

STATISTISCHE BERICHTE

C IV
4j/05



Land- und Forstwirtschaft, Fischerei

Agrarstrukturerhebung

2005

Bestellnummer:
3C411



SACHSEN-ANHALT

Herausgabemonat: August 2006

Zu beziehen durch das

Statistische Landesamt Sachsen-Anhalt
Dezernat Öffentlichkeitsarbeit
Postfach 20 11 56
06012 Halle (Saale)

Preis: 12,50 EUR

Inhaltliche Verantwortung:

Dezernat: Land- und Forstwirtschaft
Frau Fruth
Telefon: 0345 2318-403

Auskünfte erhalten Sie unter:

Telefon: 0345 2318-777
Telefon: 0345 2318-715
Telefon: 0345 2318-716

Telefax: 0345 2318-913
Internet: <http://www.statistik.sachsen-anhalt.de>
E-Mail: info@stala.mi.lsa-net.de

Vertrieb:

Telefon: 0345 2318-718
E-Mail: shop@stala.mi.lsa-net.de

Druck: Statistisches Landesamt Sachsen-Anhalt

© Statistisches Landesamt Sachsen-Anhalt, Halle (Saale), 2006

Für nichtgewerbliche Zwecke sind Vervielfältigung und unentgeltliche Verbreitung, auch auszugsweise, mit Quellenangabe gestattet. Die Verbreitung, auch auszugsweise, über elektronische Systeme/Datenträger bedarf der vorherigen Zustimmung. Alle übrigen Rechte bleiben vorbehalten.

Bibliothek und Besucherdienst (Merseburger Straße 2):

Montag bis Donnerstag: 9.00 Uhr bis 15.30 Uhr
Freitag: 9.00 Uhr bis 13.00 Uhr } möglichst nach Vereinbarung

Telefon: 0345 2318-714
E-Mail: bibliothek@stala.mi.lsa-net.de

Statistischer Bericht

Agrarstrukturerhebung

2005

Land Sachsen-Anhalt

Inhaltsverzeichnis

Vorbemerkungen		6
Rechtsgrundlagen der Erhebung		
Aufbau und Organisation der Erhebung		
Erhebungs- und Darstellungsbereich		
Betriebsort		
Anmerkungen zu den Tabellen		8
Begriffe und Definitionen		
Übersichten		
Übersicht 1: Agrarstrukturhebungen sowie Erhebungen über die Bodennutzung und Viehbestände in den landwirtschaftlichen Betrieben 2003 bis 2007		14
Übersicht 2: Agrarstrukturhebung 2005 - Integrierte Erhebung -		15
Übersicht 3: Schematische Übersicht über die Gliederung der Agrarstrukturhebung 2005		16
Übersicht 4: Auswahlplan für die Agrarstrukturhebung 2005		17
Tabellenteil ¹⁾		
Komplex 1:	Struktur der Bodennutzung und Viehhaltung, Wirtschaftsdünger tierischer Herkunft	
1.1 [1.1 R]	Landwirtschaftliche Betriebe 2005 nach ausgewählten Hauptnutzungs- und Kulturarten	21
1.2 [2.1 R]	Landwirtschaftliche Betriebe mit Ackerland 2005 nach Fruchtarten	22
1.3 [81.1 R]	Landwirtschaftliche Betriebe mit Viehhaltung 2005	24
1.4 [82 R, 88 R]	Landwirtschaftliche Betriebe mit Rindern und Schweinen 2005 nach Bestandsgrößen	25
1.5 [451 R]	Landwirtschaftliche Betriebe mit Anfall von Festmist und Gülle aus der Nutztierhaltung 2004/05	26
1.6 [452 R]	Aufbringung, Abgabe und Übernahme von Gülle durch landwirtschaftliche Betriebe 2004/05	27
1.7 [453 R]	Landwirtschaftliche Betriebe mit Lagerkapazität für Gülle, Festmist und Jauche 2005 nach Größenklassen der Lagerkapazität	
1.7.1 [453.1 R]	Betriebe mit Lagerkapazität für Gülle	28
1.7.2 [453.2 R]	Betriebe mit Lagerkapazität für Gülle nach Monaten	29
1.7.3 [453.3 R]	Betriebe mit Lagerkapazität für Festmist nach Monaten	30
1.7.4 [453.4 R]	Betriebe mit Lagerkapazität für Jauche nach Monaten	31
1.8 [454 R]	Landwirtschaftliche Betriebe mit Gülle 2005 nach Größenklassen des Viehbestandes in Großvieheinheiten je Hektar landwirtschaftlich genutzter Fläche	32
Komplex 2:	Betriebswirtschaftliche Ausrichtung, sozialökonomische Verhältnisse	
2.1 [101 R]	Landwirtschaftliche Betriebe 2005 nach betriebswirtschaftlicher Ausrichtung	
2.1.1 [101.1 R]	Betriebe insgesamt	34
2.1.2 [101.2 R]	Landwirtschaftlich genutzte Fläche in Hektar	36
2.1.3 [101.3 R]	Standarddeckungsbeitrag in Euro je Betrieb	38
2.2 [A104 R]	Landwirtschaftliche Betriebe 2005 nach der betriebswirtschaftlichen Ausrichtung, Rechtsformen und sozialökonomische Betriebstypen	
2.2.1 [A104.1 R]	Nach Größenklassen der landwirtschaftlich genutzten Fläche	40

1) Die Tabellenummerierung in den eckigen Klammern entspricht der bundeseinheitlichen Version. Durch Kennzeichnung mit einem Buchstaben nach der Tabellenummer wird die Art der Erhebung deutlich gemacht (R = repräsentativ; T = total).

	Seite	
2.2.2 [A104.2 R]	Nach Größenklassen des Standarddeckungsbeitrages	41
2.3 [151 R]	Landwirtschaftliche Betriebe und ausgewählte Merkmale der Bodennutzung und Viehhaltung 2005 nach Größenklassen der landwirtschaftlich genutzten Fläche und des Standarddeckungsbeitrages und betriebswirtschaftliche Ausrichtung für Rechtsformen und sozialökonomische Betriebstypen	
2.3.1 [151.1 R]	Betriebe insgesamt	42
2.3.2 [151.2 R]	Betriebe der Rechtsform Einzelunternehmen	44
2.3.3 [151.3 R]	Haupterwerbsbetriebe	46
2.3.4 [151.4 R]	Nebenerwerbsbetriebe	48
2.3.5 [151.5 R]	Betriebe der Rechtsform Personengemeinschaften, -gesellschaften	50
2.3.6 [151.6 R]	Betriebe der Rechtsform juristische Personen	52
Komplex 3:	Personal- und Arbeitsverhältnisse	
3.1 [251 R]	Mit betrieblichen Arbeiten beschäftigte Arbeitskräfte in den landwirtschaftlichen Betrieben 2005 nach Rechtsformen	
3.1.1 [251.1 R]	Nach Größenklassen der landwirtschaftlich genutzten Fläche	56
3.1.2 [251.2 R]	Nach Größenklassen der Arbeitskräfte	57
3.2 [272 R]	Arbeitskräfte in den landwirtschaftlichen Betrieben 2005 nach Größenklassen der landwirtschaftlich genutzten Fläche	58
3.3 [252 R]	Landwirtschaftliche Betriebe der Rechtsform Einzelunternehmen 2005 nach Arbeitsbereichen, Beschäftigtengruppen und sozialökonomischen Betriebstypen	61
3.4 [253 R]	Beschäftigte Betriebsinhaber und Familienangehörige in den landwirtschaftlichen Betrieben der Rechtsform Einzelunternehmen 2005 nach Arbeitsbereichen und Beschäftigtengruppen	
3.4.1 [253.1 R]	Insgesamt	62
3.4.2 [253.2/3 R]	Haupt- und Nebenerwerbsbetriebe	63
3.5 [258 R]	Betriebliche Arbeitsleistung , Anzahl der Betriebe sowie mit betrieblichen Arbeiten beschäftigte ständige und nichtständige Arbeitskräfte in den landwirtschaftlichen Betrieben 2005 nach Rechtsformen	64
3.6 [259 R]	Beschäftigte Betriebsinhaber und Familienangehörige in den landwirtschaftlichen Betrieben der Rechtsform Einzelunternehmen 2005 nach Altersgruppen	
3.6.1 [259.1 R]	Insgesamt	66
3.6.2 [259.2 R]	Nach Personengruppen	67
3.7 [260 R]	Ständige Arbeitskräfte in den landwirtschaftlichen Betrieben 2005 nach Altersgruppen in Betrieben aller Rechtsformen	69
3.8 [261 R]	Ständige mit betrieblichen Arbeiten beschäftigte Arbeitskräfte 2005 nach ihrer Stellung innerhalb des landwirtschaftlichen Betriebes sowie nach Rechtsformen	
3.8.1 [261 R]	Betriebe	70
3.8.2 [261 R]	Personen	71
3.9 [302 R]	Beschäftigte Betriebsinhaber und Familienangehörige in den landwirtschaftlichen Betrieben der Rechtsform Einzelunternehmen 2005 nach sozialökonomischen Betriebstypen, Größenklassen des Standarddeckungsbeitrages sowie betriebswirtschaftliche Ausrichtung	
3.9.1 [302.1 R]	Insgesamt	72
3.9.2 [302.2/3 R]	Haupt- und Nebenerwerbsbetriebe	73
3.10 [304 R]	Mit betrieblichen Arbeiten beschäftigte familienfremde Arbeitskräfte in den landwirtschaftlichen Betrieben der Rechtsform Einzelunternehmen 2005 nach sozialökonomischen Betriebstypen, Größenklassen des Standarddeckungsbeitrages sowie betriebswirtschaftliche Ausrichtung	74
3.11 [A304 R]	Mit betrieblichen Arbeiten beschäftigte ständige und nichtständige Arbeitskräfte in den landwirtschaftlichen Betrieben der Rechtsformen Personengesellschaften, juristische Personen und Betriebe insgesamt 2005 nach Größenklassen des Standarddeckungsbeitrages sowie betriebswirtschaftliche Ausrichtung	75

3.12	[305 R]	Arbeitsleistung der Familienarbeitskräfte und der familienfremden Arbeitskräfte in den landwirtschaftlichen Betrieben der Rechtsform Einzelunternehmen 2005 nach sozialökonomischen Betriebstypen, Größenklassen des Standarddeckungsbeitrages sowie betriebswirtschaftliche Ausrichtung	76
3.13	[A 305 R]	Arbeitsleistung der ständig und nicht ständig beschäftigten Arbeitskräfte in den landwirtschaftlichen Betrieben der Rechtsformen Personengesellschaften, juristische Personen und Betriebe insgesamt 2005 nach Größenklassen des Standarddeckungsbeitrages sowie betriebswirtschaftliche Ausrichtung	77
3.14	[306 R]	Arbeitsleistung der Familienarbeitskräfte in den landwirtschaftlichen Betrieben der Rechtsform Einzelunternehmen 2005 nach sozialökonomischen Betriebstypen und Personengruppen, Größenklassen des Standarddeckungsbeitrages sowie betriebswirtschaftliche Ausrichtung	78
3.15	[180 R]	Landwirtschaftliche Berufsbildung der Betriebsleiter in den landwirtschaftlichen Betrieben 2005 nach der höchsten Bildungsstufe	79
3.15.1	[180.1 R]	Nach Größenklassen der landwirtschaftlich genutzten Fläche	79
3.15.2	[180.2 R]	Nach Altersgruppen	80
Komplex 4:		Eigentums- und Pachtverhältnisse	
4.1	[201 R]	Besitz- und Eigentumsverhältnisse an der landwirtschaftlich genutzten Fläche der landwirtschaftlichen Betriebe 2005	83
4.2	[202 R]	Landwirtschaftliche Betriebe mit gepachteten Einzelgrundstücken der landwirtschaftlich genutzten Fläche 2005 nach Acker- und Dauergrünland sowie nach Rechtsformen	84
4.3	[204 R]	Landwirtschaftliche Betriebe mit gepachteten Einzelgrundstücken der landwirtschaftlich genutzten Fläche 2005 nach der Höhe der Jahrespacht und Rechtsformen	86
4.4	[205 R]	Landwirtschaftliche Betriebe mit gepachteten Einzelgrundstücken des Ackerlandes 2005 nach der Höhe der Jahrespacht und Rechtsformen	88
4.5	[206 R]	Landwirtschaftliche Betriebe mit gepachteten Einzelgrundstücken des Dauergrünlandes 2005 nach der Höhe der Jahrespacht und Rechtsformen	90
4.6	[207 R]	Landwirtschaftliche Betriebe 2005 mit gepachteten Einzelgrundstücken der landwirtschaftlich genutzten Fläche in den letzten 2 Jahren nach der Höhe der Jahrespacht und Rechtsformen	92
4.7	[208 R]	Landwirtschaftliche Betriebe 2005 mit gepachteten Einzelgrundstücken des Ackerlandes in den letzten 2 Jahren nach der Höhe der Jahrespacht und Rechtsformen	94
4.8	[209 R]	Landwirtschaftliche Betriebe 2005 mit gepachteten Einzelgrundstücken des Dauergrünlandes in den letzten 2 Jahren nach der Höhe der Jahrespacht und Rechtsformen	96
Komplex 5:		Ökologischer Landbau	
5.1		Landwirtschaftliche Betriebe mit ökologischem Landbau 2005 nach Größenklassen der landwirtschaftlich genutzten Fläche und Rechtsformen	100
5.2	[1.2 T]	Landwirtschaftliche Betriebe mit ökologischem Landbau 2005 nach ausgewählten Hauptnutzungs- und Kulturarten	101
5.3	[501 T]	Landwirtschaftliche Betriebe nach Größenklassen der landwirtschaftlich genutzten Fläche und Art der Bewirtschaftung 2005	102

Schaubilder

- Landwirtschaftlich genutzte Fläche nach Kulturarten sowie Ackerland nach Fruchtarten 2005	19
- Landwirtschaftliche Betriebe mit Viehhaltung 2005	19
- Landwirtschaftliche Betriebe nach betriebswirtschaftlicher Ausrichtung 2005	33
- Arbeitskräfte in landwirtschaftlichen Betrieben 2005	55
- Besitz- und Eigentumsverhältnisse an der landwirtschaftlich genutzten Fläche 2005	81
- Landwirtschaftliche Betriebe nach Betriebsgrößenklassen 2005	99

Anlage

103

Erhebungsvordruck zur Agrarstrukturerhebung 2005

Hinweis: Zusätzlich Informationen können auf Anforderung bereitgestellt werden.

Zeichenerklärung

- 0 = weniger als die Hälfte von 1 in der letzten besetzten Stelle, jedoch mehr als nichts
- = nichts vorhanden (genau Null)
- . = Zahlenwert unbekannt bzw. geheim zu halten
- / = keine Angaben, da Zahlenwert nicht sicher genug
- X = Tabellenfeld nicht belegt

Abkürzungen

Abl.	Amtsblatt
AG	Aktiengesellschaft
AgrStatG	Agrarstatistikgesetz
AgrStatV	Agrarstatistikverordnung
AK-Einheit	Arbeitskräfte-Einheit
BGBI.	Bundesgesetzblatt
BF	Betriebsfläche
BStatG	Bundesstatistikgesetz
BWA	Betriebswirtschaftliche Ausrichtung
DE	Dungeinheit
EG	Europäische Gemeinschaft
EGE	Europäische Größeneinheit
EWG	Europäische Wirtschaftsgemeinschaft
GmbH	Gesellschaft mit beschränkter Haftung
GV	Großvieheinheit
ha	Hektar
L	Landwirtschaftliche Betriebe
LF	Landwirtschaftlich genutzte Fläche
kg	Kilogramm
m ³	Kubikmeter
R	Repräsentativerhebung
SDB	Standarddeckungsbeitrag
T	Totalerhebung

Abweichungen in den Summen sind auf das Runden der Einzelpositionen zurückzuführen bzw. sind bei repräsentativen Erhebungen methodisch bedingt. Geheimgehaltene Zahlen sind in den Summen enthalten.

Vorbemerkungen

Die agrarstatistischen Rechtsvorschriften schreiben Agrarstrukturerhebungen ¹⁾ in zweijährlichen Abständen vor. Im Jahr einer Landwirtschaftszählung, die in der Bundesrepublik Deutschland seit 1975 ²⁾ im Abstand von 8 bis 12 Jahren - letztmalig 1999 - durchgeführt wird, ist die Agrarstrukturerhebung integrierter Bestandteil dieser. Die Agrarstrukturerhebung 2005 wurde als repräsentative Erhebung im Mai durchgeführt. Alle vier Jahre (zuletzt 2003) wird zusätzlich ein Teil der Merkmale (total) erfragt.

Ziel der Erhebung ist die Gewinnung aktueller, betriebsbezogener Daten über die Produktionsstrukturen und -kapazitäten sowie über die wirtschaftliche und soziale Situation in den landwirtschaftlichen Betrieben. Der Ergebnismachweis bezieht sich u. a. auf die Nutzung der Bodenflächen, auf Viehbestände, den Einsatz von Arbeitskräften, sozialökonomische Verhältnisse sowie Eigentums- und Pachtverhältnisse. Die Veränderungen im zeitlichen Verlauf spiegeln den strukturellen und sozialen Anpassungsprozess der Landwirtschaft an veränderte marktwirtschaftliche und agrarpolitische Bedingungen wider. Die Ergebnisse dienen einer Abschätzung künftiger Entwicklungen und sind Grundlage für sachgerechte agrarpolitische und sozialökonomische Entscheidungen auf nationaler und supranationaler Ebene.

Mit der Agrarstrukturerhebung werden zugleich die statistischen Anforderungen der auch zweijährlich durchzuführenden Erhebung über die Struktur der landwirtschaftlichen Betriebe der Europäischen Gemeinschaft erfüllt.

Rechtsgrundlagen der Erhebung

- Gesetz über Statistik für Bundeszwecke (Bundesstatistikgesetz - BStatG vom 22. Januar 1987 (BGBl. I S. 462, 565), zuletzt geändert durch Artikel 2 des Gesetzes vom 9. Juni 2005 (BGBl. I S. 1534, 1535),
- Gesetz über Agrarstatistiken (Agrarstatistikgesetz - AgrStatG) in der Fassung der Bekanntmachung vom 8. August 2002 (BGBl. I S. 3118),
- Verordnung (EWG) Nr. 571/88 des Rates vom 29. Februar 1988 zur Durchführung von Erhebungen der Gemeinschaft über die Struktur der landwirtschaftlichen Betriebe (ABl. EG Nr. L 56 vom 2. März 1988, S. 1), zuletzt geändert durch die Verordnung (EG) Nr. 2139/2004 der Kommission vom 8. Dezember 2004 (ABl. EG Nr. L 369 S. 26 vom 16.12.2004),

- Gesetz zur Gleichstellung stillgelegter und landwirtschaftlich genutzter Flächen vom 10. Juli 1995 (BGBl. I S. 910),
- Verordnung zur Aussetzung und Ergänzung von Merkmalen nach dem Agrarstatistikgesetz (Erste Agrarstatistikverordnung – 1. AgrStatV) vom 20. November 2002 (BGBl. I S. 4415), geändert durch die Verordnung vom 20. Dezember 2004 (BGBl. I S. 3584).

Aufbau und Organisation der Erhebung

Die Agrarstrukturerhebung 2005 besteht aus einem Grund- und Ergänzungsprogramm.

Sie umfasst ein:

- *Grundprogramm* mit Merkmalen der
 - . Bodennutzung
 - . Viehbestände
- *Ergänzungsprogramm* mit Merkmalen über Arbeitskräfte ³⁾ und weitere Strukturmerkmale.

Beginnend mit der Landwirtschaftszählung 1999 werden alle zum Grund- und Ergänzungsprogramm der Agrarstrukturerhebungen zählenden Erhebungen der Erhebungsmerkmale gemeinsam als „Integrierte Erhebung“ organisiert. Entsprechend erfolgte die Erfragung aller Erhebungsmerkmale der Agrarstrukturerhebung auf einem gemeinsamen Erhebungsvordruck. Die zu einem Termin anzugebenden Sachverhalte bieten die Möglichkeit, korrespondierende Erhebungsmerkmale von Produktions- und Strukturstatistiken sachgerecht zu verknüpfen.

Durch die Veränderungen im Erhebungskonzept - u. a. Vereinheitlichung der Erhebungsbereiche von Produktions- und Strukturstatistiken und die Anhebung der unteren Erfassungsgrenzen - ist die Vergleichbarkeit der aktuellen Ergebnisse mit denen der vorangegangenen Erhebungen nicht in vollem Umfang gegeben.

Mit der repräsentativen Agrarstrukturerhebung 2005 wurden sämtliche Merkmale des Grundprogramms (Bodennutzungshaupterhebung, Erhebung über die Viehbestände) und des Ergänzungsprogramms erhoben. Dazu wurden ausgewählte landwirtschaftliche Betriebe („Stichprobenbetriebe“) befragt. Darüber hinaus schreibt das Agrarstatistikgesetz für 2005 im Rahmen der Bodennutzungshaupterhebung eine allgemeine Erhebung der Merkmale zur Feststellung der betrieblichen Einheiten und über die Nutzung der Gesamtfläche nach Hauptnutzungs- und Kulturarten vor. Die Erhebung dieser Merkmale erfolgte somit auch in den restlichen landwirtschaftlichen Betrieben („Nichtstichprobenbetriebe“) als Bestandteil der Agrarstrukturerhebung

1) bis 1997 Agrarberichterstattung

2) in den neuen Ländern erstmals 1991

3) bis 1997 eigenständige Erhebung

(siehe Übersicht S. 14). Die Auswahl der Stichprobenbetriebe erfolgt anhand eines mathematisch-statistischen Verfahrens (siehe Auswahlplan für Sachsen-Anhalt auf Seite 17).

Die erhobenen Angaben der einzelnen repräsentativ ausgewählten Betriebe werden frei zu Landesergebnissen hochgerechnet. Dabei stehen für repräsentative Tabellen nur Landesergebnisse zur Verfügung. Regional tiefer gegliederte Ergebnisse bedingen eine allgemeine Erhebung der Merkmale.

Einen Überblick über die Agrarstrukturerhebung 2005 und weitere Erhebungen bis 2007 geben die Übersichten auf den Seiten 14 bis 16 dieser Veröffentlichung.

Erhebungs- und Darstellungsbereich

Zum Erhebungsbereich und Darstellungsbereich der Agrarstrukturerhebung gehören Betriebe:

mit einer landwirtschaftlich genutzten Fläche (LF) von mindestens zwei Hektar

- oder mit mindestens
- . jeweils acht Rindern oder Schweinen oder
- . zwanzig Schafen oder
- . jeweils zweihundert Legehennen oder Junghennen oder Schlacht-, Masthähnchen, -hühnern und sonstigen Hähnen oder Gänsen, Enten und Truthühnern
- oder
- . jeweils dreißig Ar bestockter Rebfläche oder Obstfläche, auch soweit sie nicht im Ertrag stehen, oder Hopfen oder Tabak oder Baumschulen oder Gemüseanbau im Freiland oder Anbau von Heil- und Gewürzpflanzen oder Gartenbausämereien für Erwerbszwecke
- oder
- . jeweils drei Ar Anbau für Erwerbszwecke unter Glas von Gemüse oder Blumen und Zierpflanzen.

Betriebe mit weniger als zwei Hektar LF werden in die Erhebung einbezogen, wenn bei mindestens einem der anderen in Frage kommenden Merkmale die oben angeführte Mindestgröße an Tierbeständen oder Spezialkulturen erreicht oder überschritten wird.

Betriebsort

Die Erhebung aller Angaben erfolgt nach dem Ort *des Betriebssitzes*, nicht nach der Belegenheit der vom Betrieb selbst bewirtschafteten Flächen. Betriebssitz ist die Gemeinde, in der sich die wichtigsten Wirtschaftsgebäude des Betriebes befinden bzw. bei Betrieben ohne Wirtschaftsgebäude die Gemeinden, in der der größte Teil

der betreffenden Fläche des Betriebes liegt und/oder die Viehhaltung betrieben wird. Dies gilt auch für Betriebe, deren Flächen in mehreren Bundesländern liegen sowie für das auf diesen Flächen befindliche Vieh. Demzufolge sind außerhalb Sachsen-Anhalts liegende Flächen von Betrieben mit Betriebssitz in Sachsen-Anhalt in den Ergebnissen enthalten, nicht jedoch Flächen, die in Sachsen-Anhalt liegen, aber von Betrieben mit Betriebssitz in anderen Bundesländern bewirtschaftet werden.

Die Erfassung der Bodenflächen eines Betriebes erstreckt sich auf die *gesamte selbstbewirtschaftete landwirtschaftlich genutzte Fläche* (Eigenland, Pachtland, unentgeltlich zur Bewirtschaftung erhaltene LF und dgl.). Entsprechend werden verpachtete Flächen eines Betriebes nicht bei ihm, sondern beim zupachtenden Betrieb erfasst und nachgewiesen.

In der Agrarstrukturerhebung werden jene Tiere nachgewiesen, die sich am Stichtag in den Ställen und auf den Flächen des Betriebes befinden, unabhängig davon, ob sie Eigentum des Betriebsinhabers sind oder nicht. In Pension weggegebene eigene Tiere gehen somit in die Ergebnisse des Pensionsbetriebes ein.

Anmerkungen zu den Tabellen

Zu beachten ist, dass die bei repräsentativen Erhebungen ermittelten Ergebnisse mit Zufallsfehlern behaftet sind. Diese entstehen dadurch, dass die zufällig ausgewählten Einheiten (Betriebe) aus der zu untersuchenden Gesamtheit die Situation dieser Gesamtheit nur selten exakt „verkleinert“ darstellen. Aus diesem Grunde sollten die bis zur letzten Stelle ermittelten Zahlen keine falsche Genauigkeit vortäuschen.

So weichen die hochgerechneten Ergebnisse der Tabelle 1.1 im Komplex 1 über die Struktur der Bodennutzung von den im Rahmen der Bodennutzungshaupterhebung auf der Grundlage total erfasster Merkmale (siehe Übersicht S. 15) ermittelten Ergebnissen der Tabelle 5.3 im Komplex 5 zum ökologischen Landbau und von der im Februar 2006 erschienenen Veröffentlichung zur Bodennutzung in landwirtschaftlichen Betrieben 2005 (Statistischer Bericht CI j/05 – Bestellnummer 3C102) methodisch bedingt ab.

Landwirtschaftliche Betriebe mit weniger als zwei Hektar landwirtschaftlich genutzter Fläche (einschließlich Betrieb ohne LF), die über Mindestbestände (z. B. Viehhaltungsbetriebe ohne LF) oder Spezialkulturen verfügen, sind im Größenklassenbereich „unter 2 ha LF“ enthalten.

Die Tabellen sind mit 1 beginnend in der Tabellenübersicht fortlaufend nummeriert. Die Nummer der bundeseinheitlichen Version ist in eckigen Klammern dazugesetzt.

Durch Kennzeichnung mit einem Buchstaben nach der Tabellennummer wird die Art der Erhebung deutlich gemacht (R = repräsentativ, T = total).

Begriffe und Definitionen

Betrieb

Technisch-wirtschaftliche Einheit, die die in Abschnitt „Erhebungs- und Darstellungsbereich“ S. 7 genannte Mindestgröße an LF aufweist bzw. über vorgegebene Mindesttierbestände oder Mindestanbauflächen für Spezialkulturen verfügt, für Rechnung eines Inhabers (Betriebsinhaber) bewirtschaftet wird, einer einheitlichen Betriebsführung untersteht und landwirtschaftliche Erzeugnisse oder zusätzlich auch Dienstleistungen und andere Erzeugnisse hervorbringt.

Betriebe nach Rechtsformen:

Betriebe der Rechtsform „Einzelunternehmen“

Eine natürliche Person ist Alleininhaber eines selbständig wirtschaftenden Betriebes. Einem Alleininhaber sind - sofern kein entsprechender Vertrag vorliegt - Ehepaare, Geschwister, Erbengemeinschaften gleichgesetzt.

Betriebe der Rechtsform „Personengemeinschaften, -gesellschaften“

Mehrere natürliche Personen, die als Gesellschafter Träger der Rechte und Pflichten in ihrer Verbundenheit sind, die sich nach den Regeln über die Gesamthand richten. Personengemeinschaften haben keine eigene Rechtspersönlichkeit. Zu den Personengemeinschaften rechnen: Gesellschaft des bürgerlichen Rechts, Offene Handelsgesellschaft, Kommanditgesellschaft, Personengemeinschaft mit Gesellschaftervertrag.

Betriebe der Rechtsform „juristische Personen“

Betriebe, deren Inhaber eine juristische Person ist, und zwar

- des privaten Rechts: eingetragene Genossenschaft, eingetragener Verein, Gesellschaft mit beschränkter Haftung (GmbH), Aktiengesellschaft (AG), Stiftung des privaten Rechts (einschl. Gemeinschaftsforsten mit ideellem Besitzanteil),

1) berechnete Arbeitsleistung – siehe S. 12 dieser Veröffentlichung

- des öffentlichen Rechts: Kirche, kirchliche Anstalt oder dergleichen Anstalt oder Stiftung des öffentlichen Rechts, Gebietskörperschaften: Bund, Bundesland, Bezirk, Kreis, Gemeinde, Bezirks-, Kreis- oder Gemeindeverband.

Betriebe nach den sozialökonomischen Verhältnissen

Bei Betrieben der Rechtsform Einzelunternehmen wird in folgende sozialökonomische Betriebstypen unterschieden:

- Haupterwerbsbetriebe
- Nebenerwerbsbetriebe.

Als *Haupterwerbsbetriebe* gelten Betriebe mit 1,5 AK-Einheiten ¹⁾ und mehr oder mit 0,75 bis unter 1,5 AK-Einheiten und einem Anteil des betrieblichen Einkommens am Gesamteinkommen des Betriebes von mindestens 50 Prozent.

Betriebe der Rechtsform Einzelunternehmen, die o.g. Bedingung nicht erfüllen, werden als *Nebenerwerbsbetriebe* eingestuft.

Betriebsfläche (BF)

Selbstbewirtschaftete Gesamtfläche des Betriebes.

Die Betriebsfläche umfasst folgende Nutzungsarten:

- landwirtschaftlich genutzte Fläche,
- nicht mehr genutzte landwirtschaftliche Fläche,
- Waldfläche,
- Gebäude- und Hofflächen, Öd- und Unland, unkultivierte Moorflächen, Gewässer, Wege- land, Campingplätze, Park- und Grünanlagen, Ziergärten.

Landwirtschaftlich genutzte Fläche (LF)

Die LF umfasst alle landwirtschaftlich oder gärtnerisch genutzten Flächen, einschließlich der im Rahmen des Stilllegungsprogramms stillgelegten Flächen. Zu ihr rechnen im Einzelnen folgende Kulturarten:

- Ackerland einschließlich gärtnerischer Kulturen, Erdbeeren und Unterglasanlagen,
- Dauergrünland,
- Haus- und Nutzgärten,
- Obstanlagen (ohne Erdbeeren),

- Baumschulflächen (nur Produktionsfläche, ohne forstliche Pflanzgärten für den Eigenbedarf),
- Rebland,
- Korbweiden- und Pappelanlagen, Weihnachtsbaumkulturen außerhalb des Waldes.

Nicht mehr genutzte landwirtschaftliche Fläche

Aus wirtschaftlichen Gründen dauerhaft nicht mehr bestelltes Ackerland, nicht mehr gemähtes oder beweidetes Dauergrünland, nicht mehr genutztes Rebland, nicht mehr genutzte Obstanlagen.

Ackerland

Flächen der landwirtschaftlichen Feldfrüchte einschließlich Hopfen, Grasanbau (zum Abmähen oder Abweiden) sowie Gemüse, Erdbeeren, Blumen oder sonstige Gartengewächse im feldmäßigen Anbau und im Erwerbsgartenbau, auch unter Glas; auch Ackerflächen mit Obstbäumen, bei denen das Obst nur die Nebennutzung, Ackerfrüchte aber die Hauptnutzung darstellen, sowie Schwarzbrache und stillgelegte Ackerflächen im Rahmen des Stilllegungsprogramms.

Dauergrünland

Grünlandflächen (Wiesen, Mähweiden, Weiden, Hutungen und Streuwiesen), die zur Futter- oder Streugewinnung oder zum Abweiden - ohne Unterbrechung durch andere Kulturen - bestimmt sind; auch Grünlandflächen mit Obstbäumen als Nebennutzung und Gras- oder Heugewinnung als Hauptnutzung zählen hierzu.

Nicht zum Dauergrünland rechnen die Wiesen und Weiden mit Obstbäumen, bei denen das Obst die Hauptnutzung darstellt, sowie der Grasanbau auf dem Ackerland und die Dauergrünflächen, die aus sozialen, wirtschaftlichen oder anderen Gründen dauerhaft nicht mehr genutzt werden.

Dauerkulturen

Landwirtschaftliche Kulturen außerhalb der Fruchtfolge, die den Boden während eines längeren Zeitraums beanspruchen, wie Obstanlagen, Rebland, Baumschulen sowie Weihnachtsbaumkulturen, Korbweiden- und Pappelanlagen außerhalb des Waldes.

Obstanlagen

Ertragsfähige und noch nicht ertragsfähige Anlagen von Obstbäumen und Obststräuchern ohne

Unterkultur oder als Hauptnutzung mit Unterkultur (auf Äckern, Wiesen oder Viehweiden, auf denen die Arbeiten hauptsächlich auf die Bedürfnisse der Obstkulturen ausgerichtet sind).

Baumschulflächen

Flächen zur Anzucht und Vermehrung von Gehölzen jedoch forstliche Pflanzgärten für den Eigenbedarf und ohne Rebschulflächen und Rebschnittgärten.

Rebland/Rebfläche

Mit Reben bestockte Flächen (einschl. Rebschulflächen, Rebschnittgärten, Jungfelder) und Rebbrache.

Fruchtarten (Anbau auf dem Ackerland):

Getreide einschl. Körnermais

Weizen, Triticale, Roggen, Gerste, Hafer, Menggetreide, Körnermais, Com-Cob-Mix zur Körnergewinnung.

Hülsenfrüchte

Zum Ausreifen bestimmte Hülsenfrüchte (einschl. Flächen mit gemischtem Anbau von Getreide und Hülsenfrüchten); Flächen mit grün abgeernteten Hülsenfrüchten werden unter der dem Verwendungszweck entsprechenden Anbaufläche nachgewiesen, z. B. Frischerbsen, Buschbohnen unter der Position „Gemüse“, Grünwicke u.a.m. unter der Position „Futterpflanzen“.

Hackfrüchte

- Kartoffeln,
- Zuckerrüben zur Rübengewinnung (ohne Samenbau),
- Futterhackfrüchte
Runkel- oder Kohlrüben (ohne Samenbau),
Markstammkohl, Futtermöhren, Futterkohl,
Topinambur usw.

Flächen mit Gartengewächsen

Flächen im Freiland und unter Glas für den Anbau von Gemüse, Spargel, Erdbeeren im Wechsel mit landwirtschaftlichen Kulturen und im Wechsel mit Gartengewächsen sowie für den Anbau von Blumen, Zierpflanzen, Stauden und Jungpflanzen sowie von Gartenbausämereien, Blumenzwiebeln und -knollen.

Handelsgewächse

- Zum Ausreifen bestimmte Ölfrüchte (Raps, Rübsen, Flachs/Lein, Körner Sonnenblumen u.a.),
- Hopfen,
- Tabak,
- Rüben und Gräser zur Samengewinnung,
- Heil- und Gewürzpflanzen, Zichorien und andere Handelsgewächse (z. B. Hanf, Kanariensaat, Kenaf, Hirse, Buchweizen, Chinaschilf).

Futterpflanzen

- Klee, Klee gras, Klee-Luzerne-Gemisch, Kleebrache, Luzerne,
- Grasanbau (auf dem Ackerland zum Abmähen oder Abweiden),
- Silomais (Grün- oder Silomais) einschl. Lieschkolbenschrot,
- alle anderen zur Grünfütter- oder Heugewinnung bestimmten Pflanzen einschl. Flächen mit in grünem Zustand abgeernteten Getreide, Hülsenfrüchten und Ölfrüchten.

Brache

Brache (Rotations- und Dauerbrache) einschl. stillgelegter Fläche zur Erlangung der Ausgleichszahlung ohne Anbau von nachwachsenden Rohstoffen.

Ausgewählte Tierkategorien

Milchkühe

Hierzu gehören alle Kühe, die zur Milchgewinnung gehalten werden, jedoch nicht die Ammen- und Mutterkühe sowie die Schlacht- und Mastkühe.

Ammen- und Mutterkühe

Kühe, die das ganze Jahr nicht gemolken werden und deren Milch nur von Kälbern verbraucht wird.

Mastschweine

Zur Schlachtung vorgesehene Schweine mit 50 kg und mehr Lebendgewicht .

Legehennen

Alle Legehennen, die zur Produktion von Eiern gehalten werden und ein halbes Jahr und älter sind.

Geflügel

Legehennen und Junghennen (einschl. der zur Aufzucht als Legehennen bestimmten Küken),

Schlacht- und Masthähne und -hühner (einschl. der hierfür bestimmten Küken) und sonstige Hähne, Gänse, Enten und Truthühner ohne Perl- und Zwerghühner.

Großvieheinheit (GV)

Die Großvieheinheit ist ein Umrechnungsschlüssel für die verschiedenen Nutztviehart. Ihre Berechnung basiert auf dem Lebendgewicht der einzelnen Tiere, wobei 500 kg Lebendgewicht bei ganzjähriger Haltung eine Großvieheinheit bilden.

Für die Ermittlung der GV gilt folgender Umrechnungsschlüssel:

<u>Viehart</u>	<u>GV</u>
Pferde unter 3 Jahre	0,70
Pferde 3 Jahre alt und älter	1,10
Ponys und Kleinpferde	0,70
Kälber und Jungrinder unter 1 Jahr alt	0,30
Jungrinder 1 bis unter 2 Jahre	0,70
Rinder 2 Jahre und älter	1,00
Schafe unter 1 Jahr	0,05
Schafe 1 Jahr und älter	0,10
Ferkel	0,02
Jungschweine bis unter 50 kg	0,06
Mastschweine, 50 kg und mehr	0,16
Zuchtschweine, 50 kg und mehr	0,30
Geflügel	0,004

Wirtschaftsdünger tierischer Herkunft

In der Tierproduktion anfallender Dung in fester und flüssiger Form, der aus den Stallungen entfernt, gelagert oder ausgebracht wird. Im Einzelnen bedeuten in diesem Zusammenhang:

Festmist: Kot (mit oder ohne Einstreu) von Nutztieren,

Jauche: Harn von Nutztieren, der in der Regel zusammen mit Festmist anfällt,

Gülle: Gemisch aus Kot- und Harnausscheidungen von Nutztieren, das auch mit Wasser vermischt sein kann,

Gülle-Lagerkapazität: vorhandener und nutzbarer Lagerraum für Gülle in dafür vorgesehenen Behältern, Gruben, Lagunen u.ä.,

Dungeinheit: Eine Dungeinheit (DE) bedeutet 80 kg Gesamtstickstoff oder 70 kg Gesamtphosphat aus Wirtschaftsdüngern tierischer Herkunft. Eine DE entspricht somit einem Tierbesatz, der nicht mehr als diese Düngemenge absetzt.

Betriebe nach der betriebswirtschaftlichen Ausrichtung (BWA) ¹⁾

Die betriebswirtschaftliche Ausrichtung eines Betriebes ist ein Ausdruck für die Spezialisierungsrichtung eines Betriebes, seines Produktionsschwerpunktes.

Je nach Genauigkeit der betriebswirtschaftlichen Ausrichtung werden grundsätzlich unterschieden:

- Klassen der allgemeinen Ausrichtung
- Klassen der Hauptausrichtungen
- Klassen der Einzelausrichtungen
- Unterteilungen bestimmter Klassen der Einzelausrichtungen.

Die landwirtschaftlichen Betriebe werden entsprechend dem Anteil des Standarddeckungsbeitrages, der sich für die einzelnen Produktionszweige eines Betriebes am gesamten Standarddeckungsbeitrag des Betriebes ergibt, einer betriebswirtschaftlichen Ausrichtung zugeteilt:

	Allgemeine betriebswirtschaftliche Ausrichtung	Anteil des Standarddeckungsbeitrages der Einzel-BWA am gesamten Standarddeckungsbeitrag des Betriebes:
1	Ackerbaubetriebe	Ackerbau (d. h. Getreide, Eiweißpflanzen zur Körnergewinnung, Kartoffeln, Zuckerrüben, Futterhackfrüchte, Handelsgewächse, frisches Gemüse, Melonen, Erdbeeren im Feldanbau, Futterpflanzen, Sämereien und Pflanzgut auf dem Ackerland, sonstige Kulturen auf dem Ackerland und Folgekulturen, die nicht dem Futteranbau dienen, und Schwarzbrache (Grünbrache), die nicht wirtschaftlich genutzt wird, aber einer Beihilferegulierung unterliegt) >2/3
2	Gartenbaubetriebe ²⁾	Frisches Gemüse, Melonen, Erdbeeren im Freiland und unter Glas, Blumen und Zierpflanzen im Freiland und unter Glas, Pilze und Baumschulen >2/3
3	Dauerkulturbetriebe	Obst- und Beerenobstanlagen, Zitrusanbau, Olivenanbau, Rebanlagen, sonstige Dauerkulturen und Dauerkulturen unter Glas >2/3
4	Futterbaubetriebe	Wiesen (d.h. Dauerwiesen und -weiden, ertragsarme Weiden) und Weidevieh (d. h. Einhufer, alle Klassen von Rindern, Schafen und Ziegen) >2/3
5	Veredlungsbetriebe	Veredlung, d.h. Schweine (d.h. Ferkel, Zuchtsauen, sonstige Schweine), Geflügel (d.h. Masthähnchen und -hühnchen, Legehennen, sonstiges Geflügel) und Mutterkaninchen >2/3
6	Pflanzenbauverbundbetriebe	Ackerbau >1/3, aber ≤ 2/3, oder Gartenbau >1/3, aber ≤ 2/3 oder Dauerkulturen > 1/3, aber ≤ 2/3 kombiniert mit Grünland und Weidevieh ≤ 1/3 und Veredlung ≤ 1/3

7	Viehhaltungsverbundbetriebe	Grünland und Weidevieh > 1/3, aber ≤ 2/3 oder Veredlung > 1/3, aber ≤ 2/3 kombiniert mit Ackerbau ≤ 1/3, Gartenbau ≤ 1/3 und Dauerkulturen ≤ 1/3
8	Pflanzenbau-Viehhaltungs-betriebe	Betriebe, die von den Klassen 1 bis 7 ausgeschlossen wurden

Standarddeckungsbeitrag (SDB)

Der Standarddeckungsbeitrag ist eine standardisierte Rechengröße. Die u. a. für die Eingruppierung der landwirtschaftlichen Betriebe nach ihrer betriebswirtschaftlichen Ausrichtung ermittelt wird.

Der Standarddeckungsbeitrag wird je Flächeneinheit einer Fruchtart bzw. je Tiereinheit einer Viehmart aus erzeugter Menge mal zugehörigem Preis als geldliche Bruttogleistung ermittelt, von der die zurechenbaren variablen Spezialkosten abgezogen werden.

Dabei werden durchschnittliche, standardisierte Erträge, Preise und Aufwendungen angesetzt, die sich aus Statistiken und Buchführungsunterlagen ergeben. Um zum Standarddeckungsbeitrag des gesamten landwirtschaftlichen Betriebes zu gelangen, werden die einzelnen Standarddeckungsbeiträge je Flächen- und Tiereinheit auf die betrieblichen Gegebenheiten hinsichtlich Art und Umfang der Bodennutzung und Tierhaltung bezogen und dann zusammengefasst.

Die wirtschaftliche Betriebsgröße entspricht somit der Summe der SDB der einzelnen Produktionszweige und stellt die Einkommenskapazität eines Betriebes dar.

Sie wird in einer gemeinschaftlichen Maßeinheit, der Europäischen Größeneinheit (1EGE = 1200 EUR), angegeben. (Die wirtschaftliche Betriebsgröße beruhte bis 2001 auf den Standardbetriebs-einkommen.)

Betriebsinhaber

Als Betriebsinhaber gilt diejenige natürliche oder juristische Person für deren Rechnung der Betrieb bewirtschaftet wird, ohne Rücksicht auf die jeweiligen Eigentumsverhältnisse an den Produktionsmitteln.

Arbeitskräfte

Personen im Alter von 15 Jahren und darüber, die im landwirtschaftlichen Betrieb während des Berichtszeitraums beschäftigt sind.

In den Betrieben der Rechtsform Einzelunternehmen wird untergliedert in Familienarbeitskräfte und familienfremde Arbeitskräfte:

1) Mit der ASE 2003 wurde national die Klassifizierung der Betriebe nach der BWA der EU übernommen. Ausführliche Erläuterungen dazu im Statistischen Bericht „Betriebswirtschaftliche Ausrichtung, sozialökonomische Verhältnisse der landwirtschaftlichen Betriebe“ (CIV-4j-3/03), Bestellnummer 3C404).

2) Abweichend von der EU-Klassifizierung werden national die Baumschulen nicht den Dauerkulturen, sondern den Gartenbaubetrieben zugeordnet.

- Familienarbeitskräfte

Betriebsinhaber und ihre auf dem Betrieb lebenden Familienangehörigen, sofern sie im landwirtschaftlichen Betrieb des Betriebsinhabers beschäftigt sind.

- Familienfremde Arbeitskräfte

Im Betrieb beschäftigte familienfremde Personen (einschl. im Betrieb mithelfende Verwandte und Verschwägerter des Betriebsinhabers, die außerhalb des Betriebes leben).

Nach dem Charakter des Arbeitsverhältnisses werden bei Einzelunternehmen die familienfremden Arbeitskräfte und bei Betrieben der Rechtsform „Personengemeinschaften“ und der Rechtsform „juristische Personen“ die Arbeitskräfte unterschieden in:

- Ständige Arbeitskräfte

Diese Arbeitskräfte stehen in einem unbestimmten oder auf mindestens 3 Monate abgeschlossenen Arbeitsverhältnis zum Betrieb.

- Nichtständige Arbeitskräfte

Alle übrigen Arbeitskräfte (einschl. Saisonarbeitskräfte), die im Berichtszeitraum für Rechnung des Betriebsinhabers, auch wenn nur gelegentlich, mit betrieblichen Arbeiten beschäftigt sind.

Nicht dazu gehören Arbeitskräfte, die im Rahmen der Nachbarschaftshilfe oder im Auftrag von Lohnunternehmen im Betrieb arbeiten.

Vollbeschäftigte

Familienarbeitskräfte sowie ständige Arbeitskräfte, die im Berichtszeitraum (ein Jahr) im landwirtschaftlichen Betrieb durchschnittlich je Woche mindestens 42 Stunden (Familienarbeitskräfte) bzw. 40 Stunden (familienfremde Arbeitskräfte) beschäftigt sind.

Arbeitskräfte-Einheit (AK-Einheit)

Maßeinheit der Arbeitsleistung einer im Berichtszeitraum mit betrieblichen Arbeiten vollbeschäftigten und nach ihrem Alter vollleistungsfähigen Arbeitskraft.

Die Bewertung der Arbeitsleistung der mit betrieblichen Aufgaben beschäftigten Arbeitskräfte zeigt die folgende Tabelle:

Arbeitszeitgruppe	AK-Einheit
-------------------	------------

Familienarbeitskräfte

vollbeschäftigt	1,00
überwiegend beschäftigt	0,55
teilweise beschäftigt	0,40
gering beschäftigt	0,25
fallweise beschäftigt	0,10

Ständig beschäftigte (familienfremde) Arbeitskräfte

vollbeschäftigt	1,00
überwiegend beschäftigt	0,75
teilweise beschäftigt	0,50
gering beschäftigt	0,25
fallweise beschäftigt	0,10

Bei den nichtständigen Arbeitskräften, bei denen die Zahl der Arbeitstage (1 Arbeitstag = 8 Stunden) erfasst wird, wird für eine AK-Einheit die Arbeitsleistung von 220 Arbeitstagen im Berichtszeitraum (Zeitraum von 12 Monaten vor dem Erhebungszeitraum) zugrunde gelegt.

Betriebliche Arbeiten

Alle Arbeiten, die für den landwirtschaftlichen Betrieb verrichtet werden.

U. a. Feld-, Hof- und Stallarbeiten, Arbeiten im Wald des Betriebes, Transportarbeiten beim Absatz der selbsterzeugten Erzeugnisse oder beim Bezug von Produktionsmitteln, Arbeiten für die Unterhaltung der Betriebsgebäude und des Inventars, Betriebsführung, Nachbarschaftshilfe in anderen landwirtschaftlichen Betrieben.

Andere Erwerbstätigkeit

Auf Erwerb ausgerichtete Tätigkeit außerhalb des eigenen landwirtschaftlichen Betriebes, gleichgültig ob sie regelmäßig oder nur gelegentlich ausgeübt wird. Dabei ist zu beachten, dass auch Einkommen aus dem eigenen Gewerbebetrieb (Gastwirtschaft, Schlachtereier, Blumenhandel) zum Einkommen aus anderer Erwerbstätigkeit gezählt wird.

Nicht hierzu zählt die Nachbarschaftshilfe in einem anderen landwirtschaftlichen Betrieb, die Tätigkeit im Rahmen von „Ferien auf dem Bauernhof“ sowie die Tätigkeit in der aus steuerlichen Gründen gewerblichen Viehhaltung des eigenen Betriebes.

Berufsbildung des Betriebsleiters

Zum Berufsbild der Landwirtschaft rechnen die Fachrichtungen Landwirtschaft, Weinbau, Forstwirtschaft, Fischzucht, Tierzucht/-haltung, landwirtschaftliche Technologie, ländliche Hauswirtschaft und Ernährungslehre. Anzugeben ist jeweils nur die *höchste* landwirtschaftliche Berufsbildung.

Die Zuordnung der Berufsbilder bzw. -abschlüsse können innerhalb der verschiedenen Berufsbildungsstufen länderspezifisch variieren.

Betriebe nach „Eigentums- und Pachtverhältnissen“¹⁾

Die Eigentums- und Pachtverhältnisse an der LF werden in folgenden Unterscheidungen nachgewiesen:

a) nach Pachtverhältnissen

Selbstbewirtschaftete LF des Betriebes
Vom Betrieb selbst bewirtschaftete LF, ohne Rücksicht darauf, ob diese Fläche im Eigentum des Betriebes steht, von diesem zugepachtet oder ihm zur Bewirtschaftung unentgeltlich überlassen worden ist.

Gepachtete selbstbewirtschaftete LF
Vom Betrieb gegen Entgelt (in Geld, Naturalien oder sonstigen Leistungen) aufgrund eines schriftlichen oder mündlichen Pachtvertrages zur Nutzung übernommene LF, die auch von diesem bewirtschaftet wird.

Unentgeltlich zur Bewirtschaftung erhaltene LF
Unentgeltlich ohne jegliche Geld- oder Naturalleistung auf bestimmte oder unbestimmte Zeit zur Bewirtschaftung erhaltene LF.

b) nach Eigentumsverhältnissen

Eigene LF des Betriebes (überhaupt)
Umfasst die eigene LF des Betriebes überhaupt, und zwar ohne Rücksicht darauf, ob diese Fläche vom Betrieb selbst bewirtschaftet wird, verpachtet oder zur Bewirtschaftung unentgeltlich abgegeben worden ist.

Selbstbewirtschaftete eigene LF
Im Eigentum des Betriebsinhabers befindliche selbstbewirtschaftete LF (ohne gepachtete oder unentgeltlich zur Bewirtschaftung erhaltene Fläche).

Verpachtete eigene LF
Verpachtete Eigenflächen aus der LF des befragten Betriebes.

Unentgeltlich abgegebene eigene LF
Unentgeltlich ohne jegliche Geld- und Naturalleistungen auf bestimmte oder unbestimmte Zeit Dritten zur Bewirtschaftung überlassene LF.

Jahrespacht

Der für die gepachtete LF pro Jahr zu entrichtende Pachtpreis in EUR. Dabei sind Geldbetrag, Wert der Naturalpacht und sonstige Leistungen zusammenzufassen.

Flächen, die der Betriebsinhaber von seinen Familienangehörigen gepachtet hat, bleiben außer Betracht, um auszuschließen, dass die Höhe der erzielten Pachtentgelte von denen abweicht, die sich im freien Spiel von Angebot und Nachfrage einstellen.

Teilbeträge der Jahrespacht, die nicht für die Flächennutzung, sondern für die Nutzung anderer Güter (z. B. für Gebäude und Inventar) gezahlt werden, sind nicht in den Gesamtbetrag der Jahrespacht einzubeziehen.

Betriebe mit ökologischen Landbau

Eine ökologische Bewirtschaftung liegt dann vor, wenn der Betrieb nach dem Kontrollverfahren der Verordnung (EWG) Nr. 2092/91 zum ökologischen Landbau zertifiziert wurde und nach deren Grundsätzen pflanzliche und/oder tierische Erzeugnisse produziert. Der Betrieb unterliegt dann einem obligatorischen Kontrollverfahren durch eine staatlich zugelassene Kontrollstelle.

Umgestellte Fläche:

Landwirtschaftlich genutzte Fläche (LF), deren Umstellung auf den ökologischen Landbau bereits abgeschlossen ist. Der Umstellungszeitraum beträgt zwei Jahre vor Aussaat bzw. Pflanzung bei ein- oder überjährigen Kulturen und drei Jahre vor der Ernte bei mehrjährigen Kulturen. In dieser Zeit dürfen die auf diesen Flächen produzierten landwirtschaftlichen Erzeugnisse nicht als Öko-Produkte vermarktet werden.

In Umstellung befindliche Fläche:

Diese Fläche unterliegt zwar bereits den Richtlinien der EG-Öko-Verordnung, die hier produzierten landwirtschaftlichen Erzeugnisse dürfen jedoch aufgrund der zuvor beschriebenen Fristen noch nicht als Öko-Produkte vermarktet werden.

1) siehe auch schematische Darstellung Seite 81

Übersicht 1: Agrarstrukturerhebungen sowie Erhebungen über die Bodennutzung und Viehbestände in den landwirtschaftlichen Betrieben ¹⁾ 2003 bis 2007

Einzel- erhebung	Programme / Erhebungen / Merkmale			Agrar- struktur- erhe- bung ²⁾	Gemeins. Erhebung d. Boden- nutzung u. Viehbest. ³⁾	Agrar- struktur- erhe- bung	Gemeins. Erhebung d. Boden- nutzung u. Viehbest.	Agrar- struktur- erhe- bung
				2003	2004	2005	2006	2007
Agrar- struktur- erhebung	Grund- pro- gramm	Boden- nutzungs- haupt- erhebung	Rechtsform des Betriebes; Hauptnutzungs- u. Kulturarten (Nutzung der Gesamtfläche)	4)		4)		4)
			Anbau auf dem Ackerland (Nutzung der Bodenfläche)					
			Stillgelegte Flächen, Zwischenfruchtanbau					
			Ökologischer Landbau					
		Vieh- bestände im Mai	Rinder, Schweine, Schafe, Pferde und Geflügel			5)		
			Rinder, Schweine, Schafe					
	Ergän- zungs- pro- gramm	Arbeits- kräfte	Einzelpersonenkonzept					
			Personengruppenkonzept	5)			5)	
		Eigentums- und Pacht- verhältnisse	an der landwirtschaftlich genutzten Fläche und derzeitige Jahrespacht					
			innerhalb der letzten 2 Jahre erstmals gepachtete Flächen und Flächen mit Pachtpreisänderung					
		Sozialökonomische Verhältnisse des Betriebes (Haupt-/Nebenerwerb)						
		Gewinnermittlung und Umsatzbesteuerung						
		Außerbetriebliche Erwerbs- u. Unterhaltsquellen						
		Anfall und Aufbringung von Wirtschaftsdünger tierischer Herkunft (Festmist, Jauche, Gülle)						
	1.AgrStatV	Einkünfte aus anderen Erwerbstätigkeiten als Landwirtschaft, die direkt mit dem Betrieb in Verbindung stehen						
Umweltleistungen des Betriebes								
Berufsbildung des Betriebsleiters								
Ausstattung mit und Einsatz von landwirtsch. Maschinen								
Beihilfen für Maßnahmen zur Entwicklung des ländlichen Raumes								

1) landwirtschaftliche Betriebe mit mindestens 2 ha landwirtschaftlich genutzter Fläche oder mit Spezialkulturen oder Tierbeständen, wenn die festgelegten Mindestgrößen erreicht oder überschritten werden

2) Strukturerhebung ab 1999 alle zwei Jahre (einschließlich Bodennutzung und Viehhaltung)

3) Gemeinsame Erhebung der Bodennutzung und Viehhaltung ab 2000 alle zwei Jahre außerhalb der Strukturerhebung

4) einschließlich forstwirtschaftliche Betriebe (Betriebe mit einer Waldfläche von mindestens 10 ha)

5) für Nichtstichprobenbetriebe

6) Verordnung zur Aussetzung und Ergänzung von Merkmalen nach dem Agrarstatistikgesetz (Erste Agrarstatistikverordnung - 1. AgrStatV) vom 20. November 2002, (BGBl. I S. 4415), geändert durch die Verordnung vom 20. Dezember 2004 (BGBl. I S. 3584)

allgemeine Erhebung

repräsentative Erhebung

Übersicht 2: Agrarstrukturerhebung 2005 - Integrierte Erhebung -

Erhebung Merkmal	Berichtszeitraum, -punkt	Erhebungsarten T = total R = repräsentativ
<i>Grundprogramm mit Merkmalen der Einzelerhebungen</i>		
<ul style="list-style-type: none"> . Bodennutzungshaupterhebung - Rechtsform der Betriebe - Hauptnutzungs- und Kulturarten (Nutzung der Gesamfläche) - Anbau auf dem Ackerland (Nutzung der Bodenfläche) - Stillgelegte Flächen - Ökologischer Landbau 	in der Regel der Tag der ersten Aufforderung zur Auskunftserteilung	T T R R T
<ul style="list-style-type: none"> . Viehbestände - Rinder, Schweine, Schafe, Pferde und Geflügel 	3. Mai	R
<i>Ergänzungsprogramm</i>		
<ul style="list-style-type: none"> . Arbeitskräfte - Einzelpersonenkonzept Betriebsinhaber, Ehegatte und seine mit betrieblichen Arbeiten beschäftigten Familienangehörigen ständige (familienfremde) Arbeitskräfte nichtständige (familienfremde) Arbeitskräfte (einschl. Saisonarbeitskräfte) 	Mai des Vorjahres bis April des Berichtsjahres	R
<ul style="list-style-type: none"> . sozialökonomische Verhältnisse 	Mai des Vorjahres bis April des Berichtsjahres	R
<ul style="list-style-type: none"> . außerbetriebliche Erwerbs- und Unterhaltsquellen 	Mai des Vorjahres bis April des Berichtsjahres	R
<ul style="list-style-type: none"> . Eigentums- und Pachtverhältnisse, in den letzten zwei Jahren vereinbarte Pachtentgelte 	in der Regel der Tag der ersten Aufforderung zur Auskunftserteilung	R
<ul style="list-style-type: none"> . Anfall und Ausbringung von Wirtschaftsdünger tierischer Herkunft 	Mai des Vorjahres bis April des Berichtsjahres	R
<ul style="list-style-type: none"> . Einkünfte aus anderen Erwerbstätigkeiten als Landwirtschaft, die direkt mit dem Betrieb in Verbindung stehen 	Mai des Vorjahres bis April des Berichtsjahres	R
<ul style="list-style-type: none"> . Berufsbildung des Betriebsleiters 	in der Regel der Tag der ersten Aufforderung zur Auskunftserteilung	R
<ul style="list-style-type: none"> . Beihilfen für Maßnahmen zur Entwicklung des ländlichen Raumes 	in der Regel der letzten fünf Jahre	R
<ul style="list-style-type: none"> . Schlepper, Einachsschlepper, Maschinen und Geräte 		
<ul style="list-style-type: none"> - im Alleinbesitz des Betriebes 	in der Regel der Tag der ersten Aufforderung zur Auskunftserteilung	R
<ul style="list-style-type: none"> - im überbetrieblichen Einsatz 	Mai des Vorjahres bis April des Berichtsjahres	R
<ul style="list-style-type: none"> - im Alleinbesitz befindliche betriebsbereite Bewässerungsanlagen 	Mai des Vorjahres bis April des Berichtsjahres	R

Programme	Grundprogramm		Ergänzungsprogramm
	Bodennutzungshaupterhebung		Viehbestandserhebung
Erhebungsart	allgemein (total)	repräsentativ	repräsentativ
	<ul style="list-style-type: none"> • Feststellung der betrieblichen Einheiten: u.a. - Betriebssitz - Art der Bewirtschaftung (ökologischer Landbau) - Rechtsgrund des Besitzes - Rechtsstellung des Betriebsinhabers (Einzelpersonen, Personengemeinschaften, juristische Personen) - Art des Betriebes • Selbstbewirtschaftete Gesamtfläche nach Hauptnutzungs- und Kulturarten 	<ul style="list-style-type: none"> • Anbau auf dem Ackerland nach Fruchtarten 	<ul style="list-style-type: none"> • Bestände an: - Rindern - Schweinen - Schafen - Pferden - Geflügel
Erfragte Sachverhalte			
"Integrierte Erhebung" der Produktions- und Strukturstatistiken			

*) Gemeinsam mit der Agrarstrukturerhebung 2005 wurde die Gartenbauerhebung als eigenständige Erhebung total durchgeführt, dabei wurden Teile aus der Agrarstrukturerhebung übernommen, andere erhoben.

Übersicht 4:

Auswahlplan für die Agrarstrukturerhebung 2005

Schicht-Nr.	Schichtabgrenzung der Betriebe mit	Zahl der Betriebe		
		Auswahlgrund- gesamtheit/ Schichtumfang	Auswahlsatz %	Stichproben- umfang
1	500 Legehennen und mehr oder 500 Junghennen und mehr oder 500 Masthühnern und mehr oder 500 Gänsen, Enten, Truthühnern und mehr	80	100,0	80
2	100 Zuchtsauen und mehr oder 100 Schweinen und mehr oder 100 Milchkühen und mehr oder 100 Rindern und mehr oder 200 Schafen und mehr oder 50 Ammen- und Mutterkühen und mehr	1 101	100,0	1 101
3	200 und mehr ha LF	721	100,0	721
4	Hopfen- oder Tabakanbau	16	100,0	16
5	Rebland unter 3 ha	109	25,0	28
6	Rebland 3 bis unter 10 ha	15	100,0	15
7	Rebland 10 oder mehr ha	9	100,0	9
8	75 bis unter 100 Milchkühen	7	100,0	7
9	Keine Zuordnung	0	100,0	0
10	75 bis unter 100 Zuchtsauen	0	100,0	0
11	Keine Zuordnung	0	100,0	0
12	Keine Zuordnung	0	100,0	0
	Betriebe mit Gartenbau ¹⁾			
13	unter 2 ha LF u. mehr als 20 % Gartenanbaufl.	160	25,0	40
14	2 bis unter 5 ha LF u. mehr als 20 % Gartenanbaufl.	44	66,7	30
15	5 bis unter 10 ha LF u. mehr als 20 % Gartenanbaufl.	26	100,0	26
16	10 bis unter 20 ha LF u. mehr als 20 % Gartenanbaufl.	30	100,0	30
17	20 und mehr ha LF u. mehr als 20 % Gartenanbaufl.	50	100,0	50
	Sonstige Betriebe (LF Schichten)			
18	unter 2 ha LF	43	25,0	11
19	2 bis unter 5 ha LF	587	11,1	65
20	5 bis unter 10 ha LF	342	16,7	57
21	10 bis unter 30 ha LF	594	14,3	85
22	30 bis unter 50 ha LF	259	20,0	51
23	50 bis unter 75 ha LF	182	25,0	46
24	75 bis unter 100 ha LF	136	33,3	46
25	100 bis unter 150 ha LF	217	33,3	72
26	150 bis unter 200 ha LF	147	40,0	59
1 - 26	Insgesamt	4 875	54,3	2 645

1) Landwirtschaftliche Betriebe, in denen die Summe der Anbauflächen von Gemüse, Spargel, Erdbeeren, Blumen, Zierpflanzen, Gartenbausämereien, Baumschulen und Obst mehr als 20 % der LF des Betriebes umfasst.

Komplex 1: Struktur der Bodennutzung und Viehhaltung, Wirtschaftsdünger tierischer Herkunft

Landwirtschaftlich genutzte Fläche nach Kulturarten sowie Ackerland nach Fruchtarten 2005

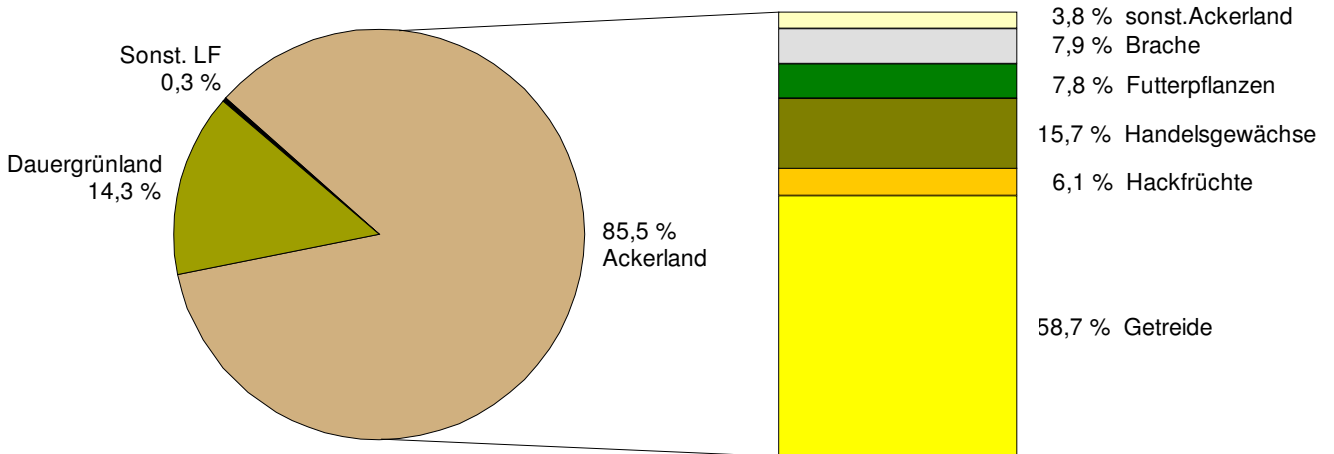

Landwirtschaftliche Betriebe mit Viehhaltung 2005

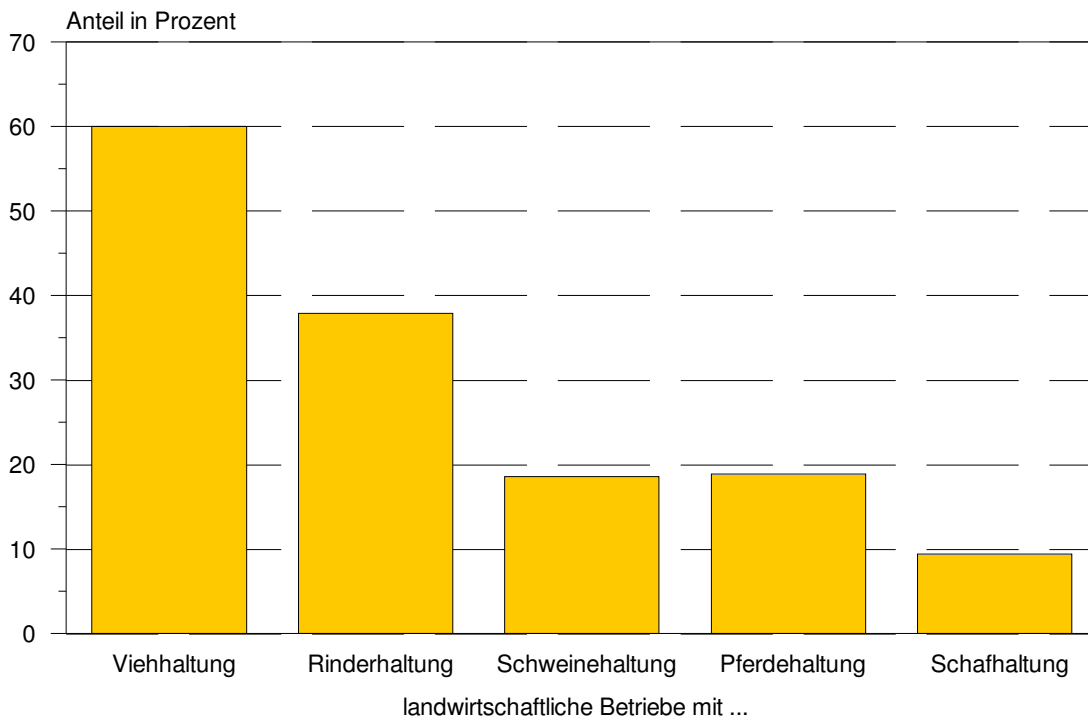

1.1 [1.1 R] Landwirtschaftliche Betriebe 2005 nach ausgewählten Hauptnutzungs- und Kulturarten

Lfd. Nr.	Landw. genutzte Fläche von ... bis unter ... ha	Betriebe insgesamt			Und zwar (Sp.1) Betriebe mit			
					Waldflächen		Ackerland	
		Betriebe ¹⁾	Betriebsfläche ha	LF ha	Betriebe	Fläche ha	Betriebe	Fläche ha
		1	2	3	4	5	6	7
1	unter 2	328	771	209	10	99	135	93
2	2 - 5	643	2 471	2 057	76	285	355	823
3	5 - 10	319	3 000	2 286	82	568	224	1 007
4	10 - 20	467	8 651	6 846	172	1 665	357	4 005
5	20 - 30	188	4 606	4 463	23	102	124	2 377
6	30 - 50	303	12 448	11 627	83	680	253	8 063
7	50 - 100	454	34 929	33 697	113	996	390	22 803
8	100 und mehr	2 071	1 130 757	1 110 787	593	9 509	2 012	962 690
9	Insgesamt	4 775	1 197 633	1 171 972	1 151	13 904	3 850	1 001 860
	darunter:							
10	100 - 200	597	90 346	88 084	154	1 586	558	68 361
11	200 - 500	825	270 728	264 658	236	4 532	807	221 842
12	500 - 1 000	370	263 445	259 250	93	1 829	368	229 182

Lfd. Nr.	Landw. genutzte Fläche von ... bis unter ... ha	Und zwar (Sp.1) Betriebe mit							
		Dauerkulturen							
		zusammen		und zwar mit					
				Obst- anlagen		Baum- schulen		Rebland ²⁾	
		Betriebe	Fläche ha	Betriebe	Fläche ha	Betriebe	Fläche ha	Betriebe	Fläche ha
8	9	10	11	12	13	14	15		
1	unter 2	106	70	29	16	13	12	67	41
2	2 - 5	40	114	7	13	19	52	15	42
3	5 - 10	38	157	17	51	15	56	6	46
4	10 - 20	42	356	20	202	6	51	18	96
5	20 - 30	19	166	19	164	-	-	4	0
6	30 - 50	15	294	8	245	1	.	5	.
7	50 - 100	10	358	7	287	1	.	1	.
8	100 und mehr	57	1 401	39	918	4	.	10	268
9	Insgesamt	326	2 915	146	1 896	60	370	125	562
	darunter:								
10	100 - 200	15	332	11	150	2	.	1	.
11	200 - 500	16	516	11	447	2	.	4	50
12	500 - 1 000	15	232	12	218	-	-	1	.

Lfd. Nr.	Landw. genutzte Fläche von ... bis unter ... ha	Und zwar (Sp.1) Betriebe mit							
		Dauergrünland							
		zusammen		und zwar mit					
				Wiesen		Mähweiden		Weiden, Streuwiesen und Hutungen	
		Betriebe	Fläche ha	Betriebe	Fläche ha	Betriebe	Fläche ha	Betriebe	Fläche ha
16	17	18	19	20	21	22	23		
1	unter 2	50	41	8	7	18	22	24	12
2	2 - 5	477	1 106	178	272	188	490	179	343
3	5 - 10	245	1 109	106	376	134	546	49	187
4	10 - 20	317	2 446	136	805	154	927	109	714
5	20 - 30	136	1 910	75	696	62	733	50	481
6	30 - 50	206	3 263	83	761	103	1 667	40	835
7	50 - 100	360	10 524	128	2 309	236	5 629	102	2 586
8	100 und mehr	1 492	146 660	634	31 800	944	93 950	378	20 911
9	Insgesamt	3 283	167 060	1 347	37 026	1 837	103 964	931	26 070
	darunter:								
10	100 - 200	417	19 380	152	3 123	265	13 545	79	2 713
11	200 - 500	572	42 280	240	7 996	360	26 864	133	7 420
12	500 - 1 000	266	29 832	119	5 844	152	19 462	79	4 526

1) einschl. Viehhaltungsbetriebe ohne/unter 2 ha LF bzw. Betriebe mit Anbau von Spezialkulturen

2) bestockte Rebfläche und derzeit nicht anderweitig genutzte brachliegende Rebfläche

1.2 [2.1 R] Landwirtschaftliche Betriebe

Lfd. Nr.	Landw. genutzte Fläche von ... bis unter ... ha	Ackerland insgesamt		Und zwar (Sp.1)							
				Getreide einschl. Körner							
		zusammen		Weizen		Roggen		Gerste zusammen			
		Betriebe	Fläche ha	Betriebe	Fläche ha	Betriebe	Fläche ha	Betriebe	Fläche ha	Betriebe	Fläche ha
1	2	3	4	5	6	7	8	9	10		
1	unter 2	135	93	8	7	4	2	-	-	-	-
2	2 - 5	355	823	310	549	237	312	6	7	160	131
3	5 - 10	224	1 007	194	747	164	436	30	108	84	120
4	10 - 20	357	4 005	339	2 871	223	1 273	112	528	118	437
5	20 - 30	124	2 377	109	1 415	71	653	19	139	42	187
6	30 - 50	253	8 063	226	4 692	157	2 430	84	847	97	710
7	50 - 100	390	22 803	351	13 581	270	7 773	108	1 609	172	2 050
8	100 und mehr	2 012	962 690	1 975	564 358	1 823	336 919	709	60 690	1 493	110 171
9	Insgesamt	3 850	1 001 860	3 513	588 220	2 950	349 797	1 067	63 928	2 166	113 805
	darunter:										
10	100 - 200	558	68 361	541	39 406	471	23 660	160	3 711	344	6 553
11	200 - 500	807	221 842	789	132 690	736	83 713	270	12 882	586	23 055
12	500 - 1 000	368	229 182	366	136 754	348	85 080	142	14 011	297	25 322

Lfd. Nr.	Landw. genutzte Fläche von ... bis unter ... ha	Hülsenfrüchte		Hackfrüchten						zusammen	
				zusammen		und zwar mit				zusammen	
				Kartoffeln		Zuckerrüben					
		Betriebe	Fläche ha	Betriebe	Fläche ha	Betriebe	Fläche ha	Betriebe	Fläche ha	Betriebe	Fläche ha
25	26	27	28	29	30	31	32	33	34		
1	unter 2	-	-	24	9	20	8	-	-	4	.
2	2 - 5	9	6	191	83	163	50	9	4	2	.
3	5 - 10	6	26	71	39	57	23	-	-	9	29
4	10 - 20	54	171	151	160	117	66	41	77	35	207
5	20 - 30	10	30	40	125	39	102	8	17	58	351
6	30 - 50	43	165	105	553	70	300	42	234	84	753
7	50 - 100	63	578	156	1 000	59	286	127	710	181	2 386
8	100 und mehr	765	31 694	1 339	59 197	292	12 454	1 261	46 481	1 648	153 754
9	Insgesamt	950	32 669	2 076	61 166	816	13 290	1 488	47 523	2 021	157 486
	darunter:										
10	100 - 200	181	2 557	289	3 128	64	391	264	2 641	380	9 720
11	200 - 500	254	7 026	536	12 830	92	2 134	506	10 600	657	34 800
12	500 - 1 000	155	5 674	278	15 630	61	3 820	267	11 784	339	39 815

1) einschl. Gartenbausämereien; ohne Anbau in Haus- und Nutzgärten

mit Ackerland 2005 nach Fruchtarten

Betriebe mit														Lfd. Nr.
mais und Corn-Cob-Mix										Futterpflanzen				
und zwar mit				Hafer		Triticale		Körnermais und/oder Corn-Cob-Mix		zusammen		darunter mit Silomais (einschl. Lieschkolbenschrot)		
Wintergerste		Sommergerste												
Betriebe	Fläche ha	Betriebe	Fläche ha	Betriebe	Fläche ha	Betriebe	Fläche ha	Betriebe	Fläche ha	Betriebe	Fläche ha	Betriebe	Fläche ha	
11	12	13	14	15	16	17	18	19	20	21	22	23	24	
-	-	-	-	4	5	-	-	-	-	2	.	-	-	1
104	86	56	45	81	55	56	41	18	3	95	97	15	10	2
54	63	42	57	76	55	24	27	-	-	40	123	19	35	3
92	343	41	94	111	160	91	402	21	33	93	208	43	90	4
34	149	11	38	28	38	30	282	12	116	20	.	-	-	5
78	497	39	213	61	286	61	301	10	115	91	511	42	353	6
151	1 575	45	475	102	496	79	898	49	741	158	2 380	72	1 468	7
1 367	95 396	389	14 775	449	4 755	695	32 514	308	19 145	1 067	74 735	791	58 231	8
1 880	98 109	624	15 696	912	5 851	1 036	34 465	418	20 155	1 565	78 123	982	60 186	9
291	5 339	96	1 214	134	849	189	3 592	53	1 017	257	6 506	181	4 889	10
532	20 244	136	2 811	170	1 726	249	7 013	117	4 243	409	16 880	283	12 667	11
285	22 332	71	2 989	76	888	117	6 353	77	5 044	196	14 586	145	11 026	12

Betriebe mit												Lfd. Nr.
Handelsgewächsen						Gartengewächsen				Brache		
darunter mit Ölfrüchten zusammen		darunter		zusammen ¹⁾		und zwar mit						
		Raps und Rübsen				Gemüse, Spargel, Erdbeeren		Blumen und Zierpflanzen				
Betriebe	Fläche ha	Betriebe	Fläche ha	Betriebe	Fläche ha	Betriebe	Fläche ha	Betriebe	Fläche ha	Betriebe	Fläche ha	
35	36	37	38	39	40	41	42	43	44	45	46	
-	-	-	-	125	56	36	14	112	41	33	15	1
-	-	-	-	42	53	34	33	12	14	24	35	2
7	19	7	19	6	26	5	18	2	.	15	17	3
34	196	34	196	30	73	29	61	6	.	137	314	4
51	295	51	295	25	127	24	104	1	.	71	262	5
80	729	78	722	15	168	14	168	1	.	213	1 220	6
175	2 190	157	2 001	23	322	22	307	1	.	298	2 555	7
1 642	150 366	1 605	145 530	125	4 497	116	4 387	9	7	1 623	74 455	8
1 989	153 794	1 931	148 763	391	5 322	280	5 092	145	84	2 414	78 873	9
378	9 564	366	9 230	27	233	27	231	2	.	409	6 810	10
653	34 287	639	33 406	31	1 243	26	1 184	3	1	635	16 374	11
339	39 211	333	38 261	28	464	28	464	-	-	320	16 259	12

1.3 [81.1 R] Landwirtschaftliche Betriebe mit Viehhaltung 2005

Lfd. Nr.	Betriebe mit ...	Betriebe	Tiere ¹⁾		Sonst. Viehbestand			Viehbestand insg. ⁵⁾
					Rinder ²⁾	Schweine ³⁾	Geflügel ⁴⁾	
		Anzahl		GV				
1	2	3	4	5	6	7		
1	Pferden ⁶⁾	900	6 552	5 896	37 552	9 181	698	54 889
2	Rindern zusammen	1 811	344 427	260 348	X	30 715	3 550	298 965
3	Milchkühen ⁷⁾	758	137 926	137 926	79 546	25 174	2 286	246 644
4	Schweinen zusammen	889	941 776	103 163	58 575	X	245	164 355
5	Zuchtsauen ⁸⁾	358	115 042	34 513	38 202	36 508	96	110 542
6	Mastschweinen ⁹⁾	695	286 946	45 911	53 123	43 444	206	144 643
7	Schafen ¹⁰⁾	448	114 140	9 564	16 565	6 723	495	34 060
8	Geflügel zusammen	904	8 981 825	35 927	15 369	3 098	X	57 085
9	Legehennen ¹¹⁾	756	2 527 194	10 109	10 349	2 616	4 614	29 662
10	Schlacht-, Masthähnen u. -hühnern ¹²⁾	/	4 412 386	X	X	X	X	X
11	Gänsen, Enten und Truthühner ¹³⁾	/	895 286	X	X	X	X	X
12	Viehhaltung insgesamt	2 864	X	414 899	X	X	X	X

1) jeweilige Tierart aus der Vorspalte

2) bei Betrieben mit Milchkühen ohne Milchkühe

3) bei Betrieben mit Zuchtsauen ohne Zuchtsauen, bei Betrieben mit Mastschweinen ohne Mastschweine

4) bei Betrieben mit Legehennen ohne Legehennen

5) gesamter Viehbestand des Betriebes (Pferde, Rinder, Schafe, Schweine und Geflügel)

6) einschl. Ponys und Kleinpferde

7) ohne Ammen- und Mutterkühe

8) und zur Zucht bestimmte Jungsauen mit 50 kg und mehr Lebendgewicht

9) mit 50 kg und mehr Lebendgewicht einschl. ausgemerzter Zuchttiere

10) jeden Alters

11) 1/2 Jahr und älter

12) einschl. der hierfür bestimmten Küken und sonstige Hähne

13) einschl. deren Küken

**1.4 [82 R, 88 R] Landwirtschaftliche Betriebe mit Rindern und Schweinen 2005
nach Bestandsgrößen**

Lfd. Nr.	Rinderbestand von ... bis ... Tiere	Betriebe mit Rindern	
		Betriebe	Tiere
1	1 - 9	/	/
2	10 - 19	/	/
3	20 - 29	/	/
4	30 - 49	/	/
5	50 - 99	173	12 790
6	100 und mehr	781	318 444
7	Insgesamt	1 811	344 427
	davon (lfd. Nr.6):		
8	100 - 199	261	38 624
9	200 - 299	171	41 779
10	300 - 499	166	64 854
11	500 - 999	133	92 720
12	1 000 und mehr	50	80 467

Lfd. Nr.	Schweinebestand von ... bis ... Tiere	Betriebe mit Schweinen	
		Betriebe	Tiere
1	1 - 9	/	/
2	10 - 49	/	/
3	50 - 99	/	/
4	100 - 199	29	4 393
5	200 - 399	30	8 796
6	400 - 999	45	31 304
7	1 000 und mehr	160	888 207
8	Insgesamt	889	941 776
	davon (lfd. Nr.7):		
9	1 000 - 1 999	42	62 304
10	2 000 - 4 999	64	196 277
11	5 000 und mehr	54	629 626

1.5 [451 R] Landwirtschaftliche Betriebe mit Anfall von Festmist und Gülle aus der Nutztierhaltung 2004/05 *)

Lfd. Nr.	Landw. genutzte Fläche von ... bis unter ... ha	Betriebe mit Anfall von Festmist und/oder Gülle aus betriebseigener Viehhaltung insgesamt			Davon Betriebe mit Anfall von Festmist und Gülle		
		Betriebe	LF in ha	GV ¹⁾	Betriebe	LF in ha	GV ¹⁾
		1	2	3	4	5	6
1	unter 2	125	54	46 552	6	1	2 592
2	2 - 5	335	1 095	2 654	18	.	.
3	5 - 10	227	1 599	3 700	13	112	65
4	10 - 20	289	4 326	5 568	16	257	245
5	20 - 30	125	2 953	2 304	1	.	.
6	30 - 50	180	6 981	4 370	7	.	.
7	50 - 100	299	21 550	17 410	27	2 113	3 494
8	100 und mehr	1 170	683 149	331 185	538	420 350	220 351
9	Insgesamt	2 751	721 707	413 742	626	423 222	227 034
	darunter:						
10	100 - 200	356	51 609	45 215	96	14 983	17 103
11	200 - 500	419	131 320	76 682	196	62 611	42 821
12	500 - 1 000	197	143 862	61 677	99	73 764	39 314

Lfd. Nr.	Landw. genutzte Fläche von ... bis unter ... ha	Davon Betriebe mit					
		Anfall nur von Gülle			Anfall nur von Festmist		
		Betriebe	LF in ha	GV ¹⁾	Betriebe	LF in ha	GV ¹⁾
		7	8	9	10	11	12
1	unter 2	17	-	22 340	102	53	21 620
2	2 - 5	1	.	.	316	1 048	2 409
3	5 - 10	1	.	.	213	.	.
4	10 - 20	3	44	2 610	271	4 024	2 713
5	20 - 30	-	-	-	124	.	.
6	30 - 50	2	.	.	171	6 576	3 982
7	50 - 100	19	1 524	4 237	253	17 913	9 679
8	100 und mehr	105	41 591	42 472	528	221 207	68 363
9	Insgesamt	148	43 256	74 196	1 978	255 229	112 513
	darunter:						
10	100 - 200	33	4 963	14 703	227	31 663	13 409
11	200 - 500	50	15 859	15 646	173	52 850	18 215
12	500 - 1 000	15	10 154	6 738	83	59 944	15 625

*) Jahreszeitraum Mai 2004 bis April 2005

1) gesamter Viehbestand der Betriebe (Pferde, Rinder, Schafe, Schweine und Geflügel)

1.6 [452 R] Aufbringung, Abgabe und Übernahme von Gülle durch landwirtschaftliche Betriebe 2004/05 *)

Lfd. Nr.	Landw. genutzte Fläche von ... bis unter ... ha	Betriebe mit Gülleanfall insgesamt						Und zwar Betriebe mit vollständiger oder teilweiser Aufbringung ihrer Gülle auf die selbstbewirtschaftete Fläche		
		Betriebe	LF in ha	GV ¹⁾	darunter (Sp. 3)			Betriebe	LF in ha	GV ¹⁾
					Rinder	Schweine	Geflügel			
		1	2	3	4	5	6	7	8	9
1	unter 2	23	1	24 933	501	24 133	298	-	-	-
2	2 - 5	19	47	245	24	202	2	19	47	245
3	5 - 10	14	119	2 219	27	2 184	2	14	119	2 219
4	10 - 20	19	302	2 854	231	2 610	7	18	290	2 386
5	20 - 30	1	-	-	-
6	30 - 50	9	.	.	.	212	0	7	320	189
7	50 - 100	46	3 637	7 731	3 829	3 816	2	42	3 332	6 705
8	100 und mehr	643	461 942	262 822	193 846	65 580	1 785	633	459 703	259 354
9	Insgesamt	774	466 478	301 229	198 672	98 736	2 096	733	463 812	271 098
	darunter:									
10	100 - 200	129	19 946	31 806	15 937	15 563	172	124	19 199	29 911
11	200 - 500	246	78 470	58 467	42 743	15 330	103	241	76 979	56 895
12	500 - 1 000	114	83 919	46 052	35 411	10 104	336	114	83 919	46 052

Lfd. Nr.	Landw. genutzte Fläche von ... bis unter ... ha	Und zwar Betriebe mit vollständiger oder teilweiser Abgabe ihrer Gülle an andere ²⁾			Betriebe mit Gülleabnahme von anderen ²⁾			
		Betriebe	LF in ha	GV ¹⁾	mit eigenem Gülleanfall		ohne eigenen Gülleanfall	
					Betriebe	LF in ha	Betriebe	LF in ha
		10	11	12	13	14	15	16
1	unter 2	23	1	24 933	-	-	-	-
2	2 - 5	-	-	-	-	-	-	-
3	5 - 10	-	-	-	-	-	7	58
4	10 - 20	3	43	2 256	-	-	14	208
5	20 - 30	1	.	.	-	-	-	-
6	30 - 50	2	.	.	-	-	10	439
7	50 - 100	13	981	3 340	3	263	10	703
8	100 und mehr	86	53 631	58 343	42	58 256	136	103 995
9	Insgesamt	128	54 765	89 108	45	58 519	178	105 404
	darunter:							
10	100 - 200	25	3 588	13 850	3	373	22	3 402
11	200 - 500	36	11 136	16 906	5	1 865	48	17 330
12	500 - 1 000	11	7 071	8 327	14	10 166	34	24 657

*) Jahreszeitraum Mai 2004 bis April 2005

1) gesamter Viehbestand der Betriebe (Pferde, Rinder, Schafe, Schweine und Geflügel)

2) Betriebe/n oder die/der Güllerbörse

**1.7 [453 R] Landwirtschaftliche Betriebe mit Lagerkapazität für Gülle, Festmist und Jauche 2005
nach Größenklassen der Lagerkapazität**

1.7.1 [453.1 R] Betriebe mit Lagerkapazität für Gülle

Lfd. Nr.	Landw. genutzte Fläche von ... bis unter ... ha	Merkmal	Insgesamt	Davon mit Lagerkapazität von ... bis unter ... m³						
				unter 100	100 - 200	200 - 300	300 - 500	500 - 750	750 - 1 000	1 000 u. m.
				1	2	3	4	5	6	7
1	unter 2	Betriebe	23	-	-	-	-	-	1	22
2		Lagerkapazität m³	275 602	-	-	-	-	-	.	.
3		LF in ha	1	-	-	-	-	-	.	.
4		GV ¹⁾	24 933	-	-	-	-	-	.	.
5	2 - 5	Betriebe	19	18	-	-	-	-	-	1
6		Lagerkapazität m³	6 465	.	-	-	-	-	-	.
7		LF in ha	47	.	-	-	-	-	-	.
8		GV ¹⁾	245	.	-	-	-	-	-	.
9	5 - 10	Betriebe	14	12	-	-	-	1	-	1
10		Lagerkapazität m³	20 708	108	-	-	-	.	-	.
11		LF in ha	119	104	-	-	-	.	-	.
12		GV ¹⁾	2 219	65	-	-	-	-	-	.
13	10 - 20	Betriebe	19	15	-	-	-	-	1	3
14		Lagerkapazität m³	20 135	571	-	-	-	-	.	.
15		LF in ha	302	239	-	-	-	-	.	.
16		GV ¹⁾	2 854	119	-	-	-	-	.	.
17	20 - 30	Betriebe	1	-	-	-	-	-	-	1
18		Lagerkapazität m³	.	-	-	-	-	-	-	.
19		LF in ha	.	-	-	-	-	-	-	.
20		GV ¹⁾	.	-	-	-	-	-	-	.
21	30 - 50	Betriebe	9	1	5	-	1	-	1	1
22		Lagerkapazität m³	.	.	762	-	.	-	.	.
23		LF in ha	.	.	223	-	.	-	.	.
24		GV ¹⁾	.	.	57	-	.	-	.	.
25	50 - 100	Betriebe	46	1	-	1	3	5	8	28
26		Lagerkapazität m³	88 401	.	-	.	.	.	7 280	76 635
27		LF in ha	3 637	.	-	.	.	.	669	2 181
28		GV ¹⁾	7 731	.	-	.	.	.	681	6 412
29	100 und mehr	Betriebe	643	12	4	8	6	35	32	546
30		Lagerkapazität m³	2 579 339	301	605	1 826	2 129	20 935	28 434	2 525 109
31		LF in ha	461 942	4 382	718	5 176	3 906	13 891	11 230	422 640
32		GV ¹⁾	262 822	1 115	546	1 820	1 628	6 179	5 104	246 431
33	Insgesamt	Betriebe	774	59	9	9	10	41	43	603
34		Lagerkapazität m³	2 996 982	1 114	1 367	2 026	3 656	24 725	38 320	2 925 774
35		LF in ha	466 478	4 899	941	5 264	4 154	14 317	11 955	424 948
36		GV ¹⁾	301 229	1 556	603	1 845	1 836	6 518	6 074	282 798
	darunter:									
37	100 - 200	Betriebe	129	-	3	1	1	12	9	103
38		Lagerkapazität m³	313 911	-	.	.	.	6 918	7 560	298 358
39		LF in ha	19 946	-	.	.	.	1 809	1 358	15 954
40		GV ¹⁾	31 806	-	.	.	.	1 395	1 067	28 878
41	200 - 500	Betriebe	246	11	1	4	3	15	19	193
42		Lagerkapazität m³	614 059	.	.	920	1 049	9 235	17 259	585 235
43		LF in ha	78 470	.	.	1 485	898	4 262	5 766	62 129
44		GV ¹⁾	58 467	.	.	429	286	2 086	2 720	51 890
45	500 - 1 000	Betriebe	114	1	-	2	-	6	2	103
46		Lagerkapazität m³	418 344	.	-	.	-	3 622	1 640	412 486
47		LF in ha	83 919	.	-	.	-	4 481	1 756	75 492
48		GV ¹⁾	46 052	.	-	.	-	2 041	583	42 508

1) gesamter Viehbestand der Betriebe (Pferde, Rinder, Schafe, Schweine und Geflügel)

**Noch 1.7 [453 R] Landwirtschaftliche Betriebe mit Lagerkapazität für Gülle, Festmist und Jauche 2005
nach Größenklassen der Lagerkapazität**

1.7.2 [453.2 R] Betriebe mit Lagerkapazität für Gülle nach Monaten

Lfd. Nr.	Landw. genutzte Fläche von ... bis unter ... ha	Insgesamt	Davon mit Lagerkapazität von ... bis ... Monaten der Stallhaltungsperiode				
			unter 2	2 - 4	5 - 6	7 - 8	9 und mehr
		1	2	3	4	5	6
Betriebe							
1	unter 2	23	1	2	8	6	6
2	2 - 5	19	9	-	1	9	-
3	5 - 10	14	-	6	8	-	-
4	10 - 20	19	-	7	4	7	1
5	20 - 30	1	-	-	-	1	-
6	30 - 50	9	-	-	4	-	5
7	50 - 100	46	-	5	29	3	9
8	100 und mehr	643	3	88	402	101	48
9	Insgesamt	774	13	108	456	128	69
darunter:							
10	100 - 200	129	-	19	79	21	9
11	200 - 500	246	2	29	154	39	21
12	500 - 1 000	114	-	17	72	18	7
LF in ha							
13	unter 2	1	.	.	.	-	-
14	2 - 5	47	.	-	.	.	-
15	5 - 10	119	-	45	75	-	-
16	10 - 20	302	-	.	.	93	.
17	20 - 30	.	-	-	-	.	-
18	30 - 50	.	-	-	182	-	.
19	50 - 100	3 637	-	455	2 315	215	652
20	100 und mehr	461 942	1 803	59 812	292 135	74 451	33 741
21	Insgesamt	466 478	1 825	60 441	294 776	74 806	34 630
darunter:							
22	100 - 200	19 946	-	3 165	12 566	2 822	1 393
23	200 - 500	78 470	.	9 111	49 479	12 248	.
24	500 - 1 000	83 919	-	12 334	53 902	12 450	5 233
Großvieheinheiten ¹⁾							
25	unter 2	24 933	.	.	15 826	3 112	3 445
26	2 - 5	245	.	-	.	.	-
27	5 - 10	2 219	-	25	2 194	-	-
28	10 - 20	2 854	-	.	.	74	.
29	20 - 30	.	-	-	-	.	-
30	30 - 50	.	-	-	331	-	.
31	50 - 100	7 731	-	947	5 548	190	1 046
32	100 und mehr	262 822	633	36 467	162 161	44 030	19 531
33	Insgesamt	301 229	2 354	38 344	187 328	47 463	25 740
darunter:							
34	100 - 200	31 806	-	5 171	18 271	5 122	3 242
35	200 - 500	58 467	.	5 808	34 553	11 570	.
36	500 - 1 000	46 052	-	9 498	27 117	7 110	2 327

1) gesamter Viehbestand der Betriebe(Pferde, Rinder, Schafe, Schweine und Geflügel)

**Noch 1.7 [453 R] Landwirtschaftliche Betriebe mit Lagerkapazität für Gülle, Festmist und Jauche 2005
nach Größenklassen der Lagerkapazität**

1.7.3 [453.3 R] Betriebe mit Lagerkapazität für Festmist nach Monaten

Lfd. Nr.	Landw. genutzte Fläche von ... bis unter ... ha	Insgesamt	Davon mit Lagerkapazität von ... bis ... Monaten der Stallhaltungsperiode				
			unter 2	2 - 4	5 - 6	7 - 8	9 und mehr
		1	2	3	4	5	6
Betriebe							
1	unter 2	52	3	4	27	-	18
2	2 - 5	192	-	64	25	10	93
3	5 - 10	160	12	32	62	15	39
4	10 - 20	133	8	29	55	23	18
5	20 - 30	64	-	17	12	-	35
6	30 - 50	125	7	21	28	-	68
7	50 - 100	183	8	37	76	16	46
8	100 und mehr	915	41	278	395	60	141
9	Insgesamt	1 823	79	483	680	123	458
darunter:							
10	100 - 200	254	11	82	101	15	45
11	200 - 500	306	20	84	136	18	47
12	500 - 1 000	168	4	48	73	14	29
LF in ha							
13	unter 2	30	-	-	16	-	14
14	2 - 5	623	-	230	82	29	282
15	5 - 10	1 103	86	208	451	102	257
16	10 - 20	2 089	95	522	908	278	286
17	20 - 30	1 496	-	388	321	-	787
18	30 - 50	4 826	227	800	1 232	-	2 568
19	50 - 100	13 401	555	2 759	5 712	1 182	3 193
20	100 und mehr	593 950	22 920	178 108	262 685	53 328	76 909
21	Insgesamt	617 518	23 883	183 015	271 406	54 919	84 295
darunter:							
22	100 - 200	36 794	1 638	11 966	14 864	1 922	6 404
23	200 - 500	96 584	6 840	25 927	42 636	5 935	15 246
24	500 - 1 000	123 605	3 017	35 771	53 638	10 852	20 327
Großvieheinheiten ¹⁾							
25	unter 2	6 065	579	837	1 683	-	2 966
26	2 - 5	1 064	-	460	305	70	229
27	5 - 10	872	56	162	410	41	203
28	10 - 20	1 425	36	266	621	185	317
29	20 - 30	927	-	427	215	-	284
30	30 - 50	2 141	305	359	576	-	901
31	50 - 100	8 878	483	2 130	3 806	734	1 724
32	100 und mehr	267 414	11 570	79 230	114 187	34 359	28 069
33	Insgesamt	288 785	13 029	83 871	121 804	35 390	34 692
darunter:							
34	100 - 200	24 576	1 058	8 867	9 224	2 823	2 603
35	200 - 500	53 496	1 909	15 667	24 233	4 388	7 298
36	500 - 1 000	52 045	1 918	14 265	23 801	4 646	7 416

1) gesamter Viehbestand der Betriebe (Pferde, Rinder, Schafe, Schweine und Geflügel)

**Noch 1.7 [453 R] Landwirtschaftliche Betriebe mit Lagerkapazität für Gülle, Festmist und Jauche 2005
nach Größenklassen der Lagerkapazität**

1.7.4 [453.4 R] Betriebe mit Lagerkapazität für Jauche nach Monaten

Lfd. Nr.	Landw. genutzte Fläche von ... bis unter ... ha	Insgesamt	Davon mit Lagerkapazität von ... bis ... Monaten der Stallhaltungsperiode				
			unter 2	2 - 4	5 - 6	7 - 8	9 und mehr
		1	2	3	4	5	6
Betriebe							
1	unter 2	26	-	5	14	1	6
2	2 - 5	72	-	-	27	18	27
3	5 - 10	118	-	31	38	6	43
4	10 - 20	106	14	22	25	15	30
5	20 - 30	32	-	5	10	-	17
6	30 - 50	53	2	5	29	5	12
7	50 - 100	101	4	20	50	8	19
8	100 und mehr	631	5	150	360	55	61
9	Insgesamt	1 138	25	238	553	108	215
darunter:							
10	100 - 200	166	1	32	96	18	19
11	200 - 500	196	1	43	109	19	24
12	500 - 1 000	114	2	38	60	4	10
LF in ha							
13	unter 2	11	-	.	5	.	3
14	2 - 5	229	-	-	81	51	97
15	5 - 10	821	-	194	275	35	317
16	10 - 20	1 667	207	363	391	179	527
17	20 - 30	730	-	130	224	-	376
18	30 - 50	2 149	.	.	1 239	.	497
19	50 - 100	7 256	.	1 458	3 646	.	1 362
20	100 und mehr	442 659	3 347	102 726	264 660	44 750	27 176
21	Insgesamt	455 522	3 889	105 060	270 522	45 697	30 354
darunter:							
22	100 - 200	23 938	.	4 635	13 968	.	2 763
23	200 - 500	60 366	.	13 433	34 177	.	6 743
24	500 - 1 000	85 054	.	28 942	44 046	.	7 161
Großvieheinheiten ¹⁾							
25	unter 2	2 945	-	.	2 313	.	383
26	2 - 5	232	-	-	113	61	58
27	5 - 10	685	-	176	222	82	205
28	10 - 20	968	95	186	333	118	236
29	20 - 30	524	-	72	233	-	219
30	30 - 50	1 073	.	.	601	.	212
31	50 - 100	5 755	.	911	3 424	.	744
32	100 und mehr	199 668	2 612	48 984	117 030	20 890	10 153
33	Insgesamt	211 850	3 062	50 519	124 267	21 792	12 210
darunter:							
34	100 - 200	16 885	.	3 475	9 217	.	918
35	200 - 500	35 947	.	7 605	20 701	.	4 186
36	500 - 1 000	36 456	.	12 330	19 980	.	1 908

1) gesamter Viehbestand der Betriebe (Pferde, Rinder, Schafe, Schweine und Geflügel)

**1.8 [454 R] Landwirtschaftliche Betriebe mit Gülle 2005 nach Größenklassen des Viehbestandes
in GV je Hektar landwirtschaftlich genutzter Fläche *)**

Lfd. Nr.	Landw. genutzte Fläche von ... bis unter ... ha	Insgesamt	Davon Betriebe mit Viehbestand von ... bis unter ... GV/ha LF					
			unter 0,5	0,5 - 1,0	1,0 - 1,5	1,5 - 2,0	2,0 - 2,5	2,5 und mehr
			1	2	3	4	5	6
Betriebe								
1	unter 2	1	-	-	-	-	-	1
2	2 - 5	19	-	9	-	9	-	1
3	5 - 10	14	1	12	-	-	-	1
4	10 - 20	19	7	8	-	-	-	4
5	20 - 30	1	-	-	-	1	-	-
6	30 - 50	9	6	1	-	1	-	1
7	50 - 100	46	3	8	10	9	3	13
8	100 und mehr	643	259	265	56	26	11	25
9	Insgesamt	752	276	303	66	46	14	46
darunter:								
10	100 - 200	129	11	62	24	11	6	15
11	200 - 500	246	79	123	24	8	3	9
12	500 - 1 000	114	67	36	4	4	2	1
Gülle-Lagerkapazität in m³								
13	unter 2	.	-	-	-	-	-	.
14	2 - 5	6 465	-	72	-	.	-	.
15	5 - 10	20 708	.	.	-	-	-	.
16	10 - 20	20 135	210	361	-	-	-	19 564
17	20 - 30	.	-	-	-	.	-	-
18	30 - 50	.	.	.	-	.	-	.
19	50 - 100	88 401	1 110	5 850	11 521	14 358	11 200	44 362
20	100 und mehr	2 579 339	933 788	947 916	208 462	180 309	63 550	245 314
21	Insgesamt	2 731 460	937 449	954 341	219 983	197 627	74 750	347 310
darunter:								
22	100 - 200	313 911	14 149	92 454	49 210	21 729	15 350	121 019
23	200 - 500	614 059	109 931	258 617	75 816	43 600	.	.
24	500 - 1 000	418 344	168 884	146 824	17 936	38 300	.	.
Großvieheinheiten								
25	unter 2	.	-	-	-	-	-	.
26	2 - 5	245	-	18	-	.	-	.
27	5 - 10	2 219	.	.	-	-	-	.
28	10 - 20	2 854	35	84	-	-	-	2 736
29	20 - 30	.	-	-	-	.	-	-
30	30 - 50	.	.	.	-	.	-	.
31	50 - 100	7 731	51	468	1 066	1 277	485	4 383
32	100 und mehr	262 822	87 414	103 200	23 827	17 283	5 976	25 122
33	Insgesamt	276 384	87 563	103 884	24 893	18 724	6 460	34 860
darunter:								
34	100 - 200	31 806	542	7 513	4 949	2 660	1 955	14 188
35	200 - 500	58 467	8 346	26 430	8 017	4 615	.	.
36	500 - 1 000	46 052	17 133	18 200	2 510	4 312	.	.

*) gesamter Viehbestand der Betriebe (Pferde, Rinder, Schafe, Schweine und Geflügel); nur Betriebe mit landwirtschaftlich genutzter Fläche

Komplex 2: Betriebswirtschaftliche Ausrichtung, sozialökonomische Verhältnisse

Landwirtschaftliche Betriebe nach betriebswirtschaftlicher Ausrichtung im Jahr 2005

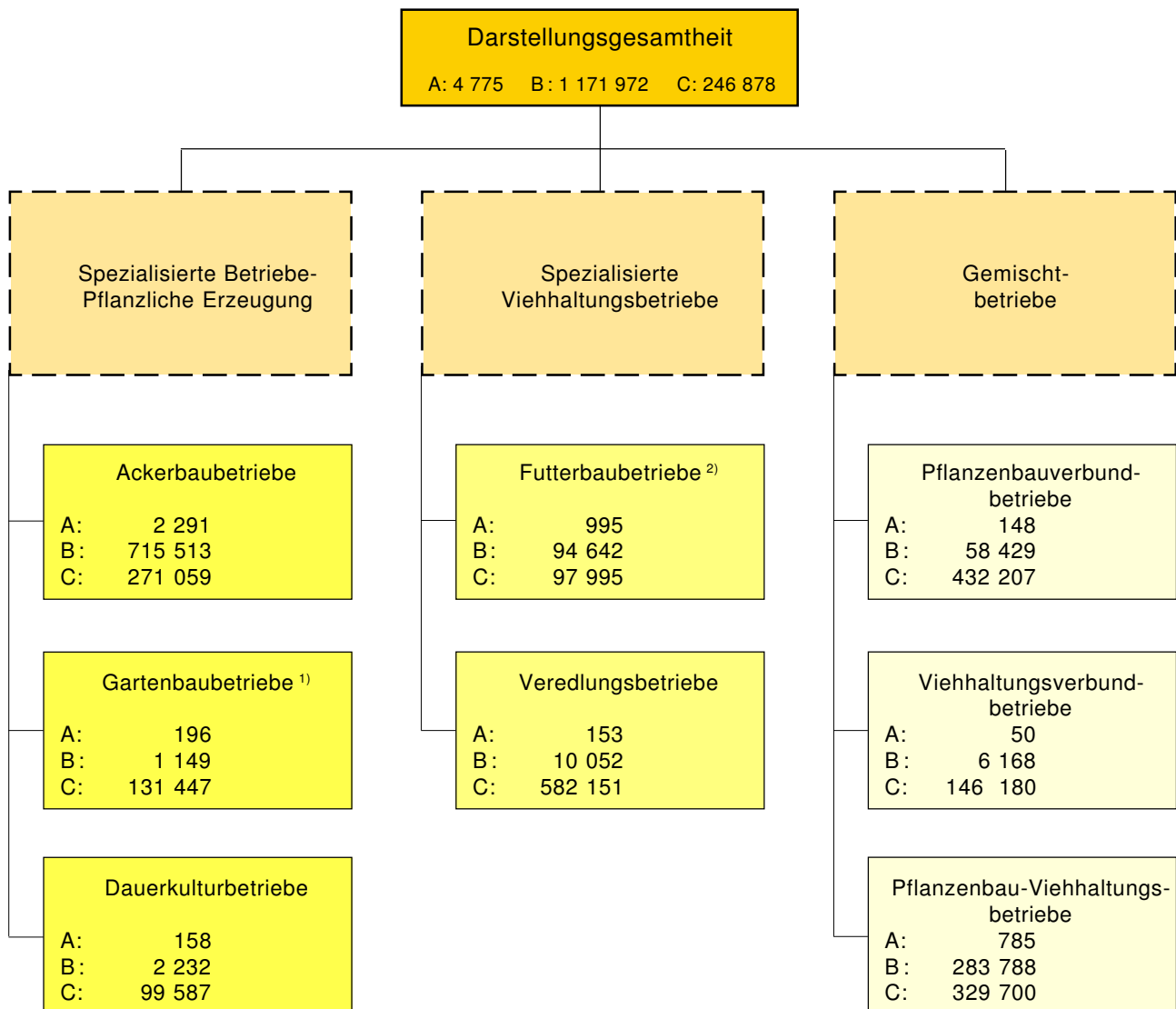

Abkürzungen

A: Anzahl der Betriebe

B: Landwirtschaftlich genutzte Fläche in ha

C: Standarddeckungsbeitrag in EUR je Betrieb

1) abweichend von der EG-Klassifikation werden die Baumschulen national dem Gartenbau zugeordnet

2) Weideviehbetriebe

2.1 [101 R] Landwirtschaftliche Betriebe 2005

2.1.1 [101.1 R] Betriebe

Lfd. Nr.	Landw. genutzte Fläche von ... bis unter ... ha ----- SDB von ... bis unter ... EGE	Landwirtschaftliche Betriebe insgesamt	Ackerbaubetriebe					Da
			zusammen ¹⁾	darunter spezialisiert auf				
				Getreide, Ölsaaten, Eiweißpflanzen	Hackfrüchte	Getreide und Hackfrüchte	Feldgemüse	
1	2	3	4	5	6			
							Nach Größenklassen der land	
1	unter 2	328	7	-	-	-	6	
2	2 - 5	643	195	100	9	9	9	
3	5 - 10	319	88	72	-	-	1	
4	10 - 20	467	206	166	-	21	3	
5	20 - 30	188	82	56	7	-	5	
6	30 - 50	303	201	163	13	4	10	
7	50 - 100	454	249	218	1	8	6	
8	100 und mehr	2 071	1 264	1 048	4	60	10	
9	Insgesamt	4 775	2 291	1 822	34	102	51	
darunter:								
10	100 - 200	597	337	296	-	16	5	
11	200 - 500	825	521	451	1	29	4	
12	500 - 1 000	370	248	201	3	10	-	
							Nach Größenklassen des	
13	unter 2	522	104	58	9	-	-	
14	2 - 8	734	254	180	-	9	7	
15	8 - 16	473	234	197	-	14	5	
16	16 - 24	220	105	90	-	7	2	
17	24 - 32	187	104	83	7	4	2	
18	32 - 40	99	50	45	-	-	-	
19	40 - 60	285	159	137	13	-	1	
20	60 und mehr	2 255	1 280	1 031	5	68	33	
21	Insgesamt	4 775	2 291	1 822	34	102	51	
darunter:								
22	60 - 100	365	214	182	-	14	5	
23	100 - 250	859	502	437	1	26	12	
24	250 und mehr	1 031	564	413	4	27	15	

Lfd. Nr.	Landw. genutzte Fläche von ... bis unter ... ha ----- SDB von ... bis unter ... EGE	Futterbaubetriebe (Weideviehbetriebe)							Veredlungsbetriebe		Noch
		zusammen	davon spezialisiert auf				zusammen	darunter spezialisiert auf			
			Milch-erzeugung	Rinder-aufzucht, -mast	Milcherzeug., Rinderaufz., -mast	Pferde, Schafe u.a.		Schweine	Geflügel		
14	15	16	17	18	19	20	21				
											Nach Größenklassen der land
1	unter 2	16	1	7	-	8	84	39	41		
2	2 - 5	269	1	30	-	238	6	1	5		
3	5 - 10	90	6	33	-	51	5	1	3		
4	10 - 20	91	8	14	-	69	9	4	5		
5	20 - 30	70	-	40	-	30	1	1	-		
6	30 - 50	57	7	27	-	23	2	1	1		
7	50 - 100	119	43	39	-	37	13	9	4		
8	100 und mehr	283	188	52	3	40	33	28	5		
9	Insgesamt	995	254	242	3	496	153	84	64		
darunter:											
10	100 - 200	142	94	27	-	21	19	16	3		
11	200 - 500	118	76	22	2	18	13	12	1		
12	500 - 1 000	14	10	2	1	1	-	-	-		
											Nach Größenklassen des
13	unter 2	305	6	25	-	274	12	8	-		
14	2 - 8	196	-	73	-	123	10	9	1		
15	8 - 16	95	12	56	-	27	5	2	3		
16	16 - 24	48	-	23	-	25	1	-	-		
17	24 - 32	35	-	21	-	14	2	1	1		
18	32 - 40	15	-	5	-	10	1	1	-		
19	40 - 60	35	-	20	-	15	12	5	7		
20	60 und mehr	266	236	19	3	8	110	58	52		
21	Insgesamt	995	254	242	3	496	153	84	64		
darunter:											
22	60 - 100	48	31	11	-	6	14	1	13		
23	100 - 250	137	129	6	1	1	30	8	22		
24	250 und mehr	81	76	2	2	1	66	49	17		

1) einschl. Hopfenbetriebe (daher nicht bei Dauerkulturen)

2) einschl. Baumschulen (daher nicht bei Dauerkulturen)

nach betriebswirtschaftlicher Ausrichtung
insgesamt

von							Lfd. Nr.
Gartenbaubetriebe				Dauerkulturbetriebe			
zusammen ²⁾	darunter spezialisiert auf			zusammen	darunter spezialisiert auf		
	Gemüse	Blumen und Zierpflanzen	Baumschul- kulturen		Weinbau	Obstbau	
7	8	9	10	11	12	13	
wirtschaftlich genutzten Fläche							
124	10	96	9	80	59	17	1
35	12	4	18	17	15	2	2
19	2	1	15	13	6	7	3
10	1	2	5	20	6	14	4
2	2	-	-	9	-	9	5
2	1	-	1	7	1	6	6
2	-	1	1	7	1	6	7
2	1	-	1	4	-	4	8
196	29	104	51	158	88	66	9
1	-	-	1	2	-	2	10
1	1	-	-	2	-	2	11
-	-	-	-	-	-	-	12
Standarddeckungsbeitrages							
-	-	-	-	8	8	-	13
1	1	-	-	68	56	9	14
41	13	16	8	13	4	9	15
25	6	16	1	4	4	-	16
16	1	8	7	5	4	1	17
9	-	4	1	2	-	2	18
37	1	28	8	8	4	4	19
66	6	32	25	49	9	40	20
196	29	104	51	158	88	66	21
27	-	16	11	16	4	12	22
29	4	14	8	19	4	15	23
10	2	2	6	14	1	13	24

davon (Sp. 1)							Lfd. Nr.
Pflanzenbau- verbund- betriebe	Viehhaltungsverbundbetriebe			Pflanzenbau-Viehhaltungsbetriebe			
	zusammen	davon mit Ausrichtung		zusammen	darunter mit Ausrichtung		
		Weidevieh	Veredlung		Ackerbau/ Weidevieh	Ackerbau/ Veredlung	
22	23	24	25	26	27	28	
wirtschaftlich genutzten Fläche							
4	14	-	14	-	-	-	1
42	15	-	15	63	45	18	2
2	7	7	-	94	79	15	3
21	-	-	-	111	110	1	4
16	-	-	-	9	8	1	5
7	3	2	1	24	20	4	6
7	2	-	2	56	44	12	7
49	9	8	1	427	389	38	8
148	50	17	33	785	695	89	9
12	1	1	-	83	70	13	10
8	4	3	1	158	147	11	11
9	3	3	-	96	88	8	12
Standarddeckungsbeitrages							
24	12	-	12	57	57	-	13
16	24	7	17	164	131	33	14
22	-	-	-	63	63	-	15
7	-	-	-	30	29	1	16
8	2	1	1	14	12	2	17
9	-	-	-	13	12	1	18
6	3	1	2	24	22	2	19
55	9	8	1	420	370	50	20
148	50	17	33	785	695	89	21
9	-	-	-	37	25	12	22
10	3	3	-	129	116	13	23
36	6	5	1	254	229	25	24

Noch 2.1 [101 R] Landwirtschaftliche Betriebe 2005

2.1.2 [101.2 R] Landwirtschaftlich

Lfd. Nr.	Landw. genutzte Fläche von ... bis unter ... ha ----- SDB von ... bis unter ... EGE	Landwirtschaftliche Betriebe insgesamt	Ackerbaubetriebe					Da
			zusammen ¹⁾	darunter spezialisiert auf				
				Getreide, Ölsaaten, Eiweißpflanzen	Hackfrüchte	Getreide und Hackfrüchte	Feldgemüse	
1	2	3	4	5	6			
							Nach Größenklassen der land	
1	unter 2	209	10	-	-	-	8	
2	2 - 5	2 057	643	310	18	37	31	
3	5 - 10	2 286	629	534	-	-	.	
4	10 - 20	6 846	3 136	2 596	-	319	.	
5	20 - 30	4 463	1 959	1 302	.	-	114	
6	30 - 50	11 627	7 741	6 263	510	135	374	
7	50 - 100	33 697	19 000	16 534	.	682	428	
8	100 und mehr	1 110 787	682 394	507 530	2 171	26 763	3 961	
9	Insgesamt	1 171 972	715 513	535 070	2 966	27 935	4 960	
darunter:								
10	100 - 200	88 084	49 957	43 928	-	2 306	925	
11	200 - 500	264 658	170 805	148 085	.	8 865	1 194	
12	500 - 1 000	259 250	171 076	137 019	.	7 107	-	
							Nach Größenklassen des	
13	unter 2	1 989	311	159	18	-	-	
14	2 - 8	6 574	2 111	1 701	-	37	20	
15	8 - 16	10 988	5 316	4 589	-	186	12	
16	16 - 24	8 786	4 108	3 699	-	133	.	
17	24 - 32	9 926	5 005	4 373	173	135	.	
18	32 - 40	6 643	3 325	2 778	-	-	-	
19	40 - 60	24 940	14 121	13 025	510	-	.	
20	60 und mehr	1 102 126	681 216	504 747	2 266	27 445	4 851	
21	Insgesamt	1 171 972	715 513	535 070	2 966	27 935	4 960	
darunter:								
22	60 - 100	43 353	29 097	25 246	-	1 716	117	
23	100 - 250	189 037	130 781	117 103	.	5 651	471	
24	250 und mehr	869 737	521 339	362 397	.	20 078	4 264	

Lfd. Nr.	Landw. genutzte Fläche von ... bis unter ... ha ----- SDB von ... bis unter ... EGE	Noch							
		Futterbaubetriebe (Weideviehbetriebe)					Veredlungsbetriebe		
		zusammen	davon spezialisiert auf				zusammen	darunter spezialisiert auf	
Milch-erzeugung	Rinder-aufzucht, -mast		Milcherzeug., Rinderaufz., -mast	Pferde, Schafe u.a.	Schweine	Geflügel			
14	15	16	17	18	19	20	21		
									Nach Größenklassen der land
1	unter 2	10	.	.	-	2	.	5	1
2	2 - 5	869	.	.	-	783	21	3	.
3	5 - 10	634	30	213	-	391	37	8	.
4	10 - 20	1 178	126	207	-	845	131	60	71
5	20 - 30	1 633	-	971	-	662	.	28	-
6	30 - 50	2 150	307	1 028	-	816	.	46	.
7	50 - 100	8 495	3 227	2 631	-	2 637	878	646	232
8	100 und mehr	79 675	55 311	14 140	1 235	8 988	.	6 247	2 606
9	Insgesamt	94 642	59 002	19 281	1 235	15 125	10 052	7 044	2 994
darunter:									
10	100 - 200	20 773	14 210	3 695	-	2 868	2 923	.	.
11	200 - 500	35 752	22 371	.	.	.	4 221	.	.
12	500 - 1 000	9 194	6 634	.	.	.	-	-	-
									Nach Größenklassen des
13	unter 2	1 279	30	84	-	1 166	8	2	-
14	2 - 8	.	-	882	-	1 770	-	.	-
15	8 - 16	.	326	2 402	-	976	36	.	-
16	16 - 24	3 084	-	1 151	-	1 933	.	-	-
17	24 - 32	3 377	-	1 824	-	1 553	.	-	-
18	32 - 40	1 982	-	706	-	1 276	-	-	-
19	40 - 60	7 462	-	3 894	-	3 568	124	45	80
20	60 und mehr	71 101	58 645	8 337	1 235	2 883	.	6 995	.
21	Insgesamt	94 642	59 002	19 281	1 235	15 125	10 052	7 044	2 994
darunter:									
22	60 - 100	7 746	2 613	3 128	-	2 005	80	.	.
23	100 - 250	23 802	20 590	.	.	.	845	.	.
24	250 und mehr	39 553	35 443	.	.	.	8 933	6 606	2 328

1) einschl. Hopfenbetriebe (daher nicht bei Dauerkulturen)

2) einschl. Baumschulen (daher nicht bei Dauerkulturen)

nach betriebswirtschaftlicher Ausrichtung
genutzte Fläche in Hektar

von							Lfd. Nr.
Gartenbaubetriebe				Dauerkulturbetriebe			
zusammen ²⁾	darunter spezialisiert auf			zusammen	darunter spezialisiert auf		
	Gemüse	Blumen und Zierpflanzen	Baumschul- kulturen		Weinbau	Obstbau	
7	8	9	10	11	12	13	
wirtschaftlich genutzten Fläche							
93	9	59	12	62	43	17	1
101	25	16	58	61	.	.	2
130	.	.	104	100	50	50	3
128	.	.	59	305	93	212	4
.	.	.	.	227	.	227	5
.	.	.	.	270	.	.	6
.	.	.	.	470	.	.	7
.	.	.	.	738	.	738	8
1 149	409	188	500	2 232	335	1 894	9
.	10
.	11
.	12
Standarddeckungsbeitrages							
.	.	.	.	3	3	.	13
.	.	.	.	62	53	7	14
.	.	4	42	26	10	16	15
16	4	7	2	17	17	.	16
19	.	1	14	.	18	.	17
8	.	.	2	.	.	.	18
58	.	.	24	62	33	29	19
969	371	147	416	.	202	.	20
1 149	409	188	500	2 232	335	1 894	21
59	.	7	52	277	70	207	22
286	.	.	58	505	.	.	23
623	.	.	306	1 247	.	.	24

davon (Sp. 1)							Lfd. Nr.
Pflanzenbau- verbund- betriebe	Viehhaltungsverbundbetriebe			Pflanzenbau-Viehhaltungsbetriebe			
	zusammen	davon mit Ausrichtung		zusammen	darunter mit Ausrichtung		
		Weidevieh	Veredlung		Ackerbau/ Weidevieh	Ackerbau/ Veredlung	
22	23	24	25	26	27	28	
wirtschaftlich genutzten Fläche							
.	22	.	22	.	.	.	1
112	62	.	62	186	129	57	2
.	47	47	.	695	589	106	3
307	.	.	.	1 661	.	.	4
.	.	.	.	209	.	.	5
256	127	.	.	913	744	169	6
.	.	.	.	4 150	3 167	982	7
56 955	.	.	.	275 972	255 950	20 022	8
58 429	6 168	5 571	597	283 788	262 405	21 383	9
1 609	.	.	.	12 198	10 336	1 862	10
2 681	1 345	.	.	49 166	45 593	3 572	11
6 312	1 896	1 896	.	70 772	64 805	5 967	12
Standarddeckungsbeitrages							
55	36	.	36	298	298	.	13
126	95	47	48	1 524	1 361	163	14
378	.	.	.	1 451	1 451	.	15
53	.	.	.	1 499	.	.	16
163	.	.	.	1 201	.	.	17
233	.	.	.	1 086	.	.	18
315	131	.	.	2 667	.	.	19
57 106	.	.	.	274 062	253 103	20 959	20
58 429	6 168	5 571	597	283 788	262 405	21 383	21
1 076	.	.	.	5 018	4 077	941	22
1 269	729	729	.	30 820	28 716	2 103	23
54 762	5 055	.	.	238 225	220 310	17 915	24

Noch 2.1 [101 R] Landwirtschaftliche Betriebe 2005

2.1.3 [101.3 R] Standarddeckungsbeitrag

Lfd. Nr.	Landw. genutzte Fläche von ... bis unter ... ha ----- SDB von ... bis unter ... EGE	Landwirtschaftliche Betriebe insgesamt	Ackerbaubetriebe					Da
			zusammen ¹⁾	darunter spezialisiert auf				
				Getreide, Ölsaaten, Eiweißpflanzen	Hackfrüchte	Getreide und Hackfrüchte	Feldgemüse	
								1
Nach Größenklassen der land								
1	unter 2	139 218	12 763	-	-	-	-	14 640
2	2 - 5	10 808	3 048	2 214	2 142	2 441	-	8 921
3	5 - 10	20 885	6 198	5 449	-	-	-	.
4	10 - 20	26 500	12 320	10 136	-	14 941	-	.
5	20 - 30	29 307	23 098	15 373	-	-	-	117 201
6	30 - 50	45 308	33 646	25 356	56 681	29 705	-	147 682
7	50 - 100	77 858	65 045	49 989	-	96 655	-	533 629
8	100 und mehr	508 139	468 745	376 145	891 971	435 327	-	1 492 994
9	Insgesamt	246 878	271 059	226 237	138 201	268 455	-	425 054
darunter:								
10	100 - 200	159 736	117 270	108 566	-	125 984	-	446 671
11	200 - 500	297 206	270 310	249 852	473 976	282 076	-	1 895 293
12	500 - 1 000	623 805	575 694	530 063	1 031 303	715 847	-	-
Nach Größenklassen des								
13	unter 2	1 400	1 793	1 817	2 142	-	-	-
14	2 - 8	5 273	5 294	5 704	-	2 441	-	4 046
15	8 - 16	13 557	13 535	13 310	-	12 803	-	15 132
16	16 - 24	23 270	23 404	23 768	-	19 218	-	.
17	24 - 32	33 379	33 181	33 430	28 966	29 705	-	.
18	32 - 40	43 646	43 738	43 488	-	-	-	.
19	40 - 60	58 927	59 718	60 002	56 681	-	-	.
20	60 und mehr	503 363	467 595	381 451	749 647	395 893	-	649 925
21	Insgesamt	246 878	271 059	226 237	138 201	268 455	-	425 054
darunter:								
22	60 - 100	95 182	95 174	94 343	-	102 212	-	94 154
23	100 - 250	199 319	197 080	198 082	-	183 476	-	172 028
24	250 und mehr	900 929	849 281	701 607	-	761 774	-	1 201 882

Lfd. Nr.	Landw. genutzte Fläche von ... bis unter ... ha ----- SDB von ... bis unter ... EGE	Futterbaubetriebe (Weideviehbetriebe)							Veredlungsbetriebe		Noch
		zusammen	davon spezialisiert auf				zusammen	darunter spezialisiert auf			
			Milch-erzeugung	Rinder-aufzucht, -mast	Milcherzeug., Rinderaufz., -mast	Pferde, Schafe u.a.		Schweine	Geflügel		
										14	15
Nach Größenklassen der land											
1	unter 2	17 340	.	.	.	1 283	.	458 843	491 541	.	
2	2 - 5	1 648	.	.	.	1 177	360 716	.	.	.	
3	5 - 10	3 213	1 845	4 378	.	2 620	267 783	.	.	.	
4	10 - 20	6 457	28 490	7 568	.	3 678	232 614	472 279	40 883	.	
5	20 - 30	10 103	-	12 475	.	6 945	
6	30 - 50	18 039	39 258	17 783	.	11 830	
7	50 - 100	66 046	142 443	20 728	.	24 870	312 851	389 173	141 125	.	
8	100 und mehr	304 956	413 730	94 870	339 442	64 028	.	.	2 891 359	.	
9	Insgesamt	97 995	333 353	29 436	339 442	9 366	582 151	600 388	602 457	.	
darunter:											
10	100 - 200	152 980	207 833	49 010	.	40 919	828 069	.	.	.	
11	200 - 500	276 169	368 992	.	.	.	892 306	.	.	.	
12	500 - 1 000	898 689	1 154 828	
Nach Größenklassen des											
13	unter 2	1 171	1 845	1 613	.	1 116	1 114	1 123	.	.	
14	2 - 8	4 061	6 985	.	.	.	
15	8 - 16	.	15 067	.	.	12 746	14 286	.	.	.	
16	16 - 24	23 946	-	24 558	.	23 382	
17	24 - 32	33 871	-	33 838	.	33 920	
18	32 - 40	42 820	-	42 653	.	42 904	
19	40 - 60	57 063	-	57 563	.	56 398	59 544	58 935	59 980	.	
20	60 und mehr	338 391	358 055	175 600	339 442	144 584	.	859 645	.	.	
21	Insgesamt	97 995	333 353	29 436	339 442	9 366	582 151	600 388	602 457	.	
darunter:											
22	60 - 100	96 783	99 355	97 301	.	82 761	97 365	.	.	.	
23	100 - 250	196 512	196 185	.	.	.	199 347	.	.	.	
24	250 und mehr	720 900	737 669	.	.	.	1 220 654	985 779	1 897 649	.	

1) einschl. Hopfenbetriebe (daher nicht bei Dauerkulturen)

2) einschl. Baumschulen (daher nicht bei Dauerkulturen)

nach betriebswirtschaftlicher Ausrichtung
in Euro je Betrieb

von							Lfd. Nr.
Gartenbaubetriebe				Dauerkulturbetriebe			
zusammen ²⁾	darunter spezialisiert auf			zusammen	darunter spezialisiert auf		
	Gemüse	Blumen und Zierpflanzen	Baumschul- kulturen		Weinbau	Obstbau	
7	8	9	10	11	12	13	
wirtschaftlich genutzten Fläche							
54 827	14 918	63 539	30 859	5 587	4 770	8 374	1
73 567	19 845	217 278	77 054	23 741	.	.	2
167 605	.	.	99 190	56 103	56 925	55 443	3
324 998	.	.	271 393	123 663	116 224	126 851	4
.	.	.	.	156 808	.	156 808	5
.	.	.	.	307 321	.	.	6
.	.	.	.	452 277	.	.	7
.	.	.	.	1 229 058	.	1 229 058	8
131 447	183 163	93 691	191 866	99 587	24 647	205 686	9
.	10
.	11
.	12
Standarddeckungsbeitrages							
.	.	.	.	2 358	2 358	.	13
.	.	.	.	5 559	5 423	6 228	14
.	.	14 536	16 462	13 526	19 058	11 105	15
23 468	21 658	23 969	.	24 593	24 593	.	16
33 302	.	32 491	.	.	33 901	.	17
43 119	18
58 995	.	.	60 721	59 772	60 420	59 192	19
323 999	821 333	219 572	352 451	.	144 912	.	20
131 447	183 163	93 691	191 866	99 587	24 647	205 686	21
97 453	.	95 759	99 963	93 097	84 740	95 908	22
205 375	.	.	186 177	178 495	.	.	23
1 279 951	.	.	1 028 712	670 962	.	.	24
davon (Sp. 1)							
Pflanzenbau- verbund- betriebe	Viehhaltungsverbundbetriebe			Pflanzenbau-Viehhaltungsbetriebe			Lfd. Nr.
	zusammen	davon mit Ausrichtung		zusammen	darunter mit Ausrichtung		
		Weidevieh	Veredlung		Ackerbau/ Weidevieh	Ackerbau/ Veredlung	
22	23	24	25	26	27	28	
wirtschaftlich genutzten Fläche							
.	3 109	.	3 109	.	.	.	1
12 089	2 494	.	2 494	3 338	3 258	3 541	2
.	3 976	3 976	.	4 548	4 090	6 960	3
22 385	.	.	.	8 833	.	.	4
.	.	.	.	22 446	.	.	5
69 042	52 235	.	.	27 972	19 294	71 872	6
.	.	.	.	55 998	43 339	102 127	7
1 249 407	.	.	.	591 964	581 085	703 416	8
432 207	146 180	388 558	20 744	329 700	330 990	319 632	9
111 694	.	.	.	134 231	121 927	200 851	10
372 547	491 434	.	.	304 127	293 559	445 354	11
806 644	853 703	853 703	.	683 679	644 918	1 110 050	12
Standarddeckungsbeitrages							
1 510	1 197	.	1 197	1 825	1 825	.	13
6 334	3 938	3 976	3 922	6 053	6 296	5 094	14
15 350	.	.	.	12 486	12 486	.	15
21 540	.	.	.	21 706	.	.	16
32 786	.	.	.	33 101	.	.	17
47 377	.	.	.	42 093	.	.	18
53 541	61 762	.	.	56 780	.	.	19
1 123 342	.	.	.	604 901	610 854	560 921	20
432 207	146 180	388 558	20 744	329 700	330 990	319 632	21
85 436	.	.	.	94 079	91 712	99 010	22
160 041	222 407	222 407	.	215 267	218 112	190 008	23
1 663 001	1 041 945	.	.	876 459	865 622	975 721	24

2.2 [A 104 R] Landwirtschaftliche Betriebe 2005 nach der betriebswirtschaftlichen Ausrichtung, Rechtsformen und sozialökonomische Betriebstypen
2.2.1 [A 104.1 R] Nach Größenklassen der landwirtschaftlich genutzten Fläche

Lfd. Nr.	Landw. genutzte Fläche von ... bis unter ... ha	Landw. Betriebe insgesamt	Davon							
			Spezialisierte Betriebe					Verbundbetriebe		
			Ackerbau ¹⁾	Gartenbau ²⁾	Dauerkulturen	Futterbau	Veredlung	Pflanzenbau	Viehhaltung	Pflanzenbau/Viehhaltung
1	2	3	4	5	6	7	8	9		
Betriebe insgesamt										
1	unter 2	328	7	124	80	16	84	4	14	-
2	2 - 10	962	283	54	31	359	11	44	22	157
3	10 - 30	656	287	12	29	161	10	37	-	120
4	30 - 50	303	201	2	7	57	2	7	3	24
5	50 - 100	454	249	2	7	119	13	7	2	56
6	100 und mehr	2 071	1 264	2	4	283	33	49	9	427
7	Insgesamt	4 775	2 291	196	158	995	153	148	50	785
darunter:										
8	100 - 200	597	337	1	2	142	19	12	1	83
9	200 - 500	825	521	1	2	118	13	8	4	158
10	500 - 1 000	370	248	-	-	14	-	9	3	96
davon:										
Betriebe der Rechtsform juristische Personen										
11	unter 2	35	-	5	-	1	29	-	-	-
12	2 - 10	14	1	2	1	6	4	-	-	-
13	10 - 30	25	3	2	1	7	3	8	-	1
14	30 - 50	4	1	-	-	-	2	-	1	-
15	50 - 100	28	4	-	2	12	5	4	-	1
16	100 und mehr	452	203	1	2	49	16	26	4	151
17	Zusammen	559	212	10	6	75	59	38	5	153
darunter:										
18	100 - 200	37	13	1	-	14	8	1	-	-
19	200 - 500	69	30	-	2	17	7	3	1	9
20	500 - 1 000	134	53	-	-	10	-	5	2	64
Betriebe der Rechtsform Personengesellschaften ³⁾										
21	unter 2	27	1	8	-	1	17	-	-	-
22	2 - 10	29	10	7	1	1	3	7	-	-
23	10 - 30	19	1	2	5	7	1	2	-	1
24	30 - 50	12	3	1	1	5	-	-	-	2
25	50 - 100	43	17	1	1	18	4	1	-	1
26	100 und mehr	657	334	-	2	134	16	9	3	159
27	Zusammen	787	366	19	10	166	41	19	3	163
darunter:										
28	100 - 200	128	34	-	2	63	11	-	-	18
29	200 - 500	327	148	-	-	66	5	4	2	102
30	500 - 1 000	140	104	-	-	4	-	2	1	29
Betriebe der Rechtsform Einzelunternehmen										
31	unter 2	266	6	111	80	14	38	4	14	-
32	2 - 10	918	272	46	28	352	4	38	22	157
33	10 - 30	612	283	8	23	147	6	27	-	118
34	30 - 50	287	197	1	6	52	-	7	2	22
35	50 - 100	384	228	1	4	89	4	2	2	54
36	100 und mehr	962	727	1	-	99	1	14	2	117
37	Zusammen	3 429	1 713	167	141	753	53	91	42	469
darunter:										
38	100 - 200	431	289	-	-	64	-	11	1	65
39	200 - 500	430	344	1	-	35	1	1	1	47
40	500 - 1 000	96	91	-	-	-	-	2	-	3
Von den Betrieben der Rechtsform Einzelunternehmen:										
Haupterwerbsbetriebe										
41	unter 2	130	1	101	5	-	19	4	-	-
42	2 - 10	66	5	24	13	5	2	11	-	6
43	10 - 30	87	33	7	21	19	6	1	-	-
44	30 - 50	90	47	1	6	24	-	6	2	4
45	50 - 100	212	101	1	4	55	4	2	2	43
46	100 und mehr	844	644	1	-	91	1	10	2	95
47	Zusammen	1 429	831	135	49	195	32	33	6	147
darunter:										
48	100 - 200	338	231	-	-	56	-	7	1	43
49	200 - 500	406	320	1	-	35	1	1	1	47
50	500 - 1 000	95	90	-	-	-	-	2	-	3
Nebenerwerbsbetriebe										
51	unter 2	136	5	10	75	14	19	-	14	-
52	2 - 10	852	267	21	15	347	2	27	22	151
53	10 - 30	525	250	1	2	128	-	26	-	118
54	30 - 50	197	150	-	-	28	-	1	-	18
55	50 - 100	172	127	-	-	34	-	-	-	11
56	100 und mehr	118	83	-	-	8	-	4	-	23
57	Zusammen	2 000	882	32	92	558	21	58	36	321
darunter:										
58	100 - 200	93	58	-	-	8	-	4	-	23
59	200 - 500	24	24	-	-	-	-	-	-	-
60	500 - 1 000	1	1	-	-	-	-	-	-	-

1) einschl. Hopfenbetriebe (Handelsgewächse, daher nicht bei Dauerkulturen)

2) einschl. Baumschulen (daher nicht bei Dauerkulturen)

3) einschl. Personengemeinschaften

**Noch 2.2 [A 104 R] Landwirtschaftliche Betriebe 2005 nach der betriebswirtschaftlichen
Ausrichtung, Rechtsformen und sozialökonomische Betriebstypen
2.2.2 [A 104.2 R] Nach Größenklassen des Standarddeckungsbeitrages**

Lfd. Nr.	Standard- deckungs- beitrag von ... bis unter ... EGE	Landw. Betriebe insgesamt	davon							
			Spezialisierte Betriebe					Verbundbetriebe		
			Acker- bau ¹⁾	Garten- bau ²⁾	Dauer- kulturen	Futter- bau	Vered- lung	Pflanzen- bau	Vieh- haltung	Pflanzen- bau/Vieh- haltung
1	2	3	4	5	6	7	8	9		
Betriebe insgesamt										
1	unter 2	522	104	-	8	305	12	24	12	57
2	2 - 8	734	254	1	68	196	10	16	24	164
3	8 - 16	473	234	41	13	95	5	22	-	63
4	16 - 40	506	259	50	11	98	4	24	2	57
5	40 - 60	285	159	37	8	35	12	6	3	24
6	60 und mehr	2 255	1 280	66	49	266	110	55	9	420
7	Insgesamt	4 775	2 291	196	158	995	153	148	50	785
darunter:										
8	60 - 100	365	214	27	16	48	14	9	-	37
9	100 - 250	859	502	29	19	137	30	10	3	129
10	250 und mehr	1 031	564	10	14	81	66	36	6	254
davon:										
Betriebe der Rechtsform juristische Personen										
11	unter 2	-	-	-	-	-	-	-	-	-
12	2 - 8	14	1	-	-	13	-	-	-	-
13	8 - 16	16	-	-	-	8	1	7	-	-
14	16 - 40	16	5	1	1	7	-	-	1	1
15	40 - 60	14	1	-	-	7	2	4	-	-
16	60 und mehr	498	205	9	5	40	56	27	4	152
17	Zusammen	559	212	10	6	75	59	38	5	153
darunter:										
18	60 - 100	27	10	4	-	5	4	1	-	3
19	100 - 250	58	28	3	1	8	14	1	-	3
20	250 und mehr	413	167	2	4	27	38	25	4	146
Betriebe der Rechtsform Personengesellschaften ³⁾										
21	unter 2	1	1	-	-	-	-	-	-	-
22	2 - 8	9	9	-	-	-	-	-	-	-
23	8 - 16	11	-	4	-	7	-	-	-	-
24	16 - 40	35	15	1	-	8	1	6	-	3
25	40 - 60	22	10	4	1	7	-	-	-	-
26	60 und mehr	709	331	9	9	144	40	12	3	160
27	Zusammen	787	366	19	10	166	41	19	3	163
darunter:										
28	60 - 100	44	25	-	4	5	6	3	-	1
29	100 - 250	268	97	4	3	90	8	2	2	62
30	250 und mehr	396	209	5	2	49	26	7	1	97
Betriebe der Rechtsform Einzelunternehmen										
31	unter 2	521	103	-	8	305	12	24	12	57
32	2 - 8	711	244	1	68	183	10	16	24	164
33	8 - 16	446	234	37	13	80	4	15	-	63
34	16 - 40	455	239	48	10	83	3	18	1	53
35	40 - 60	249	148	33	7	21	10	2	3	24
36	60 und mehr	1 048	744	48	35	82	14	16	2	108
37	Zusammen	3 429	1 713	167	141	753	53	91	42	469
darunter:										
38	60 - 100	293	179	23	12	38	4	5	-	33
39	100 - 250	532	377	22	15	39	8	7	1	64
40	250 und mehr	222	188	3	8	5	2	4	1	11
Von den Betrieben der Rechtsform Einzelunternehmen:										
Haupterwerbsbetriebe										
41	unter 2	17	-	-	-	8	-	9	-	-
42	2 - 8	29	2	1	1	10	8	-	-	6
43	8 - 16	82	20	21	4	28	3	-	-	6
44	16 - 40	215	89	38	7	49	3	10	1	18
45	40 - 60	146	62	29	6	20	7	2	3	16
46	60 und mehr	939	658	45	31	80	11	12	2	102
47	Zusammen	1 429	831	135	49	195	32	33	6	147
darunter:										
48	60 - 100	233	135	22	8	37	2	1	-	29
49	100 - 250	487	337	20	15	38	7	7	1	62
50	250 und mehr	219	185	3	8	5	2	4	1	11
Nebenerwerbsbetriebe										
51	unter 2	504	103	-	8	297	12	15	12	57
52	2 - 8	682	242	-	67	173	2	16	24	158
53	8 - 16	364	214	16	9	52	1	15	-	57
54	16 - 40	239	150	9	3	34	-	8	-	35
55	40 - 60	103	86	4	1	1	3	-	-	8
56	60 und mehr	109	87	3	4	2	3	4	-	6
57	Zusammen	2 000	882	32	92	558	21	58	36	321
darunter:										
58	60 - 100	60	44	1	4	1	2	4	-	4
59	100 - 250	46	40	2	-	1	1	-	-	2
60	250 und mehr	3	3	-	-	-	-	-	-	-

1) einschl. Hopfenbetriebe (Handelsgewächse, daher nicht bei Dauerkulturen)

2) einschl. Baumschulen (daher nicht bei Dauerkulturen)

3) einschl. Personengemeinschaften

**2.3 [151 R] Landwirtschaftliche Betriebe und ausgewählte Merkmale der Bodennutzung und Viehhaltung
und betriebswirtschaftliche Ausrichtung für
2.3.1 [151.1 R] Betriebe**

Lfd. Nr.	Landw. genutzte Fläche von ... bis unter ... ha ----- SDB von ... bis unter ... EGE ----- Betriebswirtschaftliche Ausrichtung	Insgesamt		Und zwar							
				Ackerland		Getreide ¹⁾		Ölfrüchten ²⁾		Hackfrüchten	
		Betriebe	LF ha	Betriebe	Fläche ha	Betriebe	Fläche ha	Betriebe	Fläche ha	Betriebe	Fläche ha
		1	2	3	4	5	6	7	8	9	10
Nach Größenklassen der land											
1	unter 2	328	209	135	93	8	7	-	-	24	9
2	2 - 5	643	2 057	355	823	310	549	-	-	191	83
3	5 - 10	319	2 286	224	1 007	194	747	7	19	71	39
4	10 - 20	467	6 846	357	4 005	339	2 871	34	196	151	160
5	20 - 30	188	4 463	124	2 377	109	1 415	51	295	40	125
6	30 - 50	303	11 627	253	8 063	226	4 692	80	729	105	553
7	50 - 100	454	33 697	390	22 803	351	13 581	175	2 190	156	1 000
8	100 und mehr	2 071	1 110 787	2 012	962 690	1 975	564 358	1 642	150 366	1 339	59 197
9	Insgesamt	4 775	1 171 972	3 850	1 001 860	3 513	588 220	1 989	153 794	2 076	61 166
darunter:											
10	100 - 200	597	88 084	558	68 361	541	39 406	378	9 564	289	3 128
11	200 - 500	825	264 658	807	221 842	789	132 690	653	34 287	536	12 830
12	500 - 1 000	370	259 250	368	229 182	366	136 754	339	39 211	278	15 630
Nach Größenklassen des											
13	unter 2	522	1 989	204	409	181	241	-	-	102	38
14	2 - 8	734	6 574	500	2 745	458	2 022	7	19	218	95
15	8 - 16	473	10 988	370	5 799	316	3 500	70	430	112	113
16	16 - 24	220	8 786	176	4 503	139	2 787	46	381	33	41
17	24 - 32	187	9 926	148	5 082	126	3 083	50	529	71	257
18	32 - 40	99	6 643	89	3 853	76	2 396	35	282	30	66
19	40 - 60	285	24 940	243	14 374	194	8 799	113	1 470	95	682
20	60 und mehr	2 255	1 102 126	2 121	965 095	2 023	565 391	1 667	150 682	1 414	59 875
21	Insgesamt	4 775	1 171 972	3 850	1 001 860	3 513	588 220	1 989	153 794	2 076	61 166
darunter:											
22	60 - 100	365	43 353	329	32 337	296	19 002	195	4 260	166	1 331
23	100 - 250	859	189 037	802	158 488	764	95 010	593	24 102	499	7 927
24	250 und mehr	1 031	869 737	989	774 270	963	451 379	879	122 320	749	50 617
Betriebswirtschaftliche											
25	Insgesamt	4 775	1 171 972	3 850	1 001 860	3 513	588 220	1 989	153 794	2 076	61 166
26	Ackerbaubetriebe	2 291	715 513	2 291	676 067	2 216	422 660	1 417	113 363	1 443	47 747
27	Gartenbaubetriebe	196	1 149	151	633	23	105	1	.	36	27
28	Dauerkulturbetriebe	158	2 232	18	443	13	277	5	.	9	20
29	Futterbaubetriebe	995	94 642	355	42 571	278	14 465	96	2 840	64	1 026
30	Veredlungsbetriebe	153	10 052	59	9 416	52	5 563	28	1 336	17	585
31	Pflanzenbauverbundbetriebe	148	58 429	148	52 311	125	28 687	56	7 344	98	2 776
32	Viehhaltungsverbundbetriebe	50	6 168	44	4 022	34	1 859	6	400	12	131
33	Pflanzenbau-Viehhaltungsbetriebe	785	283 788	785	216 396	773	114 605	380	28 459	397	8 854

1) einschl. Körnermais und Corn-Cob-Mix

2) Raps, Rübsen, Flachs (Lein), Körnersonnenblumen und andere Ölfrüchte

3) ohne Ammen- und Mutterkühe

4) mit 50 kg und mehr Lebendgewicht, einschl. ausgemerzter Zuchttiere

5) des Betriebsinhabers und/oder seines Ehegatten in Betrieben der Rechtsform Einzelunternehmen

2005 nach Größenklassen der landwirtschaftlich genutzten Fläche und des Standarddeckungsbeitrages

Rechtsformen und sozialökonomische Betriebstypen

insgesamt

Betriebe mit												Lfd. Nr.
Dauergrünland		Milchkühen ³⁾		Mastschweinen ⁴⁾		Bezieher außerbetr. Einkommen nach Einkommensquellen ⁵⁾						
						zusammen		darunter				
Betriebe	Fläche ha	Betriebe	Tiere	Betriebe	Tiere	Betriebe	LF ha	Betriebe	LF ha	Betriebe	LF ha	
11	12	13	14	15	16	17	18	19	20	21	22	
wirtschaftlich genutzten Fläche												
50	41	1	.	57	71 960	172	142	67	54	88	72	1
477	1 106	10	.	121	767	560	1 804	314	998	183	583	2
245	1 109	12	24	60	10 909	288	2 053	143	1 076	93	618	3
317	2 446	8	163	70	9 491	413	6 082	234	3 490	108	1 565	4
136	1 910	4	.	33	162	138	3 268	103	2 453	23	553	5
206	3 263	8	194	41	1 944	233	8 879	121	4 625	84	3 231	6
360	10 524	55	4 078	62	7 438	254	18 752	153	11 147	100	7 567	7
1 492	146 660	661	133 240	251	184 274	484	135 792	235	59 655	250	72 633	8
3 283	167 060	758	137 926	695	286 946	2 542	176 772	1 368	83 497	929	86 822	9
417	19 380	142	13 640	71	24 215	209	29 646	111	15 175	101	14 792	10
572	42 280	236	31 589	76	43 490	218	69 173	108	33 983	116	36 244	11
266	29 832	120	26 420	37	40 041	56	35 855	16	10 497	32	20 478	12
Standarddeckungsbeitrages												
460	1 556	6	.	60	294	493	1 913	310	1 278	119	365	13
521	3 724	9	9	162	1 964	673	6 189	311	3 136	235	1 875	14
310	5 142	18	118	78	488	382	8 473	221	5 140	106	2 314	15
145	4 260	-	-	22	454	129	5 304	79	3 444	52	1 873	16
121	4 804	-	-	32	1 510	126	7 032	63	3 518	51	2 938	17
62	2 773	-	-	22	1 169	62	4 132	44	2 868	17	1 098	18
184	10 461	9	85	31	2 630	157	12 482	94	7 640	62	4 004	19
1 480	134 339	716	.	288	278 437	521	131 248	246	56 473	286	72 355	20
3 283	167 060	758	137 926	695	286 946	2 542	176 772	1 368	83 497	929	86 822	21
234	10 798	51	2 076	56	3 819	139	16 057	76	8 992	69	8 221	22
549	30 025	251	23 103	71	14 407	253	54 412	126	27 340	142	28 515	23
697	93 516	414	112 530	161	260 211	129	60 779	44	20 141	75	35 619	24
Ausrichtung												
3 283	167 060	758	137 926	695	286 946	2 542	176 772	1 368	83 497	929	86 822	25
1 316	39 240	86	15 183	253	47 396	1 224	138 363	634	61 490	479	69 315	26
29	132	-	-	13	13	79	630	28	421	61	299	27
32	48	4	8	8	16	122	669	50	295	54	376	28
986	52 005	261	47 067	58	710	613	17 955	383	10 096	162	7 878	29
35	633	1	.	61	135 282	31	212	14	190	17	113	30
123	5 503	32	.	70	26 206	66	2 927	34	2 375	35	1 228	31
46	2 145	10	2 553	34	5 798	40	770	14	396	8	645	32
716	67 354	365	64 874	198	71 525	367	15 245	211	8 234	113	6 968	33

**Noch 2.3 [151 R] Landwirtschaftliche Betriebe und ausgewählte Merkmale der Bodennutzung und Viehhaltung
und betriebswirtschaftliche Ausrichtung für
2.3.2 [151.2 R] Betriebe der**

Lfd. Nr.	Landw. genutzte Fläche von ... bis unter ... ha ----- SDB von ... bis unter ... EGE ----- Betriebswirtschaftliche Ausrichtung	Insgesamt		Und zwar							
				Ackerland		Getreide ¹⁾		Ölfrüchten ²⁾		Hackfrüchten	
		Betriebe	LF ha	Betriebe	Fläche ha	Betriebe	Fläche ha	Betriebe	Fläche ha	Betriebe	Fläche ha
		1	2	3	4	5	6	7	8	9	10
Nach Größenklassen der land											
1	unter 2	266	192	121	77	8	7	-	-	20	3
2	2 - 5	617	1 984	335	776	299	.	-	-	182	79
3	5 - 10	301	2 162	218	964	193	.	7	19	69	31
4	10 - 20	448	6 603	349	3 920	337	2 847	34	196	150	155
5	20 - 30	164	3 891	108	2 083	102	1 316	51	295	27	101
6	30 - 50	287	10 998	239	7 636	214	4 472	73	700	99	517
7	50 - 100	384	28 408	335	19 589	312	12 293	162	2 047	143	846
8	100 und mehr	962	264 456	933	229 067	914	141 983	724	38 237	645	15 697
9	Insgesamt	3 429	318 696	2 637	264 113	2 378	164 187	1 050	41 493	1 334	17 430
darunter:											
10	100 - 200	431	62 925	411	50 382	399	30 539	281	6 887	248	2 800
11	200 - 500	430	132 882	421	114 498	414	71 479	349	18 935	310	7 553
12	500 - 1 000	96	62 249	96	58 907	96	36 818	89	11 761	84	4 890
Nach Größenklassen des											
13	unter 2	521	.	203	.	181	241	-	-	102	38
14	2 - 8	711	.	489	.	449	2 004	7	19	209	91
15	8 - 16	446	10 036	359	5 666	316	3 500	70	430	105	.
16	16 - 24	205	8 216	161	4 209	129	2 665	41	374	33	41
17	24 - 32	164	8 579	130	4 455	113	2 821	45	463	69	256
18	32 - 40	86	5 609	80	3 302	70	2 189	35	282	29	.
19	40 - 60	249	20 572	220	13 157	179	8 304	104	1 260	86	631
20	60 und mehr	1 048	257 267	995	230 200	940	142 465	748	38 667	700	16 207
21	Insgesamt	3 429	318 696	2 637	264 113	2 378	164 187	1 050	41 493	1 334	17 430
darunter:											
22	60 - 100	293	33 991	270	26 345	247	15 874	163	3 287	151	1 269
23	100 - 250	532	114 213	509	100 534	487	62 285	395	16 390	367	6 136
24	250 und mehr	222	109 064	215	103 322	206	64 306	189	18 990	182	8 802
Betriebswirtschaftliche											
25	Insgesamt	3 429	318 696	2 637	264 113	2 378	164 187	1 050	41 493	1 334	17 430
26	Ackerbaubetriebe	1 713	245 511	1 713	230 867	1 655	145 972	909	38 737	1 019	16 434
27	Gartenbaubetriebe	167	763	129	505	19	.	-	-	30	20
28	Dauerkulturbetriebe	141	1 121	9	168	6	.	3	22	5	17
29	Futterbaubetriebe	753	31 489	177	6 733	122	2 611	14	251	20	55
30	Veredlungsbetriebe	53	638	14	462	11	276	3	57	2	.
31	Pflanzenbauverbundbetriebe	91	3 859	91	3 114	83	2 053	23	273	55	103
32	Viehhaltungsverbundbetriebe	42	848	36	446	26	.	-	-	6	.
33	Pflanzenbau-Viehhaltungsbetriebe	469	34 468	469	21 819	457	12 893	98	2 154	197	789

1) einschl. Körnermais und Corn-Cob-Mix

2) Raps, Rübsen, Flachs (Lein), Körnersonnenblumen und andere Ölfrüchte

3) ohne Ammen- und Mutterkühe

4) mit 50 kg und mehr Lebendgewicht, einschl. ausgemerzter Zuchttiere

5) des Betriebsinhabers und/oder seines Ehegatten in Betrieben der Rechtsform Einzelunternehmen

2005 nach Größenklassen der landwirtschaftlich genutzten Fläche und des Standarddeckungsbeitrages

Rechtsformen und sozialökonomische Betriebstypen

Rechtsform Einzelunternehmen

Betriebe mit												Lfd. Nr.
Dauergrünland		Milchkühen ³⁾		Mastschweinen ⁴⁾		Bezieher außerbetr. Einkommen nach Einkommensquellen ⁵⁾						
						zusammen		darunter				
Betriebe	Fläche ha	Betriebe	Tiere	Betriebe	Tiere	Betriebe	LF ha	Betriebe	LF ha	Betriebe	LF ha	
11	12	13	14	15	16	17	18	19	20	21	22	
wirtschaftlich genutzten Fläche												
50	41	-	-	44	3 855	172	142	67	54	88	72	1
463	1 090	9	9	121	767	560	1 804	314	998	183	583	2
237	1 075	12	24	59	.	288	2 053	143	1 076	93	618	3
306	2 331	8	163	62	694	413	6 082	234	3 490	108	1 565	4
115	1 701	-	-	21	75	138	3 268	103	2 453	23	553	5
196	3 110	8	194	37	757	233	8 879	121	4 625	84	3 231	6
312	8 635	33	1 867	49	.	254	18 752	153	11 147	100	7 567	7
654	35 196	130	10 481	105	17 145	484	135 792	235	59 655	250	72 633	8
2 333	53 180	200	12 738	498	25 639	2 542	176 772	1 368	83 497	929	86 822	9
302	12 504	62	3 640	59	5 112	209	29 646	111	15 175	101	14 792	10
290	18 333	59	4 704	42	8 794	218	69 173	108	33 983	116	36 244	11
58	3 239	8	1 402	5	3 239	56	35 855	16	10 497	32	20 478	12
Standarddeckungsbeitrages												
460	1 556	6	.	60	294	493	1 913	310	1 278	119	365	13
499	3 621	9	9	155	1 754	673	6 189	311	3 136	235	1 875	14
288	4 323	18	118	71	474	382	8 473	221	5 140	106	2 314	15
135	3 986	-	-	21	.	129	5 304	79	3 444	52	1 873	16
106	4 090	-	-	26	.	126	7 032	63	3 518	51	2 938	17
57	2 289	-	-	20	.	62	4 132	44	2 868	17	1 098	18
155	7 318	5	65	26	2 130	157	12 482	94	7 640	62	4 004	19
633	25 995	162	.	119	18 909	521	131 248	246	56 473	286	72 355	20
2 333	53 180	200	12 738	498	25 639	2 542	176 772	1 368	83 497	929	86 822	21
196	7 460	42	1 847	48	1 641	139	16 057	76	8 992	69	8 221	22
323	13 303	98	6 889	53	6 143	253	54 412	126	27 340	142	28 515	23
114	5 232	22	3 804	18	11 125	129	60 779	44	20 141	75	35 619	24
Ausrichtung												
2 333	53 180	200	12 738	498	25 639	2 542	176 772	1 368	83 497	929	86 822	25
970	14 539	19	1 292	210	11 696	1 224	138 363	634	61 490	479	69 315	26
28	.	-	-	13	13	79	630	28	421	61	299	27
26	30	-	-	4	8	122	669	50	295	54	376	28
751	24 701	89	5 639	48	447	613	17 955	383	10 096	162	7 878	29
14	174	1	.	28	4 124	31	212	14	190	17	113	30
80	578	3	.	34	435	66	2 927	34	2 375	35	1 228	31
38	.	3	186	29	1 291	40	770	14	396	8	645	32
425	12 636	86	5 506	133	7 625	367	15 245	211	8 234	113	6 968	33

**Noch 2.3 [151 R] Landwirtschaftliche Betriebe und ausgewählte Merkmale der Bodennutzung und Viehhaltung
und betriebswirtschaftliche Ausrichtung für
2.3.3 [151.3 R] Haupter**

Lfd. Nr.	Landw. genutzte Fläche von ... bis unter ... ha ----- SDB von ... bis unter ... EGE ----- Betriebswirtschaftliche Ausrichtung	Insgesamt		Und zwar							
				Ackerland		Getreide ¹⁾		Ölfrüchten ²⁾		Hackfrüchten	
		Betriebe	LF ha	Betriebe	Fläche ha	Betriebe	Fläche ha	Betriebe	Fläche ha	Betriebe	Fläche ha
		1	2	3	4	5	6	7	8	9	10
Nach Größenklassen der land											
1	unter 2	130	82	100	58	-	-	-	-	8	.
2	2 - 5	43	143	21	48	11	.	-	-	10	3
3	5 - 10	23	179	11	47	10	.	-	-	-	-
4	10 - 20	48	737	21	299	18	165	-	-	13	56
5	20 - 30	39	969	28	575	24	270	7	59	2	.
6	30 - 50	90	3 437	64	2 003	57	1 202	15	109	33	129
7	50 - 100	212	16 070	188	10 292	177	6 281	72	975	75	524
8	100 und mehr	844	244 218	818	212 433	804	132 203	641	35 072	588	14 915
9	Insgesamt	1 429	265 835	1 251	225 754	1 100	140 172	734	36 215	730	15 630
darunter:											
10	100 - 200	338	50 165	321	40 708	314	24 872	220	5 189	208	2 456
11	200 - 500	406	.	397	.	390	.	329	.	295	.
12	500 - 1 000	95	.	95	.	95	.	88	.	83	.
Nach Größenklassen des											
13	unter 2	17	.	9	.	9	8	-	-	9	2
14	2 - 8	29	.	11	.	8	31	-	-	-	-
15	8 - 16	82	1 992	48	566	27	326	7	59	4	.
16	16 - 24	90	3 784	69	1 465	48	909	11	38	14	38
17	24 - 32	81	4 025	55	1 593	46	1 040	12	132	22	113
18	32 - 40	45	3 133	40	1 505	30	986	5	26	14	.
19	40 - 60	146	12 609	125	6 513	91	4 005	40	569	33	106
20	60 und mehr	939	239 830	895	214 062	842	132 867	659	35 390	634	15 344
21	Insgesamt	1 429	265 835	1 251	225 754	1 100	140 172	734	36 215	730	15 630
darunter:											
22	60 - 100	233	27 287	216	20 314	192	12 542	114	2 197	117	1 000
23	100 - 250	487	105 209	467	92 155	446	56 807	359	14 753	337	5 709
24	250 und mehr	219	107 334	212	101 593	203	63 519	186	18 440	179	8 635
Betriebswirtschaftliche											
25	Insgesamt	1 429	265 835	1 251	225 754	1 100	140 172	734	36 215	730	15 630
26	Ackerbaubetriebe	831	209 069	831	197 412	817	124 761	628	33 773	621	14 723
27	Gartenbaubetriebe	135	657	109	472	5	.	-	-	13	16
28	Dauerkulturbetriebe	49	977	9	168	6	.	3	22	5	17
29	Futterbaubetriebe	195	23 492	102	6 043	81	2 483	13	.	12	54
30	Veredlungsbetriebe	32	621	14	462	11	276	3	57	2	.
31	Pflanzenbauverbundbetriebe	33	2 756	33	2 329	27	1 574	7	.	17	86
32	Viehhaltungsverbundbetriebe	6	717	6	416	6	.	-	-	1	.
33	Pflanzenbau-Viehhaltungsbetriebe	147	27 547	147	18 452	147	10 733	80	1 970	58	724

1) einschl. Körnermais und Corn-Cob-Mix

2) Raps, Rübsen, Flachs (Lein), Körnersonnenblumen und andere Ölfrüchte

3) ohne Ammen- und Mutterkühe

4) mit 50 kg und mehr Lebendgewicht, einschl. ausgemerzter Zuchttiere

5) des Betriebsinhabers und/oder seines Ehegatten in Betrieben der Rechtsform Einzelunternehmen

2005 nach Größenklassen der landwirtschaftlich genutzten Fläche und des Standarddeckungsbeitrages

Rechtsformen und sozialökonomische Betriebstypen

werbsbetriebe

Betriebe mit												Lfd. Nr.
Dauergrünland		Milchkühen ³⁾		Mastschweinen ⁴⁾		Bezieher außerbetr. Einkommen nach Einkommensquellen ⁵⁾						
						zusammen		darunter				
Betriebe	Fläche ha	Betriebe	Tiere	Betriebe	Tiere	Betriebe	LF ha	Betriebe	LF ha	Betriebe	LF ha	
11	12	13	14	15	16	17	18	19	20	21	22	
wirtschaftlich genutzten Fläche												
9	6	-	-	15	2 102	41	37	14	11	35	36	1
15	19	-	-	9	18	13	49	8	29	7	29	2
11	60	-	-	9	412	10	69	4	30	7	48	3
17	152	-	-	3	300	28	414	14	196	16	249	4
19	294	-	-	-	-	14	371	7	203	8	199	5
57	1 187	3	.	26	690	46	1 718	7	272	36	1 360	6
180	5 601	32	.	37	1 340	90	6 970	45	3 582	43	3 308	7
578	31 602	130	10 481	101	17 005	379	117 603	165	47 237	219	67 063	8
886	38 920	165	12 427	200	21 868	621	127 233	265	51 560	371	72 292	9
239	9 426	62	3 640	55	4 972	126	18 331	59	8 222	77	11 486	10
277	17 816	59	4 704	42	8 794	197	.	92	.	108	33 980	11
58	3 239	8	1 402	5	3 239	55	.	15	.	32	20 478	12
Standarddeckungsbeitrages												
17	102	-	-	9	.	8	103	7	.	1	.	13
17	297	-	-	15	849	8	220	1	.	8	.	14
44	1 414	-	-	2	.	35	961	15	481	24	761	15
55	2 308	-	-	9	347	23	1 100	9	631	15	542	16
48	2 400	-	-	17	1 166	43	2 564	12	740	28	1 539	17
27	1 622	-	-	10	363	21	1 657	6	637	11	878	18
98	6 019	5	65	23	509	54	4 518	28	2 497	29	1 491	19
580	24 758	160	12 362	115	18 484	428	116 110	187	46 425	255	66 847	20
886	38 920	165	12 427	200	21 868	621	127 233	265	51 560	371	72 292	21
163	6 841	41	.	45	.	86	10 148	48	6 241	48	5 492	22
303	12 686	97	.	52	.	216	46 912	97	21 772	131	25 736	23
114	5 232	22	3 804	18	11 125	126	59 050	41	18 411	75	35 619	24
Ausrichtung												
886	38 920	165	12 427	200	21 868	621	127 233	265	51 560	371	72 292	25
492	11 577	19	1 292	113	11 239	374	104 475	160	40 115	199	58 010	26
11	.	-	-	4	4	51	530	23	394	38	233	27
6	13	-	-	-	-	30	525	11	236	23	325	28
195	17 429	69	5 355	19	243	89	10 702	36	5 111	58	6 439	29
8	160	1	.	13	2 443	11	195	6	175	6	111	30
25	284	3	.	15	249	8	1 824	5	.	6	994	31
6	.	3	186	4	1 055	4	640	1	.	4	640	32
142	9 083	71	5 479	32	6 635	54	8 342	22	3 669	36	5 540	33

**Noch 2.3 [151 R] Landwirtschaftliche Betriebe und ausgewählte Merkmale der Bodennutzung und Viehhaltung
und betriebswirtschaftliche Ausrichtung für
2.3.4 [151.4 R] Nebener**

Lfd. Nr.	Landw. genutzte Fläche von ... bis unter ... ha ----- SDB von ... bis unter ... EGE ----- Betriebswirtschaftliche Ausrichtung	Insgesamt		Und zwar							
				Ackerland		Getreide ¹⁾		Ölfrüchten ²⁾		Hackfrüchten	
		Betriebe	LF ha	Betriebe	Fläche ha	Betriebe	Fläche ha	Betriebe	Fläche ha	Betriebe	Fläche ha
		1	2	3	4	5	6	7	8	9	10
Nach Größenklassen der land											
1	unter 2	136	110	21	19	8	7	-	-	12	.
2	2 - 5	574	1 840	313	729	288	520	-	-	171	77
3	5 - 10	278	1 983	207	917	183	699	7	19	69	31
4	10 - 20	400	5 866	328	3 621	319	2 682	34	196	137	99
5	20 - 30	124	2 922	79	1 508	77	1 046	44	236	25	.
6	30 - 50	197	7 561	175	5 634	157	3 271	58	591	66	388
7	50 - 100	172	12 338	147	9 298	135	6 011	90	1 072	67	323
8	100 und mehr	118	20 239	115	16 634	110	9 780	83	3 165	57	782
9	Insgesamt	2 000	52 861	1 386	38 359	1 278	24 015	316	5 278	604	1 800
darunter:											
10	100 - 200	93	12 760	90	9 674	85	5 667	62	1 698	40	344
11	200 - 500	24	.	24	.	24	.	21	.	16	.
12	500 - 1 000	1	.	1	.	1	.	1	.	1	.
Nach Größenklassen des											
13	unter 2	504	1 863	193	397	172	233	-	-	93	36
14	2 - 8	682	6 091	479	2 676	441	1 973	7	19	209	91
15	8 - 16	364	8 044	311	5 101	289	3 174	63	371	101	105
16	16 - 24	115	4 432	93	2 744	82	1 756	30	335	19	4
17	24 - 32	84	4 554	76	2 861	67	1 781	33	330	47	142
18	32 - 40	41	2 476	40	1 798	40	1 203	30	255	15	34
19	40 - 60	103	7 963	95	6 644	88	4 299	64	691	53	525
20	60 und mehr	109	17 437	100	16 138	99	9 598	88	3 276	67	863
21	Insgesamt	2 000	52 861	1 386	38 359	1 278	24 015	316	5 278	604	1 800
darunter:											
22	60 - 100	60	6 704	54	6 031	54	3 332	49	1 090	34	268
23	100 - 250	46	9 004	43	8 379	42	5 479	37	1 636	30	428
24	250 und mehr	3	1 729	3	1 728	3	787	3	550	3	167
Betriebswirtschaftliche											
25	Insgesamt	2 000	52 861	1 386	38 359	1 278	24 015	316	5 278	604	1 800
26	Ackerbaubetriebe	882	36 442	882	33 455	838	21 211	281	4 964	398	1 711
27	Gartenbaubetriebe	32	106	21	33	14	16	-	-	17	4
28	Dauerkulturbetriebe	92	145	-	-	-	-	-	-	-	-
29	Futterbaubetriebe	558	7 997	75	690	41	128	1	.	8	1
30	Veredlungsbetriebe	21	17	-	-	-	-	-	-	-	-
31	Pflanzenbauverbundbetriebe	58	1 102	58	785	56	478	16	.	38	17
32	Viehhaltungsverbundbetriebe	36	131	30	30	20	22	-	-	5	2
33	Pflanzenbau-Viehhaltungsbetriebe	321	6 921	321	3 367	309	2 159	18	184	138	66

1) einschl. Körnermais und Corn-Cob-Mix

2) Raps, Rübsen, Flachs (Lein), Körnersonnenblumen und andere Ölfrüchte

3) ohne Ammen- und Mutterkühe

4) mit 50 kg und mehr Lebendgewicht, einschl. ausgemerzter Zuchttiere

5) des Betriebsinhabers und/oder seines Ehegatten in Betrieben der Rechtsform Einzelunternehmen

2005 nach Größenklassen der landwirtschaftlich genutzten Fläche und des Standarddeckungsbeitrages

Rechtsformen und sozialökonomische Betriebstypen

werbsbetriebe

Betriebe mit												Lfd. Nr.
Dauergrünland		Milchkühen ³⁾		Mastschweinen ⁴⁾		Bezieher außerbetr. Einkommen nach Einkommensquellen ⁵⁾						
						zusammen		darunter				
Betriebe	Fläche ha	Betriebe	Tiere	Betriebe	Tiere	Betriebe	LF ha	Betriebe	LF ha	Betriebe	LF ha	
11	12	13	14	15	16	17	18	19	20	21	22	
wirtschaftlich genutzten Fläche												
41	35	-	-	29	1 753	131	105	53	43	53	36	1
448	1 071	9	9	112	749	546	1 754	305	969	176	554	2
226	1 015	12	24	50	.	278	1 983	139	1 046	86	570	3
289	2 179	8	163	59	394	385	5 668	220	3 294	92	1 316	4
96	1 407	-	-	21	75	123	2 896	96	2 251	15	354	5
138	1 923	5	.	11	.	187	7 161	114	4 352	48	1 871	6
132	3 034	1	.	12	351	164	11 781	108	7 564	57	4 260	7
76	3 595	-	-	4	140	106	18 190	69	12 418	31	5 570	8
1 447	14 259	35	311	298	3 771	1 921	49 539	1 103	31 937	558	14 531	9
63	3 078	-	-	4	140	84	11 315	52	6 953	23	3 306	10
13	516	-	-	-	-	21	.	16	.	8	2 264	11
-	-	-	-	-	-	1	.	1	.	-	-	12
Standarddeckungsbeitrages												
443	1 454	6	.	51	.	485	1 810	303	.	118	.	13
482	3 324	9	9	140	905	665	5 969	310	.	227	.	14
244	2 909	18	118	69	.	347	7 512	206	4 660	82	1 553	15
80	1 678	-	-	12	42	106	4 204	70	2 813	37	1 331	16
58	1 690	-	-	9	129	83	4 468	50	2 778	23	1 399	17
30	668	-	-	10	30	41	2 476	38	2 230	6	220	18
57	1 300	-	-	3	1 621	103	7 963	66	5 144	33	2 513	19
53	1 236	2	.	4	425	93	15 138	59	10 048	31	5 508	20
1 447	14 259	35	311	298	3 771	1 921	49 539	1 103	31 937	558	14 531	21
33	619	1	.	3	.	52	5 909	28	2 751	20	2 729	22
20	617	1	.	1	.	38	7 500	29	5 568	11	2 779	23
-	-	-	-	-	-	3	1 729	3	1 729	-	-	24
Ausrichtung												
1 447	14 259	35	311	298	3 771	1 921	49 539	1 103	31 937	558	14 531	25
478	2 962	-	-	96	457	851	33 887	474	21 375	280	11 305	26
17	46	-	-	9	9	28	101	5	27	23	66	27
20	17	-	-	4	8	92	145	39	59	31	52	28
556	7 272	20	284	29	204	524	7 253	347	4 985	105	1 439	29
6	15	-	-	15	1 681	20	17	8	15	11	2	30
55	294	-	-	19	186	58	1 102	29	.	29	234	31
32	100	-	-	25	236	36	131	13	.	4	5	32
283	3 553	15	27	101	990	312	6 903	189	4 565	76	1 428	33

**Noch 2.3 [151 R] Landwirtschaftliche Betriebe und ausgewählte Merkmale der Bodennutzung und
Standarddeckungsbeitrages und betriebswirtschaftliche Ausrichtung
2.3.5 [151.5 R] Betriebe der Rechtsform**

Lfd. Nr.	Landw. genutzte Fläche von ... bis unter ... ha ----- SDB von ... bis unter ... EGE ----- Betriebswirtschaftliche Ausrichtung	Insgesamt		Und zwar					
				Ackerland		Getreide ¹⁾		Ölfrüchten ²⁾	
		Betriebe	LF ha	Betriebe	Fläche ha	Betriebe	Fläche ha	Betriebe	Fläche ha
		1	2	3	4	5	6	7	8
Nach Größenklassen der land									
1	unter 2	27	14	9	.	-	-	-	-
2	2 - 5	22	60	19	.	11	19	-	-
3	5 - 10	7	48	3	19	1	.	-	-
4	10 - 20	6	80	4	30	1	.	-	-
5	20 - 30	13	316	6	98	5	71	-	-
6	30 - 50	12	449	11	330	10	.	6	.
7	50 - 100	43	3 267	40	2 369	29	925	12	125
8	100 und mehr	657	325 301	643	284 904	630	166 324	527	.
9	Insgesamt	787	329 536	735	287 809	686	167 522	545	45 954
darunter:									
10	100 - 200	128	19 586	118	14 015	113	6 731	76	2 111
11	200 - 500	327	107 500	323	88 671	316	50 479	257	12 914
12	500 - 1 000	140	95 370	140	87 005	139	52 632	134	15 096
Nach Größenklassen des									
13	unter 2	1	.	1	.	-	-	-	-
14	2 - 8	9	.	9	.	9	18	-	-
15	8 - 16	11	171	4	5	-	-	-	-
16	16 - 24	12	429	11	210	10	123	5	8
17	24 - 32	15	836	14	443	9	.	5	66
18	32 - 40	8	528	7	.	5	.	-	-
19	40 - 60	22	2 747	16	934	10	372	8	.
20	60 und mehr	709	324 798	673	285 665	644	166 652	527	.
21	Insgesamt	787	329 536	735	287 809	686	167 522	545	45 954
darunter:									
22	60 - 100	44	5 505	39	4 125	33	2 286	21	677
23	100 - 250	268	61 494	250	48 173	238	26 874	169	6 430
24	250 und mehr	396	257 799	383	233 367	373	137 491	337	38 566
Betriebswirtschaftliche									
25	Insgesamt	787	329 536	735	287 809	686	167 522	545	45 954
26	Ackerbaubetriebe	366	208 117	366	198 734	355	124 302	316	34 927
27	Gartenbaubetriebe	19	182	14	.	3	51	1	.
28	Dauerkulturbetriebe	10	524	8	.	6	.	2	.
29	Futterbaubetriebe	166	36 046	141	20 799	125	6 824	59	1 248
30	Veredlungsbetriebe	41	3 331	21	3 101	20	1 754	13	481
31	Pflanzenbauverbundbetriebe	19	9 867	19	8 741	11	5 123	9	1 328
32	Viehhaltungsverbundbetriebe	3	1 390	3	1 015	3	.	2	.
33	Pflanzenbau-Viehhaltungsbetriebe	163	70 079	163	55 097	163	28 901	143	7 835

1) einschl. Körnermais und Corn-Cob-Mix

2) Raps, Rübsen, Flachs (Lein), Körnersonnenblumen und andere Ölfrüchte

3) ohne Ammen- und Mutterkühe

4) mit 50 kg und mehr Lebendgewicht, einschl. ausgemerzter Zuchttiere

**Viehhaltung 2005 nach Größenklassen der landwirtschaftlich genutzten Fläche und des
für Rechtsformen und sozialökonomische Betriebstypen
Personengemeinschaften, -gesellschaften**

Betriebe mit								Lfd. Nr.
Hackfrüchten		Dauergrünland		Milchkühen ³⁾		Mastschweinen ⁴⁾		
Betriebe	Fläche ha	Betriebe	Fläche ha	Betriebe	Tiere	Betriebe	Tiere	
9	10	11	12	13	14	15	16	
wirtschaftlich genutzten Fläche								
4	5	-	-	1	.	6	25 578	1
9	4	12	.	1	.	-	-	2
-	-	1	.	-	-	-	-	3
-	-	2	.	-	-	-	-	4
5	15	12	185	4	.	5	73	5
4	8	7	70	-	-	2	.	6
7	87	27	831	17	2 098	2	.	7
389	18 973	473	40 112	291	47 631	46	45 578	8
418	19 091	534	41 216	314	49 948	61	71 542	9
27	263	97	5 428	73	8 923	5	9 237	10
197	4 595	234	18 759	162	22 996	25	22 357	11
110	6 671	98	8 304	36	7 170	9	6 380	12
Standarddeckungsbeitrages								
-	-	-	-	-	-	-	-	13
9	4	9	.	-	-	-	-	14
-	-	7	166	-	-	-	-	15
-	-	9	.	-	-	1	.	16
1	.	9	393	-	-	2	.	17
1	.	-	-	-	-	2	.	18
4	.	18	1 805	-	-	-	-	19
403	19 077	482	38 636	314	49 948	56	70 539	20
418	19 091	534	41 216	314	49 948	61	71 542	21
9	50	27	1 349	9	229	6	.	22
114	1 574	198	13 219	148	15 585	13	.	23
280	17 453	258	24 068	157	34 134	37	68 048	24
Ausrichtung								
418	19 091	534	41 216	314	49 948	61	71 542	25
265	16 000	199	9 355	18	2 816	15	11 635	26
5	.	1	.	-	-	-	-	27
4	4	5	.	4	8	4	8	28
30	628	161	15 246	142	25 110	2	.	29
7	153	10	230	-	-	11	47 319	30
8	306	9	1 005	4	1 473	5	.	31
2	.	3	375	3	443	-	-	32
97	1 977	146	14 978	143	20 098	24	11 182	33

**Noch 2.3 [151 R] Landwirtschaftliche Betriebe und ausgewählte Merkmale der Bodennutzung und
und des Standarddeckungsbeitrages und betriebswirtschaftliche Ausrichtung
2.3.6 [151.6 R] Betriebe der Rechtsform**

Lfd. Nr.	Landw. genutzte Fläche von ... bis unter ... ha ----- SDB von ... bis unter ... EGE ----- Betriebswirtschaftliche Ausrichtung	Insgesamt		Ackerland		Getreide ¹⁾		Ölfrüchten ²⁾	
		Betriebe	LF ha	Betriebe	Fläche ha	Betriebe	Fläche ha	Betriebe	Fläche ha
		1	2	3	4	5	6	7	8
Nach Gößnrklassen der land									
1	unter 2	35	3	5	.	-	-	-	-
2	2 - 5	3	13	1	.	1	.	-	-
3	5 - 10	11	76	3	24	-	-	-	-
4	10 - 20	13	162	4	55	1	.	-	-
5	20 - 30	12	257	11	196	3	29	-	-
6	30 - 50	4	179	3	96	2	.	1	.
7	50 - 100	28	2 022	15	845	10	363	1	.
8	100 und mehr	452	521 029	436	448 718	431	256 051	391	.
9	Insgesamt	559	523 740	478	449 938	448	256 511	393	66 347
darunter:									
10	100 - 200	37	5 573	28	3 964	28	2 136	20	566
11	200 - 500	69	24 276	64	18 672	60	10 732	47	2 438
12	500 - 1 000	134	101 631	132	83 270	131	47 305	116	12 353
Nach Größenklassen des									
13	unter 2	-	-	-	-	-	-	-	-
14	2 - 8	14	119	1	.	-	-	-	-
15	8 - 16	16	781	7	128	-	-	-	-
16	16 - 24	4	141	4	83	-	-	-	-
17	24 - 32	7	511	4	185	4	.	-	-
18	32 - 40	5	506	2	.	1	.	-	-
19	40 - 60	14	1 620	7	282	5	124	1	.
20	60 und mehr	498	520 061	453	449 229	438	256 275	392	.
21	Insgesamt	559	523 740	478	449 938	448	256 511	393	66 347
darunter:									
22	60 - 100	27	3 857	20	1 868	16	841	11	296
23	100 - 250	58	13 330	42	9 780	38	5 851	28	1 282
24	250 und mehr	413	502 874	391	437 581	384	249 582	353	64 765
Betriebswirtschaftliche									
25	Insgesamt	559	523 740	478	449 938	448	256 511	393	66 347
26	Ackerbaubetriebe	212	261 885	212	246 466	206	152 386	192	39 699
27	Gartenbaubetriebe	10	204	8	.	-	-	-	-
28	Dauerkulturbetriebe	6	587	1	.	1	.	-	-
29	Futterbaubetriebe	75	27 108	37	15 040	31	5 030	22	1 341
30	Veredlungsbetriebe	59	6 082	24	5 854	21	3 533	12	798
31	Pflanzenbauverbundbetriebe	38	44 703	38	40 456	31	21 512	24	5 743
32	Viehhaltungsverbundbetriebe	5	3 930	5	2 561	5	.	4	296
33	Pflanzenbau-Viehhaltungsbetriebe	153	179 241	153	139 481	153	72 811	139	18 469

1) einschl. Körnermais und Corn-Cob-Mix

2) Raps, Rüben, Flachs (Lein), Körnersonnenblumen und andere Ölfrüchte

3) ohne Ammen- und Mutterkühe

4) mit 50 kg und mehr Lebendgewicht, einschl. ausgemerzter Zuchttiere

**Viehhaltung 2005 nach Größenklassen der landwirtschaftlich genutzten Fläche
für Rechtsformen und sozialökonomische Betriebstypen
juristische Personen**

Und zwar Betriebe mit								Lfd. Nr.
Hackfrüchten		Dauergrünland		Milchkühen ³⁾		Mastschweinen ⁴⁾		
Betriebe	Fläche ha	Betriebe	Fläche ha	Betriebe	Tiere	Betriebe	Tiere	
9	10	11	12	13	14	15	16	
wirtschaftlich genutzten Fläche								
-	-	-	-	-	-	7	42 527	1
-	-	2	.	-	-	-	-	2
2	.	7	.	-	-	1	.	3
1	.	9	.	-	-	8	8 798	4
8	9	9	24	-	-	7	14	5
2	.	3	83	-	-	2	.	6
6	67	21	1 058	5	113	11	5 593	7
305	24 528	364	71 352	239	75 128	100	121 551	8
324	24 645	415	72 664	244	75 241	136	189 765	9
14	65	17	1 449	6	1 077	7	9 866	10
29	682	49	5 188	15	3 889	9	12 339	11
84	4 069	110	18 288	76	17 848	23	30 422	12
Standarddeckungsbeitrages								
-	-	-	-	-	-	-	-	13
-	-	13	.	-	-	7	210	14
7	.	15	653	-	-	7	14	15
-	-	1	.	-	-	-	-	16
1	.	6	321	-	-	4	52	17
-	-	5	483	-	-	-	-	18
5	.	11	1 338	4	20	5	500	19
311	24 590	364	69 709	240	75 221	113	188 989	20
324	24 645	415	72 664	244	75 241	136	189 765	21
6	13	11	1 989	-	-	2	.	22
18	216	28	3 504	5	629	5	.	23
287	24 361	325	64 216	235	74 592	106	181 038	24
Ausrichtung								
324	24 645	415	72 664	244	75 241	136	189 765	25
159	15 313	146	15 346	49	11 075	29	24 065	26
1	.	-	-	-	-	-	-	27
-	-	1	.	-	-	-	-	28
14	343	73	12 058	30	16 319	8	.	29
8	429	11	228	-	-	22	.	30
35	2 367	34	3 920	25	6 653	31	24 385	31
4	.	5	.	4	1 924	5	4 507	32
103	6 087	145	39 740	136	39 270	41	52 718	33

Komplex 3: Personal- und Arbeitsverhältnisse

Arbeitskräfte in landwirtschaftlichen Betrieben 2005

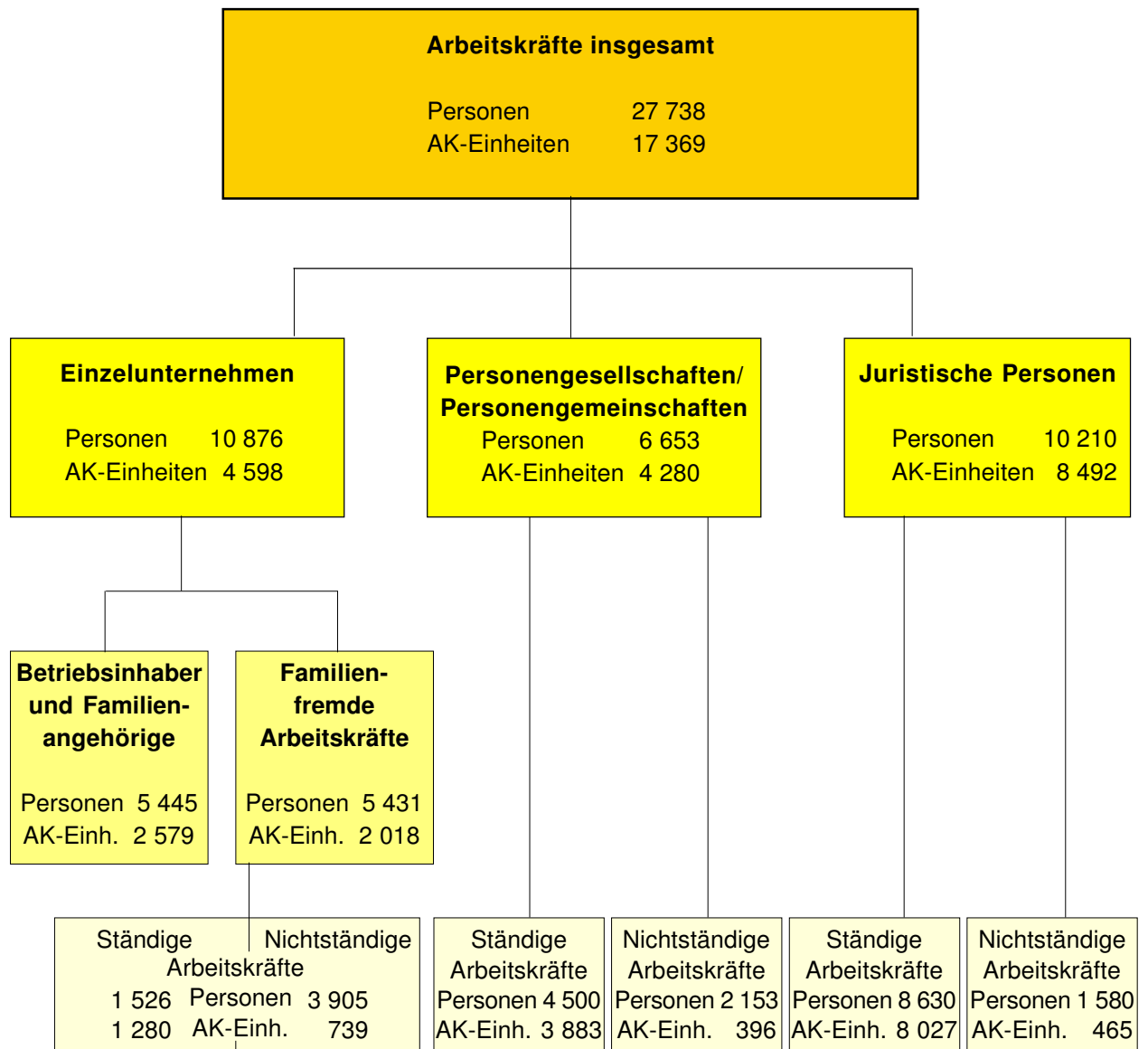

3.1 [251 R] Mit betrieblichen Arbeiten beschäftigte Arbeitskräfte in den landw. Betrieben 2005 nach Rechtsformen¹⁾

3.1.1 [251.1 R] Nach Größenklassen der landwirtschaftlich genutzten Fläche

	Landw. genutzte Fläche von ... bis unter ... ha	Insgesamt							Darunter Vollbeschäftigte			
		Be-triebe	LF		Personen		Arbeitsleistung		Be-triebe	Per-sonen	Arbeits-leistung AK-Einheiten	
			ha	ha je Betrieb	Anzahl	je 100 ha LF	je 100 Betriebe	AK-Einheiten				AK-Einh. je 100 ha LF
		1	2	3	4	5	6	7	8	9	10	11
Insgesamt												
1	unter 2	328	209	0,6	1 313	628,7	400,1	876	419,2	184	656	656
2	2 - 5	643	2 057	3,2	1 023	49,8	159,2	323	15,7	72	153	153
3	5 - 10	319	2 286	7,2	762	33,3	238,8	263	11,5	38	127	127
4	10 - 20	467	6 846	14,7	1 165	17,0	249,3	422	6,2	89	234	234
5	20 - 30	188	4 463	23,7	585	13,1	310,4	216	4,8	76	127	127
6	30 - 50	303	11 627	38,3	1 227	10,5	404,3	356	3,1	117	171	171
7	50 - 100	454	33 697	74,1	1 938	5,8	426,4	801	2,4	289	468	468
8	100 u. mehr	2 071	1 110 787	536,3	19 726	1,8	952,5	14 112	1,3	1 901	11 567	11 567
9	Insgesamt	4 775	1 171 972	245,5	27 738	2,4	581,0	17 369	1,5	2 766	13 502	13 502
darunter:												
10	100 - 200	597	88 084	147,5	2 516	2,9	421,4	1 496	1,7	490	1 111	1 111
11	200 - 500	825	264 658	320,8	5 959	2,3	722,3	3 393	1,3	775	2 301	2 301
12	500 -1 000	370	259 250	700,7	3 601	1,4	973,2	2 672	1,0	365	2 306	2 306
davon:												
Betriebe der Rechtsform Einzelunternehmen												
13	unter 2	266	192	0,7	783	407,6	294,2	449	233,8	132	312	312
14	2 - 5	617	1 984	3,2	942	47,5	152,6	275	13,9	57	117	117
15	5 - 10	301	2 162	7,2	597	27,6	198,3	138	6,4	23	37	37
16	10 - 20	448	6 603	14,7	948	14,4	211,4	283	4,3	73	116	116
17	20 - 30	164	3 891	23,8	391	10,0	239,0	143	3,7	59	79	79
18	30 - 50	287	10 999	38,3	1 122	10,2	390,3	305	2,8	111	135	135
19	50 - 100	384	28 408	74,0	1 188	4,2	309,7	500	1,8	238	306	306
20	100 u. mehr	962	264 456	275,0	4 905	1,9	510,1	2 503	0,9	870	1 732	1 732
21	Zusammen	3 429	318 696	92,9	10 876	3,4	317,2	4 598	1,4	1 563	2 834	2 834
darunter:												
22	100 - 200	431	62 925	146,0	1 380	2,2	320,1	711	1,1	361	516	516
23	200 - 500	430	132 882	309,4	2 797	2,1	651,2	1 318	1,0	409	843	843
24	500 -1 000	96	62 249	648,4	633	1,0	659,4	411	0,7	95	324	324
Betriebe der Rechtsform Personengesellschaften ¹⁾												
25	unter 2	27	14	0,5	193	1 380,9	715,9	153	1 098,6	23	123	123
26	2 - 5	22	60	2,7	58	96,9	265,8	31	51,5	11	25	25
27	5 - 10	7	48	6,9	100	207,3	1 428,6	72	149,7	5	52	52
28	10 - 20	6	80	13,4	77	95,8	1 283,3	23	28,2	3	15	15
29	20 - 30	13	316	24,5	139	44,1	1 079,9	30	9,5	5	8	8
30	30 - 50	12	449	37,2	71	15,8	589,1	20	4,5	4	8	8
31	50 - 100	43	3 267	76,1	611	18,7	1 423,3	218	6,7	33	93	93
32	100 u. mehr	657	325 301	495,2	5 404	1,7	822,5	3 732	1,1	606	3 093	3 093
33	Zusammen	787	329 536	418,9	6 653	2,0	845,7	4 280	1,3	689	3 417	3 417
darunter:												
34	100 - 200	128	19 586	152,5	735	3,8	572,1	444	2,3	99	333	333
35	200 - 500	327	107 500	329,3	2 230	2,1	683,0	1 404	1,3	308	1 117	1 117
36	500 -1 000	140	95 370	681,2	1 149	1,2	820,7	817	0,9	137	687	687
Betriebe der Rechtsform juristische Personen												
37	unter 2	35	3	0,1	337	12 435,4	962,9	273	10 072,0	29	221	221
38	2 - 5	3	13	3,6	23	181,1	659,1	17	133,3	3	11	11
39	5 - 10	11	76	6,9	65	85,9	590,9	53	69,3	10	38	38
40	10 - 20	13	162	12,5	140	86,2	1 076,9	116	71,6	13	103	103
41	20 - 30	12	257	21,4	55	21,4	458,6	42	16,5	12	40	40
42	30 - 50	4	179	44,9	34	18,9	850,0	31	17,0	2	28	28
43	50 - 100	28	2 022	72,4	139	6,9	497,1	83	4,1	18	69	69
44	100 u. mehr	452	521 029	1 151,5	9 417	1,8	2 081,2	7 878	1,5	426	6 742	6 742
45	Zusammen	559	523 740	937,2	10 210	1,9	1 826,9	8 492	1,6	513	7 252	7 252
darunter:												
46	100 - 200	37	5 573	148,7	401	7,2	1 070,3	341	6,1	30	262	262
47	200 - 500	69	24 276	351,8	932	3,8	1 350,7	671	2,8	58	341	341
48	500 -1 000	134	101 631	758,4	1 819	1,8	1 357,5	1 444	1,4	133	1 295	1 295

*) Familienarbeitskräfte und familienfremde Arbeitskräfte in den Betrieben der Rechtsform Einzelunternehmen sowie Arbeitskräfte in Betrieben der Rechtsformen Personengesellschaften (einschl. Personengemeinschaften) und juristische Personer

1) einschl. Personengemeinschaften

Noch 3.1 [251 R] Mit betrieblichen Arbeiten beschäftigte Arbeitskräfte in den landw. Betrieben 2005 nach Rechtsformen¹⁾

3.1.2 [251.2 R] Nach Größenklassen der Arbeitskräfte

	Betriebe mit ... Arbeitskräften	Insgesamt							Darunter Vollbeschäftigte			
		Be- triebe	LF		Personen		Arbeitsleistung		Be- triebe	Per- sonen	Arbeits- leistung AK- Einheiten	
			ha	ha je Betrieb	Anzahl	je 100 ha LF	je 100 Betriebe	AK- Einheiten				AK-Einh. je 100 ha LF
1	2	3	4	5	6	7	8	9	10	11		
Insgesamt												
1	1	1 612	83 519	51,8	1 612	1,9	100,0	695	0,8	424	424	424
2	2	1 058	97 849	92,5	2 115	2,2	200,0	1 017	1,0	496	680	680
3	3	543	86 132	158,5	1 630	1,9	300,0	962	1,1	389	745	745
4	4 und 5	583	158 560	271,7	2 569	1,6	440,3	1 792	1,1	524	1 482	1 482
5	6 und mehr	978	745 912	762,9	19 812	2,7	2 026,2	12 904	1,7	933	10 172	10 172
6	Insgesamt	4 775	1 171 972	245,5	27 738	2,4	581,0	17 369	1,5	2 766	13 502	13 502
darunter:												
7	6 - 9	417	164 268	394,1	2 988	1,8	716,9	2 150	1,3	387	1 798	1 798
8	10 - 19	311	232 734	749,5	4 204	1,8	1 354,0	3 210	1,4	299	2 739	2 739
9	20 und mehr	250	348 910	1 393,5	12 619	3,6	5 039,8	7 544	2,2	247	5 635	5 635
davon:												
Betriebe der Rechtsform Einzelunternehmen												
10	1	1 547	70 515	45,6	1 547	2,2	100,0	663	0,9	407	407	407
11	2	920	68 671	74,6	1 841	2,7	200,0	842	1,2	414	546	546
12	3	416	55 180	132,5	1 249	2,3	300,0	658	1,2	273	494	494
13	4 und 5	302	69 745	230,8	1 312	1,9	434,2	800	1,1	262	631	631
14	6 und mehr	243	54 585	224,3	4 927	9,0	2 024,4	1 635	3,0	207	756	756
15	Zusammen	3 429	318 696	92,9	10 876	3,4	317,2	4 598	1,4	1 563	2 834	2 834
darunter:												
16	6 - 9	154	37 748	244,5	1 077	2,9	697,4	598	1,6	128	439	439
17	10 - 19	53	9 815	186,9	650	6,6	1 238,2	238	2,4	45	154	154
18	20 und mehr	36	7 022	192,4	3 200	45,6	8 770,3	799	11,4	34	163	163
Betriebe der Rechtsform Personengesellschaften ¹⁾												
19	1	32	6 007	187,9	32	0,5	100,0	12	0,2	3	3	3
20	2	109	18 118	166,3	218	1,2	200,0	136	0,7	64	104	104
21	3	104	25 899	249,0	312	1,2	300,0	251	1,0	94	206	206
22	4 und 5	223	71 933	322,8	997	1,4	447,3	803	1,1	211	696	696
23	6 und mehr	319	207 578	650,9	5 094	2,5	1 597,5	3 078	1,5	317	2 408	2 408
24	Zusammen	787	329 536	418,9	6 653	2,0	845,7	4 280	1,3	689	3 417	3 417
darunter:												
25	6 - 9	180	87 089	483,8	1 292	1,5	717,8	1 018	1,2	179	877	877
26	10 - 19	92	69 636	756,9	1 193	1,7	1 296,7	884	1,3	92	750	750
27	20 und mehr	47	50 854	1 084,5	2 609	5,1	5 564,3	1 176	2,3	46	781	781
Betriebe der Rechtsform juristische Personen												
28	1	33	6 997	209,0	33	0,5	100,0	20	0,3	14	14	14
29	2	28	11 060	388,8	57	0,5	200,0	39	0,4	18	30	30
30	3	23	5 052	220,1	69	1,4	300,0	53	1,1	22	45	45
31	4 und 5	58	16 882	288,8	260	1,5	444,4	189	1,1	50	155	155
32	6 und mehr	415	483 749	1 164,3	9 791	2,0	2 356,4	8 191	1,7	408	7 008	7 008
33	Zusammen	559	523 740	937,2	10 210	1,9	1 826,9	8 492	1,6	513	7 252	7 252
darunter:												
34	6 - 9	82	39 432	478,1	620	1,6	751,5	534	1,4	79	481	481
35	10 - 19	166	153 282	923,4	2 361	1,5	1 422,3	2 088	1,4	162	1 835	1 835
36	20 und mehr	167	291 034	1 742,6	6 810	2,3	4 077,5	5 569	1,9	167	4 691	4 691

*) Familienarbeitskräfte und familienfremde Arbeitskräfte in den Betrieben der Rechtsform Einzelunternehmen sowie Arbeitskräfte in Betrieben der Rechtsformen Personengesellschaften (einschl. Personengemeinschaften) und juristische Personen

1) einschl. Personengemeinschaften

**3.2 [272 R] Arbeitskräfte in den landwirtschaftlichen
der landwirtschaftlich**

3.8.1 [261 R, A 261 R] Betrie- be	Landwirt- schaftlich genutzte Fläche von ... bis unter ... ha	Landwirtschaftliche										
		Betriebe	Landwirtschaftlich genutzte Fläche			Arbeitskräfte				da		
						insgesamt	darunter männlich	Arbeitsleistung insgesamt		Familienarbeitskräfte		
		Anzahl	ha	ha/Betrieb	Personen		AK-E	AK-E/100ha	zusammen	dar.männl.	Arbeitsl.	
		1	2	3	4	5	6	7	8	9	10	
												Betriebe
1	unter 2	328	209	0,6	1 313	650	876	419,2	444	272		244
2	2 - 5	643	2 057	3,2	1 023	712	323	15,7	839	631		214
3	5 - 10	319	2 286	7,2	762	469	263	11,5	508	333		116
4	10 - 20	467	6 846	14,7	1 165	765	422	6,2	665	457		205
5	20 - 30	188	4 463	23,7	585	366	216	4,8	259	183		96
6	30 - 50	303	11 627	38,3	1 227	748	356	3,1	445	292		193
7	50 - 100	454	33 697	74,1	1 938	1 299	801	2,4	613	403		348
8	100 und mehr	2 071	1 110 787	536,3	19 726	13 473	14 112	1,3	1 672	1 145		1 164
9	Insgesamt	4 775	1 171 972	245,5	27 738	18 481	17 369	1,5	5 445	3 715		2 579
	darunter:											
10	100 - 200	597	88 084	147,6	2 516	1 481	1 496	1,7	703	492		487
11	200 - 500	825	264 658	320,8	5 959	3 809	3 393	1,3	804	548		560
12	500 - 1 000	370	259 250	700,7	3 601	2 550	2 672	1,0	158	102		111
												da
												Betriebe der Rechtsform
13	unter 2	266	192	0,7	783	404	449	233,8	444	272		244
14	2 - 5	617	1 984	3,2	942	673	275	13,9	839	631		214
15	5 - 10	301	2 162	7,2	597	390	138	6,4	508	333		116
16	10 - 20	448	6 603	14,7	948	641	283	4,3	665	457		205
17	20 - 30	164	3 891	23,8	391	241	143	3,7	259	183		96
18	30 - 50	287	10 998	38,3	1 122	694	305	2,8	445	292		193
19	50 - 100	384	28 408	74,0	1 188	782	500	1,8	613	403		348
20	100 und mehr	962	264 456	275,0	4 905	3 098	2 503	1,0	1 672	1 145		1 164
21	Zusammen	3 429	318 696	92,9	10 876	6 922	4 598	1,4	5 445	3 715		2 579
	darunter:											
22	100 - 200	431	62 925	146,0	1 380	849	711	1,1	703	492		487
23	200 - 500	430	132 882	309,3	2 797	1 714	1 318	1,0	804	548		560
24	500 - 1 000	96	62 249	648,4	633	466	411	0,7	158	102		111
												von den Betrieben der Rechts-
												Haupterwerbs
25	Zusammen	1 429	265 835	186,0	7 658	4 660	3 827	1,4	2 494	1 623		1 860
												Nebenerwerbs
26	Zusammen	2 000	52 861	26,4	3 218	2 263	770	1,5	2 951	2 092		719
												noch
												Betriebe der Rechtsform
27	unter 2	27	14	0,5	193	96	153	1 098,9	X	X		X
28	2 - 5	22	60	2,7	58	27	31	51,5	X	X		X
29	5 - 10	7	48	6,9	100	46	72	149,7	X	X		X
30	10 - 20	6	80	13,4	77	34	23	28,2	X	X		X
31	20 - 30	13	316	24,5	139	94	30	9,5	X	X		X
32	30 - 50	12	449	37,2	71	44	20	4,5	X	X		X
33	50 - 100	43	3 267	76,1	611	419	218	6,7	X	X		X
34	100 und mehr	657	325 301	495,2	5 404	3 729	3 732	1,2	X	X		X
35	Zusammen	787	329 536	418,9	6 653	4 489	4 279	1,3	X	X		X
	darunter:											
36	100 - 200	128	19 586	152,5	735	438	444	2,3	X	X		X
37	200 - 500	327	107 500	329,2	2 230	1 479	1 404	1,3	X	X		X
38	500 - 1 000	140	95 370	681,2	1 149	829	817	0,9	X	X		X
												Betriebe der Rechtsform
39	unter 2	35	3	0,1	337	150	273	10 071,8	X	X		X
40	2 - 5	3	13	3,6	23	13	17	133,3	X	X		X
41	5 - 10	11	76	6,9	65	33	53	69,4	X	X		X
42	10 - 20	13	162	12,5	140	90	116	71,6	X	X		X
43	20 - 30	12	257	21,4	55	31	42	16,6	X	X		X
44	30 - 50	4	179	44,9	34	10	31	17,0	X	X		X
45	50 - 100	28	2 022	72,5	139	98	83	4,1	X	X		X
46	100 und mehr	452	521 029	1 151,5	9 417	6 646	7 878	1,5	X	X		X
47	Zusammen	559	523 740	937,2	10 210	7 070	8 492	1,6	X	X		X
	darunter:											
48	100 - 200	37	5 573	148,7	401	194	341	6,1	X	X		X
49	200 - 500	69	24 276	351,8	932	616	671	2,8	X	X		X
50	500 - 1 000	134	101 631	758,4	1 819	1 255	1 444	1,4	X	X		X

1) einschl. Personengemeinschaften

**Betrieben nach Größenklassen
genutzten Fläche**

Betriebe insgesamt						Darunter Vollbeschäftigte				Lfd. Nr.
von						Betriebe	Arbeitskräfte			
ständige Arbeitskräfte			nichtständige Arbeitskräfte				zusammen	darunter männlich	Arbeits- leistung	
zusammen	dar.männl.	Arbeitsl.	zusammen	dar.männl.	Arbeitsl.					
Personen		AK-E	Personen		AK-E	Anzahl	Personen		AK-E	
11	12	13	14	15	16	17	18	19	20	
insgesamt										
724	318	610	145	60	22	184	656	348	656	1
147	63	103	37	19	7	72	153	72	153	2
179	92	137	75	44	10	38	127	79	127	3
217	137	173	283	171	43	89	234	148	234	4
125	80	90	202	103	30	76	127	96	127	5
90	48	64	691	407	98	117	171	109	171	6
319	219	253	1 006	677	200	289	468	342	468	7
12 854	9 466	11 759	5 200	2 861	1 190	1 901	11 567	9 074	11 567	8
14 655	10 423	13 190	7 638	4 343	1 600	2 766	13 502	10 270	13 502	9
1 034	593	866	778	396	143	490	1 111	775	1 111	10
2 414	1 759	2 094	2 741	1 502	739	775	2 301	1 856	2 301	11
2 658	1 994	2 424	785	454	137	365	2 306	1 853	2 306	12
von:										
Einzelunternehmen										
235	95	191	104	37	14	132	312	176	312	13
72	25	57	31	17	5	57	117	56	117	14
41	27	18	48	30	5	23	37	30	37	15
59	32	41	224	152	37	73	116	69	116	16
30	20	29	102	38	18	59	79	64	79	17
26	20	20	650	381	92	111	135	98	135	18
77	58	61	499	322	91	238	306	229	306	19
986	805	863	2 247	1 148	477	870	1 732	1 510	1 732	20
1 526	1 081	1 280	3 905	2 126	738	1 563	2 834	2 232	2 834	21
163	107	133	513	251	90	361	516	426	516	22
.	409	843	746	843	23
.	95	324	300	324	24
form Einzelunternehmen sind:										
betriebe										
1 450	1 025	1 250	3 713	2 011	717	1 399	2 670	2 110	2 670	25
betriebe										
76	56	30	192	115	22	164	164	122	164	26
davon (Zeile 9):										
Personengesellschaften ¹⁾										
180	90	151	13	6	2	23	123	70	123	27
53	25	29	5	1	2	11	25	10	25	28
81	33	70	19	13	2	5	52	22	52	29
28	19	19	49	15	4	3	15	11	15	30
49	33	20	90	61	10	5	8	7	8	31
30	18	14	41	26	7	4	8	4	8	32
146	98	116	465	321	102	33	93	64	93	33
3 933	2 882	3 464	1 471	847	268	606	3 093	2 444	3 093	34
4 500	3 198	3 883	2 153	1 291	396	689	3 417	2 632	3 417	35
480	302	395	255	136	50	99	333	212	333	36
1 483	1 045	1 278	747	434	126	308	1 117	867	1 117	37
892	685	767	257	144	50	137	687	584	687	38
juristische Personen										
309	133	268	28	17	5	29	221	102	221	39
23	13	17	-	-	-	3	11	7	11	40
57	32	49	8	1	4	10	38	27	38	41
130	86	114	10	4	3	13	103	68	103	42
45	27	41	10	4	2	12	40	25	40	43
34	10	31	-	-	-	2	28	7	28	44
97	64	76	42	34	7	18	69	50	69	45
7 935	5 780	7 432	1 482	866	446	426	6 742	5 120	6 742	46
8 630	6 144	8 027	1 580	926	465	513	7 252	5 406	7 252	47
391	185	338	10	9	3	30	262	137	262	48
.	58	341	243	341	49
.	133	1 295	969	1 295	50

3.3 [252 R] Landwirtschaftliche Betriebe der Rechtsform Einzelunternehmen 2005 nach Arbeitsbereichen, Beschäftigtengruppen und sozialökonomischen Betriebstypen

	Landw. genutzte Fläche von ... bis unter ... ha	Insgesamt		Und zwar Betriebe mit									mit nichtständ. Arbeitskräften
				Betriebsinhaber und Familienangehörige						familienfremden Arbeitskräften ¹⁾			
				im Betrieb				in anderer Erwerbstätigkeit			mit ständigen Arbeitskräften		
				vollbeschäftigt		teilbeschäftigt		zu-sammen	und zwar (Sp. 7)		zu-sammen	mit Vollbeschäft.	
				zu-sammen	mit 2 u. m. Vollbeschäft.	zu-sammen	mit nur Teilbeschäft.		und im Betrieb Beschäft.	Betr.-inh. u./oder Eheg.			
Betr.	LF ha	Betriebe											
1	2	3	4	5	6	7	8	9	10	11	12		
Insgesamt													
1	unter 2	266	192	127	42	170	139	91	73	91	67	53	38
2	2 - 5	617	1 984	53	15	592	564	397	378	387	22	17	12
3	5 - 10	301	2 162	22	3	283	279	209	203	203	18	6	9
4	10 - 20	448	6 603	68	15	411	380	308	284	308	29	18	47
5	20 - 30	164	3 891	52	-	135	111	117	115	117	16	16	8
6	30 - 50	287	10 999	106	9	233	182	175	159	169	21	14	21
7	50 - 100	384	28 408	224	28	249	159	186	163	177	56	36	27
8	100 u. mehr	962	264 456	823	144	500	139	315	220	307	449	387	192
9	Insgesamt	3 429	318 696	1 476	257	2 572	1 953	1 798	1 593	1 758	678	547	354
darunter:													
10	100 - 200	431	62 925	357	53	204	74	138	95	134	101	75	61
11	200 - 500	430	132 882	386	77	238	44	148	102	144	256	223	96
12	500 -1 000	96	62 249	76	13	57	20	29	24	29	89	87	32
davon:													
Haupterwerbsbetriebe													
13	unter 2	130	82	125	42	34	5	11	1	11	64	53	24
14	2 - 5	43	143	38	15	22	5	18	14	8	20	17	10
15	5 - 10	23	179	21	3	6	2	5	1	5	9	6	4
16	10 - 20	48	737	44	15	19	4	13	10	13	18	14	19
17	20 - 30	39	969	38	-	14	1	8	7	8	9	9	8
18	30 - 50	90	3 437	83	9	48	7	25	19	19	15	14	21
19	50 - 100	212	16 070	189	28	95	23	64	53	54	46	30	16
20	100 u. mehr	844	244 218	791	144	398	52	234	153	226	443	386	176
21	Zusammen	1 429	265 835	1 329	257	637	100	378	259	344	624	529	278
darunter:													
22	100 - 200	338	50 165	332	53	122	5	77	41	73	95	74	45
23	200 - 500	406	.	379	77	219	27	129	88	125	256	223	96
24	500 -1 000	95	.	76	13	56	19	28	23	28	89	87	32
Nebenerwerbsbetriebe													
25	unter 2	136	110	2	-	135	134	80	72	80	3	-	14
26	2 - 5	574	1 840	16	-	569	558	379	363	379	2	-	2
27	5 - 10	278	1 983	1	-	277	277	204	202	198	9	-	5
28	10 - 20	400	5 866	24	-	392	376	295	274	295	11	4	28
29	20 - 30	124	2 922	14	-	120	110	108	107	108	7	7	-
30	30 - 50	197	7 561	22	-	185	175	149	139	149	6	-	-
31	50 - 100	172	12 338	36	-	154	136	123	110	123	10	6	11
32	100 u. mehr	118	20 239	32	-	102	86	81	67	81	6	1	16
33	Zusammen	2 000	52 861	146	-	1 936	1 854	1 420	1 334	1 414	54	18	76
darunter:													
34	100 - 200	93	12 760	25	-	83	69	61	53	61	6	1	16
35	200 - 500	24	.	7	-	19	17	19	13	19	-	-	-
36	500 -1 000	1	.	-	-	1	1	1	1	1	-	-	-

1) mit betrieblichen Arbeiten beschäftigt

**3.4 [253 R] Beschäftigte Betriebsinhaber und Familienangehörige in den landwirtschaftlichen Betrieben
der Rechtsform Einzelunternehmen 2005 nach Arbeitsbereichen und Beschäftigtengruppen
3.4.1 [253.1 R] Insgesamt**

Lfd. Nr.	Landw. genutzte Fläche von ... bis unter ... ha	Im Betrieb beschäftigt				Betriebsinhaber und/oder Ehegatte				
		insgesamt	vollbe- schäftigt	und in anderer Erwerbstätigkeit		zu- sammen	vollbe- schäftigt	im Haushalt		in anderer Erwerbs- tätigkeit
				zu- sammen	vollbe- schäftigt			zu- sammen	vollbe- schäftigt	
				Personen						
1	2	3	4	5	6	7	8	9		
Insgesamt										
1	unter 2	444	169	104	82	440	185	215	-	124
2	2 - 5	839	71	407	362	901	90	335	-	427
3	5 - 10	508	27	268	210	487	29	227	-	286
4	10 - 20	665	84	369	271	684	119	361	-	388
5	20 - 30	259	52	145	112	249	52	108	-	162
6	30 - 50	445	118	196	160	443	128	201	-	206
7	50 - 100	613	253	185	100	608	289	300	-	215
8	100 u. mehr	1 672	978	253	122	1 562	1 002	683	-	333
9	Insgesamt	5 445	1 753	1 928	1 418	5 373	1 894	2 430	-	2 141
darunter:										
10	100 - 200	703	412	112	63	690	418	306	-	150
11	200 - 500	804	472	117	48	706	482	308	-	153
12	500 -1 000	158	89	25	10	159	97	66	-	30
und zwar:										
männlich										
13	unter 2	272	115	68	67	253	111	43	-	72
14	2 - 5	631	40	372	349	583	40	68	-	354
15	5 - 10	333	21	183	168	280	20	29	-	178
16	10 - 20	457	50	267	211	403	77	109	-	239
17	20 - 30	183	44	100	90	162	44	28	-	100
18	30 - 50	292	86	139	118	270	89	46	-	140
19	50 - 100	403	189	127	86	361	195	73	-	118
20	100 u. mehr	1 145	852	133	83	943	781	125	-	113
21	Zusammen	3 715	1 397	1 387	1 171	3 255	1 357	520	-	1 312
darunter:										
22	100 - 200	492	352	65	48	422	327	64	-	56
23	200 - 500	548	420	52	29	425	379	53	-	41
24	500 -1 000	102	76	16	6	92	71	8	-	16
Ehegatten										
25	unter 2	127	33	32	16	174	50	145	-	52
26	2 - 5	142	15	36	13	284	25	224	-	85
27	5 - 10	112	3	59	41	186	6	152	-	95
28	10 - 20	141	21	76	40	236	24	208	-	130
29	20 - 30	65	5	43	28	85	5	53	-	60
30	30 - 50	114	11	49	36	155	24	137	-	70
31	50 - 100	149	26	62	25	224	46	179	-	109
32	100 u. mehr	414	89	118	44	600	184	518	-	226
33	Zusammen	1 264	204	475	241	1 944	365	1 616	-	826
darunter:										
34	100 - 200	165	34	47	19	259	65	217	-	98
35	200 - 500	200	45	63	21	277	96	243	-	115
36	500 -1 000	48	9	8	3	63	22	56	-	13

**Noch 3.4 [253 R] Beschäftigte Betriebsinhaber und Familienangehörige in den landwirtschaftlichen Betrieben
der Rechtsform Einzelunternehmen 2005 nach Arbeitsbereichen und Beschäftigtengruppen
3.4.2 [253.2/3 R] Haupt- und Nebenerwerbsbetriebe**

Lfd. Nr.	Landw. genutzte Fläche von ... bis unter ... ha	Im Betrieb beschäftigt				Betriebsinhaber und/oder Ehegatte				in anderer Erwerbs- tätigkeit
		insgesamt	vollbe- schäftigt	und in anderer Erwerbstätigkeit		zu- sammen	vollbe- schäftigt	im Haushalt		
				zu- sammen	vollbe- schäftigt			zu- sammen	vollbe- schäftigt	
1	2	3	4	5	6	7	8	9		
Haupterwerbsbetriebe										
1	unter 2	222	.	.	-	214	171	100	-	11
2	2 - 5	82	55	17	13	72	.	31	-	9
3	5 - 10	35	.	.	-	36	.	20	-	5
4	10 - 20	86	60	10	9	83	60	42	-	13
5	20 - 30	57	38	.	7	54	38	18	-	8
6	30 - 50	156	95	19	13	146	102	74	-	21
7	50 - 100	368	218	56	20	337	232	166	-	58
8	100 u. mehr	1 488	946	168	65	1 367	965	607	-	232
9	Insgesamt	2 494	1 606	279	127	2 309	1 653	1 058	-	358
darunter: männlich										
10	Zusammen	1 623	1 291	137	76	1 369	1 204	206	-	112
Ehegatte										
11	Zusammen	638	197	154	60	880	330	754	-	282
Nebenerwerbsbetriebe										
12	unter 2	222	.	.	82	227	14	115	-	113
13	2 - 5	757	16	391	350	830	.	304	-	418
14	5 - 10	473	.	.	210	451	.	207	-	281
15	10 - 20	579	24	359	262	601	59	319	-	375
16	20 - 30	201	14	.	105	194	14	90	-	153
17	30 - 50	290	22	177	147	297	25	127	-	185
18	50 - 100	245	36	129	80	270	57	134	-	157
19	100 u. mehr	184	32	85	57	195	36	76	-	101
20	Insgesamt	2 951	146	1 648	1 291	3 064	241	1 372	-	1 783
darunter: männlich										
21	Zusammen	2 092	106	1 250	1 095	1 885	153	314	-	1 200
Ehegatten										
22	Zusammen	626	7	321	181	1 064	35	862	-	544

**3.5 [258 R] Betriebliche Arbeitsleistung, Anzahl der Betriebe
nichtständige Arbeitskräfte in den land**

	Landw. genutzte Fläche von ... bis unter ... ha	Arbeitsleistung insgesamt	zusammen			Ständige	
						dar	
						männlich (von Sp.3)	
			AK - Einheiten	Betriebe	Personen	AK-Einheiten	Personen
		1	2	3	4	5	
							Insge
1	unter 2	632	129	724	610		318
2	2 - 5	109	47	147	103		63
3	5 - 10	147	36	179	137		92
4	10 - 20	217	48	217	173		137
5	20 - 30	120	41	125	90		80
6	30 - 50	163	37	90	64		48
7	50 - 100	453	127	319	253		219
8	100 u. mehr	12 949	1 559	12 854	11 759		9 466
9	Insgesamt	14 790	2 023	14 655	13 190		10 423
	darunter:						
10	100 - 200	1 008	267	1 034	866		593
11	200 - 500	2 833	652	2 414	2 094		1 759
12	500 -1 000	2 561	363	2 658	2 424		1 994
							da
							Betriebe der Rechtsform
13	unter 2	206	67	235	191		95
14	2 - 5	62	22	72	57		25
15	5 - 10	23	18	41	18		27
16	10 - 20	78	29	59	41		32
17	20 - 30	47	16	30	29		20
18	30 - 50	112	21	26	20		20
19	50 - 100	152	56	77	61		58
20	100 u. mehr	1 339	449	986	863		805
21	Zusammen	2 018	678	1 526	1 280		1 081
	darunter:						
22	100 - 200	223	101	163	133		107
23	200 - 500	758	256	480	420		402
24	500 -1 000	300	89	277	254		252
							Betriebe der Rechtsform
25	unter 2	153	27	180	151		90
26	2 - 5	31	22	53	29		25
27	5 - 10	72	7	81	70		33
28	10 - 20	23	6	28	19		19
29	20 - 30	30	13	49	20		33
30	30 - 50	20	12	30	14		18
31	50 - 100	218	43	146	116		98
32	100 u. mehr	3 732	657	3 933	3 464		2 882
33	Zusammen	4 280	787	4 500	3 883		3 198
	darunter:						
34	100 - 200	444	128	480	395		302
35	200 - 500	1 404	327	1 483	1 278		1 045
36	500 -1 000	817	140	892	767		685
							Betriebe der Rechtsform
37	unter 2	273	35	309	268		133
38	2 - 5	17	3	23	17		13
39	5 - 10	53	11	57	49		32
40	10 - 20	116	13	130	114		86
41	20 - 30	42	12	45	41		27
42	30 - 50	31	4	34	31		10
43	50 - 100	83	28	97	76		64
44	100 u. mehr	7 878	452	7 935	7 432		5 780
45	Zusammen	8 492	559	8 630	8 027		6 144
	darunter:						
46	100 - 200	341	37	391	338		185
47	200 - 500	671	69	451	396		312
48	500 -1 000	1 444	134	1 489	1 403		1 057

*) ohne Familienarbeitskräfte in Betrieben der Rechtsform Einzelunternehmen

1) einschl. Personengemeinschaften

sowie mit betrieblichen Arbeiten beschäftigte ständige und wirtschaftlichen Betrieben 2005 nach Rechtsformen *)

Arbeitskräfte				Nichtständige Arbeitskräfte				Lfd. Nr.
unter				zusammen			männlich (von Sp. 11)	
vollbeschäftigt								
zusammen			männl. (v. Sp.7)					
Betriebe	Personen	AK-Einheiten	Personen	Betriebe	Personen	AK-Einheiten	Personen	
6	7	8	9	10	11	12	13	
samst								
105	487	487	233	49	145	22	60	1
31	81	81	33	17	37	7	19	2
21	100	100	58	20	75	10	44	3
34	150	150	98	53	283	43	171	4
33	75	75	52	15	202	30	103	5
20	53	53	23	24	691	98	407	6
87	215	215	154	45	1 006	200	677	7
1 419	10 589	10 589	8 222	466	5 200	1 190	2 861	8
1 749	11 750	11 750	8 873	689	7 638	1 600	4 343	9
204	700	700	423	86	778	143	396	10
588	1 829	1 829	1 436	178	2 741	739	1 502	11
357	2 217	2 217	1 777	118	785	137	454	12
von:								
Einzelunternehmen								
53	143	143	61	38	104	14	37	13
17	46	46	16	12	31	5	.	14
6	10	10	9	9	48	5	30	15
18	32	32	19	47	224	37	152	16
16	27	27	20	8	102	18	.	17
14	17	17	12	21	650	92	381	18
36	53	53	40	27	499	91	322	19
387	754	754	658	192	2 247	477	1 148	20
547	1 082	1 082	835	354	3 905	739	2 126	21
75	105	105	74	61	513	90	251	22
223	371	371	326	96	1 513	338	764	23
87	235	235	224	32	198	46	112	24
Personengesellschaften ¹⁾								
23	123	123	70	6	13	2	6	25
11	25	25	10	5	5	2	.	26
5	52	52	22	4	19	2	.	27
3	15	15	11	4	.	.	.	28
5	.	.	.	5	.	.	61	29
4	.	.	.	3	41	7	26	30
33	93	93	64	8	465	102	321	31
606	3 093	3 093	2 444	163	1 471	268	847	32
689	3 417	3 417	2 632	198	2 153	396	1 291	33
99	333	333	212	20	255	50	136	34
308	1 117	1 117	867	74	747	126	434	35
137	687	687	584	46	257	50	144	36
juristische Personen								
29	221	221	102	5	28	5	17	37
3	11	11	7	-	-	-	-	38
10	38	38	27	7	8	4	.	39
13	103	103	68	2	.	.	.	40
12	.	.	.	2	.	.	.	41
2	.	.	.	-	-	-	-	42
18	69	69	50	10	42	7	34	43
426	6 742	6 742	5 120	111	1 482	446	866	44
513	7 252	7 252	5 406	137	1 580	465	926	45
30	262	262	137	5	10	3	9	46
58	341	341	243	8	481	275	304	47
133	1 295	1 295	969	40	330	42	198	48

**3.6 [259 R] Beschäftigte Betriebsinhaber und Familienangehörige in den landwirtschaftlichen Betrieben
der Rechtsform Einzelunternehmen 2005 nach Altersgruppen
3.6.1 [259.1 R] Insgesamt**

Lfd. Nr.	Alter von ... bis ... Jahren	Im Betrieb beschäftigt				Betriebsinhaber und/oder Ehegatte				
		insgesamt	vollbe- schäftigt	und in anderer Erwerbstätigkeit		zu- sammen	vollbe- schäftigt	im Haushalt		in anderer Erwerbs- tätigkeit
				zu- sammen	vollbe- schäftigt			zu- sammen	vollbe- schäftigt	
		Personen								
1	2	3	4	5	6	7	8	9		
Insgesamt										
1	15 - 19	120	3	14	13	.	-	-	-	.
2	20 - 24	163	27	61	52	.	14	13	-	13
3	25 - 29	177	44	39	27	47	25	24	-	17
4	30 - 34	204	88	100	83	182	70	92	-	90
5	35 - 39	541	216	242	169	585	230	308	-	279
6	40 - 44	760	317	302	226	882	354	409	-	405
7	45 - 49	885	328	400	250	965	364	458	-	464
8	50 - 54	802	278	390	294	894	302	386	-	450
9	55 - 59	528	209	211	177	598	228	249	-	253
10	60 - 64	410	128	141	113	400	151	169	-	141
11	65 - 69	462	92	.	.	438	117	190	-	.
12	70 und mehr	392	23	.	.	364	39	132	-	.
13	Insgesamt	5 445	1 753	1 928	1 418	5 373	1 894	2 430	-	2 141
und zwar:										
männlich										
14	15 - 19	79	-	-	-	.
15	20 - 24	122	24	.	42	.	14	10	-	.
16	25 - 29	108	37	24	.	22	19	7	-	3
17	30 - 34	167	73	88	81	120	49	36	-	72
18	35 - 39	349	176	164	129	333	163	78	-	166
19	40 - 44	520	273	211	171	521	275	88	-	221
20	45 - 49	566	249	262	213	546	253	68	-	255
21	50 - 54	560	220	281	237	570	224	84	-	291
22	55 - 59	369	159	155	149	368	158	37	-	154
23	60 - 64	267	.	114	99	247	103	32	-	114
24	65 - 69	323	69	24	14	271	72	41	-	24
25	70 und mehr	285	15	.	.	241	28	39	-	.
26	Zusammen	3 715	1 397	1 387	1 171	3 255	1 357	520	-	1 312
Ehegatten										
27	15 - 19	-	-	-	-	-	-	-	-	-
28	20 - 24	-	-	-	-	3	-	3	-	.
29	25 - 29	12	.	.	.	22	4	16	-	14
30	30 - 34	22	8	10	.	51	12	47	-	17
31	35 - 39	135	23	52	25	220	51	195	-	105
32	40 - 44	189	23	85	46	330	53	290	-	188
33	45 - 49	284	54	130	39	387	85	340	-	203
34	50 - 54	218	35	119	74	315	48	263	-	182
35	55 - 59	137	27	49	30	220	39	155	-	93
36	60 - 64	96	16	21	21	129	34	113	-	21
37	65 - 69	104	12	.	-	155	28	124	-	.
38	70 und mehr	67	.	-	-	111	10	68	-	-
39	Zusammen	1 264	204	475	241	1 944	365	1 616	-	826

**Noch 3.6 [259 R] Beschäftigte Betriebsinhaber und Familienangehörige in den landwirtschaftlichen Betrieben
der Rechtsform Einzelunternehmen 2005 nach Altersgruppen
3.6.2 [259.2 R] Nach Personengruppen**

Lfd. Nr.	Alter von ... bis ... Jahren	Im Betrieb beschäftigt				Betriebsinhaber und/oder Ehegatte				
		insgesamt	vollbe- schäftigt	und in anderer Erwerbstätigkeit		zu- sammen	vollbe- schäftigt	im Haushalt		in anderer Erwerbs- tätigkeit
				zu- sammen	vollbe- schäftigt			zu- sammen	vollbe- schäftigt	
		Personen								
1	2	3	4	5	6	7	8	9		
Betriebsinhaber										
insgesamt										
1	15 - 19	1	-	.	.	.	-	-	-	.
2	20 - 24	15	4	10	10	.	14	10	-	.
3	25 - 29	25	18	3	.	25	21	8	-	3
4	30 - 34	131	54	74	65	131	58	44	-	74
5	35 - 39	365	177	174	129	365	179	113	-	174
6	40 - 44	552	286	217	180	552	301	119	-	217
7	45 - 49	578	272	261	203	578	279	118	-	261
8	50 - 54	579	243	269	219	579	255	122	-	269
9	55 - 59	378	181	161	146	378	189	94	-	161
10	60 - 64	271	106	120	92	271	117	56	-	120
11	65 - 69	283	78	.	.	283	89	66	-	.
12	70 und mehr	253	19	.	.	253	28	64	-	.
13	Insgesamt	3 429	1 438	1 315	1 062	3 429	1 529	814	-	1 315
darunter:										
männlich										
14	15 - 19	.	-	.	.	.	-	-	-	.
15	20 - 24	15	4	.	10	.	14	10	-	.
16	25 - 29	.	16	3	.	22	19	7	-	3
17	30 - 34	118	48	71	64	.	.	36	-	.
18	35 - 39	318	161	155	122	.	.	.	-	.
19	40 - 44	485	259	190	162	485	269	.	-	190
20	45 - 49	492	235	229	196	492	240	54	-	229
21	50 - 54	523	217	254	212	523	221	74	-	254
22	55 - 59	301	146	127	123	301	146	28	-	127
23	60 - 64	226	98	100	84	226	99	26	-	100
24	65 - 69	232	65	24	14	232	66	30	-	24
25	70 und mehr	201	15	.	.	201	22	25	-	.
26	Zusammen	2 935	1 265	1 165	992	2 935	1 304	445	-	1 165
Familienangehörige										
insgesamt										
27	15 - 19	119	3	.	.	-	-	-	-	-
28	20 - 24	148	22	51	42	3	-	3	-	.
29	25 - 29	152	26	36	.	22	4	16	-	14
30	30 - 34	73	34	27	18	51	12	47	-	17
31	35 - 39	176	39	68	40	220	51	195	-	105
32	40 - 44	208	31	85	46	330	53	290	-	188
33	45 - 49	307	56	138	47	387	85	340	-	203
34	50 - 54	224	36	121	75	315	48	263	-	182
35	55 - 59	150	28	51	31	220	39	155	-	93
36	60 - 64	139	22	21	21	129	34	113	-	21
37	65 - 69	180	14	.	-	155	28	124	-	.
38	70 und mehr	140	4	-	-	111	10	68	-	-
39	Insgesamt	2 016	315	613	356	1 944	365	1 616	-	826
darunter:										
männlich										
40	15 - 19	.	.	12	12	-	-	-	-	-
41	20 - 24	108	20	40	32	-	-	-	-	-
42	25 - 29	.	21	21	19	-	-	-	-	-
43	30 - 34	48	24	17	17	.	.	-	-	.
44	35 - 39	30	14	9	7	.	.	.	-	.
45	40 - 44	35	14	21	9	36	6	.	-	31
46	45 - 49	73	14	33	17	53	12	14	-	26
47	50 - 54	37	3	27	25	48	3	10	-	38
48	55 - 59	68	13	27	26	67	12	9	-	26
49	60 - 64	41	.	15	15	21	4	6	-	15
50	65 - 69	91	4	-	-	39	6	11	-	-
51	70 und mehr	83	-	-	-	39	6	14	-	-
52	Zusammen	780	132	222	179	320	52	75	-	147

**3.7 [260 R] Ständige Arbeitskräfte in den landwirtschaftlichen Betrieben 2005
nach Altersgruppen sowie aller Rechtsformen*)**

Lfd. Nr.	Alter von ... bis ... Jahren	Mit betrieblichen Arbeiten beschäftigte ständige Arbeitskräfte der Rechtsform					
		Einzelunternehmen		Personengesellschaften ¹⁾		juristische Personen	
		familienfremde Arbeitskräfte		Arbeitskräfte			
		insgesamt	vollbeschäftigt	insgesamt	vollbeschäftigt	insgesamt	vollbeschäftigt
		Personen					
		1	2	3	4	5	6
		Insgesamt					
1	15 - 19	77	.	130	100	304	282
2	20 - 24	129	96	271	223	389	346
3	25 - 29	128	99	239	182	214	174
4	30 - 34	148	109	305	257	416	366
5	35 - 39	216	157	551	446	968	851
6	40 - 44	222	165	763	604	1 424	1 218
7	45 - 49	194	144	676	519	1 521	1 281
8	50 - 54	202	147	700	522	1 565	1 323
9	55 - 59	110	76	438	327	1 182	983
10	60 - 64	53	37	252	168	527	384
11	65 - 69	28	-	122	59	98	35
12	70 und mehr	18	.	52	9	21	8
13	Insgesamt	1 526	1 082	4 500	3 417	8 630	7 252
		darunter:					
		männlich					
14	15 - 19	57	.	106	87	260	243
15	20 - 24	95	72	230	186	304	275
16	25 - 29	99	81	179	148	137	124
17	30 - 34	94	81	225	208	308	279
18	35 - 39	145	118	377	332	706	646
19	40 - 44	163	136	505	436	937	842
20	45 - 49	123	101	443	373	1 052	940
21	50 - 54	149	120	486	403	1 113	978
22	55 - 59	76	55	318	254	804	708
23	60 - 64	49	34	187	139	416	330
24	65 - 69	17	-	104	57	87	32
25	70 und mehr	13	.	37	7	19	8
26	Zusammen	1 081	835	3 198	2 632	6 144	5 406

*) ohne Familienarbeitskräfte in Betrieben der Rechtsform Einzelunternehmen

1) einschl. Personengemeinschaften

3.8 [261 R, A 261R] Ständige mit betrieblichen Arbeiten beschäftigte Arbeitskräfte 2005 nach ihrer Stellung innerhalb des landwirtschaftlichen Betriebes sowie nach Rechtsformen *)

3.8.1 [261 R, A 261 R] Betriebe

Lfd. Nr.	Landw. genutzte Fläche von ... bis unter ... ha	Ins-gesamt	Männ-lich	Stellung innerhalb des Betriebes									
				Auszubildende		Arbeiter		Angestellte		Gesellschafter		Sonstige ¹⁾	
				zu-sammen	männ-lich	zu-sammen	männ-lich	zu-sammen	männ-lich	zu-sammen	männ-lich	zu-sammen	männ-lich
		1	2	3	4	5	6	7	8	9	10	11	12
Betriebe insgesamt													
1	unter 2	129	105	24	19	105	73	40	34	20	20	13	8
2	2 - 5	47	37	3	3	34	21	4	3	20	14	11	-
3	5 - 10	36	34	8	5	22	20	13	6	6	6	7	7
4	10 - 20	48	44	11	11	30	26	22	20	6	6	9	8
5	20 - 30	41	40	1	1	20	19	12	12	13	13	4	4
6	30 - 50	37	30	-	-	18	17	9	2	12	11	2	2
7	50 - 100	127	121	11	7	79	70	44	37	32	29	18	16
8	100 u. mehr	1 559	1 517	361	327	1 373	1 297	630	491	620	612	131	78
9	Insgesamt	2 023	1 927	419	373	1 681	1 543	775	605	729	711	195	123
darunter:													
10	100 - 200	267	245	32	28	213	171	43	27	120	117	21	15
11	200 - 500	652	633	101	88	546	515	133	83	320	316	54	26
12	500 -1 000	363	362	77	66	342	339	199	150	129	128	36	22
davon:													
Betriebe der Rechtsform Einzelunternehmen													
13	unter 2	67	45	13	9	62	40	4	4	X	X	4	4
14	2 - 5	22	15	3	3	22	12	-	-	X	X	-	-
15	5 - 10	18	16	4	3	8	6	1	-	X	X	7	7
16	10 - 20	29	25	1	1	14	11	9	7	X	X	7	7
17	20 - 30	16	15	-	-	16	15	-	-	X	X	-	-
18	30 - 50	21	16	-	-	15	15	5	-	X	X	1	1
19	50 - 100	56	51	6	2	44	40	11	10	X	X	1	1
20	100 u. mehr	449	412	64	58	423	383	42	26	X	X	13	11
21	Zusammen	678	596	91	76	603	522	72	47	X	X	33	31
darunter:													
22	100 - 200	101	80	12	10	97	73	5	3	X	X	3	3
23	200 - 500	256	241	38	35	236	222	16	8	X	X	7	5
24	500 -1 000	89	88	13	12	87	85	19	13	X	X	3	3
Betriebe der Rechtsform Personengesellschaften ²⁾													
25	unter 2	27	26	2	2	14	11	8	6	20	20	5	-
26	2 - 5	22	18	-	-	9	5	1	1	20	14	11	-
27	5 - 10	7	7	3	2	3	3	2	2	6	6	-	-
28	10 - 20	6	6	1	1	3	2	-	-	6	6	2	1
29	20 - 30	13	13	-	-	2	2	-	-	13	13	4	4
30	30 - 50	12	11	-	-	1	1	1	-	12	11	-	-
31	50 - 100	43	43	3	3	21	19	7	4	32	29	11	10
32	100 u. mehr	657	653	117	102	524	489	157	69	620	612	87	37
33	Zusammen	787	777	126	110	577	532	176	82	729	711	119	52
darunter:													
34	100 - 200	128	127	12	11	88	70	10	4	120	117	12	6
35	200 - 500	327	324	53	44	252	236	56	22	320	316	39	13
36	500 -1 000	140	140	26	22	123	122	47	17	129	128	25	11
Betriebe der Rechtsform juristische Personen													
37	unter 2	35	34	9	8	29	22	28	24	X	X	4	4
38	2 - 5	3	3	-	-	3	3	3	2	X	X	-	-
39	5 - 10	11	11	1	-	11	11	10	4	X	X	-	-
40	10 - 20	13	13	9	9	13	13	13	13	X	X	-	-
41	20 - 30	12	12	1	1	2	2	12	12	X	X	-	-
42	30 - 50	4	3	-	-	2	1	3	2	X	X	1	1
43	50 - 100	28	27	2	2	14	11	26	23	X	X	6	5
44	100 u. mehr	452	451	180	167	426	425	431	396	X	X	31	30
45	Zusammen	559	555	202	187	500	488	527	476	X	X	42	40
darunter:													
46	100 - 200	37	37	8	7	28	28	28	20	X	X	6	6
47	200 - 500	69	68	10	9	58	57	61	53	X	X	8	8
48	500 -1 000	134	134	38	32	132	132	133	120	X	X	8	8

*) ohne Familienarbeitskräfte in Betrieben der Rechtsform Einzelunternehmen

1) Beamte und ohne Arbeitsvertrag Tätige

2) einschl. Personengemeinschaften

Noch 3.8 [261 R, A 261 R] Ständige mit betrieblichen Arbeiten beschäftigte Arbeitskräfte 2005 nach ihrer Stellung innerhalb des landwirtschaftlichen Betriebes sowie nach Rechtsformen *)

3.8.2 [261 R, A 261 R] Personen

Lfd. Nr.	Landw. genutzte Fläche von ... bis unter ... ha	Ins-gesamt	Männ-lich	Stellung innerhalb des Betriebes									
				Auszubildende		Arbeiter		Angestellte		Gesellschafter		Sonstige ¹⁾	
				zu-sammen	männ-lich	zu-sammen	männ-lich	zu-sammen	männ-lich	zu-sammen	männ-lich	zu-sammen	männ-lich
		1	2	3	4	5	6	7	8	9	10	11	12
Personen insgesamt													
1	unter 2	724	318	.	.	515	198	.	.	36	27	22	9
2	2 - 5	147	63	6	4	96	36	.	.	27	.	.	-
3	5 - 10	179	92	10	6	112	56	25	8	11	8	21	14
4	10 - 20	217	137	14	14	148	82	27	22	11	11	17	8
5	20 - 30	125	80	23	16	26	21	.	.
6	30 - 50	90	48	-	-	.	.	17	.	23	.	.	.
7	50 - 100	319	219	17	11	156	102	62	42	64	46	21	19
8	100 u. mehr	12 854	9 466	740	616	8 532	6 646	2 082	1 076	1 309	1 033	190	95
9	Insgesamt	14 655	10 423	837	684	9 666	7 183	2 346	1 224	1 507	1 176	299	155
darunter:													
10	100 - 200	1 034	593	54	37	585	319	143	57	228	165	23	15
11	200 - 500	2 414	1 759	136	117	1 346	1 013	200	101	656	498	76	30
12	500 -1 000	2 658	1 994	130	103	1 762	1 404	435	223	274	233	57	31
davon:													
Betriebe der Rechtsform Einzelunternehmen													
13	unter 2	235	95	29	17	190	70	8	4	X	X	8	4
14	2 - 5	72	25	6	4	66	20	-	-	X	X	-	-
15	5 - 10	41	27	.	.	14	9	.	-	X	X	21	.
16	10 - 20	59	32	.	.	34	17	.	7	X	X	.	.
17	20 - 30	30	20	-	-	30	20	-	-	X	X	-	-
18	30 - 50	26	20	-	-	20	.	.	-	X	X	.	.
19	50 - 100	77	58	6	.	58	.	12	11	X	X	.	.
20	100 u. mehr	986	805	92	76	820	682	58	33	X	X	16	13
21	Zusammen	1 526	1 081	139	104	1 231	881	94	55	X	X	61	40
darunter:													
22	100 - 200	163	107	17	10	137	90	6	3	X	X	3	3
23	200 - 500	480	402	47	42	407	345	17	9	X	X	9	6
24	500 -1 000	277	252	21	19	226	214	26	15	X	X	4	4
Betriebe der Rechtsform Personengesellschaften ²⁾													
25	unter 2	180	90	.	.	110	48	.	.	36	27	9	-
26	2 - 5	53	25	-	-	13	.	.	.	27	.	.	-
27	5 - 10	81	33	.	.	.	19	.	.	11	8	-	-
28	10 - 20	28	19	.	.	10	.	-	-	11	11	.	.
29	20 - 30	49	33	-	-	.	.	-	-	26	21	.	.
30	30 - 50	30	18	-	-	.	.	.	-	23	.	-	-
31	50 - 100	146	98	6	5	58	33	7	4	64	46	11	10
32	100 u. mehr	3 933	2 882	206	176	1 984	1 502	305	125	1 309	1 033	129	45
33	Zusammen	4 500	3 198	224	191	2 243	1 622	348	145	1 507	1 176	178	64
darunter:													
34	100 - 200	480	302	15	14	211	111	13	5	228	165	13	6
35	200 - 500	1 483	1 045	76	63	625	446	70	24	656	498	56	14
36	500 -1 000	892	685	35	30	476	385	65	20	274	233	42	17
Betriebe der Rechtsform juristische Personen													
37	unter 2	309	133	16	11	215	80	73	37	X	X	5	5
38	2 - 5	23	13	-	-	17	.	6	.	X	X	-	-
39	5 - 10	57	32	.	.	.	28	12	4	X	X	-	-
40	10 - 20	130	86	9	9	104	62	17	15	X	X	-	-
41	20 - 30	45	27	23	16	X	X	-	-
42	30 - 50	34	10	-	-	.	.	11	.	X	X	.	.
43	50 - 100	97	64	.	.	40	25	43	27	X	X	.	.
44	100 u. mehr	7 935	5 780	442	364	5 729	4 461	1 719	918	X	X	45	37
45	Zusammen	8 630	6 144	474	389	6 192	4 680	1 904	1 024	X	X	60	51
darunter:													
46	100 - 200	391	185	22	13	238	117	124	49	X	X	7	6
47	200 - 500	451	312	13	12	314	222	113	68	X	X	11	10
48	500 -1 000	1 489	1 057	74	54	1 060	805	344	188	X	X	11	10

*) ohne Familienarbeitskräfte in Betrieben der Rechtsform Einzelunternehmen

1) Beamte und ohne Arbeitsvertrag Tätige

2) einschl. Personengemeinschaften

3.9 [302 R] Beschäftigte Betriebsinhaber und Familienangehörige in den landwirt. Betrieben der Rechtsform Einzelunternehmen 2005 nach sozialökonomischen Betriebstypen, Größenklassen des Standarddeckungsbeitrages sowie betriebswirtschaftliche Ausrichtung

3.9.1 [302.1 R] Insgesamt

Lfd. Nr.	Standarddeckungsbeitrag von ... bis unter ... EGE ----- Betriebswirtschaftliche Ausrichtung	Im Betrieb beschäftigt				Betriebsinhaber				in anderer Erwerbstätigkeit
		insgesamt	vollbeschäftigt	und in anderer Erwerbstätigkeit		zusammen	vollbeschäftigt	im Betrieb		
				zusammen	vollbeschäftigt			zusammen	vollbeschäftigt	
		Personen								
1	2	3	4	5	6	7	8	9		
Insgesamt										
1	unter 2	698	26	426	371	521	26	521	17	349
2	2 - 8	1 096	59	562	455	711	86	711	59	398
3	8 - 16	702	129	332	241	446	129	446	108	235
4	16 - 24	308	125	87	64	205	100	205	100	67
5	24 - 32	292	107	109	80	164	90	164	88	56
6	32 - 40	165	56	49	24	86	56	86	49	33
7	40 - 60	346	177	110	63	249	150	249	146	76
8	60 und mehr	1 839	1 074	253	121	1 048	893	1 048	872	100
9	Insgesamt	5 445	1 753	1 928	1 418	3 429	1 529	3 429	1 438	1 315
10	darunter: 60 - 100	488	273	67	36	293	241	293	230	26
11	100 - 250	948	565	125	62	532	468	532	459	43
12	250 und mehr	403	235	62	23	222	184	222	182	31
13	Betr.wirt. Ausrichtung Ackerbaubetriebe	2 657	943	855	596	1 713	849	1 713	799	578
14	Gartenbaubetriebe	270	168	14	5	167	130	167	125	10
15	Dauerkulturbetriebe	258	71	86	72	141	53	141	51	53
16	Futterbaubetriebe	1 134	260	533	425	753	240	753	227	390
17	Veredlungsbetriebe	74	33	12	10	53	30	53	30	10
18	Pflanzenbauverbundb.	165	53	44	29	91	49	91	36	26
19	Viehhaltungsverbundb.	54	7	37	33	42	10	42	6	32
20	Pflanzenbau- Viehhaltungsbetriebe	833	217	347	248	469	168	469	164	216
darunter: männlich										
21	unter 2	486	9	353	338	445	9	445	9	321
22	2 - 8	780	45	422	385	582	61	582	45	346
23	8 - 16	474	88	234	184	371	97	371	83	195
24	16 - 24	195	82	68	54	173	81	173	81	66
25	24 - 32	184	72	65	59	122	69	122	68	44
26	32 - 40	107	45	35	17	69	44	69	44	28
27	40 - 60	252	135	85	61	223	129	223	125	72
28	60 und mehr	1 239	922	126	73	951	815	951	810	91
29	Zusammen	3 715	1 397	1 387	1 171	2 935	1 304	2 935	1 265	1 165
30	darunter: 60 - 100	329	234	30	19	255	213	255	211	21
31	100 - 250	645	481	61	41	487	427	487	424	40
32	250 und mehr	264	206	35	14	209	175	209	175	30
33	Betr.wirt. Ausrichtung Ackerbaubetriebe	1 899	799	610	498	1 496	771	1 496	737	515
34	Gartenbaubetriebe	165	112	11	3	140	104	140	102	10
35	Dauerkulturbetriebe	164	56	52	51	130	47	130	47	51
36	Futterbaubetriebe	747	204	388	358	621	180	621	180	334
37	Veredlungsbetriebe	51	27	11	9	43	26	43	26	10
38	Pflanzenbauverbundb.	102	37	35	22	80	39	80	35	25
39	Viehhaltungsverbundb.	42	5	33	33	37	5	37	5	32
40	Pflanzenbau- Viehhaltungsbetriebe	545	158	247	198	389	133	389	133	188

Noch 3.9 [302 R] Beschäftigte Betriebsinhaber und Familienangehörige in den landwirt. Betrieben der Rechtsform Einzelunternehmen 2005 nach sozialökonomischen Betriebstypen, Größenklassen des Standarddeckungsbeitrages sowie betriebswirtschaftliche Ausrichtung

3.9.2 [302.2/3 R] Haupt- und Nebenerwerbsbetriebe

Lfd. Nr.	Standarddeckungsbeitrag von ... bis unter ... EGE ----- Betriebswirtschaftliche Ausrichtung	Im Betrieb beschäftigt				Betriebsinhaber				in anderer Erwerbstätigkeit
		insgesamt	vollbeschäftigt	und in anderer Erwerbstätigkeit		zusammen	vollbeschäftigt	im Betrieb		
				zusammen	vollbeschäftigt			zusammen	vollbeschäftigt	
		Personen								
1	2	3	4	5	6	7	8	9		
Haupterwerbsbetriebe										
1	unter 2	42	26	16	16	17	17	17	17	-
2	2 - 8	38	29	5	-	29	29	29	29	-
3	8 - 16	143	91	14	14	82	77	82	77	-
4	16 - 24	155	114	4	.	90	89	90	89	.
5	24 - 32	138	89	16	.	81	71	81	70	.
6	32 - 40	81	41	12	3	45	41	45	34	7
7	40 - 60	219	171	25	5	146	139	146	139	7
8	60 und mehr	1 678	1 046	187	80	939	861	939	844	55
9	Insgesamt	2 494	1 606	279	127	1 429	1 323	1 429	1 299	75
10	darunter: 60 - 100	393	259	35	18	233	224	233	215	3
11	100 - 250	886	552	94	43	487	452	487	446	23
12	250 und mehr	399	235	58	19	219	184	219	182	28
13	Betr.wirt. Ausrichtung Ackerbaubetriebe	1 398	882	176	63	831	755	831	744	55
14	Gartenbaubetriebe	233	.	8	.	135	.	135	.	6
15	Dauerkulturbetriebe	96	64	6	4	49	46	49	44	.
16	Futterbaubetriebe	340	216	45	26	195	185	195	183	3
17	Veredlungsbetriebe	42	.	.	.	32	.	32	.	3
18	Pflanzenbauverbundb.	80	49	14	12	33	32	33	32	.
19	Viehhaltungsverbundb.	10	7	.	.	6	6	6	6	-
20	Pflanzenbau- Viehhaltungsbetriebe	295	190	25	15	147	141	147	137	5
Nebenerwerbsbetriebe										
21	unter 2	655	-	410	355	504	9	504	-	349
22	2 - 8	1 058	30	557	455	682	57	682	30	398
23	8 - 16	558	38	318	227	364	52	364	31	235
24	16 - 24	153	11	83	.	115	11	115	11	.
25	24 - 32	154	18	93	.	84	19	84	18	.
26	32 - 40	84	15	37	21	41	15	41	15	26
27	40 - 60	127	7	84	58	103	11	103	7	69
28	60 und mehr	161	27	66	41	109	32	109	27	45
29	Insgesamt	2 951	146	1 648	1 291	2 000	206	2 000	139	1 239
30	darunter: 60 - 100	95	14	32	18	60	17	60	14	23
31	100 - 250	62	13	31	19	46	16	46	13	19
32	250 und mehr	4	-	4	4	3	-	3	-	3
33	Betr.wirt. Ausrichtung Ackerbaubetriebe	1 259	61	679	533	882	93	882	55	523
34	Gartenbaubetriebe	37	.	5	.	32	.	32	.	4
35	Dauerkulturbetriebe	161	7	80	68	92	7	92	7	.
36	Futterbaubetriebe	794	44	488	399	558	55	558	44	387
37	Veredlungsbetriebe	32	.	.	.	21	.	21	.	7
38	Pflanzenbauverbundb.	86	4	31	17	58	17	58	4	.
39	Viehhaltungsverbundb.	44	-	.	.	36	4	36	-	32
40	Pflanzenbau- Viehhaltungsbetriebe	538	27	322	233	321	27	321	27	211

3.10 [304 R] Mit betrieblichen Arbeiten beschäftigte familienfremde Arbeitskräfte in den landwirtschaftlichen Betrieben der Rechtsform Einzelunternehmen 2005 nach sozialökonomischen Betriebstypen, Größenklassen des Standarddeckungsbeitrages sowie betriebswirtschaftliche Ausrichtung

Lfd. Nr.	Standarddeckungsbeitrag von ... bis unter ... EGE ----- Betriebswirtschaftliche Ausrichtung	Familienfremde Arbeitskräfte							
		insgesamt	männlich	ständige Arbeitskräfte				nichtständige Arbeitskräfte	
				zusammen	männlich	vollbeschäftigt		zusammen	männlich
						zusammen	männlich		
Personen									
		1	2	3	4	5	6	7	8
		Insgesamt							
1	unter 2	9	-
2	2 - 8	73	21
3	8 - 16	143	63	53	25	31	14	90	38
4	16 - 24	93	43	62	29	31	15	31	14
5	24 - 32	152	100	93	58	45	31	59	42
6	32 - 40	47	27	36	22	34	20	11	5
7	40 - 60	141	91	.	.	43	28	66	45
8	60 und mehr	4 773	2 828	1 158	867	876	708	3 615	1 961
9	Insgesamt	5 431	3 207	1 526	1 081	1 082	835	3 905	2 126
	darunter:								
10	60 - 100	299	170	.	63	.	37	201	107
11	100 - 250	1 286	806	.	325	.	267	796	480
12	250 und mehr	3 188	1 852	570	479	454	403	2 618	1 373
	Betr.wirt. Ausrichtung								
13	Ackerbaubetriebe	2 847	1 885	712	612	524	491	2 134	1 273
14	Gartenbaubetriebe	1 285	502	311	126	208	88	974	376
15	Dauerkulturbetriebe	577	336	41	22	31	20	536	314
16	Futterbaubetriebe	225	176	188	146	122	102	37	30
17	Veredlungsbetriebe	38	23	32	19	14	9	6	4
18	Pflanzenbauverbundb.	156	72	39	15	27	11	117	57
19	Viehhaltungsverbundb.	13	10	13	10	8	6	-	-
20	Pflanzenbau- Viehhaltungsbetriebe	290	203	189	130	148	108	101	73
		davon: Haupterwerbsbetriebe							
21	unter 2	-
22	2 - 8	-
23	8 - 16	45	20	39	.	31	14	6	.
24	16 - 24	83	36	58	.	31	15	25	.
25	24 - 32	116	70	82	.	41	.	34	.
26	32 - 40	44	20	.	5
27	40 - 60	112	40	24
28	60 und mehr	4 748	2 808	1 150	861	.	708	.	1 947
29	Zusammen	5 163	3 037	1 450	1 025	1 064	819	3 713	2 011
	darunter:								
30	60 - 100	37	184	93
31	100 - 250	267	796	480
32	250 und mehr	3 188	1 852	570	479	454	403	2 618	1 373
	Betr.wirt. Ausrichtung								
33	Ackerbaubetriebe	2 719	1 813	688	596	.	.	2 030	1 217
34	Gartenbaubetriebe	1 285	502	311	126	208	88	974	376
35	Dauerkulturbetriebe	543	316	41	22	31	20	502	294
36	Futterbaubetriebe	185	144	.	.	111	91	.	.
37	Veredlungsbetriebe	33	20	27	16	14	9	6	4
38	Pflanzenbauverbundb.	143	62	35	11	23	.	108	51
39	Viehhaltungsverbundb.	13	10	13	10	8	6	-	-
40	Pflanzenbau- Viehhaltungsbetriebe	242	169	.	.	.	108	.	.
		Nebenerwerbsbetriebe							
41	unter 2	.	-	.	-	-	-	-	-
42	2 - 8	.	47	.	26	11	11	.	21
43	8 - 16	98	43	14	.	-	-	84	.
44	16 - 24	10	7	4	.	-	-	6	.
45	24 - 32	36	30	11	.	4	.	25	.
46	32 - 40
47	40 - 60	29	26	21
48	60 und mehr	25	20	8	6	.	-	.	14
49	Zusammen	268	171	76	56	18	16	192	115
	darunter:								
50	60 - 100	-	17	14
51	100 - 250	-	-	-	-
52	250 und mehr	-	-	-	-	-	-	-	-
	Betr.wirt. Ausrichtung								
53	Ackerbaubetriebe	128	72	24	16	.	.	104	56
54	Gartenbaubetriebe	-	-	-	-	-	-	-	-
55	Dauerkulturbetriebe	34	20	-	-	-	-	34	20
56	Futterbaubetriebe	40	32	.	.	11	11	.	.
57	Veredlungsbetriebe	5	3	5	3	-	-	-	-
58	Pflanzenbauverbundb.	13	10	4	4	4	.	9	6
59	Viehhaltungsverbundb.	-	-	-	-	-	-	-	-
60	Pflanzenbau- Viehhaltungsbetriebe	48	34	.	.	.	-	.	.

3.11 [A 304 R] Mit betrieblichen Arbeiten beschäftigte ständige und nichtständige Arbeitskräfte in den landwirt. Betrieben der Rechtsformen Personengesellschaften, juristische Personen und Betriebe insgesamt *) 2005 nach Größenklassen des Standarddeckungsbeitrages sowie betriebswirtschaftliche Ausrichtung

Lfd. Nr.	Standarddeckungsbeitrag von ... bis unter ... EGE ----- Betriebswirtschaftliche Ausrichtung	Ständig und nicht ständig beschäftigte Arbeitskräfte							
		insgesamt	männlich	ständige Arbeitskräfte				nichtständige Arbeitskräfte	
				zusammen	männlich	vollbeschäftigt		zusammen	männlich
						zusammen	männlich		
Personen									
		1	2	3	4	5	6	7	8
Betriebe der Rechtsform Personengesellschaften ¹⁾									
1	unter 2	3	.	3	.	3	.	-	-
2	2 - 8	18	.	18	.	-	-	-	-
3	8 - 16	26	26	22	22	8	.	4	4
4	16 - 24	26	17	.	.	3	.	.	.
5	24 - 32	47	20	32	13	17	3	15	7
6	32 - 40	23	22	.	.	6	6	.	.
7	40 - 60	74	38	.	.	38	22	.	.
8	60 und mehr	6 436	4 355	4 309	3 080	3 341	2 589	2 127	1 275
9	Insgesamt	6 653	4 489	4 500	3 198	3 417	2 632	2 153	1 291
darunter:									
10	60 - 100	260	178	127	92	42	31	134	86
11	100 - 250	1 119	745	938	638	666	493	181	107
12	250 und mehr	5 056	3 432	3 244	2 350	2 633	2 064	1 812	1 082
Betr.wirt. Ausrichtung									
13	Ackerbaubetriebe	3 240	2 378	1 892	1 549	1 405	1 249	1 348	829
14	Gartenbaubetriebe	165	83	135	63	92	47	30	20
15	Dauerkulturbetriebe	418	233	56	31	22	15	362	202
16	Futterbaubetriebe	933	575	840	530	657	449	93	45
17	Veredlungsbetriebe	311	162	297	155	213	118	14	7
18	Pflanzenbauverbundb.	279	167	171	110	147	100	108	56
19	Viehhaltungsverbundb.	27	18	27	18	17	12	-	-
20	Pflanzenbau- Viehhaltungsbetriebe	1 280	873	1 082	742	863	641	198	131
Betriebe der Rechtsform juristische Personen									
21	unter 2	-	-	-	-	-	-	-	-
22	2 - 8	96	70	90	70	68	.	6	-
23	8 - 16	38	31	24	17	7	.	14	14
24	16 - 24	43	19	.	.	26	.	.	.
25	24 - 32	22	20	22	20	15	15	.	.
26	32 - 40	17	15	.	.	9	7	.	.
27	40 - 60	35	29	35	29	19	17	-	-
28	60 und mehr	9 959	6 887	8 411	5 982	7 108	5 294	1 548	905
29	Insgesamt	10 210	7 070	8 630	6 144	7 252	5 406	1 580	926
darunter:									
30	60 - 100	323	146	307	134	155	80	16	12
31	100 - 250	303	184	269	164	193	127	34	20
32	250 und mehr	9 333	6 556	7 835	5 683	6 759	5 087	1 498	873
Betr.wirt. Ausrichtung									
33	Ackerbaubetriebe	3 915	2 846	3 215	2 488	2 696	2 178	700	358
34	Gartenbaubetriebe	123	46	110	38	48	21	13	8
35	Dauerkulturbetriebe	485	323	64	43	60	40	421	280
36	Futterbaubetriebe	775	528	722	486	570	409	53	42
37	Veredlungsbetriebe	584	300	559	283	461	237	25	17
38	Pflanzenbauverbundb.	998	700	865	633	779	591	133	67
39	Viehhaltungsverbundb.	102	61	102	61	89	60	-	-
40	Pflanzenbau- Viehhaltungsbetriebe	3 228	2 266	2 993	2 112	2 548	1 870	235	154
Betriebe insgesamt ²⁾									
41	unter 2	12	9	.	9	10	9	.	-
42	2 - 8	187	127	.	106	83	67	.	21
43	8 - 16	207	120	99	64	46	29	108	56
44	16 - 24	162	79	118	57	60	28	44	22
45	24 - 32	221	140	147	91	77	49	74	49
46	32 - 40	87	64	74	57	49	33	13	7
47	40 - 60	250	157	180	112	100	67	70	46
48	60 und mehr	21 168	14 069	13 879	9 929	11 325	8 591	7 289	4 141
49	Insgesamt	22 293	14 766	14 655	10 423	11 750	8 873	7 638	4 343
darunter:									
50	60 - 100	883	494	532	289	257	148	351	206
51	100 - 250	2 708	1 735	1 698	1 128	1 221	888	1 011	607
52	250 und mehr	17 577	11 840	11 649	8 512	9 846	7 554	5 928	3 328
Betr.wirt. Ausrichtung									
53	Ackerbaubetriebe	10 002	7 109	5 819	4 649	4 625	3 917	4 182	2 460
54	Gartenbaubetriebe	1 573	631	556	227	348	157	1 017	404
55	Dauerkulturbetriebe	1 480	892	161	96	113	75	1 319	796
56	Futterbaubetriebe	1 933	1 279	1 750	1 162	1 350	960	183	117
57	Veredlungsbetriebe	933	485	888	457	688	364	45	28
58	Pflanzenbauverbundb.	1 433	939	1 075	759	953	703	358	180
59	Viehhaltungsverbundb.	142	89	142	89	114	78	-	-
60	Pflanzenbau- Viehhaltungsbetriebe	4 798	3 342	4 264	2 984	3 559	2 619	534	358

*) Betriebe aller Rechtsformen

1) einschl. Personengemeinschaften

2) ohne Familienarbeitskräfte in den Betrieben der Rechtsform Einzelunternehmen

3.12 [305 R] Arbeitsleistung der Familienarbeitskräfte und der familienfremden Arbeitskräfte in den landwirt. Betrieben der Rechtsform Einzelunternehmen 2005 nach sozialökonomischen Betriebstypen, Größenklassen des Standarddeckungsbeitrages sowie betriebswirtschaftliche Ausrichtung

Lfd. Nr.	Standarddeckungsbeitrag von ... bis unter ... EGE ----- Betriebswirtschaftliche Ausrichtung	Betriebliche Arbeitsleistung									
		insgesamt	der Familienarbeitskräfte				der familienfremden Arbeitskräfte				
			zu- sammen	vollbe- schäf- tigt	in anderer Erwerbstätigkeit		zu- sammen	ständige zus.	dar. vollbe- schäftigt	nicht- ständige	
					zu- sammen	vollbe- schäftigt					
AK - Einheiten											
1											
2											
3											
4											
5											
6											
7											
8											
9											
Insgesamt											
1	unter 2	153	145	26	67	58	8	7	7	1	
2	2 - 8	293	268	59	111	85	25	19	15	6	
3	8 - 16	299	251	129	66	46	48	39	31	10	
4	16 - 24	222	173	125	22	16	49	46	31	4	
5	24 - 32	225	154	107	23	16	71	63	45	7	
6	32 - 40	119	82	56	13	3	38	35	34	3	
7	40 - 60	288	220	177	33	13	68	58	43	11	
8	60 und mehr	2 998	1 288	1 074	74	26	1 711	1 013	876	698	
9	Insgesamt	4 598	2 579	1 753	408	262	2 018	1 280	1 082	739	
10	darunter: 60 - 100	428	337	273	16	8	91	74	60	17	
11	100 - 250	1 230	667	565	35	14	563	427	362	136	
12	250 und mehr	1 340	284	235	22	4	1 056	511	454	545	
13	Betr.wirt. Ausrichtung Ackerbaubetriebe	2 338	1 334	943	195	116	1 004	600	524	405	
14	Gartenbaubetriebe	688	208	168	5	1	480	265	208	215	
15	Dauerkulturbetriebe	220	115	71	18	15	105	37	31	68	
16	Futterbaubetriebe	569	423	260	96	75	146	141	122	5	
17	Veredlungsbetriebe	66	44	33	4	2	23	21	14	1	
18	Pflanzenbauverbundb.	143	87	53	12	5	56	35	27	21	
19	Viehhaltungsverbundb.	32	20	7	8	7	12	12	8	-	
20	Pflanzenbau- Viehhaltungsbetriebe	541	349	217	71	41	192	169	148	23	
Haupterwerbsbetriebe											
21	Zusammen	3 827	1 860	1 606	93	29	1 967	1 250	1 064	717	
Nebenerwerbsbetriebe											
22	Zusammen	770	719	146	315	233	51	30	18	22	

3.13 [A 305 R] Arbeitsleistung der ständig und nicht ständig beschäftigten Arbeitskräfte in den landwirt. Betrieben der Rechtsformen Personengesellschaften, juristische Personen und Betriebe insgesamt *) 2005 nach Größenklassen des Standarddeckungsbeitrages sowie betriebswirtschaftliche Ausrichtung

Lfd. Nr.	Standarddeckungsbeitrag von ... bis unter ... EGE ----- Betriebswirtschaftliche Ausrichtung	Betriebliche Arbeitsleistung								
		insgesamt	der Familienarbeitskräfte				der ständig u. nicht ständig beschäftigten Arbeitskräfte			
			zu- sammen	vollbe- schäf- tigt	in anderer Erwerbstätigkeit		zu- sammen	ständige zus.	dar. vollbe- schäftigt	nicht- ständige
					zu- sammen	vollbe- schäftigt				
		AK - Einheiten								
1	2	3	4	5	6	7	8	9		
Betriebe der Rechtsform Personengesellschaften ¹⁾										
1	Insgesamt	X	X	X	X	X	4 280	3 883	3 417	396
Betriebe der Rechtsform juristische Personen										
2	Insgesamt	X	X	X	X	X	8 492	8 027	7 252	465
Betriebe insgesamt										
3	unter 2	156	145	26	67	58	11	10	10	1
4	2 - 8	373	268	59	111	85	106	97	83	9
5	8 - 16	323	251	129	66	46	72	61	46	11
6	16 - 24	260	173	125	22	16	88	81	60	7
7	24 - 32	264	154	107	23	16	110	100	77	9
8	32 - 40	141	82	56	13	3	60	56	49	3
9	40 - 60	359	220	177	33	13	139	129	100	11
10	60 und mehr	15 492	1 288	1 074	74	26	14 205	12 656	11 325	1 549
11	Insgesamt	17 369	2 579	1 753	408	262	14 790	13 190	11 750	1 600
12	darunter: 60 - 100	766	337	273	16	8	429	395	257	33
13	100 - 250	2 279	667	565	35	14	1 612	1 438	1 221	174
14	250 und mehr	12 448	284	235	22	4	12 164	10 823	9 846	1 341
Betr.wirt. Ausrichtung										
15	Ackerbaubetriebe	7 312	1 334	943	195	116	5 978	5 205	4 625	773
16	Gartenbaubetriebe	895	208	168	5	1	687	465	348	222
17	Dauerkulturbetriebe	633	115	71	18	15	519	130	113	388
18	Futterbaubetriebe	1 981	423	260	96	75	1 558	1 519	1 350	39
19	Veredlungsbetriebe	831	44	33	4	2	787	779	688	8
20	Pflanzenbauverbundb.	1 181	87	53	12	5	1 093	1 027	953	66
21	Viehhaltungsverbundb.	151	20	7	8	7	131	131	114	-
22	Pflanzenbau- Viehhaltungsbetriebe	4 386	349	217	71	41	4 037	3 934	3 559	102

*) Betriebe aller Rechtsformen

1) einschl. Personengemeinschaften

3.14 [306.1/2/3 R] Arbeitsleistung der Familienarbeitskräfte in den landwirtschaftlichen Betrieben der Rechtsform Einzelunternehmen 2005 nach sozialökonomischen Betriebstypen, Personengruppen, Größenklassen des Standarddeckungsbeitrages sowie betriebswirtschaftliche Ausrichtung

Lfd. Nr.	Standarddeckungsbeitrag von ... bis unter ... EGE ----- Betriebswirtschaftliche Ausrichtung	Betriebliche Arbeitsleistung									
		insgesamt	der Betriebsinhaber				der Familienangehörigen				
			zu- sammen	vollbe- schäf- tigt	in anderer Erwerbstätigkeit		zu- sammen	ständige zus.	in anderer Erwerbstätigkeit		
					zu- sammen	vollbe- schäftigt			zu- sammen	vollbe- schäftigt	
		AK - Einheiten									
1	2	3	4	5	6	7	8	9			
Insgesamt											
1	unter 2	145	111	17	57	50	34	9	10	8	
2	2 - 8	268	204	59	87	70	64	-	24	14	
3	8 - 16	251	189	108	50	36	62	21	16	10	
4	16 - 24	173	130	100	18	14	43	25	4	1	
5	24 - 32	154	108	88	13	10	46	19	10	7	
6	32 - 40	82	60	49	11	2	22	7	2	1	
7	40 - 60	220	175	146	23	11	45	32	9	2	
8	60 und mehr	1 288	934	872	41	13	354	202	33	13	
9	Insgesamt	2 579	1 910	1 438	300	205	669	315	108	57	
10	darunter: 60 - 100	337	252	230	8	4	85	43	8	4	
11	100 - 250	667	485	459	17	7	182	105	18	7	
12	250 und mehr	284	196	182	15	2	88	53	7	2	
13	Betr. wirt. Ausrichtung Ackerbaubetriebe	1 334	1 021	799	140	91	314	144	55	25	
14	Gartenbaubetriebe	208	140	125	4	0	67	44	1	1	
15	Dauerkulturbetriebe	115	75	51	13	12	40	20	5	3	
16	Futterbaubetriebe	423	327	227	74	58	96	33	22	16	
17	Veredlungsbetriebe	44	36	30	3	2	7	3	0	0	
18	Pflanzenbauverbundb.	87	58	36	8	2	29	17	4	3	
19	Viehhaltungsverbundb.	20	15	6	7	7	5	1	1	0	
20	Pflanzenbau- Viehhaltungsbetriebe	349	237	164	52	33	112	52	19	8	
Haupterwerbsbetriebe											
21	Zusammen	1 860	1 351	1 299	43	7	509	308	50	22	
Nebenerwerbsbetriebe											
22	Zusammen	719	559	139	257	199	160	7	58	34	

3.15 [180 R] Landwirtschaftliche Berufsbildung der Betriebsleiter in den landwirtschaftlichen Betrieben 2005 nach der höchsten Bildungsstufe
3.15.1 [180.1 R] Nach Größenklassen der landwirtschaftlich genutzten Fläche

Lfd. Nr.	Landwirtschaftlich genutzte Fläche von ... bis unter ... ha	Landw. Berufsbildung mit Abschluss insgesamt	Mit Abschluss einer							Ausschließlich praktische Erfahrungen
			Berufsschule/ Berufsfachschule	Berufsausbildung/ Lehre	Landwirtschaftsschule	Fortbildung zum Meister, Fachagrarwirt	höhere Landbau- schule, Technikerschule Fachakademie	Fachhochschule, Ingenieurschule	Universität, Hochschule	
		1	2	3	4	5	6	7	8	9
Insgesamt										
1	unter 2	223	10	54	8	61	6	56	28	105
2	2 - 5	301	12	163	12	35	11	47	22	341
3	5 - 10	185	6	77	8	16	15	49	14	134
4	10 - 20	273	22	97	21	10	17	68	39	194
5	20 - 30	118	7	66	4	17	-	14	10	71
6	30 - 50	237	9	58	25	36	12	53	42	67
7	50 - 100	388	19	91	49	77	12	66	75	66
8	100 u. mehr	1 981	48	195	182	298	137	542	580	90
9	Insgesamt	3 707	132	801	308	550	210	896	810	1 067
darunter:										
10	100 - 200	551	17	109	83	104	29	131	77	46
11	200 - 500	790	25	72	72	141	68	201	211	35
12	500 -1 000	363	3	11	20	46	32	117	134	7
davon:										
Betriebe der Rechtsform Einzelunternehmen										
13	unter 2	178	4	51	5	56	.	42	.	89
14	2 - 5	287	12	157	12	32	.	43	.	330
15	5 - 10	169	6	.	.	13	13	42	12	.
16	10 - 20	255	22	97	.	8	.	.	33	.
17	20 - 30	98	7	57	66
18	30 - 50	223	9	.	25	.	12	50	40	65
19	50 - 100	325	19	85	.	65	.	49	55	58
20	100 u. mehr	897	37	140	120	166	63	191	181	65
21	Zusammen	2 432	115	715	234	390	120	496	361	997
darunter:										
22	100 - 200	395	.	87	70	70	15	84	53	36
23	200 - 500	404	.	47	41	78	31	.	101	.
24	500 -1 000	94	.	5	9	17	17	.	27	.
von den Betrieben der Rechtsform Einzelunternehmen sind:										
Haupterwerbsbetriebe										
25	Zusammen	1 283	50	247	161	266	80	272	207	146
Nebenerwerbsbetriebe										
26	Zusammen	1 149	65	468	73	124	40	224	154	851
noch davon (Zeile 9):										
Betriebe der Rechtsform Personengesellschaften ¹⁾										
27	unter 2	20	6	.	.	3	.	4	.	7
28	2 - 5	11	.	5	11
29	5 - 10	7
30	10 - 20	3	.
31	20 - 30	5
32	30 - 50	11	.	7
33	50 - 100	41	11	9	.
34	100 u. mehr	640	.	.	55	115	57	177	180	17
35	Zusammen	744	.	.	62	136	61	198	196	43
darunter:										
36	100 - 200	121	.	.	10	.	.	33	13	7
37	200 - 500	320	.	.	.	58	34	84	83	7
38	500 -1 000	137	.	.	11	.	7	41	52	3
Betriebe der Rechtsform juristische Betriebe										
39	unter 2	26	-	10	8	9
40	2 - 5	3	-	-	-	-	-	.	.	-
41	5 - 10	9	-	-	-	-	-	.	.	-
42	10 - 20	.	-	-	-	-	-	.	3	.
43	20 - 30	.	-	-	-	-	-	.	8	.
44	30 - 50	3	-	-	-	-	-	.	.	-
45	50 - 100	22	-	-	-	-	-	6	11	.
46	100 u. mehr	444	.	.	7	17	17	175	219	8
47	Zusammen	532	.	.	12	23	29	202	253	27
darunter:										
48	100 - 200	34	-	.	3	.	.	14	12	3
49	200 - 500	67	-	.	.	5	3	.	27	.
50	500 -1 000	132	-	.	-	.	8	.	55	.

1) Personengemeinschaften

Noch 3.15 [180 R] Landwirtschaftliche Berufsbildung der Betriebsleiter in den landwirtschaftlichen Betrieben 2005 nach der höchsten Bildungsstufe
3.15.2 [180.2 R] Nach Altersgruppen

Lfd. Nr.	Alter von ... bis ... Jahren	Landw. Berufsbildung mit Abschluss insgesamt	Mit Abschluss einer							Ausschließlich praktische Erfahrungen	
			Berufsschule/ Berufsfachschule	Berufsausbildung/ Lehre	Landwirtschaftsschule	Fortbildung zum Meister, Fachagrarwirt	höhere Landwirtschaftsschule, Technikerschule Fachakademie	Fachhochschule, Ingenieurschule	Universität, Hochschule		
			1	2	3	4	5	6	7		8
Insgesamt											
1	15 - 19
2	20 - 24	.	.	.	3	10
3	25 - 29	52	.	.	3	11	.	.	3	.	.
4	30 - 34	143	.	42	19	.	.	18	14	16	34
5	35 - 39	425	9	112	55	56	51	67	76	84	
6	40 - 44	639	15	155	53	91	34	157	134	130	
7	45 - 49	615	21	110	59	82	40	162	140	195	
8	50 - 54	662	18	131	41	99	16	175	183	179	
9	55 - 59	437	8	84	22	71	13	137	101	126	
10	60 - 64	335	9	95	18	40	18	79	76	57	
11	65 - 69	230	25	40	18	36	3	67	40	123	
12	70 u. mehr	157	21	22	18	32	3	33	29	123	
13	Insgesamt	3 707	132	801	308	550	210	896	810	1 067	
davon:											
Betriebe der Rechtsform Einzelunternehmen											
14	15 - 19	
15	20 - 24	4	10	
16	25 - 29	23	.	8	.	6	3	.	.	.	
17	30 - 34	97	.	35	16	26	10	.	6	.	
18	35 - 39	289	6	104	39	.	34	.	37	79	
19	40 - 44	435	11	135	40	62	21	91	76	118	
20	45 - 49	403	14	98	46	60	21	96	67	175	
21	50 - 54	408	18	116	34	70	9	101	60	167	
22	55 - 59	264	.	71	.	49	5	76	40	112	
23	60 - 64	217	.	92	.	28	13	39	26	.	
24	65 - 69	152	25	.	.	19	.	32	20	.	
25	70 u. mehr	141	29	.	123	
26	Zusammen	2 432	115	715	234	390	120	496	361	997	
von den Betrieben der Rechtsform Einzelunternehmen sind:											
Haupterwerbsbetriebe											
27	Zusammen	1 283	50	247	161	266	80	272	207	146	
Nebenerwerbsbetriebe											
28	Zusammen	1 149	65	468	73	124	40	224	154	851	
noch davon (Zeile 13):											
Betriebe der Rechtsform Personengesellschaften ¹⁾											
29	15 - 19	
30	20 - 24	4	
31	25 - 29	21	3	.	
32	30 - 34	33	.	7	3	.	.	9	5	.	
33	35 - 39	92	.	.	13	.	11	19	25	.	
34	40 - 44	129	4	.	8	.	10	31	28	5	
35	45 - 49	115	7	7	13	16	10	37	25	14	
36	50 - 54	134	.	.	.	24	.	35	50	5	
37	55 - 59	93	.	13	.	18	.	25	24	11	
38	60 - 64	60	19	19	.	
39	65 - 69	49	.	.	.	14	.	17	12	.	
40	70 u. mehr	13	5	.	
41	Zusammen	744	.	.	62	136	61	198	196	43	
Betriebe der Rechtsform juristische Betriebe											
42	15 - 19	
43	20 - 24	
44	25 - 29	8	
45	30 - 34	13	3	5	.	
46	35 - 39	44	.	.	3	.	6	17	14	.	
47	40 - 44	75	.	.	5	.	3	35	30	7	
48	45 - 49	96	.	5	.	5	9	29	48	6	
49	50 - 54	121	.	.	.	5	.	38	73	7	
50	55 - 59	80	.	.	.	4	.	36	37	3	
51	60 - 64	58	21	31	.	
52	65 - 69	28	.	.	.	3	.	17	8	.	
53	70 u. mehr	3	
54	Zusammen	532	.	.	12	23	29	202	253	27	

1) Personengemeinschaften

Komplex 4: Eigentums- und Pachtverhältnisse

Besitz- und Eigentumsverhältnisse an der landwirtschaftlich genutzten Fläche 2005

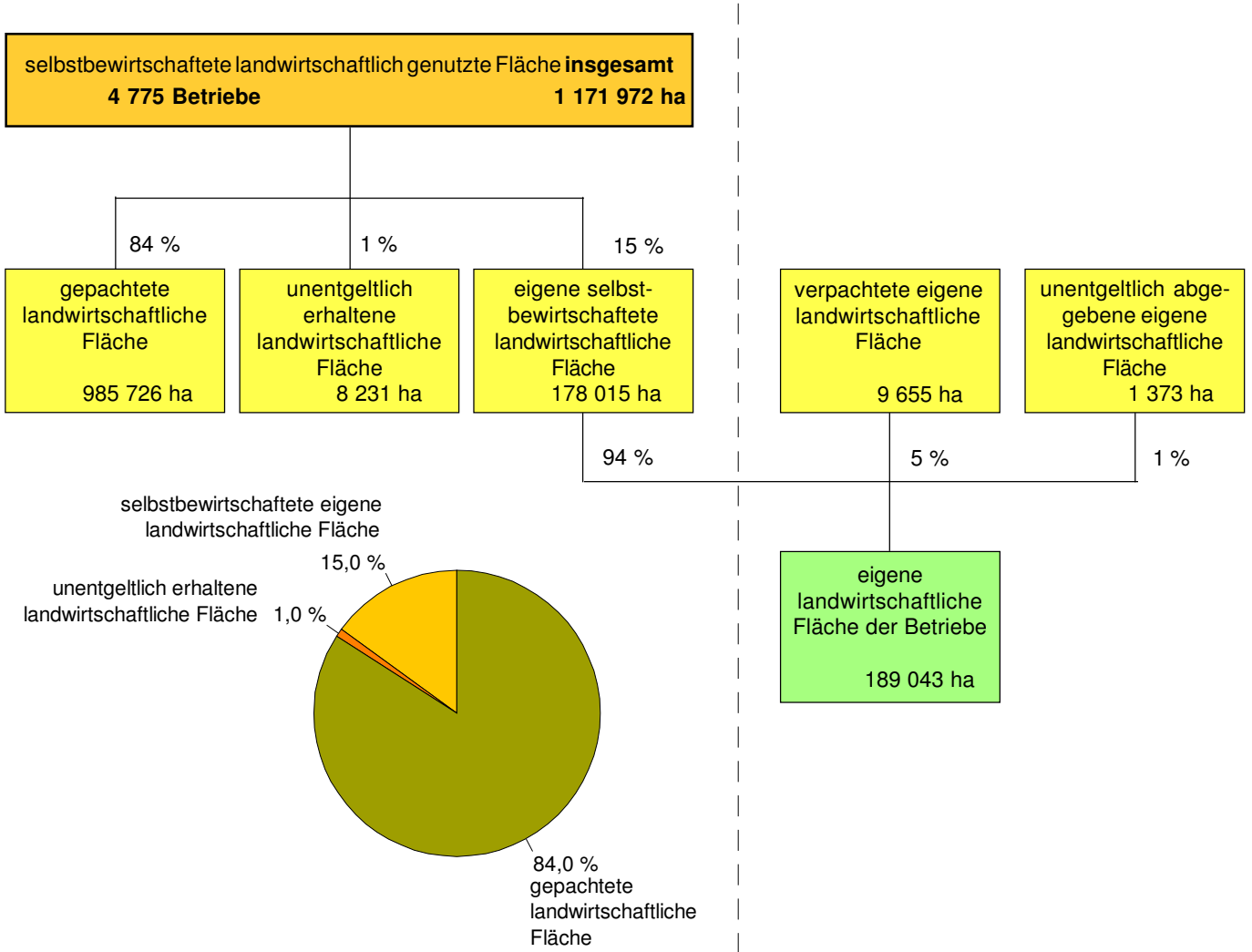

Pachtanteil an selbstbewirtschafteter landwirtschaftlich genutzter Fläche

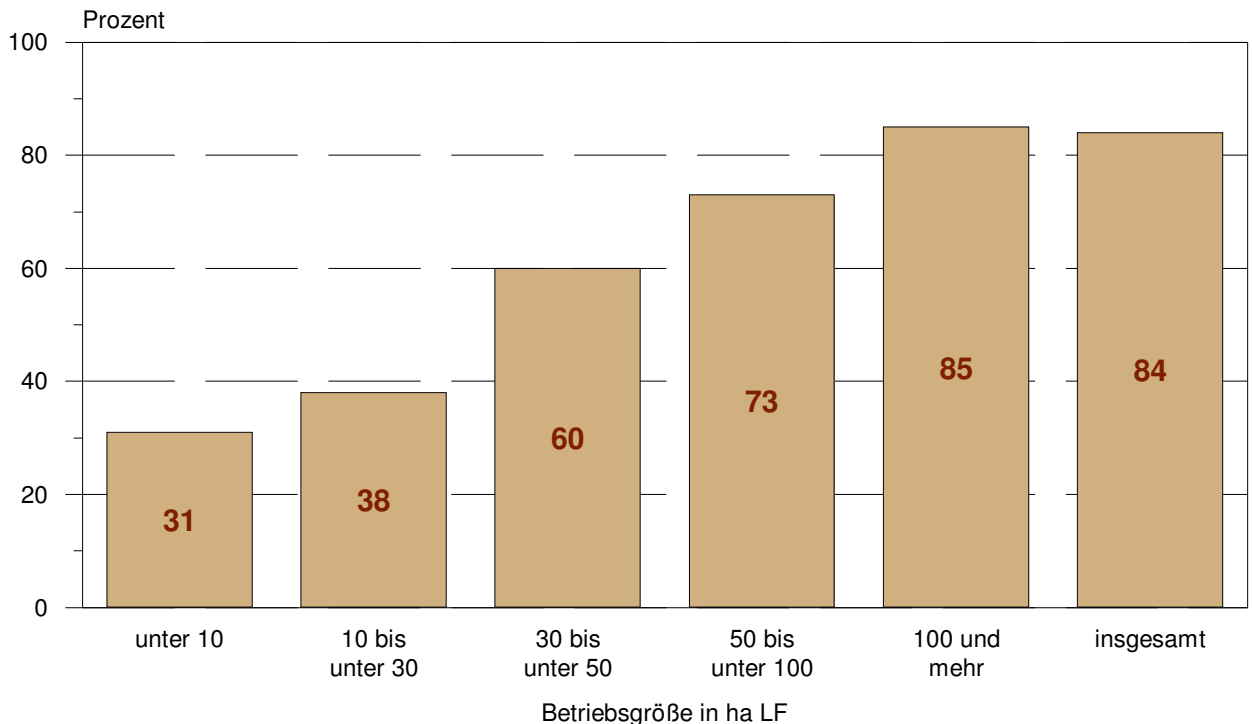

**4.1 [201 R] Besitz- und Eigentumsverhältnisse an der landwirtschaftlich genutzten Fläche
der landwirtschaftlichen Betriebe 2005**

Lfd. Nr.	Landw. genutzte Fläche von ... bis unter ... ha	Landw. Betriebe insgesamt		Landw. Betriebe mit eigener LF überhaupt ¹⁾			Und zwar (Sp. 3) Betriebe mit selbstbewirtschafteter eigener LF		
		Betriebe	LF ha	Betriebe	LF	Eigen- fläche ²⁾	Betriebe	LF	Eigen- fläche ³⁾
		1	2	3	4	5	6	7	8
1	unter 2	328	209	204	170	268	204	170	145
2	2 - 5	643	2 057	530	1 675	1 793	530	1 675	1 447
3	5 - 10	319	2 286	269	1 882	2 027	268	1 874	1 359
4	10 - 20	467	6 846	401	5 929	4 648	396	5 858	4 399
5	20 - 30	188	4 463	148	3 495	2 372	134	3 179	2 237
6	30 - 50	303	11 627	234	8 945	5 225	228	8 687	4 535
7	50 - 100	454	33 697	326	24 232	8 960	324	24 092	7 896
8	100 u. mehr	2 071	1 110 787	1 625	940 767	163 752	1 612	933 235	155 997
9	Insgesamt	4 775	1 171 972	3 736	987 096	189 043	3 696	978 770	178 015
	darunter:								
10	100 - 200	597	88 084	424	62 875	19 750	417	61 747	18 752
11	200 - 500	825	264 658	650	207 736	52 336	649	207 247	50 582
12	500 - 1 000	370	259 250	296	211 525	36 123	292	208 362	34 531

Lfd. Nr.	Landw. genutzte Fläche von ... bis unter ... ha	Und zwar (Sp. 3) Betriebe mit						Landw. Betriebe mit gepachteter LF zusammen		
		verpachteter eigener LF			unentgeltlich abgegebener eigener LF			Betriebe	LF	Pacht- fläche
		Betriebe	LF	verpach- tete LF	Betriebe	LF	unentgeltl. abgegeb. LF			
								ha		
9	10	11	12	13	14	15	16	17		
1	unter 2	18	24	123	-	-	-	77	74	57
2	2 - 5	56	185	346	-	-	-	205	678	500
3	5 - 10	53	364	668	-	-	-	154	1 167	855
4	10 - 20	38	603	248	-	-	-	255	3 876	2 180
5	20 - 30	21	487	135	-	-	-	127	3 002	2 172
6	30 - 50	40	1 542	666	5	236	23	239	9 070	6 983
7	50 - 100	47	3 612	1 043	4	355	21	431	32 103	24 633
8	100 u. mehr	265	178 198	6 426	50	51 454	1 328	2 038	1 103 233	948 347
9	Insgesamt	537	185 015	9 655	59	52 046	1 373	3 526	1 153 203	985 726
	darunter:									
10	100 - 200	61	9 242	955	8	1 122	42	575	84 864	68 519
11	200 - 500	97	32 472	1 521	12	3 837	232	815	261 006	212 642
12	500 - 1 000	53	34 994	1 402	8	6 132	190	369	258 568	224 112

Lfd. Nr.	Landw. genutzte Fläche von ... bis unter ... ha	Und zwar (Sp. 15) Betriebe mit gepachteter LF von						Landw. Betriebe mit unentgeltlich zur Bewirtschaftung erhaltener LF		
		Familienangehörigen ⁴⁾			anderen Verpächtern			Betriebe	LF	unentgeltl. erhalt. LF
		Betriebe	LF	Pacht- fläche	Betriebe	LF	Pacht- fläche			
								ha		
18	19	20	21	22	23	24	25	26		
1	unter 2	20	13	12	57	61	45	4	7	7
2	2 - 5	14	43	26	193	643	474	61	203	109
3	5 - 10	32	240	130	146	1 115	725	21	138	72
4	10 - 20	39	608	105	247	3 755	2 075	32	445	267
5	20 - 30	9	213	82	125	2 947	2 090	3	81	55
6	30 - 50	55	2 076	827	225	8 560	6 155	16	642	110
7	50 - 100	68	5 300	1 646	419	31 210	22 987	53	4 039	1 168
8	100 u. mehr	233	64 263	8 400	2 036	1 102 715	939 947	110	67 516	6 442
9	Insgesamt	471	72 755	11 228	3 449	1 151 007	974 498	299	73 072	8 231
	darunter:									
10	100 - 200	96	13 987	2 880	575	84 864	65 638	27	4 096	813
11	200 - 500	113	35 055	4 543	813	260 488	208 099	41	13 294	1 434
12	500 - 1 000	24	15 222	977	369	258 568	223 135	21	15 409	607

1) einschl. Betrieben, die ihre gesamte eigene LF nicht selbst bewirtschaften

2) einschl. nicht selbstbewirtschafteter eigener LF (verpachtete oder unentgeltlich abgegebene eigene LF)

3) selbstbewirtschaftete eigene LF

4) von Eltern, Ehegatte und sonstigen Verwandten und Verschwägerten des Betriebsinhabers

**4.2 [202 R] Landwirtschaftliche Betriebe mit ge-
genutzten Fläche 2005 nach Acker- und**

Lfd. Nr.	Landw. genutzte Fläche von ... bis unter ... ha	Betriebe mit Angabe des Jahrespachtentgeltes für											
		landwirtschaftlich genutzte Fläche insgesamt				und zwar für							
		Betriebe	LF		Pachtentgelt EUR/ha	Betriebe	Ackerland			Pachtentgelt EUR/ha	Dauergrünland		
			ha	gepachtete LF			LF	Pachtfl. Ackerland	ha		Pachtfl. Dauergrünl.	Pachtentgelt EUR/ha	
1	2	3	4	5	6	7	8	9	10	11	12		
Insgesamt													
1	unter 2	57	61	45	351	27	29	23	338	20	20	12	116
2	2 - 5	193	643	474	142	69	213	152	175	98	.	.	.
3	5 - 10	144	1 102	713	135	72	559	202	209	84	652	249	86
4	10 - 20	247	3 755	2 075	142	100	1 672	807	191	97	.	.	.
5	20 - 30	124	2 924	2 067	106	60	1 381	628	133	73	.	.	.
6	30 - 50	225	8 560	6 155	145	118	4 669	3 118	173	84	3 203	1 513	106
7	50 - 100	419	31 210	22 987	149	257	19 328	11 456	182	187	13 488	5 768	88
8	100 u. mehr	2 003	1 092 019	929 765	167	1 451	815 600	614 720	190	837	511 922	86 754	79
9	Insgesamt	3 413	1 140 276	964 281	166	2 154	843 451	631 106	189	1 479	532 736	96 343	80
darunter:													
10	100 - 200	559	82 496	63 462	159	386	57 345	36 111	196	240	34 283	11 386	82
11	200 - 500	801	256 293	204 272	174	568	185 060	127 629	203	286	90 981	23 042	81
12	500 - 1 000	365	256 216	220 605	172	288	201 038	154 484	191	159	113 038	17 935	81
davon:													
Betriebe der Rechtsform Einzelunternehmen													
13	unter 2	47	51	36	272	22	26	22	333	20	20	12	116
14	2 - 5	188	628	460	140	66	204	145	169	97	339	225	105
15	5 - 10	130	1 010	628	126	68	530	175	208	84	652	249	86
16	10 - 20	236	3 603	1 970	139	96	1 621	769	189	95	1 364	638	71
17	20 - 30	100	2 352	1 613	110	47	1 070	459	146	53	1 258	994	88
18	30 - 50	209	7 978	5 783	137	112	4 410	2 960	174	77	2 949	1 432	77
19	50 - 100	359	26 701	19 011	142	210	15 874	8 964	171	156	11 191	4 722	86
20	100 u. mehr	925	255 933	193 289	184	682	195 545	132 031	211	340	87 440	17 206	80
21	Zusammen	2 193	298 256	222 791	178	1 302	219 280	145 525	207	922	105 214	25 476	81
darunter:													
22	100 - 200	408	59 508	44 351	162	291	42 705	26 657	199	169	23 568	6 632	80
23	200 - 500	418	129 002	96 365	184	308	97 456	64 779	211	140	42 252	9 337	74
24	500 - 1 000	94	61 022	46 800	207	80	52 011	37 882	220	31	20 604	1 199	122
von den Betrieben der Rechtsform Einzelunternehmen sind :													
Haupterwerbsbetriebe													
25	unter 2	10	11	7	565	9	10	6	593	-	-	-	-
26	2 - 5	20	78	55	180	3	12	10	136	1	.	.	.
27	5 - 10	14	119	96	191	7	66	25	396	7	.	.	.
28	10 - 20	41	646	477	246	15	266	220	273	11	150	67	116
29	20 - 30	23	517	326	141	10	213	123	158	8	182	103	104
30	30 - 50	77	2 944	2 005	133	42	1 668	1 018	178	38	1 458	710	79
31	50 - 100	198	14 994	10 712	140	118	8 988	4 638	176	97	7 215	2 942	86
32	100 u. mehr	813	236 695	179 201	184	600	181 347	122 644	211	294	81 173	15 087	81
33	Zusammen	1 197	256 002	192 878	182	804	192 570	128 685	210	456	90 247	18 954	82
darunter:													
34	100 - 200	321	47 749	35 737	157	225	33 752	21 161	196	126	18 180	4 709	82
35	200 - 500	394	.	.	184	294	.	.	.	137	41 372	9 141	74
36	500 - 1 000	93	.	.	207	79	.	.	.	31	20 604	1 199	122
Nebenerwerbsbetriebe													
37	unter 2	37	41	30	205	13	17	15	225	20	20	12	116
38	2 - 5	168	550	405	134	63	192	135	171	96	.	.	.
39	5 - 10	116	891	533	114	61	464	150	178	77	.	.	.
40	10 - 20	195	2 957	1 493	105	81	1 355	549	156	84	1 214	571	66
41	20 - 30	77	1 835	1 287	102	37	857	336	142	45	1 076	892	86
42	30 - 50	132	5 035	3 778	139	70	2 742	1 942	171	38	1 491	722	75
43	50 - 100	161	11 707	8 300	144	93	6 886	4 326	166	60	3 977	1 780	86
44	100 u. mehr	111	19 238	14 088	182	81	14 198	9 387	205	46	6 267	2 119	74
45	Zusammen	996	42 253	29 912	157	498	26 710	16 841	188	465	14 967	6 522	80
darunter:													
46	100 - 200	87	11 759	8 614	182	66	8 953	5 496	211	43	5 388	1 923	74
47	200 - 500	24	.	.	183	14	.	.	.	3	879	196	77
48	500 - 1 000	1	.	.	170	1	.	.	.	-	-	-	-

**pachteten Einzelgrundstücken der landwirtschaftlich
Dauergrünland sowie nach Rechtsformen *)**

Lfd. Nr.	Landw. genutzte Fläche von ... bis unter ... ha	Betriebe mit Angabe des Jahrespachtentgeltes für										
		landwirtschaftlich genutzte Fläche insgesamt				und zwar für						
		Betriebe	LF	ge- pachtete LF ha	Pacht- ent- gelt EUR/ha	Ackerland				Dauergrünland		
						Betriebe	LF	Pachtfl. Acker- land ha	Pacht- ent- gelt EUR/ha	Betriebe	LF	Pachtfl. Dauer- grünl. ha
1	2	3	4	5	6							
noch davon (Zeile 9):												
Betriebe der Rechtsform Personengesellschaften ¹⁾												
49	unter 2	5	7	7	733	-	-	-	-	-	-	-
50	2 - 5	5	15	14	209	3	9	8	286	1	.	.
51	5 - 10	4	25	25	406	1	.	.	.	-	-	-
52	10 - 20	6	80	57	203	1	.	.	.	-	-	-
53	20 - 30	13	316	218	75	4	102	4	139	11	268	147
54	30 - 50	11	402	221	136	5	.	.	.	6	.	.
55	50 - 100	41	3 128	2 736	191	34	2 560	1 764	230	21	1 638	770
56	100 u. mehr	632	318 743	271 480	180	442	234 369	180 068	205	248	120 485	21 994
57	Zusammen	717	322 717	274 759	180	490	237 268	181 994	205	287	122 603	22 951
darunter:												
58	100 - 200	115	17 748	14 379	153	74	11 297	6 825	193	58	8 942	3 421
59	200 - 500	316	103 346	85 546	167	214	71 277	50 290	197	113	36 879	9 845
60	500 - 1 000	139	94 803	80 958	186	106	71 792	57 249	204	52	34 666	4 149
Betriebe der Rechtsform juristische Personen												
61	unter 2	5	3	1	421	5	3	1	421	-	-	-
62	2 - 5	-	-	-	-	-	-	-	-	-	-	-
63	5 - 10	10	67	60	115	3	.	.	.	-	-	-
64	10 - 20	5	72	48	153	3	.	.	.	2	.	.
65	20 - 30	12	257	236	109	10	210	165	97	9	.	.
66	30 - 50	4	179	152	445	1	.	.	.	1	.	.
67	50 - 100	20	1 381	1 239	160	13	893	727	200	10	659	276
68	100 u. mehr	446	517 344	464 995	152	326	385 686	302 621	171	248	303 997	47 554
69	Zusammen	502	519 303	466 732	153	361	386 903	303 587	171	270	304 919	47 915
darunter:												
70	100 - 200	35	5 239	4 733	144	21	3 343	2 628	170	12	1 773	1 333
71	200 - 500	68	23 945	22 362	152	45	16 327	12 560	183	33	11 849	3 860
72	500 - 1 000	132	100 391	92 847	143	102	77 235	59 353	160	76	57 768	12 588

*) ohne Pachtungen von Eltern, Ehegatte und sonstigen Verwandten und Verschwägerten des Betriebsinhabers

1) einschl. Personengemeinschaften

4.3 [204 R] Landwirtschaftliche Betriebe mit gepachteten Einzelgrundstücken der land

Lfd. Nr.	Landw. genutzte Fläche von ... bis unter ... ha	Insgesamt			Darunter mit Angabe des Jahrespachtentgeltes zusammen				Davon (Sp. 4) Betriebe mit				
		Betriebe	LF	Pachtfläche	Betriebe	LF	Pachtfläche	Pachtentg. EUR/ha Pachtfl.	unter 100		100 - 200		
			ha			ha			Betriebe	Pachtfläche ha	Betriebe	Pachtfläche ha	
		1	2	3	4	5	6	7	8	9	10	11	
													Insge
1	unter 2	57	61	45	57	61	45	351	5	5	22	20	
2	2 - 5	193	643	474	193	643	474	142	76	175	60	162	
3	5 - 10	146	1 115	725	144	1 102	713	135	56	321	68	249	
4	10 - 20	247	3 755	2 075	247	3 755	2 075	142	134	1 089	64	517	
5	20 - 30	125	2 947	2 090	124	2 924	2 067	106	67	1 115	45	757	
6	30 - 50	225	8 560	6 155	225	8 560	6 155	145	91	2 512	74	2 121	
7	50 - 100	419	31 210	22 987	419	31 210	22 987	149	115	6 130	201	11 050	
8	100 u. mehr	2 032	1 101 675	938 252	2 003	1 092 019	929 765	167	418	201 808	903	412 571	
9	Insgesamt	3 445	1 149 967	972 803	3 413	1 140 276	964 281	166	961	213 154	1 436	427 447	
10	darunter: 100 - 200	574	84 690	65 464	559	82 496	63 462	159	138	16 691	255	28 306	
11	200 - 500	810	259 622	207 081	801	256 293	204 272	174	150	40 405	366	92 143	
12	500 -1 000	369	258 568	222 632	365	256 216	220 605	172	64	42 923	164	99 940	
													da Betriebe der Rechtsform
13	Zusammen	2 214	302 511	226 235	2 193	298 256	222 791	178	668	41 322	889	92 330	
													von den Betrieben der Rechtsform Haupter
14	Zusammen	1 217	260 257	196 322	1 197	256 002	192 878	182	242	33 399	527	79 392	
													Nebener
15	Zusammen	996	42 253	29 912	996	42 253	29 912	157	426	7 923	362	12 938	
													noch da Betriebe der Rechtsform
16	Zusammen	724	324 793	276 691	717	322 717	274 759	180	140	43 651	333	126 533	
													Betriebe der Rechtsform
17	Zusammen	507	522 663	469 878	502	519 303	466 732	153	153	128 180	214	208 584	

*) ohne Pachtungen von Eltern, Ehegatte und sonstigen Verwandten und Verschwägerten des Betriebsinhabers
1) einschl. Personengemeinschaften

wirtschaftlich genutzten Fläche 2005 nach der Höhe der Jahrespacht und Rechtsformen ¹⁾

durchschnittlichem Jahrespachtentgelt von ... bis unter ... EUR/ha Pachtfläche LF										Lfd. Nr.
200 - 250		250 - 300		300 - 350		350 - 400		400 und mehr		
Betriebe	Pacht- fläche ha	Betriebe	Pacht- fläche ha	Betriebe	Pacht- fläche ha	Betriebe	Pacht- fläche ha	Betriebe	Pacht- fläche ha	
12	13	14	15	16	17	18	19	20	21	
samt										
-	-	11	7	-	-	-	-	20	14	1
45	107	4	9	-	-	2	.	7	15	2
11	85	1	.	1	.	6	38	1	.	3
22	207	4	41	15	171	1	.	7	45	4
10	174	1	.	1	.	-	-	-	-	5
34	934	20	391	5	.	-	-	1	.	6
68	3 774	26	1 333	4	.	5	296	1	.	7
339	171 652	213	99 128	93	35 255	22	4 742	16	4 609	8
529	176 933	280	100 917	119	35 940	36	5 088	53	4 803	9
77	9 028	56	5 862	21	2 442	6	.	5	.	10
138	34 242	84	20 605	43	11 578	14	3 573	7	1 727	11
65	37 764	45	25 758	23	12 432	1	.	3	.	12
von:										
Einzelunternehmen										
340	46 133	164	24 359	75	13 791	21	2 844	38	2 011	13
Einzelunternehmen sind:										
werbsbetriebe										
223	41 196	117	21 739	52	12 481	14	2 684	20	1 987	14
werbsbetriebe										
116	4 937	46	2 621	22	1 310	7	160	17	24	15
von (Zeile 9):										
Personengesellschaften ¹⁾										
108	45 313	83	39 918	31	14 552	13	.	10	.	16
juristische Personen										
81	85 487	33	36 640	13	7 597	2	.	5	.	17

4.4 [205 R] Landwirtschaftliche Betriebe mit gepachteten Einzelgrundstücken

Lfd. Nr.	Landw. genutzte Fläche von ... bis unter ... ha	Insgesamt			Darunter mit Angabe des Jahrespachtentgeltes zusammen				Davon (Sp. 4) Betriebe mit				
		Betriebe	LF	Pachtfläche	Betriebe	LF	Pachtfläche	Pachtentg. EUR/ha Pachtfl.	unter 100		100 - 200		
			ha			ha			Betriebe	Pachtfläche ha	Betriebe	Pachtfläche ha	
		1	2	3	4	5	6	7	8	9	10	11	
													Insge
1	unter 2	27	29	23	27	29	23	338	1	.	9	11	
2	2 - 5	69	213	152	69	213	152	175	11	.	27	41	
3	5 - 10	72	559	202	72	559	202	209	6	49	45	80	
4	10 - 20	100	1 672	807	100	1 672	807	191	27	170	38	276	
5	20 - 30	61	1 404	650	60	1 381	628	133	27	.	21	236	
6	30 - 50	118	4 669	3 118	118	4 669	3 118	173	16	344	56	1 571	
7	50 - 100	257	19 328	11 456	257	19 328	11 456	182	35	1 342	119	5 247	
8	100 u. mehr	1 474	823 399	621 240	1 451	815 600	614 720	190	164	72 927	650	264 561	
9	Insgesamt	2 179	851 272	637 648	2 154	843 451	631 106	189	287	75 135	963	272 024	
	darunter:												
10	100 - 200	399	59 134	37 585	386	57 345	36 111	196	37	.	182	15 647	
11	200 - 500	576	188 177	130 292	568	185 060	127 629	203	54	.	254	55 392	
12	500 -1 000	290	202 150	155 267	288	201 038	154 484	191	39	18 475	122	65 121	
													da Betriebe der Rechtsform
13	Zusammen	1 319	223 125	148 512	1 302	219 280	145 525	207	160	9 429	578	58 076	
													von den Betrieben der Rechtsform Haupter
14	Zusammen	821	196 415	131 671	804	192 570	128 685	210	75	8 185	338	49 829	
													Nebener
15	Zusammen	498	26 710	16 841	498	26 710	16 841	188	85	1 244	240	8 247	
													noch da Betriebe der Rechtsform
16	Zusammen	496	239 134	183 661	490	237 268	181 994	205	53	13 762	216	72 253	
													Betriebe der Rechtsform
17	Zusammen	363	389 014	305 475	361	386 903	303 587	171	74	51 944	169	141 694	

*) ohne Pachtungen von Eltern, Ehegatte und sonstigen Verwandten und Verschwägerten des Betriebsinhabers
1) einschl. Personengemeinschaften

des Ackerlandes 2005 nach der Höhe der Jahrespacht und Rechtsformen ¹⁾

durchschnittlichem Jahrespachtentgelt von ... bis unter ... EUR/ha Pachtfläche LF										Lfd. Nr.
200 - 250		250 - 300		300 - 350		350 - 400		400 und mehr		
Betriebe	Pacht- fläche ha	Betriebe	Pacht- fläche ha	Betriebe	Pacht- fläche ha	Betriebe	Pacht- fläche ha	Betriebe	Pacht- fläche ha	
12	13	14	15	16	17	18	19	20	21	
samt										
-	-	5	.	-	-	-	-	12	.	1
27	65	3	.	-	-	-	-	1	.	2
2	.	-	-	7	.	-	-	12	60	3
19	176	1	.	15	.	-	-	-	-	4
10	.	1	.	1	.	-	-	-	-	5
26	831	20	371	-	-	-	-	-	-	6
64	2 822	28	1 359	6	.	3	168	3	.	7
303	144 924	196	84 738	102	39 055	20	4 193	16	4 322	8
452	148 927	254	86 499	131	39 655	23	4 362	44	4 505	9
78	7 907	57	5 601	21	2 425	6	709	5	.	10
114	27 548	74	17 582	51	12 481	12	.	7	1 658	11
60	34 531	42	23 620	21	11 111	1	.	3	.	12
von:										
Einzelunternehmen										
288	37 795	150	21 545	82	14 620	13	2 517	31	1 543	13
Einzelunternehmen sind:										
werbsbetriebe										
188	33 877	109	19 090	62	13 810	12	.	20	.	14
werbsbetriebe										
101	3918	40	2455	20	810	1	.	11	.	15
von (Zeile 9):										
Personengesellschaften ¹⁾										
95	42 832	75	33 475	34	15 064	8	.	9	.	16
juristische Personen										
68	68 300	29	31 479	15	9 971	2	.	4	.	17

4.5 [206 R] Landwirtschaftliche Betriebe mit gepachteten Einzelgrundstücken

Lfd. Nr.	Landw. genutzte Fläche von ... bis unter ... ha	Insgesamt			Darunter mit Angabe des Jahrespachtentgeltes zusammen				Davon (Sp. 4) Betriebe mit				
		Betriebe	LF	Pachtfläche	Betriebe	LF	Pachtfläche	Pachtentg. EUR/ha Pachtfl.	unter 100		100 - 200		
			ha			ha			Betriebe	Pachtfläche ha	Betriebe	Pachtfläche ha	
		1	2	3	4	5	6	7	8	9	10	11	
													Insge
1	unter 2	20	20	12	20	20	12	116	4	3	12	8	
2	2 - 5	98	342	227	98	342	227	106	52	99	32	.	
3	5 - 10	86	665	261	84	652	249	86	44	186	34	.	
4	10 - 20	97	1 394	655	97	1 394	655	72	81	534	16	121	
5	20 - 30	73	1 714	1 166	73	1 714	1 166	80	49	785	24	381	
6	30 - 50	84	3 203	1 513	84	3 203	1 513	106	58	1 169	15	.	
7	50 - 100	187	13 488	5 768	187	13 488	5 768	88	109	3 850	66	1 798	
8	100 u. mehr	844	515 130	87 004	837	511 922	86 754	79	489	67 449	298	18 188	
9	Insgesamt	1 488	535 956	96 605	1 479	532 736	96 343	80	886	74 075	496	20 949	
	darunter:												
10	100 - 200	245	35 143	11 541	240	34 283	11 386	82	127	7 263	106	4 106	
11	200 - 500	286	90 981	23 042	286	90 981	23 042	81	176	17 187	92	5 588	
12	500 -1 000	160	113 605	17 979	159	113 038	17 935	81	93	14 102	50	3 405	
													da Betriebe der Rechtsform
13	Zusammen	926	105 783	25 562	922	105 214	25 476	81	545	18 194	308	6 789	
													von den Betrieben der Rechtsform Haupter
14	Zusammen	461	90 816	19 039	456	90 247	18 954	82	246	13 551	166	4 941	
													Nebener
15	Zusammen	465	14 967	6 522	465	14 967	6 522	80	299	4 642	143	1 848	
													noch da Betriebe der Rechtsform
16	Zusammen	290	123 466	23 069	287	122 603	22 951	88	165	15 628	108	7 007	
													Betriebe der Rechtsform
17	Zusammen	272	306 707	47 973	270	304 919	47 915	75	176	40 253	80	7 152	

*) ohne Pachtungen von Eltern, Ehegatte und sonstigen Verwandten und Verschwägerten des Betriebsinhabers

1) einschl. Personengemeinschaften

des Dauergrünlandes 2005 nach der Höhe der Jahrespacht und Rechtsformen ¹⁾

durchschnittlichem Jahrespachtentgelt von ... bis unter ... EUR/ha Pachtfläche LF										Lfd. Nr.
200 - 250		250 - 300		300 - 350		350 - 400		400 und mehr		
Betriebe	Pacht- fläche ha	Betriebe	Pacht- fläche ha	Betriebe	Pacht- fläche ha	Betriebe	Pacht- fläche ha	Betriebe	Pacht- fläche ha	
12	13	14	15	16	17	18	19	20	21	
samt										
-	-	4	1	-	-	-	-	-	-	1
14	.	-	-	-	-	-	-	-	-	2
6	.	-	-	-	-	-	-	-	-	3
-	-	-	-	-	-	-	-	-	-	4
-	-	-	-	-	-	-	-	-	-	5
9	.	-	-	-	-	-	-	-	1	6
3	30	6	.	-	-	3	.	-	-	7
31	499	12	.	5	191	2	.	-	-	8
63	567	22	.	5	191	5	168	1	.	9
7	17	-	-	-	-	-	-	-	-	10
9	115	6	84	2	.	1	.	-	-	11
9	243	4	.	3	.	-	-	-	-	12
von:										
Einzelunternehmen										
50	290	16	.	2	.	-	-	-	-	13
Einzelunternehmen sind:										
werbsbetriebe										
30	258	12	.	2	.	-	-	-	-	14
werbsbetriebe										
20	32	4	1	-	-	-	-	-	-	15
von (Zeile 9):										
Personengesellschaften ¹⁾										
4	52	3	.	2	.	5	168	-	-	16
juristische Personen										
9	225	3	.	1	.	-	-	1	.	17

4.6 [207 R] Landwirtschaftliche Betriebe 2005 mit gepachteten Einzelgrundstücken der landwirtschaftlich

Lfd. Nr.	Landw. genutzte Fläche von ... bis unter ... ha	Insgesamt			Darunter mit Angabe des Jahrespachtentgeltes zusammen				Davon (Sp. 4) Betriebe mit				
		Betriebe	LF	Pachtfläche	Betriebe	LF	Pachtfläche	Pachtentg. EUR/ha Pachtfl.	unter 100		100 - 200		
			ha			ha			Betriebe	Pachtfläche ha	Betriebe	Pachtfläche ha	
		1	2	3	4	5	6	7	8	9	10	11	
													Insgesamt
1	unter 2	5	3	3	5	3	3	214	-	-	4	.	
2	2 - 5	1	.	.	1	.	.	.	1	.	-	-	
3	5 - 10	8	.	.	8	.	.	.	-	-	2	.	
4	10 - 20	19	275	59	19	275	59	194	9	12	2	.	
5	20 - 30	6	153	14	6	153	14	90	5	.	1	.	
6	30 - 50	23	917	197	23	917	197	95	13	151	7	29	
7	50 - 100	67	5 048	1 356	67	5 048	1 356	163	21	330	22	407	
8	100 u. mehr	468	276 296	42 872	465	275 734	42 721	156	109	13 744	171	17 698	
9	Insgesamt	597	282 771	44 531	593	282 210	44 380	156	158	14 249	209	18 175	
	darunter:												
10	100 - 200	120	18 102	3 819	117	17 541	3 668	143	28	1 370	42	1 344	
11	200 - 500	175	56 762	11 523	175	56 762	11 523	162	39	4 108	63	3 579	
12	500 -1 000	93	66 013	10 387	93	66 013	10 387	164	15	2 974	40	4 585	
													da Betriebe der Rechtsform
13	Zusammen	328	65 867	13 203	325	65 435	13 181	169	90	4 537	96	3 185	
													von den Betrieben der Rechtsform Haupter
14	Zusammen	234	58 416	11 525	231	57 984	11 504	174	50	3 871	65	2 662	
													Nebener
15	Zusammen	94	7 450	1 677	94	7 450	1 677	139	40	666	31	524	
													noch da Betriebe der Rechtsform
16	Zusammen	150	74 725	10 019	149	74 596	9 890	167	32	2 797	58	3 701	
													Betriebe der Rechtsform
17	Zusammen	119	142 180	21 309	119	142 180	21 309	142	36	6 916	54	11 288	

*) Betriebe mit gepachteten Einzelgrundstücken, die seit dem 1. Mai 2003 erstmals als Pachtland bewirtschaftet werden oder für die der Pachtpreis nach dem 1. Mai 2003 geändert wurde. - ohne Pachtungen von Eltern, Ehegatte und sonstigen Verwandten

1) einschl. Personengemeinschaften

genutzten Fläche in den letzten 2 Jahren nach der Höhe der Jahrespacht und Rechtsformen ¹⁾

durchschnittlichem Jahrespachtentgelt von ... bis unter ... EUR/ha Pachtfläche LF										Lfd. Nr.
200 - 250		250 - 300		300 - 350		350 - 400		400 und mehr		
Betriebe	Pacht- fläche ha	Betriebe	Pacht- fläche ha	Betriebe	Pacht- fläche ha	Betriebe	Pacht- fläche ha	Betriebe	Pacht- fläche ha	
12	13	14	15	16	17	18	19	20	21	
samt										
-	-	1	.	-	-	-	-	-	-	1
-	-	-	-	-	-	-	-	-	-	2
-	-	-	-	-	-	-	-	-	6	12 3
1	.	-	-	7	.	-	-	-	-	4
-	-	-	-	-	-	-	-	-	-	5
-	-	-	-	-	-	3	16	-	-	6
15	.	8	.	1	.	-	-	-	-	7
63	3 679	78	4 377	31	2 493	11	613	3	116	8
79	4 066	86	4 586	38	2 547	14	630	9	128	9
21	509	16	329	8	88	3	28	-	-	10
24	942	31	1 617	12	797	5	.	1	.	11
10	378	18	1 716	7	607	2	.	1	.	12
von:										
Einzelunternehmen										
52	1 590	45	2 562	22	.	11	238	8	.	13
Einzelunternehmen sind:										
werbsbetriebe										
42	1 311	39	2 416	15	.	11	238	8	.	14
werbsbetriebe										
9	279	6	146	8	63	-	-	-	-	15
von (Zeile 9)										
Personengesellschaften ¹⁾										
15	1 143	29	1 312	12	544	3	392	-	-	16
juristische Personen										
12	1 332	12	713	4	.	-	-	1	.	17

4.7 [208 R] Landwirtschaftliche Betriebe 2005 mit gepachteten Einzelgrundstücken des Acker

Lfd. Nr.	Landw. genutzte Fläche von ... bis unter ... ha	Insgesamt			Darunter mit Angabe des Jahrespachtentgeltes zusammen				Davon (Sp. 4) Betriebe mit				
		Betriebe	LF	Pachtfläche	Betriebe	LF	Pachtfläche	Pachtentg. EUR/ha Pachtfl.	unter 100		100 - 200		
			ha			ha			Betriebe	Pachtfläche ha	Betriebe	Pachtfläche ha	
		1	2	3	4	5	6	7	8	9	10	11	
													Insge
1	unter 2	-	-	-	-	-	-	-	-	-	-	-	
2	2 - 5	1	.	.	1	.	.	.	1	.	-	-	
3	5 - 10	7	.	.	7	.	.	.	-	-	1	.	
4	10 - 20	8	112	29	8	112	29	292	-	-	1	.	
5	20 - 30	-	-	-	-	-	-	-	-	-	-	-	
6	30 - 50	9	.	.	9	.	.	.	-	-	6	.	
7	50 - 100	43	3 336	849	43	3 336	849	194	13	171	6	85	
8	100 u. mehr	351	212 049	28 359	348	211 488	28 235	186	47	.	116	11 582	
9	Insgesamt	419	215 955	29 304	416	215 394	29 180	186	61	5 658	130	11 701	
	darunter:												
10	100 - 200	93	13 947	2 250	89	13 386	2 126	186	12	422	28	813	
11	200 - 500	124	40 572	7 632	124	40 572	7 632	189	16	2 008	36	2 098	
12	500 -1 000	75	52 742	8 029	75	52 742	8 029	188	9	1 272	31	4 033	
													da Betriebe der Rechtsform
13	Zusammen	230	52 435	9 771	227	52 003	9 750	195	32	2 703	54	1 871	
													von den Betrieben der Rechtsform Haupter
14	Zusammen	173	46 799	8 769	171	46 367	8 748	196	19	2 558	37	1 511	
													Nebener
15	Zusammen	56	5 636	1 002	56	5 636	1 002	193	13	145	17	360	
													noch da Betriebe der Rechtsform
16	Zusammen	104	56 992	6 999	103	56 863	6 897	197	13	556	37	3 147	
													Betriebe der Rechtsform
17	Zusammen	85	106 528	12 533	85	106 528	12 533	173	16	2 399	39	6 683	

*) Betriebe mit gepachteten Einzelgrundstücken, die seit dem 1. Mai 2003 erstmals als Pachtland bewirtschaftet werden oder für die der Pachtpreis nach dem 1. Mai 2003 geändert wurde. - ohne Pachtungen von Eltern, Ehegatte und sonstigen Verwandten

1) einschl. Personengemeinschaften

landes in den letzten 2 Jahren nach der Höhe der Jahrespacht und Rechtsformen ¹⁾

durchschnittlichem Jahrespachtentgelt von ... bis unter ... EUR/ha Pachtfläche LF										Lfd. Nr.
200 - 250		250 - 300		300 - 350		350 - 400		400 und mehr		
Betriebe	Pacht- fläche ha	Betriebe	Pacht- fläche ha	Betriebe	Pacht- fläche ha	Betriebe	Pacht- fläche ha	Betriebe	Pacht- fläche ha	
12	13	14	15	16	17	18	19	20	21	
samt										
-	-	-	-	-	-	-	-	-	-	1
-	-	-	-	-	-	-	-	-	-	2
-	-	-	-	-	-	-	-	-	6	12 3
-	-	-	-	7	.	-	-	-	-	4
-	-	-	-	-	-	-	-	-	-	5
-	-	-	-	-	-	3	16	-	-	6
14	363	8	.	2	.	-	-	-	-	7
65	3 854	71	.	35	2 621	10	610	4	119	8
79	4 217	79	4 139	44	2 707	13	626	10	131	9
21	308	18	467	8	88	2	.	1	.	10
26	921	24	1 116	15	1 007	5	.	1	.	11
9	330	16	1 660	7	607	2	.	1	.	12
von:										
Einzelunternehmen										
53	1 397	44	2 262	26	.	10	234	9	.	13
Einzelunternehmen sind:										
werbsbetriebe										
41	1 148	37	2 077	18	.	10	234	9	.	14
werbsbetriebe										
11	249	7	185	8	63	-	-	-	-	15
von (Zeile 9):										
Personengesellschaften ¹⁾										
14	1 069	22	.	14	.	3	392	-	-	16
juristische Personen										
12	1 751	13	.	4	.	-	-	1	.	17

4.8 [209 R] Landwirtschaftliche Betriebe 2005 mit gepachteten Einzelgrundstücken des Dauer

Lfd. Nr.	Landw. genutzte Fläche von ... bis unter ... ha	Insgesamt			Darunter mit Angabe des Jahrespachtentgeltes zusammen				Davon (Sp. 4) Betriebe mit				
		Betriebe	LF	Pachtfläche	Betriebe	LF	Pachtfläche	Pachtentg. EUR/ha Pachtfl.	unter 100		100 - 200		
			ha			ha			Betriebe	Pachtfläche	Betriebe	Pachtfläche	
		1	2	3	4	5	6	7	8	9	10	11	
													Insgesamt
1	unter 2	4	1	1	4	1	1	154	-	-	4	1	
2	2 - 5	-	-	-	-	-	-	-	-	-	-	-	
3	5 - 10	-	-	-	-	-	-	-	-	-	-	-	
4	10 - 20	10	146	29	10	146	29	94	9	.	1	.	
5	20 - 30	6	153	14	6	153	14	90	5	.	1	.	
6	30 - 50	15	583	155	15	583	155	62	14	.	1	.	
7	50 - 100	37	2 619	433	37	2 619	433	110	21	.	15	.	
8	100 u. mehr	166	106 493	6 338	165	106 364	6 312	68	109	5 428	51	836	
9	Insgesamt	237	109 996	6 971	236	109 867	6 944	71	157	5 734	73	1 144	
	darunter:												
10	100 - 200	52	7 156	1 339	51	7 027	1 312	75	29	935	21	.	
11	200 - 500	52	16 193	1 707	52	16 193	1 707	77	37	1 445	12	245	
12	500 -1 000	22	14 990	1 440	22	14 990	1 440	53	14	1 307	8	133	
													da
													Betriebe der Rechtsform
13	Zusammen	137	20 685	2 431	137	20 685	2 431	73	90	1 907	44	489	
													von den Betrieben der Rechtsform
													Haupter
14	Zusammen	75	16 061	1 756	75	16 061	1 756	78	49	1 381	22	339	
													Nebener
15	Zusammen	63	4 623	675	63	4 623	675	59	41	526	22	149	
													noch da
													Betriebe der Rechtsform
16	Zusammen	50	20 119	1 541	49	19 990	1 514	86	32	1 104	16	.	
													Betriebe der Rechtsform
17	Zusammen	50	69 192	2 999	50	69 192	2 999	61	36	2723	13	.	

*) Betriebe mit gepachteten Einzelgrundstücken, die seit dem 1. Mai 2003 erstmals als Pachtland bewirtschaftet werden oder für die der Pachtpreis nach dem 1. Mai 2003 geändert wurde. - ohne Pachtungen von Eltern, Ehegatte und sonstigen Verwandten

1) einschl. Personengemeinschaften

Komplex 5: Ökologischer Landbau

Landwirtschaftliche Betriebe nach Betriebsgrößenklassen im Jahr 2005

Betriebe insgesamt

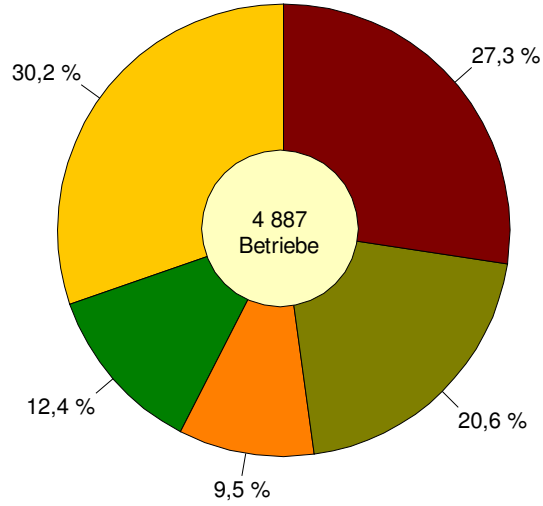

darunter mit ökologischem Landbau

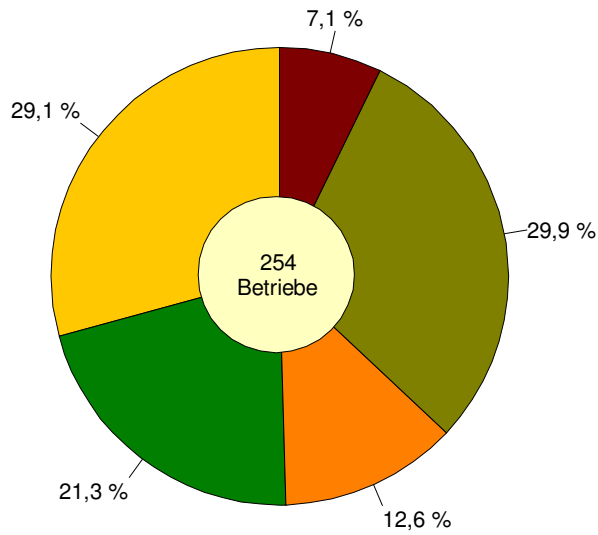

landwirtschaftlich genutzte Fläche

- unter 10 ha
- 10 bis unter 50 ha
- 50 bis unter 100 ha
- 100 bis unter 200 ha
- 200 ha und mehr

**5.1 Landwirtschaftliche Betriebe mit ökologischem Landbau 2005 nach Größenklassen
der landwirtschaftlich genutzten Fläche und Rechtsformen**

Lfd Nr.	Landwirtschaftlich genutzte Fläche von ... bis unter ... ha	insgesamt	Davon Betriebe , deren Inhaber sind		
			Einzelunternehmen	Personen- gesellschaften ¹⁾	juristische Personen
			1	2	3
Betriebe					
1	unter 2	3	3	-	-
2	2 - 5	9	9	-	-
3	5 - 10	6	6	-	-
4	10 - 20	30	28	1	1
5	20 - 30	21	20	-	1
6	30 - 40	17	15	1	1
7	40 - 50	8	6	1	1
8	50 - 75	20	16	4	-
9	75 - 100	12	9	1	2
10	100 und mehr	128	76	31	21
11	Insgesamt	254	188	39	27
darunter :					
12	100 - 150	29	21	6	2
13	150 - 200	25	21	2	2
14	200 - 300	23	15	7	1
15	300 - 500	27	12	12	3
16	500 - 1 000	19	6	3	10
Landwirtschaftlich genutzte Fläche in ha					
17	unter 2	1	1	-	-
18	2 - 5	31	31	-	-
19	5 - 10	35	35	-	-
20	10 - 20	451	.	.	.
21	20 - 30	537	.	-	.
22	30 - 40	586	.	.	.
23	40 - 50	357	.	.	.
24	50 - 75	1 206	960	246	-
25	75 - 100	1 009	768	.	.
26	100 und mehr	45 131	19 440	10 323	15 368
27	Insgesamt	49 344	22 938	10 757	15 649
darunter :					
28	100 - 150	3 582	2 578	.	.
29	150 - 200	4 377	3 704	.	.
30	200 - 300	5 744	3 792	.	.
31	300 - 500	10 230	4 540	4 680	1 009
32	500 - 1 000	12 659	3 809	1 775	7 075

1) einschl. Personengemeinschaften

**5.2 [1.2 T] Landwirtschaftliche Betriebe mit ökologischem Landbau 2005
nach ausgewählten Hauptnutzungs- und Kulturarten**

Lfd. Nr.	Landw. genutzte Fläche von ... bis unter ... ha	Betriebe insgesamt			Und zwar (Sp.1) Betriebe mit			
		Betriebe ¹⁾	Betriebsfläche ha	LF ha	Waldflächen		Ackerland	
					Betriebe	Fläche ha	Betriebe	Fläche ha
					1	2	3	4
1	unter 2	3	1	1	-	-	-	-
2	2 - 5	9	41	31	3	.	6	16
3	5 - 10	6	41	35	2	.	3	12
4	10 - 20	30	499	451	8	37	25	267
5	20 - 30	21	550	537	3	9	15	249
6	30 - 50	25	1 080	943	11	101	19	496
7	50 - 100	32	2 339	2 215	11	99	25	1 198
8	100 und mehr	128	48 087	45 131	43	2 581	122	32 080
9	Insgesamt	254	52 639	49 344	81	2 836	215	34 318
	darunter:							
10	100 - 200	54	9 853	7 959	20	1 771	50	5 039
11	200 - 500	50	16 850	15 974	17	747	48	9 890
12	500 - 1 000	19	12 784	12 659	5	62	19	9 514

Lfd. Nr.	Landw. genutzte Fläche von ... bis unter ... ha	Und zwar (Sp.1) Betriebe mit							
		Dauerkulturen							
		zusammen		und zwar mit					
				Obst- anlagen		Baum- schulen		Rebland ²⁾	
				Betriebe	Fläche ha	Betriebe	Fläche ha	Betriebe	Fläche ha
8	9	10	11	12	13	14	15		
1	unter 2	3	1	1	.	-	-	2	.
2	2 - 5	3	5	3	5	-	-	-	.
3	5 - 10	2	.	2	.	-	-	-	.
4	10 - 20	4	.	2	.	1	.	1	.
5	20 - 30	3	11	3	11	-	-	-	.
6	30 - 50	4	81	3	80	-	-	-	.
7	50 - 100	3	125	3	125	-	-	-	.
8	100 und mehr	7	96	5	.	1	.	-	.
9	Insgesamt	29	328	22	323	2	.	3	.
	darunter:								
10	100 - 200	3	.	1	.	1	.	-	.
11	200 - 500	1	.	1	.	-	-	-	.
12	500 - 1 000	3	70	3	70	-	-	-	.

Lfd. Nr.	Landw. genutzte Fläche von ... bis unter ... ha	Und zwar (Sp.1) Betriebe mit							
		Dauergrünland							
		zusammen		und zwar mit					
				Wiesen		Mähweiden		Weiden, Streuwiesen und Hutungen	
				Betriebe	Fläche ha	Betriebe	Fläche ha	Betriebe	Fläche ha
16	17	18	19	20	21	22	23		
1	unter 2	-	-	-	-	-	-	-	-
2	2 - 5	4	9	1	.	3	5	1	.
3	5 - 10	3	19	1	.	-	-	3	.
4	10 - 20	24	180	5	18	15	112	10	50
5	20 - 30	16	276	8	86	5	95	7	95
6	30 - 50	21	366	10	136	8	135	7	95
7	50 - 100	24	891	5	81	16	582	9	228
8	100 und mehr	110	12 953	53	2 468	78	7 613	34	2 871
9	Insgesamt	202	14 694	83	2 794	125	8 543	71	3 356
	darunter:								
10	100 - 200	46	2 915	20	404	32	2 191	11	321
11	200 - 500	43	6 061	23	1 244	34	2 832	16	1 985
12	500 - 1 000	17	3 075	8	692	10	1 820	6	563

1) einschl. Viehhaltungsbetriebe ohne/unter 2 ha LF bzw. Betriebe mit Anbau von Spezialkulturer

2) bestockte Rebfläche und derzeit nicht anderweitig genutzte brachliegende Rebfläche

**5.3 [501 T] Landwirtschaftliche Betriebe nach Größenklassen der landwirtschaftlich genutzten Fläche
und Art der Bewirtschaftung 2005**

Lfd. Nr. ----- Schl. Nr.	Landwirtschaftlich genutzte Fläche von ... bis unter ... ha	Landwirtschaftliche Betriebe					
		Insgesamt		darunter			
				mit ökologischem Landbau		darunter	
		Betriebe	LF ha	Betriebe	LF ha		LF umgestellt
1	2	3	4	5	6		
1	unter 2	364	218	3	1	1	-
2	2 - 5	626	1 975	9	31	29	.
3	5 - 10	346	2 522	6	35	31	.
4	10 - 20	464	6 743	30	451	331	104
5	20 - 30	228	5 579	21	537	459	47
6	30 - 50	315	12 372	25	943	586	351
7	50 - 100	465	33 702	32	2 215	1 653	553
8	100 und mehr	2 079	1 111 145	128	45 131	30 066	8 155
9	Insgesamt	4 887	1 174 257	254	49 344	33 157	9 214
	darunter:						
10	100 - 200	604	89 345	54	7 959	6 110	1 641
11	200 - 500	826	263 756	50	15 974	12 721	2 781
12	500 - 1 000	370	259 250	19	12 659	7 747	2 905



Agrarstrukturerhebung 2005 (S)

Statistisches Landesamt Sachsen- Anhalt - Postfach 20 11 56 - 06012 Halle (Saale)

Name und Anschrift innerhalb des Adressfeldes ggf. bitte berichtigen.

Rücksendung bitte spätestens

Ansprechpartner/- in für Rückfragen
(freiwillige Angabe)
Name:

Telefon- Nr.

Die Richtigkeit der nachstehenden
Angaben wird bestätigt:

Datum, Unterschrift:

Rechtsgrundlagen und Hilfsmerkmale
siehe Unterrichtung auf der letzten Seite
des Erhebungsbogens.

Statistisches Landesamt Sachsen- Anhalt
Dezernat 41
Postfach 20 11 56
06112 Halle (Saale)

Bei Rückfragen erreichen Sie uns unter
Tel.: 0345- 2318
Fax: 0345 2318- 924

Internet:
E- Mail:
Abt- 4@stala.mi.lsa- net.de

**Vielen Dank für
Ihre Mitarbeit !**

Kenn- Nr.

Gemeinde- Kennziffer

Die Erhebung ist zugleich EG- Agrarstrukturerhebung und erfüllt die Anforderungen der gemeinsamen Erhebung über die Bodennutzung und Viehbestände.

Erhebungseinheiten sind Betriebe mit:

- 2 ha und mehr landwirtschaftlich genutzter Fläche (LF)
- weniger als 2 ha LF (*einschließlich Betriebe ohne LF*), wenn diese **mindestens** eine der nachstehend aufgeführten unteren Erfassungsgrenzen **erreichen** oder **überschreiten**:

<ul style="list-style-type: none"> • 8 Rinder • 8 Schweine • 20 Schafe • 200 Legehennen • 200 Junghennen • 200 Schlacht-, Masthähne, - hühner und sonst. Hähne • 200 Gänse, Enten und Truthühner • 30 Ar Obstfläche, auch soweit sie nicht im Ertrag steht • 30 Ar bestockte Rebfläche, auch soweit sie nicht im Ertrag steht 	Oder jeweils für Erwerbszwecke <ul style="list-style-type: none"> • 30 Ar Hopfen • 30 Ar Tabak • 30 Ar Baumschulen • 30 Ar Gemüseanbau im Freiland • 30 Ar Blumen- und Zierpflanzenanbau im Freiland • 30 Ar Heil- und Gewürzpflanzen • 30 Ar Gartenbausämereien • 3 Ar Gemüse unter Glas • 3 Ar Blumen und Zierpflanzen unter Glas
--	--

Erfüllt der Betrieb mindestens eine der unter 1. oder 2. genannten Bedingungen, dann sind alle Erhebungsmerkmale, und zwar unabhängig vom Erreichen einzelner vorgegebener Grenzen, anzugeben.

Erläuterungen und Hinweise zum Ausfüllen des Erhebungsvordrucks

1. für die Beantwortung der Fragen gibt es folgende Möglichkeiten:

a) Ankreuzen vorgegebener Antworten (*soweit zutreffend*)

zum Beispiel

b) Eintragen

- der zutreffenden Anzahl (*Std., ha, a*)

zum Beispiel

- der zutreffenden Kennziffer

zum Beispiel

c) Klartexteintragungen (*in Worten*)

zum Beispiel

2. Auf eine geschlechtsspezifische Bezeichnung (*z.B. Betriebsinhaber/in*) wurde verzichtet.

Fragen, die mit einem Verweiskästchen (*z.B. 1*) gekennzeichnet sind, werden jeweils auf beigefügten Informationsblättern noch näher erklärt. Wir bitten Sie, diese Erläuterungen zu berücksichtigen.

In den Erhebungsvordrucken sind von jedem Auskunftspflichtigen die für ihn zutreffenden Angaben zu machen. Das Original ist an das Statistische Landesamt zu senden; das 2. Exemplar ist für Ihre persönlichen Unterlagen gedacht.

Bitte senden Sie alle Erhebungsteile im Komplex zurück. Sollte dies nicht machbar sein, wird um Rücksprache gebeten.

Ebenso ist die Klärung offener Fragen und Probleme telefonisch möglich. Die Telefonnummer Ihres persönlichen Ansprechpartners ist auf der Vorderseite des Erhebungsvordruckes unter der Anschrift des Statistischen Landesamtes eingedruckt.

Bodennutzung 2005

Abschnitt 1: Feststellung der betrieblichen Einheiten

Abschnitt 1.1 Rechtsform des landwirtschaftlichen Betriebes

Rechtsform des Betriebes		Code	Schl.-Nr.	Zutreffendes ankreuzen
Einzelunternehmen	Einzelperson, Ehepaar, Geschwister	065	11	<input type="checkbox"/>
Personen-gemeinschaften/-gesellschaften	Nicht eingetragener Verein		12	<input type="checkbox"/>
	Gesellschaft bürgerlichen Rechts (BGB- Gesellschaft)		13	<input type="checkbox"/>
	Offene Handelsgesellschaft (OHG)		14	<input type="checkbox"/>
	Kommanditgesellschaft (KG einschließlich GmbH und Co. KG)		15	<input type="checkbox"/>
	Sonstige Personengemeinschaft (einschließlich Erbengemeinschaft)		16	<input type="checkbox"/>
Juristische Personen des privaten Rechts	Eingetragener Verein		61	<input type="checkbox"/>
	Eingetragene Genossenschaft		62	<input type="checkbox"/>
	Gesellschaft mit beschränkter Haftung (GmbH)		63	<input type="checkbox"/>
	Aktiengesellschaft		64	<input type="checkbox"/>
	Anstalt des privaten Rechts		65	<input type="checkbox"/>
	Stiftung des privaten Rechts		66	<input type="checkbox"/>
	Gemeinschaftsforsten mit ideellen Besitzanteilen		67	<input type="checkbox"/>
Juristische Personen des öffentlichen Rechts	Gebietskörperschaft Bund		21	<input type="checkbox"/>
	Gebietskörperschaft Land		31	<input type="checkbox"/>
	Sonstige Gebietskörperschaften (Kreis, Gemeinde, Kommunalverbände)		41	<input type="checkbox"/>
	Sonstige juristische Personen des öffentlichen Rechts (Kirche, kirchliche Anstalt, Stiftung des öffentlichen Rechts, Personalkörperschaften)	51	<input type="checkbox"/>	

Abschnitt 1.2 Änderung der Gesamtfläche (Abschnitt 2.1, Code 265) seit der Bodennutzungshaupterhebung 2003/2004Gesamtfläche
(Hektar und Ar)

2003/2004

2005

Seit Mai 2003/2004 abgegebene (verkaufte, verpachtete oder unentgeltlich abgegebene) Fläche an:				
<i>(bitte in Druck- oder Maschinenschrift ausfüllen)</i>				
Name, Vorname	Wohnort	Straße, Haus- Nr.	Flächen	
			Hektar	Ar
Seit Mai 2003/2004 erhaltene (gekauft, gepachtete oder unentgeltlich in Bewirtschaftung genommene) Fläche von:				

¹ Abschnitt 2: Selbstbewirtschaftete Gesamtfläche des Betriebes 2005 nach Hauptnutzungs- und Kulturarten und Anbau auf dem Ackerland nach Fruchtarten**Abschnitt 2.1 Selbstbewirtschaftete Gesamtfläche des Betriebes nach Hauptnutzungs- und Kulturarten**

Anzugeben sind die gesamten selbstbewirtschafteten Flächen des Betriebes einschl. der gepachteten oder zur unentgeltlichen Bewirtschaftung erhaltenen Flächen, unabhängig davon, ob diese Flächen in der Gemeinde des Betriebssitzes oder in anderen Gemeinden liegen (Betriebssitzprinzip).

Falls keine Flächen bewirtschaftet werden, hier ankreuzen

Hauptnutzungs- und Kulturarten		Code	Hektar	Ar
Ackerland insgesamt einschließlich Stilllegungsflächen sowie Flächen des Erwerbsgartenbaues (muß mit dem Ackerland Abschnitt 2.2 Code 245 übereinstimmen)		245		
²	Haus- und Nutzgärten (ohne Ziergärten)	246		
³	Obstanlagen (ohne Erdbeeren)	247		
⁴	Baumschulen (ohne forstliche Pflanzgärten für Eigenbedarf)	248		
Dauergrünland (genutzte Flächen)	Dauerwiesen	249		
	Mähweiden	250		
	Dauerweiden	251		
	Hutungen, Streuwiesen	255		
⁵	Rebland/Rebfläche (bestockte Rebfläche und derzeitig nicht anderweitig genutzte brachliegende Rebfläche)	256		
	Korbweiden, Pappelanlagen und Weihnachtsbaumkulturen (außerhalb des Waldes)	257		
	Landwirtschaftlich genutzte Flächen (LF) (Summe Code 245 - 257)	258		
	Nicht mehr landwirtschaftlich genutzte Flächen (Landwirtschaftliche Flächen, die aus wirtschaftlichen, sozialen oder sonstigen Gründen nicht mehr bewirtschaftet werden und außerhalb der Fruchtfolge liegen.)	259		
⁶	Waldflächen (einschl. forstliche Pflanzgärten für Eigenbedarf sowie aufgeforstete Stilllegungsflächen)	262		
	Öd- und Unland, unkultivierte Moorflächen, Gewässer, Gebäude- und Hofflächen, Wege- land, Campingplätze, Park- und Grünanlagen, Ziergärten sowie Landschaftselemente (Hecken o.Ä.)	264		
	Selbstbewirtschaftete Gesamtfläche (Summe Code 258 - 264)	265		

Abschnitt 2.2 Anbau auf dem Ackerland nach Fruchtarten 2005

Wenn keine Ackerflächen bewirtschaftet werden, bitte hier ankreuzen

Fruchtart	Code	Hektar	Ar
Winterweizen (ohne Durum) einschließlich Dinkel	201		
Sommerweizen (ohne Durum)	202		
Hartweizen (Durum)	203		
Triticale	204		
Roggen (Winter- und Sommerroggen)	205		
Wintergerste	206		
Sommergerste	207		
dar.: Braugerste			
Hafer	208		
Wintermenggetreide (verschiedene Getreidearten im gemischten Anbau)	209		
Sommernenggetreide (verschiedene Getreidearten im gemischten Anbau)	210		
Körnermais (zum Ausreifen)	212		
Corn- Cob- Mix	213		
Silomais (einschl. Lieschkolbenschrot)	242		
Futtererbsen zur Körnergewinnung	214		
Ackerbohnen zur Körnergewinnung	215		
Lupinen zur Körnergewinnung	301		
⁷ Alle anderen Hülsenfrüchte zum Ausreifen z.B. Speiseerbsen u. - bohnen	216		
Frühe Speisekartoffeln	218		
⁸ Mittelfrühe und späte Speisekartoffeln zum Direktverzehr ohne Be- und Verarbeitung	219		
Frühe, mittelfrühe und späte Industrie-, Futter- und Pflanzkartoffeln	217		
Verarbeitungskartoffeln für Speisezwecke	300		
Zuckerrüben (ohne Samenanbau)	220		
Runkelrüben (ohne Samenanbau)	221		
Alle anderen Hackfrüchte z. B. Futtermöhren, Kohlrüben, Futterkohl, Topinambur (ohne Samenanbau)	222		
Übertrag (Summe Code 201- 222, 242, 300, 301)			

Fruchtart	Code	Hektar	Ar
Übertrag			
Winterraps (zur Körnergewinnung) auch als nachwachsender Rohstoff	229		
Sommerraps, Winter- und Sommerrüben (zur Körnergewinnung)	230		
Flachs (Öllein) zur Körner- und Fasergewinnung	231		
Körner Sonnenblumen	233		
Andere Ölfrüchte - auch für technische Zwecke (z. B. Körnersenf)	232		
Hopfen (Alt- und Junghopfen)	234		
Tabak	235		
Rüben und Gräser zur Samengewinnung	236		
⁹ Heil- und Gewürzpflanzen	237		
¹⁰ Alle anderen Handelsgewächse (z. B. Hanf, Zichorie) und alle anderen nachwachsenden Rohstoffe	238		
¹¹ Gemüse, Spargel, Erdbeeren einschließlich Jungpflanzenanzucht (ohne Samenanbau und ohne Anbau im Haus- und Nutzgarten) a) im Wechsel mit landw. Kulturen (Feldgemüse - z. B. Spargel, Kohl, Frischerbsen, Bohnen) b) im Wechsel mit Gartengewächsen im Freiland unter Glas	223 224 225		
¹² Blumen, Zierpflanzen, Stauden, Jungpflanzen im Freiland	226		
¹³ unter Glas	227		
Gartenbausämereien, Vermehrungsanbau von Blumenzwiebeln und - knollen , auch unter Glas	228		
Klee, Klee gras, Klee- Luzerne- Gemisch (einschl. Kleebrache)	239		
Luzerne	240		
Grasanbau auf dem Ackerland (zum Abmähen und Abweiden)	241		
Alle and. Futterpflanzen , auch als Gemenge z. Grünfütter-, Silage- oder Heugewinn. (z.B. Futtererbsen, Wicken)	243		
¹⁴ Brache (Rotations- u. Dauerbrache einschl. stillgelegter Flächen zur Erlangung der Ausgleichszahlung) ¹⁾	244		
Ackerland insgesamt (Übertrag + Summe Code 223 - 244)	245		

¹⁾ Ohne Anbau nachwachsender Rohstoffe, diese müssen der entsprechenden Fruchtart zugeordnet werden.
Code 245 muß mit dem Ackerland im Abschnitt 2.1 übereinstimmen.

**1 Abschnitt 3: Flächenstilllegung
Stilllegungsfläche 2005**

zur Erlangung der Ausgleichszahlung, der Produktionsaufgaberente (FELEG) oder der Beihilfe nach den Agrarumweltprogrammen der Länder

Stilllegungsflächen	Code	Hektar	Ar
2 Brache mit und ohne Begrünung gemäß dem Grundantrag auf Agrarförderung (konjunkturelle Flächenstilllegung) - bitte gleichzeitig bei	268		
3 Flächen mit Anbau von nachwachsenden Rohstoffen gemäß dem Grundantrag auf Agrarförderung (konjunkturelle Flächenstilllegung) - bitte gleichzeitig bei den jeweiligen Fruchtarten des Ackerlandes und der Dauerkulturen angeben - (z.B. Code 229).	269		
Sonstige stillgelegte Flächen Stillgelegte Flächen im Rahmen der Agrarumweltprogramme der Länder sowie stillgelegte bzw. erstmalig aufgeforstete Flächen im Rahmen der Produktionsaufgaberente (FELEG) - bitte gleichzeitig bei Code 244, 262 Abschnitt 2 angeben -	270		
Stillgelegte Flächen insgesamt (Summe der Code 268 - 270).	267		

1 Abschnitt 4: Eigentums- und Pachtverhältnisse

		Code	ha	a
Landwirtschaftlich genutzte Fläche (LF) des Betriebes (übernehmen aus Erhebungsteil Bodennutzung Abschnitt 2, Code 258)		701	<input type="text"/>	<input type="text"/>
abzüglich	gepachtete LF von Verwandten und Verschwägerten des Betriebsinhabers -	702	<input type="text"/>	<input type="text"/>
	von anderen Verpächtern (muss mit Code 709 übereinstimmen)	703	<input type="text"/>	<input type="text"/>
	unentgeltlich zur Bewirtschaftung erhaltende LF	- 704	<input type="text"/>	<input type="text"/>
Eigene selbstbewirtschaftete LF		= 705	<input type="text"/>	<input type="text"/>
zuzüglich	verpachtete LF	+ 706	<input type="text"/>	<input type="text"/>
	unentgeltlich zur Bewirtschaftung abgegebene LF	+ 707	<input type="text"/>	<input type="text"/>
Eigene LF		= 708	<input type="text"/>	<input type="text"/>

1 Abschnitt 5: Pachtflächen und Pachtentgelte (ohne Pachtungen von Familienangehörigen)

	Code	gepachtete Fläche		Code	derzeitige Jahrespacht für diese Fläche
		ha	a		volle Euro
2 Von "anderen Verpächtern" gepachtete LF (übernehmen aus Code 703)	709	<input type="text"/>	<input type="text"/>	710	<input type="text"/>
gepachtete Einzelgrundstücke insgesamt	Ackerland (ohne Unterglasfläche)	711	<input type="text"/>	712	<input type="text"/>
	Dauergrünland	715	<input type="text"/>	716	<input type="text"/>
	sonstige LF	727	<input type="text"/>	728	<input type="text"/>
3 darunter: innerhalb der letzten zwei Jahre erstmalig gepachtete Flächen und Flächen mit Preisänderungen	Ackerland (ohne Unterglasfläche)	713	<input type="text"/>	714	<input type="text"/>
	Dauergrünland	717	<input type="text"/>	718	<input type="text"/>
	sonstige LF	729	<input type="text"/>	730	<input type="text"/>
5 Gepachtete LF innerhalb einer geschlossenen Hofpacht	731	<input type="text"/>	<input type="text"/>	732	<input type="text"/>

1 Abschnitt 6: Viehbestände am 3. Mai 2005

Falls vorübergehend kein Vieh gehalten wird, bitte ankreuzen.	Code 199	<input type="checkbox"/> 1	Wenn X, weiter mit Abschnitt 7
Falls die Viehhaltung vollständig eingestellt oder nie Vieh gehalten wurde, bitte ankreuzen.		<input type="checkbox"/> 2	

	Code	Anzahl	
2 Pferde insgesamt	106		
Rinder	Kälber unter 6 Monate oder unter 220 kg Lebendgewicht	107	
	Jungrinder 6 Monate bis unter 1 Jahr alt		
	- männlich	108	
	- weiblich	109	
	Rinder 1 bis unter 2 Jahre alt		
	- männlich	110	
	- weiblich zum Schlachten	111	
	- weibliche Nutz- und Zuchttiere	112	
	Rinder 2 Jahre und älter		
	- Bullen und Ochsen	113	
	- Schlachtfärsen	114	
	- Nutz- und Zuchtfärsen	115	
	- Milchkühe	116	
	- Ammen- und Mutterkühe	117	
	- Schlacht- und Mastkühe	118	
	Rinder insgesamt (Summe Code 107 - 118)	119	
	Schafe	Schafe unter 1 Jahr alt (einschl. Lämmer und Hammel)	120
		Schafe 1 Jahr und älter	
- weibliche Schafe zur Zucht (einschl. Jährlinge)		121	
- Schafböcke (zur Zucht)		122	
- Hammel und übrige Schafe, Merzschafe		123	
Schafe insgesamt (Summe Code 120 - 123)	124		

	Code	Anzahl	
Schweine	Ferkel unter 20 kg (Saugferkel, Absatzferkel)	125	
	Jungschweine bis unter 50 kg Lebendgewicht (Absatzferkel, Läufer)	126	
	Mastschweine		
	- 50 bis unter 80 kg Lebendgewicht	127	
	- 80 bis unter 110 kg Lebendgewicht	128	
	- 110 und mehr kg Lebendgewicht	129	
	Eber zur Zucht	130	
	Zuchtsauen		
	- Jungsaunen zum 1. Mal trächtig	131	
	- andere trächtige Saunen	132	
	- Jungsaunen noch nicht trächtig	133	
	- andere nicht trächtige Saunen	134	
	Schweine insgesamt (Summe Code 125 - 134)	135	
	Hühner	Legehennen 1/2 Jahr und älter	136
Junghennen unter 1/2 Jahr		137	
Schlacht- und Masthähne und -hühner		138	
Hühner insgesamt (Summe Code 136 - 138)		139	
Sonstiges Geflügel	Gänse insgesamt	140	
	Enten insgesamt	141	
	Truthühner insgesamt	142	
	Sonstiges Geflügel insgesamt (Summe Code 140 - 142)	143	

Abschnitt 7: Wirtschaftsdünger tierischer Herkunft im Jahreszeitraum Mai 2004 bis April 2005

		Code			
	Übernahme von Gülle (Flüssigmist) Ist Gülle aus anderen Betrieben übernommen und auf selbstbewirtschafteten Flächen dieses Betriebes aufgebracht worden?	733	ja <input type="checkbox"/> 1 nein <input type="checkbox"/> 2		
	Gülle (Flüssigmist) Ist im Betrieb betriebseigene Gülle angefallen?	734	ja <input type="checkbox"/> 1 nein <input type="checkbox"/> 2 Wenn "nein", weiter mit 739		
	Ist betriebseigene Gülle auf selbstbewirtschafteten Flächen des Betriebes aufgebracht worden?	735	ja <input type="checkbox"/> 1 nein <input type="checkbox"/> 2		
	Ist betriebseigene Gülle abgegeben oder anderweitig entsorgt worden? (z.B. Abgabe an andere Betriebe oder an die Güllebörse)	736	ja <input type="checkbox"/> 1 nein <input type="checkbox"/> 2		
1	Lagerkapazität des Betriebes für Gülle	im Stallbereich	791	<input type="text"/> <input type="text"/> <input type="text"/> <input type="text"/> <input type="text"/> <input type="text"/> m ³	
2		im Außenlager insgesamt	792	<input type="text"/> <input type="text"/> <input type="text"/> <input type="text"/> <input type="text"/> <input type="text"/> m ³	
3		darunter:	mit Festabdeckung (auch Zelt oder Schwimmfolie)	793	<input type="text"/> <input type="text"/> <input type="text"/> <input type="text"/> <input type="text"/> <input type="text"/> m ³
4			mit Abdeckung durch Granulat, Strohhäcksel u.Ä.	794	<input type="text"/> <input type="text"/> <input type="text"/> <input type="text"/> <input type="text"/> <input type="text"/> m ³
5			mit natürlicher Schwimmdecke	795	<input type="text"/> <input type="text"/> <input type="text"/> <input type="text"/> <input type="text"/> <input type="text"/> m ³
	insgesamt (Summe Code 791, 792)	737	<input type="text"/> <input type="text"/> <input type="text"/> <input type="text"/> <input type="text"/> <input type="text"/> m ³		
	Für wie viele Monate der Stallhaltung ist die Lagerkapazität für Gülle ohne zwischenzeitliches Aufbringen ausreichend?	738	<input type="text"/> <input type="text"/> volle Monate		
	Festmist und Jauche Sind im Betrieb Festmist und Jauche angefallen?	739	ja <input type="checkbox"/> 1 nein <input type="checkbox"/> 2 Wenn "nein", weiter mit Abschnitt 8		
6	Für wie viele Monate der Stallhaltungsperiode ist die Lagerkapazität ohne zwischenzeitliches Aufbringen ausreichend?	740	<input type="text"/> <input type="text"/> volle Monate		
	Festmist (befestigte Dungplatte)				
	Jauche	741	<input type="text"/> <input type="text"/> volle Monate		

Abschnitt 8: Ökologischer Landbau

		Code	
1	Unterliegt Ihr Betrieb dem Kontrollverfahren nach der Verordnung (EWG) Nr. 2092/91 zum ökologischen Landbau?	750	ja <input type="checkbox"/> 1 nein <input type="checkbox"/> 2 Wenn "nein", weiter mit Abschnitt 9
		Code	ha a
2	Wie viele Hektar landwirtschaftlich genutzter Fläche sind bereits umgestellt?	751	<input type="text"/> <input type="text"/> <input type="text"/> <input type="text"/> <input type="text"/> <input type="text"/> <input type="text"/> <input type="text"/>
3	Wie viele Hektar landwirtschaftlich genutzter Fläche befinden sich gegenwärtig in Umstellung?	752	<input type="text"/> <input type="text"/> <input type="text"/> <input type="text"/> <input type="text"/> <input type="text"/> <input type="text"/> <input type="text"/>
4	Sind die folgenden Tierarten in die ökologische Bewirtschaftungsmethode einbezogen?		
	Pferde	753	ja <input type="checkbox"/> 1 nein <input type="checkbox"/> 2
	Rinder	754	ja <input type="checkbox"/> 1 nein <input type="checkbox"/> 2
	Schafe	755	ja <input type="checkbox"/> 1 nein <input type="checkbox"/> 2
	Schweine	756	ja <input type="checkbox"/> 1 nein <input type="checkbox"/> 2
	Geflügel	757	ja <input type="checkbox"/> 1 nein <input type="checkbox"/> 2

1 **Abschnitt 9: Mit betrieblichen Arbeiten beschäftigte Familienarbeitskräfte im Jahreszeitraum Mai 2004 bis April 2005 (Einzelunternehmen)**

Nicht dazu gehören:

- . mit betrieblichen Arbeiten beschäftigte Verwandte und Verschwägerete des Betriebsinhabers, die außerhalb des Betriebes leben,
- . Beschäftigte in Betrieben der Rechtsform Personengemeinschaften, - gesellschaften und
- . Beschäftigte in Betrieben der Rechtsform "juristische" Personen.

Diese Personen sind im Abschnitt 10 anzugeben.

Lfd. Nr. der Person		Code	001	002	003	004	005	006	007	008	
2	Verwandtschafts- oder Schwägerschaftsverhältnis der beschäftigten familienangehörigen Haushaltsmitglieder zum Betriebsinhaber Signierziffer: Kinder (auch Stief-, Schwieger-, Pflege-, Adoptivkinder) = 3 Enkel = 4 Eltern, Schwiegereltern = 5 Großeltern = 6 Sonstige = 7	801	<input type="checkbox"/> 1	<input type="checkbox"/> 2	<input type="checkbox"/>	<input type="checkbox"/>	<input type="checkbox"/>	<input type="checkbox"/>	<input type="checkbox"/>	<input type="checkbox"/>	
			Betriebsinhaber	Ehegatte							
Geschlecht	männlich	802	<input type="checkbox"/> 1	<input type="checkbox"/> 1	<input type="checkbox"/> 1	<input type="checkbox"/> 1	<input type="checkbox"/> 1	<input type="checkbox"/> 1	<input type="checkbox"/> 1	<input type="checkbox"/> 1	
	weiblich		<input type="checkbox"/> 2	<input type="checkbox"/> 2	<input type="checkbox"/> 2	<input type="checkbox"/> 2	<input type="checkbox"/> 2	<input type="checkbox"/> 2	<input type="checkbox"/> 2	<input type="checkbox"/> 2	
Geburtsjahr		804	<input type="checkbox"/> <input type="checkbox"/>	<input type="checkbox"/> <input type="checkbox"/>	<input type="checkbox"/> <input type="checkbox"/>	<input type="checkbox"/> <input type="checkbox"/>	<input type="checkbox"/> <input type="checkbox"/>	<input type="checkbox"/> <input type="checkbox"/>	<input type="checkbox"/> <input type="checkbox"/>	<input type="checkbox"/> <input type="checkbox"/>	
Wer ist Betriebsleiter?		806	<input type="checkbox"/> 1	<input type="checkbox"/> 1	<input type="checkbox"/> 1	<input type="checkbox"/> 1	<input type="checkbox"/> 1	<input type="checkbox"/> 1	<input type="checkbox"/> 1	<input type="checkbox"/> 1	
3	durchschnittlich geleistete Stunden je Woche	für diesen Betrieb (ohne Haushalt)	vollbeschäftigt (42 Stunden und mehr)	831	<input type="checkbox"/> 1	<input type="checkbox"/> 1	<input type="checkbox"/> 1	<input type="checkbox"/> 1	<input type="checkbox"/> 1	<input type="checkbox"/> 1	<input type="checkbox"/> 1
			überwiegend beschäftigt (31 bis unter 42 Std.)	832	<input type="checkbox"/> 1	<input type="checkbox"/> 1	<input type="checkbox"/> 1	<input type="checkbox"/> 1	<input type="checkbox"/> 1	<input type="checkbox"/> 1	<input type="checkbox"/> 1
			teilweise beschäftigt (21 bis unter 31 Std.)	833	<input type="checkbox"/> 1	<input type="checkbox"/> 1	<input type="checkbox"/> 1	<input type="checkbox"/> 1	<input type="checkbox"/> 1	<input type="checkbox"/> 1	<input type="checkbox"/> 1
			gering beschäftigt (11 bis unter 21 Std.)	834	<input type="checkbox"/> 1	<input type="checkbox"/> 1	<input type="checkbox"/> 1	<input type="checkbox"/> 1	<input type="checkbox"/> 1	<input type="checkbox"/> 1	<input type="checkbox"/> 1
			fallweise beschäftigt (unter 11 Stunden)	835	<input type="checkbox"/> 1	<input type="checkbox"/> 1	<input type="checkbox"/> 1	<input type="checkbox"/> 1	<input type="checkbox"/> 1	<input type="checkbox"/> 1	<input type="checkbox"/> 1
		im Haushalt des Betriebsinhabers (Anzahl der Stunden)	837	<input type="checkbox"/> <input type="checkbox"/>	<input type="checkbox"/> <input type="checkbox"/>						
4		in anderer Erwerbstätigkeit (Anzahl der Stunden)	838	<input type="checkbox"/> <input type="checkbox"/>	<input type="checkbox"/> <input type="checkbox"/>	<input type="checkbox"/> <input type="checkbox"/>	<input type="checkbox"/> <input type="checkbox"/>	<input type="checkbox"/> <input type="checkbox"/>	<input type="checkbox"/> <input type="checkbox"/>	<input type="checkbox"/> <input type="checkbox"/>	
5	P Quellen des außerbetrieblichen Einkommens	andere Erwerbstätigkeit	814	<input type="checkbox"/> 1	<input type="checkbox"/> 1	<input type="checkbox"/> 1	<input type="checkbox"/> 1	<input type="checkbox"/> 1	<input type="checkbox"/> 1	<input type="checkbox"/> 1	
6		sonstige Quellen	819	<input type="checkbox"/> 1	<input type="checkbox"/> 1	<input type="checkbox"/> 1	<input type="checkbox"/> 1	<input type="checkbox"/> 1	<input type="checkbox"/> 1	<input type="checkbox"/> 1	
			818	<input type="checkbox"/>							

Bei außerbetrieblichem Einkommen (einschließlich Kindergeld) von Betriebsinhaber und/oder Ehegatte:	Code	
Welches Jahres- Nettoeinkommen von Betriebsinhaber und/oder Ehegatte zusammen war schätzungsweise höher?	821	<input type="checkbox"/> 1 Zutreffendes bitte ankreuzen
aus außerbetrieblichen Quellen oder: aus dem landwirtschaftlichen Betrieb		<input type="checkbox"/> 2

1 **Abschnitt 10: Ständig und nicht ständig mit betrieblichen Arbeiten Beschäftigte von Mai 2004 bis April 2005**

Abschnitt 10.1 Ständig mit betrieblichen Arbeiten Beschäftigte

Lfd. Nr. der Person		Code	001	002	003	004	005	006	007	008
ausgeübte Tätigkeit										
Geschlecht	männlich	901	<input type="checkbox"/> 1	<input type="checkbox"/> 1	<input type="checkbox"/> 1	<input type="checkbox"/> 1	<input type="checkbox"/> 1	<input type="checkbox"/> 1	<input type="checkbox"/> 1	<input type="checkbox"/> 1
	weiblich		<input type="checkbox"/> 2	<input type="checkbox"/> 2	<input type="checkbox"/> 2	<input type="checkbox"/> 2	<input type="checkbox"/> 2	<input type="checkbox"/> 2	<input type="checkbox"/> 2	<input type="checkbox"/> 2
Geburtsjahr		903	<input type="text"/>	<input type="text"/>	<input type="text"/>	<input type="text"/>	<input type="text"/>	<input type="text"/>	<input type="text"/>	<input type="text"/>
2 Wer ist Betriebsleiter?		905	<input type="checkbox"/> 1	<input type="checkbox"/> 1	<input type="checkbox"/> 1	<input type="checkbox"/> 1	<input type="checkbox"/> 1	<input type="checkbox"/> 1	<input type="checkbox"/> 1	<input type="checkbox"/> 1
3 durchschnittlich geleistete Stunden je Woche für diesen Betrieb (ohne Haushalt)	vollbeschäftigt (40 Stunden und mehr)	931	<input type="checkbox"/> 1	<input type="checkbox"/> 1	<input type="checkbox"/> 1	<input type="checkbox"/> 1	<input type="checkbox"/> 1	<input type="checkbox"/> 1	<input type="checkbox"/> 1	<input type="checkbox"/> 1
	überwiegend beschäftigt (30 bis unter 40 Std.)	932	<input type="checkbox"/> 1	<input type="checkbox"/> 1	<input type="checkbox"/> 1	<input type="checkbox"/> 1	<input type="checkbox"/> 1	<input type="checkbox"/> 1	<input type="checkbox"/> 1	<input type="checkbox"/> 1
	teilweise beschäftigt (20 bis unter 30 Std.)	933	<input type="checkbox"/> 1	<input type="checkbox"/> 1	<input type="checkbox"/> 1	<input type="checkbox"/> 1	<input type="checkbox"/> 1	<input type="checkbox"/> 1	<input type="checkbox"/> 1	<input type="checkbox"/> 1
	gering beschäftigt (10 bis unter 20 Std.)	934	<input type="checkbox"/> 1	<input type="checkbox"/> 1	<input type="checkbox"/> 1	<input type="checkbox"/> 1	<input type="checkbox"/> 1	<input type="checkbox"/> 1	<input type="checkbox"/> 1	<input type="checkbox"/> 1
	fallweise beschäftigt (unter 10 Stunden)	935	<input type="checkbox"/> 1	<input type="checkbox"/> 1	<input type="checkbox"/> 1	<input type="checkbox"/> 1	<input type="checkbox"/> 1	<input type="checkbox"/> 1	<input type="checkbox"/> 1	<input type="checkbox"/> 1
4 Stellung innerhalb des landwirtschaftlichen Betriebes	Auszubildender (einschließlich Praktikant)	911	<input type="checkbox"/> 1	<input type="checkbox"/> 1	<input type="checkbox"/> 1	<input type="checkbox"/> 1	<input type="checkbox"/> 1	<input type="checkbox"/> 1	<input type="checkbox"/> 1	<input type="checkbox"/> 1
	Arbeiter		<input type="checkbox"/> 2	<input type="checkbox"/> 2	<input type="checkbox"/> 2	<input type="checkbox"/> 2	<input type="checkbox"/> 2	<input type="checkbox"/> 2	<input type="checkbox"/> 2	<input type="checkbox"/> 2
	Angestellter		<input type="checkbox"/> 3	<input type="checkbox"/> 3	<input type="checkbox"/> 3	<input type="checkbox"/> 3	<input type="checkbox"/> 3	<input type="checkbox"/> 3	<input type="checkbox"/> 3	<input type="checkbox"/> 3
	Beamter		<input type="checkbox"/> 4	<input type="checkbox"/> 4	<input type="checkbox"/> 4	<input type="checkbox"/> 4	<input type="checkbox"/> 4	<input type="checkbox"/> 4	<input type="checkbox"/> 4	<input type="checkbox"/> 4
	Gesellschafter/Mitinhaber		<input type="checkbox"/> 5	<input type="checkbox"/> 5	<input type="checkbox"/> 5	<input type="checkbox"/> 5	<input type="checkbox"/> 5	<input type="checkbox"/> 5	<input type="checkbox"/> 5	<input type="checkbox"/> 5
	Sonstige, ohne Arbeitsvertrag Tätige (ohne Gesellschafter)		<input type="checkbox"/> 6	<input type="checkbox"/> 6	<input type="checkbox"/> 6	<input type="checkbox"/> 6	<input type="checkbox"/> 6	<input type="checkbox"/> 6	<input type="checkbox"/> 6	<input type="checkbox"/> 6
		912								

Abschnitt 10.2 Nicht ständig mit betrieblichen Arbeiten Beschäftigte

	Code	Männer	Code	Frauen
Zahl der Beschäftigten (einschließlich Saisonarbeitskräfte)	918	<input type="text"/>	921	<input type="text"/>
5 Arbeitsleistung in vollen Arbeitstagen insgesamt	919	<input type="text"/>	922	<input type="text"/>
	924			

Abschnitt 11: Berufsbildung des Betriebsleiters

	Art	Code	Betriebsleiter in					
			Einzelunter- nehmen	Personengemeinschaften, - gesellschaften und Betrieben der Rechtsform juristische Personen				
1	Berufsschule/Berufsfachschule (ohne betriebliche Lehre)	640	<input type="checkbox"/> 3	<input type="checkbox"/> 4	<input type="checkbox"/> 5	<input type="checkbox"/> 6	<input type="checkbox"/> 7	<input type="checkbox"/> 8
	Berufsausbildung/Lehre (Gehilfen-, Facharbeiterprüfung oder Abschlussprüfung)	641	<input type="checkbox"/> 3	<input type="checkbox"/> 4	<input type="checkbox"/> 5	<input type="checkbox"/> 6	<input type="checkbox"/> 7	<input type="checkbox"/> 8
	Landwirtschaftsschule (auch Wein-, Gartenbau-, Winterschule)	642	<input type="checkbox"/> 3	<input type="checkbox"/> 4	<input type="checkbox"/> 5	<input type="checkbox"/> 6	<input type="checkbox"/> 7	<input type="checkbox"/> 8
	Fortbildung zum Meister, Fachagrarwirt	643	<input type="checkbox"/> 3	<input type="checkbox"/> 4	<input type="checkbox"/> 5	<input type="checkbox"/> 6	<input type="checkbox"/> 7	<input type="checkbox"/> 8
	Höhere Landbaus Schule, Technikerschule, Fachakademie	644	<input type="checkbox"/> 3	<input type="checkbox"/> 4	<input type="checkbox"/> 5	<input type="checkbox"/> 6	<input type="checkbox"/> 7	<input type="checkbox"/> 8
	Fachhoch-, Ingenieurschule	645	<input type="checkbox"/> 3	<input type="checkbox"/> 4	<input type="checkbox"/> 5	<input type="checkbox"/> 6	<input type="checkbox"/> 7	<input type="checkbox"/> 8
	Universität, Hochschule	646	<input type="checkbox"/> 3	<input type="checkbox"/> 4	<input type="checkbox"/> 5	<input type="checkbox"/> 6	<input type="checkbox"/> 7	<input type="checkbox"/> 8
	ausschließlich praktische landwirtschaftliche Erfahrung	647	<input type="checkbox"/> 3	<input type="checkbox"/> 4	<input type="checkbox"/> 5	<input type="checkbox"/> 6	<input type="checkbox"/> 7	<input type="checkbox"/> 8

1 Abschnitt 12: Einkommenskombinationen

	Erzielt der Betrieb Einkünfte aus folgenden Tätigkeiten?	Code		
2	Fremdenverkehr, Beherbergung und sonstige Freizeitaktivitäten	780	ja <input type="checkbox"/> 1	nein <input type="checkbox"/> 2
	Herstellung von handwerklichen Erzeugnissen im Betrieb (z.B. Möbel aus Nutzholz)	781	ja <input type="checkbox"/> 1	nein <input type="checkbox"/> 2
	Verarbeitung und Direktvermarktung landwirtschaftlicher Erzeugnisse (z.B. Fleischverarbeitung, Käseherstellung, Weinerzeugung)	782	ja <input type="checkbox"/> 1	nein <input type="checkbox"/> 2
	Be- und Verarbeitung von Holz (z.B. im Sägewerk)	783	ja <input type="checkbox"/> 1	nein <input type="checkbox"/> 2
	Fischzucht und -erzeugung	784	ja <input type="checkbox"/> 1	nein <input type="checkbox"/> 2
3	Erzeugung von erneuerbarer Energie	785	ja <input type="checkbox"/> 1	nein <input type="checkbox"/> 2
4	Vertragliche Arbeiten unter Einsatz von Geräten des Betriebes	786	ja <input type="checkbox"/> 1	nein <input type="checkbox"/> 2
5	Sonstige Einkommenskombinationen	787	ja <input type="checkbox"/> 1	nein <input type="checkbox"/> 2

1 Abschnitt 13: Beihilfen für Maßnahmen zur Entwicklung des ländlichen Raumes

Abschnitt 13.1 Einzelbetriebliche Förderung für Investitionen (zur Verbesserung des landwirtschaftlichen Einkommens, der Lebens-, Arbeits- und Produktionsbedingungen)

		Code		
2	Wurden in den letzten fünf Jahren für den Betrieb Investitionsbeihilfen nach Art. 4 und 8 der Verordnung 1257/99 bewilligt?	796	ja <input type="checkbox"/> 1	nein <input type="checkbox"/> 2

Abschnitt 13.2 Investitionsförderung für Tätigkeiten im ländlichen Raum sowie Forstwirtschaft

		Code		
3	Wurden in den letzten fünf Jahren für den Betrieb Beihilfen zur Anpassung und Entwicklung von ländlichen Gebieten nach Art. 33 der VO 1257/99 sowie Beihilfen für die Forstwirtschaft bewilligt?	797	ja <input type="checkbox"/> 1	nein <input type="checkbox"/> 2

1 Abschnitt 14: Schlepper, Einachsschlepper, Maschinen und Geräte

2 Abschnitt 14.1 Anzahl der Maschinen und Geräte im Alleinbesitz des Betriebes am Tag der Erhebung

		Code	
Befinden sich Schlepper, Einachsschlepper, Maschinen und Geräte im Alleinbesitz des Betriebes?		659	ja <input type="checkbox"/> 1 nein <input type="checkbox"/> 2 Wenn "nein", weiter mit Abschnitt 14.2
Wenn "ja": Anzahl der in den letzten zwölf Monaten verwendeten sowie neuen	Vierradschlepper, Kettenschlepper, Geräteträger	660	<input type="text"/> <input type="text"/>
	Einachsschlepper, Motorhacken, - fräsen und - mäher	661	<input type="text"/> <input type="text"/>
	Mähdrescher	662	<input type="text"/> <input type="text"/>
	andere vollmechanisierte Erntegeräte	663	<input type="text"/> <input type="text"/>

3 Abschnitt 14.2 Überbetrieblicher Einsatz von Maschinen und Geräten im eigenen Betrieb im Zeitraum Mai 2004 bis April 2005

		Code	
Welche Maschinen und Geräte wurden im Zeitraum überbetrieblich genutzt?	Vierradschlepper, Kettenschlepper, Geräteträger	664	ja <input type="checkbox"/> 1 nein <input type="checkbox"/> 2
	Einachsschlepper, Motorhacken, - fräsen und - mäher	665	ja <input type="checkbox"/> 1 nein <input type="checkbox"/> 2
	Mähdrescher	666	ja <input type="checkbox"/> 1 nein <input type="checkbox"/> 2
	andere vollmechanisierte Erntegeräte	667	ja <input type="checkbox"/> 1 nein <input type="checkbox"/> 2

4 Abschnitt 14.3 Am Tag der Erhebung betriebsbereite Bewässerungsanlagen im Alleinbesitz des Betriebes, die in den letzten 12 Monaten verwendet wurden

		Code	
Sind diese Bewässerungsanlagen	mobil?	668	ja <input type="checkbox"/> 1 nein <input type="checkbox"/> 2
	feststehend?	669	ja <input type="checkbox"/> 1 nein <input type="checkbox"/> 2

Veröffentlichungen im Statistischen Landesamt Sachsen-Anhalt

Im Monat Juli 2006 erschienen:

Bestell-Nr.	Kennziffer/ Periodizität	Titel	Preis (in EUR)
1 Z 0 03	Z	Statistisches Monatsheft 7/06	5,50
2 V 0 01	V	Amtliches Verzeichnis der Landesbehörden - Stand: 01.06.2006 -	5,50
3 A 1 02	A I, A II, A III - hj-2/05	Bevölkerung der Gemeinden und Verwaltungsgemeinschaften; Natürliche Bevölkerungsbewegung, Wanderungen - Stand: 31.12.2005 -	10,50
3 A 6 01	A VI - vj-2/05	Sozialversicherungspflichtig Beschäftigte - Stand: 30.06.2005 -	8,00
3 A 6 04	A VI - j/04	Erwerbstätige am Arbeitsort nach Kreisen - 1991 - 2004 - Jahresdurchschnittsberechnungen - Stand: August 2005 -	7,00
3 B 1 01	B I - j/05	Allgemein bildende Schulen - Schuljahr 2004/05 -Schuljahresanfangsstatistik	13,00
3 B 2 02	B II - j/05	Berufsbildung - Auszubildende und Prüfungen - Stand: 31.12.2005	10,50
3 B 7 12	B VII - 5j/06	Wahl des 5. Landtages von Sachsen-Anhalt am 26. März 2006 - Endgültige Ergebnisse -	20,50
3 C 3 07	C III - m-4/06	Milcherzeugung und -verwendung - April 2006 -	1,50
3 D 2 01	D II - j/05	Auswertung aus dem Unternehmensregister - 31.12.2005 -	3,50
3 E 1 02	E I - m-4/06	Beschäftigte, Umsatz im Verarbeitenden Gewerbe sowie im Bergbau und der Gewinnung von Steinen und Erden - April 2006 - Vorläufige Ergebnisse	5,50
3 E 2 01	E II - m-5/06	Umsatz, Beschäftigte, Auftragseingang und Auftragsbestand im Baugewerbe - Mai 2006	2,50
3 E 1 08	E I - m-4/06	Auftragseingangsindex und Umsatzindex im Verarbeitenden Gewerbe - April 2006	5,50
3 F 2 01	F II - m-4/06	Baugenehmigungen und Baufertigstellungen im Wohn- und Nichtwohnbau - April 2006	2,50
3 F 2 01	F II - m-5/06	Baugenehmigungen und Baufertigstellungen im Wohn- und Nichtwohnbau - Mai 2006	2,50
3 G 1 01	G I, G IV - m-3/06	Entwicklung von Umsatz und Beschäftigten im Kraftfahrzeughandel, Einzelhandel und Gastgewerbe - März 2006 -	3,00
3 G 1 01	G I, G IV - m-4/06	Entwicklung von Umsatz und Beschäftigten im Kraftfahrzeughandel, Einzelhandel und Gastgewerbe - April 2006 -	3,00
3 G 1 02	G I - vj-1/06	Entwicklung von Umsatz und Beschäftigten in der Handelsvermittlung und im Großhandel - I. Quartal 2006 -	2,50
3 G 3 01	G III - m-4/06	Aus- und Einfuhr - April 2006 - Vorläufige Ergebnisse -	5,00
3 H 1 01	H I - m-4/06	Straßenverkehrsunfälle - April 2006 - Vorläufige Ergebnisse	4,50
3 H 1 01	H I - m-3/06	Straßenverkehrsunfälle - Mai 2006 - Vorläufige Ergebnisse	4,50
3 H 1 06	H I - j/04	Personenbeförderung im Nahverkehr auf Schienen und Straßen sowie Fernverkehr mit Omnibussen - 2004 -	3,50
3 H 2 01	H II - m-4/06	Binnenschifffahrt - April 2006 -	2,50
3 K 3 01	K III - 2j/05	Schwerbehinderte - Stand: 31.12.2005 -	2,50
3 L 4 04	L IV - 3j/01	Einkommen der Körperschaftsteuerpflichtigen und seine Besteuerung - Jahr 2001 -	5,00
3 L 4 05	L IV - 3j/01	Gewerbsteuerpflichtige, Besteuerungsgrundlagen und Steuermessbeträge - Jahr 2001 -	4,00
3 M 1 01	M I - vj-2/06	Verbraucherpreisindex -Juni 2006 -	6,00
3 M 1 03	M I - j/05	Kaufwerte landwirtschaftlicher Grundstücke - Jahr 2005 -	2,50
3 M 1 02	M I - vj-2/06	Preisindizes für Bauwerke - Mai 2006 -	2,00
3 P 1 03	P I - 3j/03	Bruttoanlageinvestitionen - 1991 - 2003 - Stand: Frühjahr 2006	4,00
3 Q 2 01	Q II - j/04	Abfallentsorgung - Jahr 2004 -	4,50
3 Q 3 02	Q III - j/04	Waren und Dienstleistungen für den Umweltschutz - 2004 -	2,50
3 Q 4 02	Q IV - j/04	Unfälle beim Umgang mit und bei der Beförderung von wassergefährdenden Stoffen - Jahr 2005 -	3,50
3 Q 4 03	Q IV - 5j/04	Anlagen zum Umgang mit wassergefährdenden Stoffen - Jahr 2004 -	9,00