

STATISTISCHE BERICHTE

C IV
4j/07

Bestellnummer:
3C403



Land- und Forstwirtschaft, Fischerei

Agrarstrukturerhebung Teil 2

Struktur der Bodennutzung
und der Viehhaltung,
Wirtschaftsdünger
tierischer Herkunft der
landwirtschaftlichen Betriebe

2007



SACHSEN-ANHALT

Statistisches Landesamt

Herausgabemonat: September 2008

Zu beziehen durch das
Statistische Landesamt Sachsen-Anhalt
Dezernat Öffentlichkeitsarbeit
Postfach 20 11 56
06012 Halle (Saale)

Preis: 8,00 EUR (kostenfrei als PDF-Datei verfügbar – Bestellnummer: 6C403)

Inhaltliche Verantwortung:

Dezernat: Land- und Forstwirtschaft
Frau Fruth
Telefon: 0345 2318-403

Auskünfte erhalten Sie unter:

Telefon: 0345 2318-777
Telefon: 0345 2318-715
Telefon: 0345 2318-716

Telefax: 0345 2318-913
Internet: <http://www.statistik.sachsen-anhalt.de>
E-Mail: info@stala.mi.sachsen-anhalt.de

Vertrieb:

Telefon: 0345 2318-718
E-Mail: shop@stala.mi.sachsen-anhalt.de

Druck: Statistisches Landesamt Sachsen-Anhalt

© Statistisches Landesamt Sachsen-Anhalt, Halle (Saale), 2008

Für nichtgewerbliche Zwecke sind Vervielfältigung und unentgeltliche Verbreitung, auch auszugsweise, mit Quellenangabe gestattet. Die Verbreitung, auch auszugsweise, über elektronische Systeme/Datenträger bedarf der vorherigen Zustimmung. Alle übrigen Rechte bleiben vorbehalten.

Bibliothek und Besucherdienst (Merseburger Straße 2):

Montag bis Donnerstag: 9.00 Uhr bis 15.30 Uhr
Freitag: 9.00 Uhr bis 13.00 Uhr } möglichst nach Vereinbarung

Telefon: 0345 2318-714
E-Mail: bibliothek@stala.mi.sachsen-anhalt.de

Statistischer Bericht

Agrarstrukturerhebung
Teil 2

Struktur der Bodennutzung und der Viehhaltung,
Wirtschaftsdünger tierischer Herkunft
der landwirtschaftlichen Betriebe

2007

Land Sachsen-Anhalt

CIV/Agrarstrukturerhebung 2007, Teil 1	Ausgewählte Zahlen der Agrarstrukturerhebung Kreistabellen
CIV/Agrarstrukturerhebung 2007, Teil 2	Struktur der Bodennutzung und der Viehhaltung, Wirtschaftsdünger tierischer Herkunft der land- wirtschaftlichen Betriebe
CIV/Agrarstrukturerhebung 2007, Teil 3	Betriebswirtschaftliche Ausrichtung, Standard- deckungsbeiträge, Sozialökonomische Verhältnisse der landwirtschaftlichen Betriebe
CIV/Agrarstrukturerhebung 2007, Teil 4	Personal- und Arbeitsverhältnisse der landwirt- schaftlichen Betriebe
CIV/Agrarstrukturerhebung 2007, Teil 5	Eigentums- und Pachtverhältnisse an der land- wirtschaftlich genutzten Fläche der landwirt- schaftlichen Betriebe
CIV/Agrarstrukturerhebung 2007, Teil 6	Landwirtschaftliche Betriebe mit ökologischem Land- bau

Inhaltsverzeichnis

Teil 2.1 *Allgemeine (totale) Ergebnisse*

Ausgewählte Tabellen der Agrarstrukturhebung 2007 der Komplexe „Struktur der Bodennutzung und der Viehhaltung“

	Seite
Vorbemerkungen	8
Rechtsgrundlagen	
Aufbau und Organisation der Erhebung	
Erhebungs- und Darstellungsbereich	
Betriebsort	
Veröffentlichung der Ergebnisse	
Anmerkungen zu den Tabellen	
Begriffe und Definitionen	10
Übersichten	
Übersicht 1: Agrarstrukturhebung sowie Erhebungen über die Bodennutzung und Viehbestände in den landwirtschaftlichen Betrieben 2003 bis 2007	12
Übersicht 2: Agrarstrukturhebung 2007 - Integrierte Erhebung -	13
Übersicht 3: Schematische Übersicht über die Gliederung der Agrarstrukturhebung 2007	14
Auszüge aus dem Fragebogen zur Agrarstrukturhebung 2007	15
Schaubilder	18
Landwirtschaftliche Betriebe und landwirtschaftlich genutzte Fläche (LF) nach Größenklassen der LF im Jahr 2007	
Landwirtschaftlich genutzte Fläche nach Kulturarten sowie Ackerland nach Fruchtarten im Jahr 2007	
Landwirtschaftliche Betriebe mit Viehhaltung im Jahr 2007	
Landwirtschaftliche Betriebe mit Viehhaltung nach Größe der landwirtschaftlich genutzten Fläche im Jahr 2007	
Übersichtskarte - Kreisstruktur in Sachsen-Anhalt	20
Tabellenteil ¹⁾	
1 Landesergebnisse	
1.1 Struktur der Bodennutzung	
1.1.1 [1.1T] Landwirtschaftliche Betriebe 2007 nach ausgewählten Hauptnutzungs- und Kulturarten	23
1.1.2 [2.1T] Landwirtschaftliche Betriebe mit Ackerland 2007 nach Fruchtarten	24
1.1.3 [5T] Landwirtschaftliche Betriebe mit Ackerland 2007 nach Größen- klassen des Ackerlandes	26
1.1.4 [6T] Landwirtschaftliche Betriebe mit Dauergrünland 2007 nach Größen- klassen des Dauergrünlandes	27
1.1.5 [7T] Landwirtschaftliche Betriebe mit Getreideanbau 2007 nach Größen- klassen der Getreidefläche	28

1) Tabellenummerierung in den eckigen Klammern entspricht der Bundesversion. Durch Kennzeichnung mit einem Buchstaben nach der Tabellenummer wird die Art der Erhebung deutlich gemacht (R = repräsentativ, T = total).

	Seite
1.1.6 [8T] Landwirtschaftliche Betriebe mit Kartoffelanbau 2007 nach Größenklassen der Kartoffelfläche	29
1.1.7 [9T] Landwirtschaftliche Betriebe mit Zuckerrübenanbau 2007 nach Größenklassen der Zuckerrübenfläche	30
1.1.8 [10T] Landwirtschaftliche Betriebe mit Körnermaisbau 2007 nach Größenklassen der Körnermaisfläche	31
1.1.9 [11T] Landwirtschaftliche Betriebe mit Anbau von Ölfrüchten 2007 nach Größenklassen der Ölf Fruchtfläche	32
1.2 Struktur der Viehhaltung	
1.2.1 [81.1T] Landwirtschaftliche Betriebe mit Viehhaltung 2007	34
1.2.2 [82T] Landwirtschaftliche Betriebe mit Rindern 2007 nach Bestandsgrößen	36
1.2.3 [83T] Landwirtschaftliche Betriebe mit Milchkühen 2007 nach Bestandsgrößen	37
1.2.4 [88T] Landwirtschaftliche Betriebe mit Schweinen 2007 nach Bestandsgrößen	38
1.2.5 [89T] Landwirtschaftliche Betriebe mit Mastschweinen 2007 nach Bestandsgrößen	39
1.2.6 [90T] Landwirtschaftliche Betriebe mit Zuchtsauen 2007 nach Bestandsgrößen	40
2 Kreisergebnisse	
2.1 Struktur der Bodennutzung	
2.1.1 [1.1T] Landwirtschaftliche Betriebe 2007 nach ausgewählten Hauptnutzungs- und Kulturarten	42
2.1.2 [2.1T] Landwirtschaftliche Betriebe mit Ackerland 2007 nach Fruchtarten	44
2.1.3 [5T] Landwirtschaftliche Betriebe mit Ackerland 2007 nach Größenklassen des Ackerlandes	46
2.1.4 [6T] Landwirtschaftliche Betriebe mit Dauergrünland 2007 nach Größenklassen des Dauergrünlandes	48
2.1.5 [7T] Landwirtschaftliche Betriebe mit Getreideanbau 2007 nach Größenklassen der Getreidefläche	50
2.1.6 [8T] Landwirtschaftliche Betriebe mit Kartoffelanbau 2007 nach Größenklassen der Kartoffelfläche	52
2.1.7 [9T] Landwirtschaftliche Betriebe mit Zuckerrübenanbau 2007 nach Größenklassen der Zuckerrübenfläche	52
2.1.8 [10T] Landwirtschaftliche Betriebe mit Körnermaisbau 2007 nach Größenklassen der Körnermaisfläche	54
2.1.9 [11T] Landwirtschaftliche Betriebe mit Anbau von Ölfrüchten 2007 nach Größenklassen der Ölf Fruchtfläche	55
2.2 Struktur der Viehhaltung	
2.2.1 [81.1T] Landwirtschaftliche Betriebe mit Viehhaltung 2007	58
2.2.2 [82T] Landwirtschaftliche Betriebe mit Rindern 2007 nach Bestandsgrößen	60

		Seite
2.2.3	[83T] Landwirtschaftliche Betriebe mit Milchkühen 2007 nach Bestandsgrößen	60
2.2.4	[88T] Landwirtschaftliche Betriebe mit Schweinen 2007 nach Bestandsgrößen	62
2.2.5	[89T] Landwirtschaftliche Betriebe mit Mastschweinen 2007 nach Bestandsgrößen	62

Teil 2.2. Repräsentative Ergebnisse

Ausgewählte Tabellen der Agrarstrukturerhebung 2007 des Komplexes „Wirtschaftsdünger tierischer Herkunft“

Anmerkungen		66
Auszüge aus dem Fragebogen zur Agrarstrukturerhebung 2007		67
Auswahlplan für die Agrarstrukturerhebung 2007		68
Tabellenteil ¹⁾		
1.	Wirtschaftsdünger tierischer Herkunft	
1.1	[451R] Landwirtschaftliche Betriebe mit Anfall von Festmist und Gülle aus der Nutztierhaltung 2006/2007	69
1.2	[452R] Aufbringung, Abgabe und Übernahme von Gülle durch landwirtschaftliche Betriebe 2006/2007	70
1.3	[453.1R] Landwirtschaftliche Betriebe mit Lagerkapazität für Gülle 2007 nach Größenklassen der Lagerkapazität	71
1.4	[454R] Landwirtschaftliche Betriebe mit Gülle 2007 nach Größenklassen des Viehbestandes in Großvieheinheiten (GV) je Hektar landwirtschaftlich genutzter Fläche	72

Hinweis: Zusätzliche Informationen können auf Anforderung bereitgestellt werden.

Zeichenerklärung

0 = weniger als die Hälfte von 1 in der letzten besetzten Stelle, jedoch mehr als nichts
 - = nichts vorhanden (genau Null)
 . = Zahlenwert unbekannt oder geheim zu halten

Abkürzungen

ABI. Amtsblatt
 AgrStatG Agrarstatistikgesetz
 AgrStatV Agrarstatistikverordnung
 BGBl. Bundesgesetzblatt
 BF Betriebsfläche
 BStatG Bundesstatistikgesetz
 EG Europäische Gemeinschaft
 EWG Europäische Wirtschaftsgemeinschaft
 GV Großvieheinheit
 ha Hektar
 L Landwirtschaftliche Betriebe
 LZ Landwirtschaftszählung
 LF landwirtschaftlich genutzte Fläche

Abweichungen in den Summen sind auf das Runden der Einzelpositionen zurückzuführen bzw. sind bei repräsentativen Erhebungen methodisch bedingt. Geheimgehaltene Zahlen sind in den Summen enthalten.

1) Tabellenummerierung in den eckigen Klammern entspricht der Bundesversion. Durch Kennzeichnung mit einem Buchstaben nach der Tabellenummer wird die Art der Erhebung deutlich gemacht (R = repräsentativ, T = total).

Teil 2.1 Allgemeine (totale) Ergebnisse

Ausgewählte Tabellen der Agrarstrukturerhebung 2007 der Komplexe

„Struktur der Bodennutzung und der Viehhaltung“

Vorbemerkungen

Die agrarstatistischen Rechtsvorschriften schreiben Agrarstrukturerhebungen¹⁾ in zwei-jährlichen Abständen vor. Im Jahr einer Landwirtschaftszählung (LZ), die in der Bundesrepublik Deutschland seit 1975²⁾ im Abstand von 8 bis 12 Jahren – letztmalig 1999 – durchgeführt wird, ist die Agrarstrukturerhebung (ASE) integrierter Bestandteil dieser. Die Agrarstrukturerhebung 2007 wurde total in allen landwirtschaftlichen Betrieben durchgeführt. Dabei werden auch im Rahmen einer allgemeinen (totalen) Erhebung ausgewählte Merkmalskomplexe (u. a. zum Komplex „Wirtschaftsdünger tierischer Herkunft“) repräsentativ erfragt.

Ziel der Erhebung ist die Gewinnung aktueller, betriebsbezogener Daten über die Produktionsstrukturen und –kapazitäten sowie über die Betriebsstrukturen und die wirtschaftliche und soziale Situation in den landwirtschaftlichen Betrieben. Der Ergebnismachweis bezieht sich u. a. auf die Nutzung der Bodenflächen, Viehbestände, den Einsatz von Arbeitskräften, sozialökonomische Verhältnisse sowie die betriebswirtschaftlichen Ausrichtungen.

Mit der Agrarstrukturerhebung werden zugleich die statistischen Anforderungen der auch zwei-jährlich durchzuführenden Erhebung über die Struktur der landwirtschaftlichen Betriebe der Europäischen Gemeinschaft erfüllt.

Rechtsgrundlagen der Erhebung

- Verordnung (EWG) Nr. 571/88 des Rates vom 29. Februar 1988 zur Durchführung von Erhebungen der Gemeinschaft über die Struktur der landwirtschaftlichen Betriebe (ABl. EG Nr. L 56 S. 1 vom 2. März 1988), zuletzt geändert durch die Verordnung (EG) Nr. 204/2006 der Kommission vom 6. Februar 2006 (ABl. EG Nr. L 34 S. 3).
- Agrarstatistikgesetz (AgrStatG) in der Fassung der Bekanntmachung vom 19. Juli 2006 (BGBl. I S. 1662), zuletzt geändert durch Artikel 1§ 2 des Gesetzes vom 13. Dezember 2007 (BGBl. I S. 2930) und die Erste Agrarstatistikverordnung – (1.AgrStatV) vom 20. November 2002 (Bundesgesetzblatt – BGBl. I S. 4415), zuletzt geändert durch die Verordnung vom 4. April 2007 (BGBl. I S. 493), in Verbindung mit dem Bundesstatistikgesetz (BStatG) vom 22. Januar 1987 (BGBl. I S. 462, 565) in seiner jeweils geltenden Fassung und Gesetz zur Gleichstellung stillgelegter und landwirtschaftlich genutzter Flächen vom 10. Juli 1995 (BGBl. I S. 910).

Aufbau und Organisation der Erhebung

Die Agrarstrukturerhebung 2007 besteht aus einem Grund- und Ergänzungsprogramm. Sie umfasst ein:

- *Grundprogramm* mit Merkmalen der
 - . Bodennutzung
 - . Viehbestände
- *Ergänzungsprogramm* mit Merkmalen über Arbeitskräfte³⁾ und weitere Strukturmerkmale.

Beginnend mit der Landwirtschaftszählung 1999 werden alle zum Grund- und Ergänzungsprogramm der Agrarstrukturerhebungen zählenden Erhebungen und Erhebungsmerkmale gemeinsam als „Integrierte Erhebung“ organisiert. Entsprechend erfolgte die Erfragung aller Erhebungsmerkmale der Agrarstrukturerhebung auf einem gemeinsamen Fragebogen. Die zu einem Termin anzugebenden Sachverhalte bieten die Möglichkeit, korrespondierende Erhebungsmerkmale von Produktions- und Strukturstatistiken sachgerecht zu verknüpfen.

Die Merkmale zur Agrarstrukturerhebung werden teils repräsentativ und teils allgemein (total) erhoben. Repräsentativ werden im zwei-jährlichen Abstand (ungerade Jahre) ausgewählte landwirtschaftliche Betriebe („Stichprobenbetriebe“) befragt. Sie haben den umfangreicheren Fragekatalog, der sämtliche Merkmale des Grundprogramms sowie des Ergänzungsprogramms umfasst, zu beantworten. In jedem vierten Jahr (wie z. B. 2003, 2007) werden außer den Stichprobenbetrieben auch die übrigen landwirtschaftlichen Betriebe einbezogen (Totalerhebung). Für diese Betriebe kommt ein verkürzter Fragebogen zum Einsatz, der neben allen Merkmalen des Grundprogramms ausgewählte Merkmale des Ergänzungsprogramms zum Inhalt hat.

Die Auswahl der Stichprobenbetriebe erfolgt anhand eines mathematisch-statistischen Verfahrens (siehe Auswahlplan für Sachsen-Anhalt auf Seite 68).

Die erhobenen Angaben der einzelnen repräsentativ ausgewählten Betriebe werden frei zu Landesergebnissen hochgerechnet. Dabei stehen für repräsentative Tabellen nur Landesergebnisse zur Verfügung. Regional tiefer gegliederte Ergebnisse bedingen eine allgemeine Erhebung der Merkmale.

Einen Überblick über die Art der Durchführung der Agrarstrukturerhebungen und weiterer Erhebungen geben die Übersichten auf Seiten 12 bis 14 dieser Veröffentlichung.

1) bis 1997 Agrarberichterstattung

2) in den neuen Ländern erstmals 1991

3) bis 1976 eigenständige Erhebung

Erhebungs- und Darstellungsbereich

Zum Erhebungsbereich und Darstellungsbereich der Agrarstrukturerhebung gehören Betriebe:

mit einer landwirtschaftlich genutzten Fläche (LF) von mindestens zwei Hektar

oder mit mindestens

- jeweils acht Rindern oder Schweinen oder
- zwanzig Schafen oder
- jeweils zweihundert Legehennen oder Junghehennen oder Schlacht-, Masthähne, -hühnern und sonstigen Hähnen oder Gänsen, Enten und Truthühnern oder
- jeweils dreißig Ar bestockter Rebfläche oder Obstfläche, auch soweit sie nicht im Ertrag stehen, oder Hopfen oder Tabak oder Baumschulen oder Gemüseanbau im Freiland oder Blumen- und Zierpflanzenanbau im Freiland oder Anbau von Heil- und Gewürzpflanzen oder Gartenbausämereien für Erwerbszwecke oder
- jeweils drei Ar Anbau für Erwerbszwecke unter Glas von Gemüse oder Blumen und Zierpflanzen.

Betriebe mit weniger als zwei Hektar LF werden in die Erhebung einbezogen, wenn bei mindestens einem der anderen in Frage kommenden Merkmale die oben angeführte Mindestgröße an Tierbeständen oder Spezialkulturen erreicht oder überschritten wird.

Betriebsort

Die Erhebung aller Angaben und die regionale Zuordnung der Ergebnisse erfolgt nach dem Ort *des Betriebssitzes* (Betriebssitzprinzip), nicht nach der Belegenheit der vom Betrieb selbst bewirtschafteten Flächen.

Betriebssitz ist die Gemeinde, in der sich die wichtigsten Wirtschaftsgebäude des Betriebes befinden bzw. bei Betrieben ohne Wirtschaftsgebäude die Gemeinde, in der der größte Teil der betreffenden Fläche des Betriebes liegt und/oder die Viehhaltung betrieben wird. Dies gilt auch für Betriebe, deren Flächen in mehreren Bundesländern liegen sowie für das auf diesen Flächen befindliche Vieh. Demzufolge sind außerhalb Sachsen-Anhalts liegende Flächen von Betrieben mit Betriebssitz in Sachsen-Anhalt in den Ergebnissen enthalten, nicht jedoch Flächen, die in Sachsen-Anhalt liegen, aber von Betrieben mit Betriebssitz in anderen Bundesländern bewirtschaftet werden.

Die Erfassung der Bodenflächen eines Betriebes erstreckt sich auf die *gesamte selbstbewirtschaftete landwirtschaftlich genutzte Fläche* (Eigenland, Pachtland, unentgeltlich zur Bewirtschaftung erhaltene LF und dgl.). Entsprechend

werden verpachtete Flächen eines Betriebes nicht bei ihm, sondern beim zupachtenden Betrieb erfasst und nachgewiesen. In der Agrarstrukturerhebung werden jene Tiere nachgewiesen, die sich am Stichtag in den Ställen und auf den Flächen des Betriebes befinden, unabhängig davon, ob sie Eigentum des Betriebsinhabers sind oder nicht. In Pension weggegebene Tiere gehen somit in die Ergebnisse des Pensionsbetriebes ein.

Veröffentlichung der Ergebnisse

Die Veröffentlichung der Ergebnisse der Agrarstrukturerhebung 2007 für das Land Sachsen-Anhalt erfolgt unter der Kennzeichnung CIV/Agrarstrukturerhebung 2007 in 6 Teilen. Da sich die Ergebnisse der Agrarstrukturerhebung aus einem repräsentativen und einem allgemeinen Erhebungsteil zusammensetzen, werden die Ergebnisse auch getrennt nach allgemeinen und repräsentativen dargestellt. Repräsentative Tabellen werden durch eine hellgrüne Farbgebung der Seiten deutlich gemacht.

Da Flächen in Ar erhoben aber in Hektar ausgewiesen werden, können in jeder Position der Vorspaltengliederung Rundungsdifferenzen auftreten. Diese Differenzen werden nicht ausgeglichen. Aus diesem Grund können auch zwischen den Tabellen geringfügige Abweichungen der Ergebnisse für ein und dasselbe Merkmal bestehen.

Weitere Ergebnisse über die Bodennutzung und Viehhaltung der Betriebe aus der Agrarstrukturerhebung 2007 wurden im Statistischen Bericht CI, (Bestellnummer 3C 101) „Bodennutzung der landwirtschaftlichen Betrieben 2007“ und CIII (Bestellnummer 3C 309) „Viehbestände in landwirtschaftlichen Betrieben“ veröffentlicht.

Anmerkungen zu den Tabellen

Der Teil 2.1 enthält Ergebnisse, die auf Daten des Grundprogramms der Agrarstrukturerhebung 2007 über Bodennutzung und über die Viehhaltung basieren. Die Gliederung des Tabelleninhalts erfolgt durch Aufgliederung der landwirtschaftlich genutzten Fläche bzw. des Viehbestandes nach Größenklassen. Die Aufgliederungen können in der Tabellenvorspalte oder im Tabellenkopf auftreten. Die Erstellung der Landesergebnisse erfolgt in der Gliederung nach Flächengrößenklassen bzw. nach Bestandsgrößenklassen. Kreisergebnisse werden ohne Größenklassengliederung der LF dargestellt.

Landwirtschaftliche Betriebe mit weniger als zwei Hektar landwirtschaftlich genutzter Fläche (einschließlich Betriebe ohne LF), die über Mindesttierbestände (z. B. Viehhaltungsbetriebe ohne LF) oder Spezialkulturen verfügen, sind im Größenklassenbereich „unter 2 ha LF“ enthalten.

Begriffe und Definitionen

Betrieb

Technisch-wirtschaftliche Einheit, die die in Abschnitt „Erhebungs- und Darstellungsbereich“ S. 9 genannte Mindestgröße an LF aufweist bzw. über vorgegebene Mindesttierbestände oder Mindestanbauflächen für Spezialkulturen verfügt, für Rechnung eines Inhabers (Betriebsinhaber) bewirtschaftet wird, einer einheitlichen Betriebsführung untersteht und landwirtschaftliche Erzeugnisse oder zusätzlich auch Dienstleistungen und andere Erzeugnisse hervorbringt.

Betriebsfläche (BF)

Selbstbewirtschaftete Gesamtfläche des Betriebes.

Die Betriebsfläche umfasst folgende Nutzungsarten:

- landwirtschaftlich genutzte Fläche,
- nicht mehr landwirtschaftlich genutzte Fläche,
- Waldfläche,
- Gebäude- und Hofflächen, Landschaftselemente, Öd- und Unland, unkultivierte Moorflächen, Gewässerflächen, Wegeland, Campingplätze, Park- und Grünanlagen, Ziergärten.

Landwirtschaftlich genutzte Fläche (LF)

Die landwirtschaftlich genutzte Fläche umfasst alle landwirtschaftlich oder gärtnerisch genutzten Flächen, einschließlich der im Rahmen des Stilllegungsprogramms stillgelegten Flächen. Zu ihr rechnen im Einzelnen folgende Kulturarten:

- Ackerland einschließlich gärtnerischer Kulturen sowie aus der landwirtschaftlichen Erzeugung genommenes Ackerland, Erdbeeren und Unterglasanlagen,
- Dauergrünland sowie aus der landwirtschaftlichen Erzeugung genommenes Dauergrünland,
- Haus- und Nutzgärten (ohne Ziergärten),
- Obstanlagen (ohne Erdbeeren),
- Baumschulflächen (ohne forstliche Pflanzengärten für den Eigenbedarf),
- Rebland, Rebfläche,
- Weihnachtsbaumkulturen, Korbweiden- und Pappelanlagen außerhalb des Waldes.

Nicht mehr landwirtschaftlich genutzte Fläche

Nicht mehr landwirtschaftlich genutzte Fläche, die ohne Prämienanspruch dauerhaft aus der Produktion genommen wurde.

Ackerland

Flächen der landwirtschaftlichen Feldfrüchte ein

schließlich Hopfen, Grasanbau (zum Abmähen oder Abweiden) sowie Gemüse, Erdbeeren, Blumen oder sonstige Gartengewächse im feldmäßigen Anbau und im Erwerbsgartenbau, auch unter Glas; auch Ackerflächen mit Obstbäumen, bei denen das Obst nur die Nebennutzung, Ackerfrüchte aber die Hauptnutzung darstellen, sowie Schwarzbrache und stillgelegte Ackerflächen im Rahmen des Stilllegungsprogramms.

Dauergrünland

Grünlandflächen (Wiesen, Mähweiden, Weiden, Hutungen und Streuwiesen), die zur Futter- oder Streugewinnung oder zum Abweiden - ohne Unterbrechung durch andere Kulturen - bestimmt sind; auch Grünlandflächen mit Obstbäumen als Nebennutzung und Gras- oder Heugewinnung als Hauptnutzung zählen dazu.

Nicht zum Dauergrünland rechnen die Wiesen und Weiden mit Obstbäumen, bei denen das Obst die Hauptnutzung darstellt, sowie der Grasanbau auf dem Ackerland und die Dauergrünflächen, die aus sozialen, wirtschaftlichen oder anderen Gründen nicht mehr genutzt werden.

Dauerkulturen

Landwirtschaftliche Kulturen außerhalb der Fruchtfolge, die den Boden während eines längeren Zeitraums beanspruchen, wie Obstanlagen, Rebland, Baumschulen sowie Weihnachtsbaumkulturen, Korbweiden- und Pappelanlagen außerhalb des Waldes.

Obstanlagen

Ertragsfähige und noch nicht ertragsfähige Anlagen von Obstbäumen und Obststräuchern ohne Unterkultur oder als Hauptnutzung mit Unterkultur (auf Äckern Wiesen oder Viehweiden, auf denen die Arbeiten hauptsächlich auf die Bedürfnisse der Obstkulturen ausgerichtet sind).

Baumschulflächen

Flächen zur Anzucht und Vermehrung von Gehölzen jedoch ohne forstliche Pflanzgärten für den Eigenbedarf und ohne Rebschulflächen und Rebschnittgärten.

Rebland/Rebfläche

Mit Reben bestockte Flächen (einschließlich Rebschulflächen, Rebschnittgärten, Jungfelder) und Rebbrache.

Fruchtarten (Anbau auf dem Ackerland):

Getreide einschl. Körnermais

Weizen, Triticale, Roggen, Gerste, Hafer, Menggetreide, Körnermais, Corn-Cob-Mix zur Körnergewinnung.

Hülsenfrüchte

Zum Ausreifen bestimmte Hülsenfrüchte (einschl. Flächen mit gemischtem Anbau von Getreide und Hülsenfrüchten); Flächen mit grün abgeernteten Hülsenfrüchten werden unter der dem Verwendungszweck entsprechenden Anbaufläche nachgewiesen, z. B. Frischerbsen, Buschbohnen unter der Position „Gemüse“, Grünwicke u.a.m. unter der Position „Futterpflanzen“.

Hackfrüchte

- Kartoffeln,
- Zuckerrüben zur Rübenengewinnung (ohne Samenbau),
- Futterhackfrüchte, Runkel- oder Kohlrüben (ohne Samenbau), Markstammkohl, Futtermöhren, Futterkohl, Topinambur usw.

Flächen mit Gartengewächsen

Flächen im Freiland und unter Glas für den Anbau von Gemüse, Spargel, Erdbeeren im Wechsel mit landwirtschaftlichen Kulturen und im Wechsel mit Gartengewächsen sowie für den Anbau von Blumen, Zierpflanzen, Stauden und Jungpflanzen sowie von Gartenbausämereien, Blumenzwiebeln und -knollen.

Handelsgewächse

- Zum Ausreifen bestimmte Ölfrüchte (Raps, Rübsen, Flachs/Lein, Körner Sonnenblumen u. a.),
- Hopfen,
- Tabak,
- Rüben und Gräser zur Samengewinnung,
- Heil- und Gewürzpflanzen, Zichorien und andere Handelsgewächse (z. B. Hanf, Kanariensaat, Kenaf, Hirse, Buchweizen, Chinaschilf).

Futterpflanzen

- Klee, Klee gras, Klee-Luzerne-Gemisch, Kleebrache, Luzerne,
- Grasanbau (auf dem Ackerland zum Abmähen oder Abweiden),
- Silomais (Grün- oder Silomais) einschließlich Lieschkolbenschrot,
- alle anderen zur Grünfutter- oder Heugewinnung bestimmten Pflanzen einschl. Flächen mit in grünem Zustand abgeernteten Getreide, Hülsenfrüchten und Ölfrüchten.

Stillgelegtes/aus der landwirtschaftlichen Erzeugung genommenes Ackerland, Brache

Alle zur Aktivierung von Zahlungsansprüchen (Betriebsprämie) stillgelegten bzw. aus der landwirtschaftlichen Erzeugung genommenen Ackerflächen, auf denen keine nachwachsenden Rohstoffe angebaut werden.

Ausgewählte Tierkategorien

Milchkühe

Hierzu gehören alle Kühe, die zur Milchgewinnung gehalten werden, jedoch nicht die Ammen- und Mutterkühe sowie die Schlacht- und Mastkühe.

Ammen- und Mutterkühe

Kühe, die das ganze Jahr nicht gemolken werden und deren Milch nur von Kälbern verbraucht wird.

Mastschweine

Zur Schlachtung vorgesehene Schweine mit 50 kg und mehr Lebendgewicht.

Geflügel

Legehennen und Junghennen (einschl. der zur Aufzucht als Legehennen bestimmten Küken), Schlacht- und Masthähne und -hühner (einschl. der hierfür bestimmten Küken) und sonstige Hähne, Gänse, Enten und Truthühner ohne Perl- und Zwerghühner.

Legehennen

Alle Legehennen, die zur Produktion von Eiern gehalten werden und ein halbes Jahr und älter sind.

Großvieheinheit (GV)

Die Großvieheinheit ist ein Umrechnungsschlüssel für die verschiedenen Nutzhierarten. Ihre Berechnung basiert auf dem Lebendgewicht der einzelnen Tiere, wobei 500 kg Lebendgewicht bei ganzjähriger Haltung eine Großvieheinheit bilden.

Für die Ermittlung der GV gilt folgender Umrechnungsschlüssel:

<u>Viehart</u>	<u>GV</u>
Pferde unter 3 Jahre	0,70
Pferde 3 Jahre alt und älter	1,10
Ponys und Kleinpferde	0,70
Kälber und Jungrinder unter 1 Jahr alt	0,30
Jungrinder 1 bis unter 2 Jahre	0,70
Rinder 2 Jahre und älter	1,00
Schafe unter 1 Jahr	0,05
Schafe 1 Jahr und älter	0,10
Ferkel	0,02
Jungschweine bis unter 50 kg	0,06
Mastschweine, 50 kg und mehr	0,16
Zuchtschweine, 50 kg und mehr	0,30
Geflügel	0,004

Übersicht 1: Agrarstrukturerhebungen sowie Erhebungen über die Bodennutzung und Viehbestände in den landwirtschaftlichen Betrieben ¹⁾ 2003 bis 2007

Einzel- erhebung	Programme / Erhebungen / Merkmale			Agrar- struktur- erhebung ²⁾	Gemeins. Erhebung d. Boden- nutzung u. Viehbest. ³⁾	Agrar- struktur- erhebung	Gemeins. Erhebung d. Boden- nutzung u. Viehbest.	Agrar- struktur- erhebung
				2003	2004	2005	2006	2007
Agrar- struktur- erhebung	Grund- pro- gramm	Boden- nutzungs- haupt- erhebung	Rechtsform des Betriebes; Hauptnutzungs- u. Kulturarten (Nutzung der Gesamtfläche)	4)		4)		4)
			Anbau auf dem Ackerland (Nutzung der Bodenfläche)					
			Stillgelegte Flächen, Zwischenfruchtanbau					
			Ökologischer Landbau					
	Vieh- bestände im Mai	Rinder, Schweine, Schafe, Pferde und Geflügel			5)			
			Rinder, Schweine, Schafe					
	Ergän- zungs- pro- gramm	Arbeits- kräfte	Einzelpersonenkonzept					
			Personengruppenkonzept	5)				5)
		Eigentums- und Pacht- verhältnisse	an der landwirtschaftlich genutzten Fläche und derzeitige Jahrespacht					
			innerhalb der letzten 2 Jahre erstmals gepachtete Flächen und Flächen mit Pachtpreisänderung					
Sozialökonomische Verhältnisse des Betriebes (Haupt-/Nebenerwerb)								
Gewinnermittlung und Umsatzbesteuerung								
Außerbetriebliche Erwerbs- u. Unterhaltsquellen								
Anfall und Aufbringung von Wirtschaftsdünger tierischer Herkunft (Festmist, Jauche, Gülle)								
1.AgrStatV	Einkünfte aus anderen Erwerbstätigkeiten als Landwirtschaft, die direkt mit dem Betrieb in Verbindung stehen			6)		6)		
	Umweltleistungen des Betriebes							
	Berufsbildung des Betriebsleiters							
	Ausstattung mit und Einsatz von landwirtsch. Maschinen							
	Beihilfen für Maßnahmen zur Entwicklung des ländlichen Raumes							

1) landwirtschaftliche Betriebe mit mindestens 2 ha landwirtschaftlich genutzter Fläche oder mit Spezialkulturen oder Tierbeständen, wenn die festgelegten Mindestgrößen erreicht oder überschritten werden

2) Strukturerhebung ab 1999 alle zwei Jahre (einschließlich Bodennutzung und Viehhaltung)

3) Gemeinsame Erhebung der Bodennutzung und Viehhaltung ab 2000 alle zwei Jahre außerhalb der Strukturerhebung

4) einschließlich forstwirtschaftliche Betriebe (Betriebe mit einer Waldfläche von mindestens 10 ha)

5) für Nichtstichprobenbetriebe

6) Verordnung zur Aussetzung und Ergänzung von Merkmalen nach dem Agrarstatistikgesetz (Erste Agrarstatistik-

verordnung - 1. AgrStatV) vom 20. November 2002, (BGBl. I S. 4415), geändert durch die Verordnung vom

4. April 2007 (BGBl. I S. 493)

allgem. (totale) Erhebung

repräsentative Erhebung

Übersicht 2: Agrarstrukturerhebung 2007 - Integrierte Erhebung -

Erhebung Merkmale	Berichtszeitraum, -punkt	Erhebungsdaten T = total R = repräsentativ
<i>Grundprogramm mit Merkmalen der Einzel- erhebungen</i>		
<ul style="list-style-type: none"> · Bodennutzungshaupterhebung <ul style="list-style-type: none"> - Rechtsform der Betriebe - Hauptnutzungs- und Kulturarten (Nutzung der Gesamtfläche) - Anbau auf dem Ackerland (Nutzung der Bodenfläche) - Stillgelegte Flächen - Zwischenfruchtanbau - Ökologischer Landbau · Viehbestände <ul style="list-style-type: none"> - Rinder, Schweine, Schafe, Pferde und Geflügel 	<p>in der Regel der Tag der ersten Aufforderung zur Auskunftserteilung</p> <p>3.Mai</p>	<p>T</p> <p>T</p> <p>T</p> <p>T</p> <p>T</p> <p>T</p> <p>T</p>
<i>Ergänzungsprogramm</i>		
<ul style="list-style-type: none"> · Arbeitskräfte <ul style="list-style-type: none"> - Einzelpersonenkonzept Betriebsinhaber, Ehegatte und seine mit betrieblichen Arbeiten beschäftigten Familienangehörigen ständige (familienfremde) Arbeitskräfte nichtständige (familienfremde) Arbeits- kräfte (einschl. Saisonarbeitskräfte) - Personengruppenkonzept Betriebsinhaber Ehegatte weitere Familienangehörige ständige (familienfremde) Arbeitskräfte nichtständige (familienfremde) Arbeits- kräfte (einschl. Saisonarbeitskräfte) · sozialökonomische Verhältnisse · Gewinnermittlung/Umsatzbesteuerung · außerbetriebliche Erwerbs- und Unterhaltsquellen · Eigentums- und Pachtverhältnisse, in den letzten zwei Jahren vereinbarte Pachtentgelte · Anfall und Ausbringung von Wirtschaftsdünger tierischer Herkunft · Einkünfte aus anderen Erwerbstätigkeiten als Landwirtschaft, die direkt mit dem Betrieb in Verbindung stehen 	<p>Mai des Vorjahres bis April des Berichtsjahres</p> <p>Mai des Vorjahres bis April des Berichtsjahres</p> <p>Wirtschaftsjahr</p> <p>Mai des Vorjahres bis April des Berichtsjahres</p> <p>in der Regel der Tag der ersten Aufforderung zur Auskunftserteilung</p> <p>Mai des Vorjahres bis April des Berichtsjahres</p> <p>Mai des Vorjahres bis April des Berichtsjahres</p>	<p>R</p> <p>Nichtstichprobenbetriebe</p> <p>T</p> <p>T</p> <p>R</p> <p>R</p> <p>R</p>

Übersicht 3:

Schematische Übersicht über die Gliederung der Agrarstrukturerhebung 2007

Programme	Grundprogramm		Ergänzungsprogramm	
	Bodennutzungs- haupterhebung	Viehbestands- erhebung	Arbeitskräfte und weitere Strukturmerkmale	
Erhebungsart	allgemein (total)	allgemein (total)	allgemein (total)	repräsentativ
Erfragte Sachverhalte	<ul style="list-style-type: none"> • Feststellung der betrieblichen Einheiten: <ul style="list-style-type: none"> - Betriebsitz - Art der Bewirtschaftung (ökologischer Landbau) - Rechtsgrund des Besitzes - Rechtsstellung des Betriebsinhabers (Einzelpersonen, Personengemeinschaften, juristische Personen) - Art des Betriebes • Selbstbewirtschaftete Gesamtfläche nach Hauptnutzungs- und Kulturarten • Anbau auf dem Ackerland nach Fruchtarten • Stillgelegte Flächen • Zwischenfruchtanbau 	<ul style="list-style-type: none"> • Bestände an: <ul style="list-style-type: none"> - Rindern - Schweinen - Schafen - Pferden - Geflügel 	<ul style="list-style-type: none"> - Arbeitskräfte nach Personengruppen und Arbeitszeitgruppen (nur für Nichtstichprobenbetriebe) - Gewinnermittlung und Umsatzbesteuerung - Sozialökonomische Verhältnisse des Betriebes 	<ul style="list-style-type: none"> - Eigentums- und Pachtverhältnisse - Außerbetriebliche Erwerbs- und Unterhaltungsquellen - Anfall und Aufbringung von Wirtschaftsdünger tierischer Herkunft - Beschäftigung des Betriebsinhabers und seiner Familienangehörigen und der im Betrieb Beschäftigten, die keine Familienangehörigen sind nach Arbeitszeitgruppen (Einzelpersonenkonzep) - Einkünfte aus anderer Erwerbstätigkeit als Landwirtschaft, die direkt mit dem Betrieb in Verbindung stehen

"Integrierte Erhebung" der Produktions- und Strukturstatistiken

Abschnitt 2: Anbau auf dem Ackerland nach Fruchtarten und selbstbewirtschaftete
Gesamtfläche des Betriebes 2007 nach Hauptnutzungs- und Kulturarten [1]

Wenn keine Ackerflächen bewirtschaftet werden, bitte hier ankreuzen und weiter mit Code 246

		Code	ha	a
Getreide ohne Mais	Winterweizen (ohne Durum) [2]	201	_____	____
	Dinkel [3]	211	_____	____
	Sommerweizen (ohne Durum)	202	_____	____
	Hartweizen (Durum)	203	_____	____
	Triticale	204	_____	____
	Roggen	205	_____	____
	Wintergerste	206	_____	____
	Sommergerste	207	_____	____
	Hafer	208	_____	____
	Wintermenggetreide	209	_____	____
	Sommernenggetreide	210	_____	____
Mais	Körnermais zum Ausreifen	212	_____	____
	Corn - Cob - Mix	213	_____	____
	Silomais (einschl. Grünmais und Lieschkolbenschrot)	242	_____	____
Hülsenfrüchte	Futtererbsen zur Körnergewinnung	214	_____	____
	Ackerbohnen zur Körnergewinnung	215	_____	____
	Lupinen zur Körnergewinnung [4]	301	_____	____
	Alle anderen Hülsenfrüchte zum Ausreifen (z.B. Speiseerbsen/-bohnen) [5]	216	_____	____
Hackfrüchte	Frühe Speisekartoffeln	218	_____	____
	Mittelfrühe u. späte Speisekartoffeln [6]	219	_____	____
	Industrie- (Verarbeitungs-), Futter- und Pflanzkartoffeln [7]	217	_____	____
	Verarbeitungskartoffeln für Speisezwecke [8]	300	_____	____
	Zuckerrüben ohne Samenbau	220	_____	____
	Runkelrüben ohne Samenbau [9]	221	_____	____
	Alle anderen Hackfrüchte ohne Samenbau (z.B. Futtermöhren, Kohlrüben) [10]	222	_____	____
Ölfrüchte	Winterraps zur Körnergewinnung	229	_____	____
	Sommerraps, Winter-, Sommerrüben zur Körnergewinnung	230	_____	____
	Öllein, Flachs (zur Körner- und Fasergewinnung)	231	_____	____
	Körnersonnenblumen	233	_____	____
	Andere Ölfrüchte, auch für technische Zwecke (z.B. Körnersenf, Sojabohnen)	232	_____	____

			Code	ha	a	
Sonst. Handelsgewächse	Hopfen (einschl. Alt- und Junghopfen)		234	_____	_____	
	Tabak		235	_____	_____	
	Rüben und Grünfütterpflanzen zur Samengewinnung		236	_____	_____	
	Heil- und Gewürzpflanzen [11]		237	_____	_____	
	Alle anderen Handelsgewächse (z.B. Zichorie, Hanf, Rollrasen) [12]		238	_____	_____	
Gartenbauerzeugnisse	Gemüse, Erdbeeren einschl. Jungpflanzen, ohne Samenbau, ohne Anbau im Haus- und Nutzgarten [13]	im Wechsel mit landw. Kulturen im Freiland	223	_____	_____	
		im Wechsel mit anderen Gartengewächsen	im Freiland	224	_____	_____
			unter Glas	225	_____	_____
	Blumen und Zier- pflanzen einschl. Jungpflanzen [14]	im Freiland	226	_____	_____	
		unter Glas	227	_____	_____	
	Gartenbausämereien, Vermehrungsanbau von Blumenzwiebeln und -knollen, auch unter Glas		228	_____	_____	
Ackerfütterbau	Klee, Klee gras, Klee-Luzerne-Gemisch		239	_____	_____	
	Luzerne, Luzernegras		240	_____	_____	
	Feldgras/Grasanbau auf dem Ackerland [15]		241	_____	_____	
	Alle anderen Futterpflanzen, auch als Gemenge [16]		243	_____	_____	
Stillgelegtes/aus der landwirtschaftlichen Erzeugung genommenes Ackerland, Brache (ohne nachwachsende Rohstoffe) [17]			244	_____	_____	
Ackerland insgesamt (Summe 201 bis 244, 300, 301)			245	_____	_____	
Haus- und Nutzgärten (ohne Ziergärten) [18]			246	_____	_____	
Obstanlagen (ohne Erdbeeren) [19]			247	_____	_____	
Baumschulen (ohne forstliche Pflanzgärten für Eigenbedarf) [20]			248	_____	_____	
Dauergrünland	Dauerwiesen		249	_____	_____	
	Mähweiden		250	_____	_____	
	Dauerweiden		251	_____	_____	
	Streuwiesen und Hutungen		255	_____	_____	
	Aus der landwirtschaftlichen Erzeugung genommenes Dauergrünland [21]		253	_____	_____	
Rebland/Rebfläche (einschl. Rebbrache zur Wiederbestockung) [22]			256	_____	_____	
Weihnachtsbaumkulturen, Korbweiden- und Pappelanlagen (außerhalb des Waldes)			257	_____	_____	
Landwirtschaftlich genutzte Fläche (LF) (Summe 245 bis 257)			258	_____	_____	
Waldflächen [23]			262	_____	_____	
Nicht mehr landwirtschaftlich genutzte Flächen [24]			259	_____	_____	
Gebäude- und Hofflächen, Landschaftselemente, sonstige Flächen [25]			264	_____	_____	
Selbstbewirtschaftete Gesamtfläche (Summe 258 bis 264)			265	_____	_____	

Abschnitt 8: Viehbestände am 3. Mai 2007 [1]

		Code	
Falls vorübergehend kein Vieh gehalten wird, bitte ankreuzen	199	<input type="checkbox"/>	1 Wenn <input checked="" type="checkbox"/> bitte weiter
Falls die Viehhaltung vollständig eingestellt oder nie Vieh gehalten wurde, bitte ankreuzen		<input type="checkbox"/>	2 mit Abschnitt 9

Art	Code	Anzahl		
Pferde	Ponys u. Kleinpferde (unter 148 cm Stockmaß)	101	_____	
	andere Pferde	unter 1 Jahr alt	102	_____
		1 bis unter 3 Jahre alt	103	_____
		3 bis unter 14 Jahre alt	104	_____
		14 Jahre und älter	105	_____
	Pferde insgesamt (Summe 101 bis 105)	106	_____	
Rinder	Kälber unter 6 Monate (oder unter 220 kg Lebendgewicht)	107	_____	
	Jungrinder 6 Monate bis unter 1 Jahr alt	männlich	108	_____
		weiblich	109	_____
	Rinder 1 bis unter 2 Jahre alt	männlich	110	_____
		weiblich zum Schlachten ...	111	_____
		weibliche Nutz- und Zuchttiere	112	_____
	Rinder 2 Jahre und älter	Bullen und Ochsen	113	_____
		Schlachtfärsen	114	_____
		Nutz- und Zuchtfärsen	115	_____
		Milchkühe	116	_____
	Ammen- und Mutterkühe [2]	117	_____	
	Schlacht- und Mastkühe	118	_____	
Rinder insgesamt (Summe 107 bis 118)	119	_____		
Schafe	Schafe unter 1 Jahr alt (einschließlich Lämmer)	120	_____	
	Schafe 1 Jahr und älter	weibliche Schafe zur Zucht (einschl. Jährlinge)	121	_____
		Schafböcke zur Zucht	122	_____
		Hammel und übrige Schafe	123	_____
	Schafe insgesamt (Summe 120 bis 123)	124	_____	

Art	Code	Anzahl		
Schweine	Ferkel unter 20 kg [3]	125	_____	
	Jungschweine 20 bis unter 50 kg Lebendgewicht [3]	126	_____	
	Mast-schweine [3], [4]	50 bis unter 80 kg Lebendgewicht	127	_____
		80 bis unter 110 kg Lebendgewicht	128	_____
		110 kg und mehr Lebendgewicht	129	_____
	Eber zur Zucht [5]	130	_____	
	Zucht-sauen [5]	Jungsauen zum 1. Mal trächtig	131	_____
		andere trächtige Sauen	132	_____
		Jungsauen noch nicht trächtig	133	_____
		andere nicht trächtige Sauen	134	_____
	Schweine insgesamt (Summe 125 bis 134)	135	_____	
	Hühner [6]	Legehennen ½ Jahr und älter	136	_____
		Junghennen unter ½ Jahr [7]	137	_____
		Masthühner, -hähne, sonstige Hähne [8]	138	_____
Hühner insgesamt (Summe 136 bis 138)		139	_____	
Sonstiges Geflügel [9]	Gänse insgesamt	140	_____	
	Enten insgesamt	141	_____	
	Truthühner insgesamt	142	_____	
	Sonst. Geflügel insgesamt (Summe 140 bis 142)	143	_____	

Landwirtschaftliche Betriebe und landwirtschaftlich genutzte Fläche nach Größenklassen der LF im Jahr 2007

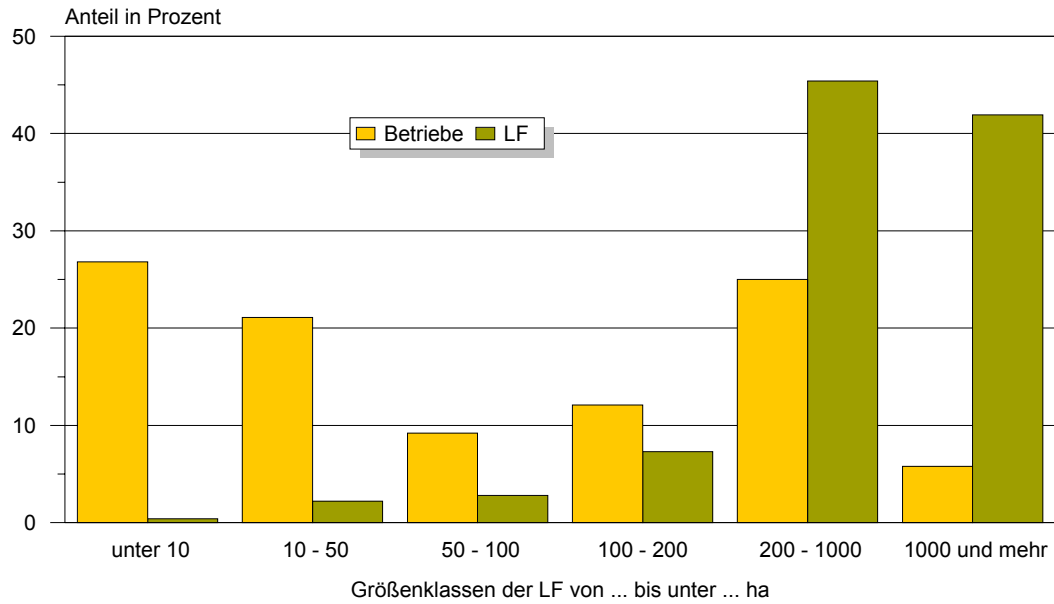

Landwirtschaftlich genutzte Fläche nach Kulturarten sowie Ackerland nach Fruchtarten im Jahr 2007

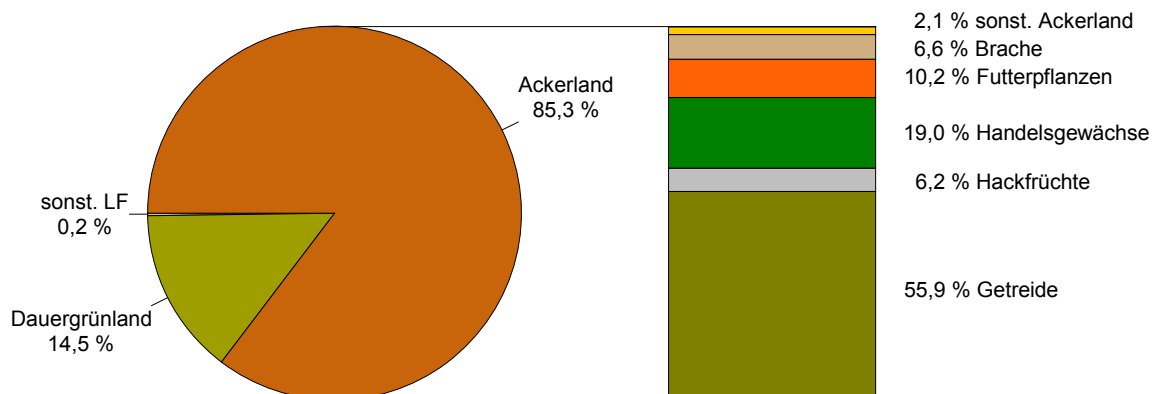

Landwirtschaftliche Betriebe mit Viehhaltung im Jahr 2007

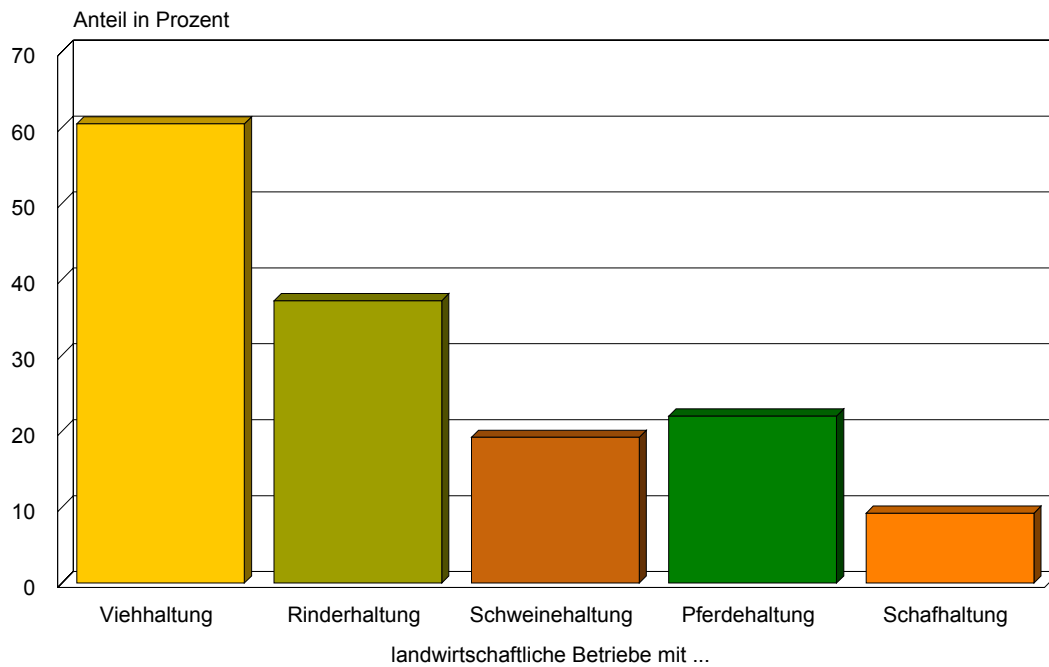

Landwirtschaftliche Betriebe mit Viehhaltung nach Größe der landwirtschaftlich genutzten Fläche im Jahr 2007

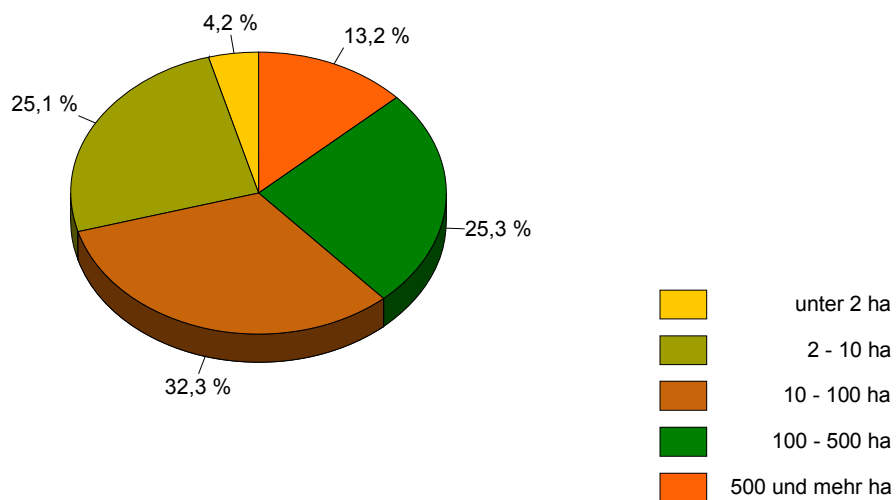

Kreisstruktur in Sachsen-Anhalt



1. Landesergebnisse

1.1. Struktur der Bodennutzung

1.1.1 [1.1 T] Landwirtschaftliche Betriebe 2007 nach ausgewählten Hauptnutzungs- und Kulturarten

Lfd. Nr.	Landw. genutzte Fläche von ... bis unter ... ha	Betriebe insgesamt			Und zwar (Sp.1) Betriebe mit			
		Betriebe ¹⁾	Betriebsfläche ha	LF ha	Waldflächen		Ackerland	
					Betriebe	Fläche ha	Betriebe	Fläche ha
1	2	3	4	5	6	7		
1	unter 2	319	742	181	13	79	129	81
2	2 - 5	627	2 535	1 996	106	419	342	768
3	5 - 10	352	3 139	2 550	74	492	217	1 094
4	10 - 20	461	7 781	6 678	120	944	348	3 738
5	20 - 30	235	6 575	5 756	60	742	202	3 845
6	30 - 50	328	13 983	12 833	102	1 026	292	8 784
7	50 - 100	445	34 298	32 313	123	1 693	397	21 952
8	100 und mehr	2 075	1 130 831	1 107 465	634	12 765	2 014	957 268
9	Insgesamt	4 842	1 199 885	1 169 772	1 232	18 161	3 941	997 529
	darunter:							
10	100 - 200	586	89 609	85 785	162	3 273	543	64 973
11	200 - 500	827	270 171	263 684	256	4 852	812	221 309
12	500 - 1000	382	273 161	267 906	100	2 480	379	236 701

Lfd. Nr.	Landw. genutzte Fläche von ... bis unter ... ha	Und zwar (Sp.1) Betriebe mit							
		Dauerkulturen							
		zusammen		und zwar mit					
				Obst- anlagen		Baum- schulen		Rebland ²⁾	
Betriebe	Fläche ha	Betriebe	Fläche ha	Betriebe	Fläche ha	Betriebe	Fläche ha		
8	9	10	11	12	13	14	15		
1	unter 2	112	70	22	12	13	10	76	43
2	2 - 5	55	126	15	17	14	36	20	49
3	5 - 10	33	161	13	69	10	36	9	52
4	10 - 20	36	320	23	210	4	18	10	79
5	20 - 30	16	174	13	172	-	-	2	.
6	30 - 50	25	378	16	290	2	.	4	58
7	50 - 100	13	245	10	223	2	.	1	.
8	100 und mehr	58	1 272	34	829	7	151	10	273
9	Insgesamt	348	2 745	146	1 822	52	274	132	556
	darunter:								
10	100 - 200	15	486	9	293	4	.	2	.
11	200 - 500	18	359	9	317	3	.	3	23
12	500 - 1000	13	152	10	142	-	-	1	.

Lfd. Nr.	Landw. genutzte Fläche von ... bis unter ... ha	Und zwar (Sp.1) Betriebe mit							
		Dauergrünland							
		zusammen		und zwar mit					
				Wiesen		Mähweiden		Weiden, Streuwiesen und Hutungen	
Betriebe	Fläche ha	Betriebe	Fläche ha	Betriebe	Fläche ha	Betriebe	Fläche ha		
16	17	18	19	20	21	22	23		
1	unter 2	45	28	9	6	9	8	29	14
2	2 - 5	459	1 087	183	332	184	398	155	354
3	5 - 10	272	1 290	125	388	118	503	90	393
4	10 - 20	340	2 612	142	657	180	1 301	109	638
5	20 - 30	153	1 733	56	387	81	905	44	421
6	30 - 50	232	3 664	88	952	128	1 936	68	754
7	50 - 100	342	10 111	140	2 522	225	5 691	83	1 881
8	100 und mehr	1 556	148 907	720	33 481	987	95 444	403	19 350
9	Insgesamt	3 399	169 434	1 463	38 725	1 912	106 186	981	23 805
	darunter:								
10	100 - 200	441	20 322	187	4 531	280	12 651	101	3 117
11	200 - 500	591	42 005	248	8 669	366	26 344	135	6 653
12	500 - 1000	286	31 051	138	6 594	178	21 024	82	3 361

1) einschließlich Viehhaltungsbetriebe ohne/unter 2 ha LF bzw. Betriebe mit Anbau von Spezialkulturen

2) bestockte Rebfläche und derzeit nicht anderweitig genutzte brachliegende Rebfläche

1.1.2 [2.1 T] Landwirtschaftliche Betriebe

Lfd. Nr.	Landw. genutzte Fläche von ... bis unter ... ha	Ackerland insgesamt		Und zwar (Sp.1)							
				Getreide einschl. Körner							
		zusammen		Weizen		Roggen		Gerste zusammen			
		Betriebe	Fläche ha	Betriebe	Fläche ha	Betriebe	Fläche ha	Betriebe	Fläche ha	Betriebe	Fläche ha
1	2	3	4	5	6	7	8	9	10		
1	unter 2	129	81	8	5	5	2	1	.	5	2
2	2 - 5	342	768	270	492	190	250	29	.	112	120
3	5 - 10	217	1 094	170	679	113	304	24	67	89	149
4	10 - 20	348	3 738	280	2 195	188	1 036	82	365	117	453
5	20 - 30	202	3 845	160	2 154	118	1 118	44	369	74	435
6	30 - 50	292	8 784	236	4 540	171	2 246	82	933	106	746
7	50 - 100	397	21 952	350	12 323	282	6 349	144	2 397	194	2 380
8	100 und mehr	2 014	957 268	1 951	535 023	1 743	307 089	866	78 648	1 424	112 369
9	Insgesamt	3 941	997 529	3 425	557 412	2 810	318 395	1 272	82 812	2 121	116 653
	darunter:										
10	100 - 200	543	64 973	515	36 874	431	20 302	207	5 976	311	6 818
11	200 - 500	812	221 309	783	124 003	700	74 723	332	17 750	558	24 279
12	500 - 1000	379	236 701	373	134 009	346	80 596	165	18 057	300	27 192

Lfd. Nr.	Landw. genutzte Fläche von ... bis unter ... ha	Und zwar (Sp.1)									
		Hülsenfrüchte		Hackfrüchten						zusammen	
				zusammen		und zwar mit					
		Betriebe	Fläche ha	Betriebe	Fläche ha	Kartoffeln		Zuckerrüben		Betriebe	Fläche ha
25	26	27	28	29	30	31	32	33	34		
1	unter 2	-	-	14	5	14	5	-	-	3	1
2	2 - 5	6	8	148	58	133	42	8	2	26	42
3	5 - 10	7	14	74	45	64	27	12	9	28	103
4	10 - 20	20	49	116	158	93	81	24	62	69	399
5	20 - 30	21	49	49	81	36	51	14	27	62	442
6	30 - 50	37	192	78	263	47	125	34	127	118	1 318
7	50 - 100	48	370	158	794	70	223	112	538	213	3 312
8	100 und mehr	407	14 884	1 268	60 193	270	12 228	1 181	47 509	1 662	183 887
9	Insgesamt	546	15 566	1 905	61 598	727	12 782	1 385	48 273	2 181	189 504
	darunter:										
10	100 - 200	90	1 178	250	2 801	58	642	215	2 118	375	10 901
11	200 - 500	135	3 280	517	13 342	89	2 072	488	11 034	672	43 347
12	500 - 1000	83	3 010	272	15 993	58	3 487	258	12 353	348	47 557

1) einschl. Gartenbausämereien; ohne Anbau in Haus- und Nutzgärten

mit Ackerland 2007 nach Fruchtarten

Betriebe mit														Lfd. Nr.
mais und Corn-Cob-Mix										Futterpflanzen				
und zwar mit				Hafer		Triticale		Körnermais und/oder Corn-Cob-Mix		zusammen		darunter mit Silomais (einschl. Lieschkolbenschrot)		
Wintergerste		Sommergerste												
Betriebe	Fläche ha	Betriebe	Fläche ha	Betriebe	Fläche ha	Betriebe	Fläche ha	Betriebe	Fläche ha	Betriebe	Fläche ha	Betriebe	Fläche ha	
11	12	13	14	15	16	17	18	19	20	21	22	23	24	
2	.	3	.	1	.	1	.	-	-	7	2	1	.	1
83	.	43	.	72	.	38	.	8	4	103	87	30	.	2
61	92	39	57	46	64	31	62	7	24	75	123	27	31	3
88	340	45	113	68	126	60	176	4	4	122	408	42	122	4
54	298	28	137	43	107	24	78	8	45	70	432	20	113	5
83	595	32	151	50	172	59	327	7	77	118	1 012	39	358	6
160	1 926	63	454	91	399	72	531	18	224	193	2 593	77	1 185	7
1 347	100 066	331	12 303	371	4 323	452	18 052	238	14 124	1 233	97 139	844	71 364	8
1 878	103 402	584	13 251	742	5 237	737	19 261	290	14 504	1 921	101 796	1 080	73 195	9
282	5 960	75	857	99	789	120	1 845	41	1 045	292	8 007	174	5 185	10
526	22 015	110	2 264	154	1 425	149	3 346	78	2 302	470	22 982	313	16 394	11
290	24 499	70	2 693	63	965	82	3 664	63	3 443	241	21 482	167	15 769	12

Betriebe mit												Lfd. Nr.
Handelsgewächsen						Gartengewächsen				Brache		
darunter mit Ölfrüchten zusammen		darunter		zusammen ¹⁾		und zwar mit						
		Raps und Rüben				Gemüse, Spargel, Erdbeeren		Blumen und Zierpflanzen				
Betriebe	Fläche ha	Betriebe	Fläche ha	Betriebe	Fläche ha	Betriebe	Fläche ha	Betriebe	Fläche ha	Betriebe	Fläche ha	
35	36	37	38	39	40	41	42	43	44	45	46	
-	-	-	-	116	57	43	21	101	34	25	10	1
19	38	18	38	28	35	19	22	11	6	32	46	2
26	97	24	96	16	37	13	27	5	10	31	95	3
65	386	64	375	22	78	21	65	7	13	109	450	4
59	428	57	422	16	89	14	.	2	.	104	596	5
111	1 230	107	1 213	19	203	17	160	1	.	191	1 256	6
209	3 185	207	3 159	22	263	21	.	1	.	269	2 297	7
1 653	180 600	1 632	177 627	120	4 896	110	4 648	4	6	1 554	61 245	8
2 142	185 965	2 109	182 931	359	5 658	258	5 271	132	72	2 315	65 995	9
371	10 520	361	10 265	27	261	26	.	1	.	386	4 950	10
670	42 975	664	42 538	31	1 151	27	973	-	-	601	13 204	11
346	47 111	342	46 343	28	984	26	958	-	-	309	13 665	12

1.1.3 [5 T] Landwirtschaftliche Betriebe mit Ackerland 2007 nach Größenklassen des Ackerlandes

Lfd. Nr.	Landw. genutzte Fläche von ... bis unter ... ha	Insgesamt			Davon Betriebe mit Ackerfläche von ... bis ... ha								
		Be-triebe	LF	Acker-fläche	Be-triebe	LF	Acker-fläche	Be-triebe	LF	Acker-fläche	Be-triebe	LF	Acker-fläche
			ha			ha			ha			ha	
		1	2	3	4	5	6	7	8	9	10	11	12
1	unter 2	129	98	81	129	98	81	-	-	-	-	-	-
2	2 - 5	342	1 099	768	342	1 099	768	-	-	-	-	-	-
3	5 - 10	217	1 624	1 094	104	742	282	113	883	813	-	-	-
4	10 - 20	348	5 064	3 738	53	707	152	80	1 083	635	215	3 274	2 951
5	20 - 30	202	4 955	3 845	12	294	30	17	413	121	62	1 468	1 007
6	30 - 50	292	11 427	8 784	10	389	31	13	442	104	37	1 395	558
7	50 - 100	397	28 960	21 952	9	593	33	8	479	63	20	1 342	313
8	100 und mehr	2 014	1095 095	957 268	6	1 294	19	5	1 203	37	7	1 535	119
9	Insgesamt	3 941	1148 323	997 529	665	5 214	1 397	236	4 504	1 773	341	9 014	4 948
	darunter:												
10	100 - 200	543	79 946	64 973	4	.	.	2	.	.	2	.	.
11	200 - 500	812	259 086	221 309	2	.	.	3	.	.	5	.	.
12	500 - 1000	379	265 974	236 701	-	-	-	-	-	-	-	-	-

Lfd. Nr.	Landw. genutzte Fläche von ... bis unter ... ha	Noch davon Betriebe mit Ackerfläche von ... bis ... ha											
		20 - 30			30 - 50			50 - 100			100 und mehr		
		Be-triebe	LF	Acker-fläche	Be-triebe	LF	Acker-fläche	Be-triebe	LF	Acker-fläche	Be-triebe	LF	Acker-fläche
			ha			ha			ha			ha	
13	14	15	16	17	18	19	20	21	22	23	24		
1	unter 2	-	-	-	-	-	-	-	-	-	-	-	
2	2 - 5	-	-	-	-	-	-	-	-	-	-	-	
3	5 - 10	-	-	-	-	-	-	-	-	-	-	-	
4	10 - 20	-	-	-	-	-	-	-	-	-	-	-	
5	20 - 30	111	2 780	2 686	-	-	-	-	-	-	-	-	
6	30 - 50	56	2 084	1 408	176	7 117	6 682	-	-	-	-	-	
7	50 - 100	25	1 690	647	81	5 329	3 316	254	19 527	17 580	-	-	
8	100 und mehr	12	2 397	287	26	5 010	1 070	139	21 282	11 088	1 819	1 062 374 944 647	
9	Insgesamt	204	8 951	5 028	283	17 456	11 067	393	40 809	28 668	1 819	1 062 374 944 647	
	darunter:												
10	100 - 200	7	937	164	20	2 742	845	117	15 363	9 483	391	59 705 54 415	
11	200 - 500	5	1 460	123	5	.	.	22	5 919	1 605	770	247 430 219 282	
12	500 - 1000	-	-	-	1	.	.	-	-	-	378	.	

Lfd. Nr.	Landw. genutzte Fläche von ... bis unter ... ha	Darunter (Sp. 22) Betriebe mit Ackerfläche von ... bis unter ... ha											
		100 - 200			200 - 300			300 - 500			500 - 1 000		
		Be-triebe	LF	Acker-fläche	Be-triebe	LF	Acker-fläche	Be-triebe	LF	Acker-fläche	Be-triebe	LF	Acker-fläche
			ha			ha			ha			ha	
25	26	27	28	29	30	31	32	33	34	35	36		
1	unter 2	-	-	-	-	-	-	-	-	-	-	-	
2	2 - 5	-	-	-	-	-	-	-	-	-	-	-	
3	5 - 10	-	-	-	-	-	-	-	-	-	-	-	
4	10 - 20	-	-	-	-	-	-	-	-	-	-	-	
5	20 - 30	-	-	-	-	-	-	-	-	-	-	-	
6	30 - 50	-	-	-	-	-	-	-	-	-	-	-	
7	50 - 100	-	-	-	-	-	-	-	-	-	-	-	
8	100 und mehr	525	94 415	76 474	349	100 359	86 194	356	155 215	139 221	372	296 748 260 984	
9	Insgesamt	525	94 415	76 474	349	100 359	86 194	356	155 215	139 221	372	296 748 260 984	
	darunter:												
10	100 - 200	391	59 705	54 415	-	-	-	-	-	-	-	-	
11	200 - 500	134	34 710	22 059	342	95 464	84 360	294	117 256	112 864	-	-	
12	500 - 1000	-	-	-	6	3 660	1 560	61	36 903	25 995	311	224 587 209 111	

1.1.4 [6 T] Landwirtschaftliche Betriebe mit Dauergrünland 2007 nach Größenklassen des Dauergrünlandes

Lfd. Nr.	Landw. genutzte Fläche von ... bis unter ... ha	Insgesamt			Davon Betriebe mit Dauergrünland von ... bis unter ... ha								
					0,01 - 5			5 - 10			10 - 20		
		Be- triebe	LF	Dauer- grünland	Be- triebe	LF	Dauer- grünland	Be- triebe	LF	Dauer- grünland	Be- triebe	LF	Dauer- grünland
			ha			ha			ha			ha	
1	2	3	4	5	6	7	8	9	10	11	12		
1	unter 2	45	46	28	45	46	28	-	-	-	-	-	-
2	2 - 5	459	1 454	1 087	459	1 454	1 087	-	-	-	-	-	-
3	5 - 10	272	1 970	1 290	122	891	279	150	1 079	1 012	-	-	-
4	10 - 20	340	4 936	2 612	138	1 978	303	77	1 123	582	125	1 836	1 727
5	20 - 30	153	3 745	1 733	54	1 312	135	26	628	181	33	809	461
6	30 - 50	232	9 078	3 664	65	2 558	165	39	1 571	290	51	1 975	744
7	50 - 100	342	25 059	10 111	60	4 537	126	40	2 915	294	49	3 403	750
8	100 und mehr	1 556	868 948	148 907	269	118 895	607	121	53 537	892	133	61 290	1 979
9	Insgesamt	3 399	915 235	169 434	1 212	131 671	2 730	453	60 852	3 251	391	69 313	5 661
	darunter:												
10	100 - 200	441	64 099	20 322	83	12 015	166	36	4 716	266	44	6 258	647
11	200 - 500	591	187 150	42 005	111	34 736	247	56	19 939	405	56	17 614	825
12	500 - 1000	286	202 057	31 051	56	37 643	145	21	14 925	161	17	12 037	257

Lfd. Nr.	Landw. genutzte Fläche von ... bis unter ... ha	Noch davon Betriebe mit Dauergrünland von ... bis unter ... ha											
		20 - 30			30 - 50			50 - 100			100 und mehr		
		Be- triebe	LF	Dauer- grünland	Be- triebe	LF	Dauer- grünland	Be- triebe	LF	Dauer- grünland	Be- triebe	LF	Dauer- grünland
			ha			ha			ha			ha	
13	14	15	16	17	18	19	20	21	22	23	24		
1	unter 2	-	-	-	-	-	-	-	-	-	-	-	-
2	2 - 5	-	-	-	-	-	-	-	-	-	-	-	-
3	5 - 10	-	-	-	-	-	-	-	-	-	-	-	-
4	10 - 20	-	-	-	-	-	-	-	-	-	-	-	-
5	20 - 30	40	995	956	-	-	-	-	-	-	-	-	-
6	30 - 50	34	1 253	832	43	1 721	1 634	-	-	-	-	-	-
7	50 - 100	53	3 986	1 295	62	4 470	2 413	78	5 748	5 232	-	-	-
8	100 und mehr	114	45 870	2 868	158	62 138	6 339	284	115 882	20 590	477	411 335	115 632
9	Insgesamt	241	52 105	5 951	263	68 330	10 386	362	121 630	25 822	477	411 335	115 632
	darunter:												
10	100 - 200	50	6 942	1 275	74	11 039	3 006	88	13 420	6 127	66	9 710	8 834
11	200 - 500	36	11 005	899	51	14 749	2 039	135	40 586	10 062	146	48 521	27 527
12	500 - 1000	19	12 875	469	18	13 517	703	39	26 430	2 814	116	84 630	26 502

Lfd. Nr.	Landw. genutzte Fläche von ... bis unter ... ha	Darunter (Sp. 22) Betriebe mit Dauergrünland von ... bis unter ... ha								
		100 - 200			200 - 300			300 - 500		
		Be- triebe	LF	Dauer- grünland	Be- triebe	LF	Dauer- grünland	Be- triebe	LF	Dauer- grünland
			ha			ha			ha	
25	26	27	28	29	30	31	32	33		
1	unter 2	-	-	-	-	-	-	-	-	
2	2 - 5	-	-	-	-	-	-	-	-	
3	5 - 10	-	-	-	-	-	-	-	-	
4	10 - 20	-	-	-	-	-	-	-	-	
5	20 - 30	-	-	-	-	-	-	-	-	
6	30 - 50	-	-	-	-	-	-	-	-	
7	50 - 100	-	-	-	-	-	-	-	-	
8	100 und mehr	264	158 587	38 016	101	89 536	24 126	72	86 145	27 056
9	Insgesamt	264	158 587	38 016	101	89 536	24 126	72	86 145	27 056
	darunter:									
10	100 - 200	66	9 710	8 834	-	-	-	-	-	-
11	200 - 500	98	31 962	13 829	33	10 449	7 955	15	6 110	5 743
12	500 - 1000	63	45 265	9 821	32	22 875	7 584	16	12 985	5 831

1.1.5 [7 T] Landwirtschaftliche Betriebe mit Getreideanbau 2007 nach Größenklassen der Getreidefläche *)

Lfd. Nr.	Landw. genutzte Fläche von ... bis unter ... ha	Insgesamt			Davon Betriebe mit Getreidefläche von ... bis unter ... ha								
		Be-triebe	Acker-Getreide- fläche		Be-triebe	0,01 - 5		5 - 10			10 - 20		
			Acker- fläche	Getreide- fläche		Acker- fläche	Getreide- fläche	Be- triebe	Acker- fläche	Getreide- fläche	Be- triebe	Acker- fläche	Getreide- fläche
1	2	3	4	5	6	7	8	9	10	11	12		
1	unter 2	8	8	5	8	8	5	-	-	-	-	-	-
2	2 - 5	270	625	492	270	625	492	-	-	-	-	-	-
3	5 - 10	170	892	679	112	469	295	58	423	384	-	-	-
4	10 - 20	280	3 075	2 195	72	497	204	123	1 347	921	85	1 231	1 069
5	20 - 30	160	3 131	2 154	21	208	62	23	421	177	90	1 845	1 329
6	30 - 50	236	7 243	4 540	14	259	42	32	625	239	79	2 166	1 169
7	50 - 100	350	19 713	12 323	13	230	41	16	430	121	41	1 428	606
8	100 und mehr	1 951	947 643	535 023	9	363	28	12	503	88	29	2 622	431
9	Insgesamt	3 425	982 330	557 412	519	2 658	1 169	264	3 750	1 930	324	9 292	4 605
	darunter:												
10	100 - 200	515	62 608	36 874	6	300	21	7	330	52	17	1 233	255
11	200 - 500	783	217 049	124 003	2	.	.	5	173	36	12	1 390	176
12	500 - 1000	373	233 701	134 009	1	.	.	-	-	-	-	-	-

Lfd. Nr.	Landw. genutzte Fläche von ... bis unter ... ha	Noch davon Betriebe mit Getreidefläche von ... bis unter ... ha											
		20 - 30			30 - 50			50 - 100			100 und mehr		
		Be-triebe	Acker-Getreide- fläche		Be-triebe	Acker-Getreide- fläche		Be-triebe	Acker-Getreide- fläche		Be-triebe	Acker-Getreide- fläche	
			Acker- fläche	Getreide- fläche		Acker- fläche	Getreide- fläche		Acker- fläche	Getreide- fläche		Acker- fläche	Getreide- fläche
ha													
13	14	15	16	17	18	19	20	21	22	23	24		
1	unter 2	-	-	-	-	-	-	-	-	-	-	-	-
2	2 - 5	-	-	-	-	-	-	-	-	-	-	-	-
3	5 - 10	-	-	-	-	-	-	-	-	-	-	-	-
4	10 - 20	-	-	-	-	-	-	-	-	-	-	-	-
5	20 - 30	26	656	586	-	-	-	-	-	-	-	-	-
6	30 - 50	74	2 700	1 838	37	1 493	1 252	-	-	-	-	-	-
7	50 - 100	64	2 949	1 573	139	8 570	5 443	77	6 105	4 538	-	-	-
8	100 und mehr	49	3 828	1 256	83	9 074	3 318	430	65 252	32 426	1 339	866 001	497 477
9	Insgesamt	213	10 134	5 253	259	19 138	10 014	507	71 357	36 964	1 339	866 001	497 477
	darunter:												
10	100 - 200	36	2 627	917	63	6 044	2 520	288	35 786	21 314	98	16 288	11 795
11	200 - 500	13	1 201	339	19	.	.	135	26 246	10 545	597	185 255	112 153
12	500 - 1000	-	-	-	1	.	.	6	2 857	490	365	230 536	133 469

Lfd. Nr.	Landw. genutzte Fläche von ... bis unter ... ha	Darunter (Sp. 22) Betriebe mit Getreidefläche von ... bis unter ... ha											
		100 - 200			200 - 300			300 - 500			500 - 1 000		
		Be-triebe	Acker-Getreide- fläche		Be-triebe	Acker-Getreide- fläche		Be-triebe	Acker-Getreide- fläche		Be-triebe	Acker-Getreide- fläche	
			Acker- fläche	Getreide- fläche		Acker- fläche	Getreide- fläche		Acker- fläche	Getreide- fläche		Acker- fläche	Getreide- fläche
ha													
25	26	27	28	29	30	31	32	33	34	35	36		
1	unter 2	-	-	-	-	-	-	-	-	-	-	-	
2	2 - 5	-	-	-	-	-	-	-	-	-	-	-	
3	5 - 10	-	-	-	-	-	-	-	-	-	-	-	
4	10 - 20	-	-	-	-	-	-	-	-	-	-	-	
5	20 - 30	-	-	-	-	-	-	-	-	-	-	-	
6	30 - 50	-	-	-	-	-	-	-	-	-	-	-	
7	50 - 100	-	-	-	-	-	-	-	-	-	-	-	
8	100 und mehr	511	133 784	74 264	274	117 339	67 056	282	192 907	108 002	189	218 453	126 440
9	Insgesamt	511	133 784	74 264	274	117 339	67 056	282	192 907	108 002	189	218 453	126 440
	darunter:												
10	100 - 200	98	16 288	11 795	-	-	-	-	-	-	-	-	
11	200 - 500	375	99 233	56 253	190	71 314	45 458	32	14 708	10 442	-	-	
12	500 - 1000	36	16 151	5 909	77	40 697	19 827	193	124 944	74 660	59	48 744	33 072

*) Getreideanbau einschl. Körnermais und Corn-Cob-Mix

1.1.6 [8 T] Landwirtschaftliche Betriebe mit Kartoffelanbau 2007 nach Größenklassen der Kartoffelfläche

Lfd. Nr.	Landw. genutzte Fläche von ... bis unter ... ha	Insgesamt			Davon Betriebe mit Kartoffelfläche von ... bis unter ... ha								
					0,01 - 1			1 - 5			5 - 10		
		Be-triebe	Acker-fläche	Kartoffel-fläche	Be-triebe	Acker-fläche	Kartoffel-fläche	Be-triebe	Acker-fläche	Kartoffel-fläche	Be-triebe	Acker-fläche	Kartoffel-fläche
			ha			ha			ha			ha	
1	2	3	4	5	6	7	8	9	10	11	12		
1	unter 2	14	14	5	14	14	5	-	-	-	-	-	-
2	2 - 5	133	278	42	128	262	36	5	17	6	-	-	-
3	5 - 10	64	323	27	59	282	19	5	41	8	-	-	-
4	10 - 20	93	963	81	67	645	19	24	287	45	1	.	.
5	20 - 30	36	642	51	25	438	10	8	138	18	2	.	.
6	30 - 50	47	1 367	125	29	833	10	12	325	23	4	.	.
7	50 - 100	70	4 183	223	36	2 078	14	22	1 212	44	5	295	31
8	100 und mehr	270	181 495	12 228	65	19 151	23	37	12 684	86	19	.	.
9	Insgesamt	727	189 266	12 782	423	23 703	136	113	14 704	228	31	10 532	213
	darunter:												
10	100 - 200	58	7 146	642	21	2 488	7	20	2 300	44	4	405	29
11	200 - 500	89	25 658	2 072	34	8 954	11	6	1 290	12	8	2 443	55
12	500 - 1000	58	36 533	3 487	8	5 345	4	9	5 104	22	2	.	.

Lfd. Nr.	Landw. genutzte Fläche von ... bis unter ... ha	Noch davon Betriebe mit Kartoffelfläche von ... bis unter ... ha											
		10 - 20			20 - 30			30 - 50			50 und mehr		
		Be-triebe	Acker-fläche	Kartoffel-fläche	Be-triebe	Acker-fläche	Kartoffel-fläche	Be-triebe	Acker-fläche	Kartoffel-fläche	Be-triebe	Acker-fläche	Kartoffel-fläche
			ha			ha			ha			ha	
13	14	15	16	17	18	19	20	21	22	23	24		
1	unter 2	-	-	-	-	-	-	-	-	-	-	-	
2	2 - 5	-	-	-	-	-	-	-	-	-	-	-	
3	5 - 10	-	-	-	-	-	-	-	-	-	-	-	
4	10 - 20	1	.	.	-	-	-	-	-	-	-	-	
5	20 - 30	1	.	.	-	-	-	-	-	-	-	-	
6	30 - 50	-	-	-	-	-	2	.	.	-	-	-	
7	50 - 100	5	415	73	1	.	.	1	.	.	-	-	
8	100 und mehr	23	11 547	332	20	.	.	34	25 841	1 399	72	87 018	9 775
9	Insgesamt	30	11 998	428	21	15 314	506	37	25 998	1 495	72	87 018	9 775
	darunter:												
10	100 - 200	4	597	50	3	455	65	3	519	102	3	382	346
11	200 - 500	11	3 738	158	7	1 837	172	10	3 127	401	13	4 270	1 263
12	500 - 1000	7	4 156	106	2	.	.	9	5 667	370	21	13 977	2 922

1.1.7 [9 T] Landwirtschaftliche Betriebe mit Zuckerrübenanbau 2007 nach Größenklassen der Zuckerrübenfläche

Lfd. Nr.	Landw. genutzte Fläche von ... bis unter ... ha	Insgesamt			Davon Betriebe mit Zuckerrübenfläche von ... bis unter ... ha								
					0,01 - 1			1 - 5			5 - 10		
		Be- triebe	Acker- fläche	Zucker- rüben fläche	Be- triebe	Acker- fläche	Zucker- rüben fläche	Be- triebe	Acker- fläche	Zucker- rüben fläche	Be- triebe	Acker- fläche	Zucker- rüben fläche
1	2	3	4	5	6	7	8	9	10	11	12		
1	unter 2	-	-	-	-	-	-	-	-	-	-	-	-
2	2 - 5	8	11	2	8	11	2	-	-	-	-	-	-
3	5 - 10	12	85	9	8	51	2	4	35	7	-	-	-
4	10 - 20	24	322	62	9	108	5	12	177	20	1	.	.
5	20 - 30	14	314	27	1	.	.	12	270	20	1	.	.
6	30 - 50	34	1 261	127	2	.	.	24	839	61	6	253	43
7	50 - 100	112	7 409	538	6	201	4	65	4 130	199	32	2 340	208
8	100 und mehr	1 181	710 516	47 509	-	-	-	60	8 003	212	167	.	.
9	Insgesamt	1 385	719 918	48 273	34	474	14	177	13 453	519	207	35 017	1 480
	darunter:												
10	100 - 200	215	29 629	2 118	-	-	-	42	4 791	151	92	12 322	656
11	200 - 500	488	149 155	11 034	-	-	-	18	3 212	61	70	16 613	526
12	500 - 1000	258	170 056	12 353	-	-	-	-	-	-	4	2 502	24

Lfd. Nr.	Landw. genutzte Fläche von ... bis unter ... ha	Noch davon Betriebe mit Zuckerrübenfläche von ... bis unter ... ha											
		10 - 20			20 - 30			30 - 50			50 und mehr		
		Be- triebe	Acker- fläche	Zucker- rüben fläche	Be- triebe	Acker- fläche	Zucker- rüben fläche	Be- triebe	Acker- fläche	Zucker- rüben fläche	Be- triebe	Acker- fläche	Zucker- rüben fläche
13	14	15	16	17	18	19	20	21	22	23	24		
1	unter 2	-	-	-	-	-	-	-	-	-	-	-	-
2	2 - 5	-	-	-	-	-	-	-	-	-	-	-	-
3	5 - 10	-	-	-	-	-	-	-	-	-	-	-	-
4	10 - 20	2	.	.	-	-	-	-	-	-	-	-	-
5	20 - 30	-	-	-	-	-	-	-	-	-	-	-	-
6	30 - 50	2	.	.	-	-	-	-	-	-	-	-	-
7	50 - 100	8	.	.	1	.	.	-	-	-	-	-	-
8	100 und mehr	277	84 506	4 013	170	.	.	215	137 825	8 202	292	371 896	29 669
9	Insgesamt	289	85 255	4 163	171	75 998	4 227	215	137 825	8 202	292	371 896	29 669
	darunter:												
10	100 - 200	69	10 657	940	3	495	68	9	1 363	303	-	-	-
11	200 - 500	167	46 209	2 427	115	38 863	2 823	86	32 269	3 250	32	11 989	1 949
12	500 - 1000	31	16 768	480	40	23 348	997	79	53 364	3 070	104	74 073	7 782

1.1.8 [10 T] Landwirtschaftliche Betriebe mit Körnermaisbau 2007 nach Größenklassen der Körnermaisfläche *)

Lfd. Nr.	Landw. genutzte Fläche von ... bis unter ... ha	Insgesamt			Davon Betriebe mit Körnermaisfläche von ... bis unter ... ha								
		Be- triebe	Acker- fläche	Körner- mais fläche	0,01 - 1			1 - 5			5 - 10		
					Be- triebe	Acker- fläche	Körner- mais fläche	Be- triebe	Acker- fläche	Körner- mais fläche	Be- triebe	Acker- fläche	Körner- mais fläche
		ha			ha			ha			ha		
1	2	3	4	5	6	7	8	9	10	11	12		
1	unter 2	-	-	-	-	-	-	-	-	-	-	-	-
2	2 - 5	8	15	4	5	10	1	3	5	4	-	-	-
3	5 - 10	7	51	24	1	.	.	4	25	8	2	.	.
4	10 - 20	4	59	4	1	.	.	3	.	.	-	-	-
5	20 - 30	8	140	45	-	-	-	6	.	.	-	-	-
6	30 - 50	7	203	77	-	-	-	2	.	.	2	.	.
7	50 - 100	18	1 214	224	2	.	.	5	349	14	5	281	33
8	100 und mehr	238	174 464	14 124	4	3 573	3	20	7 712	59	23	.	.
9	Insgesamt	290	176 145	14 504	13	3 756	5	43	8 275	112	32	7 279	231
	darunter:												
10	100 - 200	41	5 305	1 045	-	-	-	6	635	16	8	1 012	55
11	200 - 500	78	23 940	2 302	3	1 296	2	9	2 749	27	12	3 763	85
12	500 - 1000	63	42 302	3 443	-	-	-	2	.	.	2	.	.

Lfd. Nr.	Landw. genutzte Fläche von ... bis unter ... ha	Noch davon Betriebe mit Körnermaisfläche von ... bis unter ... ha											
		10 - 20			20 - 30			30 - 50			50 und mehr		
		Be- triebe	Acker- fläche	Körner- mais fläche	Be- triebe	Acker- fläche	Körner- mais fläche	Be- triebe	Acker- fläche	Körner- mais fläche	Be- triebe	Acker- fläche	Körner- mais fläche
		ha			ha			ha			ha		
13	14	15	16	17	18	19	20	21	22	23	24		
1	unter 2	-	-	-	-	-	-	-	-	-	-	-	
2	2 - 5	-	-	-	-	-	-	-	-	-	-	-	
3	5 - 10	-	-	-	-	-	-	-	-	-	-	-	
4	10 - 20	-	-	-	-	-	-	-	-	-	-	-	
5	20 - 30	2	.	.	-	-	-	-	-	-	-	-	
6	30 - 50	2	.	.	-	-	-	1	.	.	-	-	
7	50 - 100	-	-	-	4	293	91	1	.	.	1	.	
8	100 und mehr	45	20 847	637	29	17 280	713	42	25 505	1 692	75	.	
9	Insgesamt	49	20 954	687	33	17 573	804	44	25 596	1 757	76	92 712	10 907
	darunter:												
10	100 - 200	12	1 566	153	5	779	124	4	597	175	6	715	522
11	200 - 500	16	4 213	223	11	3 333	269	14	4 445	581	13	4 142	1 115
12	500 - 1000	13	9 086	187	7	5 215	174	16	9 887	584	23	15 343	2 474

*) Körnermaisbau einschl. Corn-Cob-Mix

1.1.9 [11 T] Landwirtschaftliche Betriebe mit Anbau von Ölfrüchten 2007 nach Größenklassen der Ölf Fruchtfläche *)

Lfd. Nr.	Landw. genutzte Fläche von ... bis unter ... ha	Insgesamt			Davon Betriebe mit Ölf Fruchtfläche von ... bis unter ... ha								
					0,01 - 1			1 - 5			5 - 10		
		Be- triebe	Acker- fläche	Ölf rucht- fläche	Be- triebe	Acker- fläche	Ölf rucht- fläche	Be- triebe	Acker- fläche	Ölf rucht- fläche	Be- triebe	Acker- fläche	Ölf rucht- fläche
			ha			ha			ha			ha	
1	2	3	4	5	6	7	8	9	10	11	12		
1	unter 2	-	-	-	-	-	-	-	-	-	-	-	
2	2 - 5	19	58	38	5	10	2	14	48	36	-	-	
3	5 - 10	26	182	97	1	.	.	18	.	.	7	56	
4	10 - 20	65	885	386	-	-	-	37	476	115	17	239	
5	20 - 30	59	1 304	428	2	.	.	18	.	.	26	582	
6	30 - 50	111	3 847	1 230	-	-	-	15	435	46	46	1 545	
7	50 - 100	209	13 360	3 185	3	131	2	15	709	50	40	2 266	
8	100 und mehr	1 653	886 535	180 600	-	-	-	7	790	21	35	4 969	
9	Insgesamt	2 142	906 170	185 965	11	174	5	124	2 966	365	171	9 657	
	darunter:												
10	100 - 200	371	48 848	10 520	-	-	-	5	.	.	25	.	
11	200 - 500	670	196 121	42 975	-	-	-	2	.	.	9	.	
12	500 - 1000	346	220 675	47 111	-	-	-	-	-	-	1	.	

Lfd. Nr.	Landw. genutzte Fläche von ... bis unter ... ha	Noch davon Betriebe mit Ölf Fruchtfläche von ... bis unter ... ha											
		10 - 20			20 - 30			30 - 50			50 und mehr		
		Be- triebe	Acker- fläche	Ölf rucht- fläche	Be- triebe	Acker- fläche	Ölf rucht- fläche	Be- triebe	Acker- fläche	Ölf rucht- fläche	Be- triebe	Acker- fläche	Ölf rucht- fläche
			ha			ha			ha			ha	
13	14	15	16	17	18	19	20	21	22	23	24		
1	unter 2	-	-	-	-	-	-	-	-	-	-	-	
2	2 - 5	-	-	-	-	-	-	-	-	-	-	-	
3	5 - 10	-	-	-	-	-	-	-	-	-	-	-	
4	10 - 20	11	170	147	-	-	-	-	-	-	-	-	
5	20 - 30	10	229	129	3	78	77	-	-	-	-	-	
6	30 - 50	38	1 431	494	7	236	172	5	201	178	-	-	
7	50 - 100	103	6 610	1 433	32	2 400	744	12	941	414	4	303	
8	100 und mehr	122	18 085	1 866	167	28 651	4 074	305	67 932	12 090	1 017	766 108	
9	Insgesamt	284	26 524	4 070	209	31 365	5 067	322	69 073	12 682	1 021	766 411	
	darunter:												
10	100 - 200	89	9 794	1 355	98	12 330	2 359	124	18 307	4 764	30	5 000	
11	200 - 500	29	.	.	64	13 915	1 585	163	40 947	6 571	403	133 648	
12	500 - 1000	3	.	.	5	2 406	130	16	7 381	671	321	208 640	

Lfd. Nr.	Landw. genutzte Fläche von ... bis unter ... ha	Darunter (Sp. 22) Betriebe mit Ölf Fruchtfläche von ... bis unter ... ha											
		50 - 100			100 - 200			200 - 300			300 - 500		
		Be- triebe	Acker- fläche	Ölf rucht- fläche	Be- triebe	Acker- fläche	Ölf rucht- fläche	Be- triebe	Acker- fläche	Ölf rucht- fläche	Be- triebe	Acker- fläche	Ölf rucht- fläche
			ha			ha			ha			ha	
25	26	27	28	29	30	31	32	33	34	35	36		
1	unter 2	-	-	-	-	-	-	-	-	-	-	-	
2	2 - 5	-	-	-	-	-	-	-	-	-	-	-	
3	5 - 10	-	-	-	-	-	-	-	-	-	-	-	
4	10 - 20	-	-	-	-	-	-	-	-	-	-	-	
5	20 - 30	-	-	-	-	-	-	-	-	-	-	-	
6	30 - 50	-	-	-	-	-	-	-	-	-	-	-	
7	50 - 100	4	303	242	-	-	-	-	-	-	-	-	
8	100 und mehr	423	155 122	31 018	371	247 190	51 933	108	122 592	25 740	79	137 429	
9	Insgesamt	427	155 425	31 260	371	247 190	51 933	108	122 592	25 740	79	137 429	
	darunter:												
10	100 - 200	30	5 000	1 843	-	-	-	-	-	-	-	-	
11	200 - 500	301	92 040	21 781	101	.	.	1	.	.	-	-	
12	500 - 1000	73	39 682	5 818	203	133 733	28 991	36	27 639	8 403	9	7 586	

*) Raps, Rübsen, Flachs (Lein), Körnersonnenblumen und andere Ölf Früchte

1.2. Struktur der Viehhaltung

Lfd. Nr.	Landwirtschaftlich genutzte Fläche von ... bis unter ... ha	Betriebe mit Viehhaltung insgesamt		Pferden ¹⁾								Rindern			
		Betriebe	GV	Betriebe	Pferde		sonst. Viehbestand			Viehbestand insg. ³⁾	Betriebe	Tiere			
					Tiere	GV	Rinder	Schweine	Geflügel						
		1	2	3	4	5	GV			6	7	8	9	10	11
		1	unter 2	124	41 446	15	35	33	17	.	789	1 750	25	1 161	
2	2 - 5	483	3 553	275	1 118	1 020	455	66	13	1 618	175	1 419			
3	5 - 10	252	1 997	133	910	854	236	43	14	1 180	116	977			
4	10 - 20	322	4 043	158	1 151	1 063	697	139	13	2 052	165	2 436			
5	20 - 30	138	3 156	62	573	543	329	.	2	1 028	78	1 549			
6	30 - 50	195	7 285	70	563	539	717	96	23	1 500	126	3 885			
7	50 - 100	290	23 002	119	1 110	1 021	2 545	213	3	4 141	188	10 420			
8	100 u. mehr	1 126	329 790	232	2 298	2 127	34 184	9 409	706	47 968	929	312 979			
9	Insgesamt	2 930	414 272	1 064	7 758	7 200	39 179	10 908	1 562	61 237	1 802	334 826			
	darunter:														
10	100 - 200	339	37 131	94	982	899	5 449	276	.	7 062	255	29 236			
11	200 - 500	401	81 496	94	802	745	11 184	1 204	3	14 026	326	73 217			
12	500 - 1 000	187	61 375	21	335	323	2 430	623	.	4 058	160	61 887			

Lfd. Nr.	Landwirtschaftlich genutzte Fläche von ... bis unter ... ha	Schweinen zusammen										Zucht	
		Betriebe	Schweine		sonst. Viehbestand		Viehbestand insg. ³⁾	Betriebe	Zuchtsauen		sonstiger Vieh		
			Tiere	GV	Rinder	Geflügel			Tiere	GV	Rinder	Schweine ⁷⁾	
		23	24	25	26	27	28	29	30	31	32	33	
		1	unter 2	48	208 381	19 157	75	.	19 814	15	20 013	6 004	5
2	2 - 5	181	12 030	501	564	22	1 343	23	45	14	93	27	
3	5 - 10	82	1 523	192	263	10	609	20	73	22	60	73	
4	10 - 20	120	6 879	783	773	44	1 841	29	1 530	459	224	198	
5	20 - 30	43	9 774	1 271	243	.	1 711	11	162	49	77	27	
6	30 - 50	64	18 032	2 428	800	10	3 406	20	1 063	319	226	90	
7	50 - 100	92	101 693	10 856	1 390	6	12 663	35	13 387	4 016	587	5 955	
8	100 u. mehr	302	644 669	70 884	54 505	263	127 075	152	89 486	26 846	34 714	23 202	
9	Insgesamt	932	1 002 981	106 072	58 612	913	168 462	305	125 759	37 728	35 987	38 220	
	darunter:												
10	100 - 200	93	121 251	11 020	2 127	10	13 513	42	16 845	5 054	879	2 547	
11	200 - 500	97	183 011	21 570	5 763	6	27 668	50	37 504	11 251	3 333	4 044	
12	500 - 1 000	41	100 804	11 748	7 031	.	18 809	16	10 012	3 004	2 291	4 029	

Lfd. Nr.	Landwirtschaftlich genutzte Fläche von ... bis unter ... ha	Schafen ⁹⁾							Geflügel			
		Betriebe	Schafe		sonst. Viehbestand			Viehbestand insg. ³⁾	Betriebe	Geflügel		sonst. Vieh
			Tiere	GV	Rinder	Schweine	Geflügel			Tiere	GV	Rinder
		43	44	45	46	47	48	49	50	51	52	53
		1	unter 2	20	965	89	26	8	.	268	74	5 341 753
2	2 - 5	91	2 288	190	75	20	6	386	254	206 808	827	421
3	5 - 10	50	1 581	130	80	35	12	349	114	37 211	149	397
4	10 - 20	56	3 636	301	238	21	26	708	159	29 039	116	618
5	20 - 30	19	2 639	213	23	.	2	299	60	3 230	13	361
6	30 - 50	30	6 338	541	141	27	8	734	80	217 472	870	882
7	50 - 100	52	19 424	1 618	230	.	.	8 358	67	396 915	1 588	1 510
8	100 u. mehr	126	74 502	6 120	13 434	6 455	1 676	27 960	113	3 572 934	14 292	10 243
9	Insgesamt	444	111 373	9 202	14 247	12 976	1 864	39 063	921	9 805 362	39 221	14 504
	darunter:											
10	100 - 200	48	22 794	1 855	759	508	.	3 461	63	196 452	786	2 306
11	200 - 500	41	30 454	2 537	1 457	273	.	4 508	30	208 962	836	2 422
12	500 - 1 000	19	10 397	868	2 859	562	.	4 453	7	378 612	1 514	815

1) einschl. Ponys und Kleinpferde
 2) ohne Ammen- und Mutterkühe
 3) gesamter Viehbestand des Betriebes (Pferde, Rinder, Schafe, Schweine und Geflügel)
 4) ohne Milchkühe
 5) und zur Zucht bestimmte Jungsaunen mit 50 kg und mehr Lebendgewicht
 6) mit 50 kg und mehr Lebendgewicht einschl. ausgemerzter Zuchttiere

mit Viehhaltung 2007

Betriebe mit											Lfd. Nr.
zusammen				Milchkühen ²⁾							
der	sonst. Viehbestand		Vieh- bestand insg. ³⁾	Betriebe	Milchkühe		sonstiger Viehbestand			Vieh- bestand insg. ³⁾	
GV	Schweine	Geflügel			Tiere	GV	Rinder ⁴⁾	Schweine	Geflügel		
12	13	14	15	16	17	18	19	20	21	22	
800	.	2	2 547	2	.	.	-	-	-	.	1
1 015	71	12	1 303	11	127	127	78	5	.	225	2
672	115	5	971	2	3
1 781	99	14	2 153	9	183	183	.	22	.	240	4
1 116	.	3	1 358	6	89	89	77	.	.	171	5
2 907	142	10	3 237	14	705	705	190	23	.	957	6
7 919	404	4	9 029	50	2 894	2 894	1 061	70	.	4 108	7
236 368	29 301	3 588	272 229	590	127 226	127 226	75 120	24 263	1 200	229 200	8
252 577	31 871	3 639	292 828	684	131 426	131 426	76 562	24 388	1 204	235 108	9
22 571	1 345	343	25 131	112	10 854	10 854	4 691	.	1	16 155	10
55 809	2 628	151	59 443	209	30 436	30 436	14 507	964	5	46 275	11
46 921	3 535	.	51 554	111	25 345	25 345	14 606	2 621	.	42 719	12

Betriebe mit										Lfd. Nr.
sauen ⁵⁾		Mastschweinen ⁶⁾								
bestand	Vieh- bestand insg. ³⁾	Betriebe	Mastschweine		sonst. Viehbestand			Vieh- bestand insg. ³⁾		
Geflügel			Tiere	GV	Rinder	Schweine ⁸⁾	Geflügel			
GV	GV	GV	GV	GV	GV	GV	GV			
34	35	36	37	38	39	40	41	42		
1	14 666	35	55 933	8 949	38	8 199	.	17 767	1	
2	169	133	631	101	459	.	14	796	2	
2	209	63	.	.	189	46	9	509	3	
24	979	88	1 352	216	548	102	37	1 071	4	
1	221	22	.	.	149	.	.	1 478	5	
3	687	48	11 031	1 765	618	351	8	2 878	6	
0	10 679	69	27 607	4 417	994	4 670	3	10 328	7	
38	85 613	246	194 029	31 045	50 178	27 143	259	109 916	8	
71	113 223	704	298 047	47 688	53 171	40 694	886	144 745	9	
1	8 604	69	21 563	3 450	1 525	4 717	7	9 939	10	
1	18 872	72	42 195	6 751	4 652	5 862	5	17 581	11	
-	9 333	38	43 035	6 886	6 078	4 387	.	17 381	12	

Betriebe mit														Lfd. Nr.
zusammen									Schlacht-, Masthähnen u. -hühnern ¹¹⁾		Gänsen, Enten und Truthühnern ¹²⁾			
bestand	Vieh- bestand insg. ³⁾	Betriebe	Legehennen		sonst. Viehbestand			Vieh- bestand insg. ³⁾	Betriebe	Tiere	Betriebe	Tiere		
Schweine			Tiere	GV	Rinder	Schweine	Geflügel ohne Legeh.							
GV	GV	GV	GV	GV	GV	GV	GV	GV	GV	GV	GV			
54	55	56	57	58	59	60	61	62	63	64	65	66		
97	21 592	46	1 428 301	5 713	66	28	.	15 786	19	2 815 971	34	554 807	1	
102	1 765	238	64 774	259	402	99	8	1 154	44	268	87	24 411	2	
102	881	100	20 973	84	337	86	4	709	26	98	44	15 737	3	
126	1 359	146	15 297	61	602	123	12	1 228	40	138	58	11 341	4	
55	622	56	.	.	355	37	6	541	11	57	16	1 354	5	
129	2 128	63	6 829	27	828	127	6	1 127	8	.	35	100 357	6	
169	3 732	56	.	.	1 185	156	.	2 745	5	.	20	73 592	7	
2 296	27 402	85	1 369 038	5 476	6 296	1 962	.	18 338	32	1 067 019	37	120 372	8	
3 076	59 481	790	3 094 102	12 376	10 071	2 617	14 447	41 629	185	4 079 780	331	901 971	9	
600	3 968	54	86 188	345	2 100	600	2	3 285	17	82 507	20	.	10	
130	3 442	25	72 357	289	2 059	76	493	2 972	6	.	9	.	11	
.	2 563	1	4	342 442	3	.	12	

7) ohne Zuchtsauen

8) ohne Mastschweine

9) jeden Alters

10) 1/2 Jahr und älter

11) einschl. der hierfür bestimmten Küken und sonstige Hähne

12) einschl. deren Küken

1.2.2 [82 T] Landwirtschaftliche Betriebe mit Rindern 2007 nach Bestandsgrößen

Lfd. Nr.	Landwirtschaftlich genutzte Fläche von ... bis unter ... ha	Insgesamt		Davon (Spalten 1,2) Betriebe mit ... bis ... Rindern (einschl. Kälber)									
				1 - 9		10 - 19		20 - 29		30 - 49		50 - 99	
		Betriebe	Tiere	Betriebe	Tiere	Betriebe	Tiere	Betriebe	Tiere	Betriebe	Tiere	Betriebe	Tiere
		1	2	3	4	5	6	7	8	9	10	11	12
1	unter 2	7	1 161	11	60	5	69	4	93	1	.	2	.
2	2 - 5	175	1 419	134	557	33	454	6	149	-	-	1	.
3	5 - 10	116	977	75	328	34	470	5	.	2	.	-	-
4	10 - 20	165	2 436	76	382	57	795	15	.	13	499	1	.
5	20 - 30	78	1 549	22	93	24	338	16	376	11	411	5	331
6	30 - 50	126	3 885	23	114	35	495	21	529	30	1 153	14	884
7	50 - 100	188	10 420	21	97	25	390	29	698	39	1 495	44	3 054
8	100 u. mehr	929	312 979	29	116	28	419	30	706	38	1 484	107	7 994
9	Insgesamt	1 802	334 826	391	1 747	241	3 430	126	3 008	134	5 140	174	12 562
	darunter:												
10	100 - 200	255	29 236	17	72	14	196	22	511	26	1 026	52	3 893
11	200 - 500	326	73 217	10	34	10	154	6	.	9	.	44	3 281
12	500 - 1 000	160	61 887	1	.	4	69	2	.	1	.	11	820

Lfd. Nr.	Landwirtschaftlich genutzte Fläche von ... bis unter ... ha	Noch davon (Sp. 1,2)		Davon (Spalten 13, 14) Betriebe mit ... bis ... Rindern (einschl. Kälber)									
				100 und mehr		100 - 199		200 - 299		300 - 499		500 - 999	
		Betriebe	Tiere	Betriebe	Tiere	Betriebe	Tiere	Betriebe	Tiere	Betriebe	Tiere	Betriebe	Tiere
		13	14	15	16	17	18	19	20	21	22	23	24
1	unter 2	2	.	1	.	-	-	-	-	1	.	-	-
2	2 - 5	1	.	-	-	1	.	-	-	-	-	-	-
3	5 - 10	-	-	-	-	-	-	-	-	-	-	-	-
4	10 - 20	3	317	3	317	-	-	-	-	-	-	-	-
5	20 - 30	-	-	-	-	-	-	-	-	-	-	-	-
6	30 - 50	3	710	2	.	-	-	1	.	-	-	-	-
7	50 - 100	30	4 686	25	3 255	4	.	1	.	-	-	-	-
8	100 u. mehr	697	302 260	214	31 549	148	36 349	159	.	119	.	57	89 401
9	Insgesamt	736	308 939	245	35 550	153	37 552	161	63 156	120	83 280	57	89 401
	darunter:												
10	100 - 200	124	23 538	82	11 656	32	7 955	9	.	1	.	-	-
11	200 - 500	247	69 258	106	16 018	72	17 515	43	16 878	22	13 974	4	4 873
12	500 - 1 000	141	60 904	15	2 197	28	6 788	67	25 697	24	16 059	7	10 163

1.2.3 [83 T] Landwirtschaftliche Betriebe mit Milchkühen *) 2007 nach Bestandsgrößen

Lfd. Nr.	Landwirtschaftlich genutzte Fläche von ... bis unter ... ha	Insgesamt		Davon (Spalten 1,2) Betriebe mit ... bis ... Milchkühen										
				1 - 9		10 - 19		20 - 29		30 - 49		50 - 99		
		Betriebe	Tiere	Betriebe	Tiere	Betriebe	Tiere	Betriebe	Tiere	Betriebe	Tiere	Betriebe	Tiere	
		1	2	3	4	5	6	7	8	9	10	11	12	
1	unter 2	2	.	-	-	-	-	-	-	-	-	-	1	.
2	2 - 5	11	127	10	.	-	-	-	-	-	-	-	-	-
3	5 - 10	2	.	2	.	-	-	-	-	-	-	-	-	-
4	10 - 20	9	183	6	19	1	.	-	-	1	.	-	-	-
5	20 - 30	6	89	4	15	-	-	1	.	1	.	-	-	-
6	30 - 50	14	705	4	19	2	.	3	75	2	.	1	.	-
7	50 - 100	50	2 894	5	22	5	74	7	154	11	420	16	1 130	-
8	100 u. mehr	590	127 226	3	12	2	.	1	.	16	660	143	10 807	-
9	Insgesamt	684	131 426	34	113	10	144	12	283	31	1 256	161	12 037	-
	darunter:													
10	100 - 200	112	10 854	2	.	2	.	1	.	11	467	53	3 862	-
11	200 - 500	209	30 436	1	.	-	-	-	-	4	.	82	6 312	-
12	500 - 1 000	111	25 345	-	-	-	-	-	-	-	-	7	575	-

Lfd. Nr.	Landwirtschaftlich genutzte Fläche von ... bis unter ... ha	Noch davon (Sp. 1,2)		Davon (Spalten 13, 14) Betriebe mit ... bis ... Milchkühen										
		100 und mehr		100 - 199		200 - 299		300 - 499		500 und mehr				
		Betriebe	Tiere	Betriebe	Tiere	Betriebe	Tiere	Betriebe	Tiere	Betriebe	Tiere			
		13	14	15	16	17	18	19	20	21	22			
1	unter 2	1	.	1	.	-	-	-	-	-	-	-	-	-
2	2 - 5	1	.	1	.	-	-	-	-	-	-	-	-	-
3	5 - 10	-	-	-	-	-	-	-	-	-	-	-	-	-
4	10 - 20	1	.	1	.	-	-	-	-	-	-	-	-	-
5	20 - 30	-	-	-	-	-	-	-	-	-	-	-	-	-
6	30 - 50	2	.	1	.	-	-	1	.	-	-	-	-	-
7	50 - 100	6	1 094	4	.	2	.	-	-	-	-	-	-	-
8	100 u. mehr	425	115 688	220	31 357	89	.	74	.	42	33 940	-	-	-
9	Insgesamt	436	117 593	228	32 454	91	22 169	75	29 030	42	33 940	-	-	-
	darunter:													
10	100 - 200	43	6 455	36	4 600	6	.	1	.	-	-	-	-	-
11	200 - 500	122	23 970	82	11 069	21	4 978	16	6 191	3	1 732	-	-	-
12	500 - 1 000	104	24 770	69	10 549	16	3 835	12	4 718	7	5 668	-	-	-

*) ohne Ammen - und Mutterkühe

1.2.4 [88 T] Landwirtschaftliche Betriebe mit Schweinen 2007 nach Bestandsgrößen

Lfd. Nr.	Landwirtschaftlich genutzte Fläche von ... bis unter ... ha	Insgesamt		Davon (Spalten 1,2) Betriebe mit ... bis ... Schweinen									
				1 - 9		10 - 49		50 - 99		100 - 199		200 - 399	
		Betriebe	Tiere	Betriebe	Tiere	Betriebe	Tiere	Betriebe	Tiere	Betriebe	Tiere	Betriebe	Tiere
		1	2	3	4	5	6	7	8	9	10	11	12
1	unter 2	48	208 381	12	52	13	324	-	-	-	-	1	.
2	2 - 5	181	12 030	148	526	30	463	2	.	-	-	-	-
3	5 - 10	82	1 523	51	170	23	410	5	315	2	.	1	.
4	10 - 20	120	6 879	73	268	39	748	1	.	3	327	2	.
5	20 - 30	43	9 774	26	97	12	230	1	.	2	.	-	-
6	30 - 50	64	18 032	37	124	11	180	5	326	7	933	1	.
7	50 - 100	92	101 693	35	150	24	587	6	417	9	1 385	3	741
8	100 u. mehr	302	644 669	49	198	42	942	15	1 016	12	1 792	24	7 067
9	Insgesamt	932	1 002 981	431	1 585	194	3 884	35	2 358	35	4 985	32	9 354
	darunter:												
10	100 - 200	93	121 251	31	113	16	414	4	236	6	872	10	2 925
11	200 - 500	97	183 011	14	62	19	408	8	522	3	419	11	3 429
12	500 - 1 000	41	100 804	2	.	5	91	1	.	1	.	2	.

Lfd. Nr.	Landwirtschaftlich genutzte Fläche von ... bis unter ... ha	Noch davon (Spalten 1,2)				Davon (Spalten 15, 16) Betriebe mit ... bis ... Schweinen					
		400 - 999		1 000 und mehr		1 000 - 1 999		2 000 - 4 999		5 000 und mehr	
		Betriebe	Tiere	Betriebe	Tiere	Betriebe	Tiere	Betriebe	Tiere	Betriebe	Tiere
		13	14	15	16	17	18	19	20	21	22
1	unter 2	2	.	20	206 080	4	.	6	.	10	178 195
2	2 - 5	-	-	1	.	-	-	-	-	1	.
3	5 - 10	-	-	-	-	-	-	-	-	-	-
4	10 - 20	1	.	1	.	-	-	1	.	-	-
5	20 - 30	1	.	1	.	-	-	-	-	1	.
6	30 - 50	2	.	1	.	-	-	-	-	1	.
7	50 - 100	5	3 266	10	95 147	3	.	4	13 466	3	76 966
8	100 u. mehr	28	20 624	132	613 030	33	48 450	59	187 880	40	376 700
9	Insgesamt	39	28 207	166	952 608	40	58 254	70	228 341	56	666 013
	darunter:										
10	100 - 200	8	6 181	18	110 510	3	3 975	7	22 458	8	84 077
11	200 - 500	9	6 093	33	172 078	5	7 133	14	43 713	14	121 232
12	500 - 1 000	4	3 207	26	96 742	8	11 804	11	31 627	7	53 311

1.2.5 [89 T] Landwirtschaftliche Betriebe mit Mastschweinen *) 2007 nach Bestandsgrößen

Lfd. Nr.	Landwirtschaftlich genutzte Fläche von ... bis unter ... ha	Insgesamt		Davon (Spalten 1,2) Betriebe mit ... bis ... Mastschweinen									
				1 - 9		10 - 49		50 - 99		100 - 199		200 - 399	
		Betriebe	Tiere	Betriebe	Tiere	Betriebe	Tiere	Betriebe	Tiere	Betriebe	Tiere	Betriebe	Tiere
		1	2	3	4	5	6	7	8	9	10	11	12
1	unter 2	35	55 933	11	47	9	191	1	.	2	.	1	.
2	2 - 5	133	631	117	409	16	222	-	-	-	-	-	-
3	5 - 10	63	.	43	142	16	236	1	.	3	430	-	-
4	10 - 20	88	1 352	60	202	21	348	3	.	3	348	1	.
5	20 - 30	22	.	14	40	4	73	2	.	1	.	-	-
6	30 - 50	48	11 031	27	87	15	320	3	190	2	.	-	-
7	50 - 100	69	27 607	28	108	23	543	7	563	3	.	3	721
8	100 u. mehr	246	194 029	57	237	43	1 074	12	929	20	2 740	18	5 291
9	Insgesamt	704	298 047	357	1 272	147	3 007	29	2 183	34	4 596	23	6 422
	darunter:												
10	100 - 200	69	21 563	31	138	16	453	3	224	5	661	5	1 188
11	200 - 500	72	42 195	19	67	16	386	3	212	6	811	5	1 470
12	500 - 1 000	38	43 035	2	.	6	118	2	.	4	600	2	.

Lfd. Nr.	Landwirtschaftlich genutzte Fläche von ... bis unter ... ha	Noch davon (Spalten 1,2)				Davon (Spalten 15, 16) Betriebe mit ... bis ... Mastschweinen					
		400 - 999		1 000 und mehr		1 000 - 1 999		2 000 - 4 999		5 000 und mehr	
		Betriebe	Tiere	Betriebe	Tiere	Betriebe	Tiere	Betriebe	Tiere	Betriebe	Tiere
		13	14	15	16	17	18	19	20	21	22
1	unter 2	2	.	9	53 457	2	.	3	.	4	41 951
2	2 - 5	-	-	-	-	-	-	-	-	-	-
3	5 - 10	-	-	-	-	-	-	-	-	-	-
4	10 - 20	-	-	-	-	-	-	-	-	-	-
5	20 - 30	-	-	1	.	-	-	-	-	1	.
6	30 - 50	-	-	1	.	-	-	-	-	1	.
7	50 - 100	1	.	4	24 816	2	.	1	.	1	.
8	100 u. mehr	41	25 705	55	158 053	29	40 367	18	55 037	8	62 649
9	Insgesamt	44	27 788	70	252 779	33	46 172	22	66 104	15	140 503
	darunter:										
10	100 - 200	4	2 255	5	16 644	2	.	1	.	2	.
11	200 - 500	12	7 468	11	31 781	7	10 202	2	.	2	.
12	500 - 1 000	9	6 193	13	35 413	6	.	6	17 061	1	.

*) Mastschweine mit 50 kg und mehr Lebendgewicht einschl. ausgemerzter Zuchttiere

1.2.6 [90 T] Landwirtschaftliche Betriebe mit Zuchtsauen *) 2007 nach Bestandsgrößen

Lfd. Nr.	Landwirtschaftlich genutzte Fläche von ... bis unter ... ha	Insgesamt		Davon (Spalten 1,2) Betriebe mit ... bis ... Zuchtsauen							
				1 - 9		10 - 19		20 - 49		50 - 99	
		Betriebe	Tiere	Betriebe	Tiere	Betriebe	Tiere	Betriebe	Tiere	Betriebe	Tiere
		1	2	3	4	5	6	7	8	9	10
1	unter 2	15	20 013	4	.	1	.	-	-	-	-
2	2 - 5	23	45	23	45	-	-	-	-	-	-
3	5 - 10	20	73	19	.	1	.	-	-	-	-
4	10 - 20	29	1 530	23	52	1	.	3	88	1	.
5	20 - 30	11	162	10	.	-	-	-	-	-	-
6	30 - 50	20	1 063	15	40	-	-	3	.	-	-
7	50 - 100	35	13 387	14	55	6	88	1	.	4	.
8	100 u. mehr	152	89 486	33	94	4	56	13	392	5	440
9	Insgesamt	305	125 759	141	391	13	176	20	580	10	842
	darunter:										
10	100 - 200	42	16 845	15	53	4	56	4	112	3	247
11	200 - 500	50	37 504	17	39	-	-	6	174	-	-
12	500 - 1 000	16	10 012	-	-	-	-	1	.	-	-

Lfd. Nr.	Landwirtschaftlich genutzte Fläche von ... bis unter ... ha	Noch davon (Sp. 1,2)		Davon (Spalten 11, 12) Betriebe mit ... bis ... Zuchtsauen					
		100 und mehr		100 - 199		200 - 499		500 und mehr	
		Betriebe	Tiere	Betriebe	Tiere	Betriebe	Tiere	Betriebe	Tiere
		11	12	13	14	15	16	17	18
1	unter 2	10	19 991	-	-	1	.	9	.
2	2 - 5	-	-	-	-	-	-	-	-
3	5 - 10	-	-	-	-	-	-	-	-
4	10 - 20	1	.	-	-	-	-	1	.
5	20 - 30	1	.	1	.	-	-	-	-
6	30 - 50	2	.	1	.	-	-	1	.
7	50 - 100	10	12 912	2	.	1	.	7	12 426
8	100 u. mehr	97	88 504	11	1 462	30	10 172	56	76 870
9	Insgesamt	121	123 770	15	1 936	32	10 766	74	111 068
	darunter:								
10	100 - 200	16	16 377	4	577	3	1 333	9	14 467
11	200 - 500	27	37 291	4	426	4	1 467	19	35 398
12	500 - 1 000	15	.	-	-	6	1 897	9	8 090

*) Zuchtsauen einschl. der hierfür bestimmten Jungschweine mit 50 kg und mehr Lebendgewicht

2. Kreisergebnisse

2.1 Struktur der Bodennutzung

2.1.1 [1.1 T] Landwirtschaftliche Betriebe 2007

Schl. Nr.	Kreisfreie Stadt Landkreis Land	Betriebe insgesamt			Waldflächen		Ackerland		Dauer	
									zusammen	
		Betriebe ¹⁾	Betriebs- fläche ha	LF ha	Betriebe	Fläche ha	Betriebe	Fläche ha	Betriebe	Fläche ha
		1	2	3	4	5	6	7	8	9
15 001	Dessau-Roßlau, Stadt	47	7 385	7 053	10	.	37	4 755	3	2
15 002	Halle (Saale), Stadt	14	2 721	2 715	-	-	12	2 475	2	.
15 003	Magdeburg, Stadt	20	5 323	5 224	-	-	18	4 809	2	.
15 081	Altmarkkreis Salzwedel	555	130 214	125 595	241	3 506	444	93 146	6	7
15 082	Anhalt-Bitterfeld	362	88 643	87 298	72	462	320	78 281	13	36
15 083	Börde	605	154 536	151 010	98	2 511	504	134 355	16	101
15 084	Burgenlandkreis	480	94 680	92 549	134	1 278	341	85 319	112	578
15 085	Harz	399	104 540	103 425	38	353	324	91 733	24	393
15 086	Jerichower Land	362	86 331	83 390	110	1 793	298	66 371	14	22
15 087	Mansfeld-Südharz	317	75 852	74 461	48	662	252	65 958	40	791
15 088	Saalekreis	341	100 070	98 780	23	303	269	94 176	58	474
15 089	Salzlandkreis	321	101 036	99 994	15	.	294	96 309	14	44
15 090	Stendal	684	154 637	148 091	314	5 065	560	108 193	25	139
15 091	Wittenberg	335	93 917	90 187	129	2 081	268	71 650	19	139
15	Sachsen-Anhalt	4 842	1 199 885	1 169 772	1 232	18 161	3 941	997 529	348	2 745

1) einschließlich Viehhaltungsbetriebe ohne/unter 2 ha LF bzw. Betriebe mit Anbau von Spezialkulturen

2) bestockte Rebfläche und derzeit nicht anderweitig genutzte brachliegende Rebfläche

nach ausgewählten Hauptnutzungs- und Kulturarten

Und zwar (Sp.1) Betriebe mit														Schl. Nr.
kulturen						Dauergrünland								
und zwar mit						und zwar mit								
Obst- anlagen		Baum- schulen		Rebland ²⁾		zusammen		Wiesen		Mähweiden		Weiden, Streuwiesen und Hutungen		
Betriebe	Fläche ha	Betriebe	Fläche ha	Betriebe	Fläche ha	Betriebe	Fläche ha	Betriebe	Fläche ha	Betriebe	Fläche ha	Betriebe	Fläche ha	
10	11	12	13	14	15	16	17	18	19	20	21	22	23	
-	-	3	2	-	-	38	2 295	21	823	22	853	9	402	15 001
-	-	2	.	-	-	8	.	5	84	2	.	3	.	15 002
1	.	1	.	-	-	10	.	4	55	4	.	5	.	15 003
4	.	1	.	-	-	479	32 435	129	4 129	333	25 007	117	3 273	15 081
4	14	5	20	-	-	241	8 977	141	3 958	121	4 336	47	677	15 082
8	93	1	.	-	-	380	16 543	161	3 807	224	10 988	107	1 720	15 083
20	142	-	-	92	430	322	6 644	163	1 980	137	2 814	136	1 822	15 084
16	224	5	147	1	.	265	11 296	126	2 302	135	6 160	90	2 750	15 085
5	5	8	15	-	-	280	16 993	117	3 772	195	11 606	61	1 558	15 086
29	751	6	14	5	.	201	7 712	108	1 111	81	3 131	101	3 398	15 087
27	368	6	19	31	82	167	4 125	96	1 209	60	1 161	61	1 689	15 088
10	38	5	5	-	-	161	3 637	82	1 353	60	1 528	52	741	15 089
13	106	3	7	-	-	592	39 748	174	7 083	393	28 424	137	4 134	15 090
9	79	6	22	3	20	255	18 394	136	7 059	145	9 754	55	1 568	15 091
146	1 822	52	274	132	556	3 399	169 434	1 463	38 725	1 912	106 186	981	23 805	15

2.1.2 [2.1 T] Landwirtschaftliche Betriebe

Schl. Nr.	Kreisfreie Stadt Landkreis Land	Und zwar (Sp.1)									
		Ackerland insgesamt		Getreide einschl. Körner							
				zusammen		Weizen		Roggen		Gerste zusammen	
		Betriebe	Fläche ha	Betriebe	Fläche ha	Betriebe	Fläche ha	Betriebe	Fläche ha	Betriebe	Fläche ha
1	2	3	4	5	6	7	8	9	10		
15 001	Dessau-Roßlau, Stadt	37	4 755	31	2 659	26	715	14	920	24	574
15 002	Halle (Saale), Stadt	12	2 475	10	1 693	9	.	2	.	10	475
15 003	Magdeburg, Stadt	18	4 809	15	2 737	14	2 497	3	.	10	164
15 081	Altmarkkreis Salzwedel	444	93 146	370	42 377	245	.	287	18 801	207	9 334
15 082	Anhalt-Bitterfeld	320	78 281	276	45 348	220	.	113	9 231	184	11 010
15 083	Börde	504	134 355	451	74 706	373	50 367	147	8 978	258	11 905
15 084	Burgenlandkreis	341	85 319	301	52 114	276	35 721	25	737	215	13 091
15 085	Harz	324	91 733	279	55 669	260	42 242	22	840	183	11 156
15 086	Jerichower Land	298	66 371	249	35 270	173	12 596	180	11 782	132	7 521
15 087	Mansfeld-Südharz	252	65 958	232	40 580	212	27 893	20	625	161	10 084
15 088	Saalekreis	269	94 176	247	56 865	235	38 908	16	664	182	13 268
15 089	Salzlandkreis	294	96 309	260	56 675	243	44 816	19	693	170	9 157
15 090	Stendal	560	108 193	492	55 103	382	22 219	307	15 307	276	11 808
15 091	Wittenberg	268	71 650	212	35 616	142	10 530	117	14 144	109	7 104
15	Sachsen-Anhalt	3 941	997 529	3 425	557 412	2 810	318 395	1 272	82 812	2 121	116 653

Schl. Nr.	Kreisfreie Stadt Landkreis Land	Und zwar (Sp.1)									
		Hülsenfrüchte		Hackfrüchten						Handels	
				zusammen		und zwar mit				zusammen	
		Betriebe	Fläche ha	Betriebe	Fläche ha	Betriebe	Fläche ha	Betriebe	Fläche ha	Betriebe	Fläche ha
25	26	27	28	29	30	31	32	33	34		
15 001	Dessau-Roßlau, Stadt	1	.	14	131	9	.	4	114	11	992
15 002	Halle (Saale), Stadt	3	79	8	170	3	.	6	168	7	398
15 003	Magdeburg, Stadt	3	.	9	359	2	.	7	355	14	871
15 081	Altmarkkreis Salzwedel	58	1 340	178	5 351	74	2 178	126	3 104	233	14 315
15 082	Anhalt-Bitterfeld	39	985	143	4 807	70	1 186	93	3 612	162	14 608
15 083	Börde	68	1 912	264	13 664	86	3 789	218	9 832	302	22 870
15 084	Burgenlandkreis	42	1 217	221	4 492	82	452	162	3 989	206	18 951
15 085	Harz	30	1 400	178	6 821	41	733	152	5 944	200	19 972
15 086	Jerichower Land	58	1 402	111	1 725	51	178	65	1 537	128	11 068
15 087	Mansfeld-Südharz	30	559	142	3 034	70	129	87	2 869	142	14 686
15 088	Saalekreis	38	901	186	7 610	60	706	152	6 890	176	19 513
15 089	Salzlandkreis	61	2 264	185	8 403	56	1 792	155	6 600	201	20 988
15 090	Stendal	61	1 372	174	3 131	68	758	116	2 232	304	18 734
15 091	Wittenberg	54	2 094	92	1 899	55	867	42	1 027	95	11 537
15	Sachsen-Anhalt	546	15 566	1 905	61 598	727	12 782	1 385	48 273	2 181	189 504

1) einschl. Gartenbausämereien; ohne Anbau in Haus- und Nutzgärten

mit Ackerland 2007 nach Fruchtarten

Betriebe mit														Schl. Nr.
mais und Corn-Cob-Mix										Futterpflanzen				
und zwar mit				Hafer		Triticale		Körnermais und/oder Corn-Cob-Mix		zusammen		darunter mit Silomais (einschl. Lieschkolbenschrot)		
Wintergerste		Sommergerste												
Betriebe	Fläche ha	Betriebe	Fläche ha	Betriebe	Fläche ha	Betriebe	Fläche ha	Betriebe	Fläche ha	Betriebe	Fläche ha	Betriebe	Fläche ha	
11	12	13	14	15	16	17	18	19	20	21	22	23	24	
20	551	7	23	6	.	17	419	1	.	19	476	5	.	15 001
9	445	5	30	4	40	1	.	-	-	6	76	3	12	15 002
6	128	5	37	6	.	1	.	1	.	3	139	2	.	15 003
188	8 403	41	931	92	691	117	2 748	35	1 179	284	18 728	205	14 971	15 081
171	10 441	37	569	52	332	65	2 439	32	3 035	134	5 622	57	3 344	15 082
225	10 682	71	1 222	85	542	59	1 341	27	1 464	205	11 324	127	8 874	15 083
183	9 702	87	3 389	55	298	25	400	35	1 787	157	6 304	89	4 466	15 084
159	9 925	50	1 231	55	311	34	822	15	259	117	4 624	60	3 465	15 085
115	6 912	33	609	62	716	87	2 096	16	552	166	8 622	85	5 275	15 086
143	8 076	61	2 008	68	380	31	855	16	695	117	3 802	40	2 092	15 087
168	11 638	53	1 631	53	353	36	967	36	2 693	105	5 412	53	3 829	15 088
157	8 576	40	580	38	117	21	453	25	1 399	104	4 612	44	3 430	15 089
243	10 985	61	823	103	1 007	169	4 056	34	604	357	20 713	248	16 072	15 090
91	6 938	33	167	63	417	74	2 549	17	817	147	11 343	62	7 043	15 091
1 878	103 402	584	13 251	742	5 237	737	19 261	290	14 504	1 921	101 796	1 080	73 195	15

Betriebe mit												Schl. Nr.
gewächsen				Gartengewächsen						Brache		
darunter mit Ölfrüchten zusammen		darunter		zusammen ¹⁾		und zwar mit						
		Raps und Rübsen				Gemüse, Spargel, Erdbeeren		Blumen und Zierpflanzen				
Betriebe	Fläche ha	Betriebe	Fläche ha	Betriebe	Fläche ha	Betriebe	Fläche ha	Betriebe	Fläche ha	Betriebe	Fläche ha	
35	36	37	38	39	40	41	42	43	44	45	46	
11	992	11	992	6	.	4	6	3	.	20	479	15 001
7	.	7	.	4	5	2	.	1	.	5	53	15 002
13	832	13	832	3	.	2	.	1	.	8	165	15 003
230	.	228	13 734	28	174	26	128	2	.	334	10 860	15 081
159	14 358	156	13 817	46	825	36	822	16	3	182	6 086	15 082
298	22 559	294	22 328	37	900	26	810	16	.	292	8 979	15 083
204	18 643	201	18 437	22	182	13	178	11	4	140	2 061	15 084
196	19 577	196	19 504	35	163	18	69	14	14	190	3 084	15 085
122	10 810	117	10 634	34	583	23	570	16	12	213	7 701	15 086
141	14 455	140	14 392	18	110	12	80	10	.	123	3 188	15 087
172	19 182	169	.	29	561	18	530	12	.	124	3 314	15 088
199	20 314	199	20 284	34	701	26	635	14	.	137	2 667	15 089
300	18 665	291	18 060	36	341	32	339	6	1	388	8 799	15 090
90	11 153	87	10 506	27	600	20	596	10	4	159	8 560	15 091
2 142	185 965	2 109	182 931	359	5 658	258	5 271	132	72	2 315	65 995	15

2.1.3 [5 T] Landwirtschaftliche Betriebe mit Ackerland 2007

Schl. Nr.	Kreisfreie Stadt Landkreis Land	Insgesamt			Davon Betriebe mit Acker								
		Be- triebe	LF	Acker- fläche	Be- triebe	0,01 - 5		5 - 10			10 - 20		
			ha			ha		ha			ha		
		1	2	3	4	5	6	7	8	9	10	11	12
15 001	Dessau-Roßlau, Stadt	37	6 729	4 755	13	100	29	2	.	.	3	52	43
15 002	Halle (Saale), Stadt	12	2 707	2 475	2	.	.	-	-	-	3	215	43
15 003	Magdeburg, Stadt	18	5 197	4 809	2	.	.	1	.	.	4	81	51
15 081	Altmarkkreis Salzwedel	444	123 477	93 146	53	517	120	30	452	220	30	633	418
15 082	Anhalt-Bitterfeld	320	86 410	78 281	66	255	122	24	252	193	33	817	497
15 083	Börde	504	149 037	134 355	51	812	113	29	615	208	43	1 371	641
15 084	Burgenlandkreis	341	91 404	85 319	74	317	144	23	339	170	38	861	552
15 085	Harz	324	100 712	91 733	55	748	103	19	842	133	25	814	356
15 086	Jerichower Land	298	79 901	66 371	45	248	73	17	252	124	34	1 132	512
15 087	Mansfeld-Südharz	252	72 064	65 958	66	296	146	10	134	77	16	458	226
15 088	Saalekreis	269	97 451	94 176	49	232	121	13	136	98	18	357	259
15 089	Salzlandkreis	294	99 421	96 309	54	378	118	4	50	37	19	386	246
15 090	Stendal	560	145 423	108 193	70	958	163	34	544	265	52	1 348	755
15 091	Wittenberg	268	88 390	71 650	65	342	143	30	851	225	23	489	349
15	Sachsen-Anhalt	3 941	1 148 323	997 529	665	5 214	1 397	236	4 504	1 773	341	9 014	4 948

Schl. Nr.	Kreisfreie Stadt Landkreis Land	Darunter (Sp. 22) Betriebe mit Ackerfläche von ... bis unter ... ha											
		100 - 200			200 - 300			300 - 500			500 - 1 000		
		Be- triebe	LF	Acker- fläche	Be- triebe	LF	Acker- fläche	Be- triebe	LF	Acker- fläche	Be- triebe	LF	Acker- fläche
			ha			ha			ha			ha	
25	26	27	28	29	30	31	32	33	34	35	36		
15 001	Dessau-Roßlau, Stadt	3	.	.	2	.	.	2	.	.	2	.	.
15 002	Halle (Saale), Stadt	-	-	-	1	.	.	2	.	.	2	.	.
15 003	Magdeburg, Stadt	1	.	.	-	-	-	3	1 193	1 191	2	.	.
15 081	Altmarkkreis Salzwedel	82	16 305	11 829	47	14 645	11 423	28	14 264	11 108	29	26 623	20 065
15 082	Anhalt-Bitterfeld	37	6 655	5 284	17	4 643	4 215	23	9 336	8 899	30	24 098	22 070
15 083	Börde	68	11 661	9 781	44	11 926	10 568	64	26 134	24 497	60	45 439	40 833
15 084	Burgenlandkreis	42	6 293	5 888	28	7 543	7 153	25	10 710	10 327	21	16 519	15 423
15 085	Harz	44	7 583	6 478	39	11 146	9 642	36	14 663	13 936	28	20 657	18 418
15 086	Jerichower Land	39	7 249	5 619	25	6 772	5 996	23	11 032	9 438	27	23 381	18 842
15 087	Mansfeld-Südharz	22	3 405	3 018	28	7 855	7 101	19	7 813	7 366	28	20 763	20 192
15 088	Saalekreis	43	7 039	6 525	19	5 068	4 864	30	12 364	11 885	38	28 014	27 480
15 089	Salzlandkreis	31	4 873	4 581	38	9 951	9 413	34	13 710	13 295	39	26 830	26 382
15 090	Stendal	86	17 853	12 761	46	15 517	11 503	60	28 647	22 907	48	43 216	33 865
15 091	Wittenberg	27	5 018	4 271	15	4 439	3 565	7	3 248	2 670	18	16 601	13 378
15	Sachsen-Anhalt	525	94 415	76 474	349	100 359	86 194	356	155 215	139 221	372	296 748	260 984

nach Größenklassen des Ackerlandes

fläche von ... bis unter ... ha												Schl. Nr.
20 - 30			30 - 50			50 - 100			100 und mehr			
Be- triebe	LF	Acker- fläche	Be- triebe	LF	Acker- fläche	Be- triebe	LF	Acker- fläche	Be- triebe	LF	Acker- fläche	
	ha			ha			ha			ha		
13	14	15	16	17	18	19	20	21	22	23	24	
4	524	92	4	.	.	1	.	.	10	5 521	4 356	15 001
1	.	.	-	-	-	1	.	.	5	2 401	2 354	15 002
1	.	.	1	.	.	2	.	.	7	4 769	4 558	15 003
21	1 125	504	44	3 253	1 722	58	6 198	4 155	208	111 300	86 008	15 081
17	628	399	25	1 470	1 018	31	3 211	2 441	124	79 778	73 609	15 082
26	805	640	30	1 384	1 129	63	6 077	4 541	262	137 973	127 084	15 083
21	680	517	26	1 256	1 039	22	1 943	1 665	137	86 009	81 233	15 084
12	428	288	16	1 148	641	29	2 472	2 049	168	94 260	88 163	15 085
21	1 220	566	26	1 559	1 031	28	3 120	2 142	127	72 370	61 924	15 086
10	376	250	15	1 019	580	24	3 017	1 752	111	66 764	62 928	15 087
12	580	303	11	495	414	17	1 398	1 212	149	94 253	91 770	15 088
8	215	183	20	814	741	25	2 222	1 867	164	95 355	93 117	15 089
33	1 261	817	46	2 847	1 817	72	8 698	5 201	253	129 767	99 175	15 090
17	1 063	423	19	1 724	752	20	2 067	1 388	94	81 855	68 370	15 091
204	8 951	5 028	283	17 456	11 067	393	40 809	28 668	1 819	1 062 374	944 647	15

2.1.4 [6 T] Landwirtschaftliche Betriebe

Schl. Nr.	Kreisfreie Stadt Landkreis Land	Insgesamt			Davon Betriebe mit Dauer								
		Be- triebe	LF	Dauer- grünland	0,01 - 5			5 - 10			10 - 20		
					Be- triebe	LF	Dauer- grünland	Be- triebe	LF	Dauer- grünland	Be- triebe	LF	Dauer- grünland
1	2	3	4	5	6	7	8	9	10	11	12		
15 001	Dessau-Roßlau, Stadt	38	7 024	2 295	12	230	28	8	306	62	1	.	.
15 002	Halle (Saale), Stadt	8	1 526	.	5	.	.	1	.	.	-	-	-
15 003	Magdeburg, Stadt	10	2 793	.	2	.	.	1	.	.	3	.	.
15 081	Altmarkkreis Salzwedel	479	118 752	32 435	115	3 177	285	54	2 806	395	66	4 367	910
15 082	Anhalt-Bitterfeld	241	60 444	8 977	104	6 038	227	29	3 604	216	28	6 863	410
15 083	Börde	380	98 390	16 543	123	17 341	304	55	10 730	384	46	7 358	660
15 084	Burgenlandkreis	322	77 725	6 644	177	10 358	332	43	7 420	298	29	4 251	427
15 085	Harz	265	78 761	11 296	105	24 824	241	42	6 511	297	29	9 687	441
15 086	Jerichower Land	280	73 624	16 993	80	6 944	180	39	3 991	287	27	4 784	372
15 087	Mansfeld-Südharz	201	56 596	7 712	85	14 076	184	31	4 144	206	27	8 577	429
15 088	Saalekreis	167	63 723	4 125	83	17 579	157	21	5 929	148	12	2 922	163
15 089	Salzlandkreis	161	56 802	3 637	72	19 020	150	27	8 306	196	20	10 756	280
15 090	Stendal	592	139 469	39 748	154	7 263	405	68	4 217	496	77	6 145	1 138
15 091	Wittenberg	255	79 607	18 394	95	3 118	227	34	2 175	250	26	3 521	374
15	Sachsen-Anhalt	3 399	915 235	169 434	1 212	131 671	2 730	453	60 852	3 251	391	69 313	5 661

Schl. Nr.	Kreisfreie Stadt Landkreis Land	Darunter (Sp. 22) Betriebe mit Dauergrünland von ... bis unter ... ha											
		100 - 200			200 - 300			300 - 500					
		Be- triebe	LF	Dauer- grünland	Be- triebe	LF	Dauer- grünland	Be- triebe	LF	Dauer- grünland			
											ha		
25	26	27	28	29	30	31	32	33					
15 001	Dessau-Roßlau, Stadt	1	.	.	3	.	.	3	3 503	963			
15 002	Halle (Saale), Stadt	1	.	.	-	-	-	-	-	-			
15 003	Magdeburg, Stadt	-	-	-	1	.	.	-	-	-			
15 081	Altmarkkreis Salzwedel	46	24 166	6 672	18	14 111	4 428	15	19 623	5 455			
15 082	Anhalt-Bitterfeld	14	10 150	2 154	8	9 759	1 909	2	.	.			
15 083	Börde	40	20 218	5 859	11	12 347	2 594	5	4 453	1 792			
15 084	Burgenlandkreis	14	21 229	1 721	3	5 648	797	2	.	.			
15 085	Harz	18	7 586	2 874	4	1 242	872	3	1 279	1 269			
15 086	Jerichower Land	23	15 013	3 063	8	8 327	1 830	10	8 467	3 968			
15 087	Mansfeld-Südharz	8	6 955	1 248	7	2 190	1 747	2	.	.			
15 088	Saalekreis	8	8 131	1 100	4	6 574	952	-	-	-			
15 089	Salzlandkreis	7	2 059	982	1	.	.	1	.	.			
15 090	Stendal	64	27 345	9 261	27	21 003	6 450	19	19 636	7 400			
15 091	Wittenberg	20	15 414	2 802	6	6 415	1 450	10	13 372	3 749			
15	Sachsen-Anhalt	264	158 587	38 016	101	89 536	24 126	72	86 145	27 056			

mit Dauergrünland 2007 nach Größenklassen des Dauergrünlandes

grünland von ... bis unter ... ha												Schl. Nr.
20 - 30			30 - 50			50 - 100			100 und mehr			
Be- triebe	LF	Dauer- grünland	Be- triebe	LF	Dauer- grünland	Be- triebe	LF	Dauer- grünland	Be- triebe	LF	Dauer- grünland	
	ha			ha			ha			ha		
13	14	15	16	17	18	19	20	21	22	23	24	
2	.	.	4	.	.	4	.	.	7	4 371	1 750	15 001
-	-	-	1	.	.	-	-	-	1	.	.	15 002
2	.	.	-	-	-	1	.	.	1	.	.	15 003
35	4 415	862	48	9 155	1 874	72	17 387	5 079	89	77 445	23 030	15 081
13	1 304	296	14	3 914	580	28	10 837	2 004	25	27 882	5 244	15 082
30	5 045	732	30	8 267	1 226	40	12 630	2 992	56	37 018	10 245	15 083
20	8 203	488	17	8 223	680	17	5 120	1 084	19	34 150	3 336	15 084
12	4 446	279	21	4 360	876	28	14 918	1 863	28	14 016	7 300	15 085
28	4 242	713	26	2 915	997	34	12 240	2 472	46	38 509	11 972	15 086
10	5 733	256	6	1 581	238	23	5 779	1 535	19	16 706	4 863	15 087
17	8 640	415	12	10 451	463	10	3 496	727	12	14 705	2 052	15 088
11	1 763	274	10	4 773	381	12	6 401	836	9	5 782	1 521	15 089
40	5 731	1 001	64	11 544	2 506	70	19 171	5 149	119	85 399	29 052	15 090
21	1 327	530	10	2 232	381	23	12 977	1 733	46	54 257	14 899	15 091
241	52 105	5 951	263	68 330	10 386	362	121 630	25 822	477	411 335	115 632	15

2.1.5 [7 T] Landwirtschaftliche Betriebe mit Getreideanbau 2007

Schl. Nr.	Kreisfreie Stadt Landkreis Land	Insgesamt			Davon Betriebe mit Getreide								
		Be- triebe	Acker- fläche	Getreide- fläche	0,01 - 5			5 - 10			10 - 20		
					Be- triebe	Acker- fläche	Getreide- fläche	Be- triebe	Acker- fläche	Getreide- fläche	Be- triebe	Acker- fläche	Getreide- fläche
1	2	3	4	5	6	7	8	9	10	11	12		
15 001	Dessau-Roßlau, Stadt	31	4 704	2 659	10	39	24	4	.	.	1	.	.
15 002	Halle (Saale), Stadt	10	2 474	1 693	-	-	-	2	.	.	3	.	.
15 003	Magdeburg, Stadt	15	4 798	2 737	1	.	.	-	-	-	4	61	48
15 081	Altmarkkreis Salzwedel	370	90 426	42 377	44	269	91	32	671	236	34	1 429	520
15 082	Anhalt-Bitterfeld	276	77 424	45 348	48	171	99	29	356	212	29	827	420
15 083	Börde	451	132 301	74 706	45	280	113	26	330	189	47	1 844	673
15 084	Burgenlandkreis	301	84 888	52 114	58	207	121	25	336	187	38	738	530
15 085	Harz	279	90 970	55 669	36	166	84	23	269	170	15	313	213
15 086	Jerichower Land	249	64 964	35 270	34	.	.	28	340	208	26	739	361
15 087	Mansfeld-Südharz	232	65 328	40 580	56	173	119	14	164	91	18	399	241
15 088	Saalekreis	247	94 080	56 865	37	165	102	12	116	90	20	402	288
15 089	Salzlandkreis	260	95 652	56 675	35	229	80	9	135	72	20	491	279
15 090	Stendal	492	105 534	55 103	67	398	165	35	708	265	53	1 537	735
15 091	Wittenberg	212	68 788	35 616	48	199	104	25	239	163	16	402	234
15	Sachsen-Anhalt	3 425	982 330	557 412	519	2 658	1 169	264	3 750	1 930	324	9 292	4 605

Schl. Nr.	Kreisfreie Stadt Landkreis Land	Darunter (Sp. 22) Betriebe mit Getreidefläche von ... bis unter ... ha											
		100 - 200			200 - 300			300 - 500			500 - 1 000		
		Be- triebe	Acker- fläche	Getreide- fläche	Be- triebe	Acker- fläche	Getreide- fläche	Be- triebe	Acker- fläche	Getreide- fläche	Be- triebe	Acker- fläche	Getreide- fläche
25	26	27	28	29	30	31	32	33	34	35	36		
15 001	Dessau-Roßlau, Stadt	2	.	.	2	.	.	2	.	.	1	.	.
15 002	Halle (Saale), Stadt	1	.	.	1	.	.	2	.	.	1	.	.
15 003	Magdeburg, Stadt	1	.	.	1	.	.	3	1 881	1 129	1	.	.
15 081	Altmarkkreis Salzwedel	52	14 546	7 317	21	11 278	5 222	19	15 243	6 866	18	24 635	11 696
15 082	Anhalt-Bitterfeld	27	6 985	3 864	12	4 294	2 845	23	14 825	8 665	19	18 879	11 671
15 083	Börde	74	19 505	10 466	57	24 450	14 007	41	29 347	15 889	22	24 672	14 779
15 084	Burgenlandkreis	42	10 649	6 282	20	9 031	4 959	20	12 789	7 749	10	10 847	7 015
15 085	Harz	59	13 965	8 493	31	12 160	7 375	23	14 130	8 879	16	19 023	11 641
15 086	Jerichower Land	38	10 556	5 703	17	7 742	4 304	21	15 621	8 528	10	12 844	6 626
15 087	Mansfeld-Südharz	32	7 751	4 951	14	5 288	3 483	21	13 107	8 005	17	17 945	11 147
15 088	Saalekreis	36	8 359	5 209	21	8 617	5 217	33	21 573	12 981	19	21 013	13 009
15 089	Salzlandkreis	49	13 691	7 354	29	11 977	6 996	26	15 924	9 940	20	20 612	13 088
15 090	Stendal	71	20 614	10 223	41	17 583	9 989	37	26 489	13 921	13	14 722	8 193
15 091	Wittenberg	27	6 100	3 654	7	3 205	1 706	11	9 754	4 186	22	29 316	15 350
15	Sachsen-Anhalt	511	133 784	74 264	274	117 339	67 056	282	192 907	108 002	189	218 453	126 440

*) Getreideanbau einschl. Körnermais und Corn-Cob-Mix

nach Größenklassen der Getreidefläche *)

fläche von ... bis unter ... ha												Schl. Nr.
20 - 30			30 - 50			50 - 100			100 und mehr			
Be- triebe	Acker- fläche	Getreide- fläche	Be- triebe	Acker- fläche	Getreide- fläche	Be- triebe	Acker- fläche	Getreide- fläche	Be- triebe	Acker- fläche	Getreide- fläche	
	ha			ha			ha			ha		
13	14	15	16	17	18	19	20	21	22	23	24	
4	.	.	2	.	.	3	287	192	7	4 041	2 228	15 001
-	-	-	-	-	-	-	-	-	5	2 354	1 626	15 002
1	.	.	-	-	-	3	249	187	6	4 433	2 468	15 003
29	1 924	729	32	2 348	1 231	87	13 962	6 243	112	69 822	33 327	15 081
19	953	467	23	1 793	940	38	5 240	2 788	90	68 084	40 422	15 082
28	1 227	702	38	2 558	1 449	64	9 001	4 695	203	117 061	66 886	15 083
17	622	425	21	1 587	770	36	4 251	2 654	106	77 146	47 426	15 084
8	298	197	18	1 032	689	40	4 884	2 950	139	84 008	51 366	15 085
20	933	491	11	.	.	40	5 624	2 964	90	56 258	30 770	15 086
12	588	302	19	1 299	744	22	2 795	1 663	91	59 911	37 420	15 087
13	538	325	15	1 319	625	32	4 553	2 439	118	86 986	52 997	15 088
12	467	276	13	799	506	36	5 260	2 614	135	88 270	52 848	15 089
33	1 643	802	54	4 510	2 067	86	12 595	6 199	164	84 143	44 870	15 090
17	783	411	13	1 028	505	20	2 654	1 375	73	63 484	32 824	15 091
213	10 134	5 253	259	19 138	10 014	507	71 357	36 964	1 339	866 001	497 477	15

2.1.6 [8 T] Landwirtschaftliche Betriebe mit Kartoffelanbau 2007

Schl. Nr.	Kreisfreie Stadt Landkreis Land	Insgesamt			Davon Betriebe mit Kartoffel								
		Be- triebe	Acker- fläche	Kartoffel- fläche	0,01 - 1			1 - 5			5 - 10		
					Be- triebe	Acker- fläche	Kartoffel- fläche	Be- triebe	Acker- fläche	Kartoffel- fläche	Be- triebe	Acker- fläche	Kartoffel- fläche
1	2	3	4	5	6	7	8	9	10	11	12		
15 001	Dessau-Roßlau, Stadt	9	.	8	7	.	.	1	.	.	1	.	.
15 002	Halle (Saale), Stadt	3	.	.	2	.	.	1	.	.	-	-	-
15 003	Magdeburg, Stadt	2	.	.	-	-	-	2	.	.	-	-	-
15 081	Altmarkkreis Salzwedel	74	25 363	2 178	26	844	11	6	884	13	10	1 350	72
15 082	Anhalt-Bitterfeld	70	18 170	1 186	40	1 787	11	14	423	31	2	.	.
15 083	Börde	86	37 479	3 789	29	1 663	9	12	4 159	21	5	1 050	32
15 084	Burgenlandkreis	82	14 501	452	67	3 628	20	6	163	13	1	.	.
15 085	Harz	41	15 454	733	23	4 082	8	8	.	.	-	-	-
15 086	Jerichower Land	51	7 431	178	33	1 489	10	13	1 515	26	-	-	-
15 087	Mansfeld-Südharz	70	13 503	129	54	5 356	17	9	1 080	19	5	3 499	38
15 088	Saalekreis	60	13 203	706	33	1 174	12	15	1 902	24	1	.	.
15 089	Salzlandkreis	56	19 734	1 792	26	1 327	9	8	666	14	3	764	18
15 090	Stendal	68	12 009	758	39	1 675	10	14	1 458	30	2	.	.
15 091	Wittenberg	55	12 054	867	44	640	16	4	1 240	9	1	.	.
15	Sachsen-Anhalt	727	189 266	12 782	423	23 703	136	113	14 704	228	31	10 532	213

2.1.7 [9 T] Landwirtschaftliche Betriebe mit Zuckerrübenanbau 2007

Schl. Nr.	Kreisfreie Stadt Landkreis Land	Insgesamt			Davon Betriebe mit Zuckerrüben								
		Be- triebe	Acker- fläche	Zucker- rüben- fläche	0,01 - 1			1 - 5			5 - 10		
					Be- triebe	Acker- fläche	Zucker- rüben- fläche	Be- triebe	Acker- fläche	Zucker- rüben- fläche	Be- triebe	Acker- fläche	Zucker- rüben- fläche
1	2	3	4	5	6	7	8	9	10	11	12		
15 001	Dessau-Roßlau, Stadt	4	2 758	114	-	-	-	1	.	.	1	.	.
15 002	Halle (Saale), Stadt	6	2 016	168	1	.	.	1	.	.	-	-	-
15 003	Magdeburg, Stadt	7	4 453	355	-	-	-	1	.	.	-	-	-
15 081	Altmarkkreis Salzwedel	126	59 443	3 104	3	51	1	21	1 944	76	26	3 883	191
15 082	Anhalt-Bitterfeld	93	56 733	3 612	2	.	.	12	716	33	11	.	.
15 083	Börde	218	101 148	9 832	-	-	-	20	1 073	57	25	3 014	169
15 084	Burgenlandkreis	162	75 212	3 989	9	109	5	36	2 324	94	37	5 925	268
15 085	Harz	152	77 176	5 944	1	.	.	16	777	44	12	.	.
15 086	Jerichower Land	65	39 854	1 537	3	100	2	5	534	18	10	2 021	71
15 087	Mansfeld-Südharz	87	47 539	2 869	3	6	0	10	1 097	27	17	3 940	125
15 088	Saalekreis	152	86 286	6 890	6	54	2	17	881	50	16	2 141	108
15 089	Salzlandkreis	155	86 167	6 600	2	.	.	7	260	15	18	.	.
15 090	Stendal	116	50 678	2 232	2	.	.	23	2 673	71	23	4 519	172
15 091	Wittenberg	42	30 455	1 027	2	.	.	7	888	24	11	3 542	75
15	Sachsen-Anhalt	1 385	719 918	48 273	34	474	14	177	13 453	519	207	35 017	1 480

nach Größenklassen der Kartoffelfläche

fläche von ... bis unter ... ha												Schl. Nr.
10 - 20			20 - 30			30 - 50			50 und mehr			
Be- triebe	Acker- fläche	Kartoffel- fläche	Be- triebe	Acker- fläche	Kartoffel- fläche	Be- triebe	Acker- fläche	Kartoffel- fläche	Be- triebe	Acker- fläche	Kartoffel- fläche	
	ha			ha			ha			ha		
13	14	15	16	17	18	19	20	21	22	23	24	
-	-	-	-	-	-	-	-	-	-	-	-	15 001
-	-	-	-	-	-	-	-	-	-	-	-	15 002
-	-	-	-	-	-	-	-	-	-	-	-	15 003
3	746	38	6	2 782	138	8	4 635	311	15	14 123	1 593	15 081
2	.	.	1	.	.	3	2 283	125	8	9 303	958	15 082
7	1 649	94	7	6 228	171	8	5 459	329	18	17 273	3 133	15 083
1	.	.	-	-	-	4	1 971	161	3	8 103	236	15 084
3	1 681	43	-	-	-	2	.	.	5	7 574	578	15 085
2	.	.	2	.	.	1	.	.	-	-	-	15 086
1	.	.	-	-	-	1	.	.	-	-	-	15 087
1	.	.	2	.	.	4	2 492	154	4	6 610	445	15 088
5	1 730	79	2	.	.	2	.	.	10	13 231	1 553	15 089
5	640	66	1	.	.	2	.	.	5	4 887	530	15 090
-	-	-	-	-	-	2	.	.	4	5 913	749	15 091
30	11 998	428	21	15 314	506	37	25 998	1 495	72	87 018	9 775	15

nach Größenklassen der Zuckerrübenfläche

fläche von ... bis unter ... ha												Schl. Nr.
10 - 20			20 - 30			30 - 50			50 und mehr			
Be- triebe	Acker- fläche	Zucker- rüben- fläche	Be- triebe	Acker- fläche	Zucker- rüben- fläche	Be- triebe	Acker- fläche	Zucker- rüben- fläche	Be- triebe	Acker- fläche	Zucker- rüben- fläche	
	ha			ha			ha			ha		
13	14	15	16	17	18	19	20	21	22	23	24	
-	-	-	-	-	-	1	.	.	1	.	.	15 001
2	.	.	-	-	-	1	.	.	1	.	.	15 002
-	-	-	1	.	.	2	.	.	3	3 243	256	15 003
25	7 907	357	14	6 077	334	17	14 107	645	20	25 474	1 500	15 081
18	5 688	267	13	5 962	357	15	12 137	567	22	30 639	2 314	15 082
38	6 904	561	24	7 744	599	45	20 214	1 750	66	62 198	6 695	15 083
33	9 969	485	12	6 646	284	15	11 011	564	20	39 227	2 291	15 084
43	10 022	602	25	9 325	621	19	9 632	695	36	45 504	3 890	15 085
20	8 686	300	12	8 072	313	9	8 151	309	6	12 292	524	15 086
17	5 333	244	12	7 250	296	13	12 481	527	15	17 432	1 649	15 087
26	4 822	373	22	8 340	554	20	10 699	765	45	59 351	5 038	15 088
33	7 682	473	20	6 712	476	33	15 632	1 236	42	53 766	4 271	15 089
30	13 501	409	13	.	.	17	13 539	698	8	9 116	572	15 090
4	.	.	3	2 185	65	8	8 180	287	7	11 549	511	15 091
289	85 255	4 163	171	75 998	4 227	215	137 825	8 202	292	371 896	29 669	15

2.1.8 [10 T] Landwirtschaftliche Betriebe mit Körnermaisbau 2007 nach Größenklassen der Körnermaisfläche *)

Schl. Nr.	Kreisfreie Stadt Landkreis Land	Insgesamt			Davon Betriebe mit Körnermaisfläche von ... bis unter ... ha								
					0,01 - 1			1 - 5			5 - 10		
		Be- triebe	Acker- fläche	Körner- mais- fläche	Be- triebe	Acker- fläche	Körner- mais- fläche	Be- triebe	Acker- fläche	Körner- mais- fläche	Be- triebe	Acker- fläche	Körner- mais- fläche
1	2	3	4	5	6	7	8	9	10	11	12		
15 001	Dessau-Roßlau, Stadt	1	.	.	-	-	-	-	-	-	-	-	-
15 002	Halle (Saale), Stadt												
15 003	Magdeburg, Stadt	1	.	.	-	-	-	-	-	1	.	.	
15 081	Altmarkkreis Salzwedel	35	13 931	1 179	1	.	.	6	1 216	15	7	1 756	55
15 082	Anhalt-Bitterfeld	32	23 894	3 035	2	.	.	3	1 123	7	2	.	.
15 083	Börde	27	17 609	1 464	-	-	-	5	.	.	-	-	-
15 084	Burgenlandkreis	35	30 806	1 787	4	2 791	2	4	.	.	6	868	40
15 085	Harz	15	4 710	259	1	.	.	4	695	12	1	.	.
15 086	Jerichower Land	16	5 827	552	-	-	-	3	478	9	3	870	24
15 087	Mansfeld-Südharz	16	9 316	695	-	-	-	1	.	.	2	.	.
15 088	Saalekreis	36	31 779	2 693	1	.	.	4	588	7	1	.	.
15 089	Salzlandkreis	25	16 262	1 399	2	.	.	5	1 084	14	4	1 339	30
15 090	Stendal	34	10 848	604	1	.	.	6	1 422	23	3	134	20
15 091	Wittenberg	17	10 853	817	1	.	.	2	.	.	2	.	.
15	Sachsen-Anhalt	290	176 145	14 504	13	3 756	5	43	8 275	112	32	7 279	231

Schl. Nr.	Kreisfreie Stadt Landkreis Land	Noch davon Betriebe mit Körnermaisfläche von ... bis unter ... ha											
		10 - 20			20 - 30			30 - 50			50 und mehr		
		Be- triebe	Acker- fläche	Körner- mais- fläche	Be- triebe	Acker- fläche	Körner- mais- fläche	Be- triebe	Acker- fläche	Körner- mais- fläche	Be- triebe	Acker- fläche	Körner- mais- fläche
13	14	15	16	17	18	19	20	21	22	23	24		
15 001	Dessau-Roßlau, Stadt	1	.	.	1	.	.	-	-	-	-	-	-
15 002	Halle (Saale), Stadt												
15 003	Magdeburg, Stadt	-	-	-	-	-	-	-	-	-	-	-	-
15 081	Altmarkkreis Salzwedel	6	.	.	6	.	.	4	3 094	170	6	4 441	748
15 082	Anhalt-Bitterfeld	2	.	.	2	.	.	5	1 966	215	15	17 820	2 685
15 083	Börde	5	3 032	66	5	3 032	66	6	4 723	256	9	7 985	1 081
15 084	Burgenlandkreis	5	4 212	68	5	4 212	68	4	1 939	148	10	18 113	1 472
15 085	Harz	2	.	.	2	.	.	3	279	104	-	-	-
15 086	Jerichower Land	3	937	35	3	937	35	2	.	.	5	.	.
15 087	Mansfeld-Südharz	1	.	.	1	.	.	5	2 934	213	4	2 739	369
15 088	Saalekreis	2	.	.	2	.	.	7	3 045	291	14	23 053	2 185
15 089	Salzlandkreis	5	1 862	70	5	1 862	70	1	.	.	8	10 984	1 254
15 090	Stendal	13	4 360	188	13	4 360	188	5	2 745	164	2	.	.
15 091	Wittenberg	4	1 304	48	4	1 304	48	2	.	.	3	4 407	601
15	Sachsen-Anhalt	49	20 954	687	49	20 954	687	44	25 596	1 757	76	92 712	10 907

*) Körnermaisbau einschl. Corn-Cob-Mix

2.1.9 [11 T] Landwirtschaftliche Betriebe mit Anbau von Ölfrüchten 2007 nach Größenklassen der Ölfuchtfläche*)

Schl. Nr.	Kreisfreie Stadt Landkreis Land	Insgesamt			Davon Betriebe mit Ölfuchtfläche von ... bis unter ... ha								
		Be- triebe	Acker- fläche	Ölfucht- fläche	0,01 - 1			1 - 5			5 - 10		
					Be- triebe	Acker- fläche	Ölfucht- fläche	Be- triebe	Acker- fläche	Ölfucht- fläche	Be- triebe	Acker- fläche	Ölfucht- fläche
		ha			ha			ha			ha		
1	2	3	4	5	6	7	8	9	10	11	12		
15 001	Dessau-Roßlau, Stadt	11	4 160	992	-	-	-	2	.	.	-	-	-
15 002	Halle (Saale), Stadt	7	2 420	.	-	-	-	-	-	-	1	.	.
15 003	Magdeburg, Stadt	13	4 722	832	-	-	-	4	112	11	1	.	.
15 081	Altmarkkreis Salzwedel	230	79 049	.	1	.	.	10	.	.	18	1 217	128
15 082	Anhalt-Bitterfeld	159	68 941	14 358	-	-	-	17	497	50	18	1 672	137
15 083	Börde	298	120 110	22 559	-	-	-	19	584	57	25	1 404	186
15 084	Burgenlandkreis	204	81 404	18 643	1	.	.	16	.	.	27	923	199
15 085	Harz	196	88 114	19 577	3	103	1	5	72	15	12	835	85
15 086	Jerichower Land	122	55 692	10 810	1	.	.	7	.	.	10	626	78
15 087	Mansfeld-Südharz	141	63 072	14 455	2	.	.	9	.	.	8	328	52
15 088	Saalekreis	172	89 869	19 182	1	.	.	10	.	.	11	617	68
15 089	Salzlandkreis	199	93 324	20 314	-	-	-	7	102	24	8	288	62
15 090	Stendal	300	93 569	18 665	1	.	.	15	.	.	25	1 063	190
15 091	Wittenberg	90	61 723	11 153	1	.	.	3	65	10	7	661	51
15	Sachsen-Anhalt	2 142	906 170	185 965	11	174	5	124	2 966	365	171	9 657	1 250

Schl. Nr.	Kreisfreie Stadt Landkreis Land	Noch davon Betriebe mit Ölfuchtfläche von ... bis unter ... ha											
		10 - 20			20 - 30			30 - 50			50 und mehr		
		Be- triebe	Acker- fläche	Ölfucht- fläche	Be- triebe	Acker- fläche	Ölfucht- fläche	Be- triebe	Acker- fläche	Ölfucht- fläche	Be- triebe	Acker- fläche	Ölfucht- fläche
13	14	15	16	17	18	19	20	21	22	23	24		
15 001	Dessau-Roßlau, Stadt	1	.	.	1	.	.	2	.	.	5	3 581	861
15 002	Halle (Saale), Stadt	-	-	-	3	.	.	-	-	-	3	1 587	308
15 003	Magdeburg, Stadt	2	.	.	-	.	.	-	-	-	6	4 433	787
15 081	Altmarkkreis Salzwedel	42	3 391	604	38	5 820	907	41	8 927	1 559	80	59 449	10 812
15 082	Anhalt-Bitterfeld	20	1 769	287	17	2 083	416	15	2 912	601	72	60 009	12 867
15 083	Börde	44	4 646	643	30	5 299	707	43	10 962	1 740	137	97 216	19 226
15 084	Burgenlandkreis	21	1 198	275	23	2 389	545	29	5 265	1 110	87	71 424	16 472
15 085	Harz	22	1 816	317	15	2 576	383	34	7 501	1 359	105	75 211	17 417
15 086	Jerichower Land	14	1 426	192	8	1 232	184	19	4 057	736	63	48 090	9 603
15 087	Mansfeld-Südharz	15	1 076	206	8	1 213	205	20	3 213	805	79	57 110	13 164
15 088	Saalekreis	20	1 743	285	11	2 084	282	21	4 323	854	98	80 875	17 656
15 089	Salzlandkreis	25	3 214	378	13	1 587	313	32	7 321	1 283	114	80 812	18 254
15 090	Stendal	49	5 108	714	36	5 192	890	52	10 946	2 010	122	70 785	14 820
15 091	Wittenberg	9	892	127	6	962	147	14	.	.	50	55 828	10 280
15	Sachsen-Anhalt	284	26 524	4 070	209	31 365	5 067	322	69 073	12 682	1 021	766 411	162 525

Schl. Nr.	Kreisfreie Stadt Landkreis Land	Darunter (Sp. 22) Betriebe mit Ölfuchtfläche von ... bis unter ... ha											
		50 - 100			100 - 200			200 - 300			300 - 500		
		Be- triebe	Acker- fläche	Ölfucht- fläche	Be- triebe	Acker- fläche	Ölfucht- fläche	Be- triebe	Acker- fläche	Ölfucht- fläche	Be- triebe	Acker- fläche	Ölfucht- fläche
25	26	27	28	29	30	31	32	33	34	35	36		
15 001	Dessau-Roßlau, Stadt	-	-	-	4	.	.	1	.	.	-	-	-
15 002	Halle (Saale), Stadt	2	.	.	1	.	.	-	-	-	-	-	-
15 003	Magdeburg, Stadt	3	.	.	2	.	.	1	.	.	-	-	-
15 081	Altmarkkreis Salzwedel	39	15 846	2 818	26	22 133	3 800	11	14 299	2 661	4	7 171	1 532
15 082	Anhalt-Bitterfeld	28	11 270	2 190	30	20 590	4 325	4	4 760	1 025	5	8 618	1 720
15 083	Börde	60	24 489	4 454	53	34 536	7 228	13	15 978	3 143	9	17 466	3 317
15 084	Burgenlandkreis	30	8 914	2 217	32	17 701	4 353	10	9 969	2 216	7	11 802	2 586
15 085	Harz	46	13 625	3 293	32	18 292	4 226	13	14 392	3 205	11	17 692	4 123
15 086	Jerichower Land	27	11 028	2 023	22	15 403	3 052	8	10 572	1 841	4	5 390	1 369
15 087	Mansfeld-Südharz	34	10 954	2 484	25	16 874	3 709	10	11 030	2 490	8	12 310	3 180
15 088	Saalekreis	34	12 046	2 496	40	24 864	5 388	10	9 194	2 448	8	15 202	3 010
15 089	Salzlandkreis	48	14 811	3 462	39	23 323	5 426	10	10 201	2 367	14	26 184	5 278
15 090	Stendal	59	21 680	4 237	50	33 184	7 066	10	10 234	2 287	3	5 688	1 230
15 091	Wittenberg	17	8 486	1 219	15	15 388	2 207	7	9 541	1 621	6	9 906	2 283
15	Sachsen-Anhalt	427	155 425	31 260	371	247 190	51 933	108	122 592	25 740	79	137 429	29 629

*) Raps, Rübsen, Flachs (Lein), Körnersonnenblumen und andere Ölfrüchte

2.2. Struktur der Viehhaltung

Schl. Nr.	Kreisfreie Stadt Landkreis Land	Betriebe mit Viehhaltung insgesamt		Pferden ¹⁾							Und zwar	
		Betriebe	GV	Betriebe	Pferde		sonst. Viehbestand			Viehbestand insg. ³⁾	Betriebe	
					Tiere	GV	Rinder	Schweine	Geflügel			
												GV
1	2	3	4	5	6	7	8	9	10			
15 001	Dessau-Roßlau, Stadt	36	1 577	8	103	102	.	.	.	179	23	
15 002	Halle (Saale), Stadt	6	130	1	.	3	3	
15 003	Magdeburg, Stadt	9	709	8	.	25	177	21	0	.	5	
15 081	Altmarkkreis Salzwedel	436	61 833	171	1 097	987	8 829	1 634	.	11 922	305	
15 082	Anhalt-Bitterfeld	205	28 395	87	849	814	850	45	4	1 746	109	
15 083	Börde	324	50 747	112	834	765	2 653	1 003	3	4 647	190	
15 084	Burgenlandkreis	263	25 416	85	410	388	1 484	539	10	2 521	154	
15 085	Harz	210	25 491	83	587	554	2 730	.	6	4 280	111	
15 086	Jerichower Land	237	45 311	98	726	671	2 681	11	.	4 023	143	
15 087	Mansfeld-Südharz	179	15 453	67	589	551	953	202	21	2 196	92	
15 088	Saalekreis	153	34 775	40	316	309	2 292	.	2	6 297	78	
15 089	Salzlandkreis	140	20 808	51	256	246	417	.	.	2 585	71	
15 090	Stendal	496	63 790	166	1 190	1 073	12 941	1 011	38	15 205	368	
15 091	Wittenberg	236	39 836	87	772	713	3 107	1 404	71	5 404	150	
15	Sachsen-Anhalt	2 930	414 272	1 064	7 758	7 200	39 179	10 908	1 562	61 237	1 802	

Schl. Nr.	Kreisfreie Stadt Landkreis Land	Und zwar (Sp.1)									
		Schweinen zusammen							Zucht		
		Betriebe	Schweine		sonst. Viehbestand		Viehbestand insg. ³⁾	Betriebe	Zuchtsauen		sonst. Rinder
			Tiere	GV	Rinder	Geflügel			Tiere	GV	
GV											
23	24	25	26	27	28	29	30	31	32		
15 001	Dessau-Roßlau, Stadt	14	1 269	155	395	2	554	5	48	14	47
15 002	Halle (Saale), Stadt	4	21	2	.	.	18	-	-	-	-
15 003	Magdeburg, Stadt	3	133	21	.	.	36	-	-	-	-
15 081	Altmarkkreis Salzwedel	91	73 726	8 549	4 776	.	14 032	40	10 820	3 246	2 997
15 082	Anhalt-Bitterfeld	81	40 432	4 271	4 226	7	8 718	25	7 952	2 386	3 428
15 083	Börde	89	178 910	18 544	4 504	27	23 396	36	19 394	5 818	2 900
15 084	Burgenlandkreis	121	61 852	6 477	4 546	16	11 566	32	8 165	2 450	3 039
15 085	Harz	68	69 189	7 753	982	11	8 905	14	2 645	794	280
15 086	Jerichower Land	59	116 399	10 714	1 785	4	12 620	18	24 542	7 363	665
15 087	Mansfeld-Südharz	87	49 807	5 799	2 339	11	8 506	21	8 943	2 683	1 010
15 088	Saalekreis	73	155 845	16 256	7 036	6	23 600	24	14 835	4 451	4 867
15 089	Salzlandkreis	63	94 609	10 244	2 206	11	12 672	20	10 303	3 091	921
15 090	Stendal	106	66 787	6 972	11 506	44	18 858	47	8 604	2 581	7 215
15 091	Wittenberg	73	94 002	10 316	14 291	218	24 982	23	9 508	2 852	8 618
15	Sachsen-Anhalt	932	1 002 981	106 072	58 612	913	168 462	305	125 759	37 728	35 987

Schl. Nr.	Kreisfreie Stadt Landkreis Land	Und zwar (Sp.1)									
		Schafen ⁹⁾							Geflügel		
		Betriebe	Schafe		sonst. Viehbestand			Viehbestand insg. ³⁾	Betriebe	Geflügel	
			Tiere	GV	Rinder	Schweine	Geflügel			Tiere	GV
GV											
43	44	45	46	47	48	49	50	51	52		
15 001	Dessau-Roßlau, Stadt	7	3 404	274	.	.	.	278	15	509	2
15 002	Halle (Saale), Stadt	3	.	.	-	-	-	116	2	.	.
15 003	Magdeburg, Stadt	1	.	.	-	-	-	90	4	.	.
15 081	Altmarkkreis Salzwedel	47	8 839	701	571	90	.	1 613	96	511 826	2 047
15 082	Anhalt-Bitterfeld	33	6 459	532	721	17	1	1 317	89	2 306 656	9 227
15 083	Börde	49	9 974	834	3 792	.	.	12 139	88	997 545	3 990
15 084	Burgenlandkreis	69	14 464	1 186	1 793	554	292	3 876	106	151 237	605
15 085	Harz	37	11 055	926	536	61	8	1 605	68	641 254	2 565
15 086	Jerichower Land	21	4 554	388	125	1	1	577	64	2 885 738	11 543
15 087	Mansfeld-Südharz	39	13 407	1 151	274	291	7	1 860	60	201 100	804
15 088	Saalekreis	36	9 949	830	3 128	4 321	.	8 908	60	946 487	3 786
15 089	Salzlandkreis	28	9 662	785	91	.	1	1 352	58	598 184	2 393
15 090	Stendal	40	10 293	787	2 257	219	2	3 335	122	466 469	1 866
15 091	Wittenberg	34	8 050	691	869	.	.	1 998	89	98 249	393
15	Sachsen-Anhalt	444	111 373	9 202	14 247	12 976	1 864	39 063	921	9 805 362	39 221

1) einschl. Ponys und Kleinpferde

2) ohne Ammen- und Mutterkühe

3) gesamter Viehbestand des Betriebes (Pferde, Rinder, Schafe, Schweine und Geflügel)

4) ohne Milchkühe

5) und zur Zucht bestimmte Jungsaunen mit 50 kg und mehr Lebendgewicht

6) mit 50 kg und mehr Lebendgewicht einschl. ausgemerzter Zuchttiere

Betriebe mit												Schl. Nr.
Rindern zusammen					Milchkühen ²⁾							
Rinder		sonst. Viehbestand		Viehbestand insg. ³⁾	Betriebe	Milchkühe		sonstiger Viehbestand			Viehbestand insg. ³⁾	
Tiere	GV	Schweine	Geflügel			Tiere	GV	Rinder ⁴⁾	Schweine	Geflügel		
11	12	13	14	15	16	17	18	19	20	21	22	
1 482	1 045	137	2	1 194	4	0	.	
13	.	.	.	14	
1 045	.	.	.	674	1	
64 930	49 549	3 396	.	53 847	147	25 984	25 984	16 220	2 955	.	45 699	
18 228	13 553	1 709	4	15 553	29	7 470	7 470	3 988	1 318	0	12 778	
34 973	26 614	1 299	.	28 760	77	14 506	14 506	7 692	801	0	23 261	
22 192	16 760	3 721	86	21 078	43	9 345	9 345	5 005	1 671	1	16 294	
17 980	13 692	92	806	15 113	40	6 810	6 810	3 415	.	0	10 519	
29 403	21 995	39	.	22 744	56	9 987	9 987	6 298	17	1	16 389	
9 413	7 148	3 467	8	11 088	25	3 263	3 263	1 445	1 972	1	6 683	
18 361	13 594	5 547	.	19 969	30	7 428	7 428	3 798	4 913	0	16 272	
9 063	7 141	1 304	.	9 152	24	4 521	4 521	1 737	1 273	.	8 088	
70 434	53 091	3 454	.	57 673	161	26 690	26 690	18 013	3 290	.	48 279	
37 309	27 723	7 702	220	35 967	47	15 174	15 174	8 787	6 142	214	30 404	
334 826	252 577	31 871	3 639	292 828	684	131 426	131 426	76 562	24 388	1 204	235 108	

Betriebe mit											Schl. Nr.
sauen ⁵⁾			Mastschweinen ⁶⁾								
Viehbestand		Viehbestand insg. ³⁾	Betriebe	Mastschweine		sonst. Viehbestand			Viehbestand insg. ³⁾		
Schweine ⁷⁾	Geflügel			Tiere	GV	Rinder	Schweine ⁸⁾	Geflügel			
33	34	35	36	37	38	39	40	41	42		
46	0	108	10	711	114	373	.	1	528		
-	-	-	2		
-	-	-	3		
2 289	1	8 616	68	22 174	3 548	4 355	3 211	.	11 771		
1 517	1	7 368	57	5 284	845	3 522	2 003	4	6 521		
7 933	.	16 843	73	55 349	8 856	3 501	8 689	26	21 382		
1 201	2	6 926	97	18 458	2 953	4 154	3 229	14	10 778		
1 974	1	3 078	57	35 279	5 645	915	1 906	6	8 603		
1 028	0	9 085	33	7 068	1 131	1 195	1 710	2	4 115		
871	1	4 738	66	13 578	2 172	1 863	3 416	8	7 761		
9 299	1	18 748	56	55 377	8 860	6 322	5 060	5	20 544		
3 622	0	7 703	53	32 059	5 129	2 159	3 056	11	10 563		
2 893	3	12 881	71	18 363	2 938	10 780	3 640	38	17 604		
5 548	.	17 132	58	34 211	5 474	14 022	4 736	215	24 535		
38 220	71	113 223	704	298 047	47 688	53 171	40 694	886	144 745		

Betriebe mit														Schl. Nr.
zusammen						Legehennen ¹⁰⁾				Schlacht-, Masthähnen u. -hühnern ¹¹⁾		Gänsen, Enten und Truthühnern ¹²⁾		
sonst. Viehbestand		Viehbestand insg. ³⁾	Betriebe	Legehennen		sonst. Viehbestand			Viehbestand insg. ³⁾	Betriebe	Tiere	Betriebe	Tiere	
Rinder	Schweine			Tiere	GV	Rinder	Schweine	Geflügel oh. Legeh.						
53	54	55	56	57	58	59	60	61	62	63	64	65	66	
69	83	157	15	.	2	69	.	0	157	-	-	4	88	
.	.	6	2	1	.	1	.	
.	.	44	2	-	-	3	20	
3 089	175	5 538	78	110 664	443	1 188	106	2	1 938	28	236 878	39	164 253	
619	82	10 177	83	1 119 419	4 478	596	69	.	9 502	13	309 370	24	55 705	
866	134	5 220	68	327 531	1 310	735	118	.	2 530	17	405 569	29	229 125	
880	100	2 011	96	36 741	147	744	98	4	1 242	22	159	39	114 117	
782	75	3 622	60	195 214	.	619	75	.	1 937	9	53 047	25	53 800	
1 087	21	12 815	48	284 706	.	705	20	.	10 799	14	2 258 248	26	84 791	
357	127	1 411	51	89 147	357	207	71	7	744	11	.	20	1 535	
726	450	5 142	54	657 337	2 629	713	447	.	4 905	12	.	25	.	
801	104	3 601	46	49 298	197	558	103	5	1 066	12	467 055	27	81 163	
1 938	182	4 239	108	194 888	780	1 383	159	6	2 565	28	200 042	44	71 453	
3 280	1 525	5 498	79	28 685	115	2 540	1 267	95	4 213	18	.	25	45 572	
14 504	3 076	59 481	790	3 094 102	12 376	10 071	2 617	14 447	41 629	185	4 079 780	331	901 971	

7) ohne Zuchtsauen

8) ohne Mastschweine

9) jeden Alters

10) 1/2 Jahr und älter

11) einschl. der hierfür bestimmten Küken und sonstige Hähne

12) einschl. deren Küken

2.2.2 [82 T] Landwirtschaftliche Betriebe

Schl. Nr.	Kreisfreie Stadt Landkreis Land	Insgesamt		Davon Betriebe mit ... bis ... Rindern								
				1 - 9		10 - 19		20 - 29		30 - 49		50-
		Betriebe	Tiere	Betriebe	Tiere	Betriebe	Tiere	Betriebe	Tiere	Betriebe	Tiere	Betriebe
		1	2	3	4	5	6	7	8	9	10	11
15 001	Dessau-Roßlau, Stadt	23	1 482	8	.	6	84	1	.	4	.	1
15 002	Halle (Saale), Stadt	3	13	2	.	1	.	-	-	-	-	-
15 003	Magdeburg, Stadt	5	1 045	-	-	2	.	-	-	-	-	-
15 081	Altmarkkreis Salzwedel	305	64 930	42	214	37	528	16	394	20	774	35
15 082	Anhalt-Bitterfeld	109	18 228	37	157	8	104	14	320	9	357	8
15 083	Börde	190	34 973	26	102	26	384	14	332	14	567	24
15 084	Burgenlandkreis	154	22 192	49	208	27	377	13	317	10	385	17
15 085	Harz	111	17 980	29	132	13	188	8	182	9	347	12
15 086	Jerichower Land	143	29 403	27	131	19	285	6	140	11	417	13
15 087	Mansfeld-Südharz	92	9 413	38	126	10	140	7	179	4	156	8
15 088	Saalekreis	78	18 361	19	80	14	191	5	.	4	.	2
15 089	Salzlandkreis	71	9 063	20	99	7	88	8	187	7	265	5
15 090	Stendal	368	70 434	50	262	49	699	27	662	32	1 165	37
15 091	Wittenberg	150	37 309	44	212	22	324	7	165	10	404	12
15	Sachsen-Anhalt	1 802	334 826	391	1 747	241	3 430	126	3 008	134	5 140	174

2.2.3 [83 T] Landwirtschaftliche Betriebe mit

Schl. Nr.	Kreisfreie Stadt Landkreis Land	Insgesamt		Davon Betriebe mit ... bis ...								
				1 - 9		10 - 19		20 - 29		30 - 49		50-
		Betriebe	Tiere	Betriebe	Tiere	Betriebe	Tiere	Betriebe	Tiere	Betriebe	Tiere	Betriebe
		1	2	3	4	5	6	7	8	9	10	11
15 001	Dessau-Roßlau, Stadt	4	.	3	.	-	-	-	-	-	-	-
15 002	Halle (Saale), Stadt	-	-	-	-	-	-	-	-	-	-	-
15 003	Magdeburg, Stadt	1	.	1	.	-	-	-	-	-	-	-
15 081	Altmarkkreis Salzwedel	147	25 984	2	.	3	41	-	-	2	.	43
15 082	Anhalt-Bitterfeld	29	7 470	1	.	-	-	-	-	-	-	6
15 083	Börde	77	14 506	2	.	1	.	-	-	4	142	20
15 084	Burgenlandkreis	43	9 345	3	11	2	.	2	.	6	250	9
15 085	Harz	40	6 810	6	19	-	-	1	.	1	.	6
15 086	Jerichower Land	56	9 987	1	.	1	.	2	.	4	145	13
15 087	Mansfeld-Südharz	25	3 263	4	7	-	-	2	.	1	.	5
15 088	Saalekreis	30	7 428	2	.	-	-	2	.	1	.	6
15 089	Salzlandkreis	24	4 521	-	-	-	-	-	-	2	.	5
15 090	Stendal	161	26 690	8	32	3	48	3	75	8	364	39
15 091	Wittenberg	47	15 174	1	.	-	-	-	-	2	.	9
15	Sachsen-Anhalt	684	131 426	34	113	10	144	12	283	31	1 256	161

*) ohne Ammen- und Mutterkühe

mit Rindern 2007 nach Bestandsgrößen

(einschl. Kälbern)			Davon (Spalten 13, 14) Betriebe mit ... bis ... Rindern (einschl. Kälber)										Schl. Nr.
99		100 und mehr	100 - 199		200 - 299		300 - 499		500 - 999		1 000 und mehr		
Tiere	Betriebe	Tiere	Betriebe	Tiere	Betriebe	Tiere	Betriebe	Tiere	Betriebe	Tiere	Betriebe	Tiere	
12	13	14	15	16	17	18	19	20	21	22	23	24	
.	3	.	1	.	-	-	1	.	1	.	-	-	15 001
-	-	-	-	-	-	-	-	-	-	-	-	-	15 002
-	3	.	1	.	1	.	-	-	1	.	-	-	15 003
2 509	155	60 511	51	7 633	32	7 660	36	13 914	27	17 824	9	13 480	15 081
599	33	16 691	10	1 554	5	1 120	5	2 130	9	6 148	4	5 739	15 082
1 685	86	31 903	32	4 546	20	5 214	15	5 751	16	12 205	3	4 187	15 083
1 113	38	19 792	15	1 947	4	1 021	7	2 814	7	4 869	5	9 141	15 084
833	40	16 298	10	1 412	11	2 710	10	3 910	5	3 080	4	5 186	15 085
949	67	27 481	22	3 236	10	2 274	18	6 951	13	8 455	4	6 565	15 086
589	25	8 223	10	1 479	6	1 514	5	2 131	4	3 099	-	-	15 087
.	34	17 687	9	1 237	7	1 827	5	.	10	7 242	3	.	15 088
382	24	8 042	10	1 486	3	.	7	2 716	3	1 982	1	.	15 089
2 746	173	64 900	58	8 210	48	11 743	41	16 158	13	8 586	13	20 203	15 090
949	55	35 255	16	2 556	6	1 509	11	4 094	11	8 588	11	18 508	15 091
12 562	736	308 939	245	35 550	153	37 552	161	63 156	120	83 280	57	89 401	15

Milchkühen *) 2007 nach Bestandsgrößen

Milchkühen			Davon (Spalten 13, 14) Betriebe mit ... bis ... Milchkühen								Schl. Nr.
99		100 und mehr	100 - 199		200 - 299		300 - 499		500 und mehr		
Tiere	Betriebe	Tiere	Betriebe	Tiere	Betriebe	Tiere	Betriebe	Tiere	Betriebe	Tiere	
12	13	14	15	16	17	18	19	20	21	22	
-	1	.	-	-	1	.	-	-	-	-	15 001
-	-	-	-	-	-	-	-	-	-	-	15 002
-	-	-	-	-	-	-	-	-	-	-	15 003
3 279	97	22 580	57	7 831	19	4 753	15	5 918	6	4 078	15 081
.	22	7 051	9	1 216	3	712	6	2 217	4	2 906	15 082
1 434	50	12 911	27	3 986	9	2 269	10	3 901	4	2 755	15 083
707	21	8 295	9	1 474	3	677	5	1 940	4	4 204	15 084
400	26	6 320	10	1 503	9	2 205	7	2 612	-	-	15 085
1 020	35	8 767	17	2 469	13	3 123	2	.	3	.	15 086
339	13	.	8	1 172	1	.	4	.	-	-	15 087
418	19	6 917	3	403	6	1 488	7	2 904	3	2 122	15 088
.	17	4 086	8	1 119	5	1 166	3	.	1	.	15 089
2 946	100	23 225	70	9 801	15	3 606	6	2 322	9	7 496	15 090
711	35	14 371	10	1 480	7	1 701	10	3 915	8	7 275	15 091
12 037	436	117 593	228	32 454	91	22 169	75	29 030	42	33 940	15

2.2.4 [88 T] Landwirtschaftliche Betriebe mit

Schl. Nr.	Kreisfreie Stadt Landkreis Land	Insgesamt		Davon Betriebe mit ...							
				1 - 9		10 - 49		50 - 99		100 - 199	
		Betriebe	Tiere	Betriebe	Tiere	Betriebe	Tiere	Betriebe	Tiere	Betriebe	Tiere
		1	2	3	4	5	6	7	8	9	10
15 001	Dessau-Roßlau, Stadt	14	1 269	6	.	4	.	-	-	2	.
15 002	Halle (Saale), Stadt	4	21	4	21	-	-	-	-	-	-
15 003	Magdeburg, Stadt	3	133	1	.	1	.	-	-	1	.
15 081	Altmarkkreis Salzwedel	91	73 726	35	134	16	363	3	237	6	838
15 082	Anhalt-Bitterfeld	81	40 432	40	125	21	350	5	285	2	.
15 083	Börde	89	178 910	33	139	13	328	6	428	5	725
15 084	Burgenlandkreis	121	61 852	66	217	36	765	1	.	3	398
15 085	Harz	68	69 189	31	123	20	409	3	209	-	-
15 086	Jerichower Land	59	116 399	30	91	9	167	2	.	-	-
15 087	Mansfeld-Südharz	87	49 807	46	185	16	273	2	.	5	666
15 088	Saalekreis	73	155 845	31	142	17	306	2	.	1	.
15 089	Salzlandkreis	63	94 609	29	99	9	156	3	193	2	.
15 090	Stendal	106	66 787	44	166	22	458	7	464	7	1 036
15 091	Wittenberg	73	94 002	35	115	10	219	1	.	1	.
15	Sachsen-Anhalt	932	1 002 981	431	1 585	194	3 884	35	2 358	35	4 985

2.2.5 [89T] Landwirtschaftliche Betriebe mit

Schl. Nr.	Kreisfreie Stadt Landkreis Land	Insgesamt		Davon Betrieb mit ...							
				1 - 9		10 - 49		50 - 99		100 - 199	
		Betriebe	Tiere	Betriebe	Tiere	Betriebe	Tiere	Betriebe	Tiere	Betriebe	Tiere
		1	2	3	4	5	6	7	8	9	10
15 001	Dessau-Roßlau, Stadt	10	711	5	16	1	.	1	.	2	.
15 002	Halle (Saale), Stadt	2	.	2	.	-	-	-	-	-	-
15 003	Magdeburg, Stadt	3	.	1	.	1	.	-	-	1	.
15 081	Altmarkkreis Salzwedel	68	22 174	36	131	11	215	2	.	3	437
15 082	Anhalt-Bitterfeld	57	5 284	29	91	18	350	2	.	1	.
15 083	Börde	73	55 349	32	121	10	232	5	360	5	686
15 084	Burgenlandkreis	97	18 458	56	193	27	477	3	280	3	424
15 085	Harz	57	35 279	28	110	15	324	2	.	-	-
15 086	Jerichower Land	33	7 068	24	65	5	135	1	.	-	-
15 087	Mansfeld-Südharz	66	13 578	34	141	13	216	2	.	6	762
15 088	Saalekreis	56	55 377	28	121	11	184	1	.	3	484
15 089	Salzlandkreis	53	32 059	27	89	9	249	2	.	2	.
15 090	Stendal	71	18 363	28	100	18	387	5	356	5	705
15 091	Wittenberg	58	34 211	27	85	8	197	3	.	3	372
15	Sachsen-Anhalt	704	298 047	357	1 272	147	3 007	29	2 183	34	4 596

*) Mastschweine mit 50 kg und mehr Lebendgewicht einschl. ausgemerzter Zuchttiere

Schweinen 2007 nach Bestandsgrößen

bis ... Schweinen						Davon (Spalten 15, 16) Betriebe mit ... bis ... Schweinen						Schl. Nr.
200 - 399		400 - 999		1 000 und mehr		1 000 - 1 999		2 000 - 4 999		5 000 und mehr		
Betriebe	Tiere	Betriebe	Tiere	Betriebe	Tiere	Betriebe	Tiere	Betriebe	Tiere	Betriebe	Tiere	
11	12	13	14	15	16	17	18	19	20	21	22	
1	.	1	.	-	-	-	-	-	-	-	-	15 001
-	-	-	-	-	-	-	-	-	-	-	-	15 002
-	-	-	-	-	-	-	-	-	-	-	-	15 003
7	1 953	8	5 067	16	65 134	5	6 327	7	24 924	4	33 883	15 081
2	.	1	.	10	38 238	2	.	5	14 711	3	.	15 082
5	1 552	11	8 244	16	167 494	5	7 210	5	14 113	6	146 171	15 083
2	.	2	.	11	58 181	2	.	6	19 648	3	.	15 084
3	1 048	-	-	11	67 400	2	.	4	.	5	51 178	15 085
-	-	1	.	17	115 431	2	.	8	.	7	85 372	15 086
3	.	3	2 036	12	45 628	3	4 109	5	16 002	4	25 517	15 087
2	.	-	-	20	154 599	2	.	12	.	6	110 089	15 088
1	.	1	.	18	92 684	4	6 327	6	18 912	8	67 445	15 089
3	782	8	6 455	15	57 426	7	10 550	4	13 398	4	33 478	15 090
3	824	3	2 232	20	90 393	6	8 813	8	24 210	6	57 370	15 091
32	9 354	39	28 207	166	952 608	40	58 254	70	228 341	56	666 013	15

Mastschweinen *) 2007 nach Bestandsgrößen

bis ... Mastschweinen						Davon (Spalten 15, 16) Betrieb mit ... bis ... Mastschweinen						Schl. Nr.
200 - 399		400 - 999		1 000 und mehr		1 000 - 1 999		2 000 - 4 999		5 000 und mehr		
Betriebe	Tiere	Betriebe	Tiere	Betriebe	Tiere	Betriebe	Tiere	Betriebe	Tiere	Betriebe	Tiere	
11	12	13	14	15	16	17	18	19	20	21	22	
1	.	-	-	-	-	-	-	-	-	-	-	15 001
-	-	-	-	-	-	-	-	-	-	-	-	15 002
-	-	-	-	-	-	-	-	-	-	-	-	15 003
3	.	7	4 104	6	16 399	3	4 354	2	.	1	.	15 081
3	801	2	.	2	.	2	.	-	-	-	-	15 082
5	1 326	8	4 847	8	47 777	3	.	1	.	4	40 762	15 083
2	.	1	.	5	16 068	3	3 550	1	.	1	.	15 084
2	.	1	.	9	33 347	3	.	4	11 903	2	.	15 085
1	.	1	.	1	.	-	-	-	-	1	.	15 086
2	.	4	2 516	5	9 352	3	.	2	.	-	-	15 087
-	-	3	2 113	10	52 419	4	5 187	3	8 083	3	39 149	15 088
-	-	4	2 603	9	28 711	4	6 330	3	.	2	.	15 089
3	1 060	7	4 683	5	11 072	3	.	2	.	-	-	15 090
1	.	6	3 456	10	29 474	5	.	4	14 158	1	.	15 091
23	6 422	44	27 788	70	252 779	33	46 172	22	66 104	15	140 503	15

Teil 2.2 Repräsentative Ergebnisse

Ausgewählte Tabellen der Agrarstrukturerhebung 2007 des Komplexes

„Wirtschaftsdünger tierischer Herkunft“

Anmerkungen

Über den Sachverhalt des allgemeinen (totalen) Erhebungsteils hinaus werden in Stichprobenbetrieben (siehe Auswahlplan für Sachsen-Anhalt S. 68) weitere Erhebungsmerkmale erfragt so u. a. zum Sachkomplex Wirtschaftsdünger tierischer Herkunft.

Bei den nachfolgend dargestellten repräsentativen Ergebnissen handelt es sich um Landesergebnisse aus dem Ergänzungsprogramm der Agrarstrukturerhebung 2007.

Bei der Betrachtung der Tabellen sind unbedingt die einleitenden Darlegungen im Teil 2.1 – unter „Vormerkungen“, „Begriffe und Definitionen“ – heranzuziehen.

Zu beachten ist:

- dass die repräsentativen Ergebnisse von denen der totalen aufbereiteten methodisch bedingt abweichen
- dass die bei repräsentativen Erhebungen ermittelten Ergebnisse mit Zufallsfehlern behaftet sind. Diese entstehen dadurch, dass nicht alle Einheiten der zu untersuchenden Gesamtheit befragt werden und die zufällig ausgewählten Stichprobenelemente (Betriebe) die Situation dieser Gesamtheit nur selten exakt „verkleinert“ darstellen. Aus diesem Grunde sollten die bis zur letzten Stelle ermittelten Zahlen keine falsche Genauigkeit vortäuschen.

Anfall und Aufbringung von Wirtschaftsdünger tierischer Herkunft

In der Tierproduktion anfallender Dung in fester und flüssiger Form, der aus den Stallungen entfernt, gelagert oder ausgebracht wird. Im Einzelnen bedeuten in diesem Zusammenhang:

Festmist

Kot (mit oder ohne Einstreu) von Nutztieren.

Jauche

Harn von Nutztieren, der in der Regel zusammen mit Festmist anfällt.

Gülle

Gemisch aus Kot- und Harnausscheidungen von Nutztieren das auch mit Wasser vermischt sein kann.

Gülle-Lagerkapazität

Vorhandener und nutzbarer Lagerraum für Gülle in dafür vorgesehenen Behältern, Gruben, Lagunen u.a.

Großvieheinheit (GV)

Die Großvieheinheit ist ein Umrechnungsschlüssel (siehe Seite 11) für die verschiedenen Nutzhierarten. Ihre Berechnung basiert auf dem Lebendgewicht der einzelnen Tiere, wobei 500 kg Lebendgewicht bei ganzjähriger Haltung eine Großvieheinheit bilden.

**Abschnitt 9: Wirtschaftsdünger tierischer Herkunft
im Jahreszeitraum Mai 2006 bis April 2007 [1]**

		Code		
Übernahme von Gülle (Flüssigmist)				
Ist Gülle aus anderen Betrieben übernommen und auf selbstbewirtschafteten Flächen dieses Betriebes aufgebracht worden?		733	ja <input type="checkbox"/> 1	nein <input type="checkbox"/> 2
Gülle (Flüssigmist)				
Ist im Betrieb betriebseigene Gülle angefallen?		734	ja <input type="checkbox"/> 1	nein <input type="checkbox"/> 2
			<i>Wenn „nein“, weiter mit Code 739</i>	
Ist betriebseigene Gülle auf selbstbewirtschafteten Flächen des Betriebes aufgebracht worden?		735	ja <input type="checkbox"/> 1	nein <input type="checkbox"/> 2
Ist betriebseigene Gülle abgegeben oder anderweitig entsorgt worden? (z. B. Abgabe an andere Betriebe oder an die Güllebörse)		736	ja <input type="checkbox"/> 1	nein <input type="checkbox"/> 2
Wie groß ist die Lagerkapazität des Betriebes für Gülle insgesamt?		737	_____ m ³	
Für wie viele Monate der Stallhaltung ist die Lagerkapazität für Gülle ohne zwischenzeitliches Aufbringen ausreichend?		738	_____ Volle Monate	
Festmist und Jauche				
Sind im Betrieb Festmist und Jauche angefallen?		739	ja <input type="checkbox"/> 1	nein <input type="checkbox"/> 2
			<i>Wenn „nein“, weiter mit Abschnitt 10</i>	
Für wie viele Monate der Stallhaltungsperiode ist die Lagerkapazität ohne zwischenzeitliches Aufbringen ausreichend? [2]	Festmist (befestigte Dungplatte)	740	_____ Volle Monate	
	Jauche	741	_____ Volle Monate	

Abschnitt 10: Ökologischer Landbau

		Code		
Unterliegt Ihr Betrieb dem Kontrollverfahren nach der Verordnung (EWG) Nr. 2092/91 zum ökologischen Landbau? [1]		750	ja <input type="checkbox"/> 1	nein <input type="checkbox"/> 2
			<i>Wenn „nein“, weiter mit Abschnitt 11</i>	
Wie viele Hektar landwirtschaftlich genutzter Fläche sind bereits umgestellt? [2]		751	_____ ha/a	
Wie viele Hektar landwirtschaftlich genutzter Fläche befinden sich gegenwärtig in Umstellung? [3]		752	_____ ha/a	
Sind die folgenden Tierarten in die ökologische Bewirtschaftungsmethode einbezogen? [4]	Pferde	753	ja <input type="checkbox"/> 1	nein <input type="checkbox"/> 2
	Rinder	754	ja <input type="checkbox"/> 1	nein <input type="checkbox"/> 2
	Schafe	755	ja <input type="checkbox"/> 1	nein <input type="checkbox"/> 2
	Schweine	756	ja <input type="checkbox"/> 1	nein <input type="checkbox"/> 2
	Geflügel	757	ja <input type="checkbox"/> 1	nein <input type="checkbox"/> 2

Auswahlplan für die Agrarstrukturerhebung 2007

Schicht Nr.	Schichtabgrenzung der Betriebe mit	Zahl der Betriebe		
		Auswahlgrund- gesamtheit/ Schichtumfang	Auswahlsatz %	Stichproben- umfang
1	500 Legehennen und mehr oder 500 Junghennen und mehr oder 500 Masthühner und mehr oder 500 Gänsen, Enten, Truthühnern und mehr	94	100,0	94
2	100 Zuchtsauen und mehr oder 100 Schweine und mehr oder 100 Milchkühe und mehr oder 100 Rinder und mehr oder 200 Schafe und mehr oder 50 Ammen- und Mutterkühe und mehr	1 034	100,0	1 034
3	200 und mehr ha LF	770	100,0	770
4	Hopfen- oder Tabakanbau	15	100,0	15
5	Rebland unter 3 ha	102	25,0	26
6	Rebland 3 bis unter 10 ha	13	100,0	13
7	Rebland 10 oder mehr ha	9	100,0	9
8	75 bis unter 100 Milchkühe	9	100,0	9
9	Keine Zuordnung	0	100,0	0
10	75 bis unter 100 Zuchtsauen	0	100,0	0
11	Keine Zuordnung	0	100,0	0
12	Keine Zuordnung	0	100,0	0
	Betriebe mit Gartenbau ¹⁾			
13	unter 2 ha LF u. mehr als 20 % Gartenanbauf.	146	25,0	37
14	2 bis unter 5 ha LF u. mehr als 20 % Gartenanbauf.	40	66,7	27
15	5 bis unter 10 ha LF u. mehr als 20 % Gartenanbauf.	23	100,0	23
16	10 bis unter 20 ha LF u. mehr als 20 % Gartenanbauf.	26	100,0	26
17	20 und mehr ha LF u. mehr als 20 % Gartenanbauf.	47	100,0	47
	Sonstige Betriebe (LF Schichten)			
18	unter 2 ha LF	21	25,0	5
19	2 bis unter 5 ha LF	610	11,1	68
20	5 bis unter 10 ha LF	339	16,7	56
21	10 bis unter 30 ha LF	645	14,3	93
22	30 bis unter 50 ha LF	271	20,0	54
23	50 bis unter 75 ha LF	198	25,0	50
24	75 bis unter 100 ha LF	150	33,3	50
25	100 bis unter 150 ha LF	212	33,3	70
26	150 bis unter 200 ha LF	177	40,0	71
1 - 26	Insgesamt	4 951	53,5	2 647

1) Landwirtschaftliche Betriebe, in denen die Summe der Anbauflächen von Gemüse, Spargel, Erdbeeren, Blumen, Zierpflanzen, Gartenbausämereien, Baumschulen und Obst mehr als 20 % der LF des Betriebes umfasst.

1.1 [451R] Landwirtschaftliche Betriebe mit Anfall von Festmist und Gülle aus der Nutztierhaltung 2006/2007 *)

Lfd. Nr.	Landw. genutzte Fläche von ... bis unter ... ha	Betriebe mit Anfall von Festmist und/oder Gülle aus betriebseigener Viehhaltung insgesamt			Davon Betriebe mit Anfall von Festmist und Gülle		
		Betriebe	LF in ha	GV ¹⁾	Betriebe	LF in ha	GV ¹⁾
		1	2	3	4	5	6
1	unter 2	93	22	41 207	5	-	3 021
2	2 - 5	525	1 680	3 935	-	-	-
3	5 - 10	234	1 717	1 907	6	58	44
4	10 - 20	365	5 299	4 593	23	300	480
5	20 - 30	107	2 671	2 812	-	-	-
6	30 - 50	196	7 533	7 482	13	477	1 537
7	50 - 100	284	20 419	21 939	28	2 109	9 781
8	100 und mehr	1 138	659 263	330 902	517	408 599	217 506
9	Insgesamt	2 941	698 604	414 778	592	411 542	232 369
	darunter:						
10	100 - 200	349	50 505	38 551	85	13 219	14 410
11	200 - 500	399	123 875	81 188	181	57 517	40 175
12	500 - 1 000	190	138 169	61 375	102	74 218	40 384

Lfd. Nr.	Landw. genutzte Fläche von ... bis unter ... ha	Noch davon Betriebe mit					
		Anfall nur von Gülle			Anfall nur von Festmist		
		Betriebe	LF in ha	GV ¹⁾	Betriebe	LF in ha	GV ¹⁾
		7	8	9	10	11	12
1	unter 2	18	-	17 077	70	22	21 109
2	2 - 5	1	.	.	524	1 677	3 571
3	5 - 10	-	-	-	228	1 659	1 863
4	10 - 20	1	.	.	341	4 980	3 669
5	20 - 30	1	.	.	106	2 649	1 662
6	30 - 50	2	.	.	180	6 978	4 008
7	50 - 100	10	779	3 094	246	17 531	9 064
8	100 und mehr	105	42 177	44 266	516	208 488	69 130
9	Insgesamt	138	43 078	68 333	2 211	243 984	114 076
	darunter:						
10	100 - 200	33	4 717	9 624	231	32 569	14 516
11	200 - 500	50	15 910	22 290	168	50 448	18 723
12	500 - 1 000	15	11 241	7 208	73	52 710	13 783

*) Jahreszeitraum Mai 2006 bis April 2007

1) gesamter Viehbestand der Betriebe (Pferde, Rinder, Schafe, Schweine und Geflügel)

1.2 [452 R] Aufbringung, Abgabe und Übernahme von Gülle durch landwirtschaftliche Betriebe 2006/2007 *)

Lfd. Nr.	Landw. genutzte Fläche von ... bis unter ... ha	Betriebe mit Gülleanfall insgesamt						Und zwar Betriebe mit vollständiger oder teilweiser Aufbringung ihrer Gülle auf die selbstbewirtschaftete Fläche		
		Betriebe	LF in ha	GV ¹⁾	darunter (Sp. 3)			Betriebe	LF in ha	GV ¹⁾
					Rinder	Schweine	Geflügel			
		1	2	3	4	5	6	7	8	9
1	unter 2	23	-	20 098	366	18 960	770	-	-	-
2	2 - 5	1	.	.	-	.	-	1	.	.
3	5 - 10	6	58	44	-	36	4	6	58	44
4	10 - 20	24	319	923	447	471	6	24	319	923
5	20 - 30	1	.	.	-	.	-	1	.	.
6	30 - 50	15	556	3 475	1 253	2 213	1	14	509	3 427
7	50 - 100	38	2 888	12 875	2 522	10 273	2	33	2 545	5 532
8	100 und mehr	622	450 775	261 772	191 118	67 380	1 898	615	449 157	257 335
9	Insgesamt	730	454 620	300 701	195 706	100 847	2 680	694	452 612	268 775
	darunter:									
10	100 - 200	118	17 936	24 035	13 503	10 370	18	116	17 604	22 852
11	200 - 500	231	73 426	62 465	41 958	19 922	284	226	72 139	59 210
12	500 - 1 000	117	85 459	47 592	35 911	11 240	332	117	85 459	47 592

Lfd. Nr.	Landw. genutzte Fläche von ... bis unter ... ha	Und zwar Betriebe mit vollständiger oder teilweiser Abgabe ihrer Gülle an andere ²⁾			Betriebe mit Gülleabnahme von anderen ²⁾			
		Betriebe	LF in ha	GV ¹⁾	mit eigenem Gülleanfall		ohne eigenen Gülleanfall	
					Betriebe	LF in ha	Betriebe	LF in ha
		10	11	12	13	14	15	16
1	unter 2	23	-	20 098	-	-	-	-
2	2 - 5	-	-	-	-	-	-	-
3	5 - 10	-	-	-	-	-	-	-
4	10 - 20	7	.	-	-	-	14	.
5	20 - 30	1	.	.	-	-	1	.
6	30 - 50	9	355	.	-	-	23	880
7	50 - 100	17	1 348	11 041	1	.	30	1 926
8	100 und mehr	99	62 337	68 886	65	.	196	136 614
9	Insgesamt	156	64 171	104 484	66	74 951	264	139 684
	darunter:							
10	100 - 200	25	3 564	11 235	6	729	36	5 650
11	200 - 500	38	11 993	21 852	14	4 817	73	24 819
12	500 - 1 000	16	11 078	14 105	15	11 365	47	33 959

*) Jahreszeitraum Mai 2006 bis April 2007

1) gesamter Viehbestand der Betriebe (Pferde, Rinder, Schafe, Schweine und Geflügel)

2) Betriebe/n oder die/der Güllebörse

**1.3 [453.1R] Landwirtschaftliche Betriebe mit Lagerkapazität für Gülle 2007
nach Größenklassen der Lagerkapazität**

Lfd. Nr.	Landw. genutzte Fläche von ... bis unter ... ha	Merkmal	Insgesamt	Davon mit Lagerkapazität von ... bis unter ... m³						
				unter 100	100 - 200	200 - 300	300 - 500	500 - 750	750 - 1 000	1 000 u. mehr
				1	2	3	4	5	6	7
1	unter 2	Betriebe	23	-	-	-	-	1	1	21
2		Lagerkapazität m³	199 778	-	-	-	-	.	.	198 278
3		LF in ha	-	-	-	-	-	-	-	-
4		GV ¹⁾	20 098	-	-	-	-	.	.	19 417
5	2 - 5	Betriebe	1	-	-	-	-	-	-	1
6		Lagerkapazität m³	.	-	-	-	-	-	-	.
7		LF in ha	.	-	-	-	-	-	-	.
8		GV ¹⁾	.	-	-	-	-	-	-	.
9	5 - 10	Betriebe	6	6	-	-	-	-	-	-
10		Lagerkapazität m³	484	484	-	-	-	-	-	-
11		LF in ha	58	58	-	-	-	-	-	-
12		GV ¹⁾	44	44	-	-	-	-	-	-
13	10 - 20	Betriebe	24	15	-	-	-	1	-	8
14		Lagerkapazität m³	210 895	.	-	-	-	.	-	209 856
15		LF in ha	319	.	-	-	-	.	-	129
16		GV ¹⁾	923	.	-	-	-	.	-	444
17	20 - 30	Betriebe	1	-	-	-	-	-	-	1
18		Lagerkapazität m³	.	-	-	-	-	-	-	.
19		LF in ha	.	-	-	-	-	-	-	.
20		GV ¹⁾	.	-	-	-	-	-	-	.
21	30 - 50	Betriebe	15	6	-	-	-	-	-	9
22		Lagerkapazität m³	29 220	83	-	-	-	-	-	29 136
23		LF in ha	556	201	-	-	-	-	-	355
24		GV ¹⁾	3 475	165	-	-	-	-	-	3 309
25	50 - 100	Betriebe	38	5	-	-	3	4	4	22
26		Lagerkapazität m³	104 968	218	-	-	1 145	2 490	3 640	97 475
27		LF in ha	2 888	250	-	-	193	.	.	1 779
28		GV ¹⁾	12 875	150	-	-	166	244	424	11 892
29	100 und mehr	Betriebe	622	2	8	5	9	29	31	538
30		Lagerkapazität m³	2 613 687	.	868	1 180	3 437	17 455	.	2 564 070
31		LF in ha	450 775	.	2 384	1 611	4 412	13 025	.	417 039
32		GV ¹⁾	261 772	.	844	678	1 690	4 642	.	249 207
33	Insgesamt	Betriebe	730	34	8	5	12	35	36	600
34		Lagerkapazität m³	3 172 416	1 225	868	1 180	4 582	21 325	31 037	3 112 199
35		LF in ha	454 620	1 430	2 384	1 611	4 605	13 368	11 896	419 326
36		GV ¹⁾	300 701	863	844	678	1 856	5 608	5 069	285 783
	darunter:									
37	100 - 200	Betriebe	118	-	4	2	1	9	8	94
38		Lagerkapazität m³	254 083	-	438	.	.	5 175	6 770	240 849
39		LF in ha	17 936	-	496	.	.	1 405	1 233	14 299
40		GV ¹⁾	24 035	-	165	.	.	697	894	22 016
41	200 - 500	Betriebe	231	2	3	2	6	12	17	189
42		Lagerkapazität m³	836 704	.	300	.	2 335	7 215	14 690	811 633
43		LF in ha	73 426	.	881	.	1 938	3 723	4 873	60 789
44		GV ¹⁾	62 465	.	485	.	546	1 445	2 188	57 339
45	500 - 1000	Betriebe	117	-	-	1	1	6	4	105
46		Lagerkapazität m³	448 279	-	-	.	.	3 865	3 360	440 374
47		LF in ha	85 459	-	-	.	.	4 585	3 276	76 141
48		GV ¹⁾	47 592	-	-	.	.	1 869	835	44 722

1) gesamter Viehbestand der Betriebe (Pferde, Rinder, Schafe, Schweine und Geflügel)

**1.4 [454 R] Landwirtschaftliche Betriebe mit Gülle 2007 nach Größenklassen des Viehbestandes
in Großvieheinheiten (GV) je Hektar landwirtschaftlich genutzter Fläche *)**

Lfd. Nr.	Landw. genutzte Fläche von ... bis unter ... ha	Insgesamt	Davon Betriebe mit Viehbestand von ... bis unter ... GV/ha LF					
			unter 0,5	0,5 - 1,0	1,0 - 1,5	1,5 - 2,0	2,0 - 2,5	2,5 und mehr
			1	2	3	4	5	6
Betriebe								
1	unter 2	-	-	-	-	-	-	-
2	2 - 5	1	-	-	-	-	-	1
3	5 - 10	6	-	6	-	-	-	-
4	10 - 20	24	8	-	7	-	-	9
5	20 - 30	1	-	-	-	-	-	1
6	30 - 50	15	-	5	2	-	-	8
7	50 - 100	38	6	7	7	4	3	11
8	100 und mehr	622	256	239	61	27	16	22
9	Insgesamt	707	270	258	77	31	19	52
darunter:								
10	100 - 200	118	17	51	23	10	4	12
11	200 - 500	231	73	106	24	9	11	8
12	500 - 1 000	117	65	38	7	4	1	2
Gülle-Lagerkapazität in m³								
13	unter 2	-	-	-	-	-	-	-
14	2 - 5	.	-	-	-	-	-	.
15	5 - 10	484	-	484	-	-	-	-
16	10 - 20	210 895	208 062	-	.	-	-	.
17	20 - 30	.	-	-	-	-	-	.
18	30 - 50	29 220	-	50	.	-	-	.
19	50 - 100	104 968	3 098	8 104	11 483	4 171	7 020	71 092
20	100 und mehr	2 613 687	771 180	1 065 688	278 017	211 297	110 200	177 305
21	Insgesamt	2 972 638	982 340	1 074 327	291 347	215 468	117 220	291 936
darunter:								
22	100 - 200	254 083	19 410	67 671	64 012	18 500	.	.
23	200 - 500	836 704	110 458	429 191	89 240	49 800	83 000	75 015
24	500 - 1 000	448 279	160 999	151 731	57 870	32 679	.	.
Großvieheinheiten								
25	unter 2	-	-	-	-	-	-	-
26	2 - 5	.	-	-	-	-	-	.
27	5 - 10	44	-	44	-	-	-	-
28	10 - 20	923	7	-	114	-	-	802
29	20 - 30	.	-	-	-	-	-	.
30	30 - 50	3 475	-	115	.	-	-	.
31	50 - 100	12 875	66	379	.	541	549	.
32	100 und mehr	261 772	81 840	96 525	28 999	21 645	10 138	22 625
33	Insgesamt	280 604	81 914	97 064	29 941	22 186	10 687	38 813
darunter:								
34	100 - 200	24 035	716	6 160	4 435	2 651	.	.
35	200 - 500	62 465	8 313	22 393	8 904	4 871	7 228	10 756
36	500 - 1 000	47 592	15 260	17 511	5 565	4 549	.	.

*) gesamter Viehbestand der Betriebe (Pferde, Rinder, Schafe, Schweine und Geflügel); nur Betriebe mit landwirtschaftlich genutzter Fläche

Veröffentlichungen im Statistischen Landesamt Sachsen-Anhalt

Im Monat August 2008 erschienen:

Bestell-Nr.	Kennziffer/ Periodizität	Titel	Preis (in EUR)
1 Z 0 03 ¹⁾	Z	Statistisches Monatsheft 8/08	5,50
3 B 3 01 ¹⁾	B III - j/07	Studierende an Hochschulen - Stand: 2007 -	10,00
3 C 1 01 ¹⁾	C I - j/08	Bodennutzung der landwirtschaftlichen Betriebe Stand: Mai 2008 - Vorläufige Ergebnisse -	1,50
3 C 3 01 ¹⁾	C III - j/08	Viehbestände - Rinder, Schweine, Schafe - Stand: 3. Mai 2008 - Vorläufige Ergebnisse -	1,50
3 C 3 05 ¹⁾	C III - m-6/08	Schlachtungen und Geflügel - Juni 2008 -	1,50
3 D 2 01 ¹⁾	D II - j/07	Auswertung aus dem Unternehmensregister - 31.12.2007 -	5,50
3 E 1 02 ¹⁾	E I - m-5/08	Beschäftigte, Umsatz im Verarbeitenden Gewerbe sowie im Bergbau und der Gewinnung von Steinen und Erden - Mai 2008 - Vorläufige Ergebnisse Betriebe mit 50 und mehr tätigen Personen	5,50
3 E 1 08	E I - m-5/08	Auftragseingangsindex und Umsatzindex im Verarbeitenden Gewerbe Mai 2008	5,50
3 F 1 01 ¹⁾	F I - j/07	Fortschreibung des Gebäude- und Wohnungsbestandes - Stand: 31.12.2007 -	4,00
3 F 2 01 ¹⁾	F II - m-6/08	Baugenehmigungen und Baufertigstellungen im Wohn- und Nichtwohnbau Juni 2008	2,50
3 G 3 01	G III - m-4/08	Aus- und Einfuhr - April 2008 - Vorläufige Ergebnisse	5,00
3 G 3 01	G III - m-5/08	Aus- und Einfuhr - Mai 2008 - Vorläufige Ergebnisse	5,00
3 G 4 01 ¹⁾	G IV - m-4/08	Gäste und Übernachtungen im Reiseverkehr, Beherbergungskapazität - April 2008, Januar bis April 2008; Winterhalbjahr 2007/08 - Vorläufige Ergebnisse -	8,00
3 P 5 01 ¹⁾	P V - j/08	Basisdaten umweltökonomischer Gesamtrechnungen - 1991 bis 2007 -	11,00
3 H 2 01 ¹⁾	H II - m-5/08	Binnenschifffahrt - Mai 2008 -	2,50
3 M 1 02 ¹⁾	M I - vj-2/08	Preisindizes für Bauwerke - Mai 2008 -	2,00
3 Q 4 02 ¹⁾	Q IV - j/07	Unfälle beim Umgang mit und bei der Beförderung von wassergefährdenden Stoffen - Jahr 2007 -	3,00

1) als PDF-Datei kostenfrei erhältlich - bei Bestellung bitte die erste Stelle der Bestellnummer durch eine „6“ ersetzen.