

STATISTISCHE BERICHTE

L II
j/11

Bestellnummer:
3L203



Öffentliche Finanzen, Personal, Steuern

Realsteuervergleich

Jahr 2011
- Realsteuern und kommunale
Steuerbeteiligung -



SACHSEN-ANHALT

Statistisches Landesamt

Herausgabemonat: November 2012

Zu beziehen durch das

Statistische Landesamt Sachsen-Anhalt
Dezernat Öffentlichkeitsarbeit
Postfach 20 11 56
06012 Halle (Saale)

Preis: 10,50 EUR (kostenfrei als PDF-Datei verfügbar - Bestellnummer: 6L203)

Inhaltliche Verantwortung:

Dezernat: Steuern, Kommunale Finanzaufweisungen
Frau Pitzschke
Telefon: 0345 2318-201

Auskünfte erhalten Sie unter:

Telefon: 0345 2318-777
Telefon: 0345 2318-715
Telefon: 0345 2318-716

Telefax: 0345 2318-913
Internet: <http://www.statistik.sachsen-anhalt.de>
E-Mail: info@stala.mi.sachsen-anhalt.de

Vertrieb:

Telefon: 0345 2318-718
E-Mail: shop@stala.mi.sachsen-anhalt.de

Druck: Statistisches Landesamt Sachsen-Anhalt

© Statistisches Landesamt Sachsen-Anhalt, Halle (Saale), 2012

Auszugsweise Vervielfältigung und Verbreitung mit Quellenangabe gestattet.

Bibliothek und Besucherdienst (Merseburger Straße 2):

Montag bis Donnerstag: 9.00 Uhr bis 15.30 Uhr
Freitag: 9.00 Uhr bis 13.00 Uhr } möglichst nach Vereinbarung

Telefon: 0345 2318-714
E-Mail: bibliothek@stala.mi.sachsen-anhalt.de

Statistischer Bericht

Realsteuervergleich

Jahr 2011

- Realsteuern und kommunale Steuerbeteiligung -

Land Sachsen-Anhalt

Inhaltsverzeichnis

1.	Vorbemerkungen	4
2.	Rechtsgrundlagen und Berichtskreis	4
3.	Begriffserklärungen und methodische Erläuterungen	5
4.	Ergebnisse nach Gemeindegrößenklassen und Gebietskörperschaften Haushaltsjahr 2011	
4.1.	Gesamtübersicht Realsteuervergleich 2011 und Vergleich mit Realsteuervergleich 2010	8
4.2.	Steuereinnahmen, Gewerbesteuerumlage und Grundbeträge der Realsteuern	12
4.3.	Realsteueraufbringungskraft und Steuereinnahmekraft	16
4.4.	Streuung der Realsteuerhebesätze	
4.4.1.	Grundsteuer A	19
4.4.2.	Grundsteuer B	20
4.4.3.	Gewerbesteuer	21
5.	Ergebnisse Kreisangehörige Gemeinden Haushaltsjahr 2011	
	Realsteueraufbringungskraft, Gemeindeanteile, Gewerbesteuerumlage und Steuereinnahmekraft	22
6.	Ergebnisse nach Gemeindegrößenklassen und Gebietskörperschaften 2001 bis 2011	
6.1.	Realsteueraufbringungskraft	44
6.2.	Steuereinnahmekraft	46
6.3.	Gewerbesteueristaufkommen netto	48
6.4.	Grundbetrag Gewerbesteuer	50
6.5.	Gewogener Durchschnittshebesatz	
6.5.1.	Grundsteuer A	52
6.5.2.	Grundsteuer B	53
6.5.3.	Gewerbesteuer	54
7.	Hebesätze Kreisangehörige Gemeinden 2001 bis 2011	
7.1.	Grundsteuer A	55
7.2.	Grundsteuer B	66
7.3.	Gewerbesteuer	77
8.	Schaubilder und Diagramme Haushaltsjahr 2011	
8.1.	Realsteueraufbringungskraft der Gemeinden	88
8.2.	Steuereinnahmekraft der Gemeinden	89
8.3.	Gewerbesteuererinnahmen netto der Gemeinden	90
8.4.	Anteile der festgesetzten Hebesätze Grundsteuer A	91
8.5.	Anteile der festgesetzten Hebesätze Grundsteuer B	91
8.6.	Anteile der festgesetzten Hebesätze Gewerbesteuer	91
9.	Diagramme Realsteueraufbringungs-, Steuereinnahmekraft und Gewerbesteueristaufkommen 1992 bis 2011	
9.1.	Realsteueraufbringungskraft nach Gemeindegrößenklassen	92
9.2.	Steuereinnahmekraft nach Gemeindegrößenklassen	92
9.3.	Realsteueraufbringungs- und Steuereinnahmekraft, Vergleich Land Sachsen-Anhalt, Kreisfreie Städte und Kreisangehörige Gemeinden	93
9.4.	Gewerbesteueristaufkommen brutto und netto, Vergleich Land Sachsen-Anhalt, Kreisfreie Städte und Kreisangehörige Gemeinden	93

1. Vorbemerkungen

Zweck der Erhebung ist die Ermittlung und vergleichende Darstellung der Realsteueraufbringungs- und Steuereinnahmekraft der Gemeinden in Sachsen-Anhalt sowie die bundeseinheitliche Ermittlung von Steuerkraftzahlen (Realsteuerkraft und gemeindliche Steuerkraft).

Bedeutung erlangt der Realsteuervergleich nicht allein dadurch, dass seine Ergebnisse auf die wirtschaftliche und finanzielle Lage der Gemeinden schließen lassen. Die Steuerkraftberechnungen werden im Zusammenhang mit dem Länderfinanzausgleich benötigt. Abweichend davon werden die Steuerkraftberechnungen für den kommunalen Finanzausgleich in einer anderen Abgrenzung der Bemessungsgrundlagen vorgenommen.

Der vorliegende Bericht bezieht Angaben über das Istaufkommen und die Hebesätze der Grundsteuer A (Betriebe der Land- und Forstwirtschaft), der Grundsteuer B (übrige bebaute und unbebaute Grundstücke) und der Gewerbesteuer - als Ausgangsdaten für den Realsteuervergleich - aus den vierteljährlichen Erhebungen der Gemeinde Finanzen ein. Eine eigene Erhebung ist somit nicht notwendig.

Als Auswertungs- und Darstellungsebene für diesen Bericht wurden überwiegend regionale Zusammenfassungen gewählt.

2. Rechtsgrundlagen und Berichtskreis

Die Erfassung der Berechnungsgrundlagen für den Realsteuervergleich beruht auf dem Gesetz über die Statistiken der öffentlichen Finanzen und des Personals im öffentlichen Dienst (Finanz- und Personalstatistikgesetz - FPStatG) in der Fassung der Bekanntmachung vom 22. Februar 2006 (BGBl. I S. 438), zuletzt geändert durch Art. 3 des Gesetzes vom 27. Mai 2010 (BGBl. I S. 671).

Für die Erhebung der Realsteuern sowie die Ermittlung und die Zahlung von Steuerbeteiligungsbeträgen waren im Jahr 2011 folgende Gesetze und Verordnungen des Bundes und des Landes maßgebend:

- Grundsteuergesetz (GrStG) vom 07. August 1973 (BGBl. I S. 965), zuletzt geändert durch Art. 38 des Gesetzes vom 19. Dezember 2008 (BGBl. I S. 2794)

- Gesetz über den Finanzausgleich zwischen Bund und Ländern (Finanzausgleichsgesetz - FAG) vom 20. Dezember 2001 (BGBl. I S. 3955, 3956), zuletzt geändert durch Art. 3 des Gesetzes vom 29. Juni 2012 (BGBl. I S. 1424)
- Gewerbesteuerengesetz (GewStG) in der Fassung der Bekanntmachung vom 15. Oktober 2002 (BGBl. I S. 4167), zuletzt geändert durch Art. 5 des Gesetzes vom 07. Dezember 2011 (BGBl. I S. 2592)
- Gesetz zur Neuordnung der Gemeindefinanzen (Gemeindefinanzreformgesetz - GemFinRefG) in der Fassung der Bekanntmachung vom 10. März 2009 (BGBl. I S. 502), zuletzt geändert durch Art. 1 des Gesetzes vom 08. Mai 2012 (BGBl. I S. 1030)
- Verordnung zur Festsetzung der Erhöhungszahl für die Gewerbesteuerumlage nach § 6 Abs. 5 des Gemeindefinanzreformgesetzes im Jahr 2011 (GewStUEZV 2011) vom 15. Februar 2011 (BGBl. I S. 265)
- Verordnung über die Ermittlung der Schlüsselzahlen für die Aufteilung des Gemeindeanteils an der Einkommensteuer für die Jahre 2009, 2010 und 2011 (EStGemAntV 2009/10/11) vom 25. September 2008 (BGBl. I S. 1927)
- Verordnung zur Durchführung des Gemeindefinanzreformgesetzes (GemFinRefGDV ST) in der Fassung der Bekanntmachung vom 19. Oktober 1998 (GVBl. LSA S. 430, 431), zuletzt geändert durch Verordnung vom 15. März 2011 (GVBl. LSA S. 530)
- Beschluss der Landesregierung über die Änderung des Beschlusses der Landesregierung über die Zulassung unterschiedlicher Realsteuerhebesätze bei Gebietsänderungen vom 28. August 2007 (MBI. LSA S. 734).

Das Recht der Gemeinden auf das Aufkommen aus den Realsteuern und auf die Festsetzung von Realsteuerhebesätzen ist in Artikel 106 Abs. 6 des Grundgesetzes für die Bundesrepublik Deutschland (GG) in der im Bundesgesetzblatt Teil III, Gliederungsnummer 100-1, veröffentlichten bereinigten Fassung, zuletzt geändert durch Art. 1 des Gesetzes vom 11. Juli 2012 (BGBl. I S. 1478), garantiert. In Verbindung mit Abs. 5 und Abs. 5a bildet der Artikel 106 gleichzeitig die Grundlage für die Beteiligung der Gemeinden an der Einkommen- und Umsatzsteuer und für die Abführung

der Gewerbesteuerumlage an Bund und Länder. Realsteuern sind folglich Gemeindesteuern und werden von den Gemeinden, unter Einhaltung der gesetzlichen Bestimmungen, erhoben. Daher erstreckt sich der Berichtskreis für den Realsteuervergleich auf die Kreisfreien Städte und kreisangehörigen Gemeinden.

Maßgebend für den Realsteuervergleich des Jahres 2011 sind der Gebietsstand Sachsen-Anhalts vom 31. Dezember 2011 und die Bevölkerungszahlen, die die amtliche Statistik am 30. Juni 2011 auswies. Die Daten aus Vorjahren wurden auf den Gebietsstand 31. Dezember 2011 angepasst. Sachsen-Anhalt weist zu diesem Stichtag 220 Gemeinden aus.

3. Begriffserklärungen und methodische Erläuterungen

Realsteuern

Realsteuern gehören zu den Sach- oder Objektsteuern, die sich an bestimmten Merkmalen des besteuerten Gegenstandes (Objektes) orientieren und weitestgehend unabhängig von persönlichen Verhältnissen sind. Ihr Aufkommen ist Bestandteil der Finanzausstattung der Gemeinden. Realsteuern sind die Grundsteuern und die Gewerbesteuer.

Grundsteuer

Die Grundsteuer besteuert im Inland liegenden Grundbesitz. Besteuerungsgrundlage ist der Einheitswert für den Steuergegenstand. Das Grundsteuergesetz unterscheidet nach den Steuergegenständen die Grundsteuer A - Betriebe der Land- und Forstwirtschaft und die Grundsteuer B - übrige bebaute und unbebaute Grundstücke.

Gewerbesteuer

Steuergegenstand der Gewerbesteuer ist jeder stehende Gewerbebetrieb bzw. Reisegewerbebetrieb, für den in der betreffenden Gemeinde eine Betriebsstätte unterhalten wird bzw. sich (bei Reisegewerbe) der Mittelpunkt der gewerblichen Tätigkeit befindet. Besteuerungsgrundlage ist der Gewerbeertrag.

Hebesatz, gewogener Durchschnittshebesatz

Hebesatz ist ein Prozentsatz (Hundertsatz), der auf die Steuermessbeträge der Realsteuern angewendet wird. In Ausübung ihres Selbstverwaltungsrechts beschließen die Gemeinden für jedes Kalenderjahr die Höhe ihrer Hebesätze in eigener Zuständigkeit. Der Steuermessbetrag, der sich durch die Anwendung bundeseinheitlicher Steuermesszahlen ergibt, wird

von den zuständigen Finanzämtern in einem Steuermessbescheid festgelegt und den Gemeinden übermittelt. Die Höhe der betreffenden Steuern, die Steuerschuld in den einzelnen Gemeinden, ergibt sich dann als Produkt aus Steuermessbetrag und Hebesatz.

Da die Hebesätze, die auf Steuermessbeträge angewandt werden, mehr oder weniger stark variieren, ist das Istaufkommen der Realsteuern für Vergleiche ungeeignet.

Für Zusammenfassungen von Gemeinden auf den verschiedenen Aggregationsebenen kommen "gewogene Durchschnittshebesätze" für jede Realsteuer zur Anwendung.

Berechnung gewogener Durchschnittshebesatz:

$$\frac{\text{Summe Istaufkommen} \times 100}{\text{Summe Grundbeträge}}$$

Summe Grundbeträge

Die Landesregierung legte mit Beschluss vom 28. August 2007 fest, dass von Gebietsänderungen betroffene Gemeinden für eine Übergangszeit von maximal zehn Jahren für Gemeindeteile unterschiedliche Hebesätze festlegen können. Für diese Gemeinden wird der durchschnittlich gewogene Hebesatz angegeben, ebenso in den langfristigen Reihen, wenn ehemals selbstständige Gemeinden sich zu einer anderen Einheit umgliedert haben. In Verbindung mit negativen Istaufkommen in Gemeindeteilen kann es zu gewogenen Durchschnittsnennern kommen, die außerhalb der Breite der Hebesätze aller Gemeindeteile in der betroffenen Kommune liegen. Diese Fälle sind als nicht sinnvoll gekennzeichnet.

Gemäß § 16 Abs. 4 GewStG ist seit dem Jahr 2004 die Gewerbesteuer mit einem Mindesthebesatz von 200 % zu erheben.

Grundbeträge der Realsteuern

Grundbeträge stellen errechnete (fiktive) Steuermessbeträge dar, die für Vergleiche der Kommunen herangezogen werden, da sie die Wirkung der gemeindeweise sehr unterschiedlichen Hebesätze ausnivellieren. Sie werden je Gemeinde und je Steuerart ermittelt.

Berechnung Grundbetrag:

$$\frac{\text{Istaufkommen} \times 100}{\text{Hebesatz}}$$

Hebesatz

Realsteueraufbringungskraft

Durch die Verwendung eines für alle Gemeinden einheitlichen Hebesatzes wird die unterschiedliche Hebesatzanspannung ausgeschaltet. Die Summierung der auf diese Weise ermittelten Größen je Steuerart ergibt die Realsteueraufbringungskraft je Gemeinde insgesamt.

Berechnung Realsteueraufbringungskraft:

$$\frac{\text{Grundbetrag} \times \text{Landesdurchschnittshebesatz}}{100}$$

Steuereinnahmekraft

Die Berechnung der Steuereinnahmekraft oder auch der gemeindlichen Finanzkraft berücksichtigt die durch Gesetz festgelegten Beteiligungen zum einen von Bund und Ländern am Aufkommen an Gewerbesteuer, zum anderen der Gemeinden am Aufkommen an Lohn- und veranlagter Einkommensteuer sowie an der Umsatzsteuer.

Berechnung Steuereinnahmekraft:

$$\begin{aligned} & \text{Realsteueraufbringungskraft} \\ & /. \text{ Gewerbesteuerumlage} \\ & + \text{ Gemeindeanteil an der Einkommensteuer} \\ & + \text{ Gemeindeanteil an der Umsatzsteuer} \end{aligned}$$

Gewerbesteuerumlage

Entsprechend den Vorschriften des Gemeindefinanzreformgesetzes haben die Gemeinden einen Anteil ihres Aufkommens aus der Gewerbesteuer als Gewerbesteuerumlage zur Aufteilung auf Bund und Länder abzuführen. Für das Jahr 2011 war ein Umlagesatz für die Gemeinden der neuen Bundesländer, analog dem Vorjahr, von 35 % gültig. Der Umlagesatz des Jahres 2011 der neuen Bundesländer setzt sich aus 20,5 % Landesvervielfältiger und 14,5 % Bundesvervielfältiger zusammen.

Berechnung Gewerbesteuerumlage:

$$\frac{\text{Gewerbesteueristaufkommen} \times \text{Umlagesatz}}{\text{Gewerbesteuerhebesatz}}$$

Gemeindeanteile an der Einkommen- und Umsatzsteuer

Die Lohn- und veranlagte Einkommensteuer sind nach dem Grundgesetz Gemeinschaftssteuern, deren Aufkommen auf Bund, Länder und Gemeinden aufgeteilt wird. Den Gemeinden steht nach dem Gemeinde-

finanzreformgesetz ein Anteil von 15 % des Jahresaufkommens an Lohn- und veranlagter Einkommensteuer sowie 12 % des Aufkommens an Abgeltungssteuer im jeweiligen Bundesland zu.

Beide Anteile werden unter dem Begriff Gemeindeanteil an der Einkommensteuer zusammengefasst. Die Aufteilung auf die Gemeinden erfolgt ab dem Jahr 2009 nach Schlüsselzahlen, die im Rahmen der Lohn- und Einkommensteuerstatistik 2004 auf der Basis der Einkommensteuerbeträge je Gemeinde festgestellt wurden.

Zum Ausgleich für die mit Wirkung vom 01.01.1998 abgeschaffte Gewerbekapitalsteuer, deren Erhebung in den neuen Bundesländern ohnehin ausgesetzt war, erhalten die Gemeinden seit 1998 eine Beteiligung am Aufkommen der Umsatzsteuer. Dem Bund standen im Jahr 2011 vom gesamten Umsatzsteueraufkommen vorab 4,45 % als Ausgleich für die Belastungen auf Grund der Senkung des Beitragssatzes zur Arbeitslosenversicherung zu. Als Ausgleich für die Belastungen auf Grund eines zusätzlichen Bundeszuschusses an die Rentenversicherung standen dem Bund vom verbleibenden Aufkommen erneut 5,05 % zu. Vom nunmehr verbleibenden Aufkommen erhalten die Gemeinden 2,2 %. Bezogen auf das Gesamtaufkommen der Umsatzsteuer, d. h. inklusive aller Vorabzüge erhielten damit die Gemeinden rechnerisch 1,99594395 %, die Länder 44,06685329 % und der Bund 53,93720276 %. Die Verteilung des auf die neuen Bundesländer entfallenden Anteils bzw. innerhalb dieser auf die Kommunen erfolgt nach Schlüsselzahlen. Diese setzen sich aus einem nichtfortschreibungsfähigen und aus einem fortschreibungsfähigen Teil, für die Jahre 2009 bis 2011 im Verhältnis 75 % zu 25 %, zusammen. Das Verhältnis der Schlüssel verändert sich im dreijährigen Rhythmus um jeweils 25 % in Richtung des fortschreibungsfähigen Schlüssels, so dass mit dem Jahr 2018 die Umstellung auf einen fortschreibungsfähigen Schlüssel vollzogen ist.

Diese langfristige Verschiebung soll außergewöhnliche Veränderungen, bedingt durch die Umstellung, auffangen.

Der nichtfortschreibungsfähige Teil der Schlüsselzahl ermittelt sich zu 70 % aus dem Anteil des Gewerbesteueraufkommens der Jahre 1992 bis 1997 und zu 30 % aus der Durchschnittszahl der sozialversicherungspflichtigen Beschäftigten am Arbeitsort (außer Gebietskörperschaften und Sozialversicherung) von 1996 bis 1998. Der Teil entspricht den in den Jahren

2000 bis 2008 zur Anwendung gekommenen Schlüsselzahlen.

Der fortschreibungsfähige Teil der Schlüsselzahl ermittelt sich jeweils zu 25 % aus dem Anteil am Gewerbesteueraufkommen der Jahre 2001 bis 2006 und aus dem Anteil der sozialversicherungspflichtigen Entgelte am Arbeitsort ohne Gebietskörperschaften und Sozialversicherungen sowie deren Einrichtungen der Jahre 2003 bis 2005. Der Anteil der sozialversicherungspflichtig Beschäftigten am Arbeitsort ohne Gebietskörperschaften und Sozialversicherungen sowie deren Einrichtungen der Jahre 2004 bis 2006 geht mit 50 % in den fortschreibungsfähigen Bestandteil der Schlüsselzahl ein. Für die sozialversicherungspflichtigen Entgelte und Beschäftigten erfolgt eine Wichtung mit dem gewogenen durchschnittlichen örtlichen Gewerbesteuerhebesatz.

Durch Rechtsverordnung des Landes Sachsen-Anhalt sind die Aufteilung und die Auszahlung der Gemeindeanteile geregelt. Bei den Gemeindeanteilen werden im Gegensatz zu den Einnahmen, die sich im kassemäßigen Istaufkommen niederschlagen, die Zahlungen herangezogen, die für ein bestimmtes Jahr realisiert worden sind. Es handelt sich um das Ergebnis der so genannten Schlussabrechnung, die jährlich bis zum 01. Februar des dem Erhebungsjahr folgenden Jahres durchgeführt wird.

Andere Gemeindesteuereinnahmen

Neben den Realsteuern gibt es eine Reihe weiterer Steuern mit örtlich bedingtem Wirkungskreis, deren Einnahmen ebenfalls den Gemeinden zustehen (z. B.: Hundesteuer, Getränkesteuer, Vergnügungssteuer, Zweitwohnungsteuer). Ihr Aufkommen ist jedoch relativ gering und wird daher bei den Steuerkraftberechnungen nicht berücksichtigt.

Abkürzungen/ Zeichenerklärungen

EUR	=	Euro
%	=	Prozent
-	=	nichts vorhanden
x	=	Tabellenfach gesperrt, weil Aussage nicht sinnvoll
0	=	weniger als die Hälfte von eins in der letzten besetzten Stelle, jedoch mehr als nichts

Berechnungshinweis

Abweichungen in den Berechnungen ergeben sich durch Ausgabe gerundeter Ergebnisse und Berechnungen mit ungerundeten Werten.

4. Ergebnisse nach Gemeindegrößenklassen und Gebietskörperschaften Haushaltsjahr 2011
4.1. Gesamtübersicht Realsteuervergleich 2011 und Vergleich mit Realsteuervergleich 2010

Gemeindegrößenklasse (Gemeinden mit ... bis unter ... Einwohnern)	Realsteueristaufkommen			Darunter Gewerbesteuer		
	2010	2011	Veränderung 2011 zu 2010	2010	2011	Veränderung 2011 zu 2010
	1 000 EUR		um Prozent	1 000 EUR		um Prozent
Gebietskörperschaft (Kreisfreie Stadt Gemeinden je Landkreis)						
zusammen insgesamt	1 000 EUR		um Prozent	1 000 EUR		um Prozent
Kreisfreie Städte						
50 000 bis unter 100 000	28 188	36 708	30,22	18 222	26 117	43,33
200 000 bis unter 500 000	168 761	181 674	7,65	120 773	131 822	9,15
Kreisangehörige Gemeinden						
unter 1 000	2 749	12 205	343,91	1 758	10 700	508,63
1 000 bis unter 3 000	40 902	45 682	11,69	26 774	31 789	18,73
3 000 bis unter 5 000	10 449	12 976	24,18	5 596	7 542	34,77
5 000 bis unter 10 000	130 204	128 665	-1,18	97 373	93 010	-4,48
10 000 bis unter 20 000	170 714	178 903	4,80	124 006	133 967	8,03
20 000 bis unter 50 000	227 495	265 142	16,55	159 322	196 927	23,60
50 000 bis unter 100 000	-	-	-	-	-	-
100 000 bis unter 200 000	-	-	-	-	-	-
Kreisfreie Städte						
Dessau-Roßlau, Stadt	28 188	36 708	30,22	18 222	26 117	43,33
Halle (Saale), Stadt	64 000	70 185	9,66	42 630	47 482	11,38
Magdeburg, Landeshauptstadt	104 761	111 489	6,42	78 143	84 341	7,93
Gemeinden je Landkreis						
Altmarkkreis Salzwedel	20 385	27 580	35,30	11 608	18 594	60,18
Anhalt-Bitterfeld	56 412	61 661	9,31	39 472	44 757	13,39
Börde	83 800	103 468	23,47	65 662	85 220	29,79
Burgenlandkreis	71 035	62 315	-12,28	54 116	44 981	-16,88
Harz	65 305	70 370	7,76	42 502	47 032	10,66
Jerichower Land	22 610	25 523	12,89	14 242	17 051	19,72
Mansfeld-Südharz	37 892	36 304	-4,19	24 361	22 552	-7,43
Saalekreis	84 388	101 472	20,24	64 934	81 868	26,08
Salzlandkreis	58 189	65 943	13,33	39 204	46 883	19,59
Stendal	28 220	28 707	1,72	17 301	17 867	3,27
Wittenberg	54 277	60 231	10,97	41 427	47 130	13,77
Kreisfreie Städte zusammen	196 950	218 382	10,88	138 995	157 939	13,63
Kreisangehörige Gemeinden zusammen	582 514	643 574	10,48	414 829	473 935	14,25
Sachsen-Anhalt insgesamt	779 464	861 956	10,58	553 824	631 875	14,09

Anteil am Realsteueristaufkommen 2011	Gewerbsteuerumlage		Gemeindeanteil an der Einkommensteuer			Veränderung 2011 zu 2010	Gemeindegrößenklasse (Gemeinden mit ... bis unter ... Einwohnern) Gebietskörperschaft (Kreisfreie Stadt Gemeinden je Landkreis)
	2010	2011	2010	2011	in Prozent		
in Prozent	1 000 EUR		1 000 EUR		um Prozent	zusammen insgesamt	
							Kreisfreie Städte
71,15	1 440	2 031	14 015	15 231	8,68		50 000 bis unter 100 000
72,56	9 393	10 253	77 607	84 342	8,68		200 000 bis unter 500 000
							Kreisangehörige Gemeinden
87,67	196	1 179	1 735	2 493	43,68		unter 1 000
69,59	2 936	3 470	19 503	20 627	5,76		1 000 bis unter 3 000
58,12	624	841	7 080	8 420	18,92		3 000 bis unter 5 000
72,29	11 854	10 567	50 829	58 635	15,36		5 000 bis unter 10 000
74,88	13 487	14 726	75 613	78 017	3,18		10 000 bis unter 20 000
74,27	15 524	18 923	101 268	110 056	8,68		20 000 bis unter 50 000
-	-	-	-	-	-		50 000 bis unter 100 000
-	-	-	-	-	-		100 000 bis unter 200 000
							Kreisfreie Städte
71,15	1 440	2 031	14 015	15 231	8,68		Dessau-Roßlau, Stadt
67,65	3 316	3 693	38 251	41 571	8,68		Halle (Saale), Stadt
75,65	6 078	6 560	39 356	42 771	8,68		Magdeburg, Landeshauptstadt
							Gemeinden je Landkreis
67,42	1 215	1 878	13 263	14 414	8,68		Altmarkkreis Salzwedel
72,59	4 225	4 713	23 131	25 138	8,68		Anhalt-Bitterfeld
82,36	7 338	9 471	31 760	34 516	8,68		Börde
72,18	6 615	4 764	25 703	27 934	8,68		Burgenlandkreis
66,84	4 123	4 492	34 647	37 654	8,68		Harz
66,81	1 532	1 794	15 681	17 042	8,68		Jerichower Land
62,12	2 585	2 305	18 072	19 640	8,68		Mansfeld-Südharz
80,68	7 149	9 219	31 818	34 580	8,68		Saalekreis
71,10	3 980	4 601	27 191	29 551	8,68		Salzlandkreis
62,24	1 709	1 778	16 216	17 623	8,68		Stendal
78,25	4 149	4 688	18 546	20 155	8,68		Wittenberg
72,32	10 833	12 284	91 622	99 573	8,68		Kreisfreie Städte zusammen
73,64	44 620	49 705	256 028	278 248	8,68		Kreisangehörige Gemeinden zusammen
73,31	55 454	61 989	347 650	377 822	8,68		Sachsen-Anhalt insgesamt

Noch 4. Ergebnisse nach Gemeindegrößenklassen und Gebietskörperschaften Haushaltsjahr 2011
Noch 4.1. Gesamtübersicht Realsteuervergleich 2011 und Vergleich mit Realsteuervergleich 2010

Gemeindegrößenklasse (Gemeinden mit ... bis unter ... Einwohnern)	Gemeindeanteil an der Umsatzsteuer			Gewogener Durchschnittsbesatz							
	2010	2011	Veränderung 2011 zu 2010	Grundsteuer A		Grundsteuer B		Gewerbsteuer			
				2010	2011	2010	2011	2010	2011		
Gebietskörperschaft (Kreisfreie Stadt Gemeinden je Landkreis)	1 000 EUR		um Prozent	Prozent							
zusammen insgesamt	1 000 EUR		um Prozent	Prozent							
Kreisfreie Städte											
50 000 bis unter 100 000	3 419	3 663	7,12	256	250	445	460	443	450		
200 000 bis unter 500 000	24 369	26 105	7,12	250	250	450	461	450	450		
Kreisangehörige Gemeinden											
unter 1 000	173	414	138,50	271	262	327	311	314	318		
1 000 bis unter 3 000	3 067	3 082	0,49	288	295	340	344	319	321		
3 000 bis unter 5 000	1 204	1 549	28,66	307	308	349	355	314	314		
5 000 bis unter 10 000	8 074	9 038	11,94	299	302	350	352	288	308		
10 000 bis unter 20 000	15 047	15 445	2,65	289	298	347	352	322	317		
20 000 bis unter 50 000	28 739	30 785	7,12	301	304	374	379	359	365		
50 000 bis unter 100 000	-	-	-	-	-	-	-	-	-		
100 000 bis unter 200 000	-	-	-	-	-	-	-	-	-		
Kreisfreie Städte											
Dessau-Roßlau, Stadt	3 419	3 663	7,12	256	250	445	460	443	450		
Halle (Saale), Stadt	10 957	11 737	7,12	250	250	450	475	450	450		
Magdeburg, Landeshauptstadt	13 412	14 367	7,12	250	250	450	450	450	450		
Gemeinden je Landkreis											
Altmarkkreis Salzwedel	2 511	2 690	7,12	273	282	332	335	334	347		
Anhalt-Bitterfeld	5 738	6 146	7,12	310	315	357	360	327	332		
Börde	5 808	6 222	7,12	304	307	351	346	313	315		
Burgenlandkreis	6 371	6 825	7,12	294	300	353	370	286	332		
Harz	7 706	8 255	7,12	337	351	391	395	361	367		
Jerichower Land	2 790	2 989	7,12	280	279	345	347	326	333		
Mansfeld-Südharz	3 776	4 045	7,12	311	314	354	362	330	343		
Saalekreis	7 497	8 031	7,12	277	280	345	347	318	311		
Salzlandkreis	6 429	6 887	7,12	293	297	370	372	345	357		
Stendal	3 561	3 814	7,12	259	261	356	358	354	353		
Wittenberg	4 115	4 408	7,12	279	281	365	367	350	348		
Kreisfreie Städte zusammen											
	27 789	29 768	7,12	252	250	449	461	449	450		
Kreisangehörige Gemeinden zusammen											
	56 303	60 312	7,12	295	300	358	362	325	334		
Sachsen-Anhalt insgesamt											
	84 092	90 080	7,12	294	299	380	386	350	357		

Realsteueraufbringungskraft insgesamt			Steuereinnahmekraft			Gemeindegrößenklasse (Gemeinden mit ... bis unter ... Einwohnern) Gebietskörperschaft (Kreisfreie Stadt Gemeinden je Landkreis) zusammen insgesamt
2010	2011	Veränderung 2011 zu 2010	2010	2011	Veränderung 2011 zu 2010	
1 000 EUR		um Prozent	1 000 EUR		um Prozent	
						Kreisfreie Städte
22 935	29 640	29,24	38 930	46 503	19,45	50 000 bis unter 100 000
134 546	146 411	8,82	227 129	246 605	8,57	200 000 bis unter 500 000
						Kreisangehörige Gemeinden
3 089	13 853	348,47	4 802	15 580	224,48	unter 1 000
44 799	50 569	12,88	64 432	70 808	9,90	1 000 bis unter 3 000
11 384	14 350	26,06	19 043	23 478	23,29	3 000 bis unter 5 000
153 540	146 148	-4,81	200 589	203 254	1,33	5 000 bis unter 10 000
185 551	199 509	7,52	262 724	278 245	5,91	10 000 bis unter 20 000
224 271	262 032	16,84	338 754	383 950	13,34	20 000 bis unter 50 000
-	-	-	-	-	-	50 000 bis unter 100 000
-	-	-	-	-	-	100 000 bis unter 200 000
						Kreisfreie Städte
22 935	29 640	29,24	38 930	46 503	19,45	Dessau-Roßlau, Stadt
51 229	56 150	9,61	97 122	105 765	8,90	Halle (Saale), Stadt
83 317	90 261	8,33	130 008	140 840	8,33	Magdeburg, Landeshauptstadt
						Gemeinden je Landkreis
22 115	29 359	32,76	36 675	44 586	21,57	Altmarkkreis Salzwedel
60 132	65 964	9,70	84 776	92 535	9,15	Anhalt-Bitterfeld
92 657	116 449	25,68	122 887	147 717	20,21	Börde
84 179	66 377	-21,15	109 638	96 371	-12,10	Burgenlandkreis
63 115	68 265	8,16	101 346	109 681	8,23	Harz
24 487	27 667	12,99	41 427	45 904	10,81	Jerichower Land
40 125	37 963	-5,39	59 388	59 343	-0,08	Mansfeld-Südharz
92 857	115 757	24,66	125 024	149 149	19,30	Saalekreis
59 232	66 609	12,45	88 872	98 446	10,77	Salzlandkreis
28 860	29 871	3,50	46 928	49 530	5,55	Stendal
54 874	62 179	13,31	73 385	82 054	11,81	Wittenberg
						Kreisfreie Städte zusammen
157 482	176 051	11,79	266 059	293 108	10,17	
						Kreisangehörige Gemeinden zusammen
622 633	686 461	10,25	890 345	975 317	9,54	
						Sachsen-Anhalt insgesamt
780 115	862 512	10,56	1 156 404	1 268 425	9,69	

Noch 4. Ergebnisse nach Gemeindegrößenklassen und Gebietskörperschaften Haushaltsjahr 2011
4.2. Steuereinnahmen, Gewerbesteuerumlage und Grundbeträge der Realsteuern

Gemeindegrößenklasse (Gemeinden mit ... bis unter ... Einwohnern)	Realsteueristaufkommen				Gemeindeanteil an der	
	insgesamt	davon			Einkommen-	Umsatz-
		Grundsteuer A	Grundsteuer B	Gewerbesteue r	steuer	
zusammen insgesamt	1 000 EUR					
Kreisfreie Städte						
50 000 bis unter 100 000	36 708	94	10 497	26 117	15 231	3 663
200 000 bis unter 500 000	181 674	270	49 582	131 822	84 342	26 105
Kreisangehörige Gemeinden						
unter 1 000	12 205	406	1 099	10 700	2 493	414
1 000 bis unter 3 000	45 682	3 633	10 261	31 789	20 627	3 082
3 000 bis unter 5 000	12 976	1 136	4 297	7 542	8 420	1 549
5 000 bis unter 10 000	128 665	6 580	29 074	93 010	58 635	9 038
10 000 bis unter 20 000	178 903	5 694	39 243	133 967	78 017	15 445
20 000 bis unter 50 000	265 142	4 619	63 596	196 927	110 056	30 785
50 000 bis unter 100 000	-	-	-	-	-	-
100 000 bis unter 200 000	-	-	-	-	-	-
Kreisfreie Städte						
Dessau-Roßlau, Stadt	36 708	94	10 497	26 117	15 231	3 663
Halle (Saale), Stadt	70 185	83	22 620	47 482	41 571	11 737
Magdeburg, Landeshauptstadt	111 489	186	26 962	84 341	42 771	14 367
Gemeinden je Landkreis						
Altmarkkreis Salzwedel	27 580	1 456	7 530	18 594	14 414	2 690
Anhalt-Bitterfeld	61 661	1 683	15 221	44 757	25 138	6 146
Börde	103 468	3 421	14 827	85 220	34 516	6 222
Burgenlandkreis	62 315	2 085	15 248	44 981	27 934	6 825
Harz	70 370	2 781	20 557	47 032	37 654	8 255
Jerichower Land	25 523	1 017	7 455	17 051	17 042	2 989
Mansfeld-Südharz	36 304	1 877	11 874	22 552	19 640	4 045
Saalekreis	101 472	2 329	17 276	81 868	34 580	8 031
Salzlandkreis	65 943	2 690	16 370	46 883	29 551	6 887
Stendal	28 707	1 762	9 077	17 867	17 623	3 814
Wittenberg	60 231	967	12 134	47 130	20 155	4 408
Kreisfreie Städte zusammen						
	218 382	364	60 079	157 939	99 573	29 768
Kreisangehörige Gemeinden zusammen						
	643 574	22 068	147 571	473 935	278 248	60 312
Sachsen-Anhalt insgesamt						
	861 956	22 432	207 649	631 875	377 822	90 080

Gewerbesteuer		Grundbeträge der Realsteuern			Gemeindegrößenklasse (Gemeinden mit ... bis unter ... Einwohnern)	Gebietskörperschaft (Kreisfreie Stadt Gemeinden je Landkreis)
Umlage	Einnahmen (netto)	Grundsteuer A	Grundsteuer B	Gewerbe- steuer		
1 000 EUR					zusammen insgesamt	
					Kreisfreie Städte	
2 031	24 086	38	2 282	5 804	50 000 bis unter	100 000
10 253	121 569	108	10 754	29 294	200 000 bis unter	500 000
					Kreisangehörige Gemeinden	
1 179	9 521	155	353	3 369		unter 1 000
3 470	28 320	1 232	2 979	9 912	1 000 bis unter	3 000
841	6 702	368	1 211	2 402	3 000 bis unter	5 000
10 567	82 443	2 181	8 254	30 187	5 000 bis unter	10 000
14 726	119 241	1 914	11 156	42 219	10 000 bis unter	20 000
18 923	178 004	1 518	16 773	53 991	20 000 bis unter	50 000
-	-	-	-	-	50 000 bis unter	100 000
-	-	-	-	-	100 000 bis unter	200 000
					Kreisfreie Städte	
2 031	24 086	38	2 282	5 804	Dessau-Roßlau, Stadt	
3 693	43 789	33	4 762	10 551	Halle (Saale), Stadt	
6 560	77 781	75	5 992	18 742	Magdeburg, Landeshauptstadt	
					Gemeinden je Landkreis	
1 878	16 715	516	2 245	5 364	Altmarkkreis Salzwedel	
4 713	40 043	534	4 225	13 461	Anhalt-Bitterfeld	
9 471	75 749	1 113	4 280	27 059	Börde	
4 764	40 217	694	4 124	13 553	Burgenlandkreis	
4 492	42 539	791	5 206	12 830	Harz	
1 794	15 257	365	2 145	5 125	Jerichower Land	
2 305	20 247	597	3 283	6 584	Mansfeld-Südharz	
9 219	72 648	833	4 982	26 341	Saalekreis	
4 601	42 283	905	4 398	13 144	Salzlandkreis	
1 778	16 089	674	2 536	5 061	Stendal	
4 688	42 442	344	3 302	13 559	Wittenberg	
					Kreisfreie Städte zusammen	
12 284	145 655	145	13 036	35 098		
					Kreisangehörige Gemeinden zusammen	
49 705	424 230	7 368	40 726	142 080		
					Sachsen-Anhalt insgesamt	
61 989	569 885	7 513	53 762	177 178		

Noch 4. Ergebnisse nach Gemeindegrößenklassen und Gebietskörperschaften Haushaltsjahr 2011
Noch 4.2. Steuereinnahmen, Gewerbesteuerumlage und Grundbeträge der Realsteuern

Gemeindegrößenklasse (Gemeinden mit ... bis unter ... Einwohnern)	Realsteueristaufkommen				Gemeindeanteil an der	
	insgesamt	davon			Einkommen-	Umsatz-
		Grundsteuer A	Grundsteuer B	Gewerbesteuer	steuer	
zusammen insgesamt	EUR je Einwohner					
Kreisfreie Städte						
50 000 bis unter 100 000	425,40	1,09	121,65	302,66	176,51	42,45
200 000 bis unter 500 000	391,61	0,58	106,88	284,15	181,81	56,27
Kreisangehörige Gemeinden						
unter 1 000	789,86	26,28	71,10	692,49	161,34	26,76
1 000 bis unter 3 000	327,27	26,02	73,51	227,74	147,77	22,08
3 000 bis unter 5 000	232,97	20,40	77,16	135,41	151,17	27,80
5 000 bis unter 10 000	347,02	17,75	78,42	250,86	158,15	24,38
10 000 bis unter 20 000	388,03	12,35	85,12	290,56	169,21	33,50
20 000 bis unter 50 000	363,17	6,33	87,11	269,73	150,75	42,17
50 000 bis unter 100 000	-	-	-	-	-	-
100 000 bis unter 200 000	-	-	-	-	-	-
Kreisfreie Städte						
Dessau-Roßlau, Stadt	425,40	1,09	121,65	302,66	176,51	42,45
Halle (Saale), Stadt	302,05	0,36	97,35	204,34	178,91	50,51
Magdeburg, Landeshauptstadt	481,49	0,80	116,44	364,24	184,72	62,05
Gemeinden je Landkreis						
Altmarkkreis Salzwedel	309,75	16,35	84,57	208,82	161,89	30,21
Anhalt-Bitterfeld	351,56	9,59	86,78	255,18	143,33	35,04
Börde	581,03	19,21	83,26	478,56	193,83	34,94
Burgenlandkreis	322,83	10,80	78,99	233,03	144,71	35,36
Harz	305,21	12,06	89,16	203,99	163,31	35,80
Jerichower Land	266,58	10,62	77,87	178,10	178,00	31,22
Mansfeld-Südharz	243,28	12,58	79,57	151,13	131,61	27,11
Saalekreis	517,41	11,88	88,09	417,44	176,32	40,95
Salzlandkreis	316,75	12,92	78,63	225,20	141,94	33,08
Stendal	237,16	14,56	74,99	147,61	145,59	31,51
Wittenberg	442,14	7,10	89,07	345,97	147,95	32,36
Kreisfreie Städte zusammen						
	396,91	0,66	109,19	287,06	180,98	54,10
Kreisangehörige Gemeinden zusammen						
	363,06	12,45	83,25	267,36	156,97	34,02
Sachsen-Anhalt insgesamt						
	371,08	9,66	89,39	272,03	162,65	38,78

Gewerbesteuer		Grundbeträge der Realsteuern			Gemeindegrößenklasse (Gemeinden mit ... bis unter ... Einwohnern) Gebietskörperschaft (Kreisfreie Stadt Gemeinden je Landkreis) zusammen insgesamt
Umlage	Einnahmen (netto)	Grundsteuer A	Grundsteuer B	Gewerbe- steuer	
EUR je Einwohner					
23,54	279,12	0,44	26,44	67,26	Kreisfreie Städte 50 000 bis unter 100 000
22,10	262,05	0,23	23,18	63,15	200 000 bis unter 500 000
76,31	616,17	10,01	22,84	218,04	Kreisangehörige Gemeinden unter 1 000
24,86	202,88	8,83	21,34	71,01	1 000 bis unter 3 000
15,09	120,32	6,61	21,75	43,12	3 000 bis unter 5 000
28,50	222,36	5,88	22,26	81,42	5 000 bis unter 10 000
31,94	258,62	4,15	24,20	91,57	10 000 bis unter 20 000
25,92	243,81	2,08	22,97	73,95	20 000 bis unter 50 000
-	-	-	-	-	50 000 bis unter 100 000
-	-	-	-	-	100 000 bis unter 200 000
23,54	279,12	0,44	26,44	67,26	Kreisfreie Städte Dessau-Roßlau, Stadt
15,89	188,45	0,14	20,49	45,41	Halle (Saale), Stadt
28,33	335,91	0,32	25,88	80,94	Magdeburg, Landeshauptstadt
21,09	187,73	5,80	25,21	60,25	Gemeinden je Landkreis Altmarkkreis Salzwedel
26,87	228,31	3,05	24,09	76,75	Anhalt-Bitterfeld
53,18	425,37	6,25	24,03	151,95	Börde
24,68	208,35	3,60	21,37	70,21	Burgenlandkreis
19,48	184,50	3,43	22,58	55,65	Harz
18,74	159,35	3,81	22,41	53,53	Jerichower Land
15,45	135,68	4,00	22,00	44,12	Mansfeld-Südharz
47,01	370,43	4,25	25,40	134,31	Saalekreis
22,10	203,10	4,35	21,13	63,14	Salzlandkreis
14,69	132,92	5,57	20,95	41,81	Stendal
34,42	311,56	2,53	24,24	99,53	Wittenberg
22,33	264,73	0,26	23,69	63,79	Kreisfreie Städte zusammen
28,04	239,32	4,16	22,97	80,15	Kreisangehörige Gemeinden zusammen
26,69	245,34	3,23	23,14	76,28	Sachsen-Anhalt insgesamt

Noch 4. Ergebnisse nach Gemeindegrößenklassen und Gebietskörperschaften Haushaltsjahr 2011
4.3. Realsteueraufbringungskraft und Steuereinnahmekraft

Gemeindegrößenklasse (Gemeinden mit ... bis unter ... Einwohnern)	Realsteueraufbringungskraft				Steuer- einnahme- kraft
	insgesamt	davon			
		Grundsteuer A	Grundsteuer B	Gewerbesteuer	
zusammen insgesamt	1 000 EUR				
Kreisfreie Städte					
50 000 bis unter 100 000	29 640	112	8 808	20 720	46 503
200 000 bis unter 500 000	146 411	323	41 509	104 579	246 605
Kreisangehörige Gemeinden					
unter 1 000	13 853	463	1 362	12 028	15 580
1 000 bis unter 3 000	50 569	3 684	11 498	35 387	70 808
3 000 bis unter 5 000	14 350	1 102	4 675	8 574	23 478
5 000 bis unter 10 000	146 148	6 521	31 860	107 766	203 254
10 000 bis unter 20 000	199 509	5 722	43 064	150 723	278 245
20 000 bis unter 50 000	262 032	4 538	64 745	192 749	383 950
50 000 bis unter 100 000	-	-	-	-	-
100 000 bis unter 200 000	-	-	-	-	-
Kreisfreie Städte					
Dessau-Roßlau, Stadt	29 640	112	8 808	20 720	46 503
Halle (Saale), Stadt	56 150	100	18 381	37 669	105 765
Magdeburg, Landeshauptstadt	90 261	223	23 128	66 910	140 840
Gemeinden je Landkreis					
Altmarkkreis Salzwedel	29 359	1 543	8 665	19 151	44 586
Anhalt-Bitterfeld	65 964	1 597	16 309	48 058	92 535
Börde	116 449	3 328	16 521	96 600	147 717
Burgenlandkreis	66 377	2 075	15 919	48 383	96 371
Harz	68 265	2 366	20 096	45 803	109 681
Jerichower Land	27 667	1 090	8 281	18 296	45 904
Mansfeld-Südharz	37 963	1 786	12 672	23 505	59 343
Saalekreis	115 757	2 490	19 231	94 036	149 149
Salzlandkreis	66 609	2 707	16 977	46 925	98 446
Stendal	29 871	2 016	9 787	18 068	49 530
Wittenberg	62 179	1 030	12 745	48 404	82 054
Kreisfreie Städte zusammen					
	176 051	435	50 317	125 299	293 108
Kreisangehörige Gemeinden zusammen					
	686 461	22 030	157 204	507 227	975 317
Sachsen-Anhalt insgesamt					
	862 512	22 465	207 522	632 526	1 268 425

Realsteueraufbringungskraft				Steuer- einnahme- kraft	Einwohner 30.06.2011	Gemeindegrößenklasse (Gemeinden mit ... bis unter ... Einwohnern)		
insgesamt	davon					Gebietskörperschaft (Kreisfreie Stadt Gemeinden je Landkreis)		
	Grundsteuer A	Grundsteuer B	Gewerbesteuer			zusammen insgesamt		
EUR je Einwohner								
343,49	1,30	102,08	240,11	538,90	86 292	Kreisfreie Städte		
315,60	0,70	89,48	225,43	531,58	463 911	50 000	bis unter	100 000
						200 000	bis unter	500 000
						Kreisangehörige Gemeinden		
896,52	29,94	88,17	778,41	1 008,31	15 452		unter	1 000
362,27	26,39	82,37	253,51	507,26	139 588	1 000	bis unter	3 000
257,65	19,78	83,94	153,93	421,52	55 698	3 000	bis unter	5 000
394,18	17,59	85,93	290,66	548,20	370 768	5 000	bis unter	10 000
432,72	12,41	93,40	326,91	603,49	461 060	10 000	bis unter	20 000
358,91	6,22	88,68	264,01	525,90	730 079	20 000	bis unter	50 000
-	-	-	-	-	-	50 000	bis unter	100 000
-	-	-	-	-	-	100 000	bis unter	200 000
						Kreisfreie Städte		
343,49	1,30	102,08	240,11	538,90	86 292	Dessau-Roßlau, Stadt		
241,65	0,43	79,11	162,11	455,17	232 361	Halle (Saale), Stadt		
389,81	0,96	99,88	288,97	608,25	231 550	Magdeburg, Landeshauptstadt		
						Gemeinden je Landkreis		
329,74	17,33	97,32	215,08	500,74	89 039	Altmarkkreis Salzwedel		
376,09	9,11	92,99	274,00	527,59	175 394	Anhalt-Bitterfeld		
653,93	18,69	92,77	542,46	829,51	178 077	Börde		
343,88	10,75	82,47	250,65	499,27	193 026	Burgenlandkreis		
296,08	10,26	87,16	198,65	475,71	230 565	Harz		
288,97	11,39	86,50	191,09	479,45	95 743	Jerichower Land		
254,40	11,97	84,91	157,51	397,67	149 227	Mansfeld-Südharz		
590,25	12,70	98,06	479,49	760,51	196 117	Saalekreis		
319,95	13,00	81,55	225,40	472,87	208 187	Salzlandkreis		
246,78	16,66	80,86	149,26	409,19	121 044	Stendal		
456,44	7,56	93,56	355,32	602,34	136 226	Wittenberg		
						Kreisfreie Städte zusammen		
319,97	0,79	91,45	227,73	532,73	550 203			
						Kreisangehörige Gemeinden zusammen		
387,25	12,43	88,68	286,14	550,20	1 772 645			
						Sachsen-Anhalt insgesamt		
371,32	9,67	89,34	272,31	546,06	2 322 848			

Noch 4. Ergebnisse nach Gemeindegrößenklassen und Gebietskörperschaften Haushaltsjahr 2011
4.4. Streuung der Realsteuerhebesätze
4.4.1. Grundsteuer A

Gemeindegrößenklasse (Gemeinden mit ... bis unter ... Einwohnern)	Gebietskörperschaft (Kreisfreie Stadt Gemeinden je Landkreis)	Gemein- den	Davon mit einem festgesetzten Hebesatz von ... Prozent													Gewo- gener Durch- schnitts- hebesatz	
			0 bis 150	151 bis 175	176 bis 200	201 bis 225	226 bis 250	251 bis 275	276 bis 300	301 bis 325	326 bis 350	351 bis 375	376 bis 400	401 bis 475	476 bis 500		über 500
zusammen insgesamt		Anzahl													Prozent		
Kreisfreie Städte																	
50 000 bis unter	100 000	1	-	-	-	-	1	-	-	-	-	-	-	-	-	-	250
200 000 bis unter	500 000	2	-	-	-	-	2	-	-	-	-	-	-	-	-	-	250
Kreisangehörige Gemeinden																	
unter	1 000	17	-	-	3	2	1	1	4	1	2	-	2	1	-	-	262
1 000 bis unter	3 000	83	-	-	2	3	9	6	46	9	2	1	4	-	1	-	295
3 000 bis unter	5 000	15	-	-	-	-	2	-	5	4	3	-	1	-	-	-	308
5 000 bis unter	10 000	44	-	-	1	-	2	7	22	4	7	-	1	-	-	-	302
10 000 bis unter	20 000	35	-	-	-	3	3	4	13	6	4	-	2	-	-	-	298
20 000 bis unter	50 000	23	-	-	-	-	-	3	11	6	1	1	1	-	-	-	304
50 000 bis unter	100 000	-	-	-	-	-	-	-	-	-	-	-	-	-	-	-	-
100 000 bis unter	200 000	-	-	-	-	-	-	-	-	-	-	-	-	-	-	-	-
Kreisfreie Städte																	
Dessau-Roßlau, Stadt		1	-	-	-	-	1	-	-	-	-	-	-	-	-	-	250
Halle (Saale), Stadt		1	-	-	-	-	1	-	-	-	-	-	-	-	-	-	250
Magdeburg, Landeshauptstadt		1	-	-	-	-	1	-	-	-	-	-	-	-	-	-	250
Gemeinden je Landkreis																	
Altmarkkreis Salzwedel		13	-	-	1	1	2	2	6	1	-	-	-	-	-	-	282
Anhalt-Bitterfeld		10	-	-	-	-	-	-	7	1	2	-	-	-	-	-	315
Börde		35	-	-	-	-	5	5	13	6	5	1	-	-	-	-	307
Burgenlandkreis		33	-	-	1	-	2	1	19	4	2	-	3	1	-	-	300
Harz		20	-	-	-	-	1	1	5	3	3	1	6	-	-	-	351
Jerichower Land		9	-	-	-	-	-	3	5	1	-	-	-	-	-	-	279
Mansfeld-Südharz		22	-	-	-	-	-	-	7	10	2	-	2	-	1	-	314
Saalekreis		20	-	-	1	2	2	2	12	1	-	-	-	-	-	-	280
Salzlandkreis		21	-	-	-	-	-	1	17	1	2	-	-	-	-	-	297
Stendal		25	-	-	3	5	4	3	6	2	2	-	-	-	-	-	261
Wittenberg		9	-	-	-	-	1	3	4	-	1	-	-	-	-	-	281
Kreisfreie Städte zusammen																	
		3	-	-	-	-	3	-	-	-	-	-	-	-	-	-	250
Kreisangehörige Gemeinden zusammen																	
		217	-	-	6	8	17	21	101	30	19	2	11	1	1	-	300
Sachsen-Anhalt insgesamt																	
		220	-	-	6	8	20	21	101	30	19	2	11	1	1	-	299
In Prozent																	
		100,0	-	-	2,7	3,6	9,1	9,5	45,9	13,6	8,6	0,9	5,0	0,5	0,5	-	x

Noch 4. Ergebnisse nach Gemeindegrößenklassen und Gebietskörperschaften Haushaltsjahr 2011
Noch 4.4. Streuung der Realsteuerhebesätze
4.4.2. Grundsteuer B

Gemeindegrößenklasse (Gemeinden mit ... bis unter ... Einwohnern)	Gebietskörperschaft (Kreisfreie Stadt Gemeinden je Landkreis)	Gemein- den	Davon mit einem festgesetzten Hebesatz von ... Prozent													Gewo- gener Durch- schnitts- hebesatz		
			0 bis 150	151 bis 175	176 bis 200	201 bis 225	226 bis 250	251 bis 275	276 bis 300	301 bis 325	326 bis 350	351 bis 375	376 bis 400	401 bis 475	476 bis 500		über 500	
zusammen insgesamt		Anzahl													Prozent			
Kreisfreie Städte																		
50 000 bis unter	100 000	1	-	-	-	-	-	-	-	-	-	-	-	-	1	-	-	460
200 000 bis unter	500 000	2	-	-	-	-	-	-	-	-	-	-	-	-	2	-	-	461
Kreisangehörige Gemeinden																		
unter	1 000	17	-	-	1	-	-	-	7	2	2	-	5	-	-	-	-	311
1 000 bis unter	3 000	83	-	-	-	-	-	-	20	13	13	12	24	1	-	-	-	344
3 000 bis unter	5 000	15	-	-	-	-	-	-	-	3	3	5	4	-	-	-	-	355
5 000 bis unter	10 000	44	-	-	-	-	1	-	2	4	14	11	11	1	-	-	-	352
10 000 bis unter	20 000	35	-	-	-	-	-	-	1	8	7	12	6	1	-	-	-	352
20 000 bis unter	50 000	23	-	-	-	-	-	-	-	-	5	5	8	5	-	-	-	379
50 000 bis unter	100 000	-	-	-	-	-	-	-	-	-	-	-	-	-	-	-	-	-
100 000 bis unter	200 000	-	-	-	-	-	-	-	-	-	-	-	-	-	-	-	-	-
Kreisfreie Städte																		
Dessau-Roßlau, Stadt		1	-	-	-	-	-	-	-	-	-	-	-	1	-	-	-	460
Halle (Saale), Stadt		1	-	-	-	-	-	-	-	-	-	-	-	1	-	-	-	475
Magdeburg, Landeshauptstadt		1	-	-	-	-	-	-	-	-	-	-	-	1	-	-	-	450
Gemeinden je Landkreis																		
Altmarkkreis Salzwedel		13	-	-	-	-	-	-	7	2	3	1	-	-	-	-	-	335
Anhalt-Bitterfeld		10	-	-	-	-	-	-	-	-	6	-	4	-	-	-	-	360
Börde		35	-	-	1	-	1	-	2	3	11	11	4	2	-	-	-	346
Burgenlandkreis		33	-	-	-	-	-	-	8	6	1	6	11	1	-	-	-	370
Harz		20	-	-	-	-	-	-	1	2	1	3	9	4	-	-	-	395
Jerichower Land		9	-	-	-	-	-	-	1	2	2	4	-	-	-	-	-	347
Mansfeld-Südharz		22	-	-	-	-	-	-	3	3	3	3	10	-	-	-	-	362
Saalekreis		20	-	-	-	-	-	-	1	8	3	5	2	1	-	-	-	347
Salzlandkreis		21	-	-	-	-	-	-	-	-	4	4	13	-	-	-	-	372
Stendal		25	-	-	-	-	-	-	7	4	7	3	4	-	-	-	-	358
Wittenberg		9	-	-	-	-	-	-	-	-	3	5	1	-	-	-	-	367
Kreisfreie Städte zusammen		3	-	-	-	-	-	-	-	-	-	-	-	-	3	-	-	461
Kreisangehörige Gemeinden zusammen		217	-	-	1	-	1	-	30	30	44	45	58	8	-	-	-	362
Sachsen-Anhalt insgesamt		220	-	-	1	-	1	-	30	30	44	45	58	11	-	-	-	386
In Prozent		100,0	-	-	0,5	-	0,5	-	13,6	13,6	20,0	20,5	26,4	5,0	-	-	-	x

Noch 4. Ergebnisse nach Gemeindegrößenklassen und Gebietskörperschaften Haushaltsjahr 2011
Noch 4.4. Streuung der Realsteuerhebesätze
4.4.3. Gewerbesteuer

Gemeindegrößenklasse (Gemeinden mit ... bis unter ... Einwohnern)	Gebietskörperschaft (Kreisfreie Stadt Gemeinden je Landkreis)	Gemein- den	Davon mit einem festgesetzten Hebesatz von ... Prozent													Gewo- gener Durch- schnitts- hebesatz			
			0 bis 150	151 bis 175	176 bis 200	201 bis 225	226 bis 250	251 bis 275	276 bis 300	301 bis 325	326 bis 350	351 bis 375	376 bis 400	401 bis 475	476 bis 500		über 500		
zusammen insgesamt		Anzahl													Prozent				
Kreisfreie Städte																			
50 000 bis unter	100 000	1	-	-	-	-	-	-	-	-	-	-	-	-	-	1	-	-	450
200 000 bis unter	500 000	2	-	-	-	-	-	-	-	-	-	-	-	-	-	2	-	-	450
Kreisangehörige Gemeinden																			
unter	1 000	17	-	-	-	-	-	1	5	1	7	-	3	-	-	-	-	-	318
1 000 bis unter	3 000	83	-	-	-	-	2	1	30	22	23	2	3	-	-	-	-	-	321
3 000 bis unter	5 000	15	-	-	-	-	1	-	5	5	4	-	-	-	-	-	-	-	314
5 000 bis unter	10 000	44	-	-	-	-	1	-	11	6	20	3	3	-	-	-	-	-	308
10 000 bis unter	20 000	35	-	-	-	-	1	1	1	12	15	1	3	1	-	-	-	-	317
20 000 bis unter	50 000	23	-	-	-	-	-	-	-	1	7	3	10	2	-	-	-	-	365
50 000 bis unter	100 000	-	-	-	-	-	-	-	-	-	-	-	-	-	-	-	-	-	-
100 000 bis unter	200 000	-	-	-	-	-	-	-	-	-	-	-	-	-	-	-	-	-	-
Kreisfreie Städte																			
Dessau-Roßlau, Stadt		1	-	-	-	-	-	-	-	-	-	-	-	-	1	-	-	-	450
Halle (Saale), Stadt		1	-	-	-	-	-	-	-	-	-	-	-	-	1	-	-	-	450
Magdeburg, Landeshauptstadt		1	-	-	-	-	-	-	-	-	-	-	-	-	1	-	-	-	450
Gemeinden je Landkreis																			
Altmarkkreis Salzwedel		13	-	-	-	-	-	-	6	4	2	1	-	-	-	-	-	-	347
Anhalt-Bitterfeld		10	-	-	-	-	-	-	1	3	4	1	1	-	-	-	-	-	332
Börde		35	-	-	-	-	-	-	7	13	11	1	2	1	-	-	-	-	315
Burgenlandkreis		33	-	-	-	-	3	-	12	5	8	-	5	-	-	-	-	-	332
Harz		20	-	-	-	-	1	-	3	2	5	1	6	2	-	-	-	-	367
Jerichower Land		9	-	-	-	-	-	1	2	2	3	-	1	-	-	-	-	-	333
Mansfeld-Südharz		22	-	-	-	-	-	1	5	7	6	1	2	-	-	-	-	-	343
Saalekreis		20	-	-	-	-	-	1	6	4	6	1	2	-	-	-	-	-	311
Salzlandkreis		21	-	-	-	-	-	-	-	3	14	2	2	-	-	-	-	-	357
Stendal		25	-	-	-	-	1	-	8	3	12	-	1	-	-	-	-	-	353
Wittenberg		9	-	-	-	-	-	-	2	1	5	1	-	-	-	-	-	-	348
Kreisfreie Städte zusammen		3	-	-	-	-	-	-	-	-	-	-	-	-	3	-	-	-	450
Kreisangehörige Gemeinden zusammen		217	-	-	-	-	5	3	52	47	76	9	22	3	-	-	-	-	334
Sachsen-Anhalt insgesamt		220	-	-	-	-	5	3	52	47	76	9	22	6	-	-	-	-	357
In Prozent		100,0	-	-	-	-	2,3	1,4	23,6	21,4	34,5	4,1	10,0	2,7	-	-	-	-	x

5. Ergebnisse Kreisangehörige Gemeinden Haushaltsjahr 2011
Realsteueraufbringungskraft, Gemeindeanteile, Gewerbesteuerumlage und Steuereinnahmekraft

Altmarkkreis Salzwedel

Amtlicher Gemeinde- schlüssel	Kreisangehörige Gemeinde	Realsteueraufbringungskraft			Gemeindeanteil an der		Gewerbe- steuer- umlage	Steuer- einnahme- kraft
		insgesamt	darunter		Umsatz- steuer	Einkom- mensteuer		
			Grund- steuer B	Gewerbe- steuer				
1 000 EUR								
15081026	Apenburg-Winterfeld, Flecken	524	155	325	59	264	32	816
15081030	Arendsee (Altmark), Stadt	2 140	701	1 258	260	879	123	3 156
15081045	Beetzendorf	646	297	278	49	477	27	1 145
15081095	Dähre	304	146	105	17	251	10	561
15081105	Diesdorf, Flecken	499	215	215	33	393	21	904
15081135	Gardelegen, Hansestadt	6 060	2 198	3 554	691	4 120	349	10 523
15081225	Jübar	576	254	273	30	288	27	867
15081240	Kalbe (Milde), Stadt	2 035	759	1 043	206	1 066	102	3 206
15081280	Klötze, Stadt	3 059	1 077	1 783	302	1 943	175	5 129
15081290	Kuhfelde	189	93	62	14	184	6	380
15081440	Rohrberg	157	98	26	6	193	3	353
15081455	Salzwedel, Hansestadt	13 028	2 595	10 204	1 016	4 211	1 000	17 254
15081545	Wallstawe	141	79	25	7	146	2	291

Altmarkkreis Salzwedel

Realsteueraufbringungskraft			Gemeindeanteil an der		Gewerbe- steuer- umlage	Steuer- einnahme- kraft	Einwohner 30.06.2011	Amtlicher Gemeinde- schlüssel
insgesamt	darunter		Umsatz- steuer	Einkom- mensteuer				
	Grund- steuer B	Gewerbe- steuer						
EUR je Einwohner								
292,87	86,41	181,80	33,14	147,54	17,82	455,73	1 790	15081026
290,99	95,25	171,00	35,31	119,53	16,79	429,04	7 355	15081030
193,30	88,83	83,10	14,70	142,70	8,14	342,55	3 343	15081045
194,39	93,56	66,79	10,83	160,09	6,55	358,75	1 565	15081095
199,94	86,05	85,97	13,25	157,47	8,44	362,23	2 496	15081105
254,34	92,23	149,14	29,01	172,92	14,64	441,62	23 828	15081135
326,43	144,00	154,43	17,06	162,85	15,16	491,18	1 766	15081225
250,91	93,56	128,56	25,45	131,41	12,59	395,18	8 112	15081240
284,79	100,23	165,98	28,16	180,85	16,27	477,53	10 741	15081280
157,97	77,46	52,29	11,36	154,16	5,13	318,37	1 195	15081290
137,20	85,70	22,97	5,07	168,55	2,25	308,57	1 143	15081440
526,94	104,95	412,73	41,08	170,30	40,46	697,85	24 724	15081455
143,30	80,55	25,74	6,98	149,32	2,52	297,08	981	15081545

Noch 5. Ergebnisse Kreisangehörige Gemeinden Haushaltsjahr 2011
Noch Realsteueraufbringungskraft, Gemeindeanteile, Gewerbesteuerumlage und Steuereinnahmekraft

Landkreis Anhalt-Bitterfeld

Amtlicher Gemeinde- schlüssel	Kreisangehörige Gemeinde	Realsteueraufbringungskraft			Gemeindeanteil an der		Gewerbe- steuer- umlage	Steuer- einnahme- kraft
		insgesamt	darunter		Umsatz- steuer	Einkom- mensteuer		
			Grund- steuer B	Gewerbe- steuer				
1 000 EUR								
15082005	Aken (Elbe), Stadt	2 264	679	1 541	159	1 139	151	3 411
15082015	Bitterfeld-Wolfen, Stadt	27 162	5 310	21 812	2 443	6 024	2 139	33 489
15082180	Köthen (Anhalt), Stadt	7 876	2 261	5 429	1 103	3 751	532	12 198
15082241	Muldestausee	1 426	886	495	124	2 023	49	3 524
15082256	Osternienburger Land	2 163	682	1 259	145	1 187	123	3 371
15082301	Raguhn-Jeßnitz, Stadt	2 363	706	1 598	203	1 449	157	3 860
15082340	Sandersdorf-Brehna, Stadt	6 382	1 489	4 795	352	2 508	472	8 770
15082377	Südliches Anhalt, Stadt	5 095	1 190	3 537	367	1 970	347	7 086
15082430	Zerbst/Anhalt, Stadt	8 175	2 242	5 602	909	3 600	549	12 135
15082440	Zörbig, Stadt	3 057	866	1 989	341	1 487	195	4 690

Landkreis Anhalt-Bitterfeld

Realsteueraufbringungskraft			Gemeindeanteil an der		Gewerbe- steuer- umlage	Steuer- einnahme- kraft	Einwohner 30.06.2011	Amtlicher Gemeinde- schlüssel
insgesamt	darunter		Umsatz- steuer	Einkom- mensteuer				
	Grund- steuer B	Gewerbe- steuer						
EUR je Einwohner								
273,55	82,04	186,24	19,26	137,59	18,26	412,14	8 277	15082005
607,05	118,67	487,49	54,60	134,63	47,81	748,47	44 744	15082015
281,25	80,74	193,87	39,40	133,95	19,01	435,59	28 004	15082180
116,23	72,21	40,31	10,09	164,87	3,95	287,24	12 268	15082241
231,31	72,90	134,64	15,47	126,95	13,20	360,53	9 351	15082256
237,69	70,97	160,76	20,44	145,78	15,75	388,16	9 943	15082301
413,42	96,42	310,59	22,77	162,47	30,55	568,11	15 438	15082340
349,45	81,60	242,57	25,19	135,13	23,78	485,99	14 581	15082377
354,71	97,27	243,05	39,45	156,19	23,82	526,52	23 047	15082430
313,83	88,94	204,20	34,98	152,69	20,02	481,48	9 741	15082440

Noch 5. Ergebnisse Kreisangehörige Gemeinden Haushaltsjahr 2011
Noch Realsteueraufbringungskraft, Gemeindeanteile, Gewerbesteuerumlage und Steuereinnahmekraft

Landkreis Börde

Amtlicher Gemeinde- schlüssel	Kreisangehörige Gemeinde	Realsteueraufbringungskraft			Gemeindeanteil an der		Gewerbe- steuer- umlage	Steuer- einnahme- kraft
		insgesamt	darunter		Umsatz- steuer	Einkom- mensteuer		
			Grund- steuer B	Gewerbe- steuer				
1 000 EUR								
15083020	Altenhausen	199	85	70	7	216	7	416
15083025	Am Großen Bruch	503	160	210	21	335	21	838
15083030	Angern	385	148	203	36	325	20	727
15083035	Ausleben	293	126	83	10	265	8	560
15083040	Barleben	38 341	1 078	37 218	647	2 429	3 649	37 768
15083060	Beendorf	91	60	26	8	180	3	276
15083115	Bülstringen	1 371	95	1 263	53	186	124	1 486
15083120	Burgstall	648	164	448	22	260	44	886
15083125	Calvörde	1 522	379	1 076	112	690	105	2 219
15083130	Colbitz	612	282	307	44	774	30	1 399
15083190	Eilsleben	1 135	295	714	118	595	70	1 778
15083205	Erxleben	599	240	234	107	485	23	1 168
15083230	Flechtingen	1 656	259	1 354	146	559	133	2 229
15083245	Gröningen, Stadt	704	278	276	59	536	27	1 271
15083270	Haldensleben, Stadt	6 971	1 975	4 915	1 039	3 416	482	10 944
15083275	Harbke	345	160	178	23	280	17	631
15083298	Hohe Börde	6 900	1 664	4 884	447	4 343	479	11 211
15083320	Hötensleben	973	290	560	53	637	55	1 609
15083323	Ingersleben	323	97	177	44	258	17	608
15083355	Kroppenstedt, Stadt	550	126	316	35	190	31	744
15083361	Loitsche-Heinrichsberg	8 568	224	8 317	105	195	815	8 053
15083390	Niedere Börde	1 942	593	1 210	201	1 566	119	3 589
15083411	Oebisfelde-Weferlingen, Stadt	5 489	1 194	4 103	273	2 692	402	8 052
15083415	Oschersleben (Bode), Stadt	6 187	1 831	3 955	776	3 188	388	9 764
15083440	Rogätz	3 497	172	3 309	111	412	324	3 696
15083485	Sommersdorf	355	107	211	32	290	21	656
15083490	Sülzetal	8 139	1 450	6 414	391	1 904	629	9 805
15083495	Süplingen	132	72	50	33	226	5	386
15083505	Ummendorf	133	55	47	21	151	5	299
15083515	Völpke	856	116	708	53	216	69	1 056
15083531	Wanzleben-Börde, Stadt	4 413	1 245	2 743	537	2 556	269	7 237
15083535	Wefensleben	261	154	85	65	454	8	772
15083557	Westheide	264	111	135	15	315	13	581
15083565	Wolmirstedt, Stadt	3 162	999	2 123	371	2 826	208	6 152
15083580	Zielitz	8 929	240	8 678	205	568	851	8 851

Landkreis Börde

Realsteueraufbringungskraft			Gemeindeanteil an der		Gewerbe- steuer- umlage	Steuer- einnahme- kraft	Einwohner 30.06.2011	Amtlicher Gemeinde- schlüssel
insgesamt	darunter		Umsatz- steuer	Einkom- mensteuer				
	Grund- steuer B	Gewerbe- steuer						
EUR je Einwohner								
182,69	78,08	64,48	6,83	197,98	6,31	381,18	1 092	15083020
218,94	69,44	91,13	9,03	145,61	8,93	364,64	2 299	15083025
183,77	70,63	97,08	17,33	155,17	9,52	346,75	2 096	15083030
165,08	70,90	46,73	5,61	148,87	4,58	314,99	1 777	15083035
4 231,01	118,92	4 107,05	71,42	267,99	402,65	4 167,76	9 062	15083040
99,54	66,21	28,66	8,32	198,00	2,81	303,05	910	15083060
1 475,60	102,01	1 359,55	56,68	200,18	133,29	1 599,17	929	15083115
388,68	98,34	268,45	13,42	155,93	26,32	531,72	1 667	15083120
410,66	102,15	290,22	30,31	186,03	28,43	598,56	3 707	15083125
185,66	85,64	93,13	13,21	234,85	9,13	424,58	3 295	15083130
291,43	75,76	183,41	30,41	152,91	17,98	456,78	3 893	15083190
197,05	79,03	76,91	35,30	159,72	7,54	384,53	3 038	15083205
599,73	93,92	490,12	52,89	202,52	48,05	807,09	2 762	15083230
187,71	74,11	73,62	15,62	142,78	7,22	338,90	3 751	15083245
370,89	105,10	261,50	55,28	181,77	25,64	582,30	18 794	15083270
201,95	93,36	104,07	13,50	163,88	10,20	369,13	1 709	15083275
374,64	90,34	265,15	24,27	235,79	26,02	608,68	18 418	15083298
256,24	76,22	147,53	14,04	167,75	14,47	423,56	3 799	15083320
219,73	65,97	120,38	29,73	175,20	11,80	412,86	1 472	15083323
359,51	82,58	206,36	22,86	123,93	20,23	486,08	1 531	15083355
8 680,46	226,89	8 426,86	106,82	197,49	826,16	8 158,61	987	15083361
265,42	81,01	165,39	27,44	214,05	16,21	490,69	7 315	15083390
385,62	83,89	288,28	19,18	189,15	28,26	565,69	14 234	15083411
299,68	88,67	191,56	37,60	154,44	18,78	472,94	20 645	15083415
1 599,15	78,65	1 512,93	50,91	188,34	148,33	1 690,07	2 187	15083440
242,55	72,79	144,45	21,59	198,38	14,17	448,35	1 464	15083485
878,65	156,54	692,46	42,20	205,51	67,89	1 058,47	9 263	15083490
136,32	74,22	52,12	34,15	233,37	5,11	398,73	967	15083495
131,37	54,07	46,51	20,36	149,37	4,56	296,54	1 009	15083505
586,98	79,75	485,05	36,64	147,87	47,55	723,94	1 459	15083515
294,06	82,94	182,79	35,78	170,31	17,92	482,23	15 007	15083531
138,18	81,42	45,01	34,67	240,34	4,41	408,78	1 888	15083535
149,92	63,07	76,92	8,70	179,22	7,53	330,31	1 759	15083557
264,56	83,54	177,57	31,07	236,43	17,41	514,65	11 953	15083565
4 605,02	123,87	4 475,64	105,73	292,87	438,79	4 564,83	1 939	15083580

Noch 5. Ergebnisse Kreisangehörige Gemeinden Haushaltsjahr 2011
Noch Realsteueraufbringungskraft, Gemeindeanteile, Gewerbesteuerumlage und Steuereinnahmekraft

Burgenlandkreis

Amtlicher Gemeinde- schlüssel	Kreisangehörige Gemeinde	Realsteueraufbringungskraft			Gemeindeanteil an der		Gewerbe- steuer- umlage	Steuer- einnahme- kraft
		insgesamt	darunter		Umsatz- steuer	Einkom- mensteuer		
			Grund- steuer B	Gewerbe- steuer				
1 000 EUR								
15084012	An der Poststraße	573	114	398	20	189	39	743
15084013	Meineweh	204	302	-139	102	154	-14	473
15084015	Bad Bibra, Stadt	1 094	247	780	76	434	77	1 528
15084025	Balgstädt	197	72	82	10	172	8	371
15084115	Droyßig	301	168	111	20	372	11	682
15084125	Eckartsberga, Stadt	283	161	76	43	254	7	572
15084130	Elsteraue	2 845	826	1 918	190	1 433	188	4 280
15084132	Finne	238	94	109	34	116	11	378
15084133	Finneland	349	83	225	16	138	22	481
15084135	Freyburg (Unstrut), Stadt	3 370	441	2 878	259	725	282	4 073
15084150	Gleina	168	93	19	15	189	2	371
15084170	Goseck	236	62	148	6	175	14	402
15084207	Gutenborn	519	157	319	90	362	31	940
15084235	Hohenmölsen, Stadt	2 710	826	1 812	234	1 717	178	4 483
15084246	Kaiserpfalz	1 374	149	1 166	43	225	114	1 528
15084250	Karsdorf	676	181	470	90	210	46	931
15084275	Kretzschau	892	272	579	139	406	57	1 380
15084282	Lanitz-Hassel-Tal	212	69	93	10	154	9	367
15084285	Laucha an der Unstrut, Stadt	641	295	303	119	469	30	1 199
15084315	Lützen, Stadt	8 961	711	8 048	551	1 424	791	10 146
15084335	Mertendorf	1 029	143	829	47	259	81	1 254
15084341	Molauer Land	225	74	78	8	138	8	363
15084355	Naumburg (Saale), Stadt	7 158	2 849	4 129	1 149	5 039	405	12 942
15084360	Nebra (Unstrut), Stadt	593	280	281	117	497	28	1 179
15084375	Osterfeld, Stadt	563	254	273	99	413	27	1 048
15084442	Schnaudertal	138	69	40	7	151	4	292
15084445	Schönburg	617	95	498	33	187	49	788
15084470	Stößen, Stadt	160	63	84	16	176	8	344
15084490	Teuchern, Stadt	1 769	581	1 038	160	1 203	102	3 030
15084550	Weißenfels, Stadt	17 382	3 311	13 877	1 484	6 209	1 376	23 699
15084560	Wethau	160	90	60	46	140	6	340
15084565	Wetterzeube	258	135	94	12	334	9	594
15084590	Zeitz, Stadt	10 479	2 652	7 706	1 581	3 870	759	15 171

Burgenlandkreis

Realsteueraufbringungskraft			Gemeindeanteil an der		Gewerbe- steuer- umlage	Steuer- einnahme- kraft	Einwohner 30.06.2011	Amtlicher Gemeinde- schlüssel
insgesamt	darunter		Umsatz- steuer	Einkom- mensteuer				
	Grund- steuer B	Gewerbe- steuer						
EUR je Einwohner								
322,26	64,27	223,89	11,04	106,38	21,97	417,71	1 779	15084012
189,03	280,07	-128,41	94,14	143,04	-12,59	438,80	1 079	15084013
382,25	86,28	272,54	26,43	151,76	26,75	533,69	2 863	15084015
164,81	60,10	68,76	8,07	143,69	6,74	309,82	1 198	15084025
148,05	82,49	54,44	9,60	182,81	5,34	335,12	2 036	15084115
116,43	66,20	31,36	17,83	104,52	3,07	235,71	2 428	15084125
313,93	91,10	211,65	20,99	158,13	20,75	472,30	9 063	15084130
188,94	74,45	86,51	27,23	91,94	8,48	299,63	1 262	15084132
308,19	73,24	198,62	13,75	121,31	19,47	423,78	1 134	15084133
687,41	89,88	586,96	52,87	147,95	57,59	830,64	4 903	15084135
130,11	72,26	14,74	11,99	147,08	1,44	287,74	1 288	15084150
223,91	59,15	140,24	5,44	165,73	13,75	381,33	1 053	15084170
263,94	79,70	161,92	45,51	183,88	15,87	477,45	1 968	15084207
258,15	78,69	172,61	22,30	163,54	16,93	427,06	10 498	15084235
782,32	84,67	663,85	24,64	128,32	65,17	870,11	1 756	15084246
344,05	91,88	239,23	45,75	107,06	23,45	473,41	1 966	15084250
321,31	98,00	208,80	50,27	146,25	20,47	497,36	2 775	15084275
177,49	58,15	78,17	8,33	129,43	7,67	307,58	1 193	15084282
204,62	94,27	96,67	37,95	149,89	9,48	382,98	3 131	15084285
974,75	77,29	875,44	59,98	154,88	85,99	1 103,62	9 193	15084315
584,89	81,16	471,28	26,90	147,09	46,20	712,67	1 760	15084335
194,60	64,13	67,43	6,68	119,96	6,61	314,63	1 154	15084341
209,34	83,32	120,75	33,61	147,35	11,83	378,46	34 196	15084355
170,85	80,70	80,98	33,56	143,16	7,94	339,63	3 472	15084360
215,20	97,24	104,44	37,75	157,74	10,23	400,46	2 616	15084375
137,22	68,71	39,58	7,04	149,37	3,88	289,75	1 008	15084442
586,77	90,36	473,78	31,49	177,35	46,45	749,16	1 052	15084445
165,92	65,07	86,57	16,09	181,76	8,49	355,28	967	15084470
200,78	65,98	117,78	18,16	136,61	11,54	344,01	8 809	15084490
421,61	80,30	336,60	35,99	150,59	33,38	574,82	41 228	15084550
161,33	90,76	60,00	45,82	140,56	5,88	341,83	994	15084560
134,23	70,33	48,86	6,32	173,74	4,79	309,50	1 920	15084565
334,97	84,76	246,31	50,55	123,69	24,27	484,94	31 284	15084590

Noch 5. Ergebnisse Kreisangehörige Gemeinden Haushaltsjahr 2011
Noch Realsteueraufbringungskraft, Gemeindeanteile, Gewerbesteuerumlage und Steuereinnahmekraft

Landkreis Harz

Amtlicher Gemeinde- schlüssel	Kreisangehörige Gemeinde	Realsteueraufbringungskraft			Gemeindeanteil an der		Gewerbe- steuer- umlage	Steuer- einnahme- kraft
		insgesamt	darunter		Umsatz- steuer	Einkom- mensteuer		
			Grund- steuer B	Gewerbe- steuer				
1 000 EUR								
15085040	Ballenstedt, Stadt	1 759	779	887	179	1 170	88	3 021
15085055	Blankenburg (Harz), Stadt	4 266	1 829	2 292	734	3 415	225	8 190
15085090	Ditfurt	428	116	265	38	215	26	655
15085110	Falkenstein/Harz, Stadt	1 491	510	847	165	840	83	2 413
15085125	Groß Quenstedt	178	61	82	5	149	8	325
15085135	Halberstadt, Stadt	11 173	3 598	7 301	2 142	6 730	716	19 329
15085140	Harsleben	710	168	487	58	382	48	1 103
15085145	Harzgerode, Stadt	3 225	894	2 255	205	1 113	221	4 322
15085160	Hedersleben	248	99	111	19	189	11	445
15085185	Huy	1 164	568	295	77	1 168	29	2 380
15085190	Ilseburg (Harz), Stadt	3 806	908	2 875	246	2 200	282	5 970
15085227	Nordharz	1 044	516	343	101	1 530	34	2 641
15085228	Oberharz am Brocken, Stadt	3 535	1 028	2 438	361	1 895	239	5 552
15085230	Osterwieck, Stadt	6 424	1 059	5 029	224	2 045	493	8 200
15085235	Quedlinburg, Stadt	7 273	2 452	4 669	1 060	4 205	458	12 080
15085285	Schwanebeck, Stadt	804	203	531	64	375	52	1 190
15085287	Selke-Aue	745	129	544	20	213	53	925
15085330	Thale, Stadt	6 371	1 597	4 694	444	2 800	461	9 154
15085365	Wegeleben, Stadt	879	213	555	47	371	54	1 242
15085370	Wernigerode, Stadt	12 742	3 368	9 305	2 066	6 649	912	20 545

Landkreis Harz

Realsteueraufbringungskraft			Gemeindeanteil an der		Gewerbe- steuer- umlage	Steuer- einnahme- kraft	Einwohner 30.06.2011	Amtlicher Gemeinde- schlüssel
insgesamt	darunter		Umsatz- steuer	Einkom- mensteuer				
	Grund- steuer B	Gewerbe- steuer						
EUR je Einwohner								
224,95	99,63	113,42	22,95	149,65	11,24	386,31	7 819	15085040
195,81	83,97	105,21	33,69	156,72	10,32	375,91	21 788	15085055
260,66	70,42	161,00	23,02	130,57	15,78	398,46	1 643	15085090
257,22	87,91	146,18	28,40	144,99	14,33	416,28	5 796	15085110
184,20	63,35	84,40	5,66	154,45	8,27	336,03	966	15085125
265,74	85,58	173,64	50,94	160,06	17,04	459,70	42 047	15085135
322,17	76,24	220,77	26,49	173,15	21,64	500,16	2 205	15085140
377,46	104,66	264,01	24,02	130,34	25,90	505,92	8 543	15085145
162,44	65,23	72,74	12,66	124,00	7,13	291,97	1 525	15085160
148,30	72,40	37,53	9,75	148,84	3,68	303,20	7 849	15085185
393,44	93,87	297,17	25,39	227,43	29,13	617,13	9 674	15085190
126,75	62,69	41,59	12,29	185,70	4,08	320,66	8 237	15085227
292,27	84,95	201,57	29,81	156,67	19,76	458,99	12 096	15085228
539,58	88,97	422,42	18,84	171,78	41,41	688,79	11 905	15085230
257,19	86,70	165,13	37,47	148,71	16,19	427,17	28 278	15085235
314,31	79,47	207,52	24,85	146,74	20,34	465,55	2 557	15085285
477,99	82,91	348,83	12,89	136,76	34,15	593,48	1 559	15085287
335,78	84,17	247,37	23,40	147,55	24,27	482,45	18 974	15085330
314,53	76,05	198,40	16,75	132,57	19,45	444,40	2 795	15085365
371,38	98,16	271,21	60,22	193,80	26,59	598,81	34 309	15085370

Noch 5. Ergebnisse Kreisangehörige Gemeinden Haushaltsjahr 2011
Noch Realsteueraufbringungskraft, Gemeindeanteile, Gewerbesteuerumlage und Steuereinnahmekraft

Landkreis Jerichower Land

Amtlicher Gemeinde- schlüssel	Kreisangehörige Gemeinde	Realsteueraufbringungskraft			Gemeindeanteil an der		Gewerbe- steuer- umlage	Steuer- einnahme- kraft
		insgesamt	darunter		Umsatz- steuer	Einkom- mensteuer		
			Grund- steuer B	Gewerbe- steuer				
1 000 EUR								
15086005	Biederitz	1 751	790	919	392	2 238	90	4 290
15086015	Burg, Stadt	7 538	2 020	5 402	968	3 699	530	11 675
15086035	Elbe-Parey	1 120	503	542	95	946	53	2 107
15086040	Genthin, Stadt	5 401	1 477	3 804	709	2 470	373	8 208
15086055	Gommern, Stadt	4 068	1 007	2 888	271	2 197	283	6 253
15086080	Jerichow, Stadt	1 225	522	530	89	1 007	52	2 268
15086140	Möckern, Stadt	3 340	1 237	1 774	351	2 143	174	5 660
15086145	Möser	1 970	647	1 266	90	2 305	124	4 242
15086210	Schopsdorf	1 253	79	1 170	24	38	115	1 201

Landkreis Jerichower Land

Realsteueraufbringungskraft			Gemeindeanteil an der		Gewerbe- steuer- umlage	Steuer- einnahme- kraft	Einwohner 30.06.2011	Amtlicher Gemeinde- schlüssel
insgesamt	darunter		Umsatz- steuer	Einkom- mensteuer				
	Grund- steuer B	Gewerbe- steuer						
EUR je Einwohner								
207,97	93,82	109,17	46,50	265,71	10,69	509,49	8 421	15086005
313,50	83,99	224,68	40,28	153,82	22,06	485,55	24 044	15086015
157,12	70,56	76,11	13,32	132,68	7,46	295,66	7 128	15086035
353,11	96,54	248,66	46,33	161,49	24,38	536,55	15 297	15086040
369,71	91,53	262,45	24,60	199,65	25,73	568,23	11 004	15086055
164,60	70,10	71,20	11,93	135,32	6,98	304,86	7 441	15086080
239,19	88,58	127,02	25,13	153,43	12,46	405,29	13 965	15086140
240,69	78,99	154,66	11,05	281,54	15,16	518,11	8 187	15086145
4 893,50	310,17	4 570,67	95,18	150,10	448,11	4 690,67	256	15086210

Noch 5. Ergebnisse Kreisangehörige Gemeinden Haushaltsjahr 2011
Noch Realsteueraufbringungskraft, Gemeindeanteile, Gewerbesteuerumlage und Steuereinnahmekraft

Landkreis Mansfeld-Südharz

Amtlicher Gemeinde- schlüssel	Kreisangehörige Gemeinde	Realsteueraufbringungskraft			Gemeindeanteil an der		Gewerbe- steuer- umlage	Steuer- einnahme- kraft
		insgesamt	darunter		Umsatz- steuer	Einkom- mensteuer		
			Grund- steuer B	Gewerbe- steuer				
1 000 EUR								
15087010	Ahlsdorf	160	99	55	16	250	5	420
15087015	Allstedt, Stadt	1 692	680	806	129	1 038	79	2 781
15087031	Arnstein, Stadt	1 090	537	340	82	983	33	2 122
15087045	Benndorf	300	130	162	23	221	16	529
15087055	Berga	1 205	253	923	89	264	90	1 467
15087070	Blankenheim	140	86	37	5	188	4	330
15087075	Bornstedt	125	54	56	2	88	5	210
15087101	Brücken-Hackpfüffel	151	67	50	8	120	5	274
15087125	Edersleben	236	84	140	58	164	14	445
15087130	Eisleben, Lutherstadt	8 703	2 050	6 416	1 073	3 211	629	12 359
15087165	Gerbstedt, Stadt	2 322	576	1 539	117	995	151	3 283
15087205	Helbra	649	357	286	151	538	28	1 310
15087210	Hergisdorf	175	96	68	13	220	7	402
15087220	Hettstedt, Stadt	3 533	1 218	2 267	515	1 961	222	5 787
15087250	Kelbra (Kyffhäuser), Stadt	633	322	252	38	438	25	1 083
15087260	Klostermansfeld	806	208	585	60	366	57	1 174
15087275	Mansfeld, Stadt	2 216	1 026	1 073	176	1 294	105	3 581
15087370	Sangerhausen, Stadt	8 205	2 753	5 279	1 022	3 983	518	12 692
15087386	Seegebiet Mansfelder Land	1 744	807	749	127	1 488	74	3 286
15087412	Südharz	2 444	956	1 360	273	1 281	133	3 866
15087440	Wallhausen	1 267	234	986	58	364	97	1 592
15087470	Wimmelburg	166	81	77	8	184	8	350

Landkreis Mansfeld-Südharz

Realsteueraufbringungskraft			Gemeindeanteil an der		Gewerbe- steuer- umlage	Steuer- einnahme- kraft	Einwohner 30.06.2011	Amtlicher Gemeinde- schlüssel
insgesamt	darunter		Umsatz- steuer	Einkom- mensteuer				
	Grund- steuer B	Gewerbe- steuer						
EUR je Einwohner								
92,10	56,79	31,85	9,01	143,73	3,12	241,71	1 737	15087010
201,71	81,03	96,09	15,41	123,79	9,42	331,49	8 388	15087015
148,60	73,23	46,35	11,14	134,08	4,54	289,28	7 334	15087031
134,37	57,98	72,55	10,51	99,08	7,11	236,85	2 235	15087045
689,92	144,76	528,37	50,92	150,98	51,80	840,02	1 746	15087055
104,45	64,08	27,67	3,98	140,02	2,71	245,74	1 344	15087070
149,34	64,34	66,78	2,94	105,57	6,55	251,31	836	15087075
140,34	62,51	45,96	7,12	111,14	4,51	254,10	1 079	15087101
229,59	81,67	135,50	56,17	159,16	13,28	431,64	1 030	15087125
342,90	80,75	252,79	42,29	126,53	24,78	486,94	25 380	15087130
294,94	73,20	195,41	14,84	126,35	19,16	416,96	7 874	15087165
152,48	83,77	67,26	35,56	126,33	6,59	307,78	4 257	15087205
103,29	56,65	40,21	7,45	129,71	3,94	236,52	1 699	15087210
232,46	80,12	149,15	33,90	129,06	14,62	380,79	15 198	15087220
174,44	88,83	69,38	10,46	120,70	6,80	298,80	3 626	15087250
316,48	81,74	229,94	23,55	143,69	22,54	461,18	2 546	15087260
228,24	105,67	110,51	18,17	133,31	10,85	368,87	9 708	15087275
278,24	93,34	179,00	34,67	135,06	17,57	430,40	29 490	15087370
180,33	83,42	77,48	13,11	153,89	7,60	339,73	9 671	15087386
240,69	94,09	133,89	26,92	126,14	13,11	380,64	10 156	15087412
484,84	89,44	377,47	22,37	139,13	37,01	609,33	2 613	15087440
129,50	63,33	60,40	6,16	143,87	5,92	273,61	1 280	15087470

Noch 5. Ergebnisse Kreisangehörige Gemeinden Haushaltsjahr 2011
Noch Realsteueraufbringungskraft, Gemeindeanteile, Gewerbesteuerumlage und Steuereinnahmekraft

Saalekreis

Amtlicher Gemeinde- schlüssel	Kreisangehörige Gemeinde	Realsteueraufbringungskraft			Gemeindeanteil an der		Gewerbe- steuer- umlage	Steuer- einnahme- kraft
		insgesamt	darunter		Umsatz- steuer	Einkom- mensteuer		
			Grund- steuer B	Gewerbe- steuer				
1 000 EUR								
15088020	Bad Dürrenberg, Stadt	2 451	863	1 536	331	1 781	150	4 413
15088025	Bad Lauchstädt, Goethestadt	2 918	700	2 007	161	1 622	197	4 504
15088030	Barnstädt	545	85	401	27	146	39	679
15088065	Braunsbedra, Stadt	2 771	977	1 706	265	1 445	167	4 313
15088100	Farnstädt	1 084	149	834	21	222	82	1 245
15088150	Kabelsketal	6 379	936	5 373	469	2 070	527	8 391
15088195	Landsberg, Stadt	11 567	2 344	8 995	913	3 316	883	14 913
15088205	Leuna, Stadt	43 966	2 171	41 704	2 301	2 581	4 087	44 762
15088216	Wettin-Löbejün, Stadt	2 409	918	1 257	203	1 742	123	4 230
15088220	Merseburg, Stadt	12 319	2 874	9 380	1 270	5 781	920	18 451
15088235	Mücheln (Geiseltal), Stadt	1 694	662	826	165	1 119	81	2 898
15088250	Nemsdorf-Göhrendorf	331	60	217	15	130	21	454
15088265	Obhausen	517	160	253	16	306	25	815
15088295	Petersberg	2 053	914	969	267	2 015	95	4 239
15088305	Querfurt, Stadt	2 984	1 113	1 646	384	1 663	161	4 870
15088319	Salzatal	2 624	1 080	1 340	200	2 665	131	5 358
15088330	Schkopau	14 411	1 693	12 627	610	2 529	1 239	16 311
15088340	Schraplau, Stadt	530	103	423	36	183	41	708
15088355	Steigra	523	113	348	24	195	34	707
15088365	Teutschenthal	3 681	1 313	2 195	354	3 068	215	6 888

Saalekreis

Realsteueraufbringungskraft			Gemeindeanteil an der		Gewerbe- steuer- umlage	Steuer- einnahme- kraft	Einwohner 30.06.2011	Amtlicher Gemeinde- schlüssel
insgesamt	darunter		Umsatz- steuer	Einkom- mensteuer				
	Grund- steuer B	Gewerbe- steuer						
EUR je Einwohner								
198,90	70,03	124,65	26,89	144,54	12,21	358,12	12 322	15088020
316,76	75,96	217,84	17,50	176,10	21,34	489,01	9 211	15088025
495,03	77,35	364,18	24,51	133,16	35,70	617,00	1 100	15088030
229,63	80,99	141,40	21,93	119,71	13,86	357,41	12 068	15088065
672,45	92,59	517,59	12,77	137,93	50,74	772,41	1 612	15088100
708,84	104,05	597,06	52,13	229,99	58,54	932,42	8 999	15088150
750,31	152,08	583,46	59,24	215,09	57,25	967,38	15 416	15088195
3 043,92	150,31	2 887,31	159,27	178,72	282,93	3 098,98	14 444	15088205
225,84	86,10	117,84	18,99	163,27	11,54	396,55	10 667	15088216
350,44	81,74	266,82	36,12	164,45	26,16	524,85	35 154	15088220
181,83	71,06	88,65	17,74	120,04	8,68	310,93	9 319	15088235
374,54	68,42	245,33	16,41	147,07	24,05	513,97	884	15088250
215,48	66,53	105,46	6,87	127,74	10,34	339,75	2 399	15088265
198,83	88,58	93,82	25,83	195,20	9,19	410,67	10 323	15088295
253,03	94,39	139,56	32,54	141,02	13,68	412,90	11 795	15088305
209,12	86,09	106,76	15,96	212,39	10,48	427,00	12 548	15088319
1 263,45	148,46	1 107,08	53,52	221,71	108,65	1 430,04	11 406	15088330
451,52	87,93	360,51	30,27	156,28	35,34	602,72	1 174	15088340
411,62	88,88	273,90	18,65	153,57	26,85	556,98	1 270	15088355
262,84	93,76	156,70	25,31	219,03	15,38	491,80	14 006	15088365

Noch 5. Ergebnisse Kreisangehörige Gemeinden Haushaltsjahr 2011
Noch Realsteueraufbringungskraft, Gemeindeanteile, Gewerbesteuerumlage und Steuereinnahmekraft

Salzlandkreis

Amtlicher Gemeinde- schlüssel	Kreisangehörige Gemeinde	Realsteueraufbringungskraft			Gemeindeanteil an der		Gewerbe- steuer- umlage	Steuer- einnahme- kraft
		insgesamt	darunter		Umsatz- steuer	Einkom- mensteuer		
			Grund- steuer B	Gewerbe- steuer				
1 000 EUR								
15089005	Alsleben (Saale), Stadt	872	189	643	60	338	63	1 207
15089015	Aschersleben, Stadt	8 297	2 438	5 543	993	4 033	543	12 779
15089026	Barby, Stadt	1 784	676	902	175	1 239	88	3 110
15089030	Bernburg (Saale), Stadt	15 584	2 925	12 470	1 664	5 237	1 223	21 262
15089041	Bördeaue	672	180	446	48	221	44	897
15089042	Bördeland	1 497	527	753	79	1 361	74	2 862
15089043	Börde-Hakel	477	247	147	59	434	14	955
15089045	Borne	295	79	176	10	199	17	487
15089055	Calbe (Saale), Stadt	4 146	948	3 103	275	1 243	304	5 359
15089075	Egeln, Stadt	1 083	331	692	114	486	68	1 615
15089130	Giersleben	200	82	68	8	126	7	328
15089165	Güsten, Stadt	714	342	290	149	639	28	1 473
15089175	Hecklingen, Stadt	1 288	531	558	180	1 077	55	2 490
15089185	Ilberstedt	589	87	476	37	132	47	712
15089195	Könnern, Stadt	2 508	775	1 503	228	1 179	147	3 768
15089235	Nienburg (Saale), Stadt	1 749	508	1 081	117	937	106	2 697
15089245	Plötzkau	142	78	18	9	161	2	309
15089305	Schönebeck (Elbe), Stadt	10 562	2 736	7 746	1 419	4 812	760	16 033
15089307	Seeland, Stadt	4 820	833	3 834	272	1 473	376	6 188
15089310	Staßfurt, Stadt	9 068	2 361	6 360	979	3 981	623	13 405
15089365	Wolmirsleben	262	105	115	12	246	11	508

Salzlandkreis

Realsteueraufbringungskraft			Gemeindeanteil an der		Gewerbe- steuer- umlage	Steuer- einnahme- kraft	Einwohner 30.06.2011	Amtlicher Gemeinde- schlüssel
insgesamt	darunter		Umsatz- steuer	Einkom- mensteuer				
	Grund- steuer B	Gewerbe- steuer						
EUR je Einwohner								
344,30	74,83	253,97	23,70	133,49	24,90	476,59	2 532	15089005
287,36	84,44	191,96	34,38	139,67	18,81	442,59	28 874	15089015
194,76	73,80	98,44	19,09	135,24	9,65	339,44	9 161	15089026
440,98	82,77	352,88	47,10	148,18	34,60	601,66	35 339	15089030
345,81	92,66	229,44	24,50	114,03	22,49	461,84	1 942	15089041
184,20	64,88	92,72	9,70	167,45	9,09	352,26	8 125	15089042
143,47	74,33	44,19	17,77	130,53	4,33	287,43	3 323	15089043
228,38	60,99	136,00	7,95	153,99	13,33	376,99	1 293	15089045
421,67	96,44	315,64	27,96	126,40	30,94	545,09	9 832	15089055
294,52	89,93	188,24	31,04	132,15	18,46	439,26	3 677	15089075
193,34	78,62	65,60	7,85	121,22	6,43	315,98	1 037	15089130
159,24	76,39	64,72	33,21	142,57	6,35	328,67	4 483	15089165
172,03	70,92	74,56	24,08	143,80	7,31	332,60	7 487	15089175
514,09	75,56	415,60	32,25	115,32	40,75	620,93	1 146	15089185
272,75	84,28	163,48	24,83	128,18	16,01	409,74	9 195	15089195
253,03	73,43	156,46	16,93	135,58	15,34	390,20	6 912	15089235
102,21	56,03	12,87	6,24	115,66	1,26	222,85	1 388	15089245
313,30	81,14	229,76	42,10	142,74	22,55	475,59	33 713	15089305
542,97	93,85	431,88	30,61	165,89	42,34	697,13	8 877	15089307
318,83	83,02	223,60	34,42	139,96	21,91	471,31	28 443	15089310
185,93	74,38	81,46	8,48	174,37	7,99	360,79	1 408	15089365

Noch 5. Ergebnisse Kreisangehörige Gemeinden Haushaltsjahr 2011
Noch Realsteueraufbringungskraft, Gemeindeanteile, Gewerbesteuerumlage und Steuereinnahmekraft

Landkreis Stendal

Amtlicher Gemeinde- schlüssel	Kreisangehörige Gemeinde	Realsteueraufbringungskraft			Gemeindeanteil an der		Gewerbe- steuer- umlage	Steuer- einnahme- kraft
		insgesamt	darunter		Umsatz- steuer	Einkom- mensteuer		
			Grund- steuer B	Gewerbe- steuer				
1 000 EUR								
15090003	Aland	307	122	113	15	191	11	503
15090007	Altmärkische Höhe	460	152	231	21	249	23	707
15090008	Altmärkische Wische	179	83	12	4	105	1	287
15090010	Arneburg, Stadt	1 162	321	815	49	295	80	1 427
15090070	Bismark (Altmark), Stadt	1 790	688	808	133	1 160	79	3 005
15090135	Eichstedt (Altmark)	552	70	444	48	130	44	686
15090180	Goldbeck	282	123	125	20	210	12	499
15090220	Hassel	113	66	26	11	262	3	383
15090225	Havelberg, Hansestadt	1 430	568	782	184	1 039	77	2 577
15090245	Hohenberg-Krusemark	300	102	117	14	187	11	489
15090270	Iden	173	67	58	17	130	6	315
15090285	Kamern	173	111	23	16	130	2	317
15090310	Klietz	195	118	47	23	248	5	461
15090415	Osterburg (Altmark), Hansestadt	4 292	970	3 112	391	1 569	305	5 946
15090435	Rochau	270	89	138	14	180	13	451
15090445	Sandau (Elbe), Stadt	180	66	101	14	106	10	290
15090485	Schollene	134	84	33	9	141	3	280
15090500	Schönhausen (Elbe)	453	168	231	51	273	23	755
15090520	Seehausen (Altmark), Hansestadt	1 304	482	728	172	798	71	2 202
15090535	Stendal, Hansestadt	10 201	3 253	6 707	1 931	6 475	664	17 943
15090546	Tangerhütte, Stadt	2 078	853	1 040	231	1 698	102	3 905
15090550	Tangermünde, Stadt	3 112	960	2 070	407	1 678	203	4 994
15090610	Werben (Elbe), Hansestadt	211	90	65	9	112	6	326
15090631	Wust-Fischbeck	374	110	205	23	150	20	528
15090635	Zehrental	147	73	36	6	106	4	256

Landkreis Stendal

Realsteueraufbringungskraft			Gemeindeanteil an der		Gewerbe- steuer- umlage	Steuer- einnahme- kraft	Einwohner 30.06.2011	Amtlicher Gemeinde- schlüssel
insgesamt	darunter		Umsatz- steuer	Einkom- mensteuer				
	Grund- steuer B	Gewerbe- steuer						
EUR je Einwohner								
197,08	78,25	72,65	9,80	122,74	7,12	322,50	1 560	15090003
223,33	73,77	111,90	10,04	120,83	10,97	343,22	2 061	15090007
179,51	82,83	12,44	4,30	104,72	1,22	287,31	999	15090008
711,85	196,28	499,29	30,21	180,67	48,95	873,78	1 633	15090010
198,22	76,20	89,42	14,78	128,43	8,75	332,67	9 033	15090070
577,06	72,74	464,47	50,32	135,49	45,54	717,33	957	15090135
187,75	81,63	83,31	13,52	139,60	8,17	332,70	1 501	15090180
121,08	70,86	27,97	11,51	281,58	2,74	411,42	930	15090220
207,76	82,55	113,60	26,75	151,00	11,14	374,37	6 884	15090225
234,37	79,53	91,70	11,02	146,37	8,99	382,76	1 278	15090245
180,13	69,15	60,28	17,20	135,47	5,91	326,89	963	15090270
133,98	86,34	17,99	12,59	100,94	1,76	245,74	1 288	15090285
118,51	71,47	28,87	14,03	150,74	2,83	280,45	1 645	15090310
392,70	88,76	284,72	35,77	143,54	27,95	544,05	10 929	15090415
243,85	80,18	124,35	12,93	163,12	12,19	407,71	1 106	15090435
190,15	70,37	106,66	14,92	112,31	10,46	306,92	944	15090445
104,54	65,55	25,51	6,82	110,51	2,50	219,37	1 277	15090485
194,80	72,28	99,33	22,00	117,57	9,74	324,63	2 325	15090500
247,40	91,38	138,10	32,58	151,33	13,54	417,77	5 270	15090520
241,71	77,08	158,93	45,75	153,43	15,73	425,15	42 203	15090535
177,06	72,71	88,66	19,69	144,74	8,70	332,79	11 734	15090546
286,16	88,32	190,31	37,39	154,30	18,67	459,18	10 875	15090550
172,86	74,22	53,30	7,58	92,32	5,22	267,53	1 218	15090610
258,45	75,69	141,32	16,14	103,54	13,86	364,27	1 449	15090631
149,70	74,69	37,17	6,42	107,77	3,64	260,25	982	15090635

Noch 5. Ergebnisse Kreisangehörige Gemeinden Haushaltsjahr 2011
Noch Realsteueraufbringungskraft, Gemeindeanteile, Gewerbesteuerumlage und Steuereinnahmekraft

Landkreis Wittenberg

Amtlicher Gemeinde- schlüssel	Kreisangehörige Gemeinde	Realsteueraufbringungskraft			Gemeindeanteil an der		Gewerbe- steuer- umlage	Steuer- einnahme- kraft
		insgesamt	darunter		Umsatz- steuer	Einkom- mensteuer		
			Grund- steuer B	Gewerbe- steuer				
1 000 EUR								
15091010	Annaburg, Stadt	1 440	631	673	145	855	66	2 374
15091020	Bad Schmiedeberg, Stadt	1 695	830	785	155	1 249	77	3 021
15091060	Coswig (Anhalt), Stadt	4 675	1 290	3 259	396	1 964	319	6 715
15091110	Gräfenhainichen, Stadt	7 838	1 129	6 678	305	1 889	656	9 377
15091145	Jessen (Elster), Stadt	5 603	1 447	3 956	498	2 148	333	7 916
15091160	Kemberg, Stadt	2 269	904	1 194	195	1 481	117	3 828
15091241	Oranienbaum-Wörlitz, Stadt	3 491	833	2 592	234	1 307	254	4 778
15091375	Wittenberg, Lutherstadt	32 592	4 842	27 611	2 310	7 835	2 704	40 033
15091391	Zahna-Elster, Stadt	2 576	838	1 657	170	1 428	163	4 012

Landkreis Wittenberg

Realsteueraufbringungskraft			Gemeindeanteil an der		Gewerbe- steuer- umlage	Steuer- einnahme- kraft	Einwohner 30.06.2011	Amtlicher Gemeinde- schlüssel
insgesamt	darunter		Umsatz- steuer	Einkom- mensteuer				
	Grund- steuer B	Gewerbe- steuer						
EUR je Einwohner								
193,44	84,80	90,46	19,41	114,84	8,87	318,82	7 445	15091010
189,98	93,06	87,99	17,33	139,96	8,63	338,63	8 921	15091020
354,71	97,88	247,24	30,04	148,98	24,22	509,51	13 180	15091060
600,05	86,41	511,22	23,37	144,65	50,20	717,87	13 062	15091110
376,86	97,30	266,06	33,49	144,47	22,40	532,42	14 868	15091145
208,36	83,04	109,61	17,94	135,97	10,74	351,53	10 890	15091160
402,41	96,06	298,72	26,96	150,61	29,26	550,71	8 676	15091241
660,86	98,18	559,87	46,84	158,87	54,83	811,75	49 317	15091375
261,10	84,96	167,97	17,27	144,75	16,49	406,63	9 867	15091391

6. Ergebnisse nach Gemeindegrößenklassen und Gebietskörperschaften 2001 bis 2011

6.1. Realsteueraufbringungskraft

Gemeindegrößenklasse (Gemeinden mit ... bis unter ... Einwohnern)	Realsteueraufbringungskraft										
	2001	2002	2003	2004	2005	2006	2007	2008	2009	2010	2011
Gebietskörperschaft (Kreisfreie Stadt Gemeinden je Landkreis)	1 000 EUR										
zusammen insgesamt											
Kreisfreie Städte											
50 000 bis unter 100 000	14 978	15 802	17 003	19 838	22 398	17 776	21 284	22 859	22 294	22 935	29 640
100 000 bis unter 200 000	-	-	-	-	-	-	-	-	-	-	-
200 000 bis unter 500 000	89 422	90 404	85 408	100 152	99 126	110 054	120 059	137 839	134 046	134 546	146 411
Kreisangehörige Gemeinden											
unter 1 000	300	335	1 109	606	1 291	1 874	2 620	3 295	5 588	3 089	13 853
1 000 bis unter 3 000	26 453	23 120	25 395	28 931	34 945	33 622	34 488	57 451	35 216	44 799	50 569
3 000 bis unter 5 000	12 180	11 109	11 938	14 081	11 522	13 083	14 064	12 998	11 589	11 384	14 350
5 000 bis unter 10 000	44 886	67 670	81 431	123 968	141 557	132 548	145 978	141 595	141 198	153 540	146 148
10 000 bis unter 20 000	137 694	137 700	138 967	139 990	217 571	247 276	211 535	210 758	163 993	185 551	199 509
20 000 bis unter 50 000	152 940	166 508	161 498	176 041	173 087	216 022	249 178	253 489	193 159	224 271	262 032
50 000 bis unter 100 000	22 157	32 690	28 597	33 540	34 828	18 070	19 740	25 049	24 765	-	-
100 000 bis unter 200 000	-	-	-	-	-	-	-	-	-	-	-
Kreisfreie Städte											
Dessau-Roßlau, Stadt	14 978	15 802	17 003	19 838	22 398	17 776	21 284	22 859	22 294	22 935	29 640
Halle (Saale), Stadt	33 643	37 905	35 569	41 220	40 006	45 444	46 402	53 222	50 851	51 229	56 150
Magdeburg, Landeshauptstadt	55 779	52 499	49 840	58 932	59 119	64 609	73 656	84 616	83 195	83 317	90 261
Gemeinden je Landkreis											
Altmarkkreis Salzwedel	23 742	23 130	22 485	23 598	22 633	35 743	30 108	37 390	33 054	22 115	29 359
Anhalt-Bitterfeld	35 162	40 982	38 095	43 209	47 255	54 132	91 593	96 172	57 631	60 132	65 964
Börde	60 954	70 562	80 072	78 084	90 433	91 186	89 229	110 355	77 148	92 657	116 449
Burgenlandkreis	41 268	44 481	41 989	81 208	97 281	82 524	84 172	76 849	82 126	84 179	66 377
Harz	47 164	48 944	52 677	54 543	48 911	57 140	66 574	64 996	51 501	63 115	68 265
Jerichower Land	16 265	18 007	18 196	17 785	20 596	19 588	24 077	30 946	26 570	24 487	27 667
Mansfeld-Südharz	22 039	24 143	24 163	31 155	31 555	28 888	32 745	38 014	30 508	40 125	37 963
Saalekreis	55 040	59 572	60 347	67 395	139 194	175 045	127 249	113 019	87 370	92 857	115 757
Salzlandkreis	47 891	55 820	59 691	64 694	57 178	57 490	64 659	65 988	56 765	59 232	66 609
Stendal	23 920	24 484	23 368	22 441	24 311	26 275	26 022	26 385	27 845	28 860	29 871
Wittenberg	23 166	29 009	27 850	33 045	35 454	34 483	41 174	44 521	44 989	54 874	62 179
Kreisfreie Städte zusammen	104 400	106 206	102 411	119 990	121 524	127 830	141 343	160 697	156 339	157 482	176 051
Kreisangehörige Gemeinden zusammen	396 611	439 134	448 933	517 157	614 802	662 495	677 603	704 635	575 509	622 633	686 461
Sachsen-Anhalt insgesamt	501 011	545 340	551 344	637 148	736 326	790 324	818 945	865 333	731 848	780 115	862 512

Gemeindegroßenklasse (Gemeinden mit ... bis unter ... Einwohnern)	Realsteueraufbringungskraft										
	2001	2002	2003	2004	2005	2006	2007	2008	2009	2010	2011
Gebietskörperschaft (Kreisfreie Stadt Gemeinden je Landkreis)	EUR je Einwohner										
zusammen insgesamt											
Kreisfreie Städte											
50 000 bis unter 100 000	151,12	163,10	178,17	210,74	241,12	193,46	235,16	255,83	252,90	262,58	343,49
100 000 bis unter 200 000	-	-	-	-	-	-	-	-	-	-	-
200 000 bis unter 500 000	187,41	192,35	183,26	214,37	212,47	236,13	258,45	297,65	290,36	291,02	315,60
Kreisangehörige Gemeinden											
unter 1 000	249,70	279,70	347,83	190,80	401,20	445,77	630,34	650,45	703,64	269,45	896,52
1 000 bis unter 3 000	166,88	147,47	165,91	184,21	217,60	213,86	222,73	372,22	236,52	307,48	362,27
3 000 bis unter 5 000	181,13	155,77	169,35	220,68	186,33	214,05	233,46	230,99	209,22	220,74	257,65
5 000 bis unter 10 000	201,35	275,54	309,42	441,92	484,09	415,60	449,14	428,57	408,88	437,88	394,18
10 000 bis unter 20 000	198,87	210,07	221,12	232,70	378,62	444,21	391,88	389,15	319,49	373,33	432,72
20 000 bis unter 50 000	198,81	219,42	215,55	238,33	237,54	288,51	337,57	358,34	277,21	303,63	358,91
50 000 bis unter 100 000	197,72	299,75	267,97	321,03	338,95	348,61	384,91	492,50	494,19	-	-
100 000 bis unter 200 000	-	-	-	-	-	-	-	-	-	-	-
Kreisfreie Städte											
Dessau-Roßlau, Stadt	151,12	163,10	178,17	210,74	241,12	193,46	235,16	255,83	252,90	262,58	343,49
Halle (Saale), Stadt	136,91	157,25	149,22	171,84	168,08	191,91	197,62	228,09	219,20	220,93	241,65
Magdeburg, Landeshauptstadt	241,05	229,31	218,91	259,25	258,71	281,81	320,63	368,29	362,23	361,55	389,81
Gemeinden je Landkreis											
Altmarkkreis Salzwedel	235,50	231,49	227,45	241,17	234,55	374,73	320,08	403,11	362,59	245,75	329,74
Anhalt-Bitterfeld	171,05	202,96	191,66	221,55	245,71	285,93	490,90	524,01	319,31	337,82	376,09
Börde	309,27	360,08	410,89	404,08	472,95	482,46	477,73	599,19	424,46	515,36	653,93
Burgenlandkreis	186,88	204,42	195,54	382,73	464,62	399,61	412,78	382,73	414,99	430,80	343,88
Harz	181,68	190,46	206,84	216,62	196,43	232,34	274,18	271,31	218,08	270,22	296,08
Jerichower Land	150,70	168,39	172,32	170,47	200,06	192,57	239,55	312,40	272,06	252,83	288,97
Mansfeld-Südharz	125,85	139,99	142,12	186,11	191,28	177,77	204,96	242,20	198,23	264,86	254,40
Saalekreis	254,19	277,28	283,87	320,12	666,28	845,49	620,00	557,63	436,51	469,25	590,25
Salzlandkreis	196,74	233,18	253,36	278,91	250,30	255,76	292,46	303,32	265,12	280,58	319,95
Stendal	171,19	177,79	171,49	166,66	183,73	201,29	202,43	208,31	223,57	235,07	246,78
Wittenberg	147,58	187,68	182,75	219,85	239,35	236,18	285,58	313,11	321,58	397,19	456,44
Kreisfreie Städte zusammen	181,17	187,35	182,39	213,76	217,23	229,10	254,66	290,88	284,36	286,50	319,97
Kreisangehörige Gemeinden zusammen	195,99	219,76	227,38	265,31	319,52	348,91	361,68	381,73	316,60	346,87	387,25
Sachsen-Anhalt insgesamt	192,71	212,59	217,42	253,78	296,48	321,70	337,22	360,80	309,12	332,72	371,32

Noch 6. Ergebnisse nach Gemeindegrößenklassen und Gebietskörperschaften 2001 bis 2011
6.2. Steuereinnahmekraft

Gemeindegrößenklasse (Gemeinden mit ... bis unter ... Einwohnern)	Steuereinnahmekraft										
	2001	2002	2003	2004	2005	2006	2007	2008	2009	2010	2011
Gebietskörperschaft (Kreisfreie Stadt Gemeinden je Landkreis)	1 000 EUR										
zusammen insgesamt											
Kreisfreie Städte											
50 000 bis unter 100 000	25 415	25 510	25 922	30 676	31 942	29 861	35 747	40 162	38 555	38 930	46 503
100 000 bis unter 200 000	-	-	-	-	-	-	-	-	-	-	-
200 000 bis unter 500 000	152 752	150 210	141 735	166 623	160 763	180 044	205 025	237 896	227 906	227 129	246 605
Kreisangehörige Gemeinden											
unter 1 000	380	396	1 196	838	1 464	2 166	2 930	3 957	6 594	4 802	15 580
1 000 bis unter 3 000	36 084	32 603	34 127	40 761	45 684	47 655	52 039	77 041	56 139	64 432	70 808
3 000 bis unter 5 000	16 701	15 953	16 401	18 885	16 106	18 759	21 065	21 258	19 824	19 043	23 478
5 000 bis unter 10 000	58 743	78 387	90 709	138 661	152 722	156 124	177 526	186 675	189 155	200 589	203 254
10 000 bis unter 20 000	186 423	178 897	177 513	191 915	251 833	293 296	275 947	294 391	246 090	262 724	278 245
20 000 bis unter 50 000	216 348	222 177	212 958	244 390	235 760	291 155	340 173	363 663	302 483	338 754	383 950
50 000 bis unter 100 000	32 862	40 743	35 698	43 150	43 470	23 402	26 328	32 864	32 328	-	-
100 000 bis unter 200 000	-	-	-	-	-	-	-	-	-	-	-
Kreisfreie Städte											
Dessau-Roßlau, Stadt	25 415	25 510	25 922	30 676	31 942	29 861	35 747	40 162	38 555	38 930	46 503
Halle (Saale), Stadt	67 204	69 350	65 259	76 126	72 355	80 943	89 844	104 234	97 227	97 122	105 765
Magdeburg, Landeshauptstadt	85 548	80 859	76 476	90 497	88 408	99 101	115 180	133 662	130 679	130 008	140 840
Gemeinden je Landkreis											
Altmarkkreis Salzwedel	30 262	28 940	28 397	31 706	30 103	43 814	41 339	50 774	46 782	36 675	44 586
Anhalt-Bitterfeld	51 689	55 385	51 007	59 973	62 000	71 198	108 862	119 212	82 971	84 776	92 535
Börde	73 114	78 880	85 951	92 857	101 855	108 961	113 223	139 829	109 590	122 887	147 717
Burgenlandkreis	58 351	59 648	55 764	94 488	106 555	98 598	105 260	105 043	108 439	109 638	96 371
Harz	67 892	67 682	70 112	77 986	71 098	83 694	98 656	104 581	91 337	101 346	109 681
Jerichower Land	25 053	25 918	26 520	28 531	29 982	31 648	38 500	47 896	43 534	41 427	45 904
Mansfeld-Südharz	34 768	35 954	34 912	43 775	42 996	43 396	50 315	58 887	50 950	59 388	59 343
Saalekreis	71 402	73 305	74 040	86 924	146 902	185 474	149 976	145 491	120 779	125 024	149 149
Salzlandkreis	65 070	69 899	71 052	81 917	73 632	78 317	90 120	97 611	87 111	88 872	98 446
Stendal	34 150	33 829	32 654	34 592	35 118	39 161	42 075	45 788	46 279	46 928	49 530
Wittenberg	35 787	39 716	38 194	45 850	46 798	48 294	57 683	64 737	64 842	73 385	82 054
Kreisfreie Städte zusammen	178 167	175 719	167 657	197 299	192 705	209 905	240 772	278 058	266 461	266 059	293 108
Kreisangehörige Gemeinden zusammen	547 540	569 156	568 603	678 600	747 039	832 556	896 008	979 849	852 613	890 345	975 317
Sachsen-Anhalt insgesamt	725 707	744 876	736 260	875 898	939 744	1 042 462	1 136 780	1 257 907	1 119 074	1 156 404	1 268 425

Gemeindegrößenklasse (Gemeinden mit ... bis unter ... Einwohnern)	Steuereinnahmekraft										
	2001	2002	2003	2004	2005	2006	2007	2008	2009	2010	2011
Gebietskörperschaft (Kreisfreie Stadt Gemeinden je Landkreis)	EUR je Einwohner										
zusammen insgesamt											
Kreisfreie Städte											
50 000 bis unter 100 000	256,43	263,29	271,63	325,86	343,86	324,98	394,97	449,49	437,36	445,69	538,90
100 000 bis unter 200 000	-	-	-	-	-	-	-	-	-	-	-
200 000 bis unter 500 000	320,14	319,60	304,12	356,65	344,59	386,30	441,36	513,71	493,68	491,28	531,58
Kreisangehörige Gemeinden											
unter 1 000	316,01	330,50	375,33	263,71	454,69	515,34	704,86	781,14	830,33	418,85	1 008,31
1 000 bis unter 3 000	227,64	207,95	222,96	259,54	284,47	303,12	336,08	499,13	377,05	442,24	507,26
3 000 bis unter 5 000	248,35	223,69	232,66	295,96	260,46	306,90	349,67	377,79	357,88	369,26	421,52
5 000 bis unter 10 000	263,51	319,18	344,68	494,29	522,27	489,52	546,20	565,02	547,76	572,07	548,20
10 000 bis unter 20 000	269,25	272,92	282,45	319,02	438,25	526,88	511,20	543,58	479,43	528,60	603,49
20 000 bis unter 50 000	281,23	292,78	284,23	330,86	323,56	388,85	460,85	514,09	434,11	458,63	525,90
50 000 bis unter 100 000	293,25	373,59	334,52	413,02	423,05	451,47	513,38	646,15	645,11	-	-
100 000 bis unter 200 000	-	-	-	-	-	-	-	-	-	-	-
Kreisfreie Städte											
Dessau-Roßlau, Stadt	256,43	263,29	271,63	325,86	343,86	324,98	394,97	449,49	437,36	445,69	538,90
Halle (Saale), Stadt	273,48	287,69	273,77	317,36	304,00	341,81	382,64	446,71	419,12	418,85	455,17
Magdeburg, Landeshauptstadt	369,70	353,18	335,90	398,11	386,88	432,25	501,38	581,76	568,98	564,16	608,25
Gemeinden je Landkreis											
Altmarkkreis Salzwedel	300,18	289,65	287,26	324,03	311,96	459,36	439,48	547,42	513,17	407,54	500,74
Anhalt-Bitterfeld	251,44	274,29	256,62	307,51	322,37	376,07	583,45	649,54	459,70	476,26	527,59
Börde	370,97	402,53	441,06	480,54	532,69	576,51	606,19	759,22	602,95	683,50	829,51
Burgenlandkreis	264,24	274,12	259,68	445,32	508,91	477,45	516,20	523,14	547,95	561,08	499,27
Harz	261,52	263,37	275,30	309,72	285,54	340,31	406,30	436,55	386,76	433,90	475,71
Jerichower Land	232,12	242,36	251,15	273,47	291,22	311,13	383,05	483,50	445,77	427,74	479,45
Mansfeld-Südharz	198,54	208,48	205,35	261,50	260,63	267,05	314,93	375,19	331,05	392,02	397,67
Saalekreis	329,76	341,19	348,28	412,88	703,18	895,86	730,73	717,85	603,43	631,81	760,51
Salzlandkreis	267,32	292,00	301,59	353,16	322,34	348,41	407,62	448,68	406,85	420,98	472,87
Stendal	244,40	245,65	239,64	256,90	265,41	300,00	327,30	361,50	371,57	382,24	409,19
Wittenberg	227,98	256,95	250,63	305,04	315,93	330,78	400,08	455,29	463,48	531,18	602,34
Kreisfreie Städte zusammen	309,19	309,97	298,60	351,49	344,47	376,20	433,80	503,32	484,65	484,04	532,73
Kreisangehörige Gemeinden zusammen	270,58	284,82	287,99	348,13	388,25	438,48	478,26	530,82	469,05	496,01	550,20
Sachsen-Anhalt insgesamt	279,13	290,38	290,34	348,88	378,39	424,34	468,10	524,49	472,67	493,20	546,06

Noch 6. Ergebnisse nach Gemeindegrößenklassen und Gebietskörperschaften 2001 bis 2011
6.3. Gewerbesteueristaufkommen netto

Gemeindegrößenklasse (Gemeinden mit ... bis unter ... Einwohnern)	Gewerbesteueristaufkommen netto										
	2001	2002	2003	2004	2005	2006	2007	2008	2009	2010	2011
Gebietskörperschaft (Kreisfreie Stadt Gemeinden je Landkreis)	1 000 EUR										
zusammen insgesamt											
Kreisfreie Städte											
50 000 bis unter 100 000	6 503	8 094	9 073	12 709	16 524	11 584	15 641	17 293	16 111	16 782	24 086
100 000 bis unter 200 000	-	-	-	-	-	-	-	-	-	-	-
200 000 bis unter 500 000	57 075	56 141	48 747	73 685	77 495	91 858	101 272	123 114	113 091	111 379	121 569
Kreisangehörige Gemeinden											
unter 1 000	117	147	524	242	791	1 221	1 792	2 216	3 707	1 562	9 521
1 000 bis unter 3 000	10 129	7 240	8 176	12 049	17 396	16 759	16 891	36 683	16 482	23 838	28 320
3 000 bis unter 5 000	5 049	3 802	4 369	6 894	5 288	6 783	7 324	6 509	5 087	4 972	6 702
5 000 bis unter 10 000	20 024	32 710	38 216	65 105	83 746	80 562	86 583	84 585	77 097	85 519	82 443
10 000 bis unter 20 000	58 657	57 709	57 250	68 507	115 352	136 877	121 829	125 837	92 464	110 519	119 241
20 000 bis unter 50 000	80 024	88 892	81 050	107 881	110 323	144 488	159 823	167 999	119 764	143 798	178 004
50 000 bis unter 100 000	11 723	16 698	14 105	20 884	22 328	14 008	15 329	20 663	19 528	-	-
100 000 bis unter 200 000	-	-	-	-	-	-	-	-	-	-	-
Kreisfreie Städte											
Dessau-Roßlau, Stadt	6 503	8 094	9 073	12 709	16 524	11 584	15 641	17 293	16 111	16 782	24 086
Halle (Saale), Stadt	17 860	21 984	18 877	27 900	28 596	35 915	36 025	44 308	40 429	39 314	43 789
Magdeburg, Landeshauptstadt	39 215	34 158	29 870	45 785	48 899	55 944	65 247	78 805	72 662	72 065	77 781
Gemeinden je Landkreis											
Altmarkkreis Salzwedel	10 052	9 808	8 874	11 328	11 727	23 532	17 773	23 870	19 095	10 393	16 715
Anhalt-Bitterfeld	16 475	17 468	15 971	22 500	26 065	31 374	50 749	56 671	35 243	35 248	40 043
Börde	32 544	38 106	41 555	46 969	60 856	62 774	59 629	78 302	45 888	58 324	75 749
Burgenlandkreis	19 900	20 282	18 321	40 781	56 504	46 775	49 008	44 808	46 056	47 500	40 217
Harz	24 331	25 425	27 851	33 060	28 674	39 435	45 805	43 275	28 503	38 379	42 539
Jerichower Land	5 887	7 258	6 733	7 834	11 116	10 294	13 940	20 024	15 180	12 711	15 257
Mansfeld-Südharz	7 481	8 423	8 200	15 406	16 618	14 268	17 277	22 293	14 228	21 777	20 247
Saalekreis	26 471	27 913	27 433	36 918	73 732	97 438	72 363	67 092	53 300	57 785	72 648
Salzlandkreis	23 937	29 074	28 614	39 613	36 306	39 003	41 882	43 708	32 520	35 224	42 283
Stendal	10 550	10 652	9 105	9 775	12 222	14 362	13 903	13 740	14 331	15 592	16 089
Wittenberg	8 095	12 787	11 033	17 377	21 405	21 443	27 240	30 711	29 785	37 278	42 442
Kreisfreie Städte zusammen	63 578	64 236	57 820	86 394	94 019	103 443	116 913	140 407	129 202	128 162	145 655
Kreisangehörige Gemeinden zusammen	185 724	207 198	203 689	281 563	355 224	400 699	409 569	444 492	334 128	370 209	424 230
Sachsen-Anhalt insgesamt	249 301	271 434	261 509	367 957	449 243	504 142	526 482	584 899	463 331	498 371	569 885

Gemeindegrößenklasse (Gemeinden mit ... bis unter ... Einwohnern)	Gewerbsteueristaufkommen netto										
	2001	2002	2003	2004	2005	2006	2007	2008	2009	2010	2011
Gebietskörperschaft (Kreisfreie Stadt Gemeinden je Landkreis)	EUR je Einwohner										
zusammen insgesamt											
Kreisfreie Städte											
50 000 bis unter 100 000	65,61	83,54	95,07	135,00	177,89	126,07	172,81	193,54	182,77	192,13	279,12
100 000 bis unter 200 000	-	-	-	-	-	-	-	-	-	-	-
200 000 bis unter 500 000	119,62	119,45	104,60	157,72	166,11	197,09	218,01	265,85	244,97	240,91	262,05
Kreisangehörige Gemeinden											
unter 1 000	97,75	122,71	164,28	76,11	245,58	290,35	431,09	437,38	466,80	136,28	616,17
1 000 bis unter 3 000	63,90	46,18	53,41	76,72	108,32	106,60	109,08	237,66	110,70	163,62	202,88
3 000 bis unter 5 000	75,08	53,31	61,98	108,04	85,51	110,97	121,57	115,67	91,83	96,42	120,32
5 000 bis unter 10 000	89,82	133,19	145,21	232,08	286,39	252,60	266,39	256,02	223,26	243,90	222,36
10 000 bis unter 20 000	84,72	88,04	91,09	113,88	200,74	245,89	225,69	232,35	180,14	222,36	258,62
20 000 bis unter 50 000	104,02	117,14	108,18	146,05	151,41	192,97	216,52	237,49	171,88	194,68	243,81
50 000 bis unter 100 000	104,61	153,11	132,17	199,90	217,30	270,25	298,91	406,27	389,67	-	-
100 000 bis unter 200 000	-	-	-	-	-	-	-	-	-	-	-
Kreisfreie Städte											
Dessau-Roßlau, Stadt	65,61	83,54	95,07	135,00	177,89	126,07	172,81	193,54	182,77	192,13	279,12
Halle (Saale), Stadt	72,68	91,20	79,19	116,31	120,15	151,66	153,43	189,89	174,28	169,55	188,45
Magdeburg, Landeshauptstadt	169,47	149,20	131,19	201,42	213,98	244,01	284,02	343,00	316,37	312,72	335,91
Gemeinden je Landkreis											
Altmarkkreis Salzwedel	99,70	98,16	89,76	115,77	121,53	246,71	188,95	257,35	209,46	115,49	187,73
Anhalt-Bitterfeld	80,14	86,51	80,35	115,37	135,53	165,72	271,99	308,78	195,27	198,02	228,31
Börde	165,13	194,46	213,24	243,07	318,27	332,14	319,25	425,15	252,47	324,40	425,37
Burgenlandkreis	90,12	93,21	85,32	192,20	269,86	226,51	240,34	223,15	232,72	243,09	208,35
Harz	93,72	98,94	109,36	131,30	115,16	160,35	188,64	180,64	120,69	164,32	184,50
Jerichower Land	54,54	67,87	63,76	75,09	107,97	101,20	138,70	202,14	155,43	131,24	159,35
Mansfeld-Südharz	42,72	48,84	48,23	92,03	100,73	87,80	108,14	142,04	92,45	143,75	135,68
Saalekreis	122,25	129,92	129,04	175,36	352,93	470,64	352,58	331,03	266,29	292,02	370,43
Salzlandkreis	98,34	121,46	121,46	170,78	158,94	173,51	189,43	200,91	151,88	166,85	203,10
Stendal	75,50	77,35	66,82	72,60	92,37	110,02	108,15	108,48	115,06	127,00	132,92
Wittenberg	51,57	82,73	72,40	115,61	144,51	146,87	188,93	215,99	212,90	269,82	311,56
Kreisfreie Städte zusammen	110,33	113,31	102,98	153,91	168,07	185,40	210,64	254,15	235,00	233,16	264,73
Kreisangehörige Gemeinden zusammen	91,78	103,69	103,17	144,45	184,62	211,04	218,61	240,80	183,81	206,24	239,32
Sachsen-Anhalt insgesamt	95,89	105,81	103,13	146,56	180,89	205,21	216,79	243,88	195,70	212,55	245,34

Noch 6. Ergebnisse nach Gemeindegrößenklassen und Gebietskörperschaften 2001 bis 2011
6.4. Grundbetrag Gewerbesteuer

Gemeindegrößenklasse (Gemeinden mit ... bis unter ... Einwohnern)	Grundbetrag Gewerbesteuer										
	2001	2002	2003	2004	2005	2006	2007	2008	2009	2010	2011
Gebietskörperschaft (Kreisfreie Stadt Gemeinden je Landkreis)	1 000 EUR										
zusammen insgesamt	1 000 EUR										
Kreisfreie Städte											
50 000 bis unter 100 000	1 931	2 212	2 556	3 390	4 454	2 973	3 960	4 239	3 959	4 113	5 804
100 000 bis unter 200 000	-	-	-	-	-	-	-	-	-	-	-
200 000 bis unter 500 000	14 783	14 622	13 104	18 239	19 087	22 296	24 581	29 313	27 055	26 838	29 294
Kreisangehörige Gemeinden											
unter 1 000	48	63	242	94	308	465	683	845	1 395	559	3 369
1 000 bis unter 3 000	3 973	2 970	3 484	4 483	6 361	6 043	6 001	12 591	5 719	8 388	9 912
3 000 bis unter 5 000	1 919	1 515	1 801	2 556	1 957	2 413	2 607	2 307	1 782	1 784	2 402
5 000 bis unter 10 000	8 036	13 889	17 447	29 626	36 793	33 033	35 772	33 073	30 958	33 865	30 187
10 000 bis unter 20 000	23 140	23 962	24 718	25 733	52 834	62 290	49 496	47 364	32 406	38 546	42 219
20 000 bis unter 50 000	27 219	30 871	29 656	34 499	35 970	48 612	57 089	57 435	37 337	44 346	53 991
50 000 bis unter 100 000	4 222	6 978	5 582	7 280	7 944	4 292	4 690	6 141	5 786	-	-
100 000 bis unter 200 000	-	-	-	-	-	-	-	-	-	-	-
Kreisfreie Städte											
Dessau-Roßlau, Stadt	1 931	2 212	2 556	3 390	4 454	2 973	3 960	4 239	3 959	4 113	5 804
Halle (Saale), Stadt	4 880	5 725	5 074	6 906	7 043	8 717	8 744	10 550	9 672	9 473	10 551
Magdeburg, Landeshauptstadt	9 903	8 897	8 030	11 333	12 044	13 579	15 837	18 763	17 383	17 365	18 742
Gemeinden je Landkreis											
Altmarkkreis Salzwedel	4 076	4 044	3 733	4 229	4 175	8 335	6 239	8 252	6 659	3 472	5 364
Anhalt-Bitterfeld	6 035	7 373	6 378	7 870	9 554	11 761	22 974	23 600	11 523	12 078	13 461
Börde	12 665	15 404	18 350	17 912	23 005	23 255	21 889	27 583	16 669	20 968	27 059
Burgenlandkreis	7 212	7 954	7 264	18 922	25 477	20 784	20 590	17 815	18 571	18 889	13 553
Harz	7 684	8 281	9 370	10 077	8 891	11 632	13 989	13 084	8 575	11 781	12 830
Jerichower Land	2 255	2 761	2 769	2 710	3 846	3 421	4 651	6 549	5 031	4 375	5 125
Mansfeld-Südharz	2 737	3 165	3 233	5 379	5 805	4 831	5 810	7 240	4 746	7 389	6 584
Saalekreis	10 401	11 614	11 889	13 982	37 784	49 151	32 889	27 850	19 136	20 433	26 341
Salzlandkreis	8 684	10 905	12 016	13 700	12 274	12 331	14 094	14 036	10 789	11 371	13 144
Stendal	3 741	3 917	3 557	3 377	4 186	4 785	4 478	4 278	4 510	4 881	5 061
Wittenberg	3 068	4 829	4 370	6 112	7 169	6 863	8 737	9 469	9 175	11 853	13 559
Kreisfreie Städte zusammen	16 714	16 834	15 661	21 629	23 542	25 269	28 540	33 551	31 014	30 952	35 098
Kreisangehörige Gemeinden zusammen	68 557	80 247	82 930	104 271	142 166	157 149	156 339	159 757	115 383	127 488	142 080
Sachsen-Anhalt insgesamt	85 272	97 081	98 591	125 900	165 708	182 418	184 879	193 308	146 397	158 440	177 178

Gemeindegrößenklasse (Gemeinden mit ... bis unter ... Einwohnern)	Grundbetrag Gewerbesteuer										
	2001	2002	2003	2004	2005	2006	2007	2008	2009	2010	2011
Gebietskörperschaft (Kreisfreie Stadt Gemeinden je Landkreis)	EUR je Einwohner										
zusammen insgesamt											
Kreisfreie Städte											
50 000 bis unter 100 000	19,49	22,84	26,79	36,01	47,95	32,36	43,75	47,44	44,91	47,09	67,26
100 000 bis unter 200 000	-	-	-	-	-	-	-	-	-	-	-
200 000 bis unter 500 000	30,98	31,11	28,12	39,04	40,91	47,84	52,92	63,30	58,61	58,05	63,15
Kreisangehörige Gemeinden											
unter 1 000	39,74	52,45	76,06	29,58	95,70	110,64	164,42	166,75	175,65	48,79	218,04
1 000 bis unter 3 000	25,06	18,94	22,76	28,54	39,61	38,44	38,76	81,58	38,41	57,57	71,01
3 000 bis unter 5 000	28,54	21,24	25,55	40,06	31,65	39,47	43,27	41,01	32,17	34,59	43,12
5 000 bis unter 10 000	36,05	56,55	66,30	105,61	125,82	103,58	110,06	100,10	89,65	96,58	81,42
10 000 bis unter 20 000	33,42	36,56	39,33	42,78	91,94	111,90	91,69	87,46	63,13	77,55	91,57
20 000 bis unter 50 000	35,38	40,68	39,58	46,71	49,36	64,92	77,34	81,19	53,58	60,04	73,95
50 000 bis unter 100 000	37,67	63,99	52,31	69,69	77,31	82,81	91,44	120,75	115,46	-	-
100 000 bis unter 200 000	-	-	-	-	-	-	-	-	-	-	-
Kreisfreie Städte											
Dessau-Roßlau, Stadt	19,49	22,84	26,79	36,01	47,95	32,36	43,75	47,44	44,91	47,09	67,26
Halle (Saale), Stadt	19,86	23,75	21,29	28,79	29,59	36,81	37,24	45,21	41,69	40,86	45,41
Magdeburg, Landeshauptstadt	42,80	38,86	35,27	49,86	52,71	59,23	68,94	81,67	75,69	75,35	80,94
Gemeinden je Landkreis											
Altmarkkreis Salzwedel	40,43	40,48	37,76	43,22	43,26	87,39	66,33	88,96	73,04	38,58	60,25
Anhalt-Bitterfeld	29,35	36,51	32,09	40,35	49,68	62,12	123,13	128,59	63,84	67,85	76,75
Börde	64,26	78,61	94,16	92,70	120,31	123,04	117,19	149,77	91,71	116,63	151,95
Burgenlandkreis	32,66	36,55	33,83	89,18	121,68	100,64	100,97	88,72	93,84	96,66	70,21
Harz	29,60	32,22	36,79	40,02	35,71	47,30	57,61	54,62	36,31	50,44	55,65
Jerichower Land	20,89	25,82	26,22	25,98	37,36	33,63	46,27	66,12	51,52	45,18	53,53
Mansfeld-Südharz	15,63	18,35	19,02	32,13	35,19	29,73	36,37	46,13	30,84	48,77	44,12
Saalekreis	48,04	54,06	55,93	66,41	180,86	237,41	160,25	137,41	95,61	103,26	134,31
Salzlandkreis	35,68	45,56	51,00	59,06	53,73	54,86	63,75	64,52	50,39	53,86	63,14
Stendal	26,78	28,44	26,11	25,08	31,64	36,66	34,83	33,78	36,21	39,75	41,81
Wittenberg	19,55	31,25	28,68	40,66	48,40	47,01	60,60	66,60	65,58	85,79	99,53
Kreisfreie Städte zusammen	29,01	29,70	27,89	38,53	42,08	45,29	51,42	60,73	56,41	56,31	63,79
Kreisangehörige Gemeinden zusammen	33,88	40,16	42,00	53,49	73,89	82,77	83,45	86,55	63,48	71,02	80,15
Sachsen-Anhalt insgesamt	32,80	37,85	38,88	50,15	66,72	74,25	76,13	80,60	61,83	67,57	76,28

Noch 6. Ergebnisse nach Gemeindegrößenklassen und Gebietskörperschaften 2001 bis 2011
6.5. Gewogener Durchschnittshebesatz
6.5.1. Grundsteuer A

Gemeindegrößenklasse (Gemeinden mit ... bis unter ... Einwohnern)	Gewogener Durchschnittshebesatz Grundsteuer A											
	2001	2002	2003	2004	2005	2006	2007	2008	2009	2010	2011	
Gebietskörperschaft (Kreisfreie Stadt Gemeinden je Landkreis)	Prozent											
zusammen insgesamt	Prozent											
Kreisfreie Städte												
50 000 bis unter 100 000	254	254	257	263	261	258	258	258	258	256	250	
100 000 bis unter 200 000	-	-	-	-	-	-	-	-	-	-	-	
200 000 bis unter 500 000	249	248	249	248	250	250	250	250	250	250	250	
Kreisangehörige Gemeinden												
unter 1 000	300	300	274	286	276	286	286	270	288	271	262	
1 000 bis unter 3 000	273	276	276	279	280	281	283	287	286	288	295	
3 000 bis unter 5 000	301	298	301	305	311	311	316	309	307	307	308	
5 000 bis unter 10 000	285	284	287	288	289	293	295	298	297	299	302	
10 000 bis unter 20 000	270	272	276	280	282	284	287	290	290	289	298	
20 000 bis unter 50 000	278	282	286	285	288	289	292	296	298	301	304	
50 000 bis unter 100 000	227	242	250	253	259	254	282	276	277	-	-	
100 000 bis unter 200 000	-	-	-	-	-	-	-	-	-	-	-	
Kreisfreie Städte												
Dessau-Roßlau, Stadt	254	254	257	263	261	258	258	258	258	256	250	
Halle (Saale), Stadt	250	250	250	250	250	250	250	250	250	250	250	
Magdeburg, Landeshauptstadt	248	247	248	247	250	250	250	250	250	250	250	
Gemeinden je Landkreis												
Altmarkkreis Salzwedel	266	268	270	269	271	271	271	272	270	273	282	
Anhalt-Bitterfeld	275	279	288	290	294	297	298	303	305	310	315	
Börde	286	286	291	291	290	292	300	305	303	304	307	
Burgenlandkreis	277	281	285	287	290	291	293	296	296	294	300	
Harz	309	312	316	324	328	327	328	333	334	337	351	
Jerichower Land	272	273	264	270	272	279	279	290	293	280	279	
Mansfeld-Südharz	293	293	301	300	303	304	308	309	309	311	314	
Saalekreis	262	264	266	268	268	274	276	277	278	277	280	
Salzlandkreis	273	275	278	282	285	288	290	290	292	293	297	
Stendal	253	255	255	255	257	258	259	262	260	259	261	
Wittenberg	247	250	255	259	264	270	277	279	279	279	281	
Kreisfreie Städte zusammen	250	250	251	251	253	252	252	252	252	252	250	
Kreisangehörige Gemeinden zusammen	276	278	281	284	286	288	291	293	294	295	300	
Sachsen-Anhalt insgesamt	275	278	281	283	285	287	290	293	293	294	299	

Noch 6. Ergebnisse nach Gemeindegrößenklassen und Gebietskörperschaften 2001 bis 2011
Noch 6.5. Gewogener Durchschnittshebesatz
6.5.2. Grundsteuer B

Gemeindegrößenklasse (Gemeinden mit ... bis unter ... Einwohnern)	Gewogener Durchschnittshebesatz Grundsteuer B										
	2001	2002	2003	2004	2005	2006	2007	2008	2009	2010	2011
Gebietskörperschaft (Kreisfreie Stadt Gemeinden je Landkreis)	Prozent										
zusammen insgesamt	Prozent										
Kreisfreie Städte											
50 000 bis unter 100 000	423	424	431	432	432	431	432	440	440	445	460
100 000 bis unter 200 000	-	-	-	-	-	-	-	-	-	-	-
200 000 bis unter 500 000	445	445	445	446	445	445	446	445	446	450	461
Kreisangehörige Gemeinden											
unter 1 000	300	300	314	321	313	316	316	313	336	327	311
1 000 bis unter 3 000	325	326	326	329	330	333	337	338	341	340	344
3 000 bis unter 5 000	322	327	328	333	337	340	344	346	350	349	355
5 000 bis unter 10 000	335	333	338	335	337	338	341	345	345	350	352
10 000 bis unter 20 000	320	324	328	334	336	341	342	347	347	347	352
20 000 bis unter 50 000	345	353	364	365	371	371	371	370	371	374	379
50 000 bis unter 100 000	342	348	354	354	370	380	381	382	382	-	-
100 000 bis unter 200 000	-	-	-	-	-	-	-	-	-	-	-
Kreisfreie Städte											
Dessau-Roßlau, Stadt	423	424	431	432	432	431	432	440	440	445	460
Halle (Saale), Stadt	440	440	440	440	440	440	440	440	440	450	475
Magdeburg, Landeshauptstadt	449	449	449	451	450	450	450	450	450	450	450
Gemeinden je Landkreis											
Altmarkkreis Salzwedel	314	322	325	328	331	330	330	326	324	332	335
Anhalt-Bitterfeld	337	348	353	355	354	356	355	355	356	357	360
Börde	330	332	338	340	342	343	348	349	348	351	346
Burgenlandkreis	323	329	339	340	344	344	347	347	352	353	370
Harz	369	374	375	378	381	384	384	385	388	391	395
Jerichower Land	318	323	328	332	336	339	341	343	341	345	347
Mansfeld-Südharz	329	333	350	351	352	354	355	355	355	354	362
Saalekreis	319	328	331	334	338	339	337	343	344	345	347
Salzlandkreis	337	337	349	353	360	361	362	366	368	370	372
Stendal	340	347	351	352	352	355	356	355	354	356	358
Wittenberg	322	326	331	333	350	359	361	364	364	365	367
Kreisfreie Städte zusammen	441	441	443	443	443	443	443	445	445	449	461
Kreisangehörige Gemeinden zusammen	333	338	345	347	351	353	354	356	357	358	362
Sachsen-Anhalt insgesamt	360	364	369	370	373	375	376	377	378	380	386

Noch 6. Ergebnisse nach Gemeindegrößenklassen und Gebietskörperschaften 2001 bis 2011
Noch 6.5. Gewogener Durchschnittshebesatz
6.5.3. Gewerbsteuer

Gemeindegrößenklasse (Gemeinden mit ... bis unter ... Einwohnern)	Gewogener Durchschnittshebesatz Gewerbsteuer											
	2001	2002	2003	2004	2005	2006	2007	2008	2009	2010	2011	
Gebietskörperschaft (Kreisfreie Stadt Gemeinden je Landkreis)	Prozent											
zusammen insgesamt												
Kreisfreie Städte												
50 000 bis unter 100 000	391	432	433	421	415	428	433	438	439	443	450	
100 000 bis unter 200 000	-	-	-	-	-	-	-	-	-	-	-	
200 000 bis unter 500 000	440	450	450	450	450	450	450	450	450	450	450	
Kreisangehörige Gemeinden												
unter 1 000	300	300	300	304	301	300	300	292	298	314	318	
1 000 bis unter 3 000	309	310	313	315	314	315	319	321	320	319	321	
3 000 bis unter 5 000	317	317	321	316	314	319	319	312	317	314	314	
5 000 bis unter 10 000	303	302	297	266	271	282	280	286	281	288	308	
10 000 bis unter 20 000	308	307	310	312	262	258	284	296	317	322	317	
20 000 bis unter 50 000	348	354	351	359	351	335	318	322	353	359	365	
50 000 bis unter 100 000	332	305	332	333	325	364	365	366	370	-	-	
100 000 bis unter 200 000	-	-	-	-	-	-	-	-	-	-	-	
Kreisfreie Städte												
Dessau-Roßlau, Stadt	391	432	433	421	415	428	433	438	439	443	450	
Halle (Saale), Stadt	420	450	450	450	450	450	450	450	450	450	450	
Magdeburg, Landeshauptstadt	450	450	450	450	450	450	450	450	450	450	450	
Gemeinden je Landkreis												
Altmarkkreis Salzwedel	301	309	316	314	325	320	323	319	319	334	347	
Anhalt-Bitterfeld	327	303	330	332	317	305	259	270	338	327	332	
Börde	311	313	304	308	307	308	310	314	307	313	315	
Burgenlandkreis	330	321	330	262	266	263	276	282	280	286	332	
Harz	371	373	375	374	366	377	365	361	364	361	367	
Jerichower Land	315	329	322	335	333	339	338	336	334	326	333	
Mansfeld-Südharz	330	332	332	333	330	333	335	338	332	330	343	
Saalekreis	308	306	309	310	239	236	258	271	311	318	311	
Salzlandkreis	330	333	316	335	340	354	335	341	333	345	357	
Stendal	336	338	334	335	337	338	349	351	350	354	353	
Wittenberg	318	331	330	330	343	350	350	354	357	350	348	
Kreisfreie Städte zusammen	434	448	447	445	443	447	448	448	449	449	450	
Kreisangehörige Gemeinden zusammen	325	324	324	316	294	293	300	308	322	325	334	
Sachsen-Anhalt insgesamt	346	346	343	338	315	314	323	333	348	350	357	

7. Hebesätze Kreisangehörige Gemeinden 2001 bis 2011
7.1. Grundsteuer A

Altmarkkreis Salzwedel

Amtlicher Gemeinde- schlüssel	Kreisangehörige Gemeinde	Hebesatz Grundsteuer A										
		2001	2002	2003	2004	2005	2006	2007	2008	2009	2010	2011
		Prozent										
15081026	Apenburg-Winterfeld, Flecken	246*	247*	251*	248*	270*	274*	271*	272*	268*	275*	300
15081030	Arendsee (Altmark), Stadt	244*	246*	246*	245*	246*	247*	248*	248*	248*	248*	263*
15081045	Beetzendorf	285*	285*	285*	290*	290*	290*	290*	291*	288*	292*	291*
15081095	Dähre	230*	228*	230*	230*	229*	231*	230*	231*	229*	220	220
15081105	Diesdorf, Flecken	242*	241*	242*	242*	242*	242*	242*	242*	242*	240	240
15081135	Gardelegen, Hansestadt	293*	297*	298*	297*	300*	299*	300*	300*	299*	305*	316*
15081225	Jübar	286*	284*	281*	280*	284*	282*	284*	283*	285*	282*	284*
15081240	Kalbe (Milde), Stadt	300*	299*	300*	301*	304*	297*	295*	298*	297*	297*	296*
15081280	Klötze, Stadt	264*	271*	274*	273*	273*	272*	275*	274*	274*	273*	300
15081290	Kuhfelde	225*	225*	225*	225*	226*	226*	224*	226*	226*	230	230
15081440	Rohrberg	300	300	300	300	300	300	300	300	300	300	300
15081455	Salzwedel, Hansestadt	238*	239*	237*	241*	242*	241*	242*	245*	248*	256*	260
15081545	Wallstawe	207*	206*	207*	205*	206*	207*	207*	207*	200	200	200

* Hier wurde ein gewogener Durchschnittsbesatz gebildet. Gründe sind die Anpassung des Gebietsstandes auf den 31.12.2011 oder die Festlegung unterschiedlicher Hebesätze für Gemeindeteile, zumeist nach Änderungen in der Gebietsstruktur.

Noch 7. Hebesätze Kreisangehörige Gemeinden 2001 bis 2011
Noch 7.1. Grundsteuer A

Landkreis Anhalt-Bitterfeld

Amtlicher Gemeinde- schlüssel	Kreisangehörige Gemeinde	Hebesatz Grundsteuer A										
		2001	2002	2003	2004	2005	2006	2007	2008	2009	2010	2011
		Prozent										
15082005	Aken (Elbe), Stadt	300	300	300	300	300	300	300	300	300	300	300
15082015	Bitterfeld-Wolfen, Stadt	271*	272*	277*	280*	283*	283*	285*	287*	286*	287*	287*
15082180	Köthen (Anhalt), Stadt	244*	255*	252*	257*	262*	262*	262*	262*	278	295	295
15082241	Muldestausee	241*	274*	280*	281*	288*	283*	284*	284*	284*	284*	284*
15082256	Osternienburger Land	312*	313*	313*	308*	345*	347*	346*	348*	348*	348*	348*
15082301	Raguhn-Jeßnitz, Stadt	245*	243*	271*	277*	280*	281*	278*	278*	278*	278*	278*
15082340	Sandersdorf-Brehna, Stadt	250*	270*	282*	281*	283*	285*	285*	286*	286*	295*	290*
15082377	Südliches Anhalt, Stadt	285*	287*	295*	298*	299*	304*	307*	323*	326*	326*	350
15082430	Zerbst/Anhalt, Stadt	294*	291*	293*	302*	300*	302*	303*	303*	303*	304*	304*
15082440	Zörbig, Stadt	239*	243*	268*	273*	267*	266*	267*	268*	270	290	290

* Hier wurde ein gewogener Durchschnittsbesatz gebildet. Gründe sind die Anpassung des Gebietsstandes auf den 31.12.2011 oder die Festlegung unterschiedlicher Hebesätze für Gemeindeteile, zumeist nach Änderungen in der Gebietsstruktur.

Noch 7. Hebesätze Kreisangehörige Gemeinden 2001 bis 2011
Noch 7.1. Grundsteuer A

Landkreis Börde

Amtlicher Gemeinde- schlüssel	Kreisangehörige Gemeinde	Hebesatz Grundsteuer A										
		2001	2002	2003	2004	2005	2006	2007	2008	2009	2010	2011
		Prozent										
15083020	Altenhausen	234*	243*	238*	240*	255*	250*	251*	251*	250*	251*	249*
15083025	Am Großen Bruch	384*	387*	383*	386*	366*	367*	365*	371*	364*	372*	374*
15083030	Angern	232*	232*	234*	269*	271*	275*	273*	275*	276*	265	265
15083035	Ausleben	245	245	245	250	250	250	300	300	300	300	300
15083040	Barleben	309*	318*	328*	317*	315*	300	300	300	300	300	300
15083060	Beendorf	300	300	300	300	300	300	300	300	330	330	330
15083115	Bülstringen	258*	284*	262*	272*	268*	283*	284*	277*	282*	280*	284*
15083120	Burgstall	210*	253*	257*	261*	232*	264*	256*	255*	256*	256	256
15083125	Calvörde	201*	201*	217*	229*	237*	234*	239*	237*	233*	242*	236*
15083130	Colbitz	320	320	320	320	320	320	320	320	320	320	320
15083190	Eilsleben	298*	302*	307*	304*	305*	306*	312*	312*	310*	312*	350
15083205	Erxleben	286*	282*	292*	283*	282*	285*	313*	315*	315*	250	250
15083230	Flechtingen	255*	253*	254*	256*	258*	279*	277*	284*	285*	288*	290
15083245	Gröningen, Stadt	350	350	350	350	350	350	350	350	350	350	350
15083270	Haldensleben, Stadt	250	250	250	260	260	260	260	260	260	260	260
15083275	Harbke	280	280	280	300	300	300	300	300	300	300	300
15083298	Hohe Börde	258*	261*	264*	261*	261*	265*	273*	273*	276*	278*	284*
15083320	Hötensleben	293*	291*	291*	291*	291*	292*	294*	294*	295*	310	310
15083323	Ingersleben	222*	222*	220*	221*	223*	221*	221*	221*	220*	250	250
15083355	Kroppenstedt, Stadt	325	325	325	325	325	325	325	325	325	325	325
15083361	Loitsche-Heinrichsberg	264*	264*	270*	270*	271*	272*	270*	272*	272*	271	271
15083390	Niedere Börde	300	300	300	300	300	300	300	300	300	300	300
15083411	Oebisfelde-Weferlingen, Stadt	309*	309*	327*	324*	327*	327*	327*	330*	330*	318*	318*
15083415	Oschersleben (Bode), Stadt	283*	289*	301*	285*	285*	286*	308*	329*	325*	344*	350
15083440	Rogätz	260	260	260	280	280	280	280	280	280	280	280
15083485	Sommersdorf	305*	292*	291*	291*	290*	288*	287*	289*	289*	291*	290*
15083490	Sülzetal	250	250	250	250	250	250	250	250	250	250	250
15083495	Süplingen	250	250	250	250	250	300	300	300	300	300	300
15083505	Ummendorf	280	280	280	280	280	280	280	280	280	300	300
15083515	Völpke	255	255	300	300	300	300	300	300	300	300	300
15083531	Wanzleben-Börde, Stadt	305*	304*	307*	312*	320*	321*	337*	343*	336*	337*	336*
15083535	Wefensleben	270	320	320	320	320	320	320	320	320	320	320
15083557	Westheide	292*	294*	295*	295*	295*	294*	294*	294*	291*	296*	298*
15083565	Wolmirstedt, Stadt	293*	290*	296*	296*	305*	301*	305*	303*	303*	302*	305*
15083580	Zielitz	266	266	266	266	266	266	266	266	266	266	266

* Hier wurde ein gewogener Durchschnittsbesatz gebildet. Gründe sind die Anpassung des Gebietsstandes auf den 31.12.2011 oder die Festlegung unterschiedlicher Hebesätze für Gemeindeteile, zumeist nach Änderungen in der Gebietsstruktur.

Noch 7. Hebesätze Kreisangehörige Gemeinden 2001 bis 2011
Noch 7.1. Grundsteuer A

Burgenlandkreis

Amtlicher Gemeinde- schlüssel	Kreisangehörige Gemeinde	Hebesatz Grundsteuer A										
		2001	2002	2003	2004	2005	2006	2007	2008	2009	2010	2011
		Prozent										
15084012	An der Poststraße	300	300	300	300	300	300	300	300	300	300	300
15084013	Meineweh	300	300	300	300	300	306*	305*	305*	305*	305*	300
15084015	Bad Bibra, Stadt	300	300	300	300	318*	318*	316*	318*	300	300	300
15084025	Balgstädt	306*	310*	311*	305*	313*	307*	318*	302*	309*	300	250
15084115	Droyßig	300	300	300	300	300	300	300	300	300	300	300
15084125	Eckartsberga, Stadt	300	300	300	300	300	300	300	300	300	300	300
15084130	Elsteraue	275*	274*	276*	276*	277*	280	280	280	280	280	300
15084132	Finne	300	300	300	300	300	300	300	300	300	300	300
15084133	Finneland	300	300	300	300	300	300	300	300	300	300	300
15084135	Freyburg (Unstrut), Stadt	292*	292*	293*	293*	293*	292*	296*	296*	297*	297*	297*
15084150	Gleina	297*	297*	297*	297*	297*	295*	296*	297*	298*	297*	296*
15084170	Goseck	250	250	250	250	250	250	250	250	250	250	250
15084207	Gutenborn	262*	300	300	300	300	300	300	300	300	300	300
15084235	Hohenmölsen, Stadt	300	300	302*	302*	302*	302*	302*	302*	302*	300*	301*
15084246	Kaiserpfalz	300	300	300	300	300	300	300	300	300	300	300
15084250	Karsdorf	250	250	250	250	250	300	300	300	300	300	300
15084275	Kretzschau	230*	228*	230*	231*	232*	232*	228*	230*	200	200	200
15084282	Lanitz-Hassel-Tal	300	300	300	300	300	300	300	300	300	300	300
15084285	Laucha an der Unstrut, Stadt	300	300	300	300	300	300	300	300	300	300	300
15084315	Lützen, Stadt	254*	255*	263*	264*	269*	272*	267*	288*	298*	296*	291*
15084335	Mertendorf	316*	316*	331*	323*	324*	333*	335*	333*	333*	333*	350
15084341	Molauer Land	305*	306*	306*	306*	307*	307*	314*	314*	314*	314*	310*
15084355	Naumburg (Saale), Stadt	279*	295*	295*	293*	302*	303*	303*	304*	303*	304*	306*
15084360	Nebra (Unstrut), Stadt	284*	287*	286*	285*	288*	285*	337*	340*	348*	331*	385*
15084375	Osterfeld, Stadt	300	300	300	300	300	303*	321*	320*	320*	321*	319*
15084442	Schnaudertal	300	300	300	300	300	300	300	300	300	300	300
15084445	Schönburg	300	300	300	300	300	300	300	300	300	300	395
15084470	Stößen, Stadt	300	300	300	300	350	350	350	350	350	350	425
15084490	Teuchern, Stadt	239*	243*	275*	298*	303*	303*	305*	335*	318*	323*	333*
15084550	Weißenfels, Stadt	253*	256*	261*	261*	261*	260*	260*	260*	266*	265*	268*
15084560	Wethau	300	325*	330*	336*	336*	336*	335*	339*	335*	335*	390
15084565	Wetterzeube	214*	263*	269*	297*	318*	314*	323*	320*	300	300	300
15084590	Zeitz, Stadt	261*	262*	260*	260*	262*	264*	263*	262*	266*	251*	290*

* Hier wurde ein gewogener Durchschnittsbesatz gebildet. Gründe sind die Anpassung des Gebietsstandes auf den 31.12.2011 oder die Festlegung unterschiedlicher Hebesätze für Gemeindeteile, zumeist nach Änderungen in der Gebietsstruktur.

Noch 7. Hebesätze Kreisangehörige Gemeinden 2001 bis 2011
Noch 7.1. Grundsteuer A

Landkreis Harz

Amtlicher Gemeinde- schlüssel	Kreisangehörige Gemeinde	Hebesatz Grundsteuer A										
		2001	2002	2003	2004	2005	2006	2007	2008	2009	2010	2011
		Prozent										
15085040	Ballenstedt, Stadt	321*	319*	320*	324*	321*	326*	325*	341*	346*	352*	345*
15085055	Blankenburg (Harz), Stadt	277*	285*	282*	287*	287*	290*	286*	285*	286*	282*	286*
15085090	Ditfurt	265	265	265	300	300	300	300	300	300	300	300
15085110	Falkenstein/Harz, Stadt	252*	290	290	320	320	320	320	320	320	320	320
15085125	Groß Quenstedt	400	400	400	400	400	400	400	400	400	400	400
15085135	Halberstadt, Stadt	307*	313*	312*	316*	324*	328*	326*	354*	358*	359*	361*
15085140	Harsleben	400	400	400	400	400	400	400	400	400	400	400
15085145	Harzgerode, Stadt	246*	246*	250	253*	253*	258*	266*	268*	269*	268*	267*
15085160	Hedersleben	250	250	250	250	350	250	250	250	250	250	250
15085185	Huy	391*	382*	400	400	400	400	400	400	400	400	400
15085190	Ilseburg (Harz), Stadt	262*	260*	300	300	300	300	300	300	300	300	300
15085227	Nordharz	288*	287*	288*	288*	288*	300	300	300	300	300	300
15085228	Oberharz am Brocken, Stadt	307*	314*	316*	315*	318*	319*	325*	320*	350	350	350
15085230	Osterwieck, Stadt	295*	293*	309*	322*	332*	331*	331*	330*	328*	332*	400
15085235	Quedlinburg, Stadt	302*	306*	308*	307*	308*	313*	310*	313*	310*	360*	380
15085285	Schwanebeck, Stadt	300	300	300	300	300	300	300	300	300	323*	322*
15085287	Selke-Aue	252*	252*	252*	292*	294*	277*	314*	322*	315*	316*	316*
15085330	Thale, Stadt	247*	247*	246*	255*	266*	263*	271*	270*	271*	271*	343*
15085365	Wegeleben, Stadt	415*	412*	400	400	400	400	400	400	400	400	400
15085370	Wernigerode, Stadt	264*	289*	287*	288*	288*	288*	292*	289*	289*	280	280

* Hier wurde ein gewogener Durchschnittsbesatz gebildet. Gründe sind die Anpassung des Gebietsstandes auf den 31.12.2011 oder die Festlegung unterschiedlicher Hebesätze für Gemeindeteile, zumeist nach Änderungen in der Gebietsstruktur.

Noch 7. Hebesätze Kreisangehörige Gemeinden 2001 bis 2011
Noch 7.1. Grundsteuer A

Landkreis Jerichower Land

Amtlicher Gemeinde- schlüssel	Kreisangehörige Gemeinde	Hebesatz Grundsteuer A										
		2001	2002	2003	2004	2005	2006	2007	2008	2009	2010	2011
		Prozent										
15086005	Biederitz	284*	281*	281*	283*	282*	283*	290*	289*	289*	289*	289*
15086015	Burg, Stadt	241*	241*	242*	241*	253*	253*	253*	253*	300	300	300
15086035	Elbe-Parey	274*	276*	274*	274*	274*	276*	300	300	300	300	300
15086040	Genthin, Stadt	286*	287*	285*	292*	299*	300	300	300	300	300	300
15086055	Gommern, Stadt	279*	284*	293*	312*	314*	320*	312*	368*	364*	311	311
15086080	Jerichow, Stadt	249*	253*	254*	254*	254*	255*	254*	254*	255*	258*	260
15086140	Möckern, Stadt	286*	285*	248*	252*	251*	272*	272*	272*	268*	255*	251*
15086145	Möser	261*	256*	262*	270*	278*	269*	270*	273*	274*	274*	275*
15086210	Schopisdorf	300	300	300	300	300	300	300	300	300	300	300

* Hier wurde ein gewogener Durchschnittsbesatz gebildet. Gründe sind die Anpassung des Gebietsstandes auf den 31.12.2011 oder die Festlegung unterschiedlicher Hebesätze für Gemeindeteile, zumeist nach Änderungen in der Gebietsstruktur.

Noch 7. Hebesätze Kreisangehörige Gemeinden 2001 bis 2011
Noch 7.1. Grundsteuer A

Landkreis Mansfeld-Südharz

Amtlicher Gemeinde- schlüssel	Kreisangehörige Gemeinde	Hebesatz Grundsteuer A										
		2001	2002	2003	2004	2005	2006	2007	2008	2009	2010	2011
		Prozent										
15087010	Ahlsdorf	320	320	320	320	320	320	320	320	320	320	320
15087015	Allstedt, Stadt	301*	301*	304*	304*	304*	317*	324*	322*	323*	321*	325*
15087031	Arnstein, Stadt	288*	289*	291*	294*	297*	297*	295*	301*	300*	315*	330
15087045	Benndorf	250	250	250	280	280	280	280	280	280	280	280
15087055	Berga	220	220	220	220	300	300	300	300	300	300	300
15087070	Blankenheim	400	400	400	400	400	400	400	400	400	400	400
15087075	Bornstedt	270	270	270	270	270	270	270	270	270	270	320
15087101	Brücken-Hackpfüffel	300	300	300	300	300	300	300	300	300	300	300
15087125	Edersleben	500	500	500	500	500	500	500	500	500	500	500
15087130	Eisleben, Lutherstadt	284*	286*	297*	295*	298*	297*	298*	300*	299*	300*	303*
15087165	Gerbstedt, Stadt	315*	307*	314*	318*	318*	317*	317*	317*	317*	316*	315*
15087205	Helbra	320	320	320	320	320	320	320	320	320	320	320
15087210	Hergisdorf	320	320	320	320	320	320	320	320	320	320	320
15087220	Hettstedt, Stadt	240*	272*	304*	310*	308*	311*	304*	309*	311*	341*	380
15087250	Kelbra (Kyffhäuser), Stadt	300	300	300	300	300	300	300	300	300	300	300
15087260	Klostermansfeld	230	230	250	250	250	250	250	250	250	350	350
15087275	Mansfeld, Stadt	257*	261*	269*	268*	270*	269*	297*	301*	301*	301*	302*
15087370	Sangerhausen, Stadt	295*	295*	330*	307*	315*	311*	316*	317*	314*	318*	310*
15087386	Seegebiet Mansfelder Land	284*	284*	286*	286*	293*	289*	291*	290*	289*	290*	291*
15087412	Südharz	301*	301*	304*	304*	304*	304*	308*	308*	307*	304*	305*
15087440	Wallhausen	321*	322*	323*	319*	321*	320*	320*	319*	321*	300	300
15087470	Wimmelburg	260	260	260	260	260	260	300	300	300	300	300

* Hier wurde ein gewogener Durchschnittshebesatz gebildet. Gründe sind die Anpassung des Gebietsstandes auf den 31.12.2011 oder die Festlegung unterschiedlicher Hebesätze für Gemeindeteile, zumeist nach Änderungen in der Gebietsstruktur.

Noch 7. Hebesätze Kreisangehörige Gemeinden 2001 bis 2011
Noch 7.1. Grundsteuer A

Saalekreis

Amtlicher Gemeinde- schlüssel	Kreisangehörige Gemeinde	Hebesatz Grundsteuer A										
		2001	2002	2003	2004	2005	2006	2007	2008	2009	2010	2011
		Prozent										
15088020	Bad Dürrenberg, Stadt	250	250	250	250	272*	281*	281*	280*	281*	281*	281*
15088025	Bad Lauchstädt, Goethestadt	277*	277*	277*	285*	294*	294*	294*	294*	300	300	300
15088030	Barnstädt	290	290	290	290	290	290	290	290	290	290	290
15088065	Braunsbedra, Stadt	216*	216*	216*	225*	219*	220*	221*	221*	221*	210	210
15088100	Farnstädt	300	317*	318*	318*	320*	319*	314*	316*	317*	300	300
15088150	Kabelsketal	238*	236*	248*	200	200	200	200	200	200	200	200
15088195	Landsberg, Stadt	258*	256*	277*	279*	278*	297*	308*	308*	310*	306*	298*
15088205	Leuna, Stadt	230*	236*	236*	241*	242*	239*	228*	253*	247*	245*	243*
15088216	Wettin-Löbejün, Stadt	285*	284*	281*	285*	283*	297*	301*	301*	301*	301*	302*
15088220	Merseburg, Stadt	255*	300	300	300	300	300	300	300	300	300	300
15088235	Mücheln (Geiseltal), Stadt	274*	277*	276*	287*	287*	287*	287*	287*	297*	297*	297*
15088250	Nemsdorf-Göhrendorf	290	290	290	290	290	290	290	290	290	290	290
15088265	Obhausen	293*	293*	293*	293*	293*	293*	293*	293*	293*	290	290
15088295	Petersberg	253*	253*	257*	259*	263*	291*	294*	295*	294*	290*	290*
15088305	Querfurt, Stadt	285*	286*	285*	260	260	260	260	260	260	260	300
15088319	Salzatal	217*	217*	223*	252*	261*	261*	262*	263*	261*	261*	260*
15088330	Schkopau	244*	242*	244*	246*	206*	199*	205*	205*	205*	205*	205*
15088340	Schraplau, Stadt	300	300	300	300	300	300	300	300	300	300	300
15088355	Steigra	240*	250*	242*	241*	242*	242*	246*	244*	243*	250	250
15088365	Teutschenthal	262*	261*	261*	264*	260*	267*	267*	267*	267*	267*	269*

* Hier wurde ein gewogener Durchschnittsbesatz gebildet. Gründe sind die Anpassung des Gebietsstandes auf den 31.12.2011 oder die Festlegung unterschiedlicher Hebesätze für Gemeindeteile, zumeist nach Änderungen in der Gebietsstruktur.

Noch 7. Hebesätze Kreisangehörige Gemeinden 2001 bis 2011
Noch 7.1. Grundsteuer A

Salzlandkreis

Amtlicher Gemeinde- schlüssel	Kreisangehörige Gemeinde	Hebesatz Grundsteuer A										
		2001	2002	2003	2004	2005	2006	2007	2008	2009	2010	2011
		Prozent										
15089005	Alsleben (Saale), Stadt	300	300	300	300	300	300	300	300	300	300	300
15089015	Aschersleben, Stadt	282*	282*	283*	283*	283*	280*	282*	283*	288*	289*	291*
15089026	Barby, Stadt	276*	289*	295*	294*	298*	298*	297*	298*	296*	298*	350
15089030	Bernburg (Saale), Stadt	275*	273*	281*	284*	281*	283*	286*	283*	291*	275	275
15089041	Bördeau	280	280	280	280	280	280	280	283*	282*	283*	293
15089042	Bördeland	263*	277*	283*	283*	282*	287*	297*	294*	300	300	300
15089043	Börde-Hakel	267*	268*	267*	267*	291*	297*	301*	300*	300*	300*	295
15089045	Borne	280	280	280	280	280	280	280	280	290	290	293
15089055	Calbe (Saale), Stadt	250	250	250	275	275	283	283	283	283	293	293
15089075	Egeln, Stadt	280	280	280	280	310	310	310	310	310	380	310
15089130	Giersleben	280	280	280	300	300	300	300	300	300	300	300
15089165	Güsten, Stadt	254*	252*	293*	312*	313*	326*	326*	326*	326*	327*	327*
15089175	Hecklingen, Stadt	271*	272*	274*	272*	272*	300	300	300	300	300	300
15089185	Illberstedt	265	265	280	280	280	300	300	300	300	300	300
15089195	Könnern, Stadt	289*	285*	290*	291*	288*	288*	288*	295*	295*	295*	295*
15089235	Nienburg (Saale), Stadt	266	270	274*	274*	274*	274*	275*	279*	279*	279*	279*
15089245	Plötzkau	300	300	300	300	300	300	300	300	300	300	300
15089305	Schönebeck (Elbe), Stadt	248*	248*	248*	248*	280*	280*	281*	279*	280*	281*	279*
15089307	Seeland, Stadt	260*	263*	257*	278*	281*	281*	281*	281*	281*	281*	300
15089310	Staßfurt, Stadt	277*	276*	279*	280*	280*	280*	284*	283*	284*	285*	285*
15089365	Wolmirsleben	261	261	261	261	280	280	280	280	290	290	293

* Hier wurde ein gewogener Durchschnittshebesatz gebildet. Gründe sind die Anpassung des Gebietsstandes auf den 31.12.2011 oder die Festlegung unterschiedlicher Hebesätze für Gemeindeteile, zumeist nach Änderungen in der Gebietsstruktur.

Noch 7. Hebesätze Kreisangehörige Gemeinden 2001 bis 2011
Noch 7.1. Grundsteuer A

Landkreis Stendal

Amtlicher Gemeinde- schlüssel	Kreisangehörige Gemeinde	Hebesatz Grundsteuer A										
		2001	2002	2003	2004	2005	2006	2007	2008	2009	2010	2011
		Prozent										
15090003	Aland	227*	217*	217*	216*	225*	217*	215*	224*	207*	216*	200
15090007	Altmärkische Höhe	200	200	200	200	200	200	200	200	200	200	225
15090008	Altmärkische Wische	213*	214*	215*	215*	234*	236*	238*	220*	224*	200	200
15090010	Arneburg, Stadt	225*	224*	224*	224*	226*	225*	290*	292*	291*	293*	295*
15090070	Bismark (Altmark), Stadt	286*	292*	294*	294*	294*	293*	292*	292*	291*	294*	295*
15090135	Eichstedt (Altmark)	233*	235*	234*	232*	234*	240*	238*	238*	230*	241*	250
15090180	Goldbeck	261*	261*	260*	259*	269*	269*	272*	271*	271*	285*	300
15090220	Hassel	211*	211*	211*	209*	212*	210*	213*	211*	210*	211*	225
15090225	Havelberg, Hansestadt	306*	306*	305*	305*	306*	304*	304*	305*	305*	330	330
15090245	Hohenberg-Krusemark	210*	210*	211*	212*	210*	211*	211*	209*	211*	217*	220
15090270	Iden	220	224*	224*	223*	224*	224*	224*	224*	224*	223*	220
15090285	Kamern	257*	260*	259*	272*	271*	269*	272*	272*	272*	273*	273*
15090310	Klietz	264*	273*	273*	274*	275*	275*	276*	275*	276*	275*	320
15090415	Osterburg (Altmark), Hansestadt	269*	270*	270*	274*	268*	271*	270*	276*	275*	283*	282*
15090435	Rochau	255*	256*	256*	258*	256*	256*	256*	256*	256*	256*	300
15090445	Sandau (Elbe), Stadt	350	350	350	350	350	350	350	350	350	350	350
15090485	Schollene	200	200	200	250	250	250	250	250	250	250	300
15090500	Schönhausen (Elbe)	228*	243*	234*	247*	243*	237*	235*	239*	241*	241*	270
15090520	Seehausen (Altmark), Hansestadt	213*	210*	212*	211*	215*	232*	232*	226*	224*	226*	232*
15090535	Stendal, Hansestadt	320*	320*	320*	317*	323*	321*	322*	316*	312*	312*	301*
15090546	Tangerhütte, Stadt	207*	208*	210*	211*	209*	208*	213*	210*	211*	210*	210*
15090550	Tangermünde, Stadt	223*	221*	227*	230*	228*	228*	229*	230*	228*	226*	226*
15090610	Werben (Elbe), Hansestadt	225*	225*	224*	224*	239*	241*	245*	246*	246*	245*	260
15090631	Wust-Fischbeck	244*	243*	243*	244*	244*	241*	243*	244*	243*	243*	243*
15090635	Zehrental	231*	232*	231*	230*	228*	231*	233*	239*	233*	200	200

* Hier wurde ein gewogener Durchschnittsbesatz gebildet. Gründe sind die Anpassung des Gebietsstandes auf den 31.12.2011 oder die Festlegung unterschiedlicher Hebesätze für Gemeindeteile, zumeist nach Änderungen in der Gebietsstruktur.

Noch 7. Hebesätze Kreisangehörige Gemeinden 2001 bis 2011
Noch 7.1. Grundsteuer A

Landkreis Wittenberg

Amtlicher Gemeinde- schlüssel	Kreisangehörige Gemeinde	Hebesatz Grundsteuer A										
		2001	2002	2003	2004	2005	2006	2007	2008	2009	2010	2011
		Prozent										
15091010	Annaburg, Stadt	221*	220*	223*	233*	233*	233*	245*	245*	245*	245*	260
15091020	Bad Schmiedeberg, Stadt	240*	247*	251*	251*	256*	264*	267*	268*	268*	268*	269*
15091060	Coswig (Anhalt), Stadt	300*	296*	315*	311*	311*	311*	313*	313*	302*	306*	300*
15091110	Gräfenhainichen, Stadt	237*	242*	244*	247*	239*	244*	249*	251*	250*	249*	250*
15091145	Jessen (Elster), Stadt	233*	234*	234*	240*	246*	263*	265*	278*	283*	283*	282*
15091160	Kemberg, Stadt	274*	274*	276*	277*	276*	283*	283*	286*	286*	286*	286*
15091241	Oranienbaum-Wörlitz, Stadt	287*	290*	291*	321*	325*	327*	334*	333*	333*	334*	335*
15091375	Wittenberg, Lutherstadt	214*	233*	242*	243*	252*	254*	282*	276*	277*	275*	276*
15091391	Zahna-Elster, Stadt	214*	216*	216*	218*	241*	250*	258*	257*	258*	258*	257*

* Hier wurde ein gewogener Durchschnittsbesatz gebildet. Gründe sind die Anpassung des Gebietsstandes auf den 31.12.2011 oder die Festlegung unterschiedlicher Hebesätze für Gemeindeteile, zumeist nach Änderungen in der Gebietsstruktur.

Noch 7. Hebesätze Kreisangehörige Gemeinden 2001 bis 2011
7.2. Grundsteuer B

Altmarkkreis Salzwedel

Amtlicher Gemeinde- schlüssel	Kreisangehörige Gemeinde	Hebesatz Grundsteuer B										
		2001	2002	2003	2004	2005	2006	2007	2008	2009	2010	2011
		Prozent										
15081026	Apenburg-Winterfeld, Flecken	306*	306*	307*	305*	307*	306*	307*	307*	307*	307*	300
15081030	Arendsee (Altmark), Stadt	331*	335*	335*	339*	337*	340*	340*	342*	342*	342*	352*
15081045	Beetzendorf	306*	305*	306*	306*	306*	306*	305*	306*	305*	306*	306*
15081095	Dähre	316*	317*	318*	317*	317*	316*	317*	318*	317*	300	300
15081105	Diesdorf, Flecken	316*	317*	317*	317*	317*	317*	316*	317*	317*	317*	319*
15081135	Gardelegen, Hansestadt	304*	306*	317*	317*	319*	319*	319*	318*	318*	339*	348*
15081225	Jübar	300	300	300	300	300	300	300	300	300	300	300
15081240	Kalbe (Milde), Stadt	338*	337*	347*	346*	347*	341*	341*	339*	340*	342*	339*
15081280	Klötze, Stadt	314*	314*	314*	327*	326*	326*	326*	295*	296*	296*	300
15081290	Kuhfelde	302*	301*	301*	301*	301*	301*	301*	302*	301*	300	300
15081440	Rohrberg	300	300	300	300	300	300	300	300	300	300	300
15081455	Salzwedel, Hansestadt	318*	340*	340*	340*	348*	347*	347*	349*	341*	348*	350
15081545	Wallstawe	300	300	300	300	300	300	300	300	300	300	300

* Hier wurde ein gewogener Durchschnittsbesatz gebildet. Gründe sind die Anpassung des Gebietsstandes auf den 31.12.2011 oder die Festlegung unterschiedlicher Hebesätze für Gemeindeteile, zumeist nach Änderungen in der Gebietsstruktur.

Noch 7. Hebesätze Kreisangehörige Gemeinden 2001 bis 2011
Noch 7.2. Grundsteuer B

Landkreis Anhalt-Bitterfeld

Amtlicher Gemeinde- schlüssel	Kreisangehörige Gemeinde	Hebesatz Grundsteuer B										
		2001	2002	2003	2004	2005	2006	2007	2008	2009	2010	2011
		Prozent										
15082005	Aken (Elbe), Stadt	400	400	400	400	400	400	400	400	400	400	400
15082015	Bitterfeld-Wolfen, Stadt	362*	361*	364*	364*	362*	362*	353*	350*	349*	345*	348*
15082180	Köthen (Anhalt), Stadt	321*	367*	368*	367*	367*	372*	382*	381*	385	395	395
15082241	Muldestausee	302*	322*	339*	343*	346*	346*	347*	348*	348*	347*	347*
15082256	Osternienburger Land	347*	347*	346*	351*	352*	364*	364*	375*	380*	380*	380*
15082301	Raguhn-Jeßnitz, Stadt	311*	311*	330*	335*	337*	337*	337*	336*	336*	336*	336*
15082340	Sandersdorf-Brehna, Stadt	318*	327*	333*	334*	334*	334*	335*	337*	335*	337*	339*
15082377	Südliches Anhalt, Stadt	325*	331*	338*	337*	348*	350*	357*	372*	375*	375*	400
15082430	Zerbst/Anhalt, Stadt	342*	341*	341*	345*	344*	344*	345*	345*	345*	342*	346*
15082440	Zörbig, Stadt	313*	315*	328*	337*	330*	330*	329*	330*	330	350	350

* Hier wurde ein gewogener Durchschnittsbesatz gebildet. Gründe sind die Anpassung des Gebietsstandes auf den 31.12.2011 oder die Festlegung unterschiedlicher Hebesätze für Gemeindeteile, zumeist nach Änderungen in der Gebietsstruktur.

Noch 7. Hebesätze Kreisangehörige Gemeinden 2001 bis 2011
Noch 7.2. Grundsteuer B

Landkreis Börde

Amtlicher Gemeinde- schlüssel	Kreisangehörige Gemeinde	Hebesatz Grundsteuer B										
		2001	2002	2003	2004	2005	2006	2007	2008	2009	2010	2011
		Prozent										
15083020	Altenhausen	342*	328*	341*	336*	359*	357*	357*	353*	357*	357*	356*
15083025	Am Großen Bruch	418*	418*	417*	418*	422*	422*	421*	421*	422*	421*	421*
15083030	Angern	308*	307*	309*	331*	331*	335*	335*	335*	336*	336	336
15083035	Ausleben	375	375	375	390	390	390	390	390	390	390	390
15083040	Barleben	300	305*	305*	306*	300	300	300	300	300	350	250
15083060	Beendorf	300	300	300	300	300	300	300	300	330	330	330
15083115	Bülstringen	300	300	300	300	300	300	300	300	300	300	300
15083120	Burgstall	313*	314*	313*	325*	324*	326*	331*	332*	332*	333	333
15083125	Calvörde	301*	301*	320*	322*	324*	324*	323*	325*	324*	325*	325*
15083130	Colbitz	320	320	320	320	320	345	345	345	345	345	353
15083190	Eilsleben	298*	311*	312*	313*	318*	319*	318*	317*	318*	317*	350
15083205	Erxleben	347*	345*	347*	346*	346*	346*	355*	356*	355*	350	350
15083230	Flechtingen	301*	301*	301*	301*	301*	338*	337*	348*	348*	348*	350
15083245	Gröningen, Stadt	367*	367*	367*	370	370	370	370	370	370	370	370
15083270	Haldensleben, Stadt	330	330	350	360	360	360	360	360	360	360	360
15083275	Harbke	380	380	380	390	390	390	390	390	390	390	390
15083298	Hohe Börde	325*	330*	330*	332*	337*	339*	342*	345*	349*	349*	353*
15083320	Hötensleben	347*	346*	347*	347*	347*	347*	352*	352*	352*	354*	353*
15083323	Ingersleben	316*	312*	312*	311*	312*	311*	313*	313*	313*	350	350
15083355	Kroppenstedt, Stadt	325	325	325	325	325	325	325	325	325	325	325
15083361	Loitsche-Heinrichsberg	325*	325*	326*	326*	326*	326*	326*	330*	330*	265	200
15083390	Niedere Börde	350*	349*	357*	355*	356*	350	350	350	350	350	375
15083411	Oebisfelde-Weferlingen, Stadt	313*	314*	334*	334*	334*	334*	334*	335*	334*	319*	320*
15083415	Oschersleben (Bode), Stadt	381*	382*	383*	381*	382*	382*	408*	415*	416*	423*	430
15083440	Rogätz	320	320	320	340	340	340	340	340	340	340	374
15083485	Sommersdorf	384*	384*	383*	383*	385*	384*	384*	384*	384*	385*	384*
15083490	Sülzetal	300	300	300	300	300	300	300	300	300	300	300
15083495	Süplingen	300	300	300	300	300	350	350	350	350	350	350
15083505	Ummendorf	300	300	300	300	300	300	300	300	300	355	355
15083515	Völpke	345	345	400	400	400	400	400	400	400	400	400
15083531	Wanzleben-Börde, Stadt	316*	315*	316*	320*	339*	339*	350*	351*	340*	340*	341*
15083535	Wefensleben	320	370	370	370	370	370	370	370	370	370	370
15083557	Westheide	321*	320*	327*	327*	334*	340*	348*	347*	347*	350*	352*
15083565	Wolmirstedt, Stadt	336*	336*	335*	344*	347*	347*	347*	347*	347*	347*	347*
15083580	Zielitz	327	327	327	327	327	327	327	327	327	327	327

* Hier wurde ein gewogener Durchschnittsbesatz gebildet. Gründe sind die Anpassung des Gebietsstandes auf den 31.12.2011 oder die Festlegung unterschiedlicher Hebesätze für Gemeindeteile, zumeist nach Änderungen in der Gebietsstruktur.

Noch 7. Hebesätze Kreisangehörige Gemeinden 2001 bis 2011
Noch 7.2. Grundsteuer B

Burgenlandkreis

Amtlicher Gemeinde- schlüssel	Kreisangehörige Gemeinde	Hebesatz Grundsteuer B										
		2001	2002	2003	2004	2005	2006	2007	2008	2009	2010	2011
		Prozent										
15084012	An der Poststraße	307*	307*	307*	308*	330*	330*	330*	307*	300	300	300
15084013	Meineweh	300	300	300	300	300	300	301*	302*	302*	303*	320
15084015	Bad Bibra, Stadt	323*	327*	327*	326*	326*	327*	327*	356*	357*	356*	356*
15084025	Balgstätt	300	300	300	300	310*	311*	309*	299*	315*	289*	289*
15084115	Droyßig	300	300	300	300	326*	330	330	330	337*	330	330
15084125	Eckartsberga, Stadt	300	300	300	300	300	300	300	300	300	300	300
15084130	Elsteraue	313*	315*	313*	312*	312*	310	310	310	310	310	380
15084132	Finne	300	300	300	300	300	300	300	300	300	300	300
15084133	Finneland	300	300	300	300	300	300	300	300	300	300	300
15084135	Freyburg (Unstrut), Stadt	300	300	300	300	300	301*	364*	365*	365*	365*	365*
15084150	Gleina	316*	316*	316*	316*	316*	316*	317*	317*	317*	316*	316*
15084170	Goseck	300	300	300	300	300	300	300	300	300	300	300
15084207	Gutenborn	365*	361*	361*	361*	362*	362*	362*	363*	400	400	400
15084235	Hohenmölsen, Stadt	318*	322*	322*	322*	322*	322*	322*	322*	322*	322*	323*
15084246	Kaiserpfalz	318*	317*	318*	318*	319*	318*	326*	326*	365*	365*	362*
15084250	Karsdorf	300	300	300	300	300	300	300	300	376	377	377
15084275	Kretzschau	317*	317*	317*	318*	318*	317*	317*	313*	300	300	300
15084282	Lanitz-Hassel-Tal	300	300	300	300	300	300	300	300	316*	314*	314*
15084285	Laucha an der Unstrut, Stadt	317*	316*	316*	316*	316*	318*	327*	330*	355*	350	377
15084315	Lützen, Stadt	313*	313*	318*	319*	322*	322*	321*	321*	335*	326*	325*
15084335	Mertendorf	344*	344*	346*	334*	330*	337*	347*	344*	375*	375*	380
15084341	Molauer Land	305*	305*	305*	305*	305*	305*	315*	316*	316*	316*	317*
15084355	Naumburg (Saale), Stadt	345*	373*	372*	372*	389*	389*	388*	389*	389*	390*	406*
15084360	Nebra (Unstrut), Stadt	300	300	300	309*	320	327*	373	373	373	373	373
15084375	Osterfeld, Stadt	301*	301*	301*	301*	301*	302*	347*	347*	369*	370*	369*
15084442	Schnaudertal	400	400	400	400	400	400	400	400	400	400	400
15084445	Schönburg	330	330	330	350	350	350	350	350	400	400	400
15084470	Stößen, Stadt	350	350	350	350	350	350	370	370	376	376	378
15084490	Teuchern, Stadt	302*	302*	302*	320*	321*	321*	326*	326*	328*	357*	377
15084550	Weißenfels, Stadt	339*	340*	339*	339*	339*	340*	339*	339*	339*	341*	365*
15084560	Wethau	300	345*	346*	346*	345*	362*	361*	363*	363*	363*	380
15084565	Wetterzeube	300	300	300	300	300	300	300	300	300	300	300
15084590	Zeitz, Stadt	306*	307*	367*	367*	367*	367*	368*	367*	369*	369*	394*

* Hier wurde ein gewogener Durchschnittsbesatz gebildet. Gründe sind die Anpassung des Gebietsstandes auf den 31.12.2011 oder die Festlegung unterschiedlicher Hebesätze für Gemeindeteile, zumeist nach Änderungen in der Gebietsstruktur.

Noch 7. Hebesätze Kreisangehörige Gemeinden 2001 bis 2011
Noch 7.2. Grundsteuer B

Landkreis Harz

Amtlicher Gemeinde- schlüssel	Kreisangehörige Gemeinde	Hebesatz Grundsteuer B										
		2001	2002	2003	2004	2005	2006	2007	2008	2009	2010	2011
		Prozent										
15085040	Ballenstedt, Stadt	442*	439*	440*	441*	442*	439*	441*	447*	447*	447*	447*
15085055	Blankenburg (Harz), Stadt	367*	367*	368*	367*	368*	368*	368*	370*	370*	370*	369*
15085090	Ditfurt	330	330	330	380	380	380	380	380	380	380	380
15085110	Falkenstein/Harz, Stadt	302*	300	300	325	325	325	325	325	325	325	325
15085125	Groß Quenstedt	400	400	400	400	400	400	400	400	400	400	400
15085135	Halberstadt, Stadt	394*	395*	394*	395*	396*	395*	396*	396*	414*	414*	414*
15085140	Harsleben	320	320	320	320	320	320	320	320	320	320	320
15085145	Harzgerode, Stadt	347*	346*	350	351*	351*	354*	354*	355*	355*	354*	354*
15085160	Hedersleben	300	300	300	300	300	300	300	300	300	300	300
15085185	Huy	370*	369*	380	380	380	380	380	380	380	380	380
15085190	Ilseburg (Harz), Stadt	400	400	400	400	400	400	400	400	400	400	400
15085227	Nordharz	389*	386*	389*	388*	389*	392*	396*	396*	396*	396*	396*
15085228	Oberharz am Brocken, Stadt	368*	368*	368*	368*	371*	389*	389*	389*	397*	396*	397*
15085230	Osterwieck, Stadt	374*	376*	382*	372*	382*	382*	382*	382*	382*	379*	400
15085235	Quedlinburg, Stadt	382*	389*	391*	391*	391*	398*	398*	398*	398*	421*	430
15085285	Schwanebeck, Stadt	350	350	350	350	350	350	350	350	350	350	350
15085287	Selke-Aue	314*	314*	314*	354*	359*	365*	385*	385*	385*	385*	385*
15085330	Thale, Stadt	343*	346*	346*	378*	410*	415*	415*	417*	415*	426*	441*
15085365	Wegeleben, Stadt	381*	382*	380	380	380	380	380	380	380	380	380
15085370	Wernigerode, Stadt	333*	361*	361*	361*	361*	361*	361*	361*	361*	360	360

* Hier wurde ein gewogener Durchschnittsbesatz gebildet. Gründe sind die Anpassung des Gebietsstandes auf den 31.12.2011 oder die Festlegung unterschiedlicher Hebesätze für Gemeindeteile, zumeist nach Änderungen in der Gebietsstruktur.

Noch 7. Hebesätze Kreisangehörige Gemeinden 2001 bis 2011
Noch 7.2. Grundsteuer B

Landkreis Jerichower Land

Amtlicher Gemeinde- schlüssel	Kreisangehörige Gemeinde	Hebesatz Grundsteuer B										
		2001	2002	2003	2004	2005	2006	2007	2008	2009	2010	2011
		Prozent										
15086005	Biederitz	301*	301*	301*	301*	301*	301*	331*	331*	314*	313*	314*
15086015	Burg, Stadt	327*	344*	353*	354*	359*	359*	359*	359*	359*	359*	359*
15086035	Elbe-Parey	300	300	300	300	300	300	300	300	300	300	350
15086040	Genthin, Stadt	326*	326*	325*	342*	361*	363*	363*	362*	363*	363*	362*
15086055	Gommern, Stadt	315*	315*	320*	324*	325*	325*	325*	325*	325*	356	356
15086080	Jerichow, Stadt	314*	314*	318*	318*	318*	317*	317*	322*	322*	320*	325
15086140	Möckern, Stadt	308*	313*	312*	313*	313*	335*	328*	339*	335*	335*	335*
15086145	Möser	334*	332*	351*	350*	352*	352*	352*	352*	352*	352*	352*
15086210	Schopisdorf	300	300	300	300	300	300	300	300	300	300	300

* Hier wurde ein gewogener Durchschnittsbesatz gebildet. Gründe sind die Anpassung des Gebietsstandes auf den 31.12.2011 oder die Festlegung unterschiedlicher Hebesätze für Gemeindeteile, zumeist nach Änderungen in der Gebietsstruktur.

Noch 7. Hebesätze Kreisangehörige Gemeinden 2001 bis 2011
Noch 7.2. Grundsteuer B

Landkreis Mansfeld-Südharz

Amtlicher Gemeinde- schlüssel	Kreisangehörige Gemeinde	Hebesatz Grundsteuer B										
		2001	2002	2003	2004	2005	2006	2007	2008	2009	2010	2011
		Prozent										
15087010	Ahlsdorf	390	390	390	390	390	390	390	390	390	390	390
15087015	Allstedt, Stadt	307*	307*	308*	309*	306*	347*	349*	346*	346*	344*	347*
15087031	Arnstein, Stadt	326*	326*	327*	328*	328*	329*	329*	327*	328*	330*	330
15087045	Benndorf	315	315	315	340	340	340	340	340	360	360	360
15087055	Berga	300	300	300	300	300	300	300	300	300	300	300
15087070	Blankenheim	400	400	400	400	400	400	400	400	400	400	400
15087075	Bornstedt	380	380	380	380	380	380	380	380	380	280	390
15087101	Brücken-Hackpfüffel	322*	322*	321*	322*	322*	321*	322*	321*	300	300	300
15087125	Edersleben	500	500	500	500	500	500	500	450	450	400	400
15087130	Eisleben, Lutherstadt	340*	341*	371*	371*	373*	373*	374*	374*	376*	376*	394*
15087165	Gerbstedt, Stadt	341*	342*	344*	351*	353*	357*	356*	357*	357*	358*	357*
15087205	Helbra	390	390	390	390	390	390	390	390	390	390	390
15087210	Hergisdorf	390	390	390	390	390	390	390	390	390	390	390
15087220	Hettstedt, Stadt	302*	328*	333*	335*	335*	336*	333*	335*	336*	335*	380
15087250	Kelbra (Kyffhäuser), Stadt	308*	308*	308*	308*	308*	308*	308*	308*	308*	308*	308*
15087260	Klostermansfeld	310	310	325	325	325	325	325	325	325	325	325
15087275	Mansfeld, Stadt	346*	348*	356*	355*	355*	356*	362*	362*	362*	362*	362*
15087370	Sangerhausen, Stadt	327*	327*	376*	376*	379*	377*	377*	377*	377*	377*	377*
15087386	Seegebiet Mansfelder Land	322*	332*	334*	339*	344*	343*	343*	345*	344*	344*	345*
15087412	Südharz	304*	305*	309*	308*	309*	308*	311*	311*	306*	305*	305*
15087440	Wallhausen	310*	308*	308*	309*	308*	311*	309*	310*	307*	300	300
15087470	Wimmelburg	320	320	320	320	320	320	360	360	390	390	390

* Hier wurde ein gewogener Durchschnittsbesatz gebildet. Gründe sind die Anpassung des Gebietsstandes auf den 31.12.2011 oder die Festlegung unterschiedlicher Hebesätze für Gemeindeteile, zumeist nach Änderungen in der Gebietsstruktur.

Noch 7. Hebesätze Kreisangehörige Gemeinden 2001 bis 2011
Noch 7.2. Grundsteuer B

Saalekreis

Amtlicher Gemeinde- schlüssel	Kreisangehörige Gemeinde	Hebesatz Grundsteuer B										
		2001	2002	2003	2004	2005	2006	2007	2008	2009	2010	2011
		Prozent										
15088020	Bad Dürrenberg, Stadt	301*	302*	301*	301*	336*	339*	339*	339*	339*	338*	379*
15088025	Bad Lauchstädt, Goethestadt	344*	344*	344*	345*	345*	345*	354*	345*	350	368*	368*
15088030	Barnstädt	320	320	320	320	320	320	320	320	320	320	320
15088065	Braunsbedra, Stadt	303*	303*	302*	303*	304*	304*	304*	304*	305*	305	305
15088100	Farnstädt	300	313*	313*	343*	343*	343*	342*	343*	342*	340	340
15088150	Kabelsketal	322*	320*	338*	300	300	300	300	300	300	300	300
15088195	Landsberg, Stadt	314*	323*	325*	334*	332*	349*	353*	353*	353*	351*	343*
15088205	Leuna, Stadt	307*	312*	312*	312*	312*	290*	266*	315*	314*	314*	314*
15088216	Wettin-Löbejün, Stadt	319*	327*	341*	354*	354*	369*	377*	385*	384*	385*	389*
15088220	Merseburg, Stadt	348*	377*	378*	378*	406*	406*	406*	406*	406*	407*	406*
15088235	Mücheln (Geiseltal), Stadt	300	300	305*	332*	332*	332*	332*	333*	338*	338*	338*
15088250	Nemsdorf-Göhrendorf	320	320	320	320	320	320	320	320	320	320	320
15088265	Obhausen	327*	327*	327*	327*	327*	327*	327*	327*	327*	320	320
15088295	Petersberg	312*	313*	323*	330*	338*	362*	363*	362*	364*	363*	363*
15088305	Querfurt, Stadt	342*	342*	342*	340	340	340	340	340	340	340	365
15088319	Salzatal	306*	305*	323*	349*	350*	351*	351*	352*	351*	351*	351*
15088330	Schkopau	324*	330*	328*	331*	301*	301*	301*	301*	302*	301*	301*
15088340	Schraplau, Stadt	330	330	355	355	355	355	355	355	355	355	355
15088355	Steigra	315*	314*	314*	314*	315*	314*	314*	315*	315*	310	310
15088365	Teutschenthal	300	303*	313*	319*	322*	324*	325*	324*	324*	324*	323*

* Hier wurde ein gewogener Durchschnittsbesatz gebildet. Gründe sind die Anpassung des Gebietsstandes auf den 31.12.2011 oder die Festlegung unterschiedlicher Hebesätze für Gemeindeteile, zumeist nach Änderungen in der Gebietsstruktur.

Noch 7. Hebesätze Kreisangehörige Gemeinden 2001 bis 2011
Noch 7.2. Grundsteuer B

Salzlandkreis

Amtlicher Gemeinde- schlüssel	Kreisangehörige Gemeinde	Hebesatz Grundsteuer B										
		2001	2002	2003	2004	2005	2006	2007	2008	2009	2010	2011
		Prozent										
15089005	Alsleben (Saale), Stadt	350	350	360	360	360	360	360	370	370	376	376
15089015	Aschersleben, Stadt	386*	383*	384*	384*	384*	384*	382*	384*	386*	387*	388*
15089026	Barby, Stadt	327*	331*	332*	337*	340*	342*	344*	346*	346*	346*	348*
15089030	Bernburg (Saale), Stadt	326*	327*	369*	369*	369*	371*	371*	371*	371*	369*	369*
15089041	Bördeaue	330	330	330	330	360	360	360	360	360	360	378
15089042	Bördeland	310*	324*	328*	328*	327*	331*	335*	332*	355	377	377
15089043	Börde-Hakel	332*	331*	332*	331*	340*	348*	348*	361*	379*	379*	380
15089045	Borne	330	330	330	330	360	360	360	360	376	376	378
15089055	Calbe (Saale), Stadt	330	330	330	360	360	370	370	370	370	377	377
15089075	Egeln, Stadt	340	340	340	340	350	350	350	360	378	378	378
15089130	Giersleben	300	300	300	338	338	338	338	338	338	338	338
15089165	Güsten, Stadt	300	300	300	327*	330	348*	348*	348*	348*	348*	348*
15089175	Hecklingen, Stadt	338*	338*	337*	338*	338*	340	340	340	340	377	377
15089185	Illberstedt	345	345	360	360	360	370	370	370	370	375	375
15089195	Könnern, Stadt	306*	313*	314*	316*	308*	308*	309*	373*	373*	372*	372*
15089235	Nienburg (Saale), Stadt	330	330	357*	357*	356*	357*	358*	366*	365*	365*	365*
15089245	Plötzkau	300	300	300	300	300	330	350	350	376	376	376
15089305	Schönebeck (Elbe), Stadt	349*	349*	349*	349*	386*	386*	386*	386*	386*	387*	387*
15089307	Seeland, Stadt	314*	315*	315*	343*	347*	347*	348*	348*	348*	347*	380
15089310	Staßfurt, Stadt	325*	324*	345*	345*	345*	345*	346*	346*	347*	346*	346*
15089365	Wolmirsleben	325	325	325	325	360	360	360	360	376	376	378

* Hier wurde ein gewogener Durchschnittsbesatz gebildet. Gründe sind die Anpassung des Gebietsstandes auf den 31.12.2011 oder die Festlegung unterschiedlicher Hebesätze für Gemeindeteile, zumeist nach Änderungen in der Gebietsstruktur.

Noch 7. Hebesätze Kreisangehörige Gemeinden 2001 bis 2011
Noch 7.2. Grundsteuer B

Landkreis Stendal

Amtlicher Gemeinde- schlüssel	Kreisangehörige Gemeinde	Hebesatz Grundsteuer B										
		2001	2002	2003	2004	2005	2006	2007	2008	2009	2010	2011
		Prozent										
15090003	Aland	300	300	300	300	300	300	300	300	289*	288*	300
15090007	Altmärkische Höhe	300	300	300	300	300	300	300	300	300	300	325
15090008	Altmärkische Wische	322*	323*	321*	321*	337*	334*	336*	328*	328*	300	300
15090010	Arneburg, Stadt	300*	301*	301*	301*	300*	301*	398*	399*	399*	399*	398*
15090070	Bismark (Altmark), Stadt	335*	334*	335*	335*	336*	336*	335*	335*	334*	334*	335*
15090135	Eichstedt (Altmark)	307*	307*	308*	307*	307*	307*	307*	307*	307*	307*	320
15090180	Goldbeck	365*	364*	362*	364*	386*	384*	384*	385*	384*	381*	400
15090220	Hassel	300	300	300	300	300	300	300	300	300	300	300
15090225	Havelberg, Hansestadt	348*	348*	348*	349*	349*	349*	349*	349*	349*	375	375
15090245	Hohenberg-Krusemark	311*	312*	313*	312*	313*	312*	313*	312*	313*	320	320
15090270	Iden	301*	302*	302*	302*	302*	302*	302*	302*	302*	302*	300
15090285	Kamern	294*	294*	324*	341*	342*	342*	343*	342*	342*	342*	342*
15090310	Klietz	342*	341*	340*	340*	340*	341*	341*	341*	340*	341*	360
15090415	Osterburg (Altmark), Hansestadt	343*	344*	343*	343*	343*	343*	344*	344*	345*	347*	346*
15090435	Rochau	300	300	300	300	300	300	300	300	300	300	350
15090445	Sandau (Elbe), Stadt	350	350	350	350	350	400	400	400	400	400	400
15090485	Schollene	300	300	300	320	320	320	320	320	320	320	350
15090500	Schönhausen (Elbe)	300	300	300	300	300	300	300	300	300	300	300
15090520	Seehausen (Altmark), Hansestadt	338*	338*	338*	338*	375*	380*	380*	342*	342*	343*	346*
15090535	Stendal, Hansestadt	381*	380*	381*	380*	379*	381*	380*	380*	380*	380*	382*
15090546	Tangerhütte, Stadt	253*	319*	319*	326*	326*	326*	326*	325*	322*	324*	323*
15090550	Tangermünde, Stadt	326*	326*	368*	369*	369*	370*	370*	370*	370*	370*	370*
15090610	Werben (Elbe), Hansestadt	304*	303*	304*	304*	303*	304*	323*	323*	323*	323*	330
15090631	Wust-Fischbeck	300	300	300	300	300	300	300	300	300	300	300
15090635	Zehrental	337*	336*	334*	335*	335*	336*	334*	335*	335*	300	300

* Hier wurde ein gewogener Durchschnittsbesatz gebildet. Gründe sind die Anpassung des Gebietsstandes auf den 31.12.2011 oder die Festlegung unterschiedlicher Hebesätze für Gemeindeteile, zumeist nach Änderungen in der Gebietsstruktur.

Noch 7. Hebesätze Kreisangehörige Gemeinden 2001 bis 2011
Noch 7.2. Grundsteuer B

Landkreis Wittenberg

Amtlicher Gemeinde- schlüssel	Kreisangehörige Gemeinde	Hebesatz Grundsteuer B										
		2001	2002	2003	2004	2005	2006	2007	2008	2009	2010	2011
		Prozent										
15091010	Annaburg, Stadt	300	300*	300*	310*	310*	310*	314*	314*	314*	314*	345
15091020	Bad Schmiedeberg, Stadt	320*	331*	331*	328*	345*	361*	362*	363*	363*	363*	363*
15091060	Coswig (Anhalt), Stadt	332*	332*	343*	353*	353*	357*	355*	356*	356*	360*	364*
15091110	Gräfenhainichen, Stadt	332*	329*	330*	332*	330*	331*	356*	357*	356*	358*	358*
15091145	Jessen (Elster), Stadt	311*	311*	311*	311*	311*	354*	354*	368*	368*	369*	369*
15091160	Kemberg, Stadt	314*	316*	317*	322*	325*	353*	354*	357*	357*	362*	362*
15091241	Oranienbaum-Wörlitz, Stadt	332*	332*	333*	344*	347*	347*	347*	347*	347*	347*	347*
15091375	Wittenberg, Lutherstadt	327*	337*	344*	343*	379*	380*	381*	382*	382*	382*	382*
15091391	Zahna-Elster, Stadt	306*	307*	307*	310*	330*	342*	343*	343*	343*	343*	347*

* Hier wurde ein gewogener Durchschnittsbesatz gebildet. Gründe sind die Anpassung des Gebietsstandes auf den 31.12.2011 oder die Festlegung unterschiedlicher Hebesätze für Gemeindeteile, zumeist nach Änderungen in der Gebietsstruktur.

Noch 7 **Hebesätze Kreisangehörige Gemeinden 2001 bis 2011**
7.3. **Gewerbsteuer**

Altmarkkreis Salzwedel

Amtlicher Gemeinde- schlüssel	Kreisangehörige Gemeinde	Hebesatz Gewerbsteuer										
		2001	2002	2003	2004	2005	2006	2007	2008	2009	2010	2011
		Prozent										
15081026	Apenburg-Winterfeld, Flecken	300	300	300	300	309*	307*	304*	304*	x*	304*	300
15081030	Arendsee (Altmark), Stadt	322*	322*	332*	336*	328*	334*	317*	316*	315*	315*	329*
15081045	Beetzendorf	304*	300*	300*	300*	300*	300*	300*	300*	300*	300*	300*
15081095	Dähre	300	300	300	300	300	300	300	300	300	300	300
15081105	Diesdorf, Flecken	329*	327*	320*	323*	320*	321*	323*	319*	323*	322*	320*
15081135	Gardelegen, Hansestadt	301*	302*	318*	316*	317*	318*	319*	317*	318*	342*	349*
15081225	Jübar	300	300	300	300	344*	328*	306*	310*	329*	322*	308*
15081240	Kalbe (Milde), Stadt	328*	323*	327*	322*	319*	325*	328*	315*	321*	323*	318*
15081280	Klötze, Stadt	286*	288*	293*	294*	307*	306*	314*	301*	309*	308*	325
15081290	Kuhfelde	296*	285*	287*	284*	288*	296*	292*	261*	x*	300	300
15081440	Rohrberg	300	300	300	300	300	300	300	300	300	300	300
15081455	Salzwedel, Hansestadt	300*	319*	316*	315*	332*	321*	328*	323*	321*	361*	360
15081545	Wallstawe	302*	301*	303*	302*	301*	302*	306*	306*	300	300	300

* Hier wurde ein gewogener Durchschnittsbesatz gebildet. Gründe sind die Anpassung des Gebietsstandes auf den 31.12.2011 oder die Festlegung unterschiedlicher Hebesätze für Gemeindeteile, zumeist nach Änderungen in der Gebietsstruktur.

Noch 7. Hebesätze Kreisangehörige Gemeinden 2001 bis 2011
Noch 7.3. Gewerbesteuer

Landkreis Anhalt-Bitterfeld

Amtlicher Gemeinde- schlüssel	Kreisangehörige Gemeinde	Hebesatz Gewerbesteuer										
		2001	2002	2003	2004	2005	2006	2007	2008	2009	2010	2011
		Prozent										
15082005	Aken (Elbe), Stadt	330	330	330	350	350	350	350	350	350	350	350
15082015	Bitterfeld-Wolfen, Stadt	332*	274*	324*	324*	291*	278*	231*	243*	332*	309*	316*
15082180	Köthen (Anhalt), Stadt	330*	368*	367*	368*	369*	376*	381*	381*	385	395	395
15082241	Muldestausee	307*	317*	336*	336*	336*	342*	337*	339*	344*	339*	333*
15082256	Osternienburger Land	563*	267*	320*	302*	354*	348*	353*	349*	372*	370	370
15082301	Raguhn-Jeßnitz, Stadt	291*	302*	318*	323*	323*	319*	322*	312*	298*	306*	296*
15082340	Sandersdorf-Brehna, Stadt	300*	307*	333*	331*	327*	320*	321*	321*	320*	310	310
15082377	Südliches Anhalt, Stadt	318*	321*	320*	319*	322*	325*	327*	342*	340*	346*	350
15082430	Zerbst/Anhalt, Stadt	337*	338*	336*	336*	339*	339*	341*	333*	336*	335*	344*
15082440	Zörbig, Stadt	307*	307*	319*	324*	321*	323*	319*	322*	325	325	325

* Hier wurde ein gewogener Durchschnittsbesatz gebildet. Gründe sind die Anpassung des Gebietsstandes auf den 31.12.2011 oder die Festlegung unterschiedlicher Hebesätze für Gemeindeteile, zumeist nach Änderungen in der Gebietsstruktur.

Noch 7. Hebesätze Kreisangehörige Gemeinden 2001 bis 2011
Noch 7.3. Gewerbesteuer

Landkreis Börde

Amtlicher Gemeinde- schlüssel	Kreisangehörige Gemeinde	Hebesatz Gewerbesteuer										
		2001	2002	2003	2004	2005	2006	2007	2008	2009	2010	2011
		Prozent										
15083020	Altenhausen	277*	272*	265*	284*	300*	299*	299*	298*	301*	291*	296*
15083025	Am Großen Bruch	320	320	320	320	320	320	320	320	320	320	320
15083030	Angern	257*	255*	337*	321*	324*	325*	325*	325*	325*	320	320
15083035	Ausleben	320	320	320	320	320	320	350	350	350	350	350
15083040	Barleben	300	301*	291*	291*	290	290	290	290	290	290	290
15083060	Beendorf	300	300	300	300	300	300	300	300	330	330	330
15083115	Bülstringen	300	300	300	300	300	300	300	300	300	300	300
15083120	Burgstall	319*	319*	318*	326*	328*	329*	324*	326*	322*	324	324
15083125	Calvörde	299*	298*	318*	322*	322*	325*	325*	324*	313*	323*	323*
15083130	Colbitz	315	315	315	315	315	325	325	325	325	299	299
15083190	Eilsleben	300*	320*	320*	320*	321*	321*	322*	320*	320*	320*	350
15083205	Erxleben	297*	298*	299*	293*	289*	285*	305*	302*	296*	300	300
15083230	Flechtingen	330*	329*	330*	330*	331*	330*	330*	329*	285*	329*	330
15083245	Gröningen, Stadt	350	350	350	350	350	350	350	350	350	350	350
15083270	Haldensleben, Stadt	330	330	350	360	360	360	360	360	360	360	360
15083275	Harbke	300	300	300	300	300	315	330	340	340	340	340
15083298	Hohe Börde	293*	297*	304*	332*	318*	317*	328*	326*	328*	332*	331*
15083320	Hötensleben	288*	283*	286*	286*	286*	281*	280*	277*	292*	305*	307*
15083323	Ingersleben	445*	365*	371*	354*	353*	341*	319*	301*	333*	380	380
15083355	Kroppenstedt, Stadt	300	300	300	300	300	300	300	300	300	300	300
15083361	Loitsche-Heinrichsberg	307*	308*	308*	309*	307*	308*	308*	322*	322*	322	322
15083390	Niedere Börde	346*	345*	347*	350*	349*	350	350	350	350	350	350
15083411	Oebisfelde-Weferlingen, Stadt	300*	301*	306*	297*	317*	307*	307*	306*	308*	310*	305*
15083415	Oschersleben (Bode), Stadt	342*	384*	387*	380*	384*	380*	406*	410*	403*	428*	430
15083440	Rogätz	320	320	320	320	320	320	320	320	320	320	320
15083485	Sommersdorf	300	300	300	300	300	300	304*	301*	295*	312*	309*
15083490	Sülzetal	300	300	300	300	300	300	300	300	300	300	300
15083495	Süplingen	400	400	400	400	400	400	400	400	400	400	400
15083505	Ummendorf	300	290	290	290	320	320	320	320	320	320	320
15083515	Völpke	293	293	300	300	300	300	320	320	320	320	320
15083531	Wanzleben-Börde, Stadt	306*	306*	305*	366*	333*	332*	328*	330*	325*	324*	329*
15083535	Wefensleben	300	350	350	350	350	350	350	350	350	350	350
15083557	Westheide	304*	306*	320*	319*	320*	323*	319*	318*	322*	325*	325*
15083565	Wolmirstedt, Stadt	320*	319*	318*	328*	329*	329*	328*	329*	329*	328*	329*
15083580	Zielitz	322	322	322	322	322	322	322	322	322	322	322

* Hier wurde ein gewogener Durchschnittsbesatz gebildet. Gründe sind die Anpassung des Gebietsstandes auf den 31.12.2011 oder die Festlegung unterschiedlicher Hebesätze für Gemeindeteile, zumeist nach Änderungen in der Gebietsstruktur.

Noch 7. Hebesätze Kreisangehörige Gemeinden 2001 bis 2011
Noch 7.3. Gewerbesteuer

Burgenlandkreis

Amtlicher Gemeinde- schlüssel	Kreisangehörige Gemeinde	Hebesatz Gewerbesteuer										
		2001	2002	2003	2004	2005	2006	2007	2008	2009	2010	2011
		Prozent										
15084012	An der Poststraße	348*	337*	323*	343*	346*	345*	348*	342*	340*	338*	327*
15084013	Meineweh	300	300	300	300	300	300*	300*	300*	300*	300*	350
15084015	Bad Bibra, Stadt	318*	316*	313*	316*	314*	314*	317*	315*	313*	303*	306*
15084025	Balgstädt	300	300	300	300	311*	300	300	300	304*	300	300
15084115	Droyßig	400	400	400	400	400	400	400	400	400	400	400
15084125	Eckartsberga, Stadt	300	300	300*	298*	297*	299*	297*	251*	257*	242*	248*
15084130	Elsteraue	307*	326*	332*	340*	305*	310	310	310	310	310	350
15084132	Finne	300	300	300	300	300	300	300	300	300	300	300
15084133	Finneland	300	300	300	300	300	300	300	300	300	300	300
15084135	Freyburg (Unstrut), Stadt	300*	300*	300*	300*	300*	300*	300*	294*	300*	300*	300*
15084150	Gleina	315*	327*	295*	326*	324*	323*	323*	325*		x*	307*
15084170	Goseck	300	300	300	300	300	300	300	300	300	300	300
15084207	Gutenborn	300*	300*	300	300	300	300	300	300	300	300	300
15084235	Hohenmölsen, Stadt	310*	318*	328*	318*	323*	322*	318*	318*	318*	317*	321*
15084246	Kaiserpfalz	273*	298*	287*	297*	297*	298*	297*	301*	300*	300*	300*
15084250	Karsdorf	300	300	300	300	300	300	300	300	300	300	300
15084275	Kretzschau	370*	350	350	350	350	350	350	323*	300	300	300
15084282	Lanitz-Hassel-Tal	300	300	300	300	300	300	283*	275*	278*	278*	290*
15084285	Laucha an der Unstrut, Stadt	300	300	300	300	252*	251*	252*	254*	256*	250	250
15084315	Lützen, Stadt	x*	282*	288*	204*	219*	213*	211*	213*	212*	216*	233*
15084335	Mertendorf	301*	300*	319*	320*	320*	339*	341*	340*	340*	341*	400
15084341	Molauer Land	300*	307*	319*	301*	314*	318*	320*	318*	314*	311*	315*
15084355	Naumburg (Saale), Stadt	333*	332*	334*	356*	359*	357*	356*	358*	358*	358*	376*
15084360	Nebra (Unstrut), Stadt	296*	245*	654*	300	300	300	301*	302*	300*	315	315
15084375	Osterfeld, Stadt	301*	300*	300*	300*	300*	318*	321*	326*	338*	329*	339*
15084442	Schnaudertal	300	300	300	300	300	300	300	300	300	300	300
15084445	Schönburg	300	300	300	300	300	300	300	300	330	335	350
15084470	Stößen, Stadt	320	320	320	320	320	320	320	320	330	330	348
15084490	Teuchern, Stadt	312*	317*	321*	350*	319*	312*	349*	346*	351*	331*	389*
15084550	Weißenfels, Stadt	345*	345*	343*	342*	287*	250*	302*	334*	342*	344*	349*
15084560	Wethau	300	300	300	300	300	300*	315*	315*	316*	315*	348
15084565	Wetterzeube	282*	293*	307*	309*	308*	308*	302*	308*	300	300	300
15084590	Zeitz, Stadt	362*	363*	373*	369*	384*	376*	385*	375*	391*	396*	395*

* Hier wurde ein gewogener Durchschnittsbesatz gebildet. Gründe sind die Anpassung des Gebietsstandes auf den 31.12.2011 oder die Festlegung unterschiedlicher Hebesätze für Gemeindeteile, zumeist nach Änderungen in der Gebietsstruktur.

Noch 7. Hebesätze Kreisangehörige Gemeinden 2001 bis 2011
Noch 7.3. Gewerbesteuer

Landkreis Harz

Amtlicher Gemeinde- schlüssel	Kreisangehörige Gemeinde	Hebesatz Gewerbesteuer										
		2001	2002	2003	2004	2005	2006	2007	2008	2009	2010	2011
		Prozent										
15085040	Ballenstedt, Stadt	329*	326*	327*	328*	328*	328*	324*	331*	330*	330*	330*
15085055	Blankenburg (Harz), Stadt	380*	380*	379*	380*	380*	380*	380*	381*	381*	378*	379*
15085090	Ditfurt	310	310	310	310	310	310	310	310	310	310	310
15085110	Falkenstein/Harz, Stadt	278*	280	280	300	300	300	300	300	300	300	300
15085125	Groß Quenstedt	400	400	400	400	400	400	400	400	400	400	400
15085135	Halberstadt, Stadt	383*	388*	377*	390*	390*	395*	395*	395*	383*	374*	388*
15085140	Harsleben	320	320	320	320	320	320	320	320	320	320	320
15085145	Harzgerode, Stadt	294*	297*	299*	297*	295*	295*	299*	294*	x*	300*	298*
15085160	Hedersleben	300	300	300	300	300	300	300	300	300	300	300
15085185	Huy	272*	290*	280	280	280	340	340	340	340	380	380
15085190	Ilseburg (Harz), Stadt	314*	372*	362*	360*	353*	351*	350*	351*	353*	350	350
15085227	Nordharz	396*	399*	399*	350*	368*	362*	364*	367*	385*	370*	360*
15085228	Oberharz am Brocken, Stadt	299*	289*	315*	344*	256*	358*	368*	371*	392*	379*	376*
15085230	Osterwieck, Stadt	348*	351*	343*	337*	371*	365*	362*	238*	261*	264*	235*
15085235	Quedlinburg, Stadt	387*	390*	391*	389*	389*	398*	398*	399*	398*	415*	420
15085285	Schwanebeck, Stadt	350	350	350	350	350	350	350	350	350	350	350
15085287	Selke-Aue	300	300	300	301*	336*	353*	337*	318*	575*	351*	327*
15085330	Thale, Stadt	346*	349*	355*	392*	391*	396*	397*	396*	398*	431*	423*
15085365	Wegeleben, Stadt	352*	351*	350	350	350	350	350	350	350	350	350
15085370	Wernigerode, Stadt	400	400	400	400	400	400	400	400	400	400	400

* Hier wurde ein gewogener Durchschnittsbesatz gebildet. Gründe sind die Anpassung des Gebietsstandes auf den 31.12.2011 oder die Festlegung unterschiedlicher Hebesätze für Gemeindeteile, zumeist nach Änderungen in der Gebietsstruktur.

Noch 7. Hebesätze Kreisangehörige Gemeinden 2001 bis 2011
Noch 7.3. Gewerbesteuer

Landkreis Jerichower Land

Amtlicher Gemeinde- schlüssel	Kreisangehörige Gemeinde	Hebesatz Gewerbesteuer										
		2001	2002	2003	2004	2005	2006	2007	2008	2009	2010	2011
		Prozent										
15086005	Biederitz	351*	327*	329*	324*	327*	329*	345*	345*	329*	337*	337*
15086015	Burg, Stadt	328*	351*	371*	382*	380*	380*	380*	379*	378*	379*	379*
15086035	Elbe-Parey	300	300	300	300	300	300	300	300	300	300	350
15086040	Genthin, Stadt	328*	324*	312*	320*	319*	324*	327*	324*	323*	326*	327*
15086055	Gommern, Stadt	297*	301*	304*	307*	307*	307*	307*	306*	306*	305	305
15086080	Jerichow, Stadt	299*	299*	291*	297*	296*	298*	298*	297*	299*	300	300
15086140	Möckern, Stadt	304*	303*	302*	306*	307*	325*	325*	320*	323*	327*	325*
15086145	Möser	235*	252*	254*	259*	263*	264*	261*	267*	281*	265*	283*
15086210	Schopisdorf	300	300	300	300	300	300	300	275	275	275	275

* Hier wurde ein gewogener Durchschnittsbesatz gebildet. Gründe sind die Anpassung des Gebietsstandes auf den 31.12.2011 oder die Festlegung unterschiedlicher Hebesätze für Gemeindeteile, zumeist nach Änderungen in der Gebietsstruktur.

Noch 7. Hebesätze Kreisangehörige Gemeinden 2001 bis 2011
Noch 7.3. Gewerbesteuer

Landkreis Mansfeld-Südharz

Amtlicher Gemeinde- schlüssel	Kreisangehörige Gemeinde	Hebesatz Gewerbesteuer										
		2001	2002	2003	2004	2005	2006	2007	2008	2009	2010	2011
		Prozent										
15087010	Ahlsdorf	320	320	320	320	320	320	320	320	320	320	320
15087015	Allstedt, Stadt	322*	313*	316*	312*	326*	346*	356*	341*	347*	336*	347*
15087031	Arnstein, Stadt	301*	312*	301*	304*	307*	315*	318*	318*	317*	306*	330
15087045	Benndorf	315	315	315	325	325	325	325	325	325	325	325
15087055	Berga	280	280	280	280	280	280	280	280	280	280	280
15087070	Blankenheim	350	350	350	350	350	350	350	350	350	350	350
15087075	Bornstedt	400	400	400	400	400	400	400	400	400	400	400
15087101	Brücken-Hackpfüffel	362*	379*	381*	352*	363*	365*	346*	343*	300	300	300
15087125	Edersleben	400	300	300	300	300	300	300	300	300	300	300
15087130	Eisleben, Lutherstadt	343*	348*	348*	343*	345*	346*	347*	345*	342*	343*	371*
15087165	Gerbstedt, Stadt	266*	265*	263*	277*	293*	308*	309*	308*	302*	306*	307*
15087205	Helbra	300	300	300	300	300	300	300	300	300	300	320
15087210	Hergisdorf	300	300	300	300	300	300	300	300	300	300	300
15087220	Hettstedt, Stadt	369*	368*	377*	380	380	380	380	380	380	380	380
15087250	Kelbra (Kyffhäuser), Stadt	300	300	300	300	300	300	300	300	300	300	300
15087260	Klostermansfeld	320	320	320	320	320	320	320	320	320	320	320
15087275	Mansfeld, Stadt	253*	308*	329*	341*	339*	335*	349*	349*	350*	337*	348*
15087370	Sangerhausen, Stadt	343*	347*	338*	345*	344*	343*	343*	342*	341*	343*	345*
15087386	Seegebiet Mansfelder Land	310*	306*	315*	320*	315*	319*	325*	330*	323*	326*	329*
15087412	Südharz	312*	314*	314*	315*	314*	324*	319*	314*	307*	322*	307*
15087440	Wallhausen	365*	295*	269*	271*	273*	274*	278*	281*	273*	270	270
15087470	Wimmelburg	320	320	320	320	320	320	320	320	320	320	320

* Hier wurde ein gewogener Durchschnittsbesatz gebildet. Gründe sind die Anpassung des Gebietsstandes auf den 31.12.2011 oder die Festlegung unterschiedlicher Hebesätze für Gemeindeteile, zumeist nach Änderungen in der Gebietsstruktur.

Noch 7. Hebesätze Kreisangehörige Gemeinden 2001 bis 2011
Noch 7.3. Gewerbesteuer

Saalekreis

Amtlicher Gemeinde- schlüssel	Kreisangehörige Gemeinde	Hebesatz Gewerbesteuer										
		2001	2002	2003	2004	2005	2006	2007	2008	2009	2010	2011
		Prozent										
15088020	Bad Dürrenberg, Stadt	306*	304*	309*	307*	303*	306*	305*	303*	303*	300*	325*
15088025	Bad Lauchstädt, Goethestadt	337*	338*	343*	348*	348*	348*	349*	348*	350	379*	379*
15088030	Barnstädt	300	300	300	300	300	300	300	300	300	300	300
15088065	Braunsbedra, Stadt	308*	307*	303*	304*	305*	305*	304*	305*	305*	305	305
15088100	Farnstädt	207*	280*	251*	302*	302*	300*	300*	300*	302*	300	300
15088150	Kabelsketal	300	300	300	300	300	300	300	300	300	300	300
15088195	Landsberg, Stadt	307*	306*	308*	307*	308*	310*	325*	336*	359*	354*	348*
15088205	Leuna, Stadt	300*	290*	299*	297*	207*	210*	215*	224*	280*	275*	268*
15088216	Wettin-Löbejün, Stadt	296*	298*	306*	313*	314*	315*	313*	322*	338*	361*	339*
15088220	Merseburg, Stadt	345*	345*	348*	350	350	350	350	350	350	350	350
15088235	Mücheln (Geiseltal), Stadt	320*	320*	324*	324*	323*	322*	321*	323*	325*	324*	324*
15088250	Nemsdorf-Göhrendorf	300	300	300	300	300	300	300	300	300	300	300
15088265	Obhausen	300	300	300	300	300	300	304*	301*	300*	300	300
15088295	Petersberg	311*	307*	320*	322*	332*	350*	349*	350*	347*	342*	341*
15088305	Querfurt, Stadt	329*	329*	329*	330*	330*	330*	330*	330*	330	330	330
15088319	Salzatal	311*	313*	317*	316*	318*	311*	315*	314*	319*	318*	326*
15088330	Schkopau	303*	304*	305*	306*	300	300	300	300	300	380*	380*
15088340	Schraplau, Stadt	325	325	351	351	351	351	351	351	351	351	351
15088355	Steigra	300	300	300	300	300	300	300	300	300	300	300
15088365	Teutschenthal	304*	302*	304*	306*	313*	310*	309*	310*	310*	310*	309*

* Hier wurde ein gewogener Durchschnittsbesatz gebildet. Gründe sind die Anpassung des Gebietsstandes auf den 31.12.2011 oder die Festlegung unterschiedlicher Hebesätze für Gemeindeteile, zumeist nach Änderungen in der Gebietsstruktur.

Noch 7. Hebesätze Kreisangehörige Gemeinden 2001 bis 2011
Noch 7.3. Gewerbesteuer

Salzlandkreis

Amtlicher Gemeinde- schlüssel	Kreisangehörige Gemeinde	Hebesatz Gewerbesteuer										
		2001	2002	2003	2004	2005	2006	2007	2008	2009	2010	2011
		Prozent										
15089005	Alsleben (Saale), Stadt	300	300	350	350	350	350	350	350	350	350	350
15089015	Aschersleben, Stadt	379*	365*	313*	380*	380*	x*	358*	373*	346*	366*	387*
15089026	Barby, Stadt	291*	299*	284*	291*	299*	302*	301*	300*	300*	301*	304*
15089030	Bernburg (Saale), Stadt	325*	327*	322*	317*	326*	323*	323*	326*	327*	330	350
15089041	Bördeaue	325	325	325	325	346	346	346	346	346	346	348
15089042	Bördeland	288*	296*	302*	297*	284*	231*	284*	309*	320	333	333
15089043	Börde-Hakel	300	300	300	300	299*	318*	319*	320*	326*	326*	350
15089045	Borne	325	325	325	325	346	346	346	346	323	323	348
15089055	Calbe (Saale), Stadt	330	330	330	330	330	330	330	330	330	330	348
15089075	Egeln, Stadt	340	340	340	340	340	340	340	340	340	340	348
15089130	Giersleben	150	150	150	346	346	346	346	346	346	346	346
15089165	Güsten, Stadt	309*	304*	307*	327*	327*	346*	350*	348*	448*	346*	325*
15089175	Hecklingen, Stadt	330*	328*	329*	329*	329*	330	330	330	330	333	333
15089185	Illberstedt	346	346	360	360	360	370	370	370	370	370	370
15089195	Könnern, Stadt	291*	290*	291*	291*	291*	291*	290*	321*	322*	320*	320*
15089235	Nienburg (Saale), Stadt	322*	325	347*	345*	343*	344*	345*	346*	344*	344*	344*
15089245	Plötzkau	300	300	300	300	300	300	350	350	350	350	350
15089305	Schönebeck (Elbe), Stadt	349*	350*	349*	349*	349*	350*	350*	350*	349*	378*	379*
15089307	Seeland, Stadt	307*	306*	317*	326*	331*	325*	330*	330*	335*	351*	360
15089310	Staßfurt, Stadt	351*	349*	345*	348*	344*	347*	348*	341*	345*	346*	345*
15089365	Wolmirsleben	322	322	322	322	346	346	346	346	323	323	348

* Hier wurde ein gewogener Durchschnittsbesatz gebildet. Gründe sind die Anpassung des Gebietsstandes auf den 31.12.2011 oder die Festlegung unterschiedlicher Hebesätze für Gemeindeteile, zumeist nach Änderungen in der Gebietsstruktur.

Noch 7. Hebesätze Kreisangehörige Gemeinden 2001 bis 2011
Noch 7.3. Gewerbesteuer

Landkreis Stendal

Amtlicher Gemeinde- schlüssel	Kreisangehörige Gemeinde	Hebesatz Gewerbesteuer										
		2001	2002	2003	2004	2005	2006	2007	2008	2009	2010	2011
		Prozent										
15090003	Aland	304*	315*	315*	340*	317*	300*	281*	288*	293*	277*	280
15090007	Altmärkische Höhe	219*	279*	243*	203*	201*	201*	201*	200*	200*	200	250
15090008	Altmärkische Wische	300	300	300	300	300	300	300	300	300	300	300
15090010	Arneburg, Stadt	350	350	350	350	350	350	350	350	350	350	350
15090070	Bismark (Altmark), Stadt	304*	289*	287*	293*	288*	291*	295*	286*	286*	286*	287*
15090135	Eichstedt (Altmark)	350	350	350	350	350	350	350	350	350	350	350
15090180	Goldbeck	350	350	350	350	350	350	350	350	350	350	350
15090220	Hassel	350	350	350	350	350	350	350	350	350	350	350
15090225	Havelberg, Hansestadt	300	300	300	300	300	300	300	300	300	350	350
15090245	Hohenberg-Krusemark	310	310	310	310	310	310	310	310	310	310	310
15090270	Iden	350	350	350	350	350	350	350	350	350	350	350
15090285	Kamern	281*	262*	253*	x*	281*	224*	286*	288*	332*	278*	297*
15090310	Klietz	300	300	300	300	300	300	300	300	300	300	330
15090415	Osterburg (Altmark), Hansestadt	349*	348*	347*	343*	348*	348*	335*	339*	340*	347*	348*
15090435	Rochau	350	350	350	350	350	350	350	350	350	350	350
15090445	Sandau (Elbe), Stadt	350	350	350	350	350	350	350	350	350	350	350
15090485	Schollene	280	280	280	300	300	300	300	300	300	300	320
15090500	Schönhausen (Elbe)	300	300	300	300	300	300	300	300	300	300	300
15090520	Seehausen (Altmark), Hansestadt	300	286*	297*	297*	306*	297*	310*	304*	304*	300	300
15090535	Stendal, Hansestadt	350*	350*	349*	349*	350*	349*	387*	387*	386*	387*	387*
15090546	Tangerhütte, Stadt	320*	336*	326*	326*	324*	331*	319*	326*	315*	331*	322*
15090550	Tangermünde, Stadt	347*	349*	348*	350*	350*	349*	349*	340*	345*	346*	347*
15090610	Werben (Elbe), Hansestadt	319*	311*	305*	307*	304*	304*	332*	333*	335*	333*	330
15090631	Wust-Fischbeck	300	300	300	300	300	300	300	300	300	300	300
15090635	Zehrental	302*	302*	304*	307*	306*	305*	314*	302*	300*	300	300

* Hier wurde ein gewogener Durchschnittsbesatz gebildet. Gründe sind die Anpassung des Gebietsstandes auf den 31.12.2011 oder die Festlegung unterschiedlicher Hebesätze für Gemeindeteile, zumeist nach Änderungen in der Gebietsstruktur.

Noch 7. Hebesätze Kreisangehörige Gemeinden 2001 bis 2011
Noch 7.3. Gewerbesteuer

Landkreis Wittenberg

Amtlicher Gemeinde- schlüssel	Kreisangehörige Gemeinde	Hebesatz Gewerbesteuer										
		2001	2002	2003	2004	2005	2006	2007	2008	2009	2010	2011
		Prozent										
15091010	Annaburg, Stadt	298*	294*	292*	302*	309*	311*	325*	318*	320*	325*	345
15091020	Bad Schmiedeberg, Stadt	292*	328*	321*	311*	337*	323*	337*	343*	335*	335*	335*
15091060	Coswig (Anhalt), Stadt	328*	326*	334*	332*	344*	344*	347*	343*	343*	346*	349*
15091110	Gräfenhainichen, Stadt	301*	301*	302*	301*	302*	301*	306*	307*	311*	312*	308*
15091145	Jessen (Elster), Stadt	304*	302*	307*	308*	309*	343*	341*	350*	349*	350*	300*
15091160	Kemberg, Stadt	302*	314*	315*	315*	313*	340*	341*	339*	350*	352*	350*
15091241	Oranienbaum-Wörlitz, Stadt	322*	315*	315*	348*	349*	350*	350*	350*	350*	349*	349*
15091375	Wittenberg, Lutherstadt	331*	343*	343*	342*	363*	364*	365*	366*	370*	367*	367*
15091391	Zahna-Elster, Stadt	282*	284*	293*	295*	300*	302*	300*	300*	295*	286*	298*

* Hier wurde ein gewogener Durchschnittsbesatz gebildet. Gründe sind die Anpassung des Gebietsstandes auf den 31.12.2011 oder die Festlegung unterschiedlicher Hebesätze für Gemeindeteile, zumeist nach Änderungen in der Gebietsstruktur.

8. Schaubilder und Diagramme Haushaltsjahr 2011
 8.1. Realsteueraufbringungskraft der Gemeinden

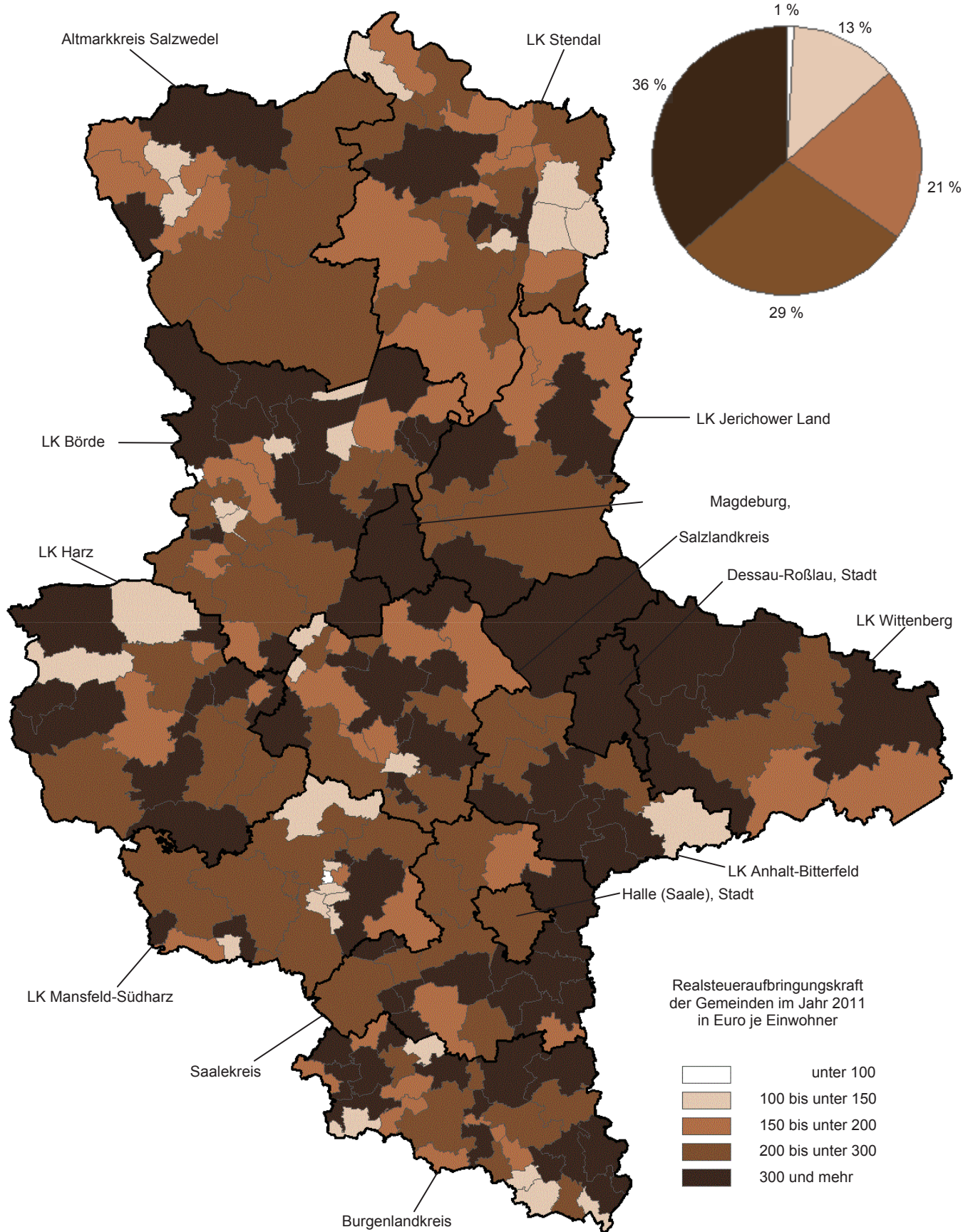

Noch 8.
8.2.

Schaubilder und Diagramme Haushaltsjahr 2011
Steuereinnahmekraft der Gemeinden

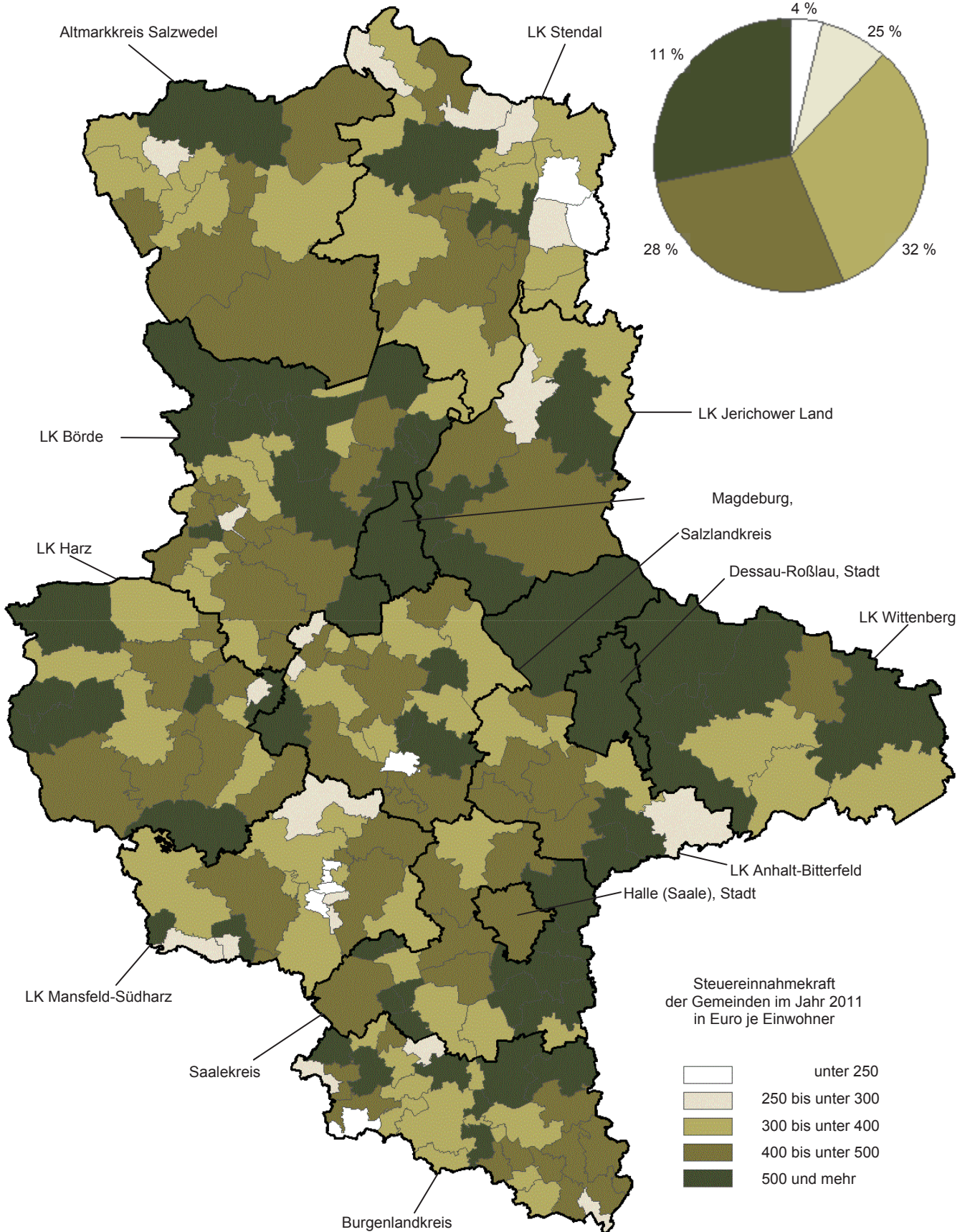

Noch 8. Schaubilder und Diagramme Haushaltsjahr 2011
8.3. Gewerbesteuereinnahmen netto der Gemeinden

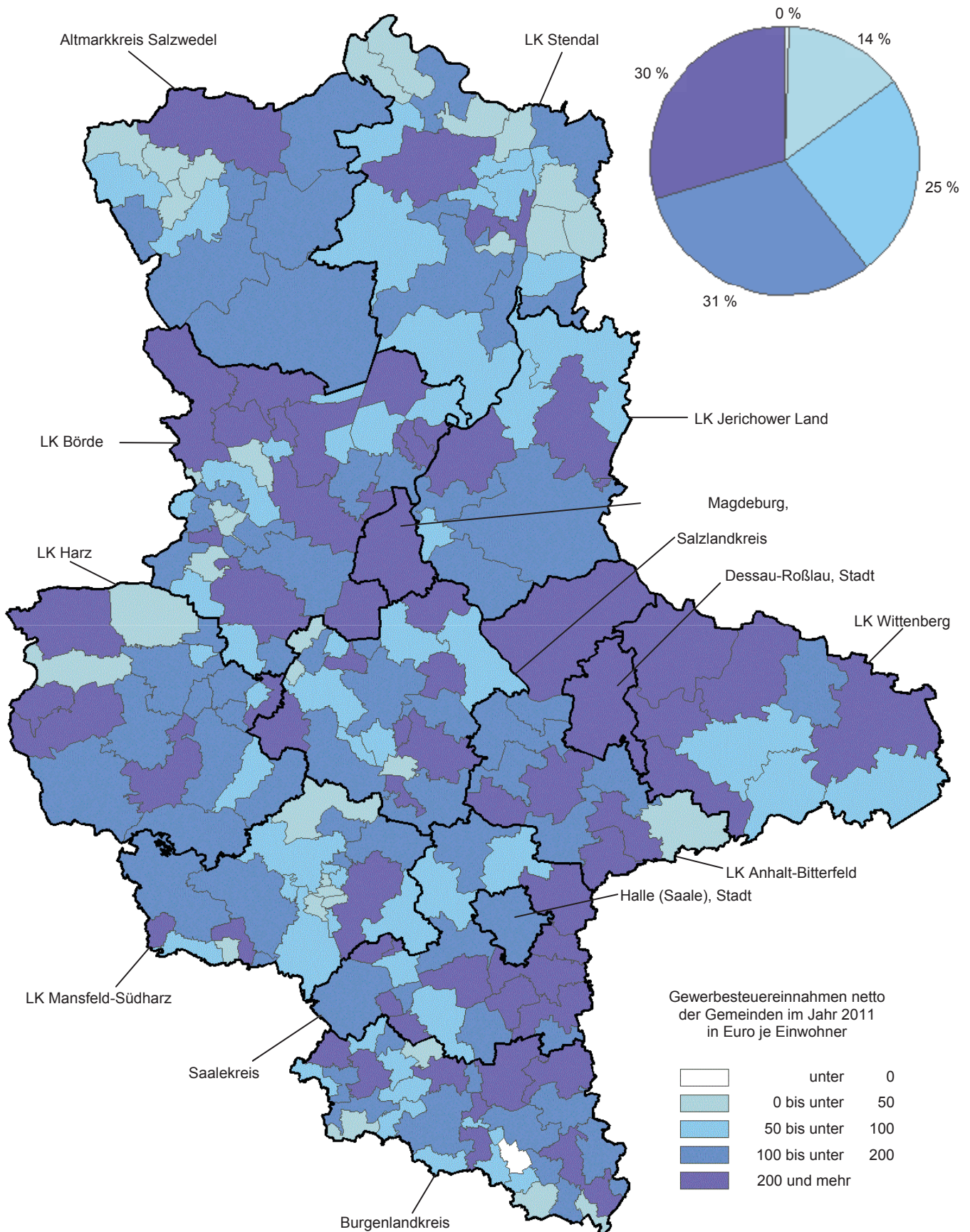

Noch 8. 8.4. Schaubilder und Diagramme Haushaltsjahr 2011
Anteile der festgesetzten Hebesätze Grundsteuer A

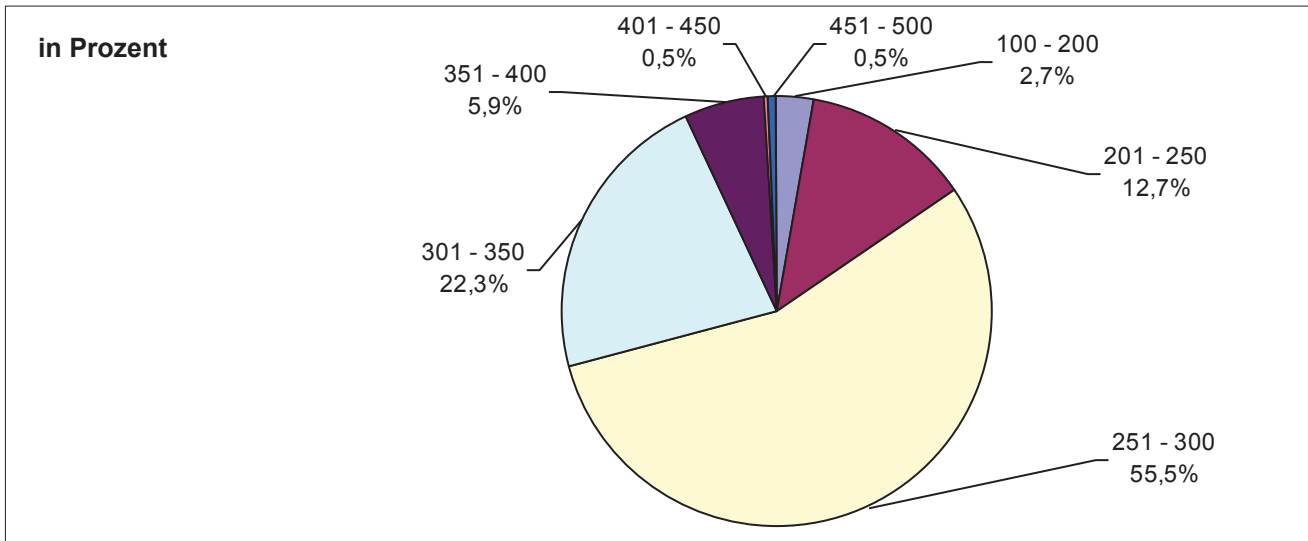

8.5. Anteile der festgesetzten Hebesätze Grundsteuer B

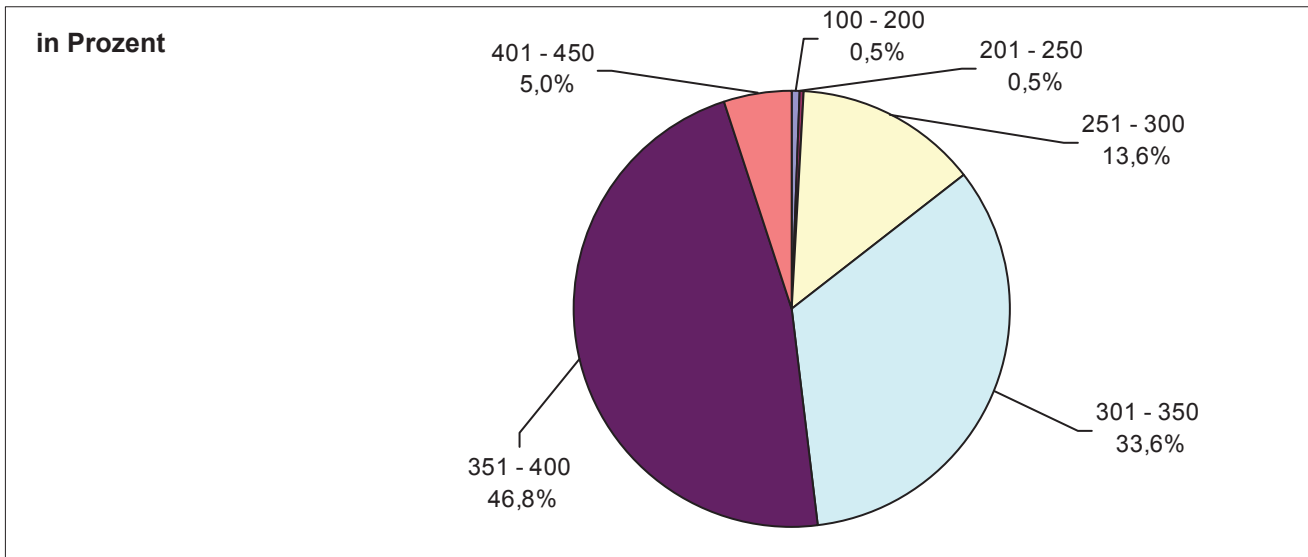

8.6. Anteile der festgesetzten Hebesätze Gewerbesteuer

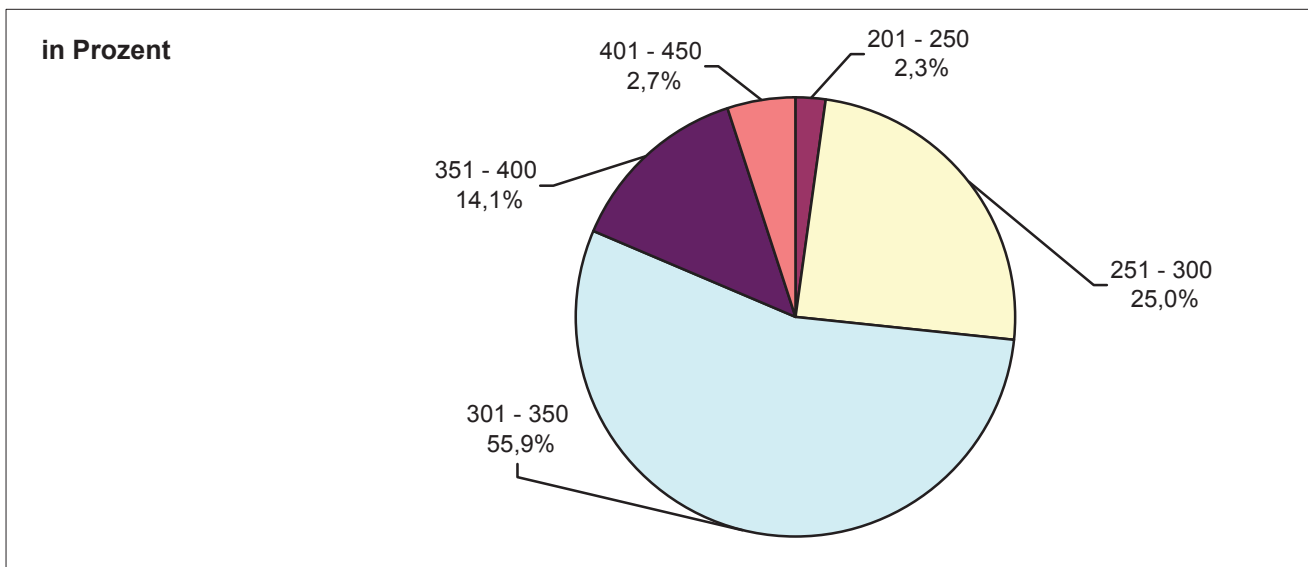

9. Diagramme Realsteueraufbringungs-, Steuereinnahmekraft und Gewerbesteueristaufkommen
9.1. Realsteueraufbringungskraft nach Gemeindegrößenklassen

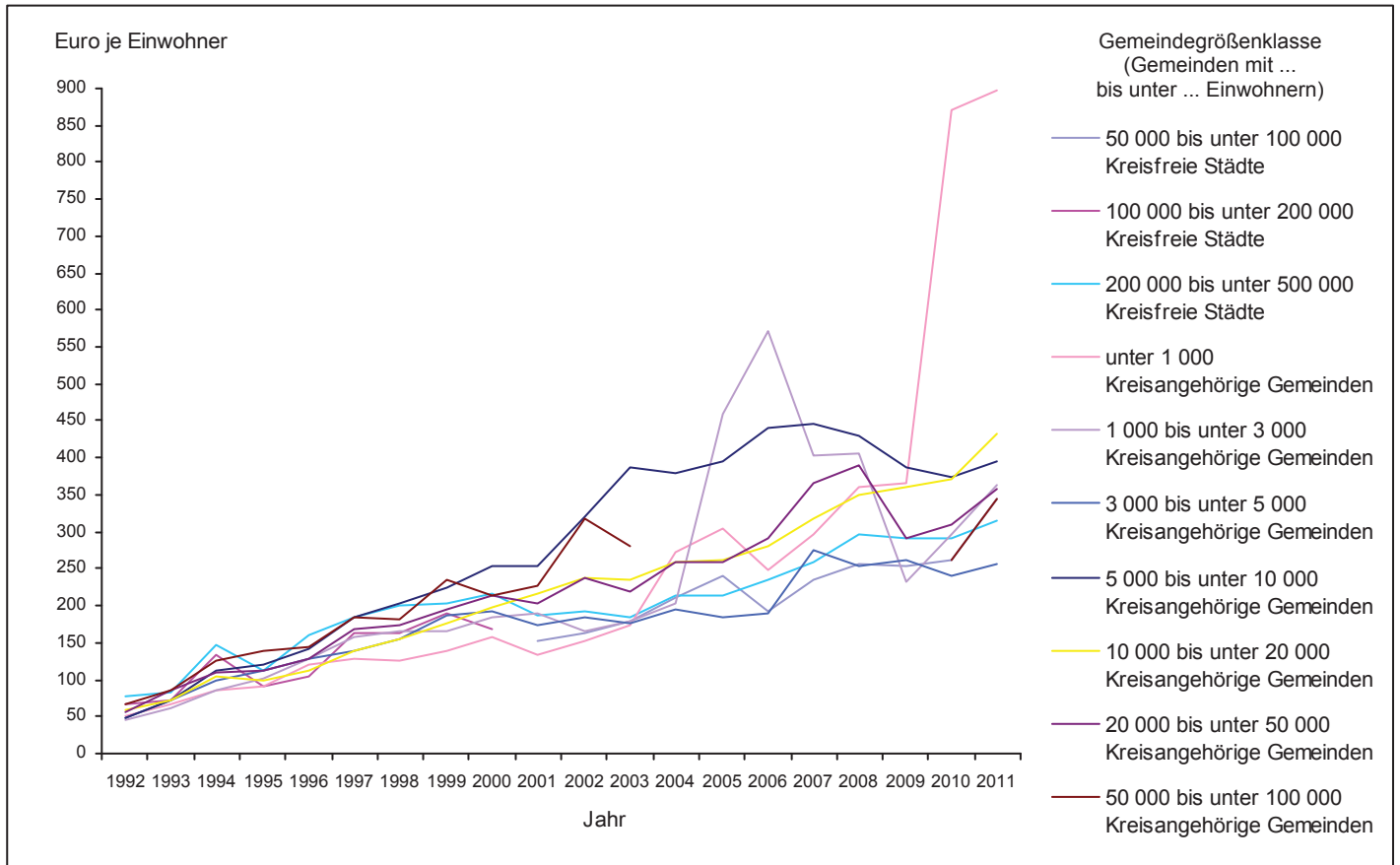

9.2. Steuereinnahmekraft nach Gemeindegrößenklassen

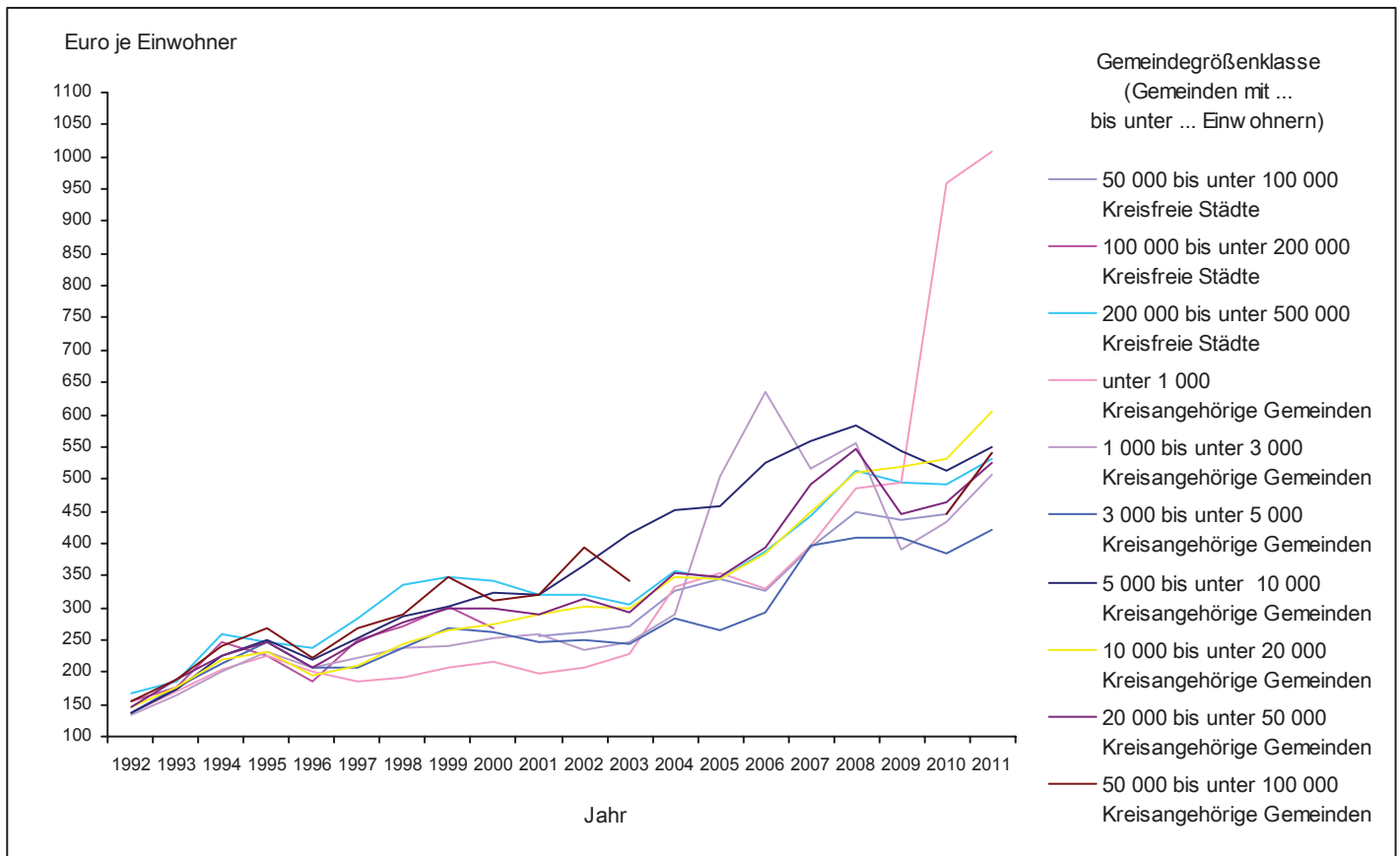

1992 bis 2011

9.3. Realsteueraufbringungs- und Steuereinnahmekraft, Vergleich Land Sachsen-Anhalt, Kreisfreie Städte und Kreisangehörige Gemeinden

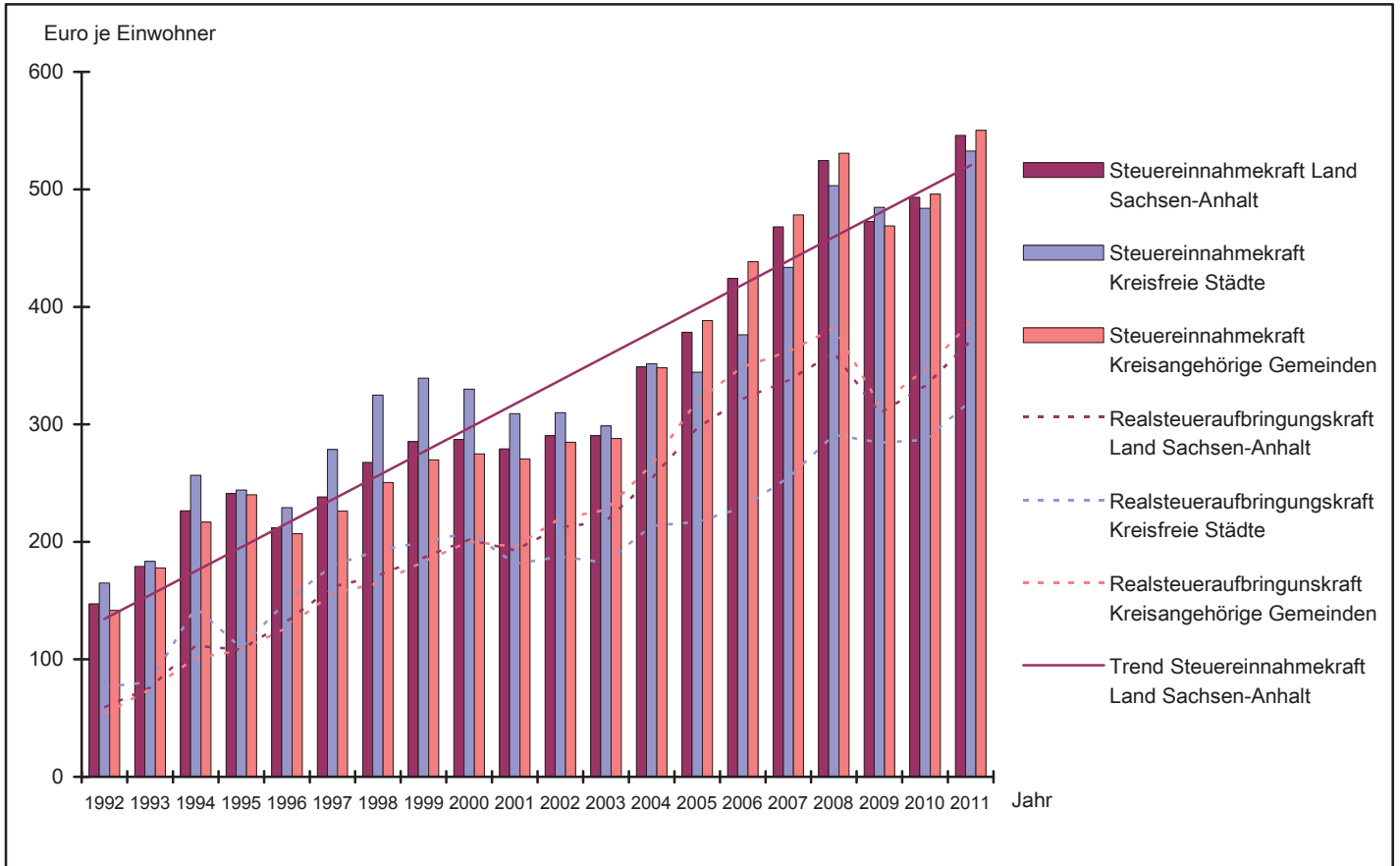

9.4. Gewerbesteueristaufkommen brutto und netto, Vergleich Land Sachsen-Anhalt, Kreisfreie Städte und Kreisangehörige Gemeinden

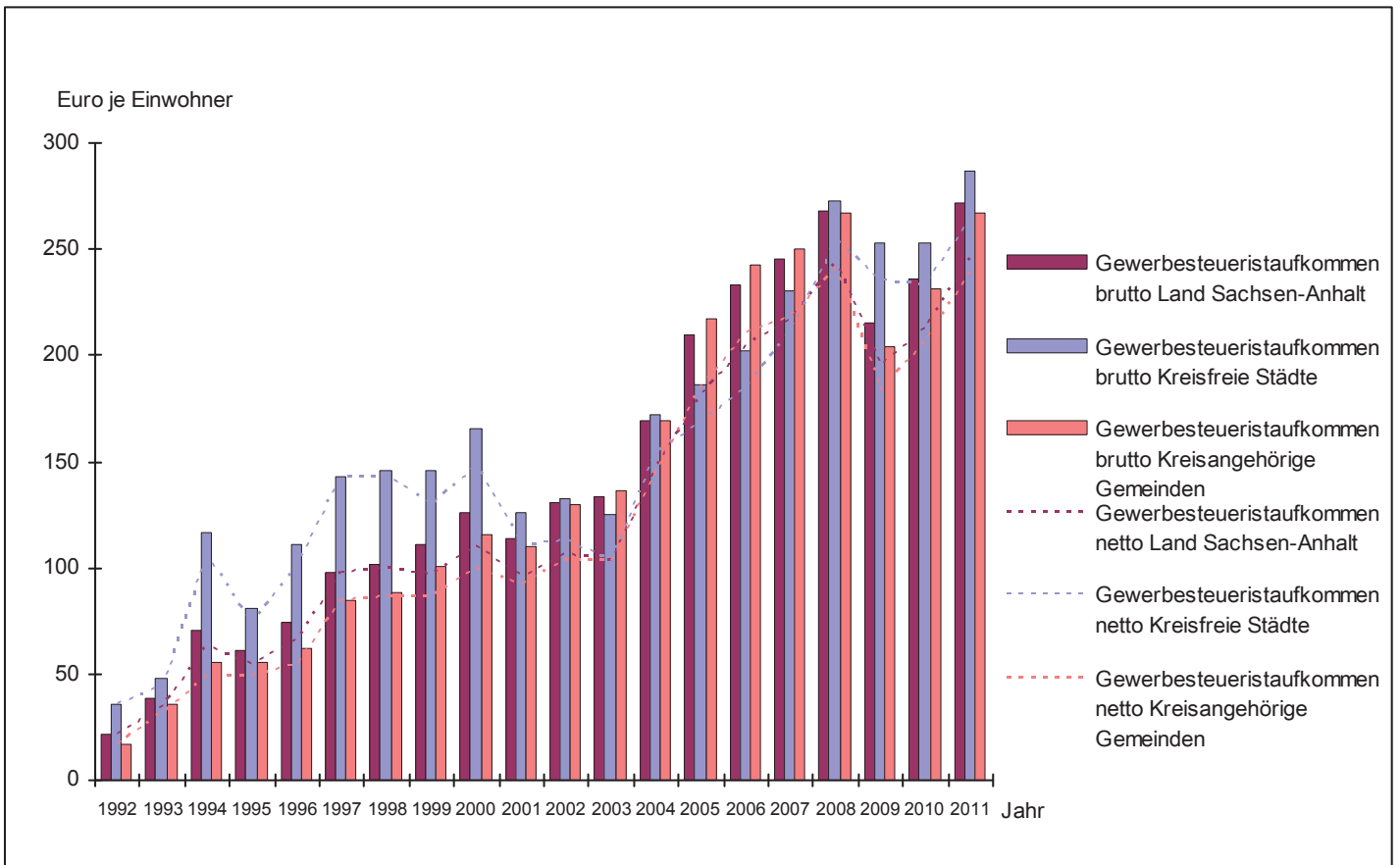

Veröffentlichungen ¹⁾ im Statistischen Landesamt Sachsen-Anhalt

Im Monat September 2012 erschienen:

Bestell-Nr.	Kennziffer/ Periodizität	Titel	Preis (in EUR)
1 Z 0 03	Z	Statistisches Monatsheft 9/12	5,50
3 A 1 04	A I - j/11	Bevölkerung nach Alter und Geschlecht - Stand: 31.12.2011 - (auf der Basis der Bevölkerungsfortschreibung vom 03.10.1990)	5,00
3 A 4 02	A IV - j/11	Gestorbene nach Todesursachen, Geschlecht und Altersgruppen - Jahr 2011 -	7,00
3 A 6 01	A VI - vj-3/11	Sozialversicherungspflichtig Beschäftigte - Stand: 30.09.2011 -	6,00
3 C 3 05	C III - m-7/12	Schlachtungen und Geflügel - Juli 2012 -	1,50
3 D 1 01	D I - hj-1/12	Gewerbeanmeldungen und Gewerbeabmeldungen - 1. Halbjahr 2012 -	2,50
3 E 1 02	E I - m-4/12	Beschäftigte, Umsatz im Verarbeitenden Gewerbe sowie im Bergbau und der Gewinnung von Steinen und Erden - April 2012 - Vorläufige Ergebnisse Betriebe mit 50 und mehr tätigen Personen	5,00
3 E 1 02	E I - m-5/12	Beschäftigte, Umsatz im Verarbeitenden Gewerbe sowie im Bergbau und der Gewinnung von Steinen und Erden - Mai 2012 - Vorläufige Ergebnisse Betriebe mit 50 und mehr tätigen Personen	5,00
3 E 1 02	E I - m-6/12	Beschäftigte, Umsatz im Verarbeitenden Gewerbe sowie im Bergbau und der Gewinnung von Steinen und Erden - Juni 2012 - Vorläufige Ergebnisse Betriebe mit 50 und mehr tätigen Personen	5,00
3 E 1 08	E I - m-1-6/12	Auftragseingangsindex und Umsatzindex im Verarbeitenden Gewerbe Juni 2012 - Vorläufige Ergebnisse -	5,50
3 E 2 01	E II, E III - m-6/12	Umsatz, Tätige Personen, Auftragseingang und Auftragsbestand im Baugewerbe Juni 2012	2,50
3 F 2 01	F II - vj-2/12	Baugenehmigungen und Baufertigstellungen im Wohn- und Nichtwohnbau 01.01. - 30.06. 2012	2,50
3 G 1 02	G I - vj-1/11	Entwicklung von Umsatz und Beschäftigten in der Handelsvermittlung und im Großhandel - I. Quartal 2011 -	1,50
3 G 1 02	G I - vj-2/11	Entwicklung von Umsatz und Beschäftigten in der Handelsvermittlung und im Großhandel - II. Quartal 2011 -	1,50
3 G 1 02	G I - vj-3/11	Entwicklung von Umsatz und Beschäftigten in der Handelsvermittlung und im Großhandel - III. Quartal 2011 -	1,50
3 G 4 01	G IV - m-5/12	Gäste und Übernachtungen im Reiseverkehr, Beherbergungskapazität Mai 2012, Januar bis Mai 2012 - Vorläufige Ergebnisse -	6,00
3 K 3 01	K III - 2j/11	Schwerbehinderte - Stand: 31.12.2011 -	2,50
3 L 2 02	L II - j/10	Gemeindefinanzen - Einnahmen und Ausgaben - Jahresrechnung 2010	4,50
3 M 1 02	M I - vj-2/12	Preisindizes für Bauwerke - Mai 2012 -	2,00

1) Veröffentlichung als PDF-Datei kostenfrei erhältlich - bei Bestellung bitte die erste Stelle der Bestellnummer durch eine „6“ ersetzen