

# STATISTISCHE BERICHTE

B III  
j/10

Bestellnummer:  
3B301

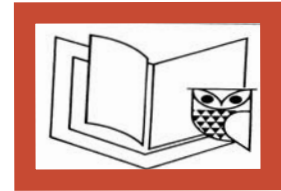

## Bildung

## Studierende an Hochschulen

Stand: 2010



**SACHSEN-ANHALT**

Statistisches Landesamt

**Herausgabemonat:** August 2011

**Zu beziehen durch das**

Statistische Landesamt Sachsen-Anhalt  
Dezernat Öffentlichkeitsarbeit  
Postfach 20 11 56  
06012 Halle (Saale)

**Preis:** 9,00 EUR (kostenfrei als PDF-Datei verfügbar - Bestellnummer: 6B301)

**Inhaltliche Verantwortung:**

Dezernat: Bildung, Justiz  
Frau Kunth  
Telefon: 0345 2318-227

**Auskünfte erhalten Sie unter:**

Telefon: 0345 2318-777  
Telefon: 0345 2318-715  
Telefon: 0345 2318-716  
  
Telefax: 0345 2318-913  
Internet: <http://www.statistik.sachsen-anhalt.de>  
E-Mail: [info@stala.mi.sachsen-anhalt.de](mailto:info@stala.mi.sachsen-anhalt.de)

**Vertrieb:**

Telefon: 0345 2318-718  
E-Mail: [shop@stala.mi.sachsen-anhalt.de](mailto:shop@stala.mi.sachsen-anhalt.de)

**Druck:** Statistisches Landesamt Sachsen-Anhalt

© Statistisches Landesamt Sachsen-Anhalt, Halle (Saale), 2011

Auszugsweise Vervielfältigung und Verbreitung mit Quellenangabe gestattet.

**Bibliothek und Besucherdienst** (Merseburger Straße 2):

Montag bis Donnerstag:	9.00 Uhr bis 15.30 Uhr	} möglichst nach Vereinbarung
Freitag:	9.00 Uhr bis 13.00 Uhr	

Telefon: 0345 2318-714  
E-Mail: [bibliothek@stala.mi.sachsen-anhalt.de](mailto:bibliothek@stala.mi.sachsen-anhalt.de)

# Statistischer Bericht

Studierende an Hochschulen

Übersichten Wintersemester 1992/93 bis Wintersemester 2010/11

Wintersemester 2010/11

Sommersemester 2010 - Studienanfänger/-innen

Jahr 2010 - Studienanfänger/-innen

Land Sachsen-Anhalt



## Inhaltsverzeichnis

	Seite
Vorbemerkungen	5
Begriffserläuterungen	5
Ergebnisse	7
Übersicht: Hochschulen im Land Sachsen-Anhalt zu Beginn des Wintersemesters 2010/11	10

### Tabellen:

#### **I. Zusammengefasste Übersichten Wintersemester 1992/93 bis Wintersemester 2010/11**

1. Studierende nach Hochschularten	12
2. Studienanfängerinnen und Studienanfänger nach Hochschularten	13
3. Studierende an Hochschulen insgesamt nach Fächergruppen	14
4. Anteil der Studierenden je Fächergruppe an den Studierenden insgesamt	14
5. Studienanfängerinnen und Studienanfänger an Hochschulen insgesamt nach Fächergruppen	16
6. Anteil der Studienanfängerinnen und Studienanfänger je Fächergruppe an den Studienanfängerinnen und Studienanfängern insgesamt	16

#### **II. Wintersemester 2010/11**

1. Studierende nach Hochschularten und Hochschulen	18
2. Studierende nach Hochschulen, Hochschularten und Fächergruppen	20
3. Studierende an Hochschulen insgesamt nach Fächergruppen, Studienbereichen und 1. Studienfach	26
4. Studierende nach Hochschularten und Fächergruppen sowie Fach- und Hochschulse mestern	39
5. Studierende nach dem Land des Erwerbs der Hochschulzugangsberechtigung und Hochschularten	44
6. Studienanfängerinnen und Studienanfänger nach dem Land des Erwerbs der Hochschulzugangsberechtigung und Hochschularten	46
7. Studierende an Hochschulen insgesamt nach dem Alter	48
8. Lehramtsstudierende nach Hochschulen, Hochschularten und Fächergruppen	50
9. Lehramtsstudierende an Hochschulen insgesamt nach dem 1. Studienfach	53
10. Ausländische Studierende an Hochschulen insgesamt nach der Staatsangehörigkeit	55
11. Ausländische Studierende an Hochschulen insgesamt nach Fächergruppen und der Staatsangehörigkeit	58

	Seite
12. Beurlaubte nach den Gründen der Beurlaubung und Hochschulen	66
13. Ausländische Besucherinnen und Besucher der Studienkollegs nach Hochschulen und Herkunftsländern	67
14. Gasthörerinnen und Gasthörer nach Hochschulen, Fächergruppen und Altersgruppen	69
<b>III. Sommersemester 2010</b>	
1. Studienanfängerinnen und Studienanfänger nach Hochschulen, Hochschularten und Fächergruppen	71
<b>IV. Jahr 2010</b>	
1. Studienanfängerinnen und Studienanfänger nach Hochschulen, Hochschularten und Fächergruppen	76
2. Lehramtsstudienanfängerinnen und Lehramtsstudienanfänger nach Hochschulen, Hochschularten und Fächergruppen	81
3. Exmatrikulierte nach den Gründen der Exmatrikulation und Hochschulen	82
<b>Grafiken</b>	
1. Entwicklung der Anzahl der Studierenden nach Fächergruppen	11
2. Anteile der Studierenden je Fächergruppe an den Studierenden insgesamt im Wintersemester 1992/93 und im Wintersemester 2010/11	43
3. Anteile der Studierenden je Hochschulart an den Studierenden insgesamt im Wintersemester 1992/93 und im Wintersemester 2010/11	43
4. Altersstruktur der Studierenden im Wintersemester 2010/11	43

## Vorbemerkungen

Der vorliegende Bericht des Statistischen Landesamtes Sachsen-Anhalt setzt die Reihe der Berichte zu den Studierenden an Hochschulen der Vorjahre fort. Erstmals wurden die Daten zum Wintersemester 1992/93 bundeseinheitlich bei allen Hochschulen erhoben. Er beinhaltet im Teil I in zusammengefassten Übersichten Daten zu Studierenden in den Wintersemestern 1992/93 bis 2010/11 und im Teil II Daten zu Studierenden im Wintersemester 2010/11 in umfangreichen Gliederungen. Der Teil III enthält eine Tabelle zu Studienanfängerinnen und Studienanfängern im Sommersemester 2010, der Teil IV zu Studienanfängerinnen und Studienanfängern im gesamten Jahr 2010. Alle Tabellen beinhalten Angaben zu Haupt- und Nebenhörern.

Ein gesonderter Bericht für das Sommersemester wird nicht mehr erstellt, da auf der Grundlage des Statistikänderungsgesetzes vom 02. März 1994 (BGBl. I S. 384 Artikel 3) die Berichtspflicht in den Sommersemestern auf die Meldung der Studienanfängerinnen und Studienanfänger, Prüfungsteilnehmerinnen und Prüfungsteilnehmer und Exmatrikulierten beschränkt wurde.

Rechtsgrundlage der durchgeführten Erhebung ist das Gesetz über die Statistik für das Hochschulwesen (Hochschulstatistikgesetz - HStatG) vom 02. November 1990 (BGBl. I S. 2414), zuletzt geändert durch Artikel 2 des Gesetzes vom 25. Juni 2005 (BGBl. I S. 1860).

Entsprechend der im HStatG festgelegten Auskunftspflicht wurden alle nach Landesrecht staatlich anerkannten Hochschulen (Universitäten, Theologische Hochschulen und Kunsthochschulen), Fachhochschulen und Verwaltungsfachhochschulen in die Erhebung einbezogen (siehe Übersicht der Hochschulen des Landes Sachsen-Anhalt, Seite 10).

Die Erhebung der Daten wurde entsprechend den Festlegungen des HStatG als Individualmeldung bei den Hochschulverwaltungen durchgeführt. Die Aufbereitung der Daten und die Ergebnisgewinnung erfolgte im Statistischen Landesamt nach einem bundeseinheitlichen Programm. Teilweise bei dieser Erhebung im Urmaterial der Hochschulen noch vorhandene Datenlücken und Unplausibilitäten wurden in einem mehrstufigen Aufbereitungsprozess geschlossen bzw. beseitigt. Alle Tabellen dieses Berichtes wurden aus bereinigten, endgültigen Daten zusammengestellt, die gleichermaßen auch für die Gewinnung von Bundesergebnissen Verwendung finden.

Mit diesem Bericht für das Land Sachsen-Anhalt sollen den Konsumenten hochschulstatistischer Informationen wichtige Eckdaten der Studentenstatistik in einer übersichtlichen und deshalb in der Gliederung stark eingeschränkten Form bereitgestellt werden.

Das Statistische Landesamt kann bei Bedarf jederzeit die im Bericht enthaltenen Kennziffern in umfangreichen Tiefengliederungen liefern, sofern den Wünschen Geheimhaltungsbestimmungen nicht entgegenstehen.

## Begriffserläuterungen

**Hochschulen** sind alle nach Landesrecht anerkannten Hochschulen, unabhängig von der Trägerschaft. Sie dienen der Pflege und der Entwicklung der Wissenschaften und der Künste durch Forschung, Lehre und Studium und bereiten auf berufliche Tätigkeiten vor, die die Auswertung wissenschaftlicher Erkenntnisse und Methoden oder die Fähigkeit zur künstlerischen Gestaltung erfordern.

**Hochschularten** dienen der Zusammenfassung gleichartiger Hochschulen.

In Sachsen-Anhalt sind folgende Hochschularten zu unterscheiden:

- Universitäten
- Theologische Hochschulen
- Kunsthochschulen
- Fachhochschulen
- Verwaltungsfachhochschulen

Das Studium an Universitäten und Theologischen Hochschulen setzt die allgemeine oder fachgebundene Hochschulreife voraus.

Die Aufnahmebedingungen an Kunsthochschulen sind unterschiedlich; die Aufnahme kann aufgrund von Begabungsnachweisen oder Eignungsprüfungen erfolgen.

Fachhochschulen bieten eine stärker anwendungsbezogene Ausbildung in Studiengängen für Ingenieure und für Berufe in den Bereichen Wirtschaft, Sozialwesen, Gestaltung und Informatik. Ihr Besuch setzt die Fachhochschulreife voraus. Bei erfolgreichem Abschluss wird die allgemeine Hochschulreife erworben.

Verwaltungsfachhochschulen sind diejenigen verwaltungsinternen Fachhochschulen, an denen Nachwuchskräfte für den gehobenen nicht-technischen Dienst des Bundes und der Länder ausgebildet werden.

**Studierende** sind in einem Fachstudium immatrikulierte (eingeschriebene) männliche und weibliche Personen (ohne Beurlaubte, Studienkollegiaten und Gasthörerinnen und Gasthörer).

**Haupthöreren und Hauptörer** sind nur an einer Hochschule eingeschrieben oder - bei Mehrfacheinschreibung - derjenigen Hochschule als Haupthöreren und Hauptörer zugeordnet, an der sie schwerpunktmäßig studieren.

**Nebenhöreren und Nebenhörer** (Zweithöreren und Zweithörer) sind als Haupthöreren und Hauptörer an einer anderen Hochschule und zusätzlich an der meldenden Hochschule eingeschrieben.

**Studienanfängerinnen und Studienanfänger** sind Studierende im ersten Hochschulsemester an einer deutschen Hochschule (Erstimmatrikulierte) oder im ersten Semester eines bestimmten Studienganges (1. Fachsemester). Wird in Tabellen der Begriff Studienanfängerinnen oder Studienanfänger ohne weiteren Zusatz verwendet, handelt es sich immer um Studierende im ersten Hochschulsemester.

**Hochschulsemester** umfassen die gesamte Studienzeit an deutschen Hochschulen (einschließlich ehemalige DDR) mit laufendem Berichtsemester sowie Urlaubs- und Praxissemestern.

**Fachsemester** sind im Hinblick auf die angestrebte Abschlussprüfung im Studiengang verbrachte Semester einschließlich des Berichtsemesters und eventuell von der Hochschule für das Studium anerkannte Semester aus anderen Studiengängen im In- und Ausland.

**Hochschulzugangsberechtigung** (HZB) ist der Erwerb der formalen „Hochschulreife“ durch Abitur oder andere ein Hochschulstudium vorbereitende Bildungsgänge.

**Studienfächer** sind nach den Definitionen der Hochschulstatistik die in Prüfungsordnungen festgelegten, ggf. sinngemäß vereinheitlichten Bezeichnungen für wissenschaftliche oder künstlerische Disziplinen, in denen ein wissenschaftlicher oder künstlerischer Abschluss möglich ist. Für Zwecke der bundeseinheitlichen Studententstatistik wird eine Fächersystematik benutzt, in der sehr spezielle hochschulinterne Studienfächer einer entsprechenden Schlüsselposition zugeordnet werden.

**Studienbereiche** sind die Zusammenfassung mehrerer verwandter Studienfächer der Studenten- und Prüfungsstatistik.

**Fächergruppen** sind die Zusammenfassung mehrerer Studienbereiche zu 9 großen Gruppen.

**Studiengang** ist eine abgeschlossene, in Studien- und Prüfungsordnungen vorgesehene berufsqualifizierende oder berufsbezogene Hochschulausbildung. Für die Statistik wird der Studiengang als Kombination der angestrebten Abschlussprüfung (z.B. Master, Lehramt u.s.w.) mit einem oder dem ersten Studienfach erfasst.

**Besucher von Studienkollegs** werden als Studierende mit besonderem Hörerstatus erfasst. Sie erwerben erst mit dem Abschluss am Studienkolleg eine Hochschulzugangsberechtigung und können erst danach das Fachstudium beginnen. In Sachsen-Anhalt ist ein Landesstudienkolleg mit Standorten an der Martin-Luther-Universität Halle-Wittenberg und an der Hochschule Anhalt eingerichtet.

**Gasthörerinnen und Gasthörer** sind Teilnehmerinnen und Teilnehmer an einzelnen Kursen und Lehrveranstaltungen der Hochschulen. Eine Hochschulzugangsberechtigung ist nicht erforderlich, ein Fachstudium mit Abschlussprüfung nicht möglich.

**Beurlaubung** ist die Unterbrechung des Fachstudiums für ein oder mehrere Semester bei fortbestehender Einschreibung unter Vorgabe eines wichtigen Grundes.

**Exmatrikulation** ist der Abgang von der Hochschule und erfolgt aufgrund eines Antrages des Studierenden oder als Streichung durch die Hochschule.

#### **Zeichenerklärungen/Abkürzungen**

-	= nichts vorhanden
i	= insgesamt
m	= männlich
w	= weiblich
WS	= Wintersemester
F	= Fachsemester
H	= Hochschulsemester
FH	= Fachhochschule
i.e.S.	= im engeren Sinn



## Ergebnisse

Im Wintersemester 2010/11 (Stichtag: 31. Oktober 2010) waren 54 078 Studierende an den Hochschulen Sachsen-Anhalts immatrikuliert, darunter 120 Studierende mit Zweithörerstatus. Damit waren 2,4 % aller Studierenden an deutschen Hochschulen in Sachsen-Anhalt eingeschrieben.

Seit dem Wintersemester 1992/93, dem Zeitpunkt der erstmaligen Erfassung auf der Grundlage des Hochschulstatistikgesetzes, nahm die Zahl der Studierenden bis zum Wintersemester 2004/05 jährlich zu. Den höchsten Zuwachs gab es mit 5 351 Studierenden im Wintersemester 2003/04. Danach verringerten sich die Studienanfängerzahlen. Seit dem Wintersemester 2008/09 stieg die Zahl der Studierenden wieder und erreichte im Wintersemester 2010/11 einen neuen Höchststand in Sachsen-Anhalt.

Studierende an den Hochschulen Sachsen-Anhalts

Wintersemester	Studierende	Veränderung gegenüber dem Vorjahr
1992/93	22 232	-
1993/94	24 144	1 912
1994/95	25 572	1 428
1995/96	27 299	1 727
1996/97	29 106	1 807
1997/98	30 775	1 669
1998/99	32 894	2 119
1999/2000	35 456	2 562
2000/01	38 227	2 771
2001/02	40 848	2 621
2002/03	43 364	2 516
2003/04	48 715	5 351
2004/05	52 439	3 724
2005/06	51 732	- 707
2006/07	51 446	- 286
2007/08	51 341	- 105
2008/09	52 034	693
2009/10	52 924	890
2010/11	54 078	1 154

Im Jahr 2010 (Sommer- und Wintersemester) schrieben sich in Sachsen-Anhalt wiederholt mehr als 10 000 Studienanfängerinnen und Studienanfänger erstmals für ein Studium an einer deutschen Hochschule (1. Hochschulsemester) ein. Gegenüber dem Vorjahr waren es 145 weniger.

Unter Einbeziehung eines Zweitstudiums, eines Zusatz-, Ergänzungs- bzw. Erweiterungsstudiums ist die Zahl der Studienanfängerinnen und Studienanfänger im 1. Fachsemester ebenfalls gesunken (- 799).

Studienanfängerinnen und Studienanfänger an den Hochschulen Sachsen-Anhalts

Jahr	Studienanfängerinnen und Studienanfänger im	
	1. Hochschulsemester	1. Fachsemester
1992	5 308	5 142 <sup>1)</sup>
1993	5 515	6 021
1994	5 166	6 484
1995	5 484	7 305
1996	6 213	7 908
1997	6 841	8 695
1998	7 099	9 514
1999	7 694	10 318
2000	8 271	11 099
2001	8 562	11 723
2002	8 505	12 200
2003	10 925	15 018
2004	10 601	15 261
2005	8 765	12 264
2006	8 487	11 389
2007	9 346	10 814
2008	10 120	13 368
2009	10 230	14 013
2010	10 085	13 214

<sup>1)</sup> nur Wintersemester

Die Ersteinschreibungen von Studierenden aus Sachsen-Anhalt verringerten sich im Wintersemester 2010/11 wiederum deutlich um rd. 550. In Folge des Geburtenrückgangs Anfang der 1990er Jahre, sank die Zahl der studienberechtigten Schulabgängerinnen und Schulabgänger aus den allgemein- und berufsbildenden Schulen im Jahr 2010 auf 7 225 (Vorjahr 9 970).

Studienanfängerinnen und Studienanfänger aus Sachsen-Anhalt

Wintersemester	Studienanfängerinnen und Studienanfänger aus Sachsen-Anhalt		
	insgesamt	männlich	weiblich
2000/01	4 723	2 351	2 372
2001/02	3 922	2 547	1 375
2002/03	3 731	1 372	2 359
2003/04	5 172	2 626	2 546
2004/05	4 992	2 687	2 305
2005/06	4 346	2 251	2 095
2006/07	4 089	2 136	1 953
2007/08	4 864	2 417	2 447
2008/09	4 908	2 662	2 276
2009/10	4 309	2 332	1 977
2010/11	3 756	2 051	1 705

Die Studienanfängerzahlen aus den anderen Bundesländern (außer Saarland) waren durchgehend steigend.

Bei Unterstellung, dass die Hochschulzugangsberechtigung im Heimatkreis erworben wurde, kamen von im Wintersemester 2010/11 an sachsen-anhaltischen Hochschulen immatrikulierten Studierenden

50,9 % aus Sachsen-Anhalt  
(Vorjahr = 53,0 %)

22,7 % aus den anderen neuen Bundesländern, vor allem aus Sachsen

16,7 % aus dem früheren Bundesgebiet, vor allem aus Niedersachsen und Nordrhein - Westfalen

3,0 % aus Berlin.

Von den Studienanfängerinnen und Studienanfängern (1. Hochschulsemester) kamen

40,6 % aus Sachsen-Anhalt  
(Vorjahr = 45,9 %)  
20,8 % aus den anderen neuen Bundesländern  
(Vorjahr = 22,5 %)  
23,9 % aus dem früheren Bundesgebiet  
(Vorjahr = 17,4 %) und  
3,9 % aus Berlin  
(Vorjahr = 3,1 %).

Damit kamen wiederholt weniger als die Hälfte der Studienanfänger aus Sachsen-Anhalt. Von den Erstimmatrikulierten begannen über drei Viertel ein Bachelor- oder Masterstudium.

Studienanfänger/-innen insgesamt sowie in Bachelor- und Masterstudiengängen

Merkmal	Jahr		
	2006	2009	2010
Studienanfänger/-innen insgesamt	8 487	10 230	10 085
darunter : angestrebter Abschluss			
Bachelor	4 668	7 556	7 469
Master	157	388	417
Anteil in %*	56,9	77,7	78,2

\* Bachelor und Master an Studienanfängern insgesamt

Der Anteil der Frauen an den Studierenden insgesamt betrug 49,7 %, deutschlandweit sind es unverändert 47,8 %. Von den Studienanfängerinnen und Studienanfängern waren deutschlandweit 49,7 % weiblich, in Sachsen-Anhalt betrug dieser Anteil 50,4 %.

Außer in den Fächergruppen Mathematik/Naturwissenschaften, Ingenieurwissenschaften und Sport sind in allen Fächergruppen mehr Frauen als Männer immatrikuliert.

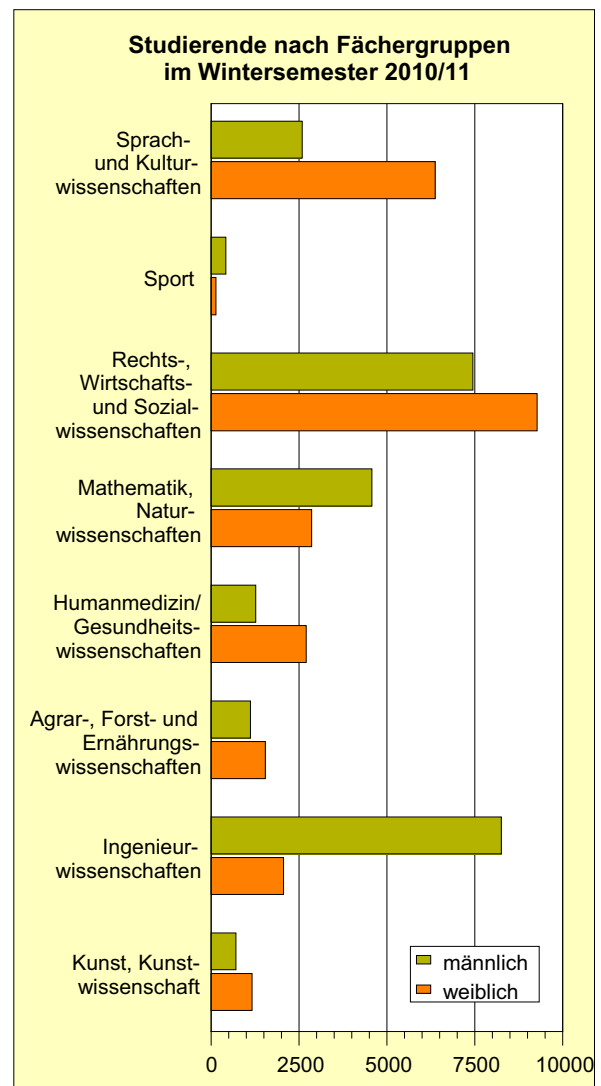

Die Zahl der ausländischen Studierenden stieg von 742 im Wintersemester 1992/93 auf 4 858 im Wintersemester 2010/11 an. Gegenüber dem Vorjahr ist ein deutlicher Anstieg um 254 Studierende eingetreten. Der Anteil an der

Gesamtzahl der Studierenden betrug 9,0 % und war damit so hoch wie noch nie. Der Bundesdurchschnitt lag nach vorläufigen Angaben bei 11,3 %. Die ausländischen Studierenden kamen aus 128 Staaten fast aller Kontinente. Die am stärksten vertretene Nation ist weiterhin China mit 1 540 Studierenden. Fast ein Drittel (31,7 %) aller ausländischen Studierenden kam aus diesem Land. Deutlich geringer, aber mit 100 und mehr Studierenden sind die Russische Föderation (341), die Ukraine (263), Bulgarien (216), und Polen (126) vertreten. Unter den nichteuropäischen Staaten sind es Vietnam (221), Indien (134) und Syrien (100).

Bevorzugte Studienrichtungen der Ausländerinnen und Ausländer sind Rechts-, Wirtschafts- und Sozialwissenschaften (32,1 %) sowie Ingenieurwissenschaften (27,1 %). In diesen beiden Fächergruppen sind allein fast 60 % von ihnen eingeschrieben.

Mit einem Anteil von 51,5 % sind mehr Männer als Frauen aus dem Ausland eingeschrieben.

Außer den bereits in einem Fachstudium immatrikulierten ausländischen Studierenden bereiteten sich 671 Besucherinnen und Besucher des Landesstudienkollegs fachlich und sprachlich auf ein Studium vor. Die Zahl der

Studienkollegiaten hat sich im Berichtsemester um 77 Personen erhöht. Seit dem Jahr 2008 steigt die Zahl wieder an. Zuvor waren die Teilnehmerzahlen drei Jahre in Folge zurückgegangen. Drei Viertel der Studienbewerber kamen aus Asien, vor allem aus China.

Hinsichtlich der Altersstruktur der Studierenden zeigten sich im Wintersemester 2010/11 gegenüber den Vorjahren kaum Veränderungen. Zwei Drittel (66,8 %) der Studierenden waren 25 Jahre oder jünger. Im Alter bis 23 Jahre überwogen, offensichtlich bedingt durch die Wehr- oder Zivildienstzeit, die Frauen. Im Alter ab 24 Jahre studierten dagegen pro Jahrgang mehr Männer.

Im Wintersemester 2010/11 hatten sich neben den an den Hochschulen immatrikulierten Studierenden 1 204 Gasthörerinnen und Gasthörer eingetragen. Die Mehrzahl der Gaststudierenden absolvierte ein Seniorenstudium an den Universitäten. Daraus erklärt sich auch das hohe Durchschnittsalter der Gaststudierenden von 63 Jahren. Von den Gaststudierenden waren 982 (82 %) mindestens 60 Jahre alt, darunter 44 bereits 80 Jahre und älter. Die Gasthörerinnen waren, wie in jedem Jahr zuvor, in der Überzahl (60 %).

**Übersicht:****Hochschulen im Land Sachsen-Anhalt zu Beginn des Wintersemesters 2010/11****Universitäten**

Martin-Luther-Universität  
Halle-Wittenberg  
Universitätsplatz 10  
06108 Halle (Saale)

- Standort Halle
- Standort Merseburg

Otto-von-Guericke-Universität  
Magdeburg  
Universitätsplatz 2  
39106 Magdeburg

**Theologische Hochschulen**

Theologische Hochschule Friedensau  
An der Ihle 5a  
39291 Möckern – OT Friedensau

**Kunsthochschulen**

Burg Giebichenstein  
Kunsthochschule Halle  
Neuwerk 7  
06108 Halle (Saale)

Evangelische Hochschule für  
Kirchenmusik  
Kleine Ulrichstraße 35  
06108 Halle (Saale)

**Verwaltungsfachhochschulen**

Fachhochschule Polizei  
Sachsen-Anhalt  
Schmidtmanstraße 86  
06449 Aschersleben

**Fachhochschulen**

Hochschule Merseburg  
Geusaer Straße  
06217 Merseburg

Hochschule Magdeburg-Stendal  
Breitscheidstraße 2  
39114 Magdeburg

- Standort Magdeburg
- Standort Stendal

Hochschule Harz  
Friedrichstraße 57 - 59  
38855 Wernigerode

- Standort Wernigerode
- Standort Halberstadt

Hochschule Anhalt  
Bernburger Straße 52 - 57  
06366 Köthen

- Standort Bernburg
- Standort Dessau
- Standort Köthen

Hochschule für Gesundheitswesen und  
Sozialarbeit St. Elisabeth Bratislava  
Außenstelle Weißenfels (Priv. H)  
Südring 129  
06667 Weißenfels

### 1. Entwicklung der Anzahl der Studierenden nach Fächergruppen

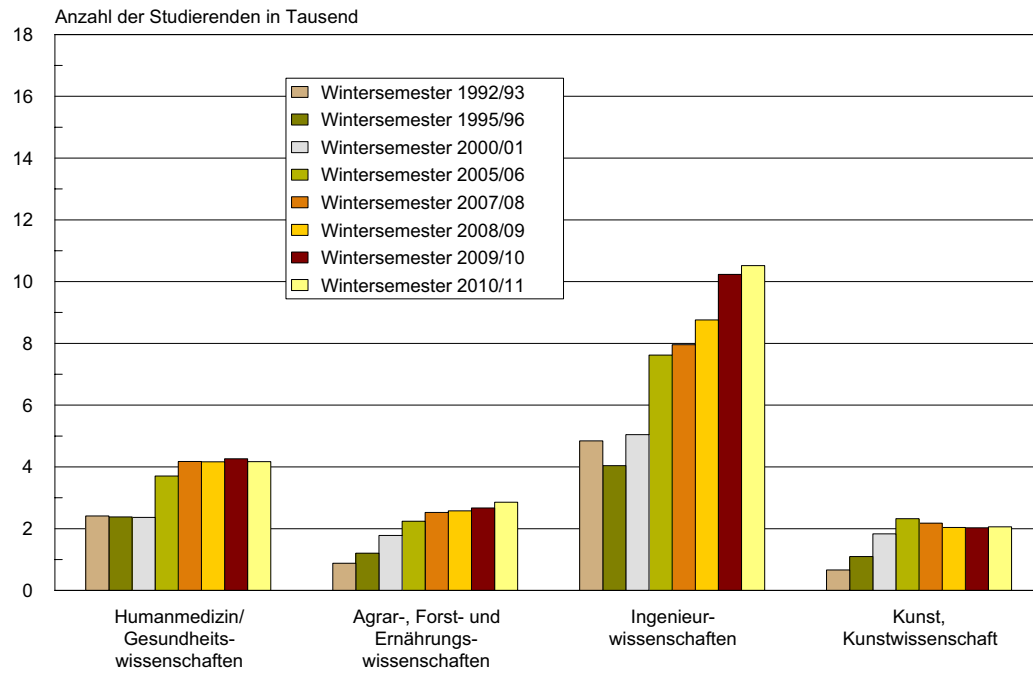
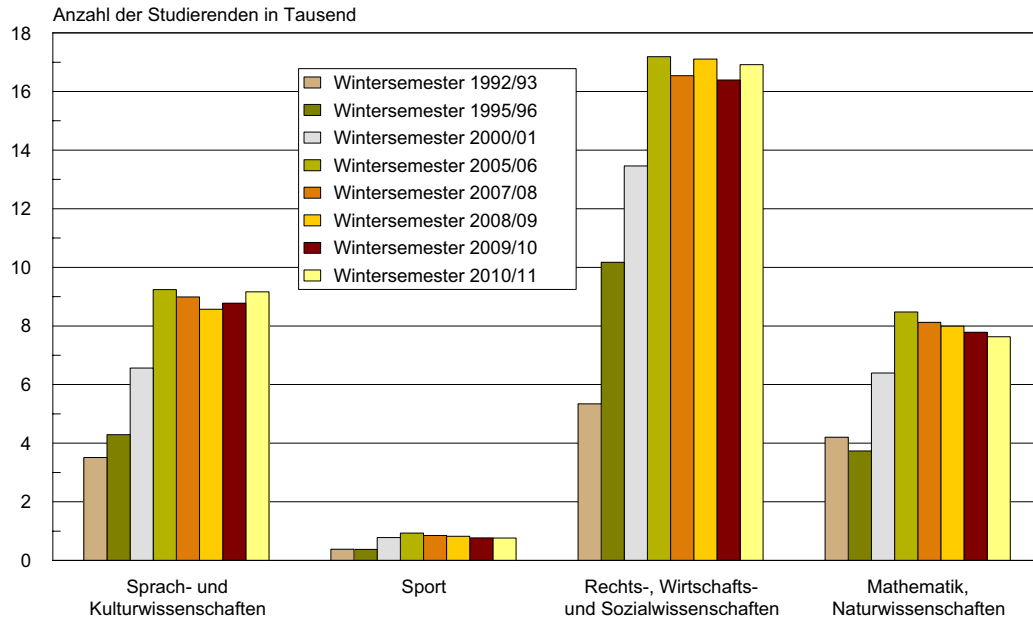

# I. Zusammengefasste Übersichten Wintersemester 1992/93 bis Wintersemester 2010/11

## 1. Studierende nach Hochschularten

Wintersemester	Studierende insgesamt	Studierende an				
		Universitäten <sup>1)</sup>	Theologischen Hochschulen	Kunst-hochschulen	Fach-hochschulen	Verwaltungsfach-hochschulen
<b>Studierende insgesamt</b>						
1992/93	22 232	18 558	73	547	2 429	625
1995/96	27 299	17 395	225	743	7 590	1 346
2000/01	38 227	22 383	191	969	14 483	201
2005/06	51 732	30 553	185	1 106	19 622	266
2007/08	51 341	30 245	131	1 119	19 653	193
2008/09	52 034	31 052	118	1 122	19 504	238
2009/10	52 924	31 783	141	1 155	19 542	303
2010/11	54 078	32 504	156	1 151	19 907	360
<b>Studentinnen</b>						
1992/93	10 684	9 084	24	254	981	341
1995/96	13 523	8 622	81	406	3 643	771
2000/01	19 929	11 754	61	579	7 472	63
2005/06	26 271	15 984	69	675	9 458	85
2007/08	26 116	15 940	49	689	9 380	58
2008/09	26 120	16 192	48	679	9 126	75
2009/10	26 548	16 524	61	689	9 178	96
2010/11	26 902	16 831	63	704	9 185	119
<b>deutsche Studierende</b>						
1992/93	21 490	17 894	60	518	2 393	625
1995/96	26 255	16 626	166	708	7 409	1 346
2000/01	36 152	20 854	110	899	14 088	201
2005/06	47 249	27 718	123	1 008	18 134	266
2007/08	46 815	27 516	95	1 029	17 982	193
2008/09	47 581	28 327	93	1 037	17 886	238
2009/10	48 320	29 029	103	1 062	17 823	303
2010/11	49 220	29 700	114	1 040	18 006	360
<b>deutsche Studentinnen</b>						
1992/93	10 452	8 878	19	241	973	341
1995/96	13 192	8 356	70	389	3 606	771
2000/01	19 066	11 113	40	533	7 317	63
2005/06	24 200	14 706	55	616	8 738	85
2007/08	23 984	14 672	39	640	8 575	58
2008/09	24 012	14 910	41	628	8 358	75
2009/10	24 358	15 239	49	633	8 341	96
2010/11	24 548	15 486	49	634	8 260	119
<b>ausländische Studierende</b>						
1992/93	742	664	13	29	36	-
1995/96	1 044	769	59	35	181	-
2000/01	2 075	1 529	81	70	395	-
2005/06	4 483	2 835	62	98	1 488	-
2007/08	4 526	2 729	36	90	1 671	-
2008/09	4 453	2 725	25	85	1 618	-
2009/10	4 604	2 754	38	93	1 719	-
2010/11	4 858	2 804	42	111	1 901	-
<b>ausländische Studentinnen</b>						
1992/93	232	206	5	13	8	-
1995/96	331	266	11	17	37	-
2000/01	863	641	21	46	155	-
2005/06	2 071	1 278	14	59	720	-
2007/08	2 132	1 268	10	49	805	-
2008/09	2 108	1 282	7	51	768	-
2009/10	2 190	1 285	12	56	837	-
2010/11	2 354	1 345	14	70	925	-

<sup>1)</sup> im Wintersemester 1992/93 einschließlich Pädagogische Hochschulen, die 1993 den Universitäten angegliedert wurden

## I. Zusammengefasste Übersichten Wintersemester 1992/93 bis Wintersemester 2010/11

## 2. Studienanfängerinnen und Studienanfänger nach Hochschularten

Studienjahr	Studienanfänger/-innen an					
	insgesamt	Universitäten <sup>1)</sup>	Theologischen Hochschulen	Kunst-hochschulen	Fach-hochschulen	Verwaltungsfach-hochschulen
	<b>Studienanfänger/-innen insgesamt</b>					
1992	5 308	3 020	27	94	1 688	479
1995	5 484	2 702	56	116	2 227	383
2000	8 271	4 621	53	150	3 388	59
2005	8 765	5 015	38	147	3 496	69
2007	9 346	5 251	25	147	3 878	45
2008	10 120	5 699	26	145	4 113	137
2009	10 230	5 791	53	154	4 117	115
2010	10 085	5 852	44	199	3 872	118
	<b>Studienanfängerinnen</b>					
1992	2 768	1 714	12	48	734	260
1995	3 032	1 537	26	71	1 193	205
2000	4 343	2 420	19	92	1 794	18
2005	4 435	2 598	18	79	1 721	19
2007	4 997	2 860	14	95	2 013	15
2008	5 220	3 021	11	88	2 057	43
2009	5 298	3 074	26	83	2 080	35
2010	5 119	3 116	20	125	1 819	39
	<b>deutsche Studienanfänger/-innen</b>					
1992	5 143	2 896	20	85	1 663	479
1995	5 150	2 460	44	108	2 155	383
2000	7 356	3 993	25	140	3 139	59
2005	7 410	4 126	29	132	3 054	69
2007	8 084	4 471	18	139	3 411	45
2008	8 763	4 872	19	135	3 600	137
2009	8 610	4 846	35	131	3 483	115
2010	8 333	4 865	30	153	3 167	118
	<b>deutsche Studienanfängerinnen</b>					
1992	2 703	1 662	8	44	729	260
1995	2 891	1 416	25	67	1 178	205
2000	3 904	2 112	10	84	1 680	18
2005	3 800	2 190	14	72	1 505	19
2007	4 338	2 456	11	89	1 767	15
2008	4 517	2 573	9	80	1 812	43
2009	4 471	2 598	19	69	1 750	35
2010	4 220	2 601	14	92	1 474	39
	<b>ausländische Studienanfänger/-innen</b>					
1992	165	124	7	9	25	-
1995	334	242	12	8	72	-
2000	915	628	28	10	249	-
2005	1 355	889	9	15	442	-
2007	1 262	780	7	8	467	-
2008	1 357	827	7	10	513	-
2009	1 620	945	18	23	634	-
2010	1 752	987	14	46	705	-
	<b>ausländische Studienanfängerinnen</b>					
1992	65	52	4	4	5	-
1995	141	121	1	4	15	-
2000	439	308	9	8	114	-
2005	635	408	4	7	216	-
2007	659	404	3	6	246	-
2008	703	448	2	8	245	-
2009	827	476	7	14	330	-
2010	899	515	6	33	345	-

<sup>1)</sup> 1992 einschließlich Pädagogische Hochschulen, die 1993 den Universitäten angegliedert wurden

## I. Zusammengefasste Übersichten Wintersemester 1992/93 bis Wintersemester 2010/11

### 3. Studierende an Hochschulen insgesamt nach Fächergruppen

Lfd. Nr.	Wintersemester	Studierende insgesamt	Studierende in		
			Sprach- und Kulturwissenschaften	Sport	Rechts-, Wirtschafts- und Sozialwissenschaften
<b>Studierende insgesamt</b>					
1	1992/93	22 232	3 509	379	5 342
2	1995/96	27 299	4 290	378	10 173
3	2000/01	38 227	6 565	779	13 462
4	2005/06	51 732	9 238	931	17 192
5	2007/08	51 341	8 992	851	16 540
6	2008/09	52 034	8 568	824	17 109
7	2009/10	52 924	8 776	768	16 395
8	2010/11	54 078	9 163	762	16 918
<b>Studentinnen</b>					
9	1992/93	10 684	2 683	188	2 945
10	1995/96	13 523	3 103	202	5 593
11	2000/01	19 929	4 780	375	7 588
12	2005/06	26 271	6 576	321	9 132
13	2007/08	26 116	6 443	285	8 797
14	2008/09	26 120	6 157	255	9 120
15	2009/10	26 548	6 246	227	9 215
16	2010/11	26 902	6 474	239	9 373

### 4. Anteil der Studierenden je Fächergruppe an den Studierenden insgesamt

Lfd. Nr.	Wintersemester	Studierende insgesamt	Anteil der Studierenden		
			Sprach- und Kulturwissenschaften	Sport	Rechts-, Wirtschafts- und Sozialwissenschaften
<b>Studierende insgesamt</b>					
1	1992/93	100	15,8	1,7	24,0
2	1995/96	100	15,7	1,4	37,3
3	2000/01	100	17,2	2,0	35,2
4	2005/06	100	17,9	1,8	33,2
5	2007/08	100	17,5	1,7	32,3
6	2008/09	100	16,5	1,6	32,8
7	2009/10	100	16,6	1,5	31,0
8	2010/11	100	16,9	1,4	31,3
<b>Studentinnen</b>					
9	1992/93	100	25,1	1,8	27,6
10	1995/96	100	22,9	1,5	41,4
11	2000/01	100	24,0	1,9	38,1
12	2005/06	100	25,0	1,2	34,7
13	2007/08	100	24,7	1,1	33,7
14	2008/09	100	23,6	1,0	34,9
15	2009/10	100	23,5	0,9	34,7
16	2010/11	100	24,1	0,9	34,8



der Fächergruppe					Lfd. Nr.
Mathematik, Naturwissenschaften	Humanmedizin/ Gesundheitswissenschaften	Agrar-, Forst- und Ernährungswissenschaften	Ingenieurwissenschaften	Kunst, Kunstwissenschaft	
<b>Studierende insgesamt</b>					
4 204	2 409	882	4 843	664	1
3 736	2 379	1 206	4 041	1 096	2
6 396	2 367	1 779	5 046	1 833	3
8 475	3 707	2 243	7 623	2 323	4
8 121	4 174	2 528	7 957	2 178	5
7 992	4 165	2 579	8 760	2 037	6
7 786	4 263	2 672	10 233	2 031	7
7 630	4 170	2 857	10 516	2 062	8
<b>Studentinnen</b>					
1 934	1 222	399	952	361	9
1 373	1 229	640	727	656	10
2 363	1 317	1 105	1 243	1 158	11
3 255	2 465	1 358	1 749	1 415	12
3 200	2 724	1 523	1 840	1 304	13
3 091	2 830	1 550	1 901	1 216	14
3 004	2 916	1 570	2 147	1 223	15
2 957	2 799	1 639	2 161	1 260	16

je Fächergruppe in %					Lfd. Nr.
Mathematik, Naturwissenschaften	Humanmedizin/ Gesundheitswissenschaften	Agrar-, Forst- und Ernährungswissenschaften	Ingenieurwissenschaften	Kunst, Kunstwissenschaft	
<b>Studierende insgesamt</b>					
18,9	10,8	4,0	21,8	3,0	1
13,7	8,7	4,4	14,8	4,0	2
16,7	6,2	4,7	13,2	4,8	3
16,4	7,2	4,3	14,7	4,5	4
15,8	8,1	4,9	15,5	4,2	5
15,4	8,0	5,0	16,8	3,9	6
14,7	8,1	5,0	19,3	3,8	7
14,1	7,7	5,3	19,4	3,8	8
<b>Studentinnen</b>					
18,1	11,4	3,7	8,9	3,4	9
10,2	9,1	4,7	5,4	4,8	10
11,9	6,6	5,5	6,2	5,8	11
12,4	9,4	5,2	6,7	5,4	12
12,2	10,4	5,8	7,1	5,0	13
11,8	10,8	5,9	7,3	4,7	14
11,3	11,0	5,9	8,1	4,6	15
11,0	10,4	6,1	8,0	4,7	16

## I. Zusammengefasste Übersichten Wintersemester 1992/93 bis Wintersemester 2010/11

### 5. Studienanfängerinnen und Studienanfänger an Hochschulen insgesamt nach Fächergruppen

Lfd. Nr.	Studienjahr <sup>1)</sup>	insgesamt	Studienanfänger/-innen in der		
			Sprach- und Kulturwissenschaften	Sport	Rechts-, Wirtschafts- und Sozialwissenschaften
<b>Studienanfänger/-innen insgesamt</b>					
1	1992	5 308	922	57	1 869
2	1995	5 484	778	76	2 287
3	2000	8 271	1 308	158	2 935
4	2005	8 765	1 385	124	2 948
5	2007	9 346	1 649	113	3 068
6	2008	10 120	1 642	151	3 657
7	2009	10 230	1 750	113	3 546
8	2010	10 085	1 678	105	3 580
<b>Studienanfängerinnen</b>					
9	1992	2 768	735	25	1 078
10	1995	3 032	593	42	1 362
11	2000	4 343	968	70	1 742
12	2005	4 435	1 000	40	1 612
13	2007	4 997	1 205	48	1 830
14	2008	5 220	1 209	47	2 033
15	2009	5 298	1 243	38	2 141
16	2010	5 119	1 179	37	2 064

### 6. Anteil der Studienanfängerinnen und Studienanfänger je Fächergruppe an den Studienanfängerinnen und Studienanfängern insgesamt

Lfd. Nr.	Studienjahr <sup>1)</sup>	insgesamt	Anteil der Studienanfänger/-innen		
			Sprach- und Kulturwissenschaften	Sport	Rechts-, Wirtschafts- und Sozialwissenschaften
<b>Studienanfänger/-innen insgesamt</b>					
1	1992	100	17,4	1,1	35,2
2	1995	100	14,2	1,4	41,7
3	2000	100	15,8	1,9	35,5
4	2005	100	15,8	1,4	33,7
5	2007	100	17,6	1,2	32,8
6	2008	100	16,2	1,5	36,1
7	2009	100	17,1	1,1	34,7
8	2010	100	16,6	1,0	35,5
<b>Studienanfängerinnen</b>					
9	1992	100	26,6	0,9	38,9
10	1995	100	19,6	1,4	44,9
11	2000	100	22,3	1,6	40,1
12	2005	100	22,6	0,9	36,3
13	2007	100	24,1	1,0	36,6
14	2008	100	23,2	0,9	39,0
15	2009	100	23,5	0,7	40,4
16	2010	100	23,0	0,7	40,3

<sup>1)</sup> Studierende im ersten Hochschulsemester (Sommersemester plus nachfolgendes Wintersemester)

Fächergruppe (des 1. Studienfachs)					Lfd. Nr.
Mathematik, Naturwissenschaften	Humanmedizin/ Gesundheitswissenschaften	Agrar-, Forst- und Ernährungswissenschaften	Ingenieurwissenschaften	Kunst, Kunstwissenschaft	
<b>Studienanfänger/-innen insgesamt</b>					
604	442	285	993	136	1
668	417	291	745	222	2
1 714	440	308	1 134	274	3
1 413	632	477	1 517	269	4
1 400	564	493	1 764	295	5
1 392	659	490	1 867	262	6
1 311	640	441	2 137	292	7
1 301	579	522	1 973	347	8
<b>Studienanfängerinnen</b>					
285	239	141	184	81	9
274	224	203	186	148	10
598	297	195	294	179	11
543	443	269	374	154	12
565	363	325	469	192	13
561	490	314	402	164	14
541	475	258	430	172	15
528	408	269	423	211	16

je Fächergruppe in %					Lfd. Nr.
Mathematik, Naturwissenschaften	Humanmedizin/ Gesundheitswissenschaften	Agrar-, Forst- und Ernährungswissenschaften	Ingenieurwissenschaften	Kunst, Kunstwissenschaft	
<b>Studienanfänger/-innen insgesamt</b>					
11,4	8,3	5,4	18,7	2,5	1
12,2	7,6	5,3	13,6	4,0	2
20,7	5,3	3,8	13,7	3,3	3
16,1	7,2	5,4	17,3	3,1	4
15,0	6,0	5,3	18,9	3,2	5
13,8	6,5	4,8	18,5	2,6	6
12,8	6,3	4,3	20,9	2,9	7
12,9	5,7	5,2	19,6	3,4	8
<b>Studienanfängerinnen</b>					
10,3	8,6	5,1	6,7	2,9	9
9,0	7,4	6,7	6,1	4,9	10
13,8	6,8	4,5	6,8	4,1	11
12,2	10,0	6,1	8,4	3,5	12
11,3	7,3	6,5	9,4	3,8	13
10,7	9,4	6,0	7,7	3,1	14
10,2	9,0	4,9	8,1	3,2	15
10,3	8,0	5,3	8,3	4,1	16

## II. Wintersemester 2010/11

## 1. Studierende nach Hochschularten und Hochschulen

Hochschule	Geschlecht	Studierende			Deutsche Studierende			Ausländische Studierende		
		insgesamt	darunter im ersten		zusammen	darunter im ersten		zusammen	darunter im ersten	
			Hochschulsemester	Fachsemester		Hochschulsemester	Fachsemester		Hochschulsemester	Fachsemester
<b>Universitäten</b>										
Martin-Luther-Universität Halle-Wittenberg	m	7 803	1 304	1 993	7 123	1 160	1 813	680	144	180
	w	11 038	1 951	2 823	10 349	1 761	2 587	689	190	236
	i	18 841	3 255	4 816	17 472	2 921	4 400	1 369	334	416
Standort -Halle	m	7 754	1 300	1 985	7 087	1 160	1 810	667	140	175
	w	11 014	1 951	2 821	10 333	1 761	2 586	681	190	235
	i	18 768	3 251	4 806	17 420	2 921	4 396	1 348	330	410
-Merseburg	m	49	4	8	36	-	3	13	4	5
	w	24	-	2	16	-	1	8	-	1
	i	73	4	10	52	-	4	21	4	6
Otto-von-Guericke- Universität Magdeburg	m	7 870	1 280	1 822	7 091	1 094	1 580	779	186	242
	w	5 793	990	1 515	5 137	803	1 264	656	187	251
	i	13 663	2 270	3 337	12 228	1 897	2 844	1 435	373	493
Zusammen	m	15 673	2 584	3 815	14 214	2 254	3 393	1 459	330	422
	w	16 831	2 941	4 338	15 486	2 564	3 851	1 345	377	487
	i	32 504	5 525	8 153	29 700	4 818	7 244	2 804	707	909
<b>Theologische Hochschulen</b>										
Theologische Hochschule Friedensau	m	93	19	22	65	14	17	28	5	5
	w	63	17	17	49	13	13	14	4	4
	i	156	36	39	114	27	30	42	9	9
<b>Kunsthochschulen</b>										
Burg Giebichenstein Kunsthochschule Halle	m	413	69	98	375	59	87	38	10	11
	w	677	115	158	611	89	128	66	26	30
	i	1 090	184	256	986	148	215	104	36	41
Evangelische Hochschule für Kirchenmusik Halle	m	34	2	3	31	2	3	3	-	-
	w	27	3	7	23	3	6	4	-	1
	i	61	5	10	54	5	9	7	-	1
Zusammen	m	447	71	101	406	61	90	41	10	11
	w	704	118	165	634	92	134	70	26	31
	i	1 151	189	266	1 040	153	224	111	36	42
<b>Fachhochschulen (ohne Verwaltungsfachhochschulen)</b>										
Hochschule Merseburg	m	1 760	314	508	1 614	285	495	146	29	13
	w	1 189	195	293	1 060	166	275	129	29	18
	i	2 949	509	801	2 674	451	770	275	58	31
Hochschule Magdeburg-Stendal	m	3 327	551	768	3 192	520	739	135	31	29
	w	3 162	520	722	2 999	476	678	163	44	44
	i	6 489	1 071	1 490	6 191	996	1 417	298	75	73
Standort -Magdeburg	m	2 670	465	646	2 569	436	622	101	29	24
	w	1 881	326	443	1 768	288	417	113	38	26
	i	4 551	791	1 089	4 337	724	1 039	214	67	50
-Stendal	m	657	86	122	623	84	117	34	2	5
	w	1 281	194	279	1 231	188	261	50	6	18
	i	1 938	280	401	1 854	272	378	84	8	23

## II. Wintersemester 2010/11

## Noch 1. Studierende nach Hochschularten und Hochschulen

Hochschule	Ge- schlecht	Studierende			Deutsche Studierende			Ausländische Studierende		
		ins- gesamt	darunter im ersten		zu- sammen	darunter im ersten		zu- sammen	darunter im ersten	
			Hoch- schul- semester	Fach- semester		Hoch- schul- semester	Fach- semester		Hoch- schul- semester	Fach- semester
<b>noch Fachhochschulen (ohne Verwaltungsfachhochschulen)</b>										
Hochschule Harz	m	1 440	194	278	1 411	188	272	29	6	6
	w	1 864	324	395	1 809	317	386	55	7	9
	i	3 304	518	673	3 220	505	658	84	13	15
Standort -Halberstadt	m	382	45	63	379	45	63	3	-	-
	w	667	86	102	657	86	102	10	-	-
	i	1 049	131	165	1 036	131	165	13	-	-
-Wernigerode	m	1 058	149	215	1 032	143	209	26	6	6
	w	1 197	238	293	1 152	231	284	45	7	9
	i	2 255	387	508	2 184	374	493	71	13	15
Hochschule Anhalt	m	4 190	794	1 032	3 524	572	822	666	222	210
	w	2 961	554	712	2 383	360	551	578	194	161
	i	7 151	1 348	1 744	5 907	932	1 373	1 244	416	371
Standort -Bernburg	m	1 328	227	299	1 166	189	262	162	38	37
	w	1 532	270	339	1 286	197	285	246	73	54
	i	2 860	497	638	2 452	386	547	408	111	91
-Dessau	m	648	143	198	472	71	126	176	72	72
	w	624	139	195	474	70	132	150	69	63
	i	1 272	282	393	946	141	258	326	141	135
-Köthen	m	2 214	424	535	1 886	312	434	328	112	101
	w	805	145	178	623	93	134	182	52	44
	i	3 019	569	713	2 509	405	568	510	164	145
Hochschule für Gesundheitswesen und Sozialarbeit Weißenfels	m	5	-	-	5	-	-	-	-	-
	w	9	-	-	9	-	-	-	-	-
	i	14	-	-	14	-	-	-	-	-
Zusammen	m	10 722	1 853	2 586	9 746	1 565	2 328	976	288	258
	w	9 185	1 593	2 122	8 260	1 319	1 890	925	274	232
	i	19 907	3 446	4 708	18 006	2 884	4 218	1 901	562	490
<b>Verwaltungsfachhochschulen</b>										
Fachhochschule Polizei Sachsen-Anhalt, Aschersleben	m	241	27	27	241	27	27	-	-	-
	w	119	18	21	119	18	21	-	-	-
	i	360	45	48	360	45	48	-	-	-
<b>Hochschulen insgesamt</b>										
Insgesamt	m	27 176	4 554	6 551	24 672	3 921	5 855	2 504	633	696
	w	26 902	4 687	6 663	24 548	4 006	5 909	2 354	681	754
	i	54 078	9 241	13 214	49 220	7 927	11 764	4 858	1 314	1 450

## II. Wintersemester 2010/11

## 2. Studierende nach Hochschulen, Hochschularten und Fächergruppen

Fächergruppe des 1. Studienfachs	Ge- schlecht	Studierende			Deutsche Studierende			Ausländische Studierende		
		ins- gesamt	darunter im ersten		zu- sammen	darunter im ersten		zu- sammen	darunter im ersten	
			Hoch- schul- semester	Fach- semester		Hoch- schul- semester	Fach- semester		Hoch- schul- semester	Fach- semester
<b>Universitäten</b>										
Martin-Luther-Universität Halle-Wittenberg										
Sprach- und Kulturwissenschaften	m	1 637	265	405	1 527	236	370	110	29	35
	w	3 713	604	894	3 481	534	806	232	70	88
	i	5 350	869	1 299	5 008	770	1 176	342	99	123
Sport	m	239	28	51	232	27	50	7	1	1
	w	132	13	39	130	13	39	2	-	-
	i	371	41	90	362	40	89	9	1	1
Rechts-, Wirtschafts- und Sozialwissenschaften	m	2 355	477	735	2 149	422	669	206	55	66
	w	2 647	675	910	2 434	611	828	213	64	82
	i	5 002	1 152	1 645	4 583	1 033	1 497	419	119	148
Mathematik, Naturwissenschaften	m	2 192	332	509	2 022	298	467	170	34	42
	w	2 057	347	506	1 956	312	465	101	35	41
	i	4 249	679	1 015	3 978	610	932	271	69	83
Humanmedizin/ Gesundheitswissenschaften	m	795	95	123	694	85	105	101	10	18
	w	1 463	177	226	1 404	168	215	59	9	11
	i	2 258	272	349	2 098	253	320	160	19	29
Agrar-, Forst- und Ernährungswissenschaften	m	377	82	127	350	76	120	27	6	7
	w	678	102	176	649	97	171	29	5	5
	i	1 055	184	303	999	173	291	56	11	12
Ingenieurwissenschaften	m	95	8	12	51	-	4	44	8	8
	w	42	4	6	17	-	1	25	4	5
	i	137	12	18	68	-	5	69	12	13
Kunst, Kunstwissenschaft	m	113	17	31	98	16	28	15	1	3
	w	306	29	66	278	26	62	28	3	4
	i	419	46	97	376	42	90	43	4	7
Zusammen	m	7 803	1 304	1 993	7 123	1 160	1 813	680	144	180
	w	11 038	1 951	2 823	10 349	1 761	2 587	689	190	236
	i	18 841	3 255	4 816	17 472	2 921	4 400	1 369	334	416
Otto-von-Guericke-Universität Magdeburg										
Sprach- und Kulturwissenschaften	m	747	133	220	679	92	176	68	41	44
	w	1 861	326	520	1 712	265	447	149	61	73
	i	2 608	459	740	2 391	357	623	217	102	117
Sport	m	284	37	54	271	27	44	13	10	10
	w	107	23	35	100	18	30	7	5	5
	i	391	60	89	371	45	74	20	15	15
Rechts-, Wirtschafts- und Sozialwissenschaften	m	1 526	308	521	1 340	262	457	186	46	64
	w	1 598	325	540	1 323	249	428	275	76	112
	i	3 124	633	1 061	2 663	511	885	461	122	176
Mathematik, Naturwissenschaften	m	1 376	197	264	1 229	176	231	147	21	33
	w	393	55	83	320	36	59	73	19	24
	i	1 769	252	347	1 549	212	290	220	40	57
Humanmedizin/ Gesundheitswissenschaften	m	460	56	69	415	49	62	45	7	7
	w	962	121	152	904	113	141	58	8	11
	i	1 422	177	221	1 319	162	203	103	15	18
Ingenieurwissenschaften	m	3 471	549	694	3 151	488	610	320	61	84
	w	865	140	185	771	122	159	94	18	26
	i	4 336	689	879	3 922	610	769	414	79	110
Kunst, Kunstwissenschaft	m	6	-	-	6	-	-	-	-	-
	w	7	-	-	7	-	-	-	-	-
	i	13	-	-	13	-	-	-	-	-
Zusammen	m	7 870	1 280	1 822	7 091	1 094	1 580	779	186	242
	w	5 793	990	1 515	5 137	803	1 264	656	187	251
	i	13 663	2 270	3 337	12 228	1 897	2 844	1 435	373	493

## II. Wintersemester 2010/11

## Noch 2. Studierende nach Hochschulen, Hochschularten und Fächergruppen

Fächergruppe des 1. Studienfachs	Ge- schlecht	Studierende			Deutsche Studierende			Ausländische Studierende		
		ins- gesamt	darunter im ersten		zu- sammen	darunter im ersten		zu- sammen	darunter im ersten	
			Hoch- schul- semester	Fach- semester		Hoch- schul- semester	Fach- semester		Hoch- schul- semester	Fach- semester
<b>Universitäten zusammen</b>										
Sprach- und Kulturwissenschaften	m	2 384	398	625	2 206	328	546	178	70	79
	w	5 574	930	1 414	5 193	799	1 253	381	131	161
	i	7 958	1 328	2 039	7 399	1 127	1 799	559	201	240
Sport	m	523	65	105	503	54	94	20	11	11
	w	239	36	74	230	31	69	9	5	5
	i	762	101	179	733	85	163	29	16	16
Rechts-, Wirtschafts- und Sozialwissenschaften	m	3 881	785	1 256	3 489	684	1 126	392	101	130
	w	4 245	1 000	1 450	3 757	860	1 256	488	140	194
	i	8 126	1 785	2 706	7 246	1 544	2 382	880	241	324
Mathematik, Naturwissenschaften	m	3 568	529	773	3 251	474	698	317	55	75
	w	2 450	402	589	2 276	348	524	174	54	65
	i	6 018	931	1 362	5 527	822	1 222	491	109	140
Humanmedizin/ Gesundheitswissenschaften	m	1 255	151	192	1 109	134	167	146	17	25
	w	2 425	298	378	2 308	281	356	117	17	22
	i	3 680	449	570	3 417	415	523	263	34	47
Agrar-, Forst- und Ernährungswissenschaften	m	377	82	127	350	76	120	27	6	7
	w	678	102	176	649	97	171	29	5	5
	i	1 055	184	303	999	173	291	56	11	12
Ingenieurwissenschaften	m	3 566	557	706	3 202	488	614	364	69	92
	w	907	144	191	788	122	160	119	22	31
	i	4 473	701	897	3 990	610	774	483	91	123
Kunst, Kunstwissenschaft	m	119	17	31	104	16	28	15	1	3
	w	313	29	66	285	26	62	28	3	4
	i	432	46	97	389	42	90	43	4	7
Zusammen	m	15 673	2 584	3 815	14 214	2 254	3 393	1 459	330	422
	w	16 831	2 941	4 338	15 486	2 564	3 851	1 345	377	487
	i	32 504	5 525	8 153	29 700	4 818	7 244	2 804	707	909
<b>Theologische Hochschulen</b>										
Theologische Hochschule Friedensau										
Sprach- und Kulturwissenschaften	m	51	7	10	39	6	9	12	1	1
	w	16	3	3	14	2	2	2	1	1
	i	67	10	13	53	8	11	14	2	2
Rechts-, Wirtschafts- und Sozialwissenschaften	m	36	10	10	20	6	6	16	4	4
	w	34	7	7	23	4	4	11	3	3
	i	70	17	17	43	10	10	27	7	7
Humanmedizin/ Gesundheitswissenschaften	m	6	2	2	6	2	2	-	-	-
	w	13	7	7	12	7	7	1	-	-
	i	19	9	9	18	9	9	1	-	-
Zusammen	m	93	19	22	65	14	17	28	5	5
	w	63	17	17	49	13	13	14	4	4
	i	156	36	39	114	27	30	42	9	9
<b>Kunsthochschulen</b>										
Burg Giebichenstein Kunsthochschule Halle										
Mathematik, Naturwissenschaften	m	30	9	9	29	8	8	1	1	1
	w	6	1	1	6	1	1	-	-	-
	i	36	10	10	35	9	9	1	1	1
Ingenieurwissenschaften	m	18	3	4	18	3	4	-	-	-
	w	87	17	24	81	13	20	6	4	4
	i	105	20	28	99	16	24	6	4	4

## II. Wintersemester 2010/11

## Noch 2. Studierende nach Hochschulen, Hochschularten und Fächergruppen

Fächergruppe des 1. Studienfachs	Ge- schlecht	Studierende			Deutsche Studierende			Ausländische Studierende		
		ins- gesamt	darunter im ersten		zu- sammen	darunter im ersten		zu- sammen	darunter im ersten	
			Hoch- schul- semester	Fach- semester		Hoch- schul- semester	Fach- semester		Hoch- schul- semester	Fach- semester
noch Burg Giebichenstein Kunsthochschule Halle										
Kunst, Kunstwissenschaft	m	365	57	85	328	48	75	37	9	10
	w	584	97	133	524	75	107	60	22	26
	i	949	154	218	852	123	182	97	31	36
Zusammen	m	413	69	98	375	59	87	38	10	11
	w	677	115	158	611	89	128	66	26	30
	i	1 090	184	256	986	148	215	104	36	41
Evangelische Hochschule für Kirchenmusik Halle										
Kunst, Kunstwissenschaft	m	34	2	3	31	2	3	3	-	-
	w	27	3	7	23	3	6	4	-	1
	i	61	5	10	54	5	9	7	-	1
<b>Kunsthochschulen zusammen</b>										
Mathematik, Naturwissenschaften	m	30	9	9	29	8	8	1	1	1
	w	6	1	1	6	1	1	-	-	-
	i	36	10	10	35	9	9	1	1	1
Ingenieurwissenschaften	m	18	3	4	18	3	4	-	-	-
	w	87	17	24	81	13	20	6	4	4
	i	105	20	28	99	16	24	6	4	4
Kunst, Kunstwissenschaft	m	399	59	88	359	50	78	40	9	10
	w	611	100	140	547	78	113	64	22	27
	i	1 010	159	228	906	128	191	104	31	37
Zusammen	m	447	71	101	406	61	90	41	10	11
	w	704	118	165	634	92	134	70	26	31
	i	1 151	189	266	1 040	153	224	111	36	42
<b>Fachhochschulen (ohne Verwaltungsfachhochschulen)</b>										
Hochschule Merseburg										
Sprach- und Kulturwissenschaften	m	91	11	22	91	11	22	-	-	-
	w	231	28	62	223	27	59	8	1	3
	i	322	39	84	314	38	81	8	1	3
Rechts-, Wirtschafts- und Sozialwissenschaften	m	680	110	159	643	104	154	37	6	5
	w	783	133	175	712	116	169	71	17	6
	i	1 463	243	334	1 355	220	323	108	23	11
Mathematik, Naturwissenschaften	m	182	36	44	180	36	44	2	-	-
	w	22	6	6	20	6	6	2	-	-
	i	204	42	50	200	42	50	4	-	-
Ingenieurwissenschaften	m	807	157	283	700	134	275	107	23	8
	w	153	28	50	105	17	41	48	11	9
	i	960	185	333	805	151	316	155	34	17
Zusammen	m	1 760	314	508	1 614	285	495	146	29	13
	w	1 189	195	293	1 060	166	275	129	29	18
	i	2 949	509	801	2 674	451	770	275	58	31
Hochschule Magdeburg-Stendal										
Sprach- und Kulturwissenschaften	m	162	29	32	135	22	32	27	7	-
	w	653	140	180	598	113	173	55	27	7
	i	815	169	212	733	135	205	82	34	7
Rechts-, Wirtschafts- und Sozialwissenschaften	m	825	129	181	798	120	176	27	9	5
	w	1 595	238	346	1 536	227	327	59	11	19
	i	2 420	367	527	2 334	347	503	86	20	24



## II. Wintersemester 2010/11

## Noch 2. Studierende nach Hochschulen, Hochschularten und Fächergruppen

Fächergruppe des 1. Studienfachs	Ge- schlecht	Studierende			Deutsche Studierende			Ausländische Studierende		
		ins- gesamt	darunter im ersten		zu- sammen	darunter im ersten		zu- sammen	darunter im ersten	
			Hoch- schul- semester	Fach- semester		Hoch- schul- semester	Fach- semester		Hoch- schul- semester	Fach- semester
noch Hochschule Magdeburg-Stendal										
Mathematik, Naturwissenschaften	m	48	16	22	48	16	22	-	-	-
	w	28	6	13	22	5	8	6	1	5
	i	76	22	35	70	21	30	6	1	5
Humanmedizin/ Gesundheitswissenschaften	m	105	9	11	105	9	11	-	-	-
	w	352	58	71	348	57	70	4	1	1
	i	457	67	82	453	66	81	4	1	1
Ingenieurwissenschaften	m	2 056	358	498	1 981	344	475	75	14	23
	w	431	66	94	397	64	83	34	2	11
	i	2 487	424	592	2 378	408	558	109	16	34
Kunst, Kunstwissenschaft	m	131	10	24	125	9	23	6	1	1
	w	103	12	18	98	10	17	5	2	1
	i	234	22	42	223	19	40	11	3	2
Zusammen	m	3 327	551	768	3 192	520	739	135	31	29
	w	3 162	520	722	2 999	476	678	163	44	44
	i	6 489	1 071	1 490	6 191	996	1 417	298	75	73
Hochschule Harz										
Rechts-, Wirtschafts- und Sozialwissenschaften	m	938	121	163	916	117	159	22	4	4
	w	1 712	290	340	1 661	283	332	51	7	8
	i	2 650	411	503	2 577	400	491	73	11	12
Mathematik, Naturwissenschaften	m	387	52	87	382	50	85	5	2	2
	w	144	31	52	140	31	51	4	-	1
	i	531	83	139	522	81	136	9	2	3
Ingenieurwissenschaften	m	115	21	28	113	21	28	2	-	-
	w	8	3	3	8	3	3	-	-	-
	i	123	24	31	121	24	31	2	-	-
Zusammen	m	1 440	194	278	1 411	188	272	29	6	6
	w	1 864	324	395	1 809	317	386	55	7	9
	i	3 304	518	673	3 220	505	658	84	13	15
Hochschule Anhalt										
Sprach- und Kulturwissenschaften	m	1	-	-	-	-	-	1	-	-
	w	-	-	-	-	-	-	-	-	-
	i	1	-	-	-	-	-	1	-	-
Rechts-, Wirtschafts- und Sozialwissenschaften	m	944	126	195	790	91	162	154	35	33
	w	885	156	183	652	86	136	233	70	47
	i	1 829	282	378	1 442	177	298	387	105	80
Mathematik, Naturwissenschaften	m	458	74	114	397	54	100	61	20	14
	w	307	58	76	234	35	60	73	23	16
	i	765	132	190	631	89	160	134	43	30
Agrar-, Forst- und Ernährungswissenschaften	m	841	168	215	791	157	201	50	11	14
	w	961	163	229	895	145	205	66	18	24
	i	1 802	331	444	1 686	302	406	116	29	38
Ingenieurwissenschaften	m	1 793	391	460	1 416	247	323	377	144	137
	w	575	134	146	393	61	83	182	73	63
	i	2 368	525	606	1 809	308	406	559	217	200
Kunst, Kunstwissenschaft	m	153	35	48	130	23	36	23	12	12
	w	233	43	78	209	33	67	24	10	11
	i	386	78	126	339	56	103	47	22	23
Zusammen	m	4 190	794	1 032	3 524	572	822	666	222	210
	w	2 961	554	712	2 383	360	551	578	194	161
	i	7 151	1 348	1 744	5 907	932	1 373	1 244	416	371

## II. Wintersemester 2010/11

## Noch 2. Studierende nach Hochschulen, Hochschularten und Fächergruppen

Fächergruppe des 1. Studienfachs	Ge- schlecht	Studierende			Deutsche Studierende			Ausländische Studierende		
		ins- gesamt	darunter im ersten		zu- sammen	darunter im ersten		zu- sammen	darunter im ersten	
			Hoch- schul- semester	Fach- semester		Hoch- schul- semester	Fach- semester		Hoch- schul- semester	Fach- semester
<b>Hochschule für Gesundheitswesen und Sozialarbeit Weißenfels</b>										
Humanmedizin/ Gesundheitswissenschaften	m	5	-	-	5	-	-	-	-	-
	w	9	-	-	9	-	-	-	-	-
	i	14	-	-	14	-	-	-	-	-
<b>Fachhochschulen (ohne Verwaltungsfachhochschulen) zusammen</b>										
Sprach- und Kulturwissenschaften	m	254	40	54	226	33	54	28	7	-
	w	884	168	242	821	140	232	63	28	10
	i	1 138	208	296	1 047	173	286	91	35	10
Rechts-, Wirtschafts- und Sozialwissenschaften	m	3 387	486	698	3 147	432	651	240	54	47
	w	4 975	817	1 044	4 561	712	964	414	105	80
	i	8 362	1 303	1 742	7 708	1 144	1 615	654	159	127
Mathematik, Naturwissenschaften	m	1 075	178	267	1 007	156	251	68	22	16
	w	501	101	147	416	77	125	85	24	22
	i	1 576	279	414	1 423	233	376	153	46	38
Humanmedizin/ Gesundheitswissenschaften	m	110	9	11	110	9	11	-	-	-
	w	361	58	71	357	57	70	4	1	1
	i	471	67	82	467	66	81	4	1	1
Agrar-, Forst- und Ernährungswissenschaften	m	841	168	215	791	157	201	50	11	14
	w	961	163	229	895	145	205	66	18	24
	i	1 802	331	444	1 686	302	406	116	29	38
Ingenieurwissenschaften	m	4 771	927	1 269	4 210	746	1 101	561	181	168
	w	1 167	231	293	903	145	210	264	86	83
	i	5 938	1 158	1 562	5 113	891	1 311	825	267	251
Kunst, Kunstwissenschaft	m	284	45	72	255	32	59	29	13	13
	w	336	55	96	307	43	84	29	12	12
	i	620	100	168	562	75	143	58	25	25
Zusammen	m	10 722	1 853	2 586	9 746	1 565	2 328	976	288	258
	w	9 185	1 593	2 122	8 260	1 319	1 890	925	274	232
	i	19 907	3 446	4 708	18 006	2 884	4 218	1 901	562	490
<b>Verwaltungsfachhochschulen</b>										
Fachhochschule Polizei Sachsen-Anhalt, Aschersleben										
Rechts-, Wirtschafts- und Sozialwissenschaften	m	241	27	27	241	27	27	-	-	-
	w	119	18	21	119	18	21	-	-	-
	i	360	45	48	360	45	48	-	-	-
<b>Hochschulen insgesamt</b>										
Sprach- und Kulturwissenschaften	m	2 689	445	689	2 471	367	609	218	78	80
	w	6 474	1 101	1 659	6 028	941	1 487	446	160	172
	i	9 163	1 546	2 348	8 499	1 308	2 096	664	238	252
Sport	m	523	65	105	503	54	94	20	11	11
	w	239	36	74	230	31	69	9	5	5
	i	762	101	179	733	85	163	29	16	16
Rechts-, Wirtschafts- und Sozialwissenschaften	m	7 545	1 308	1 991	6 897	1 149	1 810	648	159	181
	w	9 373	1 842	2 522	8 460	1 594	2 245	913	248	277
	i	16 918	3 150	4 513	15 357	2 743	4 055	1 561	407	458
Mathematik, Naturwissenschaften	m	4 673	716	1 049	4 287	638	957	386	78	92
	w	2 957	504	737	2 698	426	650	259	78	87
	i	7 630	1 220	1 786	6 985	1 064	1 607	645	156	179
Humanmedizin/ Gesundheitswissenschaften	m	1 371	162	205	1 225	145	180	146	17	25
	w	2 799	363	456	2 677	345	433	122	18	23
	i	4 170	525	661	3 902	490	613	268	35	48

## II. Wintersemester 2010/11

### Noch 2. Studierende nach Hochschulen, Hochschularten und Fächergruppen

Fächergruppe des 1. Studienfachs	Ge- schlecht	Studierende			Deutsche Studierende			Ausländische Studierende		
		ins- gesamt	darunter im ersten		zu- sammen	darunter im ersten		zu- sammen	darunter im ersten	
			Hoch- schul- semester	Fach- semester		Hoch- schul- semester	Fach- semester		Hoch- schul- semester	Fach- semester
noch Hochschulen insgesamt										
Agrar-, Forst- und Ernährungswissenschaften	m	1 218	250	342	1 141	233	321	77	17	21
	w	1 639	265	405	1 544	242	376	95	23	29
	i	2 857	515	747	2 685	475	697	172	40	50
Ingenieurwissenschaften	m	8 355	1 487	1 979	7 430	1 237	1 719	925	250	260
	w	2 161	392	508	1 772	280	390	389	112	118
	i	10 516	1 879	2 487	9 202	1 517	2 109	1 314	362	378
Kunst, Kunstwissenschaft	m	802	121	191	718	98	165	84	23	26
	w	1 260	184	302	1 139	147	259	121	37	43
	i	2 062	305	493	1 857	245	424	205	60	69
<b>Insgesamt</b>	<b>m</b>	<b>27 176</b>	<b>4 554</b>	<b>6 551</b>	<b>24 672</b>	<b>3 921</b>	<b>5 855</b>	<b>2 504</b>	<b>633</b>	<b>696</b>
	<b>w</b>	<b>26 902</b>	<b>4 687</b>	<b>6 663</b>	<b>24 548</b>	<b>4 006</b>	<b>5 909</b>	<b>2 354</b>	<b>681</b>	<b>754</b>
	<b>i</b>	<b>54 078</b>	<b>9 241</b>	<b>13 214</b>	<b>49 220</b>	<b>7 927</b>	<b>11 764</b>	<b>4 858</b>	<b>1 314</b>	<b>1 450</b>

## II. Wintersemester 2010/11

## 3. Studierende an Hochschulen insgesamt nach Fächergruppen, Studienbereichen und 1. Studienfach

Fächergruppe Studienbereich 1. Studienfach	Geschlecht	Studierende			Deutsche Studierende			Ausländische Studierende		
		insgesamt	darunter im ersten		zusammen	darunter im ersten		zusammen	darunter im ersten	
			Hochschulsemester	Fachsemester		Hochschulsemester	Fachsemester		Hochschulsemester	Fachsemester
<b>Sprach- und Kulturwissenschaften</b>										
<i>Sprach- und Kulturwissenschaften allgemein</i>										
Interdisziplinäre Studien (Schwerpunkt Sprach- und Kulturwissenschaften)	m w i	125 399 524	25 93 118	39 108 147	104 344 448	14 69 83	29 83 112	21 55 76	11 24 35	10 25 35
Medienwissenschaft	m w i	206 282 488	18 35 53	39 56 95	198 262 460	16 30 46	36 50 86	8 20 28	2 5 7	3 6 9
Studienbereich zusammen	m w i	331 681 1 012	43 128 171	78 164 242	302 606 908	30 99 129	65 133 198	29 75 104	13 29 42	13 31 44
<i>Evangelische Theologie, - Religionslehre</i>										
Evangelische Theologie, - Religionslehre	m w i	114 99 213	15 18 33	20 21 41	95 92 187	13 14 27	16 17 33	19 7 26	2 4 6	4 4 8
<i>Katholische Theologie, - Religionslehre</i>										
Caritaswissenschaft	m w i	1 - 1	- - -	1 - 1	1 - 1	- - -	1 - 1	- - -	- - -	- - -
Katholische Theologie, - Religionslehre	m w i	2 4 6	- - -	- - -	1 4 5	- - -	- - -	1 - 1	- - -	- - -
Studienbereich zusammen	m w i	3 4 7	- - -	1 - 1	2 4 6	- - -	1 - 1	1 - 1	- - -	- - -
<i>Philosophie</i>										
Ethik	m w i	19 42 61	- - -	- - -	18 42 60	- - -	- - -	1 - 1	- - -	- - -
Philosophie	m w i	157 123 280	33 25 58	48 31 79	149 120 269	30 24 54	45 30 75	8 3 11	3 1 4	3 1 4
Studienbereich zusammen	m w i	176 165 341	33 25 58	48 31 79	167 162 329	30 24 54	45 30 75	9 3 12	3 1 4	3 1 4
<i>Geschichte</i>										
Alte Geschichte	m w i	5 9 14	- 1 1	- 2 2	3 7 10	- - -	- 1 1	2 2 4	- 1 1	- 1 1
Archäologie	m w i	70 82 152	11 4 15	16 14 30	65 82 147	9 4 13	14 14 28	5 - 5	2 - 2	2 - 2
Geschichte	m w i	358 262 620	39 45 84	77 62 139	349 257 606	35 44 79	72 59 131	9 5 14	4 1 5	5 3 8
Studienbereich zusammen	m w i	433 353 786	50 50 100	93 78 171	417 346 763	44 48 92	86 74 160	16 7 23	6 2 8	7 4 11

## II. Wintersemester 2010/11

**Noch 3. Studierende an Hochschulen insgesamt nach Fächergruppen, Studienbereichen und 1. Studienfach**

Fächergruppe Studienbereich 1. Studienfach	Geschlecht	Studierende			Deutsche Studierende			Ausländische Studierende		
		insgesamt	darunter im ersten		zusammen	darunter im ersten		zusammen	darunter im ersten	
			Hochschulsemester	Fachsemester		Hochschulsemester	Fachsemester		Hochschulsemester	Fachsemester
<i>Allg. und vergl. Literatur- und Sprachwissenschaft</i>										
Allgemeine Sprachwissenschaft/Indogermanistik	m	20	3	3	18	2	2	2	1	1
	w	89	6	11	83	5	10	6	1	1
	i	109	9	14	101	7	12	8	2	2
Angewandte Sprachwissenschaft	m	36	6	8	34	5	7	2	1	1
	w	158	20	30	154	17	27	4	3	3
	i	194	26	38	188	22	34	6	4	4
Berufsbezogene Fremdsprachenausbildung	m	57	14	9	45	7	9	12	7	-
	w	211	52	41	172	31	39	39	21	2
	i	268	66	50	217	38	48	51	28	2
Studienbereich zusammen	m	113	23	20	97	14	18	16	9	2
	w	458	78	82	409	53	76	49	25	6
	i	571	101	102	506	67	94	65	34	8
<i>Altphilologie (klassische Philologie) Neugriechisch</i>										
Byzantinistik	m	1	-	-	-	-	-	1	-	-
	w	2	-	-	2	-	-	-	-	-
	i	3	-	-	2	-	-	1	-	-
Griechisch	m	2	-	-	2	-	-	-	-	-
	w	-	-	-	-	-	-	-	-	-
	i	2	-	-	2	-	-	-	-	-
Latein	m	9	-	-	8	-	-	1	-	-
	w	28	-	-	27	-	-	1	-	-
	i	37	-	-	35	-	-	2	-	-
Studienbereich zusammen	m	12	-	-	10	-	-	2	-	-
	w	30	-	-	29	-	-	1	-	-
	i	42	-	-	39	-	-	3	-	-
<i>Germanistik (Deutsch, germanische Sprachen ohne Anglistik)</i>										
Deutsch für Ausländer	m	36	16	16	-	-	-	36	16	16
	w	28	20	20	-	-	-	28	20	20
	i	64	36	36	-	-	-	64	36	36
Germanistik/Deutsch	m	180	23	35	167	19	31	13	4	4
	w	620	113	163	557	78	124	63	35	39
	i	800	136	198	724	97	155	76	39	43
Niederländisch	m	1	-	-	1	-	-	-	-	-
	w	-	-	-	-	-	-	-	-	-
	i	1	-	-	1	-	-	-	-	-
Studienbereich zusammen	m	217	39	51	168	19	31	49	20	20
	w	648	133	183	557	78	124	91	55	59
	i	865	172	234	725	97	155	140	75	79
<i>Anglistik, Amerikanistik</i>										
Amerikanistik/Amerikakunde	m	19	3	4	16	1	2	3	2	2
	w	45	10	11	41	10	11	4	-	-
	i	64	13	15	57	11	13	7	2	2
Anglistik/Englisch	m	67	4	7	62	4	7	5	-	-
	w	161	12	21	153	11	18	8	1	3
	i	228	16	28	215	15	25	13	1	3
Studienbereich zusammen	m	86	7	11	78	5	9	8	2	2
	w	206	22	32	194	21	29	12	1	3
	i	292	29	43	272	26	38	20	3	5

## II. Wintersemester 2010/11

**Noch 3. Studierende an Hochschulen insgesamt nach Fächergruppen, Studienbereichen und 1. Studienfach**

Fächergruppe Studienbereich 1. Studienfach	Geschlecht	Studierende			Deutsche Studierende			Ausländische Studierende		
		insgesamt	darunter im ersten		zusammen	darunter im ersten		zusammen	darunter im ersten	
			Hochschulsemester	Fachsemester		Hochschulsemester	Fachsemester		Hochschulsemester	Fachsemester
<i>Romanistik</i>										
Französisch	m	7	3	3	4	-	-	3	3	3
	w	37	1	1	35	-	-	2	1	1
	i	44	4	4	39	-	-	5	4	4
Italienisch	m	4	1	1	3	-	-	1	1	1
	w	27	3	6	23	-	2	4	3	4
	i	31	4	7	26	-	2	5	4	5
Romanistik (Romanische Philologie, Einzelsprachen a.n.g.)	m	5	3	3	3	3	3	2	-	-
	w	40	14	23	34	13	19	6	1	4
	i	45	17	26	37	16	22	8	1	4
Spanisch	m	8	3	3	7	2	2	1	1	1
	w	56	12	14	47	8	9	9	4	5
	i	64	15	17	54	10	11	10	5	6
Studienbereich zusammen	m	24	10	10	17	5	5	7	5	5
	w	160	30	44	139	21	30	21	9	14
	i	184	40	54	156	26	35	28	14	19
<i>Slawistik, Baltistik, Finno-Ugristik</i>										
Russisch	m	1	-	-	1	-	-	-	-	-
	w	15	1	2	11	1	2	4	-	-
	i	16	1	2	12	1	2	4	-	-
Slawistik (Slawistische Philologie)	m	9	1	3	9	1	3	-	-	-
	w	27	9	13	16	4	8	11	5	5
	i	36	10	16	25	5	11	11	5	5
Studienbereich zusammen	m	10	1	3	10	1	3	-	-	-
	w	42	10	15	27	5	10	15	5	5
	i	52	11	18	37	6	13	15	5	5
<i>Außereuropäische Sprach- und Kulturwissenschaften</i>										
Arabisch/Arabistik	m	33	7	10	26	7	10	7	-	-
	w	53	17	22	49	16	20	4	1	2
	i	86	24	32	75	23	30	11	1	2
Hebräisch/Judaistik	m	5	-	1	5	-	1	-	-	-
	w	11	-	1	8	-	-	3	-	1
	i	16	-	2	13	-	1	3	-	1
Indologie	m	5	1	2	3	-	1	2	1	1
	w	8	-	1	8	-	1	-	-	-
	i	13	1	3	11	-	2	2	1	1
Islamwissenschaft	m	6	-	1	6	-	1	-	-	-
	w	10	-	-	9	-	-	1	-	-
	i	16	-	1	15	-	1	1	-	-
Japanologie	m	50	9	14	48	8	13	2	1	1
	w	130	24	34	123	23	29	7	1	5
	i	180	33	48	171	31	42	9	2	6
Orientalistik, Altorientalistik	m	11	3	5	9	3	4	2	-	1
	w	12	2	4	9	2	4	3	-	-
	i	23	5	9	18	5	8	5	-	1
Studienbereich zusammen	m	110	20	33	97	18	30	13	2	3
	w	224	43	62	206	41	54	18	2	8
	i	334	63	95	303	59	84	31	4	11
<i>Kulturwissensch. i.e.S.</i>										
Ethnologie	m	47	6	7	37	4	5	10	2	2
	w	86	8	19	76	5	16	10	3	3
	i	133	14	26	113	9	21	20	5	5

## II. Wintersemester 2010/11

**Noch 3. Studierende an Hochschulen insgesamt nach Fächergruppen, Studienbereichen und 1. Studienfach**

Fächergruppe Studienbereich 1. Studienfach	Geschlecht	Studierende			Deutsche Studierende			Ausländische Studierende		
		insgesamt	darunter im ersten		zusammen	darunter im ersten		zusammen	darunter im ersten	
			Hochschulsemester	Fachsemester		Hochschulsemester	Fachsemester		Hochschulsemester	Fachsemester
<i>Psychologie</i>										
Psychologie	m	197	34	60	192	34	60	5	-	-
	w	961	152	282	937	147	277	24	5	5
	i	1 158	186	342	1 129	181	337	29	5	5
<i>Erziehungswissenschaften</i>										
Berufspädagogik	m	56	17	29	37	4	14	19	13	15
	w	140	7	58	104	-	43	36	7	15
	i	196	24	87	141	4	57	55	20	30
Erwachsenenbildung und außerschulische Jugendbildung	m	18	-	5	18	-	5	-	-	-
	w	34	1	17	34	1	17	-	-	-
	i	52	1	22	52	1	22	-	-	-
Erziehungswissenschaft (Pädagogik)	m	705	146	218	691	145	214	14	1	4
	w	2 030	383	556	1 959	372	542	71	11	14
	i	2 735	529	774	2 650	517	756	85	12	18
Studienbereich zusammen	m	779	163	252	746	149	233	33	14	19
	w	2 204	391	631	2 097	373	602	107	18	29
	i	2 983	554	883	2 843	522	835	140	32	48
<i>Sonderpädagogik</i>										
Gehörlosen-/Schwerhörigenpädagogik	m	9	1	2	9	1	2	-	-	-
	w	66	13	14	62	12	14	4	1	-
	i	75	14	16	71	13	16	4	1	-
Körperbehindertenpädagogik	m	1	-	-	1	-	-	-	-	-
	w	-	-	-	-	-	-	-	-	-
	i	1	-	-	1	-	-	-	-	-
Sonderpädagogik	m	27	-	-	26	-	-	1	-	-
	w	87	-	1	85	-	1	2	-	-
	i	114	-	1	111	-	1	3	-	-
Studienbereich zusammen	m	37	1	2	36	1	2	1	-	-
	w	153	13	15	147	12	15	6	1	-
	i	190	14	17	183	13	17	7	1	-
Sprach- und Kulturwissenschaften zusammen	m	2 689	445	689	2 471	367	609	218	78	80
	w	6 474	1 101	1 659	6 028	941	1 487	446	160	172
	i	9 163	1 546	2 348	8 499	1 308	2 096	664	238	252
<b>Sport</b>										
<i>Sport, Sportwissenschaft</i>										
Sportpädagogik/ Sportpsychologie	m	209	27	41	203	26	40	6	1	1
	w	84	13	19	83	13	19	1	-	-
	i	293	40	60	286	39	59	7	1	1
Sportwissenschaft	m	314	38	64	300	28	54	14	10	10
	w	155	23	55	147	18	50	8	5	5
	i	469	61	119	447	46	104	22	15	15
Sport/Studienbereich zusammen	m	523	65	105	503	54	94	20	11	11
	w	239	36	74	230	31	69	9	5	5
	i	762	101	179	733	85	163	29	16	16

## II. Wintersemester 2010/11

**Noch 3. Studierende an Hochschulen insgesamt nach Fächergruppen, Studienbereichen und 1. Studienfach**

Fächergruppe Studienbereich 1. Studienfach	Geschlecht	Studierende			Deutsche Studierende			Ausländische Studierende		
		insgesamt	darunter im ersten		zusammen	darunter im ersten		zusammen	darunter im ersten	
			Hochschulsemester	Fachsemester		Hochschulsemester	Fachsemester		Hochschulsemester	Fachsemester
<b>Rechts-, Wirtschafts- und Sozialwissenschaften</b>										
<i>Wirtschafts- und Gesellschaftslehre allgemein</i>										
Interdisziplin. Studien (Schwerpunkt Rechts-, Wirtschafts- u. Sozialw.)	m	55	13	16	55	13	16	-	-	-
	w	116	17	23	112	15	21	4	2	2
	i	171	30	39	167	28	37	4	2	2
Publizistik	m	122	22	33	114	15	33	8	7	-
	w	249	41	61	237	36	60	12	5	1
	i	371	63	94	351	51	93	20	12	1
Studienbereich zusammen	m	177	35	49	169	28	49	8	7	-
	w	365	58	84	349	51	81	16	7	3
	i	542	93	133	518	79	130	24	14	3
<i>Regionalwissenschaften</i>										
Sonstige Regional- wissenschaften	m	5	-	1	5	-	1	-	-	-
	w	10	-	-	9	-	-	1	-	-
	i	15	-	1	14	-	1	1	-	-
<i>Politikwissenschaften</i>										
Politikwissenschaft/ Politologie	m	478	78	138	451	75	130	27	3	8
	w	272	59	85	242	52	75	30	7	10
	i	750	137	223	693	127	205	57	10	18
<i>Sozialwissenschaften</i>										
Sozialkunde	m	23	-	-	23	-	-	-	-	-
	w	18	-	-	18	-	-	-	-	-
	i	41	-	-	41	-	-	-	-	-
Sozialwissenschaft	m	218	33	56	199	30	53	19	3	3
	w	492	89	159	474	83	150	18	6	9
	i	710	122	215	673	113	203	37	9	12
Soziologie	m	246	74	103	240	72	100	6	2	3
	w	493	207	249	478	205	244	15	2	5
	i	739	281	352	718	277	344	21	4	8
Studienbereich zusammen	m	487	107	159	462	102	153	25	5	6
	w	1 003	296	408	970	288	394	33	8	14
	i	1 490	403	567	1 432	390	547	58	13	20
<i>Sozialwesen</i>										
Soziale Arbeit	m	118	38	47	115	37	46	3	1	1
	w	388	79	112	379	77	110	9	2	2
	i	506	117	159	494	114	156	12	3	3
Sozialpädagogik	m	2	-	-	2	-	-	-	-	-
	w	4	-	-	4	-	-	-	-	-
	i	6	-	-	6	-	-	-	-	-
Sozialwesen	m	112	14	22	108	14	20	4	-	2
	w	332	56	85	331	55	84	1	1	1
	i	444	70	107	439	69	104	5	1	3
Studienbereich zusammen	m	232	52	69	225	51	66	7	1	3
	w	724	135	197	714	132	194	10	3	3
	i	956	187	266	939	183	260	17	4	6
<i>Rechtswissenschaft</i>										
Rechtswissenschaft	m	453	79	104	427	74	99	26	5	5
	w	680	129	152	639	114	133	41	15	19
	i	1 133	208	256	1 066	188	232	67	20	24



## II. Wintersemester 2010/11

### Noch 3. Studierende an Hochschulen insgesamt nach Fächergruppen, Studienbereichen und 1. Studienfach

Fächergruppe Studienbereich 1. Studienfach	Geschlecht	Studierende			Deutsche Studierende			Ausländische Studierende		
		insgesamt	darunter im ersten		zusammen	darunter im ersten		zusammen	darunter im ersten	
			Hochschulsemester	Fachsemester		Hochschulsemester	Fachsemester		Hochschulsemester	Fachsemester
Wirtschaftsrecht	m	116	18	27	115	17	27	1	1	-
	w	160	24	37	155	23	36	5	1	1
	i	276	42	64	270	40	63	6	2	1
Studienbereich zusammen	m	569	97	131	542	91	126	27	6	5
	w	840	153	189	794	137	169	46	16	20
	i	1 409	250	320	1 336	228	295	73	22	25
<i>Verwaltungswissenschaft</i>										
Innere Verwaltung	m	174	12	13	173	12	13	1	-	-
	w	341	33	35	335	33	35	6	-	-
	i	515	45	48	508	45	48	7	-	-
Polizei/Verfassungsschutz	m	241	27	27	241	27	27	-	-	-
	w	119	18	21	119	18	21	-	-	-
	i	360	45	48	360	45	48	-	-	-
Sozialversicherung	m	20	-	-	19	-	-	1	-	-
	w	68	-	-	68	-	-	-	-	-
	i	88	-	-	87	-	-	1	-	-
Verwaltungswissenschaft/-wesen	m	181	26	32	179	26	32	2	-	-
	w	285	43	48	281	43	48	4	-	-
	i	466	69	80	460	69	80	6	-	-
Studienbereich zusammen	m	616	65	72	612	65	72	4	-	-
	w	813	94	104	803	94	104	10	-	-
	i	1 429	159	176	1 415	159	176	14	-	-
<i>Wirtschaftswissenschaften</i>										
Arbeitslehre/Wirtschaftslehre	m	79	14	23	78	14	23	1	-	-
	w	136	23	28	136	23	28	-	-	-
	i	215	37	51	214	37	51	1	-	-
Betriebswirtschaftslehre	m	2 615	428	634	2 396	378	579	219	50	55
	w	2 821	486	671	2 505	404	588	316	82	83
	i	5 436	914	1 305	4 901	782	1 167	535	132	138
Internationale Betriebswirtschaft/Management	m	350	81	121	197	34	59	153	47	62
	w	541	137	180	326	77	101	215	60	79
	i	891	218	301	523	111	160	368	107	141
Tourismuswirtschaft	m	95	20	24	86	20	24	9	-	-
	w	622	125	150	597	123	148	25	2	2
	i	717	145	174	683	143	172	34	2	2
Volkswirtschaftslehre	m	496	58	191	458	56	181	38	2	10
	w	337	40	159	302	33	137	35	7	22
	i	833	98	350	760	89	318	73	9	32
Wirtschaftswissenschaften	m	417	126	153	354	105	136	63	21	17
	w	550	176	204	471	146	178	79	30	26
	i	967	302	357	825	251	314	142	51	43
Wirtschaftspädagogik	m	10	-	-	10	-	-	-	-	-
	w	9	-	-	9	-	-	-	-	-
	i	19	-	-	19	-	-	-	-	-
Studienbereich zusammen	m	4 062	727	1 146	3 579	607	1 002	483	120	144
	w	5 016	987	1 392	4 346	806	1 180	670	181	212
	i	9 078	1 714	2 538	7 925	1 413	2 182	1 153	301	356
<i>Wirtschaftsingenieurwesen</i>										
Facility Management	m	116	15	30	105	11	26	11	4	4
	w	90	10	19	76	7	15	14	3	4
	i	206	25	49	181	18	41	25	7	8

## II. Wintersemester 2010/11

**Noch 3. Studierende an Hochschulen insgesamt nach Fächergruppen, Studienbereichen und 1. Studienfach**

Fächergruppe Studienbereich 1. Studienfach	Geschlecht	Studierende			Deutsche Studierende			Ausländische Studierende		
		insgesamt	darunter im ersten		zusammen	darunter im ersten		zusammen	darunter im ersten	
			Hochschulsemester	Fachsemester		Hochschulsemester	Fachsemester		Hochschulsemester	Fachsemester
Wirtschaftsingenieurwesen mit wirtschaftswissenschaftlichem Schwerpunkt	m	803	132	196	747	119	185	56	13	11
	w	240	50	44	157	27	33	83	23	11
	i	1 043	182	240	904	146	218	139	36	22
Studienbereich zusammen	m	919	147	226	852	130	211	67	17	15
	w	330	60	63	233	34	48	97	26	15
	i	1 249	207	289	1 085	164	259	164	43	30
Rechts-, Wirtschafts- und Sozialwissenschaften zusammen	m	7 545	1 308	1 991	6 897	1 149	1 810	648	159	181
	w	9 373	1 842	2 522	8 460	1 594	2 245	913	248	277
	i	16 918	3 150	4 513	15 357	2 743	4 055	1 561	407	458
<b>Mathematik, Naturwissenschaften</b>										
<i>Mathematik, Naturwissenschaften allgemein</i>										
Interdisziplinäre Studien (Schwerpunkt Naturwissenschaften)	m	49	5	7	30	-	2	19	5	5
	w	69	7	10	54	-	2	15	7	8
	i	118	12	17	84	-	4	34	12	13
<i>Mathematik</i>										
Mathematik	m	264	46	63	239	44	61	25	2	2
	w	136	20	25	124	19	23	12	1	2
	i	400	66	88	363	63	84	37	3	4
Mathematische Statistik/ Wahrscheinlichkeitsrechnung	m	48	16	22	48	16	22	-	-	-
	w	29	6	13	23	5	8	6	1	5
	i	77	22	35	71	21	30	6	1	5
Technomathematik	m	3	-	-	2	-	-	1	-	-
	w	-	-	-	-	-	-	-	-	-
	i	3	-	-	2	-	-	1	-	-
Wirtschaftsmathematik	m	37	7	8	37	7	8	-	-	-
	w	31	4	6	31	4	6	-	-	-
	i	68	11	14	68	11	14	-	-	-
Studienbereich zusammen	m	352	69	93	326	67	91	26	2	2
	w	196	30	44	178	28	37	18	2	7
	i	548	99	137	504	95	128	44	4	9
<i>Informatik</i>										
Bioinformatik	m	94	16	23	92	15	22	2	1	1
	w	40	6	9	38	5	8	2	1	1
	i	134	22	32	130	20	30	4	2	2
Informatik	m	1 298	157	240	1 192	139	221	106	18	19
	w	194	23	39	133	10	26	61	13	13
	i	1 492	180	279	1 325	149	247	167	31	32
Ingenieurinformatik/ Technische Informatik	m	85	13	16	77	10	11	8	3	5
	w	13	1	1	8	1	1	5	-	-
	i	98	14	17	85	11	12	13	3	5
Medieninformatik	m	384	67	88	377	66	86	7	1	2
	w	151	30	39	146	29	37	5	1	2
	i	535	97	127	523	95	123	12	2	4
Wirtschaftsinformatik	m	472	68	102	436	64	94	36	4	8
	w	100	18	35	87	17	33	13	1	2
	i	572	86	137	523	81	127	49	5	10
Studienbereich zusammen	m	2 333	321	469	2 174	294	434	159	27	35
	w	498	78	123	412	62	105	86	16	18
	i	2 831	399	592	2 586	356	539	245	43	53

## II. Wintersemester 2010/11

**Noch 3. Studierende an Hochschulen insgesamt nach Fächergruppen, Studienbereichen und 1. Studienfach**

Fächergruppe Studienbereich 1. Studienfach	Geschlecht	Studierende			Deutsche Studierende			Ausländische Studierende		
		insgesamt	darunter im ersten		zusammen	darunter im ersten		zusammen	darunter im ersten	
			Hochschulsemester	Fachsemester		Hochschulsemester	Fachsemester		Hochschulsemester	Fachsemester
<i>Physik, Astronomie</i>										
Physik	m	387	45	80	345	41	71	42	4	9
	w	119	20	36	108	18	33	11	2	3
	i	506	65	116	453	59	104	53	6	12
<i>Chemie</i>										
Biochemie	m	227	39	54	208	34	47	19	5	7
	w	308	49	85	294	47	80	14	2	5
	i	535	88	139	502	81	127	33	7	12
Chemie	m	218	40	60	201	37	57	17	3	3
	w	122	24	31	115	22	29	7	2	2
	i	340	64	91	316	59	86	24	5	5
Lebensmittelchemie	m	39	5	7	38	5	7	1	-	-
	w	103	14	19	101	14	18	2	-	1
	i	142	19	26	139	19	25	3	-	1
Studienbereich zusammen	m	484	84	121	447	76	111	37	8	10
	w	533	87	135	510	83	127	23	4	8
	i	1 017	171	256	957	159	238	60	12	18
<i>Pharmazie</i>										
Pharmazie	m	249	61	68	206	47	53	43	14	15
	w	558	108	125	527	96	113	31	12	12
	i	807	169	193	733	143	166	74	26	27
<i>Biologie</i>										
Biologie	m	254	41	67	231	34	59	23	7	8
	w	538	92	148	511	82	137	27	10	11
	i	792	133	215	742	116	196	50	17	19
Biotechnologie	m	149	34	38	124	24	32	25	10	6
	w	221	43	50	188	30	42	33	13	8
	i	370	77	88	312	54	74	58	23	14
Studienbereich zusammen	m	403	75	105	355	58	91	48	17	14
	w	759	135	198	699	112	179	60	23	19
	i	1 162	210	303	1 054	170	270	108	40	33
<i>Geowissenschaften (ohne Geographie)</i>										
Geologie/Paläontologie	m	41	-	1	38	-	1	3	-	-
	w	28	-	-	28	-	-	-	-	-
	i	69	-	1	66	-	1	3	-	-
Geowissenschaften	m	97	21	30	94	21	30	3	-	-
	w	54	6	12	54	6	12	-	-	-
	i	151	27	42	148	27	42	3	-	-
Mineralogie	m	10	-	-	10	-	-	-	-	-
	w	1	-	-	1	-	-	-	-	-
	i	11	-	-	11	-	-	-	-	-
Studienbereich zusammen	m	148	21	31	142	21	31	6	-	-
	w	83	6	12	83	6	12	-	-	-
	i	231	27	43	225	27	43	6	-	-
<i>Geographie</i>										
Geographie/Erdkunde	m	268	35	75	262	34	73	6	1	2
	w	142	33	54	127	21	42	15	12	12
	i	410	68	129	389	55	115	21	13	14
Mathematik, Naturwissenschaften zusammen	m	4 673	716	1 049	4 287	638	957	386	78	92
	w	2 957	504	737	2 698	426	650	259	78	87
	i	7 630	1 220	1 786	6 985	1 064	1 607	645	156	179

## II. Wintersemester 2010/11

**Noch 3. Studierende an Hochschulen insgesamt nach Fächergruppen, Studienbereichen und 1. Studienfach**

Fächergruppe Studienbereich 1. Studienfach	Geschlecht	Studierende			Deutsche Studierende			Ausländische Studierende		
		insgesamt	darunter im ersten		zusammen	darunter im ersten		zusammen	darunter im ersten	
			Hochschulsemester	Fachsemester		Hochschulsemester	Fachsemester		Hochschulsemester	Fachsemester
<b>Humanmedizin/ Gesundheitswissenschaften</b>										
<i>Gesundheitswissenschaften allgemein</i>										
Gesundheitswissenschaft/-management	m	106	9	11	106	9	11	-	-	-
	w	355	58	71	350	57	70	5	1	1
	i	461	67	82	456	66	81	5	1	1
Nichtärztliche Heilberufe/ Therapien	m	5	-	-	5	-	-	-	-	-
	w	9	-	-	9	-	-	-	-	-
	i	14	-	-	14	-	-	-	-	-
Pflegewissenschaft/ -management	m	56	2	11	54	2	10	2	-	1
	w	219	7	30	217	7	30	2	-	-
	i	275	9	41	271	9	40	4	-	1
Studienbereich zusammen	m	167	11	22	165	11	21	2	-	1
	w	583	65	101	576	64	100	7	1	1
	i	750	76	123	741	75	121	9	1	2
<i>Humanmedizin (ohne Zahnmedizin)</i>										
Medizin (Allgemein-Medizin)	m	1 104	136	165	979	120	142	125	16	23
	w	2 058	277	331	1 954	261	310	104	16	21
	i	3 162	413	496	2 933	381	452	229	32	44
<i>Zahnmedizin</i>										
Zahnmedizin	m	100	15	18	81	14	17	19	1	1
	w	158	21	24	147	20	23	11	1	1
	i	258	36	42	228	34	40	30	2	2
Humanmedizin/ Gesundheitswissenschaften zusammen	m	1 371	162	205	1 225	145	180	146	17	25
	w	2 799	363	456	2 677	345	433	122	18	23
	i	4 170	525	661	3 902	490	613	268	35	48
<b>Agrar-, Forst- und Ernährungswissenschaften</b>										
<i>Landespflege, Umweltgestaltung</i>										
Landespflege/ Landschaftsgestaltung	m	134	23	37	131	22	36	3	1	1
	w	209	29	44	207	28	43	2	1	1
	i	343	52	81	338	50	79	5	2	2
Naturschutz	m	121	14	21	119	13	20	2	1	1
	w	136	16	24	135	15	23	1	1	1
	i	257	30	45	254	28	43	3	2	2
Studienbereich zusammen	m	255	37	58	250	35	56	5	2	2
	w	345	45	68	342	43	66	3	2	2
	i	600	82	126	592	78	122	8	4	4
<i>Agrarwissenschaften, Lebensmittel- und Getränketechnologie</i>										
Agrarwissenschaft/ Landwirtschaft	m	766	162	217	706	150	201	60	12	16
	w	617	104	168	551	87	147	66	17	21
	i	1 383	266	385	1 257	237	348	126	29	37
Lebensmitteltechnologie	m	103	32	35	98	32	35	5	-	-
	w	149	23	34	140	20	30	9	3	4
	i	252	55	69	238	52	65	14	3	4
Studienbereich zusammen	m	869	194	252	804	182	236	65	12	16
	w	766	127	202	691	107	177	75	20	25
	i	1 635	321	454	1 495	289	413	140	32	41

## II. Wintersemester 2010/11

### Noch 3. Studierende an Hochschulen insgesamt nach Fächergruppen, Studienbereichen und 1. Studienfach

Fächergruppe Studienbereich 1. Studienfach	Geschlecht	Studierende			Deutsche Studierende			Ausländische Studierende		
		insgesamt	darunter im ersten		zusammen	darunter im ersten		zusammen	darunter im ersten	
			Hochschulsemester	Fachsemester		Hochschulsemester	Fachsemester		Hochschulsemester	Fachsemester
<i>Ernährungs- und Haushaltswissenschaften</i>										
Ernährungswissenschaft	m	42	9	18	38	7	16	4	2	2
	w	250	35	63	242	35	63	8	-	-
	i	292	44	81	280	42	79	12	2	2
Haushalts- und Ernährungswissenschaft	m	52	10	14	49	9	13	3	1	1
	w	278	58	72	269	57	70	9	1	2
	i	330	68	86	318	66	83	12	2	3
Studienbereich zusammen	m	94	19	32	87	16	29	7	3	3
	w	528	93	135	511	92	133	17	1	2
	i	622	112	167	598	108	162	24	4	5
Agrar-, Forst- und Ernährungswissenschaften zusammen	m	1 218	250	342	1 141	233	321	77	17	21
	w	1 639	265	405	1 544	242	376	95	23	29
	i	2 857	515	747	2 685	475	697	172	40	50
<b>Ingenieurwissenschaften</b>										
<i>Ingenieurwesen allgemein</i>										
Interdisziplinäre Studien (Schwerpunkt Ingenieurwissenschaften)	m	1 000	148	195	931	134	178	69	14	17
	w	428	67	84	401	64	79	27	3	5
	i	1 428	215	279	1 332	198	257	96	17	22
Lernbereich Technik	m	61	26	40	61	26	40	-	-	-
	w	25	9	18	25	9	18	-	-	-
	i	86	35	58	86	35	58	-	-	-
Mechatronik	m	470	75	93	376	56	88	94	19	5
	w	42	7	11	21	3	5	21	4	6
	i	512	82	104	397	59	93	115	23	11
Medientechnik	m	17	-	-	17	-	-	-	-	-
	w	3	-	-	3	-	-	-	-	-
	i	20	-	-	20	-	-	-	-	-
Studienbereich zusammen	m	1 548	249	328	1 385	216	306	163	33	22
	w	498	83	113	450	76	102	48	7	11
	i	2 046	332	441	1 835	292	408	211	40	33
<i>Maschinenbau/Verfahrenstechnik</i>										
Abfallwirtschaft	m	84	14	22	75	13	19	9	1	3
	w	36	6	7	29	4	5	7	2	2
	i	120	20	29	104	17	24	16	3	5
Chemie-Ingenieurwesen/Chemietechnik	m	228	56	83	199	47	76	29	9	7
	w	149	27	33	111	18	29	38	9	4
	i	377	83	116	310	65	105	67	18	11
Druck- und Reproduktionstechnik	m	380	58	141	367	57	139	13	1	2
	w	68	13	29	63	13	27	5	-	2
	i	448	71	170	430	70	166	18	1	4
Energietechnik (ohne Elektrotechnik)	m	2	-	-	1	-	-	1	-	-
	w	-	-	-	-	-	-	-	-	-
	i	2	-	-	1	-	-	1	-	-
Fertigungs-/Produktionstechnik	m	5	2	2	-	-	-	5	2	2
	w	2	1	1	-	-	-	2	1	1
	i	7	3	3	-	-	-	7	3	3
Gesundheitstechnik	m	107	26	29	67	7	12	40	19	17
	w	54	10	12	29	4	5	25	6	7
	i	161	36	41	96	11	17	65	25	24
Kunststofftechnik	m	22	13	22	21	13	21	1	-	1
	w	2	1	2	1	-	1	1	1	1
	i	24	14	24	22	13	22	2	1	2

## II. Wintersemester 2010/11

**Noch 3. Studierende an Hochschulen insgesamt nach Fächergruppen, Studienbereichen und 1. Studienfach**

Fächergruppe Studienbereich 1. Studienfach	Geschlecht	Studierende			Deutsche Studierende			Ausländische Studierende		
		insgesamt	darunter im ersten		zusammen	darunter im ersten		zusammen	darunter im ersten	
			Hochschulsemester	Fachsemester		Hochschulsemester	Fachsemester		Hochschulsemester	Fachsemester
Maschinenbau/-wesen	m	1 978	328	392	1 824	281	346	154	47	46
	w	169	29	38	158	27	35	11	2	3
	i	2 147	357	430	1 982	308	381	165	49	49
Metalltechnik	m	44	7	8	44	7	8	-	-	-
	w	15	3	3	15	3	3	-	-	-
	i	59	10	11	59	10	11	-	-	-
Physikalische Technik	m	1	-	-	1	-	-	-	-	-
	w	-	-	-	-	-	-	-	-	-
	i	1	-	-	1	-	-	-	-	-
Umwelttechnik (einschl. Recycling)	m	36	-	9	30	-	8	6	-	1
	w	17	-	2	13	-	2	4	-	-
	i	53	-	11	43	-	10	10	-	1
Verfahrenstechnik	m	470	67	94	403	57	83	67	10	11
	w	143	16	25	113	11	19	30	5	6
	i	613	83	119	516	68	102	97	15	17
Werkstoffwissenschaften	m	64	7	9	24	-	2	40	7	7
	w	32	4	5	10	-	1	22	4	4
	i	96	11	14	34	-	3	62	11	11
Studienbereich zusammen	m	3 421	578	811	3 056	482	714	365	96	97
	w	687	110	157	542	80	127	145	30	30
	i	4 108	688	968	3 598	562	841	510	126	127
<i>Elektrotechnik</i>										
Elektrotechnik/ Elektronik	m	1 218	209	282	1 021	161	221	197	48	61
	w	119	22	29	71	10	17	48	12	12
	i	1 337	231	311	1 092	171	238	245	60	73
Mikrosystemtechnik	m	18	-	-	16	-	-	2	-	-
	w	-	-	-	-	-	-	-	-	-
	i	18	-	-	16	-	-	2	-	-
Studienbereich zusammen	m	1 236	209	282	1 037	161	221	199	48	61
	w	119	22	29	71	10	17	48	12	12
	i	1 355	231	311	1 108	171	238	247	60	73
<i>Architektur, Innenarchitektur</i>										
Architektur	m	268	76	83	129	21	28	139	55	55
	w	272	80	82	160	24	34	112	56	48
	i	540	156	165	289	45	62	251	111	103
Innenarchitektur	m	18	3	4	18	3	4	-	-	-
	w	87	17	24	81	13	20	6	4	4
	i	105	20	28	99	16	24	6	4	4
Studienbereich zusammen	m	286	79	87	147	24	32	139	55	55
	w	359	97	106	241	37	54	118	60	52
	i	645	176	193	388	61	86	257	115	107
<i>Bauingenieurwesen</i>										
Bauingenieurwesen/ Ingenieurbau	m	474	95	133	450	91	125	24	4	8
	w	147	26	32	144	26	31	3	-	1
	i	621	121	165	594	117	156	27	4	9
Wasserwirtschaft	m	221	36	59	216	36	57	5	-	2
	w	69	9	15	63	9	13	6	-	2
	i	290	45	74	279	45	70	11	-	4
Studienbereich zusammen	m	695	131	192	666	127	182	29	4	10
	w	216	35	47	207	35	44	9	-	3
	i	911	166	239	873	162	226	38	4	13

## II. Wintersemester 2010/11

**Noch 3. Studierende an Hochschulen insgesamt nach Fächergruppen, Studienbereichen und 1. Studienfach**

Fächergruppe Studienbereich 1. Studienfach	Geschlecht	Studierende			Deutsche Studierende			Ausländische Studierende		
		insgesamt	darunter im ersten		zusammen	darunter im ersten		zusammen	darunter im ersten	
			Hochschulsemester	Fachsemester		Hochschulsemester	Fachsemester		Hochschulsemester	Fachsemester
<i>Vermessungswesen</i>										
Vermessungswesen (Geodäsie)	m	37	9	11	36	9	11	1	-	-
	w	9	3	3	9	3	3	-	-	-
	i	46	12	14	45	12	14	1	-	-
Wirtschaftsingenieurwesen mit ingenieurwissen- schaftlichem Schwerpunkt	m	1 132	232	268	1 103	218	253	29	14	15
	w	273	42	53	252	39	43	21	3	10
	i	1 405	274	321	1 355	257	296	50	17	25
Ingenieurwissenschaften zusammen	m	8 355	1 487	1 979	7 430	1 237	1 719	925	250	260
	w	2 161	392	508	1 772	280	390	389	112	118
	i	10 516	1 879	2 487	9 202	1 517	2 109	1 314	362	378
<b>Kunst, Kunstwissenschaft</b>										
<i>Kunst, Kunstwissenschaft allgemein</i>										
Kunsterziehung	m	20	1	2	20	1	2	-	-	-
	w	53	10	10	53	10	10	-	-	-
	i	73	11	12	73	11	12	-	-	-
Kunstgeschichte, Kunstwissenschaft	m	31	5	8	30	5	8	1	-	-
	w	156	19	32	152	18	31	4	1	1
	i	187	24	40	182	23	39	5	1	1
Restaurierungskunde	m	14	-	11	13	-	11	1	-	-
	w	74	-	36	70	-	34	4	-	2
	i	88	-	47	83	-	45	5	-	2
Studienbereich zusammen	m	65	6	21	63	6	21	2	-	-
	w	283	29	78	275	28	75	8	1	3
	i	348	35	99	338	34	96	10	1	3
<i>Bildende Kunst</i>										
Bildhauerei/Plastik	m	39	9	11	33	8	10	6	1	1
	w	66	12	17	55	7	12	11	5	5
	i	105	21	28	88	15	22	17	6	6
Malerei	m	62	9	13	51	6	9	11	3	4
	w	126	22	27	105	17	21	21	5	6
	i	188	31	40	156	23	30	32	8	10
Studienbereich zusammen	m	101	18	24	84	14	19	17	4	5
	w	192	34	44	160	24	33	32	10	11
	i	293	52	68	244	38	52	49	14	16
<i>Gestaltung</i>										
Graphikdesign/Kommuni- kationsgestaltung	m	193	43	55	167	30	42	26	13	13
	w	280	54	73	252	42	61	28	12	12
	i	473	97	128	419	72	103	54	25	25
Industriedesign/ Produktgestaltung	m	318	39	68	296	34	63	22	5	5
	w	264	39	60	244	30	49	20	9	11
	i	582	78	128	540	64	112	42	14	16
Textilgestaltung	m	7	1	2	7	1	2	-	-	-
	w	81	15	21	75	12	18	6	3	3
	i	88	16	23	82	13	20	6	3	3
Studienbereich zusammen	m	518	83	125	470	65	107	48	18	18
	w	625	108	154	571	84	128	54	24	26
	i	1 143	191	279	1 041	149	235	102	42	44

## II. Wintersemester 2010/11

**Noch 3. Studierende an Hochschulen insgesamt nach Fächergruppen, Studienbereichen  
und 1. Studienfach**

Fächergruppe Studienbereich 1. Studienfach	Ge- schlecht	Studierende			Deutsche Studierende			Ausländische Studierende		
		ins- gesamt	darunter im ersten		zu- sammen	darunter im ersten		zu- sammen	darunter im ersten	
			Hoch- schul- semester	Fach- semester		Hoch- schul- semester	Fach- semester		Hoch- schul- semester	Fach- semester
<i>Musik, Musikwissenschaft</i>										
Gesang	m	9	1	3	6	-	1	3	1	2
	w	13	1	2	10	1	2	3	-	-
	i	22	2	5	16	1	3	6	1	2
Instrumentalmusik	m	3	-	1	1	-	-	2	-	1
	w	1	1	1	1	1	1	-	-	-
	i	4	1	2	2	1	1	2	-	1
Kirchenmusik	m	35	2	3	32	2	3	3	-	-
	w	28	3	7	24	3	6	4	-	1
	i	63	5	10	56	5	9	7	-	1
Musikerziehung	m	22	-	-	20	-	-	2	-	-
	w	50	1	2	38	1	2	12	-	-
	i	72	1	2	58	1	2	14	-	-
Musikwissenschaft/ -geschichte	m	49	11	14	42	11	14	7	-	-
	w	68	7	14	60	5	12	8	2	2
	i	117	18	28	102	16	26	15	2	2
Studienbereich zusammen	m	118	14	21	101	13	18	17	1	3
	w	160	13	26	133	11	23	27	2	3
	i	278	27	47	234	24	41	44	3	6
Kunst, Kunstwissenschaft zusammen	m	802	121	191	718	98	165	84	23	26
	w	1 260	184	302	1 139	147	259	121	37	43
	i	2 062	305	493	1 857	245	424	205	60	69
<b>Insgesamt</b>	<b>m</b>	<b>27 176</b>	<b>4 554</b>	<b>6 551</b>	<b>24 672</b>	<b>3 921</b>	<b>5 855</b>	<b>2 504</b>	<b>633</b>	<b>696</b>
	<b>w</b>	<b>26 902</b>	<b>4 687</b>	<b>6 663</b>	<b>24 548</b>	<b>4 006</b>	<b>5 909</b>	<b>2 354</b>	<b>681</b>	<b>754</b>
	<b>i</b>	<b>54 078</b>	<b>9 241</b>	<b>13 214</b>	<b>49 220</b>	<b>7 927</b>	<b>11 764</b>	<b>4 858</b>	<b>1 314</b>	<b>1 450</b>



## II. Wintersemester 2010/11

## 4. Studierende nach Hochschularten und Fächergruppen sowie Fach- und Hochschulsesemestern

Fächergruppe des 1. Studienfachs	Ge- schlecht	Ins- gesamt	Davon im ... Semester								
			1. oder 2.	3. oder 4.	5. oder 6.	7. oder 8.	9. oder 10.	11. oder 12.	13. oder 14.	15. oder höheren	
<b>Universitäten</b>											
Sprach- und Kulturwissenschaften	F	m	2 384	668	519	348	227	123	162	152	185
		w	5 574	1 470	1 136	955	633	382	432	283	283
		i	7 958	2 138	1 655	1 303	860	505	594	435	468
	H	m	2 384	422	378	312	244	188	170	216	454
		w	5 574	986	874	819	776	456	468	427	768
		i	7 958	1 408	1 252	1 131	1 020	644	638	643	1 222
Sport	F	m	523	106	97	101	50	44	47	33	45
		w	239	74	51	47	18	12	6	10	21
		i	762	180	148	148	68	56	53	43	66
	H	m	523	67	82	96	55	51	61	38	73
		w	239	37	39	35	42	17	17	16	36
		i	762	104	121	131	97	68	78	54	109
Rechts-, Wirtschafts- und Sozialwissenschaften	F	m	3 881	1 309	798	553	294	177	296	194	260
		w	4 245	1 501	878	648	336	213	305	162	202
		i	8 126	2 810	1 676	1 201	630	390	601	356	462
	H	m	3 881	817	606	523	414	333	351	304	533
		w	4 245	1 030	694	562	524	349	377	237	472
		i	8 126	1 847	1 300	1 085	938	682	728	541	1 005
Mathematik, Naturwissenschaften	F	m	3 568	872	673	576	438	257	315	201	236
		w	2 450	656	491	388	262	238	222	114	79
		i	6 018	1 528	1 164	964	700	495	537	315	315
	H	m	3 568	560	467	440	444	316	351	315	675
		w	2 450	416	363	301	306	265	247	195	357
		i	6 018	976	830	741	750	581	598	510	1 032
Humanmedizin/ Gesundheitswissenschaften	F	m	1 255	205	170	176	192	163	156	124	69
		w	2 425	409	392	378	319	318	297	211	101
		i	3 680	614	562	554	511	481	453	335	170
	H	m	1 255	164	144	157	183	175	147	139	146
		w	2 425	331	382	354	292	321	296	241	208
		i	3 680	495	526	511	475	496	443	380	354
Agrar-, Forst- und Ernährungswissenschaften	F	m	377	132	83	53	33	16	33	10	17
		w	678	187	142	102	103	46	57	19	22
		i	1 055	319	225	155	136	62	90	29	39
	H	m	377	84	55	46	37	35	45	21	54
		w	678	106	97	91	120	77	76	41	70
		i	1 055	190	152	137	157	112	121	62	124
Ingenieurwissenschaften	F	m	3 566	794	799	648	496	373	273	122	61
		w	907	214	200	142	143	90	73	36	9
		i	4 473	1 008	999	790	639	463	346	158	70
	H	m	3 566	587	642	556	517	395	346	233	290
		w	907	154	146	138	155	100	88	72	54
		i	4 473	741	788	694	672	495	434	305	344
Kunst, Kunstwissenschaft	F	m	119	31	20	7	7	14	16	9	15
		w	313	71	65	41	29	25	27	23	32
		i	432	102	85	48	36	39	43	32	47
	H	m	119	19	11	6	10	6	11	17	39
		w	313	30	33	32	36	39	40	31	72
		i	432	49	44	38	46	45	51	48	111
Zusammen	F	m	15 673	4 117	3 159	2 462	1 737	1 167	1 298	845	888
		w	16 831	4 582	3 355	2 701	1 843	1 324	1 419	858	749
		i	32 504	8 699	6 514	5 163	3 580	2 491	2 717	1 703	1 637
	H	m	15 673	2 720	2 385	2 136	1 904	1 499	1 482	1 283	2 264
		w	16 831	3 090	2 628	2 332	2 251	1 624	1 609	1 260	2 037
		i	32 504	5 810	5 013	4 468	4 155	3 123	3 091	2 543	4 301

## II. Wintersemester 2010/11

## Noch 4. Studierende nach Hochschularten und Fächergruppen sowie Fach- und Hochschulsesemestern

Fächergruppe des 1. Studienfachs	Ge- schlecht	Ins- gesamt	Davon im ... Semester								
			1. oder 2.	3. oder 4.	5. oder 6.	7. oder 8.	9. oder 10.	11. oder 12.	13. oder 14.	15. oder höheren	
<b>Theologische Hochschulen</b>											
Sprach- und Kulturwissenschaften	F	m	51	14	23	9	2	2	-	1	-
		w	16	5	10	-	1	-	-	-	-
		i	67	19	33	9	3	2	-	1	-
	H	m	51	10	15	9	3	9	5	-	-
		w	16	5	8	1	1	1	-	-	-
		i	67	15	23	10	4	10	5	-	-
Rechts-, Wirtschafts- und Sozialwissenschaften	F	m	36	11	12	10	-	2	1	-	-
		w	34	7	15	10	2	-	-	-	-
		i	70	18	27	20	2	2	1	-	-
	H	m	36	11	10	10	1	2	2	-	-
		w	34	7	15	9	2	-	1	-	-
		i	70	18	25	19	3	2	3	-	-
Humanmedizin/ Gesundheitswissenschaften	F	m	6	2	3	1	-	-	-	-	-
		w	13	7	3	3	-	-	-	-	-
		i	19	9	6	4	-	-	-	-	-
	H	m	6	2	3	1	-	-	-	-	-
		w	13	8	2	3	-	-	-	-	-
		i	19	10	5	4	-	-	-	-	-
Zusammen	F	m	93	27	38	20	2	4	1	1	-
		w	63	19	28	13	3	-	-	-	-
		i	156	46	66	33	5	4	1	1	-
	H	m	93	23	28	20	4	11	7	-	-
		w	63	20	25	13	3	1	1	-	-
		i	156	43	53	33	7	12	8	-	-
<b>Kunsthochschulen</b>											
Mathematik, Naturwissenschaften	F	m	30	9	9	3	3	1	1	1	3
		w	6	1	1	-	-	1	1	2	-
		i	36	10	10	3	3	2	2	3	3
	H	m	30	9	9	3	3	-	2	1	3
		w	6	1	1	-	-	1	1	2	-
		i	36	10	10	3	3	1	3	3	3
Ingenieurwissenschaften	F	m	18	6	7	1	2	1	1	-	-
		w	87	26	13	17	19	8	2	-	2
		i	105	32	20	18	21	9	3	-	2
	H	m	18	3	7	1	3	-	2	2	-
		w	87	18	12	17	14	14	5	3	4
		i	105	21	19	18	17	14	7	5	4
Kunst, Kunstwissenschaft	F	m	399	96	83	56	60	36	29	15	24
		w	611	149	117	99	102	71	43	17	13
		i	1 010	245	200	155	162	107	72	32	37
	H	m	399	60	58	51	46	53	44	24	63
		w	611	102	80	83	91	85	59	45	66
		i	1 010	162	138	134	137	138	103	69	129
Zusammen	F	m	447	111	99	60	65	38	31	16	27
		w	704	176	131	116	121	80	46	19	15
		i	1 151	287	230	176	186	118	77	35	42
	H	m	447	72	74	55	52	53	48	27	66
		w	704	121	93	100	105	100	65	50	70
		i	1 151	193	167	155	157	153	113	77	136

## II. Wintersemester 2010/11

**Noch 4. Studierende nach Hochschularten und Fächergruppen sowie Fach- und Hochschulesemestern**

Fächergruppe des 1. Studienfachs	Ge- schlecht	Ins- gesamt	Davon im ... Semester								
			1. oder 2.	3. oder 4.	5. oder 6.	7. oder 8.	9. oder 10.	11. oder 12.	13. oder 14.	15. oder höheren	
<b>Fachhochschulen (ohne Verwaltungsfachhochschulen)</b>											
Sprach- und Kulturwissenschaften	F	m	254	69	52	49	41	11	5	13	14
		w	884	248	249	196	95	37	16	19	24
		i	1 138	317	301	245	136	48	21	32	38
	H	m	254	58	31	37	47	27	14	15	25
		w	884	181	158	139	147	89	59	48	63
		i	1 138	239	189	176	194	116	73	63	88
Rechts-, Wirtschafts- und Sozialwissenschaften	F	m	3 387	835	867	712	404	199	100	103	167
		w	4 975	1 215	1 401	1 148	676	224	94	85	132
		i	8 362	2 050	2 268	1 860	1 080	423	194	188	299
	H	m	3 387	602	636	580	442	299	237	187	404
		w	4 975	976	1 153	979	785	412	236	154	280
		i	8 362	1 578	1 789	1 559	1 227	711	473	341	684
Mathematik, Naturwissenschaften	F	m	1 075	282	216	217	172	68	54	21	45
		w	501	149	119	96	68	28	19	8	14
		i	1 576	431	335	313	240	96	73	29	59
	H	m	1 075	191	150	153	145	117	71	68	180
		w	501	106	87	75	78	44	41	17	53
		i	1 576	297	237	228	223	161	112	85	233
Humanmedizin/ Gesundheitswissenschaften	F	m	110	25	44	22	11	3	2	1	2
		w	361	95	153	69	14	11	9	5	5
		i	471	120	197	91	25	14	11	6	7
	H	m	110	9	27	15	11	4	11	9	24
		w	361	62	117	63	22	17	24	19	37
		i	471	71	144	78	33	21	35	28	61
Agrar-, Forst- und Ernährungswissenschaften	F	m	841	215	169	164	128	74	40	21	30
		w	961	229	209	227	180	63	25	9	19
		i	1 802	444	378	391	308	137	65	30	49
	H	m	841	173	120	116	131	88	84	38	91
		w	961	169	148	173	176	111	78	53	53
		i	1 802	342	268	289	307	199	162	91	144
Ingenieurwissenschaften	F	m	4 771	1 378	1 141	904	682	296	162	105	103
		w	1 167	320	290	209	200	81	31	21	15
		i	5 938	1 698	1 431	1 113	882	377	193	126	118
	H	m	4 771	953	865	770	697	550	322	254	360
		w	1 167	243	222	185	211	113	65	56	72
		i	5 938	1 196	1 087	955	908	663	387	310	432
Kunst, Kunstwissenschaft	F	m	284	85	76	69	32	12	3	1	6
		w	336	107	105	75	38	4	3	3	1
		i	620	192	181	144	70	16	6	4	7
	H	m	284	50	59	52	40	29	23	15	16
		w	336	65	58	58	53	42	29	13	18
		i	620	115	117	110	93	71	52	28	34
Zusammen	F	m	10 722	2 889	2 565	2 137	1 470	663	366	265	367
		w	9 185	2 363	2 526	2 020	1 271	448	197	150	210
		i	19 907	5 252	5 091	4 157	2 741	1 111	563	415	577
	H	m	10 722	2 036	1 888	1 723	1 513	1 114	762	586	1 100
		w	9 185	1 802	1 943	1 672	1 472	828	532	360	576
		i	19 907	3 838	3 831	3 395	2 985	1 942	1 294	946	1 676
<b>Verwaltungsfachhochschulen</b>											
Rechts-, Wirtschafts- und Sozialwissenschaften	F	m	241	78	80	82	1	-	-	-	-
		w	119	42	38	39	-	-	-	-	-
		i	360	120	118	121	1	-	-	-	-
	H	m	241	78	80	78	2	-	-	2	1
		w	119	39	35	38	1	2	-	3	1
		i	360	117	115	116	3	2	-	5	2

## II. Wintersemester 2010/11

## Noch 4. Studierende nach Hochschularten und Fächergruppen sowie Fach- und Hochschulesemestern

Fächergruppe des 1. Studienfachs	Ge- schlecht	Ins- gesamt	Davon im ... Semester								
			1. oder 2.	3. oder 4.	5. oder 6.	7. oder 8.	9. oder 10.	11. oder 12.	13. oder 14.	15. oder höheren	
<b>Hochschulen insgesamt</b>											
Sprach- und Kulturwissenschaften	F	m	2 689	751	594	406	270	136	167	166	199
		w	6 474	1 723	1 395	1 151	729	419	448	302	307
		i	9 163	2 474	1 989	1 557	999	555	615	468	506
	H	m	2 689	490	424	358	294	224	189	231	479
		w	6 474	1 172	1 040	959	924	546	527	475	831
		i	9 163	1 662	1 464	1 317	1 218	770	716	706	1 310
Sport	F	m	523	106	97	101	50	44	47	33	45
		w	239	74	51	47	18	12	6	10	21
		i	762	180	148	148	68	56	53	43	66
	H	m	523	67	82	96	55	51	61	38	73
		w	239	37	39	35	42	17	17	16	36
		i	762	104	121	131	97	68	78	54	109
Rechts-, Wirtschafts- und Sozialwissenschaften	F	m	7 545	2 233	1 757	1 357	699	378	397	297	427
		w	9 373	2 765	2 332	1 845	1 014	437	399	247	334
		i	16 918	4 998	4 089	3 202	1 713	815	796	544	761
	H	m	7 545	1 508	1 332	1 191	859	634	590	493	938
		w	9 373	2 052	1 897	1 588	1 312	763	614	394	753
		i	16 918	3 560	3 229	2 779	2 171	1 397	1 204	887	1 691
Mathematik, Naturwissenschaften	F	m	4 673	1 163	898	796	613	326	370	223	284
		w	2 957	806	611	484	330	267	242	124	93
		i	7 630	1 969	1 509	1 280	943	593	612	347	377
	H	m	4 673	760	626	596	592	433	424	384	858
		w	2 957	523	451	376	384	310	289	214	410
		i	7 630	1 283	1 077	972	976	743	713	598	1 268
Humanmedizin/ Gesundheitswissenschaften	F	m	1 371	232	217	199	203	166	158	125	71
		w	2 799	511	548	450	333	329	306	216	106
		i	4 170	743	765	649	536	495	464	341	177
	H	m	1 371	175	174	173	194	179	158	148	170
		w	2 799	401	501	420	314	338	320	260	245
		i	4 170	576	675	593	508	517	478	408	415
Agrar-, Forst- und Ernährungswissenschaften	F	m	1 218	347	252	217	161	90	73	31	47
		w	1 639	416	351	329	283	109	82	28	41
		i	2 857	763	603	546	444	199	155	59	88
	H	m	1 218	257	175	162	168	123	129	59	145
		w	1 639	275	245	264	296	188	154	94	123
		i	2 857	532	420	426	464	311	283	153	268
Ingenieurwissenschaften	F	m	8 355	2 178	1 947	1 553	1 180	670	436	227	164
		w	2 161	560	503	368	362	179	106	57	26
		i	10 516	2 738	2 450	1 921	1 542	849	542	284	190
	H	m	8 355	1 543	1 514	1 327	1 217	945	670	489	650
		w	2 161	415	380	340	380	227	158	131	130
		i	10 516	1 958	1 894	1 667	1 597	1 172	828	620	780
Kunst, Kunstwissenschaft	F	m	802	212	179	132	99	62	48	25	45
		w	1 260	327	287	215	169	100	73	43	46
		i	2 062	539	466	347	268	162	121	68	91
	H	m	802	129	128	109	96	88	78	56	118
		w	1 260	197	171	173	180	166	128	89	156
		i	2 062	326	299	282	276	254	206	145	274
<b>Insgesamt</b>	F	m	<b>27 176</b>	<b>7 222</b>	<b>5 941</b>	<b>4 761</b>	<b>3 275</b>	<b>1 872</b>	<b>1 696</b>	<b>1 127</b>	<b>1 282</b>
		w	<b>26 902</b>	<b>7 182</b>	<b>6 078</b>	<b>4 889</b>	<b>3 238</b>	<b>1 852</b>	<b>1 662</b>	<b>1 027</b>	<b>974</b>
		i	<b>54 078</b>	<b>14 404</b>	<b>12 019</b>	<b>9 650</b>	<b>6 513</b>	<b>3 724</b>	<b>3 358</b>	<b>2 154</b>	<b>2 256</b>
	H	m	<b>27 176</b>	<b>4 929</b>	<b>4 455</b>	<b>4 012</b>	<b>3 475</b>	<b>2 677</b>	<b>2 299</b>	<b>1 898</b>	<b>3 431</b>
		w	<b>26 902</b>	<b>5 072</b>	<b>4 724</b>	<b>4 155</b>	<b>3 832</b>	<b>2 555</b>	<b>2 207</b>	<b>1 673</b>	<b>2 684</b>
		i	<b>54 078</b>	<b>10 001</b>	<b>9 179</b>	<b>8 167</b>	<b>7 307</b>	<b>5 232</b>	<b>4 506</b>	<b>3 571</b>	<b>6 115</b>

**2. Anteile der Studierenden je Fächergruppe an den Studierenden insgesamt im WS 1992/93 und im WS 2010/11**

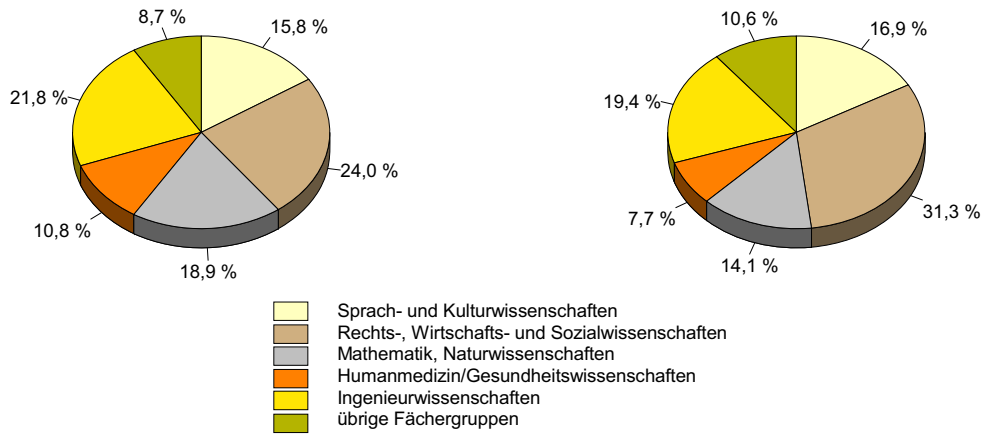

**3. Anteile der Studierenden je Hochschulart an den Studierenden insgesamt im WS 1992/93 und im WS 2010/11**

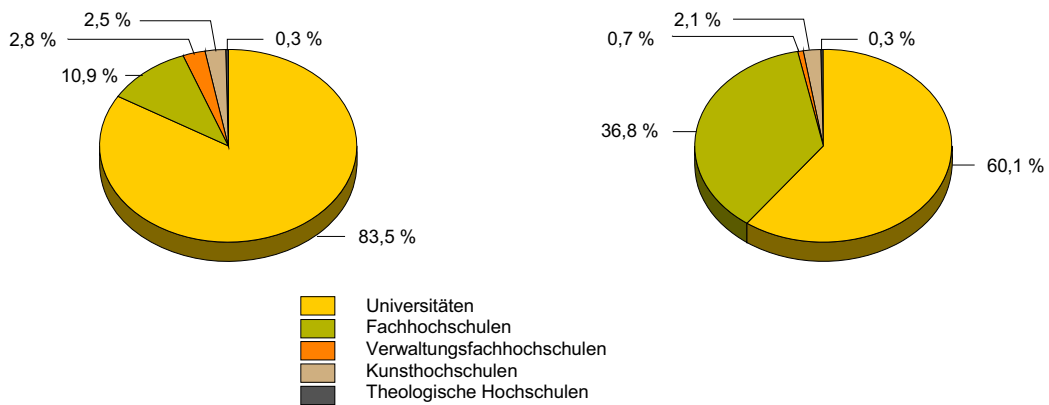

**4. Altersstruktur der Studierenden im WS 2010/11**

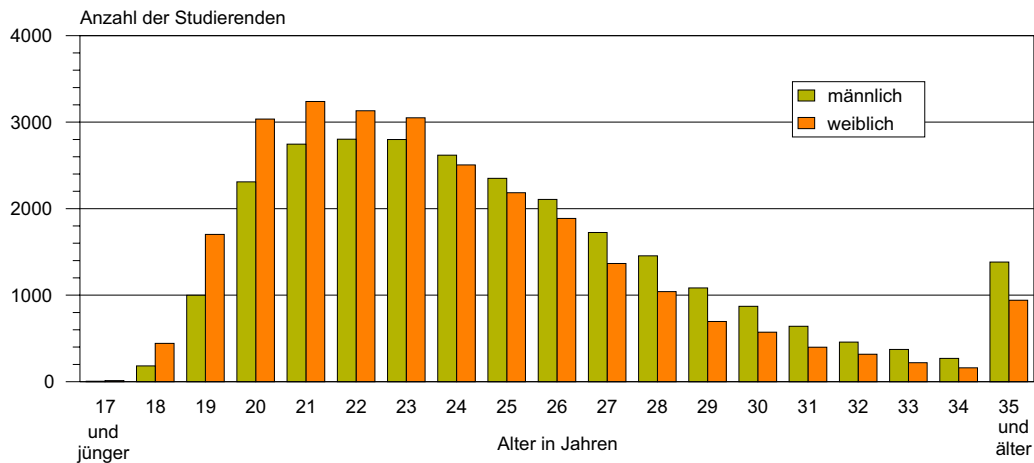

## II. Wintersemester 2010/11

## 5. Studierende nach dem Land des Erwerbs der Hochschulzugangsberechtigung und Hochschularten

Lfd. Nr.	Geschlecht	Studierende insgesamt	Davon Erwerb der Hochschul							
			Baden-Württemberg	Bayern	Berlin	Brandenburg	Bremen	Hamburg	Hessen	Mecklenburg-Vorpommern
<b>Universitäten</b>										
1	m	15 673	283	279	493	899	32	68	226	276
2	w	16 831	315	258	609	1 052	44	67	232	318
3	i	32 504	598	537	1 102	1 951	76	135	458	594
<b>Theologische Hochschulen</b>										
4	m	93	8	-	3	4	-	-	9	-
5	w	63	1	-	1	5	-	2	3	4
6	i	156	9	-	4	9	-	2	12	4
<b>Kunsthochschulen</b>										
7	m	447	18	31	26	21	2	6	6	7
8	w	704	49	36	68	36	1	8	13	24
9	i	1 151	67	67	94	57	3	14	19	31
<b>Fachhochschulen (ohne Verwaltungsfachhochschulen)</b>										
10	m	10 722	164	275	188	389	13	33	98	141
11	w	9 185	153	192	210	404	29	42	123	151
12	i	19 907	317	467	398	793	42	75	221	292
<b>Verwaltungsfachhochschulen</b>										
13	m	241	1	-	4	20	-	1	6	6
14	w	119	-	-	3	13	-	-	1	1
15	i	360	1	-	7	33	-	1	7	7
<b>Hochschulen insgesamt</b>										
16	m	27 176	474	585	714	1 333	47	108	345	430
17	w	26 902	518	486	891	1 510	74	119	372	498
18	i	54 078	992	1 071	1 605	2 843	121	227	717	928

zugangsberechtigung in/im										Lfd. Nr.
Nieder- sachsen	Nordrhein- Westfalen	Rheinland- Pfalz	Saarland	Sachsen	Sachsen- Anhalt	Schleswig- Holstein	Thüringen	Ausland	ohne Angabe	
<b>Universitäten</b>										
1 116	551	95	14	1 407	7 876	164	680	1 213	1	1
957	538	86	18	2 278	7 752	147	1 004	1 156	-	2
2 073	1 089	181	32	3 685	15 628	311	1 684	2 369	1	3
<b>Theologische Hochschulen</b>										
2	3	2	-	5	22	3	1	31	-	4
3	5	1	-	2	20	1	-	15	-	5
5	8	3	-	7	42	4	1	46	-	6
<b>Kunsthochschulen</b>										
6	10	4	1	93	145	3	37	30	1	7
22	34	9	2	128	153	10	56	54	1	8
28	44	13	3	221	298	13	93	84	2	9
<b>Fachhochschulen (ohne Verwaltungsfachhochschulen)</b>										
825	226	42	13	847	6 435	57	439	537	-	10
581	215	51	8	1 040	4 885	81	452	568	-	11
1 406	441	93	21	1 887	11 320	138	891	1 105	-	12
<b>Verwaltungsfachhochschulen</b>										
5	1	-	-	24	165	-	8	-	-	13
5	-	-	-	19	70	-	7	-	-	14
10	1	-	-	43	235	-	15	-	-	15
<b>Hochschulen insgesamt</b>										
1 954	791	143	28	2 376	14 643	227	1 165	1 811	2	16
1 568	792	147	28	3 467	12 880	239	1 519	1 793	1	17
3 522	1 583	290	56	5 843	27 523	466	2 684	3 604	3	18

## II. Wintersemester 2010/11

## 6. Studienanfängerinnen und Studienanfänger nach dem Land des Erwerbs der Hochschulzugangsberechtigung und Hochschularten

Lfd. Nr.	Geschlecht	Studienanfänger/-innen insgesamt	Davon Erwerb der Hochschul							
			Baden-Württemberg	Bayern	Berlin	Brandenburg	Bremen	Hamburg	Hessen	Mecklenburg-Vorpommern
<b>Universitäten</b>										
1	m	2 584	56	49	119	162	11	22	38	31
2	w	2 941	102	59	149	203	11	21	43	51
3	i	5 525	158	108	268	365	22	43	81	82
<b>Theologische Hochschulen</b>										
4	m	19	-	-	1	1	-	-	1	-
5	w	17	-	-	1	3	-	-	1	-
6	i	36	-	-	2	4	-	-	2	-
<b>Kunsthochschulen</b>										
7	m	71	3	5	6	3	-	2	-	-
8	w	118	15	8	11	4	-	2	2	3
9	i	189	18	13	17	7	-	4	2	3
<b>Fachhochschulen (ohne Verwaltungsfachhochschulen)</b>										
10	m	1 853	26	40	39	76	3	7	15	19
11	w	1 593	37	44	33	67	6	9	19	12
12	i	3 446	63	84	72	143	9	16	34	31
<b>Verwaltungsfachhochschulen</b>										
13	m	27	-	-	-	1	-	-	-	1
14	w	18	-	-	-	4	-	-	-	-
15	i	45	-	-	-	5	-	-	-	1
<b>Hochschulen insgesamt</b>										
16	m	4 554	85	94	165	243	14	31	54	51
17	w	4 687	154	111	194	281	17	32	65	66
18	i	9 241	239	205	359	524	31	63	119	117



zugangsberechtigung in/im										Lfd. Nr.
Nieder- sachsen	Nordrhein- Westfalen	Rheinland- Pfalz	Saarland	Sachsen	Sachsen- Anhalt	Schleswig- Holstein	Thüringen	Ausland	ohne Angabe	
<b>Universitäten</b>										
326	129	15	2	213	964	36	118	292	1	1
323	154	22	4	340	933	53	142	331	-	2
649	283	37	6	553	1 897	89	260	623	1	3
<b>Theologische Hochschulen</b>										
2	2	-	-	1	5	-	-	6	-	4
-	3	-	-	-	5	-	-	4	-	5
2	5	-	-	1	10	-	-	10	-	6
<b>Kunsthochschulen</b>										
2	5	-	-	13	15	1	7	9	-	7
3	6	1	-	13	14	1	9	26	-	8
5	11	1	-	26	29	2	16	35	-	9
<b>Fachhochschulen (ohne Verwaltungsfachhochschulen)</b>										
171	31	11	6	111	1 048	12	77	161	-	10
137	51	13	1	158	742	24	68	172	-	11
308	82	24	7	269	1 790	36	145	333	-	12
<b>Verwaltungsfachhochschulen</b>										
-	-	-	-	4	19	-	2	-	-	13
-	-	-	-	3	11	-	-	-	-	14
-	-	-	-	7	30	-	2	-	-	15
<b>Hochschulen insgesamt</b>										
501	167	26	8	342	2 051	49	204	468	1	16
463	214	36	5	514	1 705	78	219	533	-	17
964	381	62	13	856	3 756	127	423	1 001	1	18

## II. Wintersemester 2010/11

## 7. Studierende an Hochschulen insgesamt nach dem Alter

Alter	Ge- schlecht	Studierende			Deutsche Studierende			Ausländische Studierende		
		ins- gesamt	darunter im ersten		zu- sammen	darunter im ersten		zu- sammen	darunter im ersten	
			Hoch- schul- semester	Fach- semester		Hoch- schul- semester	Fach- semester		Hoch- schul- semester	Fach- semester
16 Jahre	m	-	-	-	-	-	-	-	-	-
	w	1	1	1	1	1	1	-	-	-
	i	1	1	1	1	1	1	-	-	-
17 Jahre	m	6	6	6	6	6	6	-	-	-
	w	11	11	10	8	8	8	3	3	2
	i	17	17	16	14	14	14	3	3	2
18 Jahre	m	182	179	179	170	167	167	12	12	12
	w	443	440	439	423	421	421	20	19	18
	i	625	619	618	593	588	588	32	31	30
19 Jahre	m	999	757	778	947	718	745	52	39	33
	w	1 702	1 102	1 138	1 620	1 039	1 082	82	63	56
	i	2 701	1 859	1 916	2 567	1 757	1 827	134	102	89
20 Jahre	m	2 309	1 108	1 230	2 201	1 035	1 171	108	73	59
	w	3 036	1 070	1 176	2 868	959	1 090	168	111	86
	i	5 345	2 178	2 406	5 069	1 994	2 261	276	184	145
21 Jahre	m	2 745	757	943	2 540	660	847	205	97	96
	w	3 239	639	840	2 995	536	742	244	103	98
	i	5 984	1 396	1 783	5 535	1 196	1 589	449	200	194
22 Jahre	m	2 802	471	701	2 525	370	595	277	101	106
	w	3 131	408	740	2 834	307	611	297	101	129
	i	5 933	879	1 441	5 359	677	1 206	574	202	235
23 Jahre	m	2 799	355	618	2 525	267	518	274	88	100
	w	3 050	328	641	2 782	245	543	268	83	98
	i	5 849	683	1 259	5 307	512	1 061	542	171	198
24 Jahre	m	2 618	255	496	2 369	185	414	249	70	82
	w	2 505	197	423	2 279	136	343	226	61	80
	i	5 123	452	919	4 648	321	757	475	131	162
25 Jahre	m	2 351	161	343	2 163	129	305	188	32	38
	w	2 185	130	309	2 006	99	268	179	31	41
	i	4 536	291	652	4 169	228	573	367	63	79
26 Jahre	m	2 107	117	280	1 925	94	244	182	23	36
	w	1 887	98	255	1 722	78	227	165	20	28
	i	3 994	215	535	3 647	172	471	347	43	64
27 Jahre	m	1 724	87	210	1 556	71	190	168	16	20
	w	1 367	59	161	1 234	38	129	133	21	32
	i	3 091	146	371	2 790	109	319	301	37	52
28 Jahre	m	1 455	66	171	1 290	50	151	165	16	20
	w	1 041	41	117	905	27	98	136	14	19
	i	2 496	107	288	2 195	77	249	301	30	39
29 Jahre	m	1 084	42	123	980	31	106	104	11	17
	w	695	35	85	613	23	69	82	12	16
	i	1 779	77	208	1 593	54	175	186	23	33
30 Jahre	m	872	34	89	760	23	71	112	11	18
	w	572	21	68	495	10	54	77	11	14
	i	1 444	55	157	1 255	33	125	189	22	32
31 Jahre	m	641	31	71	557	24	58	84	7	13
	w	399	17	42	338	13	38	61	4	4
	i	1 040	48	113	895	37	96	145	11	17
32 Jahre	m	457	19	53	394	13	44	63	6	9
	w	317	14	34	274	8	27	43	6	7
	i	774	33	87	668	21	71	106	12	16
33 Jahre	m	373	17	39	322	15	35	51	2	4
	w	219	8	21	181	5	16	38	3	5
	i	592	25	60	503	20	51	89	5	9

## II. Wintersemester 2010/11

## Noch 7. Studierende an Hochschulen insgesamt nach dem Alter

Alter	Ge- schlecht	Studierende			Deutsche Studierende			Ausländische Studierende		
		ins- gesamt	darunter im ersten		zu- sammen	darunter im ersten		zu- sammen	darunter im ersten	
			Hoch- schul- semester	Fach- semester		Hoch- schul- semester	Fach- semester		Hoch- schul- semester	Fach- semester
34 Jahre	m	270	13	26	233	11	23	37	2	3
	w	160	6	18	140	6	17	20	-	1
	i	430	19	44	373	17	40	57	2	4
35 Jahre	m	245	13	29	211	9	23	34	4	6
	w	117	8	17	96	5	14	21	3	3
	i	362	21	46	307	14	37	55	7	9
36 Jahre	m	178	11	29	153	6	24	25	5	5
	w	100	6	18	84	4	15	16	2	3
	i	278	17	47	237	10	39	41	7	8
37 Jahre	m	156	10	15	128	5	10	28	5	5
	w	87	4	12	73	2	9	14	2	3
	i	243	14	27	201	7	19	42	7	8
38 Jahre	m	122	5	15	104	4	14	18	1	1
	w	74	5	8	66	5	8	8	-	-
	i	196	10	23	170	9	22	26	1	1
39 Jahre und älter	m	681	40	107	613	28	94	68	12	13
	w	564	39	90	511	31	79	53	8	11
	i	1 245	79	197	1 124	59	173	121	20	24
<b>Insgesamt</b>	<b>m</b>	<b>27 176</b>	<b>4 554</b>	<b>6 551</b>	<b>24 672</b>	<b>3 921</b>	<b>5 855</b>	<b>2 504</b>	<b>633</b>	<b>696</b>
	<b>w</b>	<b>26 902</b>	<b>4 687</b>	<b>6 663</b>	<b>24 548</b>	<b>4 006</b>	<b>5 909</b>	<b>2 354</b>	<b>681</b>	<b>754</b>
	<b>i</b>	<b>54 078</b>	<b>9 241</b>	<b>13 214</b>	<b>49 220</b>	<b>7 927</b>	<b>11 764</b>	<b>4 858</b>	<b>1 314</b>	<b>1 450</b>

## II. Wintersemester 2010/11

## 8. Lehramtsstudierende nach Hochschulen, Hochschularten und Fächergruppen

Fächergruppe des 1. Studienfachs	Ge- schlecht	Studierende			Deutsche Studierende			Ausländische Studierende		
		ins- gesamt	darunter im ersten		zu- sammen	darunter im ersten		zu- sammen	darunter im ersten	
			Hoch- schul- semester	Fach- semester		Hoch- schul- semester	Fach- semester		Hoch- schul- semester	Fach- semester
<b>Universitäten</b>										
Martin-Luther-Universität Halle-Wittenberg										
Sprach- und Kulturwissenschaften	m	649	129	177	642	128	176	7	1	1
	w	1 396	244	316	1 379	241	313	17	3	3
	i	2 045	373	493	2 021	369	489	24	4	4
Sport	m	58	-	-	58	-	-	-	-	-
	w	13	-	-	13	-	-	-	-	-
	i	71	-	-	71	-	-	-	-	-
Rechts-, Wirtschafts- und Sozialwissenschaften	m	17	-	-	17	-	-	-	-	-
	w	15	-	-	15	-	-	-	-	-
	i	32	-	-	32	-	-	-	-	-
Mathematik, Naturwissenschaften	m	89	-	1	88	-	1	1	-	-
	w	87	-	-	87	-	-	-	-	-
	i	176	-	1	175	-	1	1	-	-
Agrar-, Forst- und Ernährungswissenschaften	m	2	-	2	2	-	2	-	-	-
	w	6	1	6	6	1	6	-	-	-
	i	8	1	8	8	1	8	-	-	-
Ingenieurwissenschaften	m	6	-	-	6	-	-	-	-	-
	w	-	-	-	-	-	-	-	-	-
	i	6	-	-	6	-	-	-	-	-
Kunst, Kunstwissenschaft	m	13	-	-	12	-	-	1	-	-
	w	20	-	-	19	-	-	1	-	-
	i	33	-	-	31	-	-	2	-	-
Zusammen	m	834	129	180	825	128	179	9	1	1
	w	1 537	245	322	1 519	242	319	18	3	3
	i	2 371	374	502	2 344	370	498	27	4	4
Otto-von-Guericke-Universität Magdeburg										
Sprach- und Kulturwissenschaften	m	35	-	-	35	-	-	-	-	-
	w	63	-	-	63	-	-	-	-	-
	i	98	-	-	98	-	-	-	-	-
Sport	m	16	-	-	16	-	-	-	-	-
	w	7	-	-	7	-	-	-	-	-
	i	23	-	-	23	-	-	-	-	-
Rechts-, Wirtschafts- und Sozialwissenschaften	m	50	-	-	49	-	-	1	-	-
	w	80	-	-	80	-	-	-	-	-
	i	130	-	-	129	-	-	1	-	-
Mathematik, Naturwissenschaften	m	15	-	-	15	-	-	-	-	-
	w	12	-	-	12	-	-	-	-	-
	i	27	-	-	27	-	-	-	-	-
Ingenieurwissenschaften	m	24	-	-	24	-	-	-	-	-
	w	11	-	-	11	-	-	-	-	-
	i	35	-	-	35	-	-	-	-	-
Kunst, Kunstwissenschaft	m	3	-	-	3	-	-	-	-	-
	w	5	-	-	5	-	-	-	-	-
	i	8	-	-	8	-	-	-	-	-
Zusammen	m	143	-	-	142	-	-	1	-	-
	w	178	-	-	178	-	-	-	-	-
	i	321	-	-	320	-	-	1	-	-

## II. Wintersemester 2010/11

## Noch 8. Lehramtsstudierende nach Hochschulen, Hochschularten und Fächergruppen

Fächergruppe des 1. Studienfachs	Ge- schlecht	Studierende			Deutsche Studierende			Ausländische Studierende		
		ins- gesamt	darunter im ersten		zu- sammen	darunter im ersten		zu- sammen	darunter im ersten	
			Hoch- schul- semester	Fach- semester		Hoch- schul- semester	Fach- semester		Hoch- schul- semester	Fach- semester
<b>Universitäten zusammen</b>										
Sprach- und Kulturwissenschaften	m	684	129	177	677	128	176	7	1	1
	w	1 459	244	316	1 442	241	313	17	3	3
	i	2 143	373	493	2 119	369	489	24	4	4
Sport	m	74	-	-	74	-	-	-	-	-
	w	20	-	-	20	-	-	-	-	-
	i	94	-	-	94	-	-	-	-	-
Rechts-, Wirtschafts- und Sozialwissenschaften	m	67	-	-	66	-	-	1	-	-
	w	95	-	-	95	-	-	-	-	-
	i	162	-	-	161	-	-	1	-	-
Mathematik, Naturwissenschaften	m	104	-	1	103	-	1	1	-	-
	w	99	-	-	99	-	-	-	-	-
	i	203	-	1	202	-	1	1	-	-
Agrar-, Forst- und Ernährungswissenschaften	m	2	-	2	2	-	2	-	-	-
	w	6	1	6	6	1	6	-	-	-
	i	8	1	8	8	1	8	-	-	-
Ingenieurwissenschaften	m	30	-	-	30	-	-	-	-	-
	w	11	-	-	11	-	-	-	-	-
	i	41	-	-	41	-	-	-	-	-
Kunst, Kunstwissenschaft	m	16	-	-	15	-	-	1	-	-
	w	25	-	-	24	-	-	1	-	-
	i	41	-	-	39	-	-	2	-	-
Zusammen	m	977	129	180	967	128	179	10	1	1
	w	1 715	245	322	1 697	242	319	18	3	3
	i	2 692	374	502	2 664	370	498	28	4	4
<b>Kunsthochschulen</b>										
Burg Giebichenstein Kunsthochschule Halle										
Kunst, Kunstwissenschaft	m	12	1	2	12	1	2	-	-	-
	w	36	8	8	36	8	8	-	-	-
	i	48	9	10	48	9	10	-	-	-
Evangelische Hochschule für Kirchenmusik Halle										
Kunst, Kunstwissenschaft	m	7	-	-	7	-	-	-	-	-
	w	7	-	-	7	-	-	-	-	-
	i	14	-	-	14	-	-	-	-	-
<b>Kunsthochschulen zusammen</b>										
Kunst, Kunstwissenschaft zusammen	m	19	1	2	19	1	2	-	-	-
	w	43	8	8	43	8	8	-	-	-
	i	62	9	10	62	9	10	-	-	-
<b>Hochschulen insgesamt</b>										
Sprach- und Kulturwissenschaften	m	684	129	177	677	128	176	7	1	1
	w	1 459	244	316	1 442	241	313	17	3	3
	i	2 143	373	493	2 119	369	489	24	4	4
Sport	m	74	-	-	74	-	-	-	-	-
	w	20	-	-	20	-	-	-	-	-
	i	94	-	-	94	-	-	-	-	-
Rechts-, Wirtschafts- und Sozialwissenschaften	m	67	-	-	66	-	-	1	-	-
	w	95	-	-	95	-	-	-	-	-
	i	162	-	-	161	-	-	1	-	-

## II. Wintersemester 2010/11

## Noch 8. Lehramtsstudierende nach Hochschulen, Hochschularten und Fächergruppen

Fächergruppe des 1. Studienfachs	Ge- schlecht	Studierende			Deutsche Studierende			Ausländische Studierende		
		ins- gesamt	darunter im ersten		zu- sammen	darunter im ersten		zu- sammen	darunter im ersten	
			Hoch- schul- semester	Fach- semester		Hoch- schul- semester	Fach- semester		Hoch- schul- semester	Fach- semester
noch Hochschulen insgesamt										
Mathematik, Naturwissenschaften	m	104	-	1	103	-	1	1	-	-
	w	99	-	-	99	-	-	-	-	-
	i	203	-	1	202	-	1	1	-	-
Agrar-, Forst- und Ernährungswissenschaften	m	2	-	2	2	-	2	-	-	-
	w	6	1	6	6	1	6	-	-	-
	i	8	1	8	8	1	8	-	-	-
Ingenieurwissenschaften	m	30	-	-	30	-	-	-	-	-
	w	11	-	-	11	-	-	-	-	-
	i	41	-	-	41	-	-	-	-	-
Kunst, Kunstwissenschaft	m	35	1	2	34	1	2	1	-	-
	w	68	8	8	67	8	8	1	-	-
	i	103	9	10	101	9	10	2	-	-
<b>Insgesamt</b>	<b>m</b>	<b>996</b>	<b>130</b>	<b>182</b>	<b>986</b>	<b>129</b>	<b>181</b>	<b>10</b>	<b>1</b>	<b>1</b>
	<b>w</b>	<b>1 758</b>	<b>253</b>	<b>330</b>	<b>1 740</b>	<b>250</b>	<b>327</b>	<b>18</b>	<b>3</b>	<b>3</b>
	<b>i</b>	<b>2 754</b>	<b>383</b>	<b>512</b>	<b>2 726</b>	<b>379</b>	<b>508</b>	<b>28</b>	<b>4</b>	<b>4</b>

## II. Wintersemester 2010/11

## 9. Lehramtsstudierende an Hochschulen insgesamt nach dem 1. Studienfach

1. Studienfach	Geschlecht	Studierende			Deutsche Studierende			Ausländische Studierende		
		insgesamt	darunter im ersten		zusammen	darunter im ersten		zusammen	darunter im ersten	
			Hochschulsemester	Fachsemester		Hochschulsemester	Fachsemester		Hochschulsemester	Fachsemester
Evangelische Theologie, - Religionslehre	m	4	-	-	4	-	-	-	-	-
	w	15	-	-	15	-	-	-	-	-
	i	19	-	-	19	-	-	-	-	-
Katholische Theologie, - Religionslehre	m	2	-	-	1	-	-	1	-	-
	w	4	-	-	4	-	-	-	-	-
	i	6	-	-	5	-	-	1	-	-
Ethik	m	19	-	-	18	-	-	1	-	-
	w	42	-	-	42	-	-	-	-	-
	i	61	-	-	60	-	-	1	-	-
Philosophie	m	4	-	-	4	-	-	-	-	-
	w	6	-	-	6	-	-	-	-	-
	i	10	-	-	10	-	-	-	-	-
Geschichte	m	55	-	-	55	-	-	-	-	-
	w	28	-	-	28	-	-	-	-	-
	i	83	-	-	83	-	-	-	-	-
Griechisch	m	1	-	-	1	-	-	-	-	-
	w	-	-	-	-	-	-	-	-	-
	i	1	-	-	1	-	-	-	-	-
Latein	m	9	-	-	8	-	-	1	-	-
	w	27	-	-	26	-	-	1	-	-
	i	36	-	-	34	-	-	2	-	-
Germanistik/Deutsch	m	29	-	-	29	-	-	-	-	-
	w	93	-	-	93	-	-	-	-	-
	i	122	-	-	122	-	-	-	-	-
Anglistik/Englisch	m	30	-	-	30	-	-	-	-	-
	w	46	-	-	45	-	-	1	-	-
	i	76	-	-	75	-	-	1	-	-
Französisch	m	4	-	-	4	-	-	-	-	-
	w	29	-	-	29	-	-	-	-	-
	i	33	-	-	33	-	-	-	-	-
Italienisch	m	1	-	-	1	-	-	-	-	-
	w	10	-	-	10	-	-	-	-	-
	i	11	-	-	11	-	-	-	-	-
Spanisch	m	2	-	-	2	-	-	-	-	-
	w	20	-	-	20	-	-	-	-	-
	i	22	-	-	22	-	-	-	-	-
Russisch	m	-	-	-	-	-	-	-	-	-
	w	7	-	-	4	-	-	3	-	-
	i	7	-	-	4	-	-	3	-	-
Erziehungswissenschaft (Pädagogik)	m	497	129	177	493	128	176	4	1	1
	w	1 056	244	316	1 045	241	313	11	3	3
	i	1 553	373	493	1 538	369	489	15	4	4
Körperbehinderten- pädagogik	m	1	-	-	1	-	-	-	-	-
	w	-	-	-	-	-	-	-	-	-
	i	1	-	-	1	-	-	-	-	-
Sonderpädagogik	m	26	-	-	26	-	-	-	-	-
	w	76	-	-	75	-	-	1	-	-
	i	102	-	-	101	-	-	1	-	-
Sportpädagogik/ Sportpsychologie	m	74	-	-	74	-	-	-	-	-
	w	20	-	-	20	-	-	-	-	-
	i	94	-	-	94	-	-	-	-	-
Sozialkunde	m	23	-	-	23	-	-	-	-	-
	w	18	-	-	18	-	-	-	-	-
	i	41	-	-	41	-	-	-	-	-

## II. Wintersemester 2010/11

## Noch 9. Lehramtsstudierende an Hochschulen insgesamt nach dem 1. Studienfach

1. Studienfach	Geschlecht	Studierende			Deutsche Studierende			Ausländische Studierende		
		insgesamt	darunter im ersten		zusammen	darunter im ersten		zusammen	darunter im ersten	
			Hochschulsemester	Fachsemester		Hochschulsemester	Fachsemester		Hochschulsemester	Fachsemester
Arbeitslehre/ Wirtschaftslehre	m	44	-	-	43	-	-	1	-	-
	w	77	-	-	77	-	-	-	-	-
	i	121	-	-	120	-	-	1	-	-
Mathematik	m	33	-	-	32	-	-	1	-	-
	w	36	-	-	36	-	-	-	-	-
	i	69	-	-	68	-	-	1	-	-
Informatik	m	2	-	-	2	-	-	-	-	-
	w	3	-	-	3	-	-	-	-	-
	i	5	-	-	5	-	-	-	-	-
Physik	m	11	-	1	11	-	1	-	-	-
	w	-	-	-	-	-	-	-	-	-
	i	11	-	1	11	-	1	-	-	-
Chemie	m	9	-	-	9	-	-	-	-	-
	w	8	-	-	8	-	-	-	-	-
	i	17	-	-	17	-	-	-	-	-
Biologie	m	18	-	-	18	-	-	-	-	-
	w	42	-	-	42	-	-	-	-	-
	i	60	-	-	60	-	-	-	-	-
Geographie/Erdkunde	m	31	-	-	31	-	-	-	-	-
	w	10	-	-	10	-	-	-	-	-
	i	41	-	-	41	-	-	-	-	-
Haushalts- und Ernährungswissenschaft	m	2	-	2	2	-	2	-	-	-
	w	6	1	6	6	1	6	-	-	-
	i	8	1	8	8	1	8	-	-	-
Lernbereich Technik	m	6	-	-	6	-	-	-	-	-
	w	-	-	-	-	-	-	-	-	-
	i	6	-	-	6	-	-	-	-	-
Metalltechnik	m	15	-	-	15	-	-	-	-	-
	w	6	-	-	6	-	-	-	-	-
	i	21	-	-	21	-	-	-	-	-
Elektrotechnik/ Elektronik	m	2	-	-	2	-	-	-	-	-
	w	1	-	-	1	-	-	-	-	-
	i	3	-	-	3	-	-	-	-	-
Bauingenieurwesen/ Ingenieurbau	m	7	-	-	7	-	-	-	-	-
	w	4	-	-	4	-	-	-	-	-
	i	11	-	-	11	-	-	-	-	-
Kunsterziehung	m	12	1	2	12	1	2	-	-	-
	w	36	8	8	36	8	8	-	-	-
	i	48	9	10	48	9	10	-	-	-
Kirchenmusik	m	8	-	-	8	-	-	-	-	-
	w	8	-	-	8	-	-	-	-	-
	i	16	-	-	16	-	-	-	-	-
Musikerziehung	m	15	-	-	14	-	-	1	-	-
	w	24	-	-	23	-	-	1	-	-
	i	39	-	-	37	-	-	2	-	-
<b>Insgesamt</b>	<b>m</b>	<b>996</b>	<b>130</b>	<b>182</b>	<b>986</b>	<b>129</b>	<b>181</b>	<b>10</b>	<b>1</b>	<b>1</b>
	<b>w</b>	<b>1 758</b>	<b>253</b>	<b>330</b>	<b>1 740</b>	<b>250</b>	<b>327</b>	<b>18</b>	<b>3</b>	<b>3</b>
	<b>i</b>	<b>2 754</b>	<b>383</b>	<b>512</b>	<b>2 726</b>	<b>379</b>	<b>508</b>	<b>28</b>	<b>4</b>	<b>4</b>



## II. Wintersemester 2010/11

## 10. Ausländische Studierende an Hochschulen insgesamt nach der Staatsangehörigkeit

Land und Gebiet (Staatsangehörigkeit)	Ausländische Studierende			Darunter im ersten					
	ins- gesamt	männlich	weiblich	Hochschulsemester			Fachsemester		
				zu- sammen	männlich	weiblich	zu- sammen	männlich	weiblich
<b>Europa</b>									
Europäische Union									
Belgien	6	-	6	4	-	4	4	-	4
Bulgarien	216	91	125	25	9	16	52	19	33
Estland	11	2	9	5	1	4	5	1	4
Finnland	6	1	5	3	1	2	2	1	1
Frankreich	41	16	25	24	8	16	20	8	12
Griechenland	19	13	6	7	6	1	7	6	1
Großbritannien und Nordirland	19	10	9	10	7	3	9	7	2
Irland	4	-	4	1	-	1	1	-	1
Italien	61	33	28	28	13	15	29	12	17
Lettland	8	3	5	3	1	2	4	2	2
Litauen	16	4	12	3	1	2	4	2	2
Luxemburg	12	7	5	3	-	3	4	1	3
Malta	6	1	5	-	-	-	-	-	-
Niederlande	13	5	8	6	2	4	5	2	3
Österreich	26	12	14	8	3	5	12	3	9
Polen	126	49	77	38	16	22	42	17	25
Portugal	5	2	3	2	1	1	2	1	1
Rumänien	39	14	25	21	5	16	14	2	12
Schweden	7	2	5	3	2	1	3	2	1
Slowakei	56	27	29	33	16	17	34	15	19
Slowenien	1	1	-	1	1	-	1	1	-
Spanien	49	21	28	35	14	21	24	6	18
Tschechische Republik	22	6	16	12	1	11	13	2	11
Ungarn	33	15	18	15	4	11	18	5	13
Zypern	2	-	2	1	-	1	1	-	1
Europäische Union zusammen	804	335	469	291	112	179	310	115	195
Übriges Europa									
Albanien	16	7	9	4	-	4	3	-	3
Bosnien und Herzegowina	10	4	6	2	-	2	2	-	2
Kosovo	8	5	3	1	1	-	2	2	-
Kroatien	11	3	8	3	1	2	3	1	2
Mazedonien	8	2	6	1	-	1	1	-	1
Moldau, Republik	30	11	19	4	1	3	5	1	4
Montenegro	1	-	1	1	-	1	1	-	1
Norwegen	6	1	5	1	1	-	1	1	-
Russische Föderation	341	106	235	92	19	73	108	23	85
Schweiz	10	4	6	2	-	2	3	-	3
Serbien	23	12	11	5	1	4	5	1	4
Türkei	77	46	31	24	11	13	29	14	15
Ukraine	263	118	145	64	38	26	84	47	37
Weißrussland	42	14	28	13	3	10	15	4	11
Übriges Europa zusammen	846	333	513	217	76	141	262	94	168
Zusammen	1 650	668	982	508	188	320	572	209	363
<b>Afrika</b>									
Ägypten	57	48	9	8	6	2	12	9	3
Äthiopien	13	10	3	2	2	-	2	2	-
Algerien	4	4	-	-	-	-	3	3	-
Angola	1	-	1	-	-	-	-	-	-
Burundi	2	1	1	-	-	-	-	-	-
Eritrea	1	1	-	-	-	-	-	-	-
Ghana	10	7	3	6	4	2	6	4	2
Guinea	1	1	-	-	-	-	1	1	-
Kamerun	43	20	23	4	1	3	10	3	7
Kenia	5	3	2	3	2	1	3	2	1

## II. Wintersemester 2010/11

## Noch 10. Ausländische Studierende an Hochschulen insgesamt nach der Staatsangehörigkeit

Land und Gebiet (Staatsangehörigkeit)	Ausländische Studierende			Darunter im ersten					
	ins- gesamt	männlich	weiblich	Hochschulsemester			Fachsemester		
				zu- sammen	männlich	weiblich	zu- sammen	männlich	weiblich
Kongo, Demokratische Republik	3	1	2	-	-	-	1	1	-
Liberia	1	-	1	1	-	1	1	-	1
Libyen	15	7	8	1	1	-	1	1	-
Madagaskar	3	1	2	2	1	1	2	1	1
Malawi	1	1	-	1	1	-	1	1	-
Marokko	67	55	12	15	10	5	21	16	5
Mosambik	5	4	1	-	-	-	-	-	-
Namibia	1	1	-	-	-	-	-	-	-
Niger	1	1	-	-	-	-	-	-	-
Nigeria	25	20	5	6	6	-	7	6	1
Ruanda	2	2	-	-	-	-	-	-	-
Sierra Leone	2	2	-	-	-	-	-	-	-
Simbabwe	1	-	1	1	-	1	1	-	1
Südafrika	6	3	3	1	-	1	1	-	1
Sudan	5	5	-	1	1	-	1	1	-
Tansania, Vereinigte Republik	4	3	1	2	1	1	2	1	1
Tschad	1	1	-	-	-	-	-	-	-
Tunesien	12	11	1	1	1	-	2	2	-
Uganda	8	3	5	-	-	-	2	-	2
<b>Zusammen</b>	<b>300</b>	<b>216</b>	<b>84</b>	<b>55</b>	<b>37</b>	<b>18</b>	<b>80</b>	<b>54</b>	<b>26</b>
<b>Amerika</b>									
Argentinien	5	2	3	1	-	1	1	-	1
Bolivien	2	-	2	1	-	1	1	-	1
Brasilien	39	17	22	9	4	5	9	4	5
Chile	9	8	1	2	2	-	2	2	-
Costa Rica	1	1	-	1	1	-	1	1	-
Dominikanische Republik	1	-	1	-	-	-	1	-	1
Ecuador	8	2	6	2	1	1	2	1	1
El Salvador	10	5	5	2	1	1	2	1	1
Guatemala	3	2	1	-	-	-	-	-	-
Haiti	2	2	-	1	1	-	1	1	-
Kanada	4	1	3	2	1	1	2	1	1
Kolumbien	28	16	12	8	3	5	10	4	6
Kuba	8	7	1	1	-	1	1	-	1
Mexiko	34	23	11	11	7	4	13	9	4
Nicaragua	7	2	5	3	1	2	3	1	2
Panama	2	2	-	-	-	-	-	-	-
Peru	9	5	4	3	2	1	2	-	2
Trinidad und Tobago	1	1	-	-	-	-	-	-	-
Uruguay	4	1	3	3	1	2	3	1	2
Venezuela	7	4	3	3	2	1	3	2	1
Vereinigte Staaten	41	22	19	23	15	8	25	15	10
<b>Zusammen</b>	<b>225</b>	<b>123</b>	<b>102</b>	<b>76</b>	<b>42</b>	<b>34</b>	<b>82</b>	<b>43</b>	<b>39</b>
<b>Asien</b>									
Afghanistan	6	1	5	2	-	2	3	-	3
Armenien	14	4	10	2	-	2	3	1	2
Aserbaidshan	11	5	6	2	1	1	4	3	1
Bangladesch	15	11	4	7	5	2	9	6	3
Britisch abhängiges Gebiet	1	-	1	-	-	-	-	-	-
China	1 540	790	750	403	207	196	381	195	186
Georgien	43	24	19	7	4	3	8	5	3
Indien	134	100	34	28	22	6	29	22	7
Indonesien	62	32	30	30	19	11	33	20	13
Irak	22	18	4	4	3	1	5	3	2
Iran, Islamische Republik	57	29	28	14	6	8	16	8	8
Israel	20	17	3	3	3	-	7	6	1

## II. Wintersemester 2010/11

## Noch 10. Ausländische Studierende an Hochschulen insgesamt nach der Staatsangehörigkeit

Land und Gebiet (Staatsangehörigkeit)	Ausländische Studierende			Darunter im ersten					
	ins- gesamt	männlich	weiblich	Hochschulsemester			Fachsemester		
				zu- sammen	männlich	weiblich	zu- sammen	männlich	weiblich
Japan	34	18	16	13	5	8	15	6	9
Jemen	54	53	1	16	16	-	23	22	1
Jordanien	28	22	6	6	6	-	4	4	-
Kasachstan	29	18	11	8	5	3	11	7	4
Kirgisistan	17	9	8	3	1	2	3	1	2
Korea, Republik	76	31	45	18	8	10	22	10	12
Libanon	9	7	2	1	1	-	2	1	1
Malaysia	6	4	2	3	2	1	3	2	1
Mongolei	19	7	12	2	1	1	3	1	2
Myanmar	3	3	-	-	-	-	-	-	-
Nepal	16	9	7	8	3	5	8	3	5
Pakistan	51	47	4	14	14	-	14	14	-
Palästinensische Gebiete	1	1	-	-	-	-	-	-	-
Philippinen	1	1	-	-	-	-	-	-	-
Saudi-Arabien	3	2	1	-	-	-	-	-	-
Singapur	6	1	5	2	-	2	2	-	2
Sri Lanka	1	1	-	1	1	-	1	1	-
Syrien, Arabische Republik	100	80	20	11	7	4	18	13	5
Tadschikistan	3	1	2	-	-	-	1	-	1
Taiwan	19	5	14	5	-	5	6	-	6
Thailand	21	7	14	9	1	8	10	2	8
Turkmenistan	3	-	3	-	-	-	-	-	-
Usbekistan	24	15	9	5	2	3	6	3	3
Vietnam	221	121	100	44	22	22	62	30	32
<b>Zusammen</b>	<b>2 670</b>	<b>1 494</b>	<b>1 176</b>	<b>671</b>	<b>365</b>	<b>306</b>	<b>712</b>	<b>389</b>	<b>323</b>
<b>Australien, Ozeanien</b>									
Australien	1	-	1	-	-	-	-	-	-
Staatenlos	8	3	5	3	1	2	3	1	2
Ungeklärt	4	-	4	1	-	1	1	-	1
<b>Insgesamt</b>	<b>4 858</b>	<b>2 504</b>	<b>2 354</b>	<b>1 314</b>	<b>633</b>	<b>681</b>	<b>1 450</b>	<b>696</b>	<b>754</b>

## II. Wintersemester 2010/11

## 11. Ausländische Studierende an Hochschulen insgesamt nach Fächergruppen und der Staatsangehörigkeit

Land und Gebiet (Staatsangehörigkeit)	Geschlecht	Insgesamt	Davon in der Fächergruppe							
			Sprach- und Kulturwissenschaften	Sport	Rechts-, Wirtschafts- und Sozialwissenschaften	Mathematik, Naturwissenschaften	Humanmedizin/ Gesundheitswissenschaften	Agrar-, Forst- und Ernährungswissenschaften	Ingenieurwissenschaften	Kunst, Kunstwissenschaft
<b>Europa</b>										
Europäische Union										
Belgien	m	-	-	-	-	-	-	-	-	-
	w	6	3	-	-	-	1	-	2	-
	i	6	3	-	-	-	1	-	2	-
Bulgarien	m	91	8	-	57	8	7	1	8	2
	w	125	17	-	65	15	13	1	10	4
	i	216	25	-	122	23	20	2	18	6
Estland	m	2	-	-	-	1	1	-	-	-
	w	9	2	-	4	1	-	-	1	1
	i	11	2	-	4	2	1	-	1	1
Finnland	m	1	-	-	1	-	-	-	-	-
	w	5	3	-	-	-	1	1	-	-
	i	6	3	-	1	-	1	1	-	-
Frankreich	m	16	10	-	2	1	1	-	2	-
	w	25	16	-	5	1	-	1	2	-
	i	41	26	-	7	2	1	1	4	-
Griechenland	m	13	2	1	3	1	3	1	1	1
	w	6	3	-	-	2	-	-	1	-
	i	19	5	1	3	3	3	1	2	1
Großbritannien und Nordirland	m	10	-	5	-	1	1	-	3	-
	w	9	7	1	1	-	-	-	-	-
	i	19	7	6	1	1	1	-	3	-
Irland	m	-	-	-	-	-	-	-	-	-
	w	4	3	-	-	-	-	-	1	-
	i	4	3	-	-	-	-	-	1	-
Italien	m	33	8	1	7	5	-	-	10	2
	w	28	13	1	4	1	3	1	2	3
	i	61	21	2	11	6	3	1	12	5
Lettland	m	3	-	-	2	-	-	-	1	-
	w	5	3	-	2	-	-	-	-	-
	i	8	3	-	4	-	-	-	1	-
Litauen	m	4	-	-	1	2	-	-	1	-
	w	12	4	-	6	-	1	-	1	-
	i	16	4	-	7	2	1	-	2	-
Luxemburg	m	7	2	-	2	1	1	1	-	-
	w	5	2	-	-	-	1	2	-	-
	i	12	4	-	2	1	2	3	-	-
Malta	m	1	-	-	-	-	-	-	1	-
	w	5	5	-	-	-	-	-	-	-
	i	6	5	-	-	-	-	-	1	-
Niederlande	m	5	1	-	-	-	-	3	-	1
	w	8	-	-	2	-	-	1	2	3
	i	13	1	-	2	-	-	4	2	4
Österreich	m	12	3	-	3	2	-	1	3	-
	w	14	6	1	2	1	1	-	-	3
	i	26	9	1	5	3	1	1	3	3
Polen	m	49	5	-	8	10	2	-	19	5
	w	77	28	-	24	5	12	-	8	-
	i	126	33	-	32	15	14	-	27	5

### Noch 11. Ausländische Studierende an Hochschulen insgesamt nach Fächergruppen und der Staatsangehörigkeit

Land und Gebiet (Staatsangehörigkeit)	Geschlecht	Insgesamt	Davon in der Fächergruppe							
			Sprach- und Kulturwissenschaften	Sport	Rechts-, Wirtschafts- und Sozialwissenschaften	Mathematik, Naturwissenschaften	Humanmedizin/ Gesundheitswissenschaften	Agrar-, Forst- und Ernährungswissenschaften	Ingenieurwissenschaften	Kunst-, Kunstwissenschaft
Portugal	m	2	1	-	1	-	-	-	-	-
	w	3	1	-	1	-	-	1	-	-
	i	5	2	-	2	-	-	1	-	-
Rumänien	m	14	6	-	2	-	-	1	5	-
	w	25	9	-	9	1	-	-	4	2
	i	39	15	-	11	1	-	1	9	2
Schweden	m	2	-	-	2	-	-	-	-	-
	w	5	5	-	-	-	-	-	-	-
	i	7	5	-	2	-	-	-	-	-
Slowakei	m	27	-	-	25	-	-	-	2	-
	w	29	4	-	20	3	-	1	-	1
	i	56	4	-	45	3	-	1	2	1
Slowenien	m	1	-	-	-	-	-	-	1	-
	w	-	-	-	-	-	-	-	-	-
	i	1	-	-	-	-	-	-	1	-
Spanien	m	21	9	1	5	-	-	-	5	1
	w	28	16	-	4	2	1	-	1	4
	i	49	25	1	9	2	1	-	6	5
Tschechische Republik	m	6	-	-	1	1	1	-	2	1
	w	16	5	1	5	1	2	-	-	2
	i	22	5	1	6	2	3	-	2	3
Ungarn	m	15	4	-	2	3	-	-	6	-
	w	18	7	1	5	-	2	2	-	1
	i	33	11	1	7	3	2	2	6	1
Zypern	m	-	-	-	-	-	-	-	-	-
	w	2	-	-	-	1	-	1	-	-
	i	2	-	-	-	1	-	1	-	-
Europäische Union zusammen	m	335	59	8	124	36	17	8	70	13
	w	469	162	5	159	34	38	12	35	24
	i	804	221	13	283	70	55	20	105	37
Übriges Europa										
Albanien	m	7	-	-	3	-	1	2	-	1
	w	9	-	-	3	-	5	1	-	-
	i	16	-	-	6	-	6	3	-	1
Bosnien und Herzegowina	m	4	-	-	1	1	-	-	2	-
	w	6	2	-	4	-	-	-	-	-
	i	10	2	-	5	1	-	-	2	-
Kosovo	m	5	-	-	2	-	-	-	3	-
	w	3	-	-	3	-	-	-	-	-
	i	8	-	-	5	-	-	-	3	-
Kroatien	m	3	-	-	1	1	-	1	-	-
	w	8	2	-	3	-	-	1	-	2
	i	11	2	-	4	1	-	2	-	2
Mazedonien	m	2	-	-	-	-	-	-	2	-
	w	6	1	-	3	1	-	-	1	-
	i	8	1	-	3	1	-	-	3	-
Moldau, Republik	m	11	-	-	8	-	-	1	1	1
	w	19	4	-	13	1	1	-	-	-
	i	30	4	-	21	1	1	1	1	1
Montenegro	m	-	-	-	-	-	-	-	-	-
	w	1	1	-	-	-	-	-	-	-
	i	1	1	-	-	-	-	-	-	-

## II. Wintersemester 2010/11

**Noch 11. Ausländische Studierende an Hochschulen insgesamt nach Fächergruppen und der Staatsangehörigkeit**

Land und Gebiet (Staatsangehörigkeit)	Geschlecht	Insgesamt	Davon in der Fächergruppe								
			Sprach- und Kulturwissenschaften	Sport	Rechts-, Wirtschafts- und Sozialwissenschaften	Mathematik, Naturwissenschaften	Humanmedizin/ Gesundheitswissenschaften	Agrar-, Forst- und Ernährungswissenschaften	Ingenieurwissenschaften	Kunst, Kunstwissenschaft	
Norwegen	m	1	-	-	-	-	-	-	-	-	1
	w	5	4	-	1	-	-	-	-	-	-
	i	6	4	-	1	-	-	-	-	-	1
Russische Föderation	m	106	11	-	41	22	2	4	20	6	
	w	235	51	-	116	28	6	7	16	11	
	i	341	62	-	157	50	8	11	36	17	
Schweiz	m	4	-	-	1	-	1	-	1	1	
	w	6	4	-	-	-	2	-	-	-	
	i	10	4	-	1	-	3	-	1	1	
Serbien	m	12	4	-	2	2	-	1	3	-	
	w	11	2	-	2	2	1	1	3	-	
	i	23	6	-	4	4	1	2	6	-	
Türkei	m	46	3	-	28	3	-	1	10	1	
	w	31	6	-	12	2	-	3	5	3	
	i	77	9	-	40	5	-	4	15	4	
Ukraine	m	118	7	1	26	16	4	14	50	-	
	w	145	35	-	55	9	6	12	23	5	
	i	263	42	1	81	25	10	26	73	5	
Weißrussland	m	14	-	-	2	4	-	4	3	1	
	w	28	4	-	11	9	1	3	-	-	
	i	42	4	-	13	13	1	7	3	1	
Übriges Europa zusammen	m	333	25	1	115	49	8	28	95	12	
	w	513	116	-	226	52	22	28	48	21	
	i	846	141	1	341	101	30	56	143	33	
Zusammen	m	668	84	9	239	85	25	36	165	25	
	w	982	278	5	385	86	60	40	83	45	
	i	1 650	362	14	624	171	85	76	248	70	
<b>Afrika</b>											
Ägypten	m	48	3	2	3	15	2	2	21	-	
	w	9	3	1	2	1	-	1	1	-	
	i	57	6	3	5	16	2	3	22	-	
Äthiopien	m	10	2	-	3	3	-	-	2	-	
	w	3	-	-	2	1	-	-	-	-	
	i	13	2	-	5	4	-	-	2	-	
Algerien	m	4	-	-	2	1	-	-	1	-	
	w	-	-	-	-	-	-	-	-	-	
	i	4	-	-	2	1	-	-	1	-	
Angola	m	-	-	-	-	-	-	-	-	-	
	w	1	1	-	-	-	-	-	-	-	
	i	1	1	-	-	-	-	-	-	-	
Burundi	m	1	1	-	-	-	-	-	-	-	
	w	1	-	-	1	-	-	-	-	-	
	i	2	1	-	1	-	-	-	-	-	
Eritrea	m	1	-	-	-	-	-	-	1	-	
	w	-	-	-	-	-	-	-	-	-	
	i	1	-	-	-	-	-	-	1	-	
Ghana	m	7	-	-	2	3	-	-	2	-	
	w	3	-	-	1	1	-	-	1	-	
	i	10	-	-	3	4	-	-	3	-	
Guinea	m	1	-	-	1	-	-	-	-	-	
	w	-	-	-	-	-	-	-	-	-	
	i	1	-	-	1	-	-	-	-	-	

## II. Wintersemester 2010/11

**Noch 11. Ausländische Studierende an Hochschulen insgesamt nach Fächergruppen und der Staatsangehörigkeit**

Land und Gebiet (Staatsangehörigkeit)	Geschlecht	Insgesamt	Davon in der Fächergruppe							
			Sprach- und Kulturwissenschaften	Sport	Rechts-, Wirtschafts- und Sozialwissenschaften	Mathematik, Naturwissenschaften	Humanmedizin/ Gesundheitswissenschaften	Agrar-, Forst- und Ernährungswissenschaften	Ingenieurwissenschaften	Kunst, Kunstwissenschaft
Kamerun	m	20	-	-	4	1	8	2	5	-
	w	23	3	-	1	2	17	-	-	-
	i	43	3	-	5	3	25	2	5	-
Kenia	m	3	2	-	-	1	-	-	-	-
	w	2	-	-	1	-	-	-	-	1
	i	5	2	-	1	1	-	-	-	1
Kongo, Demokratische Republik	m	1	-	-	1	-	-	-	-	-
	w	2	-	-	1	-	-	-	-	1
	i	3	-	-	2	-	-	-	-	1
Liberia	m	-	-	-	-	-	-	-	-	-
	w	1	-	-	1	-	-	-	-	-
	i	1	-	-	1	-	-	-	-	-
Libyen	m	7	-	-	-	1	1	-	5	-
	w	8	-	-	-	1	2	-	5	-
	i	15	-	-	-	2	3	-	10	-
Madagaskar	m	1	-	-	-	-	-	1	-	-
	w	2	2	-	-	-	-	-	-	-
	i	3	2	-	-	-	-	1	-	-
Malawi	m	1	-	-	-	-	-	-	1	-
	w	-	-	-	-	-	-	-	-	-
	i	1	-	-	-	-	-	-	1	-
Marokko	m	55	11	1	16	13	3	1	10	-
	w	12	1	-	3	6	1	1	-	-
	i	67	12	1	19	19	4	2	10	-
Mosambik	m	4	2	-	1	-	-	-	1	-
	w	1	-	1	-	-	-	-	-	-
	i	5	2	1	1	-	-	-	1	-
Namibia	m	1	-	-	1	-	-	-	-	-
	w	-	-	-	-	-	-	-	-	-
	i	1	-	-	1	-	-	-	-	-
Niger	m	1	-	-	1	-	-	-	-	-
	w	-	-	-	-	-	-	-	-	-
	i	1	-	-	1	-	-	-	-	-
Nigeria	m	20	1	-	6	3	1	-	9	-
	w	5	-	-	2	-	1	-	2	-
	i	25	1	-	8	3	2	-	11	-
Ruanda	m	2	-	-	2	-	-	-	-	-
	w	-	-	-	-	-	-	-	-	-
	i	2	-	-	2	-	-	-	-	-
Sierra Leone	m	2	1	-	-	-	-	-	1	-
	w	-	-	-	-	-	-	-	-	-
	i	2	1	-	-	-	-	-	1	-
Simbabwe	m	-	-	-	-	-	-	-	-	-
	w	1	-	-	1	-	-	-	-	-
	i	1	-	-	1	-	-	-	-	-
Südafrika	m	3	-	-	-	1	-	-	2	-
	w	3	-	-	-	-	-	1	1	1
	i	6	-	-	-	1	-	1	3	1
Sudan	m	5	2	-	1	-	2	-	-	-
	w	-	-	-	-	-	-	-	-	-
	i	5	2	-	1	-	2	-	-	-

## II. Wintersemester 2010/11

**Noch 11. Ausländische Studierende an Hochschulen insgesamt nach Fächergruppen und der Staatsangehörigkeit**

Land und Gebiet (Staatsangehörigkeit)	Geschlecht	Insgesamt	Davon in der Fächergruppe							
			Sprach- und Kulturwissenschaften	Sport	Rechts-, Wirtschafts- und Sozialwissenschaften	Mathematik, Naturwissenschaften	Humanmedizin/ Gesundheitswissenschaften	Agrar-, Forst- und Ernährungswissenschaften	Ingenieurwissenschaften	Kunst, Kunstwissenschaft
Tansania, Vereinigte Republik	m	3	2	-	1	-	-	-	-	-
	w	1	-	-	-	1	-	-	-	-
	i	4	2	-	1	1	-	-	-	-
Tschad	m	1	1	-	-	-	-	-	-	-
	w	-	-	-	-	-	-	-	-	-
	i	1	1	-	-	-	-	-	-	-
Tunesien	m	11	-	-	2	3	3	-	3	-
	w	1	1	-	-	-	-	-	-	-
	i	12	1	-	2	3	3	-	3	-
Uganda	m	3	-	-	1	1	1	-	-	-
	w	5	-	-	5	-	-	-	-	-
	i	8	-	-	6	1	1	-	-	-
Zusammen	m	216	28	3	48	46	21	6	64	-
	w	84	11	2	21	13	21	3	10	3
	i	300	39	5	69	59	42	9	74	3
<b>Amerika</b>										
Argentinien	m	2	-	-	-	1	-	1	-	-
	w	3	2	-	-	-	-	-	-	1
	i	5	2	-	-	1	-	1	-	1
Bolivien	m	-	-	-	-	-	-	-	-	-
	w	2	-	-	1	1	-	-	-	-
	i	2	-	-	1	1	-	-	-	-
Brasilien	m	17	3	-	3	3	1	1	5	1
	w	22	5	-	9	3	2	-	1	2
	i	39	8	-	12	6	3	1	6	3
Chile	m	8	1	-	1	3	-	-	3	-
	w	1	1	-	-	-	-	-	-	-
	i	9	2	-	1	3	-	-	3	-
Costa Rica	m	1	-	-	-	1	-	-	-	-
	w	-	-	-	-	-	-	-	-	-
	i	1	-	-	-	1	-	-	-	-
Dominikanische Republik	m	-	-	-	-	-	-	-	-	-
	w	1	-	-	-	-	-	-	1	-
	i	1	-	-	-	-	-	-	1	-
Ecuador	m	2	-	1	1	-	-	-	-	-
	w	6	1	-	1	1	1	1	-	1
	i	8	1	1	2	1	1	1	-	1
El Salvador	m	5	-	-	-	2	1	1	1	-
	w	5	1	-	3	1	-	-	-	-
	i	10	1	-	3	3	1	1	1	-
Guatemala	m	2	-	-	-	-	-	-	2	-
	w	1	-	-	-	-	-	-	-	1
	i	3	-	-	-	-	-	-	2	1
Haiti	m	2	-	-	2	-	-	-	-	-
	w	-	-	-	-	-	-	-	-	-
	i	2	-	-	2	-	-	-	-	-
Kanada	m	1	-	-	1	-	-	-	-	-
	w	3	-	1	-	-	1	-	-	1
	i	4	-	1	1	-	1	-	-	1
Kolumbien	m	16	3	-	2	3	1	-	6	1
	w	12	2	-	-	4	-	-	5	1
	i	28	5	-	2	7	1	-	11	2



## II. Wintersemester 2010/11

**Noch 11. Ausländische Studierende an Hochschulen insgesamt nach Fächergruppen und der Staatsangehörigkeit**

Land und Gebiet (Staatsangehörigkeit)	Geschlecht	Insgesamt	Davon in der Fächergruppe							
			Sprach- und Kulturwissenschaften	Sport	Rechts-, Wirtschafts- und Sozialwissenschaften	Mathematik, Naturwissenschaften	Humanmedizin/ Gesundheitswissenschaften	Agrar-, Forst- und Ernährungswissenschaften	Ingenieurwissenschaften	Kunst, Kunstwissenschaft
Kuba	m	7	-	-	-	5	-	-	2	-
	w	1	-	-	-	-	-	-	1	-
	i	8	-	-	-	5	-	-	3	-
Mexiko	m	23	1	-	7	-	-	-	15	-
	w	11	2	-	2	1	1	1	3	1
	i	34	3	-	9	1	1	1	18	1
Nicaragua	m	2	-	-	1	-	1	-	-	-
	w	5	1	-	3	-	1	-	-	-
	i	7	1	-	4	-	2	-	-	-
Panama	m	2	-	-	-	1	1	-	-	-
	w	-	-	-	-	-	-	-	-	-
	i	2	-	-	-	1	1	-	-	-
Peru	m	5	-	-	1	1	-	-	2	1
	w	4	2	-	1	1	-	-	-	-
	i	9	2	-	2	2	-	-	2	1
Trinidad und Tobago	m	1	-	-	1	-	-	-	-	-
	w	-	-	-	-	-	-	-	-	-
	i	1	-	-	1	-	-	-	-	-
Uruguay	m	1	-	-	-	-	-	-	1	-
	w	3	-	-	-	-	-	-	3	-
	i	4	-	-	-	-	-	-	4	-
Venezuela	m	4	2	-	1	-	-	-	1	-
	w	3	-	-	1	-	-	-	1	1
	i	7	2	-	2	-	-	-	2	1
Vereinigte Staaten	m	22	3	1	5	1	3	-	7	2
	w	19	6	-	3	2	-	-	6	2
	i	41	9	1	8	3	3	-	13	4
Zusammen	m	123	13	2	26	21	8	3	45	5
	w	102	23	1	24	14	6	2	21	11
	i	225	36	3	50	35	14	5	66	16
<b>Asien</b>										
Afghanistan	m	1	-	-	-	-	-	-	1	-
	w	5	-	-	3	1	-	-	1	-
	i	6	-	-	3	1	-	-	2	-
Armenien	m	4	-	-	3	-	-	-	-	1
	w	10	6	-	3	1	-	-	-	-
	i	14	6	-	6	1	-	-	-	1
Aserbaidshjan	m	5	-	-	4	1	-	-	-	-
	w	6	3	-	2	-	-	-	-	1
	i	11	3	-	6	1	-	-	-	1
Bangladesch	m	11	-	-	3	2	1	-	5	-
	w	4	-	-	1	-	-	2	1	-
	i	15	-	-	4	2	1	2	6	-
Britisch abhängiges Gebiet	m	-	-	-	-	-	-	-	-	-
	w	1	-	-	1	-	-	-	-	-
	i	1	-	-	1	-	-	-	-	-
China	m	790	35	-	193	87	2	14	441	18
	w	750	54	-	346	80	7	32	214	17
	i	1 540	89	-	539	167	9	46	655	35
Georgien	m	24	6	-	9	1	2	-	3	3
	w	19	11	-	4	-	1	-	2	1
	i	43	17	-	13	1	3	-	5	4

## II. Wintersemester 2010/11

**Noch 11. Ausländische Studierende an Hochschulen insgesamt nach Fächergruppen und der Staatsangehörigkeit**

Land und Gebiet (Staatsangehörigkeit)	Geschlecht	Insgesamt	Davon in der Fächergruppe							
			Sprach- und Kulturwissenschaften	Sport	Rechts-, Wirtschafts- und Sozialwissenschaften	Mathematik, Naturwissenschaften	Humanmedizin/ Gesundheitswissenschaften	Agrar-, Forst- und Ernährungswissenschaften	Ingenieurwissenschaften	Kunst, Kunstwissenschaft
Indien	m	100	1	-	1	43	1	4	50	-
	w	34	-	-	2	19	1	2	10	-
	i	134	1	-	3	62	2	6	60	-
Indonesien	m	32	13	-	2	1	3	3	7	3
	w	30	7	-	3	4	2	4	9	1
	i	62	20	-	5	5	5	7	16	4
Irak	m	18	3	1	2	2	3	-	7	-
	w	4	1	-	1	-	2	-	-	-
	i	22	4	1	3	2	5	-	7	-
Iran, Islamische Republik	m	29	3	-	3	5	5	2	10	1
	w	28	5	-	4	5	3	1	10	-
	i	57	8	-	7	10	8	3	20	1
Israel	m	17	1	-	2	5	9	-	-	-
	w	3	-	-	-	1	2	-	-	-
	i	20	1	-	2	6	11	-	-	-
Japan	m	18	9	-	4	-	-	-	-	5
	w	16	9	-	-	-	-	-	-	7
	i	34	18	-	4	-	-	-	-	12
Jemen	m	53	1	-	2	6	29	1	14	-
	w	1	-	-	-	-	1	-	-	-
	i	54	1	-	2	6	30	1	14	-
Jordanien	m	22	1	-	-	4	9	1	6	1
	w	6	-	-	1	3	1	-	1	-
	i	28	1	-	1	7	10	1	7	1
Kasachstan	m	18	3	-	4	3	-	2	6	-
	w	11	1	-	5	2	-	2	1	-
	i	29	4	-	9	5	-	4	7	-
Kirgisistan	m	9	1	-	5	2	-	1	-	-
	w	8	1	-	5	-	-	1	-	1
	i	17	2	-	10	2	-	2	-	1
Korea, Republik	m	31	2	-	5	4	1	-	5	14
	w	45	6	-	11	3	2	1	-	22
	i	76	8	-	16	7	3	1	5	36
Libanon	m	7	-	-	-	-	4	-	2	1
	w	2	1	-	1	-	-	-	-	-
	i	9	1	-	1	-	4	-	2	1
Malaysia	m	4	-	-	2	-	-	-	2	-
	w	2	-	-	-	-	-	-	2	-
	i	6	-	-	2	-	-	-	4	-
Mongolei	m	7	1	1	-	4	-	-	1	-
	w	12	1	-	5	3	3	-	-	-
	i	19	2	1	5	7	3	-	1	-
Myanmar	m	3	-	-	3	-	-	-	-	-
	w	-	-	-	-	-	-	-	-	-
	i	3	-	-	3	-	-	-	-	-
Nepal	m	9	-	-	3	2	3	-	1	-
	w	7	-	-	3	2	-	-	2	-
	i	16	-	-	6	4	3	-	3	-
Pakistan	m	47	-	1	6	10	1	-	29	-
	w	4	-	-	-	2	-	-	2	-
	i	51	-	1	6	12	1	-	31	-

## II. Wintersemester 2010/11

**Noch 11. Ausländische Studierende an Hochschulen insgesamt nach Fächergruppen und der Staatsangehörigkeit**

Land und Gebiet (Staatsangehörigkeit)	Geschlecht	Insgesamt	Davon in der Fächergruppe							
			Sprach- und Kulturwissenschaften	Sport	Rechts-, Wirtschafts- und Sozialwissenschaften	Mathematik, Naturwissenschaften	Humanmedizin/ Gesundheitswissenschaften	Agrar-, Forst- und Ernährungswissenschaften	Ingenieurwissenschaften	Kunst-, Kunstwissenschaft
Palästinensische Gebiete	m	1	-	-	-	-	1	-	-	-
	w	-	-	-	-	-	-	-	-	-
	i	1	-	-	-	-	1	-	-	-
Philippinen	m	1	-	-	1	-	-	-	-	-
	w	-	-	-	-	-	-	-	-	-
	i	1	-	-	1	-	-	-	-	-
Saudi-Arabien	m	2	-	-	-	-	-	-	2	-
	w	1	-	-	-	1	-	-	-	-
	i	3	-	-	-	1	-	-	2	-
Singapur	m	1	-	-	1	-	-	-	-	-
	w	5	-	-	3	-	-	-	2	-
	i	6	-	-	4	-	-	-	2	-
Sri Lanka	m	1	-	-	1	-	-	-	-	-
	w	-	-	-	-	-	-	-	-	-
	i	1	-	-	1	-	-	-	-	-
Syrien, Arabische Republik	m	80	8	2	23	22	13	3	7	2
	w	20	3	1	2	9	3	1	1	-
	i	100	11	3	25	31	16	4	8	2
Tadschikistan	m	1	-	-	1	-	-	-	-	-
	w	2	-	-	2	-	-	-	-	-
	i	3	-	-	3	-	-	-	-	-
Taiwan	m	5	-	-	1	3	1	-	-	-
	w	14	4	-	2	2	-	1	-	5
	i	19	4	-	3	5	1	1	-	5
Thailand	m	7	-	-	1	-	-	-	6	-
	w	14	-	-	1	2	-	2	7	2
	i	21	-	-	2	2	-	2	13	2
Turkmenistan	m	-	-	-	-	-	-	-	-	-
	w	3	1	-	2	-	-	-	-	-
	i	3	1	-	2	-	-	-	-	-
Usbekistan	m	15	1	-	12	-	1	-	1	-
	w	9	3	-	6	-	-	-	-	-
	i	24	4	-	18	-	1	-	1	-
Vietnam	m	121	4	1	37	27	3	1	44	4
	w	100	15	-	63	5	4	1	9	3
	i	221	19	1	100	32	7	2	53	7
Zusammen	m	1 494	93	6	334	234	92	32	650	53
	w	1 176	132	1	482	145	32	50	274	60
	i	2 670	225	7	816	379	124	82	924	113
<b>Australien, Ozeanien</b>										
Australien	m	-	-	-	-	-	-	-	-	-
	w	1	-	-	-	-	-	-	1	-
	i	1	-	-	-	-	-	-	1	-
Staatenlos	m	3	-	-	1	-	-	-	1	1
	w	5	1	-	1	1	-	-	-	2
	i	8	1	-	2	1	-	-	1	3
Ungeklärt	m	-	-	-	-	-	-	-	-	-
	w	4	1	-	-	-	3	-	-	-
	i	4	1	-	-	-	3	-	-	-
<b>Insgesamt</b>	m	<b>2 504</b>	<b>218</b>	<b>20</b>	<b>648</b>	<b>386</b>	<b>146</b>	<b>77</b>	<b>925</b>	<b>84</b>
	w	<b>2 354</b>	<b>446</b>	<b>9</b>	<b>913</b>	<b>259</b>	<b>122</b>	<b>95</b>	<b>389</b>	<b>121</b>
	i	<b>4 858</b>	<b>664</b>	<b>29</b>	<b>1 561</b>	<b>645</b>	<b>268</b>	<b>172</b>	<b>1 314</b>	<b>205</b>

## II. Wintersemester 2010/11

## 12. Beurlaubte nach den Gründen der Beurlaubung und Hochschulen

Hochschule	Geschlecht	Beurlaubte								
		insgesamt	davon nach den Gründen							
			Krankheit	Vorbereitung auf eine Prüfung	Praktikum	Auslandsaufenthalt	Wehr- oder Zivildienst	Werkarbeit	Mutterschutz und Erziehungsurlaub	sonstige Gründe
<b>Universitäten</b>										
Martin-Luther-Universität Halle-Wittenberg	m	127	23	-	4	39	1	-	-	60
	w	460	39	-	16	119	-	-	276	10
	i	587	62	-	20	158	1	-	276	70
Otto-von-Guericke-Universität Magdeburg	m	74	15	-	35	18	2	-	-	4
	w	96	14	-	29	15	-	-	37	1
	i	170	29	-	64	33	2	-	37	5
Zusammen	m	201	38	-	39	57	3	-	-	64
	w	556	53	-	45	134	-	-	313	11
	i	757	91	-	84	191	3	-	313	75
<b>Kunsthochschulen</b>										
Burg Giebichenstein Kunsthochschule Halle	m	5	-	-	2	1	-	-	-	2
	w	39	1	-	6	9	-	-	22	1
	i	44	1	-	8	10	-	-	22	3
Evangelische Hochschule für Kirchenmusik Halle	m	-	-	-	-	-	-	-	-	-
	w	1	-	-	-	-	-	-	-	1
	i	1	-	-	-	-	-	-	-	1
Zusammen	m	5	-	-	2	1	-	-	-	2
	w	40	1	-	6	9	-	-	22	2
	i	45	1	-	8	10	-	-	22	4
<b>Fachhochschulen (ohne Verwaltungsfachhochschulen)</b>										
Hochschule Merseburg	m	13	1	-	3	6	-	-	-	3
	w	36	6	-	2	3	-	-	25	-
	i	49	7	-	5	9	-	-	25	3
Hochschule Magdeburg-Stendal	m	8	1	-	2	1	-	-	-	4
	w	52	9	-	-	1	-	-	22	20
	i	60	10	-	2	2	-	-	22	24
Hochschule Harz	m	6	2	-	4	-	-	-	-	-
	w	18	3	-	4	3	-	-	7	1
	i	24	5	-	8	3	-	-	7	1
Hochschule Anhalt	m	50	5	2	9	2	3	3	-	26
	w	35	6	-	5	1	-	1	6	16
	i	85	11	2	14	3	3	4	6	42
Zusammen	m	77	9	2	18	9	3	3	-	33
	w	141	24	-	11	8	-	1	60	37
	i	218	33	2	29	17	3	4	60	70
<b>Hochschulen insgesamt</b>										
Insgesamt	m	283	47	2	59	67	6	3	-	99
	w	737	78	-	62	151	-	1	395	50
	i	1 020	125	2	121	218	6	4	395	149

## II. Wintersemester 2010/11

## 13. Ausländische Besucherinnen und Besucher der Studienkollegs nach Hochschulen und Herkunftsländern

Herkunftsland	Besucher/-innen der Studienkollegs		
	insgesamt	davon	
		männlich	weiblich
Martin-Luther-Universität Halle-Wittenberg			
Jemen	46	45	1
China	26	7	19
Indonesien	20	8	12
Marokko	19	13	6
Iran	9	4	5
Russische Föderation	9	2	7
Bangladesch	8	7	1
Albanien	7	4	3
Arabische Republik Syrien	5	4	1
Jordanien	5	5	-
Peru	5	1	4
Vietnam	5	2	3
Ecuador	4	2	2
Brasilien	3	2	1
El Salvador	3	-	3
Irak	3	3	-
Israel	3	2	1
Kirgisitan	3	1	2
Mongolei	3	1	2
Nepal	3	-	3
Republik Korea	3	-	3
Saudi-Arabien	3	3	-
Türkei	3	2	1
Aserbajdschan	2	1	1
Bulgarien	2	1	1
Guinea	2	2	-
Indien	2	2	-
Kamerun	2	1	1
Nigeria	2	2	-
Republik Moldau	2	1	1
Ukraine	2	1	1
Angola	1	1	-
Argentinien	1	1	-
Äthiopien	1	-	1
Benin	1	1	-
Bosnien und Herzegowina	1	1	-
Estland	1	-	1
Georgien	1	-	1
Ghana	1	-	1
Kanada	1	-	1
Kolumbien	1	-	1
Kuwait	1	1	-
Libanon	1	1	-
Luxemburg	1	-	1
Mexiko	1	1	-
Nicaragua	1	1	-
Simbabwe	1	-	1
Südafrika	1	1	-
Tschechische Republik	1	-	1
Tunesien	1	1	-
Usbekistan	1	-	1
Zusammen	234	139	95

## II. Wintersemester 2010/11

**Noch 13. Ausländische Besucherinnen und Besucher der Studienkollegs nach Hochschulen und Herkunftsländern**

Herkunftsland	Besucher/-innen der Studienkollegs		
	insgesamt	davon	
		männlich	weiblich
	Hochschule Anhalt (FH)		
China	308	200	108
Indonesien	49	28	21
Marokko	49	42	7
Russische Föderation	8	4	4
Ukraine	3	-	3
Chile	2	1	1
Nepal	2	2	-
Vietnam	2	1	1
Bangladesch	1	1	-
Indien	1	1	-
Israel	1	1	-
Jemen	1	1	-
Kosovo	1	-	1
Libanon	1	1	-
Madagaskar	1	-	1
Namibia	1	1	-
Pakistan	1	1	-
Peru	1	-	1
Republik Korea	1	1	-
Türkei	1	-	1
Ungarn	1	1	-
Weißrussland	1	-	1
Zusammen	437	287	150
	<b>Hochschulen insgesamt</b>		
<b>Insgesamt</b>	<b>671</b>	<b>426</b>	<b>245</b>

## II. Wintersemester 2010/11

## 14. Gasthörerinnen und Gasthörer nach Hochschulen, Fächergruppen und Altersgruppen

Fächergruppe	Geschlecht	Gasthörer/-innen									Durchschnittsalter in Jahren
		insgesamt	davon in der Altersgruppe von ... bis unter ... Jahren								
			unter 20	20-30	30-40	40-50	50-60	60-70	70-80	80 und mehr	
Martin-Luther-Universität Halle-Wittenberg											
Sprach- und Kulturwissenschaften	m	12	4	1	1	1	3	2	-	-	38,2
	w	23	9	6	3	3	-	2	-	-	28,3
	i	35	13	7	4	4	3	4	-	-	31,7
Rechts-, Wirtschafts- und Sozialwissenschaften	m	13	10	-	-	1	1	1	-	-	25,4
	w	9	4	1	1	1	2	-	-	-	31,1
	i	22	14	1	1	2	3	1	-	-	27,7
Mathematik, Naturwissenschaften	m	6	3	-	2	1	-	-	-	-	29,0
	w	-	-	-	-	-	-	-	-	-	-
	i	6	3	-	2	1	-	-	-	-	29,0
Agrar-, Forst- und Ernährungswissenschaften	m	-	-	-	-	-	-	-	-	-	-
	w	1	-	1	-	-	-	-	-	-	26,0
	i	1	-	1	-	-	-	-	-	-	26,0
Ingenieurwissenschaften	m	1	-	-	-	-	-	-	1	-	77,0
	w	4	-	-	-	-	1	3	-	-	63,5
	i	5	-	-	-	-	1	3	1	-	66,2
Kunst, Kunstwissenschaft	m	1	1	-	-	-	-	-	-	-	17,0
	w	1	1	-	-	-	-	-	-	-	16,0
	i	2	2	-	-	-	-	-	-	-	16,5
Sonstige Einrichtungen (allgemeiner Zugang zu Lehrveranstaltungen)	m	200	-	-	-	-	4	116	64	16	69,4
	w	336	-	-	-	-	24	182	109	21	68,4
	i	536	-	-	-	-	28	298	173	37	68,2
Zusammen	m	233	18	1	3	3	8	119	65	16	64,1
	w	374	14	8	4	4	27	187	109	21	64,7
	i	607	32	9	7	7	35	306	174	37	64,5
Otto-von-Guericke-Universität Magdeburg											
Sprach- und Kulturwissenschaften	m	97	-	1	1	-	3	55	36	1	67,5
	w	137	-	3	-	2	12	82	36	2	65,4
	i	234	-	4	1	2	15	137	72	3	66,3
Sport	m	20	-	-	-	-	1	10	8	1	68,9
	w	70	-	-	-	-	1	26	43	-	69,5
	i	90	-	-	-	-	2	36	51	1	69,4
Rechts-, Wirtschafts- und Sozialwissenschaften	m	10	-	1	-	-	-	6	3	-	64,6
	w	9	-	-	-	-	2	5	2	-	64,6
	i	19	-	1	-	-	2	11	5	-	64,6
Mathematik, Naturwissenschaften	m	43	-	-	-	-	4	21	16	2	68,5
	w	32	-	-	-	-	5	15	11	1	66,9
	i	75	-	-	-	-	9	36	27	3	67,8
Humanmedizin/ Gesundheitswissenschaften	m	-	-	-	-	-	-	-	-	-	-
	w	1	-	-	-	-	-	-	1	-	75,0
	i	1	-	-	-	-	-	-	1	-	75,0
Ingenieurwissenschaften	m	9	-	3	2	-	1	2	1	-	45,6
	w	4	1	1	1	1	-	-	-	-	31,3
	i	13	1	4	3	1	1	2	1	-	41,2
Sonstige Einrichtungen (allgemeiner Zugang zu Lehrveranstaltungen)	m	35	-	-	-	-	3	25	7	-	66,9
	w	46	-	-	-	-	1	36	9	-	67,1
	i	81	-	-	-	-	4	61	16	-	67,0
Zusammen	m	214	-	5	3	-	12	119	71	4	66,7
	w	299	1	4	1	3	21	164	102	3	66,3
	i	513	1	9	4	3	33	283	173	7	66,5

## II. Wintersemester 2010/11

## Noch 14. Gasthörerinnen und Gasthörer nach Hochschulen, Fächergruppen und Altersgruppen

Fächergruppe	Ge- schlecht	Gasthörer/-innen									Durch- schnitts- alter in Jahren
		ins- gesamt	davon in der Altersgruppe von ... bis unter ... Jahren								
			unter 20	20-30	30-40	40-50	50-60	60-70	70-80	80 und mehr	
Theologische Hochschule Friedensau											
Zusammen	m	-	-	-	-	-	-	-	-	-	-
	w	1	-	-	-	1	-	-	-	-	47,0
	i	1	-	-	-	1	-	-	-	-	47,0
Burg Giebichenstein Kunsthochschule Halle											
Zusammen	m	3	-	1	-	1	1	-	-	-	43,0
	w	6	-	3	-	1	1	-	1	-	42,7
	i	9	-	4	-	2	2	-	1	-	42,8
Hochschule Merseburg											
Zusammen	m	1	-	-	-	-	-	1	-	-	60,0
	w	1	-	-	1	-	-	-	-	-	31,0
	i	2	-	-	1	-	-	1	-	-	45,5
Hochschule Magdeburg-Stendal											
Zusammen	m	4	-	3	-	-	1	-	-	-	31,0
	w	4	-	3	-	1	-	-	-	-	28,0
	i	8	-	6	-	1	1	-	-	-	29,5
Hochschule Harz											
Zusammen	m	25	9	6	6	4	-	-	-	-	26,8
	w	36	5	9	15	7	-	-	-	-	30,9
	i	61	14	15	21	11	-	-	-	-	29,2
Hochschule Anhalt											
Zusammen	m	-	-	-	-	-	-	-	-	-	-
	w	3	-	2	1	-	-	-	-	-	27,7
	i	3	-	2	1	-	-	-	-	-	27,7
Hochschulen insgesamt											
Insgesamt	m	480	27	16	12	8	22	239	136	20	62,9
	w	724	20	29	22	17	49	351	212	24	63,1
	i	1 204	47	45	34	25	71	590	348	44	63,0



## III. Sommersemester 2010

## 1. Studienanfängerinnen und Studienanfänger nach Hochschulen, Hochschularten und Fächergruppen

Fächergruppe des 1. Studienfachs	Ge- schlecht	Studierende im ersten		Deutsche Studierende im ersten		Ausländische Studierende im ersten	
		Hochschul- semester	Fach- semester	Hochschul- semester	Fach- semester	Hochschul- semester	Fach- semester
<b>Universitäten</b>							
Martin-Luther-Universität Halle-Wittenberg							
Sprach- und Kulturwissenschaften	m	15	35	3	22	12	13
	w	36	50	5	16	31	34
	i	51	85	8	38	43	47
Rechts-, Wirtschafts- und Sozialwissenschaften	m	6	39	1	35	5	4
	w	18	50	-	26	18	24
	i	24	89	1	61	23	28
Mathematik, Naturwissenschaften	m	28	53	-	24	28	29
	w	14	41	-	25	14	16
	i	42	94	-	49	42	45
Humanmedizin/ Gesundheitswissenschaften	m	7	13	4	10	3	3
	w	37	32	30	25	7	7
	i	44	45	34	35	10	10
Agrar-, Forst- und Ernährungswissenschaften	m	-	3	-	3	-	-
	w	1	8	-	7	1	1
	i	1	11	-	10	1	1
Ingenieurwissenschaften	m	1	3	-	1	1	2
	w	1	2	-	1	1	1
	i	2	5	-	2	2	3
Kunst, Kunstwissenschaft	m	2	2	1	1	1	1
	w	2	3	-	1	2	2
	i	4	5	1	2	3	3
Zusammen	m	59	148	9	96	50	52
	w	109	186	35	101	74	85
	i	168	334	44	197	124	137
Otto-von-Guericke-Universität Magdeburg							
Sprach- und Kulturwissenschaften	m	6	25	-	18	6	7
	w	23	61	1	32	22	29
	i	29	86	1	50	28	36
Sport	m	3	4	-	1	3	3
	w	1	1	-	-	1	1
	i	4	5	-	1	4	4
Rechts-, Wirtschafts- und Sozialwissenschaften	m	21	31	1	7	20	24
	w	19	30	1	7	18	23
	i	40	61	2	14	38	47
Mathematik, Naturwissenschaften	m	20	47	-	23	20	24
	w	5	19	-	12	5	7
	i	25	66	-	35	25	31
Humanmedizin/ Gesundheitswissenschaften	m	1	2	-	2	1	-
	w	-	9	-	8	-	1
	i	1	11	-	10	1	1
Ingenieurwissenschaften	m	42	73	-	36	42	37
	w	18	27	-	8	18	19
	i	60	100	-	44	60	56
Zusammen	m	93	182	1	87	92	95
	w	66	147	2	67	64	80
	i	159	329	3	154	156	175

## III. Sommersemester 2010

**Noch 1. Studienanfängerinnen und Studienanfänger nach Hochschulen, Hochschularten und Fächergruppen**

Fächergruppe des 1. Studienfachs	Ge- schlecht	Studierende im ersten		Deutsche Studierende im ersten		Ausländische Studierende im ersten	
		Hochschul- semester	Fach- semester	Hochschul- semester	Fach- semester	Hochschul- semester	Fach- semester
<b>Universitäten zusammen</b>							
Sprach- und Kulturwissenschaften	m	21	60	3	40	18	20
	w	59	111	6	48	53	63
	i	80	171	9	88	71	83
Sport	m	3	4	-	1	3	3
	w	1	1	-	-	1	1
	i	4	5	-	1	4	4
Rechts-, Wirtschafts- und Sozialwissenschaften	m	27	70	2	42	25	28
	w	37	80	1	33	36	47
	i	64	150	3	75	61	75
Mathematik, Naturwissenschaften	m	48	100	-	47	48	53
	w	19	60	-	37	19	23
	i	67	160	-	84	67	76
Humanmedizin/ Gesundheitswissenschaften	m	8	15	4	12	4	3
	w	37	41	30	33	7	8
	i	45	56	34	45	11	11
Agrar-, Forst- und Ernährungswissenschaften	m	-	3	-	3	-	-
	w	1	8	-	7	1	1
	i	1	11	-	10	1	1
Ingenieurwissenschaften	m	43	76	-	37	43	39
	w	19	29	-	9	19	20
	i	62	105	-	46	62	59
Kunst, Kunstwissenschaft	m	2	2	1	1	1	1
	w	2	3	-	1	2	2
	i	4	5	1	2	3	3
Zusammen	m	152	330	10	183	142	147
	w	175	333	37	168	138	165
	i	327	663	47	351	280	312
<b>Theologische Hochschulen</b>							
Theologische Hochschule Friedensau							
Sprach- und Kulturwissenschaften	m	3	4	2	3	1	1
	w	2	2	1	1	1	1
	i	5	6	3	4	2	2
Rechts-, Wirtschafts- und Sozialwissenschaften	m	2	2	-	-	2	2
	w	-	-	-	-	-	-
	i	2	2	-	-	2	2
Humanmedizin/ Gesundheitswissenschaften	m	-	-	-	-	-	-
	w	1	1	-	-	1	1
	i	1	1	-	-	1	1
Zusammen	m	5	6	2	3	3	3
	w	3	3	1	1	2	2
	i	8	9	3	4	5	5
<b>Kunsthochschulen</b>							
Burg Giebichenstein Kunsthochschule Halle							
Ingenieurwissenschaften	m	-	2	-	2	-	-
	w	-	2	-	2	-	-
	i	-	4	-	4	-	-
Kunst, Kunstwissenschaft	m	2	9	-	6	2	3
	w	7	17	-	9	7	8
	i	9	26	-	15	9	11
Zusammen	m	2	11	-	8	2	3
	w	7	19	-	11	7	8
	i	9	30	-	19	9	11

## III. Sommersemester 2010

**Noch 1. Studienanfängerinnen und Studienanfänger nach Hochschulen, Hochschularten und Fächergruppen**

Fächergruppe des 1. Studienfachs	Ge- schlecht	Studierende im ersten		Deutsche Studierende im ersten		Ausländische Studierende im ersten	
		Hochschul- semester	Fach- semester	Hochschul- semester	Fach- semester	Hochschul- semester	Fach- semester
Evangelische Hochschule für Kirchenmusik Halle							
Kunst, Kunstwissenschaft	m	1	1	-	-	1	1
	w	-	1	-	-	-	1
	i	1	2	-	-	1	2
<b>Kunsthochschulen zusammen</b>							
Ingenieurwissenschaften	m	-	2	-	2	-	-
	w	-	2	-	2	-	-
	i	-	4	-	4	-	-
Kunst, Kunstwissenschaft	m	3	10	-	6	3	4
	w	7	18	-	9	7	9
	i	10	28	-	15	10	13
Zusammen	m	3	12	-	8	3	4
	w	7	20	-	11	7	9
	i	10	32	-	19	10	13
<b>Fachhochschulen (ohne Verwaltungsfachhochschulen)</b>							
Hochschule Merseburg							
Mathematik, Naturwissenschaften	m	-	2	-	2	-	-
	w	-	-	-	-	-	-
	i	-	2	-	2	-	-
Hochschule Magdeburg-Stendal							
Sprach- und Kulturwissenschaften	m	30	26	-	-	30	26
	w	17	11	-	-	17	11
	i	47	37	-	-	47	37
Rechts-, Wirtschafts- und Sozialwissenschaften	m	54	64	53	63	1	1
	w	92	98	88	98	4	-
	i	146	162	141	161	5	1
Mathematik, Naturwissenschaften	m	-	-	-	-	-	-
	w	-	-	-	-	-	-
	i	-	-	-	-	-	-
Humanmedizin/ Gesundheitswissenschaften	m	1	14	-	14	1	-
	w	7	24	4	24	3	-
	i	8	38	4	38	4	-
Ingenieurwissenschaften	m	2	57	-	52	2	5
	w	2	15	-	13	2	2
	i	4	72	-	65	4	7
Kunst, Kunstwissenschaft	m	6	11	5	10	1	1
	w	9	11	9	11	-	-
	i	15	22	14	21	1	1
Zusammen	m	93	172	58	139	35	33
	w	127	159	101	146	26	13
	i	220	331	159	285	61	46
Hochschule Harz							
Rechts-, Wirtschafts- und Sozialwissenschaften	m	55	75	55	75	-	-
	w	52	86	47	80	5	6
	i	107	161	102	155	5	6
Mathematik, Naturwissenschaften	m	8	9	8	9	-	-
	w	-	1	-	1	-	-
	i	8	10	8	10	-	-
Zusammen	m	63	84	63	84	-	-
	w	52	87	47	81	5	6
	i	115	171	110	165	5	6

## III. Sommersemester 2010

**Noch 1. Studienanfängerinnen und Studienanfänger nach Hochschulen, Hochschularten und Fächergruppen**

Fächergruppe des 1. Studienfachs	Ge- schlecht	Studierende im ersten		Deutsche Studierende im ersten		Ausländische Studierende im ersten	
		Hochschul- semester	Fach- semester	Hochschul- semester	Fach- semester	Hochschul- semester	Fach- semester
<b>Hochschule Anhalt</b>							
Rechts-, Wirtschafts- und Sozialwissenschaften	m	18	27	7	20	11	7
	w	20	20	7	11	13	9
	i	38	47	14	31	24	16
Mathematik, Naturwissenschaften	m	1	4	-	2	1	2
	w	5	-	-	-	5	-
	i	6	4	-	2	6	2
Agrar-, Forst- und Ernährungswissenschaften	m	3	3	-	-	3	3
	w	3	2	-	-	3	2
	i	6	5	-	-	6	5
Ingenieurwissenschaften	m	18	26	-	6	18	20
	w	10	11	-	2	10	9
	i	28	37	-	8	28	29
Kunst, Kunstwissenschaft	m	4	4	-	-	4	4
	w	9	9	-	-	9	9
	i	13	13	-	-	13	13
Zusammen	m	44	64	7	28	37	36
	w	47	42	7	13	40	29
	i	91	106	14	41	77	65
<b>Fachhochschulen (ohne Verwaltungsfachhochschulen) zusammen</b>							
Sprach- und Kulturwissenschaften	m	30	26	-	-	30	26
	w	17	11	-	-	17	11
	i	47	37	-	-	47	37
Rechts-, Wirtschafts- und Sozialwissenschaften	m	127	166	115	158	12	8
	w	164	204	142	189	22	15
	i	291	370	257	347	34	23
Mathematik, Naturwissenschaften	m	9	15	8	13	1	2
	w	5	1	-	1	5	-
	i	14	16	8	14	6	2
Humanmedizin/ Gesundheitswissenschaften	m	1	14	-	14	1	-
	w	7	24	4	24	3	-
	i	8	38	4	38	4	-
Agrar-, Forst- und Ernährungswissenschaften	m	3	3	-	-	3	3
	w	3	2	-	-	3	2
	i	6	5	-	-	6	5
Ingenieurwissenschaften	m	20	83	-	58	20	25
	w	12	26	-	15	12	11
	i	32	109	-	73	32	36
Kunst, Kunstwissenschaft	m	10	15	5	10	5	5
	w	18	20	9	11	9	9
	i	28	35	14	21	14	14
Zusammen	m	200	322	128	253	72	69
	w	226	288	155	240	71	48
	i	426	610	283	493	143	117
<b>Verwaltungsfachhochschulen</b>							
Fachhochschule Polizei Sachsen-Anhalt, Aschersleben							
Rechts-, Wirtschafts- und Sozialwissenschaften	m	52	52	52	52	-	-
	w	21	21	21	21	-	-
	i	73	73	73	73	-	-

## III. Sommersemester 2010

**Noch 1. Studienanfängerinnen und Studienanfänger nach Hochschulen, Hochschularten und Fächergruppen**

Fächergruppe des 1. Studienfachs	Ge- schlecht	Studierende im ersten		Deutsche Studierende im ersten		Ausländische Studierende im ersten	
		Hochschul- semester	Fach- semester	Hochschul- semester	Fach- semester	Hochschul- semester	Fach- semester
<b>Hochschulen insgesamt</b>							
Sprach- und Kulturwissenschaften	m	54	90	5	43	49	47
	w	78	124	7	49	71	75
	i	132	214	12	92	120	122
Sport	m	3	4	-	1	3	3
	w	1	1	-	-	1	1
	i	4	5	-	1	4	4
Rechts-, Wirtschafts- und Sozialwissenschaften	m	208	290	169	252	39	38
	w	222	305	164	243	58	62
	i	430	595	333	495	97	100
Mathematik, Naturwissenschaften	m	57	115	8	60	49	55
	w	24	61	-	38	24	23
	i	81	176	8	98	73	78
Humanmedizin/ Gesundheitswissenschaften	m	9	29	4	26	5	3
	w	45	66	34	57	11	9
	i	54	95	38	83	16	12
Agrar-, Forst- und Ernährungswissenschaften	m	3	6	-	3	3	3
	w	4	10	-	7	4	3
	i	7	16	-	10	7	6
Ingenieurwissenschaften	m	63	161	-	97	63	64
	w	31	57	-	26	31	31
	i	94	218	-	123	94	95
Kunst, Kunstwissenschaft	m	15	27	6	17	9	10
	w	27	41	9	21	18	20
	i	42	68	15	38	27	30
<b>Insgesamt</b>	<b>m</b>	<b>412</b>	<b>722</b>	<b>192</b>	<b>499</b>	<b>220</b>	<b>223</b>
	<b>w</b>	<b>432</b>	<b>665</b>	<b>214</b>	<b>441</b>	<b>218</b>	<b>224</b>
	<b>i</b>	<b>844</b>	<b>1 387</b>	<b>406</b>	<b>940</b>	<b>438</b>	<b>447</b>

**1. Studienanfängerinnen und Studienanfänger nach Hochschulen, Hochschularten und Fächergruppen**

Fächergruppe des 1. Studienfachs	Geschlecht	Studierende im ersten		Deutsche Studierende im ersten		Ausländische Studierende im ersten	
		Hochschulsemester	Fachsemester	Hochschulsemester	Fachsemester	Hochschulsemester	Fachsemester
<b>Universitäten</b>							
Martin-Luther-Universität Halle-Wittenberg							
Sprach- und Kulturwissenschaften	m	280	440	239	392	41	48
	w	640	944	539	822	101	122
	i	920	1 384	778	1 214	142	170
Sport	m	28	51	27	50	1	1
	w	13	39	13	39	-	-
	i	41	90	40	89	1	1
Rechts-, Wirtschafts- und Sozialwissenschaften	m	483	774	423	704	60	70
	w	693	960	611	854	82	106
	i	1 176	1 734	1 034	1 558	142	176
Mathematik, Naturwissenschaften	m	360	562	298	491	62	71
	w	361	547	312	490	49	57
	i	721	1 109	610	981	111	128
Humanmedizin/ Gesundheitswissenschaften	m	102	136	89	115	13	21
	w	214	258	198	240	16	18
	i	316	394	287	355	29	39
Agrar-, Forst- und Ernährungswissenschaften	m	82	130	76	123	6	7
	w	103	184	97	178	6	6
	i	185	314	173	301	12	13
Ingenieurwissenschaften	m	9	15	-	5	9	10
	w	5	8	-	2	5	6
	i	14	23	-	7	14	16
Kunst, Kunstwissenschaft	m	19	33	17	29	2	4
	w	31	69	26	63	5	6
	i	50	102	43	92	7	10
Zusammen	m	1 363	2 141	1 169	1 909	194	232
	w	2 060	3 009	1 796	2 688	264	321
	i	3 423	5 150	2 965	4 597	458	553
Otto-von-Guericke-Universität Magdeburg							
Sprach- und Kulturwissenschaften	m	139	245	92	194	47	51
	w	349	581	266	479	83	102
	i	488	826	358	673	130	153
Sport	m	40	58	27	45	13	13
	w	24	36	18	30	6	6
	i	64	94	45	75	19	19
Rechts-, Wirtschafts- und Sozialwissenschaften	m	329	552	263	464	66	88
	w	344	570	250	435	94	135
	i	673	1 122	513	899	160	223
Mathematik, Naturwissenschaften	m	217	311	176	254	41	57
	w	60	102	36	71	24	31
	i	277	413	212	325	65	88
Humanmedizin/ Gesundheitswissenschaften	m	57	71	49	64	8	7
	w	121	161	113	149	8	12
	i	178	232	162	213	16	19
Ingenieurwissenschaften	m	591	767	488	646	103	121
	w	158	212	122	167	36	45
	i	749	979	610	813	139	166
Zusammen	m	1 373	2 004	1 095	1 667	278	337
	w	1 056	1 662	805	1 331	251	331
	i	2 429	3 666	1 900	2 998	529	668

## IV. Jahr 2010

### Noch 1. Studienanfängerinnen und Studienanfänger nach Hochschulen, Hochschularten und Fächergruppen

Fächergruppe des 1. Studienfachs	Geschlecht	Studierende im ersten		Deutsche Studierende im ersten		Ausländische Studierende im ersten	
		Hochschulsemester	Fachsemester	Hochschulsemester	Fachsemester	Hochschulsemester	Fachsemester
<b>Universitäten zusammen</b>							
Sprach- und Kulturwissenschaften	m	419	685	331	586	88	99
	w	989	1 525	805	1 301	184	224
	i	1 408	2 210	1 136	1 887	272	323
Sport	m	68	109	54	95	14	14
	w	37	75	31	69	6	6
	i	105	184	85	164	20	20
Rechts-, Wirtschafts- und Sozialwissenschaften	m	812	1 326	686	1 168	126	158
	w	1 037	1 530	861	1 289	176	241
	i	1 849	2 856	1 547	2 457	302	399
Mathematik, Naturwissenschaften	m	577	873	474	745	103	128
	w	421	649	348	561	73	88
	i	998	1 522	822	1 306	176	216
Humanmedizin/ Gesundheitswissenschaften	m	159	207	138	179	21	28
	w	335	419	311	389	24	30
	i	494	626	449	568	45	58
Agrar-, Forst- und Ernährungswissenschaften	m	82	130	76	123	6	7
	w	103	184	97	178	6	6
	i	185	314	173	301	12	13
Ingenieurwissenschaften	m	600	782	488	651	112	131
	w	163	220	122	169	41	51
	i	763	1 002	610	820	153	182
Kunst, Kunstwissenschaft	m	19	33	17	29	2	4
	w	31	69	26	63	5	6
	i	50	102	43	92	7	10
Zusammen	m	2 736	4 145	2 264	3 576	472	569
	w	3 116	4 671	2 601	4 019	515	652
	i	5 852	8 816	4 865	7 595	987	1 221
<b>Theologische Hochschulen</b>							
Theologische Hochschule Friedensau							
Sprach- und Kulturwissenschaften	m	10	14	8	12	2	2
	w	5	5	3	3	2	2
	i	15	19	11	15	4	4
Rechts-, Wirtschafts- und Sozialwissenschaften	m	12	12	6	6	6	6
	w	7	7	4	4	3	3
	i	19	19	10	10	9	9
Humanmedizin/ Gesundheitswissenschaften	m	2	2	2	2	-	-
	w	8	8	7	7	1	1
	i	10	10	9	9	1	1
Zusammen	m	24	28	16	20	8	8
	w	20	20	14	14	6	6
	i	44	48	30	34	14	14
<b>Kunsthochschulen</b>							
Burg Giebichenstein Kunsthochschule Halle							
Mathematik, Naturwissenschaften	m	9	9	8	8	1	1
	w	1	1	1	1	-	-
	i	10	10	9	9	1	1
Ingenieurwissenschaften	m	3	6	3	6	-	-
	w	17	26	13	22	4	4
	i	20	32	16	28	4	4
Kunst, Kunstwissenschaft	m	59	94	48	81	11	13
	w	104	150	75	116	29	34
	i	163	244	123	197	40	47
Zusammen	m	71	109	59	95	12	14
	w	122	177	89	139	33	38
	i	193	286	148	234	45	52

## IV. Jahr 2010

**Noch 1. Studienanfängerinnen und Studienanfänger nach Hochschulen, Hochschularten und Fächergruppen**

Fächergruppe des 1. Studienfachs	Geschlecht	Studierende im ersten		Deutsche Studierende im ersten		Ausländische Studierende im ersten	
		Hochschulsemester	Fachsemester	Hochschulsemester	Fachsemester	Hochschulsemester	Fachsemester
<b>Evangelische Hochschule für Kirchenmusik Halle</b>							
Kunst, Kunstwissenschaft	m	3	4	2	3	1	1
	w	3	8	3	6	-	2
	i	6	12	5	9	1	3
<b>Kunsthochschulen zusammen</b>							
Mathematik, Naturwissenschaften	m	9	9	8	8	1	1
	w	1	1	1	1	-	-
	i	10	10	9	9	1	1
Ingenieurwissenschaften	m	3	6	3	6	-	-
	w	17	26	13	22	4	4
	i	20	32	16	28	4	4
Kunst, Kunstwissenschaft	m	62	98	50	84	12	14
	w	107	158	78	122	29	36
	i	169	256	128	206	41	50
Zusammen	m	74	113	61	98	13	15
	w	125	185	92	145	33	40
	i	199	298	153	243	46	55
<b>Fachhochschulen (ohne Verwaltungsfachhochschulen)</b>							
<b>Hochschule Merseburg</b>							
Sprach- und Kulturwissenschaften	m	11	22	11	22	-	-
	w	28	62	27	59	1	3
	i	39	84	38	81	1	3
Rechts-, Wirtschafts- und Sozialwissenschaften	m	110	159	104	154	6	5
	w	133	175	116	169	17	6
	i	243	334	220	323	23	11
Mathematik, Naturwissenschaften	m	36	46	36	46	-	-
	w	6	6	6	6	-	-
	i	42	52	42	52	-	-
Ingenieurwissenschaften	m	157	283	134	275	23	8
	w	28	50	17	41	11	9
	i	185	333	151	316	34	17
Zusammen	m	314	510	285	497	29	13
	w	195	293	166	275	29	18
	i	509	803	451	772	58	31
<b>Hochschule Magdeburg-Stendal</b>							
Sprach- und Kulturwissenschaften	m	59	58	22	32	37	26
	w	157	191	113	173	44	18
	i	216	249	135	205	81	44
Rechts-, Wirtschafts- und Sozialwissenschaften	m	183	245	173	239	10	6
	w	330	444	315	425	15	19
	i	513	689	488	664	25	25
Mathematik, Naturwissenschaften	m	16	22	16	22	-	-
	w	6	13	5	8	1	5
	i	22	35	21	30	1	5
Humanmedizin/ Gesundheitswissenschaften	m	10	25	9	25	1	-
	w	65	95	61	94	4	1
	i	75	120	70	119	5	1
Ingenieurwissenschaften	m	360	555	344	527	16	28
	w	68	109	64	96	4	13
	i	428	664	408	623	20	41



## IV. Jahr 2010

**Noch 1. Studienanfängerinnen und Studienanfänger nach Hochschulen, Hochschularten  
und Fächergruppen**

Fächergruppe des 1. Studienfachs	Ge- schlecht	Studierende im ersten		Deutsche Studierende im ersten		Ausländische Studierende im ersten	
		Hochschul- semester	Fach- semester	Hochschul- semester	Fach- semester	Hochschul- semester	Fach- semester
noch Hochschule Magdeburg-Stendal							
Kunst, Kunstwissenschaft	m	16	35	14	33	2	2
	w	21	29	19	28	2	1
	i	37	64	33	61	4	3
Zusammen	m	644	940	578	878	66	62
	w	647	881	577	824	70	57
	i	1 291	1 821	1 155	1 702	136	119
Hochschule Harz							
Rechts-, Wirtschafts- und Sozialwissenschaften	m	176	238	172	234	4	4
	w	342	426	330	412	12	14
	i	518	664	502	646	16	18
Mathematik, Naturwissenschaften	m	60	96	58	94	2	2
	w	31	53	31	52	-	1
	i	91	149	89	146	2	3
Ingenieurwissenschaften	m	21	28	21	28	-	-
	w	3	3	3	3	-	-
	i	24	31	24	31	-	-
Zusammen	m	257	362	251	356	6	6
	w	376	482	364	467	12	15
	i	633	844	615	823	18	21
Hochschule Anhalt							
Rechts-, Wirtschafts- und Sozialwissenschaften	m	144	222	98	182	46	40
	w	176	203	93	147	83	56
	i	320	425	191	329	129	96
Mathematik, Naturwissenschaften	m	75	118	54	102	21	16
	w	63	76	35	60	28	16
	i	138	194	89	162	49	32
Agrar-, Forst- und Ernährungswissenschaften	m	171	218	157	201	14	17
	w	166	231	145	205	21	26
	i	337	449	302	406	35	43
Ingenieurwissenschaften	m	409	486	247	329	162	157
	w	144	157	61	85	83	72
	i	553	643	308	414	245	229
Kunst, Kunstwissenschaft	m	39	52	23	36	16	16
	w	52	87	33	67	19	20
	i	91	139	56	103	35	36
Zusammen	m	838	1 096	579	850	259	246
	w	601	754	367	564	234	190
	i	1 439	1 850	946	1 414	493	436
<b>Fachhochschulen (ohne Verwaltungsfachhochschulen) zusammen</b>							
Sprach- und Kulturwissenschaften	m	70	80	33	54	37	26
	w	185	253	140	232	45	21
	i	255	333	173	286	82	47
Rechts-, Wirtschafts- und Sozialwissenschaften	m	613	864	547	809	66	55
	w	981	1 248	854	1 153	127	95
	i	1 594	2 112	1 401	1 962	193	150
Mathematik, Naturwissenschaften	m	187	282	164	264	23	18
	w	106	148	77	126	29	22
	i	293	430	241	390	52	40
Humanmedizin/ Gesundheitswissenschaften	m	10	25	9	25	1	-
	w	65	95	61	94	4	1
	i	75	120	70	119	5	1

## IV. Jahr 2010

**Noch 1. Studienanfängerinnen und Studienanfänger nach Hochschulen, Hochschularten und Fächergruppen**

Fächergruppe des 1. Studienfachs	Geschlecht	Studierende im ersten		Deutsche Studierende im ersten		Ausländische Studierende im ersten	
		Hochschulsemester	Fachsemester	Hochschulsemester	Fachsemester	Hochschulsemester	Fachsemester
noch Fachhochschulen (ohne Verwaltungsfachhochschulen) zusammen							
Agrar-, Forst- und Ernährungswissenschaften	m	171	218	157	201	14	17
	w	166	231	145	205	21	26
	i	337	449	302	406	35	43
Ingenieurwissenschaften	m	947	1 352	746	1 159	201	193
	w	243	319	145	225	98	94
	i	1 190	1 671	891	1 384	299	287
Kunst, Kunstwissenschaft	m	55	87	37	69	18	18
	w	73	116	52	95	21	21
	i	128	203	89	164	39	39
Zusammen	m	2 053	2 908	1 693	2 581	360	327
	w	1 819	2 410	1 474	2 130	345	280
	i	3 872	5 318	3 167	4 711	705	607
<b>Verwaltungsfachhochschulen</b>							
Fachhochschule Polizei Sachsen-Anhalt, Aschersleben							
Rechts-, Wirtschafts- und Sozialwissenschaften	m	79	79	79	79	-	-
	w	39	42	39	42	-	-
	i	118	121	118	121	-	-
<b>Hochschulen insgesamt</b>							
Sprach- und Kulturwissenschaften	m	499	779	372	652	127	127
	w	1 179	1 783	948	1 536	231	247
	i	1 678	2 562	1 320	2 188	358	374
Sport	m	68	109	54	95	14	14
	w	37	75	31	69	6	6
	i	105	184	85	164	20	20
Rechts-, Wirtschafts- und Sozialwissenschaften	m	1 516	2 281	1 318	2 062	198	219
	w	2 064	2 827	1 758	2 488	306	339
	i	3 580	5 108	3 076	4 550	504	558
Mathematik, Naturwissenschaften	m	773	1 164	646	1 017	127	147
	w	528	798	426	688	102	110
	i	1 301	1 962	1 072	1 705	229	257
Humanmedizin/ Gesundheitswissenschaften	m	171	234	149	206	22	28
	w	408	522	379	490	29	32
	i	579	756	528	696	51	60
Agrar-, Forst- und Ernährungswissenschaften	m	253	348	233	324	20	24
	w	269	415	242	383	27	32
	i	522	763	475	707	47	56
Ingenieurwissenschaften	m	1 550	2 140	1 237	1 816	313	324
	w	423	565	280	416	143	149
	i	1 973	2 705	1 517	2 232	456	473
Kunst, Kunstwissenschaft	m	136	218	104	182	32	36
	w	211	343	156	280	55	63
	i	347	561	260	462	87	99
<b>Insgesamt</b>	<b>m</b>	<b>4 966</b>	<b>7 273</b>	<b>4 113</b>	<b>6 354</b>	<b>853</b>	<b>919</b>
	<b>w</b>	<b>5 119</b>	<b>7 328</b>	<b>4 220</b>	<b>6 350</b>	<b>899</b>	<b>978</b>
	<b>i</b>	<b>10 085</b>	<b>14 601</b>	<b>8 333</b>	<b>12 704</b>	<b>1 752</b>	<b>1 897</b>

## IV. Jahr 2010

2. Lehramtsstudienanfängerinnen und Lehramtsstudienanfänger nach Hochschulen,  
Hochschularten und Fächergruppen

Fächergruppe des 1. Studienfachs	Ge- schlecht	Studierende im ersten		Deutsche Studierende im ersten		Ausländische Studierende im ersten	
		Hochschul- semester	Fach- semester	Hochschul- semester	Fach- semester	Hochschul- semester	Fach- semester
<b>Universitäten</b>							
Martin-Luther-Universität Halle-Wittenberg							
Sprach- und Kulturwissenschaften	m	129	177	128	176	1	1
	w	244	316	241	313	3	3
	i	373	493	369	489	4	4
Mathematik, Naturwissenschaften	m	-	1	-	1	-	-
	w	-	-	-	-	-	-
	i	-	1	-	1	-	-
Agrar-, Forst- und Ernährungswissenschaften	m	-	2	-	2	-	-
	w	1	6	1	6	-	-
	i	1	8	1	8	-	-
Zusammen	m	129	180	128	179	1	1
	w	245	322	242	319	3	3
	i	374	502	370	498	4	4
Otto-von-Guericke-Universität Magdeburg							
Sprach- und Kulturwissenschaften	m	-	1	-	1	-	-
	w	-	-	-	-	-	-
	i	-	1	-	1	-	-
<b>Universitäten zusammen</b>							
Sprach- und Kulturwissenschaften	m	129	178	128	177	1	1
	w	244	316	241	313	3	3
	i	373	494	369	490	4	4
Mathematik, Naturwissenschaften	m	-	1	-	1	-	-
	w	-	-	-	-	-	-
	i	-	1	-	1	-	-
Agrar-, Forst- und Ernährungswissenschaften	m	-	2	-	2	-	-
	w	1	6	1	6	-	-
	i	1	8	1	8	-	-
Zusammen	m	129	181	128	180	1	1
	w	245	322	242	319	3	3
	i	374	503	370	499	4	4
<b>Kunsthochschulen</b>							
Burg Giebichenstein Kunsthochschule Halle							
Kunst, Kunstwissenschaft	m	1	2	1	2	-	-
	w	8	8	8	8	-	-
	i	9	10	9	10	-	-
<b>Hochschulen insgesamt</b>							
Sprach- und Kulturwissenschaften	m	129	178	128	177	1	1
	w	244	316	241	313	3	3
	i	373	494	369	490	4	4
Mathematik, Naturwissenschaften	m	-	1	-	1	-	-
	w	-	-	-	-	-	-
	i	-	1	-	1	-	-
Agrar-, Forst- und Ernährungswissenschaften	m	-	2	-	2	-	-
	w	1	6	1	6	-	-
	i	1	8	1	8	-	-
Kunst, Kunstwissenschaft	m	1	2	1	2	-	-
	w	8	8	8	8	-	-
	i	9	10	9	10	-	-
<b>Insgesamt</b>	<b>m</b>	<b>130</b>	<b>183</b>	<b>129</b>	<b>182</b>	<b>1</b>	<b>1</b>
	<b>w</b>	<b>253</b>	<b>330</b>	<b>250</b>	<b>327</b>	<b>3</b>	<b>3</b>
	<b>i</b>	<b>383</b>	<b>513</b>	<b>379</b>	<b>509</b>	<b>4</b>	<b>4</b>

## IV. Jahr 2010

## 3. Exmatrikulierte nach den Gründen der Exmatrikulation und Hochschulen

Hochschule	Geschlecht	Exmatrikulierte							
		insgesamt	darunter nach den Gründen						
			Beendigung des Studiums nach bestandener Prüfung	Beendigung des Studiums ohne Prüfung, da keine mehr möglich	Hochschulwechsel	Aufgabe oder Unterbrechung des Studiums	Streichung durch die Hochschule wegen fehlender Rückmeldung bzw. Krankheits	Beendigung des Studiums nach endgültig nicht bestandener Prüfung/Vorprüfung	sonstige Gründe
<b>Universitäten</b>									
Martin-Luther-Universität Halle-Wittenberg	m	945	423	6	121	117	23	8	118
	w	1 687	824	4	187	217	20	16	220
	i	2 632	1 247	10	308	334	43	24	338
Otto-von-Guericke-Universität Magdeburg	m	1 744	735	11	160	169	293	125	230
	w	1 551	861	10	147	104	192	51	179
	i	3 295	1 596	21	307	273	485	176	409
Zusammen	m	2 689	1 158	17	281	286	316	133	348
	w	3 238	1 685	14	334	321	212	67	399
	i	5 927	2 843	31	615	607	528	200	747
<b>Theologische Hochschulen</b>									
Theologische Hochschule Friedensau	m	10	4	-	-	-	1	-	-
	w	20	15	-	-	-	-	-	-
	i	30	19	-	-	-	1	-	-
<b>Kunsthochschulen</b>									
Burg Giebichenstein Kunsthochschule Halle	m	120	78	6	4	-	14	-	18
	w	159	121	3	-	-	7	1	26
	i	279	199	9	4	-	21	1	44
Evangelische Hochschule für Kirchenmusik Halle	m	5	2	-	-	3	-	-	-
	w	5	4	-	-	1	-	-	-
	i	10	6	-	-	4	-	-	-
Zusammen	m	125	80	6	4	3	14	-	18
	w	164	125	3	-	1	7	1	26
	i	289	205	9	4	4	21	1	44
<b>Fachhochschulen (ohne Verwaltungsfachhochschulen)</b>									
Hochschule Merseburg	m	573	331	-	19	107	85	26	4
	w	415	295	-	6	62	48	2	2
	i	988	626	-	25	169	133	28	6
Hochschule Magdeburg-Stendal	m	750	382	8	24	93	129	30	84
	w	939	634	7	16	60	86	13	122
	i	1 689	1 016	15	40	153	215	43	206
Hochschule Harz	m	323	173	-	22	37	32	38	21
	w	426	291	-	23	46	23	28	15
	i	749	464	-	45	83	55	66	36
Hochschule Anhalt	m	887	432	1	49	126	198	22	59
	w	687	407	1	35	81	110	16	37
	i	1 574	839	2	84	207	308	38	96
Zusammen	m	2 533	1 318	9	114	363	444	116	168
	w	2 467	1 627	8	80	249	267	59	176
	i	5 000	2 945	17	194	612	711	175	344
<b>Verwaltungsfachhochschulen</b>									
Fachhochschule Polizei Sachsen-Anhalt. Aschersleben	m	45	43	-	-	-	-	2	-
	w	19	19	-	-	-	-	-	-
	i	64	62	-	-	-	-	2	-
<b>Hochschulen insgesamt</b>									
<b>Insgesamt</b>	<b>m</b>	<b>5 402</b>	<b>2 603</b>	<b>32</b>	<b>399</b>	<b>652</b>	<b>775</b>	<b>251</b>	<b>534</b>
	<b>w</b>	<b>5 908</b>	<b>3 471</b>	<b>25</b>	<b>414</b>	<b>571</b>	<b>486</b>	<b>127</b>	<b>601</b>
	<b>i</b>	<b>11 310</b>	<b>6 074</b>	<b>57</b>	<b>813</b>	<b>1 223</b>	<b>1 261</b>	<b>378</b>	<b>1 135</b>

## Veröffentlichungen <sup>1)</sup> im Statistischen Landesamt Sachsen-Anhalt

### Im Monat Juli 2011 erschienen:

Bestell-Nr.	Kennziffer/ Periodizität	Titel	Preis (in EUR)
1 Z 0 03	Z	Statistisches Monatsheft 7/11	5,50
3 A 1 02	A I, A II, A III - hj-2/10	Bevölkerung der Gemeinden; Natürliche Bevölkerungsbewegungen, Wanderungen - Stand: 31.12.2010 - Gebietsstände: 31.12.2010 und 01.01.2011	8,00
3 A 6 06	A VI - j/10	Pendlerströme der sozialversicherungspflichtig Beschäftigten - Stichtag: 30.06.2010 -	2,50
3 B 3 03	B III - j/10	Akademische, staatliche und kirchliche Abschlussprüfungen - Prüfungsjahr 2010 -	7,00
3 E 1 02	E I - m-4/11	Beschäftigte, Umsatz im Verarbeitenden Gewerbe sowie im Bergbau und der Gewinnung von Steinen und Erden - April 2011 - Vorläufige Ergebnisse Betriebe mit 50 und mehr tätigen Personen	5,00
3 E 1 03	E I - j/10	Beschäftigte, Umsatz, Produktion im Verarbeitenden Gewerbe sowie im Bergbau und der Gewinnung von Steinen und Erden - Jahr 2010 -	10,50
3 E 1 08	E I - m-4/11	Auftragseingangindex und Umsatzindex im Verarbeitenden Gewerbe April 2011 - Vorläufige Ergebnisse -	5,50
3 E 1 09	E I - vj-1/11	Produktion ausgewählter Erzeugnisse im Verarbeitenden Gewerbe sowie im Bergbau und der Gewinnung von Steinen und Erden - I. Quartal 2011 -	2,50
3 E 2 01	E II - m-4/11	Umsatz, Tätige Personen, Auftragseingang und Auftragsbestand im Baugewerbe April 2011	2,50
3 F 1 02	F I, F II - j/10	Baufertigstellungen, Bauabgang und Wohnungsbestand im Wohn- und Nichtwohnbau - Jahr 2010 -	4,00
3 F 2 01	F II - m-4/11	Baugenehmigungen und Baufertigstellungen im Wohn- und Nichtwohnbau April 2011	2,50
3 F 2 01	F II - m-5/11	Baugenehmigungen und Baufertigstellungen im Wohn- und Nichtwohnbau Mai 2011	2,50
3 H 1 01	H I - m-2/11	Straßenverkehrsunfälle - Februar 2011 - Vorläufige Ergebnisse	6,00
3 H 1 05	H I - vj-1/11	Fahrgäste und Beförderungsleistungen im Schienennahverkehr und im gewerblichen Omnibusverkehr - I. Quartal 2011 -	1,50
3 H 2 01	H II - m-12/10	Binnenschifffahrt - Dezember 2010 -	3,50
3 L 2 02	L II - j/09	Gemeindefinanzen - Einnahmen und Ausgaben - Jahresrechnung 2009	5,00

1) Veröffentlichung als PDF-Datei kostenfrei erhältlich - bei Bestellung bitte die erste Stelle der Bestellnummer durch eine „6“ ersetzen