

STATISTISCHE BERICHTE

AI
-/10



Bevölkerung und Erwerbstätigkeit

Bevölkerung der Gemeinden nach Kreisen

1964 - 2010

Bestellnummer:
3A103



SACHSEN-ANHALT

Statistisches Landesamt

Herausgabemonat: Januar 2012

Zu beziehen durch das

Statistische Landesamt Sachsen-Anhalt
Dezernat Öffentlichkeitsarbeit
Postfach 20 11 56
06012 Halle (Saale)

Preis: 9,50 EUR (kostenfrei als PDF-Datei verfügbar – Bestellnummer: 6A103)

Inhaltliche Verantwortung:

Dezernat: Bevölkerung, Mikrozensus, Herr Gödicke
Bevölkerung, Frau Streufert
Telefon: 0345 2318-401/526

Auskünfte erhalten Sie unter:

Telefon: 0345 2318-777
Telefon: 0345 2318-715
Telefon: 0345 2318-716

Telefax: 0345 2318-913
Internet: <http://www.statistik.sachsen-anhalt.de>
E-Mail: info@stala.mi.sachsen-anhalt.de

Vertrieb:

Telefon: 0345 2318-718
E-Mail: shop@stala.mi.sachsen-anhalt.de

Druck: Statistisches Landesamt Sachsen-Anhalt

© Statistisches Landesamt Sachsen-Anhalt, Halle (Saale), 2012

Auszugsweise Vervielfältigung und Verbreitung mit Quellenangabe gestattet.

Bibliothek und Besucherdienst (Merseburger Straße 2):

Montag bis Donnerstag: 9.00 Uhr bis 15.30 Uhr
Freitag: 9.00 Uhr bis 13.00 Uhr } möglichst nach Vereinbarung

Telefon: 0345 2318-714
E-Mail: bibliothek@stala.mi.sachsen-anhalt.de

Statistischer Bericht

Bevölkerungsstand der Städte und Gemeinden
zu den Volkszählungen Jahr 1964, 1971 und 1981
sowie in den Jahren 1985, 1990, 1995 und 2000 - 2010

Bevölkerungsstand der Städte und Gemeinden
nach ausgewählten Altersgruppen
für die Jahre 1981, 1990, 2000 und 2010

Gebietsstand: 01.01.2011

Land Sachsen-Anhalt

INHALTSVERZEICHNIS

	Seite
Vorbemerkungen	5
Grafik Karte: Regionale Gliederung 1981	6
Grafik Karte: Regionale Gliederung 2011	7
Anzahl der Gemeinden nach Gemeindegrößenklassen 1981	8
Anzahl der Gemeinden nach Gemeindegrößenklassen 2010 zum Gebietsstand 01.01.2011	9
 Bevölkerungsstand der Städte und Gemeinden zu den Volkszählungen 1964, 1971, 1981 sowie den Jahren 1985, 1990, 1995 und 2000 bis 2010 zum Gebietsstand 01.01.2011	
Land Sachsen-Anhalt nach Kreisfreien Städten und Landkreisen	10
Altmarkkreis Salzwedel	12
Landkreis Anhalt-Bitterfeld	14
Landkreis Börde	16
Burgenlandkreis	22
Landkreis Harz	28
Landkreis Jerichower Land	32
Landkreis Mansfeld-Südharz	34
Saalekreis	38
Salzlandkreis	42
Landkreis Stendal	46
Landkreis Wittenberg	50
Grafik Karte: Bevölkerungszu- bzw. -abnahme der Städte und Gemeinden Sachsen-Anhalts von 1990 bis 2000 zum Gebietsstand 01.01.2011	52
Grafik Karte: Bevölkerungszu- bzw. -abnahme der Städte und Gemeinden Sachsen-Anhalts von 2000 bis 2010 zum Gebietsstand 01.01.2011	53
 Bevölkerung der Gemeinden nach ausgewählten Jahren und Altersgruppen für die Jahre 1981, 1990, 2000 und 2010 zum Gebietsstand 01.01.2011	
Land Sachsen-Anhalt	54
Kreisfreie Stadt Dessau-Roßlau	55
Kreisfreie Stadt Halle (Saale)	55
Kreisfreie Stadt Magdeburg, Landeshauptstadt	55
Altmarkkreis Salzwedel	56
Landkreis Anhalt-Bitterfeld	58
Landkreis Börde	59
Burgenlandkreis	62
Landkreis Harz	65
Landkreis Jerichower Land	67
Landkreis Mansfeld-Südharz	68
Saalekreis	70
Salzlandkreis	72
Landkreis Stendal	74
Landkreis Wittenberg	77

Grafik	Karte: Durchschnittsalter der Bevölkerung in den Städten und Gemeinden Sachsen-Anhalts 1981	78
Grafik	Karte: Durchschnittsalter der Bevölkerung in den Städten und Gemeinden Sachsen-Anhalts 1990	79
Grafik	Karte: Durchschnittsalter der Bevölkerung in den Städten und Gemeinden Sachsen-Anhalts 2000	80
Grafik	Karte: Durchschnittsalter der Bevölkerung in den Städten und Gemeinden Sachsen-Anhalts 2010	81

Ausgewählte Kreisergebnisse seit 1990

	Deutsche und Ausländische Bevölkerung seit 1990	82
	Bevölkerungsveränderung seit 1990	84
	Geburtenüberschuss bzw. -defizit seit 1990	86
	Wanderungsgewinn bzw. -verlust seit 1990	86

VORBEMERKUNGEN

Durch diese Sonderveröffentlichung werden detaillierte Aussagen zur Entwicklung der Bevölkerung der Gemeinden nach Geschlecht und Altersgruppen über einen längeren Zeitraum aufgezeigt.

Im ersten Teil werden Angaben über den Bevölkerungsstand der Städte und Gemeinden zu den Volkszählungen 1964, 1971, 1981 sowie den Jahren 1985, 1990, 1995 und 2000 bis 2010 dargestellt.

Im Teil 2 folgt für die Jahre 1981, 1990, 2000 und 2010 gemeindeweise eine Reproduktion nach ausgewählten Altersgruppen.

Der dritte Teil enthält Zusammenfassungen zur aktuellen Kreisgebietsstruktur.

Mit der **Kreisgebietsreform** wurden **am 1. Juli 1994** von den 37 Landkreisen 34 aufgelöst und 18 neue Landkreise gebildet. Seit dem war Sachsen-Anhalt in drei Kreisfreie Städte und 21 Landkreise unterteilt, siehe "Verzeichnis Gemeinden und Gemeindeteile", Gebietsstand 01.07.2008, Seite 13.

Nach der letzten **Kreisgebietsreform am 01.07.2007** besteht Sachsen-Anhalt aus 11 Landkreisen und drei Kreisfreien Städten. Unverändert blieben der Altmarkkreis Salzwedel, der Landkreis Stendal und die Kreisfreien Städte Magdeburg und Halle (Saale). Dessau und Roßlau fusionierten zur Kreisfreien Stadt Dessau-Roßlau.

Im Rahmen der in den vergangenen vier Jahren in Sachsen-Anhalt durchgeführten, umfassenden Gemeindegebietsreform hat sich die Zahl der Gemeinden, basierend auf Zusammenschlüssen und Eingemeindungen, gravierend verringert. Während es am 31.12.2008 im Lande noch 1 012 Gemeinden gab, verringerte sich die Anzahl auf 836 am 31.12.2009. Am 31.12.2010 existierten noch 300 und seit dem 01.01.2011 gibt es noch 219 Gemeinden, darunter 104 mit Stadtrecht.

Um den Erfordernissen von Regionalanalysen Rechnung zu tragen, wurden die Bevölkerungsangaben auf den Gebietsstand 01.01.2011 umgerechnet. Damit wurde bis zum Volkszählungsjahr 1964 eine Vergleichbarkeit möglich.

Begriffserläuterungen

Bevölkerung: Anzahl der Personen, Deutsche sowie Ausländerinnen und Ausländer, die in der jeweiligen regionalen Einheit (Gemeinde, Landkreis usw.) ihre alleinige bzw. Hauptwohnung haben. Hauptwohnung ist die vorwiegend benutzte Wohnung des Einwohners, falls dieser mehrere Wohnungen in der Bundesrepublik Deutschland belegt, siehe Meldegesetz des Landes Sachsen-Anhalt vom 11. August 2004 (GVBl. LSA S. 506) und Personenstandsverordnung vom 22. November 2008.

Nicht zur Bevölkerung gehören die Mitglieder einer ausländischen diplomatischen Mission oder einer ausländischen konsularischen Vertretung mit ihren Familien.

Bevölkerungsfortschreibung: Grundlage dafür sind die in größeren Zeitabständen angeordneten Volkszählungen, die u.a. zum 29.10.1946, 31.08.1950, 31.12.1964, 01.01.1971 und 31.12.1981 durchgeführt wurden.

Am 03.10.1990 wurde der Bevölkerungsstand laut Zentralem Einwohnerregister (AZR) nach Gemeinden, Alter und Geschlecht festgeschrieben (Volkszählungsersatz).

Geburten und Sterbefälle werden durch die Standesämter, Zu- und Fortzüge einschließlich Abmeldungen von Amts wegen sowie Staatsangehörigkeitswechsel durch die Meldebehörden erfasst und an das Statistische Landesamt gemeldet, wo monatlich die Bevölkerung fortgeschrieben wird. Berücksichtigt werden auch Bestandskorrekturen aufgrund berichteter Meldefälle der Standesämter und Meldebehörden. Rechtsgrundlage ist das „Gesetz über die Statistik der Bevölkerungsbewegung und die Fortschreibung des Bevölkerungsstandes“ in der Fassung vom 14. März 1980 (BGBl. I S. 308), zuletzt geändert durch Artikel 1 des Gesetzes vom 18. Juli 2008 (BGBl. I S.1290).

Ausländer: Personen, die nicht Deutsche im Sinne des Artikel 116 Abs. 1 des Grundgesetzes sind, einschließlich Staatenloser und Personen mit ungeklärter Staatsangehörigkeit.

Bevölkerungszu- (+) bzw. -abnahme (-): Differenz zwischen dem Bevölkerungsstand am Ende und am Anfang des Berichtszeitraums, auch Bevölkerungsveränderung genannt.

Geburtenüberschuss/-defizit: Differenz zwischen Lebendgeborenen und Gestorbenen.

Wanderungsgewinn (+) bzw. -verlust: Differenz zwischen Zu- und Fortzügen innerhalb der betrachteten regionalen Einheit, auch Wanderungssaldo genannt.

Regionale Gliederung 1981

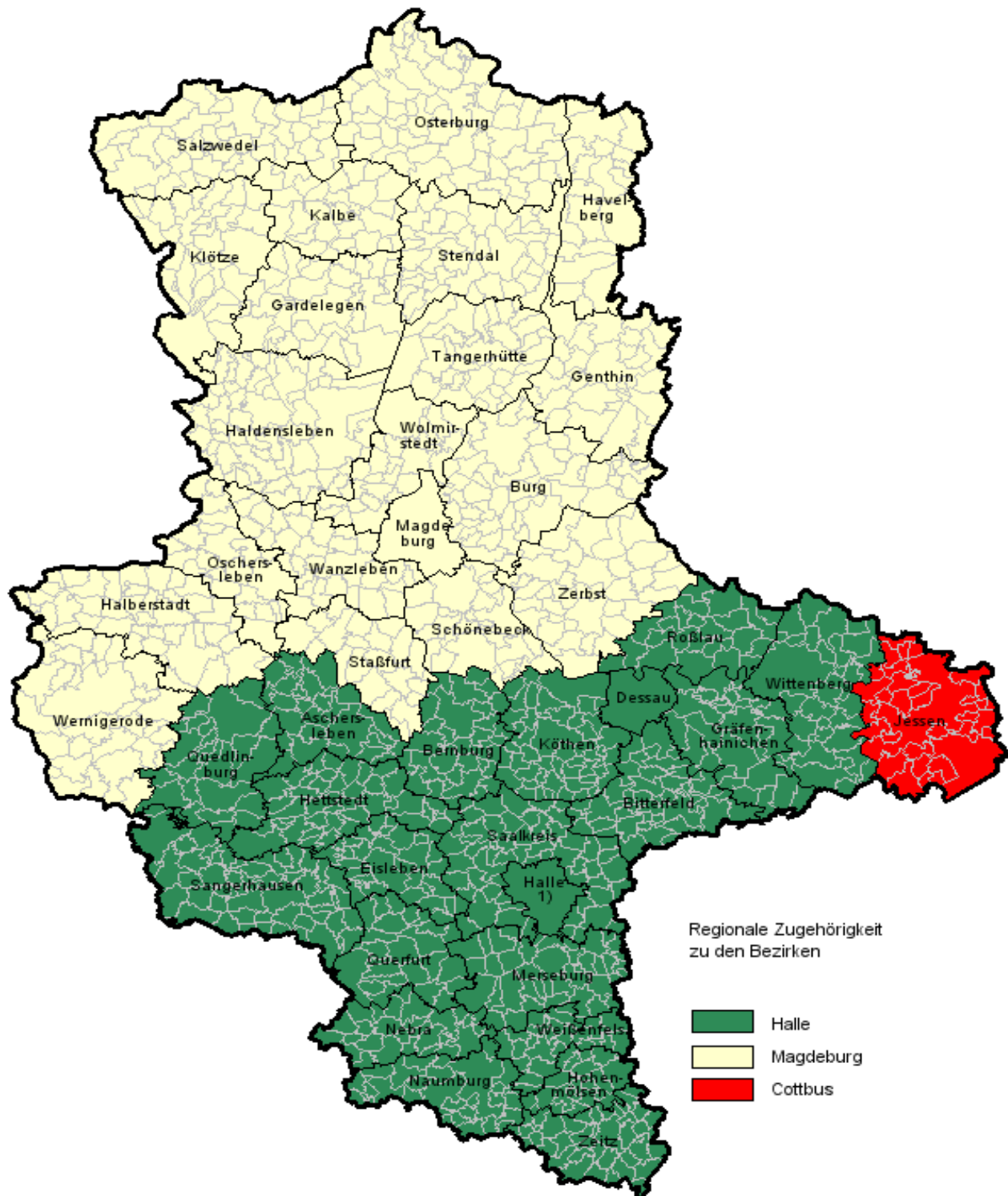

1) einschließlich Halle-Neustadt

Regionale Gliederung 2011

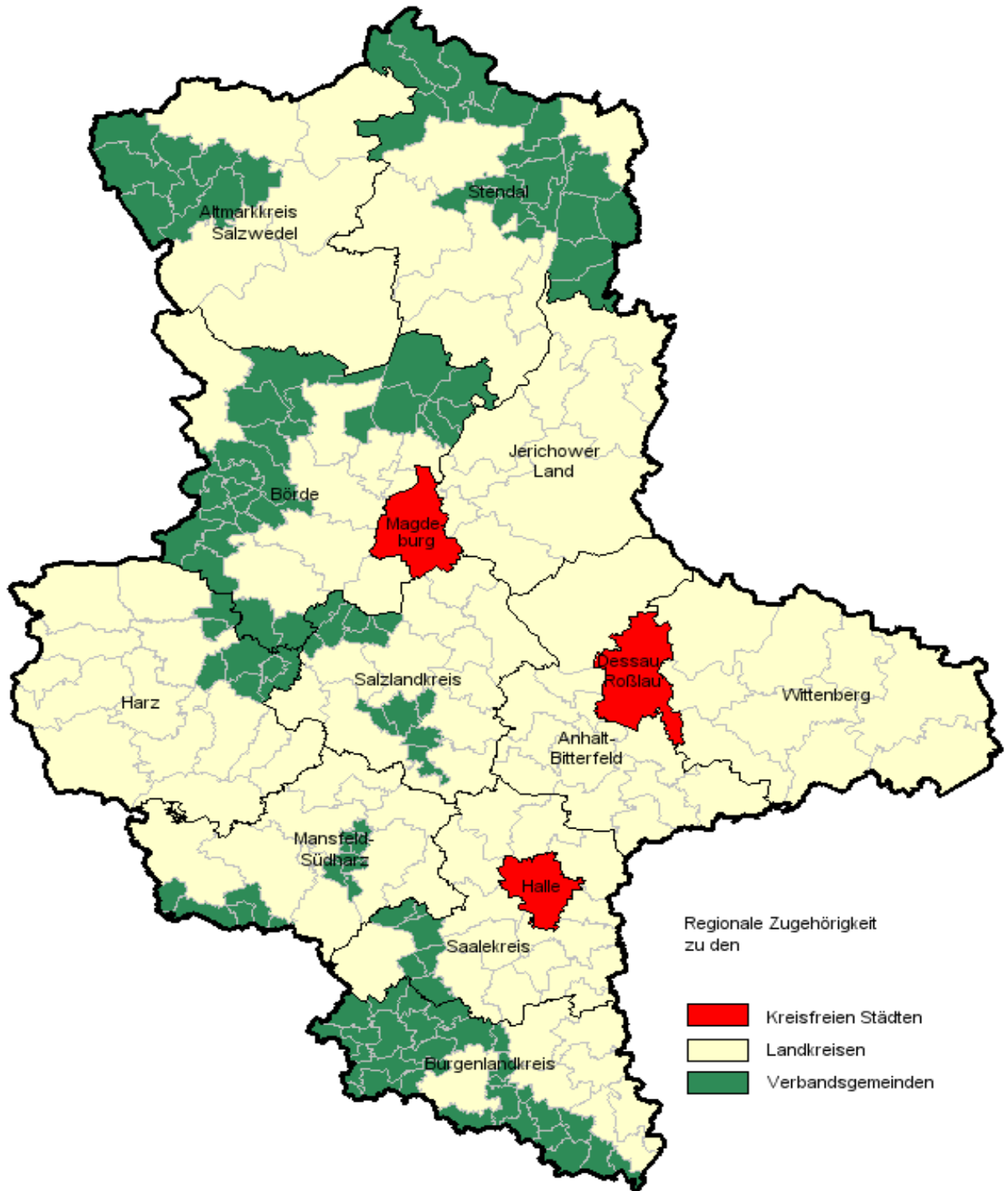

Anzahl der Gemeinden nach Gemeindegrößenklassen 1981

Landkreis bzw. Kreisfreie Stadt Land	Anzahl der Gemeinden	Davon mit ... bis unter ... Einwohnern							
		unter 100	100 bis 500	500 bis 1 000	1 000 bis 2 000	2 000 bis 5 000	5 000 bis 10 000	10 000 bis 50 000	50 000 und mehr
Jessen	46	5	30	2	5	3	1	-	-
Burg	45	-	24	13	3	3	1	1	-
Gardelegen	26	-	17	5	2	1	-	1	-
Genthin	25	-	6	12	3	3	-	1	-
Halberstadt	38	-	4	18	9	6	-	1	-
Haldensleben	61	-	25	27	7	1	-	1	-
Havelberg	18	-	7	6	3	1	1	-	-
Kalbe/Milde	25	-	12	9	2	2	-	-	-
Klötze	35	-	19	11	2	2	1	-	-
Wolmirstedt	25	-	3	12	4	5	-	1	-
Oschersleben	23	-	4	8	4	6	-	1	-
Osterburg	56	-	30	18	5	1	2	-	-
Salzwedel	49	2	35	10	1	-	-	1	-
Schönebeck	29	-	9	9	6	2	1	2	-
Staßfurt	22	-	1	3	7	8	2	1	-
Stendal	41	-	27	10	1	1	-	2	-
Tangerhütte	30	-	21	6	2	-	1	-	-
Wanzleben	31	-	3	12	8	7	1	-	-
Wernigerode	35	-	4	9	15	4	1	2	-
Zerbst	32	-	17	8	5	1	-	1	-
Magdeburg, Stadt	1	-	-	-	-	-	-	-	1
Aschersleben	25	-	3	8	7	6	-	1	-
Bernburg	32	-	3	17	7	3	1	1	-
Bitterfeld	43	-	10	13	6	10	2	2	-
Eisleben	32	-	7	8	8	7	1	1	-
Gräfenhainichen	29	-	9	9	5	5	1	-	-
Saalkreis	56	-	9	17	24	5	1	-	-
Hettstedt	41	1	20	10	5	4	-	1	-
Köthen	49	-	22	15	8	2	-	2	-
Nebra	29	-	13	8	3	5	-	-	-
Merseburg	41	-	10	12	8	6	3	1	1
Naumburg	37	1	19	13	2	-	1	1	-
Quedlinburg	24	-	-	7	7	6	2	2	-
Querfurt	24	-	1	11	10	1	1	-	-
Roßlau	24	-	16	4	2	-	-	2	-
Sangerhausen	44	-	11	14	13	5	-	1	-
Hohemölsen	20	-	4	5	8	2	1	-	-
Weißenfels	24	-	2	11	7	3	-	1	-
Wittenberg	34	-	8	10	9	6	-	-	1
Zeitz	39	-	7	16	12	3	-	1	-
Dessau, Stadt	1	-	-	-	-	-	-	-	1
Halle (Saale), Stadt	1	-	-	-	-	-	-	-	1
Halle-Neustadt	1	-	-	-	-	-	-	-	1
Sachsen-Anhalt	1 343	9	472	416	245	136	26	33	6

Anzahl der Gemeinden nach Gemeindegrößenklassen 2010 zum Gebietsstand 01.01.2011

Kreisfreie Stadt Landkreis Land	Anzahl der Gemeinden	Davon mit ... bis unter ... Einwohnern							
		unter 100	100 bis 500	500 bis 1 000	1 000 bis 2 000	2 000 bis 5 000	5 000 bis 10 000	10 000 bis 50 000	50 000 und mehr
Dessau-Roßlau, Stadt	1	-	-	-	-	-	-	-	1
Halle (Saale), Stadt	1	-	-	-	-	-	-	-	1
Magdeburg, Stadt	1	-	-	-	-	-	-	-	1
Altmarkkreis Salzwedel	13	-	-	1	5	2	2	3	-
Anhalt-Bitterfeld	10	-	-	-	-	-	4	6	-
Börde	35	-	-	4	12	10	3	6	-
Burgenlandkreis	33	-	-	1	16	9	3	4	-
Harz	20	-	-	1	3	3	6	7	-
Jerichower Land	8	-	-	-	-	-	4	4	-
Mansfeld-Südharz	22	-	-	1	7	5	5	4	-
Saalekreis	20	-	-	1	4	1	3	11	-
Salzlandkreis	21	-	-	-	6	4	7	4	-
Stendal	25	-	-	5	11	2	3	4	-
Wittenberg	9	-	-	-	-	-	4	5	-
Sachsen-Anhalt Vergleichsjahr ¹⁾	219	0	0	14	64	36	44	58	3
31.12.1985	1 349	12	499	411	236	127	25	34	5
31.12.1990	1 367	14	553	411	212	116	24	34	3
01.07.1994	1 305	9	520	399	203	113	23	34	4
31.12.1998	1 295	10	491	386	228	120	21	35	4
31.12.2000	1 289	9	489	383	228	120	23	34	3
31.12.2002	1 235	9	475	363	215	109	27	34	3
31.12.2004	1 118	7	439	323	179	98	32	37	3
31.12.2006	1 042	6	414	298	161	87	36	37	3
31.12.2008	1 012	6	423	277	154	76	38	35	3
31.12.2009	836	1	330	217	141	67	37	40	3
31.12.2010	300	-	40	40	74	46	41	56	3
2010 in Prozent									
Dessau-Roßlau, Stadt	100	-	-	-	-	-	-	-	100
Halle (Saale), Stadt	100	-	-	-	-	-	-	-	100
Magdeburg, Stadt	100	-	-	-	-	-	-	-	100
Altmarkkreis Salzwedel	100	-	-	7,7	38,5	15,4	15,4	23,1	-
Anhalt-Bitterfeld	100	-	-	-	-	-	40,0	60,0	-
Börde	100	-	-	11,4	34,3	28,6	8,6	17,1	-
Burgenlandkreis	100	-	-	3,0	48,5	27,3	9,1	12,1	-
Harz	100	-	-	5,0	15,0	15,0	30,0	35,0	-
Jerichower Land	100	-	-	-	-	-	50,0	50,0	-
Mansfeld-Südharz	100	-	-	4,5	31,8	22,7	22,7	18,2	-
Saalekreis	100	-	-	5,0	20,0	5,0	15,0	55,0	-
Salzlandkreis	100	-	-	-	28,6	19,0	33,3	19,0	-
Stendal	100	-	-	20,0	44,0	8,0	12,0	16,0	-
Wittenberg	100	-	-	-	-	-	44,4	55,6	-
Sachsen-Anhalt	100	0,0	0,0	6,4	29,2	16,4	20,1	26,5	1,4

1) zum jeweiligen Gebietsstand

Bevölkerung nach ausgewählten Jahren zum Gebietsstand 01.01.2011

Kreisfreie Städte und Landkreise

Nummer	Kreisfreie Stadt Landkreis Land	Ge- schl.	Bevölkerungsstand am 31.12. ...							
			VZ 1964	VZ 1971	VZ 1981	1985	1990	1995	2000	2001
15001	Dessau-Roßlau, Stadt	i	117 162	119 434	121 113	121 105	114 130	107 698	100 029	97 627
		m	53 561	55 276	57 068	57 336	54 086	51 594	48 098	46 974
		w	63 601	64 158	64 045	63 769	60 044	56 104	51 931	50 653
15002	Halle (Saale), Stadt	i	273 987	292 551	324 431	327 829	310 234	282 784	247 736	243 045
		m	122 757	133 392	151 009	153 283	146 219	134 787	117 802	115 537
		w	151 230	159 159	173 422	174 546	164 015	147 997	129 934	127 508
15003	Magdeburg, Landeshauptstadt	i	272 579	279 544	289 348	290 827	280 536	258 656	232 694	229 755
		m	124 132	128 169	134 616	136 256	132 910	124 600	111 595	110 263
		w	148 447	151 375	154 732	154 571	147 626	134 056	121 099	119 492
15081	Altmarkkreis Salzwedel	i	119 192	117 401	109 978	108 960	105 018	105 371	101 134	100 428
		m	55 081	54 875	52 215	52 051	50 596	52 443	49 981	49 701
		w	64 111	62 526	57 763	56 909	54 422	52 928	51 153	50 727
15082	Anhalt-Bitterfeld	i	269 001	266 505	246 282	241 976	228 920	218 671	207 226	203 642
		m	124 541	123 901	115 802	114 384	108 464	105 155	100 468	98 857
		w	144 460	142 604	130 480	127 592	120 456	113 516	106 758	104 785
15083	Börde	i	230 089	225 371	205 365	201 330	191 598	191 052	197 663	196 566
		m	105 868	105 339	97 536	96 297	92 238	93 401	97 664	97 278
		w	124 221	120 032	107 829	105 033	99 360	97 651	99 999	99 288
15084	Burgenlandkreis	i	314 331	306 226	268 347	260 536	244 426	231 315	222 262	218 945
		m	143 278	141 629	125 719	122 740	115 903	111 215	107 623	106 158
		w	171 053	164 597	142 628	137 796	128 523	120 100	114 639	112 787
15085	Harz	i	314 838	314 382	297 087	293 691	283 440	269 874	260 662	258 228
		m	142 714	144 744	139 458	138 567	135 025	130 250	126 420	125 317
		w	172 124	169 638	157 629	155 124	148 415	139 624	134 242	132 911
15086	Jerichower Land	i	124 419	122 815	114 936	113 880	107 578	108 344	108 351	107 455
		m	56 958	56 896	54 128	54 004	51 593	53 219	53 266	52 977
		w	67 461	65 919	60 808	59 876	55 985	55 125	55 085	54 478
15087	Mansfeld-Südharz	i	235 400	232 852	213 090	208 064	197 600	185 956	176 330	173 631
		m	110 915	110 178	101 638	99 601	94 702	89 939	86 131	84 930
		w	124 485	122 674	111 452	108 463	102 898	96 017	90 199	88 701
15088	Saalekreis	i	272 638	263 275	232 524	223 043	208 644	209 372	217 487	215 917
		m	130 146	124 620	110 855	106 237	100 389	102 783	106 874	106 223
		w	142 492	138 655	121 669	116 806	108 255	106 589	110 613	109 694
15089	Salzlandkreis	i	330 073	326 977	295 977	289 356	273 071	256 359	244 828	241 274
		m	151 385	151 572	139 018	136 981	130 121	123 665	119 180	117 622
		w	178 688	175 405	156 959	152 375	142 950	132 694	125 648	123 652
15090	Stendal	i	163 619	163 503	158 887	158 754	156 157	147 436	140 604	138 553
		m	74 659	75 832	75 160	75 751	75 473	72 025	69 163	68 230
		w	88 960	87 671	83 727	83 003	80 684	75 411	71 441	70 323
15091	Wittenberg	i	188 082	188 433	182 435	181 657	172 605	166 040	158 369	155 560
		m	85 448	86 989	85 771	86 020	82 125	80 355	76 994	75 661
		w	102 634	101 444	96 664	95 637	90 480	85 685	81 375	79 899
15	Sachsen-Anhalt	i	3 225 410	3 219 269	3 059 800	3 021 008	2 873 957	2 738 928	2 615 375	2 580 626
		m	1 481 443	1 493 412	1 439 993	1 429 508	1 369 844	1 325 431	1 271 259	1 255 728
		w	1 743 967	1 725 857	1 619 807	1 591 500	1 504 113	1 413 497	1 344 116	1 324 898

Noch: Bevölkerung nach ausgewählten Jahren zum Gebietsstand 01.01.2011
Kreisfreie Städte und Landkreise

Bevölkerungsstand am 31.12. ...									Ge- schl.	Kreisfreie Stadt Landkreis Land
2002	2003	2004	2005	2006	2007	2008	2009	2010		
95 901	94 608	93 397	92 339	91 243	89 934	88 693	87 764	86 906	i	Dessau-Roßlau, Stadt
46 092	45 540	44 949	44 467	43 902	43 286	42 684	42 184	41 814	m	
49 809	49 068	48 448	47 872	47 341	46 648	46 009	45 580	45 092	w	
239 355	240 119	238 497	237 198	235 720	234 295	233 013	232 323	232 963	i	Halle (Saale), Stadt
113 802	114 062	113 028	112 295	111 810	111 066	110 614	110 209	110 580	m	
125 553	126 057	125 469	124 903	123 910	123 229	122 399	122 114	122 383	w	
228 170	227 535	226 675	229 126	229 826	230 140	230 047	230 456	231 525	i	Magdeburg, Landeshauptstadt
109 672	109 491	109 108	110 375	110 868	111 139	111 199	111 848	112 537	m	
118 498	118 044	117 567	118 751	118 958	119 001	118 848	118 608	118 988	w	
99 405	98 276	97 176	96 040	94 545	93 323	91 922	90 471	89 512	i	Altmarkkreis Salzwedel
49 289	48 766	48 290	47 852	47 228	46 686	45 957	45 278	44 846	m	
50 116	49 510	48 886	48 188	47 317	46 637	45 965	45 193	44 666	w	
200 154	196 809	193 551	190 771	187 873	184 877	182 023	179 263	176 642	i	Anhalt-Bitterfeld
97 292	95 793	94 226	92 933	91 512	90 128	88 817	87 519	86 336	m	
102 862	101 016	99 325	97 838	96 361	94 749	93 206	91 744	90 306	w	
195 423	193 965	192 213	190 080	187 833	185 457	182 866	180 702	178 880	i	Börde
96 892	96 321	95 515	94 571	93 506	92 430	91 118	90 054	89 132	m	
98 531	97 644	96 698	95 509	94 327	93 027	91 748	90 648	89 748	w	
216 025	213 172	210 725	207 727	205 097	201 932	199 186	196 422	194 195	i	Burgenlandkreis
104 910	103 686	102 637	101 332	100 224	98 598	97 519	96 373	95 516	m	
111 115	109 486	108 088	106 395	104 873	103 334	101 667	100 049	98 679	w	
255 797	253 130	250 146	247 490	244 248	241 017	237 653	234 690	232 343	i	Harz
124 291	123 142	121 712	120 534	119 174	117 740	116 220	114 665	113 586	m	
131 506	129 988	128 434	126 956	125 074	123 277	121 433	120 025	118 757	w	
106 227	104 925	103 769	102 402	101 092	99 693	98 122	97 355	96 251	i	Jerichower Land
52 350	51 737	51 209	50 588	50 007	49 354	48 650	48 369	47 820	m	
53 877	53 188	52 560	51 814	51 085	50 339	49 472	48 986	48 431	w	
171 104	168 493	166 076	163 620	160 984	158 223	155 255	152 523	150 295	i	Mansfeld-Südharz
83 828	82 721	81 592	80 442	79 231	77 954	76 447	75 081	74 044	m	
87 276	85 772	84 484	83 178	81 753	80 269	78 808	77 442	76 251	w	
213 676	211 528	209 835	208 094	206 146	203 989	201 273	199 025	196 946	i	Saalekreis
105 243	104 265	103 530	102 694	101 913	100 978	99 575	98 447	97 475	m	
108 433	107 263	106 305	105 400	104 233	103 011	101 698	100 578	99 471	w	
237 335	233 603	229 995	226 593	222 727	219 222	215 591	212 605	209 579	i	Salzlandkreis
115 824	113 995	112 212	110 623	108 821	107 188	105 402	104 015	102 557	m	
121 511	119 608	117 783	115 970	113 906	112 034	110 189	108 590	107 022	w	
136 866	135 647	133 187	131 267	129 481	127 464	125 429	123 674	121 899	i	Stendal
67 547	67 223	65 831	65 032	64 169	63 211	62 316	61 348	60 427	m	
69 319	68 424	67 356	66 235	65 312	64 253	63 113	62 326	61 472	w	
153 473	151 131	149 195	146 969	144 972	142 906	140 799	138 946	137 070	i	Wittenberg
74 800	73 779	73 051	71 982	71 108	70 194	69 165	68 359	67 448	m	
78 673	77 352	76 144	74 987	73 864	72 712	71 634	70 587	69 622	w	
2 548 911	2 522 941	2 494 437	2 469 716	2 441 787	2 412 472	2 381 872	2 356 219	2 335 006	i	Sachsen-Anhalt
1 241 832	1 230 521	1 216 890	1 205 720	1 193 473	1 179 952	1 165 683	1 153 749	1 144 118	m	
1 307 079	1 292 420	1 277 547	1 263 996	1 248 314	1 232 520	1 216 189	1 202 470	1 190 888	w	

Bevölkerung nach ausgewählten Jahren zum Gebietsstand 01.01.2011
 Altmarkkreis Salzwedel

Gem.-nummer	Gemeindename	Ge-schl.	Bevölkerungsstand am 31.12. ...							
			VZ 1964	VZ 1971	VZ 1981	1985	1990	1995	2000	2001
15081026	Apenburg-Winterfeld, Flecken	i	2 761	2 732	2 341	2 176	2 121	2 077	2 114	2 121
		m	1 281	1 298	1 119	1 041	1 019	1 012	1 061	1 062
		w	1 480	1 434	1 222	1 135	1 102	1 065	1 053	1 059
15081030	Arendsee (Altmark), Stadt	i	10 963	10 802	9 401	9 139	8 597	8 311	8 223	8 210
		m	5 039	5 004	4 451	4 315	4 142	4 064	4 095	4 094
		w	5 924	5 798	4 950	4 824	4 455	4 247	4 128	4 116
15081045	Beetzendorf	i	5 254	5 052	4 359	4 136	3 960	3 784	3 791	3 741
		m	2 482	2 393	2 097	2 001	1 948	1 905	1 884	1 853
		w	2 772	2 659	2 262	2 135	2 012	1 879	1 907	1 888
15081095	Dähre	i	2 841	2 738	1 978	1 873	1 734	1 883	1 850	1 853
		m	1 314	1 286	949	900	833	932	919	922
		w	1 527	1 452	1 029	973	901	951	931	931
15081105	Diesdorf, Flecken	i	3 787	3 609	2 934	2 809	2 616	2 664	2 701	2 668
		m	1 797	1 714	1 418	1 364	1 268	1 312	1 339	1 319
		w	1 990	1 895	1 516	1 445	1 348	1 352	1 362	1 349
15081135	Gardelegen, Hansestadt	i	30 897	30 584	28 168	28 232	27 215	29 240	26 513	26 324
		m	14 433	14 360	13 426	13 494	13 146	15 233	13 187	13 139
		w	16 464	16 224	14 742	14 738	14 069	14 007	13 326	13 185
15081225	Jübar	i	2 621	2 555	2 111	2 054	1 970	1 927	1 891	1 906
		m	1 234	1 205	1 008	981	959	966	947	951
		w	1 387	1 350	1 103	1 073	1 011	961	944	955
15081240	Kalbe (Milde), Stadt	i	12 719	12 548	11 269	11 163	10 619	10 082	9 538	9 438
		m	5 968	5 966	5 367	5 360	5 155	4 969	4 749	4 732
		w	6 751	6 582	5 902	5 803	5 464	5 113	4 789	4 706
15081280	Klötze, Stadt	i	13 565	13 461	13 143	13 210	12 730	12 808	12 266	12 165
		m	6 304	6 348	6 274	6 346	6 186	6 283	6 093	6 047
		w	7 261	7 113	6 869	6 864	6 544	6 525	6 173	6 118
15081290	Kuhfelde	i	1 588	1 496	1 262	1 201	1 134	1 172	1 248	1 252
		m	748	713	598	575	556	582	624	624
		w	840	783	664	626	578	590	624	628
15081440	Rohrberg	i	1 833	1 697	1 424	1 392	1 335	1 289	1 305	1 303
		m	844	793	672	675	638	636	663	655
		w	989	904	752	717	697	653	642	648
15081455	Salzwedel, Hansestadt	i	28 929	28 729	30 337	30 358	29 845	29 015	28 542	28 314
		m	12 982	13 169	14 268	14 429	14 195	14 014	13 843	13 746
		w	15 947	15 560	16 069	15 929	15 650	15 001	14 699	14 568
15081545	Wallstawe	i	1 434	1 398	1 251	1 217	1 142	1 119	1 152	1 133
		m	655	626	568	570	551	535	577	557
		w	779	772	683	647	591	584	575	576
15081	Altmarkkreis Salzwedel	i	119 192	117 401	109 978	108 960	105 018	105 371	101 134	100 428
		m	55 081	54 875	52 215	52 051	50 596	52 443	49 981	49 701
		w	64 111	62 526	57 763	56 909	54 422	52 928	51 153	50 727

Noch: Bevölkerung nach ausgewählten Jahren zum Gebietsstand 01.01.2011
Altmarkkreis Salzwedel

Bevölkerungsstand am 31.12. ...									Ge- schl.	Gemeindename
2002	2003	2004	2005	2006	2007	2008	2009	2010		
2 109	2 043	1 985	1 893	1 863	1 838	1 829	1 789	1 795	i	Apenburg-Winterfeld, Flecken
1 052	1 028	1 003	957	947	929	930	911	914	m	
1 057	1 015	982	936	916	909	899	878	881	w	
8 094	7 984	7 762	7 724	7 678	7 663	7 606	7 479	7 381	i	Arendsee (Altmark), Stadt
4 038	3 967	3 865	3 880	3 882	3 868	3 832	3 750	3 712	m	
4 056	4 017	3 897	3 844	3 796	3 795	3 774	3 729	3 669	w	
3 700	3 710	3 691	3 642	3 587	3 517	3 423	3 389	3 365	i	Beetzendorf
1 835	1 837	1 833	1 802	1 783	1 770	1 739	1 710	1 695	m	
1 865	1 873	1 858	1 840	1 804	1 747	1 684	1 679	1 670	w	
1 824	1 735	1 707	1 712	1 686	1 653	1 603	1 592	1 559	i	Dähre
904	854	842	855	850	834	803	796	785	m	
920	881	865	857	836	819	800	796	774	w	
2 658	2 608	2 653	2 648	2 590	2 552	2 535	2 526	2 500	i	Diesdorf, Flecken
1 320	1 304	1 318	1 312	1 284	1 260	1 268	1 266	1 256	m	
1 338	1 304	1 335	1 336	1 306	1 292	1 267	1 260	1 244	w	
26 104	25 988	25 794	25 450	25 110	24 884	24 488	24 183	23 971	i	Gardelegen, Hansestadt
13 038	13 009	12 913	12 758	12 605	12 477	12 215	12 089	12 017	m	
13 066	12 979	12 881	12 692	12 505	12 407	12 273	12 094	11 954	w	
1 877	1 864	1 838	1 868	1 816	1 813	1 813	1 784	1 758	i	Jübar
944	932	918	940	921	917	917	908	896	m	
933	932	920	928	895	896	896	876	862	w	
9 272	9 136	8 994	8 870	8 785	8 672	8 483	8 309	8 156	i	Kalbe (Milde), Stadt
4 641	4 578	4 539	4 494	4 451	4 399	4 304	4 230	4 144	m	
4 631	4 558	4 455	4 376	4 334	4 273	4 179	4 079	4 012	w	
12 047	11 896	11 792	11 621	11 453	11 281	11 132	10 964	10 803	i	Klötze, Stadt
6 012	5 920	5 885	5 798	5 739	5 667	5 558	5 505	5 401	m	
6 035	5 976	5 907	5 823	5 714	5 614	5 574	5 459	5 402	w	
1 213	1 222	1 241	1 221	1 193	1 193	1 220	1 196	1 201	i	Kuhfelde
617	620	630	622	607	602	612	593	596	m	
596	602	611	599	586	591	608	603	605	w	
1 280	1 278	1 271	1 273	1 239	1 238	1 234	1 198	1 169	i	Rohrberg
646	652	652	652	641	641	647	620	616	m	
634	626	619	621	598	597	587	578	553	w	
28 115	27 718	27 389	27 068	26 497	25 990	25 544	25 062	24 874	i	Salzwedel, Hansestadt
13 685	13 517	13 358	13 258	13 001	12 803	12 628	12 404	12 323	m	
14 430	14 201	14 031	13 810	13 496	13 187	12 916	12 658	12 551	w	
1 112	1 094	1 059	1 050	1 048	1 029	1 012	1 000	980	i	Wallstawe
557	548	534	524	517	519	504	496	491	m	
555	546	525	526	531	510	508	504	489	w	
99 405	98 276	97 176	96 040	94 545	93 323	91 922	90 471	89 512	i	Altmarkkreis Salzwedel
49 289	48 766	48 290	47 852	47 228	46 686	45 957	45 278	44 846	m	
50 116	49 510	48 886	48 188	47 317	46 637	45 965	45 193	44 666	w	

Bevölkerung nach ausgewählten Jahren zum Gebietsstand 01.01.2011

Landkreis Anhalt-Bitterfeld

Gem.-nummer	Gemeindename	Geschl.	Bevölkerungsstand am 31.12. ...							
			VZ 1964	VZ 1971	VZ 1981	1985	1990	1995	2000	2001
15082005	Aken (Elbe), Stadt	i	12 518	12 481	11 054	10 748	10 494	10 186	9 770	9 565
		m	5 724	5 815	5 166	5 029	4 990	4 861	4 682	4 587
		w	6 794	6 666	5 888	5 719	5 504	5 325	5 088	4 978
15082015	Bitterfeld-Wolfen, Stadt	i	74 747	74 369	73 719	75 274	71 916	67 060	57 435	55 200
		m	34 789	34 375	34 454	35 500	33 647	31 843	27 343	26 269
		w	39 958	39 994	39 265	39 774	38 269	35 217	30 092	28 931
15082180	Köthen (Anhalt), Stadt	i	42 156	40 488	38 052	37 665	36 003	33 878	32 553	32 342
		m	19 201	18 490	17 708	17 595	16 914	16 147	15 677	15 605
		w	22 955	21 998	20 344	20 070	19 089	17 731	16 876	16 737
15082241	Muldestausee	i	17 492	16 624	14 921	14 042	13 040	13 001	13 367	13 455
		m	8 182	7 794	7 013	6 667	6 207	6 378	6 591	6 683
		w	9 310	8 830	7 908	7 375	6 833	6 623	6 776	6 772
15082256	Osternienburger Land	i	14 348	13 975	12 096	11 727	11 041	10 577	10 548	10 469
		m	6 699	6 591	5 735	5 614	5 338	5 224	5 261	5 209
		w	7 649	7 384	6 361	6 113	5 703	5 353	5 287	5 260
15082301	Raguhn-Jeßnitz, Stadt	i	16 581	15 896	12 834	11 852	10 746	10 595	11 048	10 979
		m	7 568	7 323	5 963	5 614	5 133	5 206	5 532	5 510
		w	9 013	8 573	6 871	6 238	5 613	5 389	5 516	5 469
15082340	Sandersdorf-Brehna, Stadt	i	20 984	22 840	20 767	19 470	17 711	17 459	17 594	17 536
		m	9 751	10 724	9 874	9 159	8 426	8 413	8 561	8 503
		w	11 233	12 116	10 893	10 311	9 285	9 046	9 033	9 033
15082377	Südliches Anhalt, Stadt	i	22 167	22 163	19 621	18 889	17 662	16 988	16 594	16 352
		m	10 480	10 522	9 377	9 006	8 490	8 267	8 167	8 087
		w	11 687	11 641	10 244	9 883	9 172	8 721	8 427	8 265
15082430	Zerbst/Anhalt, Stadt	i	33 826	33 699	30 985	30 552	29 532	28 400	27 323	26 892
		m	15 614	15 752	14 765	14 619	14 175	13 689	13 281	13 074
		w	18 212	17 947	16 220	15 933	15 357	14 711	14 042	13 818
15082440	Zörbig, Stadt	i	14 182	13 970	12 233	11 757	10 775	10 527	10 994	10 852
		m	6 533	6 515	5 747	5 581	5 144	5 127	5 373	5 330
		w	7 649	7 455	6 486	6 176	5 631	5 400	5 621	5 522
15082	Landkreis Anhalt-Bitterfeld	i	269 001	266 505	246 282	241 976	228 920	218 671	207 226	203 642
		m	124 541	123 901	115 802	114 384	108 464	105 155	100 468	98 857
		w	144 460	142 604	130 480	127 592	120 456	113 516	106 758	104 785

Noch: Bevölkerung nach ausgewählten Jahren zum Gebietsstand 01.01.2011

Landkreis Anhalt-Bitterfeld

Bevölkerungsstand am 31.12. ...									Ge- schl.	Gemeindename
2002	2003	2004	2005	2006	2007	2008	2009	2010		
9 438	9 340	9 152	9 017	8 917	8 734	8 564	8 446	8 317	i	Aken (Elbe), Stadt
4 538	4 499	4 405	4 362	4 319	4 225	4 166	4 115	4 046	m	
4 900	4 841	4 747	4 655	4 598	4 509	4 398	4 331	4 271	w	
53 457	52 013	50 779	49 899	49 030	47 928	46 971	45 968	45 171	i	Bitterfeld-Wolfen, Stadt
25 452	24 767	24 205	23 770	23 357	22 852	22 489	22 007	21 629	m	
28 005	27 246	26 574	26 129	25 673	25 076	24 482	23 961	23 542	w	
31 822	31 310	30 677	30 129	29 667	29 213	28 815	28 576	28 243	i	Köthen (Anhalt), Stadt
15 375	15 120	14 750	14 436	14 214	13 993	13 768	13 729	13 622	m	
16 447	16 190	15 927	15 693	15 453	15 220	15 047	14 847	14 621	w	
13 336	13 229	13 151	12 996	12 869	12 754	12 602	12 459	12 356	i	Muldestausee
6 629	6 615	6 581	6 540	6 442	6 386	6 290	6 200	6 173	m	
6 707	6 614	6 570	6 456	6 427	6 368	6 312	6 259	6 183	w	
10 417	10 292	10 204	10 085	9 930	9 813	9 673	9 546	9 406	i	Osternienburger Land
5 205	5 144	5 107	5 049	5 003	4 949	4 876	4 824	4 765	m	
5 212	5 148	5 097	5 036	4 927	4 864	4 797	4 722	4 641	w	
10 796	10 594	10 469	10 514	10 414	10 339	10 181	10 098	9 991	i	Raguhn-Jeßnitz, Stadt
5 452	5 337	5 263	5 295	5 222	5 209	5 109	5 062	5 000	m	
5 344	5 257	5 206	5 219	5 192	5 130	5 072	5 036	4 991	w	
17 424	17 279	16 944	16 694	16 375	16 196	15 993	15 830	15 504	i	Sandersdorf-Brehna, Stadt
8 439	8 368	8 195	8 083	7 951	7 877	7 786	7 721	7 574	m	
8 985	8 911	8 749	8 611	8 424	8 319	8 207	8 109	7 930	w	
16 180	15 959	15 790	15 630	15 465	15 334	15 185	14 903	14 662	i	Südliches Anhalt, Stadt
8 029	7 934	7 861	7 785	7 699	7 660	7 580	7 438	7 328	m	
8 151	8 025	7 929	7 845	7 766	7 674	7 605	7 465	7 334	w	
26 552	26 158	25 827	25 386	24 913	24 391	23 982	23 505	23 167	i	Zerbst/Anhalt, Stadt
12 887	12 748	12 652	12 461	12 203	11 918	11 734	11 488	11 331	m	
13 665	13 410	13 175	12 925	12 710	12 473	12 248	12 017	11 836	w	
10 732	10 635	10 558	10 421	10 293	10 175	10 057	9 932	9 825	i	Zörbig, Stadt
5 286	5 261	5 207	5 152	5 102	5 059	5 019	4 935	4 868	m	
5 446	5 374	5 351	5 269	5 191	5 116	5 038	4 997	4 957	w	
200 154	196 809	193 551	190 771	187 873	184 877	182 023	179 263	176 642	i	Landkreis Anhalt-Bitterfeld
97 292	95 793	94 226	92 933	91 512	90 128	88 817	87 519	86 336	m	
102 862	101 016	99 325	97 838	96 361	94 749	93 206	91 744	90 306	w	

Bevölkerung nach ausgewählten Jahren zum Gebietsstand 01.01.2011

Landkreis Börde

Gem.-nummer	Gemeindename	Ge-schl.	Bevölkerungsstand am 31.12. ...							
			VZ 1964	VZ 1971	VZ 1981	1985	1990	1995	2000	2001
15083020	Altenhausen	i	2 058	2 069	1 694	1 650	1 479	1 377	1 343	1 340
		m	953	952	797	770	705	683	661	658
		w	1 105	1 117	897	880	774	694	682	682
15083025	Am Großen Bruch	i	4 365	4 145	3 316	3 061	2 921	2 806	2 681	2 638
		m	2 025	1 958	1 554	1 461	1 399	1 388	1 335	1 323
		w	2 340	2 187	1 762	1 600	1 522	1 418	1 346	1 315
15083030	Angern	i	2 978	3 014	2 590	2 487	2 335	2 266	2 323	2 350
		m	1 358	1 413	1 239	1 205	1 122	1 120	1 158	1 167
		w	1 620	1 601	1 351	1 282	1 213	1 146	1 165	1 183
15083035	Ausleben	i	3 231	3 051	2 496	2 351	2 226	2 145	2 070	2 033
		m	1 499	1 465	1 182	1 145	1 092	1 057	1 028	1 014
		w	1 732	1 586	1 314	1 206	1 134	1 088	1 042	1 019
15083040	Barleben	i	7 363	7 145	5 986	5 649	5 279	5 899	9 039	9 049
		m	3 382	3 292	2 796	2 651	2 490	2 839	4 436	4 445
		w	3 981	3 853	3 190	2 998	2 789	3 060	4 603	4 604
15083060	Beendorf	i	1 182	1 115	898	841	841	855	958	902
		m	544	510	424	405	412	414	467	461
		w	638	605	474	436	429	441	491	441
15083115	Bülstringen	i	1 102	1 063	983	993	949	960	1 003	1 008
		m	511	493	457	468	444	470	494	500
		w	591	570	526	525	505	490	509	508
15083120	Burgstall	i	2 326	2 223	1 911	1 873	1 815	1 859	1 918	1 858
		m	1 070	1 038	902	896	863	912	949	906
		w	1 256	1 185	1 009	977	952	947	969	952
15083125	Calvörde	i	5 064	4 921	4 336	4 173	3 983	4 015	4 113	4 090
		m	2 356	2 300	2 075	2 000	1 893	1 933	2 011	2 006
		w	2 708	2 621	2 261	2 173	2 090	2 082	2 102	2 084
15083130	Colbitz	i	3 271	3 364	3 037	2 990	2 898	3 049	3 403	3 411
		m	1 540	1 581	1 476	1 463	1 426	1 503	1 680	1 686
		w	1 731	1 783	1 561	1 527	1 472	1 546	1 723	1 725
15083190	Eilsleben	i	6 538	6 205	5 020	4 761	4 367	4 247	4 290	4 247
		m	3 005	2 867	2 349	2 249	2 085	2 051	2 123	2 116
		w	3 533	3 338	2 671	2 512	2 282	2 196	2 167	2 131
15083205	Erxleben	i	4 938	4 705	3 873	3 807	3 635	3 463	3 448	3 411
		m	2 304	2 230	1 850	1 844	1 756	1 674	1 700	1 690
		w	2 634	2 475	2 023	1 963	1 879	1 789	1 748	1 721
15083230	Flechtingen	i	3 074	3 097	3 092	3 106	2 985	3 079	3 047	3 060
		m	1 438	1 443	1 508	1 531	1 468	1 526	1 531	1 536
		w	1 636	1 654	1 584	1 575	1 517	1 553	1 516	1 524
15083245	Gröningen, Stadt	i	6 191	5 873	5 115	4 965	4 677	4 579	4 409	4 339
		m	2 870	2 724	2 403	2 352	2 249	2 255	2 192	2 166
		w	3 321	3 149	2 712	2 613	2 428	2 324	2 217	2 173
15083270	Haldensleben, Stadt	i	24 051	23 449	23 170	23 505	23 119	21 755	20 871	20 830
		m	10 733	10 710	10 796	11 071	10 976	10 394	10 070	10 059
		w	13 318	12 739	12 374	12 434	12 143	11 361	10 801	10 771

Noch: Bevölkerung nach ausgewählten Jahren zum Gebietsstand 01.01.2011

Landkreis Börde

Bevölkerungsstand am 31.12. ...									Ge- schl.	Gemeindename
2002	2003	2004	2005	2006	2007	2008	2009	2010		
1 319	1 258	1 226	1 200	1 177	1 129	1 128	1 107	1 099	i	Altenhausen
650	622	606	594	576	559	561	551	548	m	
669	636	620	606	601	570	567	556	551	w	
2 610	2 615	2 567	2 538	2 498	2 439	2 398	2 330	2 321	i	Am Großen Bruch
1 302	1 302	1 278	1 275	1 252	1 223	1 209	1 180	1 171	m	
1 308	1 313	1 289	1 263	1 246	1 216	1 189	1 150	1 150	w	
2 363	2 343	2 308	2 290	2 264	2 205	2 172	2 119	2 112	i	Angern
1 172	1 166	1 144	1 139	1 126	1 101	1 088	1 070	1 059	m	
1 191	1 177	1 164	1 151	1 138	1 104	1 084	1 049	1 053	w	
2 024	2 024	2 018	1 964	1 941	1 921	1 877	1 848	1 806	i	Ausleben
1 007	1 006	1 007	985	982	965	937	937	911	m	
1 017	1 018	1 011	979	959	956	940	911	895	w	
9 130	9 118	9 161	9 222	9 267	9 259	9 217	9 114	9 090	i	Barleben
4 513	4 511	4 559	4 596	4 613	4 609	4 588	4 523	4 496	m	
4 617	4 607	4 602	4 626	4 654	4 650	4 629	4 591	4 594	w	
892	885	940	962	968	962	957	933	926	i	Beendorf
451	451	479	486	483	484	468	461	459	m	
441	434	461	476	485	478	489	472	467	w	
995	1 017	997	990	979	965	946	926	925	i	Bülstringen
501	514	508	506	498	490	482	475	465	m	
494	503	489	484	481	475	464	451	460	w	
1 879	1 842	1 860	1 820	1 777	1 712	1 703	1 656	1 655	i	Burgstall
915	893	898	885	860	829	830	796	798	m	
964	949	962	935	917	883	873	860	857	w	
4 064	4 014	3 969	3 943	3 915	3 872	3 839	3 751	3 711	i	Calvörde
1 984	1 960	1 946	1 927	1 902	1 877	1 861	1 829	1 803	m	
2 080	2 054	2 023	2 016	2 013	1 995	1 978	1 922	1 908	w	
3 414	3 429	3 444	3 423	3 419	3 381	3 359	3 328	3 302	i	Colbitz
1 700	1 719	1 738	1 728	1 726	1 705	1 697	1 684	1 673	m	
1 714	1 710	1 706	1 695	1 693	1 676	1 662	1 644	1 629	w	
4 247	4 211	4 150	4 133	4 062	4 008	3 938	3 912	3 899	i	Eilsleben
2 122	2 117	2 081	2 072	2 023	1 996	1 952	1 949	1 947	m	
2 125	2 094	2 069	2 061	2 039	2 012	1 986	1 963	1 952	w	
3 405	3 361	3 290	3 272	3 246	3 187	3 143	3 110	3 069	i	Erleben
1 702	1 687	1 654	1 648	1 646	1 616	1 598	1 581	1 552	m	
1 703	1 674	1 636	1 624	1 600	1 571	1 545	1 529	1 517	w	
3 032	2 970	2 970	2 958	2 901	2 879	2 852	2 852	2 794	i	Flechtingen
1 517	1 494	1 485	1 481	1 460	1 444	1 442	1 434	1 394	m	
1 515	1 476	1 485	1 477	1 441	1 435	1 410	1 418	1 400	w	
4 257	4 212	4 180	4 120	4 067	3 980	3 902	3 858	3 780	i	Gröningen, Stadt
2 149	2 136	2 109	2 087	2 061	2 021	1 975	1 948	1 914	m	
2 108	2 076	2 071	2 033	2 006	1 959	1 927	1 910	1 866	w	
20 598	20 448	20 036	19 886	19 618	19 367	19 101	19 018	18 882	i	Haldensleben, Stadt
9 995	9 925	9 714	9 705	9 618	9 515	9 345	9 312	9 265	m	
10 603	10 523	10 322	10 181	10 000	9 852	9 756	9 706	9 617	w	

Noch: Bevölkerung nach ausgewählten Jahren zum Gebietsstand 01.01.2011

Landkreis Börde

Gem.-nummer	Gemeindename	Geschl.	Bevölkerungsstand am 31.12. ...							
			VZ 1964	VZ 1971	VZ 1981	1985	1990	1995	2000	2001
15083275	Harbke	i	2 059	2 536	2 124	1 992	1 812	1 648	1 925	1 941
		m	977	1 243	1 039	993	909	832	1 034	1 052
		w	1 082	1 293	1 085	999	903	816	891	889
15083298	Hohe Börde	i	17 992	17 167	14 196	13 550	12 615	15 617	19 369	19 282
		m	8 381	8 060	6 710	6 451	6 051	7 703	9 679	9 660
		w	9 611	9 107	7 486	7 099	6 564	7 914	9 690	9 622
15083320	Hötensleben	i	7 152	6 751	5 707	5 449	5 034	4 841	4 630	4 606
		m	3 318	3 154	2 682	2 539	2 404	2 373	2 316	2 300
		w	3 834	3 597	3 025	2 910	2 630	2 468	2 314	2 306
15083323	Ingersleben	i	2 854	2 724	2 111	2 035	1 881	1 818	1 717	1 706
		m	1 310	1 296	1 069	1 061	976	939	890	885
		w	1 544	1 428	1 042	974	905	879	827	821
15083355	Kroppenstedt, Stadt	i	2 396	2 363	2 004	1 950	1 825	1 788	1 769	1 751
		m	1 113	1 098	953	947	902	882	869	866
		w	1 283	1 265	1 051	1 003	923	906	900	885
15083361	Loitsche-Heinrichsberg	i	1 664	1 681	1 322	1 301	1 260	1 251	1 156	1 149
		m	773	802	659	651	620	644	583	587
		w	891	879	663	650	640	607	573	562
15083390	Niedere Börde	i	8 785	8 703	7 442	7 253	6 893	7 017	7 893	7 850
		m	4 086	4 118	3 558	3 501	3 388	3 483	3 959	3 947
		w	4 699	4 585	3 884	3 752	3 505	3 534	3 934	3 903
15083411	Oebisfelde-Weferlingen, Stadt	i	20 228	19 543	16 544	15 994	15 120	15 443	15 586	15 465
		m	9 309	9 109	7 858	7 675	7 377	7 659	7 821	7 733
		w	10 919	10 434	8 686	8 319	7 743	7 784	7 765	7 732
15083415	Oschersleben (Bode), Stadt	i	31 134	30 695	27 689	27 260	26 359	24 815	23 902	23 694
		m	14 253	14 229	13 088	12 990	12 555	11 988	11 565	11 478
		w	16 881	16 466	14 601	14 270	13 804	12 827	12 337	12 216
15083440	Rogätz	i	2 950	2 926	2 487	2 380	2 254	2 230	2 272	2 289
		m	1 371	1 373	1 196	1 135	1 099	1 091	1 107	1 115
		w	1 579	1 553	1 291	1 245	1 155	1 139	1 165	1 174
15083485	Sommersdorf	i	2 810	2 670	2 009	1 902	1 714	1 638	1 624	1 623
		m	1 298	1 228	947	925	837	820	821	826
		w	1 512	1 442	1 062	977	877	818	803	797
15083490	Sülzetal	i	11 409	10 949	9 129	8 648	8 153	8 885	10 132	10 134
		m	5 239	5 074	4 320	4 110	3 898	4 340	4 989	5 007
		w	6 170	5 875	4 809	4 538	4 255	4 545	5 143	5 127
15083495	Süplingen	i	1 085	1 051	986	966	928	977	1 099	1 084
		m	527	505	479	466	460	503	550	542
		w	558	546	507	500	468	474	549	542
15083505	Ummendorf	i	1 645	1 538	1 218	1 167	1 061	998	1 044	1 055
		m	773	718	560	547	518	494	515	520
		w	872	820	658	620	543	504	529	535
15083515	Völpke	i	2 944	2 788	2 376	2 192	2 033	1 879	1 720	1 675
		m	1 399	1 335	1 142	1 064	996	907	842	821
		w	1 545	1 453	1 234	1 128	1 037	972	878	854

Noch: Bevölkerung nach ausgewählten Jahren zum Gebietsstand 01.01.2011

Landkreis Börde

Bevölkerungsstand am 31.12. ...									Ge- schl.	Gemeindename
2002	2003	2004	2005	2006	2007	2008	2009	2010		
1 975	1 955	1 932	1 856	1 878	1 813	1 801	1 738	1 735	i	Harbke
1 085	1 071	1 068	1 028	1 035	1 013	1 024	987	993	m	
890	884	864	828	843	800	777	751	742	w	
19 232	19 220	19 135	18 947	18 724	18 638	18 514	18 477	18 459	i	Hohe Börde
9 688	9 685	9 635	9 520	9 389	9 354	9 302	9 283	9 273	m	
9 544	9 535	9 500	9 427	9 335	9 284	9 212	9 194	9 186	w	
4 555	4 470	4 374	4 219	4 132	4 082	3 995	3 882	3 811	i	Hötensleben
2 291	2 251	2 181	2 112	2 079	2 059	2 015	1 957	1 922	m	
2 264	2 219	2 193	2 107	2 053	2 023	1 980	1 925	1 889	w	
1 677	1 665	1 625	1 566	1 546	1 525	1 491	1 491	1 463	i	Ingersleben
869	863	842	800	786	781	764	766	750	m	
808	802	783	766	760	744	727	725	713	w	
1 735	1 708	1 657	1 624	1 624	1 614	1 579	1 558	1 538	i	Kroppenstedt, Stadt
853	838	817	798	800	798	778	769	758	m	
882	870	840	826	824	816	801	789	780	w	
1 117	1 097	1 083	1 065	1 060	1 051	1 036	1 029	994	i	Loitsche-Heinrichsberg
572	559	550	542	538	536	529	527	517	m	
545	538	533	523	522	515	507	502	477	w	
7 898	7 904	7 869	7 741	7 680	7 607	7 492	7 411	7 321	i	Niedere Börde
3 984	3 998	3 979	3 926	3 904	3 877	3 808	3 758	3 716	m	
3 914	3 906	3 890	3 815	3 776	3 730	3 684	3 653	3 605	w	
15 403	15 390	15 289	15 249	15 101	14 872	14 456	14 341	14 274	i	Oebisfelde-Weferlingen, Stadt
7 699	7 743	7 700	7 673	7 614	7 532	7 278	7 210	7 191	m	
7 704	7 647	7 589	7 576	7 487	7 340	7 178	7 131	7 083	w	
23 458	23 134	22 847	22 548	22 154	21 833	21 431	21 142	20 831	i	Oschersleben (Bode), Stadt
11 375	11 217	11 107	10 944	10 774	10 645	10 451	10 323	10 158	m	
12 083	11 917	11 740	11 604	11 380	11 188	10 980	10 819	10 673	w	
2 304	2 294	2 273	2 244	2 219	2 229	2 240	2 215	2 214	i	Rogätz
1 117	1 112	1 113	1 109	1 103	1 109	1 114	1 102	1 105	m	
1 187	1 182	1 160	1 135	1 116	1 120	1 126	1 113	1 109	w	
1 600	1 620	1 631	1 606	1 595	1 564	1 534	1 499	1 457	i	Sommersdorf
819	829	837	827	817	811	788	769	749	m	
781	791	794	779	778	753	746	730	708	w	
10 094	9 987	9 937	9 849	9 814	9 731	9 610	9 475	9 313	i	Sülzetal
4 983	4 964	4 927	4 889	4 867	4 826	4 789	4 728	4 626	m	
5 111	5 023	5 010	4 960	4 947	4 905	4 821	4 747	4 687	w	
1 089	1 077	1 069	1 041	1 026	1 016	1 001	969	977	i	Süplingen
548	550	545	536	532	523	513	498	503	m	
541	527	524	505	494	493	488	471	474	w	
1 044	1 063	1 061	1 053	1 036	1 039	1 012	1 006	1 010	i	Ummendorf
519	526	528	522	512	517	504	500	494	m	
525	537	533	531	524	522	508	506	516	w	
1 662	1 642	1 609	1 638	1 577	1 558	1 532	1 492	1 460	i	Völpke
817	813	800	820	792	778	764	743	732	m	
845	829	809	818	785	780	768	749	728	w	

Noch: Bevölkerung nach ausgewählten Jahren zum Gebietsstand 01.01.2011

Landkreis Börde

Gem.- nummer	Gemeindenname	Ge- schl.	Bevölkerungsstand am 31.12. ...							
			VZ 1964	VZ 1971	VZ 1981	1985	1990	1995	2000	2001
15083531	Wanzleben-Börde, Stadt	i	20 924	20 193	18 001	17 868	17 326	17 048	16 857	16 736
		m	9 609	9 386	8 555	8 520	8 321	8 347	8 323	8 284
		w	11 315	10 807	9 446	9 348	9 005	8 701	8 534	8 452
15083535	Wefensleben	i	1 799	1 713	3 664	3 554	3 181	2 973	2 478	2 454
		m	833	814	1 813	1 751	1 605	1 513	1 270	1 262
		w	966	899	1 851	1 803	1 576	1 460	1 208	1 192
15083557	Westheide	i	2 458	2 383	2 003	1 907	1 812	1 892	1 919	1 932
		m	1 160	1 144	954	913	897	946	973	974
		w	1 298	1 239	1 049	994	915	946	946	958
15083565	Wolmirstedt, Stadt	i	9 114	9 670	13 866	14 708	13 968	13 222	13 210	13 204
		m	4 086	4 470	6 612	7 007	6 633	6 364	6 442	6 451
		w	5 028	5 200	7 254	7 701	7 335	6 858	6 768	6 753
15083580	Zielitz	i	955	1 888	2 970	3 042	2 860	2 718	2 445	2 370
		m	465	1 207	1 534	1 540	1 412	1 354	1 281	1 235
		w	490	681	1 436	1 502	1 448	1 364	1 164	1 135
15083	Landkreis Börde	i	230 089	225 371	205 365	201 330	191 598	191 052	197 663	196 566
		m	105 868	105 339	97 536	96 297	92 238	93 401	97 664	97 278
		w	124 221	120 032	107 829	105 033	99 360	97 651	99 999	99 288

Noch: Bevölkerung nach ausgewählten Jahren zum Gebietsstand 01.01.2011

Landkreis Börde

Bevölkerungsstand am 31.12. ...									Ge- schl.	Gemeindenname
2002	2003	2004	2005	2006	2007	2008	2009	2010		
16 611	16 434	16 287	16 104	15 893	15 601	15 473	15 270	15 049	i	Wanzleben-Börde, Stadt
8 201	8 113	8 054	7 982	7 881	7 743	7 710	7 594	7 506	m	
8 410	8 321	8 233	8 122	8 012	7 858	7 763	7 676	7 543	w	
2 415	2 297	2 229	2 161	2 124	2 074	2 012	1 946	1 905	i	Wefensleben
1 242	1 181	1 158	1 121	1 100	1 069	1 043	1 010	983	m	
1 173	1 116	1 071	1 040	1 024	1 005	969	936	922	w	
1 919	1 893	1 883	1 873	1 857	1 819	1 809	1 776	1 763	i	Westheide
971	955	954	948	951	934	935	920	906	m	
948	938	929	925	906	885	874	856	857	w	
13 110	13 144	13 118	12 923	12 681	12 494	12 334	12 153	12 001	i	Wolmirstedt, Stadt
6 391	6 402	6 402	6 324	6 198	6 079	5 980	5 897	5 827	m	
6 719	6 742	6 716	6 599	6 483	6 415	6 354	6 256	6 174	w	
2 296	2 224	2 189	2 052	2 013	2 031	1 982	1 970	1 934	i	Zielitz
1 188	1 148	1 112	1 036	1 008	1 012	996	983	968	m	
1 108	1 076	1 077	1 016	1 005	1 019	986	987	966	w	
195 423	193 965	192 213	190 080	187 833	185 457	182 866	180 702	178 880	i	Landkreis Börde
96 892	96 321	95 515	94 571	93 506	92 430	91 118	90 054	89 132	m	
98 531	97 644	96 698	95 509	94 327	93 027	91 748	90 648	89 748	w	

Bevölkerung nach ausgewählten Jahren zum Gebietsstand 01.01.2011
 Burgenlandkreis

Gem.-nummer	Gemeindename	Geschl.	Bevölkerungsstand am 31.12. ...							
			VZ 1964	VZ 1971	VZ 1981	1985	1990	1995	2000	2001
15084012	An der Poststraße	i	2 734	2 688	2 283	2 220	2 142	2 117	1 992	1 954
		m	1 257	1 279	1 095	1 080	1 045	1 047	1 006	986
		w	1 477	1 409	1 188	1 140	1 097	1 070	986	968
15084013	Meineweh	i	1 911	1 807	1 436	1 351	1 219	1 174	1 182	1 170
		m	914	871	710	688	629	605	619	609
		w	997	936	726	663	590	569	563	561
15084015	Bad Bibra, Stadt	i	3 916	3 983	3 642	3 608	3 419	3 271	3 312	3 310
		m	1 813	1 865	1 748	1 735	1 647	1 603	1 611	1 601
		w	2 103	2 118	1 894	1 873	1 772	1 668	1 701	1 709
15084025	Balgstädt	i	1 716	1 690	1 584	1 530	1 412	1 402	1 410	1 390
		m	804	810	785	746	699	695	702	696
		w	912	880	799	784	713	707	708	694
15084115	Droyßig	i	3 769	3 371	2 724	2 554	2 375	2 365	2 422	2 413
		m	1 695	1 564	1 291	1 213	1 142	1 126	1 158	1 158
		w	2 074	1 807	1 433	1 341	1 233	1 239	1 264	1 255
15084125	Eckartsberga, Stadt	i	3 468	3 398	3 005	2 989	2 751	2 759	2 745	2 661
		m	1 572	1 596	1 405	1 420	1 296	1 314	1 334	1 300
		w	1 896	1 802	1 600	1 569	1 455	1 445	1 411	1 361
15084130	Elsteraue	i	16 350	15 578	12 952	12 199	11 215	10 677	10 428	10 337
		m	7 621	7 310	6 137	5 817	5 435	5 224	5 123	5 079
		w	8 729	8 268	6 815	6 382	5 780	5 453	5 305	5 258
15084132	Finne	i	1 904	1 897	1 672	1 661	1 553	1 484	1 454	1 440
		m	912	912	811	807	761	726	699	698
		w	992	985	861	854	792	758	755	742
15084133	Finneland	i	1 855	1 864	1 642	1 610	1 586	1 482	1 400	1 392
		m	872	864	774	776	773	739	701	699
		w	983	1 000	868	834	813	743	699	693
15084135	Freyburg (Unstrut), Stadt	i	6 654	6 672	5 864	5 635	5 794	5 674	5 566	5 480
		m	3 060	3 127	2 742	2 636	2 742	2 730	2 715	2 663
		w	3 594	3 545	3 122	2 999	3 052	2 944	2 851	2 817
15084150	Gleina	i	1 981	1 900	1 879	1 860	1 776	1 570	1 496	1 506
		m	925	890	872	876	850	783	774	776
		w	1 056	1 010	1 007	984	926	787	722	730
15084170	Goseck	i	1 541	1 506	1 288	1 240	1 157	1 175	1 200	1 199
		m	713	716	619	596	574	586	603	603
		w	828	790	669	644	583	589	597	596
15084207	Gutenborn	i	2 898	2 705	2 282	2 241	2 172	2 179	2 157	2 127
		m	1 364	1 285	1 103	1 094	1 068	1 082	1 085	1 078
		w	1 534	1 420	1 179	1 147	1 104	1 097	1 072	1 049
15084235	Hohenmölsen, Stadt	i	16 156	15 538	14 543	14 726	13 986	13 645	12 768	12 452
		m	7 479	7 325	6 938	7 070	6 689	6 580	6 173	6 003
		w	8 677	8 213	7 605	7 656	7 297	7 065	6 595	6 449
15084246	Kaiserpfalz	i	2 790	2 669	2 390	2 450	2 339	2 208	2 129	2 108
		m	1 327	1 268	1 126	1 166	1 104	1 051	1 052	1 047
		w	1 463	1 401	1 264	1 284	1 235	1 157	1 077	1 061

Noch: Bevölkerung nach ausgewählten Jahren zum Gebietsstand 01.01.2011

Burgenlandkreis

Bevölkerungsstand am 31.12. ...									Ge- schl.	Gemeindename
2002	2003	2004	2005	2006	2007	2008	2009	2010		
1 938	1 907	1 894	1 896	1 875	1 847	1 870	1 820	1 783	i	An der Poststraße
977	965	958	956	951	941	964	921	896	m	
961	942	936	940	924	906	906	899	887	w	
1 140	1 152	1 131	1 129	1 120	1 119	1 090	1 090	1 077	i	Meineweh
607	603	595	593	587	588	578	582	573	m	
533	549	536	536	533	531	512	508	504	w	
3 289	3 209	3 166	3 120	3 118	3 095	3 060	2 969	2 879	i	Bad Bibra, Stadt
1 585	1 557	1 542	1 536	1 535	1 533	1 517	1 481	1 435	m	
1 704	1 652	1 624	1 584	1 583	1 562	1 543	1 488	1 444	w	
1 366	1 355	1 344	1 350	1 304	1 267	1 222	1 220	1 207	i	Balgstädt
684	683	681	684	657	637	626	630	626	m	
682	672	663	666	647	630	596	590	581	w	
2 347	2 316	2 277	2 255	2 204	2 168	2 137	2 122	2 049	i	Droyßig
1 126	1 121	1 102	1 107	1 070	1 054	1 035	1 023	999	m	
1 221	1 195	1 175	1 148	1 134	1 114	1 102	1 099	1 050	w	
2 673	2 623	2 619	2 564	2 539	2 520	2 460	2 442	2 436	i	Eckartsberga, Stadt
1 329	1 304	1 304	1 299	1 285	1 268	1 245	1 226	1 218	m	
1 344	1 319	1 315	1 265	1 254	1 252	1 215	1 216	1 218	w	
10 132	10 027	9 955	9 825	9 696	9 558	9 414	9 244	9 128	i	Elsteraue
4 997	4 943	4 901	4 836	4 787	4 706	4 666	4 576	4 523	m	
5 135	5 084	5 054	4 989	4 909	4 852	4 748	4 668	4 605	w	
1 409	1 383	1 383	1 371	1 359	1 330	1 306	1 279	1 257	i	Finne
684	669	673	672	665	658	650	639	632	m	
725	714	710	699	694	672	656	640	625	w	
1 371	1 329	1 303	1 276	1 238	1 193	1 192	1 169	1 152	i	Finneland
683	664	644	633	619	595	594	590	579	m	
688	665	659	643	619	598	598	579	573	w	
5 447	5 424	5 404	5 330	5 279	5 196	5 114	5 081	4 940	i	Freyburg (Unstrut), Stadt
2 645	2 607	2 591	2 547	2 531	2 494	2 441	2 446	2 379	m	
2 802	2 817	2 813	2 783	2 748	2 702	2 673	2 635	2 561	w	
1 469	1 464	1 449	1 430	1 399	1 376	1 355	1 334	1 310	i	Gleina
752	748	737	725	703	699	688	682	669	m	
717	716	712	705	696	677	667	652	641	w	
1 183	1 166	1 142	1 117	1 106	1 095	1 075	1 069	1 059	i	Goseck
600	596	582	563	556	556	544	539	535	m	
583	570	560	554	550	539	531	530	524	w	
2 093	2 062	2 074	2 060	2 055	2 060	2 039	2 001	1 972	i	Gutenborn
1 077	1 063	1 075	1 062	1 053	1 050	1 038	1 022	1 016	m	
1 016	999	999	998	1 002	1 010	1 001	979	956	w	
12 189	11 934	11 742	11 477	11 317	11 091	10 864	10 691	10 567	i	Hohenmölsen, Stadt
5 861	5 729	5 639	5 562	5 508	5 407	5 296	5 212	5 154	m	
6 328	6 205	6 103	5 915	5 809	5 684	5 568	5 479	5 413	w	
2 095	2 097	2 016	1 946	1 945	1 889	1 850	1 796	1 763	i	Kaiserpfalz
1 035	1 061	1 005	977	973	944	927	902	886	m	
1 060	1 036	1 011	969	972	945	923	894	877	w	

Noch: Bevölkerung nach ausgewählten Jahren zum Gebietsstand 01.01.2011
Burgenlandkreis

Gem.-nummer	Gemeindename	Ge-schl.	Bevölkerungsstand am 31.12. ...							
			VZ 1964	VZ 1971	VZ 1981	1985	1990	1995	2000	2001
15084250	Karsdorf	i	3 111	3 291	3 408	3 203	2 940	2 784	2 494	2 348
		m	1 517	1 600	1 668	1 555	1 433	1 348	1 207	1 132
		w	1 594	1 691	1 740	1 648	1 507	1 436	1 287	1 216
15084275	Kretzschau	i	4 744	4 469	3 641	3 406	3 216	3 067	3 064	3 034
		m	2 179	2 056	1 713	1 622	1 570	1 521	1 525	1 516
		w	2 565	2 413	1 928	1 784	1 646	1 546	1 539	1 518
15084282	Lanitz-Hassel-Tal	i	1 683	1 591	1 481	1 499	1 468	1 478	1 371	1 365
		m	808	770	711	735	720	734	683	677
		w	875	821	770	764	748	744	688	688
15084285	Laucha an der Unstrut, Stadt	i	4 651	4 683	4 564	4 540	4 178	3 953	3 786	3 715
		m	2 144	2 210	2 197	2 203	2 016	1 930	1 873	1 848
		w	2 507	2 473	2 367	2 337	2 162	2 023	1 913	1 867
15084315	Lützen, Stadt	i	14 718	13 902	11 684	11 036	10 155	10 082	10 178	9 998
		m	6 868	6 554	5 577	5 264	4 853	4 889	4 995	4 913
		w	7 850	7 348	6 107	5 772	5 302	5 193	5 183	5 085
15084335	Mertendorf	i	2 500	2 447	2 073	2 038	1 927	1 922	1 902	1 865
		m	1 166	1 154	986	964	925	937	933	919
		w	1 334	1 293	1 087	1 074	1 002	985	969	946
15084341	Molauer Land	i	1 822	1 720	1 589	1 572	1 554	1 523	1 442	1 420
		m	856	808	736	741	735	729	699	695
		w	966	912	853	831	819	794	743	725
15084355	Naumburg (Saale), Stadt	i	50 291	49 665	44 069	42 550	39 463	37 806	37 362	37 265
		m	22 271	22 533	20 417	19 741	18 467	18 011	17 873	17 862
		w	28 020	27 132	23 652	22 809	20 996	19 795	19 489	19 403
15084360	Nebra (Unstrut), Stadt	i	4 600	4 756	4 903	4 959	4 710	4 348	4 179	4 068
		m	2 107	2 240	2 299	2 331	2 225	2 078	1 992	1 944
		w	2 493	2 516	2 604	2 628	2 485	2 270	2 187	2 124
15084375	Osterfeld, Stadt	i	4 547	4 354	3 646	3 605	3 513	3 271	3 122	3 082
		m	2 106	2 037	1 721	1 721	1 689	1 581	1 545	1 532
		w	2 441	2 317	1 925	1 884	1 824	1 690	1 577	1 550
15084442	Schnaudertal	i	1 719	1 631	1 321	1 248	1 185	1 163	1 112	1 115
		m	795	760	613	583	584	582	572	576
		w	924	871	708	665	601	581	540	539
15084445	Schönburg	i	994	964	854	947	956	1 150	1 201	1 164
		m	467	456	407	450	463	591	613	588
		w	527	508	447	497	493	559	588	576
15084470	Stößen, Stadt	i	1 576	1 471	1 216	1 164	1 182	1 070	1 128	1 101
		m	737	709	580	561	579	518	556	539
		w	839	762	636	603	603	552	572	562
15084490	Teuchern, Stadt	i	17 773	16 684	12 996	12 001	10 974	10 245	10 001	9 910
		m	8 163	7 752	6 097	5 660	5 201	4 990	4 959	4 910
		w	9 610	8 932	6 899	6 341	5 773	5 255	5 042	5 000

Noch: Bevölkerung nach ausgewählten Jahren zum Gebietsstand 01.01.2011

Burgenlandkreis

Bevölkerungsstand am 31.12. ...									Ge- schl.	Gemeindename
2002	2003	2004	2005	2006	2007	2008	2009	2010		
2 268	2 162	2 088	1 968	1 921	1 903	1 943	2 066	2 045	i	Karsdorf
1 104	1 048	1 018	958	929	923	972	1 129	1 122	m	
1 164	1 114	1 070	1 010	992	980	971	937	923	w	
3 066	3 033	3 017	2 972	2 942	2 862	2 841	2 810	2 792	i	Kretzschau
1 516	1 507	1 508	1 474	1 468	1 432	1 417	1 398	1 404	m	
1 550	1 526	1 509	1 498	1 474	1 430	1 424	1 412	1 388	w	
1 359	1 338	1 313	1 302	1 277	1 261	1 236	1 213	1 201	i	Lanitz-Hassel-Tal
681	670	660	648	635	614	604	593	591	m	
678	668	653	654	642	647	632	620	610	w	
3 604	3 562	3 501	3 428	3 352	3 307	3 241	3 200	3 135	i	Laucha an der Unstrut, Stadt
1 784	1 765	1 742	1 710	1 674	1 648	1 616	1 603	1 579	m	
1 820	1 797	1 759	1 718	1 678	1 659	1 625	1 597	1 556	w	
9 893	9 837	9 781	9 680	9 619	9 556	9 421	9 299	9 250	i	Lützen, Stadt
4 870	4 834	4 810	4 763	4 741	4 695	4 645	4 593	4 591	m	
5 023	5 003	4 971	4 917	4 878	4 861	4 776	4 706	4 659	w	
1 841	1 855	1 854	1 820	1 820	1 815	1 782	1 746	1 778	i	Mertendorf
918	929	931	916	927	928	908	901	914	m	
923	926	923	904	893	887	874	845	864	w	
1 373	1 321	1 303	1 260	1 241	1 226	1 201	1 202	1 160	i	Molauer Land
684	654	654	632	621	620	603	604	581	m	
689	667	649	628	620	606	598	598	579	w	
37 040	36 690	36 423	36 113	35 792	35 339	34 897	34 454	34 294	i	Naumburg (Saale), Stadt
17 765	17 652	17 492	17 367	17 266	17 022	16 869	16 618	16 586	m	
19 275	19 038	18 931	18 746	18 526	18 317	18 028	17 836	17 708	w	
3 954	3 924	3 861	3 794	3 705	3 671	3 610	3 566	3 505	i	Nebra (Unstrut), Stadt
1 896	1 892	1 873	1 844	1 796	1 784	1 771	1 757	1 739	m	
2 058	2 032	1 988	1 950	1 909	1 887	1 839	1 809	1 766	w	
3 035	3 001	2 971	2 907	2 844	2 788	2 762	2 723	2 654	i	Osterfeld, Stadt
1 509	1 500	1 480	1 444	1 418	1 384	1 369	1 358	1 323	m	
1 526	1 501	1 491	1 463	1 426	1 404	1 393	1 365	1 331	w	
1 103	1 093	1 103	1 086	1 066	1 044	1 042	1 035	1 026	i	Schnaudertal
573	565	579	571	565	552	550	541	542	m	
530	528	524	515	501	492	492	494	484	w	
1 147	1 140	1 123	1 089	1 090	1 098	1 088	1 070	1 036	i	Schönburg
574	576	568	561	555	560	550	543	524	m	
573	564	555	528	535	538	538	527	512	w	
1 039	1 119	1 082	1 052	1 036	1 020	1 005	975	961	i	Stößen, Stadt
505	535	521	499	495	480	468	453	448	m	
534	584	561	553	541	540	537	522	513	w	
9 787	9 687	9 596	9 513	9 327	9 288	9 139	8 990	8 859	i	Teuchern, Stadt
4 873	4 827	4 768	4 717	4 631	4 616	4 572	4 500	4 438	m	
4 914	4 860	4 828	4 796	4 696	4 672	4 567	4 490	4 421	w	

Noch: Bevölkerung nach ausgewählten Jahren zum Gebietsstand 01.01.2011

Burgenlandkreis

Gem.- nummer	Gemeindenname	Ge- schl.	Bevölkerungsstand am 31.12. ...							
			VZ 1964	VZ 1971	VZ 1981	1985	1990	1995	2000	2001
15084550	Weißenfels, Stadt	i	66 486	64 822	55 095	53 854	51 163	47 968	46 021	45 387
		m	30 361	29 997	25 685	25 416	24 283	23 042	22 211	21 983
		w	36 125	34 825	29 410	28 438	26 880	24 926	23 810	23 404
15084560	Wethau	i	1 272	1 163	1 069	1 045	1 079	1 107	1 110	1 097
		m	575	533	520	495	513	542	553	549
		w	697	630	549	550	566	565	557	548
15084565	Wetterzeube	i	3 158	2 927	2 520	2 361	2 135	2 114	2 137	2 121
		m	1 435	1 344	1 184	1 128	1 021	1 034	1 038	1 022
		w	1 723	1 583	1 336	1 233	1 114	1 080	1 099	1 099
15084590	Zeitz, Stadt	i	59 043	58 420	53 032	51 634	47 732	43 082	38 991	37 951
		m	26 395	26 434	24 452	23 850	22 172	20 267	18 441	17 957
		w	32 648	31 986	28 580	27 784	25 560	22 815	20 550	19 994
15084	Burgenlandkreis	i	314 331	306 226	268 347	260 536	244 426	231 315	222 262	218 945
		m	143 278	141 629	125 719	122 740	115 903	111 215	107 623	106 158
		w	171 053	164 597	142 628	137 796	128 523	120 100	114 639	112 787

Noch: Bevölkerung nach ausgewählten Jahren zum Gebietsstand 01.01.2011

Burgenlandkreis

Bevölkerungsstand am 31.12. ...									Ge- schl.	Gemeindenname
2002	2003	2004	2005	2006	2007	2008	2009	2010		
44 831	44 191	43 864	43 470	43 114	42 445	42 104	41 604	41 434	i	Weißenfels, Stadt
21 737	21 497	21 418	21 283	21 196	20 798	20 720	20 515	20 548	m	
23 094	22 694	22 446	22 187	21 918	21 647	21 384	21 089	20 886	w	
1 105	1 091	1 070	1 079	1 058	1 030	1 018	1 015	1 008	i	Wethau
558	557	550	567	552	535	529	519	516	m	
547	534	520	512	506	495	489	496	492	w	
2 140	2 127	2 110	2 070	2 015	1 974	1 945	1 940	1 922	i	Wetterzeube
1 032	1 028	1 027	1 006	986	972	960	958	952	m	
1 108	1 099	1 083	1 064	1 029	1 002	985	982	970	w	
37 299	36 553	35 766	34 978	34 324	33 501	32 863	32 187	31 556	i	Zeitz, Stadt
17 689	17 337	17 009	16 620	16 289	15 905	15 587	15 319	14 998	m	
19 610	19 216	18 757	18 358	18 035	17 596	17 276	16 868	16 558	w	
216 025	213 172	210 725	207 727	205 097	201 932	199 186	196 422	194 195	i	Burgenlandkreis
104 910	103 686	102 637	101 332	100 224	98 598	97 519	96 373	95 516	m	
111 115	109 486	108 088	106 395	104 873	103 334	101 667	100 049	98 679	w	

Bevölkerung nach ausgewählten Jahren zum Gebietsstand 01.01.2011

Landkreis Harz

Gem.-nummer	Gemeindename	Ge-schl.	Bevölkerungsstand am 31.12. ...							
			VZ 1964	VZ 1971	VZ 1981	1985	1990	1995	2000	2001
15085040	Ballenstedt, Stadt	i	12 214	12 214	11 194	10 565	9 897	9 320	8 938	8 859
		m	5 359	5 560	5 261	4 911	4 720	4 475	4 328	4 304
		w	6 855	6 654	5 933	5 654	5 177	4 845	4 610	4 555
15085055	Blankenburg (Harz), Stadt	i	30 726	30 578	28 416	28 442	27 356	25 915	24 592	24 324
		m	14 129	14 150	13 412	13 580	13 047	12 546	11 947	11 837
		w	16 597	16 428	15 004	14 862	14 309	13 369	12 645	12 487
15085090	Ditfurt	i	2 557	2 492	2 273	2 172	2 029	1 933	1 907	1 883
		m	1 205	1 177	1 096	1 047	969	933	927	921
		w	1 352	1 315	1 177	1 125	1 060	1 000	980	962
15085110	Falkenstein/Harz, Stadt	i	7 982	7 814	7 176	7 008	6 655	6 471	6 653	6 620
		m	3 723	3 678	3 451	3 380	3 248	3 175	3 287	3 267
		w	4 259	4 136	3 725	3 628	3 407	3 296	3 366	3 353
15085125	Groß Quenstedt	i	2 497	2 537	2 127	1 238	1 181	1 096	1 101	1 065
		m	1 132	1 169	993	615	582	544	550	529
		w	1 365	1 368	1 134	623	599	552	551	536
15085135	Halberstadt, Stadt	i	52 443	53 288	53 038	53 452	51 494	48 258	46 437	45 749
		m	23 648	24 392	24 713	25 091	24 261	23 076	22 263	21 934
		w	28 795	28 896	28 325	28 361	27 233	25 182	24 174	23 815
15085140	Harsleben	i	2 435	2 440	2 140	2 080	1 924	1 966	2 341	2 383
		m	1 144	1 165	1 010	999	928	967	1 145	1 167
		w	1 291	1 275	1 130	1 081	996	999	1 196	1 216
15085145	Harzgerode, Stadt	i	12 062	12 168	11 679	11 629	11 797	11 061	10 427	10 213
		m	5 483	5 673	5 563	5 580	5 680	5 421	5 162	5 056
		w	6 579	6 495	6 116	6 049	6 117	5 640	5 265	5 157
15085160	Hedersleben	i	2 440	2 360	2 130	2 061	1 960	1 827	1 777	1 759
		m	1 153	1 119	1 016	989	950	881	870	861
		w	1 287	1 241	1 114	1 072	1 010	946	907	898
15085185	Huy	i	14 278	13 607	11 221	10 781	10 108	9 766	9 305	9 249
		m	6 560	6 273	5 297	5 095	4 836	4 754	4 557	4 546
		w	7 718	7 334	5 924	5 686	5 272	5 012	4 748	4 703
15085190	Ilseburg (Harz), Stadt	i	10 302	10 912	10 348	9 956	9 807	9 930	10 216	10 201
		m	4 742	5 069	4 994	4 714	4 755	4 880	4 998	4 983
		w	5 560	5 843	5 354	5 242	5 052	5 050	5 218	5 218
15085227	Nordharz	i	10 397	10 186	9 312	9 130	8 814	8 811	8 874	8 852
		m	4 795	4 749	4 424	4 355	4 264	4 312	4 418	4 410
		w	5 602	5 437	4 888	4 775	4 550	4 499	4 456	4 442
15085228	Oberharz am Brocken, Stadt	i	18 490	18 712	16 852	16 374	15 705	15 520	14 556	14 556
		m	8 427	8 670	7 965	7 751	7 501	7 513	7 032	7 048
		w	10 063	10 042	8 887	8 623	8 204	8 007	7 524	7 508
15085230	Osterwieck, Stadt	i	17 746	17 255	15 085	14 630	13 943	13 771	13 382	13 352
		m	8 182	8 099	7 150	7 002	6 761	6 756	6 619	6 613
		w	9 564	9 156	7 935	7 628	7 182	7 015	6 763	6 739
15085235	Quedlinburg, Stadt	i	41 074	40 796	37 621	38 201	36 091	33 660	32 125	31 833
		m	18 112	18 457	17 377	17 790	16 961	16 048	15 338	15 201
		w	22 962	22 339	20 244	20 411	19 130	17 612	16 787	16 632

Noch: Bevölkerung nach ausgewählten Jahren zum Gebietsstand 01.01.2011

Landkreis Harz

Bevölkerungsstand am 31.12. ...									Ge- schl.	Gemeindename
2002	2003	2004	2005	2006	2007	2008	2009	2010		
8 761	8 647	8 503	8 361	8 271	8 161	8 058	7 950	7 903	i	Ballenstedt, Stadt
4 232	4 175	4 115	4 074	4 036	3 980	3 931	3 869	3 840	m	
4 529	4 472	4 388	4 287	4 235	4 181	4 127	4 081	4 063	w	
24 070	23 828	23 549	23 300	23 019	22 648	22 351	22 128	21 911	i	Blankenburg (Harz), Stadt
11 714	11 614	11 468	11 304	11 156	11 015	10 877	10 760	10 674	m	
12 356	12 214	12 081	11 996	11 863	11 633	11 474	11 368	11 237	w	
1 888	1 867	1 848	1 817	1 803	1 764	1 708	1 699	1 666	i	Ditfurt
923	913	903	889	885	871	844	845	829	m	
965	954	945	928	918	893	864	854	837	w	
6 553	6 489	6 471	6 355	6 187	6 045	5 942	5 882	5 823	i	Falkenstein/Harz, Stadt
3 236	3 215	3 207	3 160	3 090	3 024	2 993	2 979	2 969	m	
3 317	3 274	3 264	3 195	3 097	3 021	2 949	2 903	2 854	w	
1 054	1 059	1 054	1 027	1 013	1 013	1 014	1 003	970	i	Groß Quenstedt
518	519	522	507	492	496	498	494	477	m	
536	540	532	520	521	517	516	509	493	w	
45 297	44 972	44 787	44 625	44 108	43 712	43 224	42 794	42 605	i	Halberstadt, Stadt
21 697	21 548	21 535	21 518	21 341	21 185	21 051	20 757	20 648	m	
23 600	23 424	23 252	23 107	22 767	22 527	22 173	22 037	21 957	w	
2 392	2 394	2 353	2 328	2 304	2 276	2 253	2 246	2 209	i	Harsleben
1 172	1 174	1 145	1 130	1 123	1 117	1 093	1 087	1 070	m	
1 220	1 220	1 208	1 198	1 181	1 159	1 160	1 159	1 139	w	
10 030	9 918	9 885	9 667	9 442	9 217	8 992	8 836	8 647	i	Harzgerode, Stadt
4 977	4 937	4 914	4 830	4 743	4 649	4 534	4 462	4 375	m	
5 053	4 981	4 971	4 837	4 699	4 568	4 458	4 374	4 272	w	
1 756	1 757	1 735	1 718	1 675	1 638	1 603	1 555	1 540	i	Hedersleben
866	867	853	848	827	820	801	782	771	m	
890	890	882	870	848	818	802	773	769	w	
9 067	8 932	8 828	8 681	8 485	8 281	8 133	7 990	7 924	i	Huy
4 493	4 440	4 386	4 311	4 213	4 126	4 034	3 980	3 963	m	
4 574	4 492	4 442	4 370	4 272	4 155	4 099	4 010	3 961	w	
10 218	10 212	10 171	10 118	10 091	10 000	9 905	9 785	9 734	i	Ilseburg (Harz), Stadt
4 989	5 006	5 001	4 995	4 990	4 936	4 890	4 813	4 787	m	
5 229	5 206	5 170	5 123	5 101	5 064	5 015	4 972	4 947	w	
8 752	8 661	8 631	8 642	8 629	8 574	8 475	8 378	8 248	i	Nordharz
4 334	4 297	4 278	4 289	4 280	4 272	4 234	4 199	4 131	m	
4 418	4 364	4 353	4 353	4 349	4 302	4 241	4 179	4 117	w	
14 356	14 138	13 816	13 526	13 370	12 961	12 648	12 414	12 231	i	Oberharz am Brocken, Stadt
6 990	6 882	6 720	6 587	6 532	6 315	6 169	6 046	5 966	m	
7 366	7 256	7 096	6 939	6 838	6 646	6 479	6 368	6 265	w	
13 297	13 106	12 956	12 758	12 591	12 515	12 348	12 201	12 032	i	Osterwieck, Stadt
6 621	6 535	6 448	6 372	6 281	6 291	6 216	6 157	6 091	m	
6 676	6 571	6 508	6 386	6 310	6 224	6 132	6 044	5 941	w	
31 557	31 067	30 646	30 350	29 864	29 478	28 972	28 606	28 424	i	Quedlinburg, Stadt
15 086	14 879	14 663	14 509	14 301	14 127	13 885	13 722	13 670	m	
16 471	16 188	15 983	15 841	15 563	15 351	15 087	14 884	14 754	w	

Noch: Bevölkerung nach ausgewählten Jahren zum Gebietsstand 01.01.2011

Landkreis Harz

Gem.- nummer	Gemeindename	Ge- schl.	Bevölkerungsstand am 31.12. ...							
			VZ 1964	VZ 1971	VZ 1981	1985	1990	1995	2000	2001
15085285	Schwanebeck, Stadt	i	4 332	4 234	3 487	3 380	3 133	2 965	2 995	2 966
		m	1 971	1 961	1 640	1 595	1 496	1 443	1 465	1 445
		w	2 361	2 273	1 847	1 785	1 637	1 522	1 530	1 521
15085287	Selke-Aue	i	2 430	2 415	2 088	2 039	1 929	1 858	1 833	1 787
		m	1 153	1 149	990	962	924	930	923	909
		w	1 277	1 266	1 098	1 077	1 005	928	910	878
15085330	Thale, Stadt	i	28 033	28 303	26 948	26 219	26 105	24 878	23 125	22 735
		m	13 033	13 217	12 741	12 429	12 567	12 080	11 356	11 166
		w	15 000	15 086	14 207	13 790	13 538	12 798	11 769	11 569
15085365	Wegeleben, Stadt	i	4 931	4 708	4 065	3 922	3 654	3 483	3 339	3 278
		m	2 301	2 190	1 946	1 913	1 788	1 737	1 702	1 665
		w	2 630	2 518	2 119	2 009	1 866	1 746	1 637	1 613
15085370	Wernigerode, Stadt	i	37 469	37 363	39 887	40 412	39 858	37 385	36 739	36 564
		m	16 462	16 827	18 419	18 769	18 787	17 779	17 533	17 455
		w	21 007	20 536	21 468	21 643	21 071	19 606	19 206	19 109
15085	Landkreis Harz	i	314 838	314 382	297 087	293 691	283 440	269 874	260 662	258 228
		m	142 714	144 744	139 458	138 567	135 025	130 250	126 420	125 317
		w	172 124	169 638	157 629	155 124	148 415	139 624	134 242	132 911

Noch: Bevölkerung nach ausgewählten Jahren zum Gebietsstand 01.01.2011

Landkreis Harz

Bevölkerungsstand am 31.12. ...									Ge- schl.	Gemeindenname
2002	2003	2004	2005	2006	2007	2008	2009	2010		
2 951	2 921	2 890	2 835	2 793	2 741	2 694	2 620	2 577	i	Schwanebeck, Stadt
1 433	1 426	1 413	1 404	1 387	1 357	1 342	1 297	1 277	m	
1 518	1 495	1 477	1 431	1 406	1 384	1 352	1 323	1 300	w	
1 761	1 742	1 722	1 680	1 651	1 609	1 611	1 590	1 572	i	Selke-Aue
904	892	885	867	849	823	824	816	794	m	
857	850	837	813	802	786	787	774	778	w	
22 299	21 936	21 206	20 838	20 427	20 095	19 762	19 474	19 129	i	Thale, Stadt
10 995	10 852	10 455	10 228	10 085	9 904	9 763	9 614	9 430	m	
11 304	11 084	10 751	10 610	10 342	10 191	9 999	9 860	9 699	w	
3 232	3 182	3 139	3 092	3 053	3 002	2 919	2 866	2 815	i	Wegeleben, Stadt
1 645	1 626	1 591	1 556	1 538	1 508	1 466	1 444	1 419	m	
1 587	1 556	1 548	1 536	1 515	1 494	1 453	1 422	1 396	w	
36 506	36 302	35 956	35 772	35 472	35 287	35 041	34 673	34 383	i	Wernigerode, Stadt
17 466	17 345	17 210	17 156	17 025	16 924	16 775	16 542	16 405	m	
19 040	18 957	18 746	18 616	18 447	18 363	18 266	18 131	17 978	w	
255 797	253 130	250 146	247 490	244 248	241 017	237 653	234 690	232 343	i	Landkreis Harz
124 291	123 142	121 712	120 534	119 174	117 740	116 220	114 665	113 586	m	
131 506	129 988	128 434	126 956	125 074	123 277	121 433	120 025	118 757	w	

Bevölkerung nach ausgewählten Jahren zum Gebietsstand 01.01.2011

Landkreis Jerichower Land

Gem.- nummer	Gemeindenname	Ge- schl.	Bevölkerungsstand am 31.12. ...							
			VZ 1964	VZ 1971	VZ 1981	1985	1990	1995	2000	2001
15086005	Biederitz	i	8 227	7 854	7 789	6 770	6 405	7 531	8 883	8 834
		m	3 781	3 670	3 686	3 217	3 110	3 748	4 378	4 361
		w	4 446	4 184	4 103	3 553	3 295	3 783	4 505	4 473
15086015	Burg, Stadt	i	34 004	34 088	31 833	32 020	29 606	29 442	27 078	26 799
		m	15 322	15 660	14 781	14 935	13 988	14 625	13 195	13 104
		w	18 682	18 428	17 052	17 085	15 618	14 817	13 883	13 695
15086035	Elbe-Parey	i	9 964	10 052	9 385	9 105	8 767	8 349	8 219	8 137
		m	4 651	4 747	4 463	4 340	4 287	4 080	4 072	4 034
		w	5 313	5 305	4 922	4 765	4 480	4 269	4 147	4 103
15086040	Genthin, Stadt	i	20 981	20 713	21 440	21 864	20 842	19 574	18 528	18 186
		m	9 346	9 399	10 015	10 299	9 917	9 454	8 982	8 848
		w	11 635	11 314	11 425	11 565	10 925	10 120	9 546	9 338
15086055	Gommern, Stadt	i	14 237	13 724	12 447	12 674	12 037	12 452	12 703	12 587
		m	6 738	6 419	5 930	6 100	5 833	6 040	6 202	6 142
		w	7 499	7 305	6 517	6 574	6 204	6 412	6 501	6 445
15086080	Jerichow, Stadt	i	11 417	11 274	9 566	9 273	8 891	8 551	8 605	8 546
		m	5 267	5 301	4 631	4 513	4 348	4 222	4 305	4 275
		w	6 150	5 973	4 935	4 760	4 543	4 329	4 300	4 271
15086140	Möckern, Stadt	i	19 753	19 297	17 167	16 973	16 118	15 839	15 922	15 892
		m	9 166	8 980	8 090	8 084	7 733	7 787	7 943	7 989
		w	10 587	10 317	9 077	8 889	8 385	8 052	7 979	7 903
15086145	Möser	i	5 836	5 813	5 309	5 201	4 912	6 606	8 413	8 474
		m	2 687	2 720	2 532	2 516	2 377	3 263	4 189	4 224
		w	3 149	3 093	2 777	2 685	2 535	3 343	4 224	4 250
15086	Landkreis Jerichower Land	i	124 419	122 815	114 936	113 880	107 578	108 344	108 351	107 455
		m	56 958	56 896	54 128	54 004	51 593	53 219	53 266	52 977
		w	67 461	65 919	60 808	59 876	55 985	55 125	55 085	54 478

Noch: Bevölkerung nach ausgewählten Jahren zum Gebietsstand 01.01.2011

Landkreis Jerichower Land

Bevölkerungsstand am 31.12. ...									Ge- schl.	Gemeindenname
2002	2003	2004	2005	2006	2007	2008	2009	2010		
8 847	8 779	8 716	8 705	8 598	8 495	8 445	8 471	8 453	i	Biederitz
4 370	4 337	4 306	4 310	4 268	4 201	4 179	4 172	4 160	m	
4 477	4 442	4 410	4 395	4 330	4 294	4 266	4 299	4 293	w	
26 336	25 912	25 543	25 301	24 920	24 667	24 283	24 362	24 163	i	Burg, Stadt
12 837	12 611	12 428	12 288	12 082	11 971	11 817	11 989	11 906	m	
13 499	13 301	13 115	13 013	12 838	12 696	12 466	12 373	12 257	w	
8 025	7 941	7 846	7 784	7 662	7 552	7 402	7 252	7 176	i	Elbe-Parey
3 982	3 930	3 873	3 847	3 767	3 716	3 648	3 579	3 538	m	
4 043	4 011	3 973	3 937	3 895	3 836	3 754	3 673	3 638	w	
17 893	17 528	17 182	16 837	16 628	16 290	16 004	15 706	15 498	i	Genthin, Stadt
8 715	8 549	8 404	8 244	8 186	8 050	7 902	7 778	7 674	m	
9 178	8 979	8 778	8 593	8 442	8 240	8 102	7 928	7 824	w	
12 418	12 329	12 235	12 001	11 869	11 684	11 423	11 249	11 043	i	Gommern, Stadt
6 075	6 019	5 974	5 864	5 824	5 719	5 611	5 510	5 402	m	
6 343	6 310	6 261	6 137	6 045	5 965	5 812	5 739	5 641	w	
8 445	8 331	8 232	8 078	7 942	7 847	7 702	7 623	7 461	i	Jerichow, Stadt
4 236	4 175	4 135	4 057	3 995	3 952	3 897	3 855	3 769	m	
4 209	4 156	4 097	4 021	3 947	3 895	3 805	3 768	3 692	w	
15 812	15 659	15 584	15 343	15 181	14 847	14 591	14 418	14 269	i	Möckern, Stadt
7 949	7 906	7 879	7 814	7 753	7 575	7 448	7 363	7 271	m	
7 863	7 753	7 705	7 529	7 428	7 272	7 143	7 055	6 998	w	
8 451	8 446	8 431	8 353	8 292	8 311	8 272	8 274	8 188	i	Möser
4 186	4 210	4 210	4 164	4 132	4 170	4 148	4 123	4 100	m	
4 265	4 236	4 221	4 189	4 160	4 141	4 124	4 151	4 088	w	
106 227	104 925	103 769	102 402	101 092	99 693	98 122	97 355	96 251	i	Landkreis Jerichower Land
52 350	51 737	51 209	50 588	50 007	49 354	48 650	48 369	47 820	m	
53 877	53 188	52 560	51 814	51 085	50 339	49 472	48 986	48 431	w	

Bevölkerung nach ausgewählten Jahren zum Gebietsstand 01.01.2011
 Landkreis Mansfeld-Südharz

Gem.-nummer	Gemeindenname	Ge-schl.	Bevölkerungsstand am 31.12. ...							
			VZ 1964	VZ 1971	VZ 1981	1985	1990	1995	2000	2001
15087010	Ahlsdorf	i	3 089	2 883	2 397	2 293	2 120	2 031	1 979	1 967
		m	1 407	1 320	1 137	1 113	1 030	985	962	966
		w	1 682	1 563	1 260	1 180	1 090	1 046	1 017	1 001
15087015	Allstedt, Stadt	i	12 009	11 832	10 680	10 618	10 179	9 753	9 533	9 403
		m	5 593	5 602	5 165	5 159	4 936	4 804	4 690	4 636
		w	6 416	6 230	5 515	5 459	5 243	4 949	4 843	4 767
15087031	Arnstein, Stadt	i	12 019	11 563	10 167	9 892	9 231	8 742	8 565	8 507
		m	5 737	5 498	4 887	4 812	4 492	4 315	4 263	4 233
		w	6 282	6 065	5 280	5 080	4 739	4 427	4 302	4 274
15087045	Benndorf	i	4 503	4 387	3 294	3 061	2 728	2 563	2 567	2 549
		m	2 188	2 102	1 614	1 479	1 327	1 218	1 198	1 174
		w	2 315	2 285	1 680	1 582	1 401	1 345	1 369	1 375
15087055	Berga	i	2 684	2 535	2 358	2 330	2 158	2 028	2 005	1 989
		m	1 302	1 207	1 125	1 115	1 038	980	973	978
		w	1 382	1 328	1 233	1 215	1 120	1 048	1 032	1 011
15087070	Blankenheim	i	1 815	1 749	1 629	1 565	1 414	1 371	1 447	1 423
		m	857	831	806	770	686	674	723	704
		w	958	918	823	795	728	697	724	719
15087075	Bornstedt	i	1 614	1 577	1 328	1 286	1 168	1 095	1 027	1 009
		m	769	756	638	614	565	546	513	508
		w	845	821	690	672	603	549	514	501
15087101	Brücken-Hackpüffel	i	1 695	1 615	1 391	1 336	1 282	1 225	1 255	1 244
		m	794	751	668	643	633	602	625	623
		w	901	864	723	693	649	623	630	621
15087125	Edersleben	i	1 227	1 205	1 090	1 084	1 008	981	1 257	1 241
		m	593	590	528	532	495	500	639	626
		w	634	615	562	552	513	481	618	615
15087130	Eisleben, Lutherstadt	i	44 773	41 682	37 330	36 116	34 563	31 882	29 526	29 184
		m	21 133	19 497	17 538	17 034	16 307	15 197	14 316	14 233
		w	23 640	22 185	19 792	19 082	18 256	16 685	15 210	14 951
15087165	Gerbstedt, Stadt	i	15 255	14 594	12 001	11 417	10 565	9 873	9 500	9 386
		m	7 161	6 867	5 671	5 402	5 005	4 735	4 633	4 589
		w	8 094	7 727	6 330	6 015	5 560	5 138	4 867	4 797
15087205	Helbra	i	8 573	8 193	6 788	6 358	5 814	5 401	5 063	4 984
		m	3 978	3 852	3 187	2 994	2 762	2 606	2 463	2 424
		w	4 595	4 341	3 601	3 364	3 052	2 795	2 600	2 560
15087210	Hergisdorf	i	3 378	3 143	2 582	2 425	2 201	2 071	1 981	1 963
		m	1 529	1 416	1 181	1 123	1 042	988	984	980
		w	1 849	1 727	1 401	1 302	1 159	1 083	997	983
15087220	Hettstedt, Stadt	i	19 957	21 515	22 570	23 215	22 171	20 707	18 976	18 516
		m	9 363	10 223	10 749	11 126	10 612	9 930	9 184	8 973
		w	10 594	11 292	11 821	12 089	11 559	10 777	9 792	9 543
15087250	Kelbra (Kyffhäuser), Stadt	i	5 099	5 068	4 648	4 598	4 360	4 144	4 219	4 145
		m	2 370	2 397	2 204	2 199	2 057	1 981	2 036	1 996
		w	2 729	2 671	2 444	2 399	2 303	2 163	2 183	2 149

Noch: Bevölkerung nach ausgewählten Jahren zum Gebietsstand 01.01.2011

Landkreis Mansfeld-Südharz

Bevölkerungsstand am 31.12. ...									Ge- schl.	Gemeindenname
2002	2003	2004	2005	2006	2007	2008	2009	2010		
1 962	1 937	1 917	1 901	1 860	1 816	1 806	1 793	1 744	i	Ahlsdorf
973	961	953	948	925	898	889	880	850	m	
989	976	964	953	935	918	917	913	894	w	
9 283	9 208	9 118	9 026	8 924	8 797	8 724	8 551	8 452	i	Allstedt, Stadt
4 574	4 548	4 490	4 475	4 420	4 375	4 343	4 256	4 229	m	
4 709	4 660	4 628	4 551	4 504	4 422	4 381	4 295	4 223	w	
8 398	8 332	8 200	8 044	7 972	7 908	7 738	7 555	7 409	i	Arnstein, Stadt
4 188	4 172	4 100	4 021	3 975	3 948	3 862	3 759	3 703	m	
4 210	4 160	4 100	4 023	3 997	3 960	3 876	3 796	3 706	w	
2 514	2 503	2 497	2 474	2 447	2 389	2 354	2 282	2 251	i	Benndorf
1 174	1 158	1 161	1 150	1 140	1 118	1 098	1 064	1 052	m	
1 340	1 345	1 336	1 324	1 307	1 271	1 256	1 218	1 199	w	
1 978	1 949	1 924	1 891	1 898	1 866	1 828	1 825	1 753	i	Berga
970	967	945	934	944	928	912	914	884	m	
1 008	982	979	957	954	938	916	911	869	w	
1 443	1 440	1 412	1 445	1 454	1 424	1 403	1 387	1 342	i	Blankenheim
715	709	713	726	730	718	708	694	676	m	
728	731	699	719	724	706	695	693	666	w	
1 000	996	972	948	945	926	912	889	851	i	Bornstedt
502	502	490	479	478	464	455	448	438	m	
498	494	482	469	467	462	457	441	413	w	
1 220	1 178	1 170	1 185	1 170	1 133	1 114	1 101	1 087	i	Brücken-Hackpüffel
612	590	590	598	592	571	559	551	546	m	
608	588	580	587	578	562	555	550	541	w	
1 246	1 209	1 180	1 166	1 145	1 126	1 083	1 060	1 050	i	Edersleben
625	604	587	582	577	571	552	542	537	m	
621	605	593	584	568	555	531	518	513	w	
28 848	28 308	28 040	27 540	27 037	26 694	26 190	25 703	25 489	i	Eisleben, Lutherstadt
14 085	13 846	13 709	13 433	13 191	13 043	12 762	12 514	12 446	m	
14 763	14 462	14 331	14 107	13 846	13 651	13 428	13 189	13 043	w	
9 238	9 058	8 886	8 761	8 568	8 428	8 176	8 065	7 929	i	Gerbstedt, Stadt
4 527	4 473	4 399	4 347	4 253	4 206	4 060	4 019	3 977	m	
4 711	4 585	4 487	4 414	4 315	4 222	4 116	4 046	3 952	w	
4 885	4 804	4 748	4 674	4 572	4 526	4 476	4 383	4 305	i	Helbra
2 361	2 331	2 302	2 257	2 211	2 182	2 153	2 089	2 051	m	
2 524	2 473	2 446	2 417	2 361	2 344	2 323	2 294	2 254	w	
1 933	1 901	1 874	1 861	1 829	1 777	1 761	1 756	1 706	i	Hergisdorf
968	959	949	932	913	886	870	869	841	m	
965	942	925	929	916	891	891	887	865	w	
18 123	17 682	17 287	16 965	16 629	16 251	15 905	15 629	15 343	i	Hettstedt, Stadt
8 818	8 592	8 417	8 267	8 124	7 938	7 774	7 626	7 471	m	
9 305	9 090	8 870	8 698	8 505	8 313	8 131	8 003	7 872	w	
4 109	4 085	4 013	3 996	3 889	3 834	3 761	3 725	3 648	i	Kelbra (Kyffhäuser), Stadt
1 976	1 967	1 934	1 934	1 896	1 898	1 856	1 838	1 794	m	
2 133	2 118	2 079	2 062	1 993	1 936	1 905	1 887	1 854	w	

Noch: Bevölkerung nach ausgewählten Jahren zum Gebietsstand 01.01.2011

Landkreis Mansfeld-Südharz

Gem.- nummer	Gemeindename	Ge- schl.	Bevölkerungsstand am 31.12. ...							
			VZ 1964	VZ 1971	VZ 1981	1985	1990	1995	2000	2001
15087260	Klostermansfeld	i	4 982	4 648	3 821	3 668	3 384	3 170	2 997	2 965
		m	2 348	2 178	1 809	1 755	1 607	1 536	1 466	1 446
		w	2 634	2 470	2 012	1 913	1 777	1 634	1 531	1 519
15087275	Mansfeld, Stadt	i	16 210	15 455	13 739	13 116	12 410	12 096	11 601	11 381
		m	7 648	7 254	6 573	6 272	5 990	5 935	5 732	5 603
		w	8 562	8 201	7 166	6 844	6 420	6 161	5 869	5 778
15087370	Sangerhausen, Stadt	i	38 640	42 716	44 093	43 498	41 909	38 952	35 167	34 534
		m	18 410	20 590	21 281	20 981	20 155	18 796	17 129	16 861
		w	20 230	22 126	22 812	22 517	21 754	20 156	18 038	17 673
15087386	Seegebiet Mansfelder Land	i	18 018	16 852	13 630	12 804	11 801	11 145	11 143	10 992
		m	8 534	7 995	6 493	6 096	5 681	5 425	5 470	5 384
		w	9 484	8 857	7 137	6 708	6 120	5 720	5 673	5 608
15087412	Südharz	i	14 142	14 175	12 723	12 608	12 696	12 300	11 947	11 724
		m	6 502	6 656	6 072	6 096	6 150	6 027	5 904	5 781
		w	7 640	7 519	6 651	6 512	6 546	6 273	6 043	5 943
15087440	Wallhausen	i	3 412	3 335	3 063	3 074	2 963	3 015	3 119	3 083
		m	1 606	1 592	1 475	1 484	1 434	1 477	1 519	1 500
		w	1 806	1 743	1 588	1 590	1 529	1 538	1 600	1 583
15087470	Wimmelburg	i	2 306	2 130	1 768	1 702	1 475	1 411	1 456	1 442
		m	1 093	1 004	837	802	698	682	709	712
		w	1 213	1 126	931	900	777	729	747	730
15087	Landkreis Mansfeld-Südharz	i	235 400	232 852	213 090	208 064	197 600	185 956	176 330	173 631
		m	110 915	110 178	101 638	99 601	94 702	89 939	86 131	84 930
		w	124 485	122 674	111 452	108 463	102 898	96 017	90 199	88 701

Noch: Bevölkerung nach ausgewählten Jahren zum Gebietsstand 01.01.2011

Landkreis Mansfeld-Südharz

Bevölkerungsstand am 31.12. ...									Ge- schl.	Gemeindenname
2002	2003	2004	2005	2006	2007	2008	2009	2010		
2 910	2 867	2 818	2 791	2 740	2 681	2 598	2 555	2 560	i	Klostermansfeld
1 430	1 415	1 385	1 375	1 354	1 327	1 288	1 251	1 249	m	
1 480	1 452	1 433	1 416	1 386	1 354	1 310	1 304	1 311	w	
11 268	11 020	10 867	10 758	10 637	10 361	10 166	9 931	9 770	i	Mansfeld, Stadt
5 579	5 495	5 422	5 395	5 349	5 206	5 115	4 980	4 903	m	
5 689	5 525	5 445	5 363	5 288	5 155	5 051	4 951	4 867	w	
33 909	33 369	32 835	32 200	31 675	31 153	30 648	30 140	29 679	i	Sangerhausen, Stadt
16 544	16 262	16 015	15 727	15 478	15 218	14 963	14 758	14 505	m	
17 365	17 107	16 820	16 473	16 197	15 935	15 685	15 382	15 174	w	
10 823	10 803	10 642	10 540	10 413	10 198	10 019	9 824	9 753	i	Seegebiet Mansfelder Land
5 314	5 333	5 263	5 212	5 153	5 045	4 969	4 853	4 827	m	
5 509	5 470	5 379	5 328	5 260	5 153	5 050	4 971	4 926	w	
11 563	11 432	11 313	11 141	10 966	10 800	10 563	10 385	10 251	i	Südharz
5 716	5 668	5 631	5 532	5 459	5 379	5 278	5 221	5 148	m	
5 847	5 764	5 682	5 609	5 507	5 421	5 285	5 164	5 103	w	
3 015	2 989	2 973	2 958	2 877	2 800	2 725	2 684	2 643	i	Wallhausen
1 465	1 452	1 441	1 436	1 392	1 356	1 321	1 300	1 273	m	
1 550	1 537	1 532	1 522	1 485	1 444	1 404	1 384	1 370	w	
1 436	1 423	1 390	1 355	1 337	1 335	1 305	1 300	1 280	i	Wimmelburg
712	717	696	682	677	679	660	655	644	m	
724	706	694	673	660	656	645	645	636	w	
171 104	168 493	166 076	163 620	160 984	158 223	155 255	152 523	150 295	i	Landkreis Mansfeld-Südharz
83 828	82 721	81 592	80 442	79 231	77 954	76 447	75 081	74 044	m	
87 276	85 772	84 484	83 178	81 753	80 269	78 808	77 442	76 251	w	

Bevölkerung nach ausgewählten Jahren zum Gebietsstand 01.01.2011

Saalekreis

Gem.-nummer	Gemeindenname	Ge-schl.	Bevölkerungsstand am 31.12. ...							
			VZ 1964	VZ 1971	VZ 1981	1985	1990	1995	2000	2001
15088020	Bad Dürrenberg, Stadt	i	17 233	18 075	16 343	15 235	14 618	13 870	13 700	13 624
		m	8 193	8 557	7 714	7 090	6 806	6 586	6 512	6 522
		w	9 040	9 518	8 629	8 145	7 812	7 284	7 188	7 102
15088025	Bad Lauchstädt, Goethestadt	i	13 057	12 331	10 422	10 055	9 546	9 501	10 038	9 955
		m	6 209	5 904	5 041	4 856	4 672	4 733	4 986	4 964
		w	6 848	6 427	5 381	5 199	4 874	4 768	5 052	4 991
15088030	Barnstädt	i	1 801	1 795	1 507	1 446	1 364	1 338	1 296	1 275
		m	843	846	723	700	664	667	658	642
		w	958	949	784	746	700	671	638	633
15088065	Braunsbedra, Stadt	i	19 026	18 266	15 279	14 571	13 478	12 810	12 989	12 770
		m	9 357	8 843	7 386	7 001	6 516	6 267	6 385	6 315
		w	9 669	9 423	7 893	7 570	6 962	6 543	6 604	6 455
15088100	Farnstädt	i	2 641	2 595	2 162	2 071	1 970	1 914	1 854	1 829
		m	1 227	1 226	1 039	1 004	972	955	942	925
		w	1 414	1 369	1 123	1 067	998	959	912	904
15088150	Kabelsketal	i	7 923	7 564	6 535	6 224	5 663	7 247	9 174	9 027
		m	3 698	3 558	3 148	3 030	2 762	3 605	4 623	4 565
		w	4 225	4 006	3 387	3 194	2 901	3 642	4 551	4 462
15088195	Landsberg, Stadt	i	16 621	16 085	13 832	13 663	12 884	13 874	16 838	16 850
		m	7 802	7 659	6 583	6 571	6 249	6 859	8 438	8 456
		w	8 819	8 426	7 249	7 092	6 635	7 015	8 400	8 394
15088205	Leuna, Stadt	i	21 606	19 781	17 045	16 165	15 364	16 703	15 811	15 817
		m	10 633	9 430	8 219	7 765	7 646	8 697	7 861	7 835
		w	10 973	10 351	8 826	8 400	7 718	8 006	7 950	7 982
15088216	Wettin-Löbejün, Stadt	i	16 100	15 537	13 794	13 328	12 383	12 175	12 408	12 342
		m	7 513	7 256	6 515	6 307	5 979	5 918	6 165	6 133
		w	8 587	8 281	7 279	7 021	6 404	6 257	6 243	6 209
15088220	Merseburg, Stadt	i	58 463	59 621	54 098	50 457	45 725	43 811	39 699	39 277
		m	28 066	28 014	25 714	23 725	21 729	21 115	19 064	18 811
		w	30 397	31 607	28 384	26 732	23 996	22 696	20 635	20 466
15088235	Mücheln (Geiseltal), Stadt	i	16 710	14 142	12 827	12 510	11 784	11 181	10 663	10 474
		m	7 873	6 680	6 065	5 957	5 663	5 413	5 243	5 166
		w	8 837	7 462	6 762	6 553	6 121	5 768	5 420	5 308
15088250	Nemsdorf-Göhrendorf	i	1 594	1 449	1 191	1 127	1 064	1 035	1 042	1 036
		m	748	662	553	531	514	506	518	520
		w	846	787	638	596	550	529	524	516
15088265	Obhausen	i	4 040	3 841	3 179	2 928	2 804	2 775	2 768	2 740
		m	1 868	1 803	1 495	1 393	1 345	1 385	1 353	1 353
		w	2 172	2 038	1 684	1 535	1 459	1 390	1 415	1 387
15088295	Petersberg	i	11 749	11 629	10 610	10 213	9 731	9 842	11 067	11 175
		m	5 595	5 538	5 174	4 988	4 752	4 865	5 471	5 544
		w	6 154	6 091	5 436	5 225	4 979	4 977	5 596	5 631
15088305	Querfurt, Stadt	i	15 482	15 405	15 328	16 054	15 660	14 663	13 849	13 622
		m	7 180	7 216	7 299	7 668	7 505	7 082	6 728	6 616
		w	8 302	8 189	8 029	8 386	8 155	7 581	7 121	7 006

Noch: Bevölkerung nach ausgewählten Jahren zum Gebietsstand 01.01.2011

Saalekreis

Bevölkerungsstand am 31.12. ...									Ge- schl.	Gemeindenname
2002	2003	2004	2005	2006	2007	2008	2009	2010		
13 509	13 402	13 319	13 158	13 020	12 911	12 670	12 481	12 339	i	Bad Dürrenberg, Stadt
6 479	6 462	6 440	6 364	6 310	6 282	6 160	6 118	6 069	m	
7 030	6 940	6 879	6 794	6 710	6 629	6 510	6 363	6 270	w	
9 934	9 824	9 728	9 684	9 689	9 567	9 445	9 342	9 222	i	Bad Lauchstädt, Goethestadt
4 975	4 904	4 856	4 816	4 806	4 750	4 684	4 635	4 578	m	
4 959	4 920	4 872	4 868	4 883	4 817	4 761	4 707	4 644	w	
1 229	1 230	1 208	1 175	1 179	1 160	1 164	1 134	1 114	i	Barnstädt
628	625	611	598	603	595	595	582	570	m	
601	605	597	577	576	565	569	552	544	w	
12 684	12 488	12 438	12 414	12 306	12 379	12 373	12 077	12 069	i	Braunsbedra, Stadt
6 262	6 162	6 182	6 178	6 172	6 302	6 326	6 097	6 163	m	
6 422	6 326	6 256	6 236	6 134	6 077	6 047	5 980	5 906	w	
1 775	1 763	1 746	1 746	1 720	1 705	1 648	1 642	1 614	i	Farnstädt
898	897	881	874	866	861	826	818	811	m	
877	866	865	872	854	844	822	824	803	w	
9 046	9 059	9 093	9 079	9 045	9 131	9 066	9 025	9 007	i	Kabelsketal
4 599	4 624	4 628	4 623	4 594	4 640	4 591	4 568	4 548	m	
4 447	4 435	4 465	4 456	4 451	4 491	4 475	4 457	4 459	w	
16 792	16 758	16 633	16 481	16 343	16 121	15 805	15 624	15 424	i	Landsberg, Stadt
8 411	8 404	8 353	8 243	8 150	8 033	7 899	7 836	7 715	m	
8 381	8 354	8 280	8 238	8 193	8 088	7 906	7 788	7 709	w	
15 681	15 325	15 133	15 134	15 038	14 816	14 653	14 552	14 471	i	Leuna, Stadt
7 758	7 586	7 483	7 514	7 462	7 357	7 256	7 207	7 190	m	
7 923	7 739	7 650	7 620	7 576	7 459	7 397	7 345	7 281	w	
12 171	11 873	11 759	11 618	11 466	11 263	11 116	10 934	10 737	i	Wettin-Löbejün, Stadt
6 046	5 865	5 806	5 732	5 681	5 587	5 530	5 438	5 329	m	
6 125	6 008	5 953	5 886	5 785	5 676	5 586	5 496	5 408	w	
38 348	37 918	37 475	37 117	36 908	36 511	36 075	35 742	35 419	i	Merseburg, Stadt
18 320	18 135	17 913	17 797	17 752	17 543	17 309	17 119	16 961	m	
20 028	19 783	19 562	19 320	19 156	18 968	18 766	18 623	18 458	w	
10 260	10 145	10 094	9 975	9 781	9 683	9 560	9 487	9 368	i	Mücheln (Geiseltal), Stadt
5 077	5 015	5 008	4 954	4 867	4 829	4 757	4 717	4 655	m	
5 183	5 130	5 086	5 021	4 914	4 854	4 803	4 770	4 713	w	
1 032	1 001	1 002	1 005	985	963	947	934	900	i	Nemsdorf-Göhrendorf
518	507	515	513	502	494	493	489	473	m	
514	494	487	492	483	469	454	445	427	w	
2 704	2 704	2 625	2 586	2 532	2 495	2 457	2 415	2 412	i	Obhausen
1 343	1 341	1 302	1 276	1 265	1 247	1 223	1 208	1 204	m	
1 361	1 363	1 323	1 310	1 267	1 248	1 234	1 207	1 208	w	
11 186	11 161	11 098	11 079	10 944	10 849	10 657	10 518	10 384	i	Petersberg
5 556	5 573	5 543	5 544	5 499	5 432	5 335	5 277	5 198	m	
5 630	5 588	5 555	5 535	5 445	5 417	5 322	5 241	5 186	w	
13 394	13 150	12 997	12 824	12 659	12 398	12 155	11 994	11 833	i	Querfurt, Stadt
6 538	6 438	6 351	6 249	6 159	6 038	5 929	5 843	5 759	m	
6 856	6 712	6 646	6 575	6 500	6 360	6 226	6 151	6 074	w	

Noch: Bevölkerung nach ausgewählten Jahren zum Gebietsstand 01.01.2011

Saalekreis

Gem.- nummer	Gemeindename	Ge- schl.	Bevölkerungsstand am 31.12. ...							
			VZ 1964	VZ 1971	VZ 1981	1985	1990	1995	2000	2001
15088319	Salzatal	i	13 362	12 771	11 135	10 767	10 200	10 471	13 768	13 686
		m	6 193	5 997	5 294	5 182	4 892	5 112	6 805	6 785
		w	7 169	6 774	5 841	5 585	5 308	5 359	6 963	6 901
15088330	Schkopau	i	15 755	13 732	11 355	10 919	9 921	10 733	12 137	12 100
		m	8 048	6 654	5 421	5 240	4 813	5 524	6 051	6 026
		w	7 707	7 078	5 934	5 679	5 108	5 209	6 086	6 074
15088340	Schraplau, Stadt	i	2 130	2 084	1 883	1 747	1 618	1 593	1 494	1 448
		m	995	989	889	835	762	763	727	694
		w	1 135	1 095	994	912	856	830	767	754
15088355	Steigra	i	1 992	1 830	1 598	1 548	1 497	1 495	1 433	1 429
		m	942	869	757	720	728	734	721	716
		w	1 050	961	841	828	769	761	712	713
15088365	Teutschenthal	i	15 353	14 742	12 401	12 015	11 370	12 341	15 459	15 441
		m	7 163	6 919	5 826	5 674	5 420	5 997	7 623	7 635
		w	8 190	7 823	6 575	6 341	5 950	6 344	7 836	7 806
15088	Saalekreis	i	272 638	263 275	232 524	223 043	208 644	209 372	217 487	215 917
		m	130 146	124 620	110 855	106 237	100 389	102 783	106 874	106 223
		w	142 492	138 655	121 669	116 806	108 255	106 589	110 613	109 694

Noch: Bevölkerung nach ausgewählten Jahren zum Gebietsstand 01.01.2011

Saalekreis

Bevölkerungsstand am 31.12. ...									Ge- schl.	Gemeindenname
2002	2003	2004	2005	2006	2007	2008	2009	2010		
13 574	13 459	13 327	13 174	12 993	12 952	12 846	12 759	12 601	i	Salzatal
6 739	6 683	6 624	6 543	6 463	6 449	6 384	6 367	6 294	m	
6 835	6 776	6 703	6 631	6 530	6 503	6 462	6 392	6 307	w	
12 145	12 145	12 117	12 064	11 998	11 812	11 585	11 516	11 458	i	Schkopau
6 080	6 086	6 081	6 088	6 075	5 976	5 807	5 744	5 729	m	
6 065	6 059	6 036	5 976	5 923	5 836	5 778	5 772	5 729	w	
1 417	1 387	1 361	1 318	1 285	1 259	1 226	1 217	1 179	i	Schraplau, Stadt
687	669	653	624	613	599	589	595	578	m	
730	718	708	694	672	660	637	622	601	w	
1 413	1 406	1 391	1 373	1 334	1 324	1 329	1 325	1 290	i	Steigra
708	704	700	686	666	662	669	682	653	m	
705	702	691	687	668	662	660	643	637	w	
15 382	15 330	15 291	15 090	14 921	14 690	14 496	14 307	14 105	i	Teutschenthal
7 621	7 585	7 600	7 478	7 408	7 302	7 213	7 107	6 998	m	
7 761	7 745	7 691	7 612	7 513	7 388	7 283	7 200	7 107	w	
213 676	211 528	209 835	208 094	206 146	203 989	201 273	199 025	196 946	i	Saalekreis
105 243	104 265	103 530	102 694	101 913	100 978	99 575	98 447	97 475	m	
108 433	107 263	106 305	105 400	104 233	103 011	101 698	100 578	99 471	w	

Bevölkerung nach ausgewählten Jahren zum Gebietsstand 01.01.2011
 Salzlandkreis

Gem.-nummer	Gemeindename	Ge-schl.	Bevölkerungsstand am 31.12. ...							
			VZ 1964	VZ 1971	VZ 1981	1985	1990	1995	2000	2001
15089005	Alsleben (Saale), Stadt	i	4 765	4 666	3 833	3 646	3 351	2 893	2 938	2 899
		m	2 193	2 185	1 815	1 731	1 618	1 413	1 435	1 431
		w	2 572	2 481	2 018	1 915	1 733	1 480	1 503	1 468
15089015	Aschersleben, Stadt	i	46 076	45 736	42 134	41 510	39 739	36 708	34 285	33 595
		m	20 916	21 039	19 769	19 622	19 028	17 676	16 575	16 258
		w	25 160	24 697	22 365	21 888	20 711	19 032	17 710	17 337
15089026	Barby, Stadt	i	15 145	14 660	12 686	12 087	11 586	11 201	10 957	10 768
		m	6 927	6 781	5 991	5 731	5 591	5 498	5 402	5 314
		w	8 218	7 879	6 695	6 356	5 995	5 703	5 555	5 454
15089030	Bernburg (Saale), Stadt	i	54 785	53 976	48 720	47 990	46 470	42 502	40 704	40 104
		m	25 041	24 859	22 736	22 463	21 935	20 300	19 676	19 446
		w	29 744	29 117	25 984	25 527	24 535	22 202	21 028	20 658
15089041	Bördeaeue	i	3 404	3 178	2 658	2 565	2 371	2 281	2 308	2 268
		m	1 586	1 499	1 253	1 221	1 125	1 104	1 126	1 112
		w	1 818	1 679	1 405	1 344	1 246	1 177	1 182	1 156
15089042	Bördeland	i	11 161	10 772	9 403	8 917	8 415	8 791	9 066	9 013
		m	5 237	5 138	4 464	4 260	4 042	4 320	4 541	4 512
		w	5 924	5 634	4 939	4 657	4 373	4 471	4 525	4 501
15089043	Börde-Hakel	i	5 792	5 537	4 764	4 522	4 252	4 157	4 003	3 928
		m	2 718	2 623	2 280	2 164	2 042	2 025	1 962	1 932
		w	3 074	2 914	2 484	2 358	2 210	2 132	2 041	1 996
15089045	Borne	i	1 761	1 674	1 435	1 347	1 314	1 396	1 443	1 428
		m	815	795	692	659	642	693	718	710
		w	946	879	743	688	672	703	725	718
15089055	Calbe (Saale), Stadt	i	17 386	17 289	15 188	14 777	14 366	13 118	12 497	12 081
		m	8 002	8 076	7 177	6 971	6 862	6 309	6 065	5 870
		w	9 384	9 213	8 011	7 806	7 504	6 809	6 432	6 211
15089075	Egeln, Stadt	i	6 811	6 450	5 391	5 189	4 776	4 698	4 269	4 280
		m	3 029	2 957	2 510	2 474	2 330	2 329	2 112	2 104
		w	3 782	3 493	2 881	2 715	2 446	2 369	2 157	2 176
15089130	Giersleben	i	2 005	1 878	1 557	1 493	1 376	1 347	1 283	1 279
		m	943	897	725	704	651	649	632	624
		w	1 062	981	832	789	725	698	651	655
15089165	Güsten, Stadt	i	8 605	8 127	6 616	6 197	5 741	5 427	5 272	5 174
		m	3 963	3 750	3 068	2 899	2 707	2 616	2 564	2 503
		w	4 642	4 377	3 548	3 298	3 034	2 811	2 708	2 671
15089175	Hecklingen, Stadt	i	11 575	11 124	9 605	9 090	8 574	8 191	8 535	8 444
		m	5 248	5 068	4 450	4 265	4 126	4 032	4 201	4 151
		w	6 327	6 056	5 155	4 825	4 448	4 159	4 334	4 293
15089185	Ilberstedt	i	2 098	2 091	1 823	1 758	1 599	1 478	1 285	1 290
		m	987	938	813	798	735	688	643	654
		w	1 111	1 153	1 010	960	864	790	642	636
15089195	Könnern, Stadt	i	15 397	15 124	12 892	12 177	11 054	10 843	10 720	10 537
		m	7 141	7 069	6 112	5 804	5 302	5 277	5 234	5 176
		w	8 256	8 055	6 780	6 373	5 752	5 566	5 486	5 361

Noch: Bevölkerung nach ausgewählten Jahren zum Gebietsstand 01.01.2011

Salzlandkreis

Bevölkerungsstand am 31.12. ...									Ge- schl.	Gemeindename
2002	2003	2004	2005	2006	2007	2008	2009	2010		
2 839	2 813	2 770	2 731	2 722	2 681	2 625	2 604	2 564	i	Alsleben (Saale), Stadt
1 397	1 371	1 356	1 346	1 351	1 321	1 298	1 292	1 270	m	
1 442	1 442	1 414	1 385	1 371	1 360	1 327	1 312	1 294	w	
32 820	32 254	31 647	31 222	30 802	30 304	29 874	29 357	29 082	i	Aschersleben, Stadt
15 872	15 613	15 262	15 020	14 823	14 582	14 383	14 144	14 015	m	
16 948	16 641	16 385	16 202	15 979	15 722	15 491	15 213	15 067	w	
10 582	10 475	10 325	10 115	9 904	9 706	9 529	9 386	9 293	i	Barby, Stadt
5 232	5 182	5 141	5 024	4 916	4 816	4 706	4 646	4 626	m	
5 350	5 293	5 184	5 091	4 988	4 890	4 823	4 740	4 667	w	
39 444	38 861	38 371	37 934	37 317	36 789	36 105	35 897	35 516	i	Bernburg (Saale), Stadt
19 123	18 831	18 589	18 407	18 200	17 981	17 650	17 580	17 364	m	
20 321	20 030	19 782	19 527	19 117	18 808	18 455	18 317	18 152	w	
2 257	2 193	2 184	2 137	2 088	2 068	2 006	1 991	1 967	i	Bördeaue
1 115	1 086	1 087	1 052	1 034	1 021	986	984	971	m	
1 142	1 107	1 097	1 085	1 054	1 047	1 020	1 007	996	w	
8 929	8 869	8 849	8 769	8 636	8 521	8 439	8 336	8 186	i	Bördeland
4 483	4 456	4 466	4 414	4 344	4 265	4 239	4 193	4 108	m	
4 446	4 413	4 383	4 355	4 292	4 256	4 200	4 143	4 078	w	
3 870	3 812	3 773	3 701	3 666	3 590	3 478	3 435	3 355	i	Börde-Hakel
1 913	1 867	1 848	1 823	1 811	1 773	1 711	1 691	1 655	m	
1 957	1 945	1 925	1 878	1 855	1 817	1 767	1 744	1 700	w	
1 398	1 407	1 394	1 370	1 363	1 349	1 332	1 320	1 313	i	Borne
700	696	698	690	693	689	679	670	671	m	
698	711	696	680	670	660	653	650	642	w	
11 883	11 600	11 414	11 161	10 874	10 635	10 352	10 139	9 914	i	Calbe (Saale), Stadt
5 789	5 664	5 580	5 439	5 289	5 179	5 042	4 944	4 830	m	
6 094	5 936	5 834	5 722	5 585	5 456	5 310	5 195	5 084	w	
4 216	4 168	4 073	4 025	3 939	3 868	3 829	3 767	3 712	i	Egeln, Stadt
2 085	2 073	2 031	2 029	1 981	1 945	1 923	1 880	1 850	m	
2 131	2 095	2 042	1 996	1 958	1 923	1 906	1 887	1 862	w	
1 245	1 216	1 193	1 153	1 118	1 084	1 103	1 064	1 039	i	Giersleben
604	588	578	564	552	533	542	524	506	m	
641	628	615	589	566	551	561	540	533	w	
5 169	5 101	5 043	4 945	4 849	4 780	4 731	4 605	4 518	i	Güsten, Stadt
2 506	2 481	2 448	2 396	2 342	2 313	2 291	2 232	2 194	m	
2 663	2 620	2 595	2 549	2 507	2 467	2 440	2 373	2 324	w	
8 369	8 292	8 132	8 039	7 947	7 829	7 685	7 552	7 534	i	Hecklingen, Stadt
4 121	4 084	4 010	3 975	3 923	3 865	3 794	3 716	3 720	m	
4 248	4 208	4 122	4 064	4 024	3 964	3 891	3 836	3 814	w	
1 272	1 239	1 226	1 209	1 191	1 183	1 171	1 155	1 149	i	Ilberstedt
643	624	610	609	600	594	592	588	581	m	
629	615	616	600	591	589	579	567	568	w	
10 496	10 307	10 123	9 985	9 812	9 671	9 546	9 403	9 233	i	Könnern, Stadt
5 171	5 065	4 976	4 912	4 828	4 768	4 711	4 669	4 585	m	
5 325	5 242	5 147	5 073	4 984	4 903	4 835	4 734	4 648	w	

Noch: Bevölkerung nach ausgewählten Jahren zum Gebietsstand 01.01.2011

Salzlandkreis

Gem.- nummer	Gemeindenname	Ge- schl.	Bevölkerungsstand am 31.12. ...							
			VZ 1964	VZ 1971	VZ 1981	1985	1990	1995	2000	2001
15089235	Nienburg (Saale), Stadt	i	12 735	12 466	10 644	9 866	9 022	8 595	8 072	8 021
		m	5 994	5 928	5 131	4 787	4 362	4 198	3 958	3 941
		w	6 741	6 538	5 513	5 079	4 660	4 397	4 114	4 080
15089245	Plötzkau	i	2 178	2 106	1 787	1 662	1 635	1 636	1 632	1 596
		m	1 023	983	837	785	773	776	795	766
		w	1 155	1 123	950	877	862	860	837	830
15089305	Schönebeck (Elbe), Stadt	i	46 459	48 400	46 748	47 077	44 025	40 765	38 659	38 226
		m	21 231	22 374	21 938	22 237	20 864	19 594	18 763	18 571
		w	25 228	26 026	24 810	24 840	23 161	21 171	19 896	19 655
15089307	Seeland, Stadt	i	13 823	14 035	13 366	12 861	12 046	11 395	10 648	10 464
		m	6 424	6 578	6 347	6 132	5 771	5 526	5 184	5 086
		w	7 399	7 457	7 019	6 729	6 275	5 869	5 464	5 378
15089310	Staßfurt, Stadt	i	46 077	45 742	43 041	43 013	39 858	37 265	34 612	34 246
		m	21 025	21 118	20 088	20 496	18 883	17 817	16 786	16 651
		w	25 052	24 624	22 953	22 517	20 975	19 448	17 826	17 595
15089365	Wolmirsleben	i	2 035	1 946	1 686	1 612	1 501	1 672	1 640	1 633
		m	942	917	822	778	732	825	808	810
		w	1 093	1 029	864	834	769	847	832	823
15089	Salzlandkreis	i	330 073	326 977	295 977	289 356	273 071	256 359	244 828	241 274
		m	151 385	151 572	139 018	136 981	130 121	123 665	119 180	117 622
		w	178 688	175 405	156 959	152 375	142 950	132 694	125 648	123 652

Noch: Bevölkerung nach ausgewählten Jahren zum Gebietsstand 01.01.2011

Salzlandkreis

Bevölkerungsstand am 31.12. ...									Ge- schl.	Gemeindename
2002	2003	2004	2005	2006	2007	2008	2009	2010		
7 925	7 862	7 730	7 611	7 479	7 327	7 242	7 092	6 989	i	Nienburg (Saale), Stadt
3 905	3 871	3 807	3 744	3 682	3 592	3 573	3 493	3 450	m	
4 020	3 991	3 923	3 867	3 797	3 735	3 669	3 599	3 539	w	
1 569	1 527	1 457	1 405	1 377	1 385	1 375	1 377	1 383	i	Plötzkau
758	726	696	682	673	678	678	680	678	m	
811	801	761	723	704	707	697	697	705	w	
37 720	37 192	36 664	36 229	35 684	35 238	34 723	34 305	33 888	i	Schönebeck (Elbe), Stadt
18 326	18 089	17 791	17 587	17 298	17 100	16 850	16 612	16 438	m	
19 394	19 103	18 873	18 642	18 386	18 138	17 873	17 693	17 450	w	
10 300	10 149	10 053	9 830	9 620	9 449	9 234	9 082	8 922	i	Seeland, Stadt
5 021	4 958	4 916	4 814	4 716	4 658	4 537	4 473	4 394	m	
5 279	5 191	5 137	5 016	4 904	4 791	4 697	4 609	4 528	w	
33 436	32 696	32 015	31 486	30 817	30 274	29 753	29 277	28 605	i	Staßfurt, Stadt
16 265	15 886	15 548	15 337	15 012	14 779	14 493	14 291	13 966	m	
17 171	16 810	16 467	16 149	15 805	15 495	15 260	14 986	14 639	w	
1 596	1 570	1 559	1 536	1 522	1 491	1 459	1 461	1 417	i	Wolmirsleben
795	784	774	759	753	736	724	713	685	m	
801	786	785	777	769	755	735	748	732	w	
237 335	233 603	229 995	226 593	222 727	219 222	215 591	212 605	209 579	i	Salzlandkreis
115 824	113 995	112 212	110 623	108 821	107 188	105 402	104 015	102 557	m	
121 511	119 608	117 783	115 970	113 906	112 034	110 189	108 590	107 022	w	

Bevölkerung nach ausgewählten Jahren zum Gebietsstand 01.01.2011

Landkreis Stendal

Gem.-nummer	Gemeindenname	Ge-schl.	Bevölkerungsstand am 31.12. ...							
			VZ 1964	VZ 1971	VZ 1981	1985	1990	1995	2000	2001
15090003	Aland	i	2 738	2 652	2 152	2 069	1 962	2 046	1 862	1 837
		m	1 254	1 224	1 044	1 013	983	1 032	945	934
		w	1 484	1 428	1 108	1 056	979	1 014	917	903
15090007	Altmärkische Höhe	i	3 470	3 335	2 868	2 770	2 650	2 549	2 452	2 459
		m	1 577	1 516	1 346	1 344	1 300	1 275	1 264	1 268
		w	1 893	1 819	1 522	1 426	1 350	1 274	1 188	1 191
15090008	Altmärkische Wische	i	2 097	2 060	1 244	1 599	1 480	1 277	1 170	1 139
		m	1 005	951	584	769	734	646	589	577
		w	1 092	1 109	660	830	746	631	581	562
15090010	Arneburg, Stadt	i	2 639	2 418	2 158	1 996	1 845	1 847	1 941	1 906
		m	1 152	1 055	995	931	860	877	910	890
		w	1 487	1 363	1 163	1 065	985	970	1 031	1 016
15090070	Bismark (Altmark), Stadt	i	14 046	13 555	11 829	11 424	10 658	10 262	10 350	10 248
		m	6 614	6 478	5 679	5 521	5 189	5 035	5 122	5 097
		w	7 432	7 077	6 150	5 903	5 469	5 227	5 228	5 151
15090135	Eichstedt (Altmark)	i	1 412	1 396	1 222	1 188	1 119	1 077	1 162	1 147
		m	653	645	578	582	558	552	582	572
		w	759	751	644	606	561	525	580	575
15090180	Goldbeck	i	2 338	2 248	1 935	1 869	1 733	1 710	1 777	1 726
		m	1 059	1 020	903	891	843	834	868	843
		w	1 279	1 228	1 032	978	890	876	909	883
15090220	Hassel	i	588	665	545	536	472	876	1 074	1 081
		m	275	332	273	270	234	442	522	533
		w	313	333	272	266	238	434	552	548
15090225	Havelberg, Hansestadt	i	9 177	9 578	9 755	9 725	9 665	8 767	8 109	7 967
		m	4 182	4 442	4 634	4 681	4 712	4 319	4 012	3 938
		w	4 995	5 136	5 121	5 044	4 953	4 448	4 097	4 029
15090245	Hohenberg-Krusemark	i	2 447	2 488	1 676	1 549	1 444	1 444	1 565	1 537
		m	1 154	1 191	794	747	707	718	784	777
		w	1 293	1 297	882	802	737	726	781	760
15090270	Iden	i	1 453	1 556	1 421	1 578	1 582	1 435	1 285	1 232
		m	696	746	689	757	754	696	634	602
		w	757	810	732	821	828	739	651	630
15090285	Kamern	i	1 824	1 747	1 631	1 607	1 550	1 550	1 498	1 488
		m	876	839	790	774	767	793	770	762
		w	948	908	841	833	783	757	728	726
15090310	Klietz	i	2 294	2 389	2 310	2 287	2 461	2 274	2 101	2 069
		m	1 069	1 133	1 098	1 097	1 187	1 124	1 055	1 037
		w	1 225	1 256	1 212	1 190	1 274	1 150	1 046	1 032
15090415	Osterburg (Altmark), Hansestadt	i	15 279	15 739	14 917	15 052	14 874	13 666	12 902	12 739
		m	6 966	7 344	7 070	7 150	7 128	6 619	6 305	6 246
		w	8 313	8 395	7 847	7 902	7 746	7 047	6 597	6 493
15090435	Rochau	i	1 578	1 551	1 294	1 209	1 161	1 240	1 317	1 309
		m	708	705	606	568	553	620	658	660
		w	870	846	688	641	608	620	659	649

Noch: Bevölkerung nach ausgewählten Jahren zum Gebietsstand 01.01.2011

Landkreis Stendal

Bevölkerungsstand am 31.12. ...									Ge- schl.	Gemeindename
2002	2003	2004	2005	2006	2007	2008	2009	2010		
1 811	1 761	1 739	1 727	1 696	1 699	1 654	1 592	1 555	i	Aland
917	891	883	875	851	846	823	791	771	m	
894	870	856	852	845	853	831	801	784	w	
2 440	2 417	2 366	2 320	2 269	2 225	2 193	2 155	2 101	i	Altmärkische Höhe
1 271	1 261	1 239	1 224	1 195	1 185	1 177	1 153	1 124	m	
1 169	1 156	1 127	1 096	1 074	1 040	1 016	1 002	977	w	
1 103	1 112	1 110	1 093	1 072	1 044	1 027	1 025	1 004	i	Altmärkische Wische
567	575	574	564	546	529	520	518	510	m	
536	537	536	529	526	515	507	507	494	w	
1 894	1 862	1 835	1 806	1 756	1 688	1 655	1 659	1 643	i	Arneburg, Stadt
899	905	894	879	858	831	814	820	806	m	
995	957	941	927	898	857	841	839	837	w	
10 160	10 114	10 055	9 947	9 797	9 583	9 430	9 253	9 122	i	Bismark (Altmark), Stadt
5 055	5 045	5 037	4 993	4 928	4 827	4 742	4 658	4 586	m	
5 105	5 069	5 018	4 954	4 869	4 756	4 688	4 595	4 536	w	
1 142	1 114	1 077	1 070	1 044	1 028	1 013	1 012	989	i	Eichstedt (Altmark)
571	555	535	530	513	506	495	491	480	m	
571	559	542	540	531	522	518	521	509	w	
1 716	1 677	1 682	1 619	1 643	1 610	1 592	1 574	1 517	i	Goldbeck
836	829	819	796	804	790	781	779	745	m	
880	848	863	823	839	820	811	795	772	w	
1 072	1 051	1 054	1 037	1 024	994	978	963	948	i	Hassel
523	514	515	512	512	499	487	479	473	m	
549	537	539	525	512	495	491	484	475	w	
7 831	7 782	7 626	7 527	7 477	7 359	7 220	7 124	6 926	i	Havelberg, Hansestadt
3 885	3 891	3 812	3 768	3 757	3 703	3 638	3 570	3 468	m	
3 946	3 891	3 814	3 759	3 720	3 656	3 582	3 554	3 458	w	
1 515	1 517	1 482	1 459	1 447	1 424	1 392	1 353	1 310	i	Hohenberg-Krusemark
765	769	745	741	739	719	704	690	661	m	
750	748	737	718	708	705	688	663	649	w	
1 228	1 190	1 143	1 110	1 083	1 060	1 019	1 006	973	i	Iden
602	588	579	564	552	542	522	521	501	m	
626	602	564	546	531	518	497	485	472	w	
1 461	1 456	1 455	1 454	1 420	1 377	1 336	1 310	1 307	i	Kamern
757	765	771	768	753	733	715	700	702	m	
704	691	684	686	667	644	621	610	605	w	
1 998	1 986	2 067	1 977	1 936	1 877	1 827	1 755	1 667	i	Klietz
1 007	997	1 036	992	976	953	922	869	824	m	
991	989	1 031	985	960	924	905	886	843	w	
12 544	12 380	12 170	12 024	11 779	11 578	11 354	11 139	11 016	i	Osterburg (Altmark), Hansestadt
6 160	6 092	5 982	5 902	5 812	5 724	5 615	5 495	5 439	m	
6 384	6 288	6 188	6 122	5 967	5 854	5 739	5 644	5 577	w	
1 307	1 281	1 283	1 268	1 244	1 211	1 191	1 167	1 109	i	Rochau
662	650	647	642	637	624	616	609	574	m	
645	631	636	626	607	587	575	558	535	w	

Noch: Bevölkerung nach ausgewählten Jahren zum Gebietsstand 01.01.2011

Landkreis Stendal

Gem.-nummer	Gemeindename	Geschl.	Bevölkerungsstand am 31.12. ...							
			VZ 1964	VZ 1971	VZ 1981	1985	1990	1995	2000	2001
15090445	Sandau (Elbe), Stadt	i	1 296	1 285	1 159	1 111	1 069	1 049	1 066	1 044
		m	555	551	518	508	509	503	514	514
		w	741	734	641	603	560	546	552	530
15090485	Schollene	i	1 867	1 859	1 669	1 583	1 511	1 385	1 463	1 444
		m	859	865	786	747	743	679	736	733
		w	1 008	994	883	836	768	706	727	711
15090500	Schönhausen (Elbe)	i	3 314	3 224	2 938	2 921	2 775	2 700	2 674	2 642
		m	1 556	1 530	1 381	1 377	1 325	1 307	1 306	1 290
		w	1 758	1 694	1 557	1 544	1 450	1 393	1 368	1 352
15090520	Seehausen (Altmark), Hansestadt	i	7 851	7 900	7 375	7 292	6 935	6 639	6 386	6 289
		m	3 605	3 711	3 484	3 435	3 291	3 199	3 121	3 084
		w	4 246	4 189	3 891	3 857	3 644	3 440	3 265	3 205
15090535	Stendal, Hansestadt	i	47 291	47 626	53 603	54 856	56 088	52 616	48 261	47 315
		m	21 171	21 712	25 233	26 031	27 059	25 637	23 674	23 194
		w	26 120	25 914	28 370	28 825	29 029	26 979	24 587	24 121
15090546	Tangerhütte, Stadt	i	17 004	17 005	15 829	15 978	14 970	14 297	13 875	13 704
		m	7 763	7 935	7 481	7 635	7 221	6 976	6 823	6 735
		w	9 241	9 070	8 348	8 343	7 749	7 321	7 052	6 969
15090550	Tangermünde, Stadt	i	15 491	15 279	13 912	13 595	13 495	12 332	11 965	11 899
		m	7 038	7 057	6 568	6 484	6 542	5 973	5 820	5 784
		w	8 453	8 222	7 344	7 111	6 953	6 359	6 145	6 115
15090610	Werben (Elbe), Hansestadt	i	2 443	2 287	2 354	1 852	1 693	1 551	1 482	1 483
		m	1 154	1 105	1 143	924	835	765	743	747
		w	1 289	1 182	1 211	928	858	786	739	736
15090631	Wust-Fischbeck	i	2 057	2 022	1 766	1 792	1 689	1 632	1 636	1 617
		m	943	952	848	863	822	815	806	807
		w	1 114	1 070	918	929	867	817	830	810
15090635	Zehrental	i	1 625	1 639	1 325	1 316	1 276	1 215	1 231	1 232
		m	775	793	635	652	617	589	600	606
		w	850	846	690	664	659	626	631	626
15090	Landkreis Stendal	i	163 619	163 503	158 887	158 754	156 157	147 436	140 604	138 553
		m	74 659	75 832	75 160	75 751	75 473	72 025	69 163	68 230
		w	88 960	87 671	83 727	83 003	80 684	75 411	71 441	70 323

Noch: Bevölkerung nach ausgewählten Jahren zum Gebietsstand 01.01.2011

Landkreis Stendal

Bevölkerungsstand am 31.12. ...									Ge- schl.	Gemeindenname
2002	2003	2004	2005	2006	2007	2008	2009	2010		
1 085	1 089	1 057	1 030	1 005	1 011	993	979	948	i	Sandau (Elbe), Stadt
520	523	505	496	486	493	491	487	466	m	
565	566	552	534	519	518	502	492	482	w	
1 430	1 427	1 412	1 386	1 396	1 366	1 321	1 316	1 297	i	Schollene
734	728	724	713	714	697	675	669	664	m	
696	699	688	673	682	669	646	647	633	w	
2 592	2 574	2 533	2 504	2 453	2 398	2 365	2 353	2 340	i	Schönhausen (Elbe)
1 262	1 253	1 238	1 226	1 196	1 172	1 158	1 149	1 140	m	
1 330	1 321	1 295	1 278	1 257	1 226	1 207	1 204	1 200	w	
6 166	6 099	6 005	5 893	5 763	5 654	5 568	5 451	5 329	i	Seehausen (Altmark), Hansestadt
3 031	3 000	2 952	2 915	2 845	2 796	2 773	2 703	2 648	m	
3 135	3 099	3 053	2 978	2 918	2 858	2 795	2 748	2 681	w	
46 728	46 375	45 204	44 710	44 216	43 688	43 217	42 717	42 435	i	Stendal, Hansestadt
23 013	22 884	22 186	21 988	21 683	21 418	21 226	20 948	20 804	m	
23 715	23 491	23 018	22 722	22 533	22 270	21 991	21 769	21 631	w	
13 565	13 411	13 143	12 812	12 632	12 461	12 168	12 021	11 765	i	Tangerhütte, Stadt
6 665	6 624	6 483	6 342	6 269	6 203	6 080	5 999	5 872	m	
6 900	6 787	6 660	6 470	6 363	6 258	6 088	6 022	5 893	w	
11 788	11 759	11 582	11 451	11 355	11 252	11 100	11 005	10 937	i	Tangermünde, Stadt
5 708	5 772	5 624	5 580	5 553	5 478	5 429	5 363	5 324	m	
6 080	5 987	5 958	5 871	5 802	5 774	5 671	5 642	5 613	w	
1 464	1 435	1 404	1 374	1 355	1 304	1 266	1 267	1 235	i	Werben (Elbe), Hansestadt
727	725	702	688	679	657	643	646	625	m	
737	710	702	686	676	647	623	621	610	w	
1 632	1 603	1 587	1 570	1 545	1 519	1 525	1 470	1 439	i	Wust-Fischbeck
826	805	793	786	778	769	766	747	736	m	
806	798	794	784	767	750	759	723	703	w	
1 194	1 175	1 116	1 099	1 074	1 054	1 025	1 008	987	i	Zehrental
584	582	556	548	533	517	504	494	484	m	
610	593	560	551	541	537	521	514	503	w	
136 866	135 647	133 187	131 267	129 481	127 464	125 429	123 674	121 899	i	Landkreis Stendal
67 547	67 223	65 831	65 032	64 169	63 211	62 316	61 348	60 427	m	
69 319	68 424	67 356	66 235	65 312	64 253	63 113	62 326	61 472	w	

Bevölkerung nach ausgewählten Jahren zum Gebietsstand 01.01.2011

Landkreis Wittenberg

Gem.-nummer	Gemeindenname	Geschl.	Bevölkerungsstand am 31.12. ...							
			VZ 1964	VZ 1971	VZ 1981	1985	1990	1995	2000	2001
15091010	Annaburg, Stadt	i	11 617	11 558	10 376	10 120	9 907	9 301	8 877	8 666
		m	5 167	5 316	4 880	4 822	4 753	4 574	4 369	4 282
		w	6 450	6 242	5 496	5 298	5 154	4 727	4 508	4 384
15091020	Bad Schmiedeberg, Stadt	i	13 837	13 631	12 332	11 857	11 067	10 597	10 304	10 175
		m	6 354	6 261	5 767	5 586	5 285	5 134	4 984	4 940
		w	7 483	7 370	6 565	6 271	5 782	5 463	5 320	5 235
15091060	Coswig (Anhalt), Stadt	i	20 574	20 116	17 791	17 236	16 224	15 823	15 488	15 223
		m	9 408	9 385	8 423	8 258	7 764	7 646	7 502	7 381
		w	11 166	10 731	9 368	8 978	8 460	8 177	7 986	7 842
15091110	Gräfenhainichen, Stadt	i	17 252	17 675	17 212	17 473	17 371	17 807	16 031	15 601
		m	8 155	8 352	8 141	8 299	8 278	8 919	7 964	7 709
		w	9 097	9 323	9 071	9 174	9 093	8 888	8 067	7 892
15091145	Jessen (Elster), Stadt	i	18 365	18 430	18 117	19 695	19 185	18 486	17 547	17 170
		m	8 313	8 484	8 624	9 541	9 385	9 143	8 742	8 549
		w	10 052	9 946	9 493	10 154	9 800	9 343	8 805	8 621
15091160	Kemberg, Stadt	i	15 915	15 661	14 138	13 646	13 095	12 870	12 530	12 457
		m	7 345	7 299	6 650	6 456	6 205	6 265	6 137	6 124
		w	8 570	8 362	7 488	7 190	6 890	6 605	6 393	6 333
15091241	Oranienbaum-Wörlitz, Stadt	i	11 859	11 835	11 194	10 949	10 685	10 135	10 061	9 976
		m	5 491	5 517	5 299	5 210	5 111	4 909	4 908	4 853
		w	6 368	6 318	5 895	5 739	5 574	5 226	5 153	5 123
15091375	Wittenberg, Lutherstadt	i	64 403	65 186	68 413	68 237	63 181	59 520	56 122	55 006
		m	28 729	29 728	31 939	31 978	29 626	28 180	26 788	26 285
		w	35 674	35 458	36 474	36 259	33 555	31 340	29 334	28 721
15091391	Zahna-Elster, Stadt	i	14 260	14 341	12 862	12 444	11 890	11 501	11 409	11 286
		m	6 486	6 647	6 048	5 870	5 718	5 585	5 600	5 538
		w	7 774	7 694	6 814	6 574	6 172	5 916	5 809	5 748
15091	Landkreis Wittenberg	i	188 082	188 433	182 435	181 657	172 605	166 040	158 369	155 560
		m	85 448	86 989	85 771	86 020	82 125	80 355	76 994	75 661
		w	102 634	101 444	96 664	95 637	90 480	85 685	81 375	79 899

Noch: Bevölkerung nach ausgewählten Jahren zum Gebietsstand 01.01.2011

Landkreis Wittenberg

Bevölkerungsstand am 31.12. ...									Ge- schl.	Gemeindename
2002	2003	2004	2005	2006	2007	2008	2009	2010		
8 505	8 388	8 314	8 115	7 969	7 854	7 712	7 611	7 457	i	Annaburg, Stadt
4 188	4 134	4 104	4 003	3 940	3 886	3 824	3 762	3 691	m	
4 317	4 254	4 210	4 112	4 029	3 968	3 888	3 849	3 766	w	
10 005	9 886	9 749	9 633	9 516	9 382	9 230	9 162	8 993	i	Bad Schmiedeberg, Stadt
4 883	4 847	4 816	4 748	4 691	4 639	4 575	4 556	4 491	m	
5 122	5 039	4 933	4 885	4 825	4 743	4 655	4 606	4 502	w	
15 070	14 864	14 619	14 350	14 167	13 875	13 617	13 476	13 287	i	Coswig (Anhalt), Stadt
7 340	7 275	7 193	7 054	6 982	6 844	6 726	6 685	6 578	m	
7 730	7 589	7 426	7 296	7 185	7 031	6 891	6 791	6 709	w	
15 513	15 266	15 093	14 659	14 300	14 074	13 836	13 543	13 301	i	Gräfenhainichen, Stadt
7 718	7 623	7 545	7 311	7 146	7 088	6 928	6 808	6 683	m	
7 795	7 643	7 548	7 348	7 154	6 986	6 908	6 735	6 618	w	
16 887	16 582	16 326	16 070	15 828	15 559	15 334	15 094	14 944	i	Jessen (Elster), Stadt
8 434	8 271	8 146	8 032	7 911	7 764	7 642	7 563	7 481	m	
8 453	8 311	8 180	8 038	7 917	7 795	7 692	7 531	7 463	w	
12 299	12 138	11 922	11 771	11 637	11 486	11 264	11 111	10 972	i	Kemberg, Stadt
6 057	6 001	5 891	5 834	5 770	5 679	5 585	5 507	5 454	m	
6 242	6 137	6 031	5 937	5 867	5 807	5 679	5 604	5 518	w	
9 807	9 700	9 607	9 506	9 344	9 228	9 082	8 882	8 695	i	Oranienbaum-Wörlitz, Stadt
4 796	4 744	4 718	4 669	4 601	4 546	4 477	4 382	4 286	m	
5 011	4 956	4 889	4 837	4 743	4 682	4 605	4 500	4 409	w	
54 196	53 253	52 600	52 086	51 526	50 942	50 408	49 914	49 496	i	Wittenberg, Lutherstadt
25 900	25 431	25 181	24 957	24 740	24 524	24 273	24 030	23 827	m	
28 296	27 822	27 419	27 129	26 786	26 418	26 135	25 884	25 669	w	
11 191	11 054	10 965	10 779	10 685	10 506	10 316	10 153	9 925	i	Zahna-Elster, Stadt
5 484	5 453	5 457	5 374	5 327	5 224	5 135	5 066	4 957	m	
5 707	5 601	5 508	5 405	5 358	5 282	5 181	5 087	4 968	w	
153 473	151 131	149 195	146 969	144 972	142 906	140 799	138 946	137 070	i	Landkreis Wittenberg
74 800	73 779	73 051	71 982	71 108	70 194	69 165	68 359	67 448	m	
78 673	77 352	76 144	74 987	73 864	72 712	71 634	70 587	69 622	w	

Bevölkerungszu- bzw. -abnahme der Städte und Gemeinden Sachsen-Anhalts von 1990 bis 2000

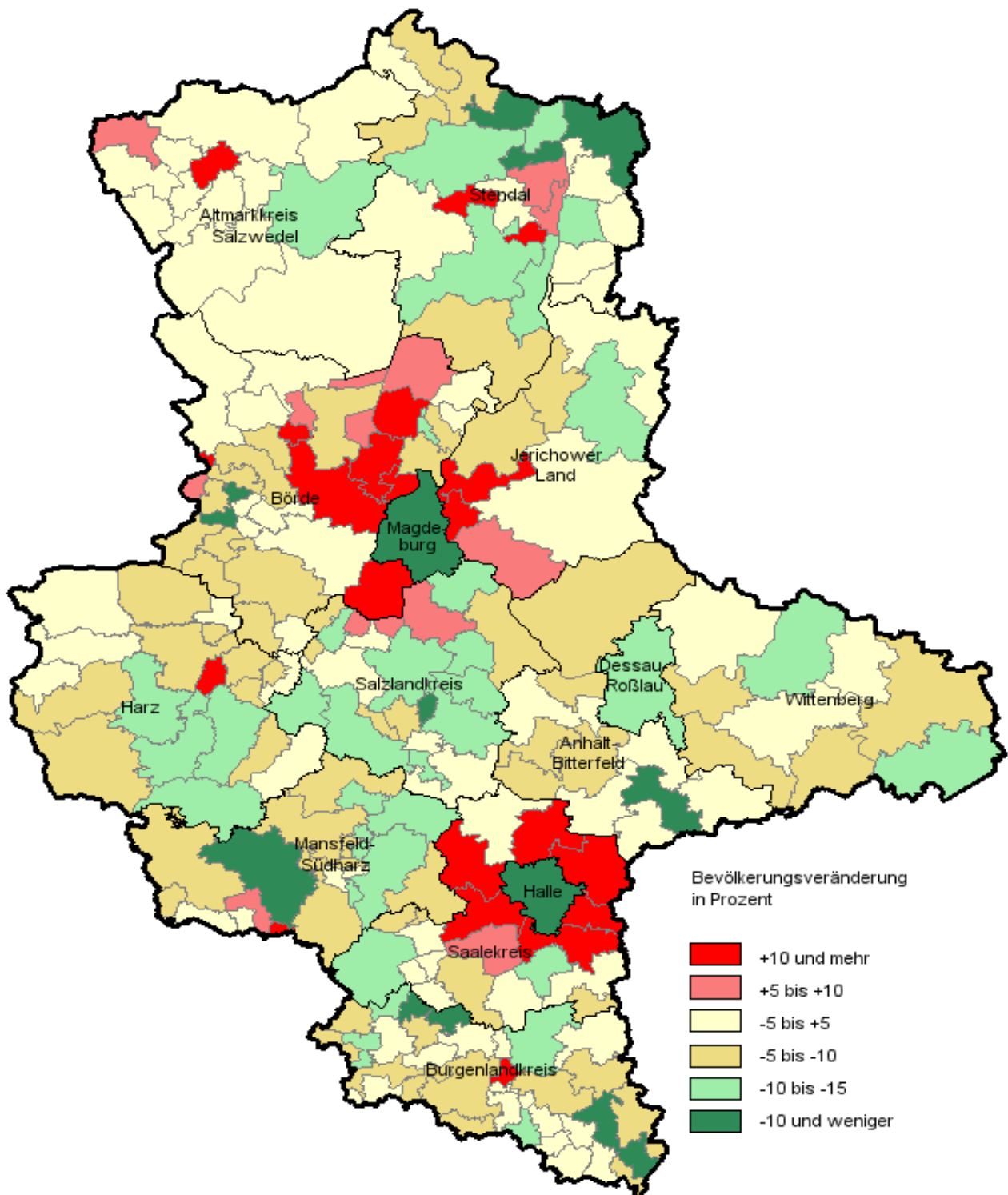

Bevölkerungszu- bzw. -abnahme der Städte und Gemeinden Sachsen-Anhalts von 2000 bis 2010

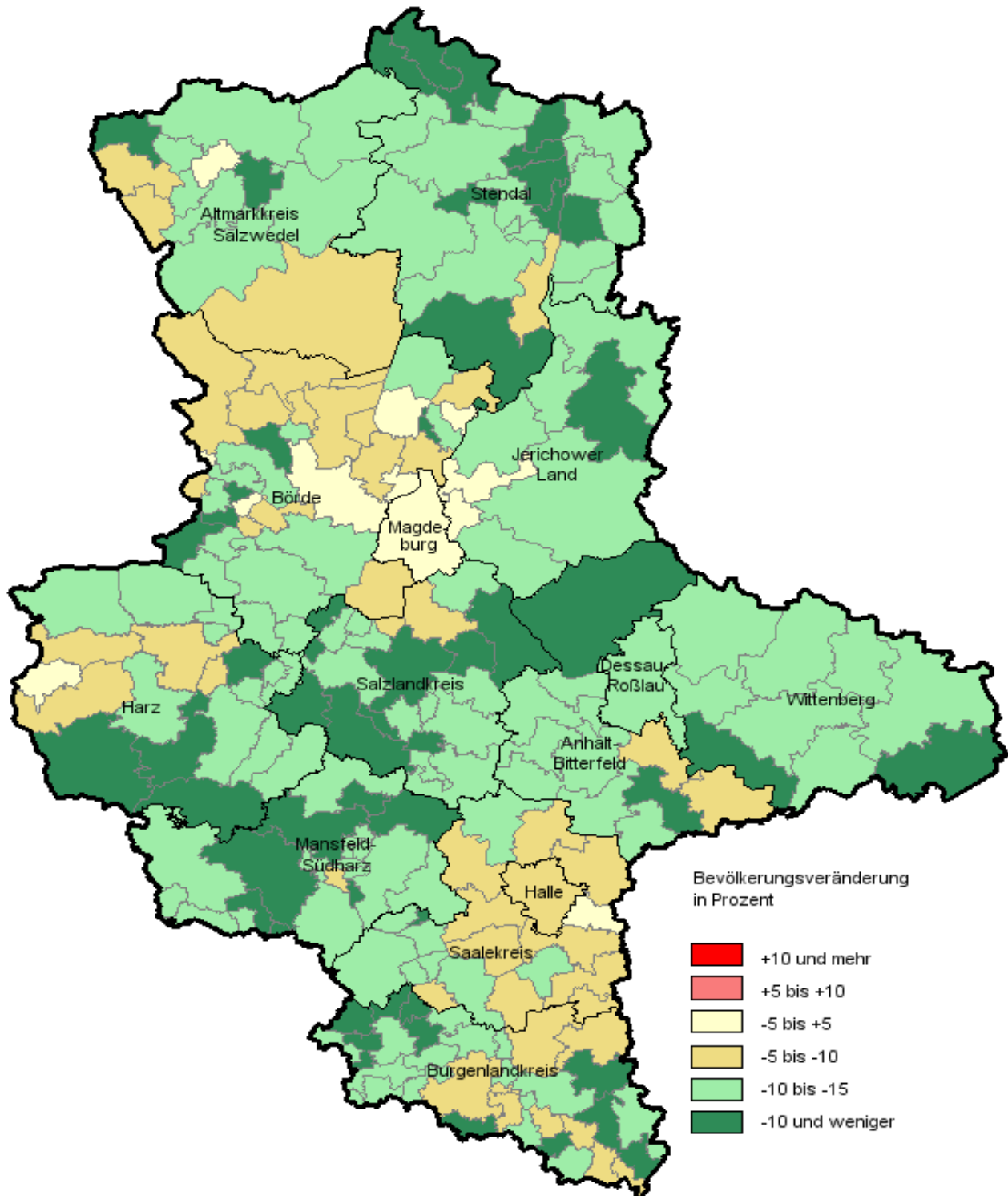

Bevölkerung der Gemeinden nach ausgewählten Jahren und Altersgruppen zum Gebietsstand 01.01.2011

Land Sachsen-Anhalt

Nummer	Name	Jahr	Alter von ... bis unter ... Jahren						
			0 - 6	6 - 10	10 - 18	18 - 25	25 - 45	45 - 65	65 u. m.
15	Sachsen-Anhalt	1981	233 326	129 641	371 309	351 987	841 533	669 835	462 169
		1990	211 986	151 704	269 368	272 142	822 420	741 444	404 893
		2000	101 426	65 149	278 434	229 309	752 082	730 141	458 834
		2010	103 027	67 393	123 383	182 414	560 744	732 372	565 673

Bevölkerung der Gemeinden nach ausgewählten Jahren und Altersgruppen zum Gebietsstand 01.01.2011

Kreisfreie Städte

Gemeinde- nummer	Gemeindenname	Jahr	Alter von ... bis unter ... Jahren						
			0 - 6	6 - 10	10 - 18	18 - 25	25 - 45	45 - 65	65 u. m.
15001000	Dessau-Roßlau, Stadt	1981	8 922	4 926	14 719	13 267	35 335	24 997	18 947
		1990	7 850	5 660	10 212	10 539	32 524	30 870	16 475
		2000	3 463	2 111	9 784	8 459	27 274	30 478	18 460
		2010	3 484	2 192	4 035	6 221	19 290	27 117	24 567
15002000	Halle (Saale), Stadt	1981	27 589	15 626	40 730	33 822	101 162	64 093	41 409
		1990	23 131	16 350	30 255	31 282	92 398	77 866	38 952
		2000	10 260	6 088	23 579	23 417	71 157	71 245	41 990
		2010	12 009	6 912	11 268	23 399	62 079	62 717	54 579
15003000	Magdeburg, Landeshauptstadt	1981	22 082	12 143	35 423	31 240	86 668	60 802	40 990
		1990	20 475	14 393	25 098	27 096	83 453	73 228	36 793
		2000	8 667	5 353	22 096	20 420	66 052	68 688	41 418
		2010	11 076	6 298	10 730	23 390	61 136	64 061	54 834

Bevölkerung der Gemeinden nach ausgewählten Jahren und Altersgruppen zum Gebietsstand 01.01.2011

Altmarkkreis Salzwedel

Gemeinde- nummer	Gemeindename	Jahr	Alter von ... bis unter ... Jahren						
			0 - 6	6 - 10	10 - 18	18 - 25	25 - 45	45 - 65	65 u. m.
15081026	Apenburg-Winterfeld, Flecken	1981	197	106	291	273	533	513	428
		1990	206	131	208	193	560	488	335
		2000	97	74	339	152	637	491	324
		2010	94	66	138	129	433	572	363
15081030	Arendsee (Altmark), Stadt	1981	708	382	1 273	1 183	2 209	2 112	1 534
		1990	695	470	811	876	2 313	2 155	1 277
		2000	383	250	1 006	659	2 481	2 066	1 378
		2010	337	252	511	499	1 805	2 261	1 716
15081045	Beetzendorf	1981	321	174	488	550	983	985	858
		1990	309	218	357	396	1 073	990	617
		2000	181	104	461	317	1 116	943	669
		2010	125	120	233	268	764	1 104	751
15081095	Dähre	1981	136	62	245	288	479	446	322
		1990	140	96	156	147	485	443	267
		2000	78	59	230	169	573	452	289
		2010	64	58	94	109	358	533	343
15081105	Diesdorf, Flecken	1981	185	112	320	420	641	742	514
		1990	181	140	239	229	695	689	443
		2000	137	87	322	178	805	651	521
		2010	146	74	171	170	573	760	606
15081135	Gardelegen, Hansestadt	1981	2 214	1 150	3 477	3 873	6 964	6 153	4 337
		1990	2 285	1 684	2 645	2 430	7 821	6 550	3 800
		2000	1 158	774	3 285	2 473	7 970	6 514	4 339
		2010	1 164	690	1 491	1 924	5 828	7 700	5 174
15081225	Jübar	1981	140	83	278	276	502	478	354
		1990	156	106	170	197	485	542	314
		2000	91	72	214	153	572	491	298
		2010	90	62	126	122	467	503	388
15081240	Kalbe (Milde), Stadt	1981	912	521	1 480	1 496	2 793	2 366	1 701
		1990	952	652	1 087	1 054	3 078	2 403	1 393
		2000	408	263	1 205	860	2 864	2 325	1 613
		2010	368	269	514	566	1 954	2 683	1 802
15081280	Klötze, Stadt	1981	1 096	568	1 625	1 690	3 339	2 740	2 085
		1990	982	752	1 315	1 233	3 710	2 903	1 835
		2000	544	376	1 383	1 101	3 653	3 153	2 056
		2010	480	318	645	831	2 589	3 506	2 434
15081290	Kuhfelde	1981	85	43	174	162	298	274	226
		1990	101	71	102	125	323	275	137
		2000	67	39	188	94	403	303	154
		2010	63	49	86	96	313	398	196
15081440	Rohrberg	1981	81	48	173	178	314	354	276
		1990	130	77	94	129	366	340	199
		2000	66	41	184	97	411	291	215
		2010	55	33	85	105	271	383	237
15081455	Salzwedel, Hansestadt	1981	2 583	1 514	3 681	3 773	8 474	5 952	4 360
		1990	2 510	1 764	3 030	2 891	9 225	6 786	3 639
		2000	1 235	776	3 313	2 737	8 510	7 600	4 371
		2010	1 205	771	1 477	1 905	5 787	8 265	5 464

Noch: Bevölkerung der Gemeinden nach ausgewählten Jahren und Altersgruppen zum Gebietsstand 01.01.2011
 Altmarkkreis Salzwedel

Gemeinde- nummer	Gemeindenname	Jahr	Alter von ... bis unter ... Jahren						
			0 - 6	6 - 10	10 - 18	18 - 25	25 - 45	45 - 65	65 u. m.
15081545	Wallstawe	1981	86	57	142	145	298	279	244
		1990	84	77	108	96	321	271	185
		2000	59	37	142	94	375	270	175
		2010	43	25	69	76	223	338	206
15081	Altmarkkreis Salzwedel	1981	8 744	4 820	13 647	14 307	27 827	23 394	17 239
		1990	8 731	6 238	10 322	9 996	30 455	24 835	14 441
		2000	4 504	2 952	12 272	9 084	30 370	25 550	16 402
		2010	4 234	2 787	5 640	6 800	21 365	29 006	19 680

Bevölkerung der Gemeinden nach ausgewählten Jahren und Altersgruppen zum Gebietsstand 01.01.2011
 Landkreis Anhalt-Bitterfeld

Gemeinde- nummer	Gemeindename	Jahr	Alter von ... bis unter ... Jahren						
			0 - 6	6 - 10	10 - 18	18 - 25	25 - 45	45 - 65	65 u. m.
15082005	Aken (Elbe), Stadt	1981	695	404	1 342	1 122	2 937	2 447	2 107
		1990	748	499	894	1 076	2 881	2 764	1 632
		2000	387	240	1 008	709	2 793	2 777	1 856
		2010	312	204	491	541	1 850	2 706	2 213
15082015	Bitterfeld-Wolfen, Stadt	1981	5 927	3 049	8 396	8 656	21 302	16 138	10 251
		1990	5 874	3 985	6 483	6 575	20 914	18 485	9 600
		2000	2 107	1 435	6 133	4 916	15 883	16 227	10 734
		2010	1 752	1 177	2 139	3 574	9 824	14 310	12 395
15082180	Köthen (Anhalt), Stadt	1981	2 916	1 613	4 387	4 237	10 452	8 331	6 116
		1990	2 532	1 922	3 348	3 494	10 052	9 111	5 544
		2000	1 302	727	3 243	3 277	9 242	8 772	5 990
		2010	1 251	793	1 411	2 611	6 610	8 314	7 253
15082241	Muldestausee	1981	1 013	607	1 678	1 616	3 913	3 501	2 593
		1990	751	695	1 230	1 126	3 617	3 709	1 912
		2000	466	281	1 405	1 146	3 835	3 900	2 334
		2010	472	311	642	809	3 020	4 093	3 009
15082256	Osternienburger Land	1981	938	504	1 403	1 433	3 004	2 745	2 069
		1990	801	658	1 072	1 020	3 050	2 732	1 708
		2000	390	285	1 229	957	3 188	2 824	1 675
		2010	419	291	525	652	2 381	3 227	1 911
15082301	Raguhn-Jeßnitz, Stadt	1981	788	458	1 427	1 379	3 208	3 006	2 568
		1990	615	468	969	886	2 791	3 086	1 931
		2000	356	279	1 151	895	3 225	3 277	1 865
		2010	424	300	520	692	2 390	3 268	2 397
15082340	Sandersdorf-Brehna, Stadt	1981	1 476	765	2 469	2 216	6 012	4 647	3 182
		1990	1 093	813	1 598	1 522	4 776	5 288	2 621
		2000	610	382	1 844	1 506	4 934	5 178	3 140
		2010	611	369	730	1 069	3 577	5 093	4 055
15082377	Südliches Anhalt, Stadt	1981	1 513	918	2 382	2 359	5 126	4 407	2 916
		1990	1 274	966	1 809	1 653	4 912	4 585	2 463
		2000	663	404	1 894	1 489	4 901	4 468	2 775
		2010	621	464	805	1 008	3 558	5 007	3 199
15082430	Zerbst/Anhalt, Stadt	1981	2 359	1 357	3 835	3 894	8 267	6 615	4 658
		1990	2 280	1 582	2 848	2 798	8 570	7 347	4 107
		2000	1 131	695	3 143	2 378	7 868	7 424	4 684
		2010	990	626	1 377	1 720	5 158	7 713	5 583
15082440	Zörbig, Stadt	1981	906	532	1 416	1 377	3 128	2 766	2 108
		1990	698	524	1 092	988	2 880	2 887	1 706
		2000	402	268	1 205	939	3 260	3 052	1 868
		2010	436	332	522	629	2 437	3 230	2 239
15082	Anhalt-Bitterfeld	1981	18 531	10 207	28 735	28 289	67 349	54 603	38 568
		1990	16 666	12 112	21 343	21 138	64 443	59 994	33 224
		2000	7 814	4 996	22 255	18 212	59 129	57 899	36 921
		2010	7 288	4 867	9 162	13 305	40 805	56 961	44 254

Bevölkerung der Gemeinden nach ausgewählten Jahren und Altersgruppen zum Gebietsstand 01.01.2011

Landkreis Börde

Gemeinde- nummer	Gemeindename	Jahr	Alter von ... bis unter ... Jahren						
			0 - 6	6 - 10	10 - 18	18 - 25	25 - 45	45 - 65	65 u. m.
15083020	Altenhausen	1981	107	61	188	194	404	400	340
		1990	90	65	112	146	358	437	271
		2000	58	23	149	105	378	376	254
		2010	47	29	56	67	254	363	283
15083025	Am Großen Bruch	1981	221	124	330	414	752	806	669
		1990	206	133	261	249	838	741	493
		2000	100	81	317	205	848	666	464
		2010	95	64	142	160	589	815	456
15083030	Angern	1981	176	111	345	364	618	598	378
		1990	185	136	198	236	630	638	312
		2000	110	54	268	186	729	563	413
		2010	88	69	148	129	526	687	465
15083035	Ausleben	1981	160	89	279	305	581	635	447
		1990	167	103	188	203	608	592	365
		2000	78	54	254	177	578	525	404
		2010	86	54	101	138	456	591	380
15083040	Barleben	1981	388	216	701	702	1 551	1 409	1 019
		1990	359	241	456	463	1 429	1 502	829
		2000	331	218	1 031	797	2 840	2 542	1 280
		2010	454	305	504	545	2 433	3 081	1 768
15083060	Beendorf	1981	81	31	118	121	242	210	95
		1990	74	50	88	80	241	204	104
		2000	42	28	115	90	281	225	177
		2010	58	33	51	69	261	254	200
15083115	Bülstringen	1981	111	42	96	145	245	211	133
		1990	81	74	107	80	294	196	117
		2000	37	28	139	104	309	250	136
		2010	37	27	54	70	242	332	163
15083120	Burgstall	1981	117	82	251	180	454	440	387
		1990	144	88	183	165	500	430	305
		2000	63	54	235	150	583	476	357
		2010	53	56	66	121	375	556	428
15083125	Calvörde	1981	354	177	510	560	1 029	987	719
		1990	301	237	387	362	1 131	981	584
		2000	162	106	487	381	1 273	981	723
		2010	147	102	219	286	952	1 239	766
15083130	Colbitz	1981	183	155	365	370	801	721	442
		1990	196	128	282	296	837	760	399
		2000	145	75	407	256	1 094	949	477
		2010	136	108	200	219	843	1 166	630
15083190	Eilsleben	1981	316	192	595	548	1 247	1 197	925
		1990	284	201	379	434	1 189	1 121	759
		2000	178	117	441	349	1 225	1 182	798
		2010	180	122	236	275	967	1 294	825
15083205	Erxleben	1981	265	139	426	498	844	958	743
		1990	256	206	345	298	1 021	920	589
		2000	142	93	392	324	1 046	817	634
		2010	164	95	170	222	801	1 000	617

Noch: Bevölkerung der Gemeinden nach ausgewählten Jahren und Altersgruppen zum Gebietsstand 01.01.2011
Landkreis Börde

Gemeinde- nummer	Gemeindename	Jahr	Alter von ... bis unter ... Jahren						
			0 - 6	6 - 10	10 - 18	18 - 25	25 - 45	45 - 65	65 u. m.
15083230	Flechtingen	1981	270	117	355	423	777	649	501
		1990	249	194	294	238	893	685	432
		2000	125	97	406	270	938	768	443
		2010	135	87	167	177	698	949	581
15083245	Gröningen, Stadt	1981	328	218	625	582	1 250	1 190	922
		1990	329	235	418	461	1 300	1 155	779
		2000	188	132	489	331	1 341	1 208	720
		2010	167	107	219	276	912	1 291	808
15083270	Haldensleben, Stadt	1981	1 981	935	2 688	2 756	6 284	4 987	3 539
		1990	1 856	1 353	2 304	2 093	6 861	5 535	3 117
		2000	818	492	2 365	1 934	6 120	5 519	3 623
		2010	850	511	988	1 492	4 560	6 082	4 399
15083275	Harbke	1981	175	98	230	258	602	479	282
		1990	121	96	168	162	510	479	276
		2000	96	46	181	195	657	463	287
		2010	99	46	76	140	543	499	332
15083298	Hohe Börde	1981	1 016	589	1 607	1 752	3 553	3 250	2 429
		1990	867	663	1 206	1 162	3 513	3 283	1 921
		2000	888	559	2 425	1 784	6 589	4 726	2 398
		2010	968	640	1 162	1 417	4 980	6 172	3 120
15083320	Hötensleben	1981	405	246	626	721	1 472	1 321	916
		1990	369	255	456	483	1 401	1 342	728
		2000	199	147	504	384	1 364	1 248	784
		2010	135	126	238	267	935	1 213	897
15083323	Ingersleben	1981	132	75	255	292	511	476	370
		1990	146	98	143	197	549	465	283
		2000	81	48	205	136	516	432	299
		2010	52	37	104	101	375	473	321
15083355	Kroppenstedt, Stadt	1981	148	80	248	225	483	493	327
		1990	140	92	171	174	507	458	283
		2000	70	53	208	159	499	436	344
		2010	80	52	93	114	386	471	342
15083361	Loitsche-Heinrichsberg	1981	95	55	172	151	323	318	208
		1990	104	70	118	119	354	307	188
		2000	37	34	129	118	354	305	179
		2010	57	24	47	58	274	339	195
15083390	Niedere Börde	1981	584	303	925	934	1 870	1 643	1 183
		1990	569	391	679	653	1 969	1 686	946
		2000	326	204	1 035	699	2 549	2 021	1 059
		2010	334	240	459	527	1 891	2 570	1 300
15083411	Oebisfelde-Weferlingen, Stadt	1981	1 213	661	1 901	2 026	4 110	3 865	2 768
		1990	1 121	765	1 385	1 407	4 147	3 887	2 408
		2000	754	453	1 683	1 380	4 714	3 839	2 763
		2010	756	472	891	1 051	3 698	4 270	3 136
15083415	Oschersleben (Bode), Stadt	1981	1 921	1 158	3 349	3 414	7 332	6 104	4 411
		1990	1 961	1 388	2 325	2 543	7 706	6 501	3 935
		2000	934	673	2 678	1 925	6 963	6 423	4 306
		2010	927	552	1 170	1 598	4 748	6 850	4 986

Noch: Bevölkerung der Gemeinden nach ausgewählten Jahren und Altersgruppen zum Gebietsstand 01.01.2011
Landkreis Börde

Gemeinde- nummer	Gemeindename	Jahr	Alter von ... bis unter ... Jahren						
			0 - 6	6 - 10	10 - 18	18 - 25	25 - 45	45 - 65	65 u. m.
15083440	Rogätz	1981	161	119	261	264	617	613	452
		1990	146	105	225	193	630	607	348
		2000	94	41	248	196	670	601	422
		2010	113	91	122	125	562	716	485
15083485	Sommersdorf	1981	156	82	239	243	469	498	322
		1990	112	82	164	174	471	441	270
		2000	66	44	158	158	470	439	289
		2010	69	48	90	79	361	476	334
15083490	Sülzetal	1981	627	367	1 095	1 032	2 293	2 173	1 542
		1990	574	384	714	812	2 185	2 165	1 319
		2000	430	251	1 246	830	3 264	2 620	1 491
		2010	402	280	570	690	2 335	3 147	1 889
15083495	Süplingen	1981	83	53	94	113	240	222	181
		1990	62	52	114	74	266	216	144
		2000	43	30	140	118	336	269	163
		2010	47	28	40	69	245	353	195
15083505	Ummendorf	1981	76	42	166	134	275	310	215
		1990	74	47	92	112	278	285	173
		2000	44	23	120	88	324	266	179
		2010	48	36	66	64	285	310	201
15083515	Völpke	1981	169	79	250	291	568	635	384
		1990	135	105	183	165	548	569	328
		2000	53	41	183	135	471	479	358
		2010	60	48	67	94	333	464	394
15083531	Wanzleben-Börde, Stadt	1981	1 458	809	2 075	2 169	4 657	4 026	2 807
		1990	1 359	991	1 746	1 572	5 103	4 191	2 364
		2000	683	445	1 958	1 513	5 159	4 354	2 745
		2010	720	470	861	1 057	3 749	5 050	3 142
15083535	Wefensleben	1981	433	277	576	387	1 299	455	237
		1990	270	194	446	378	1 077	601	215
		2000	98	72	297	254	727	708	322
		2010	84	58	93	133	464	678	395
15083557	Westheide	1981	146	88	233	250	493	457	336
		1990	128	101	172	168	519	486	238
		2000	57	58	240	155	599	523	287
		2010	79	50	88	125	436	641	344
15083565	Wolmirstedt, Stadt	1981	1 225	802	1 993	1 679	4 452	2 354	1 361
		1990	1 084	860	1 550	1 587	4 460	3 071	1 356
		2000	556	319	1 402	1 208	4 099	3 896	1 730
		2010	539	325	701	825	3 008	4 169	2 434
15083580	Zielitz	1981	400	177	398	441	1 072	335	147
		1990	236	242	397	286	1 056	499	144
		2000	112	63	320	298	774	674	204
		2010	87	61	113	150	455	766	302
15083	Börde	1981	15 681	8 849	24 565	24 938	53 770	45 425	32 137
		1990	14 355	10 425	18 456	18 225	55 379	47 436	27 322
		2000	8 198	5 256	22 855	17 392	60 681	51 769	31 512
		2010	8 353	5 453	10 372	12 930	44 932	59 327	37 513

Bevölkerung der Gemeinden nach ausgewählten Jahren und Altersgruppen zum Gebietsstand 01.01.2011
 Burgenlandkreis

Gemeinde- nummer	Gemeindename	Jahr	Alter von ... bis unter ... Jahren						
			0 - 6	6 - 10	10 - 18	18 - 25	25 - 45	45 - 65	65 u. m.
15084012	An der Poststraße	1981	200	105	270	284	529	570	325
		1990	167	129	229	179	617	528	293
		2000	72	48	237	199	576	487	373
		2010	97	64	91	125	453	594	359
15084013	Meineweh	1981	110	50	167	194	341	341	233
		1990	92	66	120	107	337	347	150
		2000	50	29	140	101	370	291	201
		2010	50	29	63	81	285	347	222
15084015	Bad Bibra, Stadt	1981	312	150	463	474	918	793	532
		1990	278	191	351	341	976	841	441
		2000	136	81	374	302	940	867	612
		2010	139	86	165	191	658	948	692
15084025	Balgstädt	1981	117	84	212	189	414	338	230
		1990	106	76	138	139	384	364	205
		2000	71	35	176	119	431	361	217
		2010	49	46	71	87	296	399	259
15084115	Droyßig	1981	186	96	328	330	650	692	442
		1990	153	103	222	208	647	672	370
		2000	73	63	276	187	731	624	468
		2010	87	56	106	139	440	701	520
15084125	Eckartsberga, Stadt	1981	217	138	463	371	699	634	483
		1990	223	166	331	232	755	672	372
		2000	113	75	345	239	790	691	492
		2010	105	66	140	169	578	829	549
15084130	Elsteraue	1981	785	455	1 520	1 405	3 320	3 102	2 365
		1990	735	517	945	990	3 050	3 153	1 825
		2000	371	246	1 120	845	2 933	3 051	1 862
		2010	338	246	483	605	2 094	3 047	2 315
15084132	Finne	1981	145	71	187	201	424	377	267
		1990	122	97	156	137	442	378	221
		2000	59	41	173	152	394	383	252
		2010	56	40	79	91	292	411	288
15084133	Finneland	1981	140	80	190	203	408	367	254
		1990	133	92	179	127	490	361	204
		2000	51	41	181	128	398	372	229
		2010	45	31	58	84	249	431	254
15084135	Freyburg (Unstrut), Stadt	1981	430	241	692	670	1 540	1 327	964
		1990	478	283	503	588	1 661	1 450	831
		2000	216	138	599	450	1 617	1 515	1 031
		2010	179	132	269	332	1 095	1 639	1 294
15084150	Gleina	1981	134	103	203	252	430	433	324
		1990	132	86	189	156	488	417	308
		2000	59	41	176	143	425	396	256
		2010	45	46	82	89	314	451	283
15084170	Goseck	1981	95	54	121	182	303	312	221
		1990	81	68	111	83	346	292	176
		2000	48	23	142	112	376	282	217
		2010	32	32	55	66	241	397	236

Noch: Bevölkerung der Gemeinden nach ausgewählten Jahren und Altersgruppen zum Gebietsstand 01.01.2011
Burgenlandkreis

Gemeinde- nummer	Gemeindename	Jahr	Alter von ... bis unter ... Jahren						
			0 - 6	6 - 10	10 - 18	18 - 25	25 - 45	45 - 65	65 u. m.
15084207	Gutenborn	1981	168	92	283	258	567	525	389
		1990	169	112	214	212	613	569	283
		2000	72	57	253	193	663	586	333
		2010	79	64	99	130	523	676	401
15084235	Hohenmölsen, Stadt	1981	1 072	543	1 507	1 655	3 869	3 568	2 329
		1990	948	782	1 243	1 089	4 095	3 659	2 170
		2000	415	294	1 330	1 075	3 657	3 434	2 563
		2010	372	249	474	742	2 334	3 672	2 724
15084246	Kaiserpfalz	1981	210	111	270	277	590	576	356
		1990	196	141	254	211	654	553	330
		2000	84	56	270	195	602	567	355
		2010	47	53	94	124	416	626	403
15084250	Karsdorf	1981	331	202	457	466	1 023	609	320
		1990	199	174	347	316	832	757	315
		2000	97	73	269	239	684	732	400
		2010	76	58	99	143	536	647	486
15084275	Kretzschau	1981	263	148	352	409	937	889	643
		1990	201	162	286	289	860	879	539
		2000	109	76	302	241	863	839	634
		2010	114	83	165	190	655	901	684
15084282	Lanitz-Hassel-Tal	1981	106	72	166	208	344	333	252
		1990	130	87	144	117	439	337	214
		2000	57	39	177	108	421	330	239
		2010	55	30	76	82	302	389	267
15084285	Laucha an der Unstrut, Stadt	1981	392	191	562	550	1 207	974	688
		1990	292	238	429	374	1 210	1 031	604
		2000	143	89	400	349	1 040	1 121	644
		2010	114	95	166	184	689	1 075	812
15084315	Lützen, Stadt	1981	817	407	1 219	1 329	2 940	2 967	2 005
		1990	639	510	873	869	2 767	2 781	1 716
		2000	394	222	1 076	872	2 957	2 705	1 952
		2010	443	284	494	616	2 257	3 003	2 153
15084335	Mertendorf	1981	184	91	235	259	516	491	297
		1990	146	113	210	177	542	473	266
		2000	68	53	221	209	575	455	321
		2010	105	50	107	123	470	598	325
15084341	Molauer Land	1981	161	61	205	246	392	305	219
		1990	161	96	167	147	460	344	179
		2000	73	34	205	126	466	320	218
		2010	40	33	78	102	280	378	249
15084355	Naumburg (Saale), Stadt	1981	3 058	1 746	5 405	4 988	11 617	9 827	7 428
		1990	2 780	2 010	3 428	3 741	10 770	10 492	6 242
		2000	1 414	887	3 806	3 182	10 541	10 374	7 158
		2010	1 611	1 089	1 818	2 380	8 121	10 412	8 863
15084360	Nebra (Unstrut), Stadt	1981	466	252	557	600	1 396	1 020	612
		1990	348	288	555	397	1 427	1 142	553
		2000	128	92	459	424	1 132	1 186	758
		2010	141	104	139	216	777	1 197	931

Noch: Bevölkerung der Gemeinden nach ausgewählten Jahren und Altersgruppen zum Gebietsstand 01.01.2011
Burgenlandkreis

Gemeinde- nummer	Gemeindename	Jahr	Alter von ... bis unter ... Jahren						
			0 - 6	6 - 10	10 - 18	18 - 25	25 - 45	45 - 65	65 u. m.
15084375	Osterfeld, Stadt	1981	276	127	414	429	907	843	650
		1990	286	208	314	306	1 018	853	528
		2000	113	70	366	269	909	833	562
		2010	76	61	136	186	591	923	681
15084442	Schnaudertal	1981	120	57	148	138	335	303	220
		1990	87	77	119	100	353	267	182
		2000	54	26	115	106	337	311	163
		2010	46	31	70	71	284	342	182
15084445	Schönburg	1981	65	43	83	101	247	184	131
		1990	84	72	101	74	313	194	118
		2000	56	29	139	130	418	289	140
		2010	44	32	54	79	265	385	177
15084470	Stößen, Stadt	1981	100	44	138	142	323	264	205
		1990	110	69	104	97	361	272	169
		2000	36	34	152	108	346	270	182
		2010	37	27	47	76	198	343	233
15084490	Teuchern, Stadt	1981	856	412	1 401	1 633	3 108	3 204	2 382
		1990	764	531	883	930	3 001	3 002	1 863
		2000	317	282	1 116	838	2 950	2 704	1 794
		2010	349	279	474	626	2 099	2 932	2 100
15084550	Weißenfels, Stadt	1981	3 719	1 961	6 318	6 187	14 299	13 360	9 251
		1990	3 687	2 492	4 148	4 750	13 823	14 368	7 895
		2000	1 698	1 092	4 712	3 871	12 848	12 623	9 177
		2010	1 734	1 127	2 005	3 270	10 128	12 334	10 836
15084560	Wethau	1981	93	45	118	127	287	220	179
		1990	91	63	119	94	337	237	138
		2000	31	25	121	102	344	335	152
		2010	43	30	54	77	219	391	194
15084565	Wetterzeube	1981	189	84	279	281	613	628	446
		1990	147	96	181	220	531	597	363
		2000	71	49	240	186	598	608	385
		2010	86	60	94	138	462	658	424
15084590	Zeitz, Stadt	1981	3 645	1 853	5 750	5 848	14 084	12 805	9 047
		1990	3 183	2 235	3 944	4 094	12 950	13 158	8 168
		2000	1 389	825	3 761	3 080	10 130	11 138	8 668
		2010	1 211	848	1 418	2 166	6 290	9 800	9 823
15084	Burgenlandkreis	1981	19 162	10 169	30 683	30 886	69 577	63 181	44 689
		1990	17 348	12 430	21 537	21 891	67 549	65 440	38 231
		2000	8 138	5 265	23 429	18 880	62 462	61 080	43 008
		2010	8 045	5 561	9 823	13 780	44 891	61 876	50 219

Bevölkerung der Gemeinden nach ausgewählten Jahren und Altersgruppen zum Gebietsstand 01.01.2011
Landkreis Harz

Gemeinde- nummer	Gemeindename	Jahr	Alter von ... bis unter ... Jahren						
			0 - 6	6 - 10	10 - 18	18 - 25	25 - 45	45 - 65	65 u. m.
15085040	Ballenstedt, Stadt	1981	810	496	1 498	1 294	2 893	2 397	1 806
		1990	687	497	920	996	2 609	2 586	1 602
		2000	341	225	980	784	2 426	2 502	1 680
		2010	332	245	457	547	1 765	2 493	2 064
15085055	Blankenburg (Harz), Stadt	1981	2 146	1 100	3 361	3 322	7 871	6 471	4 145
		1990	1 977	1 397	2 554	2 440	7 870	7 217	3 901
		2000	870	554	2 562	2 023	6 799	7 083	4 701
		2010	934	642	1 149	1 422	4 839	7 116	5 809
15085090	Ditfurt	1981	170	98	269	257	612	506	361
		1990	166	114	173	193	574	495	314
		2000	96	49	209	151	565	503	334
		2010	53	48	109	117	429	526	384
15085110	Falkenstein/Harz, Stadt	1981	524	315	848	809	1 872	1 650	1 158
		1990	487	363	644	609	1 885	1 638	1 029
		2000	278	155	738	547	1 880	1 922	1 133
		2010	195	140	353	403	1 343	2 054	1 335
15085125	Groß Quenstedt	1981	159	87	260	237	527	481	376
		1990	82	75	110	107	326	286	195
		2000	46	38	118	100	322	301	176
		2010	38	31	70	74	230	315	212
15085135	Halberstadt, Stadt	1981	4 095	2 286	6 759	6 003	14 969	11 122	7 804
		1990	3 727	2 568	4 831	5 033	14 827	13 244	7 264
		2000	1 898	1 205	4 660	4 077	13 180	13 144	8 273
		2010	1 854	1 291	2 381	3 350	10 035	13 100	10 594
15085140	Harsleben	1981	181	93	247	258	550	449	362
		1990	146	98	207	166	558	441	308
		2000	86	52	312	217	751	599	324
		2010	104	91	110	156	552	796	400
15085145	Harzgerode, Stadt	1981	857	477	1 472	1 311	3 152	2 661	1 749
		1990	977	670	1 093	1 187	3 398	2 877	1 595
		2000	344	271	1 207	814	2 937	3 023	1 831
		2010	314	217	413	556	1 815	2 983	2 349
15085160	Hedersleben	1981	178	84	240	277	541	502	308
		1990	140	113	186	177	548	496	300
		2000	73	39	192	161	506	454	352
		2010	65	50	75	118	349	516	367
15085185	Huy	1981	781	455	1 298	1 329	2 606	2 657	2 095
		1990	762	527	955	918	2 787	2 438	1 721
		2000	406	246	1 063	774	2 649	2 409	1 758
		2010	338	233	476	545	1 844	2 609	1 879
15085190	Ilseburg (Harz), Stadt	1981	742	427	1 249	1 131	2 955	2 374	1 470
		1990	692	519	896	952	2 850	2 526	1 372
		2000	413	259	1 108	890	2 886	2 880	1 780
		2010	429	306	549	675	2 475	3 068	2 232
15085227	Nordharz	1981	753	399	1 048	1 170	2 425	2 084	1 433
		1990	692	551	831	786	2 568	2 139	1 247
		2000	386	255	1 067	794	2 719	2 237	1 416
		2010	431	273	542	604	2 162	2 632	1 604

Noch: Bevölkerung der Gemeinden nach ausgewählten Jahren und Altersgruppen zum Gebietsstand 01.01.2011
Landkreis Harz

Gemeinde- nummer	Gemeindename	Jahr	Alter von ... bis unter ... Jahren						
			0 - 6	6 - 10	10 - 18	18 - 25	25 - 45	45 - 65	65 u. m.
15085228	Oberharz am Brocken, Stadt	1981	1 227	656	1 966	1 939	4 533	3 929	2 602
		1990	1 151	783	1 461	1 459	4 377	4 220	2 254
		2000	511	402	1 527	1 209	3 887	4 149	2 871
		2010	435	280	658	799	2 672	3 963	3 424
15085230	Osterwieck, Stadt	1981	1 244	658	1 710	1 877	3 748	3 474	2 374
		1990	1 081	776	1 377	1 300	4 027	3 386	1 996
		2000	574	333	1 544	1 205	3 922	3 476	2 328
		2010	550	441	713	834	2 965	3 984	2 545
15085235	Quedlinburg, Stadt	1981	2 842	1 716	4 740	4 188	10 343	8 115	5 677
		1990	2 679	1 932	3 491	3 470	10 290	9 075	5 154
		2000	1 309	817	3 412	2 729	9 022	9 074	5 762
		2010	1 269	882	1 540	2 101	6 591	8 818	7 223
15085285	Schwanebeck, Stadt	1981	240	149	444	390	847	805	612
		1990	237	149	297	296	874	751	529
		2000	123	94	333	230	880	782	553
		2010	128	91	163	173	598	816	608
15085287	Selke-Aue	1981	184	86	253	251	524	461	329
		1990	127	118	224	186	540	453	281
		2000	80	54	181	181	529	482	326
		2010	63	42	114	105	367	544	337
15085330	Thale, Stadt	1981	1 877	1 105	3 318	3 059	7 390	5 970	4 229
		1990	1 901	1 336	2 298	2 476	7 535	6 675	3 884
		2000	769	536	2 452	1 823	6 423	6 685	4 437
		2010	678	499	949	1 240	4 094	6 390	5 279
15085365	Wegeleben, Stadt	1981	293	154	495	502	1 026	917	678
		1990	276	176	339	359	1 010	934	560
		2000	124	84	399	291	990	894	557
		2010	105	93	136	185	678	953	665
15085370	Wernigerode, Stadt	1981	3 135	1 769	4 937	4 294	11 513	8 674	5 565
		1990	2 912	2 078	3 781	3 929	11 637	9 904	5 617
		2000	1 386	873	3 685	3 287	10 167	10 523	6 818
		2010	1 440	933	1 752	2 777	8 172	10 502	8 807
15085	Harz	1981	22 438	12 610	36 412	33 898	80 897	65 699	45 133
		1990	20 899	14 840	26 668	27 039	81 090	71 781	41 123
		2000	10 113	6 541	27 749	22 287	73 440	73 122	47 410
		2010	9 755	6 828	12 709	16 781	53 975	74 178	58 117

Bevölkerung der Gemeinden nach ausgewählten Jahren und Altersgruppen zum Gebietsstand 01.01.2011

Landkreis Jerichower Land

Gemeinde- nummer	Gemeindenname	Jahr	Alter von ... bis unter ... Jahren						
			0 - 6	6 - 10	10 - 18	18 - 25	25 - 45	45 - 65	65 u. m.
15086005	Biederitz	1981	546	274	932	918	1 991	1 853	1 275
		1990	470	378	574	564	1 829	1 731	859
		2000	393	222	1 031	713	2 792	2 383	1 349
		2010	441	254	513	517	2 146	2 826	1 756
15086015	Burg, Stadt	1981	2 443	1 232	4 181	3 823	8 572	6 913	4 669
		1990	2 101	1 532	2 786	2 725	8 533	7 866	4 063
		2000	1 154	742	2 738	2 445	7 871	7 441	4 687
		2010	1 027	708	1 350	1 831	5 722	7 562	5 963
15086035	Elbe-Parey	1981	772	404	1 117	1 198	2 532	1 925	1 437
		1990	622	455	897	794	2 620	2 141	1 238
		2000	331	187	909	747	2 378	2 317	1 350
		2010	288	206	372	531	1 646	2 420	1 713
15086040	Genthin, Stadt	1981	1 784	1 058	2 477	2 594	6 000	4 359	3 168
		1990	1 646	1 176	2 121	1 943	6 120	5 046	2 790
		2000	717	461	2 031	1 747	5 277	5 136	3 159
		2010	653	426	789	1 132	3 468	5 123	3 907
15086055	Gommern, Stadt	1981	930	501	1 497	1 576	3 312	2 746	1 885
		1990	935	657	1 082	1 090	3 502	3 197	1 574
		2000	472	353	1 457	1 069	3 811	3 478	2 063
		2010	458	366	607	763	2 472	3 732	2 645
15086080	Jerichow, Stadt	1981	693	368	1 179	1 241	2 290	2 148	1 647
		1990	696	506	875	833	2 499	2 209	1 273
		2000	360	220	1 076	744	2 557	2 238	1 410
		2010	310	230	451	506	1 780	2 553	1 631
15086140	Möckern, Stadt	1981	1 431	796	2 163	2 270	4 112	3 707	2 688
		1990	1 298	951	1 675	1 474	4 466	3 991	2 263
		2000	671	458	1 936	1 405	4 799	3 972	2 681
		2010	608	427	865	1 029	3 522	4 667	3 151
15086145	Möser	1981	413	207	689	638	1 396	1 153	813
		1990	350	259	479	462	1 398	1 313	651
		2000	351	250	1 004	754	2 739	2 400	915
		2010	432	293	499	504	1 996	2 975	1 489
15086	Jerichower Land	1981	9 012	4 840	14 235	14 258	30 205	24 804	17 582
		1990	8 118	5 914	10 489	9 885	30 967	27 494	14 711
		2000	4 449	2 893	12 182	9 624	32 224	29 365	17 614
		2010	4 217	2 910	5 446	6 813	22 752	31 858	22 255

Bevölkerung der Gemeinden nach ausgewählten Jahren und Altersgruppen zum Gebietsstand 01.01.2011
 Landkreis Mansfeld-Südharz

Gemeinde- nummer	Gemeindename	Jahr	Alter von ... bis unter ... Jahren						
			0 - 6	6 - 10	10 - 18	18 - 25	25 - 45	45 - 65	65 u. m.
15087010	Ahlisdorf	1981	160	85	249	252	577	584	490
		1990	140	100	183	195	560	586	356
		2000	66	39	208	161	554	558	393
		2010	71	53	99	95	407	590	429
15087015	Allstedt, Stadt	1981	799	462	1 223	1 307	2 694	2 593	1 602
		1990	720	577	1 019	863	2 939	2 576	1 485
		2000	346	218	1 088	821	2 731	2 541	1 788
		2010	354	245	488	558	1 949	2 870	1 988
15087031	Arnstein, Stadt	1981	788	439	1 219	1 116	2 575	2 399	1 631
		1990	675	512	965	806	2 557	2 382	1 334
		2000	273	182	989	779	2 425	2 388	1 529
		2010	277	203	377	439	1 663	2 562	1 888
15087045	Benndorf	1981	149	88	361	377	719	1 090	510
		1990	155	106	169	217	620	967	494
		2000	80	46	219	174	599	685	764
		2010	84	63	101	132	453	654	764
15087055	Berga	1981	189	103	272	267	607	551	369
		1990	149	131	232	193	587	545	321
		2000	83	50	215	195	581	532	349
		2010	83	54	98	108	435	582	393
15087070	Blankenheim	1981	135	88	168	193	417	388	240
		1990	96	55	169	114	398	376	206
		2000	48	34	171	124	408	410	252
		2010	59	57	84	75	310	457	300
15087075	Bornstedt	1981	88	53	144	145	344	316	238
		1990	83	62	119	101	327	298	178
		2000	35	27	113	82	292	304	174
		2010	20	28	37	53	190	310	213
15087101	Brücken-Hackpfüffel	1981	98	62	146	154	338	357	236
		1990	81	65	121	110	360	318	227
		2000	48	27	133	116	369	339	223
		2010	51	22	59	83	252	382	238
15087125	Edersleben	1981	83	43	114	134	271	260	185
		1990	75	55	104	73	295	255	151
		2000	39	26	158	124	369	364	177
		2010	47	25	45	59	238	410	226
15087130	Eisleben, Lutherstadt	1981	2 738	1 522	4 093	4 427	9 565	8 983	6 002
		1990	2 446	1 813	3 242	3 026	9 588	9 131	5 317
		2000	1 143	732	3 029	2 624	8 225	7 982	5 791
		2010	1 124	761	1 346	1 884	5 971	7 885	6 518
15087165	Gerbstedt, Stadt	1981	794	507	1 394	1 317	2 906	2 886	2 197
		1990	720	539	1 013	924	2 765	2 799	1 805
		2000	326	258	1 046	736	2 595	2 720	1 819
		2010	349	228	428	480	1 771	2 674	1 999
15087205	Helbra	1981	409	240	740	769	1 732	1 612	1 286
		1990	378	272	468	527	1 467	1 764	938
		2000	153	104	511	397	1 322	1 509	1 067
		2010	180	120	196	248	956	1 290	1 315

Noch: Bevölkerung der Gemeinden nach ausgewählten Jahren und Altersgruppen zum Gebietsstand 01.01.2011
Landkreis Mansfeld-Südharz

Gemeinde- nummer	Gemeindenname	Jahr	Alter von ... bis unter ... Jahren						
			0 - 6	6 - 10	10 - 18	18 - 25	25 - 45	45 - 65	65 u. m.
15087210	Hergisdorf	1981	167	96	271	251	632	611	554
		1990	118	84	212	181	569	618	419
		2000	61	36	175	170	522	637	380
		2010	53	34	92	91	351	632	453
15087220	Hettstedt, Stadt	1981	1 799	1 017	2 765	2 720	6 522	4 902	2 845
		1990	1 683	1 228	2 112	2 046	6 228	5 938	2 936
		2000	688	428	1 982	1 776	5 012	5 586	3 504
		2010	594	399	768	1 113	3 151	4 887	4 431
15087250	Kelbra (Kyffhäuser), Stadt	1981	340	189	512	510	1 209	1 141	747
		1990	309	260	377	394	1 223	1 158	639
		2000	151	103	458	350	1 195	1 176	786
		2010	130	105	203	238	848	1 247	877
15087260	Klostermansfeld	1981	235	149	414	424	977	890	732
		1990	218	169	274	278	925	960	560
		2000	105	65	321	240	816	909	541
		2010	86	62	152	149	534	851	726
15087275	Mansfeld, Stadt	1981	954	536	1 482	1 483	3 543	3 357	2 384
		1990	800	604	1 127	1 084	3 425	3 346	2 024
		2000	387	268	1 192	972	3 118	3 375	2 289
		2010	336	238	484	580	2 106	3 439	2 587
15087370	Sangerhausen, Stadt	1981	3 565	2 083	5 712	5 483	12 725	9 653	4 872
		1990	3 293	2 175	4 064	4 189	12 037	11 181	4 970
		2000	1 371	980	3 689	2 981	9 684	10 215	6 247
		2010	1 217	793	1 555	2 149	6 575	9 411	7 979
15087386	Seegebiet Mansfelder Land	1981	887	493	1 462	1 592	3 290	3 535	2 371
		1990	735	578	990	1 033	3 067	3 369	2 029
		2000	407	254	1 097	913	3 144	3 187	2 141
		2010	389	279	537	581	2 230	3 229	2 508
15087412	Südharz	1981	952	585	1 512	1 413	3 346	2 955	1 960
		1990	995	688	1 248	1 130	3 591	3 251	1 793
		2000	466	278	1 326	1 025	3 355	3 315	2 182
		2010	378	293	551	732	2 304	3 489	2 504
15087440	Wallhausen	1981	263	126	334	365	774	712	489
		1990	246	164	299	263	843	731	417
		2000	104	79	357	322	832	849	576
		2010	94	67	128	180	609	908	657
15087470	Wimmelburg	1981	109	61	202	169	426	414	387
		1990	74	60	132	120	363	445	281
		2000	42	17	150	119	392	450	286
		2010	36	39	63	76	278	461	327
15087	Mansfeld-Südharz	1981	15 701	9 027	24 789	24 868	56 189	50 189	32 327
		1990	14 189	10 297	18 639	17 867	54 734	52 994	28 880
		2000	6 422	4 251	18 627	15 201	48 540	50 031	33 258
		2010	6 012	4 168	7 891	10 103	33 581	49 220	39 320

Bevölkerung der Gemeinden nach ausgewählten Jahren und Altersgruppen zum Gebietsstand 01.01.2011
 Saalekreis

Gemeinde- nummer	Gemeindename	Jahr	Alter von ... bis unter ... Jahren						
			0 - 6	6 - 10	10 - 18	18 - 25	25 - 45	45 - 65	65 u. m.
15088020	Bad Dürrenberg, Stadt	1981	830	552	2 000	1 761	4 344	3 822	3 034
		1990	896	586	1 040	1 384	3 498	4 510	2 704
		2000	497	299	1 266	973	3 747	4 000	2 918
		2010	465	317	617	797	2 709	3 656	3 778
15088025	Bad Lauchstädt, Goethestadt	1981	759	455	1 256	1 152	2 652	2 471	1 677
		1990	668	505	918	914	2 669	2 466	1 406
		2000	397	274	1 076	824	2 963	2 834	1 670
		2010	401	272	502	645	2 252	3 058	2 092
15088030	Barnstädt	1981	112	59	196	180	387	322	251
		1990	98	59	127	135	369	352	224
		2000	58	38	134	122	377	357	210
		2010	52	25	73	71	271	346	276
15088065	Braunsbedra, Stadt	1981	1 074	610	1 898	1 787	4 081	3 644	2 185
		1990	880	664	1 222	1 265	3 637	3 816	1 994
		2000	514	317	1 329	1 155	3 775	3 640	2 259
		2010	606	353	591	912	3 157	3 671	2 779
15088100	Farnstädt	1981	180	74	253	252	538	547	318
		1990	113	118	210	165	548	527	289
		2000	62	40	192	186	491	515	368
		2010	66	50	94	93	381	555	375
15088150	Kabelsketal	1981	490	272	727	752	1 641	1 506	1 147
		1990	387	291	554	485	1 561	1 472	913
		2000	372	246	1 116	845	2 941	2 494	1 160
		2010	492	305	529	647	2 500	2 974	1 560
15088195	Landsberg, Stadt	1981	1 064	555	1 650	1 592	3 493	3 294	2 184
		1990	912	719	1 266	1 152	3 617	3 264	1 954
		2000	711	450	2 038	1 531	5 434	4 327	2 347
		2010	776	513	933	1 064	4 019	5 262	2 857
15088205	Leuna, Stadt	1981	1 195	681	2 060	1 986	4 357	4 260	2 506
		1990	1 039	755	1 385	1 539	4 421	4 044	2 181
		2000	618	437	1 770	1 370	4 857	4 253	2 506
		2010	735	460	777	1 078	3 733	4 598	3 090
15088216	Wettin-Löbejün, Stadt	1981	1 152	598	1 631	1 620	3 509	3 118	2 166
		1990	884	663	1 269	1 114	3 432	3 234	1 787
		2000	468	300	1 418	1 122	3 597	3 356	2 147
		2010	453	356	589	716	2 504	3 678	2 441
15088220	Merseburg, Stadt	1981	3 865	2 030	6 595	6 547	15 094	12 541	7 426
		1990	3 019	2 053	3 758	4 383	12 313	13 625	6 574
		2000	1 488	940	3 866	3 407	10 949	11 293	7 756
		2010	1 611	981	1 787	3 112	8 308	10 348	9 272
15088235	Mücheln (Geiseltal), Stadt	1981	982	536	1 443	1 511	3 230	3 105	2 020
		1990	858	620	1 197	1 106	3 296	2 973	1 734
		2000	393	238	1 218	988	3 067	2 846	1 913
		2010	418	287	478	647	2 330	3 075	2 133
15088250	Nemsdorf-Göhrendorf	1981	89	35	115	147	276	316	213
		1990	77	72	96	77	298	284	160
		2000	22	23	141	94	288	276	198
		2010	39	21	35	54	224	347	180

Noch: Bevölkerung der Gemeinden nach ausgewählten Jahren und Altersgruppen zum Gebietsstand 01.01.2011
Saalekreis

Gemeinde- nummer	Gemeindenname	Jahr	Alter von ... bis unter ... Jahren						
			0 - 6	6 - 10	10 - 18	18 - 25	25 - 45	45 - 65	65 u. m.
15088265	Obhausen	1981	237	146	333	353	797	787	526
		1990	192	123	295	226	767	777	424
		2000	104	67	307	238	763	786	503
		2010	96	74	142	173	534	833	560
15088295	Petersberg	1981	852	494	1 331	1 245	2 836	2 343	1 509
		1990	730	536	989	941	2 782	2 465	1 288
		2000	380	264	1 340	1 039	3 319	3 126	1 599
		2010	473	364	570	716	2 563	3 645	2 053
15088305	Querfurt, Stadt	1981	1 309	783	1 884	1 714	4 222	3 358	2 058
		1990	1 235	915	1 676	1 554	4 745	3 573	1 962
		2000	543	359	1 503	1 302	3 996	3 825	2 321
		2010	492	359	638	818	2 829	3 950	2 747
15088319	Salzatal	1981	872	426	1 273	1 379	2 788	2 669	1 728
		1990	739	552	1 012	902	2 839	2 659	1 497
		2000	507	349	1 565	1 306	4 097	4 035	1 909
		2010	534	365	704	858	3 074	4 423	2 643
15088330	Schkopau	1981	870	437	1 324	1 273	2 797	2 821	1 833
		1990	663	544	919	890	2 701	2 683	1 521
		2000	533	263	1 281	1 156	3 729	3 256	1 919
		2010	594	377	620	811	3 008	3 743	2 305
15088340	Schraplau, Stadt	1981	162	82	221	216	497	421	284
		1990	102	81	174	152	457	424	228
		2000	58	30	164	122	421	416	283
		2010	42	32	66	57	245	423	314
15088355	Steigra	1981	130	64	178	212	393	358	263
		1990	121	85	135	124	449	356	227
		2000	53	43	171	121	431	374	240
		2010	55	37	74	84	305	479	256
15088365	Teutschenthal	1981	887	458	1 392	1 332	3 184	3 034	2 114
		1990	719	590	1 050	1 006	3 125	3 043	1 837
		2000	537	374	1 804	1 474	4 573	4 534	2 163
		2010	516	391	776	989	3 354	5 154	2 925
15088	Saalekreis	1981	17 111	9 347	27 760	27 011	61 116	54 737	35 442
		1990	14 332	10 531	19 292	19 514	57 524	56 547	30 904
		2000	8 315	5 351	23 699	19 375	63 815	60 543	36 389
		2010	8 916	5 939	10 595	14 342	48 300	64 218	44 636

Bevölkerung der Gemeinden nach ausgewählten Jahren und Altersgruppen zum Gebietsstand 01.01.2011
 Salzlandkreis

Gemeinde- nummer	Gemeindename	Jahr	Alter von ... bis unter ... Jahren						
			0 - 6	6 - 10	10 - 18	18 - 25	25 - 45	45 - 65	65 u. m.
15089005	Alsleben (Saale), Stadt	1981	255	122	453	476	1 007	908	612
		1990	210	158	277	303	877	979	547
		2000	104	74	299	213	779	857	612
		2010	111	67	138	173	564	779	732
15089015	Aschersleben, Stadt	1981	2 994	1 618	5 171	4 887	11 461	9 363	6 640
		1990	2 963	2 020	3 439	3 797	11 055	10 562	5 903
		2000	1 278	848	3 585	2 879	9 597	9 684	6 414
		2010	1 165	808	1 534	2 170	6 471	9 084	7 850
15089026	Barby, Stadt	1981	903	531	1 514	1 497	3 137	2 935	2 169
		1990	894	641	1 032	1 180	3 172	2 874	1 793
		2000	425	287	1 238	858	3 207	2 876	2 066
		2010	333	286	528	628	2 154	3 014	2 350
15089030	Bernburg (Saale), Stadt	1981	3 482	1 891	6 267	5 464	13 233	10 931	7 452
		1990	3 323	2 365	4 249	4 496	13 075	12 207	6 755
		2000	1 520	971	4 093	3 716	11 451	11 419	7 534
		2010	1 452	900	1 776	2 932	8 435	10 968	9 053
15089041	Bördeaeue	1981	177	107	314	295	676	617	472
		1990	134	122	216	221	678	608	392
		2000	92	70	226	168	714	618	420
		2010	83	63	108	124	490	649	450
15089042	Bördeland	1981	689	376	1 116	1 151	2 436	2 134	1 501
		1990	598	424	760	820	2 354	2 238	1 221
		2000	348	195	1 063	740	2 803	2 428	1 489
		2010	374	270	459	530	1 976	2 808	1 769
15089043	Börde-Hakel	1981	381	192	523	564	1 173	1 134	797
		1990	303	254	425	359	1 172	1 057	682
		2000	139	116	454	374	1 118	1 059	743
		2010	156	92	185	226	830	1 085	781
15089045	Borne	1981	109	64	163	158	371	318	252
		1990	90	82	112	120	367	355	188
		2000	48	57	161	118	471	348	240
		2010	50	49	73	99	354	414	274
15089055	Calbe (Saale), Stadt	1981	995	609	2 050	1 870	3 919	3 654	2 091
		1990	1 102	686	1 319	1 339	4 055	3 928	1 937
		2000	475	341	1 316	1 007	3 508	3 433	2 417
		2010	351	224	535	681	2 098	3 205	2 820
15089075	Egeln, Stadt	1981	398	217	695	632	1 366	1 172	911
		1990	302	243	446	514	1 344	1 233	694
		2000	154	109	385	411	1 214	1 260	736
		2010	169	94	195	228	865	1 236	925
15089130	Giersleben	1981	115	70	179	189	370	390	244
		1990	114	79	134	120	391	340	198
		2000	48	26	159	119	356	324	251
		2010	34	31	57	82	223	368	244
15089165	Güsten, Stadt	1981	440	241	740	774	1 584	1 608	1 229
		1990	396	283	509	514	1 520	1 534	985
		2000	193	145	536	434	1 503	1 427	1 034
		2010	173	126	235	322	1 012	1 439	1 211

Noch: Bevölkerung der Gemeinden nach ausgewählten Jahren und Altersgruppen zum Gebietsstand 01.01.2011
Salzlandkreis

Gemeinde- nummer	Gemeindename	Jahr	Alter von ... bis unter ... Jahren						
			0 - 6	6 - 10	10 - 18	18 - 25	25 - 45	45 - 65	65 u. m.
15089175	Hecklingen, Stadt	1981	733	387	1 136	1 112	2 412	2 139	1 686
		1990	592	439	866	810	2 336	2 197	1 334
		2000	309	212	907	749	2 503	2 379	1 476
		2010	362	243	411	497	1 887	2 434	1 700
15089185	Ilberstedt	1981	121	71	191	202	441	433	364
		1990	94	83	141	143	410	415	313
		2000	32	19	142	108	351	390	243
		2010	48	28	64	87	275	389	258
15089195	Könnern, Stadt	1981	856	487	1 584	1 518	3 155	3 078	2 214
		1990	759	554	1 001	1 030	2 931	2 924	1 855
		2000	437	287	1 236	877	3 152	2 838	1 893
		2010	406	265	567	652	2 163	3 057	2 123
15089235	Nienburg (Saale), Stadt	1981	776	385	1 269	1 256	2 816	2 475	1 667
		1990	578	385	814	867	2 436	2 554	1 388
		2000	266	180	813	653	2 250	2 402	1 508
		2010	274	176	387	456	1 587	2 342	1 767
15089245	Plötzkau	1981	150	82	190	222	446	413	284
		1990	105	83	171	141	442	399	294
		2000	79	44	173	161	470	422	283
		2010	65	55	96	79	354	454	280
15089305	Schönebeck (Elbe), Stadt	1981	3 274	1 797	5 908	5 433	13 358	9 917	7 061
		1990	3 208	2 328	3 715	4 120	12 562	11 864	6 228
		2000	1 415	955	3 881	3 188	10 800	11 337	7 083
		2010	1 464	958	1 652	2 527	7 597	10 493	9 197
15089307	Seeland, Stadt	1981	1 041	603	1 484	1 422	3 764	3 135	1 917
		1990	806	629	1 232	1 103	3 566	3 019	1 691
		2000	458	300	1 107	918	2 986	3 058	1 821
		2010	363	233	522	598	2 150	3 008	2 048
15089310	Staßfurt, Stadt	1981	3 296	1 811	5 407	4 815	12 010	9 324	6 378
		1990	2 852	1 907	3 710	3 901	11 283	10 517	5 688
		2000	1 394	909	3 590	2 892	9 840	9 982	6 005
		2010	1 178	791	1 619	2 032	6 369	9 242	7 374
15089365	Wolmirsleben	1981	143	82	166	177	437	412	269
		1990	83	81	170	127	442	356	242
		2000	55	53	170	148	481	446	287
		2010	60	41	65	84	379	488	300
15089	Salzlandkreis	1981	21 328	11 743	36 520	34 114	79 572	66 490	46 210
		1990	19 506	13 846	24 738	26 025	76 468	72 160	40 328
		2000	9 269	6 198	25 534	20 731	69 554	68 987	44 555
		2010	8 671	5 800	11 206	15 207	48 233	66 956	53 506

Bevölkerung der Gemeinden nach ausgewählten Jahren und Altersgruppen zum Gebietsstand 01.01.2011
 Landkreis Stendal

Gemeinde- nummer	Gemeindename	Jahr	Alter von ... bis unter ... Jahren						
			0 - 6	6 - 10	10 - 18	18 - 25	25 - 45	45 - 65	65 u. m.
15090003	Aland	1981	182	90	290	280	498	468	344
		1990	177	118	205	200	549	452	261
		2000	103	58	229	180	557	450	285
		2010	73	44	117	82	399	510	330
15090007	Altmärkische Höhe	1981	226	117	379	375	644	620	507
		1990	238	157	241	293	699	612	410
		2000	116	88	327	176	758	571	416
		2010	83	57	172	153	500	690	446
15090008	Altmärkische Wische	1981	96	50	212	170	311	254	151
		1990	135	95	143	159	412	362	174
		2000	58	39	147	95	349	305	177
		2010	59	38	78	57	225	344	203
15090010	Arneburg, Stadt	1981	121	85	279	255	481	491	446
		1990	127	97	155	177	466	494	329
		2000	73	46	240	130	574	496	382
		2010	63	47	88	96	371	556	422
15090070	Bismark (Altmark), Stadt	1981	921	520	1 574	1 565	2 772	2 521	1 956
		1990	863	617	1 075	1 029	2 939	2 629	1 506
		2000	479	357	1 281	906	3 111	2 576	1 640
		2010	425	317	626	671	2 161	2 976	1 946
15090135	Eichstedt (Altmark)	1981	97	58	150	175	275	294	173
		1990	94	75	118	107	319	251	155
		2000	48	39	158	109	369	260	179
		2010	42	30	73	74	237	342	191
15090180	Goldbeck	1981	133 €	80 €	257 €	221 €	485 €	416 €	343 €
		1990	139 €	97 €	159 €	181 €	462 €	440 €	255 €
		2000	77	53	232	147	504	478	286
		2010	66	55	105	116	359	460	356
15090220	Hassel	1981	45	34	84	68	132	107	75
		1990	37	24	54	49	115	129	64
		2000	48	28	154	96	368	289	91
		2010	39	34	72	59	207	390	147
15090225	Havelberg, Hansestadt	1981	933	473	1 304	1 246	2 714	1 816	1 269
		1990	894	593	993	985	2 930	2 155	1 115
		2000	307	238	988	741	2 382	2 194	1 259
		2010	278	192	370	545	1 503	2 387	1 651
15090245	Hohenberg-Krusemark	1981	109	63	227	223	351	444	259
		1990	125	79	125	152	357	413	193
		2000	73	61	213	117	491	334	276
		2010	54	51	93	96	325	420	271
15090270	Iden	1981	144	70	204	195	373	284	151
		1990	180	124	165	147	517	317	132
		2000	57	49	209	103	428	267	172
		2010	35	25	67	70	218	361	197
15090285	Kamern	1981	125	71	201	210	403	381	240
		1990	124	101	156	128	454	387	200
		2000	55	48	188	139	416	382	270
		2010	33	38	69	74	278	495	320

Noch: Bevölkerung der Gemeinden nach ausgewählten Jahren und Altersgruppen zum Gebietsstand 01.01.2011
Landkreis Stendal

Gemeinde- nummer	Gemeindename	Jahr	Alter von ... bis unter ... Jahren						
			0 - 6	6 - 10	10 - 18	18 - 25	25 - 45	45 - 65	65 u. m.
15090310	Klietz	1981	243	106	277	323	606	467	288
		1990	236	147	287	245	760	521	265
		2000	74	59	242	207	621	565	333
		2010	73	54	93	108	350	604	385
15090415	Osterburg (Altmark), Hansestadt	1981	1 218	689	1 975	1 907	3 883	3 142	2 103
		1990	1 283	895	1 484	1 495	4 377	3 415	1 925
		2000	490	302	1 572	1 125	3 752	3 407	2 254
		2010	470	320	588	774	2 435	3 747	2 682
15090435	Rochau	1981	94	48	177	187	243	307	238
		1990	109	62	116	124	294	297	159
		2000	59	56	175	124	437	265	201
		2010	41	31	78	82	257	385	235
15090445	Sandau (Elbe), Stadt	1981	77	63	143	147	272	206	251
		1990	84	59	104	113	286	237	186
		2000	43	36	125	77	332	283	170
		2010	33	30	63	57	188	335	242
15090485	Schollene	1981	114	71	212	203	387	351	331
		1990	119	72	147	128	376	377	292
		2000	56	32	164	120	401	409	281
		2010	61	43	74	85	292	387	355
15090500	Schönhausen (Elbe)	1981	226	129	351	400	715	659	458
		1990	221	174	287	231	771	695	396
		2000	108	73	348	221	777	691	456
		2010	108	75	138	165	542	766	546
15090520	Seehausen (Altmark), Hansestadt	1981	618	362	979	1 012	1 854	1 538	1 012
		1990	602	426	748	670	2 038	1 638	813
		2000	311	154	795	563	1 820	1 655	1 088
		2010	236	137	343	378	1 177	1 790	1 268
15090535	Stendal, Hansestadt	1981	4 610	2 609	7 018	6 570	15 633	10 292	6 871
		1990	4 984	3 322	5 612	5 700	17 733	12 680	6 057
		2000	2 103	1 329	5 500	4 571	14 667	12 891	7 200
		2010	2 097	1 344	2 498	3 884	10 252	13 300	9 060
15090546	Tangerhütte, Stadt	1981	1 275	673	2 004	1 946	4 008	3 378	2 545
		1990	1 167	927	1 489	1 457	4 208	3 624	2 098
		2000	531	365	1 679	1 246	3 976	3 656	2 422
		2010	464	368	666	865	2 660	3 924	2 818
15090550	Tangermünde, Stadt	1981	1 074	621	1 715	1 633	3 733	2 895	2 241
		1990	1 152	698	1 322	1 301	3 976	3 154	1 892
		2000	476	322	1 443	995	3 578	3 272	1 879
		2010	463	335	626	868	2 618	3 590	2 437
15090610	Werben (Elbe), Hansestadt	1981	155	108	319	294	571	528	379
		1990	124	100	164	145	469	434	257
		2000	54	34	177	104	418	413	282
		2010	54	35	82	56	249	429	330
15090631	Wust-Fischbeck	1981	135	75	229	232	439	383	273
		1990	154	86	177	162	454	411	245
		2000	90	61	211	143	460	411	260
		2010	55	54	111	117	328	452	322

Noch: Bevölkerung der Gemeinden nach ausgewählten Jahren und Altersgruppen
Landkreis Stendal

Gemeinde- nummer	Gemeindenname	Jahr	Alter von ... bis unter ... Jahren						
			0 - 6	6 - 10	10 - 18	18 - 25	25 - 45	45 - 65	65 u. m.
15090635	Zehrental	1981	98	69	173	172	289	318	206
		1990	128	78	127	137	347	301	158
		2000	77	42	164	109	365	270	204
		2010	48	24	87	65	208	365	190
15090	Stendal	1981	13 069	7 334	20 733	20 009	42 072	32 560	23 110
		1990	13 496	9 223	15 653	15 515	46 308	36 425	19 537
		2000	5 966	3 969	16 961	12 544	41 911	36 790	22 463
		2010	5 453	3 778	7 377	9 597	28 339	40 005	27 350

Bevölkerung der Gemeinden nach ausgewählten Jahren und Altersgruppen zum Gebietsstand 01.01.2011
Landkreis Wittenberg

Gemeinde- nummer	Gemeindename	Jahr	Alter von ... bis unter ... Jahren						
			0 - 6	6 - 10	10 - 18	18 - 25	25 - 45	45 - 65	65 u. m.
15091010	Annaburg, Stadt	1981	813	486	1 263	1 233	2 522	2 292	1 767
		1990	780	576	1 016	923	2 753	2 458	1 401
		2000	315	212	1 044	827	2 658	2 255	1 566
		2010	285	241	401	486	1 664	2 511	1 869
15091020	Bad Schmiedeberg, Stadt	1981	896	506	1 668	1 485	3 036	2 661	2 080
		1990	795	589	1 137	1 039	2 986	2 904	1 617
		2000	339	243	1 147	875	2 917	2 909	1 874
		2010	305	249	456	572	1 969	3 027	2 415
15091060	Coswig (Anhalt), Stadt	1981	1 256	677	2 116	2 119	4 689	4 087	2 847
		1990	1 125	805	1 464	1 510	4 565	4 329	2 426
		2000	584	400	1 673	1 260	4 386	4 305	2 880
		2010	549	409	709	897	2 904	4 470	3 349
15091110	Gräfenhainichen, Stadt	1981	1 298	723	2 121	2 096	4 803	3 709	2 462
		1990	1 375	1 038	1 586	1 628	5 129	4 414	2 201
		2000	556	366	1 845	1 415	4 818	4 438	2 593
		2010	518	353	635	928	3 111	4 400	3 356
15091145	Jessen (Elster), Stadt	1981	1 477	818	2 148	2 327	4 536	4 066	2 745
		1990	1 733	1 275	1 921	1 782	5 674	4 388	2 412
		2000	719	525	2 212	1 543	5 313	4 342	2 893
		2010	590	459	832	1 134	3 485	4 936	3 508
15091160	Kemberg, Stadt	1981	1 012	591	1 677	1 659	3 643	3 124	2 432
		1990	957	708	1 249	1 218	3 559	3 488	1 916
		2000	433	320	1 409	1 050	3 612	3 462	2 244
		2010	403	294	589	749	2 419	3 664	2 854
15091241	Oranienbaum-Wörlitz, Stadt	1981	892	517	1 321	1 269	2 975	2 529	1 691
		1990	791	536	1 040	1 079	2 972	2 806	1 461
		2000	357	230	1 083	868	2 948	2 832	1 743
		2010	346	233	411	547	2 028	2 935	2 195
15091375	Wittenberg, Lutherstadt	1981	5 398	3 130	8 467	7 381	20 273	13 547	10 217
		1990	4 493	3 267	6 107	5 825	18 226	16 444	8 819
		2000	2 136	1 359	5 700	4 924	15 503	16 783	9 717
		2010	2 149	1 362	2 561	3 789	11 301	15 524	12 810
15091391	Zahna-Elster, Stadt	1981	914	552	1 577	1 511	3 317	2 846	2 145
		1990	841	651	1 146	1 126	3 264	3 143	1 719
		2000	409	270	1 299	921	3 318	3 268	1 924
		2010	369	300	535	644	2 185	3 405	2 487
15091	Wittenberg	1981	13 956	8 000	22 358	21 080	49 794	38 861	28 386
		1990	12 890	9 445	16 666	16 130	49 128	44 374	23 972
		2000	5 848	3 925	17 412	13 683	45 473	44 594	27 434
		2010	5 514	3 900	7 129	9 746	31 066	44 872	34 843

Durchschnittsalter der Bevölkerung in den Städten und Gemeinden Sachsen-Anhalts

1981

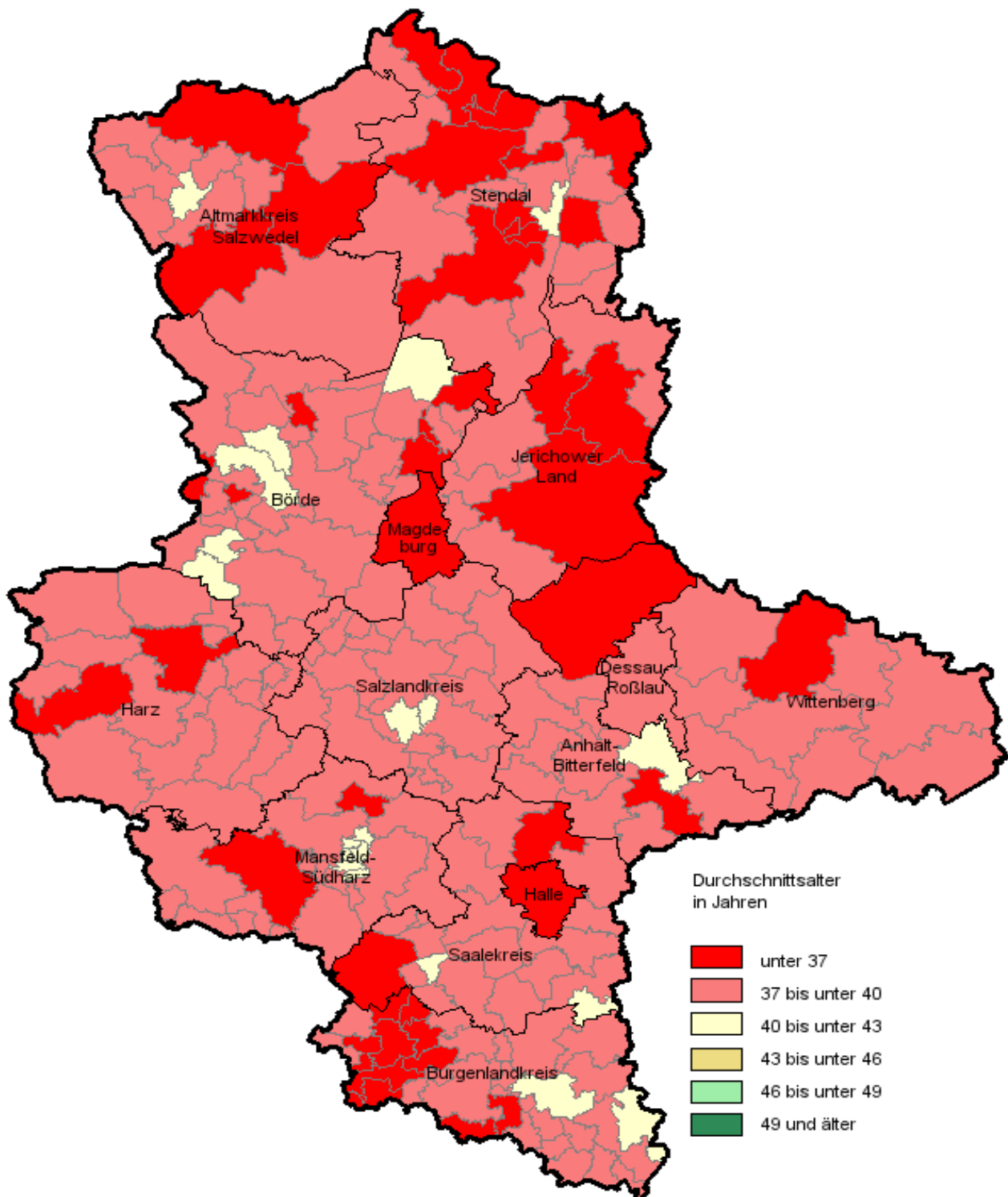

Durchschnittsalter der Bevölkerung in den Städten und Gemeinden Sachsen-Anhalts

1990

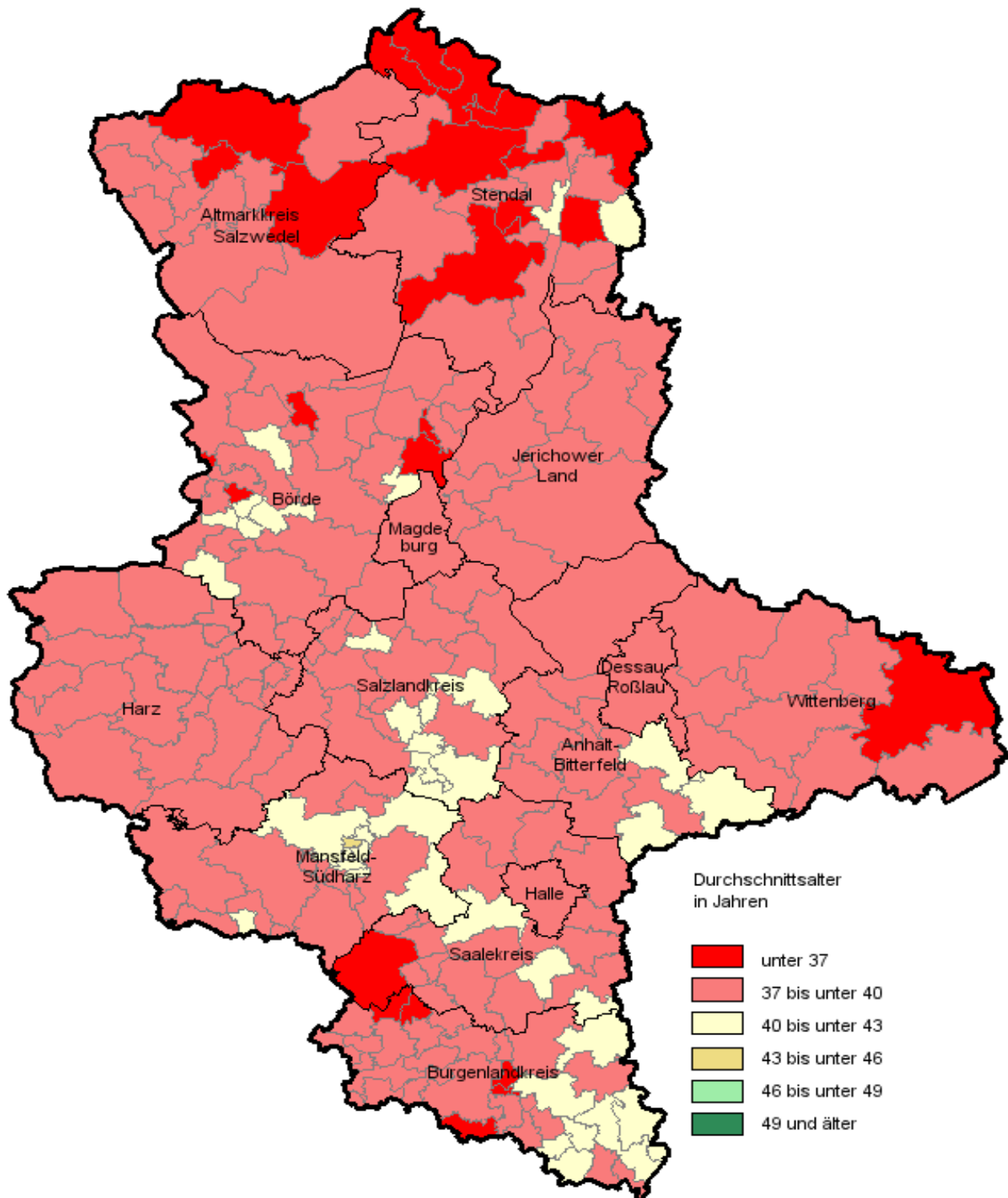

Durchschnittsalter der Bevölkerung in den Städten und Gemeinden Sachsen-Anhalts

2000

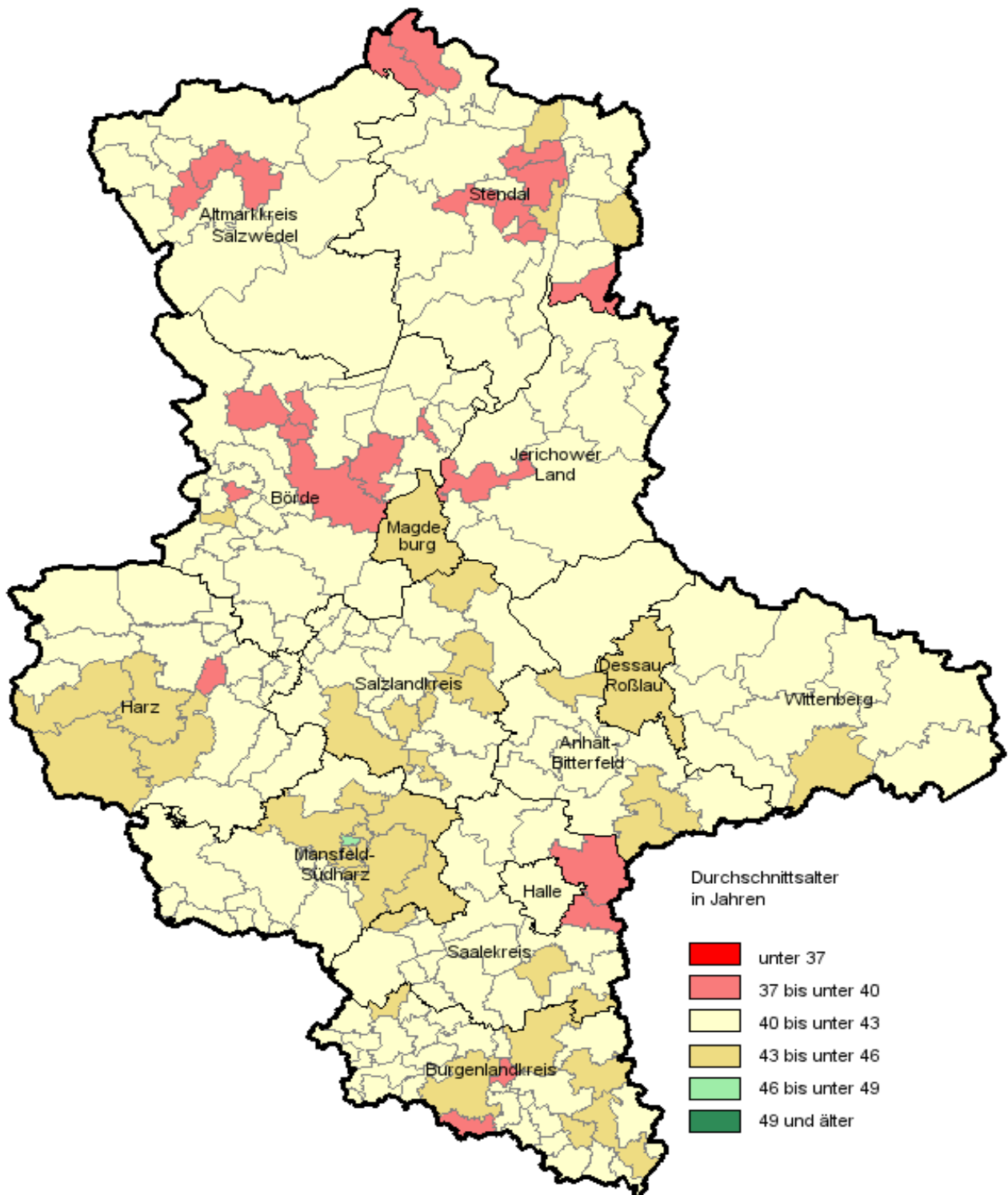

Durchschnittsalter der Bevölkerung in den Städten und Gemeinden Sachsen-Anhalts

2010

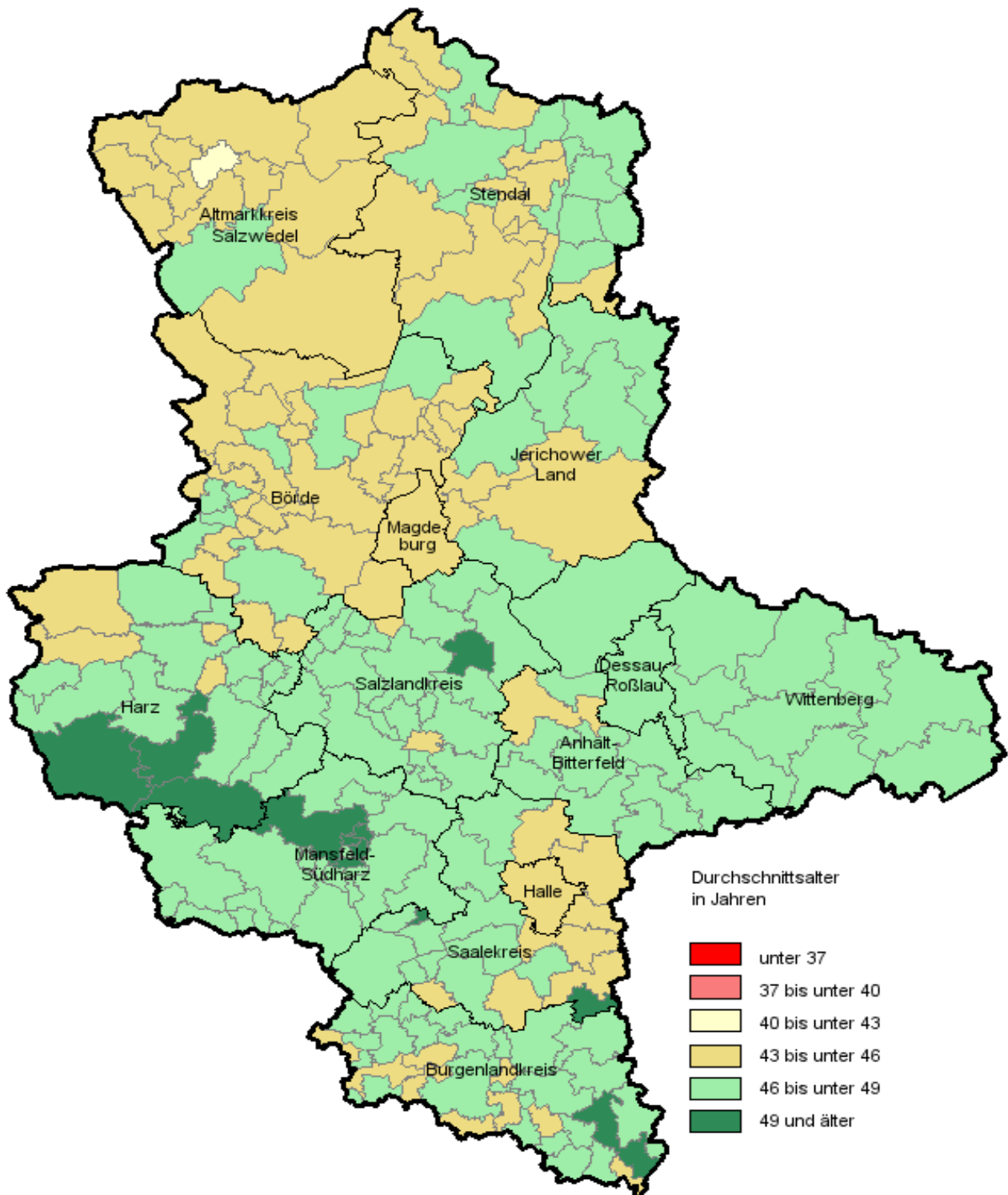

Deutsche Bevölkerung seit 1990

Kreisfreie Stadt Landkreis Land	Deutsche Bevölkerung								
	1990	1995	1996	1997	1998	1999	2000	2001	2002
	Personen								
Stadt Dessau-Roßlau	113 342	106 156	105 246	103 914	101 706	100 003	98 069	95 693	93 833
Stadt Halle (Saale)	306 305	275 761	268 451	259 986	252 336	245 989	239 773	234 451	230 383
Stadt Magdeburg	277 752	251 116	244 583	240 799	234 321	229 743	226 242	223 082	220 867
Altmarkkreis Salzwedel	104 699	101 535	101 373	101 027	100 615	100 217	99 619	98 920	97 875
Anhalt-Bitterfeld	227 735	215 782	214 464	212 606	209 995	207 126	203 563	199 604	196 166
Börde	191 108	189 822	192 414	194 722	195 768	195 820	195 327	194 026	192 750
Burgenlandkreis	243 158	229 238	227 632	226 038	224 234	222 119	219 521	216 154	213 085
Harz	282 332	267 360	265 398	263 958	261 924	260 135	257 543	255 078	252 515
Jerichower Land	107 220	105 727	106 436	107 258	107 590	107 306	106 752	105 727	104 555
Mansfeld-Südharz	197 076	184 794	183 204	181 711	179 784	177 357	174 600	171 841	169 050
Saalekreis	206 629	205 282	208 458	211 733	214 043	214 894	214 178	212 131	210 051
Salzlandkreis	271 724	254 121	252 406	250 331	247 486	244 149	240 851	236 928	233 007
Stendal	155 150	146 220	145 297	144 086	142 350	140 864	138 862	136 687	134 702
Wittenberg	171 821	163 748	162 799	161 750	160 544	158 861	156 320	153 599	151 350
Sachsen-Anhalt	2 856 051	2 696 662	2 678 161	2 659 919	2 632 696	2 604 583	2 571 220	2 533 921	2 500 189

Ausländische Bevölkerung seit 1990

Kreisfreie Stadt Landkreis Land	Ausländische Bevölkerung								
	1990	1995	1996	1997	1998	1999	2000	2001	2002
	Personen								
Stadt Dessau-Roßlau	788	1 542	1 784	1 773	1 936	1 959	1 960	1 934	2 068
Stadt Halle (Saale)	3 929	7 023	8 173	8 379	8 502	8 371	7 963	8 594	8 972
Stadt Magdeburg	2 784	7 540	7 473	5 874	6 340	6 564	6 452	6 673	7 303
Altmarkkreis Salzwedel	319	3 836	4 168	3 474	1 792	1 611	1 515	1 508	1 530
Anhalt-Bitterfeld	1 185	2 889	3 266	3 310	3 288	3 761	3 663	4 038	3 988
Börde	490	1 230	1 820	2 082	1 897	2 246	2 336	2 540	2 673
Burgenlandkreis	1 268	2 077	2 271	2 535	2 466	2 663	2 741	2 791	2 940
Harz	1 108	2 514	2 916	3 034	3 254	3 160	3 119	3 150	3 282
Jerichower Land	358	2 617	2 773	1 575	1 466	1 582	1 599	1 728	1 672
Mansfeld-Südharz	524	1 162	1 160	1 144	1 356	1 647	1 730	1 790	2 054
Saalekreis	2 015	4 090	3 687	3 075	2 940	3 092	3 309	3 786	3 625
Salzlandkreis	1 347	2 238	2 533	2 666	3 256	3 853	3 977	4 346	4 328
Stendal	1 007	1 216	1 101	1 080	1 369	1 672	1 742	1 866	2 164
Wittenberg	784	2 292	2 334	1 770	1 932	1 973	2 049	1 961	2 123
Sachsen-Anhalt	17 906	42 266	45 459	41 771	41 794	44 154	44 155	46 705	48 722

Noch: Deutsche Bevölkerung seit 1990

Deutsche Bevölkerung								Kreisfreie Stadt Landkreis Land
2003	2004	2005	2006	2007	2008	2009	2010	
Personen								
92 430	91 183	90 120	89 041	87 791	86 638	85 709	84 759	Stadt Dessau-Roßlau
230 633	229 002	227 812	226 529	225 141	223 999	223 414	223 806	Stadt Halle (Saale)
219 535	218 584	221 256	221 837	222 121	222 270	222 519	223 411	Stadt Magdeburg
96 697	95 906	94 699	93 196	91 988	90 725	89 409	88 408	Altmarkkreis Salzwedel
193 056	190 321	187 581	184 840	181 995	179 131	176 511	173 962	Anhalt-Bitterfeld
191 159	189 509	187 464	185 287	182 923	180 903	178 828	176 921	Börde
210 139	207 711	204 809	201 994	198 993	196 260	193 418	190 880	Burgenlandkreis
249 728	247 100	244 192	240 940	237 730	234 730	231 942	229 302	Harz
103 291	102 475	101 130	99 862	98 505	97 112	96 328	95 180	Jerichower Land
166 445	164 115	161 600	158 952	156 255	153 614	150 932	148 653	Mansfeld-Südharz
208 122	206 620	204 938	202 870	200 708	198 247	196 132	193 938	Saalekreis
229 369	226 435	223 135	219 558	216 100	212 801	209 840	206 708	Salzlandkreis
132 902	131 129	129 159	127 343	125 429	123 469	121 710	119 955	Stendal
148 926	147 224	145 098	143 152	141 042	139 143	137 358	135 500	Wittenberg
2 472 432	2 447 314	2 422 993	2 395 401	2 366 721	2 339 042	2 314 050	2 291 383	Sachsen-Anhalt

Noch: Ausländische Bevölkerung seit 1990

Ausländische Bevölkerung								Kreisfreie Stadt Landkreis Land
2003	2004	2005	2006	2007	2008	2009	2010	
Personen								
2 178	2 214	2 219	2 202	2 143	2 055	2 055	2 147	Stadt Dessau-Roßlau
9 486	9 495	9 386	9 191	9 154	9 014	8 909	9 157	Stadt Halle (Saale)
8 000	8 091	7 870	7 989	8 019	7 777	7 937	8 114	Stadt Magdeburg
1 579	1 270	1 341	1 349	1 335	1 197	1 062	1 104	Altmarkkreis Salzwedel
3 753	3 230	3 190	3 033	2 882	2 892	2 752	2 680	Anhalt-Bitterfeld
2 806	2 704	2 616	2 546	2 534	1 963	1 874	1 959	Börde
3 033	3 014	2 918	3 103	2 939	2 926	3 004	3 315	Burgenlandkreis
3 402	3 046	3 298	3 308	3 287	2 923	2 748	3 041	Harz
1 634	1 294	1 272	1 230	1 188	1 010	1 027	1 071	Jerichower Land
2 048	1 961	2 020	2 032	1 968	1 641	1 591	1 642	Mansfeld-Südharz
3 406	3 215	3 156	3 276	3 281	3 026	2 893	3 008	Saalekreis
4 234	3 560	3 458	3 169	3 122	2 790	2 765	2 871	Salzlandkreis
2 745	2 058	2 108	2 138	2 035	1 960	1 964	1 944	Stendal
2 205	1 971	1 871	1 820	1 864	1 656	1 588	1 570	Wittenberg
50 509	47 123	46 723	46 386	45 751	42 830	42 169	43 623	Sachsen-Anhalt

Bevölkerungsveränderung seit 1990

Kreisfreie Stadt Landkreis Land	Bevölkerungszu- bzw. -abnahme gegenüber dem Vorjahr								
	1990	1995	1996	1997	1998	1999	2000	2001	2002
	Personen								
Stadt Dessau-Roßlau	- 5 247	- 1 468	- 668	- 1 343	- 2 045	- 1 680	- 1 933	- 2 402	- 1 726
Stadt Halle (Saale)	- 11 450	- 7 267	- 6 160	- 8 259	- 7 527	- 6 478	- 6 624	- 4 691	- 3 690
Stadt Magdeburg	- 9 616	- 7 664	- 6 600	- 5 383	- 6 012	- 4 354	- 3 613	- 2 939	- 1 585
Altmarkkreis Salzwedel	- 2 049	315	170	- 1 040	- 2 094	- 579	- 694	- 706	- 1 023
Anhalt-Bitterfeld	- 8 448	- 1 262	- 941	- 1 814	- 2 633	- 2 396	- 3 661	- 3 584	- 3 488
Börde	- 4 432	2 731	3 182	2 570	861	401	- 403	- 1 097	- 1 143
Burgenlandkreis	- 7 309	- 1 747	- 1 412	- 1 330	- 1 873	- 1 918	- 2 520	- 3 317	- 2 920
Harz	- 8 597	- 1 815	- 1 560	- 1 322	- 1 814	- 1 883	- 2 633	- 2 434	- 2 431
Jerichower Land	- 3 422	1 060	865	- 376	223	- 168	- 537	- 896	- 1 228
Mansfeld-Südharz	- 5 282	- 1 804	- 1 592	- 1 509	- 1 715	- 2 136	- 2 674	- 2 699	- 2 527
Saalekreis	- 5 822	3 021	2 773	2 663	2 175	1 003	- 499	- 1 570	- 2 241
Salzlandkreis	- 9 515	- 2 506	- 1 420	- 1 942	- 2 255	- 2 740	- 3 174	- 3 554	- 3 939
Stendal	- 4 830	- 1 308	- 1 038	- 1 232	- 1 447	- 1 183	- 1 932	- 2 051	- 1 687
Wittenberg	- 4 995	- 571	- 907	- 1 613	- 1 044	- 1 642	- 2 465	- 2 809	- 2 087
Sachsen-Anhalt	- 91 014	- 20 285	- 15 308	- 21 930	- 27 200	- 25 753	- 33 362	- 34 749	- 31 715

Bevölkerungsveränderung in Prozent seit 1990

Kreisfreie Stadt Landkreis Land	Bevölkerungszu- bzw. -abnahme gegenüber dem Vorjahr								
	1990	1995	1996	1997	1998	1999	2000	2001	2002
	Prozent								
Stadt Dessau-Roßlau	-4,4	-1,3	-0,6	-1,3	-1,9	-1,6	-1,9	-2,4	-1,8
Stadt Halle (Saale)	-3,6	-2,5	-2,2	-3,0	-2,8	-2,5	-2,6	-1,9	-1,5
Stadt Magdeburg	-3,3	-2,9	-2,6	-2,1	-2,4	-1,8	-1,5	-1,3	-0,7
Altmarkkreis Salzwedel	-1,9	0,3	0,2	-1,0	-2,0	-0,6	-0,7	-0,7	-1,0
Anhalt-Bitterfeld	-3,6	-0,6	-0,4	-0,8	-1,2	-1,1	-1,7	-1,7	-1,7
Börde	-2,3	1,5	1,7	1,3	0,4	0,2	-0,2	-0,6	-0,6
Burgenlandkreis	-2,9	-0,7	-0,6	-0,6	-0,8	-0,8	-1,1	-1,5	-1,3
Harz	-2,9	-0,7	-0,6	-0,5	-0,7	-0,7	-1,0	-0,9	-0,9
Jerichower Land	-3,1	1,0	0,8	-0,3	0,2	-0,2	-0,5	-0,8	-1,1
Mansfeld-Südharz	-2,6	-1,0	-0,9	-0,8	-0,9	-1,2	-1,5	-1,5	-1,5
Saalekreis	-2,7	1,5	1,3	1,3	1,0	0,5	-0,2	-0,7	-1,0
Salzlandkreis	-3,4	-1,0	-0,6	-0,8	-0,9	-1,1	-1,3	-1,5	-1,6
Stendal	-3,0	-0,9	-0,7	-0,8	-1,0	-0,8	-1,4	-1,5	-1,2
Wittenberg	-2,8	-0,3	-0,5	-1,0	-0,6	-1,0	-1,5	-1,8	-1,3
Sachsen-Anhalt	-3,1	-0,7	-0,6	-0,8	-1,0	-1,0	-1,3	-1,3	-1,2

Noch: Bevölkerungsveränderung seit 1990

Bevölkerungszu- bzw. -abnahme gegenüber dem Vorjahr								Kreisfreie Stadt Landkreis Land
2003	2004	2005	2006	2007	2008	2009	2010	
Personen								
- 1 293	- 1 211	- 1 058	- 1 096	- 1 309	- 1 241	- 929	- 858	Stadt Dessau-Roßlau
764	- 1 622	- 1 299	- 1 478	- 1 425	- 1 282	- 690	640	Stadt Halle (Saale)
- 635	- 860	2 451	700	314	- 93	409	1 069	Stadt Magdeburg
- 1 129	- 1 100	- 1 136	- 1 495	- 1 222	- 1 401	- 1 451	- 959	Altmarkkreis Salzwedel
- 3 345	- 3 258	- 2 780	- 2 898	- 2 996	- 2 854	- 2 760	- 2 621	Anhalt-Bitterfeld
- 1 458	- 1 752	- 2 133	- 2 247	- 2 376	- 2 591	- 2 164	- 1 822	Börde
- 2 853	- 2 447	- 2 998	- 2 630	- 3 165	- 2 746	- 2 764	- 2 227	Burgenlandkreis
- 2 667	- 2 984	- 2 656	- 3 242	- 3 231	- 3 364	- 2 963	- 2 347	Harz
- 1 302	- 1 156	- 1 367	- 1 310	- 1 399	- 1 571	- 767	- 1 104	Jerichower Land
- 2 611	- 2 417	- 2 456	- 2 636	- 2 761	- 2 968	- 2 732	- 2 228	Mansfeld-Südharz
- 2 148	- 1 693	- 1 741	- 1 948	- 2 157	- 2 716	- 2 248	- 2 079	Saalekreis
- 3 732	- 3 608	- 3 402	- 3 866	- 3 505	- 3 631	- 2 986	- 3 026	Salzlandkreis
- 1 219	- 2 460	- 1 920	- 1 786	- 2 017	- 2 035	- 1 755	- 1 775	Stendal
- 2 342	- 1 936	- 2 226	- 1 997	- 2 066	- 2 107	- 1 853	- 1 876	Wittenberg
- 25 970	- 28 504	- 24 721	- 27 929	- 29 315	- 30 600	- 25 653	- 21 213	Sachsen-Anhalt

Noch: Bevölkerungsveränderung in Prozent seit 1990

Bevölkerungszu- bzw. -abnahme gegenüber dem Vorjahr								Kreisfreie Stadt Landkreis Land
2003	2004	2005	2006	2007	2008	2009	2010	
Prozent								
-1,3	-1,3	-1,1	-1,2	-1,4	-1,4	-1,0	-1,0	Stadt Dessau-Roßlau
0,3	-0,7	-0,5	-0,6	-0,6	-0,5	-0,3	0,3	Stadt Halle (Saale)
-0,3	-0,4	1,1	0,3	0,1	0,0	0,2	0,5	Stadt Magdeburg
-1,1	-1,1	-1,2	-1,6	-1,3	-1,5	-1,6	-1,1	Altmarkkreis Salzwedel
-1,7	-1,7	-1,4	-1,5	-1,6	-1,5	-1,5	-1,5	Anhalt-Bitterfeld
-0,7	-0,9	-1,1	-1,2	-1,3	-1,4	-1,2	-1,0	Börde
-1,3	-1,1	-1,4	-1,3	-1,5	-1,4	-1,4	-1,1	Burgenlandkreis
-1,0	-1,2	-1,1	-1,3	-1,3	-1,4	-1,2	-1,0	Harz
-1,2	-1,1	-1,3	-1,3	-1,4	-1,6	-0,8	-1,1	Jerichower Land
-1,5	-1,4	-1,5	-1,6	-1,7	-1,9	-1,8	-1,5	Mansfeld-Südharz
-1,0	-0,8	-0,8	-0,9	-1,0	-1,3	-1,1	-1,0	Saalekreis
-1,6	-1,5	-1,5	-1,7	-1,6	-1,7	-1,4	-1,4	Salzlandkreis
-0,9	-1,8	-1,4	-1,4	-1,6	-1,6	-1,4	-1,4	Stendal
-1,5	-1,3	-1,5	-1,4	-1,4	-1,5	-1,3	-1,4	Wittenberg
-1,0	-1,1	-1,0	-1,1	-1,2	-1,3	-1,1	-0,9	Sachsen-Anhalt

Geburtenüberschuss bzw. -defizit seit 1990

Kreisfreie Stadt Landkreis Land	Geburtenüberschuss bzw. -defizit								
	1990	1995	1996	1997	1998	1999	2000	2001	2002
	Personen								
Stadt Dessau-Roßlau	- 347	- 709	- 683	- 551	- 597	- 618	- 451	- 619	- 572
Stadt Halle (Saale)	- 82	- 1 516	- 1 160	- 1 016	- 970	- 694	- 671	- 673	- 771
Stadt Magdeburg	- 409	- 1 518	- 1 340	- 1 094	- 1 097	- 1 008	- 985	- 978	- 1 020
Altmarkkreis Salzwedel	- 137	- 592	- 450	- 332	- 348	- 354	- 313	- 306	- 391
Anhalt-Bitterfeld	- 711	- 1 667	- 1 456	- 1 296	- 1 278	- 1 108	- 1 068	- 1 037	- 1 097
Börde	- 649	- 1 372	- 1 204	- 971	- 936	- 753	- 711	- 797	- 860
Burgenlandkreis	- 972	- 1 979	- 1 745	- 1 433	- 1 386	- 1 273	- 1 248	- 1 214	- 1 248
Harz	- 394	- 1 897	- 1 671	- 1 335	- 1 373	- 1 220	- 1 065	- 1 110	- 1 197
Jerichower Land	- 263	- 685	- 551	- 390	- 375	- 417	- 435	- 363	- 473
Mansfeld-Südharz	- 609	- 1 503	- 1 429	- 1 066	- 1 016	- 1 001	- 970	- 940	- 1 062
Saalekreis	- 983	- 1 571	- 1 357	- 1 171	- 1 048	- 947	- 1 022	- 831	- 960
Salzlandkreis	- 848	- 1 928	- 1 660	- 1 552	- 1 607	- 1 342	- 1 265	- 1 376	- 1 562
Stendal	5	- 830	- 651	- 588	- 638	- 391	- 432	- 520	- 555
Wittenberg	- 475	- 1 184	- 1 130	- 903	- 829	- 757	- 816	- 784	- 774
Sachsen-Anhalt	- 6 874	- 18 951	- 16 487	- 13 698	- 13 498	- 11 883	- 11 452	- 11 548	- 12 542

Wanderungsgewinn bzw. -verlust seit 1990

Kreisfreie Stadt Landkreis Land	Wanderungsgewinn bzw. -verlust								
	1990	1995	1996	1997	1998	1999	2000	2001	2002
	Personen								
Stadt Dessau-Roßlau	- 4 900	- 759	15	- 792	- 1 448	- 1 062	- 1 482	- 1 783	- 1 154
Stadt Halle (Saale)	- 11 368	- 5 751	- 5 000	- 7 243	- 6 557	- 5 784	- 5 953	- 4 018	- 2 919
Stadt Magdeburg	- 9 207	- 6 146	- 5 260	- 4 289	- 4 915	- 3 346	- 2 628	- 1 961	- 565
Altmarkkreis Salzwedel	- 1 912	907	620	- 708	- 1 746	- 225	- 381	- 400	- 632
Anhalt-Bitterfeld	- 7 737	405	515	- 518	- 1 355	- 1 288	- 2 593	- 2 547	- 2 391
Börde	- 3 783	4 103	4 386	3 541	1 797	1 154	308	- 300	- 283
Burgenlandkreis	- 6 337	232	333	103	- 487	- 645	- 1 272	- 2 103	- 1 672
Harz	- 8 203	82	111	13	- 441	- 663	- 1 568	- 1 324	- 1 234
Jerichower Land	- 3 159	1 745	1 416	14	598	249	- 102	- 533	- 755
Mansfeld-Südharz	- 4 673	- 301	- 163	- 443	- 699	- 1 135	- 1 704	- 1 759	- 1 465
Saalekreis	- 4 839	4 592	4 130	3 834	3 223	1 950	523	- 739	- 1 281
Salzlandkreis	- 8 667	- 578	240	- 390	- 648	- 1 398	- 1 909	- 2 178	- 2 377
Stendal	- 4 835	- 478	- 387	- 644	- 809	- 792	- 1 500	- 1 531	- 1 132
Wittenberg	- 4 520	613	223	- 710	- 215	- 885	- 1 649	- 2 025	- 1 313
Sachsen-Anhalt	- 84 140	- 1 334	1 179	- 8 232	- 13 702	- 13 870	- 21 910	- 23 201	- 19 173

1) berechnet als Saldo von Bevölkerungsveränderung und Geburtendefizit

Noch: Geburtenüberschuss bzw. -defizit seit 1990

Geburtenüberschuss bzw. -defizit								Kreisfreie Stadt Landkreis Land
2003	2004	2005	2006	2007	2008	2009	2010	
Personen								
- 490	- 541	- 536	- 527	- 550	- 592	- 561	- 589	Stadt Dessau-Roßlau
- 775	- 570	- 722	- 656	- 655	- 667	- 660	- 741	Stadt Halle (Saale)
- 966	- 883	- 739	- 648	- 787	- 549	- 769	- 683	Stadt Magdeburg
- 449	- 420	- 358	- 375	- 366	- 359	- 453	- 412	Altmarkkreis Salzwedel
- 1 107	- 1 017	- 1 129	- 1 113	- 1 062	- 1 243	- 1 304	- 1 215	Anhalt-Bitterfeld
- 887	- 768	- 709	- 745	- 730	- 723	- 899	- 839	Börde
- 1 439	- 1 202	- 1 260	- 1 225	- 1 263	- 1 207	- 1 441	- 1 491	Burgenlandkreis
- 1 405	- 1 291	- 1 356	- 1 556	- 1 438	- 1 584	- 1 598	- 1 632	Harz
- 520	- 483	- 549	- 599	- 553	- 598	- 606	- 684	Jerichower Land
- 1 081	- 1 026	- 1 043	- 1 038	- 1 027	- 1 031	- 1 162	- 1 127	Mansfeld-Südharz
- 769	- 689	- 767	- 848	- 742	- 764	- 774	- 893	Saalekreis
- 1 451	- 1 440	- 1 437	- 1 471	- 1 443	- 1 487	- 1 594	- 1 525	Salzlandkreis
- 552	- 536	- 638	- 614	- 538	- 563	- 582	- 725	Stendal
- 852	- 805	- 868	- 809	- 851	- 841	- 933	- 873	Wittenberg
- 12 743	- 11 671	- 12 111	- 12 224	- 12 005	- 12 208	- 13 336	- 13 429	Sachsen-Anhalt

Noch: Wanderungsgewinn bzw. -verlust seit 1990

Wanderungsgewinn bzw. -verlust								Kreisfreie Stadt Landkreis Land
2003	2004	2005	2006	2007	2008	2009	2010	
Personen								
- 803	- 670	- 522	- 569	- 760	- 651	- 371	- 268	Stadt Dessau-Roßlau
1 539	- 1 052	- 577	- 825	- 763	- 615	- 31	1 382	Stadt Halle (Saale)
331	23	3 190	1 347	1 100	458	1 175	1 742	Stadt Magdeburg
- 680	- 680	- 778	- 1 122	- 856	- 1 042	- 998	- 546	Altmarkkreis Salzwedel
- 2 238	- 2 241	- 1 651	- 1 797	- 1 936	- 1 624	- 1 464	- 1 408	Anhalt-Bitterfeld
- 571	- 984	- 1 424	- 1 502	- 1 645	- 1 888	- 1 272	- 985	Börde
- 1 414	- 1 245	- 1 738	- 1 406	- 1 903	- 1 561	- 1 332	- 739	Burgenlandkreis
- 1 262	- 1 693	- 1 300	- 1 687	- 1 796	- 1 781	- 1 366	- 721	Harz
- 782	- 673	- 818	- 710	- 847	- 972	- 164	- 420	Jerichower Land
- 1 530	- 1 391	- 1 413	- 1 598	- 1 737	- 1 940	- 1 570	- 1 108	Mansfeld-Südharz
- 1 379	- 1 004	- 974	- 1 100	- 1 421	- 1 952	- 1 478	- 1 192	Saalekreis
- 2 281	- 2 168	- 1 965	- 2 397	- 2 248	- 2 248	- 1 393	- 1 496	Salzlandkreis
- 667	- 1 924	- 1 282	- 1 172	- 1 480	- 1 484	- 1 177	- 1 052	Stendal
- 1 490	- 1 131	- 1 358	- 1 188	- 1 216	- 1 266	- 919	- 999	Wittenberg
- 13 227	- 16 833	- 12 610	- 15 726	- 17 508	- 18 566	- 12 360	- 7 810	Sachsen-Anhalt

Veröffentlichungen ¹⁾ im Statistischen Landesamt Sachsen-Anhalt

Im Monat Dezember 2011 erschienen:

Bestell-Nr.	Kennziffer/ Periodizität	Titel	Preis (in EUR)
1 Z 0 03	Z	Statistisches Monatsheft 12/11	5,50
3 A 1 02	A I, A II, A III - hj-1/11	Bevölkerung der Gemeinden; Natürliche Bevölkerungsbewegungen, Wanderungen - Stand: 30.06.2011 -	4,50
3 A 6 01	A VI - vj-4/10	Sozialversicherungspflichtig Beschäftigte - Stand: 31.12.2010 -	7,50
3 B 2 02	B II - j/10	Berufsbildung - Auszubildende und Prüfungen - Stand: 31.12.2010 -	8,50
3 B 6 01	B VI - j/10	Gerichtliche Ehelösungen - 1991 bis 2010 -	2,50
3 B 6 02	B VI - j/10	Strafverfolgung -2010 -	6,00
3 B 7 02 ²⁾	B VII - -/11	Landräte und Bürgermeister - Stand: 01.10.2011 -	4,00
3 C 1 05	C I - j/11	Anbau von Gemüse und Erdbeeren - Jahr 2011 -	3,00
3 C 3 05	C III - m-9/11	Schlachtungen und Geflügel - September 2011 -	1,50
3 G 1 01	G I, G IV - m-12/10	Entwicklung von Umsatz und Beschäftigten im Kraftfahrzeughandel, Einzelhandel und Gastgewerbe - Dezember 2010 -	3,00
3 G 1 01	G I, G IV - m-1/11	Entwicklung von Umsatz und Beschäftigten im Kraftfahrzeughandel, Einzelhandel und Gastgewerbe - Januar 2011 -	3,00
3 G 1 01	G I, G IV - m-2/11	Entwicklung von Umsatz und Beschäftigten im Kraftfahrzeughandel, Einzelhandel und Gastgewerbe - Februar 2011 -	3,00
3 G 1 01	G I, G IV - m-3/11	Entwicklung von Umsatz und Beschäftigten im Kraftfahrzeughandel, Einzelhandel und Gastgewerbe - März 2011 -	3,00
3 G 1 01	G I, G IV - m-4/11	Entwicklung von Umsatz und Beschäftigten im Kraftfahrzeughandel, Einzelhandel und Gastgewerbe - April 2011 -	3,00
3 G 3 01 ²⁾	G III - m-1/11	Aus- und Einfuhr- Januar 2011 - Vorläufige Ergebnisse	5,00
3 G 4 01	G IV - m-7/11	Gäste und Übernachtungen im Reiseverkehr, Beherbergungskapazität Juli 2011, Januar bis Juli 2011 - Vorläufige Ergebnisse -	6,00
3 H 1 06	H I - j/10	Personenbeförderung im Nahverkehr auf Schienen und Straßen sowie Fernverkehr mit Omnibussen - 2010 -	2,50
3 K 1 01	K I - j/10	Ausgaben und Einnahmen, Empfängerinnen und Empfänger der Sozialhilfe Jahr 2010	4,00
3 K 5 01	K V - j/10	Jugendhilfe - Jahr 2010 -	7,50
3 M 1 01	M I - vj-3/11	Verbraucherpreisindex - September 2011 -	6,00
3 P 5 01	P V - j/10	Basisdaten umweltökonomischer Gesamtrechnungen - 1991 bis 2010 -	9,50

1) Veröffentlichung als PDF-Datei kostenfrei erhältlich - bei Bestellung bitte die erste Stelle der Bestellnummer durch eine „6“ ersetzen

2) Veröffentlichung nicht als PDF-Datei erhältlich.