

# STATISTISCHE BERICHTE

A VI  
vj-3/11

Bestellnummer:  
3A601

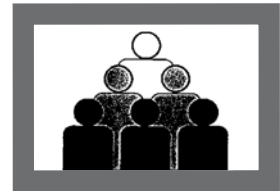

## Bevölkerung und Erwerbstätigkeit

### Sozialversicherungspflichtig Beschäftigte

Stand: 30.09.2011



SACHSEN-ANHALT

Statistisches Landesamt

Herausgabemonat: September 2012

Zu beziehen durch das  
Statistische Landesamt Sachsen-Anhalt  
Dezernat Öffentlichkeitsarbeit  
Postfach 20 11 56  
06012 Halle (Saale)

Preis: 6,00 EUR (kostenfrei als PDF-Datei verfügbar - Bestellnummer: 6A601)

Inhaltliche Verantwortung:

Dezernat: Volkswirtschaftliche Gesamtrechnungen  
Herr Buggisch  
Telefon: 0345 2318-305

Auskünfte erhalten Sie unter:

Telefon: 0345 2318-777  
Telefon: 0345 2318-715  
Telefon: 0345 2318-716

Telefax: 0345 2318-913  
Internet: <http://www.statistik.sachsen-anhalt.de>  
E-Mail: [info@stala.mi.sachsen-anhalt.de](mailto:info@stala.mi.sachsen-anhalt.de)

Vertrieb:

Telefon: 0345 2318-718  
E-Mail: [shop@stala.mi.sachsen-anhalt.de](mailto:shop@stala.mi.sachsen-anhalt.de)

Druck: Statistisches Landesamt Sachsen-Anhalt

© Statistisches Landesamt Sachsen-Anhalt, Halle (Saale), 2012

Auszugsweise Vervielfältigung und Verbreitung mit Quellenangabe gestattet.

Bibliothek und Besucherdienst (Merseburger Straße 2):

Montag bis Donnerstag: 9.00 Uhr bis 15.30 Uhr  
Freitag: 9.00 Uhr bis 13.00 Uhr } möglichst nach Vereinbarung

Telefon: 0345 2318-714  
E-Mail: [bibliothek@stala.mi.sachsen-anhalt.de](mailto:bibliothek@stala.mi.sachsen-anhalt.de)

# Statistischer Bericht

Sozialversicherungspflichtig  
Beschäftigte

Stand: 30.09.2011

Land Sachsen-Anhalt

## Inhaltsverzeichnis

	Seite
Vorbemerkungen	4
Meldeweg	7
Ergebnisse	8
<b>Tabellen:</b>	
<b>1. Sozialversicherungspflichtig Beschäftigte am Arbeitsort</b>	
1.1 Sozialversicherungspflichtig Beschäftigte am Arbeitsort am 30.09.2011 nach Strukturmerkmalen	13
1.2 Sozialversicherungspflichtig Beschäftigte am Arbeitsort nach Wirtschaftsabschnitten und ausgewählten Wirtschaftsabteilungen im Zeitraum 30.09.2009 bis 30.09.2011	14
1.3 Sozialversicherungspflichtig Beschäftigte am Arbeitsort am 30.09.2011 nach Wirtschaftsabschnitten und ausgewählten Wirtschaftsabteilungen, Vollzeit- und Teilzeitbeschäftigten, Auszubildenden sowie deutschen und ausländischen Beschäftigten	16
1.4 Sozialversicherungspflichtig Beschäftigte am Arbeitsort am 30.09.2011 nach Geschlecht, zusammengefassten Wirtschaftsabschnitten und Altersgruppen	18
1.5 Sozialversicherungspflichtig Beschäftigte am Arbeitsort am 30.09.2011 nach deutschen und ausländischen Beschäftigten, zusammengefassten Wirtschaftsabschnitten und Altersgruppen	20
1.6 Sozialversicherungspflichtig Beschäftigte am Arbeitsort in den kreisfreien Städten und Landkreisen vom 30.09.2008 bis 30.09.2011	24
1.7 Sozialversicherungspflichtig Beschäftigte am Arbeitsort in den kreisfreien Städten und Landkreisen am 30.09.2011 nach zusammengefassten Wirtschaftsabschnitten	26
1.8 Sozialversicherungspflichtig Beschäftigte am Arbeitsort in den kreisfreien Städten und Landkreisen am 30.09.2011 nach Ausbildungsabschlüssen, Altersklassen sowie Auszubildende	28
1.9 Sozialversicherungspflichtig Beschäftigte am Arbeitsort in den kreisfreien Städten und Landkreisen am 30.09.2011 nach deutschen und ausländischen Beschäftigten sowie Vollzeit- und Teilzeitbeschäftigten	30
<b>Grafiken:</b>	
1. Sozialversicherungspflichtig Beschäftigte (Arbeitsortprinzip) am 30.09.2011 - Anteile der Wirtschaftsabschnitte -	31
2. Sozialversicherungspflichtig Beschäftigte (Arbeitsortprinzip) am 30.09.2011 nach Altersgruppen und Geschlecht	31

<b>2.</b>	<b>Sozialversicherungspflichtig Beschäftigte am Wohnort</b>	
2.1	Sozialversicherungspflichtig Beschäftigte am Wohnort am 30.09.2011 nach Strukturmerkmalen	35
2.2	Sozialversicherungspflichtig Beschäftigte am Wohnort nach Wirtschaftsabschnitten und ausgewählten Wirtschaftsabteilungen im Zeitraum 30.09.2009 bis 30.09.2011	36
2.3	Sozialversicherungspflichtig Beschäftigte am Wohnort am 30.09.2011 nach Wirtschaftsabschnitten und ausgewählten Wirtschaftsabteilungen, Vollzeit- und Teilzeitbeschäftigten, Auszubildenden sowie deutschen und ausländischen Beschäftigten	38
2.4	Sozialversicherungspflichtig Beschäftigte am Wohnort am 30.09.2011 nach Geschlecht, zusammengefassten Wirtschaftsabschnitten und Altersgruppen	40
2.5	Sozialversicherungspflichtig Beschäftigte am Wohnort am 30.09.2011 nach deutschen und ausländischen Beschäftigten, zusammengefassten Wirtschaftsabschnitten und Altersgruppen	42
2.6	Sozialversicherungspflichtig Beschäftigte am Wohnort in den kreisfreien Städten und Landkreisen vom 30.09.2008 bis 30.09.2011	46
2.7	Sozialversicherungspflichtig Beschäftigte am Wohnort in den kreisfreien Städten und Landkreisen am 30.09.2011 nach zusammengefassten Wirtschaftsabschnitten	48
2.8	Sozialversicherungspflichtig Beschäftigte am Wohnort in den kreisfreien Städten und Landkreisen am 30.09.2011 nach Ausbildungsabschlüssen, Altersklassen sowie Auszubildende	50
2.9	Sozialversicherungspflichtig Beschäftigte am Wohnort in den kreisfreien Städten und Landkreisen am 30.09.2011 nach deutschen und ausländischen Beschäftigten sowie Vollzeit- und Teilzeitbeschäftigten	52

## Vorbemerkungen

In diesem Bericht werden für den Quartalsstichtag 30.09.2011 die sozialversicherungs-pflichtig Beschäftigten nach ausgewählten Merkmalen veröffentlicht.

Die Ergebnisse beruhen auf Online-Auswertungen des Statistischen Landesamtes aus der Ergebnisdatenbank der Beschäftigungsstatistik (Datamart BST im Data Warehouse) der Bundesagentur für Arbeit.

Zum Jahresbeginn 2008 erfolgte die Umstellung der Klassifikation der Wirtschaftszweige WZ 2003 auf WZ 2008. Langfristige Vergleiche mit den Ergebnissen aus der Vorgängerversion WZ 2003 sind nur eingeschränkt möglich.

Beim Übergang auf die WZ 2008 wurde nicht nur die Gliederungsstruktur der Wirtschaftszweigklassifikation in einigen Bereichen umfassend geändert, es wurde auch der Abdeckungsbereich der Klassifikation erweitert. Um geänderte Produktionsformen und neue Tätigkeiten zu berücksichtigen, wurden auf der obersten Klassifikationsebene konzeptionell neue Gliederungspositionen geschaffen und neue Unterteilungen eingeführt. Die WZ 2008 ist in einigen Bereichen tiefer gegliedert als ihre Vorgängerversion, vor allem im Bereich der Erbringung von Dienstleistungen sind alle Hierarchieebenen betroffen.

Auf der obersten Hierarchieebene der WZ 2008 lassen einige Abschnitte mit der Vorgängerversion der Klassifikation einen einfachen Vergleich zu. Allerdings verhindert die Einführung neuer Positionen auf Abschnittsebene, z.B. der Abschnitt „Information und Kommunikation“, einen Gesamtvergleich zwischen der WZ 2008 und der WZ 2003.

Ausführliche Informationen zur Umstellung der Wirtschaftszweigklassifikation sowie die genauen Zuordnungen und Bezeichnungen der Wirtschaftszweige sind im Internet auf den Seiten des Statistischen Bundesamtes unter <http://www.destatis.de> bei „Grundlagen – Klassifikationen“ zu finden.

Aufgrund der Umstellung auf die neue Klassifikation der Berufe KldB 2010 muss aktuell auf eine Gliederung nach Berufen, nach der Ausbildung sowie nach der Arbeitszeit verzichtet werden.

Da fehlerhafte Signierungen zu den einzelnen Merkmalen im Datenbestand der Bundesagentur für Arbeit nicht korrigiert, sondern als Fälle „ohne Angabe“ gekennzeichnet werden, können zu den Merkmalen auch Fälle „ohne Angabe“ auftreten.

Bis zum Ablauf von drei Kalenderjahren nach dem Auswertungstichtag haben die Ergebnisse vorläufigen Charakter.

Aus Gründen der besseren Lesbarkeit sind in den nachfolgenden Auswertungen nur die maskulinen Formen der Bezeichnungen von Personen aufgeführt. Sie betreffen insofern immer beide Geschlechter.

## 1. Grundlagen der Beschäftigungsstatistik

Die gesetzliche Grundlage für die Durchführung der Statistik sozialversicherungspflichtig Beschäftigter bildet das Dritte Buch Sozialgesetzbuch - Arbeitsförderung (SGB III). Nach § 281 ist die Bundesagentur für Arbeit damit beauftragt, aus den in ihrem Geschäftsbereich anfallenden Daten Statistiken, insbesondere über Beschäftigung und Arbeitslosigkeit der Arbeitnehmer sowie über Leistungen der Arbeitsförderung, zu erstellen. Auf der Grundlage der Meldungen nach § 28a des Vierten Buches Sozialgesetzbuch – Sozialversicherung (SGB IV) erstellt sie eine Statistik sozialversicherungspflichtig Beschäftigter. Aufgabe der Statistischen Ämter des Bundes und der Länder ist es, in Ergänzung dazu die im Rahmen des erwerbsstatistischen Gesamtsystems wichtigen Tabellen zu erstellen, für allgemeine Zwecke zu veröffentlichen und sie mit den Beschäftigten- und Entgeltangaben aus anderen Quellen zu koordinieren. Die Bundesagentur für Arbeit stellt dem Statistischen Bundesamt und den Statistischen Ämtern der Länder die hierfür erforderlichen anonymisierten Einzeldaten zu sozialversicherungspflichtig Beschäftigten gemäß § 282a Absatz 2 SGB III zur Verfügung.

Auf dieser Grundlage basiert der Aufbau einer Beschäftigungsstatistik durch das Statistische Bundesamt und die Statistischen Landesämter. Auf die Neuen Bundesländer und Berlin-Ost wurde dieses Verfahren ab dem 01.01.1991 übertragen. Ergebnisse dieser Statistik werden vierteljährlich seit 30.06.1993 veröffentlicht. Für die veröffentlichten Daten ist zu beachten, dass die regionalen und wirtschaftsfachlichen Zuordnungen der Beschäftigten entscheidend durch das Meldeverhalten der Arbeitgeber beeinflusst werden. So gibt es immer noch Arbeitgeber, die entgegen den Rechtsverordnungen ihre Arbeitnehmer nicht am jeweiligen Arbeitsort, sondern zentral an ihrem Hauptsitz bzw. mit der Wirtschaftsklasse des Hauptbetriebes melden. An der Beseitigung solcher und weiterer Falschzuordnungen wird ständig gearbeitet.

## 2. Meldeweg

Die Arbeitgeber senden die auf der o.g. gesetzlichen Grundlage geforderten Meldungen an die zuständigen Träger der Krankenkassen. Datengrundlage für das Abfrageschema sind die im Datamart BST in Kontenform für jeden Versicherten gespeicherten DEÜV-Melddaten. Liegen für einen Versicherten zum Stichtag mehrere Beschäftigungsverhältnisse vor, so ermittelt das Abfrageschema jeweils das aktuellste Beschäftigungsverhältnis. Handelt es sich hierbei - gemäß den Angaben zur Tätigkeit - um eine Teilzeitbeschäftigung, so wird das Versichertenkonto auf das Vorliegen einer parallel ausgeübten Vollzeitbeschäftigung durchsucht. Liegt eine solche vor, wird diese in die Bestandsauswertung einbezogen, ansonsten die im ersten Schritt ermittelte Teilzeitbeschäftigung. Dadurch wird verhindert, dass eine Nebenbeschäftigung die Hauptbeschäftigung überlagert. Nach formaler und inhaltlicher Prüfung und ggf. Korrektur werden die Meldungen an die Datenstellen der Rentenversicherungen weitergeleitet. Nach einer weiteren dort vorgenommenen Prüfung der Meldungen werden die für die Arbeitsverwaltung notwendigen Daten an die Bundesagentur für Arbeit in Nürnberg zur Speicherung und Auswertung übermittelt. Das Statistische Bundesamt und die statistischen Landesämter erhalten auf der Grundlage bestehender Verträge über einen Online-Zugriff auf die Datenbank der Bundesagentur für Arbeit Daten in anonymisierter Form für eigene Auswertungen (siehe Meldeschema auf Seite 7).

## 3. Erfasster Personenkreis

Als **sozialversicherungspflichtig Beschäftigte** werden alle Personen gezählt, für die zum Stichtag mittels eines Abfrageschemas ein Beschäftigungsverhältnis ermittelt wurde und die aufgrund des Personengruppenschlüssels in der Statistik berücksichtigt wurden. Dazu zählen Arbeitnehmer und Personen in beruflicher Ausbildung, die kranken-, renten-, pflegeversicherungspflichtig und/oder beitragspflichtig nach dem Recht der Arbeitsförderung sind oder für die von den Arbeitgebern Beitragsanteile nach dem Recht der Arbeitsförderung zu entrichten sind. Daneben besteht in wenigen Fällen auch für Selbstständige Versicherungspflicht in der Sozialversicherung.

Ab dem 01.04.1999 sind die gesetzlichen Regelungen zur Sozialversicherungspflicht ge-

ringfügiger Beschäftigungsverhältnisse grundlegend geändert bzw. ab dem 01.04.2003 modifiziert worden. Nach der maßgebenden Regelung des § 8 SGB IV wird zwar nach wie vor zwischen kurzfristigen Beschäftigungen (als „kurzfristig“ gilt eine Tätigkeit immer dann, wenn sie nach ihrer Eigenart oder im Voraus vertraglich auf höchstens zwei Monate oder 50 Arbeitstage begrenzt ist) auf der einen und geringfügig entlohnten Tätigkeiten (als „geringfügig entlohnt“ ist eine Tätigkeit immer dann zu klassifizieren, wenn bestimmte Einkommenshöchstgrenzen nicht überschritten werden) auf der anderen Seite unterschieden. Ab dem vorgenannten Stichtag gilt allerdings eine einheitliche und gegenwärtig auf 400 Euro festgeschriebene Entgeltgrenze (unter Wegfall der bisherigen zeitlichen Begrenzung).

Mit dem Gesetz zur Neuregelung der geringfügigen Beschäftigungsverhältnisse vom 24.03.1999 mit Wirkung vom 01.04.1999 bzw. mit der Modifizierung zum 01.04.2003 (Einführung der so genannten „Mini-Jobs“ mit Nichtanrechnung des ersten Mini-Jobs auf eine bereits vorliegende Hauptbeschäftigung) sind Arbeitgeber verpflichtet, auch für Personen, die ausschließlich geringfügig entlohnte Tätigkeiten ausüben, pauschalierte Beiträge zur Kranken- und Rentenversicherung zu entrichten, wobei der Beitrag zur Rentenversicherung von den Beschäftigten zur Erlangung verbesserter Leistungsansprüche durch freiwillige Zuzahlung aufgestockt werden kann.

Ausschließlich geringfügig entlohnte Personen, die nur wegen der gesetzlichen Neuregelung in den Kreis der sozialversicherungspflichtig Beschäftigten gelangt sind, werden in den Tabellen dieses Berichtes bis auf weiteres nicht nachgewiesen. Die Berichterstattung über diesen Personenkreis erfolgt gesondert durch die Bundesagentur für Arbeit. Personen, die als einzige Tätigkeit eine kurzzeitige Beschäftigung im Sinne des § 8 Absatz 1 SGB IV ausüben, bleiben auch nach den neuen rechtlichen Regelungen von der Versicherungspflicht befreit und sind daher ebenfalls nicht in diesem Bericht enthalten.

Zu den sozialversicherungspflichtig Beschäftigten zählen auch die durch Arbeitsbeschaffungsmaßnahmen oder Strukturanpassungsmaßnahmen geförderten Beschäftigten, soweit sie der Sozialversicherungspflicht unterliegen.

Beamte, der überwiegende Teil der Selbstständigen, mithelfende Familienangehörige,

Berufs- und Zeitsoldaten sowie Wehrpflichtige ohne vorangegangene Beschäftigung werden in der Statistik der sozialversicherungspflichtig Beschäftigten nicht erfasst.

Wehr- und Zivildienstleistende, die ihren Dienst aus einer ungekündigten Beschäftigung heraus ableisten, sowie Zeitsoldaten mit einer Verpflichtung bis zu zwei Jahren, sind ebenso wie die Arbeitnehmer, die wegen Krankheit (Arbeitsunfähigkeit nach der Lohnfortzahlung) oder wegen Erziehungsurlaub ihre Beschäftigung unterbrochen haben, im erfassten Personenkreis enthalten. Für sie erstellt der Arbeitgeber lediglich eine Unterbrechungsmeldung. Bei unbezahltem Urlaub oder Streik von mehr als 3 Wochen Dauer wird hingegen eine Abmeldung erstellt.

#### 4. Definitionen

Die **regionale Zuordnung** der sozialversicherungspflichtig Beschäftigten erfolgt nach dem so genannten Arbeitsortprinzip bzw. nach dem Wohnortprinzip. Das Arbeitsortprinzip besagt, dass die Beschäftigten der Gemeinde zugeordnet werden, in der der Betrieb, in dem sie beschäftigt sind, ansässig ist. Das Wohnortprinzip richtet sich nach dem im Meldebeleg mitgeteilten Wohnort des Beschäftigten.

Die **wirtschaftsfachliche Zuordnung** erfolgt ab dem Stichtag 31.03.2008 auf der Basis der neuen Klassifikation der Wirtschaftszweige 2008 für die Statistik der Bundesagentur für Arbeit (WZ 2008).

Die Abgrenzung der **Auszubildenden** erfolgt ab dem Stichtag 30.06.2008 nur noch nach dem Personengruppenschlüssel (102 und 141). Es werden nur Auszubildende mit einem gültigen Ausbildungsvertrag nachgewiesen. Anlernlinge, Praktikanten und Volontäre sind damit nicht mehr enthalten.

Die Ermittlung der beschäftigten **Ausländer** erfolgt über den Staatsangehörigkeitsschlüssel des Statistischen Bundesamtes, der in den DEÜV-Meldungen enthalten ist. Personen mit ungeklärter Staatsangehörigkeit oder Staatenlose werden nicht zu den ausländischen Beschäftigten gezählt. Daraus ergibt sich, dass die Summe aus deutschen und ausländischen Beschäftigten teilweise kleiner ist als die Zahl der Beschäftigten insgesamt.

Das **Alter** der Beschäftigten wird an jedem Erfassungstichtag anhand des Geburtsdatums ermittelt.

#### Abkürzungen

BST = Beschäftigungsstatistik  
 DEÜV = Datenerfassungs- und -übermittlungsverordnung  
 dar.= darunter  
 EU = Europäische Union

#### Zeichenerklärung

- = nichts vorhanden  
 . = Zahlenwert geheim zu halten  
 ... = Angabe fällt später an



## Von der Meldung des Arbeitgebers zur Statistik

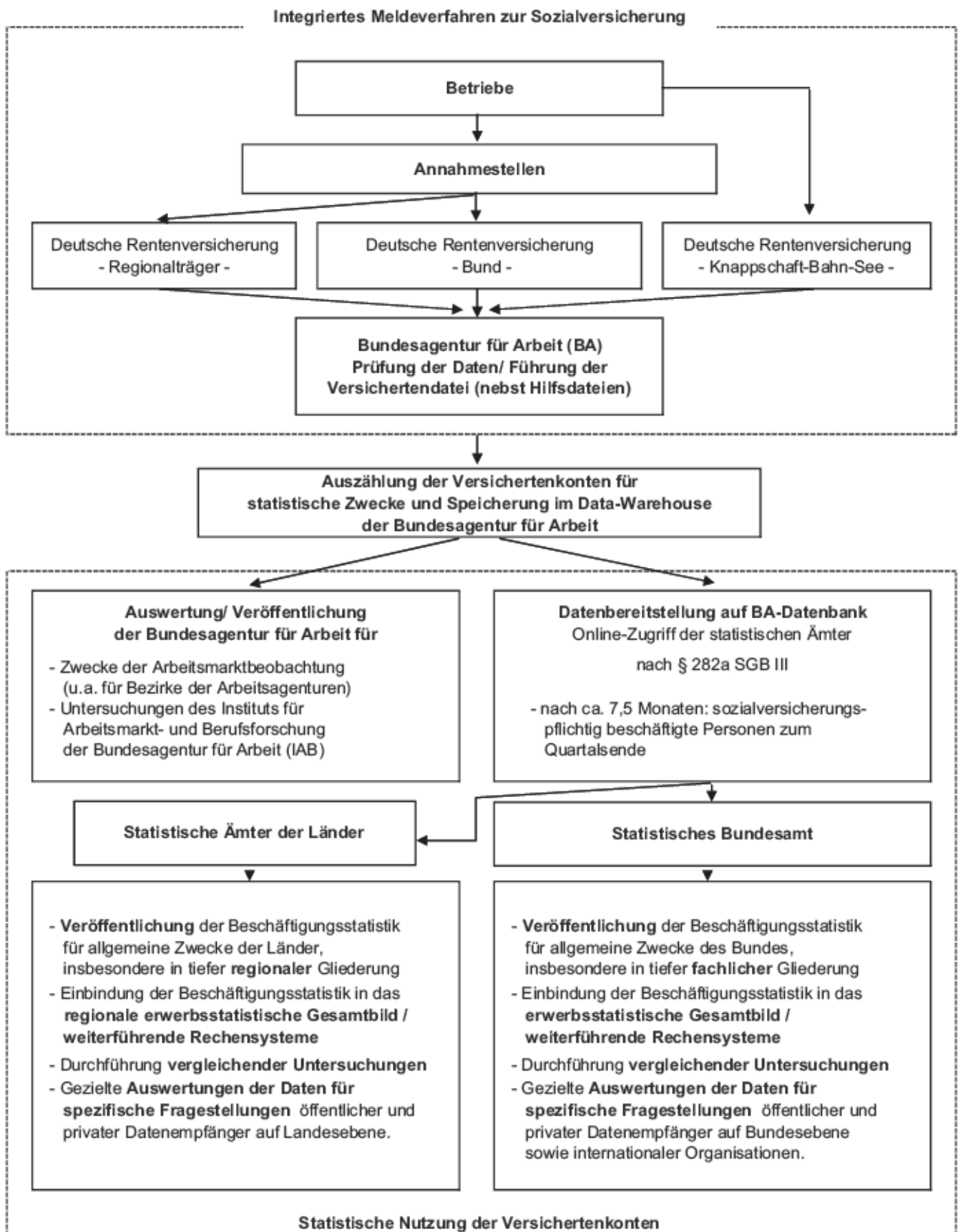

## Ergebnisse

Am 30. September 2011 hatten 771 604 sozialversicherungspflichtig Beschäftigte ihren Arbeitsplatz in Sachsen-Anhalt (Arbeitsortprinzip). Andererseits wohnten hier zum gleichen Stichtag 850 428 sozialversicherungspflichtig Beschäftigte (Wohnortprinzip). Somit überstieg die Zahl der Auspendler die der Einpendler um 78 824 Personen (Pendlersaldo). Da sich die am Wohnort registrierte Zahl der sozialversicherungspflichtig Beschäftigten stärker erhöhte als die am Arbeitsort, nahm der Auspendlerüberschuss gegenüber dem Vorquartal zu. Um die Beschäftigtenentwicklung zu veranschaulichen, wurden nachfolgend die Angaben von vor 5 Jahren mit aufgenommen.

Stichtag	Arbeitsort	Wohnort	Pendlersaldo
30.09.06	738 138	819 660	- 81 522
30.09.10	764 854	844 502	- 79 648
30.06.11	758 839	836 434	- 77 595
30.09.11	771 604	850 428	- 78 824

Die Zahl der am 30.09.2011 in Sachsen-Anhalt **arbeitenden** sozialversicherungspflichtig Beschäftigten veränderte sich gegenüber dem Stichtag

- 30.06.2011 um + 12 765 Personen,
- 30.09.2010 um + 6 750 Personen,
- 30.09.2006 um + 33 466 Personen.

Der hohe Zuwachs an Beschäftigten gegenüber dem **Vorquartal** (30.06.2011) wurde wie in allen vergangenen Jahren saisonbedingt besonders in den witterungsabhängigen Branchen erreicht. Gegenüber Ende Juni ist die Anzahl der Beschäftigten um 12 765 Personen gestiegen. Von diesem Anstieg profitierten insbesondere die männlichen Beschäftigten, deren Anzahl um 7 457 Personen bzw. um 1,9 % anstieg. Der Zuwachs der weiblichen Beschäftigten betrug 5 308 Personen (+ 1,4 %).

Fast alle Wirtschaftsabschnitte verzeichneten eine Steigerung gegenüber dem Vorquartal. Die meisten Zuwächse gab es in den Dienstleistungsbereichen (+ 8 397), und zwar in folgenden Wirtschaftsabschnitten: Handel, Instandhaltung und Reparatur von Kfz (+ 2 149), Ge-

sunheits- und Sozialwesen (+ 1 979), Erbringung von sonstigen wirtschaftlichen Dienstleistungen (+ 1 972), Verkehr und Lagerei (+ 922) sowie im Bereich Freiberufliche, wissenschaftliche und technische Dienstleistungen (+ 746). Auch im Produzierenden Gewerbe stieg die Anzahl der Beschäftigten um 3 680 Personen bzw. 1,7 % an. Allein im Verarbeitenden Gewerbe erhöhte sich die Anzahl der Beschäftigten um 2 560 Personen bzw. 1,9 %. Eine positive Entwicklung gab es auch im Baugewerbe (+ 673). Eine weitere Steigerung verzeichnete der Wirtschaftszweig Land- und Forstwirtschaft, Fischerei (+ 269). Dagegen verringerte sich die Anzahl der Beschäftigten im Wirtschaftsabschnitt Erziehung und Unterricht (- 469).

Gegenüber dem **Vorjahr** (30.09.2010) stieg die Anzahl der sozialversicherungspflichtig Beschäftigten am 30.09.2011 um 6 750 Personen (+ 0,9 %) an. Dabei erhöhte sich die Zahl der beschäftigten Männer um 4 341 Personen und die der Frauen um 2 409 Personen.

Innerhalb der drei großen Wirtschaftsbereiche hatte das Produzierende Gewerbe (+ 4 239) den größten Zuwachs. Insbesondere profitierte davon der Wirtschaftsabschnitt Verarbeitendes Gewerbe mit einem Plus von 4 600 Personen bzw. 3,5 %. Die Zunahme an Beschäftigten im Dienstleistungsbereich wurde durch die positive Entwicklung der Wirtschaftsabschnitte Gesundheits- und Sozialwesen (+ 2 408), Handel; Instandhaltung und Reparatur von Kfz (+ 2 288), Erbringung von sonstigen wirtschaftlichen Dienstleistungen (+ 2 209) und Freiberufliche, wissenschaftliche und technische Dienstleistungen (+ 924) erreicht. Rückgänge hatten dagegen die Wirtschaftsabschnitte Erziehung und Unterricht (- 3 504), Öffentliche Verwaltung, Verteidigung, Sozialversicherung (- 1 850) sowie Erbringung von sonstigen Dienstleistungen (- 1 188). Geringe Verluste erlitten u.a. auch das Baugewerbe (- 552) und die Land- und Forstwirtschaft, Fischerei (- 164).

Der Wirtschaftsabschnitt mit den meisten sozialversicherungspflichtig Beschäftigten war am 30.09.2011 das Verarbeitende Gewerbe mit 17,9 % aller sozialversicherungspflichtig Beschäftigten. Diesem folgten der Wirtschaftsabschnitt Gesundheits- und Sozialwesen mit 13,3 % sowie der Abschnitt Handel; Instandhaltung und Reparatur von Kraftfahrzeugen mit einem Anteil von 13,1 %.

Mehr als die Hälfte (55,8 %) aller sozialversicherungspflichtig Beschäftigten des Landes war am 30.09.2011 in der Altersgruppe der 40- bis 59-Jährigen. Die Altersgruppe der unter 20-Jährigen verzeichnete einen leichten Anstieg und betrug am Stichtag 2,3 %. Der Anteil der Altersgruppe „60 und älter“ stieg auf 5,5 % an.

Altersgruppe	Männer	Frauen
Unter 20	10 876	7 173
20 bis 29	75 574	62 798
30 bis 39	74 340	67 667
40 bis 49	105 652	114 030
50 bis 59	100 291	110 496
60 und älter	24 127	18 580

Der Anteil der Auszubildenden an allen Beschäftigten betrug 5,0 %.

Die Zahl der am 30.09.2011 in Sachsen-Anhalt **wohnenden** sozialversicherungspflichtig Beschäftigten veränderte sich gegenüber dem Stichtag

- 30.06.2011 um	+	13 994 Personen,
- 30.09.2010 um	+	5 926 Personen,
- 30.09.2006 um	+	30 768 Personen.

Gegenüber dem **Vorjahr** (30.09.2010) stieg die Anzahl der sozialversicherungspflichtig Beschäftigten (am Wohnort) um 5 926 Personen bzw. 0,7 % an. Die höchsten Zuwächse hatten die Landkreise Altmarkkreis Salzwedel (+ 517) und Burgenlandkreis (+ 515). Diesen folgten die Landkreise Jerichower Land (+ 311), Saalekreis (+ 179) und Wittenberg (+ 151). Mehr Beschäftigte als vor einem Jahr gab es auch in den kreisfreien Städten Magdeburg (+ 2 882), Halle (+ 1 797) und Dessau-Roßlau (+ 319). Rückgänge hatten u.a. die Landkreise Anhalt-Bitterfeld (- 340), Stendal (- 156), Mansfeld-Südharz (- 155) und Salzlandkreis (- 112).

Im Vergleich zum **Vorquartal** (30.06.2011) erhöhte sich die Beschäftigtenzahl um 13 994 Personen oder 1,7 %. Ausnahmslos alle Landkreise verzeichneten eine positive Entwicklung. Insbesondere profitierten davon die kreisfreien Städte Halle (+ 1 600) und Magdeburg (+ 1 479). Mehr Beschäftigte als Ende Juni 2011 gab es auch in der Stadt Dessau-Roßlau (+ 634). Auf der Landkreisebene verzeichneten die Landkreise Harz (+ 1 600), Salzlandkreis (+ 1 222), Burgenlandkreis (+ 1 141), Saalekreis (+ 1 134), Anhalt-Bitterfeld (+ 1 072), Börde (+ 893), Stendal (+ 864), Wittenberg (+ 791), Altmarkkreis-Salzwedel (+ 625) und Jerichower Land (+ 564) die größten Zuwächse an Beschäftigten.



## **Teil 1**

### **Sozialversicherungspflichtig Beschäftigte am Arbeitsplatz**



## 1.1 Sozialversicherungspflichtig Beschäftigte am Arbeitsort am 30.09.2011 nach Strukturmerkmalen

Merkmal	Insgesamt	Männlich	Weiblich	Veränderung gegenüber Vorquartal			Veränderung gegenüber Vorjahresquartal		
				insgesamt	männlich	weiblich	insgesamt	männlich	weiblich
	Anzahl			%					
<b>Beschäftigte insgesamt<sup>1)</sup></b>	<b>771 604</b>	<b>390 860</b>	<b>380 744</b>	<b>1,7</b>	<b>1,9</b>	<b>1,4</b>	<b>0,9</b>	<b>1,1</b>	<b>0,6</b>
darunter Auszubildende	38 710	22 916	15 794	11,9	15,3	7,3	-10,2	-10,1	-10,2
<b>nach Altersgruppen</b>									
Alter von ... bis unter ... Jahren									
unter 20	18 049	10 876	7 173	40,6	40,7	40,3	-9,5	-8,6	-10,9
20 bis 30	138 372	75 574	62 798	1,5	1,6	1,4	0,5	0,4	0,7
30 bis 40	142 007	74 340	67 667	0,6	0,6	0,5	-0,1	0,6	-0,8
40 bis 50	219 682	105 652	114 030	0,2	0,3	0,1	-1,4	-1,0	-1,8
50 bis 60	210 787	100 291	110 496	1,1	1,3	1,0	2,5	2,4	2,6
60 und mehr	42 707	24 127	18 580	4,6	4,3	5,0	16,8	16,5	17,1
<b>nach Staatsangehörigkeit</b>									
Deutsche Beschäftigte	761 517	384 386	377 131	1,6	1,8	1,3	0,7	0,8	0,5
Ausländische Beschäftigte	9 863	6 342	3 521	9,0	10,0	7,2	20,5	21,8	18,2
darunter aus EU-Ländern (EU-27)	4 468	3 099	1 369	14,9	18,4	7,5	41,6	46,5	31,6
<b>nach beruflicher Ausbildung</b>									
Mit abgeschlossener Berufsausbildung	...	...	...	...	...	...	...	...	...
davon mit Abschluss an einer									
Berufsfach-/ Fachschule	...	...	...	...	...	...	...	...	...
Fachhochschule	...	...	...	...	...	...	...	...	...
wiss. Hochschule, Universität	...	...	...	...	...	...	...	...	...
Ohne abgeschlossene Berufsausbildung	...	...	...	...	...	...	...	...	...
<b>nach Berufsbereichen</b>									
Pflanzenbauer, Tierzüchter, Fischereiberufe	...	...	...	...	...	...	...	...	...
Bergleute, Mineralgewinner	...	...	...	...	...	...	...	...	...
Fertigungsberufe	...	...	...	...	...	...	...	...	...
Technische Berufe	...	...	...	...	...	...	...	...	...
Dienstleistungsberufe	...	...	...	...	...	...	...	...	...
Sonstige Arbeitskräfte	...	...	...	...	...	...	...	...	...
<b>nach Vollzeit-/Teilzeitbeschäftigung</b>									
Vollzeitbeschäftigte	...	...	...	...	...	...	...	...	...
Teilzeitbeschäftigte	...	...	...	...	...	...	...	...	...
mit weniger als 18 Wochenstunden	...	...	...	...	...	...	...	...	...
mit 18 Wochenstunden und mehr	...	...	...	...	...	...	...	...	...
<b>nach zusammengefassten Wirtschaftsabschnitten<sup>2)</sup></b>									
Land- und Forstwirtschaft, Fischerei	16 303	11 540	4 763	1,7	2,2	0,4	-1,0	-0,8	-1,5
Produzierendes Gewerbe	223 596	175 022	48 574	1,7	1,9	1,0	1,9	2,2	1,1
Produzierendes Gewerbe ohne Baugewerbe	161 494	119 539	41 955	1,9	2,2	1,0	3,1	3,6	1,5
Verarbeitendes Gewerbe	137 928	101 173	36 755	1,9	2,2	1,0	3,5	4,1	1,7
Baugewerbe	62 102	55 483	6 619	1,1	1,1	0,8	-0,9	-0,8	-1,3
Dienstleistungsbereiche	531 279	204 031	327 248	1,6	1,9	1,4	0,4	0,3	0,6
Handel, Verkehr, Gastgewerbe	166 448	81 976	84 472	2,2	2,4	2,1	1,9	1,7	2,1
Information und Kommunikation	9 434	6 055	3 379	1,0	0,6	1,6	0,9	1,3	0,3
Finanz- und Versicherungsdienstleistg.	13 607	3 997	9 610	1,3	1,9	1,1	-1,0	-1,0	-1,0
Grundstücks- und Wohnungswesen	7 084	3 260	3 824	1,7	3,1	0,4	3,1	4,8	1,6
Freiberufl., wissenschaftl., techn. Dienstleistg.; sonstige wirtschaftl. Dienstleistg.	100 851	52 544	48 307	2,8	2,9	2,6	3,2	3,0	3,4
Öff. Verwaltung, Verteidigung, Sozialvers.; Erzieh. u. Unterr.; Gesundh.- u. Sozialw.	207 123	48 762	158 361	0,8	0,5	0,9	-1,4	-4,1	-0,6
Kunst, Unterhaltung und Erholung; sonst. Dienstleistg.; Priv. Haushalte; Exterr. Org.	26 732	7 437	19 295	0,1	-1,6	0,7	-3,8	-6,0	-2,9

1) einschließlich Fälle ohne Angabe

2) Klassifikation der Wirtschaftszweige, Ausgabe 2008 (WZ 2008)

**1.2 Sozialversicherungspflichtig Beschäftigte  
ausgewählten Wirtschaftsabteilungen**

WZ 2008 <sup>1)</sup>	Wirtschaftsgliederung	30.09.2009	31.12.2009	31.03.2010
<b>A</b>	<b>Land- und Forstwirtschaft, Fischerei</b>	<b>16 655</b>	<b>14 934</b>	<b>15 391</b>
<b>B-F</b>	<b>Produzierendes Gewerbe</b>	<b>216 706</b>	<b>210 331</b>	<b>207 931</b>
B-E	Produzierendes Gewerbe ohne Baugewerbe	155 229	153 111	152 053
B	Bergbau u. Gew. v. Steinen u. Erden	6 564	6 399	6 364
C	Verarbeitendes Gewerbe	131 824	129 950	129 182
10-12	Herst. v. Nahr.- u. Futterm., Getr. u. Tabakerzeugn.	21 959	21 933	21 860
13-15	Herst. v. Textil., Bekleid., Leder, Lederw. u. Schuhen	1 404	1 371	1 446
16-18	Herst. v. Holzw., Papier, Pappe u. Druckerzeugn.	7 396	7 324	7 284
19	Kokerei und Mineralölverarbeitung	1 175	1 171	1 188
20	Herst. v. chemischen Erzeugnissen	11 218	11 132	11 038
21	Herst. v. pharmazeutischen Erzeugnissen	3 734	3 755	3 741
22-23	Herst. v. Gummi- u. Kunststoffwaren, Glas u. Glasw., Keramik, Verarb. v. Steinen u. Erden	15 790	15 400	15 523
24-25	Metallerzeugung u. -bearb., H. v. Metallerzeugn.	29 505	28 734	28 385
26	Herst. v. DV-Geräten, elektron. u. opt. Erzeugn.	6 386	6 237	5 927
27	Herst. v. elektrischen Ausrüstungen	4 071	4 011	4 112
28	Maschinenbau	12 880	12 863	12 855
29-30	Fahrzeugbau	5 014	4 961	5 065
31-33	Herst. v. Möbeln u. sonst. Waren, Rep. u. Install. von Maschinen und Ausrüstungen	11 292	11 058	10 758
D	Energieversorgung	6 381	6 366	6 346
E	Wasservers.; Abwasser- u. Abfallentsorgung, Beseitigung v. Umweltverschmutzungen	10 460	10 396	10 161
F	Baugewerbe	61 477	57 220	55 878
41-42	Hoch- und Tiefbau	20 711	18 899	18 673
43	Vorb. Baustellenarbeiten, Bauinstallation und sonstiges Ausbaugewerbe	40 766	38 321	37 205
<b>G-U</b>	<b>Dienstleistungsbereiche</b>	<b>522 141</b>	<b>519 606</b>	<b>512 478</b>
G-I	Handel, Verkehr, Gastgewerbe	162 096	160 538	158 314
G	Handel; Instandhaltung und Rep. von Kfz	98 132	97 471	96 112
45	Handel mit Kfz; Instandh. u. Rep. von Kfz	16 185	16 071	15 757
46	Großhandel (ohne Handel mit Kfz)	23 191	22 608	22 484
47	Einzelhandel (ohne Handel mit Kfz)	58 756	58 792	57 871
H	Verkehr und Lagerei	43 156	42 835	42 527
I	Gastgewerbe	20 808	20 232	19 675
J	Information und Kommunikation	9 528	9 418	9 323
58-60	Verlagswesen, audiovisuelle Medien u. Rundfunk	2 183	2 229	2 180
61	Telekommunikation	1 616	1 594	1 585
62-63	Informat.technologische u. Informat.dienstleistg.	5 729	5 595	5 558
K	Finanz- und Versicherungsdienstleistg.	13 655	13 632	13 570
64	Erbrg. v. Finanzdienstleistg.	9 868	9 850	9 817
65-66	Versicherungen u. Pensionskassen; mit Finanz- u. Versicherungsdienstleistg. verb. Tätigk.	3 787	3 782	3 753
L	Grundstücks- und Wohnungswesen	6 828	6 713	6 672
M-N	Freiberufl., wissenschaftl., techn. Dienstleistg.; sonst. wirtschaftl. Dienstleistg.	90 119	88 914	87 780
M	Freiberufl., wissenschaftl. u. techn. Dienstleistg.	26 435	26 245	26 111
69-71	Erbrg. v. freiberufl. u. techn. Dienstleistg.	20 112	20 031	19 987
72	Forschung und Entwicklung	3 898	3 852	3 813
73-75	Sonst. freiberufl., wiss. u. techn. Tätigk., Veterinärw.	2 425	2 362	2 311
N	Erbrg. v. sonst. wirtschaftl. Dienstleistg.	63 684	62 669	61 669
78.2, 78.3	dar. Überlassung von Arbeitskräften	19 612	19 055	19 556
O-Q	Öff. Verwaltung, Verteidigung, Sozialvers.; Erzieh. u. Unterr.; Gesundh.- u. Sozialw.	211 654	212 247	209 233
O	Öff. Verwaltung, Verteidigung, Sozialvers.	66 740	65 879	65 138
84.1	dar. Öffentliche Verwaltung	48 546	48 087	47 738
P	Erziehung und Unterricht	46 950	47 939	45 498
Q	Gesundheits- und Sozialwesen	97 964	98 429	98 597
86	Gesundheitswesen	56 262	56 295	56 332
87-88	Heime und Sozialwesen	41 702	42 134	42 265
R-U	Kunst, Unterhaltung und Erholung; sonst. Dienstleistg.; Priv. Haushalte; Exterr. Org.	28 261	28 144	27 586
R	Kunst, Unterhaltung und Erholung	5 737	5 781	5 640
S	Erbrg. v. sonstigen Dienstleistungen	22 264	22 093	21 664
T	Priv. Haushalte mit Hauspersonal; Dienstleistg. u. Herst. v. Waren durch priv. Haush. f. d. Eigenbed.	252	262	274
U	Exterritoriale Organisationen und Körperschaften	8	8	8
	<b>Insgesamt<sup>2)</sup></b>	<b>755 525</b>	<b>744 890</b>	<b>735 920</b>

1) Klassifikation der Wirtschaftszweige, Ausgabe 2008 (WZ 2008). Zusätzlich werden ausgewählte Wirtschaftsabteilungen und -gruppen nachgewiesen. 2) Einschließlich Fälle ohne Angabe zur Wirtschaftsgliederung.



am Arbeitsort nach Wirtschaftsabschnitten und  
im Zeitraum 30.09.2009 bis 30.09.2011

30.06.2010	30.09.2010	31.12.2010	31.03.2011	30.06.2011	30.09.2011	WZ 2008 <sup>1)</sup>
<b>16 056</b>	<b>16 467</b>	<b>14 782</b>	<b>15 297</b>	<b>16 034</b>	<b>16 303</b>	<b>A</b>
<b>213 870</b>	<b>219 357</b>	<b>214 139</b>	<b>214 804</b>	<b>219 916</b>	<b>223 596</b>	<b>B-F</b>
153 477	156 703	156 091	156 513	158 487	161 494	B-E
6 398	6 527	6 432	6 388	6 453	6 603	B
130 460	133 328	132 991	133 575	135 368	137 928	C
21 857	22 287	22 189	22 046	22 287	22 908	10-12
1 476	1 484	1 451	1 498	1 518	1 526	13-15
7 370	7 509	7 483	7 603	7 584	7 541	16-18
1 206	1 230	1 229	1 243	1 202	1 237	19
11 126	11 366	11 295	11 358	11 492	11 668	20
3 762	3 828	3 872	3 900	3 991	4 022	21
15 939	16 394	16 108	15 340	15 974	17 245	22-23
28 632	29 402	28 978	28 918	29 236	30 061	24-25
6 022	6 185	6 084	6 086	6 046	5 968	26
4 097	4 127	4 213	4 141	4 271	4 502	27
13 120	13 531	14 082	14 240	14 370	14 891	28
4 942	4 857	5 024	6 261	6 283	5 185	29-30
10 911	11 128	10 983	10 941	11 114	11 174	31-33
6 343	6 494	6 470	6 421	6 424	6 565	D
10 276	10 354	10 198	10 129	10 242	10 398	E
60 393	62 654	58 048	58 291	61 429	62 102	F
20 063	20 608	19 203	19 583	20 422	20 245	41-42
40 330	42 046	38 845	38 708	41 007	41 857	43
<b>519 060</b>	<b>528 905</b>	<b>522 576</b>	<b>516 533</b>	<b>522 882</b>	<b>531 279</b>	<b>G-U</b>
160 347	163 364	161 350	160 285	162 841	166 448	G-I
96 411	98 628	98 427	98 169	98 767	100 916	G
15 785	16 309	16 238	16 080	16 136	16 652	45
22 793	23 017	22 890	22 773	22 661	22 982	46
57 833	59 302	59 299	59 316	59 970	61 282	47
43 292	44 088	43 152	42 764	43 552	44 474	H
20 644	20 648	19 771	19 352	20 522	21 058	I
9 319	9 348	9 299	9 255	9 344	9 434	J
2 179	2 181	2 191	2 028	1 995	2 000	58-60
1 510	1 580	1 565	1 594	1 573	1 531	61
5 630	5 587	5 543	5 633	5 776	5 903	62-63
13 540	13 740	13 667	13 569	13 430	13 607	K
9 788	9 980	9 935	9 865	9 752	9 912	64
3 752	3 760	3 732	3 704	3 678	3 695	65-66
6 787	6 872	6 808	6 784	6 969	7 084	L
93 070	97 718	95 118	93 981	98 133	100 851	M-N
26 252	26 579	26 744	26 741	26 757	27 503	M
20 009	20 280	20 574	20 596	20 488	21 089	69-71
3 935	3 879	3 741	3 721	3 767	3 841	72
2 308	2 420	2 429	2 424	2 502	2 573	73-75
66 818	71 139	68 374	67 240	71 376	73 348	N
23 145	24 909	23 907	23 506	25 962	26 774	78.2, 78.3
208 369	210 069	208 991	205 914	205 450	207 123	O-Q
64 340	64 405	63 639	63 126	62 392	62 555	O
47 855	48 026	47 385	46 882	47 123	47 315	84.1
45 276	45 260	44 743	42 401	42 225	41 756	P
98 753	100 404	100 609	100 387	100 833	102 812	Q
56 381	57 058	57 110	57 020	57 097	57 824	86
42 372	43 346	43 499	43 367	43 736	44 988	87-88
27 628	27 794	27 343	26 745	26 715	26 732	R-U
5 738	5 861	5 750	5 642	5 910	5 974	R
21 594	21 629	21 304	20 809	20 501	20 441	S
288	296	281	286	296	309	T
8	8	8	8	8	8	U
<b>749 102</b>	<b>764 854</b>	<b>751 618</b>	<b>746 642</b>	<b>758 839</b>	<b>771 604</b>	

**1.3 Sozialversicherungspflichtig Beschäftigte am Arbeitsort am 30.09.2011 nach Wirtschaftsabschnitten und ausgewählten Wirtschaftsabteilungen, Vollzeit- und Teilzeitbeschäftigten, Auszubildenden sowie deutschen und ausländischen Beschäftigten**

WZ 2008 <sup>1)</sup>	Wirtschaftsgliederung	Insgesamt <sup>2)</sup>	Und zwar				
			Vollzeit- beschäftigte	Teilzeit- beschäftigte	Auszu- bildende	deutsche	auslän- dische <sup>3)</sup>
						Beschäftigte	
	<b>Insgesamt</b>						
<b>A</b>	<b>Land- und Forstwirtschaft, Fischerei</b>	<b>16 303</b>	...	...	<b>751</b>	<b>15 940</b>	<b>358</b>
<b>B-F</b>	<b>Produzierendes Gewerbe</b>	<b>223 596</b>	...	...	<b>12 338</b>	<b>221 317</b>	<b>2 222</b>
B-E	Produzierendes Gewerbe ohne Baugewerbe	161 494	...	...	9 630	160 061	1 397
B	Bergbau u. Gew. v. Steinen u. Erden	6 603	...	...	440	6 588	12
C	Verarbeitendes Gewerbe	137 928	...	...	8 392	136 567	1 330
10-12	Herst. v. Nahr.- u. Futterm., Getr. u. Tabakerzeugn.	22 908	...	...	1 331	22 557	341
13-15	Herst. v. Textil., Bekleid., Leder, Lederw. u. Schuhen	1 526	...	...	69	1 524	.
16-18	Herst. v. Holzw., Papier, Pappe u. Druckerzeugn.	7 541	...	...	457	7 493	46
19	Kokerei und Mineralölverarbeitung	1 237	...	...	95	1 226	.
20	Herst. v. chemischen Erzeugnissen	11 668	...	...	745	11 583	80
21	Herst. v. pharmazeutischen Erzeugnissen	4 022	...	...	245	4 009	13
22-23	Herst. v. Gummi- u. Kunststoffwaren, Glas u. Glasw., Keramik, Verarb. v. Steinen u. Erden	17 245	...	...	728	17 103	141
24-25	Metallerzeugung u. -bearb., H. v. Metallerzeugn	30 061	...	...	2 094	29 683	367
26	Herst. v. DV-Geräten, elektron. u. opt. Erzeugn.	5 968	...	...	242	5 920	47
27	Herst. v. elektrischen Ausrüstungen	4 502	...	...	268	4 470	32
28	Maschinenbau	14 891	...	...	1 053	14 762	129
29-30	Fahrzeugbau	5 185	...	...	346	5 140	44
31-33	Herst. v. Möbeln u. sonst. Waren, Rep. u. Install. von Maschinen und Ausrüstungen	11 174	...	...	719	11 097	77
D	Energieversorgung	6 565	...	...	441	6 554	10
E	Wasservers.; Abwasser- u. Abfallentsorgung, Beseitigung v. Umweltverschmutzungen	10 398	...	...	357	10 352	45
F	Baugewerbe	62 102	...	...	2 708	61 256	825
41-42	Hoch- und Tiefbau	20 245	...	...	671	19 935	301
43	Vorb. Baustellenarbeiten, Bauinstallation und sonstiges Ausbaugewerbe	41 857	...	...	2 037	41 321	524
<b>G-U</b>	<b>Dienstleistungsbereiche</b>	<b>531 279</b>	...	...	<b>25 202</b>	<b>523 835</b>	<b>7 282</b>
G-I	Handel, Verkehr, Gastgewerbe	166 448	...	...	9 372	163 741	2 671
G	Handel; Instandhaltung und Rep. von Kfz	100 916	...	...	6 625	100 144	751
45	Handel mit Kfz; Instandh. u. Rep. von Kfz	16 652	...	...	1 989	16 563	84
46	Großhandel (ohne Handel mit Kfz)	22 982	...	...	1 030	22 722	257
47	Einzelhandel (ohne Handel mit Kfz)	61 282	...	...	3 606	60 859	410
H	Verkehr und Lagerei	44 474	...	...	1 083	43 958	514
I	Gastgewerbe	21 058	...	...	1 664	19 639	1 406
J	Information und Kommunikation	9 434	...	...	335	9 295	135
58-60	Verlagswesen, audiovisuelle Medien u. Rundfunk	2 000	...	...	107	1 987	12
61	Telekommunikation	1 531	...	...	9	1 524	6
62-63	Informat.technologische u. Informat.dienstleistg.	5 903	...	...	219	5 784	117
K	Finanz- und Versicherungsdienstleistg.	13 607	...	...	867	13 571	34
64	Erbrg. v. Finanzdienstleistg.	9 912	...	...	642	9 897	15
65-66	Versicherungen u. Pensionskassen; mit Finanz- u. Versicherungsdienstleistg. verb. Tätigk.	3 695	...	...	225	3 674	19
L	Grundstücks- und Wohnungswesen	7 084	...	...	219	7 040	43
M-N	Freiberufl., wissenschaftl., techn. Dienstleistg.; sonst. wirtschaftl. Dienstleistg.	100 851	...	...	2 343	98 397	2 419
M	Freiberufl., wissenschaftl. u. techn. Dienstleistg.	27 503	...	...	1 590	27 089	408
69-71	Erbrg. v. freiberufl. u. techn. Dienstleistg.	21 089	...	...	1 309	20 961	126
72	Forschung und Entwicklung	3 841	...	...	113	3 581	256
73-75	Sonst. freiberufl., wiss. u. techn. Tätigk., Veterinärw.	2 573	...	...	168	2 547	26
N	Erbrg. v. sonst. wirtschaftl. Dienstleistg.	73 348	...	...	753	71 308	2 011
78.2, 78.3	dar. Überlassung von Arbeitskräften	26 774	...	...	86	26 147	616
O-Q	Öff. Verwaltung, Verteidigung, Sozialvers.; Erzieh. u. Unterr.; Gesundh.- u. Sozialw.	207 123	...	...	10 534	205 456	1 596
O	Öff. Verwaltung, Verteidigung, Sozialvers.	62 555	...	...	1 647	62 362	185
84.1	dar. Öffentliche Verwaltung	47 315	...	...	1 028	47 136	171
P	Erziehung und Unterricht	41 756	...	...	4 555	41 171	565
Q	Gesundheits- und Sozialwesen	102 812	...	...	4 332	101 923	846
86	Gesundheitswesen	57 824	...	...	2 769	57 152	658
87-88	Heime und Sozialwesen	44 988	...	...	1 563	44 771	188
R-U	Kunst, Unterhaltung und Erholung; sonst. Dienstleistg.; Priv. Haushalte; Exterr. Org.	26 732	...	...	1 532	26 335	384
R	Kunst, Unterhaltung und Erholung	5 974	...	...	168	5 734	237
S	Erbrg. v. sonstigen Dienstleistungen	20 441	...	...	1 364	20 294	137
T	Priv. Haushalte mit Hauspersonal; Dienstleistg. u. Herst. v. Waren durch priv. Haush. f. d. Eigenbed.	309	...	...	-	302	7
U	Exterritoriale Organisationen und Körperschaften	8	...	...	-	5	3
	<b>Insgesamt<sup>4)</sup></b>	<b>771 604</b>	...	...	<b>38 710</b>	<b>761 517</b>	<b>9 863</b>

1) Klassifikation der Wirtschaftszweige, Ausgabe 2008 (WZ 2008) - 2) einschließlich Fälle "ohne Angabe" -

3) ohne "Staatenlos" bzw. "Personen mit ungeklärter Staatsangehörigkeit" - 4) einschließlich Fälle ohne Angabe zur Wirtschaftsgliederung

**Noch 1.3 Sozialversicherungspflichtig Beschäftigte am Arbeitsort am 30.09.2011 nach Wirtschaftsabschnitten und ausgewählten Wirtschaftsabteilungen, Vollzeit- und Teilzeitbeschäftigten, Auszubildenden sowie deutschen und ausländischen Beschäftigten**

WZ 2008 <sup>1)</sup>	Wirtschaftsgliederung	Insgesamt <sup>2)</sup>	Und zwar						
			Vollzeit- beschäftigte	Teilzeit- beschäftigte	Auszubildende	deutsche	ausländische <sup>3)</sup>		
						Beschäftigte			
			<b>Darunter: weiblich</b>						
<b>A</b>	<b>Land- und Forstwirtschaft, Fischerei</b>	<b>4 763</b>	...	...	<b>161</b>	<b>4 663</b>	<b>99</b>		
<b>B-F</b>	<b>Produzierendes Gewerbe</b>	<b>48 574</b>	...	...	<b>2 205</b>	<b>48 259</b>	<b>309</b>		
B-E	Produzierendes Gewerbe ohne Baugewerbe	41 955	...	...	1 983	41 684	266		
B	Bergbau u. Gew. v. Steinen u. Erden	721	...	...	32	719	.		
C	Verarbeitendes Gewerbe	36 755	...	...	1 763	36 505	245		
10-12	Herst. v. Nahr.- u. Futterm., Getr. u. Tabakerzeugn.	11 501	...	...	575	11 426	72		
13-15	Herst. v. Textil., Bekleid., Leder, Lederw. u. Schuhen	704	...	...	23	703	.		
16-18	Herst. v. Holzw., Papier, Pappe u. Druckerzeugn.	2 102	...	...	118	2 089	12		
19	Kokerei und Mineralölverarbeitung	279	...	...	33	275	.		
20	Herst. v. chemischen Erzeugnissen	3 258	...	...	192	3 241	16		
21	Herst. v. pharmazeutischen Erzeugnissen	2 251	...	...	92	2 245	6		
22-23	Herst. v. Gummi- u. Kunststoffwaren, Glas u. Glasw., Keramik, Verarb. v. Steinen u. Erden	3 584	...	...	144	3 552	32		
24-25	Metallerzeugung u. -bearb., H. v. Metallerzeugn	4 151	...	...	181	4 118	33		
26	Herst. v. DV-Geräten, elektron. u. opt. Erzeugn.	1 957	...	...	41	1 942	15		
27	Herst. v. elektrischen Ausrüstungen	896	...	...	27	887	9		
28	Maschinenbau	1 914	...	...	93	1 892	22		
29-30	Fahrzeugbau	832	...	...	33	826	6		
31-33	Herst. v. Möbeln u. sonst. Waren, Rep. u. Install. von Maschinen und Ausrüstungen	3 326	...	...	211	3 309	17		
D	Energieversorgung	1 917	...	...	103	1 915	.		
E	Wasservers.; Abwasser- u. Abfallentsorgung, Beseitigung v. Umweltverschmutzungen	2 562	...	...	85	2 545	17		
F	Baugewerbe	6 619	...	...	222	6 575	43		
41-42	Hoch- und Tiefbau	1 860	...	...	79	1 852	7		
43	Vorb. Baustellenarbeiten, Bauinstallation und sonstiges Ausbaugewerbe	4 759	...	...	143	4 723	36		
<b>G-U</b>	<b>Dienstleistungsbereiche</b>	<b>327 248</b>	...	...	<b>13 272</b>	<b>324 050</b>	<b>3 113</b>		
G-I	Handel, Verkehr, Gastgewerbe	84 472	...	...	4 170	83 644	810		
G	Handel; Instandhaltung und Rep. von Kfz	59 328	...	...	3 010	58 995	322		
45	Handel mit Kfz; Instandh. u. Rep. von Kfz	3 483	...	...	302	3 463	19		
46	Großhandel (ohne Handel mit Kfz)	8 382	...	...	340	8 313	68		
47	Einzelhandel (ohne Handel mit Kfz)	47 463	...	...	2 368	47 219	235		
H	Verkehr und Lagerei	11 202	...	...	241	11 157	45		
I	Gastgewerbe	13 942	...	...	919	13 492	443		
J	Information und Kommunikation	3 379	...	...	106	3 335	43		
58-60	Verlagswesen, audiovisuelle Medien u. Rundfunk	1 042	...	...	.	1 038	.		
61	Telekommunikation	428	...	...	.	427	.		
62-63	Informat.technologische u. Informat.dienstleistg.	1 909	...	...	60	1 870	38		
K	Finanz- und Versicherungsdienstleistg.	9 610	...	...	481	9 588	21		
64	Erbrg. v. Finanzdienstleistg.	7 258	...	...	381	7 250	8		
65-66	Versicherungen u. Pensionskassen; mit Finanz- u. Versicherungsdienstleistg. verb. Tätigk.	2 352	...	...	100	2 338	13		
L	Grundstücks- und Wohnungswesen	3 824	...	...	121	3 811	13		
M-N	Freiberufl., wissenschaftl., techn. Dienstleistg.; sonst. wirtschaftl. Dienstleistg.	48 307	...	...	1 278	47 134	1 154		
M	Freiberufl., wissenschaftl. u. techn. Dienstleistg.	15 895	...	...	981	15 731	163		
69-71	Erbrg. v. freiberufl. u. techn. Dienstleistg.	12 417	...	...	811	12 357	60		
72	Forschung und Entwicklung	1 978	...	...	53	1 888	89		
73-75	Sonst. freiberufl., wiss. u. techn. Tätigk., Veterinärw.	1 500	...	...	117	1 486	14		
N	Erbrg. v. sonst. wirtschaftl. Dienstleistg.	32 412	...	...	297	31 403	991		
78.2, 78.3	dar. Überlassung von Arbeitskräften	6 632	...	...	39	6 550	79		
O-Q	Öff. Verwaltung, Verteidigung, Sozialvers.; Erzieh. u. Unterr.; Gesundh.- u. Sozialw.	158 361	...	...	6 117	157 438	887		
O	Öff. Verwaltung, Verteidigung, Sozialvers.	44 282	...	...	1 032	44 179	100		
84.1	dar. Öffentliche Verwaltung	32 383	...	...	593	32 291	89		
P	Erziehung und Unterricht	28 983	...	...	1 665	28 703	273		
Q	Gesundheits- und Sozialwesen	85 096	...	...	3 420	84 556	514		
86	Gesundheitswesen	48 106	...	...	2 255	47 733	366		
87-88	Heime und Sozialwesen	36 990	...	...	1 165	36 823	148		
R-U	Kunst, Unterhaltung und Erholung; sonst. Dienstleistg.; Priv. Haushalte; Exterr. Org.	19 295	...	...	999	19 100	185		
R	Kunst, Unterhaltung und Erholung	3 235	...	...	80	3 143	89		
S	Erbrg. v. sonstigen Dienstleistungen	15 834	...	...	919	15 736	91		
T	Priv. Haushalte mit Hauspersonal; Dienstleistg. u. Herst. v. Waren durch priv. Haush. f. d. Eigenbed.	222	...	...	-	217	5		
U	Exterritoriale Organisationen und Körperschaften	4	...	...	-	4	-		
	<b>Insgesamt<sup>4)</sup></b>	<b>380 744</b>	...	...	<b>15 794</b>	<b>377 131</b>	<b>3 521</b>		

1) Klassifikation der Wirtschaftszweige, Ausgabe 2008 (WZ 2008) - 2) einschließlich Fälle "ohne Angabe" -

3) ohne "Staatenlos" bzw. "Personen mit ungeklärter Staatsangehörigkeit" - 4) einschließlich Fälle ohne Angabe zur Wirtschaftsgliederung

## 1.4 Sozialversicherungspflichtig Beschäftigte am Arbeitsort am 30.09.2011

Lfd. Nr.	Geschlecht Wirtschaftsgliederung <sup>1)</sup>	Insgesamt	Davon	
			unter 20	20 bis 25
	<b>Insgesamt</b>			
1	A Land- und Forstwirtschaft, Fischerei	16 303	576	1 261
2	B-F Produzierendes Gewerbe	223 596	6 445	18 913
3	B-E Produzierendes Gewerbe ohne Baugewerbe	161 494	4 968	14 276
4	C Verarbeitendes Gewerbe	137 928	4 315	12 534
5	F Baugewerbe	62 102	1 477	4 637
6	G-U Dienstleistungsbereiche	531 279	10 875	44 334
7	G-I Handel, Verkehr, Gastgewerbe	166 448	4 508	15 621
8	J Information und Kommunikation	9 434	65	706
9	K Finanz- und Versicherungsdienstleistg.	13 607	265	1 179
10	L Grundstücks- und Wohnungswesen	7 084	78	364
11	M-N Freiberufliche, wissenschaftliche, technische Dienstleistg.; sonstige wirtschaftliche Dienstleistg.	100 851	1 021	9 098
12	O-Q Öffentliche Verwaltung, Verteidigung, Sozialversicherung; Erziehung und Unterricht; Gesundheits- und Sozialwesen	207 123	4 125	14 756
13	R-U Kunst, Unterhaltung und Erholung; sonstige Dienstleistg.; Private Haushalte; Exterritoriale Organisationen	26 732	813	2 610
<b>14</b>	<b>Zusammen<sup>2)</sup></b>	<b>771 604</b>	<b>18 049</b>	<b>64 706</b>
	<b>Männlich</b>			
15	A Land- und Forstwirtschaft, Fischerei	11 540	475	1 011
16	B-F Produzierendes Gewerbe	175 022	5 374	15 537
17	B-E Produzierendes Gewerbe ohne Baugewerbe	119 539	4 002	11 253
18	C Verarbeitendes Gewerbe	101 173	3 450	9 861
19	F Baugewerbe	55 483	1 372	4 284
20	G-U Dienstleistungsbereiche	204 031	4 928	19 095
21	G-I Handel, Verkehr, Gastgewerbe	81 976	2 515	7 715
22	J Information und Kommunikation	6 055	44	437
23	K Finanz- und Versicherungsdienstleistg.	3 997	93	452
24	L Grundstücks- und Wohnungswesen	3 260	34	148
25	M-N Freiberufliche, wissenschaftliche, technische Dienstleistg.; sonstige wirtschaftliche Dienstleistg.	52 544	505	5 235
26	O-Q Öffentliche Verwaltung, Verteidigung, Sozialversicherung; Erziehung und Unterricht; Gesundheits- und Sozialwesen	48 762	1 509	4 454
27	R-U Kunst, Unterhaltung und Erholung; sonstige Dienstleistg.; Private Haushalte; Exterritoriale Organisationen	7 437	228	654
<b>28</b>	<b>Zusammen<sup>2)</sup></b>	<b>390 860</b>	<b>10 876</b>	<b>35 768</b>
	<b>Weiblich</b>			
29	A Land- und Forstwirtschaft, Fischerei	4 763	101	250
30	B-F Produzierendes Gewerbe	48 574	1 071	3 376
31	B-E Produzierendes Gewerbe ohne Baugewerbe	41 955	966	3 023
32	C Verarbeitendes Gewerbe	36 755	865	2 673
33	F Baugewerbe	6 619	105	353
34	G-U Dienstleistungsbereiche	327 248	5 947	25 239
35	G-I Handel, Verkehr, Gastgewerbe	84 472	1 993	7 906
36	J Information und Kommunikation	3 379	21	269
37	K Finanz- und Versicherungsdienstleistg.	9 610	172	727
38	L Grundstücks- und Wohnungswesen	3 824	44	216
39	M-N Freiberufliche, wissenschaftliche, technische Dienstleistg.; sonstige wirtschaftliche Dienstleistg.	48 307	516	3 863
40	O-Q Öffentliche Verwaltung, Verteidigung, Sozialversicherung; Erziehung und Unterricht; Gesundheits- und Sozialwesen	158 361	2 616	10 302
41	R-U Kunst, Unterhaltung und Erholung; sonstige Dienstleistg.; Private Haushalte; Exterritoriale Organisationen	19 295	585	1 956
<b>42</b>	<b>Zusammen<sup>2)</sup></b>	<b>380 744</b>	<b>7 173</b>	<b>28 938</b>

1) Klassifikation der Wirtschaftszweige, Ausgabe 2008 (WZ 2008)

2) einschließlich Fälle ohne Angabe zur Wirtschaftsgliederung

## nach Geschlecht, zusammengefassten Wirtschaftsabschnitten und Altersgruppen

im Alter von ... bis unter ... Jahren									Lfd. Nr.
25 bis 30	30 bis 35	35 bis 40	40 bis 45	45 bis 50	50 bis 55	55 bis 60	60 bis 65	65 und mehr	
1 258	993	1 009	1 992	2 698	2 693	2 525	1 215	83	1
21 070	21 966	19 790	29 129	35 531	32 210	26 926	11 015	601	2
15 767	15 249	13 273	20 137	25 439	23 473	20 038	8 450	424	3
14 079	13 620	11 834	17 286	21 334	19 283	16 291	6 976	376	4
5 303	6 717	6 517	8 992	10 092	8 737	6 888	2 565	177	5
51 320	51 313	46 920	68 079	82 227	76 565	69 855	27 920	1 871	6
16 489	16 349	15 663	22 955	26 094	22 804	18 679	6 687	599	7
1 313	1 460	1 069	1 419	1 321	1 037	777	252	15	8
1 225	1 245	1 687	2 208	2 003	1 761	1 570	428	36	9
454	580	586	874	1 143	1 198	1 209	550	48	10
12 483	11 758	9 182	11 854	14 509	13 521	12 453	4 451	521	11
16 511	17 148	16 461	25 408	33 436	32 882	31 832	14 027	537	12
2 845	2 773	2 272	3 361	3 721	3 362	3 335	1 525	115	13
<b>73 666</b>	<b>74 284</b>	<b>67 723</b>	<b>99 213</b>	<b>120 469</b>	<b>111 472</b>	<b>99 315</b>	<b>40 152</b>	<b>2 555</b>	<b>14</b>
977	716	714	1 310	1 763	1 831	1 762	914	67	15
17 064	17 505	15 792	22 542	27 005	24 485	20 332	8 881	505	16
12 181	11 358	9 929	14 458	18 027	16 791	14 478	6 703	359	17
10 869	10 152	8 844	12 217	14 896	13 546	11 545	5 477	316	18
4 883	6 147	5 863	8 084	8 978	7 694	5 854	2 178	146	19
21 755	21 284	18 320	24 513	28 503	26 589	25 286	12 491	1 267	20
8 427	8 275	7 584	10 700	12 185	10 883	9 229	4 048	415	21
901	957	746	902	818	614	453	171	12	22
448	480	588	590	487	349	329	160	21	23
192	247	262	401	500	560	562	317	37	24
7 129	6 281	4 651	5 702	6 931	6 573	6 362	2 763	412	25
4 083	4 352	3 910	5 229	6 493	6 636	7 308	4 484	304	26
575	692	579	989	1 089	974	1 043	548	66	27
<b>39 806</b>	<b>39 511</b>	<b>34 829</b>	<b>48 373</b>	<b>57 279</b>	<b>52 908</b>	<b>47 383</b>	<b>22 288</b>	<b>1 839</b>	<b>28</b>
281	277	295	682	935	862	763	301	16	29
4 006	4 461	3 998	6 587	8 526	7 725	6 594	2 134	96	30
3 586	3 891	3 344	5 679	7 412	6 682	5 560	1 747	65	31
3 210	3 468	2 990	5 069	6 438	5 737	4 746	1 499	60	32
420	570	654	908	1 114	1 043	1 034	387	31	33
29 565	30 029	28 600	43 566	53 724	49 976	44 569	15 429	604	34
8 062	8 074	8 079	12 255	13 909	11 921	9 450	2 639	184	35
412	503	323	517	503	423	324	81	3	36
777	765	1 099	1 618	1 516	1 412	1 241	268	15	37
262	333	324	473	643	638	647	233	11	38
5 354	5 477	4 531	6 152	7 578	6 948	6 091	1 688	109	39
12 428	12 796	12 551	20 179	26 943	26 246	24 524	9 543	233	40
2 270	2 081	1 693	2 372	2 632	2 388	2 292	977	49	41
<b>33 860</b>	<b>34 773</b>	<b>32 894</b>	<b>50 840</b>	<b>63 190</b>	<b>58 564</b>	<b>51 932</b>	<b>17 864</b>	<b>716</b>	<b>42</b>

**1.5 Sozialversicherungspflichtig Beschäftigte am  
Beschäftigten, zusammengefasst**

Lfd. Nr.	Deutsche/Ausländische Beschäftigte		Insgesamt		
	Wirtschaftsgliederung <sup>1)</sup>			unter 20	20 bis 25
	<b>Deutsche Beschäftigte</b>				
1	A	Land- und Forstwirtschaft, Fischerei	15 940	562	1 223
2	B-F	Produzierendes Gewerbe	221 317	6 373	18 783
3	B-E	Produzierendes Gewerbe ohne Baugewerbe	160 061	4 923	14 202
4	C	Verarbeitendes Gewerbe	136 567	4 276	12 466
5	F	Baugewerbe	61 256	1 450	4 581
6	G-U	Dienstleistungsbereiche	523 835	10 681	43 743
7	G-I	Handel, Verkehr, Gastgewerbe	163 741	4 442	15 375
8	J	Information und Kommunikation	9 295	63	694
9	K	Finanz- und Versicherungsdienstleistg.	13 571	262	1 173
10	L	Grundstücks- und Wohnungswesen	7 040	78	363
11	M-N	Freiberufliche, wissenschaftliche, technische Dienstleistg.; sonstige wirtschaftliche Dienstleistg.	98 397	990	8 917
12	O-Q	Öffentliche Verwaltung, Verteidigung, Sozialversicherung; Erziehung und Unterricht; Gesundheits- und Sozialwesen	205 456	4 051	14 649
13	R-U	Kunst, Unterhaltung und Erholung; sonstige Dienstleistg.; Private Haushalte; Exterritoriale Organisationen	26 335	795	2 572
<b>14</b>	<b>Zusammen<sup>2)</sup></b>		<b>761 517</b>	<b>17 768</b>	<b>63 947</b>
	<b>Ausländische Beschäftigte</b>				
15	A	Land- und Forstwirtschaft, Fischerei	358	.	38
16	B-F	Produzierendes Gewerbe	2 222	.	128
17	B-E	Produzierendes Gewerbe ohne Baugewerbe	1 397	.	73
18	C	Verarbeitendes Gewerbe	1 330	24	67
19	F	Baugewerbe	825	.	55
20	G-U	Dienstleistungsbereiche	7 282	122	559
21	G-I	Handel, Verkehr, Gastgewerbe	2 671	51	239
22	J	Information und Kommunikation	135	.	11
23	K	Finanz- und Versicherungsdienstleistg.	34	.	.
24	L	Grundstücks- und Wohnungswesen	43	-	.
25	M-N	Freiberufliche, wissenschaftliche, technische Dienstleistg.; sonstige wirtschaftliche Dienstleistg.	2 419	26	177
26	O-Q	Öffentliche Verwaltung, Verteidigung, Sozialversicherung; Erziehung und Unterricht; Gesundheits- und Sozialwesen	1 596	33	89
27	R-U	Kunst, Unterhaltung und Erholung; sonstige Dienstleistg.; Private Haushalte; Exterritoriale Organisationen	384	9	36
<b>28</b>	<b>Zusammen<sup>2)</sup></b>		<b>9 863</b>	<b>174</b>	<b>725</b>
	<b>Insgesamt</b>				
29	A	Land- und Forstwirtschaft, Fischerei	16 303	576	1 261
30	B-F	Produzierendes Gewerbe	223 596	6 445	18 913
31	B-E	Produzierendes Gewerbe ohne Baugewerbe	161 494	4 968	14 276
32	C	Verarbeitendes Gewerbe	137 928	4 315	12 534
33	F	Baugewerbe	62 102	1 477	4 637
34	G-U	Dienstleistungsbereiche	531 279	10 875	44 334
35	G-I	Handel, Verkehr, Gastgewerbe	166 448	4 508	15 621
36	J	Information und Kommunikation	9 434	65	706
37	K	Finanz- und Versicherungsdienstleistg.	13 607	265	1 179
38	L	Grundstücks- und Wohnungswesen	7 084	78	364
39	M-N	Freiberufliche, wissenschaftliche, technische Dienstleistg.; sonstige wirtschaftliche Dienstleistg.	100 851	1 021	9 098
40	O-Q	Öffentliche Verwaltung, Verteidigung, Sozialversicherung; Erziehung und Unterricht; Gesundheits- und Sozialwesen	207 123	4 125	14 756
41	R-U	Kunst, Unterhaltung und Erholung; sonstige Dienstleistg.; Private Haushalte; Exterritoriale Organisationen	26 732	813	2 610
<b>42</b>	<b>Zusammen<sup>2)</sup></b>		<b>771 604</b>	<b>18 049</b>	<b>64 706</b>

1) Klassifikation der Wirtschaftszweige, Ausgabe 2008 (WZ 2008)

2) einschließlich Fälle ohne Angabe zur Wirtschaftsgliederung

**Arbeitsort am 30.09.2011 nach deutschen und ausländischen  
Wirtschaftsabschnitten und Altersgruppen**

Davon im Alter von ... bis unter ... Jahren									Lfd. Nr.
25 bis 30	30 bis 35	35 bis 40	40 bis 45	45 bis 50	50 bis 55	55 bis 60	60 bis 65	65 und mehr	
<b>Insgesamt</b>									
1 201	941	952	1 947	2 656	2 661	2 508	1 207	82	1
20 806	21 612	19 398	28 766	35 267	31 984	26 777	10 959	592	2
15 588	15 020	13 023	19 929	25 277	23 329	19 935	8 419	416	3
13 922	13 397	11 593	17 085	21 175	19 144	16 192	6 948	369	4
5 218	6 592	6 375	8 837	9 990	8 655	6 842	2 540	176	5
50 207	49 991	45 689	66 966	81 352	76 030	69 536	27 785	1 855	6
16 122	15 908	15 211	22 510	25 747	22 612	18 571	6 648	595	7
1 273	1 425	1 049	1 401	1 315	1 036	776	248	15	8
1 219	1 241	1 683	2 200	2 003	1 756	1 570	428	36	9
449	577	575	863	1 138	1 197	1 205	547	48	10
12 158	11 331	8 774	11 471	14 199	13 307	12 340	4 398	512	11
16 205	16 807	16 180	25 206	33 270	32 788	31 762	14 002	536	12
2 781	2 702	2 217	3 315	3 680	3 334	3 312	1 514	113	13
<b>72 232</b>	<b>72 556</b>	<b>66 043</b>	<b>97 692</b>	<b>119 288</b>	<b>110 679</b>	<b>98 830</b>	<b>39 953</b>	<b>2 529</b>	<b>14</b>
56	52	57	45	41	32	16	8	.	15
257	350	390	359	261	226	148	56	.	16
173	226	248	206	161	144	102	31	.	17
151	220	239	199	158	139	99	28	6	18
84	124	142	153	100	82	46	25	.	19
1 106	1 312	1 219	1 103	868	529	316	133	15	20
366	441	448	441	344	192	107	38	4	21
40	34	20	18	6	.	.	3	-	22
6	4	4	7	-	5	-	-	-	23
5	3	11	11	5	.	.	3	-	24
320	421	402	382	307	210	112	53	9	25
305	338	279	199	165	92	70	.	.	26
64	71	55	45	41	28	23	.	.	27
<b>1 419</b>	<b>1 714</b>	<b>1 666</b>	<b>1 507</b>	<b>1 170</b>	<b>787</b>	<b>480</b>	<b>197</b>	<b>24</b>	<b>28</b>
1 258	993	1 009	1 992	2 698	2 693	2 525	1 215	83	29
21 070	21 966	19 790	29 129	35 531	32 210	26 926	11 015	601	30
15 767	15 249	13 273	20 137	25 439	23 473	20 038	8 450	424	31
14 079	13 620	11 834	17 286	21 334	19 283	16 291	6 976	376	32
5 303	6 717	6 517	8 992	10 092	8 737	6 888	2 565	177	33
51 320	51 313	46 920	68 079	82 227	76 565	69 855	27 920	1 871	34
16 489	16 349	15 663	22 955	26 094	22 804	18 679	6 687	599	35
1 313	1 460	1 069	1 419	1 321	1 037	777	252	15	36
1 225	1 245	1 687	2 208	2 003	1 761	1 570	428	36	37
454	580	586	874	1 143	1 198	1 209	550	48	38
12 483	11 758	9 182	11 854	14 509	13 521	12 453	4 451	521	39
16 511	17 148	16 461	25 408	33 436	32 882	31 832	14 027	537	40
2 845	2 773	2 272	3 361	3 721	3 362	3 335	1 525	115	41
<b>73 666</b>	<b>74 284</b>	<b>67 723</b>	<b>99 213</b>	<b>120 469</b>	<b>111 472</b>	<b>99 315</b>	<b>40 152</b>	<b>2 555</b>	<b>42</b>

**Noch 1.5 Sozialversicherungspflichtig Beschäftigte am  
Beschäftigten, zusammengefasst**

Lfd. Nr.	Deutsche/Ausländische Beschäftigte Wirtschaftsgliederung <sup>1)</sup>		Insgesamt	Darunter: v	
				unter 20	20 bis 25
				<b>Darunter: v</b>	
	<b>Deutsche Beschäftigte</b>				
1	A	Land- und Forstwirtschaft, Fischerei	4 663	98	242
2	B-F	Produzierendes Gewerbe	48 259	1 062	3 358
3	B-E	Produzierendes Gewerbe ohne Baugewerbe	41 684	959	3 008
4	C	Verarbeitendes Gewerbe	36 505	858	2 661
5	F	Baugewerbe	6 575	103	350
6	G-U	Dienstleistungsbereiche	324 050	5 851	24 978
7	G-I	Handel, Verkehr, Gastgewerbe	83 644	1 967	7 810
8	J	Information und Kommunikation	3 335	21	264
9	K	Finanz- und Versicherungsdienstleistg.	9 588	171	724
10	L	Grundstücks- und Wohnungswesen	3 811	44	216
11	M-N	Freiberufliche, wissenschaftliche, technische Dienstleistg.; sonstige wirtschaftliche Dienstleistg.	47 134	506	3 786
12	O-Q	Öffentliche Verwaltung, Verteidigung, Sozialversicherung; Erziehung und Unterricht; Gesundheits- und Sozialwesen	157 438	2 571	10 237
13	R-U	Kunst, Unterhaltung und Erholung; sonstige Dienstleistg.; Private Haushalte; Exterritoriale Organisationen	19 100	571	1 941
<b>14</b>	<b>Zusammen<sup>2)</sup></b>		<b>377 131</b>	<b>7 065</b>	<b>28 651</b>
	<b>Ausländische Beschäftigte</b>				
15	A	Land- und Forstwirtschaft, Fischerei	99	.	8
16	B-F	Produzierendes Gewerbe	309	.	18
17	B-E	Produzierendes Gewerbe ohne Baugewerbe	266	.	15
18	C	Verarbeitendes Gewerbe	245	3	12
19	F	Baugewerbe	43	.	3
20	G-U	Dienstleistungsbereiche	3 113	55	244
21	G-I	Handel, Verkehr, Gastgewerbe	810	17	92
22	J	Information und Kommunikation	43	-	5
23	K	Finanz- und Versicherungsdienstleistg.	21	-	3
24	L	Grundstücks- und Wohnungswesen	13	-	-
25	M-N	Freiberufliche, wissenschaftliche, technische Dienstleistg.; sonstige wirtschaftliche Dienstleistg.	1 154	8	74
26	O-Q	Öffentliche Verwaltung, Verteidigung, Sozialversicherung; Erziehung und Unterricht; Gesundheits- und Sozialwesen	887	25	55
27	R-U	Kunst, Unterhaltung und Erholung; sonstige Dienstleistg.; Private Haushalte; Exterritoriale Organisationen	185	5	15
<b>28</b>	<b>Zusammen<sup>2)</sup></b>		<b>3 521</b>	<b>61</b>	<b>270</b>
	<b>Insgesamt</b>				
29	A	Land- und Forstwirtschaft, Fischerei	4 763	101	250
30	B-F	Produzierendes Gewerbe	48 574	1 071	3 376
31	B-E	Produzierendes Gewerbe ohne Baugewerbe	41 955	966	3 023
32	C	Verarbeitendes Gewerbe	36 755	865	2 673
33	F	Baugewerbe	6 619	105	353
34	G-U	Dienstleistungsbereiche	327 248	5 947	25 239
35	G-I	Handel, Verkehr, Gastgewerbe	84 472	1 993	7 906
36	J	Information und Kommunikation	3 379	21	269
37	K	Finanz- und Versicherungsdienstleistg.	9 610	172	727
38	L	Grundstücks- und Wohnungswesen	3 824	44	216
39	M-N	Freiberufliche, wissenschaftliche, technische Dienstleistg.; sonstige wirtschaftliche Dienstleistg.	48 307	516	3 863
40	O-Q	Öffentliche Verwaltung, Verteidigung, Sozialversicherung; Erziehung und Unterricht; Gesundheits- und Sozialwesen	158 361	2 616	10 302
41	R-U	Kunst, Unterhaltung und Erholung; sonstige Dienstleistg.; Private Haushalte; Exterritoriale Organisationen	19 295	585	1 956
<b>42</b>	<b>Zusammen<sup>2)</sup></b>		<b>380 744</b>	<b>7 173</b>	<b>28 938</b>

1) Klassifikation der Wirtschaftszweige, Ausgabe 2008 (WZ 2008)

2) einschließlich Fälle ohne Angabe zur Wirtschaftsgliederung



**Arbeitsort am 30.09.2011 nach deutschen und ausländischen  
Wirtschaftsabschnitten und Altersgruppen**

Davon im Alter von ... bis unter ... Jahren									Lfd. Nr.
25 bis 30	30 bis 35	35 bis 40	40 bis 45	45 bis 50	50 bis 55	55 bis 60	60 bis 65	65 und mehr	
<b>weiblich</b>									
265	256	284	672	924	850	757	300	15	1
3 942	4 400	3 932	6 544	8 503	7 708	6 584	2 131	95	2
3 530	3 838	3 283	5 644	7 394	6 668	5 550	1 746	64	3
3 164	3 416	2 930	5 036	6 422	5 725	4 736	1 498	59	4
412	562	649	900	1 109	1 040	1 034	385	31	5
29 081	29 474	28 061	43 075	53 351	49 739	44 450	15 393	597	6
7 955	7 937	7 946	12 113	13 815	11 863	9 422	2 634	182	7
400	489	317	512	502	423	324	80	3	8
772	762	1 095	1 616	1 516	1 408	1 241	268	15	9
258	333	319	469	643	638	647	233	11	10
5 200	5 297	4 315	5 944	7 426	6 834	6 045	1 675	106	11
12 258	12 607	12 403	20 074	26 838	26 197	24 491	9 530	232	12
2 238	2 049	1 666	2 347	2 611	2 376	2 280	973	48	13
<b>33 296</b>	<b>34 136</b>	<b>32 278</b>	<b>50 296</b>	<b>62 783</b>	<b>58 298</b>	<b>51 797</b>	<b>17 824</b>	<b>707</b>	<b>14</b>
16	21	11	10	11	12	6	.	.	15
64	60	66	43	23	17	10	.	.	16
56	52	61	35	18	14	10	.	.	17
46	51	60	33	16	12	10	.	.	18
8	8	5	8	5	3	-	.	-	19
479	551	531	488	371	233	119	36	6	20
106	137	132	140	93	58	28	.	.	21
12	13	6	.	.	-	-	.	-	22
5	3	4	.	-	.	-	-	-	23
4	-	5	4	-	-	-	-	-	24
151	178	211	208	151	111	46	13	3	25
169	188	146	104	105	48	33	.	.	26
32	32	27	25	.	.	12	4	-	27
<b>559</b>	<b>632</b>	<b>608</b>	<b>541</b>	<b>405</b>	<b>262</b>	<b>135</b>	<b>40</b>	<b>8</b>	<b>28</b>
281	277	295	682	935	862	763	301	16	29
4 006	4 461	3 998	6 587	8 526	7 725	6 594	2 134	96	30
3 586	3 891	3 344	5 679	7 412	6 682	5 560	1 747	65	31
3 210	3 468	2 990	5 069	6 438	5 737	4 746	1 499	60	32
420	570	654	908	1 114	1 043	1 034	387	31	33
29 565	30 029	28 600	43 566	53 724	49 976	44 569	15 429	604	34
8 062	8 074	8 079	12 255	13 909	11 921	9 450	2 639	184	35
412	503	323	517	503	423	324	81	3	36
777	765	1 099	1 618	1 516	1 412	1 241	268	15	37
262	333	324	473	643	638	647	233	11	38
5 354	5 477	4 531	6 152	7 578	6 948	6 091	1 688	109	39
12 428	12 796	12 551	20 179	26 943	26 246	24 524	9 543	233	40
2 270	2 081	1 693	2 372	2 632	2 388	2 292	977	49	41
<b>33 860</b>	<b>34 773</b>	<b>32 894</b>	<b>50 840</b>	<b>63 190</b>	<b>58 564</b>	<b>51 932</b>	<b>17 864</b>	<b>716</b>	<b>42</b>

## 1.6 Sozialversicherungspflichtig Beschäftigte am Arbeitsort in den

Kreisfreie Stadt	30.09.	31.12.	31.03.	30.06.	30.09.	31.12.	31.03.
Landkreis	2008	2008	2008	2009	2009	2009	2009
Land							
	<b>Insgesamt</b>						
Dessau-Roßlau, Stadt	34 772	33 996	33 321	33 558	34 214	33 887	33 223
Halle (Saale), Stadt	91 264	91 102	90 161	90 521	91 429	91 838	91 143
Magdeburg, Stadt	105 329	104 977	103 153	102 936	104 399	103 447	101 821
Altmarkkreis Salzwedel	26 454	25 949	25 401	25 810	26 544	26 211	25 871
Anhalt-Bitterfeld	56 811	55 822	54 534	54 851	56 336	55 379	54 559
Börde	53 905	53 252	52 407	52 573	53 359	52 607	52 407
Burgenlandkreis	53 481	52 868	51 617	52 553	53 438	52 243	51 710
Harz	71 049	68 963	66 817	67 905	69 458	68 150	66 964
Jerichower Land	26 917	26 152	25 672	26 686	27 108	26 510	26 246
Mansfeld-Südharz	40 772	39 301	38 826	39 384	40 207	39 204	38 765
Saalekreis	63 826	62 328	61 443	62 349	63 563	62 801	62 008
Salzlandkreis	60 140	59 264	58 349	58 767	59 661	58 749	58 323
Stendal	36 350	35 200	34 581	35 203	36 130	35 147	34 682
Wittenberg	40 373	39 256	38 366	38 939	39 679	38 717	38 198
<b>Sachsen-Anhalt</b>	<b>761 443</b>	<b>748 430</b>	<b>734 648</b>	<b>742 035</b>	<b>755 525</b>	<b>744 890</b>	<b>735 920</b>
	<b>darunter:</b>						
Dessau-Roßlau, Stadt	17 372	17 290	17 178	17 260	17 551	17 596	17 320
Halle (Saale), Stadt	51 073	51 342	51 159	51 326	51 841	52 259	51 944
Magdeburg, Stadt	56 522	56 940	56 281	56 088	56 504	56 249	55 731
Altmarkkreis Salzwedel	12 700	12 643	12 490	12 529	12 793	12 854	12 713
Anhalt-Bitterfeld	26 393	26 155	25 681	25 693	26 206	26 000	25 719
Börde	23 937	24 005	23 726	23 618	23 804	23 608	23 480
Burgenlandkreis	26 096	26 073	25 769	26 010	26 323	25 896	25 813
Harz	34 701	34 267	33 585	33 987	34 651	34 370	33 844
Jerichower Land	12 385	12 302	12 152	12 353	12 556	12 560	12 405
Mansfeld-Südharz	20 069	19 710	19 611	19 744	20 052	19 804	19 656
Saalekreis	26 171	25 896	25 670	25 838	26 387	26 371	25 959
Salzlandkreis	29 601	29 528	29 443	29 600	29 947	29 808	29 695
Stendal	18 304	18 056	17 792	17 853	18 215	18 075	17 752
Wittenberg	19 470	19 217	18 967	19 241	19 502	19 305	19 055
<b>Sachsen-Anhalt</b>	<b>374 794</b>	<b>373 424</b>	<b>369 504</b>	<b>371 140</b>	<b>376 332</b>	<b>374 755</b>	<b>371 086</b>

## kreisfreien Städten und Landkreisen vom 30.09.2008 bis 30.09.2011

30.06. 2010	30.09. 2010	31.12. 2010	31.03. 2010	30.06. 2011	30.09. 2011	Kreisfreie Stadt Landkreis Land
33 921	34 582	34 122	33 604	34 174	34 797	Dessau-Roßlau, Stadt
91 626	92 197	91 996	91 376	92 092	92 721	Halle (Saale), Stadt
102 667	104 786	104 026	103 505	104 022	104 752	Magdeburg, Stadt
26 533	27 434	26 656	26 473	27 144	28 128	Altmarkkreis Salzwedel
55 647	56 974	55 467	54 966	56 416	57 450	Anhalt-Bitterfeld
53 640	55 354	54 278	54 743	55 832	56 930	Börde
52 808	53 940	52 628	52 055	53 237	54 399	Burgenlandkreis
68 464	70 095	68 652	67 605	69 075	70 721	Harz
26 972	27 422	26 898	26 923	27 292	27 956	Jerichower Land
39 645	40 310	39 145	39 003	40 082	40 382	Mansfeld-Südharz
63 101	64 932	64 267	64 045	65 036	66 448	Saalekreis
59 687	60 776	59 384	58 762	59 842	60 713	Salzlandkreis
35 258	35 909	34 781	34 602	35 150	35 771	Stendal
39 133	40 143	39 318	38 980	39 445	40 436	Wittenberg
<b>749 102</b>	<b>764 854</b>	<b>751 618</b>	<b>746 642</b>	<b>758 839</b>	<b>771 604</b>	<b>Sachsen-Anhalt</b>
<b>weiblich</b>						
17 443	17 660	17 517	17 314	17 409	17 697	Dessau-Roßlau, Stadt
51 872	52 158	52 279	51 946	51 913	52 102	Halle (Saale), Stadt
55 661	56 545	56 444	56 198	56 065	56 599	Magdeburg, Stadt
12 740	13 098	12 972	12 887	13 033	13 365	Altmarkkreis Salzwedel
25 852	26 316	25 943	25 590	26 201	26 638	Anhalt-Bitterfeld
23 666	24 226	24 032	24 164	24 403	24 745	Börde
26 009	26 442	26 084	25 765	26 116	26 524	Burgenlandkreis
34 069	34 693	34 278	33 721	34 194	34 887	Harz
12 474	12 622	12 613	12 622	12 596	12 950	Jerichower Land
19 765	20 007	19 702	19 526	19 962	20 036	Mansfeld-Südharz
26 085	26 789	26 824	26 720	26 875	27 554	Saalekreis
29 844	30 182	29 777	29 458	29 659	29 974	Salzlandkreis
17 824	18 051	17 861	17 797	17 817	18 117	Stendal
19 232	19 546	19 246	19 044	19 193	19 556	Wittenberg
<b>372 536</b>	<b>378 335</b>	<b>375 572</b>	<b>372 752</b>	<b>375 436</b>	<b>380 744</b>	<b>Sachsen-Anhalt</b>

## 1.7 Sozialversicherungspflichtig Beschäftigte am Arbeitsort in den kreisfreien Städten

Schl.- Nr. 1)	Kreisfreie Stadt Landkreis Land	Insgesamt <sup>3)</sup>	Darunter im				
			Land- und Forst- wirtschaft, Fischerei (A)	Produ- zierendes Gewerbe (B-F)	davon		
					Produ- zierendes Gewerbe ohne Baugewerbe (B-E)	darunter Verarbei- tendes Gewerbe (C)	Bau- gewerbe (F)
							<b>Insgesamt</b>
15001	Dessau-Roßlau, Stadt	34 797	262	8 022	5 616	5 061	2 406
15002	Halle (Saale), Stadt	92 721	41	11 707	6 757	4 641	4 950
15003	Magdeburg, Stadt	104 752	80	16 530	10 671	8 114	5 859
15081	Altmarkkreis Salzwedel	28 128	1 732	9 141	6 549	5 689	2 592
15082	Anhalt-Bitterfeld	57 450	1 259	21 890	17 660	16 294	4 230
15083	Börde	56 930	1 918	21 613	17 139	14 007	4 474
15084	Burgenlandkreis	54 399	1 254	18 261	13 168	10 017	5 093
15085	Harz	70 721	1 539	22 958	16 634	15 164	6 324
15086	Jerichower Land	27 956	1 294	10 306	6 746	5 991	3 560
15087	Mansfeld-Südharz	40 382	1 161	12 787	8 894	7 770	3 893
15088	Saalekreis	66 448	1 446	25 174	18 240	15 026	6 934
15089	Salzlandkreis	60 713	1 123	20 488	16 075	13 853	4 413
15090	Stendal	35 771	1 784	9 797	6 064	5 689	3 733
15091	Wittenberg	40 436	1 410	14 922	11 281	10 612	3 641
<b>15</b>	<b>Sachsen-Anhalt</b>	<b>771 604</b>	<b>16 303</b>	<b>223 596</b>	<b>161 494</b>	<b>137 928</b>	<b>62 102</b>
							<b>darunter:</b>
15001	Dessau-Roßlau, Stadt	17 697	76	2 011	1 698	1 601	313
15002	Halle (Saale), Stadt	52 102	15	2 635	2 080	1 395	555
15003	Magdeburg, Stadt	56 599	26	2 998	2 401	1 688	597
15081	Altmarkkreis Salzwedel	13 365	505	2 089	1 807	1 685	282
15082	Anhalt-Bitterfeld	26 638	352	5 305	4 798	4 492	507
15083	Börde	24 745	549	4 457	3 970	3 589	487
15084	Burgenlandkreis	26 524	383	4 092	3 539	2 972	553
15085	Harz	34 887	389	5 042	4 318	3 985	724
15086	Jerichower Land	12 950	452	1 986	1 668	1 533	318
15087	Mansfeld-Südharz	20 036	314	2 989	2 583	2 349	406
15088	Saalekreis	27 554	431	4 859	4 284	3 511	575
15089	Salzlandkreis	29 974	370	4 104	3 583	2 997	521
15090	Stendal	18 117	451	2 483	2 112	2 028	371
15091	Wittenberg	19 556	450	3 524	3 114	2 930	410
<b>15</b>	<b>Sachsen-Anhalt</b>	<b>380 744</b>	<b>4 763</b>	<b>48 574</b>	<b>41 955</b>	<b>36 755</b>	<b>6 619</b>

1) Regionalschlüssel gemäß amtlichem Gemeindeverzeichnis

2) Klassifikation der Wirtschaftszweige, Ausgabe 2008 (WZ 2008)

3) einschließlich Fälle ohne Angabe zur wirtschaftlichen Gliederung

## und Landkreisen am 30.09.2011 nach zusammengefassten Wirtschaftsabschnitten

Wirtschaftsabschnitt <sup>2)</sup>									Schl.- Nr. <sup>1)</sup>
Dienstleistungsbereiche (G-U)	davon							Kunst, Unterhaltung und Erholung; sonstige Dienstleistg.; Private Haushalte; Exterritoriale Organisationen (R-U)	
	Handel, Verkehr, Gastgewerbe (G-I)	Information und Kommunikation (J)	Finanz- und Versicherungsdienstleistg. (K)	Grundstücks- und Wohnungswesen (L)	Freiberufliche, wissenschaftliche, technische Dienstleistg.; sonstige wirtschaftliche Dienstleistg. (M-N)	Öffentliche Verwaltung, Verteidigung, Sozialversicherung; Erziehung und Unterricht; Gesundheits- und Sozialwesen (O-Q)			
26 496	7 097	273	692	134	6 691	10 084	1 525	15001	
80 972	16 635	3 328	2 431	1 838	17 521	33 919	5 300	15002	
88 100	20 193	2 664	2 767	1 762	23 592	32 062	5 060	15003	
17 231	5 675	271	519	148	3 058	6 754	806	15081	
34 254	12 278	389	646	322	7 038	11 841	1 740	15082	
33 398	15 334	241	763	287	4 225	11 349	1 199	15083	
34 884	12 524	331	833	338	5 213	14 379	1 266	15084	
46 155	15 887	453	1 157	525	5 691	19 663	2 779	15085	
16 333	5 165	118	402	197	2 427	7 212	812	15086	
26 311	9 724	160	663	323	3 227	11 107	1 107	15087	
39 806	17 729	595	641	367	8 235	11 146	1 093	15088	
39 073	12 801	308	892	324	6 007	17 243	1 498	15089	
24 162	7 286	168	584	267	3 641	10 857	1 359	15090	
24 104	8 120	135	617	252	4 285	9 507	1 188	15091	
<b>531 279</b>	<b>166 448</b>	<b>9 434</b>	<b>13 607</b>	<b>7 084</b>	<b>100 851</b>	<b>207 123</b>	<b>26 732</b>	<b>15</b>	
<b>weiblich</b>									
15 598	3 371	79	460	71	2 850	7 807	960	15001	
49 452	8 264	1 130	1 597	1 059	8 608	25 448	3 346	15002	
53 550	10 613	941	1 736	1 070	12 736	22 752	3 702	15003	
10 761	2 966	128	389	77	1 395	5 249	557	15081	
20 962	6 138	167	504	150	3 184	9 465	1 354	15082	
19 738	7 504	100	559	126	1 517	8 996	936	15083	
22 049	6 428	163	663	177	2 259	11 386	973	15084	
29 441	8 590	133	824	248	2 510	15 095	2 041	15085	
10 505	2 596	56	317	103	1 349	5 489	595	15086	
16 693	4 963	48	492	163	1 506	8 662	859	15087	
22 256	7 919	236	475	177	3 935	8 708	806	15088	
25 491	7 095	91	666	177	2 636	13 654	1 172	15089	
15 170	3 776	53	438	111	1 628	8 062	1 102	15090	
15 582	4 249	54	490	115	2 194	7 588	892	15091	
<b>327 248</b>	<b>84 472</b>	<b>3 379</b>	<b>9 610</b>	<b>3 824</b>	<b>48 307</b>	<b>158 361</b>	<b>19 295</b>	<b>15</b>	

## 1.8 Sozialversicherungspflichtig Beschäftigte am Arbeitsort in den kreisfreien

Schl.- Nr. <sup>1)</sup>	Kreisfreie Stadt Landkreis Land	Insgesamt <sup>2)</sup>	Darunter				ohne abge- schlossene Berufs- ausbildung
			mit abgeschlossener Berufsausbildung			ohne abge- schlossene Berufs- ausbildung	
			zusammen	davon mit Abschluss an einer			
		Berufsfach-/ Fachschule		Fachhoch- schule	wissenschaft- lichen Hoch- schule, Uni- versität		
<b>Insgesamt</b>							
15001	Dessau-Roßlau, Stadt	34 797	...	...	...	...	
15002	Halle (Saale), Stadt	92 721	...	...	...	...	
15003	Magdeburg, Stadt	104 752	...	...	...	...	
15081	Altmarkkreis Salzwedel	28 128	...	...	...	...	
15082	Anhalt-Bitterfeld	57 450	...	...	...	...	
15083	Börde	56 930	...	...	...	...	
15084	Burgenlandkreis	54 399	...	...	...	...	
15085	Harz	70 721	...	...	...	...	
15086	Jerichower Land	27 956	...	...	...	...	
15087	Mansfeld-Südharz	40 382	...	...	...	...	
15088	Saalekreis	66 448	...	...	...	...	
15089	Salzlandkreis	60 713	...	...	...	...	
15090	Stendal	35 771	...	...	...	...	
15091	Wittenberg	40 436	...	...	...	...	
<b>15</b>	<b>Sachsen-Anhalt</b>	<b>771 604</b>	...	...	...	...	
<b>darunter:</b>							
15001	Dessau-Roßlau, Stadt	17 697	...	...	...	...	
15002	Halle (Saale), Stadt	52 102	...	...	...	...	
15003	Magdeburg, Stadt	56 599	...	...	...	...	
15081	Altmarkkreis Salzwedel	13 365	...	...	...	...	
15082	Anhalt-Bitterfeld	26 638	...	...	...	...	
15083	Börde	24 745	...	...	...	...	
15084	Burgenlandkreis	26 524	...	...	...	...	
15085	Harz	34 887	...	...	...	...	
15086	Jerichower Land	12 950	...	...	...	...	
15087	Mansfeld-Südharz	20 036	...	...	...	...	
15088	Saalekreis	27 554	...	...	...	...	
15089	Salzlandkreis	29 974	...	...	...	...	
15090	Stendal	18 117	...	...	...	...	
15091	Wittenberg	19 556	...	...	...	...	
<b>15</b>	<b>Sachsen-Anhalt</b>	<b>380 744</b>	...	...	...	...	

1) Regionalschlüssel gemäß amtlichem Gemeindeverzeichnis

2) einschl. Fälle "mit unbekannter Ausbildung" bzw. "Angabe nicht möglich" oder "ohne Angabe"

**Städten und Landkreisen am 30.09.2011 nach Ausbildungsabschlüssen, Altersklassen sowie Auszubildende**

Davon (von Spalte Insgesamt) im Alter von ... bis unter ... Jahren											Darunter (von Spalte Insgesamt) Auszubildende	Schl.- Nr. <sup>1)</sup>
unter 20	20 bis 25	25 bis 30	30 bis 35	35 bis 40	40 bis 45	45 bis 50	50 bis 55	55 bis 60	60 bis 65	65 und mehr		
683	2 919	3 385	3 293	3 016	4 367	5 587	5 033	4 481	1 928	105	1 674	15001
2 219	7 952	9 884	10 042	8 726	11 848	13 503	11 803	11 359	4 971	414	4 836	15002
2 364	9 617	11 402	11 041	9 664	13 234	15 358	13 672	12 484	5 444	472	5 628	15003
758	2 313	2 565	2 431	2 346	3 428	4 638	4 444	3 702	1 407	96	1 466	15081
1 185	4 672	5 477	5 682	5 152	7 391	9 065	8 384	7 394	2 879	169	2 678	15082
1 340	4 800	5 488	5 628	4 855	7 540	9 053	8 373	7 134	2 549	170	2 469	15083
1 299	4 361	4 949	4 945	4 589	7 076	8 565	8 271	7 372	2 827	145	2 649	15084
1 783	5 830	6 492	6 568	5 987	8 964	11 159	10 514	9 237	3 973	214	3 764	15085
636	2 234	2 421	2 592	2 383	3 589	4 506	4 327	3 737	1 430	101	1 302	15086
1 136	3 460	3 549	3 636	3 507	4 955	6 351	6 249	5 449	1 988	102	2 328	15087
1 473	5 367	6 180	6 413	5 946	8 967	10 290	9 391	8 730	3 503	188	3 101	15088
1 441	5 085	5 415	5 471	5 062	8 009	9 818	9 103	8 041	3 102	166	2 984	15089
798	2 694	2 860	2 929	2 944	4 649	6 101	5 865	4 855	1 970	106	1 824	15090
934	3 402	3 599	3 613	3 546	5 196	6 475	6 043	5 340	2 181	107	2 007	15091
<b>18 049</b>	<b>64 706</b>	<b>73 666</b>	<b>74 284</b>	<b>67 723</b>	<b>99 213</b>	<b>120 469</b>	<b>111 472</b>	<b>99 315</b>	<b>40 152</b>	<b>2 555</b>	<b>38 710</b>	<b>15</b>
<b>weiblich</b>												
296	1 360	1 613	1 666	1 580	2 303	2 981	2 650	2 343	882	23	770	15001
1 143	4 456	5 484	5 479	4 811	6 644	7 781	6 845	6 680	2 656	123	2 430	15002
1 127	4 957	6 003	5 750	5 251	7 433	8 657	7 613	7 016	2 670	122	2 540	15003
280	889	1 049	1 028	1 081	1 762	2 374	2 327	1 933	615	27	546	15081
442	1 947	2 240	2 405	2 253	3 605	4 575	4 187	3 761	1 178	45	1 045	15082
387	1 810	2 129	2 174	1 983	3 410	4 311	4 120	3 407	961	53	778	15083
510	1 891	2 249	2 356	2 215	3 601	4 472	4 255	3 791	1 133	51	1 134	15084
664	2 486	2 887	2 994	2 815	4 724	5 915	5 599	4 889	1 854	60	1 431	15085
218	899	979	1 144	1 050	1 678	2 260	2 218	1 871	601	32	497	15086
416	1 456	1 521	1 713	1 738	2 636	3 499	3 324	2 853	848	32	908	15087
491	2 114	2 453	2 513	2 465	3 835	4 447	4 179	3 805	1 210	42	1 120	15088
547	2 136	2 431	2 567	2 500	4 145	5 207	4 835	4 195	1 364	47	1 112	15089
293	1 139	1 287	1 380	1 482	2 440	3 317	3 237	2 589	924	29	705	15090
359	1 398	1 535	1 604	1 670	2 624	3 394	3 175	2 799	968	30	778	15091
<b>7 173</b>	<b>28 938</b>	<b>33 860</b>	<b>34 773</b>	<b>32 894</b>	<b>50 840</b>	<b>63 190</b>	<b>58 564</b>	<b>51 932</b>	<b>17 864</b>	<b>716</b>	<b>15 794</b>	<b>15</b>

**1.9 Sozialversicherungspflichtig Beschäftigte am Arbeitsort in den kreisfreien Städten und Landkreisen am  
30.09.2011 nach deutschen und ausländischen Beschäftigten sowie Vollzeit- und Teilzeitbeschäftigten**

Schl.- Nr. <sup>1)</sup>	Kreisfreie Stadt Landkreis Land	Insgesamt <sup>2)</sup>	Und zwar			
			deutsche	ausländische	Vollzeit- beschäftigte	Teilzeit- beschäftigte
			Beschäftigte			
			<b>Insgesamt</b>			
15001	Dessau-Roßlau, Stadt	34 797	34 399	392	...	...
15002	Halle (Saale), Stadt	92 721	91 229	1 446	...	...
15003	Magdeburg, Stadt	104 752	102 734	1 997	...	...
15081	Altmarkkreis Salzwedel	28 128	27 704	413	...	...
15082	Anhalt-Bitterfeld	57 450	56 750	690	...	...
15083	Börde	56 930	56 383	537	...	...
15084	Burgenlandkreis	54 399	53 835	546	...	...
15085	Harz	70 721	70 165	536	...	...
15086	Jerichower Land	27 956	27 664	289	...	...
15087	Mansfeld-Südharz	40 382	40 061	305	...	...
15088	Saalekreis	66 448	64 814	1 607	...	...
15089	Salzlandkreis	60 713	60 064	635	...	...
15090	Stendal	35 771	35 540	225	...	...
15091	Wittenberg	40 436	40 175	245	...	...
<b>15</b>	<b>Sachsen-Anhalt</b>	<b>771 604</b>	<b>761 517</b>	<b>9 863</b>	...	...
			<b>darunter: weiblich</b>			
15001	Dessau-Roßlau, Stadt	17 697	17 548	147	...	...
15002	Halle (Saale), Stadt	52 102	51 566	518	...	...
15003	Magdeburg, Stadt	56 599	55 767	821	...	...
15081	Altmarkkreis Salzwedel	13 365	13 249	110	...	...
15082	Anhalt-Bitterfeld	26 638	26 464	168	...	...
15083	Börde	24 745	24 588	156	...	...
15084	Burgenlandkreis	26 524	26 368	152	...	...
15085	Harz	34 887	34 692	188	...	...
15086	Jerichower Land	12 950	12 830	120	...	...
15087	Mansfeld-Südharz	20 036	19 905	124	...	...
15088	Saalekreis	27 554	26 926	616	...	...
15089	Salzlandkreis	29 974	29 741	227	...	...
15090	Stendal	18 117	18 032	81	...	...
15091	Wittenberg	19 556	19 455	93	...	...
<b>15</b>	<b>Sachsen-Anhalt</b>	<b>380 744</b>	<b>377 131</b>	<b>3 521</b>	...	...

1) Regionalschlüssel gemäß amtlichem Gemeindeverzeichnis

2) einschließlich Fälle "ohne Angabe"



**1. Sozialversicherungspflichtig Beschäftigte (Arbeitsortprinzip) am 30.09.2011  
Anteile der Wirtschaftsabschnitte**

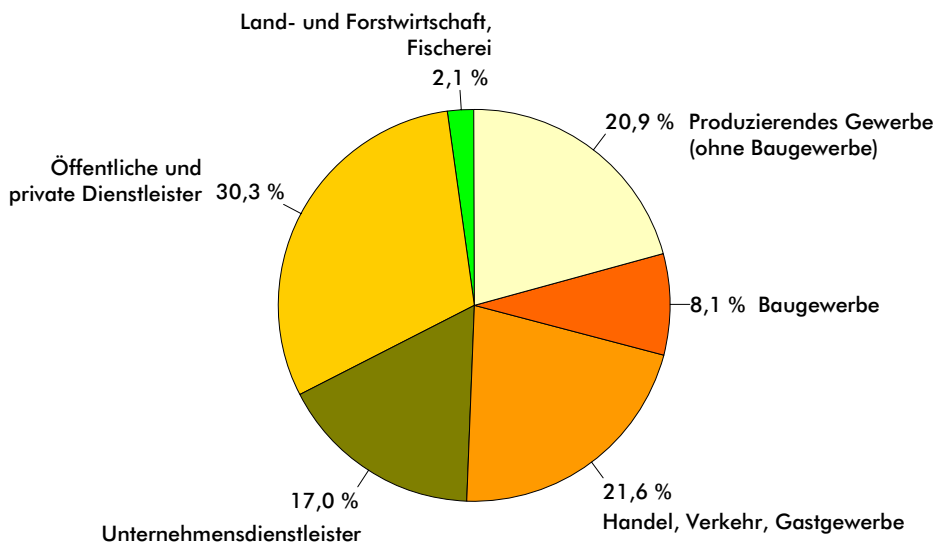

**2. Sozialversicherungspflichtig Beschäftigte (Arbeitsortprinzip) am 30.09.2011  
nach Altersgruppen und Geschlecht**

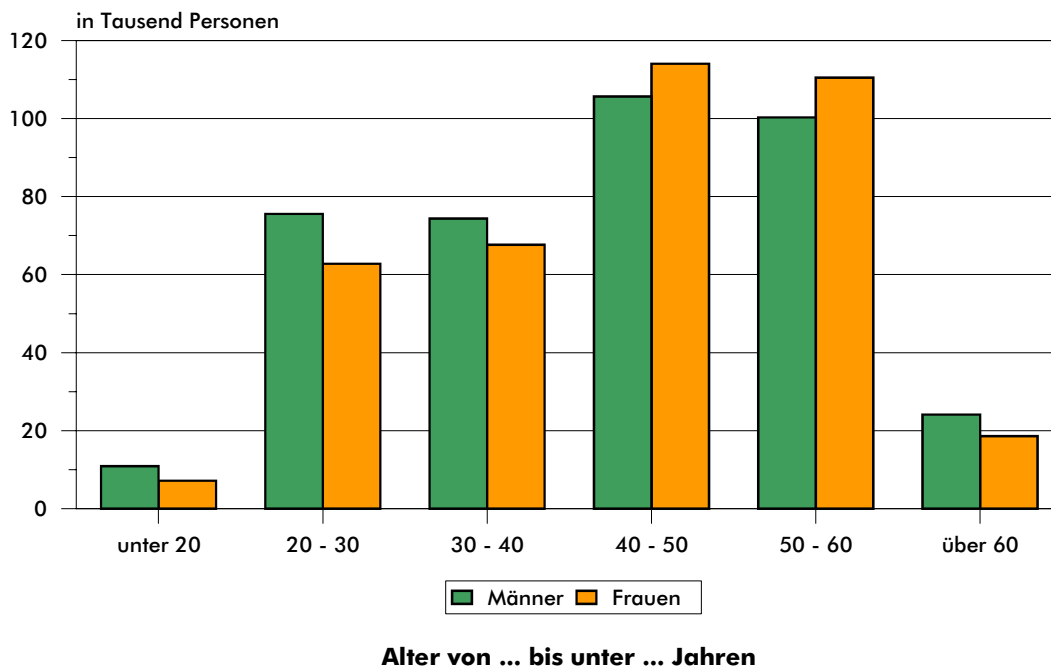



## **Teil 2**

### **Sozialversicherungspflichtig Beschäftigte am Wohnort**



## 2.1 Sozialversicherungspflichtig Beschäftigte am Wohnort am 30.09.2011 nach Strukturmerkmalen

Merkmal	Insgesamt	Männlich	Weiblich	Veränderung gegenüber Vorquartal			Veränderung gegenüber Vorjahresquartal		
				insgesamt	männlich	weiblich	insgesamt	männlich	weiblich
				Anzahl			%		
<b>Beschäftigte insgesamt<sup>1)</sup></b>	<b>850 428</b>	<b>447 960</b>	<b>402 468</b>	<b>1,7</b>	<b>1,9</b>	<b>1,4</b>	<b>0,7</b>	<b>1,0</b>	<b>0,4</b>
darunter Auszubildende	41 690	24 539	17 151	11,7	15,1	7,2	-12,3	-12,1	-12,6
<b>nach Altersgruppen</b>									
Alter von ... bis unter ... Jahren									
unter 20	19 164	11 566	7 598	40,4	40,4	40,5	-11,7	-10,5	-13,5
20 bis 30	154 127	85 532	68 595	1,4	1,6	1,1	-0,8	-0,7	-1,1
30 bis 40	158 519	86 157	72 362	0,5	0,5	0,4	-0,5	0,0	-1,0
40 bis 50	243 763	123 887	119 876	0,3	0,3	0,2	-1,2	-0,8	-1,7
50 bis 60	229 282	114 210	115 072	1,3	1,5	1,1	3,0	3,0	3,0
60 und mehr	45 573	26 608	18 965	4,8	4,5	5,2	17,9	18,1	17,7
<b>nach Staatsangehörigkeit</b>									
Deutsche Beschäftigte	841 873	442 319	399 554	1,6	1,9	1,4	0,6	0,9	0,3
Ausländische Beschäftigte	8 336	5 515	2 821	4,7	4,2	5,7	13,4	11,9	16,5
darunter aus EU-Ländern (EU-27)	3 362	2 276	1 086	5,3	5,8	4,3	20,5	17,9	26,4
<b>nach beruflicher Ausbildung</b>									
Mit abgeschlossener Berufsausbildung	...	...	...	...	...	...	...	...	...
davon mit Abschluss an einer Berufsfach-/ Fachschule	...	...	...	...	...	...	...	...	...
Fachhochschule	...	...	...	...	...	...	...	...	...
wiss. Hochschule, Universität	...	...	...	...	...	...	...	...	...
Ohne abgeschlossene Berufsausbildung	...	...	...	...	...	...	...	...	...
<b>nach Berufsbereichen</b>									
Pflanzenbauer, Tierzüchter, Fischereiberufe	...	...	...	...	...	...	...	...	...
Bergleute, Mineralgewinner	...	...	...	...	...	...	...	...	...
Fertigungsberufe	...	...	...	...	...	...	...	...	...
Technische Berufe	...	...	...	...	...	...	...	...	...
Dienstleistungsberufe	...	...	...	...	...	...	...	...	...
Sonstige Arbeitskräfte	...	...	...	...	...	...	...	...	...
<b>nach Vollzeit-/Teilzeitbeschäftigung</b>									
Vollzeitbeschäftigte	...	...	...	...	...	...	...	...	...
Teilzeitbeschäftigte	...	...	...	...	...	...	...	...	...
mit weniger als 18 Wochenstunden	...	...	...	...	...	...	...	...	...
mit 18 Wochenstunden und mehr	...	...	...	...	...	...	...	...	...
<b>nach zusammengefassten Wirtschaftsabschnitten<sup>2)</sup></b>									
Land- und Forstwirtschaft, Fischerei	16 740	11 827	4 913	1,2	1,7	-0,1	-1,6	-1,6	-1,7
Produzierendes Gewerbe	249 465	198 328	51 137	1,7	1,9	1,2	1,6	1,7	1,0
Produzierendes Gewerbe ohne Baugewerbe	177 763	133 470	44 293	1,7	1,9	1,2	2,3	2,6	1,4
Verarbeitendes Gewerbe	153 224	114 347	38 877	1,7	1,9	1,3	2,6	3,0	1,6
Baugewerbe	71 702	64 858	6 844	1,8	1,8	1,2	0,0	0,1	-1,2
Dienstleistungsbereiche	583 802	237 545	346 257	1,6	1,8	1,4	0,3	0,5	0,3
Handel, Verkehr, Gastgewerbe	187 532	97 244	90 288	2,0	2,1	1,9	1,3	1,3	1,3
Information und Kommunikation	11 475	7 334	4 141	1,5	1,1	2,4	-1,1	-0,9	-1,5
Finanz- und Versicherungsdienstleistg.	15 591	4 823	10 768	1,6	2,4	1,2	-2,0	-1,9	-2,0
Grundstücks- und Wohnungswesen	7 730	3 649	4 081	1,7	2,6	0,9	1,7	2,0	1,4
Freiberuf., wissenschaftl., techn. Dienstleistg.; sonstige wirtschaftl. Dienstleistg.	117 392	65 575	51 817	2,7	2,9	2,5	3,2	3,7	2,6
Öff. Verwaltung, Verteidigung, Sozialvers.; Erzieh. u. Unterr.; Gesundh.- u. Sozialw.	216 075	50 597	165 478	0,9	0,6	1,0	-1,3	-3,6	-0,5
Kunst, Unterhaltung und Erholung; sonst. Dienstleistg.; Priv. Haushalte; Exterr. Org.	28 007	8 323	19 684	-0,2	-1,7	0,5	-3,4	-5,9	-2,4

1) einschließlich Fälle ohne Angabe

2) Klassifikation der Wirtschaftszweige, Ausgabe 2008 (WZ 2008)

**2.2 Sozialversicherungspflichtig Beschäftigte  
ausgewählten Wirtschaftsabteilungen**

WZ 2008 <sup>1)</sup>	Wirtschaftsgliederung	30.09.2009	31.12.2009	31.03.2010
<b>A</b>	<b>Land- und Forstwirtschaft, Fischerei</b>	<b>17 161</b>	<b>15 485</b>	<b>15 917</b>
<b>B-F</b>	<b>Produzierendes Gewerbe</b>	<b>243 545</b>	<b>235 837</b>	<b>233 204</b>
B-E	Produzierendes Gewerbe ohne Baugewerbe	172 698	169 974	168 812
B	Bergbau u. Gew. v. Steinen u. Erden	6 017	5 838	5 833
C	Verarbeitendes Gewerbe	148 199	145 845	144 786
10-12	Herst. v. Nahr.- u. Futterm., Getr. u. Tabakerzeugn.	23 704	23 588	23 446
13-15	Herst. v. Textil., Bekleid., Leder, Lederw. u. Schuhen	1 492	1 435	1 506
16-18	Herst. v. Holzw., Papier, Pappe u. Druckerzeugn.	7 867	7 767	7 733
19	Kokerei und Mineralölverarbeitung	1 084	1 080	1 098
20	Herst. v. chemischen Erzeugnissen	11 321	11 182	11 095
21	Herst. v. pharmazeutischen Erzeugnissen	3 787	3 814	3 797
22-23	Herst. v. Gummi- u. Kunststoffwaren, Glas u. Glasw., Keramik, Verarb. v. Steinen u. Erden	16 553	16 055	16 195
24-25	Metallerzeugung u. -bearb., H. v. Metallerzeugn.	31 719	30 932	30 463
26	Herst. v. DV-Geräten, elektron. u. opt. Erzeugn.	6 636	6 419	6 088
27	Herst. v. elektrischen Ausrüstungen	5 072	5 039	5 074
28	Maschinenbau	15 618	15 526	15 457
29-30	Fahrzeugbau	10 151	10 056	10 115
31-33	Herst. v. Möbeln u. sonst. Waren, Rep. u. Install. von Maschinen und Ausrüstungen	13 195	12 952	12 719
D	Energieversorgung	7 176	7 131	7 100
E	Wasservers.; Abwasser- u. Abfallentsorgung, Beseitigung v. Umweltverschmutzungen	11 306	11 160	11 093
F	Baugewerbe	70 847	65 863	64 392
41-42	Hoch- und Tiefbau	24 132	21 978	21 732
43	Vorb. Baustellenarbeiten, Bauinstallation und sonstiges Ausbaugewerbe	46 715	43 885	42 660
<b>G-U</b>	<b>Dienstleistungsbereiche</b>	<b>576 140</b>	<b>571 500</b>	<b>563 760</b>
G-I	Handel, Verkehr, Gastgewerbe	184 453	182 190	179 221
G	Handel; Instandhaltung und Rep. von Kfz	109 171	108 244	106 370
45	Handel mit Kfz; Instandh. u. Rep. von Kfz	18 043	17 868	17 479
46	Großhandel (ohne Handel mit Kfz)	27 826	27 100	26 902
47	Einzelhandel (ohne Handel mit Kfz)	63 302	63 276	61 989
H	Verkehr und Lagerei	52 252	51 744	51 250
I	Gastgewerbe	23 030	22 202	21 601
J	Information und Kommunikation	12 041	11 841	11 768
58-60	Verlagswesen, audiovisuelle Medien u. Rundfunk	2 753	2 763	2 745
61	Telekommunikation	2 013	1 993	1 975
62-63	Informat.technologische u. Informat.dienstleistg.	7 275	7 085	7 048
K	Finanz- und Versicherungsdienstleistg.	16 006	15 866	15 709
64	Erbrg. v. Finanzdienstleistg.	11 154	11 041	10 921
65-66	Versicherungen u. Pensionskassen; mit Finanz- u. Versicherungsdienstleistg. verb. Tätigk.	4 852	4 825	4 788
L	Grundstücks- und Wohnungswesen	7 540	7 406	7 452
M-N	Freiberufl., wissenschaftl., techn. Dienstleistg.; sonst. wirtschaftl. Dienstleistg.	106 119	103 576	103 053
M	Freiberufl., wissenschaftl. u. techn. Dienstleistg.	32 218	31 976	31 947
69-71	Erbrg. v. freiberufl. u. techn. Dienstleistg.	25 162	25 055	25 151
72	Forschung und Entwicklung	4 290	4 216	4 184
73-75	Sonst. freiberufl., wiss. u. techn. Tätigk., Veterinärw.	2 766	2 705	2 612
N	Erbrg. v. sonst. wirtschaftl. Dienstleistg.	73 901	71 600	71 106
78.2, 78.3	dar. Überlassung von Arbeitskräften	27 687	26 243	27 106
O-Q	Öff. Verwaltung, Verteidigung, Sozialvers.; Erzieh. u. Unterr.; Gesundh.- u. Sozialw.	220 229	221 050	217 705
O	Öff. Verwaltung, Verteidigung, Sozialvers.	67 759	67 183	66 409
84.1	dar. Öffentliche Verwaltung	49 043	48 561	48 212
P	Erziehung und Unterricht	48 335	49 353	46 682
Q	Gesundheits- und Sozialwesen	104 135	104 514	104 614
86	Gesundheitswesen	59 845	59 782	59 716
87-88	Heime und Sozialwesen	44 290	44 732	44 898
R-U	Kunst, Unterhaltung und Erholung; sonst. Dienstleistg.; Priv. Haushalte; Exterr. Org.	29 752	29 571	28 852
R	Kunst, Unterhaltung und Erholung	5 952	5 960	5 798
S	Erbrg. v. sonstigen Dienstleistungen	23 485	23 287	22 711
T	Priv. Haushalte mit Hauspersonal; Dienstleistg. u. Herst. v. Waren durch priv. Haush. f. d. Eigenbed.	296	304	320
U	Exterritoriale Organisationen und Körperschaften	19	20	23
	<b>Insgesamt<sup>2)</sup></b>	<b>836 872</b>	<b>822 843</b>	<b>813 001</b>

1) Klassifikation der Wirtschaftszweige, Ausgabe 2008 (WZ 2008). Zusätzlich werden ausgewählte Wirtschaftsabteilungen und -gruppen nachgewiesen. 2) Einschließlich Fälle ohne Angabe zur Wirtschaftsgliederung

am Wohnort nach Wirtschaftsabschnitten und  
im Zeitraum 30.09.2009 bis 30.09.2011

30.06.2010	30.09.2010	31.12.2010	31.03.2011	30.06.2011	30.09.2011	WZ 2008 <sup>1)</sup>
<b>16 659</b>	<b>17 017</b>	<b>15 362</b>	<b>15 880</b>	<b>16 543</b>	<b>16 740</b>	<b>A</b>
<b>239 910</b>	<b>245 570</b>	<b>239 051</b>	<b>239 967</b>	<b>245 255</b>	<b>249 465</b>	<b>B-F</b>
170 426	173 834	172 636	172 999	174 806	177 763	B-E
5 887	5 983	5 854	5 804	5 852	5 973	B
146 154	149 313	148 498	149 055	150 667	153 224	C
23 428	23 852	23 731	23 470	23 633	24 048	10-12
1 532	1 542	1 503	1 541	1 562	1 567	13-15
7 795	8 001	7 935	8 052	8 038	7 964	16-18
1 111	1 134	1 133	1 141	1 098	1 139	19
11 189	11 451	11 372	11 417	11 525	11 693	20
3 826	3 880	3 916	3 956	4 033	4 112	21
16 670	17 135	16 692	15 998	16 612	17 900	22-23
30 789	31 481	30 925	30 837	30 939	31 720	24-25
6 204	6 391	6 270	6 284	6 254	6 163	26
5 062	5 110	5 163	5 100	5 230	5 365	27
15 694	16 166	16 622	16 848	17 102	17 688	28
9 986	10 013	10 235	11 460	11 541	10 599	29-30
12 868	13 157	13 001	12 951	13 100	13 266	31-33
7 100	7 261	7 223	7 146	7 162	7 311	D
11 285	11 277	11 061	10 994	11 125	11 255	E
69 484	71 736	66 415	66 968	70 449	71 702	F
23 372	23 970	22 190	22 637	23 557	23 837	41-42
46 112	47 766	44 225	44 331	46 892	47 865	43
<b>571 160</b>	<b>581 789</b>	<b>574 582</b>	<b>567 436</b>	<b>574 625</b>	<b>583 802</b>	<b>G-U</b>
181 647	185 062	182 811	181 480	183 814	187 532	G-I
106 688	108 927	108 618	107 985	108 354	110 561	G
17 549	18 114	18 054	17 798	17 843	18 375	45
27 228	27 393	27 167	26 956	26 890	27 210	46
61 911	63 420	63 397	63 231	63 621	64 976	47
52 209	53 289	52 537	52 337	53 093	54 014	H
22 750	22 846	21 656	21 158	22 367	22 957	I
11 669	11 601	11 459	11 304	11 302	11 475	J
2 720	2 694	2 635	2 516	2 502	2 504	58-60
1 848	1 914	1 879	1 836	1 819	1 846	61
7 101	6 993	6 945	6 952	6 981	7 125	62-63
15 643	15 905	15 775	15 562	15 349	15 591	K
10 862	11 054	10 982	10 862	10 718	10 921	64
4 781	4 851	4 793	4 700	4 631	4 670	65-66
7 563	7 601	7 513	7 490	7 601	7 730	L
109 163	113 741	110 993	109 674	114 300	117 392	M-N
32 041	32 389	32 454	32 502	32 594	33 113	M
25 137	25 322	25 446	25 520	25 487	25 856	69-71
4 320	4 358	4 302	4 302	4 362	4 457	72
2 584	2 709	2 706	2 680	2 745	2 800	73-75
77 122	81 352	78 539	77 172	81 706	84 279	N
31 644	33 683	32 599	32 470	35 227	36 482	78.2, 78.3
216 606	218 876	217 552	214 127	214 206	216 075	O-Q
65 620	65 839	65 085	64 428	64 501	64 731	O
48 297	48 475	47 819	47 275	47 506	47 714	84.1
46 315	46 405	45 854	43 448	43 109	42 784	P
104 671	106 632	106 613	106 251	106 596	108 560	Q
59 738	60 516	60 549	60 311	60 292	60 935	86
44 933	46 116	46 064	45 940	46 304	47 625	87-88
28 869	29 003	28 479	27 799	28 053	28 007	R-U
5 927	6 035	5 921	5 732	6 038	6 075	R
22 585	22 602	22 209	21 708	21 645	21 554	S
335	343	328	339	350	359	T
22	23	21	20	20	19	U
<b>827 843</b>	<b>844 502</b>	<b>829 119</b>	<b>823 295</b>	<b>836 434</b>	<b>850 428</b>	

**2.3 Sozialversicherungspflichtig Beschäftigte am Wohnort am 30.09.2011 nach Wirtschaftsabschnitten und ausgewählten Wirtschaftsabteilungen, Vollzeit- und Teilzeitbeschäftigten, Auszubildenden sowie deutschen und ausländischen Beschäftigten**

WZ 2008 <sup>1)</sup>	Wirtschaftsgliederung	Insgesamt <sup>2)</sup>	Und zwar				
			Vollzeit- beschäftigte	Teilzeit- beschäftigte	Auszubildende	deutsche	auslän- dische <sup>3)</sup>
						Beschäftigte	
<b>Insgesamt</b>							
<b>A</b>	<b>Land- und Forstwirtschaft, Fischerei</b>	<b>16 740</b>	...	...	<b>769</b>	<b>16 484</b>	<b>252</b>
<b>B-F</b>	<b>Produzierendes Gewerbe</b>	<b>249 465</b>	...	...	<b>13 006</b>	<b>247 611</b>	<b>1 804</b>
B-E	Produzierendes Gewerbe ohne Baugewerbe	177 763	...	...	10 123	176 723	1 009
B	Bergbau u. Gew. v. Steinen u. Erden	5 973	...	...	401	5 953	15
C	Verarbeitendes Gewerbe	153 224	...	...	8 854	152 270	930
10-12	Herst. v. Nahr.- u. Futterm., Getr. u. Tabakerzeugn.	24 048	...	...	1 339	23 857	183
13-15	Herst. v. Textil., Bekleid., Leder, Lederw. u. Schuhen	1 567	...	...	75	1 564	3
16-18	Herst. v. Holz., Papier, Pappe u. Druckerzeugn.	7 964	...	...	466	7 932	31
19	Kokerei und Mineralölverarbeitung	1 139	...	...	90	1 130	9
20	Herst. v. chemischen Erzeugnissen	11 693	...	...	717	11 619	69
21	Herst. v. pharmazeutischen Erzeugnissen	4 112	...	...	222	4 101	11
22-23	Herst. v. Gummi- u. Kunststoffwaren, Glas u. Glasw., Keramik, Verarb. v. Steinen u. Erden	17 900	...	...	746	17 801	98
24-25	Metallerzeugung u. -bearb., H. v. Metallerzeugn.	31 720	...	...	2 124	31 489	228
26	Herst. v. DV-Geräten, elektron. u. opt. Erzeugn.	6 163	...	...	282	6 138	24
27	Herst. v. elektrischen Ausrüstungen	5 365	...	...	313	5 330	35
28	Maschinenbau	17 688	...	...	1 144	17 574	113
29-30	Fahrzeugbau	10 599	...	...	546	10 543	54
31-33	Herst. v. Möbeln u. sonst. Waren, Rep. u. Install. von Maschinen und Ausrüstungen	13 266	...	...	790	13 192	72
D	Energieversorgung	7 311	...	...	484	7 294	16
E	Wasservers.; Abwasser- u. Abfallsorgung, Beseitigung v. Umweltverschmutzungen	11 255	...	...	384	11 206	48
F	Baugewerbe	71 702	...	...	2 883	70 888	795
41-42	Hoch- und Tiefbau	23 837	...	...	733	23 569	260
43	Vorb. Baustellenarbeiten, Bauinstallation und sonstiges Ausbaugewerbe	47 865	...	...	2 150	47 319	535
<b>G-U</b>	<b>Dienstleistungsbereiche</b>	<b>583 802</b>	...	...	<b>27 503</b>	<b>577 358</b>	<b>6 279</b>
G-I	Handel, Verkehr, Gastgewerbe	187 532	...	...	9 952	184 920	2 572
G	Handel; Instandhaltung und Rep. von Kfz	110 561	...	...	6 882	109 813	726
45	Handel mit Kfz; Instandh. u. Rep. von Kfz	18 375	...	...	2 078	18 284	87
46	Großhandel (ohne Handel mit Kfz)	27 210	...	...	1 083	26 974	232
47	Einzelhandel (ohne Handel mit Kfz)	64 976	...	...	3 721	64 555	407
H	Verkehr und Lagerei	54 014	...	...	1 262	53 685	325
I	Gastgewerbe	22 957	...	...	1 808	21 422	1 521
J	Information und Kommunikation	11 475	...	...	391	11 340	130
58-60	Verlagswesen, audiovisuelle Medien u. Rundfunk	2 504	...	...	120	2 491	11
61	Telekommunikation	1 846	...	...	11	1 835	10
62-63	Informat.technologische u. Informat.dienstleistg.	7 125	...	...	260	7 014	109
K	Finanz- und Versicherungsdienstleistg.	15 591	...	...	1 018	15 551	37
64	Erbrg. v. Finanzdienstleistg.	10 921	...	...	717	10 899	21
65-66	Versicherungen u. Pensionskassen; mit Finanz- u. Versicherungsdienstleistg. verb. Tätigk.	4 670	...	...	301	4 652	16
L	Grundstücks- und Wohnungswesen	7 730	...	...	236	7 693	36
M-N	Freiberufl., wissenschaftl., techn. Dienstleistg.; sonst. wirtschaftl. Dienstleistg.	117 392	...	...	2 504	115 788	1 574
M	Freiberufl., wissenschaftl. u. techn. Dienstleistg.	33 113	...	...	1 671	32 673	434
69-71	Erbrg. v. freiberufl. u. techn. Dienstleistg.	25 856	...	...	1 341	25 709	144
72	Forschung und Entwicklung	4 457	...	...	135	4 189	265
73-75	Sonst. freiberufl., wiss. u. techn. Tätigk., Veterinärw.	2 800	...	...	195	2 775	25
N	Erbrg. v. sonst. wirtschaftl. Dienstleistg.	84 279	...	...	833	83 115	1 140
78.2, 78.3	dar. Überlassung von Arbeitskräften	36 482	...	...	96	35 772	692
O-Q	Öff. Verwaltung, Verteidigung, Sozialvers.; Erzieh. u. Unterr.; Gesundh.- u. Sozialw.	216 075	...	...	11 889	214 445	1 559
O	Öff. Verwaltung, Verteidigung, Sozialvers.	64 731	...	...	1 956	64 560	164
84.1	dar. Öffentliche Verwaltung	47 714	...	...	1 164	47 558	150
P	Erziehung und Unterricht	42 784	...	...	4 943	42 219	543
Q	Gesundheits- und Sozialwesen	108 560	...	...	4 990	107 666	852
86	Gesundheitswesen	60 935	...	...	3 238	60 272	651
87-88	Heime und Sozialwesen	47 625	...	...	1 752	47 394	201
R-U	Kunst, Unterhaltung und Erholung; sonst. Dienstleistg.; Priv. Haushalte; Exterr. Org.	28 007	...	...	1 513	27 621	371
R	Kunst, Unterhaltung und Erholung	6 075	...	...	194	5 867	204
S	Erbrg. v. sonstigen Dienstleistungen	21 554	...	...	1 319	21 388	155
T	Priv. Haushalte mit Hauspersonal; Dienstleistg. u. Herst. v. Waren durch priv. Haush. f. d. Eigenbed.	359	...	...	-	350	9
U	Exterritoriale Organisationen und Körperschaften	19	...	...	-	16	3
	<b>Insgesamt<sup>4)</sup></b>	<b>850 428</b>	...	...	<b>41 690</b>	<b>841 873</b>	<b>8 336</b>

1) Klassifikation der Wirtschaftszweige, Ausgabe 2008 (WZ 2008) - 2) einschließlich Fälle "ohne Angabe" - 3) ohne "Staatenlos" bzw. "Personen mit ungeklärter Staatsangehörigkeit" 4) einschließlich Fälle ohne Angabe zur Wirtschaftsgliederung



**Noch 2.3 Sozialversicherungspflichtig Beschäftigte am Wohnort am 30.09.2011 nach Wirtschaftsabschnitten und ausgewählten Wirtschaftsabteilungen, Vollzeit- und Teilzeitbeschäftigten, Auszubildenden sowie deutschen und ausländischen Beschäftigten**

WZ 2008 <sup>1)</sup>	Wirtschaftsgliederung	Insgesamt <sup>2)</sup>	Und zwar				
			Vollzeit- beschäftigte	Teilzeit- beschäftigte	Auszu- bildende	deutsche	auslän- dische <sup>3)</sup>
						Beschäftigte	
			<b>darunter: weiblich</b>				
<b>A</b>	<b>Land- und Forstwirtschaft, Fischerei</b>	<b>4 913</b>	...	...	<b>172</b>	<b>4 849</b>	<b>63</b>
<b>B-F</b>	<b>Produzierendes Gewerbe</b>	<b>51 137</b>	...	...	<b>2 283</b>	<b>50 838</b>	<b>287</b>
B-E	Produzierendes Gewerbe ohne Baugewerbe	44 293	...	...	2 050	44 034	248
B	Bergbau u. Gew. v. Steinen u. Erden	651	...	...	26	648	.
C	Verarbeitendes Gewerbe	38 877	...	...	1 816	38 640	227
10-12	Herst. v. Nahr.- u. Futterm., Getr. u. Tabakerzeugn.	12 254	...	...	588	12 176	75
13-15	Herst. v. Textil-, Bekleid., Leder, Lederw. u. Schuhen	744	...	...	28	742	.
16-18	Herst. v. Holzw., Papier, Pappe u. Druckerzeugn.	2 162	...	...	124	2 153	8
19	Kokerei und Mineralölverarbeitung	260	...	...	32	257	.
20	Herst. v. chemischen Erzeugnissen	3 272	...	...	177	3 256	15
21	Herst. v. pharmazeutischen Erzeugnissen	2 311	...	...	87	2 304	7
22-23	Herst. v. Gummi- u. Kunststoffwaren, Glas u. Glasw., Keramik, Verarb. v. Steinen u. Erden	3 665	...	...	145	3 640	24
24-25	Metallerzeugung u. -bearb., H. v. Metallerzeugn.	4 099	...	...	175	4 081	18
26	Herst. v. DV-Geräten, elektron. u. opt. Erzeugn.	1 905	...	...	47	1 893	12
27	Herst. v. elektrischen Ausrüstungen	1 033	...	...	27	1 023	10
28	Maschinenbau	2 039	...	...	97	2 013	25
29-30	Fahrzeugbau	1 446	...	...	53	1 435	10
31-33	Herst. v. Möbeln u. sonst. Waren, Rep. u. Install. von Maschinen und Ausrüstungen	3 687	...	...	236	3 667	18
D	Energieversorgung	2 125	...	...	114	2 122	.
E	Wasservers.; Abwasser- u. Abfallentsorgung, Beseitigung v. Umweltverschmutzungen	2 640	...	...	94	2 624	16
F	Baugewerbe	6 844	...	...	233	6 804	39
41-42	Hoch- und Tiefbau	1 895	...	...	80	1 887	7
43	Vorb. Baustellenarbeiten, Bauinstallation und sonstiges Ausbaugewerbe	4 949	...	...	153	4 917	32
<b>G-U</b>	<b>Dienstleistungsbereiche</b>	<b>346 257</b>	...	...	<b>14 540</b>	<b>343 706</b>	<b>2 471</b>
G-I	Handel, Verkehr, Gastgewerbe	90 288	...	...	4 393	89 433	835
G	Handel; Instandhaltung und Rep. von Kfz	62 681	...	...	3 102	62 354	316
45	Handel mit Kfz; Instandh. u. Rep. von Kfz	3 697	...	...	310	3 679	18
46	Großhandel (ohne Handel mit Kfz)	9 288	...	...	345	9 223	64
47	Einzelhandel (ohne Handel mit Kfz)	49 696	...	...	2 447	49 452	234
H	Verkehr und Lagerei	12 508	...	...	299	12 465	42
I	Gastgewerbe	15 099	...	...	992	14 614	477
J	Information und Kommunikation	4 141	...	...	135	4 101	38
58-60	Verlagswesen, audiovisuelle Medien u. Rundfunk	1 270	...	...	.	1 263	.
61	Telekommunikation	463	...	...	.	461	.
62-63	Informat.technologische u. Informat.dienstleistg.	2 408	...	...	82	2 377	30
K	Finanz- und Versicherungsdienstleistg.	10 768	...	...	566	10 745	21
64	Erbrg. v. Finanzdienstleistg.	7 913	...	...	426	7 900	12
65-66	Versicherungen u. Pensionskassen; mit Finanz- u. Versicherungsdienstleistg. verb. Tätigk.	2 855	...	...	140	2 845	9
L	Grundstücks- und Wohnungswesen	4 081	...	...	132	4 070	11
M-N	Freiberufl., wissenschaftl., techn. Dienstleistg.; sonst. wirtschaftl. Dienstleistg.	51 817	...	...	1 358	51 279	528
M	Freiberufl., wissenschaftl. u. techn. Dienstleistg.	18 082	...	...	1 025	17 906	176
69-71	Erbrg. v. freiberufl. u. techn. Dienstleistg.	14 222	...	...	826	14 158	64
72	Forschung und Entwicklung	2 211	...	...	62	2 113	98
73-75	Sonst. freiberufl., wiss. u. techn. Tätigk., Veterinärw.	1 649	...	...	137	1 635	14
N	Erbrg. v. sonst. wirtschaftl. Dienstleistg.	33 735	...	...	333	33 373	352
78.2, 78.3	dar. Überlassung von Arbeitskräften	8 379	...	...	38	8 241	133
O-Q	Öff. Verwaltung, Verteidigung, Sozialvers.; Erzieh. u. Unterr.; Gesundh.- u. Sozialw.	165 478	...	...	7 003	164 579	864
O	Öff. Verwaltung, Verteidigung, Sozialvers.	45 574	...	...	1 182	45 483	89
84.1	dar. Öffentliche Verwaltung	32 569	...	...	662	32 489	78
P	Erziehung und Unterricht	29 679	...	...	1 836	29 414	258
Q	Gesundheits- und Sozialwesen	90 225	...	...	3 985	89 682	517
86	Gesundheitswesen	50 986	...	...	2 658	50 616	363
87-88	Heime und Sozialwesen	39 239	...	...	1 327	39 066	154
R-U	Kunst, Unterhaltung und Erholung; sonst. Dienstleistg.; Priv. Haushalte; Exterr. Org.	19 684	...	...	953	19 499	174
R	Kunst, Unterhaltung und Erholung	3 301	...	...	95	3 223	75
S	Erbrg. v. sonstigen Dienstleistungen	16 124	...	...	858	16 023	93
T	Priv. Haushalte mit Hauspersonal; Dienstleistg. u. Herst. v. Waren durch priv. Haush. f. d. Eigenbed.	253	...	...	-	247	6
U	Exterritoriale Organisationen und Körperschaften	6	...	...	-	6	-
	<b>Insgesamt<sup>4)</sup></b>	<b>402 468</b>	...	...	<b>17 151</b>	<b>399 554</b>	<b>2 821</b>

1) Klassifikation der Wirtschaftszweige, Ausgabe 2008 (WZ 2008) - 2) einschließlich Fälle "ohne Angabe" - 3) ohne "Staatenlos" bzw. "Personen mit ungeklärter Staatsangehörigkeit"  
4) einschließlich Fälle ohne Angabe zur Wirtschaftsgliederung

## 2.4 Sozialversicherungspflichtig Beschäftigte am Wohnort am 30.09.2011

Lfd. Nr.	Geschlecht Wirtschaftsgliederung <sup>1)</sup>	Insgesamt		
			unter 20	20 bis 25
	<b>Insgesamt</b>			
1	A Land- und Forstwirtschaft, Fischerei	16 740	584	1 297
2	B-F Produzierendes Gewerbe	249 465	6 736	20 472
3	B-E Produzierendes Gewerbe ohne Baugewerbe	177 763	5 184	15 390
4	C Verarbeitendes Gewerbe	153 224	4 526	13 577
5	F Baugewerbe	71 702	1 552	5 082
6	G-U Dienstleistungsbereiche	583 802	11 693	49 932
7	G-I Handel, Verkehr, Gastgewerbe	187 532	4 825	17 142
8	J Information und Kommunikation	11 475	95	919
9	K Finanz- und Versicherungsdienstleistungen	15 591	309	1 409
10	L Grundstücks- und Wohnungswesen	7 730	86	408
11	M-N Freiberufliche, wissenschaftliche, technische Dienstleistg.; sonstige wirtschaftliche Dienstleistg.	117 392	1 085	10 816
12	O-Q Öffentliche Verwaltung, Verteidigung, Sozialversicherung; Erziehung und Unterricht; Gesundheits- und Sozialwesen	216 075	4 510	16 602
13	R-U Kunst, Unterhaltung und Erholung; sonstige Dienstleistg.; Private Haushalte; Exterritoriale Organisationen	28 007	783	2 636
<b>14</b>	<b>Zusammen<sup>2)</sup></b>	<b>850 428</b>	<b>19 164</b>	<b>71 892</b>
	<b>Männlich</b>			
15	A Land- und Forstwirtschaft, Fischerei	11 827	483	1 036
16	B-F Produzierendes Gewerbe	198 328	5 641	16 864
17	B-E Produzierendes Gewerbe ohne Baugewerbe	133 470	4 190	12 146
18	C Verarbeitendes Gewerbe	114 347	3 639	10 713
19	F Baugewerbe	64 858	1 451	4 718
20	G-U Dienstleistungsbereiche	237 545	5 345	22 073
21	G-I Handel, Verkehr, Gastgewerbe	97 244	2 715	8 691
22	J Information und Kommunikation	7 334	55	556
23	K Finanz- und Versicherungsdienstleistungen	4 823	106	550
24	L Grundstücks- und Wohnungswesen	3 649	39	159
25	M-N Freiberufliche, wissenschaftliche, technische Dienstleistg.; sonstige wirtschaftliche Dienstleistg.	65 575	546	6 476
26	O-Q Öffentliche Verwaltung, Verteidigung, Sozialversicherung; Erziehung und Unterricht; Gesundheits- und Sozialwesen	50 597	1 642	4 928
27	R-U Kunst, Unterhaltung und Erholung; sonstige Dienstleistg.; Private Haushalte; Exterritoriale Organisationen	8 323	242	713
<b>28</b>	<b>Zusammen<sup>2)</sup></b>	<b>447 960</b>	<b>11 566</b>	<b>40 091</b>
	<b>Weiblich</b>			
29	A Land- und Forstwirtschaft, Fischerei	4 913	101	261
30	B-F Produzierendes Gewerbe	51 137	1 095	3 608
31	B-E Produzierendes Gewerbe ohne Baugewerbe	44 293	994	3 244
32	C Verarbeitendes Gewerbe	38 877	887	2 864
33	F Baugewerbe	6 844	101	364
34	G-U Dienstleistungsbereiche	346 257	6 348	27 859
35	G-I Handel, Verkehr, Gastgewerbe	90 288	2 110	8 451
36	J Information und Kommunikation	4 141	40	363
37	K Finanz- und Versicherungsdienstleistungen	10 768	203	859
38	L Grundstücks- und Wohnungswesen	4 081	47	249
39	M-N Freiberufliche, wissenschaftliche, technische Dienstleistg.; sonstige wirtschaftliche Dienstleistg.	51 817	539	4 340
40	O-Q Öffentliche Verwaltung, Verteidigung, Sozialversicherung; Erziehung und Unterricht; Gesundheits- und Sozialwesen	165 478	2 868	11 674
41	R-U Kunst, Unterhaltung und Erholung; sonstige Dienstleistg.; Private Haushalte; Exterritoriale Organisationen	19 684	541	1 923
<b>42</b>	<b>Zusammen<sup>2)</sup></b>	<b>402 468</b>	<b>7 598</b>	<b>31 801</b>

1) Klassifikation der Wirtschaftszweige, Ausgabe 2008 (WZ 2008)

2) einschließlich Fälle ohne Angabe zur Wirtschaftsgliederung

## nach Geschlecht, zusammengefassten Wirtschaftsabschnitten und Altersgruppen

Davon im Alter von ... bis unter ... Jahren									Lfd. Nr.
25 bis 30	30 bis 35	35 bis 40	40 bis 45	45 bis 50	50 bis 55	55 bis 60	60 bis 65	65 und mehr	
1 275	1 022	1 038	2 062	2 794	2 776	2 589	1 218	85	1
23 005	24 449	22 746	33 522	40 465	35 982	29 598	11 872	618	2
16 998	16 859	15 115	22 882	28 449	25 738	21 716	8 997	435	3
15 239	15 046	13 464	19 856	24 274	21 405	17 919	7 531	387	4
6 007	7 590	7 631	10 640	12 016	10 244	7 882	2 875	183	5
57 935	57 433	51 815	75 062	89 832	83 159	75 164	29 831	1 946	6
18 556	18 641	17 650	26 345	29 821	25 669	20 784	7 463	636	7
1 623	1 753	1 273	1 709	1 555	1 223	976	322	27	8
1 412	1 471	1 925	2 482	2 298	2 025	1 746	475	39	9
516	670	656	963	1 221	1 274	1 295	590	51	10
15 038	13 921	10 654	13 782	16 495	15 608	14 292	5 164	537	11
17 833	18 060	17 270	26 265	34 480	33 750	32 554	14 213	538	12
2 957	2 917	2 387	3 516	3 962	3 610	3 517	1 604	118	13
<b>82 235</b>	<b>82 916</b>	<b>75 603</b>	<b>110 659</b>	<b>133 104</b>	<b>121 922</b>	<b>107 360</b>	<b>42 924</b>	<b>2 649</b>	<b>14</b>
978	747	736	1 364	1 817	1 878	1 805	914	69	15
18 819	19 780	18 549	26 531	31 430	27 827	22 679	9 684	524	16
13 238	12 789	11 599	16 846	20 568	18 661	15 861	7 200	372	17
11 886	11 425	10 328	14 441	17 403	15 302	12 904	5 977	329	18
5 581	6 991	6 950	9 685	10 862	9 166	6 818	2 484	152	19
25 632	24 990	21 346	29 132	33 597	31 073	28 943	14 091	1 323	20
9 838	9 852	8 973	13 211	14 993	13 009	10 784	4 732	446	21
1 086	1 158	868	1 099	953	733	572	232	22	22
527	568	701	718	603	454	396	176	24	23
210	297	305	471	552	606	622	349	39	24
8 943	7 860	5 842	7 247	8 587	8 310	7 906	3 442	416	25
4 355	4 465	4 018	5 293	6 664	6 837	7 525	4 564	306	26
673	790	639	1 093	1 245	1 124	1 138	596	70	27
<b>45 441</b>	<b>45 523</b>	<b>40 634</b>	<b>57 035</b>	<b>66 852</b>	<b>60 781</b>	<b>53 429</b>	<b>24 692</b>	<b>1 916</b>	<b>28</b>
297	275	302	698	977	898	784	304	16	29
4 186	4 669	4 197	6 991	9 035	8 155	6 919	2 188	94	30
3 760	4 070	3 516	6 036	7 881	7 077	5 855	1 797	63	31
3 353	3 621	3 136	5 415	6 871	6 103	5 015	1 554	58	32
426	599	681	955	1 154	1 078	1 064	391	31	33
32 303	32 443	30 469	45 930	56 235	52 086	46 221	15 740	623	34
8 718	8 789	8 677	13 134	14 828	12 660	10 000	2 731	190	35
537	595	405	610	602	490	404	90	5	36
885	903	1 224	1 764	1 695	1 571	1 350	299	15	37
306	373	351	492	669	668	673	241	12	38
6 095	6 061	4 812	6 535	7 908	7 298	6 386	1 722	121	39
13 478	13 595	13 252	20 972	27 816	26 913	25 029	9 649	232	40
2 284	2 127	1 748	2 423	2 717	2 486	2 379	1 008	48	41
<b>36 794</b>	<b>37 393</b>	<b>34 969</b>	<b>53 624</b>	<b>66 252</b>	<b>61 141</b>	<b>53 931</b>	<b>18 232</b>	<b>733</b>	<b>42</b>

**2.5 Sozialversicherungspflichtig Beschäftigte am  
Beschäftigten, zusammengefasst**

Lfd. Nr.	Deutsche/Ausländische Beschäftigte Wirtschaftsgliederung <sup>1)</sup>	Insgesamt		
			unter 20	20 bis 25
	<b>Deutsche Beschäftigte</b>			
1	A Land- und Forstwirtschaft, Fischerei	16 484	570	1 276
2	B-F Produzierendes Gewerbe	247 611	6 664	20 357
3	B-E Produzierendes Gewerbe ohne Baugewerbe	176 723	5 137	15 323
4	C Verarbeitendes Gewerbe	152 270	4 486	13 517
5	F Baugewerbe	70 888	1 527	5 034
6	G-U Dienstleistungsbereiche	577 358	11 491	49 355
7	G-I Handel, Verkehr, Gastgewerbe	184 920	4 757	16 892
8	J Information und Kommunikation	11 340	92	911
9	K Finanz- und Versicherungsdienstleistungen	15 551	305	1 402
10	L Grundstücks- und Wohnungswesen	7 693	86	407
11	M-N Freiberufliche, wissenschaftliche, technische Dienstleistg.; sonstige wirtschaftliche Dienstleistg.	115 788	1 057	10 664
12	O-Q Öffentliche Verwaltung, Verteidigung, Sozialversicherung; Erziehung und Unterricht; Gesundheits- und Sozialwesen	214 445	4 431	16 485
13	R-U Kunst, Unterhaltung und Erholung; sonstige Dienstleistg.; Private Haushalte; Exterritoriale Organisationen	27 621	763	2 594
<b>14</b>	<b>Zusammen<sup>2)</sup></b>	<b>841 873</b>	<b>18 875</b>	<b>71 179</b>
	<b>Ausländische Beschäftigte</b>			
15	A Land- und Forstwirtschaft, Fischerei	252	12	21
16	B-F Produzierendes Gewerbe	1 804	35	113
17	B-E Produzierendes Gewerbe ohne Baugewerbe	1 009	24	66
18	C Verarbeitendes Gewerbe	930	22	60
19	F Baugewerbe	795	11	47
20	G-U Dienstleistungsbereiche	6 279	127	541
21	G-I Handel, Verkehr, Gastgewerbe	2 572	54	242
22	J Information und Kommunikation	130	.	7
23	K Finanz- und Versicherungsdienstleistungen	37	.	.
24	L Grundstücks- und Wohnungswesen	36	-	.
25	M-N Freiberufliche, wissenschaftliche, technische Dienstleistg.; sonstige wirtschaftliche Dienstleistg.	1 574	.	146
26	O-Q Öffentliche Verwaltung, Verteidigung, Sozialversicherung; Erziehung und Unterricht; Gesundheits- und Sozialwesen	1 559	36	99
27	R-U Kunst, Unterhaltung und Erholung; sonstige Dienstleistg.; Private Haushalte; Exterritoriale Organisationen	371	11	39
<b>28</b>	<b>Zusammen<sup>2)</sup></b>	<b>8 336</b>	<b>175</b>	<b>675</b>
	<b>Insgesamt</b>			
29	A Land- und Forstwirtschaft, Fischerei	16 740	584	1 297
30	B-F Produzierendes Gewerbe	249 465	6 736	20 472
31	B-E Produzierendes Gewerbe ohne Baugewerbe	177 763	5 184	15 390
32	C Verarbeitendes Gewerbe	153 224	4 526	13 577
33	F Baugewerbe	71 702	1 552	5 082
34	G-U Dienstleistungsbereiche	583 802	11 693	49 932
35	G-I Handel, Verkehr, Gastgewerbe	187 532	4 825	17 142
36	J Information und Kommunikation	11 475	95	919
37	K Finanz- und Versicherungsdienstleistungen	15 591	309	1 409
38	L Grundstücks- und Wohnungswesen	7 730	86	408
39	M-N Freiberufliche, wissenschaftliche, technische Dienstleistg.; sonstige wirtschaftliche Dienstleistg.	117 392	1 085	10 816
40	O-Q Öffentliche Verwaltung, Verteidigung, Sozialversicherung; Erziehung und Unterricht; Gesundheits- und Sozialwesen	216 075	4 510	16 602
41	R-U Kunst, Unterhaltung und Erholung; sonstige Dienstleistg.; Private Haushalte; Exterritoriale Organisationen	28 007	783	2 636
<b>42</b>	<b>Zusammen<sup>2)</sup></b>	<b>850 428</b>	<b>19 164</b>	<b>71 892</b>

1) Klassifikation der Wirtschaftszweige, Ausgabe 2008 (WZ 2008)

2) einschließlich Fälle ohne Angabe zur Wirtschaftsgliederung

**Wohnort am 30.09.2011 nach deutschen und ausländischen  
Wirtschaftsabschnitten und Altersgruppen**

Davon im Alter von ... bis unter ... Jahren									Lfd. Nr.
25 bis 30	30 bis 35	35 bis 40	40 bis 45	45 bis 50	50 bis 55	55 bis 60	60 bis 65	65 und mehr	
<b>Insgesamt</b>									
1 240	981	995	2 034	2 764	2 750	2 578	1 211	85	1
22 808	24 142	22 429	33 230	40 248	35 831	29 470	11 821	611	2
16 885	16 687	14 945	22 736	28 327	25 652	21 634	8 969	428	3
15 146	14 886	13 305	19 722	24 157	21 324	17 840	7 506	381	4
5 923	7 455	7 484	10 494	11 921	10 179	7 836	2 852	183	5
56 884	56 261	50 780	74 161	89 138	82 731	74 900	29 722	1 935	6
18 184	18 202	17 226	25 926	29 493	25 489	20 690	7 429	632	7
1 582	1 718	1 253	1 695	1 551	1 221	973	318	26	8
1 405	1 466	1 920	2 476	2 296	2 021	1 746	475	39	9
511	670	644	957	1 217	1 272	1 291	587	51	10
14 778	13 628	10 402	13 563	16 334	15 481	14 214	5 132	535	11
17 527	17 724	17 001	26 070	34 328	33 664	32 492	14 187	536	12
2 897	2 853	2 334	3 474	3 919	3 583	3 494	1 594	116	13
<b>80 952</b>	<b>81 396</b>	<b>74 208</b>	<b>109 438</b>	<b>132 163</b>	<b>121 317</b>	<b>106 957</b>	<b>42 757</b>	<b>2 631</b>	<b>14</b>
34	40	43	28	30	26	11	7	-	15
196	302	316	290	216	151	127	51	7	16
113	168	169	145	122	86	81	28	7	17
93	156	158	133	117	81	79	25	6	18
83	134	147	145	94	65	46	23	-	19
1 043	1 163	1 025	890	688	424	260	108	10	20
370	438	419	414	325	179	93	34	4	21
41	35	20	14	4	.	.	3	.	22
7	5	5	5	.	4	-	-	-	23
5	-	12	6	.	.	.	3	-	24
255	288	249	218	158	126	77	32	.	25
305	334	267	192	152	84	62	.	.	26
60	63	53	41	43	27	23	.	.	27
<b>1 273</b>	<b>1 505</b>	<b>1 384</b>	<b>1 208</b>	<b>934</b>	<b>601</b>	<b>398</b>	<b>166</b>	<b>17</b>	<b>28</b>
1 275	1 022	1 038	2 062	2 794	2 776	2 589	1 218	85	29
23 005	24 449	22 746	33 522	40 465	35 982	29 598	11 872	618	30
16 998	16 859	15 115	22 882	28 449	25 738	21 716	8 997	435	31
15 239	15 046	13 464	19 856	24 274	21 405	17 919	7 531	387	32
6 007	7 590	7 631	10 640	12 016	10 244	7 882	2 875	183	33
57 935	57 433	51 815	75 062	89 832	83 159	75 164	29 831	1 946	34
18 556	18 641	17 650	26 345	29 821	25 669	20 784	7 463	636	35
1 623	1 753	1 273	1 709	1 555	1 223	976	322	27	36
1 412	1 471	1 925	2 482	2 298	2 025	1 746	475	39	37
516	670	656	963	1 221	1 274	1 295	590	51	38
15 038	13 921	10 654	13 782	16 495	15 608	14 292	5 164	537	39
17 833	18 060	17 270	26 265	34 480	33 750	32 554	14 213	538	40
2 957	2 917	2 387	3 516	3 962	3 610	3 517	1 604	118	41
<b>82 235</b>	<b>82 916</b>	<b>75 603</b>	<b>110 659</b>	<b>133 104</b>	<b>121 922</b>	<b>107 360</b>	<b>42 924</b>	<b>2 649</b>	<b>42</b>

**Noch 2.5 Sozialversicherungspflichtig Beschäftigte am  
Beschäftigten, zusammengefasst**

Lfd. Nr.	Deutsche/Ausländische Beschäftigte Wirtschaftsgliederung <sup>1)</sup>	Insgesamt		
			unter 20	20 bis 25
	<b>Deutsche Beschäftigte</b>			
1	A Land- und Forstwirtschaft, Fischerei	4 849	98	258
2	B-F Produzierendes Gewerbe	50 838	1 083	3 589
3	B-E Produzierendes Gewerbe ohne Baugewerbe	44 034	983	3 226
4	C Verarbeitendes Gewerbe	38 640	876	2 850
5	F Baugewerbe	6 804	100	363
6	G-U Dienstleistungsbereiche	343 706	6 246	27 613
7	G-I Handel, Verkehr, Gastgewerbe	89 433	2 087	8 355
8	J Information und Kommunikation	4 101	39	360
9	K Finanz- und Versicherungsdienstleistungen	10 745	201	856
10	L Grundstücks- und Wohnungswesen	4 070	47	249
11	M-N Freiberufliche, wissenschaftliche, technische Dienstleistg.; sonstige wirtschaftliche Dienstleistg.	51 279	526	4 283
12	O-Q Öffentliche Verwaltung, Verteidigung, Sozialversicherung; Erziehung und Unterricht; Gesundheits- und Sozialwesen	164 579	2 820	11 603
13	R-U Kunst, Unterhaltung und Erholung; sonstige Dienstleistg.; Private Haushalte; Exterritoriale Organisationen	19 499	526	1 907
<b>14</b>	<b>Zusammen<sup>2)</sup></b>	<b>399 554</b>	<b>7 481</b>	<b>31 533</b>
	<b>Ausländische Beschäftigte</b>			
15	A Land- und Forstwirtschaft, Fischerei	63	.	3
16	B-F Produzierendes Gewerbe	287	.	18
17	B-E Produzierendes Gewerbe ohne Baugewerbe	248	.	.
18	C Verarbeitendes Gewerbe	227	4	14
19	F Baugewerbe	39	-	.
20	G-U Dienstleistungsbereiche	2 471	61	227
21	G-I Handel, Verkehr, Gastgewerbe	835	16	91
22	J Information und Kommunikation	38	-	3
23	K Finanz- und Versicherungsdienstleistungen	21	-	3
24	L Grundstücks- und Wohnungswesen	11	-	-
25	M-N Freiberufliche, wissenschaftliche, technische Dienstleistg.; sonstige wirtschaftliche Dienstleistg.	528	11	54
26	O-Q Öffentliche Verwaltung, Verteidigung, Sozialversicherung; Erziehung und Unterricht; Gesundheits- und Sozialwesen	864	28	61
27	R-U Kunst, Unterhaltung und Erholung; sonstige Dienstleistg.; Private Haushalte; Exterritoriale Organisationen	174	6	15
<b>28</b>	<b>Zusammen<sup>2)</sup></b>	<b>2 821</b>	<b>67</b>	<b>248</b>
	<b>Insgesamt</b>			
29	A Land- und Forstwirtschaft, Fischerei	4 913	101	261
30	B-F Produzierendes Gewerbe	51 137	1 095	3 608
31	B-E Produzierendes Gewerbe ohne Baugewerbe	44 293	994	3 244
32	C Verarbeitendes Gewerbe	38 877	887	2 864
33	F Baugewerbe	6 844	101	364
34	G-U Dienstleistungsbereiche	346 257	6 348	27 859
35	G-I Handel, Verkehr, Gastgewerbe	90 288	2 110	8 451
36	J Information und Kommunikation	4 141	40	363
37	K Finanz- und Versicherungsdienstleistungen	10 768	203	859
38	L Grundstücks- und Wohnungswesen	4 081	47	249
39	M-N Freiberufliche, wissenschaftliche, technische Dienstleistg.; sonstige wirtschaftliche Dienstleistg.	51 817	539	4 340
40	O-Q Öffentliche Verwaltung, Verteidigung, Sozialversicherung; Erziehung und Unterricht; Gesundheits- und Sozialwesen	165 478	2 868	11 674
41	R-U Kunst, Unterhaltung und Erholung; sonstige Dienstleistg.; Private Haushalte; Exterritoriale Organisationen	19 684	541	1 923
<b>42</b>	<b>Zusammen<sup>2)</sup></b>	<b>402 468</b>	<b>7 598</b>	<b>31 801</b>

1) Klassifikation der Wirtschaftszweige, Ausgabe 2008 (WZ 2008)

2) einschließlich Fälle ohne Angabe zur Wirtschaftsgliederung

**Wohnort am 30.09.2011 nach deutschen und ausländischen  
Wirtschaftsabschnitten und Altersgruppen**

Davon im Alter von ... bis unter ... Jahren									Lfd. Nr.
25 bis 30	30 bis 35	35 bis 40	40 bis 45	45 bis 50	50 bis 55	55 bis 60	60 bis 65	65 und mehr	
<b>Darunter: weiblich</b>									
284	263	294	693	967	891	781	304	16	1
4 132	4 604	4 145	6 950	9 008	8 139	6 911	2 184	93	2
3 714	4 014	3 469	6 003	7 857	7 064	5 847	1 795	62	3
3 316	3 567	3 090	5 384	6 849	6 092	5 007	1 552	57	4
418	590	676	947	1 151	1 075	1 064	389	31	5
31 871	31 958	30 068	45 579	55 975	51 933	46 133	15 712	618	6
8 604	8 640	8 546	12 987	14 729	12 598	9 973	2 726	188	7
526	584	397	607	602	490	403	88	5	8
880	899	1 220	1 763	1 694	1 568	1 350	299	15	9
302	373	347	489	669	668	673	241	12	10
5 993	5 957	4 723	6 462	7 866	7 263	6 366	1 719	121	11
13 311	13 409	13 112	20 870	27 718	26 870	25 001	9 635	230	12
2 255	2 096	1 723	2 401	2 697	2 476	2 367	1 004	47	13
<b>36 295</b>	<b>36 831</b>	<b>34 508</b>	<b>53 227</b>	<b>65 955</b>	<b>60 965</b>	<b>53 832</b>	<b>18 200</b>	<b>727</b>	<b>14</b>
13	12	8	5	10	7	.	-	-	15
54	62	52	41	27	16	.	.	.	16
46	53	47	33	24	13	.	.	.	17
37	51	46	31	22	11	8	.	.	18
8	9	5	8	3	3	-	.	-	19
428	481	397	348	259	151	87	.	.	20
112	148	130	145	98	61	27	.	.	21
11	11	8	.	-	-	-	.	-	22
5	4	4	.	.	3	-	-	-	23
4	-	4	3	-	-	-	-	-	24
100	102	88	73	42	35	20	3	-	25
167	185	138	101	98	42	28	.	.	26
29	31	25	22	.	10	12	.	-	27
<b>495</b>	<b>555</b>	<b>457</b>	<b>394</b>	<b>296</b>	<b>174</b>	<b>98</b>	<b>32</b>	<b>5</b>	<b>28</b>
297	275	302	698	977	898	784	304	16	29
4 186	4 669	4 197	6 991	9 035	8 155	6 919	2 188	94	30
3 760	4 070	3 516	6 036	7 881	7 077	5 855	1 797	63	31
3 353	3 621	3 136	5 415	6 871	6 103	5 015	1 554	58	32
426	599	681	955	1 154	1 078	1 064	391	31	33
32 303	32 443	30 469	45 930	56 235	52 086	46 221	15 740	623	34
8 718	8 789	8 677	13 134	14 828	12 660	10 000	2 731	190	35
537	595	405	610	602	490	404	90	5	36
885	903	1 224	1 764	1 695	1 571	1 350	299	15	37
306	373	351	492	669	668	673	241	12	38
6 095	6 061	4 812	6 535	7 908	7 298	6 386	1 722	121	39
13 478	13 595	13 252	20 972	27 816	26 913	25 029	9 649	232	40
2 284	2 127	1 748	2 423	2 717	2 486	2 379	1 008	48	41
<b>36 794</b>	<b>37 393</b>	<b>34 969</b>	<b>53 624</b>	<b>66 252</b>	<b>61 141</b>	<b>53 931</b>	<b>18 232</b>	<b>733</b>	<b>42</b>

## 2.6 Sozialversicherungspflichtig Beschäftigte am Wohnort in

Kreisfreie Stadt	30.09.	31.12.	31.03.	30.06.	30.09.	31.12.	31.03.
Landkreis	2008	2008	2009	2009	2009	2009	2010
Land							
							<b>Insgesamt</b>
Dessau-Roßlau, Stadt	30 647	30 292	29 591	29 699	30 235	30 037	29 180
Halle (Saale), Stadt	75 607	75 033	73 958	74 104	75 062	74 817	74 463
Magdeburg, Stadt	77 845	77 450	76 762	76 754	77 937	77 551	76 861
Altmarkkreis Salzwedel	35 774	34 954	34 009	34 576	35 351	34 705	34 192
Anhalt-Bitterfeld	65 857	64 533	62 819	63 377	65 057	64 052	63 111
Börde	75 341	73 923	72 717	73 157	74 077	72 706	71 975
Burgenlandkreis	68 628	67 581	65 939	66 906	68 056	66 335	65 583
Harz	86 582	84 201	81 705	82 938	84 677	83 185	82 139
Jerichower Land	36 640	35 736	35 133	35 466	35 889	35 158	34 662
Mansfeld-Südharz	52 048	50 103	49 136	49 749	50 580	49 099	48 493
Saalekreis	76 155	74 723	73 415	74 113	75 383	74 350	73 300
Salzlandkreis	73 079	71 605	70 281	70 820	71 755	70 412	69 797
Stendal	43 968	42 566	41 687	42 384	43 492	42 365	41 685
Wittenberg	50 664	49 248	48 116	48 515	49 321	48 071	47 560
<b>Sachsen-Anhalt</b>	<b>848 835</b>	<b>831 948</b>	<b>815 268</b>	<b>822 558</b>	<b>836 872</b>	<b>822 843</b>	<b>813 001</b>
							<b>darunter:</b>
Dessau-Roßlau, Stadt	14 947	14 925	14 757	14 767	14 965	15 006	14 706
Halle (Saale), Stadt	37 817	37 943	37 685	37 643	38 173	38 172	38 021
Magdeburg, Stadt	38 986	39 202	39 085	38 967	39 390	39 457	39 180
Altmarkkreis Salzwedel	16 271	16 137	15 846	15 906	16 195	16 141	15 920
Anhalt-Bitterfeld	30 460	30 311	29 751	29 818	30 545	30 409	30 024
Börde	35 225	35 080	34 660	34 600	34 968	34 722	34 442
Burgenlandkreis	31 181	31 125	30 699	30 946	31 436	31 024	30 764
Harz	40 902	40 433	39 588	40 022	40 753	40 506	39 930
Jerichower Land	17 211	17 038	16 896	16 933	17 033	16 887	16 749
Mansfeld-Südharz	23 644	23 170	22 945	23 005	23 335	23 040	22 831
Saalekreis	35 598	35 393	35 039	35 135	35 629	35 559	35 077
Salzlandkreis	33 813	33 666	33 355	33 460	33 822	33 564	33 376
Stendal	20 518	20 281	19 949	20 047	20 439	20 317	20 010
Wittenberg	23 441	23 147	22 813	22 999	23 312	23 041	22 815
<b>Sachsen-Anhalt</b>	<b>400 014</b>	<b>397 851</b>	<b>393 068</b>	<b>394 248</b>	<b>399 995</b>	<b>397 845</b>	<b>393 845</b>



## den kreisfreien Städten und Landkreisen vom 30.09.2008 bis 30.09.2011

30.06. 2010	30.09. 2010	31.12. 2010	31.03. 2011	30.06. 2011	30.09. 2011	Kreisfreie Stadt Landkreis  Land
29 537	30 152	29 866	29 337	29 837	30 471	Dessau-Roßlau, Stadt
75 168	76 556	76 181	75 850	76 753	78 353	Halle (Saale), Stadt
77 872	79 558	79 415	79 710	80 961	82 440	Magdeburg, Stadt
34 859	35 546	34 993	34 849	35 438	36 063	Altmarkkreis Salzwedel
64 197	65 563	63 990	63 102	64 151	65 223	Anhalt-Bitterfeld
73 149	74 810	73 283	73 047	73 852	74 745	Börde
66 875	68 289	66 939	66 397	67 663	68 804	Burgenlandkreis
83 905	85 671	83 708	82 579	84 154	85 754	Harz
35 438	35 922	35 248	35 121	35 669	36 233	Jerichower Land
49 690	50 530	49 171	48 797	50 000	50 375	Mansfeld-Südharz
74 562	76 053	74 937	74 414	75 098	76 232	Saalekreis
71 310	72 657	70 882	70 277	71 323	72 545	Salzlandkreis
42 465	43 524	42 004	41 668	42 504	43 368	Stendal
48 816	49 671	48 502	48 147	49 031	49 822	Wittenberg
<b>827 843</b>	<b>844 502</b>	<b>829 119</b>	<b>823 295</b>	<b>836 434</b>	<b>850 428</b>	<b>Sachsen-Anhalt</b>
<b>weiblich</b>						
14 692	14 880	14 782	14 579	14 669	14 971	Dessau-Roßlau, Stadt
38 000	38 509	38 501	38 351	38 473	39 071	Halle (Saale), Stadt
39 161	39 781	39 972	39 988	40 260	40 823	Magdeburg, Stadt
15 937	16 230	16 173	16 077	16 199	16 431	Altmarkkreis Salzwedel
30 136	30 672	30 269	29 746	30 009	30 537	Anhalt-Bitterfeld
34 434	35 085	34 816	34 644	34 721	35 095	Börde
30 943	31 456	31 149	30 843	31 158	31 584	Burgenlandkreis
40 138	40 789	40 232	39 539	40 000	40 610	Harz
16 774	16 933	16 833	16 773	16 828	17 094	Jerichower Land
22 911	23 169	22 858	22 580	22 904	23 031	Mansfeld-Südharz
35 175	35 866	35 746	35 450	35 430	35 900	Saalekreis
33 526	34 020	33 538	33 208	33 292	33 770	Salzlandkreis
20 014	20 314	19 999	19 788	19 870	20 226	Stendal
23 093	23 322	22 945	22 782	23 026	23 325	Wittenberg
<b>394 934</b>	<b>401 026</b>	<b>397 813</b>	<b>394 348</b>	<b>396 839</b>	<b>402 468</b>	<b>Sachsen-Anhalt</b>

## 2.7 Sozialversicherungspflichtig Beschäftigte am Wohnort in den kreisfreien Städten

Schl.- Nr. 1)	Kreisfreie Stadt Landkreis Land	Insgesamt <sup>3)</sup>	Darunter im				
			Land- und Forst- wirtschaft, Fischerei (A)	Produ- zierendes Gewerbe (B-F)	davon		
					Produ- zierendes Gewerbe ohne Baugewerbe (B-E)	Verarbei- tendes Gewerbe (C)	Bau- gewerbe (F)
							<b>Insgesamt</b>
15001	Dessau-Roßlau, Stadt	30 471	175	8 151	6 167	5 581	1 984
15002	Halle (Saale), Stadt	78 353	98	14 307	9 965	8 043	4 342
15003	Magdeburg, Stadt	82 440	122	17 239	12 528	10 419	4 711
15081	Altmarkkreis Salzwedel	36 063	1 802	11 874	8 298	7 269	3 576
15082	Anhalt-Bitterfeld	65 223	1 328	21 565	16 431	14 671	5 134
15083	Börde	74 745	1 827	23 671	17 544	14 111	6 127
15084	Burgenlandkreis	68 804	1 366	22 853	15 764	13 175	7 089
15085	Harz	85 754	1 650	27 618	20 032	18 082	7 586
15086	Jerichower Land	36 233	1 332	11 171	7 764	6 677	3 407
15087	Mansfeld-Südharz	50 375	1 057	16 014	10 733	9 341	5 281
15088	Saalekreis	76 232	1 368	22 060	15 094	12 603	6 966
15089	Salzlandkreis	72 545	1 250	23 771	17 634	15 197	6 137
15090	Stendal	43 368	1 900	11 924	7 331	6 564	4 593
15091	Wittenberg	49 822	1 465	17 247	12 478	11 491	4 769
<b>15</b>	<b>Sachsen-Anhalt</b>	<b>850 428</b>	<b>16 740</b>	<b>249 465</b>	<b>177 763</b>	<b>153 224</b>	<b>71 702</b>
							<b>darunter:</b>
15001	Dessau-Roßlau, Stadt	14 971	62	2 016	1 721	1 596	295
15002	Halle (Saale), Stadt	39 071	31	2 904	2 475	1 913	429
15003	Magdeburg, Stadt	40 823	38	3 426	2 963	2 364	463
15081	Altmarkkreis Salzwedel	16 431	526	2 687	2 366	2 190	321
15082	Anhalt-Bitterfeld	30 537	385	4 967	4 412	3 975	555
15083	Börde	35 095	491	4 541	3 964	3 393	577
15084	Burgenlandkreis	31 584	435	4 724	4 066	3 591	658
15085	Harz	40 610	412	5 615	4 866	4 455	749
15086	Jerichower Land	17 094	457	2 282	1 949	1 725	333
15087	Mansfeld-Südharz	23 031	294	3 126	2 720	2 424	406
15088	Saalekreis	35 900	409	4 396	3 747	3 131	649
15089	Salzlandkreis	33 770	387	4 479	3 898	3 306	581
15090	Stendal	20 226	504	2 275	1 893	1 782	382
15091	Wittenberg	23 325	482	3 699	3 253	3 032	446
<b>15</b>	<b>Sachsen-Anhalt</b>	<b>402 468</b>	<b>4 913</b>	<b>51 137</b>	<b>44 293</b>	<b>38 877</b>	<b>6 844</b>

1) Regionalschlüssel gemäß amtlichem Gemeindeverzeichnis

2) Klassifikation der Wirtschaftszweige, Ausgabe 2008 (WZ 2008)

3) einschließlich Fälle ohne Angabe zur wirtschaftlichen Gliederung

## und Landkreisen am 30.09.2011 nach zusammengefassten Wirtschaftsabschnitten

Wirtschaftsabschnitt <sup>2)</sup>									Schl.- Nr. <sup>1)</sup>
Dienstleistungs- bereiche (G-U)	davon								
	Handel, Verkehr, Gast- gewerbe (G-I)	Information und Kommuni- kation (J)	Finanz-und Versicherungs- dienst- leistg. (K)	Grundstücks- und Wohnungs- wesen (L)	Freiberufliche, wissen- schaftliche, technische Dienstleistg.; sonstige wirtschaftliche Dienstleistg. (M-N)	Öffentliche Verwaltung, Verteidigung, Sozialver- sicherung; Erziehung und Unterricht; Gesundheits- und Sozialwesen (O-Q)	Kunst, Unterhaltung und Erholung; sonstige Dienstleistg.; Private Haushalte; Exterritoriale Organisationen (R-U)		
22 128	6 424	327	557	192	5 177	8 218	1 233	15001	
63 947	16 780	2 462	1 597	1 367	13 682	24 103	3 956	15002	
65 063	17 638	2 053	1 666	1 070	15 522	23 584	3 530	15003	
22 366	7 602	295	651	206	4 570	8 037	1 005	15081	
42 282	14 365	757	1 047	433	10 033	13 567	2 080	15082	
49 230	18 176	711	1 402	558	8 902	17 626	1 855	15083	
44 572	15 892	709	1 271	475	8 669	15 919	1 637	15084	
56 406	19 446	721	1 405	678	8 835	22 196	3 125	15085	
23 709	7 103	418	704	323	4 591	9 485	1 085	15086	
33 246	11 450	396	840	414	5 737	12 994	1 415	15087	
52 781	18 089	1 183	1 516	810	10 637	18 446	2 100	15088	
47 465	15 313	678	1 251	553	9 141	18 605	1 924	15089	
29 505	9 210	373	838	324	5 507	11 624	1 629	15090	
31 102	10 044	392	846	327	6 389	11 671	1 433	15091	
<b>583 802</b>	<b>187 532</b>	<b>11 475</b>	<b>15 591</b>	<b>7 730</b>	<b>117 392</b>	<b>216 075</b>	<b>28 007</b>	<b>15</b>	
<b>weiblich</b>									
12 880	2 956	97	378	95	2 263	6 343	748	15001	
36 136	7 395	848	994	746	6 006	17 644	2 503	15002	
37 351	8 463	675	1 044	551	7 354	16 816	2 448	15003	
13 210	3 698	120	479	106	1 859	6 247	701	15081	
25 166	6 910	336	746	237	4 570	10 831	1 536	15082	
30 049	9 089	272	993	284	4 135	13 854	1 422	15083	
26 420	7 651	308	915	265	3 527	12 579	1 175	15084	
34 565	9 947	209	967	337	3 830	17 063	2 212	15085	
14 352	3 424	163	495	169	2 233	7 099	769	15086	
19 588	5 334	118	591	212	2 244	10 097	992	15087	
31 088	8 410	482	1 057	458	4 607	14 602	1 472	15088	
28 882	7 528	245	902	317	3 935	14 504	1 451	15089	
17 428	4 373	131	571	152	2 307	8 645	1 249	15090	
19 142	5 110	137	636	152	2 947	9 154	1 006	15091	
<b>346 257</b>	<b>90 288</b>	<b>4 141</b>	<b>10 768</b>	<b>4 081</b>	<b>51 817</b>	<b>165 478</b>	<b>19 684</b>	<b>15</b>	

## 2.8 Sozialversicherungspflichtig Beschäftigte am Wohnort in den kreisfreien Städten und

Schl.- Nr. <sup>1)</sup>	Kreisfreie Stadt Landkreis Land	Insgesamt <sup>2)</sup>	Darunter				ohne abge- schlossene Berufs- ausbildung
			mit abgeschlossener Berufsausbildung			ohne abge- schlossene Berufs- ausbildung	
			zusammen	davon mit Abschluss an einer			
		Berufsfach-/ Fachschule		Fachhoch- schule	wissenschaft- lichen Hoch- schule, Uni- versität		
<b>Insgesamt</b>							
15001	Dessau-Roßlau, Stadt	30 471	...	...	...	...	
15002	Halle (Saale), Stadt	78 353	...	...	...	...	
15003	Magdeburg, Stadt	82 440	...	...	...	...	
15081	Altmarkkreis Salzwedel	36 063	...	...	...	...	
15082	Anhalt-Bitterfeld	65 223	...	...	...	...	
15083	Börde	74 745	...	...	...	...	
15084	Burgenlandkreis	68 804	...	...	...	...	
15085	Harz	85 754	...	...	...	...	
15086	Jerichower Land	36 233	...	...	...	...	
15087	Mansfeld-Südharz	50 375	...	...	...	...	
15088	Saalekreis	76 232	...	...	...	...	
15089	Salzlandkreis	72 545	...	...	...	...	
15090	Stendal	43 368	...	...	...	...	
15091	Wittenberg	49 822	...	...	...	...	
<b>15</b>	<b>Sachsen-Anhalt</b>	<b>850 428</b>	...	...	...	...	
<b>darunter:</b>							
15001	Dessau-Roßlau, Stadt	14 971	...	...	...	...	
15002	Halle (Saale), Stadt	39 071	...	...	...	...	
15003	Magdeburg, Stadt	40 823	...	...	...	...	
15081	Altmarkkreis Salzwedel	16 431	...	...	...	...	
15082	Anhalt-Bitterfeld	30 537	...	...	...	...	
15083	Börde	35 095	...	...	...	...	
15084	Burgenlandkreis	31 584	...	...	...	...	
15085	Harz	40 610	...	...	...	...	
15086	Jerichower Land	17 094	...	...	...	...	
15087	Mansfeld-Südharz	23 031	...	...	...	...	
15088	Saalekreis	35 900	...	...	...	...	
15089	Salzlandkreis	33 770	...	...	...	...	
15090	Stendal	20 226	...	...	...	...	
15091	Wittenberg	23 325	...	...	...	...	
<b>15</b>	<b>Sachsen-Anhalt</b>	<b>402 468</b>	...	...	...	...	

1) Regionalschlüssel gemäß amtlichem Gemeindeverzeichnis

2) einschl. Fälle "mit unbekannter Ausbildung" bzw. "Angabe nicht möglich" oder "ohne Angabe"

## Landkreisen am 30.09.2011 nach Ausbildungsabschlüssen, Altersklassen sowie Auszubildende

Davon (von Spalte Insgesamt) im Alter von ... bis unter ... Jahren											Darunter (von Spalte Insgesamt) Auszubildende	Schl.- Nr. <sup>1)</sup>
unter 20	20 bis 25	25 bis 30	30 bis 35	35 bis 40	40 bis 45	45 bis 50	50 bis 55	55 bis 60	60 bis 65	65 und mehr		
546	2 451	2 848	2 781	2 502	3 860	4 942	4 460	4 085	1 867	129	1 396	15001
1 491	6 849	9 322	9 104	7 546	9 992	10 890	9 302	9 234	4 304	319	4 029	15002
1 491	7 795	10 264	9 542	7 486	10 151	11 464	10 024	9 490	4 346	387	4 012	15003
939	3 070	3 390	3 316	3 162	4 617	6 015	5 471	4 314	1 681	88	1 766	15081
1 418	5 477	6 026	6 056	5 832	8 443	10 307	9 705	8 595	3 184	180	3 116	15082
1 812	6 070	6 821	7 494	6 860	10 046	11 754	11 109	9 291	3 294	194	3 323	15083
1 631	5 950	6 438	6 417	5 905	9 037	10 889	10 224	8 939	3 214	160	3 339	15084
1 982	7 026	8 030	8 153	7 354	11 101	13 687	12 575	11 005	4 583	258	4 328	15085
818	2 794	3 108	3 369	3 198	4 733	6 031	5 639	4 631	1 788	124	1 692	15086
1 327	4 220	4 464	4 599	4 474	6 431	8 051	7 718	6 622	2 348	121	2 586	15087
1 765	6 170	6 949	7 436	6 984	10 374	11 951	10 703	9 753	3 924	223	3 604	15088
1 773	6 196	6 426	6 660	6 381	9 790	11 766	10 604	9 217	3 524	208	3 733	15089
1 015	3 553	3 737	3 640	3 570	5 652	7 268	6 866	5 684	2 254	129	2 252	15090
1 156	4 271	4 412	4 349	4 349	6 432	8 089	7 522	6 500	2 613	129	2 514	15091
<b>19 164</b>	<b>71 892</b>	<b>82 235</b>	<b>82 916</b>	<b>75 603</b>	<b>110 659</b>	<b>133 104</b>	<b>121 922</b>	<b>107 360</b>	<b>42 924</b>	<b>2 649</b>	<b>41 690</b>	<b>15</b>
<b>weiblich</b>												
240	1 107	1 286	1 310	1 221	1 891	2 600	2 263	2 168	854	31	619	15001
670	3 459	4 504	4 169	3 570	4 869	5 573	4 952	5 112	2 083	110	1 886	15002
646	3 842	4 903	4 369	3 523	5 004	5 948	5 253	5 150	2 078	107	1 738	15003
353	1 244	1 411	1 466	1 416	2 168	2 865	2 710	2 099	673	26	671	15081
560	2 384	2 589	2 682	2 637	4 157	5 138	4 825	4 237	1 281	47	1 280	15082
678	2 637	3 093	3 344	3 229	4 872	5 801	5 566	4 535	1 287	53	1 303	15083
640	2 522	2 804	2 884	2 656	4 302	5 246	4 951	4 324	1 210	45	1 356	15084
739	3 062	3 622	3 703	3 354	5 449	6 809	6 320	5 492	1 998	62	1 680	15085
327	1 150	1 330	1 548	1 482	2 342	3 008	2 810	2 315	749	33	684	15086
518	1 779	1 845	2 031	2 050	3 024	3 972	3 711	3 139	930	32	1 080	15087
691	2 714	3 117	3 415	3 292	5 075	5 818	5 325	4 797	1 598	58	1 488	15088
718	2 661	2 773	2 976	2 878	4 655	5 838	5 247	4 533	1 431	60	1 503	15089
359	1 445	1 604	1 561	1 654	2 716	3 610	3 458	2 811	974	34	834	15090
459	1 795	1 913	1 935	2 007	3 100	4 026	3 750	3 219	1 086	35	1 029	15091
<b>7 598</b>	<b>31 801</b>	<b>36 794</b>	<b>37 393</b>	<b>34 969</b>	<b>53 624</b>	<b>66 252</b>	<b>61 141</b>	<b>53 931</b>	<b>18 232</b>	<b>733</b>	<b>17 151</b>	<b>15</b>

**2.9 Sozialversicherungspflichtig Beschäftigte am Wohnort in den kreisfreien Städten und Landkreisen am  
30.09.2011 nach deutschen und ausländischen Beschäftigten sowie Vollzeit- und Teilzeitbeschäftigten**

Schl.- Nr. <sup>1)</sup>	Kreisfreie Stadt Landkreis Land	Insgesamt <sup>2)</sup>	Und zwar			
			deutsche	ausländische	Vollzeit- beschäftigte	Teilzeit- beschäftigte
			Beschäftigte			
<b>Insgesamt</b>						
15001	Dessau-Roßlau, Stadt	30 471	30 106	360	...	...
15002	Halle (Saale), Stadt	78 353	76 540	1 783	...	...
15003	Magdeburg, Stadt	82 440	80 781	1 636	...	...
15081	Altmarkkreis Salzwedel	36 063	35 833	223	...	...
15082	Anhalt-Bitterfeld	65 223	64 621	591	...	...
15083	Börde	74 745	74 328	408	...	...
15084	Burgenlandkreis	68 804	68 269	505	...	...
15085	Harz	85 754	85 234	502	...	...
15086	Jerichower Land	36 233	35 971	262	...	...
15087	Mansfeld-Südharz	50 375	50 098	258	...	...
15088	Saalekreis	76 232	75 516	695	...	...
15089	Salzlandkreis	72 545	71 907	621	...	...
15090	Stendal	43 368	43 120	237	...	...
15091	Wittenberg	49 822	49 549	255	...	...
<b>15</b>	<b>Sachsen-Anhalt</b>	<b>850 428</b>	<b>841 873</b>	<b>8 336</b>	...	...
<b>darunter: weiblich</b>						
15001	Dessau-Roßlau, Stadt	14 971	14 827	143	...	...
15002	Halle (Saale), Stadt	39 071	38 508	556	...	...
15003	Magdeburg, Stadt	40 823	40 205	606	...	...
15081	Altmarkkreis Salzwedel	16 431	16 331	93	...	...
15082	Anhalt-Bitterfeld	30 537	30 372	157	...	...
15083	Börde	35 095	34 956	136	...	...
15084	Burgenlandkreis	31 584	31 422	155	...	...
15085	Harz	40 610	40 420	182	...	...
15086	Jerichower Land	17 094	16 977	117	...	...
15087	Mansfeld-Südharz	23 031	22 918	104	...	...
15088	Saalekreis	35 900	35 718	174	...	...
15089	Salzlandkreis	33 770	33 549	213	...	...
15090	Stendal	20 226	20 131	88	...	...
15091	Wittenberg	23 325	23 220	97	...	...
<b>15</b>	<b>Sachsen-Anhalt</b>	<b>402 468</b>	<b>399 554</b>	<b>2 821</b>	...	...

1) Regionalschlüssel gemäß amtlichem Gemeindeverzeichnis

2) einschließlich Fälle "ohne Angabe"

## Veröffentlichungen <sup>1)</sup> im Statistischen Landesamt Sachsen-Anhalt

Im Monat August 2012 erschienen:

Bestell-Nr.	Kennziffer/ Periodizität	Titel	Preis (in EUR)
1 Z 0 03	Z	Statistisches Monatsheft 8/12	5,50
3 A 1 02	A I, A II, A III - hj-2/11	Bevölkerung der Gemeinden; Natürliche Bevölkerungsbewegungen, Wanderungen Stand: 31.12.2011 ( auf Basis der Bevölkerungsfortschreibung vom 03.10.1990)	4,50
3 A 1 13	A I, AVI - j/11	Ergebnisse des Mikrozensus - Haushalt und Familie - 2011	5,00
3 A 6 03	A VI - j/11	Erwerbstätige am Arbeitsort und Arbeitsvolumen nach Wirtschaftszweigen 1991 - 2011; I/2008 - I/2011 - Stand: August 2011/Februar/Mai 2012 -	6,50
3 B 2 01	B II - j/11	Berufsbildende Schulen und Schulen für Berufe im Gesundheitswesen Schuljahr 2011/12	12,00
3 B 3 03	B III - j/11	Akademische, staatliche und kirchliche Abschlussprüfungen - Prüfungsjahr 2011 -	6,50
3 B 3 04	B III - j/11	Personal an Hochschulen - Stand: 01.12.2011 -	4,00
3 C 1 01	C I - j/12	Bodennutzung der landwirtschaftlichen Betriebe Stand: Mai 2012 - Vorläufige Ergebnisse -	1,50
3 C 3 01	C III - j/12	Viehbestände - Rinder und Schweine – Stand: Mai 2012 - Vorläufige Ergebnisse -	1,50
3 C 3 05	C III - m-6/12	Schlachtungen und Geflügel - Juni 2012 -	1,50
3 E 1 03	E I - j/11	Beschäftigte, Umsatz, Produktion im Verarbeitenden Gewerbe sowie im Bergbau und der Gewinnung von Steinen und Erden - Jahr 2011 -	10,50
3 E 1 09	E I - vj-1/12	Produktion ausgewählter Erzeugnisse im Verarbeitenden Gewerbe sowie im Bergbau und der Gewinnung von Steinen und Erden - I. Quartal 2012	2,50
3 E 2 01	E II - m-5/12	Umsatz, Tätige Personen, Auftragseingang und Auftragsbestand im Baugewerbe Mai 2012	2,50
3 E 5 02	E V - j/09	Handwerkszählung - Jahr 2009 -	5,00
3 F 1 02	F I, F II - j/11	Baufertigstellungen, Bauabgang und Wohnungsbestand im Wohn- und Nichtwohnbau - Jahr 2011 -	4,00
3 G 4 01	G IV - m-4/12	Gäste und Übernachtungen im Reiseverkehr, Beherbergungskapazität - April 2012, Januar bis April 2012; Winterhalbjahr 2011/12 - Vorläufige Ergebnisse -	7,00
3 H 1 01	H I - m-4/12	Straßenverkehrsunfälle - April 2012 - Vorläufige Ergebnisse	6,00
3 H 1 01	H I - m-5/12	Straßenverkehrsunfälle - Mai 2012 - Vorläufige Ergebnisse	6,00
3 H 1 05	H I - vj-1/12	Fahrgäste und Beförderungsleistungen im Schienennahverkehr und im gewerblichen Omnibusverkehr - I. Quartal 2012 -	1,50
3 H 2 01	H II - m-3/12	Binnenschifffahrt - März 2012 -	4,00
3 L 4 01	L IV - j/10	Die Umsätze und ihre Besteuerung - Ergebnisse 2010 -	15,00
3 L 4 05	L IV - 3j/07	Gewerbsteuerpflichtige, Besteuerungsgrundlagen und Steuermessbeträge Jahr 2007 - Ergebnisse der Gewerbesteuerstatistik -	4,50
3 P 1 01	P I - j/11	Bruttoinlandsprodukt und Bruttowertschöpfung nach Wirtschaftsbereichen 2008 - 2011 - Stand: Juli 2012 - Revidierte Ergebnisse nach Revision 2011	3,00
3 Q 2 01	Q II - j/10	Abfallwirtschaft - Jahr 2010 -	9,50

1) Veröffentlichung als PDF-Datei kostenfrei erhältlich - bei Bestellung bitte die erste Stelle der Bestellnummer durch eine „6“ ersetzen