

# Statistischer Bericht



## Aufwendungen privater Haushalte für Nahrungsmittel, Getränke und Tabakwaren im Freistaat Sachsen

2018

O II 4 – 5j/18

## Zeichenerklärung

- Nichts vorhanden (genau Null)
- 0 weniger als die Hälfte von 1 in der letzten besetzten Stelle, jedoch mehr als nichts
- ... Angabe fällt später an
- / Zahlenwert nicht sicher genug
- . Zahlenwert unbekannt oder geheim zu halten
- x Tabellenfach gesperrt, weil Aussage nicht sinnvoll
- () Aussagewert ist eingeschränkt
- p vorläufige Zahl
- r berichtigte Zahl
- s geschätzte Zahl

Allen Rechnungen liegen die ungerundeten Werte zugrunde. In einzelnen Fällen können bei der Summenbildung geringe Abweichungen entstehen, die in Abbildungen und Tabellen auf ab- bzw. aufgerundete Einzelangaben zurückzuführen sind.

**Herausgeber, Redaktion, Gestaltung, Satz**

Statistisches Landesamt des Freistaates Sachsen  
Macherstraße 63, 01917 Kamenz  
Telefon +49 3578 33-1913  
Telefax +49 3578 33-1921  
E-Mail [info@statistik.sachsen.de](mailto:info@statistik.sachsen.de)

**Druck**

Diese Veröffentlichung steht ausschließlich in elektronischer Form bereit.

**Redaktionsschluss**

Oktober 2021

**Bezug**

Download im Internet kostenfrei unter  
[www.statistik.sachsen.de](http://www.statistik.sachsen.de)

**Erscheinungsfolge**

fünfjährlich

**Verteilerhinweis**

Diese Informationsschrift wird von der Sächsischen Staatsregierung im Rahmen ihrer verfassungsmäßigen Verpflichtung zur Information der Öffentlichkeit herausgegeben. Sie darf weder von Parteien noch von deren Kandidaten oder Helfern im Zeitraum von sechs Monaten vor einer Wahl zum Zwecke der Wahlwerbung verwendet werden. Dies gilt für alle Wahlen.

Missbräuchlich ist insbesondere die Verteilung auf Wahlveranstaltungen, an Informationsständen der Parteien sowie das Einlegen, Aufdrucken oder Aufkleben parteipolitischer Informationen oder Werbemittel. Untersagt ist auch die Weitergabe an Dritte zur Verwendung bei der Wahlwerbung.

Auch ohne zeitlichen Bezug zu einer bevorstehenden Wahl darf die vorliegende Druckschrift nicht so verwendet werden, dass dies als Parteinahme des Herausgebers zu Gunsten einzelner politischer Gruppen verstanden werden könnte.

Diese Beschränkungen gelten unabhängig vom Vertriebsweg, also unabhängig davon, auf welchem Wege und in welcher Anzahl diese Informationsschrift dem Empfänger zugegangen ist. Erlaubt ist jedoch den Parteien, diese Informationsschrift zur Unterrichtung ihrer Mitglieder zu verwenden.

**Copyright**

Statistisches Landesamt des Freistaates Sachsen, Kamenz 2021  
Vervielfältigung und Verbreitung, auch auszugsweise, mit Quellenangabe gestattet.

**Statistischer Bericht O II 4 - 5j/18**  
**Aufwendungen privater Haushalte für Nahrungsmittel, Getränke und Tabakwaren**  
**im Freistaat Sachsen**  
**2018**

[Titel](#)  
[Impressum](#)

**Inhalt**

[Vorbemerkungen](#)  
[Ergebnisdarstellung](#)

**Tabellen**

1. [Aufwendungen privater Haushalte für Gruppen von Nahrungsmitteln, Getränken und Tabakwaren 1998, 2003, 2008, 2013 und 2018](#)
2. [Aufwendungen privater Haushalte für Gruppen von Nahrungsmitteln, Getränken und Tabakwaren in Sachsen, Deutschland und ausgewählten Regionen](#)
3. [Aufwendungen privater Haushalte für Gruppen von Nahrungsmitteln, Getränken und Tabakwaren nach Haushaltsgröße](#)
4. [Aufwendungen privater Haushalte für Gruppen von Nahrungsmitteln, Getränken und Tabakwaren nach sozialer Stellung der Haupteinkommensperson](#)
5. [Aufwendungen privater Haushalte für Gruppen von Nahrungsmitteln, Getränken und Tabakwaren nach monatlichem Haushaltsnettoeinkommen](#)
6. [Aufwendungen privater Haushalte für Gruppen von Nahrungsmitteln, Getränken und Tabakwaren nach Alter der Haupteinkommensperson](#)
7. [Aufwendungen privater Haushalte für Gruppen von Nahrungsmitteln, Getränken und Tabakwaren nach ausgewählten Haushaltstypen](#)
- 8.1. [Aufwendungen privater Haushalte in Sachsen, Deutschland und ausgewählten Regionen für Nahrungsmittel, Getränke und Tabakwaren \(in €\)](#)
- 8.2. [Aufwendungen privater Haushalte in Sachsen, Deutschland und ausgewählten Regionen für Nahrungsmittel, Getränke und Tabakwaren \(in Prozent\)](#)
- 8.3. [Von privaten Haushalten in Sachsen, Deutschland und ausgewählten Regionen erworbene Mengen ausgewählter Nahrungsmittel, Getränke und Tabakwaren](#)
- 9.1. [Aufwendungen privater Haushalte für Nahrungsmittel, Getränke und Tabakwaren nach Haushaltsgröße \(in €\)](#)
- 9.2. [Aufwendungen privater Haushalte für Nahrungsmittel, Getränke und Tabakwaren nach Haushaltsgröße \(in Prozent\)](#)
- 10.1. [Aufwendungen privater Haushalte für Nahrungsmittel, Getränke und Tabakwaren nach sozialer Stellung der Haupteinkommensperson \(in €\)](#)
- 10.2. [Aufwendungen privater Haushalte für Nahrungsmittel, Getränke und Tabakwaren nach sozialer Stellung der Haupteinkommensperson \(in Prozent\)](#)
- 11.1. [Aufwendungen privater Haushalte für Nahrungsmittel, Getränke und Tabakwaren nach monatlichem Haushaltsnettoeinkommen \(in €\)](#)
- 11.2. [Aufwendungen privater Haushalte für Nahrungsmittel, Getränke und Tabakwaren nach monatlichem Haushaltsnettoeinkommen \(in Prozent\)](#)
- 12.1. [Aufwendungen privater Haushalte für Nahrungsmittel, Getränke und Tabakwaren nach Alter der Haupteinkommensperson \(in €\)](#)
- 12.2. [Aufwendungen privater Haushalte für Nahrungsmittel, Getränke und Tabakwaren nach Alter der Haupteinkommensperson \(in Prozent\)](#)
- 13.1. [Aufwendungen privater Haushalte für Nahrungsmittel, Getränke und Tabakwaren nach Haushaltstyp \(in €\)](#)
- 13.2. [Aufwendungen privater Haushalte für Nahrungsmittel, Getränke und Tabakwaren nach Haushaltstyp \(in Prozent\)](#)

**Abbildungen**

1. [Struktur privater Haushalte am 1. Januar 2018 nach ausgewählten Merkmalen](#)
2. [Struktur der Aufwendungen privater Haushalte für Nahrungsmittel, Getränke und Tabakwaren 2018](#)
3. [Struktur der Aufwendungen privater Haushalte für Gruppen von Nahrungsmitteln, Getränken und Tabakwaren 1998, 2003, 2008, 2013 und 2018](#)
4. [Durchschnittlich gekaufte Mengen an ausgewählten Fleischsorten in Sachsen und Deutschland 1998, 2003, 2008, 2013 und 2018](#)
5. [Durchschnittliche Aufwendungen privater Haushalte für Obst 2018](#)
6. [Durchschnittlich gekaufte Mengen an ausgewählten Nahrungsmitteln privater Haushalte 1998, 2003, 2008, 2013 und 2018](#)

[Inhalt](#)

### **Vorbemerkungen**

Hinweis: Öffnen der Datei durch Doppelklick auf das Symbol. Falls Ihr Betriebssystem das Öffnen der nachfolgend eingebetteten PDF-Datei nicht unterstützt, ist dieser Inhalt in der zur Langzeitarchivierung erstellten PDF-Datei des gesamten Statistischen Berichts enthalten. Diese ist in der gemeinsamen Publikationsdatenbank (Statistische Bibliothek) des Bundes und der Länder abgelegt.



## Vorbemerkungen

Im Zeitraum von Januar bis Dezember 2018 wurde bundesweit zum zwölften Mal eine Einkommens- und Verbrauchsstichprobe (**EVS**) durchgeführt. In den alten Bundesländern finden Einkommens- und Verbrauchsstichproben bereits seit 1962/63 und in den neuen Bundesländern seit 1993 im Fünfjahresrhythmus statt. Sie liefern auf Bundes- und Landesebene repräsentative Ergebnisse für die Gesamtheit der privaten Haushalte und bilden damit eine der wichtigsten statistischen Quellen für Informationen über Einkommenserzielung, -verteilung und -verwendung dieser Haushalte. Darüber hinaus ist die EVS eine bedeutende Informationsquelle für die Armuts- und Reichtumsberichterstattung.

Im vorliegenden Statistischen Bericht werden wesentliche Ergebnisse zu den Aufwendungen privater Haushalte für Nahrungsmittel, Getränke und Tabakwaren dargestellt. Mit ihm wird die Veröffentlichungsreihe von Ergebnissen aus der **EVS 2018** für den Freistaat Sachsen abgeschlossen. In den bereits erschienenen Statistischen Berichten wurden Ergebnisse zur Ausstattung privater Haushalte mit ausgewählten Gebrauchsgütern und Versicherungen, zum Grundvermögen und zur Wohnsituation, zum Geld- und Immobilienvermögen, zu Einnahmen und Ausgaben sowie zu den Aufwendungen für den privaten Konsum veröffentlicht.

### Rechtsgrundlage

Rechtsgrundlage der EVS 2018 ist das Gesetz über die Statistik der Wirtschaftsrechnungen privater Haushalte in der im Bundesgesetzblatt Teil III, Gliederungsnummer 708-6, veröffentlichten bereinigten Fassung, in Verbindung mit dem Bundesstatistikgesetz (BStatG) vom 22. Januar 1987 (BGBl. I S. 462, 565), in der jeweils geltenden Fassung. Erhoben werden Angaben zu § 2 des Gesetzes über die Statistik der Wirtschaftsrechnungen privater Haushalte. Die Erteilung der Auskunft ist nach § 4 des Gesetzes in Verbindung mit § 15 Abs. 1 Satz 1 BStatG freiwillig.

### Methodische Erläuterungen

Bei der EVS handelt es sich um eine Quotenstichprobe, die rund 0,2 Prozent aller Privathaushalte in Deutschland umfasst. Die in diesem Bericht veröffentlichten Ergebnisse zu Nahrungsmitteln, Getränken und Tabakwaren basieren auf einer Unterstichprobe der EVS. Es liegen Daten von insgesamt 736 sächsischen Privathaushalten zugrunde. Um zuverlässige, tief gegliederte Informationen zu gewinnen, wurden die Stichprobenumfänge zunächst anhand der Ergebnisse des Mikrozensus festgelegt. In einem zweiten Schritt erfolgte die Quotierung. Diese Quoten setzen sich aus der Kombination der Merkmale Haushaltstyp, soziale Stellung der Haupteinkommensperson und monatliches Haushaltsnettoeinkommen zusammen.

Die Teilnahme an der EVS erfolgt freiwillig. Bei der Werbung konnte zu gleichen Teilen auf Haushalte aus der EVS 2013 und dem Pool befragungsbereiter Haushalte zurückgegriffen werden. Weitere Haushalte wurden durch umfangreiche Werbemaßnahmen, z. B. in Form von Pressemitteilungen und Aushängen sowie über die Internetseite des Statistischen Landesamtes des Freistaates Sachsen zur EVS 2018 gewonnen. Seit der EVS 2008 können die Haushalte ihre Teilnahmebereitschaft auch online melden.

Zu Beginn des Erhebungsjahres wurden die teilnehmenden Haushalte zunächst zur Struktur des Haushalts, zum Haushaltsnettoeinkommen, zur Wohnsituation und zur Ausstattung mit ausgewählten Gebrauchsgütern sowie auch zum Vorhandensein von Versicherungen befragt. Dabei wurde den Haushalten die Möglichkeit geboten, ihre Angaben auch über das

Internet zu übermitteln. Ebenfalls zu Beginn des Erhebungsjahres wurden die Haushalte gebeten, über Geld- und Sachvermögen sowie zu Schulden Auskunft zu erteilen.

Das Kernstück der EVS basiert auf der vollständigen Erfassung aller Einnahmen und Ausgaben der Haushalte in Haushaltsbüchern. Dies erfolgte jeweils durch ein Viertel der teilnehmenden Haushalte im Rotationsverfahren für einen Zeitraum von drei Monaten. Darüber hinaus führte jeder fünfte Haushalt in einem Monat seines Anschreibequartals ein Feinaufzeichnungsheft. Darin wurden alle Nahrungsmittel, Getränke und Tabakwaren (NGT) detailliert nach Menge und Preis erfasst, welche die Datengrundlage für den vorliegenden Statistischen Bericht bilden.

Der Verzehr von Speisen und Getränken außer Haus im In- und Ausland sowie unterstellte Käufe von Nahrungsmitteln, Getränken und Tabakwaren, wie z. B. Sachentnahmen aus dem eigenen Betrieb bei Landwirten und Selbstständigen, Deputate bzw. Naturalentlohnungen, also die zum Lohn/Gehalt gehörenden Sachleistungen bei Arbeitnehmern sowie Entnahmen von Erzeugnissen aus selbst genutzten Gärten und der Kleintierhaltung werden nicht im Bericht dargestellt.

Die Befragungsergebnisse wurden an den Daten des Mikrozensus 2017 hochgerechnet und hinsichtlich der Merkmale:

- Regionen (West (früheres Bundesgebiet ohne Berlin-West) und Ost (neue Länder und Berlin) sowie Bundesländer)
  - Quotierungsmerkmale (Haushaltstyp, soziale Stellung der Haupteinkommensperson, monatliches Haushaltsnettoeinkommen)
  - Alter der Haupteinkommensperson
- an die Grundgesamtheit angepasst.

### Erhebungsteile der EVS 2018

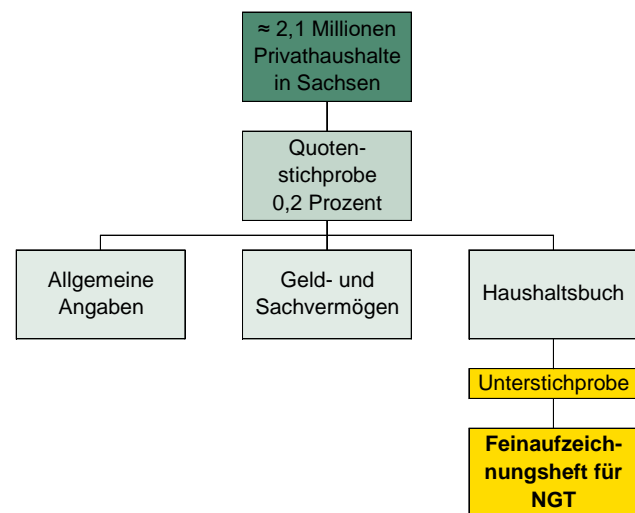

Aus Gründen der Ergebniszuverlässigkeit werden im vorliegenden Statistischen Bericht unsichere Ergebnisse (bei weniger als 25 erfassten Haushalten) mit einem Schrägstrich „ / “ blockiert und eingeschränkt aussagefähige Ergebnisse (25 bis unter 100 erfasste Haushalte) in Klammern gesetzt.

Auf eine detaillierte Darstellung von Landwirten wird auf Grund zu geringer Teilnahme verzichtet. Ergebnisse dieser Gruppe sind i. d. R. der Gruppe der Selbstständigen zugeordnet und somit in den Insgesamtwerten enthalten.

Ergebnisse für Haushalte, deren regelmäßiges monatliches Haushaltsnettoeinkommen 18 000 € und mehr beträgt, bleiben unberücksichtigt, da diese nicht bzw. in viel zu geringer Zahl an der Erhebung teilnehmen. Ab 2018 gilt dies jedoch nur für jene Haushalte, die regelmäßig über ein so hohes

monatliches Haushaltsnettoeinkommen verfügen. Haushalte, die ausschließlich aufgrund von Einmalzahlungen (z. B. Erbschaften, Steuerrückzahlungen oder Erstattungen der privaten Versicherungen, Abfindungen oder Sonderzahlungen des Arbeitgebers), Saisoneffekten (z. B. untypisch hohe Erlöse bzw. Entnahmen von Selbstständigen in den Berichtsmonaten) oder der imputierten Miete (bei Eigentümerhaushalten) über dieser „Einkommensabschneidegrenze“ lagen, werden dagegen berücksichtigt.

### **Hinweis zur Hochrechnung und den Gebietsständen**

Der vorliegende Statistische Bericht beinhaltet u. a. Vergleiche der Aufwendungen privater Haushalte für Nahrungsmittel, Getränke und Tabakwaren in Sachsen gegenüber dem Bundesgebiet. Dabei ist zu beachten, dass die Daten der EVS 2018 getrennt für das Bundesgebiet und die Länder hochgerechnet werden. Mit der Hochrechnung werden die Stichprobendaten so gewichtet, dass die hochgerechneten Ergebnisse mit bekannten Daten in der Grundgesamtheit übereinstimmen. Bei der Hochrechnung auf Bundesebene werden besonders viele Strukturdaten (wie z. B. Haushaltstyp, soziale Stellung und Alter der Haupteinkommensperson, Haushaltsnettoeinkommensklasse, Haushaltsgröße) berücksichtigt.

Für die Länderergebnisse, die mit dem Länderfaktor erstellt werden, werden weniger Merkmale, dafür aber die landesspezifischen Daten einbezogen. Damit wird gewährleistet, dass die hochgerechneten Länderergebnisse im Hinblick auf die verwendeten Merkmale mit den bekannten Länderwerten in der Grundgesamtheit übereinstimmen.

Mit der EVS 2013 erfolgte eine Neuordnung der Gebietsstände. So werden die Ergebnisse für Berlin insgesamt den neuen Ländern zugerechnet. Bei den Erhebungen der Jahre 1993, 1998, 2003 und 2008 wurde Berlin-West dem früheren Bundesgebiet und Berlin-Ost den neuen Ländern zugeordnet. Dadurch sind die Daten dieser Zeiträume nur eingeschränkt mit den Ergebnissen der EVS ab 2013 vergleichbar.

### **Erhebungskonzeption**

Das Feinaufzeichnungsheft stellt eine Unterstichprobe der EVS dar und verfügt daher über einen deutlich geringeren Stichprobenumfang, dafür aber über eine größere Erhebungstiefe. Im Haushaltsbuch fand ausschließlich die Groberfassung der monatlichen Ausgaben für Nahrungsmittel, Getränke und Tabakwaren statt. Dagegen erfolgte im Feinaufzeichnungsheft die Detailanschiebung mit dem Ziel, die Feinstruktur der Ausgaben für Nahrungsmittel, Getränke und Tabakwaren exakt abzubilden. Aus diesem Grund treten Unterschiede bei den Durchschnittswerten der monatlichen Ausgaben für Nahrungsmittel, Getränke und Tabakwaren zwischen den Haushaltsbucheintragen (vgl. Statistische Berichte zu Einnahmen und Ausgaben sowie Aufwendungen privater Haushalte für den privaten Konsum im Freistaat Sachsen) und den Eintragungen im Feinaufzeichnungsheft auf.

### **Systematik der Einnahmen und Ausgaben der privaten Haushalte (SEA)**

Die SEA-Systematik ist die nationale Klassifikation der Einnahmen und Ausgaben privater Haushalte. Sie wurde in Anlehnung an die internationale Klassifikation der Verwendungszwecke (COICOP – Classification of individual consumption by purpose) festgelegt. Mit ihrer Hilfe können die erhobenen Daten zu den Einnahmen und Ausgaben privater Haushalte geordnet erfasst, nachgewiesen und verglichen werden. Damit ist eine weitgehende internationale Vergleichbarkeit ohne längere Umschlüsselung sichergestellt. Erfassung und Auswertung des Feinaufzeichnungsheftes der EVS 2018 erfolgten anhand der SEA 2013. Die direkte Vergleichbarkeit mit den

NGT-Ergebnissen früherer Einkommens- und Verbrauchsstichproben ist nur eingeschränkt möglich.

### **Definitionen**

#### **Private Haushalte**

Haushalte sind Personengemeinschaften, die zusammen wohnen, eine gemeinsame Hauswirtschaft führen und sowohl hinsichtlich der Einnahmen als auch des Konsums zusammengehören. Nicht dazu rechnen nur vorübergehend anwesende Besucher und Gäste sowie häusliches Personal, das nicht in der Wohnung übernachtet. Auch eine allein wohnende und wirtschaftende Person mit eigenem Einkommen kann einen eigenen Haushalt bilden. Gemeinschafts- und Anstaltsunterkünfte gelten nicht als Haushalte, können aber Privathaushalte beherbergen (z. B. Haushalt des Anstaltsleiters). Bei der EVS werden ausschließlich Haushalte am Ort der Hauptwohnung erfasst.

#### **Haupteinkommensperson**

Durch die Festlegung einer Haupteinkommensperson lassen sich Mehrpersonenhaushalte nach unterschiedlichen Merkmalen (z. B. Alter, Geschlecht, soziale Stellung) einheitlich gliedern. Als Haupteinkommensperson gilt grundsätzlich die Person (ab 18 Jahren) mit dem höchsten Beitrag zum Haushaltsnettoeinkommen.

#### **Arbeitnehmer**

Zu den Arbeitnehmern zählen Arbeiter, Angestellte und Beamte.

#### **Arbeiter**

Alle Lohnempfänger, auch in Altersteilzeit (Facharbeiter, ungelernte Arbeiter, Hilfsarbeiter, auch Heimarbeiter) einschließlich gewerblich Auszubildende.

#### **Angestellte**

Alle nicht beamteten Gehaltsempfänger, auch in Altersteilzeit, wie zum Beispiel kaufmännische, technische Büro-, Verwaltungs- oder Behördenangestellte bzw. –auszubildende sowie Personen im Bundesfreiwilligendienst bzw. im freiwilligen sozialen oder ökologischen Jahr.

#### **Beamte**

Dieser Gruppe werden Beamte des Bundes, der Länder, der Gemeinden und Körperschaften des öffentlichen Rechts, auch in Altersteilzeit, zugerechnet. Dazu gehören auch Beamtenanwärter, Beamte im Vorbereitungsdienst, Richter, Berufs- und Zeitsoldaten und Wehrdienstleistende.

#### **Selbstständige**

Hierzu zählen Gewerbetreibende, selbstständige Landwirte sowie freiberuflich Tätige.

#### **Arbeitslose**

Arbeitslose sind Personen, die arbeitslos oder arbeitssuchend bei der Bundesagentur für Arbeit gemeldet sind, sowie Umschüler, die Leistungen von der Bundesagentur für Arbeit erhalten.

#### **Nichterwerbstätige**

Hierzu zählen u. a. Pensionäre, Rentner sowie Studierende, die einen eigenen Haushalt führen. Auch Hausfrauen und Hausmänner sowie Schüler werden dieser Kategorie zugeordnet.

**Rentner**

Personen mit überwiegendem Einkommen aus Renten der gesetzlichen Rentenversicherung.

**Haushaltstyp**

Als Haushaltstypen werden ausgewiesen: Alleinlebende, Alleinerziehende, Paare ohne und mit Kind(ern) sowie sonstige Haushalte.

**Alleinerziehende**

Alleinerziehende sind ledige, verwitwete, geschiedene oder verheiratet getrennt lebende Väter bzw. Mütter, die mit ihren ledigen Kindern zusammenleben.

**Paare**

Zu den Paaren gehören Ehepaare und nichteheliche Lebensgemeinschaften sowie gleichgeschlechtliche Paare ohne und mit Kindern.

**Kinder**

Als Kinder zählen alle im Haushalt lebenden ledigen Kinder unter 18 Jahren der Haupteinkommensperson und/ oder dessen Ehepartners bzw. Lebenspartners.

**Sonstiger Haushalt**

Wohngemeinschaften sowie Familien, die mit weiteren Personen wie Kinder über 18 Jahren, Schwiegermutter, -vater u. Ä. einen gemeinsamen Haushalt bilden, werden dieser Gruppe zugeordnet.

**Haushaltsnettoeinkommen**

Das Haushaltsnettoeinkommen errechnet sich, indem vom Haushaltsbruttoeinkommen (alle Einnahmen des Haushalts aus Erwerbstätigkeit, aus Vermögen, aus öffentlichen und nichtöffentlichen Transferzahlungen sowie aus Untervermietung) Einkommensteuer/Lohnsteuer, Kirchensteuer und Solidaritätszuschlag sowie die Pflichtbeiträge zur Sozialversicherung abgezogen werden.

Zu den Pflichtbeiträgen zur Sozialversicherung zählen die Beiträge zur Arbeitslosenversicherung, zur gesetzlichen Rentenversicherung, zur gesetzlichen und seit dem 1. Januar 2009 auch die Beiträge zur freiwilligen und privaten Krankenversicherung sowie zur sozialen und privaten Pflegeversicherung. Zum Haushaltsbruttoeinkommen addiert werden seit dem 1. Januar 2009 die Arbeitgeberzuschüsse zur freiwilligen und privaten Krankenversicherung und zur Pflegeversicherung bei freiwilliger und privater Krankenversicherung sowie Zuschüsse der Rentenversicherungsträger zur freiwilligen und privaten Krankenversicherung.

Bis einschließlich der EVS 2008 errechnete sich das Haushaltsnettoeinkommen, indem vom Haushaltsbruttoeinkommen Einkommen-/Lohnsteuer, Kirchensteuer und Solidaritätszuschlag sowie die Pflichtbeiträge zur Sozialversicherung (damals bestehend aus den Beiträgen zur Arbeitslosenversicherung, zur gesetzlichen Rentenversicherung sowie zur gesetzlichen Kranken- und Pflegeversicherung) abgezogen wurden.

[Inhalt](#)

### **Ergebnisdarstellung**

Hinweis: Öffnen der Datei durch Doppelklick auf das Symbol. Falls Ihr Betriebssystem das Öffnen der nachfolgend eingebetteten PDF-Datei nicht unterstützt, ist dieser Inhalt in der zur Langzeitarchivierung erstellten PDF-Datei des gesamten Statistischen Berichts enthalten. Diese ist in der gemeinsamen Publikationsdatenbank (Statistische Bibliothek) des Bundes und der Länder abgelegt.





## Ergebnisdarstellung

### **Soziodemografische und sozioökonomische Struktur der Privathaushalte<sup>1)</sup>**

Der Quotenplan der EVS-Stichprobe und die Hochrechnungsmerkmale werden aus dem Mikrozensus abgeleitet, der damit auch die Grundlage für die Haushaltstruktur im Ergebnis der EVS bildet.

#### **Haushaltsgröße und Haushaltstyp**

Haushaltsgröße und Haushaltstyp bestimmen die Ausstattung der privaten Haushalte mit Gebrauchsgütern erheblich. Auf Grund der Kenntnis des Verwandtschaftsgrades bzw. der persönlichen Verhältnisse der Haushaltsmitglieder zu den Haupteinkommenspersonen wird eine Gliederung in die Haushaltstypen Alleinlebende, Alleinerziehende, Paare mit und ohne Kind(ern) sowie sonstige Haushalte möglich. Die Analyse der Lebenssituation der einzelnen Haushaltstypen stellt für sozialpolitische Entscheidungen eine zentrale Grundlage dar.

Im Vergleich zu 2013 war der Anteil der Alleinlebenden mit 43,1 Prozent im Jahr 2018 unverändert hoch. Paare ohne Kinder waren nach den Haushalten Alleinlebender, wie bereits fünf Jahre zuvor, der zweithäufigste Haushaltstyp in Sachsen mit 31,9 Prozent. Der Anteil der Paare mit Kind(ern) stieg um 1,8 Prozentpunkte gegenüber 2013 auf 12,6 Prozent. Der Anteil der Alleinerziehenden war im gleichen Zeitraum mit 3,5 Prozent annähernd konstant.

#### **Soziale Stellung der Haupteinkommensperson**

In 51,5 Prozent der sächsischen Privathaushalte war die Haupteinkommensperson Arbeitnehmer. Im Vergleich zu 2013 (48,0 Prozent) erhöhte sich der Anteil um 3,5 Prozentpunkte. Gleichzeitig ist ein weiterer Rückgang des Anteils arbeitsloser Haupteinkommenspersonen erkennbar. 2013 lag ihr Anteil noch bei 7,7 Prozent, 2018 waren es 5,5 Prozent, ein Rückgang um 2,2 Prozentpunkte. In die Gruppe der Nichterwerbstätigen ordneten sich 36,4 Prozent der privaten Haushalte im Freistaat ein. Fünf Jahre zuvor war es ein Prozentpunkt mehr.

#### **Alter der Haupteinkommensperson**

2018 waren 30,5 Prozent der Haupteinkommenspersonen 65 Jahre und älter. Damit vergrößerte sich deren Anteil gegenüber 2013 um 2,1 Prozentpunkte. Die demographische Alterung der Gesellschaft spiegelt sich besonders in den Altersgruppen 45 bis 54 Jahre und 55 bis 64 Jahre wider. Ihr Anteil lag 2018 bei 17,4 und 22,9 Prozent. „Junge“ Haushalte mit Haupteinkommenspersonen der Altersgruppe 25 bis 34 Jahre stellten dagegen nur einen Anteil von 12,4 Prozent aller privaten Haushalte.

1) Ergebnisse des Erhebungsteils „Allgemeine Angaben“.

### **Ausgewählte Ergebnisse**

#### **Aufwendungen für Nahrungsmittel, Getränke und Tabakwaren im Überblick**

Im Jahr 2018 gaben die sächsischen Privathaushalte im Durchschnitt 299,27 € im Monat für Nahrungsmittel, Getränke und Tabakwaren aus. Seit 1998 stiegen damit die Ausgaben um 21,3 Prozent. Mit monatlich 229,51 € wurde der Großteil für Nahrungsmittel ausgegeben. Die Ausgaben der Haushalte für alkoholfreie Getränke beliefen sich auf 28,58 €. Für alkoholische Getränke wurde mit 28,51 € jedoch fast genauso viel im

Monat aufgewendet. 12,67 € wurden von den privaten Haushalten monatlich im Freistaat für den Konsum von Tabakwaren verbraucht.

Im Bundesdurchschnitt stiegen im Zeitraum von 1998 bis 2018 die monatlichen Ausgaben für Nahrungsmittel, Getränke und Tabakwaren um 59,44 € bzw. 22,7 Prozent auf 321,47 €.

#### **Ausgabenstruktur**

Ein Blick auf die Ausgabenstruktur zeigt, dass die sächsischen Privathaushalte 2018 durchschnittlich 16,4 Prozent (49,08 €) ihrer monatlichen Gesamtaufwendungen für Nahrungsmittel, Getränke und Tabakwaren für Fleisch und Fleischwaren ausgaben. Gut die Hälfte (24,57 €) wurde darunter für getrocknete, gesalzene, geräucherte Fleisch- und Wurstwaren (z. B. Salami, Speck, Schinken) ausgegeben. An zweiter Stelle folgten mit 14,1 Prozent (42,21 €) Brot und Getreideerzeugnisse. Unter den Brotsorten wurde für Roggen- und Mischbrot (4,51 €) von den sächsischen Haushalten, wie auch bereits fünf Jahre zuvor, am meisten ausgegeben. Den drittgrößten Posten mit 12,3 Prozent (36,82 €) stellten Molkereiprodukte und Eier dar, darunter 18,32 € für Käse und Quark. Alkoholfreie Getränke standen an vierter Stelle mit 9,5 Prozent (28,58 €). Darunter wurden 18,95 € für Mineralwasser, Limonaden und Säfte ausgegeben. Für die alkoholischen Getränke wurden ebenfalls 9,5 Prozent (28,51 €) aufgewendet. Bier blieb darunter das meistgekaufte alkoholische Getränk (13,56 €). Knapp hinter Gemüse und Kartoffeln (ebenfalls 9,5 Prozent bzw. 28,52 €) folgten 2018 die Ausgaben für Obst (9,3 Prozent bzw. 27,82 €). Damit wurde im Vergleich zu 2013 sowohl für Gemüse (+14,5 Prozent) als auch für Obst (+26,7 Prozent) von den Privathaushalten monatlich deutlich mehr ausgegeben. Am meisten zahlten die sächsischen Haushalte bei Obst für Beeren und Weintrauben (6,12 €). Für Äpfel (4,13 €) wurde im Freistaat monatlich mehr als doppelt soviel wie für Bananen (1,90 €) ausgegeben. Auf dem achten Rang folgten mit 5,7 Prozent (17,00 €) die Ausgaben für Zucker, Konfitüre, Schokolade und Süßwaren. Die höchsten Ausgaben der Privathaushalte waren darunter für Schokoladen bzw. Schokoladenerzeugnisse (6,07 €) zu verzeichnen. An nachfolgender Stelle befanden sich mit 4,2 Prozent (12,67 €) die Ausgaben für Tabakwaren. Am wenigsten wendeten 2018 die privaten Haushalte im Freistaat monatlich für Speisefette und -öle (3,2 Prozent bzw. 9,57 €) sowie Fisch, Fischwaren und Meeresfrüchte (2,6 Prozent bzw. 7,91 €) auf.

#### **Einflussfaktoren**

Die Ausgaben für Nahrungsmittel, Getränke und Tabakwaren sind von einer Vielzahl von Einflussfaktoren abhängig. Erwartungsgemäß steigen die Ausgaben mit zunehmender Haushaltsgröße, allerdings nicht proportional. Wird das Alter der Haupteinkommensperson betrachtet, waren die niedrigsten Ausgaben für Nahrungsmittel, Getränke und Tabakwaren mit 229,38 € in der Altersgruppe von unter 35 Jahren zu verzeichnen, die höchsten dagegen mit 349,23 € in der Altersgruppe von 35 bis unter 45 Jahren. Zu berücksichtigen ist dabei der Zusammenhang mit den Haushaltstypen. In der Altersgruppe von 35 bis unter 45 Jahren steigt der Anteil der Paarhaushalte ohne und mit Kind(ern), welche höhere Ausgaben aufweisen als Haushalte Alleinlebender.

Paare mit Kind(ern) wiesen von allen Haushaltstypen mit 451,90 € im Monat die höchsten Ausgaben für Nahrungsmittel, Getränke und Tabakwaren auf. Bei Paaren ohne Kind betragen die Aufwendungen 378,61 € und damit 73,29 € bzw. 16,2 Prozent weniger. Trotz der geringeren Personenzahl waren damit die Ausgaben im Vergleich zu Paarhaushalten mit Kind(ern), wie bereits fünf Jahre zuvor, hoch. So überstiegen die Ausgaben für z. B. Fleisch bzw. Fleischwaren und Speisefette und -öle die der Paare mit Kind(ern) geringfügig.

Die Ausgabenhöhe wird zudem von der Höhe des monatlichen Nettoeinkommens der Haushalte beeinflusst. Haushalte mit einem Nettoeinkommen von 2 000 € bis unter 2 600 € gaben monatlich für Nahrungsmittel, Getränke und Tabakwaren 285,49 € aus. Bei Haushalten mit einem Nettoeinkommen von 2 600 € bis unter 3 600 € waren es bereits 361,46 € und damit 75,97 € bzw. ein reichliches Viertel mehr.

### Im Blickpunkt: Gekaufte Mengen an Nahrungsmitteln, Getränken und Tabakwaren

In sächsischen Haushalten waren 2018 erneut Teigwaren, z. B. Nudeln, wesentlich beliebter als Reis. Die gekaufte Menge an Teigwaren überstieg die an Reis um fast das Dreifache.

Die gekaufte Menge an Fleisch ging seit 1998 um 41,5 Prozent zurück. Kauften die Haushalte 1998 durchschnittlich 3 534 Gramm Fleisch im Monat, waren es 2008 nur noch 2 327 Gramm. Seitdem sank die gekaufte Menge weiter und lag 2018 bei 2 068 Gramm. Schweinefleisch blieb mit monatlich durchschnittlich 795 Gramm auch 2018 vor Geflügelfleisch sowie Rind- und Kalbfleisch die meistgekaufte Fleischsorte. Diese Entwicklung entsprach ebenfalls dem gesamtdeutschen Trend. Ein knappes Viertel (69,76 €) der monatlichen Gesamtausgaben für Nahrungsmittel, Getränke und Tabakwaren entfiel auf Getränke und Tabakwaren. Unverändert war Mineralwasser bei den alkoholfreien Getränken mit Abstand das meistgekaufte Getränk (19,3 Liter pro Monat), Bier mit 11,9 Litern dagegen bei den alkoholischen Getränken. Gegenüber 2013 verringerte sich die gekaufte Menge je Haushalt und Monat an Mineralwasser um 1,1 Liter und stieg um 0,9 Liter bei Bier.

Sächsische Privathaushalte kauften 2018 weniger Kaffee als noch fünf Jahre zuvor. Die gekaufte Menge ging um durchschnittlich 13,9 Prozent zurück.

Knapp ein Fünftel (18,2 Prozent) der Ausgaben für Getränke und Tabakwaren entfielen auf Tabakwaren, wobei hier wiederum die Ausgaben für Zigaretten mit 10,41 € den größten Betrag ausmachten. 2008 wurden durchschnittlich noch 83 Zigaretten im Monat im Wert von 12,56 € erworben. 2018 kauften die Haushalte im Freistaat 32 Zigaretten im Monat weniger, hatten jedoch deutlich höhere Ausgaben pro Zigarette als 2008. Die durchschnittlich gekaufte Stückzahl (51 Zigaretten) lag 2018 im Freistaat um 4 Zigaretten über dem Bundesdurchschnitt. Im Vergleich zu Westdeutschland (früheres Bundesgebiet ohne Berlin-West) waren es 7 Zigaretten mehr. Verglichen mit Ostdeutschland (neue Länder und Berlin) waren es jedoch 6 Stück weniger.

### Aufwendungen privater Haushalte 2013 und 2018 für ausgewählte Nahrungsmittel, Getränke und Tabakwaren

Merkmal	Durchschnitt je Haushalt und Monat			
	2013		2018	
	Menge	€	Menge	€
Fleisch (Gramm)	2 110	13,32	2 068	14,37
darunter				
Schweinefleisch (Gramm)	979	5,63	795	4,93
Reis (Gramm)	204	0,39	227	0,54
Teigwaren (z. B. Nudeln) und Couscous (Gramm)	851	1,43	853	1,65
Käse (Gramm)	1 366	10,17	1 451	12,41
Milch (Liter)	6,9	4,55	6,2	4,88
Äpfel (Gramm)	2 169	3,39	2 561	4,13
Banane (Gramm)	1 402	1,78	1 452	1,90
Röstkaffee, Kaffee pads und -kapseln (Gramm)	840	6,70	723	6,76
Mineralwasser (Liter)	20,4	5,47	19,3	5,47
andere Erfrischungsgetränke mit Kohlensäure (Liter)	5,1	2,89	4,9	3,29
Fruchtsäfte, Fruchtnektare und Fruchtsaftgetr. (Liter)	5,0	5,37	4,9	6,28
Zigaretten (Stück)	79	13,05	(51)	(10,41)

[Inhalt](#)**1. Aufwendungen privater Haushalte für Gruppen von Nahrungsmitteln, Getränken und Tabakwaren**

Jahre 1998, 2003, 2008, 2013 und 2018

Merkmal	1998	2003	2008	2013	2018
<b>Haushalte (1 000)</b>	<b>2 122</b>	<b>2 093</b>	<b>2 167</b>	<b>2 125</b>	<b>2 134</b>
<b>je Haushalt und Monat in €</b>					
<b>Nahrungsmittel, Getränke und Tabakwaren</b>	<b>246,78</b>	<b>246,62</b>	<b>255,57</b>	<b>271,26</b>	<b>299,27</b>
Nahrungsmittel und alkoholfreie Getränke	212,60	209,69	215,13	229,58	258,09
Nahrungsmittel	186,16	182,22	188,49	202,75	229,51
Brot und Getreideerzeugnisse	33,37	33,39	33,72	36,09	42,21
Fleisch, Fleischwaren	51,52	44,19	45,82	45,78	49,08
Fisch, Fischwaren, Meeresfrüchte	5,42	6,42	7,10	7,17	7,91
Molkereiprodukte und Eier	26,29	28,27	29,54	31,65	36,82
Speisefette und -öle	7,78	6,18	6,54	7,82	9,57
Obst	20,11	20,29	19,67	21,95	27,82
Gemüse, Kartoffeln	20,73	21,50	22,58	24,91	28,52
Zucker, Konfitüre, Schokolade und Süßwaren	14,58	14,88	15,68	16,80	17,00
Nahrungsmittel, a. n. g.	6,36	7,11	7,84	10,58	10,58
alkoholfreie Getränke	26,44	27,47	26,64	26,84	28,58
Kaffee, Tee, Kakao	10,56	7,92	9,67	9,72	9,63
Mineralwasser, Limonaden, Frucht- und Gemüsesäfte	15,88	19,55	16,97	17,11	18,95
alkoholische Getränke, Tabakwaren	34,18	36,93	40,44	41,68	41,18
alkoholische Getränke	26,39	27,38	25,92	25,83	28,51
Tabakwaren	7,80	9,55	14,52	15,85	12,67
<b>Prozent</b>					
<b>Nahrungsmittel, Getränke und Tabakwaren</b>	<b>100</b>	<b>100</b>	<b>100</b>	<b>100</b>	<b>100</b>
Nahrungsmittel und alkoholfreie Getränke	86,1	85,0	84,2	84,6	86,2
Nahrungsmittel	75,4	73,9	73,8	74,7	76,7
Brot und Getreideerzeugnisse	13,5	13,5	13,2	13,3	14,1
Fleisch, Fleischwaren	20,9	17,9	17,9	16,9	16,4
Fisch, Fischwaren, Meeresfrüchte	2,2	2,6	2,8	2,6	2,6
Molkereiprodukte und Eier	10,7	11,5	11,6	11,7	12,3
Speisefette und -öle	3,2	2,5	2,6	2,9	3,2
Obst	8,1	8,2	7,7	8,1	9,3
Gemüse, Kartoffeln	8,4	8,7	8,8	9,2	9,5
Zucker, Konfitüre, Schokolade und Süßwaren	5,9	6,0	6,1	6,2	5,7
Nahrungsmittel, a. n. g.	2,6	2,9	3,1	3,9	3,5
alkoholfreie Getränke	10,7	11,1	10,4	9,9	9,5
Kaffee, Tee, Kakao	4,3	3,2	3,8	3,6	3,2
Mineralwasser, Limonaden, Frucht- und Gemüsesäfte	6,4	7,9	6,6	6,3	6,3
alkoholische Getränke, Tabakwaren	13,9	15,0	15,8	15,4	13,8
alkoholische Getränke	10,7	11,1	10,1	9,5	9,5
Tabakwaren	3,2	3,9	5,7	5,8	4,2

[Inhalt](#)

## 2. Aufwendungen privater Haushalte für Gruppen von Nahrungsmitteln, Getränken und Tabakwaren in Sachsen, Deutschland und ausgewählten Regionen<sup>1)</sup>

Jahr 2018

Merkmal	Sachsen	Deutschland	West <sup>2)</sup>	Ost <sup>3)</sup>
<b>Haushalte (1 000)</b>	<b>2 134</b>	<b>40 683</b>	<b>32 248</b>	<b>8 435</b>
<b>je Haushalt und Monat in €</b>				
<b>Nahrungsmittel, Getränke und Tabakwaren</b>	<b>299,27</b>	<b>321,47</b>	<b>328,07</b>	<b>296,22</b>
Nahrungsmittel und alkoholfreie Getränke	258,09	278,01	284,55	252,99
Nahrungsmittel	229,51	245,22	250,68	224,32
Brot und Getreideerzeugnisse	42,21	43,19	44,62	37,69
Fleisch, Fleischwaren	49,08	48,96	49,86	45,51
Fisch, Fischwaren, Meeresfrüchte	7,91	9,54	9,95	7,97
Molkereiprodukte und Eier	36,82	41,75	42,93	37,25
Speisefette und -öle	9,57	8,38	8,21	9,02
Obst	27,82	28,45	28,52	28,17
Gemüse, Kartoffeln	28,52	33,07	33,93	29,81
Zucker, Konfitüre, Schokolade und Süßwaren	17,00	18,71	19,04	17,44
Nahrungsmittel, a. n. g.	10,58	13,18	13,63	11,46
alkoholfreie Getränke	28,58	32,79	33,87	28,67
Kaffee, Tee, Kakao	9,63	10,22	10,32	9,83
Mineralwasser, Limonaden, Frucht- und Gemüsesäfte	18,95	22,57	23,54	18,85
alkoholische Getränke, Tabakwaren	41,18	43,46	43,52	43,23
alkoholische Getränke	28,51	27,38	27,55	26,73
Tabakwaren	12,67	16,08	15,97	16,50
<b>Prozent</b>				
<b>Nahrungsmittel, Getränke und Tabakwaren</b>	<b>100</b>	<b>100</b>	<b>100</b>	<b>100</b>
Nahrungsmittel und alkoholfreie Getränke	86,2	86,5	86,7	85,4
Nahrungsmittel	76,7	76,3	76,4	75,7
Brot und Getreideerzeugnisse	14,1	13,4	13,6	12,7
Fleisch, Fleischwaren	16,4	15,2	15,2	15,4
Fisch, Fischwaren, Meeresfrüchte	2,6	3,0	3,0	2,7
Molkereiprodukte und Eier	12,3	13,0	13,1	12,6
Speisefette und -öle	3,2	2,6	2,5	3,0
Obst	9,3	8,8	8,7	9,5
Gemüse, Kartoffeln	9,5	10,3	10,3	10,1
Zucker, Konfitüre, Schokolade und Süßwaren	5,7	5,8	5,8	5,9
Nahrungsmittel, a. n. g.	3,5	4,1	4,2	3,9
alkoholfreie Getränke	9,5	10,2	10,3	9,7
Kaffee, Tee, Kakao	3,2	3,2	3,1	3,3
Mineralwasser, Limonaden, Frucht- und Gemüsesäfte	6,3	7,0	7,2	6,4
alkoholische Getränke, Tabakwaren	13,8	13,5	13,3	14,6
alkoholische Getränke	9,5	8,5	8,4	9,0
Tabakwaren	4,2	5,0	4,9	5,6

1) Methodische Erläuterungen zur Hochrechnung und zur Neuordnung der Gebietsstände im Einleitungsteil.

2) West = Früheres Bundesgebiet ohne Berlin-West.

3) Ost = Neue Länder und Berlin.

[Inhalt](#)

### 3. Aufwendungen privater Haushalte für Gruppen von Nahrungsmitteln, Getränken und Tabakwaren nach Haushaltsgröße

Jahr 2018

Merkmal	Ins- gesamt	Haushalte mit ... Person(en)			
		1	2	3	4 und mehr
<b>Haushalte (1 000)</b>	<b>2 134</b>	<b>942</b>	<b>773</b>	<b>(228)</b>	<b>(191)</b>
<b>je Haushalt und Monat in €</b>					
<b>Nahrungsmittel, Getränke und Tabakwaren</b>	<b>299,27</b>	<b>179,44</b>	<b>365,86</b>	<b>(409,72)</b>	<b>(488,40)</b>
Nahrungsmittel und alkoholfreie Getränke	258,09	153,84	312,53	(355,72)	(434,94)
Nahrungsmittel	229,51	137,52	279,64	(308,14)	(386,03)
Brot und Getreideerzeugnisse	42,21	25,17	51,07	(53,71)	(76,64)
Fleisch, Fleischwaren	49,08	25,86	66,91	(63,20)	(74,51)
Fisch, Fischwaren, Meeresfrüchte	7,91	4,72	9,61	(10,46)	(13,68)
Molkereiprodukte und Eier	36,82	21,36	42,21	(54,50)	(70,09)
Speisefette und -öle	9,57	5,70	12,38	(12,65)	(13,56)
Obst	27,82	17,60	31,69	(39,75)	(48,29)
Gemüse, Kartoffeln	28,52	19,15	33,86	(37,46)	(42,41)
Zucker, Konfitüre, Schokolade und Süßwaren	17,00	11,11	20,37	(20,96)	(27,62)
Nahrungsmittel, a. n. g.	10,58	6,85	11,53	(15,45)	(19,23)
alkoholfreie Getränke	28,58	16,31	32,89	(47,58)	(48,91)
Kaffee, Tee, Kakao	9,63	5,60	13,41	(11,18)	(12,31)
Mineralwasser, Limonaden, Frucht- und Gemüsesäfte	18,95	10,72	19,48	(36,40)	(36,60)
alkoholische Getränke, Tabakwaren	41,18	25,60	53,33	(53,99)	(53,46)
alkoholische Getränke	28,51	16,50	37,35	(39,45)	(38,89)
Tabakwaren	12,67	(9,10)	(15,99)	/	/
<b>Prozent</b>					
<b>Nahrungsmittel, Getränke und Tabakwaren</b>	<b>100</b>	<b>100</b>	<b>100</b>	<b>100</b>	<b>100</b>
Nahrungsmittel und alkoholfreie Getränke	86,2	85,7	85,4	(86,8)	(89,1)
Nahrungsmittel	76,7	76,6	76,4	(75,2)	(79,0)
Brot und Getreideerzeugnisse	14,1	14,0	14,0	(13,1)	(15,7)
Fleisch, Fleischwaren	16,4	14,4	18,3	(15,4)	(15,3)
Fisch, Fischwaren, Meeresfrüchte	2,6	2,6	2,6	(2,6)	(2,8)
Molkereiprodukte und Eier	12,3	11,9	11,5	(13,3)	(14,4)
Speisefette und -öle	3,2	3,2	3,4	(3,1)	(2,8)
Obst	9,3	9,8	8,7	(9,7)	(9,9)
Gemüse, Kartoffeln	9,5	10,7	9,3	(9,1)	(8,7)
Zucker, Konfitüre, Schokolade und Süßwaren	5,7	6,2	5,6	(5,1)	(5,7)
Nahrungsmittel, a. n. g.	3,5	3,8	3,2	(3,8)	(3,9)
alkoholfreie Getränke	9,5	9,1	9,0	(11,6)	(10,0)
Kaffee, Tee, Kakao	3,2	3,1	3,7	(2,7)	(2,5)
Mineralwasser, Limonaden, Frucht- und Gemüsesäfte	6,3	6,0	5,3	(8,9)	(7,5)
alkoholische Getränke, Tabakwaren	13,8	14,3	14,6	(13,2)	(10,9)
alkoholische Getränke	9,5	9,2	10,2	(9,6)	(8,0)
Tabakwaren	4,2	(5,1)	(4,4)	/	/

[Inhalt](#)
**4. Aufwendungen privater Haushalte für Gruppen von Nahrungsmitteln, Getränken und Tabakwaren nach sozialer Stellung der Haupteinkommensperson**

Jahr 2018

Merkmal	Ins- gesamt	Selbst- ständige	Arbeit- nehmer	Arbeits- lose	Nichterwerbstätige	
					zusam- men	darunter Rentner
<b>Haushalte (1 000)</b>	<b>2 134</b>	<b>(134)</b>	<b>1 124</b>	<b>(89)</b>	<b>788</b>	<b>711</b>
<b>je Haushalt und Monat in €</b>						
<b>Nahrungsmittel, Getränke und Tabakwaren</b>	<b>299,27</b>	<b>(321,87)</b>	<b>320,34</b>	<b>(190,66)</b>	<b>277,66</b>	<b>283,96</b>
Nahrungsmittel und alkoholfreie Getränke	258,09	(285,50)	273,74	(167,13)	241,41	246,50
Nahrungsmittel	229,51	(247,66)	241,16	(150,17)	218,80	223,77
Brot und Getreideerzeugnisse	42,21	(47,85)	45,27	(28,34)	38,47	38,85
Fleisch, Fleischwaren	49,08	(51,02)	49,69	(27,51)	50,33	52,73
Fisch, Fischwaren, Meeresfrüchte	7,91	(6,99)	8,13	/	8,16	8,46
Molkereiprodukte und Eier	36,82	(40,02)	41,57	(25,11)	30,82	31,54
Speisefette und -öle	9,57	(9,76)	9,09	(5,91)	10,62	11,16
Obst	27,82	(30,32)	28,39	(19,45)	27,54	27,93
Gemüse, Kartoffeln	28,52	(29,54)	30,03	(20,05)	27,15	27,59
Zucker, Konfitüre, Schokolade und Süßwaren	17,00	(22,45)	17,29	(11,79)	16,25	16,45
Nahrungsmittel, a. n. g.	10,58	(9,71)	11,69	(7,75)	9,45	9,07
alkoholfreie Getränke	28,58	(37,85)	32,58	(16,96)	22,62	22,73
Kaffee, Tee, Kakao	9,63	(10,68)	9,32	/	10,28	10,86
Mineralwasser, Limonaden, Frucht- und Gemüsesäfte	18,95	(27,16)	23,26	(10,79)	12,34	11,86
alkoholische Getränke, Tabakwaren	41,18	(36,37)	46,61	/	36,25	37,46
alkoholische Getränke	28,51	(25,45)	29,74	/	29,60	31,06
Tabakwaren	12,67	/	(16,87)	/	/	/
<b>Prozent</b>						
<b>Nahrungsmittel, Getränke und Tabakwaren</b>	<b>100</b>	<b>100</b>	<b>100</b>	<b>100</b>	<b>100</b>	<b>100</b>
Nahrungsmittel und alkoholfreie Getränke	86,2	(88,7)	85,5	(87,7)	86,9	86,8
Nahrungsmittel	76,7	(76,9)	75,3	(78,8)	78,8	78,8
Brot und Getreideerzeugnisse	14,1	(14,9)	14,1	(14,9)	13,9	13,7
Fleisch, Fleischwaren	16,4	(15,9)	15,5	(14,4)	18,1	18,6
Fisch, Fischwaren, Meeresfrüchte	2,6	(2,2)	2,5	/	2,9	3,0
Molkereiprodukte und Eier	12,3	(12,4)	13,0	(13,2)	11,1	11,1
Speisefette und -öle	3,2	(3,0)	2,8	(3,1)	3,8	3,9
Obst	9,3	(9,4)	8,9	(10,2)	9,9	9,8
Gemüse, Kartoffeln	9,5	(9,2)	9,4	(10,5)	9,8	9,7
Zucker, Konfitüre, Schokolade und Süßwaren	5,7	(7,0)	5,4	(6,2)	5,9	5,8
Nahrungsmittel, a. n. g.	3,5	(3,0)	3,6	(4,1)	3,4	3,2
alkoholfreie Getränke	9,5	(11,8)	10,2	(8,9)	8,1	8,0
Kaffee, Tee, Kakao	3,2	(3,3)	2,9	/	3,7	3,8
Mineralwasser, Limonaden, Frucht- und Gemüsesäfte	6,3	(8,4)	7,3	(5,7)	4,4	4,2
alkoholische Getränke, Tabakwaren	13,8	(11,3)	14,5	/	13,1	13,2
alkoholische Getränke	9,5	(7,9)	9,3	/	10,7	10,9
Tabakwaren	4,2	/	(5,3)	/	/	/

[Inhalt](#)**5. Aufwendungen privater Haushalte für Gruppen von Nahrungsmitteln, Getränken und Tabakwaren nach monatlichem Haushaltsnettoeinkommen**

Jahr 2018

Merkmal	Ins- gesamt	Monatliches Haushaltsnettoeinkommen von ... bis unter ... € <sup>1)</sup>							
		unter 900	900 -	1 300 -	1 500 -	2 000 -	2 600 -	3 600 -	5 000 -
		1 300	1 500	2 000	2 600	3 600	5 000	18 000	
<b>Haushalte (1 000)</b>	<b>2 134</b>	<b>(119)</b>	<b>(202)</b>	<b>(167)</b>	<b>(299)</b>	<b>382</b>	<b>423</b>	<b>292</b>	<b>(250)</b>
<b>je Haushalt und Monat in €</b>									
<b>Nahrungsmittel, Getränke und Tabakwaren</b>	<b>299,27</b>	<b>(137,28)</b>	<b>(167,87)</b>	<b>(189,82)</b>	<b>(212,25)</b>	<b>285,49</b>	<b>361,46</b>	<b>407,36</b>	<b>(448,93)</b>
Nahrungsmittel und alkoholfreie Getränke	258,09	(116,16)	(137,44)	(163,33)	(183,40)	243,13	310,01	356,76	(395,20)
Nahrungsmittel	229,51	(103,20)	(121,27)	(148,02)	(165,27)	217,48	276,08	316,46	(346,10)
Brot und Getreideerzeugnisse	42,21	(19,94)	(23,45)	(25,16)	(29,61)	37,46	51,69	57,41	(67,89)
Fleisch, Fleischwaren	49,08	(20,77)	(21,59)	(27,00)	(36,72)	49,06	64,36	70,09	(63,88)
Fisch, Fischwaren, Meeresfrüchte	7,91	/	(3,91)	(4,91)	(4,69)	8,27	9,44	10,12	(13,22)
Molkereiprodukte und Eier	36,82	(15,97)	(17,86)	(22,48)	(26,25)	35,43	41,61	51,32	(61,33)
Speisefette und -öle	9,57	(3,30)	(5,26)	(5,77)	(7,50)	9,83	11,98	12,44	(13,18)
Obst	27,82	(11,66)	(17,01)	(21,06)	(18,09)	24,62	32,24	39,82	(43,77)
Gemüse, Kartoffeln	28,52	(15,12)	(16,09)	(21,94)	(22,00)	27,03	32,42	38,22	(41,47)
Zucker, Konfitüre, Schokolade und Süßwaren	17,00	(8,24)	(7,76)	(11,18)	(12,56)	16,66	20,96	22,73	(24,91)
Nahrungsmittel, a. n. g.	10,58	(4,41)	(8,34)	(8,52)	(7,86)	9,11	11,36	14,32	(16,46)
alkoholfreie Getränke	28,58	(12,96)	(16,17)	(15,31)	(18,13)	25,65	33,93	40,29	(49,10)
Kaffee, Tee, Kakao	9,63	/	(6,37)	(5,00)	(6,44)	9,71	11,86	12,68	(14,05)
Mineralwasser, Limonaden, Frucht- und Gemüsesäfte	18,95	(8,34)	(9,81)	(10,31)	(11,69)	15,94	22,07	27,61	(35,05)
alkoholische Getränke, Tabakwaren	41,18	/	(30,43)	(26,50)	(28,85)	42,36	51,45	50,60	(53,73)
alkoholische Getränke	28,51	/	(12,05)	(17,98)	(19,11)	26,22	33,92	39,83	(47,81)
Tabakwaren	12,67	/	/	/	/	/	(17,53)	/	/
<b>Prozent</b>									
<b>Nahrungsmittel, Getränke und Tabakwaren</b>	<b>100</b>	<b>100</b>	<b>100</b>	<b>100</b>	<b>100</b>	<b>100</b>	<b>100</b>	<b>100</b>	<b>100</b>
Nahrungsmittel und alkoholfreie Getränke	86,2	(84,6)	(81,9)	(86,0)	(86,4)	85,2	85,8	87,6	(88,0)
Nahrungsmittel	76,7	(75,2)	(72,2)	(78,0)	(77,9)	76,2	76,4	77,7	(77,1)
Brot und Getreideerzeugnisse	14,1	(14,5)	(14,0)	(13,3)	(13,9)	13,1	14,3	14,1	(15,1)
Fleisch, Fleischwaren	16,4	(15,1)	(12,9)	(14,2)	(17,3)	17,2	17,8	17,2	(14,2)
Fisch, Fischwaren, Meeresfrüchte	2,6	/	(2,3)	(2,6)	(2,2)	2,9	2,6	2,5	(2,9)
Molkereiprodukte und Eier	12,3	(11,6)	(10,6)	(11,8)	(12,4)	12,4	11,5	12,6	(13,7)
Speisefette und -öle	3,2	(2,4)	(3,1)	(3,0)	(3,5)	3,4	3,3	3,1	(2,9)
Obst	9,3	(8,5)	(10,1)	(11,1)	(8,5)	8,6	8,9	9,8	(9,8)
Gemüse, Kartoffeln	9,5	(11,0)	(9,6)	(11,6)	(10,4)	9,5	9,0	9,4	(9,2)
Zucker, Konfitüre, Schokolade und Süßwaren	5,7	(6,0)	(4,6)	(5,9)	(5,9)	5,8	5,8	5,6	(5,5)
Nahrungsmittel, a. n. g.	3,5	(3,2)	(5,0)	(4,5)	(3,7)	3,2	3,1	3,5	(3,7)
alkoholfreie Getränke	9,5	(9,4)	(9,6)	(8,1)	(8,5)	9,0	9,4	9,9	(10,9)
Kaffee, Tee, Kakao	3,2	/	(3,8)	(2,6)	(3,0)	3,4	3,3	3,1	(3,1)
Mineralwasser, Limonaden, Frucht- und Gemüsesäfte	6,3	(6,1)	(5,8)	(5,4)	(5,5)	5,6	6,1	6,8	(7,8)
alkoholische Getränke, Tabakwaren	13,8	/	(18,1)	(14,0)	(13,6)	14,8	14,2	12,4	(12,0)
alkoholische Getränke	9,5	/	(7,2)	(9,5)	(9,0)	9,2	9,4	9,8	(10,6)
Tabakwaren	4,2	/	/	/	/	/	(4,8)	/	/

1) Einschließlich Haushalte, die nicht regelmäßig über ein monatliches Haushaltsnettoeinkommen von 18 000 Euro und mehr verfügen, aber in ihrem Berichtsquartal aufgrund von Einmalzahlungen o. ä. über dieser Einkommensgrenze lagen.

[Inhalt](#)
**6. Aufwendungen privater Haushalte für Gruppen von Nahrungsmitteln, Getränken und Tabakwaren nach Alter der Haupteinkommensperson**  
 Jahr 2018

Merkmal	Ins- gesamt	Alter von ... bis ... Jahre				
		18 - 34	35 - 44	45 - 54	55 - 64	65 und älter
<b>Haushalte (1 000)</b>	<b>2 134</b>	<b>324</b>	<b>326</b>	<b>392</b>	<b>431</b>	<b>662</b>
<b>je Haushalt und Monat in €</b>						
<b>Nahrungsmittel, Getränke und Tabakwaren</b>	<b>299,27</b>	<b>229,38</b>	<b>349,23</b>	<b>333,71</b>	<b>305,67</b>	<b>284,40</b>
Nahrungsmittel und alkoholfreie Getränke	258,09	197,23	304,62	282,85	260,44	248,85
Nahrungsmittel	229,51	170,58	267,86	250,39	234,18	224,14
Brot und Getreideerzeugnisse	42,21	32,09	54,55	43,34	46,01	37,97
Fleisch, Fleischwaren	49,08	28,48	46,65	58,30	53,11	52,30
Fisch, Fischwaren, Meeresfrüchte	7,91	(4,31)	(7,82)	9,40	7,98	8,79
Molkereiprodukte und Eier	36,82	32,00	49,67	42,50	33,25	31,82
Speisefette und -öle	9,57	5,24	9,38	10,00	9,97	11,26
Obst	27,82	21,13	30,34	29,97	27,59	28,75
Gemüse, Kartoffeln	28,52	23,70	33,62	30,66	27,89	27,52
Zucker, Konfitüre, Schokolade und Süßwaren	17,00	13,65	20,99	16,24	17,71	16,66
Nahrungsmittel, a. n. g.	10,58	9,99	14,84	9,98	10,67	9,06
alkoholfreie Getränke	28,58	26,65	36,77	32,46	26,26	24,71
Kaffee, Tee, Kakao	9,63	(6,05)	(9,23)	10,25	9,89	11,03
Mineralwasser, Limonaden, Frucht- und Gemüsesäfte	18,95	20,60	27,54	22,21	16,38	13,68
alkoholische Getränke, Tabakwaren	41,18	(32,15)	(44,61)	50,86	45,23	35,55
alkoholische Getränke	28,51	(15,76)	(28,82)	32,79	31,11	30,38
Tabakwaren	12,67	(16,39)	/	(18,07)	/	/
<b>Prozent</b>						
<b>Nahrungsmittel, Getränke und Tabakwaren</b>	<b>100</b>	<b>100</b>	<b>100</b>	<b>100</b>	<b>100</b>	<b>100</b>
Nahrungsmittel und alkoholfreie Getränke	86,2	86,0	87,2	84,8	85,2	87,5
Nahrungsmittel	76,7	74,4	76,7	75,0	76,6	78,8
Brot und Getreideerzeugnisse	14,1	14,0	15,6	13,0	15,1	13,4
Fleisch, Fleischwaren	16,4	12,4	13,4	17,5	17,4	18,4
Fisch, Fischwaren, Meeresfrüchte	2,6	(1,9)	(2,2)	2,8	2,6	3,1
Molkereiprodukte und Eier	12,3	14,0	14,2	12,7	10,9	11,2
Speisefette und -öle	3,2	2,3	2,7	3,0	3,3	4,0
Obst	9,3	9,2	8,7	9,0	9,0	10,1
Gemüse, Kartoffeln	9,5	10,3	9,6	9,2	9,1	9,7
Zucker, Konfitüre, Schokolade und Süßwaren	5,7	6,0	6,0	4,9	5,8	5,9
Nahrungsmittel, a. n. g.	3,5	4,4	4,2	3,0	3,5	3,2
alkoholfreie Getränke	9,5	11,6	10,5	9,7	8,6	8,7
Kaffee, Tee, Kakao	3,2	(2,6)	(2,6)	3,1	3,2	3,9
Mineralwasser, Limonaden, Frucht- und Gemüsesäfte	6,3	9,0	7,9	6,7	5,4	4,8
alkoholische Getränke, Tabakwaren	13,8	(14,0)	(12,8)	15,2	14,8	12,5
alkoholische Getränke	9,5	(6,9)	(8,3)	9,8	10,2	10,7
Tabakwaren	4,2	(7,1)	/	(5,4)	/	/



[Inhalt](#)
**7. Aufwendungen privater Haushalte für Gruppen von Nahrungsmitteln, Getränken und Tabakwaren nach ausgewählten Haushaltstypen**

Jahr 2018

Merkmal	Insgesamt	Darunter						Sonstige Haushalte <sup>2)</sup>
		Alleinlebende	davon		Paare	davon		
			Männer	Frauen		ohne Kind(ern) <sup>1)</sup>	mit Kind(ern) <sup>1)</sup>	
<b>Haushalte (1 000)</b>	<b>2 134</b>	<b>942</b>	<b>(329)</b>	<b>613</b>	<b>952</b>	<b>679</b>	<b>273</b>	<b>(168)</b>
<b>je Haushalt und Monat in €</b>								
<b>Nahrungsmittel, Getränke und Tabakwaren</b>	<b>299,27</b>	<b>179,44</b>	<b>(173,20)</b>	<b>182,79</b>	<b>399,63</b>	<b>378,61</b>	<b>451,90</b>	<b>(433,75)</b>
Nahrungsmittel und alkoholfreie Getränke	258,09	153,84	(139,85)	161,35	343,57	321,35	398,81	(378,34)
Nahrungsmittel	229,51	137,52	(122,69)	145,49	305,88	287,92	350,53	(329,92)
Brot und Getreideerzeugnisse	42,21	25,17	(22,82)	26,44	56,55	51,69	68,63	(57,91)
Fleisch, Fleischwaren	49,08	25,86	(29,17)	24,08	69,71	70,24	68,41	(70,72)
Fisch, Fischwaren, Meeresfrüchte	7,91	4,72	(5,22)	4,45	10,77	10,25	(12,04)	(11,29)
Molkereiprodukte und Eier	36,82	21,36	(18,78)	22,74	49,31	43,25	64,38	(55,14)
Speisefette und -öle	9,57	5,70	(4,86)	6,15	12,97	13,26	12,2	(13,70)
Obst	27,82	17,60	(11,88)	20,68	34,72	32,30	40,7	(45,89)
Gemüse, Kartoffeln	28,52	19,15	(15,00)	21,38	36,75	35,14	40,76	(37,36)
Zucker, Konfitüre, Schokolade und Süßwaren	17,00	11,11	(8,35)	12,60	21,64	20,23	25,15	(22,48)
Nahrungsmittel, a. n. g.	10,58	6,85	(6,62)	6,97	13,47	11,56	18,21	(15,44)
alkoholfreie Getränke	28,58	16,31	(17,16)	15,85	37,69	33,43	48,29	(48,42)
Kaffee, Tee, Kakao	9,63	5,60	(5,08)	5,9	13,56	14,17	(12,05)	(12,03)
Mineralwasser, Limonaden, Frucht- und Gemüsesäfte	18,95	10,72	(12,09)	10,0	24,13	19,26	36,24	(36,38)
alkoholische Getränke, Tabakwaren	41,18	25,60	(33,35)	21,4	56,06	57,26	(53,09)	(55,41)
alkoholische Getränke	28,51	16,50	(23,95)	12,5	39,64	40,81	(36,73)	(41,00)
Tabakwaren	12,67	(9,10)	/	/	(16,42)	(16,45)	/	/
<b>Prozent</b>								
<b>Nahrungsmittel, Getränke und Tabakwaren</b>	<b>100</b>	<b>100</b>	<b>100</b>	<b>100</b>	<b>100</b>	<b>100</b>	<b>100</b>	<b>100</b>
Nahrungsmittel und alkoholfreie Getränke	86,2	85,7	(80,7)	88,3	86,0	84,9	88,3	(87,2)
Nahrungsmittel	76,7	76,6	(70,8)	79,6	76,5	76,0	77,6	(76,1)
Brot und Getreideerzeugnisse	14,1	14,0	(13,2)	14,5	14,2	13,7	15,2	(13,4)
Fleisch, Fleischwaren	16,4	14,4	(16,8)	13,2	17,4	18,6	15,1	(16,3)
Fisch, Fischwaren, Meeresfrüchte	2,6	2,6	(3,0)	2,4	2,7	2,7	(2,7)	(2,6)
Molkereiprodukte und Eier	12,3	11,9	(10,8)	12,4	12,3	11,4	14,2	(12,7)
Speisefette und -öle	3,2	3,2	(2,8)	3,4	3,2	3,5	2,7	(3,2)
Obst	9,3	9,8	(6,9)	11,3	8,7	8,5	9,0	(10,6)
Gemüse, Kartoffeln	9,5	10,7	(8,7)	11,7	9,2	9,3	9,0	(8,6)
Zucker, Konfitüre, Schokolade und Süßwaren	5,7	6,2	(4,8)	6,9	5,4	5,3	5,6	(5,2)
Nahrungsmittel, a. n. g.	3,5	3,8	(3,8)	3,8	3,4	3,1	4,0	(3,6)
alkoholfreie Getränke	9,5	9,1	(9,9)	8,7	9,4	8,8	10,7	(11,2)
Kaffee, Tee, Kakao	3,2	3,1	(2,9)	3,2	3,4	3,7	(2,7)	(2,8)
Mineralwasser, Limonaden, Frucht- und Gemüsesäfte	6,3	6,0	(7,0)	5,5	6,0	5,1	8,0	(8,4)
alkoholische Getränke, Tabakwaren	13,8	14,3	(19,3)	11,7	14,0	15,1	(11,7)	(12,8)
alkoholische Getränke	9,5	9,2	(13,8)	6,8	9,9	10,8	(8,1)	(9,5)
Tabakwaren	4,2	(5,1)	/	/	(4,1)	(4,3)	/	/

1) Ledige(s) Kind(er) unter 18 Jahren der Haupteinkommensperson oder des Ehe- bzw. Lebenspartners.

2) U. a. Haushalte mit Kind(ern) über 18 Jahren, "Mehrgenerationenhaushalte", Wohngemeinschaften.

[Inhalt](#)
**8.1. Aufwendungen privater Haushalte in Sachsen, Deutschland und ausgewählten Regionen<sup>1)</sup>  
für Nahrungsmittel, Getränke und Tabakwaren (in €)**

Jahr 2018

Merkmal	Sachsen	Deutschland	West <sup>2)</sup>	Ost <sup>3)</sup>
<b>Haushalte (1 000)</b>	<b>2 134</b>	<b>40 683</b>	<b>32 248</b>	<b>8 435</b>
	<b>je Haushalt und Monat in €</b>			
<b>Nahrungsmittel, Getränke und Tabakwaren</b>	<b>299,27</b>	<b>321,47</b>	<b>328,07</b>	<b>296,22</b>
Nahrungsmittel und alkoholfreie Getränke	258,09	278,01	284,55	252,99
darunter Nahrungsmittel	229,51	245,22	250,68	224,32
alkoholische Getränke, Tabakwaren	41,18	43,46	43,52	43,23
<b>Brot und Getreideerzeugnisse</b>	<b>42,21</b>	<b>43,19</b>	<b>44,62</b>	<b>37,69</b>
Reis und -zubereitungen	0,54	0,77	0,83	0,54
darunter Reis	0,54	0,75	0,81	0,53
Mehl u. a. Getreideerzeugnisse	0,54	0,97	1,07	0,62
darunter Weizenmehl	0,21	0,40	0,43	0,28
Brot und Brötchen	18,50	18,39	19,01	16,01
Brot (inkl. Brot ohne nähere Bezeichnung)	8,65	9,31	9,60	8,18
darunter				
Weißbrot (ohne Toastbrot)	1,20	1,48	1,59	1,09
Roggen- und Mischbrot	4,51	4,72	4,78	4,50
Schrot- und Vollkornbrot	1,66	2,19	2,32	1,72
Brötchen	9,85	9,08	9,41	7,83
andere Backwaren	14,74	12,24	12,22	12,30
darunter				
Knäckebrot	0,31	0,34	0,34	0,35
Toastbrot	0,88	1,14	1,15	1,11
Pizza, Quiches u. Ä.	1,48	2,48	2,64	1,87
Teigwaren und Zubereitungen aus Teigwaren	2,98	3,88	4,18	2,73
darunter Teigwaren (z. B. Nudeln) und Couscous	1,65	2,06	2,22	1,47
Frühstückszubereitungen	1,68	2,49	2,65	1,87
andere Getreideprodukte	1,76	1,97	2,03	1,75
<b>Fleisch und Fleischwaren</b>	<b>49,08</b>	<b>48,96</b>	<b>49,86</b>	<b>45,51</b>
darunter				
Rind- und Kalbfleisch (ohne Innereien)	4,46	6,19	6,69	4,30
Schweinefleisch (ohne Innereien, einschl. Hackfleisch)	4,93	5,68	5,72	5,51
Geflügelfleisch (ohne Straußenfleisch)	4,65	5,41	5,57	4,79
andere Fleischprodukte	(1,29)	0,50	0,44	0,73
Innereien u. a. Schlachtnebenprodukte	(0,53)	0,21	0,18	0,33
getrocknete, gesalzene, geräucherte u. a. Fleisch- und Wurstwaren	24,57	23,41	23,70	22,32
getrocknete, gesalzene, geräucherte Fleisch- und Wurstwaren (z. B. Salami, Speck, Schinken)	10,94	11,76	12,16	10,23
andere Wurstwaren (auch Wurstkonserven)	12,64	10,85	10,74	11,25
Wurst o. n. Bez.	(0,98)	0,80	0,79	0,84
anderes konserviertes oder verarbeitetes Fleisch und Zubereitungen aus Fleisch	6,65	5,65	5,63	5,75
Fleisch, Fleischwaren (ohne Wurst) o. n. Bez.	1,68	1,37	1,35	1,45
<b>Fisch, Fischwaren und Meeresfrüchte</b>	<b>7,91</b>	<b>9,54</b>	<b>9,95</b>	<b>7,97</b>
Fische (auch lebend) und Fischfilets (nicht paniert)	2,69	3,63	3,90	2,60
Krusten-, Krebs- u. a. Meeresfrüchte, frisch, gekühlt oder tiefgefroren	(0,31)	0,79	0,88	0,42
Fische u. a. Meeresfrüchte, getrocknet, geräuchert, gesalzen	1,23	1,70	1,72	1,62
Konserven u. a. Zubereitungen von Fisch u. a. Meeresfrüchten	3,67	3,43	3,46	3,33
<b>Molkereiprodukte und Eier</b>	<b>36,82</b>	<b>41,75</b>	<b>42,93</b>	<b>37,25</b>
Milch (ohne Sojamilch)	4,88	6,24	6,53	5,15
Dauermilch (z. B. Kondensmilch, Milchpulver)	0,89	0,51	0,47	0,64
Joghurt, Kefir und Trinkjoghurt (auch mit Zusätzen)	4,45	4,86	4,95	4,50
Käse und Quark	18,32	20,19	20,76	18,03
Käse	12,41	14,04	14,53	12,15
Frischkäse und -zubereitungen, Quark	4,17	4,78	4,89	4,37

Merkmal	Sachsen	Deutschland	West <sup>2)</sup>	Ost <sup>3)</sup>
Käse, be- und verarbeitet (z. B. Backcamembert)	1,00	0,68	0,63	0,86
Käse o. n. Bez.	(0,74)	0,70	0,71	0,65
andere Milchprodukte	4,09	5,14	5,32	4,44
darunter Sahne (auch Schlagrahm), saure Sahne	1,22	2,25	2,46	1,48
Eier und Eierzeugnisse	4,19	4,81	4,89	4,49
darunter Eier, frisch	3,80	4,49	4,60	4,06
<b>Speisefette und Speiseöle</b>	<b>9,57</b>	<b>8,38</b>	<b>8,21</b>	<b>9,02</b>
darunter				
Butter	6,77	4,90	4,65	5,85
Margarine u. a. pflanzliche Fette (ohne Öle)	1,15	1,12	1,07	1,31
Olivenöl	0,71	1,14	1,23	0,81
andere Speiseöle pflanzlichen Ursprungs (ohne Olivenöl)	0,75	1,08	1,13	0,87
andere Speisefette tierischen Ursprungs	(0,18)	0,09	0,08	0,14
<b>Obst</b>	<b>27,82</b>	<b>28,45</b>	<b>28,52</b>	<b>28,17</b>
darunter				
Obst, frisch oder gekühlt	22,37	21,88	21,71	22,52
Zitrusfrüchte	3,25	2,89	2,90	2,89
Orangen, Mandarinen und Clementinen	2,32	1,96	1,95	2,02
Pampelmusen und Grapefruits	(0,32)	0,19	0,17	0,27
Zitronen u. a. Zitrusfrüchte, (z. B. Limetten)	0,61	0,74	0,78	0,60
Bananen	1,90	2,33	2,42	2,00
Äpfel	4,13	4,23	4,26	4,08
Birnen	0,76	0,84	0,83	0,85
Stein- u. a. Kernobst	2,95	3,22	3,14	3,54
Beeren und Weintrauben	6,12	5,62	5,51	6,07
Erdbeeren	1,87	1,74	1,68	1,96
Weintrauben	2,08	1,78	1,77	1,83
andere Beeren	2,18	2,11	2,06	2,28
andere Früchte, z. B. Datteln, Feigen, Mango, Papaya, Mangostan, Guaven, Kiwis, Ananas, Melonen	3,26	2,75	2,66	3,09
tiefgefrorenes Obst	(0,32)	0,43	0,44	0,36
Trockenobst, Obstschalen, Obstkerne, Nüsse und essbare Samen	3,44	4,56	4,84	3,51
Obstkonserven, diätetische Zubereitungen und Küchenzutaten, auf Obst basierend	1,61	1,42	1,36	1,63
<b>Gemüse, Kartoffeln</b>	<b>28,52</b>	<b>33,07</b>	<b>33,93</b>	<b>29,81</b>
darunter				
Gemüse, frisch oder gekühlt (ohne Kartoffeln, Maniok u. ä. Wurzeln und Knollen)	17,31	19,68	20,22	17,63
Blatt- und Stielgemüse, z. B. Salat	2,44	3,36	3,59	2,46
Speisekohl	1,41	1,51	1,52	1,48
darunter Blumenkohl	0,34	0,34	0,31	0,43
Tomaten, Paprika, Gurken u. a. Fruchtgemüse	9,10	9,57	9,71	9,07
Tomaten	4,39	4,30	4,30	4,30
Paprika	1,82	2,21	2,28	1,92
Gurken	2,12	1,67	1,63	1,84
anderes Fruchtgemüse (z. B. Auberginen, Kürbisse, Zucchini)	0,77	1,40	1,50	1,01
Knollen-, Wurzel- u. a. Gemüse, Pilze	4,36	5,24	5,40	4,62
tiefgefrorenes Gemüse	1,36	1,39	1,42	1,26
Trockengemüse, konserviertes und verarbeitetes Gemüse	4,41	5,48	5,61	4,98
Kartoffeln frisch, gekühlt und verarbeitet	4,23	4,53	4,53	4,52
darunter Kartoffeln frisch oder gekühlt	2,74	2,93	2,90	3,06
Chips und -sticks	0,61	1,41	1,53	0,94
Maniok u. ä. Wurzeln und Knollen sowie Waren daraus	0,32	0,33	0,35	0,29
<b>Zucker, Konfitüre, Schokolade und Süßwaren</b>	<b>17,00</b>	<b>18,71</b>	<b>19,04</b>	<b>17,44</b>
darunter				
Zucker (Rüben- und Rohrzucker)	0,64	0,78	0,79	0,71
Konfitüre, Marmelade, Honig u. Ä.	3,18	3,36	3,41	3,15
darunter Brotaufstrich auf Nougatbasis	0,82	0,81	0,81	0,82
Schokoladen und andere Schokoladenerzeugnisse	6,07	6,85	6,99	6,32
Süßwaren	4,69	4,85	4,91	4,60
Speiseeis (einschl. Sorbets)	2,37	2,73	2,77	2,57
<b>Nahrungsmittel, a. n. g. (inkl. Nahrungsmittel ohne nähere Bezeichnung)</b>	<b>10,58</b>	<b>13,18</b>	<b>13,63</b>	<b>11,46</b>

Merkmal	Sachsen	Deutschland	West <sup>2)</sup>	Ost <sup>3)</sup>
darunter				
Soßen, Würzen und Würzmittel	3,56	4,49	4,67	3,80
Speisesalz, Küchenkräuter und Gewürze	1,87	2,18	2,28	1,79
homogenisierte Säuglings- und Kleinkindernahrung	(0,83)	0,71	0,70	0,72
Fertiggerichte, a. n. g.	1,63	2,02	2,13	1,59
Suppen, diätetische Zubereitungen u. a. Nahrungsmittelzubereitungen	2,44	3,15	3,14	3,22
<b>Alkoholfreie Getränke</b>	<b>28,58</b>	<b>32,79</b>	<b>33,87</b>	<b>28,67</b>
Kaffee, Tee und Kakao	9,63	10,22	10,32	9,83
Röstkaffee, Kaffeepads und -kapseln	6,76	6,92	7,00	6,61
Kaffee-Extrakte und -Essenzen	(0,35)	0,42	0,44	0,37
Kaffeemittel (z. B. Getreidekaffee, Kaffeemittelmischungen)	(0,45)	0,42	0,40	0,51
Tee (z. B. grüner und schwarzer Tee)	(0,35)	0,73	0,80	0,47
teeähnliche Erzeugnisse (z. B. Früchtetees, lösliche Tees dieser Art)	1,42	1,38	1,34	1,52
Kakao und Kakaopulver mit Zusatz von Zucker o. a. Süßmitteln	(0,30)	0,35	0,36	0,34
Mineralwasser, Limonaden, Frucht- und Gemüsesäfte	18,95	22,57	23,54	18,85
darunter				
Mineralwasser	5,47	8,30	8,99	5,63
koffeinhaltige Erfrischungsgetränke mit Kohlensäure	1,39	3,32	3,60	2,26
andere Erfrischungsgetränke mit Kohlensäure	3,29	3,20	3,23	3,08
Erfrischungsgetränke ohne Kohlensäure (z. B. Limonaden)	1,06	0,94	0,88	1,15
Energy-Drinks	(0,28)	0,51	0,54	0,41
Fruchtsäfte, Fruchtnektare und Fruchtsaftgetränke	6,28	5,39	5,42	5,25
Gemüsesäfte	(0,26)	0,27	0,26	0,30
Säfte o. n. Bez.	0,81	0,55	0,53	0,66
<b>Alkoholische Getränke</b>	<b>28,51</b>	<b>27,38</b>	<b>27,55</b>	<b>26,73</b>
Spirituosen	5,39	4,76	4,49	5,83
Wein	9,56	12,11	12,66	10,02
darunter				
Traubenwein	7,65	10,79	11,36	8,62
Wein aus anderen Früchten	(0,30)	0,24	0,24	0,24
andere weinhaltige Getränke	0,96	0,46	0,42	0,59
Weine o. n. Bez.	(0,46)	0,42	0,43	(0,37)
Bier, auch alkoholfrei	13,56	10,50	10,40	10,88
<b>Tabakwaren</b>	<b>12,67</b>	<b>16,08</b>	<b>15,97</b>	<b>16,50</b>
darunter				
Zigaretten	(10,41)	11,98	11,80	12,68
anderer Tabak und Zigarettenpapier	(1,80)	3,58	3,64	3,37

1) Methodische Erläuterungen zur Hochrechnung und zur Neuordnung der Gebietsstände im Einleitungsteil.

2) West = Früheres Bundesgebiet ohne Berlin-West.

3) Ost = Neue Länder und Berlin.

[Inhalt](#)

**8.2. Aufwendungen privater Haushalte in Sachsen, Deutschland und ausgewählten Regionen<sup>1)</sup>**  
**für Nahrungsmittel, Getränke und Tabakwaren (in Prozent)**  
 Jahr 2018

Merkmal	Sachsen	Deutschland	West <sup>2)</sup>	Ost <sup>3)</sup>
<b>Haushalte (1 000)</b>	<b>2 134</b>	<b>40 683</b>	<b>32 248</b>	<b>8 435</b>
	<b>je Haushalt und Monat in Prozent</b>			
<b>Nahrungsmittel, Getränke und Tabakwaren</b>	<b>100</b>	<b>100</b>	<b>100</b>	<b>100</b>
Nahrungsmittel und alkoholfreie Getränke	86,2	86,5	86,7	85,4
darunter Nahrungsmittel	76,7	76,3	76,4	75,7
alkoholische Getränke, Tabakwaren	13,8	13,5	13,3	14,6
<b>Brot und Getreideerzeugnisse</b>	<b>14,1</b>	<b>13,4</b>	<b>13,6</b>	<b>12,7</b>
Reis und -zubereitungen	0,2	0,2	0,3	0,2
darunter Reis	0,2	0,2	0,2	0,2
Mehl u. a. Getreideerzeugnisse	0,2	0,3	0,3	0,2
darunter Weizenmehl	0,1	0,1	0,1	0,1
Brot und Brötchen	6,2	5,7	5,8	5,4
Brot (inkl. Brot ohne nähere Bezeichnung)	2,9	2,9	2,9	2,8
darunter				
Weißbrot (ohne Toastbrot)	0,4	0,5	0,5	0,4
Roggen- und Mischbrot	1,5	1,5	1,5	1,5
Schrot- und Vollkornbrot	0,6	0,7	0,7	0,6
Brötchen	3,3	2,8	2,9	2,6
andere Backwaren	4,9	3,8	3,7	4,2
darunter				
Knäckebrot	0,1	0,1	0,1	0,1
Toastbrot	0,3	0,4	0,3	0,4
Pizza, Quiches u. Ä.	0,5	0,8	0,8	0,6
Teigwaren und Zubereitungen aus Teigwaren	1,0	1,2	1,3	0,9
darunter Teigwaren (z. B. Nudeln) und Couscous	0,6	0,6	0,7	0,5
Frühstückszubereitungen	0,6	0,8	0,8	0,6
andere Getreideprodukte	0,6	0,6	0,6	0,6
<b>Fleisch und Fleischwaren</b>	<b>16,4</b>	<b>15,2</b>	<b>15,2</b>	<b>15,4</b>
darunter				
Rind- und Kalbfleisch (ohne Innereien)	1,5	1,9	2,0	1,5
Schweinefleisch (ohne Innereien, einschl. Hackfleisch)	1,6	1,8	1,7	1,9
Geflügelfleisch (ohne Straußenfleisch)	1,6	1,7	1,7	1,6
andere Fleischprodukte	(0,4)	0,2	0,1	0,2
Innereien u. a. Schlachtnebenprodukte	(0,2)	0,1	0,1	0,1
getrocknete, gesalzene, geräucherte u. a. Fleisch- und Wurstwaren	8,2	7,3	7,2	7,5
getrocknete, gesalzene, geräucherte Fleisch- und Wurstwaren (z. B. Salami, Speck, Schinken)	3,7	3,7	3,7	3,5
andere Wurstwaren (auch Wurstkonserven)	4,2	3,4	3,3	3,8
Wurst o. n. Bez.	(0,3)	0,2	0,2	0,3
anderes konserviertes oder verarbeitetes Fleisch und Zubereitungen aus Fleisch	2,2	1,8	1,7	1,9
Fleisch, Fleischwaren (ohne Wurst) o. n. Bez.	0,6	0,4	0,4	0,5
<b>Fisch, Fischwaren und Meeresfrüchte</b>	<b>2,6</b>	<b>3,0</b>	<b>3,0</b>	<b>2,7</b>
Fische (auch lebend) und Fischfilets (nicht paniert)	0,9	1,1	1,2	0,9
Krusten-, Krebs- u. a. Meeresfrüchte, frisch, gekühlt oder tiefgefroren	(0,1)	0,2	0,3	0,1
Fische u. a. Meeresfrüchte, getrocknet, geräuchert, gesalzen	0,4	0,5	0,5	0,5
Konserven u. a. Zubereitungen von Fisch u. a. Meeresfrüchten	1,2	1,1	1,1	1,1
<b>Molkereiprodukte und Eier</b>	<b>12,3</b>	<b>13,0</b>	<b>13,1</b>	<b>12,6</b>
Milch (ohne Sojamilch)	1,6	1,9	2,0	1,7
Dauermilch (z. B. Kondensmilch, Milchpulver)	0,3	0,2	0,1	0,2
Joghurt, Kefir und Trinkjoghurt (auch mit Zusätzen)	1,5	1,5	1,5	1,5
Käse und Quark	6,1	6,3	6,3	6,1
Käse	4,1	4,4	4,4	4,1
Frischkäse und -zubereitungen, Quark	1,4	1,5	1,5	1,5

Merkmal	Sachsen	Deutschland	West <sup>2)</sup>	Ost <sup>3)</sup>
Käse, be- und verarbeitet (z. B. Backcamembert)	0,3	0,2	0,2	0,3
Käse o. n. Bez.	(0,2)	0,2	0,2	0,2
andere Milchprodukte	1,4	1,6	1,6	1,5
darunter Sahne (auch Schlagrahm), saure Sahne	0,4	0,7	0,7	0,5
Eier und Eierzeugnisse	1,4	1,5	1,5	1,5
darunter Eier, frisch	1,3	1,4	1,4	1,4
<b>Speisefette und Speiseöle</b>	<b>3,2</b>	<b>2,6</b>	<b>2,5</b>	<b>3,0</b>
darunter				
Butter	2,3	1,5	1,4	2,0
Margarine u. a. pflanzliche Fette (ohne Öle)	0,4	0,3	0,3	0,4
Olivenöl	0,2	0,4	0,4	0,3
andere Speiseöle pflanzlichen Ursprungs (ohne Olivenöl)	0,3	0,3	0,3	0,3
andere Speisefette tierischen Ursprungs	(0,1)	0,0	0,0	0,0
<b>Obst</b>	<b>9,3</b>	<b>8,8</b>	<b>8,7</b>	<b>9,5</b>
darunter				
Obst, frisch oder gekühlt	7,5	6,8	6,6	7,6
Zitrusfrüchte	1,1	0,9	0,9	1,0
Orangen, Mandarinen und Clementinen	0,8	0,6	0,6	0,7
Pampelmusen und Grapefruits	(0,1)	0,1	0,1	0,1
Zitronen u. a. Zitrusfrüchte, (z. B. Limetten)	0,2	0,2	0,2	0,2
Bananen	0,6	0,7	0,7	0,7
Äpfel	1,4	1,3	1,3	1,4
Birnen	0,3	0,3	0,3	0,3
Stein- u. a. Kernobst	1,0	1,0	1,0	1,2
Beeren und Weintrauben	2,0	1,7	1,7	2,1
Erdbeeren	0,6	0,5	0,5	0,7
Weintrauben	0,7	0,6	0,5	0,6
andere Beeren	0,7	0,7	0,6	0,8
andere Früchte, z. B. Datteln, Feigen, Mango, Papaya, Mangostan, Guaven, Kiwis, Ananas, Melonen	1,1	0,9	0,8	1,0
tiefgefrorenes Obst	(0,1)	0,1	0,1	0,1
Trockenobst, Obstschalen, Obstkerne, Nüsse und essbare Samen	1,1	1,4	1,5	1,2
Obstkonserven, diätetische Zubereitungen und Küchenzutaten, auf Obst basierend	0,5	0,4	0,4	0,6
<b>Gemüse, Kartoffeln</b>	<b>9,5</b>	<b>10,3</b>	<b>10,3</b>	<b>10,1</b>
darunter				
Gemüse, frisch oder gekühlt (ohne Kartoffeln, Maniok u. ä. Wurzeln und Knollen)	5,8	6,1	6,2	6,0
Blatt- und Stielgemüse, z. B. Salat	0,8	1,0	1,1	0,8
Speisekohl	0,5	0,5	0,5	0,5
darunter Blumenkohl	0,1	0,1	0,1	0,1
Tomaten, Paprika, Gurken u. a. Fruchtgemüse	3,0	3,0	3,0	3,1
Tomaten	1,5	1,3	1,3	1,4
Paprika	0,6	0,7	0,7	0,6
Gurken	0,7	0,5	0,5	0,6
anderes Fruchtgemüse (z. B. Auberginen, Kürbisse, Zucchini)	0,3	0,4	0,5	0,3
Knollen-, Wurzel- u. a. Gemüse, Pilze	1,5	1,6	1,6	1,6
tiefgefrorenes Gemüse	0,5	0,4	0,4	0,4
Trockengemüse, konserviertes und verarbeitetes Gemüse	1,5	1,7	1,7	1,7
Kartoffeln frisch, gekühlt und verarbeitet	1,4	1,4	1,4	1,5
darunter Kartoffeln frisch oder gekühlt	0,9	0,9	0,9	1,0
Chips und -sticks	0,2	0,4	0,5	0,3
Maniok u. ä. Wurzeln und Knollen sowie Waren daraus	0,1	0,1	0,1	0,1
<b>Zucker, Konfitüre, Schokolade und Süßwaren</b>	<b>5,7</b>	<b>5,8</b>	<b>5,8</b>	<b>5,9</b>
darunter				
Zucker (Rüben- und Rohrzucker)	0,2	0,2	0,2	0,2
Konfitüre, Marmelade, Honig u. Ä.	1,1	1,0	1,0	1,1
darunter Brotaufstrich auf Nougatbasis	0,3	0,3	0,2	0,3
Schokoladen und andere Schokoladenerzeugnisse	2,0	2,1	2,1	2,1
Süßwaren	1,6	1,5	1,5	1,6
Speiseeis (einschl. Sorbets)	0,8	0,8	0,8	0,9
<b>Nahrungsmittel, a. n. g. (inkl. Nahrungsmittel ohne nähere Bezeichnung)</b>	<b>3,5</b>	<b>4,1</b>	<b>4,2</b>	<b>3,9</b>

Merkmal	Sachsen	Deutschland	West <sup>2)</sup>	Ost <sup>3)</sup>
darunter				
Soßen, Würzen und Würzmittel	1,2	1,4	1,4	1,3
Speisesalz, Küchenkräuter und Gewürze	0,6	0,7	0,7	0,6
homogenisierte Säuglings- und Kleinkindernahrung	(0,3)	0,2	0,2	0,2
Fertiggerichte, a. n. g.	0,5	0,6	0,7	0,5
Suppen, diätetische Zubereitungen u. a. Nahrungsmittelzubereitungen	0,8	1,0	1,0	1,1
<b>Alkoholfreie Getränke</b>	<b>9,5</b>	<b>10,2</b>	<b>10,3</b>	<b>9,7</b>
Kaffee, Tee und Kakao	3,2	3,2	3,1	3,3
Röstkaffee, Kaffeepads und -kapseln	2,3	2,2	2,1	2,2
Kaffee-Extrakte und -Essenzen	(0,1)	0,1	0,1	0,1
Kaffeemittel (z. B. Getreidekaffee, Kaffeemittelmischungen)	(0,1)	0,1	0,1	0,2
Tee (z. B. grüner und schwarzer Tee)	(0,1)	0,2	0,2	0,2
teeähnliche Erzeugnisse (z. B. Früchtetees, lösliche Tees dieser Art)	0,5	0,4	0,4	0,5
Kakao und Kakaopulver mit Zusatz von Zucker o. a. Süßmitteln	(0,1)	0,1	0,1	0,1
Mineralwasser, Limonaden, Frucht- und Gemüsesäfte	6,3	7,0	7,2	6,4
darunter				
Mineralwasser	1,8	2,6	2,7	1,9
koffeinhaltige Erfrischungsgetränke mit Kohlensäure	0,5	1,0	1,1	0,8
andere Erfrischungsgetränke mit Kohlensäure	1,1	1,0	1,0	1,0
Erfrischungsgetränke ohne Kohlensäure (z. B. Limonaden)	0,4	0,3	0,3	0,4
Energy-Drinks	(0,1)	0,2	0,2	0,1
Fruchtsäfte, Fruchtnektare und Fruchtsaftgetränke	2,1	1,7	1,7	1,8
Gemüsesäfte	(0,1)	0,1	0,1	0,1
Säfte o. n. Bez.	0,3	0,2	0,2	0,2
<b>Alkoholische Getränke</b>	<b>9,5</b>	<b>8,5</b>	<b>8,4</b>	<b>9,0</b>
Spirituosen	1,8	1,5	1,4	2,0
Wein	3,2	3,8	3,9	3,4
darunter				
Traubenwein	2,6	3,4	3,5	2,9
Wein aus anderen Früchten	(0,1)	0,1	0,1	0,1
andere weinhaltige Getränke	0,3	0,1	0,1	0,2
Weine o. n. Bez.	(0,2)	0,1	0,1	(0,1)
Bier, auch alkoholfrei	4,5	3,3	3,2	3,7
<b>Tabakwaren</b>	<b>4,2</b>	<b>5,0</b>	<b>4,9</b>	<b>5,6</b>
darunter				
Zigaretten	(3,5)	3,7	3,6	4,3
anderer Tabak und Zigarettenpapier	(0,6)	1,1	1,1	1,1

1) Methodische Erläuterungen zur Hochrechnung und zur Neuordnung der Gebietsstände im Einleitungsteil.

2) West = Früheres Bundesgebiet ohne Berlin-West.

3) Ost = Neue Länder und Berlin.

**8.3. Von privaten Haushalten in Sachsen, Deutschland und ausgewählten Regionen<sup>1)</sup> erworbene Mengen  
ausgewählter Nahrungsmittel, Getränke und Tabakwaren**

Jahr 2018

Merkmal	Sachsen	Deutschland	West <sup>2)</sup>	Ost <sup>3)</sup>
<b>Haushalte (1 000)</b>	<b>2 134</b>	<b>40 683</b>	<b>32 248</b>	<b>8 435</b>
	<b>Menge<sup>4)</sup> je Haushalt und Monat</b>			
<b>Brot und Getreideerzeugnisse</b>				
darunter				
Reis	227	308	329	224
Mehl u. a. Getreideerzeugnisse	471	803	868	553
darunter Weizenmehl	330	559	597	416
Weißbrot (ohne Toastbrot)	369	398	414	337
Roggen- und Mischbrot	1 712	1 578	1 531	1 758
Schrot- und Vollkornbrot	557	656	671	600
Knäckebrötchen	67	69	66	77
Toastbrot	548	645	638	673
Teigwaren (z. B. Nudeln) und Couscous	853	963	1 014	768
Frühstückszubereitungen	458	652	689	513
<b>Fleisch und Fleischwaren</b>				
darunter				
Rind- und Kalbfleisch (ohne Innereien)	464	607	642	476
Schweinefleisch (ohne Innereien, einschl. Hackfleisch)	795	865	845	939
Geflügelfleisch (ohne Straußenfleisch)	786	821	827	795
andere Fleischprodukte	(103)	41	35	65
Innereien u. a. Schlachtnebenprodukte	(98)	43	37	67
getrocknete, gesalzene, geräucherte u. a. Fleisch- und Wurstwaren	2 746	2 437	2 417	2 510
getrocknete, gesalzene, geräucherte Fleisch- und Wurstwaren (z. B. Salami, Speck, Schinken)	979	1 017	1 035	948
andere Wurstwaren (auch Wurstkonserven)	1 667	1 350	1 315	1 484
Wurst o. n. Bez.	(100)	70	68	78
<b>Fisch, Fischwaren und Meeresfrüchte</b>				
darunter Fische (auch lebend) und Fischfilets (nicht paniert)	225	277	290	226
<b>Molkereiprodukte und Eier</b>				
darunter				
Milch, ohne Sojamilch (Liter)	6,2	7,5	7,8	6,4
Joghurt, Kefir und Trinkjoghurt (auch mit Zusätzen)	1 976	2 159	2 208	1 974
Käse	1 451	1 533	1 573	1 378
Frischkäse und -zubereitungen, Quark	1 010	1 231	1 260	1 122
Käse o. n. Bez.	(75)	64	65	63
Sahne (auch Schlagrahm), saure Sahne	340	603	653	410
Eier, frisch (Stück)	20	21	20	21
<b>Speisefette und Speiseöle</b>	1 776	1 582	1 542	1 736
darunter				
Butter	992	693	653	846
Margarine u. a. pflanzliche Fette (ohne Öle)	447	415	391	508
Olivenerlen	88	125	135	85
andere Speiseöle pflanzlichen Ursprungs (ohne Olivenöl)	221	322	336	269
andere Speisefette tierischen Ursprungs	(23)	12	10	20
<b>Obst</b>				
darunter				
Zitrusfrüchte	1 770	1 443	1 418	1 537
Orangen, Mandarinen und Clementinen	1 443	1 158	1 141	1 225
Pampelmusen und Grapefruits	(153)	90	76	143
Zitronen u. a. Zitrusfrüchte, (z. B. Limetten)	174	195	201	169
Bananen	1 452	1 571	1 595	1 480
Äpfel	2 561	2 112	2 101	2 152
Birnen	348	376	370	401
Stein- u. a. Kernobst	1 081	1 060	1 026	1 193



Merkmal	Sachsen	Deutschland	West <sup>2)</sup>	Ost <sup>3)</sup>
Beeren und Weintrauben	1 342	1 156	1 127	1 265
Erdbeeren	451	377	364	429
Weintrauben	598	513	503	551
andere Beeren	293	266	260	285
tiefgefrorenes Obst	(75)	87	89	82
Trockenobst, Obstschalen, Obstkerne, Nüsse und essbare Samen	390	506	533	401
<b>Gemüse, Kartoffeln</b>				
darunter				
Gemüse, frisch oder gekühlt (ohne Kartoffeln, Maniok u. ä. Wurzeln und Knollen)	7 153	7 445	7 538	7 089
Blatt- und Stielgemüse, z. B. Salat	759	1 005	1 072	746
Speisekohl	900	835	820	889
darunter Blumenkohl	201	177	161	236
Tomaten, Paprika, Gurken u. a. Fruchtgemüse	3 529	3 430	3 419	3 468
Tomaten	1 371	1 297	1 291	1 321
Paprika	577	657	671	603
Gurken	1 252	933	885	1 118
anderes Fruchtgemüse (z. B. Auberginen, Kürbisse, Zucchini)	330	543	573	426
Knollen-, Wurzel- u. a. Gemüse, Pilze	1 965	2 176	2 226	1 985
tiefgefrorenes Gemüse	568	540	539	546
Kartoffeln frisch oder gekühlt	3 366	3 228	3 086	3 769
<b>Zucker, Konfitüre, Schokolade und Süßwaren</b>				
darunter				
Zucker (Rüben- und Rohrzucker)	572	675	683	643
darunter Brotaufstrich auf Nougatbasis	157	158	156	162
<b>Alkoholfreie Getränke</b>				
darunter				
Röstkaffee, Kaffeepads und -kapseln	723	667	662	685
Kaffee-Extrakte und -Essenzen	(17)	23	24	20
Tee (z. B. grüner und schwarzer Tee)	(12)	28	30	17
teeähnliche Erzeugnisse (z. B. Früchtetees, lösliche Tees dieser Art)	66	68	65	78
Kakao und Kakaopulver mit Zusatz von Zucker o. a. Süßmitteln	(60)	63	64	57
Mineralwasser (Liter)	19,3	24,9	26,5	18,8
koffeeinhaltige Erfrischungsgetränke mit Kohlensäure (Liter)	2,2	4,7	5,1	3,2
andere Erfrischungsgetränke mit Kohlensäure (Liter)	4,9	4,2	4,1	4,4
Erfrischungsgetränke ohne Kohlensäure, z. B. Limonaden (Liter)	1,5	1,3	1,2	1,6
Energy-Drinks (Liter)	(0,1)	0,2	0,2	0,2
Fruchtsäfte, Fruchtnektare und Fruchtsaftgetränke (Liter)	4,9	4,3	4,3	4,2
Gemüsesäfte (Liter)	(0,2)	0,2	0,2	0,2
Säfte o. n. Bez. (Liter)	0,4	0,3	0,2	0,3
<b>Alkoholische Getränke</b>	14,8	10,8	10,6	11,8
Spirituosen (Liter)	0,5	0,4	0,3	0,5
Wein (Liter)	2,5	2,5	2,6	2,3
darunter				
Traubenwein (Liter)	1,9	2,2	2,3	1,9
Wein aus anderen Früchten (Liter)	(0,1)	0,1	0,1	0,1
andere weinhaltige Getränke (Liter)	0,3	0,1	0,1	0,2
Weine o. n. Bez. (Liter)	(0,1)	0,1	0,1	(0,1)
Bier, auch alkoholfrei (Liter)	11,9	7,9	7,6	9,0
<b>Tabakwaren</b>				
darunter Zigaretten (Stück)	(51)	47	44	57

1) Methodische Erläuterungen zur Hochrechnung und zur Neuordnung der Gebietsstände im Einleitungsteil.

2) West = Früheres Bundesgebiet ohne Berlin-West.

3) Ost = Neue Länder und Berlin.

4) Angaben in Gramm, soweit nichts anderes angegeben.

[Inhalt](#)**9.1. Aufwendungen privater Haushalte für Nahrungsmittel, Getränke und Tabakwaren nach Haushaltsgröße (in €)**

Jahr 2018

Merkmal	Ins- gesamt	Haushalte mit ... Person(en)			
		1	2	3	4 und mehr
<b>Haushalte (1 000)</b>	<b>2 134</b>	<b>942</b>	<b>773</b>	<b>(228)</b>	<b>(191)</b>
		<b>je Haushalt und Monat in €</b>			
<b>Nahrungsmittel, Getränke und Tabakwaren</b>	<b>299,27</b>	<b>179,44</b>	<b>365,86</b>	<b>(409,72)</b>	<b>(488,40)</b>
Nahrungsmittel und alkoholfreie Getränke	258,09	153,84	312,53	(355,72)	(434,94)
darunter Nahrungsmittel	229,51	137,52	279,64	(308,14)	(386,03)
alkoholische Getränke, Tabakwaren	41,18	25,60	53,33	(53,99)	(53,46)
<b>Brot und Getreideerzeugnisse</b>	<b>42,21</b>	<b>25,17</b>	<b>51,07</b>	<b>(53,71)</b>	<b>(76,64)</b>
Reis und -zubereitungen	0,54	(0,36)	(0,49)	(1,01)	(1,04)
darunter Reis	0,54	(0,35)	(0,49)	(1,01)	(1,04)
Mehl u. a. Getreideerzeugnisse	0,54	(0,26)	0,69	(0,79)	(1,00)
darunter Weizenmehl	0,21	(0,06)	(0,27)	(0,37)	(0,48)
Brot und Brötchen	18,50	10,86	23,06	(22,96)	(32,34)
Brot (inkl. Brot ohne nähere Bezeichnung)	8,65	5,79	10,54	(10,62)	(12,76)
darunter					
Weißbrot (ohne Toastbrot)	1,20	(0,66)	1,62	(1,20)	(2,14)
Roggen- und Mischbrot	4,51	3,12	5,56	(5,04)	(6,45)
Schrot- und Vollkornbrot	1,66	(1,26)	2,05	(1,72)	(2,02)
Brötchen	9,85	5,07	12,52	(12,34)	(19,59)
andere Backwaren	14,74	9,08	19,37	(15,31)	(23,26)
darunter					
Knäckebrot	0,31	(0,23)	(0,36)	/	/
Toastbrot	0,88	(0,55)	0,93	(1,26)	(1,86)
Pizza, Quiches u. Ä.	1,48	(1,06)	(1,19)	(2,71)	(3,23)
Teigwaren und Zubereitungen aus Teigwaren	2,98	1,68	2,87	(5,44)	(6,87)
darunter Teigwaren (z. B. Nudeln) und Couscous	1,65	0,94	1,68	(3,00)	(3,38)
Frühstückszubereitungen	1,68	(0,83)	1,47	(3,55)	(4,56)
andere Getreideprodukte	1,76	(1,05)	1,92	(1,95)	(4,33)
<b>Fleisch und Fleischwaren</b>	<b>49,08</b>	<b>25,86</b>	<b>66,91</b>	<b>(63,20)</b>	<b>(74,51)</b>
darunter					
Rind- und Kalbfleisch (ohne Innereien)	4,46	(3,05)	5,50	(5,06)	(6,51)
Schweinefleisch (ohne Innereien, einschl. Hackfleisch)	4,93	2,37	7,10	(6,59)	(6,76)
Geflügelfleisch (ohne Straußenfleisch)	4,65	(2,23)	6,07	(7,49)	(7,40)
andere Fleischprodukte	(1,29)	/	(2,03)	/	/
Innereien u. a. Schlachtnebenprodukte	(0,53)	/	(0,85)	/	/
getrocknete, gesalzene, geräucherte u. a. Fleisch- und Wurstwaren	24,57	12,79	33,55	(30,27)	(39,50)
getrocknete, gesalzene, geräucherte Fleisch- und Wurstwaren (z. B. Salami, Speck, Schinken)	10,94	5,32	15,40	(13,53)	(17,55)
andere Wurstwaren (auch Wurstkonserven)	12,64	6,69	16,93	(15,99)	(20,63)
Wurst o. n. Bez.	(0,98)	/	(1,22)	/	/
anderes konserviertes oder verarbeitetes Fleisch und Zubereitungen aus Fleisch	6,65	3,33	9,36	(8,12)	(10,30)
Fleisch, Fleischwaren (ohne Wurst) o. n. Bez.	1,68	(0,87)	(2,20)	(2,38)	(2,68)
<b>Fisch, Fischwaren und Meeresfrüchte</b>	<b>7,91</b>	<b>4,72</b>	<b>9,61</b>	<b>(10,46)</b>	<b>(13,68)</b>
Fische (auch lebend) und Fischfilets (nicht paniert)	2,69	(1,45)	3,48	(3,49)	(4,69)
Krusten-, Krebs- u. a. Meeresfrüchte, frisch, gekühlt oder tiefgefroren	(0,31)	/	/	/	/
Fische u. a. Meeresfrüchte, getrocknet, geräuchert, gesalzen	1,23	(0,94)	(1,45)	/	/
Konserven u. a. Zubereitungen von Fisch u. a. Meeresfrüchten	3,67	2,11	4,35	(5,53)	(6,44)
<b>Molkereiprodukte und Eier</b>	<b>36,82</b>	<b>21,36</b>	<b>42,21</b>	<b>(54,50)</b>	<b>(70,09)</b>
Milch (ohne Sojamilch)	4,88	2,42	4,94	(9,23)	(11,58)
Dauermilch (z. B. Kondensmilch, Milchpulver)	0,89	(0,53)	1,32	(1,21)	/
Joghurt, Kefir und Trinkjoghurt (auch mit Zusätzen)	4,45	2,63	5,03	(6,85)	(8,22)
Käse und Quark	18,32	10,78	21,38	(26,26)	(33,58)
Käse	12,41	7,30	14,83	(16,65)	(22,67)
Frischkäse und -zubereitungen, Quark	4,17	2,48	4,62	(6,24)	(8,16)
Käse, be- und verarbeitet (z. B. Backcamembert)	1,00	(0,54)	1,14	(1,70)	(1,87)
Käse o. n. Bez.	(0,74)	(0,46)	(0,78)	/	/
andere Milchprodukte	4,09	2,58	4,21	(5,37)	(9,50)
darunter Sahne (auch Schlagrahm), saure Sahne	1,22	(0,70)	1,28	(2,03)	(2,54)

Merkmal	Ins- gesamt	Haushalte mit ... Person(en)			
		1	2	3	4 und mehr
Eier und Eierzeugnisse	4,19	2,41	5,33	(5,59)	(6,66)
darunter Eier, frisch	3,80	2,18	4,84	(5,05)	(6,16)
<b>Speisefette und Speiseöle</b>	<b>9,57</b>	<b>5,70</b>	<b>12,38</b>	<b>(12,65)</b>	<b>(13,56)</b>
darunter					
Butter	6,77	3,68	8,90	(9,26)	(10,34)
Margarine u. a. pflanzliche Fette (ohne Öle)	1,15	(0,76)	1,47	(1,45)	(1,39)
Olivenöl	0,71	(0,63)	(0,66)	/	/
andere Speiseöle pflanzlichen Ursprungs (ohne Olivenöl)	0,75	(0,50)	1,05	/	/
andere Speisefette tierischen Ursprungs	(0,18)	/	(0,27)	/	/
<b>Obst</b>	<b>27,82</b>	<b>17,60</b>	<b>31,69</b>	<b>(39,75)</b>	<b>(48,29)</b>
darunter					
Obst, frisch oder gekühlt	22,37	13,88	25,57	(32,68)	(38,90)
Zitrusfrüchte	3,25	2,24	4,35	(2,87)	(4,27)
Orangen, Mandarinen und Clementinen	2,32	(1,59)	3,21	(1,83)	(2,88)
Pampelmusen und Grapefruits	(0,32)	/	(0,38)	/	/
Zitronen u. a. Zitrusfrüchte, (z. B. Limetten)	0,61	(0,45)	(0,75)	(0,69)	(0,75)
Bananen	1,90	1,21	2,03	(2,65)	(3,83)
Äpfel	4,13	2,30	4,08	(9,49)	(6,92)
Birnen	0,76	(0,45)	(0,85)	(1,24)	(1,32)
Stein- u. a. Kernobst	2,95	(1,87)	3,48	(4,66)	(4,09)
Beeren und Weintrauben	6,12	4,12	7,19	(6,51)	(11,20)
Erdbeeren	1,87	(1,36)	(2,19)	/	(3,57)
Weintrauben	2,08	(1,31)	2,56	(2,78)	(3,04)
andere Beeren	2,18	(1,45)	2,44	(2,24)	(4,60)
andere Früchte, z. B. Datteln, Feigen, Mango, Papaya, Mangostan, Guaven, Kiwis, Ananas, Melonen	3,26	1,69	3,58	(5,26)	(7,28)
tiefgefrorenes Obst	(0,32)	/	(0,37)	/	/
Trockenobst, Obstschalen, Obstkerne, Nüsse und essbare Samen	3,44	2,64	3,67	(4,51)	(5,20)
Obstkonserven, diätetische Zubereitungen und Küchenzutaten, auf Obst basierend	1,61	(0,79)	1,95	(2,14)	(3,57)
<b>Gemüse, Kartoffeln</b>	<b>28,52</b>	<b>19,15</b>	<b>33,86</b>	<b>(37,46)</b>	<b>(42,41)</b>
darunter					
Gemüse, frisch oder gekühlt (ohne Kartoffeln, Maniok u. ä.)					
Wurzeln und Knollen)	17,31	11,97	20,94	(21,06)	(24,50)
Blatt- und Stielgemüse, z. B. Salat	2,44	1,84	2,80	(2,82)	(3,49)
Speisekohl	1,41	0,88	1,92	(1,46)	(1,89)
darunter Blumenkohl	0,34	(0,22)	(0,45)	/	/
Tomaten, Paprika, Gurken u. a. Fruchtgemüse	9,10	6,04	10,96	(11,19)	(14,14)
Tomaten	4,39	2,80	5,49	(5,53)	(6,36)
Paprika	1,82	1,31	2,03	(2,21)	(3,01)
Gurken	2,12	1,36	2,51	(2,61)	(3,69)
anderes Fruchtgemüse (z. B. Auberginen, Kürbisse, Zucchini)	0,77	(0,56)	0,93	(0,84)	(1,07)
Knollen-, Wurzel- u. a. Gemüse, Pilze	4,36	3,21	5,25	(5,59)	(4,98)
tiefgefrorenes Gemüse	1,36	(0,86)	1,59	(1,58)	(2,59)
Trockengemüse, konserviertes und verarbeitetes Gemüse	4,41	2,91	4,92	(6,47)	(7,26)
Kartoffeln frisch, gekühlt und verarbeitet	4,23	2,59	5,12	(6,32)	(6,27)
darunter Kartoffeln frisch oder gekühlt	2,74	1,68	3,61	(3,44)	(3,63)
Chips und -sticks	0,61	(0,52)	(0,48)	(0,87)	(1,25)
Maniok u. ä. Wurzeln und Knollen sowie Waren daraus	0,32	(0,28)	(0,31)	/	/
<b>Zucker, Konfitüre, Schokolade und Süßwaren</b>	<b>17,00</b>	<b>11,11</b>	<b>20,37</b>	<b>(20,96)</b>	<b>(27,62)</b>
darunter					
Zucker (Rüben- und Rohrzucker)	0,64	(0,43)	0,89	(0,77)	(0,53)
Konfitüre, Marmelade, Honig u. Ä.	3,18	1,75	3,93	(3,87)	(6,33)
darunter Brotaufstrich auf Nougatbasis	0,82	/	(0,81)	/	(3,31)
Schokoladen und andere Schokoladenerzeugnisse	6,07	4,22	6,68	(7,75)	(10,65)
Süßwaren	4,69	2,88	6,36	(5,24)	(6,17)
Speiseeis (einschl. Sorbets)	2,37	(1,79)	2,43	(3,28)	(3,88)
<b>Nahrungsmittel, a. n. g. (inkl. Nahrungsmittel ohne nähere Bezeichnung)</b>	<b>10,58</b>	<b>6,85</b>	<b>11,53</b>	<b>(15,45)</b>	<b>(19,23)</b>
darunter					
Soßen, Würzen und Würzmittel	3,56	1,95	4,13	(5,89)	(6,41)
Speisesalz, Küchenkräuter und Gewürze	1,87	1,20	2,46	(2,35)	(2,23)
homogenisierte Säuglings- und Kleinkindernahrung	(0,83)	/	/	/	/
Fertiggerichte, a. n. g.	1,63	(1,48)	1,57	(1,94)	(2,27)
Suppen, diätetische Zubereitungen u. a. Nahrungsmittelzubereitungen	2,44	1,85	2,91	(2,40)	(3,45)

Merkmal	Ins- gesamt	Haushalte mit ... Person(en)			
		1	2	3	4 und mehr
<b>Alkoholfreie Getränke</b>	<b>28,58</b>	<b>16,31</b>	<b>32,89</b>	<b>(47,58)</b>	<b>(48,91)</b>
Kaffee, Tee und Kakao	9,63	5,60	13,41	(11,18)	(12,31)
Röstkaffee, Kaffeepads und -kapseln	6,76	3,98	9,60	(7,95)	(7,62)
Kaffee-Extrakte und -Essenzen	(0,35)	/	/	/	/
Kaffeemittel (z. B. Getreidekaffee, Kaffeemittelmischungen)	(0,45)	/	(0,53)	/	/
Tee (z. B. grüner und schwarzer Tee)	(0,35)	/	(0,42)	/	/
teeähnliche Erzeugnisse (z. B. Fruchteees, lösliche Tees dieser Art)	1,42	(0,76)	2,06	(1,22)	(2,29)
Kakao und Kakaopulver mit Zusatz von Zucker o. a. Süßmitteln	(0,30)	/	(0,35)	/	/
Mineralwasser, Limonaden, Frucht- und Gemüsesäfte	18,95	10,72	19,48	(36,40)	(36,60)
darunter					
Mineralwasser	5,47	3,51	6,24	(8,82)	(7,95)
koffeinhaltige Erfrischungsgetränke mit Kohlensäure	1,39	(0,75)	(1,09)	(3,22)	(3,63)
andere Erfrischungsgetränke mit Kohlensäure	3,29	(1,82)	2,87	(6,79)	(8,06)
Erfrischungsgetränke ohne Kohlensäure (z. B. Limonaden)	1,06	/	(0,77)	(2,16)	(3,71)
Energy-Drinks	(0,28)	/	/	/	/
Fruchtsäfte, Fruchtnektare und Fruchtsaftgetränke	6,28	3,21	6,97	(12,47)	(11,18)
Gemüsesäfte	(0,26)	/	(0,29)	/	/
Säfte o. n. Bez.	0,81	/	(0,97)	/	/
<b>Alkoholische Getränke</b>	<b>28,51</b>	<b>16,50</b>	<b>37,35</b>	<b>(39,45)</b>	<b>(38,89)</b>
Spirituosen	5,39	(3,80)	7,32	(5,73)	/
Wein	9,56	6,43	12,59	(11,04)	(11,01)
darunter					
Traubenwein	7,65	4,80	10,72	(8,56)	(8,11)
Wein aus anderen Früchten	(0,30)	/	/	/	/
andere weinhaltige Getränke	0,96	(0,65)	(0,91)	/	/
Weine o. n. Bez.	(0,46)	/	/	/	/
Bier, auch alkoholfrei	13,56	6,27	17,44	(22,69)	(22,88)
<b>Tabakwaren</b>	<b>12,67</b>	<b>(9,10)</b>	<b>(15,99)</b>	<b>/</b>	<b>/</b>
darunter					
Zigaretten	(10,41)	(6,69)	(14,35)	/	/
anderer Tabak und Zigarettenpapier	(1,80)	/	/	/	/

[Inhalt](#)**9.2. Aufwendungen privater Haushalte für Nahrungsmittel, Getränke und Tabakwaren nach Haushaltsgröße (in Prozent)**

Jahr 2018

Merkmal	Ins- gesamt	Haushalte mit ... Person(en)			
		1	2	3	4 und mehr
<b>Haushalte (1 000)</b>	<b>2 134</b>	<b>942</b>	<b>773</b>	<b>(228)</b>	<b>(191)</b>
		<b>je Haushalt und Monat in Prozent</b>			
<b>Nahrungsmittel, Getränke und Tabakwaren</b>	<b>100</b>	<b>100</b>	<b>100</b>	<b>100</b>	<b>100</b>
Nahrungsmittel und alkoholfreie Getränke	86,2	85,7	85,4	(86,8)	(89,1)
darunter Nahrungsmittel	76,7	76,6	76,4	(75,2)	(79,0)
alkoholische Getränke, Tabakwaren	13,8	14,3	14,6	(13,2)	(10,9)
<b>Brot und Getreideerzeugnisse</b>	<b>14,1</b>	<b>14,0</b>	<b>14,0</b>	<b>(13,1)</b>	<b>(15,7)</b>
Reis und -zubereitungen	0,2	(0,2)	(0,1)	(0,2)	(0,2)
darunter Reis	0,2	(0,2)	(0,1)	(0,2)	(0,2)
Mehl u. a. Getreideerzeugnisse	0,2	(0,1)	0,2	(0,2)	(0,2)
darunter Weizenmehl	0,1	(0,0)	(0,1)	(0,1)	(0,1)
Brot und Brötchen	6,2	6,1	6,3	(5,6)	(6,6)
Brot (inkl. Brot ohne nähere Bezeichnung)	2,9	3,2	2,9	(2,6)	(2,6)
darunter					
Weißbrot (ohne Toastbrot)	0,4	(0,4)	0,4	(0,3)	(0,4)
Roggen- und Mischbrot	1,5	1,7	1,5	(1,2)	(1,3)
Schrot- und Vollkornbrot	0,6	(0,7)	0,6	(0,4)	(0,4)
Brötchen	3,3	2,8	3,4	(3,0)	(4,0)
andere Backwaren	4,9	5,1	5,3	(3,7)	(4,8)
darunter					
Knäckebrot	0,1	(0,1)	(0,1)	/	/
Toastbrot	0,3	(0,3)	0,3	(0,3)	(0,4)
Pizza, Quiches u. Ä.	0,5	(0,6)	(0,3)	(0,7)	(0,7)
Teigwaren und Zubereitungen aus Teigwaren	1,0	0,9	0,8	(1,3)	(1,4)
darunter Teigwaren (z. B. Nudeln) und Couscous	0,6	0,5	0,5	(0,7)	(0,7)
Frühstückszubereitungen	0,6	(0,5)	0,4	(0,9)	(0,9)
andere Getreideprodukte	0,6	(0,6)	0,5	(0,5)	(0,9)
<b>Fleisch und Fleischwaren</b>	<b>16,4</b>	<b>14,4</b>	<b>18,3</b>	<b>(15,4)</b>	<b>(15,3)</b>
darunter					
Rind- und Kalbfleisch (ohne Innereien)	1,5	(1,7)	1,5	(1,2)	(1,3)
Schweinefleisch (ohne Innereien, einschl. Hackfleisch)	1,6	1,3	1,9	(1,6)	(1,4)
Geflügelfleisch (ohne Straußenfleisch)	1,6	(1,2)	1,7	(1,8)	(1,5)
andere Fleischprodukte	(0,4)	/	(0,6)	/	/
Innereien u. a. Schlachtnebenprodukte	(0,2)	/	(0,2)	/	/
getrocknete, gesalzene, geräucherte u. a. Fleisch- und Wurstwaren	8,2	7,1	9,2	(7,4)	(8,1)
getrocknete, gesalzene, geräucherte Fleisch- und Wurstwaren (z. B. Salami, Speck, Schinken)	3,7	3,0	4,2	(3,3)	(3,6)
andere Wurstwaren (auch Wurstkonserven)	4,2	3,7	4,6	(3,9)	(4,2)
Wurst o. n. Bez.	(0,3)	/	(0,3)	/	/
anderes konserviertes oder verarbeitetes Fleisch und Zubereitungen aus Fleisch	2,2	1,9	2,6	(2,0)	(2,1)
Fleisch, Fleischwaren (ohne Wurst) o. n. Bez.	0,6	(0,5)	(0,6)	(0,6)	(0,5)
<b>Fisch, Fischwaren und Meeresfrüchte</b>	<b>2,6</b>	<b>2,6</b>	<b>2,6</b>	<b>(2,6)</b>	<b>(2,8)</b>
Fische (auch lebend) und Fischfilets (nicht paniert)	0,9	(0,8)	1,0	(0,9)	(1,0)
Krusten-, Krebs- u. a. Meeresfrüchte, frisch, gekühlt oder tiefgefroren	(0,1)	/	/	/	/
Fische u. a. Meeresfrüchte, getrocknet, geräuchert, gesalzen	0,4	(0,5)	(0,4)	/	/
Konserven u. a. Zubereitungen von Fisch u. a. Meeresfrüchten	1,2	1,2	1,2	(1,3)	(1,3)
<b>Molkereiprodukte und Eier</b>	<b>12,3</b>	<b>11,9</b>	<b>11,5</b>	<b>(13,3)</b>	<b>(14,4)</b>
Milch (ohne Sojamilch)	1,6	1,3	1,4	(2,3)	(2,4)
Dauermilch (z. B. Kondensmilch, Milchpulver)	0,3	(0,3)	0,4	(0,3)	/
Joghurt, Kefir und Trinkjoghurt (auch mit Zusätzen)	1,5	1,5	1,4	(1,7)	(1,7)
Käse und Quark	6,1	6,0	5,8	(6,4)	(6,9)
Käse	4,1	4,1	4,1	(4,1)	(4,6)
Frischkäse und -zubereitungen, Quark	1,4	1,4	1,3	(1,5)	(1,7)
Käse, be- und verarbeitet (z. B. Backcamembert)	0,3	(0,3)	0,3	(0,4)	(0,4)
Käse o. n. Bez.	(0,2)	(0,3)	(0,2)	/	/
andere Milchprodukte	1,4	1,4	1,2	(1,3)	(1,9)
darunter Sahne (auch Schlagrahm), saure Sahne	0,4	(0,4)	0,3	(0,5)	(0,5)

Merkmal	Ins- gesamt	Haushalte mit ... Person(en)			
		1	2	3	4 und mehr
Eier und Eierzeugnisse	1,4	1,3	1,5	(1,4)	(1,4)
darunter Eier, frisch	1,3	1,2	1,3	(1,2)	(1,3)
<b>Speisefette und Speiseöle</b>	<b>3,2</b>	<b>3,2</b>	<b>3,4</b>	<b>(3,1)</b>	<b>(2,8)</b>
darunter					
Butter	2,3	2,1	2,4	(2,3)	(2,1)
Margarine u. a. pflanzliche Fette (ohne Öle)	0,4	(0,4)	0,4	(0,4)	(0,3)
Olivenöl	0,2	(0,4)	(0,2)	/	/
andere Speiseöle pflanzlichen Ursprungs (ohne Olivenöl)	0,3	(0,3)	0,3	/	/
andere Speisefette tierischen Ursprungs	(0,1)	/	(0,1)	/	/
<b>Obst</b>	<b>9,3</b>	<b>9,8</b>	<b>8,7</b>	<b>(9,7)</b>	<b>(9,9)</b>
darunter					
Obst, frisch oder gekühlt	7,5	7,7	7,0	(8,0)	(8,0)
Zitrusfrüchte	1,1	1,2	1,2	(0,7)	(0,9)
Orangen, Mandarinen und Clementinen	0,8	(0,9)	0,9	(0,4)	(0,6)
Pampelmusen und Grapefruits	(0,1)	/	(0,1)	/	/
Zitronen u. a. Zitrusfrüchte, (z. B. Limetten)	0,2	(0,3)	(0,2)	(0,2)	(0,2)
Bananen	0,6	0,7	0,6	(0,6)	(0,8)
Äpfel	1,4	1,3	1,1	(2,3)	(1,4)
Birnen	0,3	(0,3)	(0,2)	(0,3)	(0,3)
Stein- u. a. Kernobst	1,0	(1,0)	1,0	(1,1)	(0,8)
Beeren und Weintrauben	2,0	2,3	2,0	(1,6)	(2,3)
Erdbeeren	0,6	(0,8)	(0,6)	/	(0,7)
Weintrauben	0,7	(0,7)	0,7	(0,7)	(0,6)
andere Beeren	0,7	(0,8)	0,7	(0,5)	(0,9)
andere Früchte, z. B. Datteln, Feigen, Mango, Papaya, Mangostan, Guaven, Kiwis, Ananas, Melonen	1,1	0,9	1,0	(1,3)	(1,5)
tiefgefrorenes Obst	(0,1)	/	(0,1)	/	/
Trockenobst, Obstschalen, Obstkerne, Nüsse und essbare Samen	1,1	1,5	1,0	(1,1)	(1,1)
Obstkonserven, diätetische Zubereitungen und Küchenzutaten, auf Obst basierend	0,5	(0,4)	0,5	(0,5)	(0,7)
<b>Gemüse, Kartoffeln</b>	<b>9,5</b>	<b>10,7</b>	<b>9,3</b>	<b>(9,1)</b>	<b>(8,7)</b>
darunter					
Gemüse, frisch oder gekühlt (ohne Kartoffeln, Maniok u. ä.)					
Wurzeln und Knollen)	5,8	6,7	5,7	(5,1)	(5,0)
Blatt- und Stielgemüse, z. B. Salat	0,8	1,0	0,8	(0,7)	(0,7)
Speisekohl	0,5	0,5	0,5	(0,4)	(0,4)
darunter Blumenkohl	0,1	(0,1)	(0,1)	/	/
Tomaten, Paprika, Gurken u. a. Fruchtgemüse	3,0	3,4	3,0	(2,7)	(2,9)
Tomaten	1,5	1,6	1,5	(1,3)	(1,3)
Paprika	0,6	0,7	0,6	(0,5)	(0,6)
Gurken	0,7	0,8	0,7	(0,6)	(0,8)
anderes Fruchtgemüse (z. B. Auberginen, Kürbisse, Zucchini)	0,3	(0,3)	0,3	(0,2)	(0,2)
Knollen-, Wurzel- u. a. Gemüse, Pilze	1,5	1,8	1,4	(1,4)	(1,0)
tiefgefrorenes Gemüse	0,5	(0,5)	0,4	(0,4)	(0,5)
Trockengemüse, konserviertes und verarbeitetes Gemüse	1,5	1,6	1,3	(1,6)	(1,5)
Kartoffeln frisch, gekühlt und verarbeitet	1,4	1,4	1,4	(1,5)	(1,3)
darunter Kartoffeln frisch oder gekühlt	0,9	0,9	1,0	(0,8)	(0,7)
Chips und -sticks	0,2	(0,3)	(0,1)	(0,2)	(0,3)
Maniok u. ä. Wurzeln und Knollen sowie Waren daraus	0,1	(0,2)	(0,1)	/	/
<b>Zucker, Konfitüre, Schokolade und Süßwaren</b>	<b>5,7</b>	<b>6,2</b>	<b>5,6</b>	<b>(5,1)</b>	<b>(5,7)</b>
darunter					
Zucker (Rüben- und Rohrzucker)	0,2	(0,2)	0,2	(0,2)	(0,1)
Konfitüre, Marmelade, Honig u. Ä.	1,1	1,0	1,1	(0,9)	(1,3)
darunter Brotaufstrich auf Nougatbasis	0,3	/	(0,2)	/	(0,7)
Schokoladen und andere Schokoladenerzeugnisse	2,0	2,4	1,8	(1,9)	(2,2)
Süßwaren	1,6	1,6	1,7	(1,3)	(1,3)
Speiseeis (einschl. Sorbets)	0,8	(1,0)	0,7	(0,8)	(0,8)
<b>Nahrungsmittel, a. n. g. (inkl. Nahrungsmittel ohne nähere Bezeichnung)</b>	<b>3,5</b>	<b>3,8</b>	<b>3,2</b>	<b>(3,8)</b>	<b>(3,9)</b>
darunter					
Soßen, Würzen und Würzmittel	1,2	1,1	1,1	(1,4)	(1,3)
Speisesalz, Küchenkräuter und Gewürze	0,6	0,7	0,7	(0,6)	(0,5)
homogenisierte Säuglings- und Kleinkindernahrung	(0,3)	/	/	/	/
Fertiggerichte, a. n. g.	0,5	(0,8)	0,4	(0,5)	(0,5)
Suppen, diätetische Zubereitungen u. a. Nahrungsmittelzubereitungen	0,8	1,0	0,8	(0,6)	(0,7)

Merkmal	Ins- gesamt	Haushalte mit ... Person(en)			
		1	2	3	4 und mehr
<b>Alkoholfreie Getränke</b>	<b>9,5</b>	<b>9,1</b>	<b>9,0</b>	<b>(11,6)</b>	<b>(10,0)</b>
Kaffee, Tee und Kakao	3,2	3,1	3,7	(2,7)	(2,5)
Röstkaffee, Kaffeepads und -kapseln	2,3	2,2	2,6	(1,9)	(1,6)
Kaffee-Extrakte und -Essenzen	(0,1)	/	/	/	/
Kaffeemittel (z. B. Getreidekaffee, Kaffeemittelmischungen)	(0,1)	/	(0,1)	/	/
Tee (z. B. grüner und schwarzer Tee)	(0,1)	/	(0,1)	/	/
teeähnliche Erzeugnisse (z. B. Fruchttetees, lösliche Tees dieser Art)	0,5	(0,4)	0,6	(0,3)	(0,5)
Kakao und Kakaopulver mit Zusatz von Zucker o. a. Süßmitteln	(0,1)	/	(0,1)	/	/
Mineralwasser, Limonaden, Frucht- und Gemüsesäfte	6,3	6,0	5,3	(8,9)	(7,5)
darunter					
Mineralwasser	1,8	2,0	1,7	(2,2)	(1,6)
koffeinhaltige Erfrischungsgetränke mit Kohlensäure	0,5	(0,4)	(0,3)	(0,8)	(0,7)
andere Erfrischungsgetränke mit Kohlensäure	1,1	(1,0)	0,8	(1,7)	(1,7)
Erfrischungsgetränke ohne Kohlensäure (z. B. Limonaden)	0,4	/	(0,2)	(0,5)	(0,8)
Energy-Drinks	(0,1)	/	/	/	/
Fruchtsäfte, Fruchtnektare und Fruchtsaftgetränke	2,1	1,8	1,9	(3,0)	(2,3)
Gemüsesäfte	(0,1)	/	(0,1)	/	/
Säfte o. n. Bez.	0,3	/	(0,3)	/	/
<b>Alkoholische Getränke</b>	<b>9,5</b>	<b>9,2</b>	<b>10,2</b>	<b>(9,6)</b>	<b>(8,0)</b>
Spirituosen	1,8	(2,1)	2,0	(1,4)	/
Wein	3,2	3,6	3,4	(2,7)	(2,3)
darunter					
Traubenwein	2,6	2,7	2,9	(2,1)	(1,7)
Wein aus anderen Früchten	(0,1)	/	/	/	/
andere weinhaltige Getränke	0,3	(0,4)	(0,2)	/	/
Weine o. n. Bez.	(0,2)	/	/	/	/
Bier, auch alkoholfrei	4,5	3,5	4,8	(5,5)	(4,7)
<b>Tabakwaren</b>	<b>4,2</b>	<b>(5,1)</b>	<b>(4,4)</b>	<b>/</b>	<b>/</b>
darunter					
Zigaretten	(3,5)	(3,7)	(3,9)	/	/
anderer Tabak und Zigarettenpapier	(0,6)	/	/	/	/

[Inhalt](#)
**10.1. Aufwendungen privater Haushalte für Nahrungsmittel, Getränke und Tabakwaren  
nach sozialer Stellung der Haupteinkommensperson (in €)  
Jahr 2018**

Merkmal	Ins- gesamt	Selbst- ständige	Arbeit- nehmer	Arbeits- lose	Nichterwerbstätige	
					zusam- men	darunter Rentner
<b>Haushalte (1 000)</b>	<b>2 134</b>	<b>(134)</b>	<b>1 124</b>	<b>(89)</b>	<b>788</b>	<b>711</b>
<b>je Haushalt und Monat in €</b>						
<b>Nahrungsmittel, Getränke und Tabakwaren</b>	<b>299,27</b>	<b>(321,87)</b>	<b>320,34</b>	<b>(190,66)</b>	<b>277,66</b>	<b>283,96</b>
Nahrungsmittel und alkoholfreie Getränke	258,09	(285,50)	273,74	(167,13)	241,41	246,50
darunter Nahrungsmittel	229,51	(247,66)	241,16	(150,17)	218,80	223,77
alkoholische Getränke, Tabakwaren	41,18	(36,37)	46,61	/	36,25	37,46
<b>Brot und Getreideerzeugnisse</b>	<b>42,21</b>	<b>(47,85)</b>	<b>45,27</b>	<b>(28,34)</b>	<b>38,47</b>	<b>38,85</b>
Reis und -zubereitungen	0,54	/	0,61	/	(0,42)	(0,41)
darunter Reis	0,54	/	0,60	/	(0,42)	(0,41)
Mehl u. a. Getreideerzeugnisse	0,54	/	0,59	/	(0,40)	(0,39)
darunter Weizenmehl	0,21	/	0,23	/	(0,15)	(0,15)
Brot und Brötchen	18,50	(21,11)	19,43	(10,55)	17,62	18,26
Brot (inkl. Brot ohne nähere Bezeichnung)	8,65	(10,24)	8,69	(5,40)	8,69	9,04
darunter						
Weißbrot (ohne Toastbrot)	1,20	/	1,16	/	(1,39)	(1,49)
Roggen- und Mischbrot	4,51	(5,70)	4,48	/	4,50	4,67
Schrot- und Vollkornbrot	1,66	/	1,58	/	1,62	(1,61)
Brötchen	9,85	(10,86)	10,74	(5,15)	8,94	9,22
andere Backwaren	14,74	(15,65)	14,59	(10,83)	15,25	15,39
darunter						
Knäckebrötchen	0,31	/	(0,33)	/	(0,29)	(0,29)
Toastbrot	0,88	/	0,99	/	0,75	(0,73)
Pizza, Quiches u. Ä.	1,48	/	2,10	/	(0,68)	(0,66)
Teigwaren und Zubereitungen aus Teigwaren	2,98	/	3,74	/	1,98	1,87
darunter Teigwaren (z. B. Nudeln) und Couscous	1,65	/	2,02	/	1,13	1,04
Frühstückszubereitungen	1,68	/	2,22	/	(0,70)	(0,52)
andere Getreideprodukte	1,76	/	2,01	/	1,42	(1,35)
<b>Fleisch und Fleischwaren</b>	<b>49,08</b>	<b>(51,02)</b>	<b>49,69</b>	<b>(27,51)</b>	<b>50,33</b>	<b>52,73</b>
darunter						
Rind- und Kalbfleisch (ohne Innereien)	4,46	/	4,53	/	4,77	5,11
Schweinefleisch (ohne Innereien, einschl. Hackfleisch)	4,93	/	4,83	/	5,23	5,44
Geflügelfleisch (ohne Straußenfleisch)	4,65	/	4,86	/	4,48	4,51
andere Fleischprodukte	(1,29)	/	(0,74)	/	/	/
Innereien u. a. Schlachtnebenprodukte	(0,53)	/	(0,44)	/	(0,62)	(0,65)
getrocknete, gesalzene, geräucherte u. a. Fleisch- und Wurstwaren	24,57	(25,31)	25,66	(11,90)	24,32	25,54
getrocknete, gesalzene, geräucherte Fleisch- und Wurstwaren (z. B. Salami, Speck, Schinken)	10,94	(12,61)	11,58	/	10,48	11,08
andere Wurstwaren (auch Wurstkonserven)	12,64	(12,47)	13,14	(6,87)	12,62	13,14
Wurst o. n. Bez.	(0,98)	/	(0,95)	/	(1,23)	(1,32)
anderes konserviertes oder verarbeitetes Fleisch und Zubereitungen aus Fleisch	6,65	(6,99)	6,80	/	6,78	6,94
Fleisch, Fleischwaren (ohne Wurst) o. n. Bez.	1,68	/	1,49	/	(2,11)	(2,30)
<b>Fisch, Fischwaren und Meeresfrüchte</b>	<b>7,91</b>	<b>(6,99)</b>	<b>8,13</b>	<b>/</b>	<b>8,16</b>	<b>8,46</b>
Fische (auch lebend) und Fischfilets (nicht paniert)	2,69	/	2,90	/	2,68	(2,73)
Krusten-, Krebs- u. a. Meeresfrüchte, frisch, gekühlt oder tiefgefroren	(0,31)	/	(0,30)	-	/	/
Fische u. a. Meeresfrüchte, getrocknet, geräuchert, gesalzen	1,23	/	1,27	/	(1,32)	(1,37)
Konserven u. a. Zubereitungen von Fisch u. a. Meeresfrüchten	3,67	(2,94)	3,66	/	3,92	4,12
<b>Molkereiprodukte und Eier</b>	<b>36,82</b>	<b>(40,02)</b>	<b>41,57</b>	<b>(25,11)</b>	<b>30,82</b>	<b>31,54</b>
Milch (ohne Sojamilch)	4,88	(5,46)	5,56	/	3,85	3,94
Dauermilch (z. B. Kondensmilch, Milchpulver)	0,89	/	0,74	/	1,25	1,31
Joghurt, Kefir und Trinkjoghurt (auch mit Zusätzen)	4,45	(4,72)	5,00	/	3,85	4,01
Käse und Quark	18,32	(20,28)	20,84	(11,72)	15,13	15,41
Käse	12,41	(14,00)	13,80	(7,67)	10,69	10,89
Frischkäse und -zubereitungen, Quark	4,17	(4,52)	4,85	/	3,21	3,27
Käse, be- und verarbeitet (z. B. Backcamembert)	1,00	/	1,15	/	(0,78)	(0,80)
Käse o. n. Bez.	(0,74)	/	(1,04)	/	(0,45)	(0,45)



Merkmal	Ins- gesamt	Selbst- ständige	Arbeit- nehmer	Arbeits- lose	Nichterwerbstätige	
					zusam- men	darunter Rentner
andere Milchprodukte	4,09	(3,63)	5,01	/	2,91	2,93
darunter Sahne (auch Schlagrahm), saure Sahne	1,22	/	1,35	/	1,02	0,98
Eier und Eierzeugnisse	4,19	(5,39)	4,43	/	3,84	3,92
darunter Eier, frisch	3,80	(4,58)	3,99	/	3,58	3,67
<b>Speisefette und Speiseöle</b>	<b>9,57</b>	<b>(9,76)</b>	<b>9,09</b>	<b>(5,91)</b>	<b>10,62</b>	<b>11,16</b>
darunter						
Butter	6,77	(7,06)	6,32	/	7,68	8,10
Margarine u. a. pflanzliche Fette (ohne Öle)	1,15	/	1,17	/	1,23	1,29
Olivenöl	0,71	/	(0,84)	-	(0,55)	/
andere Speiseöle pflanzlichen Ursprungs (ohne Olivenöl)	0,75	/	(0,60)	/	(0,89)	(0,94)
andere Speisefette tierischen Ursprungs	(0,18)	/	(0,15)	/	(0,25)	(0,27)
<b>Obst</b>	<b>27,82</b>	<b>(30,32)</b>	<b>28,39</b>	<b>(19,45)</b>	<b>27,54</b>	<b>27,93</b>
darunter						
Obst, frisch oder gekühlt	22,37	(22,11)	22,80	(15,62)	22,56	22,91
Zitrusfrüchte	3,25	/	3,15	/	3,57	3,61
Orangen, Mandarinen und Clementinen	2,32	/	2,23	/	2,62	2,69
Pampelmusen und Grapefruits	(0,32)	/	(0,37)	/	(0,29)	(0,31)
Zitronen u. a. Zitrusfrüchte, (z. B. Limetten)	0,61	/	0,56	/	(0,66)	(0,61)
Bananen	1,90	(2,15)	2,24	/	1,38	1,33
Äpfel	4,13	/	3,67	/	4,77	5,01
Birnen	0,76	/	0,77	/	(0,75)	(0,81)
Stein- u. a. Kernobst	2,95	/	3,14	/	3,01	(3,09)
Beeren und Weintrauben	6,12	(6,45)	5,88	/	6,64	6,70
Erdbeeren	1,87	/	(1,72)	/	(2,15)	(2,22)
Weintrauben	2,08	/	1,92	/	2,28	2,33
andere Beeren	2,18	/	2,24	/	(2,21)	(2,16)
andere Früchte, z. B. Datteln, Feigen, Mango, Papaya, Mangostan, Guaven, Kiwis, Ananas, Melonen	3,26	(3,17)	3,93	/	2,45	2,36
tiefgefrorenes Obst	(0,32)	/	(0,36)	-	/	/
Trockenobst, Obstschalen, Obstkerne, Nüsse und essbare Samen	3,44	/	3,46	/	3,09	3,09
Obstkonserven, diätetische Zubereitungen und Küchenzutaten, auf Obst basierend	1,61	/	1,65	/	1,54	1,59
<b>Gemüse, Kartoffeln</b>	<b>28,52</b>	<b>(29,54)</b>	<b>30,03</b>	<b>(20,05)</b>	<b>27,15</b>	<b>27,59</b>
darunter						
Gemüse, frisch oder gekühlt (ohne Kartoffeln, Maniok u. ä. Wurzeln und Knollen)	17,31	(19,08)	18,05	(11,28)	16,64	17,00
Blatt- und Stielgemüse, z. B. Salat	2,44	(4,13)	2,62	/	1,98	1,94
Speisekohl	1,41	/	1,30	/	1,67	1,71
darunter Blumenkohl	0,34	/	(0,31)	/	(0,42)	(0,42)
Tomaten, Paprika, Gurken u. a. Fruchtgemüse	9,10	(9,27)	9,86	/	8,32	8,50
Tomaten	4,39	(5,33)	4,59	/	4,03	4,11
Paprika	1,82	/	2,10	/	1,56	1,62
Gurken	2,12	/	2,31	/	2,07	2,11
anderes Fruchtgemüse (z. B. Auberginen, Kürbisse, Zucchini)	0,77	/	0,86	/	(0,66)	(0,65)
Knollen-, Wurzel- u. a. Gemüse, Pilze	4,36	(4,60)	4,28	/	4,67	4,86
tiefgefrorenes Gemüse	1,36	/	1,41	/	1,29	(1,25)
Trockengemüse, konserviertes und verarbeitetes Gemüse	4,41	(4,87)	4,92	/	3,77	3,71
Kartoffeln frisch, gekühlt und verarbeitet	4,23	(3,17)	4,20	/	4,52	4,72
darunter Kartoffeln frisch oder gekühlt	2,74	/	2,54	/	3,19	3,39
Chips und -sticks	0,61	/	0,86	/	(0,25)	/
Maniok u. ä. Wurzeln und Knollen sowie Waren daraus	0,32	/	(0,38)	/	(0,23)	(0,21)
<b>Zucker, Konfitüre, Schokolade und Süßwaren</b>	<b>17,00</b>	<b>(22,45)</b>	<b>17,29</b>	<b>(11,79)</b>	<b>16,25</b>	<b>16,45</b>
darunter						
Zucker (Rüben- und Rohrzucker)	0,64	/	0,63	/	0,74	(0,76)
Konfitüre, Marmelade, Honig u. Ä.	3,18	/	2,96	/	3,37	3,11
darunter Brotaufstrich auf Nougatbasis	0,82	/	1,05	/	(0,45)	/
Schokoladen und andere Schokoladenerzeugnisse	6,07	(7,87)	6,68	/	5,17	5,47
Süßwaren	4,69	(8,45)	4,32	/	4,77	4,92
Speiseeis (einschl. Sorbets)	2,37	/	2,64	/	(2,16)	(2,14)
<b>Nahrungsmittel, a. n. g. (inkl. Nahrungsmittel ohne nähere Bezeichnung)</b>	<b>10,58</b>	<b>(9,71)</b>	<b>11,69</b>	<b>(7,75)</b>	<b>9,45</b>	<b>9,07</b>
darunter						
Soßen, Würzen und Würzmittel	3,56	(3,75)	4,11	/	2,89	2,78
Speisesalz, Küchenkräuter und Gewürze	1,87	/	1,75	/	2,12	2,08

Merkmal	Ins- gesamt	Selbst- ständige	Arbeit- nehmer	Arbeits- lose	Nichterwerbstätige	
					zusam- men	darunter Rentner
homogenisierte Säuglings- und Kleinkindernahrung	(0,83)	/	/	/	/	/
Fertiggerichte, a. n. g.	1,63	/	2,07	/	(1,19)	(1,08)
Suppen, diätetische Zubereitungen u. a. Nahrungsmittelzubereitungen	2,44	/	2,32	/	2,68	2,63
<b>Alkoholfreie Getränke</b>	<b>28,58</b>	<b>(37,85)</b>	<b>32,58</b>	<b>(16,96)</b>	<b>22,62</b>	<b>22,73</b>
Kaffee, Tee und Kakao	9,63	(10,68)	9,32	/	10,28	10,86
Röstkaffee, Kaffeepads und -kapseln	6,76	(7,26)	6,58	/	7,27	7,75
Kaffee-Extrakte und -Essenzen	(0,35)	/	(0,32)	/	/	/
Kaffeemittel (z. B. Getreidekaffee, Kaffeemittelmischungen)	(0,45)	/	(0,51)	/	(0,34)	(0,35)
Tee (z. B. grüner und schwarzer Tee)	(0,35)	/	(0,29)	/	(0,40)	(0,41)
teeähnliche Erzeugnisse (z. B. Früchtetees, lösliche Tees dieser Art)	1,42	/	1,30	/	1,63	(1,69)
Kakao und Kakaopulver mit Zusatz von Zucker o. a. Süßmitteln	(0,30)	/	(0,34)	/	/	/
Mineralwasser, Limonaden, Frucht- und Gemüsesäfte	18,95	(27,16)	23,26	(10,79)	12,34	11,86
darunter						
Mineralwasser	5,47	/	6,27	/	4,82	4,79
koffeinhaltige Erfrischungsgetränke mit Kohlensäure	1,39	/	1,93	/	(0,58)	(0,44)
andere Erfrischungsgetränke mit Kohlensäure	3,29	/	4,31	/	(1,91)	(1,99)
Erfrischungsgetränke ohne Kohlensäure (z. B. Limonaden)	1,06	/	1,71	/	/	/
Energy-Drinks	(0,28)	/	(0,39)	/	/	/
Fruchtsäfte, Fruchtnektare und Fruchtsaftgetränke	6,28	(15,20)	7,04	/	3,94	3,67
Gemüsesäfte	(0,26)	/	(0,21)	/	(0,32)	(0,33)
Säfte o. n. Bez.	0,81	/	(1,21)	/	/	/
<b>Alkoholische Getränke</b>	<b>28,51</b>	<b>(25,45)</b>	<b>29,74</b>	<b>/</b>	<b>29,60</b>	<b>31,06</b>
Spirituosen	5,39	/	5,88	/	(5,14)	(5,14)
Wein	9,56	/	8,92	/	11,93	12,79
darunter						
Traubenwein	7,65	/	6,93	/	10,11	10,81
Wein aus anderen Früchten	(0,30)	/	/	/	/	/
andere weinhaltige Getränke	0,96	/	(1,06)	/	(0,88)	(0,95)
Weine o. n. Bez.	(0,46)	/	/	/	/	/
Bier, auch alkoholfrei	13,56	/	14,95	/	12,53	13,13
<b>Tabakwaren</b>	<b>12,67</b>	<b>/</b>	<b>(16,87)</b>	<b>/</b>	<b>/</b>	<b>/</b>
darunter						
Zigaretten	(10,41)	/	(14,63)	/	/	/
anderer Tabak und Zigarettenpapier	(1,80)	/	/	/	/	/

[Inhalt](#)
**10.2. Aufwendungen privater Haushalte für Nahrungsmittel, Getränke und Tabakwaren  
nach sozialer Stellung der Haupteinkommensperson (in Prozent)**  
Jahr 2018

Merkmal	Ins- gesamt	Selbst- ständige	Arbeit- nehmer	Arbeits- lose	Nichterwerbstätige	
					zusam- men	darunter Rentner
<b>Haushalte (1 000)</b>	<b>2 134</b>	<b>(134)</b>	<b>1 124</b>	<b>(89)</b>	<b>788</b>	<b>711</b>
<b>je Haushalt und Monat in Prozent</b>						
<b>Nahrungsmittel, Getränke und Tabakwaren</b>	<b>100</b>	<b>100</b>	<b>100</b>	<b>100</b>	<b>100</b>	<b>100</b>
Nahrungsmittel und alkoholfreie Getränke	86,2	(88,7)	85,5	(87,7)	86,9	86,8
darunter Nahrungsmittel	76,7	(76,9)	75,3	(78,8)	78,8	78,8
alkoholische Getränke, Tabakwaren	13,8	(11,3)	14,5	/	13,1	13,2
<b>Brot und Getreideerzeugnisse</b>	<b>14,1</b>	<b>(14,9)</b>	<b>14,1</b>	<b>(14,9)</b>	<b>13,9</b>	<b>13,7</b>
Reis und -zubereitungen	0,2	/	0,2	/	(0,1)	(0,1)
darunter Reis	0,2	/	0,2	/	(0,1)	(0,1)
Mehl u. a. Getreideerzeugnisse	0,2	/	0,2	/	(0,1)	(0,1)
darunter Weizenmehl	0,1	/	0,1	/	(0,1)	(0,1)
Brot und Brötchen	6,2	(6,6)	6,1	(5,5)	6,3	6,4
Brot (inkl. Brot ohne nähere Bezeichnung)	2,9	(3,2)	2,7	(2,8)	3,1	3,2
darunter						
Weißbrot (ohne Toastbrot)	0,4	/	0,4	/	(0,5)	(0,5)
Roggen- und Mischbrot	1,5	(1,8)	1,4	/	1,6	1,6
Schrot- und Vollkornbrot	0,6	/	0,5	/	0,6	(0,6)
Brötchen	3,3	(3,4)	3,4	(2,7)	3,2	3,2
andere Backwaren	4,9	(4,9)	4,6	(5,7)	5,5	5,4
darunter						
Knäckebrötchen	0,1	/	(0,1)	/	(0,1)	(0,1)
Toastbrot	0,3	/	0,3	/	0,3	(0,3)
Pizza, Quiches u. Ä.	0,5	/	0,7	/	(0,2)	(0,2)
Teigwaren und Zubereitungen aus Teigwaren	1,0	/	1,2	/	0,7	0,7
darunter Teigwaren (z. B. Nudeln) und Couscous	0,6	/	0,6	/	0,4	0,4
Frühstückszubereitungen	0,6	/	0,7	/	(0,3)	(0,2)
andere Getreideprodukte	0,6	/	0,6	/	0,5	(0,5)
<b>Fleisch und Fleischwaren</b>	<b>16,4</b>	<b>(15,9)</b>	<b>15,5</b>	<b>(14,4)</b>	<b>18,1</b>	<b>18,6</b>
darunter						
Rind- und Kalbfleisch (ohne Innereien)	1,5	/	1,4	/	1,7	1,8
Schweinefleisch (ohne Innereien, einschl. Hackfleisch)	1,6	/	1,5	/	1,9	1,9
Geflügelfleisch (ohne Straußenfleisch)	1,6	/	1,5	/	1,6	1,6
andere Fleischprodukte	(0,4)	/	(0,2)	/	/	/
Innereien u. a. Schlachtnebenprodukte	(0,2)	/	(0,1)	/	(0,2)	(0,2)
getrocknete, gesalzene, geräucherte u. a. Fleisch- und Wurstwaren	8,2	(7,9)	8,0	(6,2)	8,8	9,0
getrocknete, gesalzene, geräucherte Fleisch- und Wurstwaren (z. B. Salami, Speck, Schinken)	3,7	(3,9)	3,6	/	3,8	3,9
andere Wurstwaren (auch Wurstkonserven)	4,2	(3,9)	4,1	(3,6)	4,5	4,6
Wurst o. n. Bez.	(0,3)	/	(0,3)	/	(0,4)	(0,5)
anderes konserviertes oder verarbeitetes Fleisch und Zubereitungen aus Fleisch	2,2	(2,2)	2,1	/	2,4	2,4
Fleisch, Fleischwaren (ohne Wurst) o. n. Bez.	0,6	/	0,5	/	(0,8)	(0,8)
<b>Fisch, Fischwaren und Meeresfrüchte</b>	<b>2,6</b>	<b>(2,2)</b>	<b>2,5</b>	<b>/</b>	<b>2,9</b>	<b>3,0</b>
Fische (auch lebend) und Fischfilets (nicht paniert)	0,9	/	0,9	/	1,0	(1,0)
Krusten-, Krebs- u. a. Meeresfrüchte, frisch, gekühlt oder tiefgefroren	(0,1)	/	(0,1)	-	/	/
Fische u. a. Meeresfrüchte, getrocknet, geräuchert, gesalzen	0,4	/	0,4	/	(0,5)	(0,5)
Konserven u. a. Zubereitungen von Fisch u. a. Meeresfrüchten	1,2	(0,9)	1,1	/	1,4	1,5
<b>Molkereiprodukte und Eier</b>	<b>12,3</b>	<b>(12,4)</b>	<b>13,0</b>	<b>(13,2)</b>	<b>11,1</b>	<b>11,1</b>
Milch (ohne Sojamilch)	1,6	(1,7)	1,7	/	1,4	1,4
Dauermilch (z. B. Kondensmilch, Milchpulver)	0,3	/	0,2	/	0,4	0,5
Joghurt, Kefir und Trinkjoghurt (auch mit Zusätzen)	1,5	(1,5)	1,6	/	1,4	1,4
Käse und Quark	6,1	(6,3)	6,5	(6,1)	5,4	5,4
Käse	4,1	(4,3)	4,3	(4,0)	3,8	3,8
Frischkäse und -zubereitungen, Quark	1,4	(1,4)	1,5	/	1,2	1,2
Käse, be- und verarbeitet (z. B. Backcamembert)	0,3	/	0,4	/	(0,3)	(0,3)
Käse o. n. Bez.	(0,2)	/	(0,3)	/	(0,2)	(0,2)

Merkmal	Ins- gesamt	Selbst- ständige	Arbeit- nehmer	Arbeits- lose	Nichterwerbstätige	
					zusam- men	darunter Rentner
andere Milchprodukte	1,4	(1,1)	1,6	/	1,0	1,0
darunter Sahne (auch Schlagrahm), saure Sahne	0,4	/	0,4	/	0,4	0,3
Eier und Eierzeugnisse	1,4	(1,7)	1,4	/	1,4	1,4
darunter Eier, frisch	1,3	(1,4)	1,2	/	1,3	1,3
<b>Speisefette und Speiseöle</b>	<b>3,2</b>	<b>(3,0)</b>	<b>2,8</b>	<b>(3,1)</b>	<b>3,8</b>	<b>3,9</b>
darunter						
Butter	2,3	(2,2)	2,0	/	2,8	2,9
Margarine u. a. pflanzliche Fette (ohne Öle)	0,4	/	0,4	/	0,4	0,5
Olivenerlen	0,2	/	(0,3)	-	(0,2)	/
andere Speiseöle pflanzlichen Ursprungs (ohne Olivenöl)	0,3	/	(0,2)	/	(0,3)	(0,3)
andere Speisefette tierischen Ursprungs	(0,1)	/	(0,0)	/	(0,1)	(0,1)
<b>Obst</b>	<b>9,3</b>	<b>(9,4)</b>	<b>8,9</b>	<b>(10,2)</b>	<b>9,9</b>	<b>9,8</b>
darunter						
Obst, frisch oder gekühlt	7,5	(6,9)	7,1	(8,2)	8,1	8,1
Zitrusfrüchte	1,1	/	1,0	/	1,3	1,3
Orangen, Mandarinen und Clementinen	0,8	/	0,7	/	0,9	0,9
Pampelmusen und Grapefruits	(0,1)	/	(0,1)	/	(0,1)	(0,1)
Zitronen u. a. Zitrusfrüchte, (z. B. Limetten)	0,2	/	0,2	/	(0,2)	(0,2)
Bananen	0,6	(0,7)	0,7	/	0,5	0,5
Äpfel	1,4	/	1,1	/	1,7	1,8
Birnen	0,3	/	0,2	/	(0,3)	(0,3)
Stein- u. a. Kernobst	1,0	/	1,0	/	1,1	(1,1)
Beeren und Weintrauben	2,0	(2,0)	1,8	/	2,4	2,4
Erdbeeren	0,6	/	(0,5)	/	(0,8)	(0,8)
Weintrauben	0,7	/	0,6	/	0,8	0,8
andere Beeren	0,7	/	0,7	/	(0,8)	(0,8)
andere Früchte, z. B. Datteln, Feigen, Mango, Papaya, Mangostan, Guaven, Kiwis, Ananas, Melonen	1,1	(1,0)	1,2	/	0,9	0,8
tiefgefrorenes Obst	(0,1)	/	(0,1)	-	/	/
Trockenobst, Obstschalen, Obstkerne, Nüsse und essbare Samen	1,1	/	1,1	/	1,1	1,1
Obstkonserven, diätetische Zubereitungen und Küchenzutaten, auf Obst basierend	0,5	/	0,5	/	0,6	0,6
<b>Gemüse, Kartoffeln</b>	<b>9,5</b>	<b>(9,2)</b>	<b>9,4</b>	<b>(10,5)</b>	<b>9,8</b>	<b>9,7</b>
darunter						
Gemüse, frisch oder gekühlt (ohne Kartoffeln, Maniok u. ä. Wurzeln und Knollen)	5,8	(5,9)	5,6	(5,9)	6,0	6,0
Blatt- und Stielgemüse, z. B. Salat	0,8	(1,3)	0,8	/	0,7	0,7
Speisekohl	0,5	/	0,4	/	0,6	0,6
darunter Blumenkohl	0,1	/	(0,1)	/	(0,2)	(0,1)
Tomaten, Paprika, Gurken u. a. Fruchtgemüse	3,0	(2,9)	3,1	/	3,0	3,0
Tomaten	1,5	(1,7)	1,4	/	1,5	1,4
Paprika	0,6	/	0,7	/	0,6	0,6
Gurken	0,7	/	0,7	/	0,7	0,7
anderes Fruchtgemüse (z. B. Auberginen, Kürbisse, Zucchini)	0,3	/	0,3	/	(0,2)	(0,2)
Knollen-, Wurzel- u. a. Gemüse, Pilze	1,5	(1,4)	1,3	/	1,7	1,7
tiefgefrorenes Gemüse	0,5	/	0,4	/	0,5	(0,4)
Trockengemüse, konserviertes und verarbeitetes Gemüse	1,5	(1,5)	1,5	/	1,4	1,3
Kartoffeln frisch, gekühlt und verarbeitet	1,4	(1,0)	1,3	/	1,6	1,7
darunter Kartoffeln frisch oder gekühlt	0,9	/	0,8	/	1,2	1,2
Chips und -sticks	0,2	/	0,3	/	(0,1)	/
Maniok u. ä. Wurzeln und Knollen sowie Waren daraus	0,1	/	(0,1)	/	(0,1)	(0,1)
<b>Zucker, Konfitüre, Schokolade und Süßwaren</b>	<b>5,7</b>	<b>(7,0)</b>	<b>5,4</b>	<b>(6,2)</b>	<b>5,9</b>	<b>5,8</b>
darunter						
Zucker (Rüben- und Rohrzucker)	0,2	/	0,2	/	0,3	(0,3)
Konfitüre, Marmelade, Honig u. Ä.	1,1	/	0,9	/	1,2	1,1
darunter Brotaufstrich auf Nougatbasis	0,3	/	0,3	/	(0,2)	/
Schokoladen und andere Schokoladenerzeugnisse	2,0	(2,4)	2,1	/	1,9	1,9
Süßwaren	1,6	(2,6)	1,3	/	1,7	1,7
Speiseeis (einschl. Sorbets)	0,8	/	0,8	/	(0,8)	(0,8)
<b>Nahrungsmittel, a. n. g. (inkl. Nahrungsmittel ohne nähere Bezeichnung)</b>	<b>3,5</b>	<b>(3,0)</b>	<b>3,6</b>	<b>(4,1)</b>	<b>3,4</b>	<b>3,2</b>
darunter						
Soßen, Würzen und Würzmittel	1,2	(1,2)	1,3	/	1,0	1,0
Speisesalz, Küchenkräuter und Gewürze	0,6	/	0,5	/	0,8	0,7

Merkmal	Ins- gesamt	Selbst- ständige	Arbeit- nehmer	Arbeits- lose	Nichtwerbstätige	
					zusam- men	darunter Rentner
homogenisierte Säuglings- und Kleinkindernahrung	(0,3)	/	/	/	/	/
Fertiggerichte, a. n. g.	0,5	/	0,6	/	(0,4)	(0,4)
Suppen, diätetische Zubereitungen u. a. Nahrungsmittelzubereitungen	0,8	/	0,7	/	1,0	0,9
<b>Alkoholfreie Getränke</b>	<b>9,5</b>	<b>(11,8)</b>	<b>10,2</b>	<b>(8,9)</b>	<b>8,1</b>	<b>8,0</b>
Kaffee, Tee und Kakao	3,2	(3,3)	2,9	/	3,7	3,8
Röstkaffee, Kaffeepads und -kapseln	2,3	(2,3)	2,1	/	2,6	2,7
Kaffee-Extrakte und -Essenzen	(0,1)	/	(0,1)	/	/	/
Kaffeemittel (z. B. Getreidekaffee, Kaffeemittelmischungen)	(0,1)	/	(0,2)	/	(0,1)	(0,1)
Tee (z. B. grüner und schwarzer Tee)	(0,1)	/	(0,1)	/	(0,1)	(0,1)
teeähnliche Erzeugnisse (z. B. Früchtetees, lösliche Tees dieser Art)	0,5	/	0,4	/	0,6	(0,6)
Kakao und Kakaopulver mit Zusatz von Zucker o. a. Süßmitteln	(0,1)	/	(0,1)	/	/	/
Mineralwasser, Limonaden, Frucht- und Gemüsesäfte	6,3	(8,4)	7,3	(5,7)	4,4	4,2
darunter						
Mineralwasser	1,8	/	2,0	/	1,7	1,7
koffeinhaltige Erfrischungsgetränke mit Kohlensäure	0,5	/	0,6	/	(0,2)	(0,2)
andere Erfrischungsgetränke mit Kohlensäure	1,1	/	1,3	/	(0,7)	(0,7)
Erfrischungsgetränke ohne Kohlensäure (z. B. Limonaden)	0,4	/	0,5	/	/	/
Energy-Drinks	(0,1)	/	(0,1)	/	/	/
Fruchtsäfte, Fruchtnektare und Fruchtsaftgetränke	2,1	(4,7)	2,2	/	1,4	1,3
Gemüsesäfte	(0,1)	/	(0,1)	/	(0,1)	(0,1)
Säfte o. n. Bez.	0,3	/	(0,4)	/	/	/
<b>Alkoholische Getränke</b>	<b>9,5</b>	<b>(7,9)</b>	<b>9,3</b>	<b>/</b>	<b>10,7</b>	<b>10,9</b>
Spirituosen	1,8	/	1,8	/	(1,9)	(1,8)
Wein	3,2	/	2,8	/	4,3	4,5
darunter						
Traubenwein	2,6	/	2,2	/	3,6	3,8
Wein aus anderen Früchten	(0,1)	/	/	/	/	/
andere weinhaltige Getränke	0,3	/	(0,3)	/	(0,3)	(0,3)
Weine o. n. Bez.	(0,2)	/	/	/	/	/
Bier, auch alkoholfrei	4,5	/	4,7	/	4,5	4,6
<b>Tabakwaren</b>	<b>4,2</b>	<b>/</b>	<b>(5,3)</b>	<b>/</b>	<b>/</b>	<b>/</b>
darunter						
Zigaretten	(3,5)	/	(4,6)	/	/	/
anderer Tabak und Zigarettenpapier	(0,6)	/	/	/	/	/

[Inhalt](#)
**11.1. Aufwendungen privater Haushalte für Nahrungsmittel, Getränke und Tabakwaren  
nach monatlichem Haushaltsnettoeinkommen (in €)**

Jahr 2018

Merkmal	Ins- gesamt	Monatliches Haushaltsnettoeinkommen von ... bis unter ... € <sup>1)</sup>							
		unter 900	900 - 1 300	1 300 - 1 500	1 500 - 2 000	2 000 - 2 600	2 600 - 3 600	3 600 - 5 000	5 000 - 18 000
<b>Haushalte (1 000)</b>	<b>2 134</b>	<b>(119)</b>	<b>(202)</b>	<b>(167)</b>	<b>(299)</b>	<b>382</b>	<b>423</b>	<b>292</b>	<b>(250)</b>
<b>je Haushalt und Monat in €</b>									
<b>Nahrungsmittel, Getränke und Tabakwaren</b>	<b>299,27</b>	<b>(137,28)</b>	<b>(167,87)</b>	<b>(189,82)</b>	<b>(212,25)</b>	<b>285,49</b>	<b>361,46</b>	<b>407,36</b>	<b>(448,93)</b>
Nahrungsmittel und alkoholfreie Getränke	258,09	(116,16)	(137,44)	(163,33)	(183,40)	243,13	310,01	356,76	(395,20)
darunter Nahrungsmittel	229,51	(103,20)	(121,27)	(148,02)	(165,27)	217,48	276,08	316,46	(346,10)
alkoholische Getränke, Tabakwaren	41,18	/	(30,43)	(26,50)	(28,85)	42,36	51,45	50,60	(53,73)
<b>Brot und Getreideerzeugnisse</b>	<b>42,21</b>	<b>(19,94)</b>	<b>(23,45)</b>	<b>(25,16)</b>	<b>(29,61)</b>	<b>37,46</b>	<b>51,69</b>	<b>57,41</b>	<b>(67,89)</b>
Reis und -zubereitungen	0,54	/	/	/	/	(0,68)	(0,54)	(0,80)	/
darunter Reis	0,54	/	/	/	/	(0,68)	(0,54)	(0,80)	/
Mehl u. a. Getreideerzeugnisse	0,54	/	/	/	/	(0,32)	(0,60)	(1,10)	(0,73)
darunter Weizenmehl	0,21	/	/	/	/	/	(0,26)	(0,43)	(0,36)
Brot und Brötchen	18,50	(9,08)	(11,25)	(11,11)	(12,15)	16,80	23,27	23,24	(30,32)
Brot (inkl. Brot ohne nähere Bezeichnung)	8,65	(5,68)	(6,23)	(5,49)	(6,16)	8,13	10,75	9,53	(13,31)
darunter									
Weißbrot (ohne Toastbrot)	1,20	/	/	/	(0,94)	(1,12)	(1,75)	(1,01)	(2,31)
Roggen- und Mischbrot	4,51	/	(2,90)	(3,19)	(3,53)	(4,64)	5,60	(4,81)	(6,38)
Schrot- und Vollkornbrot	1,66	/	/	/	(1,09)	(1,33)	(2,17)	(1,76)	(2,20)
Brötchen	9,85	/	(5,02)	(5,62)	(5,98)	8,67	12,53	13,71	(17,01)
andere Backwaren	14,74	(7,04)	(7,27)	(8,21)	(11,19)	12,45	18,55	21,75	(21,90)
darunter									
Knäckebrot	0,31	/	/	/	/	(0,29)	(0,37)	(0,37)	/
Toastbrot	0,88	/	/	/	(0,75)	(0,71)	(0,96)	(1,27)	(1,21)
Pizza, Quiches u. Ä.	1,48	/	/	/	(1,41)	(1,45)	(1,67)	(1,79)	(2,10)
Teigwaren und Zubereitungen aus Teigwaren	2,98	/	(1,53)	(1,78)	(1,74)	(2,80)	2,95	4,47	(5,64)
darunter Teigwaren (z. B. Nudeln) und Couscous	1,65	/	/	/	(1,09)	(1,81)	1,80	(2,25)	(2,90)
Frühstückszubereitungen	1,68	/	/	/	/	(1,29)	(2,20)	(2,69)	(3,10)
andere Getreideprodukte	1,76	/	/	/	(1,35)	(1,66)	(1,90)	(1,58)	(3,46)
<b>Fleisch und Fleischwaren</b>	<b>49,08</b>	<b>(20,77)</b>	<b>(21,59)</b>	<b>(27,00)</b>	<b>(36,72)</b>	<b>49,06</b>	<b>64,36</b>	<b>70,09</b>	<b>(63,88)</b>
darunter									
Rind- und Kalbfleisch (ohne Innereien)	4,46	/	/	/	(2,59)	(7,56)	(4,69)	(5,28)	(6,85)
Schweinefleisch (ohne Innereien, einschl. Hackfleisch)	4,93	/	(2,85)	/	(4,00)	(4,31)	6,75	(7,83)	(5,44)
Geflügelfleisch (ohne Straußenfleisch)	4,65	/	/	/	(3,27)	(3,79)	(5,46)	(7,49)	(7,59)
andere Fleischprodukte	(1,29)	/	/	/	/	/	/	/	/
Innereien u. a. Schlachtnebenprodukte	(0,53)	/	/	/	/	/	(0,95)	/	/
getrocknete, gesalzene, geräucherte u. a. Fleisch- und Wurstwaren	24,57	(10,53)	(11,58)	(12,67)	(18,53)	23,34	33,18	35,85	(31,05)
getrocknete, gesalzene, geräucherte Fleisch- und Wurstwaren (z. B. Salami, Speck, Schinken)	10,94	/	(5,20)	(4,91)	(8,10)	10,69	14,56	15,62	(15,46)
andere Wurstwaren (auch Wurstkonserven)	12,64	(5,36)	(6,16)	(6,11)	(9,70)	12,07	17,57	19,04	(14,29)
Wurst o. n. Bez.	(0,98)	/	/	/	/	/	/	/	/
anderes konserviertes oder verarbeitetes Fleisch und Zubereitungen aus Fleisch	6,65	/	(3,76)	(4,64)	(5,65)	(5,79)	9,44	8,21	(8,27)
Fleisch, Fleischwaren (ohne Wurst) o. n. Bez.	1,68	/	/	/	/	(2,73)	(1,38)	(2,25)	(2,07)
<b>Fisch, Fischwaren und Meeresfrüchte</b>	<b>7,91</b>	<b>/</b>	<b>(3,91)</b>	<b>(4,91)</b>	<b>(4,69)</b>	<b>8,27</b>	<b>9,44</b>	<b>10,12</b>	<b>(13,22)</b>
Fische (auch lebend) und Fischfilets (nicht paniert)	2,69	/	/	/	(1,79)	(2,79)	(3,43)	(3,70)	(4,54)
Krusten-, Krebs- u. a. Meeresfrüchte, frisch, gekühlt oder tiefgefroren	(0,31)	-	/	/	/	/	/	/	/
Fische u. a. Meeresfrüchte, getrocknet, geräuchert, gesalzen	1,23	/	/	/	/	(1,46)	(1,22)	(1,29)	(2,56)
Konserven u. a. Zubereitungen von Fisch u. a. Meeresfrüchten	3,67	/	/	(2,39)	(2,29)	(3,59)	4,34	(4,99)	(5,45)
<b>Molkereiprodukte und Eier</b>	<b>36,82</b>	<b>(15,97)</b>	<b>(17,86)</b>	<b>(22,48)</b>	<b>(26,25)</b>	<b>35,43</b>	<b>41,61</b>	<b>51,32</b>	<b>(61,33)</b>
Milch (ohne Sojamilch)	4,88	/	(1,73)	(3,09)	(2,94)	4,98	5,22	7,24	(8,78)
Dauermilch (z. B. Kondensmilch, Milchpulver)	0,89	/	/	/	(0,94)	(0,86)	(1,15)	(0,97)	(1,01)
Joghurt, Kefir und Trinkjoghurt (auch mit Zusätzen)	4,45	/	(2,87)	(3,05)	(3,07)	3,70	5,18	6,27	(7,29)

Merkmal	Ins- gesamt	Monatliches Haushaltsnettoeinkommen von ... bis unter ... € <sup>1)</sup>							
		unter 900	900 -	1 300 -	1 500 -	2 000 -	2 600 -	3 600 -	5 000 -
		1 300	1 500	2 000	2 600	3 600	5 000	18 000	
<b>Käse und Quark</b>	<b>18,32</b>	<b>(7,92)</b>	<b>(8,08)</b>	<b>(10,63)</b>	<b>(12,69)</b>	<b>18,28</b>	<b>20,66</b>	<b>25,87</b>	<b>(30,65)</b>
Käse	12,41	(5,01)	(5,99)	(7,14)	(8,60)	12,52	14,34	17,03	(20,32)
Frischkäse und -zubereitungen, Quark	4,17	/	(1,61)	(2,52)	(2,88)	3,93	4,72	5,77	(7,12)
Käse, be- und verarbeitet (z. B. Backcamembert)	1,00	/	/	/	(0,88)	(1,07)	(1,11)	(1,84)	(1,28)
Käse o. n. Bez.	(0,74)	/	/	/	/	/	/	/	/
andere Milchprodukte	4,09	/	(2,22)	(2,20)	(3,58)	3,39	4,65	5,66	(6,73)
darunter Sahne (auch Schlagrahm), saure Sahne	1,22	/	/	/	(1,00)	(0,93)	1,21	(2,06)	(2,22)
Eier und Eierzeugnisse	4,19	/	(2,22)	(2,88)	(3,04)	4,23	4,75	5,30	(6,86)
darunter Eier, frisch	3,80	/	(2,02)	(2,63)	(2,77)	3,92	4,25	4,62	(6,37)
<b>Speisefette und Speiseöle</b>	<b>9,57</b>	<b>(3,30)</b>	<b>(5,26)</b>	<b>(5,77)</b>	<b>(7,50)</b>	<b>9,83</b>	<b>11,98</b>	<b>12,44</b>	<b>(13,18)</b>
darunter									
Butter	6,77	/	(3,18)	(3,72)	(5,25)	7,02	8,60	9,05	(9,49)
Margarine u. a. pflanzliche Fette (ohne Öle)	1,15	/	/	/	(1,04)	(1,07)	(1,35)	(1,43)	(1,46)
Olivenöl	0,71	-	/	/	/	/	(0,84)	/	/
andere Speiseöle pflanzlichen Ursprungs (ohne Olivenöl)	0,75	/	/	/	(0,66)	(0,73)	(1,02)	(0,79)	/
andere Speisefette tierischen Ursprungs	(0,18)	/	/	-	/	/	/	/	/
<b>Obst</b>	<b>27,82</b>	<b>(11,66)</b>	<b>(17,01)</b>	<b>(21,06)</b>	<b>(18,09)</b>	<b>24,62</b>	<b>32,24</b>	<b>39,82</b>	<b>(43,77)</b>
darunter									
Obst, frisch oder gekühlt	22,37	(8,66)	(13,88)	(17,30)	(13,51)	19,53	26,35	33,08	(34,79)
Zitrusfrüchte	3,25	/	/	/	(2,14)	(2,94)	4,38	(4,38)	(4,42)
Orangen, Mandarinen und Clementinen	2,32	/	/	/	(1,46)	(2,23)	(3,11)	(3,02)	(2,88)
Pampelmusen und Grapefruits	(0,32)	/	/	/	/	/	/	/	/
Zitronen u. a. Zitrusfrüchte, (z. B. Limetten)	0,61	/	/	/	/	(0,47)	(0,83)	(0,81)	(0,87)
Bananen	1,90	/	/	/	(0,94)	(1,58)	2,34	(2,43)	(3,20)
Äpfel	4,13	/	/	/	(2,28)	(2,89)	4,57	(9,75)	(5,27)
Birnen	0,76	/	/	/	/	(0,69)	(1,11)	(0,95)	(1,08)
Stein- u. a. Kernobst	2,95	/	/	/	(1,37)	(2,85)	(3,41)	(3,48)	(4,21)
Beeren und Weintrauben	6,12	/	(4,24)	/	(4,73)	(5,46)	7,04	(7,88)	(9,68)
Erdbeeren	1,87	/	/	/	/	(1,50)	(2,70)	(1,89)	(2,48)
Weintrauben	2,08	/	/	/	(1,42)	(2,06)	(2,24)	(3,12)	(3,09)
andere Beeren	2,18	/	/	/	/	(1,91)	(2,11)	(2,87)	(4,10)
andere Früchte, z. B. Datteln, Feigen, Mango, Papaya, Mangostan, Guaven, Kiwis, Ananas, Melonen	3,26	/	(1,70)	/	(1,62)	(3,11)	3,50	(4,20)	(6,94)
tiefgefrorenes Obst	(0,32)	/	/	/	/	/	/	/	/
Trockenobst, Obstschalen, Obstkerne, Nüsse und essbare Samen	3,44	/	/	/	(3,14)	(3,12)	3,42	(4,16)	(5,63)
Obstkonserven, diätetische Zubereitungen und Küchenzutaten, auf Obst basierend	1,61	/	/	/	(0,99)	(1,57)	(2,01)	(2,17)	(2,77)
<b>Gemüse, Kartoffeln</b>	<b>28,52</b>	<b>(15,12)</b>	<b>(16,09)</b>	<b>(21,94)</b>	<b>(22,00)</b>	<b>27,03</b>	<b>32,42</b>	<b>38,22</b>	<b>(41,47)</b>
darunter									
Gemüse, frisch oder gekühlt (ohne Kartoffeln, Maniok u. ä. Wurzeln und Knollen)	17,31	(9,44)	(9,18)	(15,01)	(12,87)	15,92	19,48	23,87	(25,27)
Blatt- und Stielgemüse, z. B. Salat	2,44	/	/	(2,05)	(2,06)	(1,91)	2,64	(3,31)	(4,04)
Speisekohl	1,41	/	/	/	(1,33)	(1,24)	(1,69)	(1,80)	(1,72)
darunter Blumenkohl	0,34	/	/	/	/	/	(0,42)	(0,49)	/
Tomaten, Paprika, Gurken u. a. Fruchtgemüse	9,10	(5,00)	(5,10)	(7,24)	(5,53)	7,97	10,55	13,80	(13,57)
Tomaten	4,39	/	(2,51)	(3,11)	(2,60)	4,00	4,90	6,65	(7,00)
Paprika	1,82	/	/	/	(1,18)	(1,69)	2,01	2,87	(2,50)
Gurken	2,12	/	(1,12)	(2,21)	(1,12)	(1,41)	2,89	3,26	(2,80)
anderes Fruchtgemüse (z. B. Auberginen, Kürbisse, Zucchini)	0,77	/	/	/	(0,64)	(0,86)	(0,74)	(1,01)	(1,27)
Knollen-, Wurzel- u. a. Gemüse, Pilze	4,36	/	(2,17)	(4,47)	(3,94)	4,81	4,61	4,97	(5,94)
tiefgefrorenes Gemüse	1,36	/	/	/	(0,80)	(1,41)	(1,53)	(1,85)	(1,91)
Trockengemüse, konserviertes und verarbeitetes Gemüse	4,41	/	(2,55)	(2,59)	(3,59)	(4,27)	4,96	6,04	(6,53)
Kartoffeln frisch, gekühlt und verarbeitet	4,23	/	(2,84)	(2,61)	(3,83)	4,28	4,68	5,32	(5,82)
darunter Kartoffeln frisch oder gekühlt	2,74	/	/	(1,80)	(2,62)	(3,10)	2,99	(3,27)	(3,34)
Chips und -sticks	0,61	/	/	/	/	(0,68)	(0,76)	(0,73)	(0,78)
Maniok u. ä. Wurzeln und Knollen sowie Waren daraus	0,32	/	/	/	/	(0,35)	(0,21)	(0,35)	(0,55)
<b>Zucker, Konfitüre, Schokolade und Süßwaren</b>	<b>17,00</b>	<b>(8,24)</b>	<b>(7,76)</b>	<b>(11,18)</b>	<b>(12,56)</b>	<b>16,66</b>	<b>20,96</b>	<b>22,73</b>	<b>(24,91)</b>
darunter									
Zucker (Rüben- und Rohrzucker)	0,64	/	/	/	(0,95)	(0,53)	(0,96)	(0,73)	(0,59)
Konfitüre, Marmelade, Honig u. Ä.	3,18	/	/	/	(2,13)	(3,51)	3,57	(3,80)	(5,09)
darunter Brotaufstrich auf Nougatbasis	0,82	/	/	/	/	/	(0,96)	(1,17)	(2,04)

Merkmal	Ins- gesamt	Monatliches Haushaltsnettoeinkommen von ... bis unter ... € <sup>1)</sup>							
		unter 900	900 -	1 300 -	1 500 -	2 000 -	2 600 -	3 600 -	5 000 -
		1 300	1 500	2 000	2 600	3 600	5 000	18 000	
Schokoladen und andere Schokoladenerzeugnisse	6,07	/	(2,79)	(3,49)	(4,08)	(5,40)	8,03	9,09	(8,49)
Süßwaren	4,69	/	/	/	(3,46)	(4,55)	5,81	(6,59)	(6,82)
Speiseeis (einschl. Sorbets)	2,37	/	/	/	(1,94)	(2,61)	(2,56)	(2,48)	(3,80)
<b>Nahrungsmittel, a. n. g. (inkl. Nahrungsmittel ohne nähere Bezeichnung)</b>	<b>10,58</b>	<b>(4,41)</b>	<b>(8,34)</b>	<b>(8,52)</b>	<b>(7,86)</b>	<b>9,11</b>	<b>11,36</b>	<b>14,32</b>	<b>(16,46)</b>
darunter									
Soßen, Würzen und Würzmittel	3,56	/	(1,62)	(1,76)	(2,86)	3,47	3,72	5,06	(6,15)
Speisesalz, Küchenkräuter und Gewürze	1,87	/	/	/	(1,38)	(1,99)	2,07	(2,04)	(2,77)
homogenisierte Säuglings- und Kleinkindernahrung	(0,83)	-	-	/	/	/	/	/	/
Fertiggerichte, a. n. g.	1,63	/	/	/	/	(1,29)	(2,02)	(2,15)	(1,92)
Suppen, diätetische Zubereitungen u. a. Nahrungsmittelzubereitungen	2,44	/	(2,26)	/	(2,08)	(1,73)	2,46	(3,75)	(3,36)
<b>Alkoholfreie Getränke</b>	<b>28,58</b>	<b>(12,96)</b>	<b>(16,17)</b>	<b>(15,31)</b>	<b>(18,13)</b>	<b>25,65</b>	<b>33,93</b>	<b>40,29</b>	<b>(49,10)</b>
Kaffee, Tee und Kakao	9,63	/	(6,37)	(5,00)	(6,44)	9,71	11,86	12,68	(14,05)
Röstkaffee, Kaffeepads und -kapseln	6,76	/	(3,98)	/	(4,18)	(7,19)	8,61	(9,53)	(9,57)
Kaffee-Extrakte und -Essenzen	(0,35)	/	/	/	/	/	/	/	/
Kaffeemittel (z. B. Getreidekaffee, Kaffeemittelmischungen)	(0,45)	/	/	/	/	/	(0,68)	/	/
Tee (z. B. grüner und schwarzer Tee)									
teeähnliche Erzeugnisse (z. B. Früchtetees, lösliche Tees dieser Art)	(0,35)	/	/	/	/	/	/	/	/
1,42	/	/	/	(1,19)	(1,23)	(1,41)	(1,62)	(2,72)	
Kakao und Kakaopulver mit Zusatz von Zucker o. a. Süßmitteln	(0,30)	/	/	/	/	/	/	/	/
Mineralwasser, Limonaden, Frucht- und Gemüsesäfte	18,95	(8,34)	(9,81)	(10,31)	(11,69)	15,94	22,07	27,61	(35,05)
darunter									
Mineralwasser	5,47	/	(3,61)	/	(4,02)	(4,74)	6,61	8,03	(8,59)
koffeinhaltige Erfrischungsgetränke mit Kohlensäure	1,39	/	/	/	/	(1,41)	(1,87)	(1,89)	(2,11)
andere Erfrischungsgetränke mit Kohlensäure	3,29	/	/	/	(1,81)	(3,25)	(4,21)	(4,78)	(4,88)
Erfrischungsgetränke ohne Kohlensäure (z. B. Limonaden)	1,06	/	/	/	/	/	(0,95)	(1,64)	(1,96)
Energy-Drinks	(0,28)	/	/	/	/	/	/	/	/
Fruchtsäfte, Fruchtnektare und Fruchtsaftgetränke	6,28	/	(3,08)	/	(3,43)	(4,69)	6,89	(8,94)	(14,62)
Gemüsesäfte	(0,26)	/	-	/	/	/	/	/	/
Säfte o. n. Bez.	0,81	/	/	/	/	/	/	/	/
<b>Alkoholische Getränke</b>	<b>28,51</b>	<b>/</b>	<b>(12,05)</b>	<b>(17,98)</b>	<b>(19,11)</b>	<b>26,22</b>	<b>33,92</b>	<b>39,83</b>	<b>(47,81)</b>
Spirituosen	5,39	/	/	/	(6,19)	(4,20)	(6,43)	(6,11)	(9,16)
Wein	9,56	/	/	(8,97)	(5,00)	(9,13)	12,44	(12,34)	(14,99)
darunter									
Traubenwein	7,65	/	/	/	(3,71)	(8,02)	(9,99)	(9,37)	(12,59)
Wein aus anderen Früchten	(0,30)	/	/	/	/	/	/	/	/
andere weinhaltige Getränke	0,96	/	/	/	/	/	(1,37)	/	/
Weine o. n. Bez.	(0,46)	/	/	/	/	/	/	/	-
Bier, auch alkoholfrei	13,56	/	/	/	(7,92)	(12,89)	15,05	(21,37)	(23,65)
<b>Tabakwaren</b>	<b>12,67</b>	<b>/</b>	<b>/</b>	<b>/</b>	<b>/</b>	<b>/</b>	<b>(17,53)</b>	<b>/</b>	<b>/</b>
darunter									
Zigaretten	(10,41)	/	/	/	/	/	(16,46)	/	/
anderer Tabak und Zigarettenpapier	(1,80)	/	/	/	/	/	/	/	/

1) Einschließlich Haushalte, die nicht regelmäßig über ein monatliches Haushaltsnettoeinkommen von 18 000 Euro und mehr verfügen, aber in ihrem Berichtsquartal aufgrund von Einmalzahlungen o. ä. über dieser Einkommensgrenze lagen.



[Inhalt](#)
**11.2. Aufwendungen privater Haushalte für Nahrungsmittel, Getränke und Tabakwaren  
nach monatlichem Haushaltsnettoeinkommen (in Prozent)**

Jahr 2018

Merkmal	Ins- gesamt	Monatliches Haushaltsnettoeinkommen von ... bis unter ... € <sup>1)</sup>							
		unter 900	900 -	1 300 -	1 500 -	2 000 -	2 600 -	3 600 -	5 000 -
<b>Haushalte (1 000)</b>	<b>2 134</b>	<b>(119)</b>	<b>(202)</b>	<b>(167)</b>	<b>(299)</b>	<b>382</b>	<b>423</b>	<b>292</b>	<b>(250)</b>
	<b>je Haushalt und Monat in Prozent</b>								
<b>Nahrungsmittel, Getränke und Tabakwaren</b>	<b>100</b>	<b>100</b>	<b>100</b>	<b>100</b>	<b>100</b>	<b>100</b>	<b>100</b>	<b>100</b>	<b>100</b>
Nahrungsmittel und alkoholfreie Getränke	86,20	(84,6)	(81,9)	(86,0)	(86,4)	85,20	85,80	87,60	(88,0)
darunter Nahrungsmittel	76,70	(75,2)	(72,2)	(78,0)	(77,9)	76,20	76,40	77,70	(77,1)
alkoholische Getränke, Tabakwaren	13,80	/	(18,1)	(14,0)	(13,6)	14,80	14,20	12,40	(12,0)
<b>Brot und Getreideerzeugnisse</b>	<b>14,1</b>	<b>(14,5)</b>	<b>(14,0)</b>	<b>(13,3)</b>	<b>(13,9)</b>	<b>13,1</b>	<b>14,3</b>	<b>14,1</b>	<b>(15,1)</b>
Reis und -zubereitungen	0,2	/	/	/	/	(0,2)	(0,1)	(0,2)	/
darunter Reis	0,2	/	/	/	/	(0,2)	(0,1)	(0,2)	/
Mehl u. a. Getreideerzeugnisse	0,2	/	/	/	/	(0,1)	(0,2)	(0,3)	(0,2)
darunter Weizenmehl	0,1	/	/	/	/	/	(0,1)	(0,1)	(0,1)
Brot und Brötchen	6,2	(6,6)	(6,7)	(5,9)	(5,7)	5,9	6,4	5,7	(6,8)
Brot (inkl. Brot ohne nähere Bezeichnung)	2,9	(4,1)	(3,7)	(2,9)	(2,9)	2,8	3,0	2,3	(3,0)
darunter									
Weißbrot (ohne Toastbrot)	0,4	/	/	/	(0,4)	(0,4)	(0,5)	(0,2)	(0,5)
Roggen- und Mischbrot	1,5	/	(1,7)	(1,7)	(1,7)	(1,6)	1,5	(1,2)	(1,4)
Schrot- und Vollkornbrot	0,6	/	/	/	(0,5)	(0,5)	(0,6)	(0,4)	(0,5)
Brötchen	3,3	/	(3,0)	(3,0)	(2,8)	3,0	3,5	3,4	(3,8)
andere Backwaren	4,9	(5,1)	(4,3)	(4,3)	(5,3)	4,4	5,1	5,3	(4,9)
darunter									
Knäckebrot	0,1	/	/	/	/	(0,1)	(0,1)	(0,1)	/
Toastbrot	0,3	/	/	/	(0,4)	(0,2)	(0,3)	(0,3)	(0,3)
Pizza, Quiches u. Ä.	0,5	/	/	/	(0,7)	(0,5)	(0,5)	(0,4)	(0,5)
Teigwaren und Zubereitungen aus Teigwaren	1,0	/	(0,9)	(0,9)	(0,8)	(1,0)	0,8	1,1	(1,3)
darunter Teigwaren (z. B. Nudeln) und Couscous	0,6	/	/	/	(0,5)	(0,6)	0,5	(0,6)	(0,6)
Frühstückszubereitungen	0,6	/	/	/	/	(0,5)	(0,6)	(0,7)	(0,7)
andere Getreideprodukte	0,6	/	/	/	(0,6)	(0,6)	(0,5)	(0,4)	(0,8)
<b>Fleisch und Fleischwaren</b>	<b>16,4</b>	<b>(15,1)</b>	<b>(12,9)</b>	<b>(14,2)</b>	<b>(17,3)</b>	<b>17,2</b>	<b>17,8</b>	<b>17,2</b>	<b>(14,2)</b>
darunter									
Rind- und Kalbfleisch (ohne Innereien)	1,5	/	/	/	(1,2)	(2,6)	(1,3)	(1,3)	(1,5)
Schweinefleisch (ohne Innereien, einschl. Hackfleisch)	1,6	/	(1,7)	/	(1,9)	(1,5)	1,9	(1,9)	(1,2)
Geflügelfleisch (ohne Straußenfleisch)	1,6	/	/	/	(1,5)	(1,3)	(1,5)	(1,8)	(1,7)
andere Fleischprodukte	(0,4)	/	/	/	/	/	/	/	/
Innereien u. a. Schlachtnebenprodukte	(0,2)	/	/	/	/	/	(0,3)	/	/
getrocknete, gesalzene, geräucherte u. a. Fleisch- und Wurstwaren	8,2	(7,7)	(6,9)	(6,7)	(8,7)	8,2	9,2	8,8	(6,9)
getrocknete, gesalzene, geräucherte Fleisch- und Wurstwaren (z. B. Salami, Speck, Schinken)	3,7	/	(3,1)	(2,6)	(3,8)	3,7	4,0	3,8	(3,4)
andere Wurstwaren (auch Wurstkonserven)	4,2	(3,9)	(3,7)	(3,2)	(4,6)	4,2	4,9	4,7	(3,2)
Wurst o. n. Bez.	(0,3)	/	/	/	/	/	/	/	/
anderes konserviertes oder verarbeitetes Fleisch und Zubereitungen aus Fleisch	2,2	/	(2,2)	(2,4)	(2,7)	(2,0)	2,6	2,0	(1,8)
Fleisch, Fleischwaren (ohne Wurst) o. n. Bez.	0,6	/	/	/	/	(1,0)	(0,4)	(0,6)	(0,5)
<b>Fisch, Fischwaren und Meeresfrüchte</b>	<b>2,6</b>	<b>/</b>	<b>(2,3)</b>	<b>(2,6)</b>	<b>(2,2)</b>	<b>2,9</b>	<b>2,6</b>	<b>2,5</b>	<b>(2,9)</b>
Fische (auch lebend) und Fischfilets (nicht paniert)	0,9	/	/	/	(0,8)	(1,0)	(0,9)	(0,9)	(1,0)
Krusten-, Krebs- u. a. Meeresfrüchte, frisch, gekühlt oder tiefgefroren	(0,1)	-	/	/	/	/	/	/	/
Fische u. a. Meeresfrüchte, getrocknet, geräuchert, gesalzen	0,4	/	/	/	/	(0,5)	(0,3)	(0,3)	(0,6)
Konserven u. a. Zubereitungen von Fisch u. a. Meeresfrüchten	1,2	/	/	(1,3)	(1,1)	(1,3)	1,2	(1,2)	(1,2)
<b>Molkereiprodukte und Eier</b>	<b>12,3</b>	<b>(11,6)</b>	<b>(10,6)</b>	<b>(11,8)</b>	<b>(12,4)</b>	<b>12,4</b>	<b>11,5</b>	<b>12,6</b>	<b>(13,7)</b>
Milch (ohne Sojamilch)	1,6	/	(1,0)	(1,6)	(1,4)	1,7	1,4	1,8	(2,0)
Dauermilch (z. B. Kondensmilch, Milchpulver)	0,3	/	/	/	(0,4)	(0,3)	(0,3)	(0,2)	(0,2)
Joghurt, Kefir und Trinkjoghurt (auch mit Zusätzen)	1,5	/	(1,7)	(1,6)	(1,4)	1,3	1,4	1,5	(1,6)

Merkmal	Ins- gesamt	Monatliches Haushaltsnettoeinkommen von ... bis unter ... € <sup>1)</sup>								
		unter 900	900 -	1 300 -	1 500 -	2 000 -	2 600 -	3 600 -	5 000 -	18 000 -
			1 300	1 500	2 000	2 600	3 600	5 000	18 000	
<b>Käse und Quark</b>	<b>6,1</b>	<b>(5,8)</b>	<b>(4,8)</b>	<b>(5,6)</b>	<b>(6,0)</b>	<b>6,4</b>	<b>5,7</b>	<b>6,3</b>	<b>(6,8)</b>	
Käse	4,1	(3,6)	(3,6)	(3,8)	(4,1)	4,4	4,0	4,2	(4,5)	
Frischkäse und -zubereitungen, Quark	1,4	/	(1,0)	(1,3)	(1,4)	1,4	1,3	1,4	(1,6)	
Käse, be- und verarbeitet (z. B. Backcamembert)	0,3	/	/	/	(0,4)	(0,4)	(0,3)	(0,5)	(0,3)	
Käse o. n. Bez.	(0,2)	/	/	/	/	/	/	/	/	
andere Milchprodukte	1,4	/	(1,3)	(1,2)	(1,7)	1,2	1,3	1,4	(1,5)	
darunter Sahne (auch Schlagrahm), saure Sahne	0,4	/	/	/	(0,5)	(0,3)	0,3	(0,5)	(0,5)	
Eier und Eierzeugnisse	1,4	/	(1,3)	(1,5)	(1,4)	1,5	1,3	1,3	(1,5)	
darunter Eier, frisch	1,3	/	(1,2)	(1,4)	(1,3)	1,4	1,2	1,1	(1,4)	
<b>Speisefette und Speiseöle</b>	<b>3,2</b>	<b>(2,4)</b>	<b>(3,1)</b>	<b>(3,0)</b>	<b>(3,5)</b>	<b>3,4</b>	<b>3,3</b>	<b>3,1</b>	<b>(2,9)</b>	
darunter										
Butter	2,3	/	(1,9)	(2,0)	(2,5)	2,5	2,4	2,2	(2,1)	
Margarine u. a. pflanzliche Fette (ohne Öle)	0,4	/	/	/	(0,5)	(0,4)	(0,4)	(0,4)	(0,3)	
Olivenöl	0,2	-	/	/	/	/	(0,2)	/	/	
andere Speiseöle pflanzlichen Ursprungs (ohne Olivenöl)	0,3	/	/	/	(0,3)	(0,3)	(0,3)	(0,2)	/	
andere Speisefette tierischen Ursprungs	(0,1)	/	/	-	/	/	/	/	/	
<b>Obst</b>	<b>9,3</b>	<b>(8,5)</b>	<b>(10,1)</b>	<b>(11,1)</b>	<b>(8,5)</b>	<b>8,6</b>	<b>8,9</b>	<b>9,8</b>	<b>(9,8)</b>	
darunter										
Obst, frisch oder gekühlt	7,5	(6,3)	(8,3)	(9,1)	(6,4)	6,8	7,3	8,1	(7,7)	
Zitrusfrüchte	1,1	/	/	/	(1,0)	(1,0)	1,2	(1,1)	(1,0)	
Orangen, Mandarinen und Clementinen	0,8	/	/	/	(0,7)	(0,8)	(0,9)	(0,7)	(0,6)	
Pampelmusen und Grapefruits	(0,1)	/	/	/	/	/	/	/	/	
Zitronen u. a. Zitrusfrüchte, (z. B. Limetten)	0,2	/	/	/	/	(0,2)	(0,2)	(0,2)	(0,2)	
Bananen	0,6	/	/	/	(0,4)	(0,6)	0,6	(0,6)	(0,7)	
Äpfel	1,4	/	/	/	(1,1)	(1,0)	1,3	(2,4)	(1,2)	
Birnen	0,3	/	/	/	/	(0,2)	(0,3)	(0,2)	(0,2)	
Stein- u. a. Kernobst	1,0	/	/	/	(0,6)	(1,0)	(0,9)	(0,9)	(0,9)	
Beeren und Weintrauben	2,0	/	(2,5)	/	(2,2)	(1,9)	1,9	(1,9)	(2,2)	
Erdbeeren	0,6	/	/	/	/	(0,5)	(0,7)	(0,5)	(0,6)	
Weintrauben	0,7	/	/	/	(0,7)	(0,7)	(0,6)	(0,8)	(0,7)	
andere Beeren	0,7	/	/	/	/	(0,7)	(0,6)	(0,7)	(0,9)	
andere Früchte, z. B. Datteln, Feigen, Mango, Papaya, Mangostan, Guaven, Kiwis, Ananas, Melonen	1,1	/	(1,0)	/	(0,8)	(1,1)	1,0	(1,0)	(1,5)	
tiefgefrorenes Obst	(0,1)	/	/	/	/	/	/	/	/	
Trockenobst, Obstschalen, Obstkerne, Nüsse und essbare Samen	1,1	/	/	/	(1,5)	(1,1)	0,9	(1,0)	(1,3)	
Obstkonserven, diätetische Zubereitungen und Küchenzutaten, auf Obst basierend	0,5	/	/	/	(0,5)	(0,5)	(0,6)	(0,5)	(0,6)	
<b>Gemüse, Kartoffeln</b>	<b>9,5</b>	<b>(11,0)</b>	<b>(9,6)</b>	<b>(11,6)</b>	<b>(10,4)</b>	<b>9,5</b>	<b>9,0</b>	<b>9,4</b>	<b>(9,2)</b>	
darunter										
Gemüse, frisch oder gekühlt (ohne Kartoffeln, Maniok u. ä. Wurzeln und Knollen)	5,8	(6,9)	(5,5)	(7,9)	(6,1)	5,6	5,4	5,9	(5,6)	
Blatt- und Stielgemüse, z. B. Salat	0,8	/	/	(1,1)	(1,0)	(0,7)	0,7	(0,8)	(0,9)	
Speisekohl	0,5	/	/	/	(0,6)	(0,4)	(0,5)	(0,4)	(0,4)	
darunter Blumenkohl	0,1	/	/	/	/	/	(0,1)	(0,1)	/	
Tomaten, Paprika, Gurken u. a. Fruchtgemüse	3,0	(3,6)	(3,0)	(3,8)	(2,6)	2,8	2,9	3,4	(3,0)	
Tomaten	1,5	/	(1,5)	(1,6)	(1,2)	1,4	1,4	1,6	(1,6)	
Paprika	0,6	/	/	/	(0,6)	(0,6)	0,6	0,7	(0,6)	
Gurken	0,7	/	(0,7)	(1,2)	(0,5)	(0,5)	0,8	0,8	(0,6)	
anderes Fruchtgemüse (z. B. Auberginen, Kürbisse, Zucchini)	0,3	/	/	/	(0,3)	(0,3)	(0,2)	(0,2)	(0,3)	
Knollen-, Wurzel- u. a. Gemüse, Pilze	1,5	/	(1,3)	(2,4)	(1,9)	1,7	1,3	1,2	(1,3)	
tiefgefrorenes Gemüse	0,5	/	/	/	(0,4)	(0,5)	(0,4)	(0,5)	(0,4)	
Trockengemüse, konserviertes und verarbeitetes Gemüse	1,5	/	(1,5)	(1,4)	(1,7)	(1,5)	1,4	1,5	(1,5)	
Kartoffeln frisch, gekühlt und verarbeitet	1,4	/	(1,7)	(1,4)	(1,8)	1,5	1,3	1,3	(1,3)	
darunter Kartoffeln frisch oder gekühlt	0,9	/	/	(0,9)	(1,2)	(1,1)	0,8	(0,8)	(0,7)	
Chips und -sticks	0,2	/	/	/	/	(0,2)	(0,2)	(0,2)	(0,2)	
Maniok u. ä. Wurzeln und Knollen sowie Waren daraus	0,1	/	/	/	/	(0,1)	(0,1)	(0,1)	(0,1)	
<b>Zucker, Konfitüre, Schokolade und Süßwaren</b>	<b>5,7</b>	<b>(6,0)</b>	<b>(4,6)</b>	<b>(5,9)</b>	<b>(5,9)</b>	<b>5,8</b>	<b>5,8</b>	<b>5,6</b>	<b>(5,5)</b>	
darunter										
Zucker (Rüben- und Rohrzucker)	0,2	/	/	/	(0,4)	(0,2)	(0,3)	(0,2)	(0,1)	
Konfitüre, Marmelade, Honig u. Ä.	1,1	/	/	/	(1,0)	(1,2)	1,0	(0,9)	(1,1)	
darunter Brotaufstrich auf Nougatbasis	0,3	/	/	/	/	/	(0,3)	(0,3)	(0,5)	

Merkmal	Ins- gesamt	Monatliches Haushaltsnettoeinkommen von ... bis unter ... € <sup>1)</sup>							
		unter 900	900 -	1 300 -	1 500 -	2 000 -	2 600 -	3 600 -	5 000 -
		1 300	1 500	2 000	2 600	3 600	5 000	18 000	
Schokoladen und andere Schokoladenerzeugnisse	2,0	/	(1,7)	(1,8)	(1,9)	(1,9)	2,2	2,2	(1,9)
Süßwaren	1,6	/	/	/	(1,6)	(1,6)	1,6	(1,6)	(1,5)
Speiseeis (einschl. Sorbets)	0,8	/	/	/	(0,9)	(0,9)	(0,7)	(0,6)	(0,8)
<b>Nahrungsmittel, a. n. g. (inkl. Nahrungsmittel ohne nähere Bezeichnung)</b>	<b>3,5</b>	<b>(3,2)</b>	<b>(5,0)</b>	<b>(4,5)</b>	<b>(3,7)</b>	<b>3,2</b>	<b>3,1</b>	<b>3,5</b>	<b>(3,7)</b>
darunter									
Soßen, Würzen und Würzmittel	1,2	/	(1,0)	(0,9)	(1,3)	1,2	1,0	1,2	(1,4)
Speisesalz, Küchenkräuter und Gewürze	0,6	/	/	/	(0,7)	(0,7)	0,6	(0,5)	(0,6)
homogenisierte Säuglings- und Kleinkindernahrung	(0,3)	-	-	/	/	/	/	/	/
Fertiggerichte, a. n. g.	0,5	/	/	/	/	(0,5)	(0,6)	(0,5)	(0,4)
Suppen, diätetische Zubereitungen u. a. Nahrungsmittelzubereitungen	0,8	/	(1,3)	/	(1,0)	(0,6)	0,7	(0,9)	(0,7)
<b>Alkoholfreie Getränke</b>	<b>9,5</b>	<b>(9,4)</b>	<b>(9,6)</b>	<b>(8,1)</b>	<b>(8,5)</b>	<b>9,0</b>	<b>9,4</b>	<b>9,9</b>	<b>(10,9)</b>
Kaffee, Tee und Kakao	3,2	/	(3,8)	(2,6)	(3,0)	3,4	3,3	3,1	(3,1)
Röstkaffee, Kaffeepads und -kapseln	2,3	/	(2,4)	/	(2,0)	(2,5)	2,4	(2,3)	(2,1)
Kaffee-Extrakte und -Essenzen	(0,1)	/	/	/	/	/	/	/	/
Kaffeemittel (z. B. Getreidekaffee, Kaffeemittelmischungen)	(0,1)	/	/	/	/	/	(0,2)	/	/
Tee (z. B. grüner und schwarzer Tee)	(0,1)	/	/	/	/	/	/	/	/
teeähnliche Erzeugnisse (z. B. Früchtetees, lösliche Tees dieser Art)	0,5	/	/	/	(0,6)	(0,4)	(0,4)	(0,4)	(0,6)
Kakao und Kakaopulver mit Zusatz von Zucker o. a. Süßmitteln	(0,1)	/	/	/	/	/	/	/	/
Mineralwasser, Limonaden, Frucht- und Gemüsesäfte	6,3	(6,1)	(5,8)	(5,4)	(5,5)	5,6	6,1	6,8	(7,8)
darunter									
Mineralwasser	1,8	/	(2,2)	/	(1,9)	(1,7)	1,8	2,0	(1,9)
koffeinhaltige Erfrischungsgetränke mit Kohlensäure	0,5	/	/	/	/	(0,5)	(0,5)	(0,5)	(0,5)
andere Erfrischungsgetränke mit Kohlensäure	1,1	/	/	/	(0,9)	(1,1)	(1,2)	(1,2)	(1,1)
Erfrischungsgetränke ohne Kohlensäure (z. B. Limonaden)	0,4	/	/	/	/	/	(0,3)	(0,4)	(0,4)
Energy-Drinks	(0,1)	/	/	/	/	/	/	/	/
Fruchtsäfte, Fruchtnektare und Fruchtsaftgetränke	2,1	/	(1,8)	/	(1,6)	(1,6)	1,9	(2,2)	(3,3)
Gemüsesäfte	(0,1)	/	-	/	/	/	/	/	/
Säfte o. n. Bez.	0,3	/	/	/	/	/	/	/	/
<b>Alkoholische Getränke</b>	<b>9,5</b>	<b>/</b>	<b>(7,2)</b>	<b>(9,5)</b>	<b>(9,0)</b>	<b>9,2</b>	<b>9,4</b>	<b>9,8</b>	<b>(10,6)</b>
Spirituosen	1,8	/	/	/	(2,9)	(1,5)	(1,8)	(1,5)	(2,0)
Wein	3,2	/	/	(4,7)	(2,4)	(3,2)	3,4	(3,0)	(3,3)
darunter									
Traubenwein	2,6	/	/	/	(1,7)	(2,8)	(2,8)	(2,3)	(2,8)
Wein aus anderen Früchten	(0,1)	/	/	/	/	/	/	/	/
andere weinhaltige Getränke	0,3	/	/	/	/	/	(0,4)	/	/
Weine o. n. Bez.	(0,2)	/	/	/	/	/	/	/	-
Bier, auch alkoholfrei	4,5	/	/	/	(3,7)	(4,5)	4,2	(5,2)	(5,3)
<b>Tabakwaren</b>	<b>4,2</b>	<b>/</b>	<b>/</b>	<b>/</b>	<b>/</b>	<b>/</b>	<b>(4,8)</b>	<b>/</b>	<b>/</b>
darunter									
Zigaretten	(3,5)	/	/	/	/	/	(4,6)	/	/
anderer Tabak und Zigarettenpapier	(0,6)	/	/	/	/	/	/	/	/

1) Einschließlich Haushalte, die nicht regelmäßig über ein monatliches Haushaltsnettoeinkommen von 18 000 Euro und mehr verfügen, aber in ihrem Berichtsquartal aufgrund von Einmalzahlungen o. ä. über dieser Einkommensgrenze lagen.

[Inhalt](#)**12.1. Aufwendungen privater Haushalte für Nahrungsmittel, Getränke und Tabakwaren nach Alter der Haupteinkommensperson (in €)**

Jahr 2018

Merkmal	Ins- gesamt	Alter von ... bis ... Jahre				
		18 - 34	35 - 44	45 - 54	55 - 64	65 und älter
<b>Haushalte (1 000)</b>	<b>2 134</b>	<b>324</b>	<b>326</b>	<b>392</b>	<b>431</b>	<b>662</b>
	<b>je Haushalt und Monat in €</b>					
<b>Nahrungsmittel, Getränke und Tabakwaren</b>	<b>299,27</b>	<b>229,38</b>	<b>349,23</b>	<b>333,71</b>	<b>305,67</b>	<b>284,40</b>
Nahrungsmittel und alkoholfreie Getränke	258,09	197,23	304,62	282,85	260,44	248,85
darunter Nahrungsmittel	229,51	170,58	267,86	250,39	234,18	224,14
alkoholische Getränke, Tabakwaren	41,18	(32,15)	(44,61)	50,86	45,23	35,55
<b>Brot und Getreideerzeugnisse</b>	<b>42,21</b>	<b>32,09</b>	<b>54,55</b>	<b>43,34</b>	<b>46,01</b>	<b>37,97</b>
Reis und -zubereitungen	0,54	(0,54)	(0,98)	(0,47)	(0,42)	(0,44)
darunter Reis	0,54	(0,54)	(0,97)	(0,47)	(0,42)	(0,44)
Mehl u. a. Getreideerzeugnisse	0,54	(0,45)	(0,91)	(0,66)	(0,48)	(0,37)
darunter Weizenmehl	0,21	(0,19)	(0,37)	(0,21)	(0,19)	(0,15)
Brot und Brötchen	18,50	11,74	22,43	19,32	20,30	18,22
Brot (inkl. Brot ohne nähere Bezeichnung)	8,65	5,36	9,66	8,92	9,43	9,09
darunter						
Weißbrot (ohne Toastbrot)	1,20	(0,52)	(1,63)	(1,02)	(1,09)	(1,50)
Roggen- und Mischbrot	4,51	(2,43)	(4,90)	(4,48)	5,48	4,71
Schrot- und Vollkornbrot	1,66	(1,73)	(1,50)	(1,65)	(1,76)	(1,66)
Brötchen	9,85	6,38	12,77	10,40	10,87	9,12
andere Backwaren	14,74	8,81	16,00	14,29	18,35	14,94
darunter						
Knäckebrot	0,31	/	(0,42)	/	(0,32)	(0,31)
Toastbrot	0,88	(0,91)	(1,40)	(0,87)	(0,80)	(0,67)
Pizza, Quiches u. Ä.	1,48	(2,25)	(3,08)	(1,52)	(1,15)	(0,50)
Teigwaren und Zubereitungen aus Teigwaren	2,98	3,36	(4,82)	3,58	2,71	1,70
darunter Teigwaren (z. B. Nudeln) und Couscous	1,65	(1,97)	(2,76)	(1,90)	(1,23)	1,06
Frühstückszubereitungen	1,68	(2,81)	(3,88)	(1,48)	(1,16)	(0,51)
andere Getreideprodukte	1,76	(2,13)	(2,45)	(2,01)	(1,42)	(1,30)
<b>Fleisch und Fleischwaren</b>	<b>49,08</b>	<b>28,48</b>	<b>46,65</b>	<b>58,30</b>	<b>53,11</b>	<b>52,30</b>
darunter						
Rind- und Kalbfleisch (ohne Innereien)	4,46	(2,29)	(4,27)	(3,98)	(5,52)	(5,21)
Schweinefleisch (ohne Innereien, einschl. Hackfleisch)	4,93	(3,00)	(5,27)	(5,78)	(4,72)	5,34
Geflügelfleisch (ohne Straußenfleisch)	4,65	(3,48)	(4,41)	(6,32)	(5,47)	3,80
andere Fleischprodukte	(1,29)	/	/	/	/	/
Innereien u. a. Schlachtnebenprodukte	(0,53)	/	/	/	(1,14)	(0,59)
getrocknete, gesalzene, geräucherte u. a. Fleisch- und Wurstwaren	24,57	15,04	23,96	29,27	26,14	25,74
getrocknete, gesalzene, geräucherte Fleisch- und Wurstwaren (z. B. Salami, Speck, Schinken)	10,94	7,17	11,42	13,05	11,32	11,07
andere Wurstwaren (auch Wurstkonserven)	12,64	7,55	11,56	15,19	14,01	13,28
Wurst o. n. Bez.	(0,98)	/	/	/	/	(1,39)
anderes konserviertes oder verarbeitetes Fleisch und Zubereitungen aus Fleisch	6,65	(3,65)	(6,56)	8,08	7,18	6,97
Fleisch, Fleischwaren (ohne Wurst) o. n. Bez.	1,68	/	(1,74)	(1,84)	(1,11)	(2,36)
<b>Fisch, Fischwaren und Meeresfrüchte</b>	<b>7,91</b>	<b>(4,31)</b>	<b>(7,82)</b>	<b>9,40</b>	<b>7,98</b>	<b>8,79</b>
Fische (auch lebend) und Fischfilets (nicht paniert)	2,69	(1,33)	(2,70)	(3,30)	(2,88)	(2,88)
Krusten-, Krebs- u. a. Meeresfrüchte, frisch, gekühlt oder tiefgefroren	(0,31)	/	/	/	/	/
Fische u. a. Meeresfrüchte, getrocknet, geräuchert, gesalzen	1,23	/	/	(1,36)	(1,28)	(1,42)
Konserven u. a. Zubereitungen von Fisch u. a. Meeresfrüchten	3,67	(2,04)	(3,80)	(4,11)	3,54	4,24
<b>Molkereiprodukte und Eier</b>	<b>36,82</b>	<b>32,00</b>	<b>49,67</b>	<b>42,50</b>	<b>33,25</b>	<b>31,82</b>
Milch (ohne Sojamilch)	4,88	4,01	(7,79)	5,74	4,18	3,82
Dauermilch (z. B. Kondensmilch, Milchpulver)	0,89	/	(0,63)	(0,84)	(1,15)	1,25
Joghurt, Kefir und Trinkjoghurt (auch mit Zusätzen)	4,45	3,91	5,58	5,36	4,23	3,76
Käse und Quark	18,32	16,83	22,72	21,37	17,00	15,93
Käse	12,41	10,31	14,93	14,86	11,31	11,46
Frischkäse und -zubereitungen, Quark	4,17	4,77	5,61	4,37	3,95	3,19
Käse, be- und verarbeitet (z. B. Backcamembert)	1,00	(1,29)	(1,41)	(0,76)	(1,06)	(0,75)
Käse o. n. Bez.	(0,74)	/	/	/	/	(0,55)

Merkmal	Ins- gesamt	Alter von ... bis ... Jahre				
		18 - 34	35 - 44	45 - 54	55 - 64	65 und älter
andere Milchprodukte	4,09	3,93	7,83	4,34	2,78	3,03
darunter Sahne (auch Schlagrahm), saure Sahne	1,22	(1,24)	(1,91)	(1,03)	(1,13)	1,04
Eier und Eierzeugnisse	4,19	(3,15)	5,12	4,85	3,92	4,03
darunter Eier, frisch	3,80	(2,74)	4,72	4,48	3,37	3,77
<b>Speisefette und Speiseöle</b>	<b>9,57</b>	<b>5,24</b>	<b>9,38</b>	<b>10,00</b>	<b>9,97</b>	<b>11,26</b>
darunter						
Butter	6,77	(3,22)	(6,70)	7,06	7,08	8,16
Margarine u. a. pflanzliche Fette (ohne Öle)	1,15	(0,60)	(1,02)	(1,36)	(1,23)	1,30
Olivenöl	0,71	/	/	/	(0,73)	/
andere Speiseöle pflanzlichen Ursprungs (ohne Olivenöl)	0,75	(0,56)	(0,59)	(0,66)	(0,79)	(0,96)
andere Speisefette tierischen Ursprungs	(0,18)	/	/	/	/	(0,29)
<b>Obst</b>	<b>27,82</b>	<b>21,13</b>	<b>30,34</b>	<b>29,97</b>	<b>27,59</b>	<b>28,75</b>
darunter						
Obst, frisch oder gekühlt	22,37	17,21	23,80	24,48	21,63	23,42
Zitrusfrüchte	3,25	(1,90)	(3,20)	(3,38)	(3,42)	3,76
Orangen, Mandarinen und Clementinen	2,32	(1,32)	(2,25)	(2,24)	(2,56)	(2,74)
Pampelmusen und Grapefruits	(0,32)	/	/	(0,44)	/	(0,34)
Zitronen u. a. Zitrusfrüchte, (z. B. Limetten)	0,61	(0,48)	(0,52)	(0,71)	(0,59)	(0,68)
Bananen	1,90	(2,13)	(2,37)	(2,03)	2,10	1,34
Äpfel	4,13	(3,07)	(4,20)	(3,21)	(3,84)	5,35
Birnen	0,76	(0,73)	(0,92)	(0,87)	(0,43)	(0,84)
Stein- u. a. Kernobst	2,95	(2,04)	(2,13)	(3,97)	(2,97)	(3,18)
Beeren und Weintrauben	6,12	(4,09)	(6,55)	(6,76)	5,67	6,82
Erdbeeren	1,87	(0,86)	(1,42)	(2,62)	(1,70)	(2,26)
Weintrauben	2,08	(1,46)	(2,41)	(1,76)	(2,22)	(2,31)
andere Beeren	2,18	(1,77)	(2,72)	(2,38)	(1,75)	(2,26)
andere Früchte, z. B. Datteln, Feigen, Mango, Papaya, Mangostan, Guaven, Kiwis, Ananas, Melonen	3,26	(3,26)	(4,43)	(4,26)	(3,19)	2,14
tiefgefrorenes Obst	(0,32)	/	/	/	/	/
Trockenobst, Obstschalen, Obstkerne, Nüsse und essbare Samen	3,44	(2,07)	(3,91)	(3,52)	(4,16)	3,37
Obstkonserven, diätetische Zubereitungen und Küchenzutaten, auf Obst basierend	1,61	(1,35)	(2,07)	(1,57)	(1,39)	1,66
<b>Gemüse, Kartoffeln</b>	<b>28,52</b>	<b>23,70</b>	<b>33,62</b>	<b>30,66</b>	<b>27,89</b>	<b>27,52</b>
darunter						
Gemüse, frisch oder gekühlt (ohne Kartoffeln, Maniok u. ä. Wurzeln und Knollen)	17,31	14,21	18,75	19,22	16,96	17,22
Blatt- und Stielgemüse, z. B. Salat	2,44	(2,67)	(2,67)	2,91	2,24	2,07
Speisekohl	1,41	(1,00)	(1,19)	(1,72)	(1,12)	1,72
darunter Blumenkohl	0,34	/	/	(0,47)	/	(0,45)
Tomaten, Paprika, Gurken u. a. Fruchtgemüse	9,10	7,78	10,74	10,36	8,65	8,48
Tomaten	4,39	(3,43)	(4,84)	5,05	4,42	4,21
Paprika	1,82	(1,91)	(2,41)	(1,85)	(1,65)	1,58
Gurken	2,12	(1,57)	(2,70)	(2,56)	1,81	2,04
anderes Fruchtgemüse (z. B. Auberginen, Kürbisse, Zucchini)	0,77	(0,86)	(0,79)	(0,90)	(0,77)	(0,65)
Knollen-, Wurzel- u. a. Gemüse, Pilze	4,36	(2,77)	(4,16)	4,23	4,95	4,94
tiefgefrorenes Gemüse	1,36	(1,08)	(2,01)	(1,50)	(1,18)	(1,20)
Trockengemüse, konserviertes und verarbeitetes Gemüse	4,41	4,49	(5,87)	4,33	4,32	3,76
Kartoffeln frisch, gekühlt und verarbeitet	4,23	(2,58)	(5,23)	4,51	4,14	4,45
darunter Kartoffeln frisch oder gekühlt	2,74	(1,61)	(3,28)	(2,59)	(2,69)	3,16
Chips und -sticks	0,61	(0,82)	(1,28)	(0,68)	(0,52)	/
Maniok u. ä. Wurzeln und Knollen sowie Waren daraus	0,32	(0,43)	(0,46)	(0,30)	(0,35)	(0,19)
<b>Zucker, Konfitüre, Schokolade und Süßwaren</b>	<b>17,00</b>	<b>13,65</b>	<b>20,99</b>	<b>16,24</b>	<b>17,71</b>	<b>16,66</b>
darunter						
Zucker (Rüben- und Rohrzucker)	0,64	(0,28)	(0,46)	(0,59)	(0,81)	(0,84)
Konfitüre, Marmelade, Honig u. Ä.	3,18	(3,33)	(4,01)	(3,27)	(2,54)	3,05
darunter Brotaufstrich auf Nougatbasis	0,82	(1,38)	(1,72)	(1,04)	/	/
Schokoladen und andere Schokoladenerzeugnisse	6,07	(4,79)	(8,12)	5,87	6,66	5,42
Süßwaren	4,69	(3,35)	(4,98)	(4,03)	5,33	5,17
Speiseeis (einschl. Sorbets)	2,37	(1,85)	(3,41)	(2,37)	(2,31)	(2,15)
<b>Nahrungsmittel, a. n. g. (inkl. Nahrungsmittel ohne nähere Bezeichnung)</b>	<b>10,58</b>	<b>9,99</b>	<b>14,84</b>	<b>9,98</b>	<b>10,67</b>	<b>9,06</b>
darunter						
Soßen, Würzen und Würzmittel	3,56	3,84	5,25	3,60	3,19	2,82
Speisesalz, Küchenkräuter und Gewürze	1,87	(1,47)	(1,64)	(1,90)	(1,85)	2,18

Merkmal	Ins- gesamt	Alter von ... bis ... Jahre				
		18 - 34	35 - 44	45 - 54	55 - 64	65 und älter
homogenisierte Säuglings- und Kleinkindernahrung	(0,83)	/	/	/	/	/
Fertiggerichte, a. n. g.	1,63	(1,64)	(2,02)	(1,78)	(2,07)	(1,06)
Suppen, diätetische Zubereitungen u. a. Nahrungsmittelzubereitungen	2,44	(1,56)	(2,18)	(2,41)	(3,30)	2,45
<b>Alkoholfreie Getränke</b>	<b>28,58</b>	<b>26,65</b>	<b>36,77</b>	<b>32,46</b>	<b>26,26</b>	<b>24,71</b>
Kaffee, Tee und Kakao	9,63	(6,05)	(9,23)	10,25	9,89	11,03
Röstkaffee, Kaffeepads und -kapseln	6,76	(3,21)	(5,60)	(7,74)	7,76	7,84
Kaffee-Extrakte und -Essenzen	(0,35)	/	/	/	/	/
Kaffeemittel (z. B. Getreidekaffee, Kaffeemittelmischungen)	(0,45)	/	/	/	/	(0,37)
Tee (z. B. grüner und schwarzer Tee)	(0,35)	/	/	/	/	(0,46)
teeähnliche Erzeugnisse (z. B. Früchtetees, lösliche Tees dieser Art)	1,42	(1,73)	(1,34)	(1,21)	(1,16)	(1,59)
Kakao und Kakaopulver mit Zusatz von Zucker o. a. Süßmitteln	(0,30)	/	/	/	/	/
Mineralwasser, Limonaden, Frucht- und Gemüsesäfte	<b>18,95</b>	<b>20,60</b>	<b>27,54</b>	<b>22,21</b>	<b>16,38</b>	<b>13,68</b>
darunter						
Mineralwasser	5,47	(4,51)	(6,06)	6,15	6,38	4,65
koffeinhaltige Erfrischungsgetränke mit Kohlensäure	1,39	(2,04)	(2,62)	(2,03)	(1,06)	/
andere Erfrischungsgetränke mit Kohlensäure	3,29	(3,01)	(5,12)	(4,54)	(2,96)	(2,00)
Erfrischungsgetränke ohne Kohlensäure (z. B. Limonaden)	1,06	(2,37)	(1,43)	(1,63)	/	/
Energy-Drinks	(0,28)	(0,97)	/	/	/	/
Fruchtsäfte, Fruchtnektare und Fruchtsaftgetränke	6,28	(6,15)	(10,83)	(5,69)	(4,50)	5,60
Gemüsesäfte	(0,26)	/	/	/	/	/
Säfte o. n. Bez.	0,81	/	/	/	/	/
<b>Alkoholische Getränke</b>	<b>28,51</b>	<b>(15,76)</b>	<b>(28,82)</b>	<b>32,79</b>	<b>31,11</b>	<b>30,38</b>
Spirituosen	5,39	(4,53)	(3,60)	(5,86)	(7,14)	(5,26)
Wein	9,56	(3,60)	(9,19)	(9,23)	(9,60)	12,84
darunter						
Traubenwein	7,65	(2,51)	(6,80)	(7,26)	(7,49)	10,91
Wein aus anderen Früchten	(0,30)	/	/	/	/	/
andere weinhaltige Getränke	0,96	/	/	/	/	/
Weine o. n. Bez.	(0,46)	/	/	/	/	/
Bier, auch alkoholfrei	13,56	(7,62)	(16,03)	(17,70)	14,37	12,27
<b>Tabakwaren</b>	<b>12,67</b>	<b>(16,39)</b>	<b>/</b>	<b>(18,07)</b>	<b>/</b>	<b>/</b>
darunter						
Zigaretten	(10,41)	/	/	/	/	/
anderer Tabak und Zigarettenpapier	(1,80)	/	/	/	/	/

[Inhalt](#)**12.2. Aufwendungen privater Haushalte für Nahrungsmittel, Getränke und Tabakwaren nach Alter der Haupteinkommensperson (in Prozent)**

Jahr 2018

Merkmal	Ins- gesamt	Alter von ... bis ... Jahre				
		18 - 34	35 - 44	45 - 54	55 - 64	65 und älter
<b>Haushalte (1 000)</b>	<b>2 134</b>	<b>324</b>	<b>326</b>	<b>392</b>	<b>431</b>	<b>662</b>
		<b>je Haushalt und Monat in Prozent</b>				
<b>Nahrungsmittel, Getränke und Tabakwaren</b>	<b>100</b>	<b>100</b>	<b>100</b>	<b>100</b>	<b>100</b>	<b>100</b>
Nahrungsmittel und alkoholfreie Getränke	86,2	86,0	87,2	84,8	85,2	87,5
darunter Nahrungsmittel	76,7	74,4	76,7	75,0	76,6	78,8
alkoholische Getränke, Tabakwaren	13,8	(14,0)	(12,8)	15,2	14,8	12,5
<b>Brot und Getreideerzeugnisse</b>	<b>14,1</b>	<b>14,0</b>	<b>15,6</b>	<b>13,0</b>	<b>15,1</b>	<b>13,4</b>
Reis und -zubereitungen	0,2	(0,2)	(0,3)	(0,1)	(0,1)	(0,2)
darunter Reis	0,2	(0,2)	(0,3)	(0,1)	(0,1)	(0,2)
Mehl u. a. Getreideerzeugnisse	0,2	(0,2)	(0,3)	(0,2)	(0,2)	(0,1)
darunter Weizenmehl	0,1	(0,1)	(0,1)	(0,1)	(0,1)	(0,1)
Brot und Brötchen	6,2	5,1	6,4	5,8	6,6	6,4
Brot (inkl. Brot ohne nähere Bezeichnung)	2,9	2,3	2,8	2,7	3,1	3,2
darunter						
Weißbrot (ohne Toastbrot)	0,4	(0,2)	(0,5)	(0,3)	(0,4)	(0,5)
Roggen- und Mischbrot	1,5	(1,1)	(1,4)	(1,3)	1,8	1,7
Schrot- und Vollkornbrot	0,6	(0,8)	(0,4)	(0,5)	(0,6)	(0,6)
Brötchen	3,3	2,8	3,7	3,1	3,6	3,2
andere Backwaren	4,9	3,8	4,6	4,3	6,0	5,3
darunter						
Knäckebrot	0,1	/	(0,1)	/	(0,1)	(0,1)
Toastbrot	0,3	(0,4)	(0,4)	(0,3)	(0,3)	(0,2)
Pizza, Quiches u. Ä.	0,5	(1,0)	(0,9)	(0,5)	(0,4)	(0,2)
Teigwaren und Zubereitungen aus Teigwaren	1,0	1,5	(1,4)	1,1	0,9	0,6
darunter Teigwaren (z. B. Nudeln) und Couscous	0,6	(0,9)	(0,8)	(0,6)	(0,4)	0,4
Frühstückszubereitungen	0,6	(1,2)	(1,1)	(0,4)	(0,4)	(0,2)
andere Getreideprodukte	0,6	(0,9)	(0,7)	(0,6)	(0,5)	(0,5)
<b>Fleisch und Fleischwaren</b>	<b>16,4</b>	<b>12,4</b>	<b>13,4</b>	<b>17,5</b>	<b>17,4</b>	<b>18,4</b>
darunter						
Rind- und Kalbfleisch (ohne Innereien)	1,5	(1,0)	(1,2)	(1,2)	(1,8)	(1,8)
Schweinefleisch (ohne Innereien, einschl. Hackfleisch)	1,6	(1,3)	(1,5)	(1,7)	(1,5)	1,9
Geflügelfleisch (ohne Straußenfleisch)	1,6	(1,5)	(1,3)	(1,9)	(1,8)	1,3
andere Fleischprodukte	(0,4)	/	/	/	/	/
Innereien u. a. Schlachtnebenprodukte	(0,2)	/	/	/	(0,4)	(0,2)
getrocknete, gesalzene, geräucherte u. a. Fleisch- und Wurstwaren	8,2	6,6	6,9	8,8	8,6	9,1
getrocknete, gesalzene, geräucherte Fleisch- und Wurstwaren (z. B. Salami, Speck, Schinken)	3,7	3,1	3,3	3,9	3,7	3,9
andere Wurstwaren (auch Wurstkonserven)	4,2	3,3	3,3	4,6	4,6	4,7
Wurst o. n. Bez.	(0,3)	/	/	/	/	(0,5)
anderes konserviertes oder verarbeitetes Fleisch und Zubereitungen aus Fleisch	2,2	(1,6)	(1,9)	2,4	2,3	2,5
Fleisch, Fleischwaren (ohne Wurst) o. n. Bez.	0,6	/	(0,5)	(0,6)	(0,4)	(0,8)
<b>Fisch, Fischwaren und Meeresfrüchte</b>	<b>2,6</b>	<b>(1,9)</b>	<b>(2,2)</b>	<b>2,8</b>	<b>2,6</b>	<b>3,1</b>
Fische (auch lebend) und Fischfilets (nicht paniert)	0,9	(0,6)	(0,8)	(1,0)	(0,9)	(1,0)
Krusten-, Krebs- u. a. Meeresfrüchte, frisch, gekühlt oder tiefgefroren	(0,1)	/	/	/	/	/
Fische u. a. Meeresfrüchte, getrocknet, geräuchert, gesalzen	0,4	/	/	(0,4)	(0,4)	(0,5)
Konserven u. a. Zubereitungen von Fisch u. a. Meeresfrüchten	1,2	(0,9)	(1,1)	(1,2)	1,2	1,5
<b>Molkereiprodukte und Eier</b>	<b>12,3</b>	<b>14,0</b>	<b>14,2</b>	<b>12,7</b>	<b>10,9</b>	<b>11,2</b>
Milch (ohne Sojamilch)	1,6	1,7	(2,2)	1,7	1,4	1,3
Dauermilch (z. B. Kondensmilch, Milchpulver)	0,3	/	(0,2)	(0,3)	(0,4)	0,4
Joghurt, Kefir und Trinkjoghurt (auch mit Zusätzen)	1,5	1,7	1,6	1,6	1,4	1,3
Käse und Quark	6,1	7,3	6,5	6,4	5,6	5,6
Käse	4,1	4,5	4,3	4,5	3,7	4,0
Friskäse und -zubereitungen, Quark	1,4	2,1	1,6	1,3	1,3	1,1
Käse, be- und verarbeitet (z. B. Backcamembert)	0,3	(0,6)	(0,4)	(0,2)	(0,3)	(0,3)
Käse o. n. Bez.	(0,2)	/	/	/	/	(0,2)

Merkmal	Ins- gesamt	Alter von ... bis ... Jahre					65 und älter
		18 - 34	35 - 44	45 - 54	55 - 64		
andere Milchprodukte	1,4	1,7	2,2	1,3	0,9	1,1	
darunter Sahne (auch Schlagrahm), saure Sahne	0,4	(0,5)	(0,5)	(0,3)	(0,4)	0,4	
Eier und Eierzeugnisse	1,4	(1,4)	1,5	1,5	1,3	1,4	
darunter Eier, frisch	1,3	(1,2)	1,4	1,3	1,1	1,3	
<b>Speisefette und Speiseöle</b>	<b>3,2</b>	<b>2,3</b>	<b>2,7</b>	<b>3,0</b>	<b>3,3</b>	<b>4,0</b>	
darunter							
Butter	2,3	(1,4)	(1,9)	2,1	2,3	2,9	
Margarine u. a. pflanzliche Fette (ohne Öle)	0,4	(0,3)	(0,3)	(0,4)	(0,4)	0,5	
Olivenöl	0,2	/	/	/	(0,2)	/	
andere Speiseöle pflanzlichen Ursprungs (ohne Olivenöl)	0,3	(0,2)	(0,2)	(0,2)	(0,3)	(0,3)	
andere Speisefette tierischen Ursprungs	(0,1)	/	/	/	/	(0,1)	
<b>Obst</b>	<b>9,3</b>	<b>9,2</b>	<b>8,7</b>	<b>9,0</b>	<b>9,0</b>	<b>10,1</b>	
darunter							
Obst, frisch oder gekühlt	7,5	7,5	6,8	7,3	7,1	8,2	
Zitrusfrüchte	1,1	(0,8)	(0,9)	(1,0)	(1,1)	1,3	
Orangen, Mandarinen und Clementinen	0,8	(0,6)	(0,6)	(0,7)	(0,8)	(1,0)	
Pampelmusen und Grapefruits	(0,1)	/	/	(0,1)	/	(0,1)	
Zitronen u. a. Zitrusfrüchte, (z. B. Limetten)	0,2	(0,2)	(0,1)	(0,2)	(0,2)	(0,2)	
Bananen	0,6	(0,9)	(0,7)	(0,6)	0,7	0,5	
Äpfel	1,4	(1,3)	(1,2)	(1,0)	(1,3)	1,9	
Birnen	0,3	(0,3)	(0,3)	(0,3)	(0,1)	(0,3)	
Stein- u. a. Kernobst	1,0	(0,9)	(0,6)	(1,2)	(1,0)	(1,1)	
Beeren und Weintrauben	2,0	(1,8)	(1,9)	(2,0)	1,9	2,4	
Erdbeeren	0,6	(0,4)	(0,4)	(0,8)	(0,6)	(0,8)	
Weintrauben	0,7	(0,6)	(0,7)	(0,5)	(0,7)	(0,8)	
andere Beeren	0,7	(0,8)	(0,8)	(0,7)	(0,6)	(0,8)	
andere Früchte, z. B. Datteln, Feigen, Mango, Papaya, Mangostan, Guaven, Kiwis, Ananas, Melonen	1,1	(1,4)	(1,3)	(1,3)	(1,0)	0,8	
tiefgefrorenes Obst	(0,1)	/	/	/	/	/	
Trockenobst, Obstschalen, Obstkerne, Nüsse und essbare Samen	1,1	(0,9)	(1,1)	(1,1)	(1,4)	1,2	
Obstkonserven, diätetische Zubereitungen und Küchenzutaten, auf Obst basierend	0,5	(0,6)	(0,6)	(0,5)	(0,5)	0,6	
<b>Gemüse, Kartoffeln</b>	<b>9,5</b>	<b>10,3</b>	<b>9,6</b>	<b>9,2</b>	<b>9,1</b>	<b>9,7</b>	
darunter							
Gemüse, frisch oder gekühlt (ohne Kartoffeln, Maniok u. ä.)							
Wurzeln und Knollen)	5,8	6,2	5,4	5,8	5,5	6,1	
Blatt- und Stielgemüse, z. B. Salat	0,8	(1,2)	(0,8)	0,9	0,7	0,7	
Speisekohl	0,5	(0,4)	(0,3)	(0,5)	(0,4)	0,6	
darunter Blumenkohl	0,1	/	/	(0,1)	/	(0,2)	
Tomaten, Paprika, Gurken u. a. Fruchtgemüse	3,0	3,4	3,1	3,1	2,8	3,0	
Tomaten	1,5	(1,5)	(1,4)	1,5	1,4	1,5	
Paprika	0,6	(0,8)	(0,7)	(0,6)	(0,5)	0,6	
Gurken	0,7	(0,7)	(0,8)	(0,8)	0,6	0,7	
anderes Fruchtgemüse (z. B. Auberginen, Kürbisse, Zucchini)	0,3	(0,4)	(0,2)	(0,3)	(0,3)	(0,2)	
Knollen-, Wurzel- u. a. Gemüse, Pilze	1,5	(1,2)	(1,2)	1,3	1,6	1,7	
tiefgefrorenes Gemüse	0,5	(0,5)	(0,6)	(0,4)	(0,4)	(0,4)	
Trockengemüse, konserviertes und verarbeitetes Gemüse	1,5	2,0	(1,7)	1,3	1,4	1,3	
Kartoffeln frisch, gekühlt und verarbeitet	1,4	(1,1)	(1,5)	1,4	1,4	1,6	
darunter Kartoffeln frisch oder gekühlt	0,9	(0,7)	(0,9)	(0,8)	(0,9)	1,1	
Chips und -sticks	0,2	(0,4)	(0,4)	(0,2)	(0,2)	/	
Maniok u. ä. Wurzeln und Knollen sowie Waren daraus	0,1	(0,2)	(0,1)	(0,1)	(0,1)	(0,1)	
<b>Zucker, Konfitüre, Schokolade und Süßwaren</b>	<b>5,7</b>	<b>6,0</b>	<b>6,0</b>	<b>4,9</b>	<b>5,8</b>	<b>5,9</b>	
darunter							
Zucker (Rüben- und Rohrzucker)	0,2	(0,1)	(0,1)	(0,2)	(0,3)	(0,3)	
Konfitüre, Marmelade, Honig u. Ä.	1,1	(1,5)	(1,1)	(1,0)	(0,8)	1,1	
darunter Brotaufstrich auf Nougatbasis	0,3	(0,6)	(0,5)	(0,3)	/	/	
Schokoladen und andere Schokoladenerzeugnisse	2,0	(2,1)	(2,3)	1,8	2,2	1,9	
Süßwaren	1,6	(1,5)	(1,4)	(1,2)	1,7	1,8	
Speiseeis (einschl. Sorbets)	0,8	(0,8)	(1,0)	(0,7)	(0,8)	(0,8)	
<b>Nahrungsmittel, a. n. g. (inkl. Nahrungsmittel ohne nähere Bezeichnung)</b>	<b>3,5</b>	<b>4,4</b>	<b>4,2</b>	<b>3,0</b>	<b>3,5</b>	<b>3,2</b>	
darunter							
Soßen, Würzen und Würzmittel	1,2	1,7	1,5	1,1	1,0	1,0	
Speisesalz, Küchenkräuter und Gewürze	0,6	(0,6)	(0,5)	(0,6)	(0,6)	0,8	



Merkmal	Ins- gesamt	Alter von ... bis ... Jahre				
		18 - 34	35 - 44	45 - 54	55 - 64	65 und älter
homogenisierte Säuglings- und Kleinkindernahrung	(0,3)	/	/	/	/	/
Fertiggerichte, a. n. g.	0,5	(0,7)	(0,6)	(0,5)	(0,7)	(0,4)
Suppen, diätetische Zubereitungen u. a. Nahrungsmittelzubereitungen	0,8	(0,7)	(0,6)	(0,7)	(1,1)	0,9
<b>Alkoholfreie Getränke</b>	<b>9,5</b>	<b>11,6</b>	<b>10,5</b>	<b>9,7</b>	<b>8,6</b>	<b>8,7</b>
Kaffee, Tee und Kakao	3,2	(2,6)	(2,6)	3,1	3,2	3,9
Röstkaffee, Kaffeepads und -kapseln	2,3	(1,4)	(1,6)	(2,3)	2,5	2,8
Kaffee-Extrakte und -Essenzen	(0,1)	/	/	/	/	/
Kaffeemittel (z. B. Getreidekaffee, Kaffeemittelmischungen)	(0,1)	/	/	/	/	(0,1)
Tee (z. B. grüner und schwarzer Tee)	(0,1)	/	/	/	/	(0,2)
teeähnliche Erzeugnisse (z. B. Früchtetees, lösliche Tees dieser Art)	0,5	(0,8)	(0,4)	(0,4)	(0,4)	(0,6)
Kakao und Kakaopulver mit Zusatz von Zucker o. a. Süßmitteln	(0,1)	/	/	/	/	/
Mineralwasser, Limonaden, Frucht- und Gemüsesäfte	6,3	9,0	7,9	6,7	5,4	4,8
darunter						
Mineralwasser	1,8	(2,0)	(1,7)	1,8	2,1	1,6
koffeinhaltige Erfrischungsgetränke mit Kohlensäure	0,5	(0,9)	(0,7)	(0,6)	(0,3)	/
andere Erfrischungsgetränke mit Kohlensäure	1,1	(1,3)	(1,5)	(1,4)	(1,0)	(0,7)
Erfrischungsgetränke ohne Kohlensäure (z. B. Limonaden)	0,4	(1,0)	(0,4)	(0,5)	/	/
Energy-Drinks	(0,1)	(0,4)	/	/	/	/
Fruchtsäfte, Fruchtnektare und Fruchtsaftgetränke	2,1	(2,7)	(3,1)	(1,7)	(1,5)	2,0
Gemüsesäfte	(0,1)	/	/	/	/	/
Säfte o. n. Bez.	0,3	/	/	/	/	/
<b>Alkoholische Getränke</b>	<b>9,5</b>	<b>(6,9)</b>	<b>(8,3)</b>	<b>9,8</b>	<b>10,2</b>	<b>10,7</b>
Spirituosen	1,8	(2,0)	(1,0)	(1,8)	(2,3)	(1,9)
Wein	3,2	(1,6)	(2,6)	(2,8)	(3,1)	4,5
darunter						
Traubenwein	2,6	(1,1)	(1,9)	(2,2)	(2,5)	3,8
Wein aus anderen Früchten	(0,1)	/	/	/	/	/
andere weinhaltige Getränke	0,3	/	/	/	/	/
Weine o. n. Bez.	(0,2)	/	/	/	/	/
Bier, auch alkoholfrei	4,5	(3,3)	(4,6)	(5,3)	4,7	4,3
<b>Tabakwaren</b>	<b>4,2</b>	<b>(7,1)</b>	<b>/</b>	<b>(5,4)</b>	<b>/</b>	<b>/</b>
darunter						
Zigaretten	(3,5)	/	/	/	/	/
anderer Tabak und Zigarettenpapier	(0,6)	/	/	/	/	/

[Inhalt](#)**13.1. Aufwendungen privater Haushalte für Nahrungsmittel, Getränke und Tabakwaren nach Haushaltstyp (in €)**

Jahr 2018

Merkmal	Insge- samt	Darunter						Sonstige Haus- halte <sup>2)</sup>
		Allein- lebende	davon		Paare	davon		
			Männer	Frauen		ohne Kind(ern) <sup>1)</sup>	mit	
<b>Haushalte (1 000)</b>	<b>2 134</b>	<b>942</b>	<b>(329)</b>	<b>613</b>	<b>952</b>	<b>679</b>	<b>273</b>	<b>(168)</b>
<b>je Haushalt und Monat in €</b>								
<b>Nahrungsmittel, Getränke und Tabakwaren</b>	<b>299,27</b>	<b>179,44</b>	<b>(173,20)</b>	<b>182,79</b>	<b>399,63</b>	<b>378,61</b>	<b>451,90</b>	<b>(433,75)</b>
Nahrungsmittel und alkoholfreie Getränke	258,09	153,84	(139,85)	161,35	343,57	321,35	398,81	(378,34)
darunter Nahrungsmittel	229,51	137,52	(122,69)	145,49	305,88	287,92	350,53	(329,92)
alkoholische Getränke, Tabakwaren	41,18	25,60	(33,35)	21,44	56,06	57,26	(53,09)	(55,41)
<b>Brot und Getreideerzeugnisse</b>	<b>42,21</b>	<b>25,17</b>	<b>(22,82)</b>	<b>26,44</b>	<b>56,55</b>	<b>51,69</b>	<b>68,63</b>	<b>(57,91)</b>
Reis und -zubereitungen	0,54	(0,36)	/	(0,36)	0,64	(0,51)	(0,96)	(1,02)
darunter Reis	0,54	(0,35)	/	(0,36)	0,64	(0,51)	(0,96)	(1,02)
Mehl u. a. Getreideerzeugnisse	0,54	(0,26)	/	(0,38)	0,78	(0,69)	(1,01)	(0,86)
darunter Weizenmehl	0,21	(0,06)	/	/	0,29	(0,24)	(0,44)	(0,62)
Brot und Brötchen	18,50	10,86	(11,79)	10,37	25,69	24,03	29,81	(22,98)
Brot (inkl. Brot ohne nähere Bezeichnung)	8,65	5,79	(7,19)	5,04	11,45	11,09	12,35	(10,70)
darunter								
Weißbrot (ohne Toastbrot)	1,20	(0,66)	(0,61)	(0,69)	1,74	1,70	(1,83)	(1,42)
Roggen- und Mischbrot	4,51	3,12	(3,49)	(2,92)	5,92	5,94	(5,89)	(5,43)
Schrot- und Vollkornbrot	1,66	(1,26)	(1,84)	(0,95)	2,10	2,12	(2,02)	(1,87)
Brötchen	9,85	5,07	(4,60)	5,33	14,24	12,94	17,46	(12,27)
andere Backwaren	14,74	9,08	(5,92)	10,77	19,61	19,53	19,82	(20,10)
darunter								
Knäckebrot	0,31	(0,23)	/	(0,24)	(0,41)	(0,38)	(0,49)	/
Toastbrot	0,88	(0,55)	(0,52)	(0,57)	1,15	0,94	(1,68)	(1,09)
Pizza, Quiches u. Ä.	1,48	(1,06)	(1,50)	(0,82)	1,41	(0,98)	(2,48)	(3,49)
Teigwaren und Zubereitungen aus Teigwaren	2,98	1,68	(1,70)	(1,66)	3,87	2,82	(6,45)	(4,88)
darunter Teigwaren (z. B. Nudeln) und Couscous	1,65	0,94	(0,93)	(0,95)	2,21	1,69	(3,49)	(2,41)
Frühstückszubereitungen	1,68	(0,83)	/	(0,89)	2,14	1,18	(4,53)	(2,93)
andere Getreideprodukte	1,76	(1,05)	/	(1,18)	2,42	1,96	(3,57)	(1,66)
<b>Fleisch und Fleischwaren</b>	<b>49,08</b>	<b>25,86</b>	<b>(29,17)</b>	<b>24,08</b>	<b>69,71</b>	<b>70,24</b>	<b>68,41</b>	<b>(70,72)</b>
darunter								
Rind- und Kalbfleisch (ohne Innereien)	4,46	(3,05)	(4,50)	(2,27)	5,45	5,52	(5,26)	(7,11)
Schweinefleisch (ohne Innereien, einschl. Hackfleisch)	4,93	2,37	(2,63)	(2,24)	7,39	7,60	(6,86)	(6,27)
Geflügelfleisch (ohne Straußenfleisch)	4,65	(2,23)	(2,43)	(2,13)	6,15	5,95	(6,63)	(9,73)
andere Fleischprodukte	(1,29)	/	/	/	(1,80)	(2,29)	/	/
Innereien u. a. Schlachtnebenprodukte	(0,53)	/	/	/	(0,72)	(0,84)	/	/
getrocknete, gesalzene, geräucherte u. a. Fleisch- und Wurstwaren	24,57	12,79	(13,38)	12,47	35,88	35,44	36,96	(31,30)
getrocknete, gesalzene, geräucherte Fleisch- und Wurstwaren (z. B. Salami, Speck, Schinken)	10,94	5,32	(5,59)	5,17	16,30	16,24	16,46	(14,29)
andere Wurstwaren (auch Wurstkonserven)	12,64	6,69	(6,80)	6,63	18,33	17,87	19,47	(16,14)
Wurst o. n. Bez.	(0,98)	/	/	/	(1,24)	(1,33)	/	/
anderes konserviertes oder verarbeitetes Fleisch und Zubereitungen aus Fleisch	6,65	3,33	(3,93)	(3,00)	9,75	9,98	(9,17)	(8,91)
Fleisch, Fleischwaren (ohne Wurst) o. n. Bez.	1,68	(0,87)	/	/	2,27	(2,32)	(2,15)	(3,13)
<b>Fisch, Fischwaren und Meeresfrüchte</b>	<b>7,91</b>	<b>4,72</b>	<b>(5,22)</b>	<b>4,45</b>	<b>10,77</b>	<b>10,25</b>	<b>(12,04)</b>	<b>(11,29)</b>
Fische (auch lebend) und Fischfilets (nicht paniert)	2,69	(1,45)	/	(1,53)	3,83	3,71	(4,13)	(3,57)
Krusten-, Krebs- u. a. Meeresfrüchte, frisch, gekühlt oder tiefgefroren	(0,31)	/	/	/	(0,36)	/	/	/
Fische u. a. Meeresfrüchte, getrocknet, geräuchert, gesalzen	1,23	(0,94)	/	(0,98)	1,53	(1,54)	(1,50)	/
Konserven u. a. Zubereitungen von Fisch u. a. Meeresfrüchten	3,67	2,11	(2,85)	(1,71)	5,05	4,67	(5,99)	(5,51)
<b>Molkereiprodukte und Eier</b>	<b>36,82</b>	<b>21,36</b>	<b>(18,78)</b>	<b>22,74</b>	<b>49,31</b>	<b>43,25</b>	<b>64,38</b>	<b>(55,14)</b>
Milch (ohne Sojamilch)	4,88	2,42	(2,30)	2,48	6,47	4,99	(10,16)	(9,96)
Dauermilch (z. B. Kondensmilch, Milchpulver)	0,89	(0,53)	/	(0,59)	1,23	1,42	(0,77)	(1,25)
Joghurt, Kefir und Trinkjoghurt (auch mit Zusätzen)	4,45	2,63	(2,13)	2,90	5,76	4,87	7,98	(6,99)
Käse und Quark	18,32	10,78	(9,23)	11,62	24,93	22,60	30,72	(25,19)
Käse	12,41	7,30	(6,50)	7,74	16,93	15,59	20,26	(16,59)

Merkmal	Insgesamt	Darunter						Sonstige Haushalte <sup>2)</sup>
		Alleinlebende	davon		Paare	davon		
			Männer	Frauen		ohne Kind(ern) <sup>1)</sup>	mit Kind(ern) <sup>1)</sup>	
Frischkäse und -zubereitungen, Quark	4,17	2,48	(1,90)	2,80	5,78	4,98	7,78	(5,36)
Käse, be- und verarbeitet (z. B. Backcamembert)	1,00	(0,54)	/	(0,57)	1,29	(1,21)	(1,51)	(2,21)
Käse o. n. Bez.	(0,74)	(0,46)	/	/	(0,92)	(0,82)	/	/
andere Milchprodukte	4,09	2,58	(2,26)	2,75	5,30	3,90	8,76	(5,39)
darunter Sahne (auch Schlagrahm), saure Sahne	1,22	(0,70)	(0,43)	(0,85)	1,70	1,36	(2,56)	(1,55)
Eier und Eierzeugnisse	4,19	2,41	(2,41)	2,41	5,62	5,47	(5,98)	(6,36)
darunter Eier, frisch	3,80	2,18	(2,14)	2,20	5,17	5,00	(5,59)	(5,64)
<b>Speisefette und Speiseöle</b>	<b>9,57</b>	<b>5,70</b>	<b>(4,86)</b>	<b>6,15</b>	<b>12,97</b>	<b>13,26</b>	<b>12,23</b>	<b>(13,70)</b>
darunter								
Butter	6,77	3,68	(3,06)	4,01	9,42	9,59	(9,02)	(10,17)
Margarine u. a. pflanzliche Fette (ohne Öle)	1,15	(0,76)	(0,85)	(0,72)	1,47	1,53	(1,31)	(1,81)
Olivenöl	0,71	(0,63)	/	/	(0,77)	(0,69)	/	/
andere Speiseöle pflanzlichen Ursprungs (ohne Olivenöl)	0,75	(0,50)	/	(0,65)	1,05	1,14	(0,83)	/
andere Speisefette tierischen Ursprungs	(0,18)	/	/	/	(0,24)	(0,30)	/	/
<b>Obst</b>	<b>27,82</b>	<b>17,60</b>	<b>(11,88)</b>	<b>20,68</b>	<b>34,72</b>	<b>32,30</b>	<b>40,72</b>	<b>(45,89)</b>
darunter								
Obst, frisch oder gekühlt	22,37	13,88	(8,98)	16,52	27,90	26,15	32,25	(38,08)
Zitrusfrüchte	3,25	2,24	(2,02)	(2,36)	4,30	4,51	(3,78)	(2,95)
Orangen, Mandarinen und Clementinen	2,32	(1,59)	(1,70)	(1,53)	3,10	3,29	(2,63)	(1,78)
Pampelmusen und Grapefruits	(0,32)	/	/	/	(0,41)	(0,39)	/	/
Zitronen u. a. Zitrusfrüchte, (z. B. Limetten)	0,61	(0,45)	/	(0,56)	0,79	(0,83)	(0,70)	/
Bananen	1,90	1,21	(1,10)	(1,27)	2,50	2,05	(3,62)	(2,28)
Äpfel	4,13	2,30	(1,77)	(2,58)	4,57	4,18	(5,54)	(12,17)
Birnen	0,76	(0,45)	/	(0,51)	1,01	(0,84)	(1,45)	/
Stein- u. a. Kernobst	2,95	(1,87)	/	(2,37)	3,53	3,70	(3,09)	(6,43)
Beeren und Weintrauben	6,12	4,12	(1,79)	5,38	7,52	7,16	(8,42)	(7,91)
Erdbeeren	1,87	(1,36)	/	(1,99)	2,30	(2,25)	(2,43)	/
Weintrauben	2,08	(1,31)	(1,15)	(1,40)	2,58	2,54	(2,70)	(2,90)
andere Beeren	2,18	(1,45)	/	(2,00)	2,64	2,37	(3,30)	(2,94)
andere Früchte, z. B. Datteln, Feigen, Mango, Papaya, Mangostan, Guaven, Kiwis, Ananas, Melonen	3,26	1,69	(1,03)	(2,04)	4,47	3,71	(6,35)	(5,38)
tiefgefrorenes Obst	(0,32)	/	/	/	(0,35)	/	/	/
Trockenobst, Obstschalen, Obstkerne, Nüsse und essbare Samen	3,44	2,64	(2,11)	(2,92)	4,09	3,82	(4,76)	(5,06)
Obstkonserven, diätetische Zubereitungen und Küchenzutaten, auf Obst basierend	1,61	(0,79)	(0,59)	(0,90)	2,30	1,96	(3,15)	(2,12)
<b>Gemüse, Kartoffeln</b>	<b>28,52</b>	<b>19,15</b>	<b>(15,00)</b>	<b>21,38</b>	<b>36,75</b>	<b>35,14</b>	<b>40,76</b>	<b>(37,36)</b>
darunter								
Gemüse, frisch oder gekühlt (ohne Kartoffeln, Maniok u. ä. Wurzeln und Knollen)	17,31	11,97	(8,30)	13,93	22,68	22,12	24,09	(20,00)
Blatt- und Stielgemüse, z. B. Salat	2,44	1,84	(1,26)	2,15	3,09	2,99	(3,33)	(2,64)
Speisekohl	1,41	0,88	(0,40)	(1,13)	1,93	2,06	(1,61)	(1,68)
darunter Blumenkohl	0,34	(0,22)	/	/	(0,46)	(0,46)	(0,45)	/
Tomaten, Paprika, Gurken u. a. Fruchtgemüse	9,10	6,04	(4,70)	6,76	12,13	11,58	13,52	(10,60)
Tomaten	4,39	2,80	(2,51)	2,96	5,83	5,77	(6,00)	(5,63)
Paprika	1,82	1,31	(1,23)	(1,36)	2,39	2,17	(2,94)	(1,79)
Gurken	2,12	1,36	(0,67)	1,73	2,93	2,66	(3,59)	(2,23)
anderes Fruchtgemüse (z. B. Auberginen, Kürbisse, Zucchini)	0,77	(0,56)	/	(0,71)	0,98	0,98	(0,99)	(0,94)
Knollen-, Wurzel- u. a. Gemüse, Pilze	4,36	3,21	(1,93)	3,90	5,53	5,49	(5,62)	(5,07)
tiefgefrorenes Gemüse	1,36	(0,86)	(0,78)	(0,91)	1,65	1,47	(2,11)	(1,77)
Trockengemüse, konserviertes und verarbeitetes Gemüse	4,41	2,91	(3,20)	2,75	5,51	5,11	(6,51)	(7,00)
Kartoffeln frisch, gekühlt und verarbeitet	4,23	2,59	(2,04)	2,88	5,53	5,26	(6,20)	(6,40)
darunter Kartoffeln frisch oder gekühlt	2,74	1,68	(1,28)	(1,89)	3,62	3,71	(3,39)	(3,81)
Chips und -sticks	0,61	(0,52)	/	(0,50)	(0,62)	(0,39)	(1,19)	/
Maniok u. ä. Wurzeln und Knollen sowie Waren daraus	0,32	(0,28)	/	(0,37)	(0,31)	(0,25)	(0,48)	/
<b>Zucker, Konfitüre, Schokolade und Süßwaren</b>	<b>17,00</b>	<b>11,11</b>	<b>(8,35)</b>	<b>12,60</b>	<b>21,64</b>	<b>20,23</b>	<b>25,15</b>	<b>(22,48)</b>
darunter								
Zucker (Rüben- und Rohrzucker)	0,64	(0,43)	/	(0,58)	0,89	0,96	(0,70)	(0,70)
Konfitüre, Marmelade, Honig u. Ä.	3,18	1,75	(1,84)	(1,70)	4,21	3,71	(5,45)	(4,07)
darunter Brotaufstrich auf Nougatbasis	0,82	/	/	/	1,22	(0,66)	(2,61)	/
Schokoladen und andere Schokoladenerzeugnisse	6,07	4,22	(3,57)	4,58	7,65	6,81	(9,72)	(8,39)
Süßwaren	4,69	2,88	(1,45)	3,65	6,26	6,34	(6,08)	(5,24)

Merkmal	Insgesamt	Darunter						Sonstige Haushalte <sup>2)</sup>
		Alleinlebende	davon		Paare	davon		
			Männer	Frauen		ohne Kind(ern) <sup>1)</sup>	mit Kind(ern) <sup>1)</sup>	
Speiseeis (einschl. Sorbets)	2,37	(1,79)	/	(2,08)	2,56	2,32	(3,15)	(4,04)
<b>Nahrungsmittel, a. n. g. (inkl. Nahrungsmittel ohne nähere Bezeichnung)</b>	<b>10,58</b>	<b>6,85</b>	<b>(6,62)</b>	<b>6,97</b>	<b>13,47</b>	<b>11,56</b>	<b>18,21</b>	<b>(15,44)</b>
darunter								
Soßen, Würzen und Würzmittel	3,56	1,95	(1,94)	1,96	4,97	4,30	(6,66)	(4,86)
Speisesalz, Küchenkräuter und Gewürze	1,87	1,20	(0,72)	(1,46)	2,52	2,60	(2,33)	(2,03)
homogenisierte Säuglings- und Kleinkindernahrung	(0,83)	/	-	/	(1,50)	/	/	/
Fertiggerichte, a. n. g.	1,63	(1,48)	(1,79)	(1,31)	1,59	(1,44)	(1,96)	(2,69)
Suppen, diätetische Zubereitungen u. a. Nahrungsmittelzubereitungen	2,44	1,85	(1,46)	(2,06)	2,77	2,90	(2,45)	(4,27)
<b>Alkoholfreie Getränke</b>	<b>28,58</b>	<b>16,31</b>	<b>(17,16)</b>	<b>15,85</b>	<b>37,69</b>	<b>33,43</b>	<b>48,29</b>	<b>(48,42)</b>
Kaffee, Tee und Kakao	9,63	5,60	(5,08)	5,88	13,56	14,17	(12,05)	(12,03)
Röstkaffee, Kaffeepads und -kapseln	6,76	3,98	(3,77)	(4,09)	9,64	10,34	(7,92)	(8,25)
Kaffee-Extrakte und -Essenzen	(0,35)	/	/	/	(0,47)	/	/	/
Kaffeemittel (z. B. Getreidekaffee, Kaffeemittelmischungen)	(0,45)	/	/	/	(0,59)	(0,52)	/	/
Tee (z. B. grüner und schwarzer Tee)	(0,35)	/	/	/	(0,44)	(0,46)	/	/
teeähnliche Erzeugnisse (z. B. Früchtetees, lösliche Tees dieser Art)	1,42	(0,76)	/	(0,80)	1,99	2,00	(1,95)	(1,69)
Kakao und Kakaopulver mit Zusatz von Zucker o. a. Süßmitteln	(0,30)	/	/	/	(0,44)	(0,32)	/	/
Mineralwasser, Limonaden, Frucht- und Gemüsesäfte	18,95	10,72	(12,09)	9,98	24,13	19,26	36,24	(36,38)
darunter								
Mineralwasser	5,47	3,51	(3,65)	3,44	6,61	6,50	(6,88)	(10,05)
koffeinhaltige Erfrischungsgetränke mit Kohlensäure	1,39	(0,75)	/	/	1,73	(1,08)	(3,35)	(3,33)
andere Erfrischungsgetränke mit Kohlensäure	3,29	(1,82)	(1,92)	(1,76)	4,25	2,95	(7,48)	(6,37)
Erfrischungsgetränke ohne Kohlensäure (z. B. Limonaden)	1,06	/	/	/	(1,37)	(0,65)	(3,15)	/
Energy-Drinks	(0,28)	/	/	/	(0,28)	/	/	/
Fruchtsäfte, Fruchtnektare und Fruchtsaftgetränke	6,28	3,21	(3,06)	(3,30)	8,46	6,62	(13,03)	(11,56)
Gemüsesäfte	(0,26)	/	/	/	(0,31)	(0,32)	/	/
Säfte o. n. Bez.	0,81	/	/	/	(1,06)	(0,84)	/	/
<b>Alkoholische Getränke</b>	<b>28,51</b>	<b>16,50</b>	<b>(23,95)</b>	<b>12,49</b>	<b>39,64</b>	<b>40,81</b>	<b>(36,73)</b>	<b>(41,00)</b>
Spirituosen	5,39	(3,80)	(5,88)	(2,68)	6,72	8,14	/	(8,66)
Wein	9,56	6,43	(6,48)	(6,40)	12,16	13,36	(9,19)	(14,58)
darunter								
Traubenwein	7,65	4,80	(4,41)	(5,02)	10,13	11,45	(6,88)	(11,36)
Wein aus anderen Früchten	(0,30)	/	/	/	/	/	/	/
andere weinhaltige Getränke	0,96	(0,65)	/	(0,60)	(0,98)	(0,83)	/	/
Weine o. n. Bez.	(0,46)	/	/	/	/	/	/	/
Bier, auch alkoholfrei	13,56	6,27	(11,59)	(3,41)	20,76	19,31	(24,38)	(17,76)
<b>Tabakwaren</b>	<b>12,67</b>	<b>(9,10)</b>	<b>/</b>	<b>/</b>	<b>(16,42)</b>	<b>(16,45)</b>	<b>/</b>	<b>/</b>
darunter								
Zigaretten	(10,41)	(6,69)	/	/	(14,31)	(14,85)	/	/
anderer Tabak und Zigarettenpapier	(1,80)	/	/	/	/	/	/	/

1) Ledige(s) Kind(er) unter 18 Jahren der Haupteinkommensperson oder des Ehe- bzw. Lebenspartners.

2) U. a. Haushalte mit Kind(ern) über 18 Jahren, "Mehrgenerationenhaushalte", Wohngemeinschaften.

[Inhalt](#)**13.2. Aufwendungen privater Haushalte für Nahrungsmittel, Getränke und Tabakwaren nach Haushaltstyp (in €)**

Jahr 2018

Merkmal	Insgesamt	Darunter						Sonstige Haushalte <sup>2)</sup>
		Alleinlebende	davon		Paare	davon		
			Männer	Frauen		ohne Kind(ern) <sup>1)</sup>	mit Kind(ern) <sup>1)</sup>	
<b>Haushalte (1 000)</b>	<b>2 134</b>	<b>942</b>	<b>(329)</b>	<b>613</b>	<b>952</b>	<b>679</b>	<b>273</b>	<b>(168)</b>
<b>je Haushalt und Monat in Prozent</b>								
<b>Nahrungsmittel, Getränke und Tabakwaren</b>	<b>100</b>	<b>100</b>	<b>100</b>	<b>100</b>	<b>100</b>	<b>100</b>	<b>100</b>	<b>100</b>
Nahrungsmittel und alkoholfreie Getränke	86,2	85,7	(80,7)	88,3	86,0	84,9	88,3	(87,2)
darunter Nahrungsmittel	76,7	76,6	(70,8)	79,6	76,5	76,0	77,6	(76,1)
alkoholische Getränke, Tabakwaren	13,8	14,3	(19,3)	11,7	14,0	15,1	(11,7)	(12,8)
<b>Brot und Getreideerzeugnisse</b>	<b>14,1</b>	<b>14,0</b>	<b>(13,2)</b>	<b>14,5</b>	<b>14,2</b>	<b>13,7</b>	<b>15,2</b>	<b>(13,4)</b>
Reis und -zubereitungen	0,2	(0,2)	/	(0,2)	0,2	(0,1)	(0,2)	(0,2)
darunter Reis	0,2	(0,2)	/	(0,2)	0,2	(0,1)	(0,2)	(0,2)
Mehl u. a. Getreideerzeugnisse	0,2	(0,1)	/	(0,2)	0,2	(0,2)	(0,2)	(0,2)
darunter Weizenmehl	0,1	(0,0)	/	/	0,1	(0,1)	(0,1)	(0,1)
Brot und Brötchen	6,2	6,1	(6,8)	5,7	6,4	6,3	6,6	(5,3)
Brot (inkl. Brot ohne nähere Bezeichnung)	2,9	3,2	(4,2)	2,8	2,9	2,9	2,7	(2,5)
darunter								
Weißbrot (ohne Toastbrot)	0,4	(0,4)	(0,4)	(0,4)	0,4	0,4	(0,4)	(0,3)
Roggen- und Mischbrot	1,5	1,7	(2,0)	(1,6)	1,5	1,6	(1,3)	(1,3)
Schrot- und Vollkornbrot	0,6	(0,7)	(1,1)	(0,5)	0,5	0,6	(0,4)	(0,4)
Brötchen	3,3	2,8	(2,7)	2,9	3,6	3,4	3,9	(2,8)
andere Backwaren	4,9	5,1	(3,4)	5,9	4,9	5,2	4,4	(4,6)
darunter								
Knäckebrot	0,1	(0,1)	/	(0,1)	(0,1)	(0,1)	(0,1)	/
Toastbrot	0,3	(0,3)	(0,3)	(0,3)	0,3	0,2	(0,4)	(0,3)
Pizza, Quiches u. Ä.	0,5	(0,6)	(0,9)	(0,4)	0,4	(0,3)	(0,5)	(0,8)
Teigwaren und Zubereitungen aus Teigwaren	1,0	0,9	(1,0)	(0,9)	1,0	0,7	(1,4)	(1,1)
darunter Teigwaren (z. B. Nudeln) und Couscous	0,6	0,5	(0,5)	(0,5)	0,6	0,4	(0,8)	(0,6)
Frühstückszubereitungen	0,6	(0,5)	/	(0,5)	0,5	0,3	(1,0)	(0,7)
andere Getreideprodukte	0,6	(0,6)	/	(0,6)	0,6	0,5	(0,8)	(0,4)
<b>Fleisch und Fleischwaren</b>	<b>16,4</b>	<b>14,4</b>	<b>(16,8)</b>	<b>13,2</b>	<b>17,4</b>	<b>18,6</b>	<b>15,1</b>	<b>(16,3)</b>
darunter								
Rind- und Kalbfleisch (ohne Innereien)	1,5	(1,7)	(2,6)	(1,2)	1,4	1,5	(1,2)	(1,6)
Schweinefleisch (ohne Innereien, einschl. Hackfleisch)	1,6	1,3	(1,5)	(1,2)	1,8	2,0	(1,5)	(1,4)
Geflügelfleisch (ohne Straußenfleisch)	1,6	(1,2)	(1,4)	(1,2)	1,5	1,6	(1,5)	(2,2)
andere Fleischprodukte	(0,4)	/	/	/	(0,5)	(0,6)	/	/
Innereien u. a. Schlachtnebenprodukte	(0,2)	/	/	/	(0,2)	(0,2)	/	/
getrocknete, gesalzene, geräucherte u. a. Fleisch- und Wurstwaren	8,2	7,1	(7,7)	6,8	9,0	9,4	8,2	(7,2)
getrocknete, gesalzene, geräucherte Fleisch- und Wurstwaren (z. B. Salami, Speck, Schinken)	3,7	3,0	(3,2)	2,8	4,1	4,3	3,6	(3,3)
andere Wurstwaren (auch Wurstkonserven)	4,2	3,7	(3,9)	3,6	4,6	4,7	4,3	(3,7)
Wurst o. n. Bez.	(0,3)	/	/	/	(0,3)	(0,4)	/	/
anderes konserviertes oder verarbeitetes Fleisch und Zubereitungen aus Fleisch	2,2	1,9	(2,3)	(1,6)	2,4	2,6	(2,0)	(2,1)
Fleisch, Fleischwaren (ohne Wurst) o. n. Bez.	0,6	(0,5)	/	/	0,6	(0,6)	(0,5)	(0,7)
<b>Fisch, Fischwaren und Meeresfrüchte</b>	<b>2,6</b>	<b>2,6</b>	<b>(3,0)</b>	<b>2,4</b>	<b>2,7</b>	<b>2,7</b>	<b>(2,7)</b>	<b>(2,6)</b>
Fische (auch lebend) und Fischfilets (nicht paniert)	0,9	(0,8)	/	(0,8)	1,0	1,0	(0,9)	(0,8)
Krusten-, Krebs- u. a. Meeresfrüchte, frisch, gekühlt oder tiefgefroren	(0,1)	/	/	/	(0,1)	/	/	/
Fische u. a. Meeresfrüchte, getrocknet, geräuchert, gesalzen	0,4	(0,5)	/	(0,5)	0,4	(0,4)	(0,3)	/
Konserven u. a. Zubereitungen von Fisch u. a. Meeresfrüchten	1,2	1,2	(1,6)	(0,9)	1,3	1,2	(1,3)	(1,3)
<b>Molkereiprodukte und Eier</b>	<b>12,3</b>	<b>11,9</b>	<b>(10,8)</b>	<b>12,4</b>	<b>12,3</b>	<b>11,4</b>	<b>14,2</b>	<b>(12,7)</b>
Milch (ohne Sojamilch)	1,6	1,3	(1,3)	1,4	1,6	1,3	(2,2)	(2,3)
Dauermilch (z. B. Kondensmilch, Milchpulver)	0,3	(0,3)	/	(0,3)	0,3	0,4	(0,2)	(0,3)

Merkmal	Insgesamt	Darunter						Sonstige Haushalte <sup>2)</sup>
		Alleinlebende	davon		Paare	davon		
			Männer	Frauen		ohne Kind(ern) <sup>1)</sup>	mit Kind(ern) <sup>1)</sup>	
Joghurt, Kefir und Trinkjoghurt (auch mit Zusätzen)	1,5	1,5	(1,2)	1,6	1,4	1,3	1,8	(1,6)
Käse und Quark	6,1	6,0	(5,3)	6,4	6,2	6,0	6,8	(5,8)
Käse	4,1	4,1	(3,8)	4,2	4,2	4,1	4,5	(3,8)
Frischkäse und -zubereitungen, Quark	1,4	1,4	(1,1)	1,5	1,4	1,3	1,7	(1,2)
Käse, be- und verarbeitet (z. B. Backcamembert)	0,3	(0,3)	/	(0,3)	0,3	(0,3)	(0,3)	(0,5)
Käse o. n. Bez.	(0,2)	(0,3)	/	/	(0,2)	(0,2)	/	/
andere Milchprodukte	1,4	1,4	(1,3)	1,5	1,3	1,0	1,9	(1,2)
darunter Sahne (auch Schlagrahm), saure Sahne	0,4	(0,4)	(0,3)	(0,5)	0,4	0,4	(0,6)	(0,4)
Eier und Eierzeugnisse	1,4	1,3	(1,4)	1,3	1,4	1,4	(1,3)	(1,5)
darunter Eier, frisch	1,3	1,2	(1,2)	1,2	1,3	1,3	(1,2)	(1,3)
<b>Speisefette und Speiseöle</b>	<b>3,2</b>	<b>3,2</b>	<b>(2,8)</b>	<b>3,4</b>	<b>3,2</b>	<b>3,5</b>	<b>2,7</b>	<b>(3,2)</b>
darunter								
Butter	2,3	2,1	(1,8)	2,2	2,4	2,5	(2,0)	(2,3)
Margarine u. a. pflanzliche Fette (ohne Öle)	0,4	(0,4)	(0,5)	(0,4)	0,4	0,4	(0,3)	(0,4)
Olivenöl	0,2	(0,4)	/	/	(0,2)	(0,2)	/	/
andere Speiseöle pflanzlichen Ursprungs (ohne Olivenöl)	0,3	(0,3)	/	(0,4)	0,3	0,3	(0,2)	/
andere Speisefette tierischen Ursprungs	(0,1)	/	/	/	(0,1)	(0,1)	/	/
<b>Obst</b>	<b>9,3</b>	<b>9,8</b>	<b>(6,9)</b>	<b>11,3</b>	<b>8,7</b>	<b>8,5</b>	<b>9,0</b>	<b>(10,6)</b>
darunter								
Obst, frisch oder gekühlt	7,5	7,7	(5,2)	9,0	7,0	6,9	7,1	(8,8)
Zitrusfrüchte	1,1	1,2	(1,2)	(1,3)	1,1	1,2	(0,8)	(0,7)
Orangen, Mandarinen und Clementinen	0,8	(0,9)	(1,0)	(0,8)	0,8	0,9	(0,6)	(0,4)
Pampelmusen und Grapefruits	(0,1)	/	/	/	(0,1)	(0,1)	/	/
Zitronen u. a. Zitrusfrüchte, (z. B. Limetten)	0,2	(0,3)	/	(0,3)	0,2	(0,2)	(0,2)	/
Bananen	0,6	0,7	(0,6)	(0,7)	0,6	0,5	(0,8)	(0,5)
Äpfel	1,4	1,3	(1,0)	(1,4)	1,1	1,1	(1,2)	(2,8)
Birnen	0,3	(0,3)	/	(0,3)	0,3	(0,2)	(0,3)	/
Stein- u. a. Kernobst	1,0	(1,0)	/	(1,3)	0,9	1,0	(0,7)	(1,5)
Beeren und Weintrauben	2,0	2,3	(1,0)	2,9	1,9	1,9	(1,9)	(1,8)
Erdbeeren	0,6	(0,8)	/	(1,1)	0,6	(0,6)	(0,5)	/
Weintrauben	0,7	(0,7)	(0,7)	(0,8)	0,6	0,7	(0,6)	(0,7)
andere Beeren	0,7	(0,8)	/	(1,1)	0,7	0,6	(0,7)	(0,7)
andere Früchte, z. B. Datteln, Feigen, Mango, Papaya, Mangostan, Guaven, Kiwis, Ananas, Melonen	1,1	0,9	(0,6)	(1,1)	1,1	1,0	(1,4)	(1,2)
tiefgefrorenes Obst	(0,1)	/	/	/	(0,1)	/	/	/
Trockenobst, Obstschalen, Obstkerne, Nüsse und essbare Samen	1,1	1,5	(1,2)	(1,6)	1,0	1,0	(1,1)	(1,2)
Obstkonserven, diätetische Zubereitungen und Küchenzutaten, auf Obst basierend	0,5	(0,4)	(0,3)	(0,5)	0,6	0,5	(0,7)	(0,5)
<b>Gemüse, Kartoffeln</b>	<b>9,5</b>	<b>10,7</b>	<b>(8,7)</b>	<b>11,7</b>	<b>9,2</b>	<b>9,3</b>	<b>9,0</b>	<b>(8,6)</b>
darunter								
Gemüse, frisch oder gekühlt (ohne Kartoffeln, Maniok u. ä. Wurzeln und Knollen)	5,8	6,7	(4,8)	7,6	5,7	5,8	5,3	(4,6)
Blatt- und Stielgemüse, z. B. Salat	0,8	1,0	(0,7)	1,2	0,8	0,8	(0,7)	(0,6)
Speisekohl	0,5	0,5	(0,2)	(0,6)	0,5	0,5	(0,4)	(0,4)
darunter Blumenkohl	0,1	(0,1)	/	/	(0,1)	(0,1)	(0,1)	/
Tomaten, Paprika, Gurken u. a. Fruchtgemüse	3,0	3,4	(2,7)	3,7	3,0	3,1	3,0	(2,4)
Tomaten	1,5	1,6	(1,4)	1,6	1,5	1,5	(1,3)	(1,3)
Paprika	0,6	0,7	(0,7)	(0,7)	0,6	0,6	(0,6)	(0,4)
Gurken	0,7	0,8	(0,4)	0,9	0,7	0,7	(0,8)	(0,5)
anderes Fruchtgemüse (z. B. Auberginen, Kürbisse, Zucchini)	0,3	(0,3)	/	(0,4)	0,2	0,3	(0,2)	(0,2)
Knollen-, Wurzel- u. a. Gemüse, Pilze	1,5	1,8	(1,1)	2,1	1,4	1,4	(1,2)	(1,2)
tiefgefrorenes Gemüse	0,5	(0,5)	(0,4)	(0,5)	0,4	0,4	(0,5)	(0,4)
Trockengemüse, konserviertes und verarbeitetes Gemüse	1,5	1,6	(1,9)	1,5	1,4	1,3	(1,4)	(1,6)
Kartoffeln frisch, gekühlt und verarbeitet	1,4	1,4	(1,2)	1,6	1,4	1,4	(1,4)	(1,5)
darunter Kartoffeln frisch oder gekühlt	0,9	0,9	(0,7)	(1,0)	0,9	1,0	(0,8)	(0,9)
Chips und -sticks	0,2	(0,3)	/	(0,3)	(0,2)	(0,1)	(0,3)	/
Maniok u. ä. Wurzeln und Knollen sowie Waren daraus	0,1	(0,2)	/	(0,2)	(0,1)	(0,1)	(0,1)	/
<b>Zucker, Konfitüre, Schokolade und Süßwaren</b>	<b>5,7</b>	<b>6,2</b>	<b>(4,8)</b>	<b>6,9</b>	<b>5,4</b>	<b>5,3</b>	<b>5,6</b>	<b>(5,2)</b>
darunter								
Zucker (Rüben- und Rohrzucker)	0,2	(0,2)	/	(0,3)	0,2	0,3	(0,2)	(0,2)

Merkmal	Insgesamt	Darunter						Sonstige Haushalte <sup>2)</sup>
		Alleinlebende	davon		Paare	davon		
			Männer	Frauen		ohne Kind(ern) <sup>1)</sup>	mit Kind(ern) <sup>1)</sup>	
Konfitüre, Marmelade, Honig u. Ä.	1,1	1,0	(1,1)	(0,9)	1,1	1,0	(1,2)	(0,9)
darunter Brotaufstrich auf Nougatbasis	0,3	/	/	/	0,3	(0,2)	(0,6)	/
Schokoladen und andere Schokoladenerzeugnisse	2,0	2,4	(2,1)	2,5	1,9	1,8	(2,2)	(1,9)
Süßwaren	1,6	1,6	(0,8)	2,0	1,6	1,7	(1,3)	(1,2)
Speiseeis (einschl. Sorbets)	0,8	(1,0)	/	(1,1)	0,6	0,6	(0,7)	(0,9)
<b>Nahrungsmittel, a. n. g. (inkl. Nahrungsmittel ohne nähere Bezeichnung)</b>	<b>3,5</b>	<b>3,8</b>	<b>(3,8)</b>	<b>3,8</b>	<b>3,4</b>	<b>3,1</b>	<b>4,0</b>	<b>(3,6)</b>
darunter								
Soßen, Würzen und Würzmittel	1,2	1,1	(1,1)	1,1	1,2	1,1	(1,5)	(1,1)
Speisesalz, Küchenkräuter und Gewürze	0,6	0,7	(0,4)	(0,8)	0,6	0,7	(0,5)	(0,5)
homogenisierte Säuglings- und Kleinkindernahrung	(0,3)	/	-	/	(0,4)	/	/	/
Fertiggerichte, a. n. g.	0,5	(0,8)	(1,0)	(0,7)	0,4	(0,4)	(0,4)	(0,6)
Suppen, diätetische Zubereitungen u. a. Nahrungsmittelzubereitungen	0,8	1,0	(0,8)	(1,1)	0,7	0,8	(0,5)	(1,0)
<b>Alkoholfreie Getränke</b>	<b>9,5</b>	<b>9,1</b>	<b>(9,9)</b>	<b>8,7</b>	<b>9,4</b>	<b>8,8</b>	<b>10,7</b>	<b>(11,2)</b>
Kaffee, Tee und Kakao	3,2	3,1	(2,9)	3,2	3,4	3,7	(2,7)	(2,8)
Röstkaffee, Kaffeepads und -kapseln	2,3	2,2	(2,2)	(2,2)	2,4	2,7	(1,8)	(1,9)
Kaffee-Extrakte und -Essenzen	(0,1)	/	/	/	(0,1)	/	/	/
Kaffeemittel (z. B. Getreidekaffee, Kaffeemittelmischungen)	(0,1)	/	/	/	(0,1)	(0,1)	/	/
Tee (z. B. grüner und schwarzer Tee)	(0,1)	/	/	/	(0,1)	(0,1)	/	/
teeähnliche Erzeugnisse (z. B. Früchtetees, lösliche Tees dieser Art)	0,5	(0,4)	/	(0,4)	0,5	0,5	(0,4)	(0,4)
Kakao und Kakaopulver mit Zusatz von Zucker o. a. Süßmitteln	(0,1)	/	/	/	(0,1)	(0,1)	/	/
Mineralwasser, Limonaden, Frucht- und Gemüsesäfte	6,3	6,0	(7,0)	5,5	6,0	5,1	8,0	(8,4)
darunter								
Mineralwasser	1,8	2,0	(2,1)	1,9	1,7	1,7	(1,5)	(2,3)
koffeinhaltige Erfrischungsgetränke mit Kohlensäure	0,5	(0,4)	/	/	0,4	(0,3)	(0,7)	(0,8)
andere Erfrischungsgetränke mit Kohlensäure	1,1	(1,0)	(1,1)	(1,0)	1,1	0,8	(1,7)	(1,5)
Erfrischungsgetränke ohne Kohlensäure (z. B. Limonaden)	0,4	/	/	/	(0,3)	(0,2)	(0,7)	/
Energy-Drinks	(0,1)	/	/	/	(0,1)	/	/	/
Fruchtsäfte, Fruchtnektare und Fruchtsaftgetränke	2,1	1,8	(1,8)	(1,8)	2,1	1,7	(2,9)	(2,7)
Gemüsesäfte	(0,1)	/	/	/	(0,1)	(0,1)	/	/
Säfte o. n. Bez.	0,3	/	/	/	(0,3)	(0,2)	/	/
<b>Alkoholische Getränke</b>	<b>9,5</b>	<b>9,2</b>	<b>(13,8)</b>	<b>6,8</b>	<b>9,9</b>	<b>10,8</b>	<b>(8,1)</b>	<b>(9,5)</b>
Spirituosen	1,8	(2,1)	(3,4)	(1,5)	1,7	2,2	/	(2,0)
Wein	3,2	3,6	(3,7)	(3,5)	3,0	3,5	(2,0)	(3,4)
darunter								
Traubenwein	2,6	2,7	(2,5)	(2,7)	2,5	3,0	(1,5)	(2,6)
Wein aus anderen Früchten	(0,1)	/	/	/	/	/	/	/
andere weinhaltige Getränke	0,3	(0,4)	/	(0,3)	(0,2)	(0,2)	/	/
Weine o. n. Bez.	(0,2)	/	/	/	/	/	/	/
Bier, auch alkoholfrei	4,5	3,5	(6,7)	(1,9)	5,2	5,1	(5,4)	(4,1)
<b>Tabakwaren</b>	<b>4,2</b>	<b>(5,1)</b>	<b>/</b>	<b>/</b>	<b>(4,1)</b>	<b>(4,3)</b>	<b>/</b>	<b>/</b>
darunter								
Zigaretten	(3,5)	(3,7)	/	/	(3,6)	(3,9)	/	/
anderer Tabak und Zigarettenpapier	(0,6)	/	/	/	/	/	/	/

1) Ledige(s) Kind(er) unter 18 Jahren der Haupteinkommensperson oder des Ehe- bzw. Lebenspartners.

2) U. a. Haushalte mit Kind(ern) über 18 Jahren, "Mehrgenerationenhaushalte", Wohngemeinschaften.

**Abb. 1 Struktur privater Haushalte am 1. Januar 2018 nach ausgewählten Merkmalen<sup>1)</sup>**  
(in Prozent)

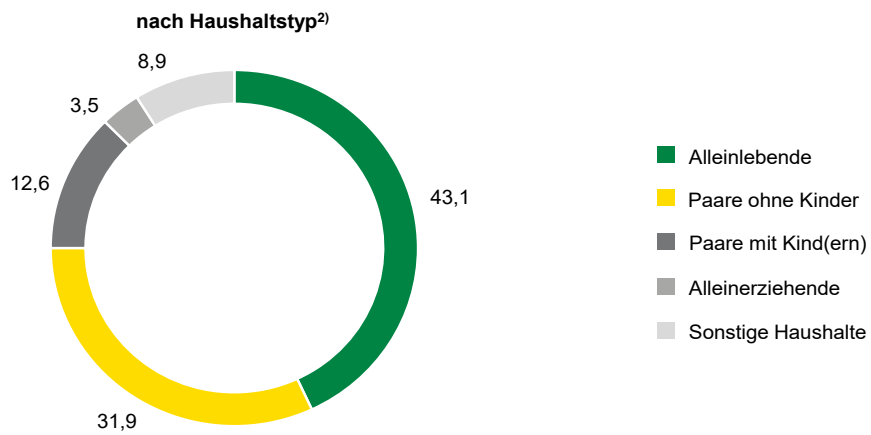

**nach sozialer Stellung der Haupteinkommensperson**

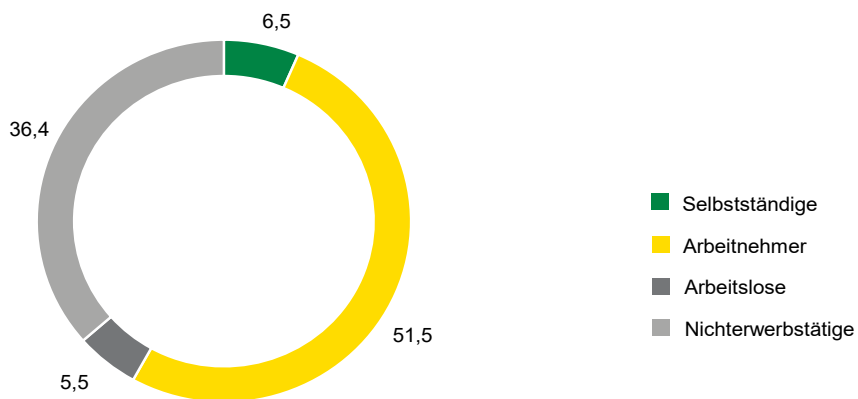

**nach Alter der Haupteinkommensperson**

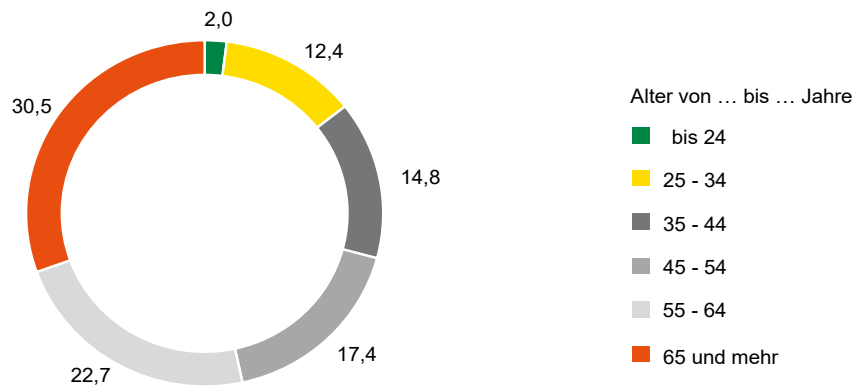

1) Ergebnisse des Erhebungsteils „Allgemeine Angaben“.

2) Definitionen zu Haushaltstypen: siehe Vorbemerkungen.

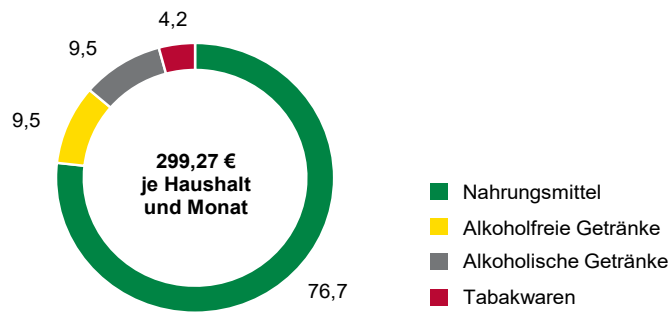

**Abb. 2 Struktur der Aufwendungen privater Haushalte für Nahrungsmittel, Getränke und Tabakwaren 2018 (in Prozent)**

**Abb. 3 Struktur der Aufwendungen privater Haushalte für Gruppen von Nahrungsmitteln, Getränken und Tabakwaren 1998, 2003, 2008, 2013 und 2018 (je Haushalt und Monat in Prozent)**

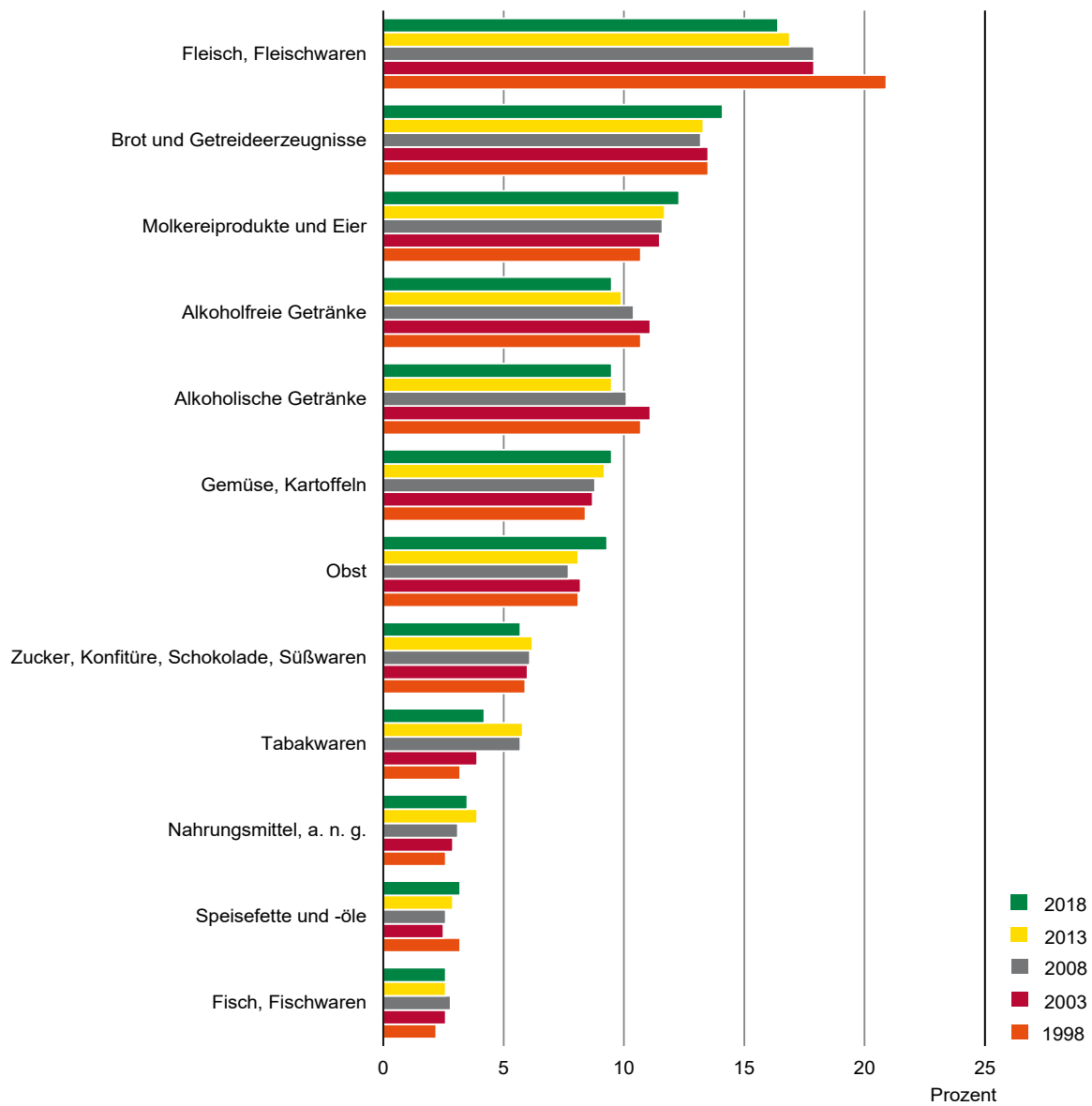

[Inhalt](#)

**Abb. 4 Durchschnittlich gekaufte Mengen an ausgewählten Fleischsorten in Sachsen und Deutschland 1998, 2003, 2008, 2013 und 2018** (je Haushalt und Monat in Gramm)

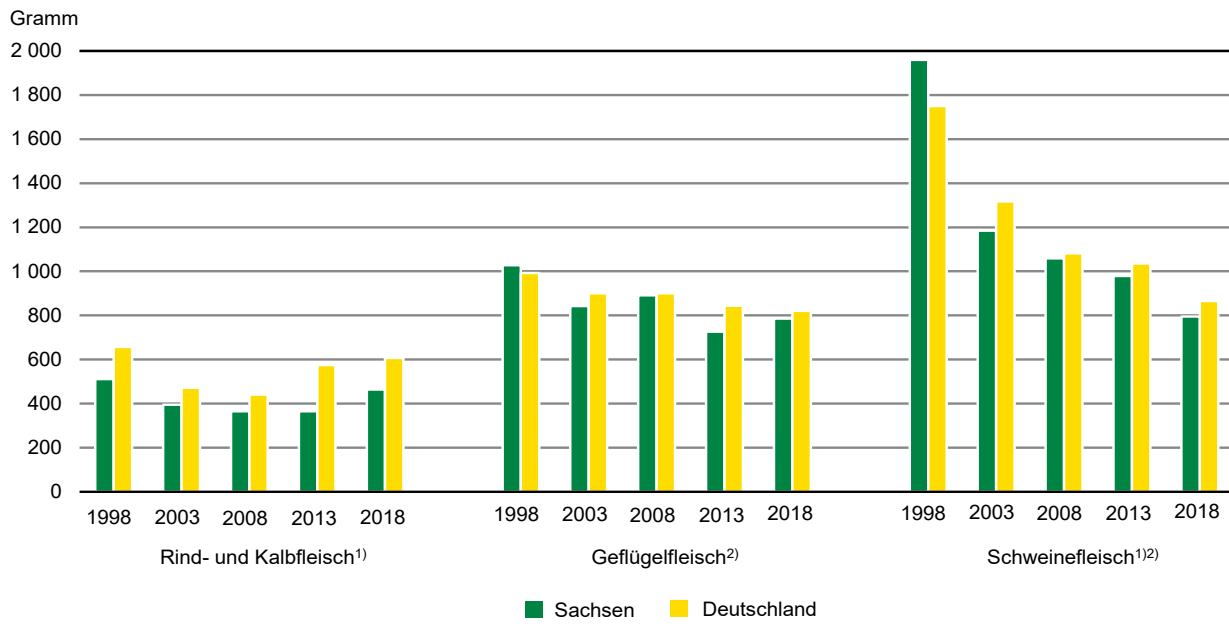

1) Ohne Innereien.

2) Ab 2013: Geflügelfleisch (ohne Straußenfleisch), Schweinefleisch (einschließlich Hackfleisch).

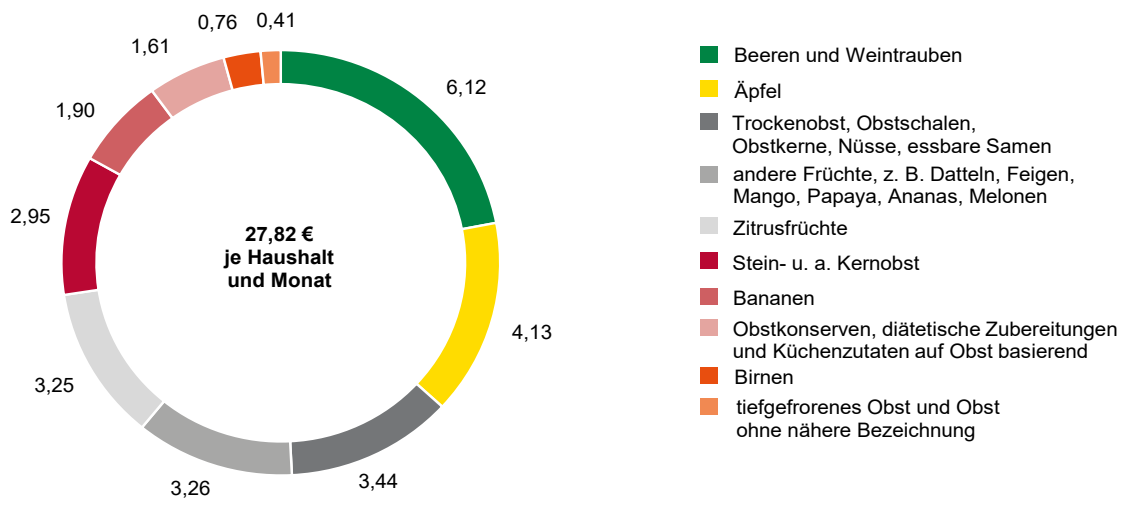
[Inhalt](#)**Abb. 5 Durchschnittliche Aufwendungen privater Haushalte für Obst 2018 (in Prozent)**

**Abb. 6 Durchschnittlich gekaufte Mengen an ausgewählten Nahrungsmitteln privater Haushalte 1998, 2003, 2008, 2013 und 2018** (je Haushalt und Monat in Gramm)

