



Statistischer Bericht



Bruttoinlandsprodukt und Bruttowert- schöpfung im Freistaat Sachsen nach Kreisfreien Städten und Landkreisen

2008 bis 2017

PI 1 – j/17, PI 4 – j/16

Zeichenerklärung

- Nichts vorhanden (genau Null)
- 0 weniger als die Hälfte von 1 in der letzten besetzten Stelle, jedoch mehr als nichts
- ... Angabe fällt später an
- / Zahlenwert nicht sicher genug
- . Zahlenwert unbekannt oder geheim zu halten
- x Tabellenfach gesperrt, weil Aussage nicht sinnvoll
- () Aussagewert ist eingeschränkt
- p vorläufige Zahl
- r berichtigte Zahl
- s geschätzte Zahl

Inhalt

	Seite
Vorbemerkungen	3
Erläuterungen	4
Abbildungen	
Abb. 1 Bruttoinlandsprodukt im Freistaat Sachsen 1991 bis 2017	6
Abb. 2 Bruttowertschöpfung (preisbereinigt) im Freistaat Sachsen 2017 nach Wirtschaftsbereichen und -abschnitten	6
Abb. 3 Bruttowertschöpfung (preisbereinigt) im Freistaat Sachsen 1991 bis 2017 nach Wirtschaftsbereichen und -abschnitten	7
Abb. 4 Bruttowertschöpfung (in jeweiligen Preisen) 1991 und 2017 nach Ländern und ausgewählten Wirtschaftsbereichen	7
Abb. 5 Bruttoinlandsprodukt (BIP) und BIP-Wachstumsbeiträge der Wirtschaftsbereiche im Freistaat Sachsen 2008 bis 2017	8
Abb. 6 Bruttoinlandsprodukt und Bruttowertschöpfung je Erwerbstätigen (in jeweiligen Preisen) im Freistaat Sachsen 2000, 2010 und 2017 nach Wirtschaftsbereichen und -abschnitten	8
Abb. 7 Bruttoinlandsprodukt (BIP) und Bruttoinlandsprodukt je Erwerbstätigen im Freistaat Sachsen 2016 nach Kreisfreien Städten und Landkreisen	9
Abb. 8 Bruttoinlandsprodukt (BIP) je Erwerbstätigen im Freistaat Sachsen 2016 nach Kreisfreien Städten und Landkreisen	9
Abb. 9 Bruttoinlandsprodukt (BIP) je Einwohner im Freistaat Sachsen 2016 nach Kreisfreien Städten und Landkreisen	10
Abb. 10 Bruttowertschöpfung im Freistaat Sachsen 2016 nach Kreisfreien Städten und Landkreisen sowie nach Wirtschaftsbereichen	10
Abb. 11 Bruttoinlandsprodukt zu Marktpreisen je Erwerbstätigen im Freistaat Sachsen 2000, 2010 und 2016 nach Kreisfreien Städten und Landkreisen	11
Abb. 12 Bruttoinlandsprodukt zu Marktpreisen je Einwohner im Freistaat Sachsen 2000, 2010 und 2016 nach Kreisfreien Städten und Landkreisen	12
Abb. 13 Bruttoinlandsprodukt (in jeweiligen Preisen) je Erwerbstätigen 2017 nach Ländern	13
Abb. 14 Bruttoinlandsprodukt (in jeweiligen Preisen) je Einwohner 2017 nach Ländern	13
Tabellen	
1. Bruttoinlandsprodukt, Erwerbstätige, Einwohner sowie Bruttoinlandsprodukt je Erwerbstätigen und je Einwohner im Freistaat Sachsen 2008 bis 2017	14
2. Bruttoinlandsprodukt, Erwerbstätige, Einwohner sowie Bruttoinlandsprodukt je Erwerbstätigen und je Einwohner in Deutschland 2008 bis 2017	15
3. Bruttoinlandsprodukt und Bruttowertschöpfung in jeweiligen Preisen im Freistaat Sachsen 2008 bis 2017 nach Wirtschaftsbereichen und -abschnitten	16

	Seite
4. Bruttoinlandsprodukt und Bruttowertschöpfung preisbereinigt, verkettet im Freistaat Sachsen 2008 bis 2017 nach Wirtschaftsbereichen und -abschnitten	24
5. Bruttoinlandsprodukt und Bruttowertschöpfung in jeweiligen Preisen je Erwerbstätigen im Freistaat Sachsen 2008 bis 2017 nach Wirtschaftsbereichen und -abschnitten	28
6. Bruttoinlandsprodukt und Bruttowertschöpfung preisbereinigt, verkettet je Erwerbstätigen im Freistaat Sachsen 2008 bis 2017 nach Wirtschaftsbereichen und -abschnitten	36
7. Bruttoinlandsprodukt und Bruttowertschöpfung in jeweiligen Preisen je Erwerbstätigenstunde im Freistaat Sachsen 2008 bis 2017 nach Wirtschaftsbereichen und -abschnitten	40
8. Bruttoinlandsprodukt und Bruttowertschöpfung preisbereinigt, verkettet je Erwerbstätigenstunde im Freistaat Sachsen 2008 bis 2017 nach Wirtschaftsbereichen und -abschnitten	44
9. Bruttoinlandsprodukt zu Marktpreisen 2007 bis 2016 nach Kreisfreien Städten und Landkreisen	46
10. Bruttowertschöpfung zu Herstellungspreisen (BWS) insgesamt und in den Wirtschaftsbereichen Land- und Forstwirtschaft, Fischerei und Produzierendes Gewerbe 2007 bis 2016 nach Kreisfreien Städten und Landkreisen	50
11. Bruttowertschöpfung zu Herstellungspreisen in den Dienstleistungsbereichen 2007 bis 2016 nach Kreisfreien Städten und Landkreisen	58
12. Bruttoinlandsprodukt zu Marktpreisen je Erwerbstätigen 2007 bis 2016 nach Kreisfreien Städten und Landkreisen	66
13. Bruttoinlandsprodukt zu Marktpreisen je Einwohner 2007 bis 2016 nach Kreisfreien Städten und Landkreisen	70
14. Bruttoinlandsprodukt in jeweiligen Preisen 2008 bis 2017 nach Ländern	74
15. Bruttoinlandsprodukt preisbereinigt, verkettet 2008 bis 2017 nach Ländern	76
16. Bruttoinlandsprodukt in jeweiligen Preisen je Erwerbstätigen und je Erwerbstätigenstunde 2017 nach Ländern	78
17. Bruttoinlandsprodukt preisbereinigt, verkettet je Erwerbstätigen und je Erwerbstätigenstunde 2017 nach Ländern	79
18. Bruttoinlandsprodukt je Einwohner 2017 nach Ländern	80

Die in diesem Statistischen Bericht verarbeiteten Ergebnisse des Arbeitskreises "Volkswirtschaftliche Gesamtrechnungen der Länder" stehen im Internet unter dem Link: <http://www.vgrdl.de/VGRdL/tbls/?lang=de-DE>

Vorbemerkungen

In diesem Bericht werden in den Tabellen Ergebnisse zum Bruttoinlandsprodukt (BIP) und der Bruttowertschöpfung (BWS) des Freistaates Sachsen 2008 bis 2017, der Kreisfreien Städte und Landkreise in Sachsen 2007 bis 2016 sowie der anderen Länder auf der Grundlage der Klassifikation der Wirtschaftszweige, Ausgabe 2008 (WZ 2008) publiziert. Diese berücksichtigt die Vorgaben der europaweit rechtsverbindlichen Systematik der Wirtschaftszweige in der Europäischen Gemeinschaft (NACE Rev. 2), die mit der Verordnung (EG) Nr. 1893/2006 des Europäischen Parlaments und des Rates vom 20. Dezember 2006 (ABl. EG Nr. L 393) veröffentlicht wurde.

Die vorliegenden Ergebnisse wurden vom Arbeitskreis "Volkswirtschaftliche Gesamtrechnungen der Länder" (AK VGRdL), einem gemeinsamen Forum aller Statistischen Landesämter Deutschlands, nach ESVG 2010 berechnet. Das ESVG 2010 ist für die Volkswirtschaftlichen Gesamtrechnungen (VGR) auf nationaler und regionaler Ebene in allen EU-Mitgliedstaaten rechtsverbindlich vorgeschrieben. Damit sind die vorgelegten Ergebnisse auch über die Grenzen Deutschlands hinaus methodisch vergleichbar. Weitere Informationen finden Sie auch auf der Internetseite unter: <http://www.vgrdl.de/>.

Alle Ergebnisse bis zum Jahr 2016 sind auf den Berechnungsstand August 2017 der VGR des Statistischen Bundesamtes abgestimmt. Für die Jahre 2008 bis 2015 wurden die Ergebnisse originär und für das Jahr 2016 als Fortschreibung ermittelt. Die Daten vor 2008 sind die Ergebnisse einer inhaltlich und methodisch vergleichbaren Rückrechnung. Für das Jahr 2017 wurden Fortschreibungsergebnisse mit dem Berechnungsstand Februar 2018 ermittelt. Am aktuellen Rand haben die Ergebnisse vorläufigen Charakter. Eine Besonderheit dieses Berichtes für die Ergebnisse 2017 besteht darin, dass keine Arbeitsproduktivitäten ausgewiesen werden können, weil Erwerbstätigenzahlen sowie Angaben zu den geleisteten Arbeitsstunden erst zum Berechnungsstand Mai 2018 zur Verfügung stehen und somit keine vergleichbaren Angaben vorliegen.

Die entstehungsseitige Berechnung des BIP erfolgt in der Regionalrechnung in verschiedenen Phasen. Im Einzelnen sind dies die erste und die zweite Fortschreibung sowie die Originärberechnung. In den einzelnen Phasen werden die sukzessiv über einen längeren Zeitraum anfallenden Ausgangsdaten eingearbeitet. Die Ergebnisse der Fortschreibungen tragen generell vorläufigen Charakter und werden später durch die Ergebnisse der Originärberechnung ersetzt. Um dem aktuellen Datenbedarf Rechnung zu tragen, wird zunächst die BWS der Wirtschaftsbereiche mittels geeigneter Indikatoren (z. B. Umsätze) fortgeschrieben und zum BIP zusammengefasst. Im Rahmen der Originärberechnung können dann alle verfügbaren

Ausgangsdaten berücksichtigt werden. Die Originärberechnungsergebnisse sind infolge der breiteren zugrunde liegenden Datenbasis gegenüber den Fortschreibungsergebnissen exakter. Durch die sich von Berechnungsstufe zu Berechnungsstufe verbreiternde Datenbasis wird deshalb auch eine Erhöhung der Veröffentlichungstiefe möglich. Mit diesem Verfahren stellt sich die Länderstatistik dem Anspruch nach äußerster Aktualität und größtmöglicher Absicherung der Endergebnisse durch Berücksichtigung sämtlicher verfügbarer Statistiken. Jeder neue Berechnungsstand bedeutet, dass die Ergebnisse des vorhergehenden Standes ersetzt werden.

Die zur Ermittlung von Pro-Kopf-Werten genutzten Bezugswerte (Erwerbstätige, Arbeitsvolumen) berechnete der Arbeitskreis "Erwerbstätigenrechnung des Bundes und der Länder" (AK ETR). Bei den Personenangaben handelt es sich um Jahresdurchschnitte am Arbeitsort (Inlandskonzept). Daneben werden auch jahresdurchschnittliche Einwohnerzahlen (Inländerkonzept) zur Bildung von Pro-Kopf-Werten verwendet. Bei den Angaben zu den Einwohnern handelt es sich um die mittlere Bevölkerung des entsprechenden Jahres im jeweiligen Gebiet auf Basis des Zensus 2011.

Die nachfolgende schematische Darstellung verdeutlicht die Berechnung des BIP bzw. der BWS nach dem Produktionsansatz unter Beachtung der verschiedenen Bewertungskonzepte:

Produktionswert zu Herstellungspreisen

(einschließlich FISIM);

[Umsätze von Waren und Dienstleistungen, Bestandsveränderungen an fertigen und unfertigen Erzeugnissen aus eigener Produktion, selbsterstellte Anlagen]

- Vorleistungen zu Anschaffungspreisen (einschließlich FISIM)
[z. B. Rohstoffe, fremdbezogene Vorprodukte, Hilfs- und Betriebsstoffe, Bau- und Reparaturleistungen, gewerbliche Mieten]
- = Bruttowertschöpfung zu Herstellungspreisen
- + Gütersteuern (Mehrwertsteuer, Verkehr- und Verbrauchsteuern, Importabgaben)
- Gütersubventionen
- = Bruttoinlandsprodukt zu Marktpreisen

Bei der Wertschöpfungsberechnung kommt darüber hinaus auch der Einkommensansatz zur Anwendung, bei dem die arbeits- und die kapitalbezogenen Komponenten der BWS zunächst einzeln ermittelt und dann zusammengefügt werden.

Die Angaben für die Kreisfreien Städte und Landkreise für alle Jahre basieren auf dem aktuellen Gebietsstand, d. h. Gebietsstandsänderungen nach In-Kraft-Treten der Ge-

meindegebietsreform im Freistaat Sachsen wurden auch für zurückliegende Jahre berücksichtigt. Die Ergebnisse zum BIP und der BWS für die drei ehemaligen Direktionsbezirke (NUTS 2-Regionen) ergeben sich durch Addition der entsprechenden Kreisergebnisse. Das BIP zu Marktpreisen sowie die BWS zu Herstellungspreisen können für die Kreisfreien Städte und Landkreise nur in jeweiligen Preisen ausgewiesen werden, da auf dieser regionalen Ebene keine gesicherten gesamtwirtschaftlichen Preisindizes zur Deflationierung vorliegen. Ein Ausweis der realen Entwicklung zwischen den Jahren ist somit auf Kreisebene nicht möglich.

Alle Ergebnisse für den Freistaat Sachsen sind auch im Internetangebot des Statistischen Landesamtes des Freistaates Sachsen verfügbar. Hier stehen ebenfalls Zeitreihen für die Kreisfreien Städte und Landkreise unter dem Link Regionaldaten <https://www.statistik.sachsen.de/html/513.htm> zur Auswahl bereit. Detaillierte Jahresergebnisse für alle Länder bzw. Kreise werden vom AK VGRdL in Form von Gemeinschaftsveröffentlichungen publiziert.

Erläuterungen

Bruttoinlandsprodukt, Bruttowertschöpfung

Das Bruttoinlandsprodukt umfasst den Wert aller innerhalb eines Wirtschaftsgebietes während einer bestimmten Periode produzierten Waren und Dienstleistungen und stellt damit die gesamtwirtschaftliche Leistung dar. Seine Bewertung erfolgt zu Marktpreisen. Es entspricht entstehungsseitig der Bruttowertschöpfung aller Wirtschaftsbereiche zuzüglich der Gütersteuern und abzüglich der Gütersubventionen. Die Bruttowertschöpfung wird aus dem Wert der gesamten im Berichtszeitraum produzierten Waren und Dienstleistungen (Produktionswert) abzüglich des Wertes der bei der Produktion verbrauchten Güter (Vorleistungen) ermittelt und zu Herstellungspreisen bewertet. Das Bruttoinlandsprodukt und die meisten seiner Komponenten lassen sich sowohl nominal (in jeweiligen Preisen) als auch preisbereinigt darstellen. Die Preisbereinigung erfolgt auf der Grundlage einer jährlich wechselnden Preisbasis (Vorjahrespreisbasis). Dadurch wird die reale Wirtschaftsentwicklung im Zeitablauf frei von Preiseinflüssen dargestellt. Die Veränderungsrate des preisbereinigten Bruttoinlandsprodukts dient als Messgröße für die Wirtschaftsentwicklung der Volkswirtschaften. Das Bruttoinlandsprodukt (Inlandskonzept) unterscheidet sich vom Bruttonationaleinkommen (Inländerkonzept) durch den Saldo der an die übrige Welt (Ausland, übriges Inland) geleisteten und den von Inländern aus der übrigen Welt bezogenen Primäreinkommen (Arbeitnehmerentgelte, Vermögenseinkommen sowie geleistete Produktions- und Importabgaben bzw. empfangene Subventionen).

Gütersteuern

Zu den Gütersteuern zählen alle Steuern und ähnlichen Abgaben, die pro Einheit einer produzierten oder gehan-

delteten Ware oder Dienstleistung zu entrichten sind. Sie umfassen die nichtabziehbare Umsatzsteuer, Importabgaben (u. a. Zölle, Verbrauchsteuern, Abschöpfungsbeträge auf eingeführte Güter) und sonstige Gütersteuern (Verkehrs- und Verbrauchsteuern wie z. B. Mineralöl-, Tabak- oder Versicherungssteuer).

Gütersubventionen

Gütersubventionen sind Subventionen, die pro Einheit einer produzierten oder eingeführten Ware oder Dienstleistung geleistet werden. In den Volkswirtschaftlichen Gesamtrechnungen werden Subventionen als laufende Zahlungen ohne Gegenleistung charakterisiert, die der Staat oder Institutionen der Europäischen Union an gebietsansässige Produzenten leisten, um den Umfang der Produktion dieser Einheiten, ihre Verkaufspreise oder die Entlohnung der Produktionsfaktoren zu beeinflussen.

Einwohner

Zu den Einwohnern zählen alle Personen, die im ausgewiesenen Gebiet (z. B. im Freistaat Sachsen) ihre alleinige Wohnung oder Hauptwohnung haben (Inländerkonzept), ausgenommen die Angehörigen der ausländischen Stationierungsstreitkräfte sowie der ausländischen diplomatischen und konsularischen Vertretungen mit ihren Familienangehörigen. Hauptwohnung ist die vorwiegend genutzte Wohnung des Einwohners, bei verheirateten Einwohnern, die nicht dauernd von der Familie getrennt leben, ist es die vorwiegend benutzte Wohnung der Familie. Im Bericht werden die jahresdurchschnittlichen Einwohnerzahlen auf der Basis des Zensus 2011 verwendet.

Erwerbstätige

Erfasst werden alle Personen, die im jeweiligen Gebiet ihren Wohn- und Arbeitsort haben, zuzüglich der außerhalb dieses Gebietes wohnenden Personen, die als Einpendler in diese Region ihren Arbeitsort erreichen. Zu den Erwerbstätigen zählen alle Personen, die als Arbeitnehmer oder Selbstständige eine auf Erwerb gerichtete Tätigkeit ausüben, unabhängig von der Dauer der tatsächlich geleisteten oder vertragsmäßig zu leistenden Arbeitszeit. Für die Zuordnung als Erwerbstätige ist es unerheblich, ob aus dieser Tätigkeit der überwiegende Lebensunterhalt bestritten wird. Im Falle mehrerer Tätigkeiten wird der Erwerbstätige nur einmal gezählt (Personenkonzept). Maßgebend für die Zuordnung zur Stellung im Beruf bzw. die Wirtschaftsbereichszuordnung ist die zeitlich überwiegende Tätigkeit. Nicht zu den Erwerbstätigen rechnen Personen als Verwalter ihres Privatvermögens (z. B. Immobilien, Geldvermögen, Wertpapiere).

Arbeitsvolumen

Das Arbeitsvolumen umfasst die tatsächlich geleistete Arbeitszeit aller Erwerbstätigen, die als Arbeitnehmer (Arbeiter, Angestellte, Beamte, Richter, marginal Beschäftigte, Soldaten) oder als Selbstständige beziehungsweise als mithelfende Familienangehörige eine auf wirtschaftlichen

Erwerb gerichtete Tätigkeit ausüben. Hierzu zählen auch die geleisteten Arbeitsstunden von Personen mit mehreren gleichzeitigen Beschäftigungsverhältnissen. Nicht zum Arbeitsvolumen gehören hingegen die bezahlten, aber nicht geleisteten Arbeitsstunden, beispielsweise Jahresurlaub, Elternzeit, Feiertage, Kurzarbeit oder krankheitsbedingte Abwesenheit. Ebenfalls unberücksichtigt bleiben die nicht bezahlten Pausen für das Einnehmen von Mahlzeiten sowie die Zeit für die Fahrten zwischen Wohnung und Arbeitsplatz. Das Arbeitsvolumen umfasst somit die Gesamtzahl der während des Berichtszeitraums am jeweiligen Arbeitsort von Arbeitnehmern und Selbstständigen innerhalb einer Region tatsächlich geleisteten Arbeitsstunden. Es berücksichtigt weder Intensität noch Qualität der geleisteten Arbeit. Das Arbeitsvolumen ergibt sich als Produkt aus Erwerbstätigenzahl und Arbeitszeit je Erwerbstätigen.

Wirtschaftsfachliche Gliederung nach Bereichen und Abschnitten der "Klassifikation der Wirtschaftszweige Ausgabe 2008 (WZ 2008)"

A	Land- und Forstwirtschaft, Fischerei
B bis F	Produzierendes Gewerbe
B bis E	Produzierendes Gewerbe ohne Baugewerbe
C	Verarbeitendes Gewerbe
F	Baugewerbe
G bis T	Dienstleistungsbereiche
G bis J	Handel, Verkehr, Gastgewerbe, Information und Kommunikation
K bis N	Grundstücks- und Wohnungswesen, Finanz- und Unternehmensdienstleister
O bis T	Öffentliche und sonstige Dienstleister, Erziehung und Gesundheit

Die wirtschaftsfachliche Zuordnung erfolgt soweit möglich nach dem wirtschaftlichen Schwerpunkt des Betriebes.

Bruttowertschöpfung zu Herstellungspreisen im Freistaat Sachsen 2016¹⁾ nach Kreisfreien Städten und Landkreisen sowie nach Wirtschaftsbereichen²⁾

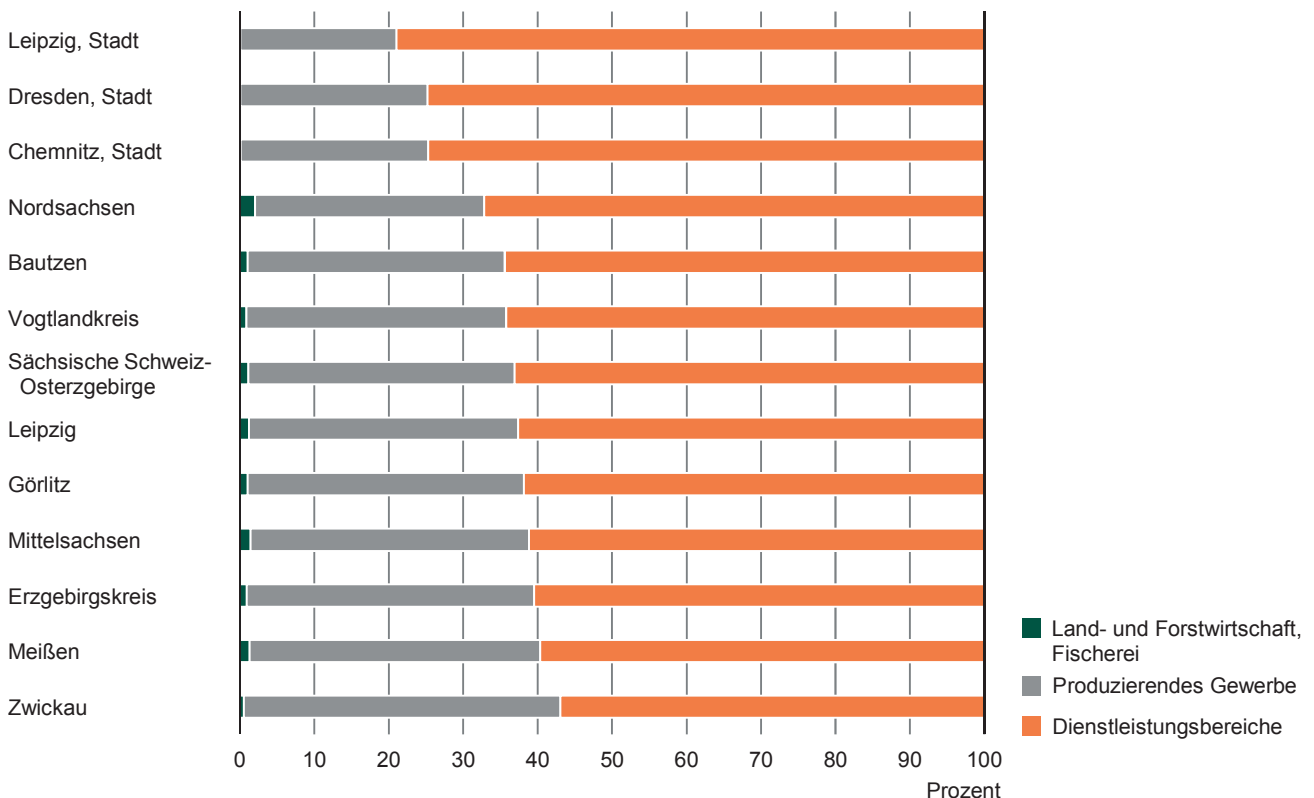

1) Berechnungsstand: August 2017 (VGR des Bundes)

2) Klassifikation der Wirtschaftszweige, Ausgabe 2008 (WZ 2008)

Abb. 1 Bruttoinlandsprodukt im Freistaat Sachsen 1991 bis 2017¹⁾

Milliarden € (in jeweiligen Preisen)

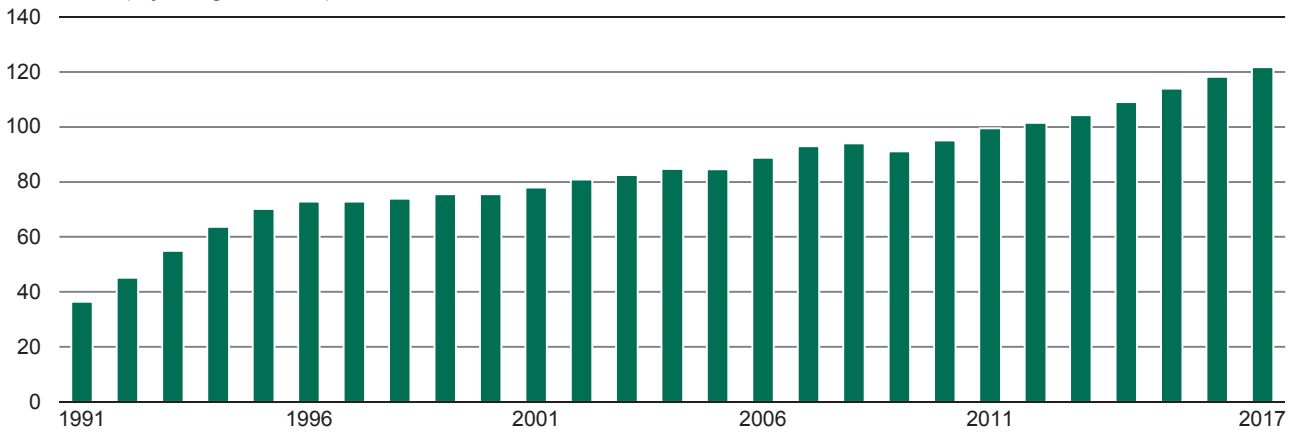

Veränderung gegenüber dem Vorjahr in Prozent

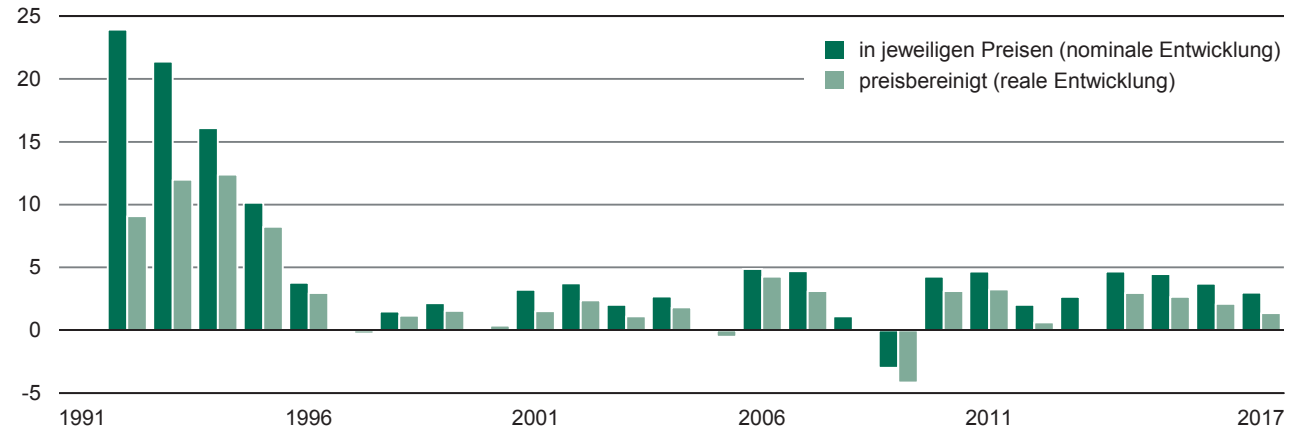

1) Berechnungsstand: bis 2016 - August 2017; Jahr 2017 - Februar 2018 (VGR des Bundes)

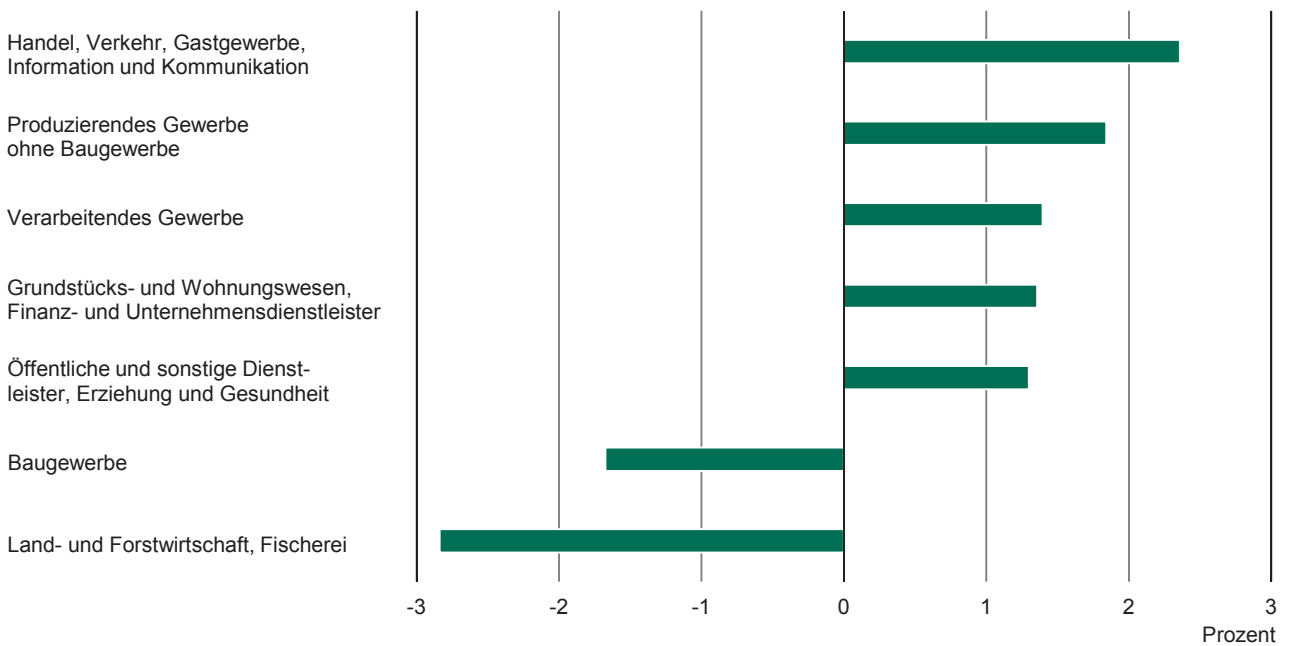
**Abb. 2 Bruttowertschöpfung (preisbereinigt) im Freistaat Sachsen 2017¹⁾
nach Wirtschaftsbereichen und -abschnitten**
Veränderung gegenüber dem Vorjahr

1) Berechnungsstand: Februar 2018 (VGR des Bundes)

Abb. 3 Bruttowertschöpfung (preisbereinigt) im Freistaat Sachsen 1991 bis 2017¹⁾ nach Wirtschaftsbereichen und -abschnitten
2010=100



Abb. 4 Bruttowertschöpfung (in jeweiligen Preisen) 1991 und 2017¹⁾ nach Ländern und ausgewählten Wirtschaftsbereichen
Anteil an der Gesamtwirtschaft in Prozent



1) Berechnungsstand: bis 2016 - August 2017; Jahr 2017 - Februar 2018 (VGR des Bundes)

Abb. 5 Bruttoinlandsprodukt (BIP) und BIP-Wachstumsbeiträge¹⁾ der Wirtschaftsbereiche²⁾ im Freistaat Sachsen 2008 bis 2017³⁾

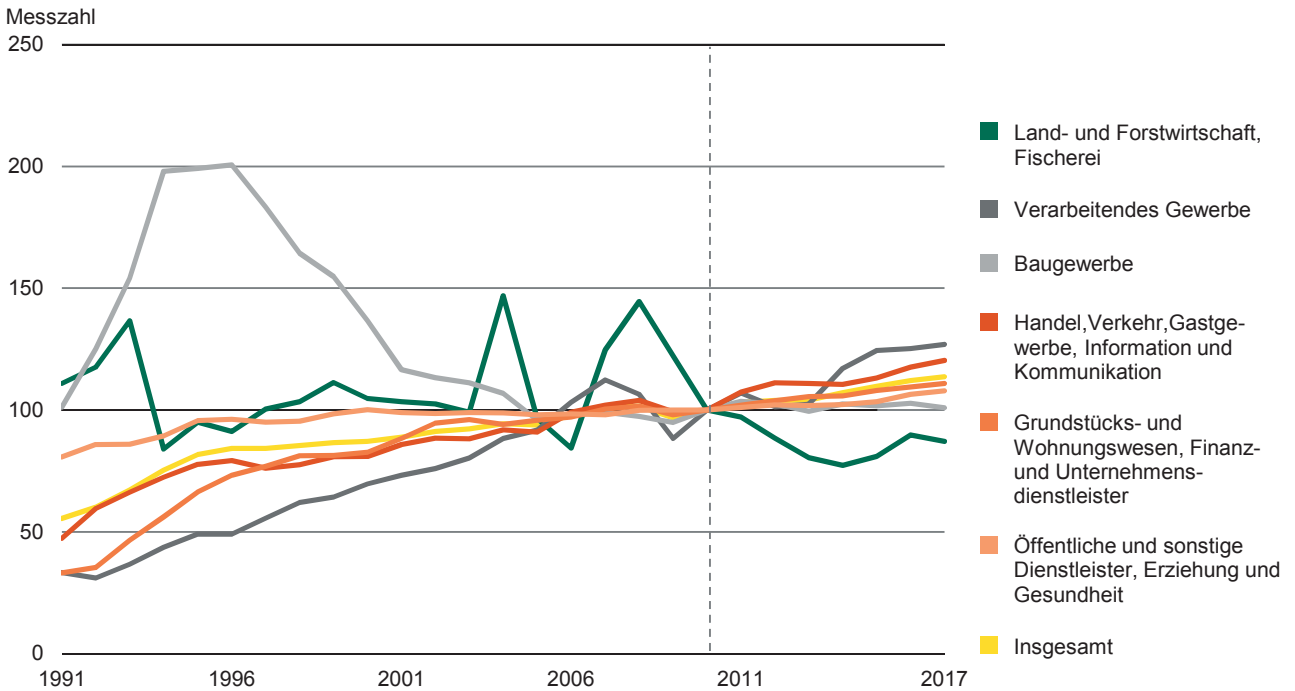
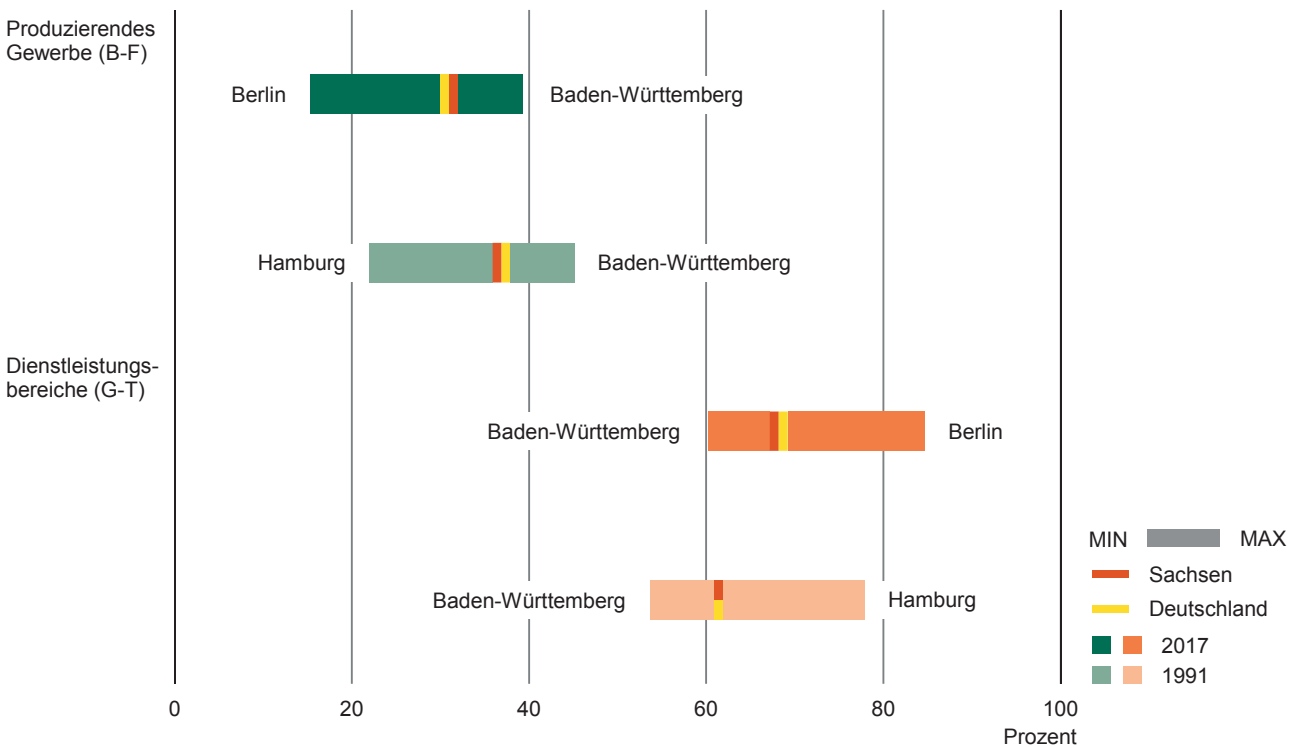
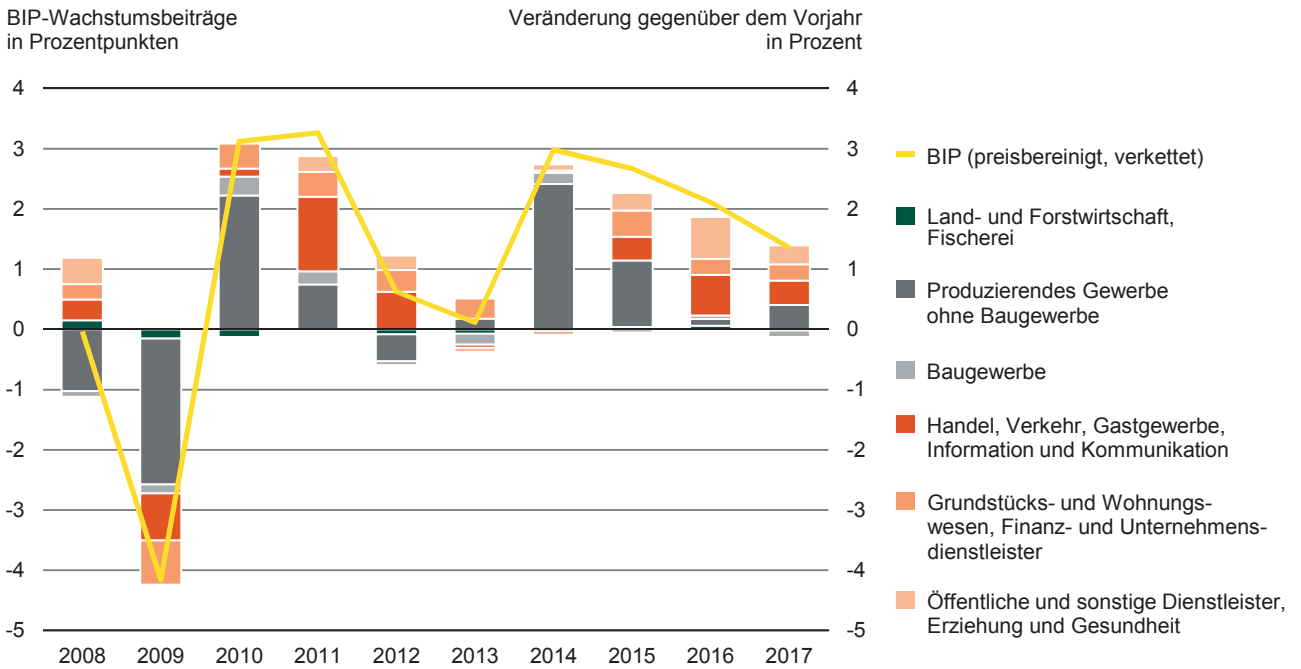

1) Den BIP-Wachstumsbeitrag (BIP-Veränderungsbeitrag) erhält man, indem die preisbereinigte Veränderung der Bruttowertschöpfung eines Wirtschaftsbereiches oder der Nettogütersteuern (Gütersteuern abzüglich Gütersubventionen) mit dem entsprechenden Anteil am Bruttoinlandsprodukt des Vorjahres (in jeweiligen Preisen) ins Verhältnis gesetzt wird.

2) Klassifikation der Wirtschaftszweige, Ausgabe 2008 (WZ 2008)

3) Berechnungsstand: bis 2016 - August 2017; Jahr 2017 - Februar 2018 (VGR des Bundes)

Abb. 6 Bruttoinlandsprodukt und Bruttowertschöpfung je Erwerbstätigen (in jeweiligen Preisen) im Freistaat Sachsen 2000, 2010 und 2017¹⁾ nach Wirtschaftsbereichen und -abschnitten

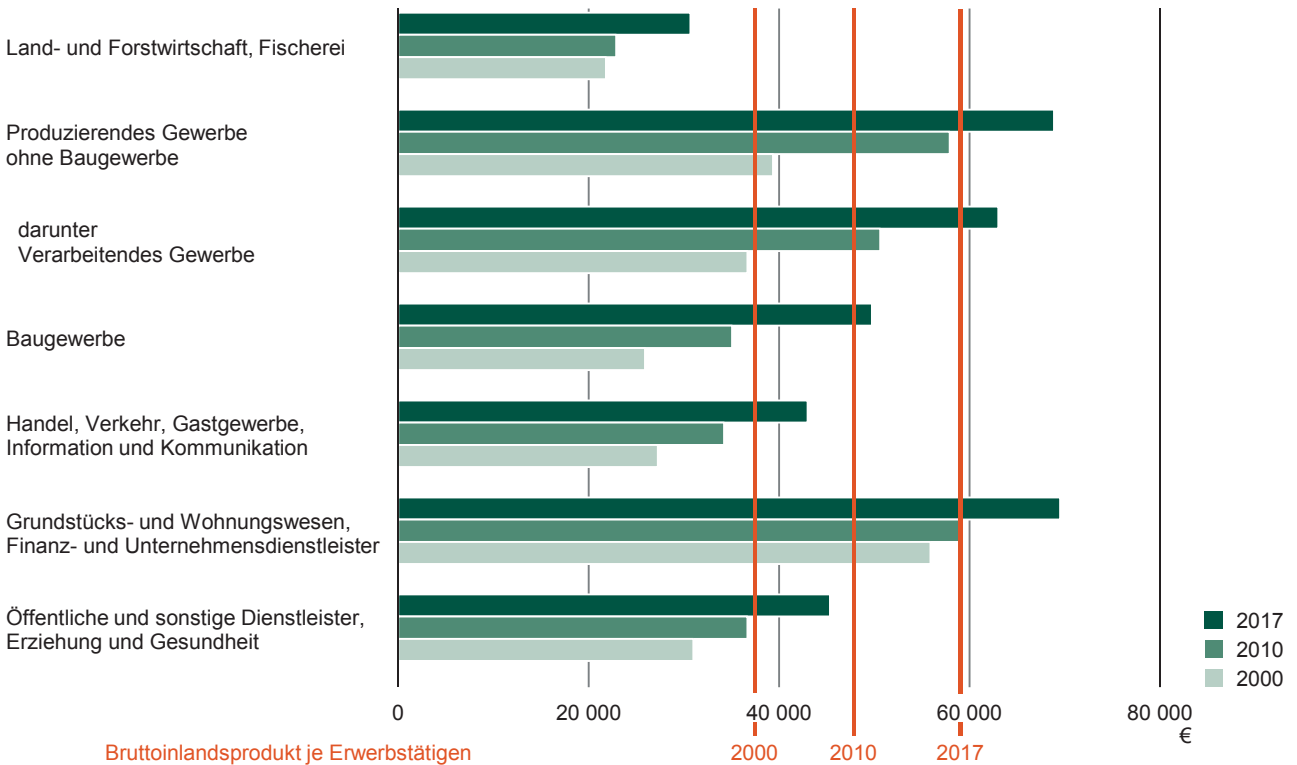

1) Berechnungsstand: bis 2016 - August 2017; Jahr 2017 - Februar 2018 (VGR des Bundes)

Abb. 7 Bruttoinlandsprodukt (BIP) und Bruttoinlandsprodukt je Erwerbstätigen im Freistaat Sachsen 2016¹⁾ nach Kreisfreien Städten und Landkreisen

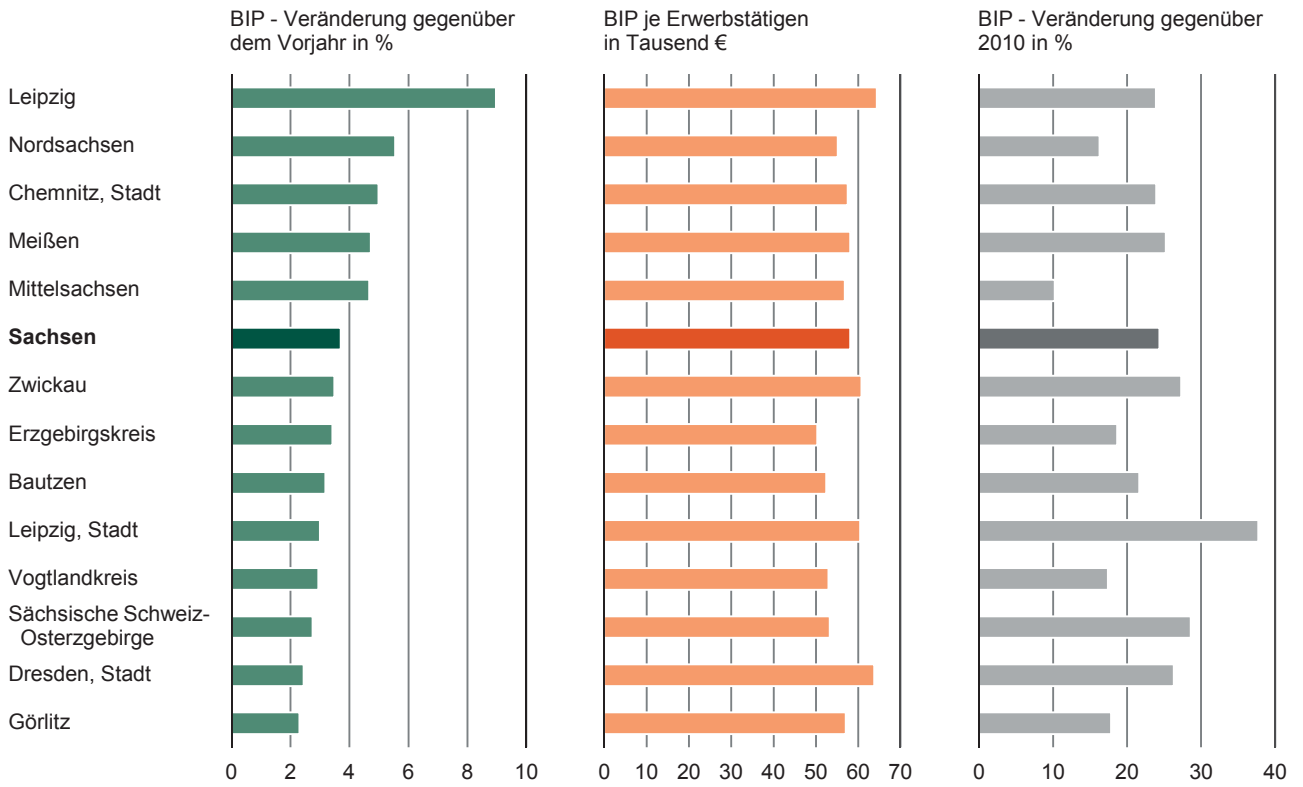

1) Berechnungsstand: August 2017 (VGR des Bundes)

Abb. 8 Bruttoinlandsprodukt (BIP) je Erwerbstätigen im Freistaat Sachsen 2016¹⁾ nach Kreisfreien Städten und Landkreisen

Gebietsstand: 1. Januar 2018

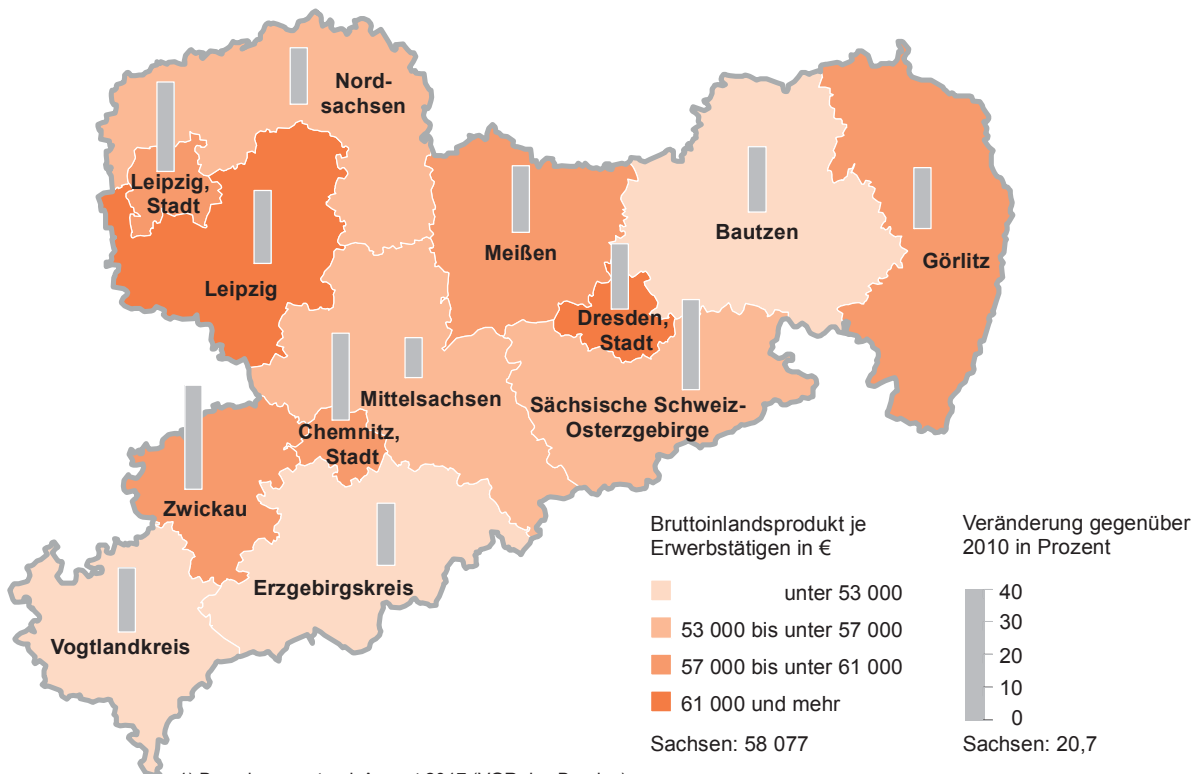

1) Berechnungsstand: August 2017 (VGR des Bundes)
Kartengrundlage: Verwaltungsgrenzen, © GeoSN 2018

Abb. 9 Bruttoinlandsprodukt (BIP) je Einwohner¹⁾ im Freistaat Sachsen 2016²⁾ nach Kreisfreien Städten und Landkreisen
 Gebietsstand: 1. Januar 2018



Abb. 10 Bruttowertschöpfung im Freistaat Sachsen 2016¹⁾ nach Kreisfreien Städten und Landkreisen sowie nach Wirtschaftsbereichen in Prozent



1) Berechnungsstand: August 2017 (VGR des Bundes)

Abb. 11 Bruttoinlandsprodukt zu Marktpreisen je Erwerbstätigen im Freistaat Sachsen 2000, 2010 und 2016¹⁾ nach Kreisfreien Städten und Landkreisen

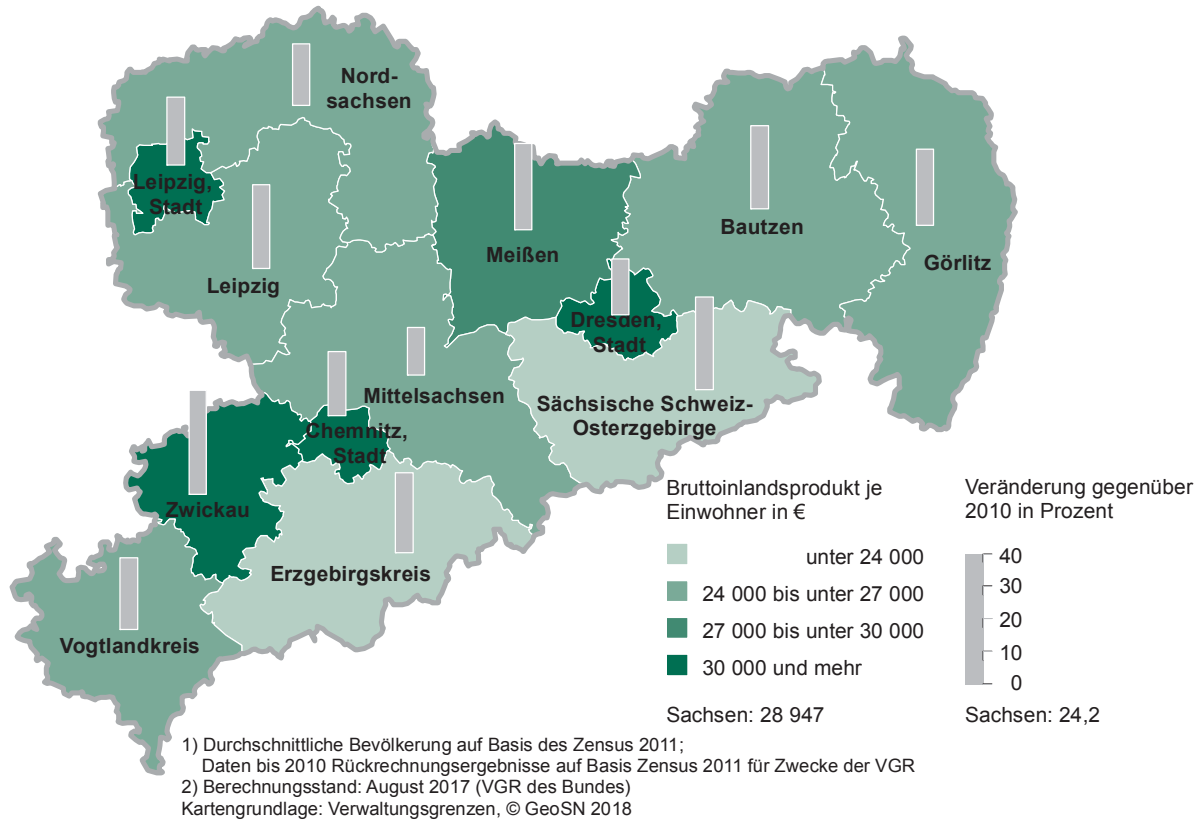
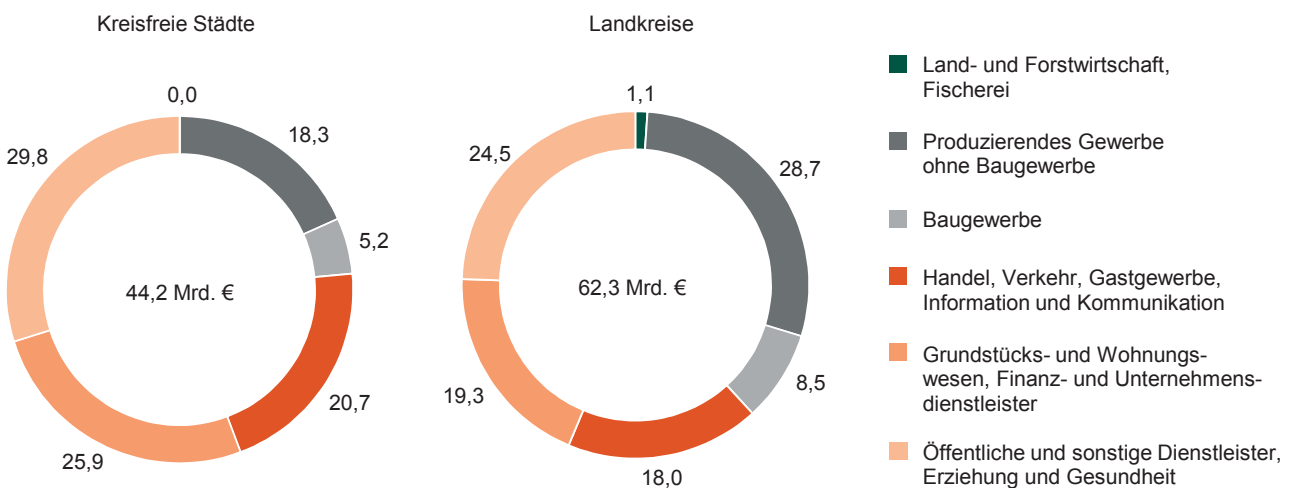
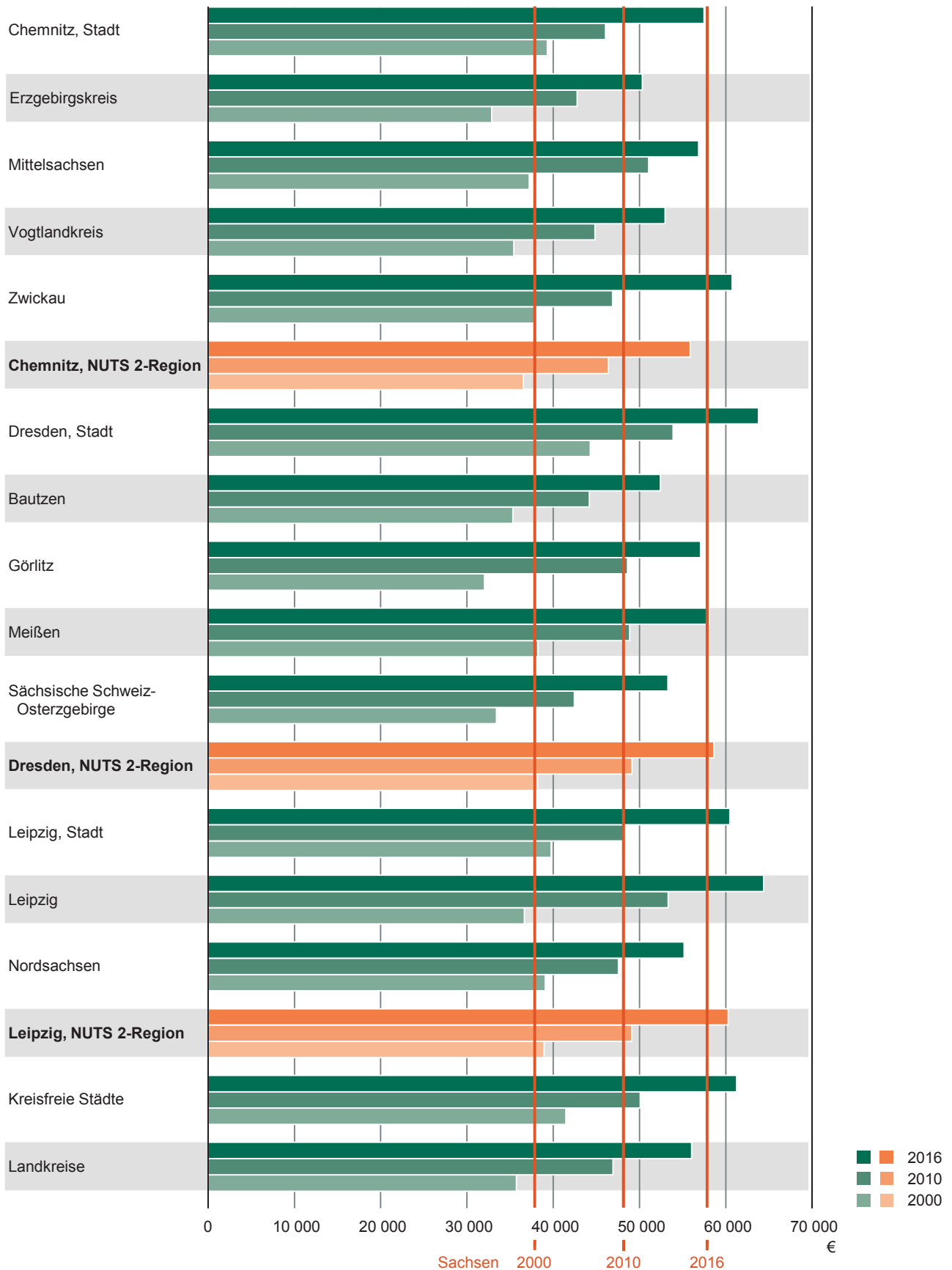

1) Berechnungsstand: August 2017 (VGR des Bundes)

Abb. 12 Bruttoinlandsprodukt zu Marktpreisen je Einwohner¹⁾ im Freistaat Sachsen 2000, 2010 und 2016²⁾ nach Kreisfreien Städten und Landkreisen

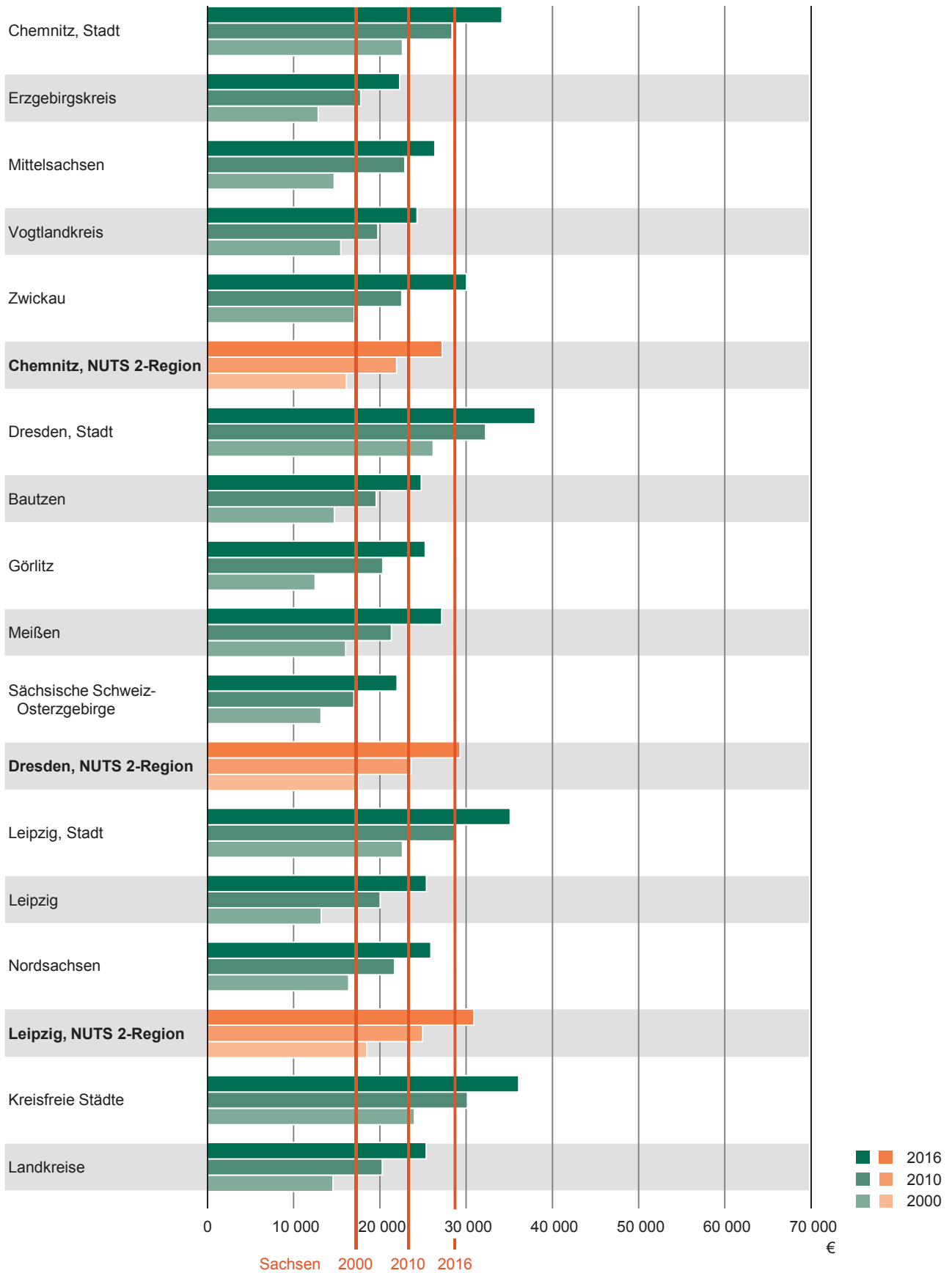

1) Durchschnittliche Bevölkerung auf Basis des Zensus 2011; Daten bis 2010 Rückrechnungsergebnisse auf Basis Zensus 2011 für Zwecke der VGR

2) Berechnungsstand: August 2017 (VGR des Bundes)

Abb. 13 Bruttoinlandsprodukt (in jeweiligen Preisen) je Erwerbstätigen 2017¹⁾ nach Ländern



Abb. 14 Bruttoinlandsprodukt (in jeweiligen Preisen) je Einwohner²⁾ 2017¹⁾ nach Ländern



1) Berechnungsstand: Februar 2018 (VGR des Bundes)

2) Durchschnittliche Bevölkerung auf Basis des Zensus 2011; aktuelles Jahr - Stand 30. Juni

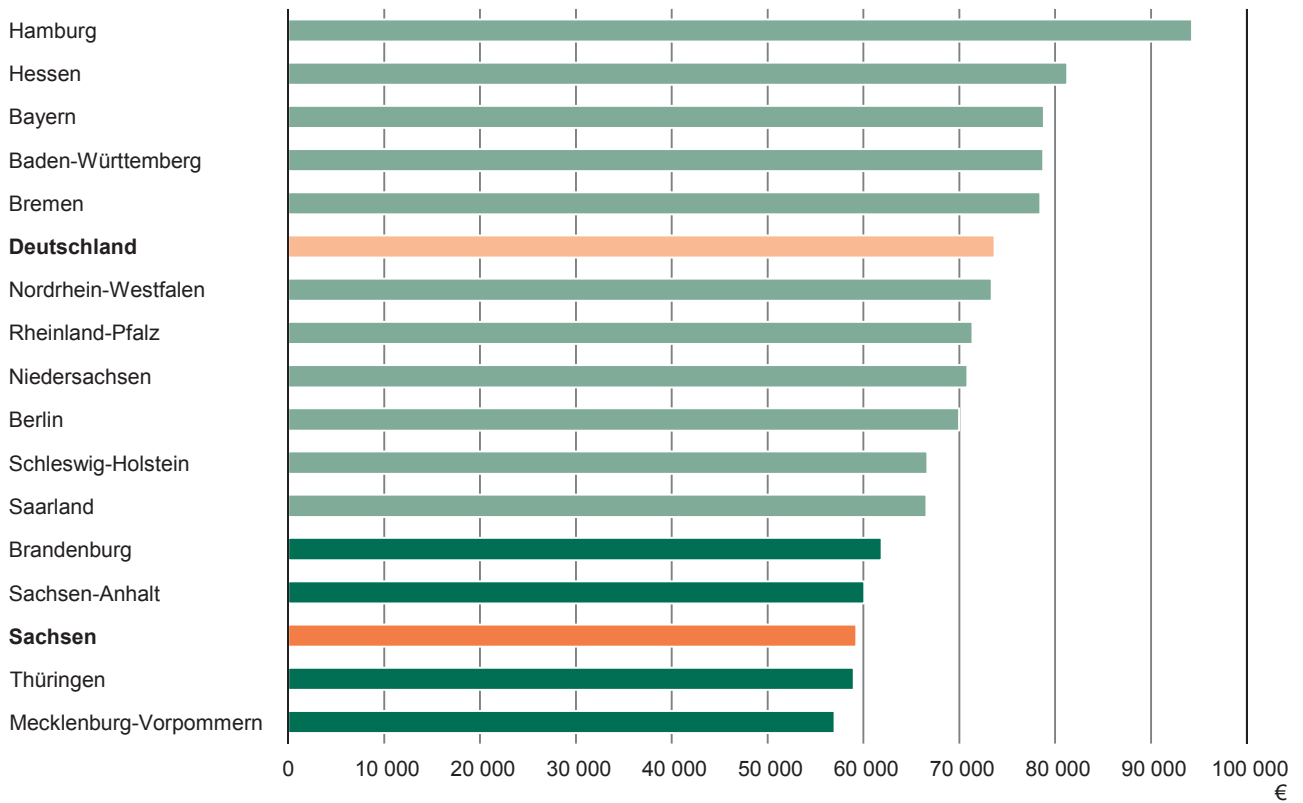
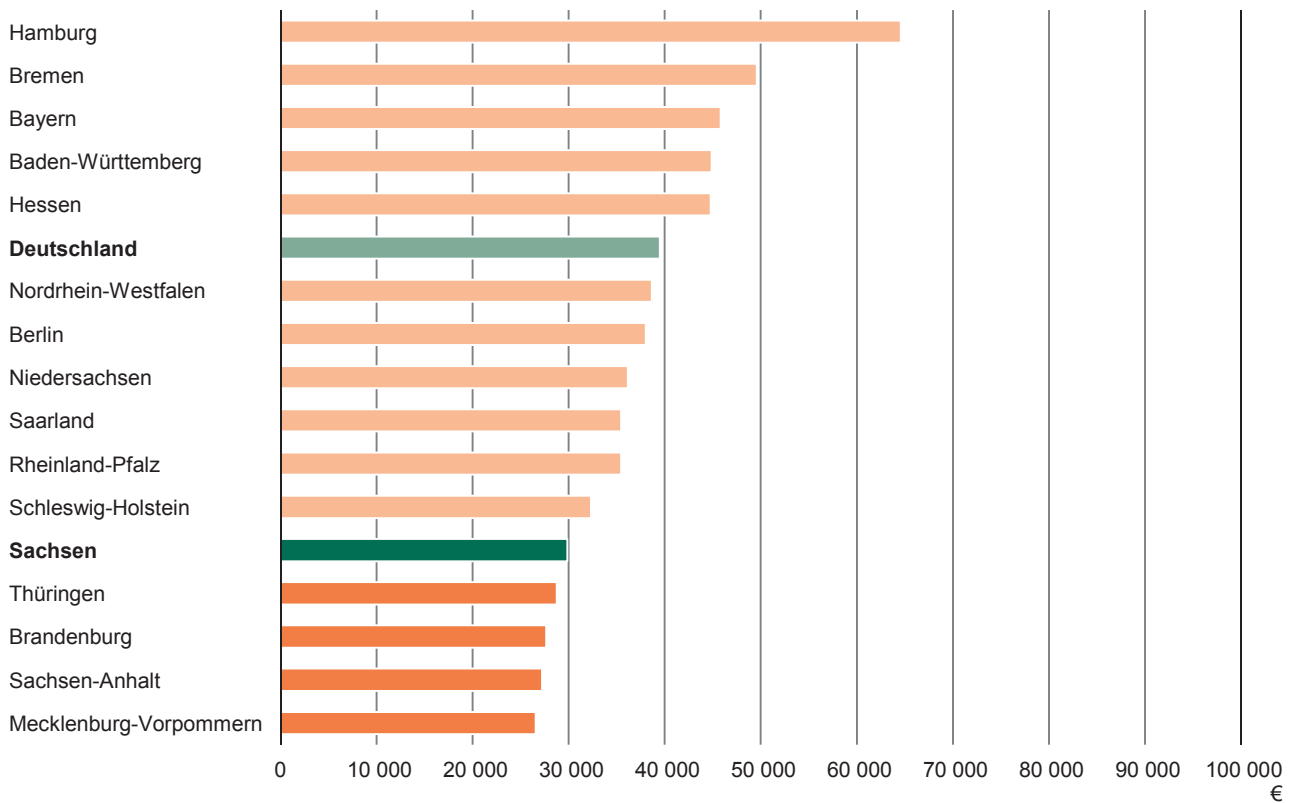
1. Bruttoinlandsprodukt, Erwerbstätige, Einwohner sowie Bruttoinlandsprodukt je Erwerbstätigen und je Einwohner im Freistaat Sachsen 2008 bis 2017

Merkmal	2008	2009	2010	2011	2012	2013	2014	2015	2016	2017
Bruttoinlandsprodukt										
In jeweiligen Preisen in Mrd. €	94,0	91,2	95,1	99,5	101,5	104,2	109,1	114,0	118,2	121,7
Veränderung gegenüber dem Vorjahr in %	1,1	-3,0	4,3	4,7	2,0	2,7	4,7	4,5	3,7	3,0
Anteil an Deutschland in %	3,7	3,7	3,7	3,7	3,7	3,7	3,7	3,7	3,8	3,7
Preisbereinigt, verkettet 2010 = 100	101,18	96,97	100	103,26	103,91	104,02	107,12	109,98	112,30	113,83
Veränderung gegenüber dem Vorjahr in %	-0,0	-4,2	3,1	3,3	0,6	0,1	3,0	2,7	2,1	1,4
Erwerbstätige										
Durchschnitt in 1 000 Pers.	1 974	1 965	1 975	1 983	2 001	2 011	2 017	2 014	2 035	2 054
Veränderung gegenüber dem Vorjahr in %	0,5	-0,5	0,5	0,4	0,9	0,5	0,3	-0,1	1,0	0,9
Bruttoinlandsprodukt je Erwerbstätigen										
In jeweiligen Preisen in €	47 602	46 402	48 119	50 174	50 725	51 829	54 084	56 588	58 077	59 262
Veränderung gegenüber dem Vorjahr in %	0,6	-2,5	3,7	4,3	1,1	2,2	4,4	4,6	2,6	2,0
Preisbereinigt, verkettet 2010 = 100	101,23	97,50	100	102,85	102,55	102,18	104,90	107,86	109,00	109,46
Veränderung gegenüber dem Vorjahr in %	-0,6	-3,7	2,6	2,8	-0,3	-0,4	2,7	2,8	1,1	0,4
Arbeitsvolumen der Erwerbstätigen										
Mill. Stunden	2 921	2 822	2 874	2 900	2 875	2 851	2 866	2 865	2 872	2 900
Veränderung gegenüber dem Vorjahr in %	-1,4	-3,4	1,8	0,9	-0,9	-0,9	0,5	-0,0	0,2	1,0
Bruttoinlandsprodukt je Erwerbstätigenstunde										
In jeweiligen Preisen in €	32,17	32,31	33,08	34,32	35,31	36,56	38,07	39,79	41,16	41,98
Veränderung gegenüber dem Vorjahr in %	2,5	0,4	2,4	3,7	2,9	3,5	4,1	4,5	3,4	2,0
Preisbereinigt, verkettet 2010 = 100	99,54	98,75	100	102,33	103,86	104,87	107,41	110,33	112,39	112,81
Veränderung gegenüber dem Vorjahr in %	1,3	-0,8	1,3	2,3	1,5	1,0	2,4	2,7	1,9	0,4
Einwohner										
Durchschnitt in 1 000 Pers.	4 133	4 103	4 078	4 060	4 052	4 048	4 051	4 070	4 083	4 077
Veränderung gegenüber dem Vorjahr in %	-0,8	-0,7	-0,6	-0,4	-0,2	-0,1	0,1	0,5	0,3	-0,1
Bruttoinlandsprodukt je Einwohner										
In jeweiligen Preisen in €	22 738	22 217	23 309	24 509	25 053	25 745	26 932	28 004	28 947	29 856
Veränderung gegenüber dem Vorjahr in %	1,9	-2,3	4,9	5,1	2,2	2,8	4,6	4,0	3,4	3,1
Preisbereinigt, verkettet 2010 = 100	99,82	96,37	100	103,71	104,56	104,78	107,84	110,19	112,15	113,84
Veränderung gegenüber dem Vorjahr in %	0,8	-3,5	3,8	3,7	0,8	0,2	2,9	2,2	1,8	1,5

2. Bruttoinlandsprodukt, Erwerbstätige, Einwohner sowie Bruttoinlandsprodukt je Erwerbstätigen und je Einwohner in Deutschland 2008 bis 2017

Merkmal	2008	2009	2010	2011	2012	2013	2014	2015	2016	2017
Bruttoinlandsprodukt										
In jeweiligen Preisen in Mrd. €	2 561,7	2 460,3	2 580,1	2 703,1	2 758,3	2 826,2	2 932,5	3 043,7	3 144,1	3 263,4
Veränderung gegenüber dem Vorjahr in %	1,9	-4,0	4,9	4,8	2,0	2,5	3,8	3,8	3,3	3,8
Preisbereinigt, verkettet 2010 = 100	101,80	96,08	100	103,66	104,17	104,68	106,70	108,56	110,67	113,13
Veränderung gegenüber dem Vorjahr in %	1,1	-5,6	4,1	3,7	0,5	0,5	1,9	1,7	1,9	2,2
Erwerbstätige										
Durchschnitt in 1 000 Pers.	40 856	40 892	41 020	41 577	42 061	42 319	42 672	43 069	43 638	44 291
Veränderung gegenüber dem Vorjahr in %	1,3	0,1	0,3	1,4	1,2	0,6	0,8	0,9	1,3	1,5
Bruttoinlandsprodukt je Erwerbstätigen										
In jeweiligen Preisen in €	62 702	60 165	62 898	65 015	65 578	66 784	68 721	70 669	72 048	73 680
Veränderung gegenüber dem Vorjahr in %	0,6	-4,0	4,5	3,4	0,9	1,8	2,9	2,8	2,0	2,3
Preisbereinigt, verkettet 2010 = 100	102,21	96,38	100	102,27	101,59	101,46	102,57	103,39	104,03	104,78
Veränderung gegenüber dem Vorjahr in %	-0,2	-5,7	3,8	2,3	-0,7	-0,1	1,1	0,8	0,6	0,7
Arbeitsvolumen der Erwerbstätigen										
Mill. Stunden	57 950	56 133	57 013	57 909	57 835	57 668	58 336	58 923	59 286	59 965
Veränderung gegenüber dem Vorjahr in %	0,9	-3,1	1,6	1,6	-0,1	-0,3	1,2	1,0	0,6	1,1
Bruttoinlandsprodukt je Erwerbstätigenstunde										
In jeweiligen Preisen in €	44,21	43,83	45,25	46,68	47,69	49,01	50,27	51,65	53,03	54,42
Veränderung gegenüber dem Vorjahr in %	1,0	-0,9	3,2	3,2	2,2	2,8	2,6	2,7	2,7	2,6
Preisbereinigt, verkettet 2010 = 100	100,16	97,58	100	102,06	102,69	103,49	104,28	105,04	106,42	107,56
Veränderung gegenüber dem Vorjahr in %	0,2	-2,6	2,5	2,1	0,6	0,8	0,8	0,7	1,3	1,1
Einwohner										
Durchschnitt in 1 000 Pers.	80 764	80 483	80 284	80 275	80 426	80 646	80 983	81 687	82 349	82 666
Veränderung gegenüber dem Vorjahr in %	-0,3	-0,3	-0,2	-0,0	0,2	0,3	0,4	0,9	0,8	0,4
Bruttoinlandsprodukt je Einwohner										
In jeweiligen Preisen in €	31 719	30 569	32 137	33 673	34 296	35 045	36 211	37 260	38 180	39 477
Veränderung gegenüber dem Vorjahr in %	2,2	-3,6	5,1	4,8	1,9	2,2	3,3	2,9	2,5	3,4
Preisbereinigt, verkettet 2010 = 100	101,19	95,84	100	103,67	103,98	104,21	105,78	106,69	107,90	109,87
Veränderung gegenüber dem Vorjahr in %	1,4	-5,3	4,3	3,7	0,3	0,2	1,5	0,9	1,1	1,8

3. Bruttoinlandsprodukt und Bruttowertschöpfung in jeweiligen Preisen im Freistaat Sachsen 2008 bis 2017 nach Wirtschaftsbereichen und -abschnitten

Code WZ 2008	Wirtschaftsgliederung	2008	2009	2010	2011	2012
						Mill. €
-	Bruttoinlandsprodukt	93 981	91 168	95 053	99 510	101 520
-	Gütersteuern abzüglich Gütersubventionen	9 431	9 377	9 518	10 125	10 293
A bis T	Bruttowertschöpfung aller Wirtschaftsbereiche	84 550	81 791	85 534	89 385	91 227
A	Land- und Forstwirtschaft, Fischerei	935	641	716	937	836
B bis F	Produzierendes Gewerbe	25 955	23 982	26 261	27 445	27 608
B bis E	Produzierendes Gewerbe ohne Baugewerbe	20 615	18 621	20 523	21 343	21 245
B	Bergbau und Gewinnung von Steinen und Erden	253	261	274	296	335
C	Verarbeitendes Gewerbe	16 720	14 463	16 176	17 131	16 752
D	Energieversorgung	2 566	2 725	2 889	2 663	2 841
E	Wasserversorgung, Entsorgung u. Ä.	1 076	1 172	1 183	1 254	1 317
F	Baugewerbe	5 340	5 361	5 738	6 101	6 363
G bis T	Dienstleistungsbereiche	57 661	57 168	58 557	61 003	62 782
G bis J	Handel, Verkehr, Gastgewerbe, Information und Kommunikation	16 296	16 009	16 077	17 225	17 501
G bis I	Handel, Verkehr, Gastgewerbe	13 112	12 870	12 860	13 581	13 768
G	Handel; Instandhaltung und Reparatur von Kfz	7 519	7 366	7 254	7 825	7 394
H	Verkehr und Lagerei	4 325	4 276	4 341	4 426	4 933
I	Gastgewerbe	1 268	1 228	1 266	1 330	1 441
J	Information und Kommunikation	3 184	3 139	3 217	3 644	3 733
K bis N	Grundstücks- und Wohnungswesen, Finanz- und Unternehmensdienstleister	19 591	18 821	19 468	20 053	20 722
K	Finanz- und Versicherungsdienstleister	2 182	2 274	2 242	2 137	2 272
L	Grundstücks- und Wohnungswesen	9 335	9 084	9 047	9 459	9 544
M + N	Unternehmensdienstleister	8 074	7 464	8 179	8 457	8 905
M	Freiberufliche, wissenschaftliche und technische Dienstleister	4 256	4 080	4 260	4 251	4 517
N	Sonstige Unternehmensdienstleister	3 818	3 384	3 919	4 206	4 388
O bis T	Öffentliche und sonstige Dienstleister, Erziehung und Gesundheit	21 774	22 338	23 011	23 725	24 560
O bis Q	Öffentliche Dienstleister, Erziehung, Gesundheit	17 792	18 408	18 987	19 678	20 501
O	Öffentliche Verwaltung, Verteidigung; Sozialversicherung	6 522	6 734	6 884	7 087	7 233
P	Erziehung und Unterricht	4 833	4 821	4 799	4 842	5 015
Q	Gesundheits- und Sozialwesen	6 437	6 854	7 305	7 748	8 254
R bis T	Sonstige Dienstleister	3 982	3 930	4 024	4 047	4 059
R	Kunst, Unterhaltung und Erholung	1 404	1 390	1 414	1 439	1 486
S	Sonstige Dienstleister a.n.g.	2 500	2 452	2 525	2 517	2 484
T	Häusliche Dienste	78	88	85	91	90

2013	2014	2015	2016	2017	Wirtschaftsgliederung	Code WZ 2008
104 223	109 097	113 979	118 199	121 738	Bruttoinlandsprodukt	-
10 458	10 888	11 363	11 734	12 024	Gütersteuern abzüglich Gütersubventionen	-
93 765	98 209	102 616	106 466	109 714	Bruttowertschöpfung aller Wirtschaftsbereiche	A bis T
938	826	614	706	850	Land- und Forstwirtschaft, Fischerei	A
28 089	30 883	32 755	33 515	34 487	Produzierendes Gewerbe	B bis F
21 632	24 066	25 661	25 924	26 616	Produzierendes Gewerbe ohne Baugewerbe	B bis E
338	346	371	Bergbau und Gewinnung von Steinen und Erden	B
17 209	19 717	21 490	21 743	22 220	Verarbeitendes Gewerbe	C
2 747	2 629	2 352	Energieversorgung	D
1 338	1 374	1 448	Wasserversorgung, Entsorgung u. Ä.	E
6 457	6 817	7 094	7 591	7 871	Baugewerbe	F
64 738	66 500	69 247	72 244	74 377	Dienstleistungsbereiche	G bis T
17 931	18 323	19 406	20 396	21 057	Handel, Verkehr, Gastgewerbe, Information und Kommunikation	G bis J
14 264	14 742	15 602	16 365	...	Handel, Verkehr, Gastgewerbe	G bis I
7 580	7 882	8 389	Handel; Instandhaltung und Reparatur von Kfz	G
5 256	5 318	5 540	Verkehr und Lagerei	H
1 428	1 541	1 673	Gastgewerbe	I
3 667	3 581	3 804	4 031	...	Information und Kommunikation	J
21 415	21 883	22 798	23 434	23 935	Grundstücks- und Wohnungswesen, Finanz- und Unternehmensdienstleister	K bis N
2 287	2 299	2 349	2 350	...	Finanz- und Versicherungsdienstleister	K
9 670	9 721	9 990	10 238	...	Grundstücks- und Wohnungswesen	L
9 457	9 862	10 459	10 846	...	Unternehmensdienstleister	M + N
4 644	4 593	4 906	Freiberufliche, wissenschaftliche und technische Dienstleister	M
4 813	5 270	5 553	Sonstige Unternehmensdienstleister	N
25 392	26 294	27 043	28 414	29 385	Öffentliche und sonstige Dienstleister, Erziehung und Gesundheit	O bis T
21 244	21 993	22 588	23 790	...	Öffentliche Dienstleister, Erziehung, Gesundheit	O bis Q
7 492	7 704	7 857	Öffentliche Verwaltung, Verteidigung; Sozialversicherung	O
5 138	5 374	5 525	Erziehung und Unterricht	P
8 614	8 916	9 207	Gesundheits- und Sozialwesen	Q
4 149	4 301	4 455	4 623	...	Sonstige Dienstleister	R bis T
1 610	1 705	1 766	Kunst, Unterhaltung und Erholung	R
2 443	2 494	2 578	Sonstige Dienstleister a.n.g.	S
96	101	112	Häusliche Dienste	T

Noch: 3. Bruttoinlandsprodukt und Bruttowertschöpfung in jeweiligen Preisen im Freistaat Sachsen
2008 bis 2017 nach Wirtschaftsbereichen und -abschnitten

Code WZ 2008	Wirtschaftsgliederung	2008	2009	2010	2011	2012
					Veränderung gegenüber	
-	Bruttoinlandsprodukt	1,1	-3,0	4,3	4,7	2,0
-	Gütersteuern abzüglich Gütersubventionen	1,2	-0,6	1,5	6,4	1,7
A bis T	Bruttowertschöpfung aller Wirtschaftsbereiche	1,1	-3,3	4,6	4,5	2,1
A	Land- und Forstwirtschaft, Fischerei	5,6	-31,4	11,7	30,8	-10,8
B bis F	Produzierendes Gewerbe	-2,4	-7,6	9,5	4,5	0,6
B bis E	Produzierendes Gewerbe ohne Baugewerbe	-3,7	-9,7	10,2	4,0	-0,5
B	Bergbau und Gewinnung von Steinen und Erden	.	3,1	5,2	7,9	13,1
C	Verarbeitendes Gewerbe	-5,9	-13,5	11,8	5,9	-2,2
D	Energieversorgung	.	6,2	6,0	-7,8	6,7
E	Wasserversorgung, Entsorgung u. Ä.	.	8,9	0,9	5,9	5,1
F	Baugewerbe	3,0	0,4	7,0	6,3	4,3
G bis T	Dienstleistungsbereiche	2,7	-0,9	2,4	4,2	2,9
G bis J	Handel, Verkehr, Gastgewerbe, Information und Kommunikation	2,2	-1,8	0,4	7,1	1,6
G bis I	Handel, Verkehr, Gastgewerbe	3,1	-1,8	-0,1	5,6	1,4
G	Handel; Instandhaltung und Reparatur von Kfz	.	-2,0	-1,5	7,9	-5,5
H	Verkehr und Lagerei	.	-1,1	1,5	2,0	11,5
I	Gastgewerbe	.	-3,1	3,0	5,1	8,3
J	Information und Kommunikation	-1,4	-1,4	2,5	13,3	2,4
K bis N	Grundstücks- und Wohnungswesen, Finanz- und Unternehmensdienstleister	1,5	-3,9	3,4	3,0	3,3
K	Finanz- und Versicherungsdienstleister	-9,6	4,2	-1,4	-4,7	6,3
L	Grundstücks- und Wohnungswesen	1,8	-2,7	-0,4	4,6	0,9
M + N	Unternehmensdienstleister	4,7	-7,6	9,6	3,4	5,3
M	Freiberufliche, wissenschaftliche und technische Dienstleister	.	-4,1	4,4	-0,2	6,2
N	Sonstige Unternehmensdienstleister	.	-11,4	15,8	7,3	4,3
O bis T	Öffentliche und sonstige Dienstleister, Erziehung und Gesundheit	4,1	2,6	3,0	3,1	3,5
O bis Q	Öffentliche Dienstleister, Erziehung, Gesundheit	4,2	3,5	3,1	3,6	4,2
O	Öffentliche Verwaltung, Verteidigung; Sozialversicherung	.	3,2	2,2	3,0	2,1
P	Erziehung und Unterricht	.	-0,3	-0,5	0,9	3,6
Q	Gesundheits- und Sozialwesen	.	6,5	6,6	6,1	6,5
R bis T	Sonstige Dienstleister	3,5	-1,3	2,4	0,6	0,3
R	Kunst, Unterhaltung und Erholung	.	-1,0	1,8	1,8	3,2
S	Sonstige Dienstleister a.n.g.	.	-1,9	3,0	-0,3	-1,3
T	Häusliche Dienste	.	12,4	-3,2	6,3	-0,7

2013	2014	2015	2016	2017	Wirtschaftsgliederung	Code WZ 2008
dem Vorjahr in Prozent						
2,7	4,7	4,5	3,7	3,0	Bruttoinlandsprodukt	-
1,6	4,1	4,4	3,3	2,5	Gütersteuern abzüglich Gütersubventionen	-
2,8	4,7	4,5	3,8	3,1	Bruttowertschöpfung aller Wirtschaftsbereiche	A bis T
12,2	-11,9	-25,7	15,1	20,3	Land- und Forstwirtschaft, Fischerei	A
1,7	9,9	6,1	2,3	2,9	Produzierendes Gewerbe	B bis F
1,8	11,3	6,6	1,0	2,7	Produzierendes Gewerbe ohne Baugewerbe Bergbau und Gewinnung von Steinen und Erden	B bis E
0,9	2,4	7,3	Verarbeitendes Gewerbe	B
2,7	14,6	9,0	1,2	2,2	Energieversorgung	C
-3,3	-4,3	-10,5	Wasserversorgung, Entsorgung u. Ä.	D
1,6	2,7	5,4	Baugewerbe	E
1,5	5,6	4,1	7,0	3,7		F
3,1	2,7	4,1	4,3	3,0	Dienstleistungsbereiche	G bis T
2,5	2,2	5,9	5,1	3,2	Handel, Verkehr, Gastgewerbe, Information und Kommunikation	G bis J
3,6	3,3	5,8	4,9	...	Handel, Verkehr, Gastgewerbe	G bis I
2,5	4,0	6,4	Handel; Instandhaltung und Reparatur von Kfz	G
6,6	1,2	4,2	Verkehr und Lagerei	H
-0,9	7,9	8,6	Gastgewerbe	I
-1,8	-2,3	6,2	6,0	...	Information und Kommunikation	J
3,3	2,2	4,2	2,8	2,1	Grundstücks- und Wohnungswesen, Finanz- und Unternehmensdienstleister	K bis N
0,6	0,5	2,2	0,1	...	Finanz- und Versicherungsdienstleister	K
1,3	0,5	2,8	2,5	...	Grundstücks- und Wohnungswesen	L
6,2	4,3	6,0	3,7	...	Unternehmensdienstleister	M + N
2,8	-1,1	6,8	Freiberufliche, wissenschaftliche und technische Dienstleister	M
9,7	9,5	5,4	Sonstige Unternehmensdienstleister	N
3,4	3,5	2,9	5,1	3,4	Öffentliche und sonstige Dienstleister, Erziehung und Gesundheit	O bis T
3,6	3,5	2,7	5,3	...	Öffentliche Dienstleister, Erziehung, Gesundheit	O bis Q
3,6	2,8	2,0	Öffentliche Verwaltung, Verteidigung; Sozialversicherung	O
2,5	4,6	2,8	Erziehung und Unterricht	P
4,4	3,5	3,3	Gesundheits- und Sozialwesen	Q
2,2	3,7	3,6	3,8	...	Sonstige Dienstleister	R bis T
8,4	5,9	3,6	Kunst, Unterhaltung und Erholung	R
-1,7	2,1	3,3	Sonstige Dienstleister a.n.g.	S
7,2	4,8	10,5	Häusliche Dienste	T

Noch: 3. Bruttoinlandsprodukt und Bruttowertschöpfung in jeweiligen Preisen im Freistaat Sachsen
2008 bis 2017 nach Wirtschaftsbereichen und -abschnitten

Code WZ 2008	Wirtschaftsgliederung	2008	2009	2010	2011	2012
						2010
-	Bruttoinlandsprodukt	98,9	95,9	100	104,7	106,8
-	Gütersteuern abzüglich Gütersubventionen	99,1	98,5	100	106,4	108,1
A bis T	Bruttowertschöpfung aller Wirtschaftsbereiche	98,8	95,6	100	104,5	106,7
A	Land- und Forstwirtschaft, Fischerei	130,5	89,5	100	130,8	116,7
B bis F	Produzierendes Gewerbe	98,8	91,3	100	104,5	105,1
B bis E	Produzierendes Gewerbe ohne Baugewerbe	100,5	90,7	100	104,0	103,5
B	Bergbau und Gewinnung von Steinen und Erden	92,2	95,0	100	107,9	122,0
C	Verarbeitendes Gewerbe	103,4	89,4	100	105,9	103,6
D	Energieversorgung	88,8	94,3	100	92,2	98,3
E	Wasserversorgung, Entsorgung u. Ä.	91,0	99,1	100	105,9	111,3
F	Baugewerbe	93,1	93,4	100	106,3	110,9
G bis T	Dienstleistungsbereiche	98,5	97,6	100	104,2	107,2
G bis J	Handel, Verkehr, Gastgewerbe, Information und Kommunikation	101,4	99,6	100	107,1	108,9
G bis I	Handel, Verkehr, Gastgewerbe	102,0	100,1	100	105,6	107,1
G	Handel; Instandhaltung und Reparatur von Kfz	103,7	101,5	100	107,9	101,9
H	Verkehr und Lagerei	99,6	98,5	100	102,0	113,6
I	Gastgewerbe	100,2	97,0	100	105,1	113,8
J	Information und Kommunikation	99,0	97,6	100	113,3	116,0
K bis N	Grundstücks- und Wohnungswesen, Finanz- und Unternehmensdienstleister	100,6	96,7	100	103,0	106,4
K	Finanz- und Versicherungsdienstleister	97,3	101,4	100	95,3	101,4
L	Grundstücks- und Wohnungswesen	103,2	100,4	100	104,6	105,5
M + N	Unternehmensdienstleister	98,7	91,3	100	103,4	108,9
M	Freiberufliche, wissenschaftliche und technische Dienstleister	99,9	95,8	100	99,8	106,0
N	Sonstige Unternehmensdienstleister	97,4	86,3	100	107,3	112,0
O bis T	Öffentliche und sonstige Dienstleister, Erziehung und Gesundheit	94,6	97,1	100	103,1	106,7
O bis Q	Öffentliche Dienstleister, Erziehung, Gesundheit	93,7	97,0	100	103,6	108,0
O	Öffentliche Verwaltung, Verteidigung; Sozialversicherung	94,7	97,8	100	103,0	105,1
P	Erziehung und Unterricht	100,7	100,5	100	100,9	104,5
Q	Gesundheits- und Sozialwesen	88,1	93,8	100	106,1	113,0
R bis T	Sonstige Dienstleister	98,9	97,7	100	100,6	100,9
R	Kunst, Unterhaltung und Erholung	99,2	98,3	100	101,8	105,0
S	Sonstige Dienstleister a.n.g.	99,0	97,1	100	99,7	98,4
T	Häusliche Dienste	91,9	103,3	100	106,3	105,6

2013	2014	2015	2016	2017	Wirtschaftsgliederung	Code WZ 2008
= 100						
109,6	114,8	119,9	124,4	128,1	Bruttoinlandsprodukt	-
109,9	114,4	119,4	123,3	126,3	Gütersteuern abzüglich Gütersubventionen	-
109,6	114,8	120,0	124,5	128,3	Bruttowertschöpfung aller Wirtschaftsbereiche	A bis T
130,9	115,3	85,7	98,6	118,7	Land- und Forstwirtschaft, Fischerei	A
107,0	117,6	124,7	127,6	131,3	Produzierendes Gewerbe	B bis F
105,4	117,3	125,0	126,3	129,7	Produzierendes Gewerbe ohne Baugewerbe	B bis E
123,2	126,1	135,4	Bergbau und Gewinnung von Steinen und Erden	B
106,4	121,9	132,9	134,4	137,4	Verarbeitendes Gewerbe	C
95,1	91,0	81,4	Energieversorgung	D
113,1	116,1	122,3	Wasserversorgung, Entsorgung u. Ä.	E
112,5	118,8	123,6	132,3	137,2	Baugewerbe	F
110,6	113,6	118,3	123,4	127,0	Dienstleistungsbereiche	G bis T
111,5	114,0	120,7	126,9	131,0	Handel, Verkehr, Gastgewerbe, Information und Kommunikation	G bis J
110,9	114,6	121,3	127,2	...	Handel, Verkehr, Gastgewerbe	G bis I
104,5	108,7	115,7	Handel; Instandhaltung und Reparatur von Kfz	G
121,1	122,5	127,6	Verkehr und Lagerei	H
112,8	121,7	132,2	Gastgewerbe	I
114,0	111,3	118,2	125,3	...	Information und Kommunikation	J
110,0	112,4	117,1	120,4	122,9	Grundstücks- und Wohnungswesen, Finanz- und Unternehmensdienstleister	K bis N
102,0	102,6	104,8	104,8	...	Finanz- und Versicherungsdienstleister	K
106,9	107,5	110,4	113,2	...	Grundstücks- und Wohnungswesen	L
115,6	120,6	127,9	132,6	...	Unternehmensdienstleister	M + N
109,0	107,8	115,1	Freiberufliche, wissenschaftliche und technische Dienstleister	M
122,8	134,5	141,7	Sonstige Unternehmensdienstleister	N
110,3	114,3	117,5	123,5	127,7	Öffentliche und sonstige Dienstleister, Erziehung und Gesundheit	O bis T
111,9	115,8	119,0	125,3	...	Öffentliche Dienstleister, Erziehung, Gesundheit	O bis Q
108,8	111,9	114,1	Öffentliche Verwaltung, Verteidigung; Sozialversicherung	O
107,1	112,0	115,1	Erziehung und Unterricht	P
117,9	122,1	126,0	Gesundheits- und Sozialwesen	Q
103,1	106,9	110,7	114,9	...	Sonstige Dienstleister	R bis T
113,8	120,6	124,9	Kunst, Unterhaltung und Erholung	R
96,7	98,8	102,1	Sonstige Dienstleister a.n.g.	S
113,2	118,6	131,1	Häusliche Dienste	T

Noch: 3. Bruttoinlandsprodukt und Bruttowertschöpfung in jeweiligen Preisen im Freistaat Sachsen
2008 bis 2017 nach Wirtschaftsbereichen und -abschnitten

Code WZ 2008	Wirtschaftsgliederung	2008	2009	2010	2011	2012
Anteil der Wirtschaftsbereiche und -abschnitte an						
-	Bruttoinlandsprodukt	x	x	x	x	x
-	Gütersteuern abzüglich Gütersubventionen	x	x	x	x	x
A bis T	Bruttowertschöpfung aller Wirtschaftsbereiche	100	100	100	100	100
A	Land- und Forstwirtschaft, Fischerei	1,1	0,8	0,8	1,0	0,9
B bis F	Produzierendes Gewerbe	30,7	29,3	30,7	30,7	30,3
B bis E	Produzierendes Gewerbe ohne Baugewerbe	24,4	22,8	24,0	23,9	23,3
B	Bergbau und Gewinnung von Steinen und Erden	0,3	0,3	0,3	0,3	0,4
C	Verarbeitendes Gewerbe	19,8	17,7	18,9	19,2	18,4
D	Energieversorgung	3,0	3,3	3,4	3,0	3,1
E	Wasserversorgung, Entsorgung u. Ä.	1,3	1,4	1,4	1,4	1,4
F	Baugewerbe	6,3	6,6	6,7	6,8	7,0
G bis T	Dienstleistungsbereiche	68,2	69,9	68,5	68,2	68,8
G bis J	Handel, Verkehr, Gastgewerbe, Information und Kommunikation	19,3	19,6	18,8	19,3	19,2
G bis I	Handel, Verkehr, Gastgewerbe	15,5	15,7	15,0	15,2	15,1
G	Handel; Instandhaltung und Reparatur von Kfz	8,9	9,0	8,5	8,8	8,1
H	Verkehr und Lagerei	5,1	5,2	5,1	5,0	5,4
I	Gastgewerbe	1,5	1,5	1,5	1,5	1,6
J	Information und Kommunikation	3,8	3,8	3,8	4,1	4,1
K bis N	Grundstücks- und Wohnungswesen, Finanz- und Unternehmensdienstleister	23,2	23,0	22,8	22,4	22,7
K	Finanz- und Versicherungsdienstleister	2,6	2,8	2,6	2,4	2,5
L	Grundstücks- und Wohnungswesen	11,0	11,1	10,6	10,6	10,5
M + N	Unternehmensdienstleister	9,5	9,1	9,6	9,5	9,8
M	Freiberufliche, wissenschaftliche und technische Dienstleister	5,0	5,0	5,0	4,8	5,0
N	Sonstige Unternehmensdienstleister	4,5	4,1	4,6	4,7	4,8
O bis T	Öffentliche und sonstige Dienstleister, Erziehung und Gesundheit	25,8	27,3	26,9	26,5	26,9
O bis Q	Öffentliche Dienstleister, Erziehung, Gesundheit	21,0	22,5	22,2	22,0	22,5
O	Öffentliche Verwaltung, Verteidigung; Sozialversicherung	7,7	8,2	8,0	7,9	7,9
P	Erziehung und Unterricht	5,7	5,9	5,6	5,4	5,5
Q	Gesundheits- und Sozialwesen	7,6	8,4	8,5	8,7	9,0
R bis T	Sonstige Dienstleister	4,7	4,8	4,7	4,5	4,4
R	Kunst, Unterhaltung und Erholung	1,7	1,7	1,7	1,6	1,6
S	Sonstige Dienstleister a.n.g.	3,0	3,0	3,0	2,8	2,7
T	Häusliche Dienste	0,1	0,1	0,1	0,1	0,1

Abweichungen in den Summen durch Runden der Zahlen

2013	2014	2015	2016	2017	Wirtschaftsgliederung	Code WZ 2008
der Bruttowertschöpfung insgesamt in Prozent						
x	x	x	x	x	Bruttoinlandsprodukt	-
x	x	x	x	x	Gütersteuern abzüglich Gütersubventionen	-
100	100	100	100	100	Bruttowertschöpfung aller Wirtschaftsbereiche	A bis T
1,0	0,8	0,6	0,7	0,8	Land- und Forstwirtschaft, Fischerei	A
30,0	31,4	31,9	31,5	31,4	Produzierendes Gewerbe	B bis F
23,1	24,5	25,0	24,3	24,3	Produzierendes Gewerbe ohne Baugewerbe Bergbau und Gewinnung von Steinen und Erden	B bis E B
0,4	0,4	0,4	Verarbeitendes Gewerbe	C
18,4	20,1	20,9	20,4	20,3	Energieversorgung	D
2,9	2,7	2,3	Wasserversorgung, Entsorgung u. Ä.	E
1,4	1,4	1,4	Baugewerbe	F
6,9	6,9	6,9	7,1	7,2		
69,0	67,7	67,5	67,9	67,8	Dienstleistungsbereiche	G bis T
19,1	18,7	18,9	19,2	19,2	Handel, Verkehr, Gastgewerbe, Information und Kommunikation	G bis J G bis I
15,2	15,0	15,2	15,4	...	Handel, Verkehr, Gastgewerbe	G bis I
8,1	8,0	8,2	Handel; Instandhaltung und Reparatur von Kfz	G
5,6	5,4	5,4	Verkehr und Lagerei	H
1,5	1,6	1,6	Gastgewerbe	I
3,9	3,6	3,7	3,8	...	Information und Kommunikation	J
22,8	22,3	22,2	22,0	21,8	Grundstücks- und Wohnungswesen, Finanz- und Unternehmensdienstleister	K bis N
2,4	2,3	2,3	2,2	...	Finanz- und Versicherungsdienstleister	K
10,3	9,9	9,7	9,6	...	Grundstücks- und Wohnungswesen	L
10,1	10,0	10,2	10,2	...	Unternehmensdienstleister	M + N
5,0	4,7	4,8	Freiberufliche, wissenschaftliche und technische Dienstleister	M
5,1	5,4	5,4	Sonstige Unternehmensdienstleister	N
27,1	26,8	26,4	26,7	26,8	Öffentliche und sonstige Dienstleister, Erziehung und Gesundheit	O bis T
22,7	22,4	22,0	22,3	...	Öffentliche Dienstleister, Erziehung, Gesundheit	O bis Q
8,0	7,8	7,7	Öffentliche Verwaltung, Verteidigung; Sozialversicherung	O
5,5	5,5	5,4	Erziehung und Unterricht	P
9,2	9,1	9,0	Gesundheits- und Sozialwesen	Q
4,4	4,4	4,3	4,3	...	Sonstige Dienstleister	R bis T
1,7	1,7	1,7	Kunst, Unterhaltung und Erholung	R
2,6	2,5	2,5	Sonstige Dienstleister a.n.g.	S
0,1	0,1	0,1	Häusliche Dienste	T

4. Bruttoinlandsprodukt und Bruttowertschöpfung preisbereinigt, verkettet im Freistaat Sachsen 2008 bis 2017 nach Wirtschaftsbereichen und -abschnitten

Code WZ 2008	Wirtschaftsgliederung	2008	2009	2010	2011	2012
					Kettenindex	
-	Bruttoinlandsprodukt	101,18	96,97	100	103,26	103,91
-	Gütersteuern abzüglich Gütersubventionen	97,86	98,34	100	104,09	103,99
A bis T	Bruttowertschöpfung aller Wirtschaftsbereiche	101,57	96,82	100	103,17	103,90
A	Land- und Forstwirtschaft, Fischerei	144,58	122,19	100	97,15	88,40
B bis F	Produzierendes Gewerbe	100,56	91,20	100	103,48	101,57
B bis E	Produzierendes Gewerbe ohne Baugewerbe	101,39	90,19	100	103,46	101,32
B	Bergbau und Gewinnung von Steinen und Erden	113,17	102,63	100	98,06	102,11
C	Verarbeitendes Gewerbe	106,46	88,26	100	106,99	101,33
D	Energieversorgung	81,31	93,25	100	85,97	97,50
E	Wasserversorgung, Entsorgung u. Ä.	89,32	108,28	100	99,26	106,68
F	Baugewerbe	97,40	94,89	100	103,54	102,46
G bis T	Dienstleistungsbereiche	101,61	99,15	100	103,11	105,17
G bis J	Handel, Verkehr, Gastgewerbe, Information und Kommunikation	103,95	99,26	100	107,32	111,17
G bis I	Handel, Verkehr, Gastgewerbe	106,52	100,13	100	105,07	109,00
G	Handel; Instandhaltung und Reparatur von Kfz	107,04	100,01	100	107,16	107,71
H	Verkehr und Lagerei	103,92	98,98	100	101,54	110,76
I	Gastgewerbe	112,91	105,16	100	105,20	110,41
J	Information und Kommunikation	94,32	95,84	100	116,31	119,84
K bis N	Grundstücks- und Wohnungswesen, Finanz- und Unternehmensdienstleister	101,60	98,02	100	102,03	103,86
K	Finanz- und Versicherungsdienstleister	111,32	102,47	100	98,70	100,65
L	Grundstücks- und Wohnungswesen	98,81	101,06	100	103,51	104,50
M + N	Unternehmensdienstleister	102,62	93,37	100	101,31	104,03
M	Freiberufliche, wissenschaftliche und technische Dienstleister	104,92	98,79	100	97,93	101,76
N	Sonstige Unternehmensdienstleister	100,16	87,58	100	104,98	106,50
O bis T	Öffentliche und sonstige Dienstleister, Erziehung und Gesundheit	99,90	100,04	100	101,08	102,10
O bis Q	Öffentliche Dienstleister, Erziehung, Gesundheit	99,38	100,06	100	101,64	103,27
O	Öffentliche Verwaltung, Verteidigung; Sozialversicherung	99,32	99,86	100	101,00	100,48
P	Erziehung und Unterricht	112,56	108,01	100	97,31	98,22
Q	Gesundheits- und Sozialwesen	91,31	95,30	100	105,08	109,25
R bis T	Sonstige Dienstleister	102,32	99,98	100	98,43	96,57
R	Kunst, Unterhaltung und Erholung	102,21	100,33	100	100,10	101,29
S	Sonstige Dienstleister a.n.g.	102,65	99,63	100	97,30	93,82
T	Häusliche Dienste	94,56	104,39	100	104,53	100,30

2013	2014	2015	2016	2017	Wirtschaftsgliederung	Code WZ 2008
2010 = 100						
104,02	107,12	109,98	112,30	113,83	Bruttoinlandsprodukt	-
103,74	107,17	112,01	114,75	115,81	Gütersteuern abzüglich Gütersubventionen	-
104,05	107,12	109,76	112,03	113,61	Bruttowertschöpfung aller Wirtschaftsbereiche	A bis T
80,46	77,27	81,02	89,73	87,18	Land- und Forstwirtschaft, Fischerei	A
101,55	111,35	115,51	116,20	117,42	Produzierendes Gewerbe	B bis F
102,16	114,04	119,76	120,36	122,58	Produzierendes Gewerbe ohne Baugewerbe Bergbau und Gewinnung von Steinen und Erden	B bis E
92,14	85,26	82,95	Verarbeitendes Gewerbe	B
102,36	117,05	124,43	125,16	126,91	Energieversorgung	C
96,67	96,72	92,35	Wasserversorgung, Entsorgung u. Ä.	D
111,85	117,57	125,44	Baugewerbe	E
99,51	102,54	101,73	102,70	100,99		F
105,53	105,68	107,62	110,53	112,31	Dienstleistungsbereiche	G bis T
110,85	110,54	113,14	117,62	120,39	Handel, Verkehr, Gastgewerbe, Information und Kommunikation	G bis J
109,00	109,08	110,79	114,96	...	Handel, Verkehr, Gastgewerbe	G bis I
106,32	106,46	110,05	Handel; Instandhaltung und Reparatur von Kfz	G
114,27	112,81	111,33	Verkehr und Lagerei	H
105,75	110,77	113,31	Gastgewerbe	I
118,22	116,27	122,71	128,58	...	Information und Kommunikation	J
105,57	105,76	108,05	109,48	110,97	Grundstücks- und Wohnungswesen, Finanz- und Unternehmensdienstleister	K bis N
105,33	100,85	103,29	106,72	...	Finanz- und Versicherungsdienstleister	K
105,46	105,62	106,52	107,12	...	Grundstücks- und Wohnungswesen	L
105,75	107,11	110,76	112,53	...	Unternehmensdienstleister	M + N
99,69	95,25	99,76	Freiberufliche, wissenschaftliche und technische Dienstleister	M
112,30	119,97	122,67	Sonstige Unternehmensdienstleister	N
101,80	102,21	103,45	106,49	107,87	Öffentliche und sonstige Dienstleister, Erziehung und Gesundheit	O bis T
103,34	103,72	105,14	108,57	...	Öffentliche Dienstleister, Erziehung, Gesundheit	O bis Q
102,09	103,02	103,80	Öffentliche Verwaltung, Verteidigung; Sozialversicherung	O
95,55	96,01	97,13	Erziehung und Unterricht	P
109,69	109,53	111,73	Gesundheits- und Sozialwesen	Q
94,57	95,05	95,46	96,73	...	Sonstige Dienstleister	R bis T
103,31	105,84	107,28	Kunst, Unterhaltung und Erholung	R
89,48	88,72	88,36	Sonstige Dienstleister a.n.g.	S
101,50	103,77	109,39	Häusliche Dienste	T

Noch: 4. Bruttoinlandsprodukt und Bruttowertschöpfung preisbereinigt, verkettet
im Freistaat Sachsen 2008 bis 2017 nach Wirtschaftsbereichen und -abschnitten

Code WZ 2008	Wirtschaftsgliederung	2008	2009	2010	2011	2012
					Veränderung gegenüber	
-	Bruttoinlandsprodukt	-0,0	-4,2	3,1	3,3	0,6
-	Gütersteuern abzüglich Gütersubventionen	-1,0	0,5	1,7	4,1	-0,1
A bis T	Bruttowertschöpfung aller Wirtschaftsbereiche	0,1	-4,7	3,3	3,2	0,7
A	Land- und Forstwirtschaft, Fischerei	16,0	-15,5	-18,2	-2,8	-9,0
B bis F	Produzierendes Gewerbe	-3,9	-9,3	9,6	3,5	-1,8
B bis E	Produzierendes Gewerbe ohne Baugewerbe	-4,4	-11,0	10,9	3,5	-2,1
B	Bergbau und Gewinnung von Steinen und Erden	.	-9,3	-2,6	-1,9	4,1
C	Verarbeitendes Gewerbe	-5,2	-17,1	13,3	7,0	-5,3
D	Energieversorgung	.	14,7	7,2	-14,0	13,4
E	Wasserversorgung, Entsorgung u. Ä.	.	21,2	-7,6	-0,7	7,5
F	Baugewerbe	-1,8	-2,6	5,4	3,5	-1,0
G bis T	Dienstleistungsbereiche	1,7	-2,4	0,9	3,1	2,0
G bis J	Handel, Verkehr, Gastgewerbe, Information und Kommunikation	2,0	-4,5	0,7	7,3	3,6
G bis I	Handel, Verkehr, Gastgewerbe	1,4	-6,0	-0,1	5,1	3,7
G	Handel; Instandhaltung und Reparatur von Kfz	.	-6,6	-0,0	7,2	0,5
H	Verkehr und Lagerei	.	-4,8	1,0	1,5	9,1
I	Gastgewerbe	.	-6,9	-4,9	5,2	5,0
J	Information und Kommunikation	4,2	1,6	4,3	16,3	3,0
K bis N	Grundstücks- und Wohnungswesen, Finanz- und Unternehmensdienstleister	1,2	-3,5	2,0	2,0	1,8
K	Finanz- und Versicherungsdienstleister	-2,8	-8,0	-2,4	-1,3	2,0
L	Grundstücks- und Wohnungswesen	0,7	2,3	-1,0	3,5	1,0
M + N	Unternehmensdienstleister	3,1	-9,0	7,1	1,3	2,7
M	Freiberufliche, wissenschaftliche und technische Dienstleister	.	-5,8	1,2	-2,1	3,9
N	Sonstige Unternehmensdienstleister	.	-12,6	14,2	5,0	1,5
O bis T	Öffentliche und sonstige Dienstleister, Erziehung und Gesundheit	1,9	0,1	-0,0	1,1	1,0
O bis Q	Öffentliche Dienstleister, Erziehung, Gesundheit	1,9	0,7	-0,1	1,6	1,6
O	Öffentliche Verwaltung, Verteidigung; Sozialversicherung	.	0,5	0,1	1,0	-0,5
P	Erziehung und Unterricht	.	-4,0	-7,4	-2,7	0,9
Q	Gesundheits- und Sozialwesen	.	4,4	4,9	5,1	4,0
R bis T	Sonstige Dienstleister	2,2	-2,3	0,0	-1,6	-1,9
R	Kunst, Unterhaltung und Erholung	.	-1,8	-0,3	0,1	1,2
S	Sonstige Dienstleister a.n.g.	.	-2,9	0,4	-2,7	-3,6
T	Häusliche Dienste	.	10,4	-4,2	4,5	-4,0

2013	2014	2015	2016	2017	Wirtschaftsgliederung	Code WZ 2008
dem Vorjahr in Prozent						
0,1	3,0	2,7	2,1	1,4	Bruttoinlandsprodukt	-
-0,2	3,3	4,5	2,4	0,9	Gütersteuern abzüglich Gütersubventionen	-
0,2	2,9	2,5	2,1	1,4	Bruttowertschöpfung aller Wirtschaftsbereiche	A bis T
-9,0	-4,0	4,9	10,8	-2,8	Land- und Forstwirtschaft, Fischerei	A
-0,0	9,7	3,7	0,6	1,0	Produzierendes Gewerbe	B bis F
0,8	11,6	5,0	0,5	1,8	Produzierendes Gewerbe ohne Baugewerbe	B bis E
					Bergbau und Gewinnung von Steinen und Erden	B
-9,8	-7,5	-2,7	Verarbeitendes Gewerbe	C
1,0	14,4	6,3	0,6	1,4	Energieversorgung	D
-0,9	0,1	-4,5	Wasserversorgung, Entsorgung u. Ä.	E
4,8	5,1	6,7	Baugewerbe	F
-2,9	3,0	-0,8	1,0	-1,7		
0,3	0,1	1,8	2,7	1,6	Dienstleistungsbereiche	G bis T
					Handel, Verkehr, Gastgewerbe, Information und Kommunikation	G bis J
-0,3	-0,3	2,3	4,0	2,4	Handel, Verkehr, Gastgewerbe	G bis I
-0,0	0,1	1,6	3,8	...	Handel; Instandhaltung und Reparatur von Kfz	G
-1,3	0,1	3,4	Verkehr und Lagerei	H
3,2	-1,3	-1,3	Gastgewerbe	I
-4,2	4,7	2,3	Information und Kommunikation	J
-1,3	-1,7	5,5	4,8	...		
1,6	0,2	2,2	1,3	1,4	Grundstücks- und Wohnungswesen, Finanz- und Unternehmensdienstleister	K bis N
4,6	-4,3	2,4	3,3	...	Finanz- und Versicherungsdienstleister	K
0,9	0,2	0,9	0,6	...	Grundstücks- und Wohnungswesen	L
1,7	1,3	3,4	1,6	...	Unternehmensdienstleister	M + N
					Freiberufliche, wissenschaftliche und technische Dienstleister	M
-2,0	-4,4	4,7	Sonstige Unternehmensdienstleister	N
5,4	6,8	2,2		
-0,3	0,4	1,2	2,9	1,3	Öffentliche und sonstige Dienstleister, Erziehung und Gesundheit	O bis T
					Öffentliche Dienstleister, Erziehung, Gesundheit	O bis Q
0,1	0,4	1,4	3,3	...	Öffentliche Verwaltung, Verteidigung; Sozialversicherung	O
1,6	0,9	0,8	Erziehung und Unterricht	P
-2,7	0,5	1,2	Gesundheits- und Sozialwesen	Q
0,4	-0,2	2,0		
-2,1	0,5	0,4	1,3	...	Sonstige Dienstleister	R bis T
2,0	2,5	1,4	Kunst, Unterhaltung und Erholung	R
-4,6	-0,9	-0,4	Sonstige Dienstleister a.n.g.	S
1,2	2,2	5,4	Häusliche Dienste	T

5. Bruttoinlandsprodukt und Bruttowertschöpfung in jeweiligen Preisen je Erwerbstätigen im Freistaat Sachsen 2008 bis 2017 nach Wirtschaftsbereichen und -abschnitten

Code WZ 2008	Wirtschaftsgliederung	2008	2009	2010	2011	2012
						€
-	Bruttoinlandsprodukt	47 602	46 402	48 119	50 174	50 725
-	Gütersteuern abzüglich Gütersubventionen	x	x	x	x	x
A bis T	Bruttowertschöpfung aller Wirtschaftsbereiche	42 825	41 629	43 301	45 069	45 582
A	Land- und Forstwirtschaft, Fischerei	29 658	20 482	22 905	30 185	27 791
B bis F	Produzierendes Gewerbe	49 439	46 322	50 698	51 700	51 328
B bis E	Produzierendes Gewerbe ohne Baugewerbe	56 671	52 302	57 918	58 250	56 655
B	Bergbau und Gewinnung von Steinen und Erden	75 004	77 439	81 732	87 361	93 538
C	Verarbeitendes Gewerbe	50 910	45 057	50 629	51 545	49 188
D	Energieversorgung	207 574	216 757	226 515	211 920	222 110
E	Wasserversorgung, Entsorgung u. Ä.	54 862	61 372	63 175	69 249	72 997
F	Baugewerbe	33 120	33 155	35 065	37 104	39 066
G bis T	Dienstleistungsbereiche	40 668	40 381	41 061	42 917	43 799
G bis J	Handel, Verkehr, Gastgewerbe, Information und Kommunikation	34 157	33 884	34 227	36 248	36 300
G bis I	Handel, Verkehr, Gastgewerbe	30 620	30 244	30 347	31 708	31 700
G	Handel; Instandhaltung und Reparatur von Kfz	30 101	29 651	29 421	31 520	29 616
H	Verkehr und Lagerei	42 610	43 420	44 208	43 957	47 514
I	Gastgewerbe	16 483	15 620	16 016	16 761	17 825
J	Information und Kommunikation	65 139	66 902	70 001	77 717	78 108
K bis N	Grundstücks- und Wohnungswesen, Finanz- und Unternehmensdienstleister	61 665	59 438	59 139	60 514	61 894
K	Finanz- und Versicherungsdienstleister	52 576	54 493	56 250	56 238	58 955
L	Grundstücks- und Wohnungswesen	323 503	338 546	339 179	364 121	365 434
M + N	Unternehmensdienstleister	32 643	30 085	31 140	31 626	32 966
M	Freiberufliche, wissenschaftliche und technische Dienstleister	41 641	38 987	40 030	40 244	42 547
N	Sonstige Unternehmensdienstleister	26 305	23 590	25 084	25 999	26 763
O bis T	Öffentliche und sonstige Dienstleister, Erziehung und Gesundheit	34 948	35 648	36 691	38 587	39 837
O bis Q	Öffentliche Dienstleister, Erziehung, Gesundheit	35 926	36 951	38 085	40 335	41 820
O	Öffentliche Verwaltung, Verteidigung; Sozialversicherung	46 448	48 567	50 417	55 481	58 031
P	Erziehung und Unterricht	39 574	40 856	41 713	43 559	46 045
Q	Gesundheits- und Sozialwesen	27 662	28 375	29 576	31 124	32 156
R bis T	Sonstige Dienstleister	31 161	30 597	31 289	31 873	32 141
R	Kunst, Unterhaltung und Erholung	39 530	39 562	39 971	41 379	42 191
S	Sonstige Dienstleister a.n.g.	32 385	31 787	32 287	32 901	32 671
T	Häusliche Dienste	5 191	5 442	5 666	5 775	5 971

2013	2014	2015	2016	2017	Wirtschaftsgliederung	Code WZ 2008
51 829	54 084	56 588	58 077	59 262	Bruttoinlandsprodukt	-
x	x	x	x	x	Gütersteuern abzüglich Gütersubventionen	-
46 628	48 687	50 947	52 312	53 409	Bruttowertschöpfung aller Wirtschaftsbereiche	A bis T
32 212	28 076	20 896	24 811	30 694	Land- und Forstwirtschaft, Fischerei	A
51 907	56 494	60 210	61 465	63 319	Produzierendes Gewerbe	B bis F
57 045	62 628	66 564	67 036	68 870	Produzierendes Gewerbe ohne Baugewerbe Bergbau und Gewinnung von Steinen und Erden	B bis E
96 327	97 239	106 430	Verarbeitendes Gewerbe	B
50 038	56 491	61 191	61 599	63 050	Energieversorgung	C
209 262	200 027	186 013	Wasserversorgung, Entsorgung u. Ä.	D
71 737	74 104	79 619	Baugewerbe	E
39 874	41 979	44 758	47 878	49 757		F
44 937	46 146	48 062	49 432	50 191	Dienstleistungsbereiche	G bis T
37 173	38 463	40 644	42 053	43 019	Handel, Verkehr, Gastgewerbe, Information und Kommunikation	G bis J
32 718	34 063	36 038	37 272	...	Handel, Verkehr, Gastgewerbe	G bis I
30 502	31 993	34 335	Handel; Instandhaltung und Reparatur von Kfz	G
49 579	51 199	52 205	Verkehr und Lagerei	H
17 531	18 676	20 284	Gastgewerbe	I
79 031	82 126	85 437	87 737	...	Information und Kommunikation	J
63 350	63 508	66 996	68 757	69 514	Grundstücks- und Wohnungswesen, Finanz- und Unternehmensdienstleister	K bis N
58 751	60 488	63 138	63 904	...	Finanz- und Versicherungsdienstleister	K
381 012	382 625	397 138	407 576	...	Grundstücks- und Wohnungswesen	L
34 549	35 078	37 633	38 883	...	Unternehmensdienstleister	M + N
42 602	40 938	45 815	Freiberufliche, wissenschaftliche und technische Dienstleister	M
29 219	31 188	32 505	Sonstige Unternehmensdienstleister	N
40 941	42 401	43 405	44 701	45 342	Öffentliche und sonstige Dienstleister, Erziehung und Gesundheit	O bis T
42 880	44 015	44 767	46 183	...	Öffentliche Dienstleister, Erziehung, Gesundheit	O bis Q
60 996	63 481	65 576	Öffentliche Verwaltung, Verteidigung; Sozialversicherung	O
46 718	48 368	50 337	Erziehung und Unterricht	P
32 799	33 366	33 479	Gesundheits- und Sozialwesen	Q
33 243	35 703	37 605	38 367	...	Sonstige Dienstleister	R bis T
46 183	48 127	48 987	Kunst, Unterhaltung und Erholung	R
32 932	35 807	38 772	Sonstige Dienstleister a.n.g.	S
6 112	6 577	7 004	Häusliche Dienste	T

Noch: 5. Bruttoinlandsprodukt und Bruttowertschöpfung in jeweiligen Preisen je Erwerbstätigen
im Freistaat Sachsen 2008 bis 2017 nach Wirtschaftsbereichen und -abschnitten

Code WZ 2008	Wirtschaftsgliederung	2008	2009	2010	2011	2012
					Veränderung gegenüber	
-	Bruttoinlandsprodukt	0,6	-2,5	3,7	4,3	1,1
-	Gütersteuern abzüglich Gütersubventionen	x	x	x	x	x
A bis T	Bruttowertschöpfung aller Wirtschaftsbereiche	0,6	-2,8	4,0	4,1	1,1
A	Land- und Forstwirtschaft, Fischerei	7,1	-30,9	11,8	31,8	-7,9
B bis F	Produzierendes Gewerbe	-3,9	-6,3	9,4	2,0	-0,7
B bis E	Produzierendes Gewerbe ohne Baugewerbe	-6,4	-7,7	10,7	0,6	-2,7
B	Bergbau und Gewinnung von Steinen und Erden	.	3,2	5,5	6,9	7,1
C	Verarbeitendes Gewerbe	-8,9	-11,5	12,4	1,8	-4,6
D	Energieversorgung	.	4,4	4,5	-6,4	4,8
E	Wasserversorgung, Entsorgung u. Ä.	.	11,9	2,9	9,6	5,4
F	Baugewerbe	4,3	0,1	5,8	5,8	5,3
G bis T	Dienstleistungsbereiche	2,5	-0,7	1,7	4,5	2,1
G bis J	Handel, Verkehr, Gastgewerbe, Information und Kommunikation	2,0	-0,8	1,0	5,9	0,1
G bis I	Handel, Verkehr, Gastgewerbe	2,8	-1,2	0,3	4,5	-0,0
G	Handel; Instandhaltung und Reparatur von Kfz	.	-1,5	-0,8	7,1	-6,0
H	Verkehr und Lagerei	.	1,9	1,8	-0,6	8,1
I	Gastgewerbe	.	-5,2	2,5	4,7	6,3
J	Information und Kommunikation	-1,2	2,7	4,6	11,0	0,5
K bis N	Grundstücks- und Wohnungswesen, Finanz- und Unternehmensdienstleister	0,9	-3,6	-0,5	2,3	2,3
K	Finanz- und Versicherungsdienstleister	-7,5	3,6	3,2	-0,0	4,8
L	Grundstücks- und Wohnungswesen	1,6	4,7	0,2	7,4	0,4
M + N	Unternehmensdienstleister	3,5	-7,8	3,5	1,6	4,2
M	Freiberufliche, wissenschaftliche und technische Dienstleister	.	-6,4	2,7	0,5	5,7
N	Sonstige Unternehmensdienstleister	.	-10,3	6,3	3,6	2,9
O bis T	Öffentliche und sonstige Dienstleister, Erziehung und Gesundheit	4,1	2,0	2,9	5,2	3,2
O bis Q	Öffentliche Dienstleister, Erziehung, Gesundheit	3,9	2,9	3,1	5,9	3,7
O	Öffentliche Verwaltung, Verteidigung; Sozialversicherung	.	4,6	3,8	10,0	4,6
P	Erziehung und Unterricht	.	3,2	2,1	4,4	5,7
Q	Gesundheits- und Sozialwesen	.	2,6	4,2	5,2	3,3
R bis T	Sonstige Dienstleister	4,7	-1,8	2,3	1,9	0,8
R	Kunst, Unterhaltung und Erholung	.	0,1	1,0	3,5	2,0
S	Sonstige Dienstleister a.n.g.	.	-1,8	1,6	1,9	-0,7
T	Häusliche Dienste	.	4,8	4,1	1,9	3,4

2013	2014	2015	2016	2017	Wirtschaftsgliederung	Code WZ 2008
dem Vorjahr in Prozent						
2,2	4,4	4,6	2,6	2,0	Bruttoinlandsprodukt	-
x	x	x	x	x	Gütersteuern abzüglich Gütersubventionen	-
2,3	4,4	4,6	2,7	2,1	Bruttowertschöpfung aller Wirtschaftsbereiche	A bis T
15,9	-12,8	-25,6	18,7	23,7	Land- und Forstwirtschaft, Fischerei	A
1,1	8,8	6,6	2,1	3,0	Produzierendes Gewerbe	B bis F
0,7	9,8	6,3	0,7	2,7	Produzierendes Gewerbe ohne Baugewerbe	B bis E
3,0	0,9	9,5	Bergbau und Gewinnung von Steinen und Erden	B
1,7	12,9	8,3	0,7	2,4	Verarbeitendes Gewerbe	C
-5,8	-4,4	-7,0	Energieversorgung	D
-1,7	3,3	7,4	Wasserversorgung, Entsorgung u. Ä.	E
2,1	5,3	6,6	7,0	3,9	Baugewerbe	F
2,6	2,7	4,2	2,9	1,5	Dienstleistungsbereiche	G bis T
2,4	3,5	5,7	3,5	2,3	Handel, Verkehr, Gastgewerbe, Information und Kommunikation	G bis J
3,2	4,1	5,8	3,4	...	Handel, Verkehr, Gastgewerbe	G bis I
3,0	4,9	7,3	Handel; Instandhaltung und Reparatur von Kfz	G
4,3	3,3	2,0	Verkehr und Lagerei	H
-1,6	6,5	8,6	Gastgewerbe	I
1,2	3,9	4,0	2,7	...	Information und Kommunikation	J
2,4	0,2	5,5	2,6	1,1	Grundstücks- und Wohnungswesen, Finanz- und Unternehmensdienstleister	K bis N
-0,3	3,0	4,4	1,2	...	Finanz- und Versicherungsdienstleister	K
4,3	0,4	3,8	2,6	...	Grundstücks- und Wohnungswesen	L
4,8	1,5	7,3	3,3	...	Unternehmensdienstleister	M + N
0,1	-3,9	11,9	Freiberufliche, wissenschaftliche und technische Dienstleister	M
9,2	6,7	4,2	Sonstige Unternehmensdienstleister	N
2,8	3,6	2,4	3,0	1,4	Öffentliche und sonstige Dienstleister, Erziehung und Gesundheit	O bis T
2,5	2,6	1,7	3,2	...	Öffentliche Dienstleister, Erziehung, Gesundheit	O bis Q
5,1	4,1	3,3	Öffentliche Verwaltung, Verteidigung; Sozialversicherung	O
1,5	3,5	4,1	Erziehung und Unterricht	P
2,0	1,7	0,3	Gesundheits- und Sozialwesen	Q
3,4	7,4	5,3	2,0	...	Sonstige Dienstleister	R bis T
9,5	4,2	1,8	Kunst, Unterhaltung und Erholung	R
0,8	8,7	8,3	Sonstige Dienstleister a.n.g.	S
2,4	7,6	6,5	Häusliche Dienste	T

Noch: 5. Bruttoinlandsprodukt und Bruttowertschöpfung in jeweiligen Preisen je Erwerbstätigen
im Freistaat Sachsen 2008 bis 2017 nach Wirtschaftsbereichen und -abschnitten

Code WZ 2008	Wirtschaftsgliederung	2008	2009	2010	2011	2012
						2010
-	Bruttoinlandsprodukt	98,9	96,4	100	104,3	105,4
-	Gütersteuern abzüglich Gütersubventionen	x	x	x	x	x
A bis T	Bruttowertschöpfung aller Wirtschaftsbereiche	98,9	96,1	100	104,1	105,3
A	Land- und Forstwirtschaft, Fischerei	129,5	89,4	100	131,8	121,3
B bis F	Produzierendes Gewerbe	97,5	91,4	100	102,0	101,2
B bis E	Produzierendes Gewerbe ohne Baugewerbe	97,8	90,3	100	100,6	97,8
B	Bergbau und Gewinnung von Steinen und Erden	91,8	94,7	100	106,9	114,4
C	Verarbeitendes Gewerbe	100,6	89,0	100	101,8	97,2
D	Energieversorgung	91,6	95,7	100	93,6	98,1
E	Wasserversorgung, Entsorgung u. Ä.	86,8	97,1	100	109,6	115,5
F	Baugewerbe	94,5	94,6	100	105,8	111,4
G bis T	Dienstleistungsbereiche	99,0	98,3	100	104,5	106,7
G bis J	Handel, Verkehr, Gastgewerbe, Information und Kommunikation	99,8	99,0	100	105,9	106,1
G bis I	Handel, Verkehr, Gastgewerbe	100,9	99,7	100	104,5	104,5
G	Handel; Instandhaltung und Reparatur von Kfz	102,3	100,8	100	107,1	100,7
H	Verkehr und Lagerei	96,4	98,2	100	99,4	107,5
I	Gastgewerbe	102,9	97,5	100	104,7	111,3
J	Information und Kommunikation	93,1	95,6	100	111,0	111,6
K bis N	Grundstücks- und Wohnungswesen, Finanz- und Unternehmensdienstleister	104,3	100,5	100	102,3	104,7
K	Finanz- und Versicherungsdienstleister	93,5	96,9	100	100,0	104,8
L	Grundstücks- und Wohnungswesen	95,4	99,8	100	107,4	107,7
M + N	Unternehmensdienstleister	104,8	96,6	100	101,6	105,9
M	Freiberufliche, wissenschaftliche und technische Dienstleister	104,0	97,4	100	100,5	106,3
N	Sonstige Unternehmensdienstleister	104,9	94,0	100	103,6	106,7
O bis T	Öffentliche und sonstige Dienstleister, Erziehung und Gesundheit	95,2	97,2	100	105,2	108,6
O bis Q	Öffentliche Dienstleister, Erziehung, Gesundheit	94,3	97,0	100	105,9	109,8
O	Öffentliche Verwaltung, Verteidigung; Sozialversicherung	92,1	96,3	100	110,0	115,1
P	Erziehung und Unterricht	94,9	97,9	100	104,4	110,4
Q	Gesundheits- und Sozialwesen	93,5	95,9	100	105,2	108,7
R bis T	Sonstige Dienstleister	99,6	97,8	100	101,9	102,7
R	Kunst, Unterhaltung und Erholung	98,9	99,0	100	103,5	105,6
S	Sonstige Dienstleister a.n.g.	100,3	98,5	100	101,9	101,2
T	Häusliche Dienste	91,6	96,0	100	101,9	105,4

2013	2014	2015	2016	2017	Wirtschaftsgliederung	Code WZ 2008
= 100						
107,7	112,4	117,6	120,7	123,2	Bruttoinlandsprodukt	-
x	x	x	x	x	Gütersteuern abzüglich Gütersubventionen	-
107,7	112,4	117,7	120,8	123,3	Bruttowertschöpfung aller Wirtschaftsbereiche	A bis T
140,6	122,6	91,2	108,3	134,0	Land- und Forstwirtschaft, Fischerei	A
102,4	111,4	118,8	121,2	124,9	Produzierendes Gewerbe	B bis F
98,5	108,1	114,9	115,7	118,9	Produzierendes Gewerbe ohne Baugewerbe	B bis E
117,9	119,0	130,2	Bergbau und Gewinnung von Steinen und Erden	B
98,8	111,6	120,9	121,7	124,5	Verarbeitendes Gewerbe	C
92,4	88,3	82,1	Energieversorgung	D
113,6	117,3	126,0	Wasserversorgung, Entsorgung u. Ä.	E
113,7	119,7	127,6	136,5	141,9	Baugewerbe	F
109,4	112,4	117,1	120,4	122,2	Dienstleistungsbereiche	G bis T
108,6	112,4	118,7	122,9	125,7	Handel, Verkehr, Gastgewerbe, Information und Kommunikation	G bis J
107,8	112,2	118,8	122,8	...	Handel, Verkehr, Gastgewerbe	G bis I
103,7	108,7	116,7	Handel; Instandhaltung und Reparatur von Kfz	G
112,1	115,8	118,1	Verkehr und Lagerei	H
109,5	116,6	126,6	Gastgewerbe	I
112,9	117,3	122,1	125,3	...	Information und Kommunikation	J
107,1	107,4	113,3	116,3	117,5	Grundstücks- und Wohnungswesen, Finanz- und Unternehmensdienstleister	K bis N
104,4	107,5	112,2	113,6	...	Finanz- und Versicherungsdienstleister	K
112,3	112,8	117,1	120,2	...	Grundstücks- und Wohnungswesen	L
110,9	112,6	120,9	124,9	...	Unternehmensdienstleister	M + N
106,4	102,3	114,5	Freiberufliche, wissenschaftliche und technische Dienstleister	M
116,5	124,3	129,6	Sonstige Unternehmensdienstleister	N
111,6	115,6	118,3	121,8	123,6	Öffentliche und sonstige Dienstleister, Erziehung und Gesundheit	O bis T
112,6	115,6	117,5	121,3	...	Öffentliche Dienstleister, Erziehung, Gesundheit	O bis Q
121,0	125,9	130,1	Öffentliche Verwaltung, Verteidigung; Sozialversicherung	O
112,0	116,0	120,7	Erziehung und Unterricht	P
110,9	112,8	113,2	Gesundheits- und Sozialwesen	Q
106,2	114,1	120,2	122,6	...	Sonstige Dienstleister	R bis T
115,5	120,4	122,6	Kunst, Unterhaltung und Erholung	R
102,0	110,9	120,1	Sonstige Dienstleister a.n.g.	S
107,9	116,1	123,6	Häusliche Dienste	T

Noch: 5. Bruttoinlandsprodukt und Bruttowertschöpfung in jeweiligen Preisen je Erwerbstätigen
im Freistaat Sachsen 2008 bis 2017 nach Wirtschaftsbereichen und -abschnitten

Code WZ 2008	Wirtschaftsgliederung	2008	2009	2010	2011	2012
		Deutschland				
-	Bruttoinlandsprodukt	75,9	77,1	76,5	77,2	77,4
-	Gütersteuern abzüglich Gütersubventionen	x	x	x	x	x
A bis T	Bruttowertschöpfung aller Wirtschaftsbereiche	75,9	77,1	76,5	77,2	77,4
A	Land- und Forstwirtschaft, Fischerei	96,4	84,1	90,7	101,3	95,6
B bis F	Produzierendes Gewerbe	73,7	76,6	72,7	71,3	70,2
B bis E	Produzierendes Gewerbe ohne Baugewerbe	75,6	78,5	74,3	72,0	69,7
B	Bergbau und Gewinnung von Steinen und Erden	89,8	111,0	109,5	107,8	106,2
C	Verarbeitendes Gewerbe	73,2	74,5	70,1	67,5	64,8
D	Energieversorgung	95,2	97,8	100,7	110,2	102,9
E	Wasserversorgung, Entsorgung u. Ä.	56,7	66,4	65,2	66,8	71,0
F	Baugewerbe	83,5	84,0	81,9	82,8	84,9
G bis T	Dienstleistungsbereiche	76,3	77,0	77,6	79,0	79,9
G bis J	Handel, Verkehr, Gastgewerbe, Information und Kommunikation	74,6	75,7	76,8	78,4	78,7
G bis I	Handel, Verkehr, Gastgewerbe	76,2	76,8	77,6	78,8	79,6
G	Handel; Instandhaltung und Reparatur von Kfz	73,8	73,0	74,6	76,9	74,2
H	Verkehr und Lagerei	78,6	82,1	81,3	80,7	86,0
I	Gastgewerbe	80,4	82,3	80,9	80,7	82,9
J	Information und Kommunikation	72,4	76,1	78,7	81,5	80,7
K bis N	Grundstücks- und Wohnungswesen, Finanz- und Unternehmensdienstleister	66,4	65,5	65,3	66,6	67,8
K	Finanz- und Versicherungsdienstleister	67,5	63,7	64,2	66,4	65,3
L	Grundstücks- und Wohnungswesen	56,9	59,0	58,8	59,9	61,2
M + N	Unternehmensdienstleister	63,7	64,0	65,4	66,4	68,2
M	Freiberufliche, wissenschaftliche und technische Dienstleister	65,1	68,5	68,8	69,5	72,3
N	Sonstige Unternehmensdienstleister	65,9	62,3	65,3	67,0	68,0
O bis T	Öffentliche und sonstige Dienstleister, Erziehung und Gesundheit	91,0	91,8	92,2	94,0	94,9
O bis Q	Öffentliche Dienstleister, Erziehung, Gesundheit	89,5	90,2	91,1	93,2	94,5
O	Öffentliche Verwaltung, Verteidigung; Sozialversicherung	91,8	93,0	94,2	97,1	97,4
P	Erziehung und Unterricht	90,7	92,1	92,2	92,9	96,8
Q	Gesundheits- und Sozialwesen	85,7	86,4	88,1	90,6	91,9
R bis T	Sonstige Dienstleister	94,8	95,8	94,6	94,9	93,7
R	Kunst, Unterhaltung und Erholung	79,6	81,9	81,2	81,4	83,0
S	Sonstige Dienstleister a.n.g.	80,2	81,3	81,9	82,3	80,8
T	Häusliche Dienste	66,3	69,1	68,2	68,6	67,9

2013	2014	2015	2016	2017	Wirtschaftsgliederung	Code WZ 2008
= 100						
77,6	78,7	80,1	80,6	80,4	Bruttoinlandsprodukt	-
x	x	x	x	x	Gütersteuern abzüglich Gütersubventionen	-
77,6	78,7	80,1	80,6	80,4	Bruttowertschöpfung aller Wirtschaftsbereiche	A bis T
83,1	90,1	78,8	88,3	90,9	Land- und Forstwirtschaft, Fischerei	A
70,8	73,9	75,7	75,1	75,0	Produzierendes Gewerbe	B bis F
70,1	73,8	75,7	74,6	74,5	Produzierendes Gewerbe ohne Baugewerbe	B bis E
116,1	120,3	130,3	Bergbau und Gewinnung von Steinen und Erden	B
65,3	70,0	72,8	71,6	71,0	Verarbeitendes Gewerbe	C
106,4	107,6	102,4	Energieversorgung	D
70,8	69,6	71,6	Wasserversorgung, Entsorgung u. Ä.	E
85,6	85,9	87,0	86,9	85,4	Baugewerbe	F
80,1	80,1	81,3	82,2	82,0	Dienstleistungsbereiche	G bis T
79,2	78,1	78,9	80,2	79,8	Handel, Verkehr, Gastgewerbe, Information und Kommunikation	G bis J
80,8	79,8	80,5	81,9	...	Handel, Verkehr, Gastgewerbe	G bis I
75,5	73,5	74,3	Handel; Instandhaltung und Reparatur von Kfz	G
86,1	88,1	88,5	Verkehr und Lagerei	H
84,1	84,8	86,6	Gastgewerbe	I
80,3	80,9	80,6	81,0	...	Information und Kommunikation	J
67,6	67,2	69,8	70,8	71,1	Grundstücks- und Wohnungswesen, Finanz- und Unternehmensdienstleister	K bis N
64,7	65,7	67,2	67,6	...	Finanz- und Versicherungsdienstleister	K
60,5	61,0	61,9	61,7	...	Grundstücks- und Wohnungswesen	L
69,4	68,4	72,1	73,4	...	Unternehmensdienstleister	M + N
71,3	68,6	75,4	Freiberufliche, wissenschaftliche und technische Dienstleister	M
71,1	70,9	72,5	Sonstige Unternehmensdienstleister	N
95,0	95,9	96,3	97,2	96,5	Öffentliche und sonstige Dienstleister, Erziehung und Gesundheit	O bis T
94,5	95,0	95,1	96,3	...	Öffentliche Dienstleister, Erziehung, Gesundheit	O bis Q
98,5	100,3	101,4	Öffentliche Verwaltung, Verteidigung; Sozialversicherung	O
96,5	96,6	98,3	Erziehung und Unterricht	P
91,5	91,1	90,1	Gesundheits- und Sozialwesen	Q
93,9	97,3	99,2	98,6	...	Sonstige Dienstleister	R bis T
83,7	85,1	84,0	Kunst, Unterhaltung und Erholung	R
79,6	83,1	85,7	Sonstige Dienstleister a.n.g.	S
69,3	72,8	76,9	Häusliche Dienste	T

6. Bruttoinlandsprodukt und Bruttowertschöpfung preisbereinigt, verkettet je Erwerbstätigen im Freistaat Sachsen 2008 bis 2017 nach Wirtschaftsbereichen und -abschnitten

Code WZ 2008	Wirtschaftsgliederung	2008	2009	2010	2011	2012
					Kettenindex	
-	Bruttoinlandsprodukt	101,23	97,50	100	102,85	102,55
-	Gütersteuern abzüglich Gütersubventionen	x	x	x	x	x
A bis T	Bruttowertschöpfung aller Wirtschaftsbereiche	101,62	97,34	100	102,76	102,55
A	Land- und Forstwirtschaft, Fischerei	143,45	122,10	100	97,87	91,89
B bis F	Produzierendes Gewerbe	99,22	91,25	100	100,97	97,82
B bis E	Produzierendes Gewerbe ohne Baugewerbe	98,76	89,76	100	100,06	95,74
B	Bergbau und Gewinnung von Steinen und Erden	112,64	102,33	100	97,10	95,74
C	Verarbeitendes Gewerbe	103,57	87,85	100	102,85	95,06
D	Energieversorgung	83,89	94,60	100	87,27	97,23
E	Wasserversorgung, Entsorgung u. Ä.	85,28	106,17	100	102,70	110,72
F	Baugewerbe	98,86	96,04	100	103,04	102,94
G bis T	Dienstleistungsbereiche	102,20	99,88	100	103,45	104,63
G bis J	Handel, Verkehr, Gastgewerbe, Information und Kommunikation	102,34	98,69	100	106,08	108,32
G bis I	Handel, Verkehr, Gastgewerbe	105,42	99,72	100	103,95	106,36
G	Handel; Instandhaltung und Reparatur von Kfz	105,64	99,26	100	106,42	106,37
H	Verkehr und Lagerei	100,54	98,69	100	99,02	104,76
I	Gastgewerbe	116,02	105,69	100	104,76	107,95
J	Information und Kommunikation	88,68	93,88	100	113,99	115,24
K bis N	Grundstücks- und Wohnungswesen, Finanz- und Unternehmensdienstleister	105,27	101,90	100	101,36	102,13
K	Finanz- und Versicherungsdienstleister	106,92	97,87	100	103,52	104,08
L	Grundstücks- und Wohnungswesen	91,34	100,46	100	106,28	106,73
M + N	Unternehmensdienstleister	108,98	98,85	100	99,51	101,15
M	Freiberufliche, wissenschaftliche und technische Dienstleister	109,24	100,47	100	98,66	102,01
N	Sonstige Unternehmensdienstleister	107,82	95,39	100	101,39	101,48
O bis T	Öffentliche und sonstige Dienstleister, Erziehung und Gesundheit	100,57	100,13	100	103,10	103,86
O bis Q	Öffentliche Dienstleister, Erziehung, Gesundheit	100,04	100,13	100	103,87	105,02
O	Öffentliche Verwaltung, Verteidigung; Sozialversicherung	96,58	98,34	100	107,95	110,08
P	Erziehung und Unterricht	106,02	105,30	100	100,69	103,75
Q	Gesundheits- und Sozialwesen	96,91	97,45	100	104,25	105,12
R bis T	Sonstige Dienstleister	102,99	100,11	100	99,70	98,35
R	Kunst, Unterhaltung und Erholung	101,87	101,05	100	101,84	101,79
S	Sonstige Dienstleister a.n.g.	103,98	100,99	100	99,43	96,50
T	Häusliche Dienste	94,26	97,05	100	100,19	100,13

2013	2014	2015	2016	2017	Wirtschaftsgliederung	Code WZ 2008
2010 = 100						
102,18	104,90	107,86	109,00	109,46	Bruttoinlandsprodukt	-
x	x	x	x	x	Gütersteuern abzüglich Gütersubventionen	-
102,21	104,90	107,64	108,74	109,25	Bruttowertschöpfung aller Wirtschaftsbereiche	A bis T
86,41	82,13	86,27	98,55	98,44	Land- und Forstwirtschaft, Fischerei	A
97,20	105,51	109,98	110,39	111,67	Produzierendes Gewerbe	B bis F
95,46	105,16	110,08	110,28	112,39	Produzierendes Gewerbe ohne Baugewerbe Bergbau und Gewinnung von Steinen und Erden	B bis E
88,17	80,42	79,79	Verarbeitendes Gewerbe	B
95,09	107,15	113,20	113,30	115,05	Energieversorgung	C
93,93	93,85	93,14	Wasserversorgung, Entsorgung u. Ä.	D
112,33	118,80	129,24	Baugewerbe	E
100,56	103,33	105,03	106,01	104,47		F
104,47	104,58	106,53	107,85	108,08	Dienstleistungsbereiche	G bis T
107,95	109,00	111,31	113,91	115,54	Handel, Verkehr, Gastgewerbe, Information und Kommunikation	G bis J
105,95	106,81	108,45	110,96	...	Handel, Verkehr, Gastgewerbe	G bis I
105,48	106,53	111,05	Handel; Instandhaltung und Reparatur von Kfz	G
105,83	106,63	103,02	Verkehr und Lagerei	H
102,62	106,09	108,57	Gastgewerbe	I
117,09	122,52	126,65	128,60	...	Information und Kommunikation	J
102,80	101,04	104,53	105,75	106,09	Grundstücks- und Wohnungswesen, Finanz- und Unternehmensdienstleister	K bis N
107,84	105,74	110,64	115,64	...	Finanz- und Versicherungsdienstleister	K
110,83	110,88	112,95	113,75	...	Grundstücks- und Wohnungswesen	L
101,47	100,07	104,68	105,96	...	Unternehmensdienstleister	M + N
97,32	90,37	99,16	Freiberufliche, wissenschaftliche und technische Dienstleister	M
106,52	110,93	112,18	Sonstige Unternehmensdienstleister	N
102,94	103,37	104,13	105,07	104,39	Öffentliche und sonstige Dienstleister, Erziehung und Gesundheit	O bis T
103,99	103,49	103,89	105,08	...	Öffentliche Dienstleister, Erziehung, Gesundheit	O bis Q
113,49	115,91	118,30	Öffentliche Verwaltung, Verteidigung; Sozialversicherung	O
99,94	99,42	101,80	Erziehung und Unterricht	P
103,16	101,23	100,35	Gesundheits- und Sozialwesen	Q
97,46	101,48	103,63	103,24	...	Sonstige Dienstleister	R bis T
104,86	105,69	105,30	Kunst, Unterhaltung und Erholung	R
94,34	99,59	103,94	Sonstige Dienstleister a.n.g.	S
96,73	101,54	103,15	Häusliche Dienste	T

Noch: 6. Bruttoinlandsprodukt und Bruttowertschöpfung preisbereinigt, verkettet je Erwerbstätigen im Freistaat Sachsen 2008 bis 2017 nach Wirtschaftsbereichen und -abschnitten

Code WZ 2008	Wirtschaftsgliederung	2008	2009	2010	2011	2012
					Veränderung gegenüber	
-	Bruttoinlandsprodukt	-0,6	-3,7	2,6	2,8	-0,3
-	Gütersteuern abzüglich Gütersubventionen	x	x	x	x	x
A bis T	Bruttowertschöpfung aller Wirtschaftsbereiche	-0,5	-4,2	2,7	2,8	-0,2
A	Land- und Forstwirtschaft, Fischerei	17,7	-14,9	-18,1	-2,1	-6,1
B bis F	Produzierendes Gewerbe	-5,4	-8,0	9,6	1,0	-3,1
B bis E	Produzierendes Gewerbe ohne Baugewerbe	-7,1	-9,1	11,4	0,1	-4,3
B	Bergbau und Gewinnung von Steinen und Erden	.	-9,2	-2,3	-2,9	-1,4
C	Verarbeitendes Gewerbe	-8,2	-15,2	13,8	2,9	-7,6
D	Energieversorgung	.	12,8	5,7	-12,7	11,4
E	Wasserversorgung, Entsorgung u. Ä.	.	24,5	-5,8	2,7	7,8
F	Baugewerbe	-0,5	-2,9	4,1	3,0	-0,1
G bis T	Dienstleistungsbereiche	1,5	-2,3	0,1	3,4	1,1
G bis J	Handel, Verkehr, Gastgewerbe, Information und Kommunikation	1,8	-3,6	1,3	6,1	2,1
G bis I	Handel, Verkehr, Gastgewerbe	1,2	-5,4	0,3	4,0	2,3
G	Handel; Instandhaltung und Reparatur von Kfz	.	-6,0	0,7	6,4	-0,0
H	Verkehr und Lagerei	.	-1,8	1,3	-1,0	5,8
I	Gastgewerbe	.	-8,9	-5,4	4,8	3,0
J	Information und Kommunikation	4,3	5,9	6,5	14,0	1,1
K bis N	Grundstücks- und Wohnungswesen, Finanz- und Unternehmensdienstleister	0,7	-3,2	-1,9	1,4	0,8
K	Finanz- und Versicherungsdienstleister	-0,5	-8,5	2,2	3,5	0,5
L	Grundstücks- und Wohnungswesen	0,5	10,0	-0,5	6,3	0,4
M + N	Unternehmensdienstleister	2,0	-9,3	1,2	-0,5	1,6
M	Freiberufliche, wissenschaftliche und technische Dienstleister	.	-8,0	-0,5	-1,3	3,4
N	Sonstige Unternehmensdienstleister	.	-11,5	4,8	1,4	0,1
O bis T	Öffentliche und sonstige Dienstleister, Erziehung und Gesundheit	2,0	-0,4	-0,1	3,1	0,7
O bis Q	Öffentliche Dienstleister, Erziehung, Gesundheit	1,6	0,1	-0,1	3,9	1,1
O	Öffentliche Verwaltung, Verteidigung; Sozialversicherung	.	1,8	1,7	8,0	2,0
P	Erziehung und Unterricht	.	-0,7	-5,0	0,7	3,0
Q	Gesundheits- und Sozialwesen	.	0,6	2,6	4,3	0,8
R bis T	Sonstige Dienstleister	3,3	-2,8	-0,1	-0,3	-1,4
R	Kunst, Unterhaltung und Erholung	.	-0,8	-1,0	1,8	-0,0
S	Sonstige Dienstleister a.n.g.	.	-2,9	-1,0	-0,6	-3,0
T	Häusliche Dienste	.	3,0	3,0	0,2	-0,1

2013	2014	2015	2016	2017	Wirtschaftsgliederung	Code WZ 2008
dem Vorjahr in Prozent						
-0,4	2,7	2,8	1,1	0,4	Bruttoinlandsprodukt	-
x	x	x	x	x	Gütersteuern abzüglich Gütersubventionen	-
-0,3	2,6	2,6	1,0	0,5	Bruttowertschöpfung aller Wirtschaftsbereiche	A bis T
-6,0	-5,0	5,0	14,2	-0,1	Land- und Forstwirtschaft, Fischerei	A
-0,6	8,5	4,2	0,4	1,2	Produzierendes Gewerbe	B bis F
-0,3	10,2	4,7	0,2	1,9	Produzierendes Gewerbe ohne Baugewerbe	B bis E
-7,9	-8,8	-0,8	Bergbau und Gewinnung von Steinen und Erden	B
0,0	12,7	5,7	0,1	1,5	Verarbeitendes Gewerbe	C
-3,4	-0,1	-0,8	Energieversorgung	D
1,5	5,8	8,8	Wasserversorgung, Entsorgung u. Ä.	E
-2,3	2,7	1,6	0,9	-1,5	Baugewerbe	F
-0,2	0,1	1,9	1,2	0,2	Dienstleistungsbereiche	G bis T
-0,3	1,0	2,1	2,3	1,4	Handel, Verkehr, Gastgewerbe, Information und Kommunikation	G bis J
-0,4	0,8	1,5	2,3	...	Handel, Verkehr, Gastgewerbe	G bis I
-0,8	1,0	4,2	Handel; Instandhaltung und Reparatur von Kfz	G
1,0	0,8	-3,4	Verkehr und Lagerei	H
-4,9	3,4	2,3	Gastgewerbe	I
1,6	4,6	3,4	1,5	...	Information und Kommunikation	J
0,7	-1,7	3,5	1,2	0,3	Grundstücks- und Wohnungswesen, Finanz- und Unternehmensdienstleister	K bis N
3,6	-1,9	4,6	4,5	...	Finanz- und Versicherungsdienstleister	K
3,8	0,0	1,9	0,7	...	Grundstücks- und Wohnungswesen	L
0,3	-1,4	4,6	1,2	...	Unternehmensdienstleister	M + N
-4,6	-7,1	9,7	Freiberufliche, wissenschaftliche und technische Dienstleister	M
5,0	4,1	1,1	Sonstige Unternehmensdienstleister	N
-0,9	0,4	0,7	0,9	-0,6	Öffentliche und sonstige Dienstleister, Erziehung und Gesundheit	O bis T
-1,0	-0,5	0,4	1,1	...	Öffentliche Dienstleister, Erziehung, Gesundheit	O bis Q
3,1	2,1	2,1	Öffentliche Verwaltung, Verteidigung; Sozialversicherung	O
-3,7	-0,5	2,4	Erziehung und Unterricht	P
-1,9	-1,9	-0,9	Gesundheits- und Sozialwesen	Q
-0,9	4,1	2,1	-0,4	...	Sonstige Dienstleister	R bis T
3,0	0,8	-0,4	Kunst, Unterhaltung und Erholung	R
-2,2	5,6	4,4	Sonstige Dienstleister a.n.g.	S
-3,4	5,0	1,6	Häusliche Dienste	T

7. Bruttoinlandsprodukt und Bruttowertschöpfung in jeweiligen Preisen je Erwerbstätigenstunde im Freistaat Sachsen 2008 bis 2017 nach Wirtschaftsbereichen und -abschnitten

Code WZ 2008	Wirtschaftsgliederung	2008	2009	2010
-	Bruttoinlandsprodukt	32,17	32,31	33,08
-	Gütersteuern abzüglich Gütersubventionen	x	x	x
A bis T	Bruttowertschöpfung aller Wirtschaftsbereiche	28,94	28,98	29,76
A	Land- und Forstwirtschaft, Fischerei	18,01	12,56	13,78
B bis F	Produzierendes Gewerbe	30,61	30,10	32,00
B bis E	Produzierendes Gewerbe ohne Baugewerbe	35,96	35,25	37,84
C	Verarbeitendes Gewerbe	32,31	30,50	33,13
F	Baugewerbe	19,45	19,97	20,62
G bis T	Dienstleistungsbereiche	28,53	28,96	29,26
G bis J	Handel, Verkehr, Gastgewerbe, Information und Kommunikation	23,40	23,69	23,92
K bis N	Grundstücks- und Wohnungswesen, Finanz- und Unternehmensdienstleister	43,37	42,76	42,33
O bis T	Öffentliche und sonstige Dienstleister, Erziehung und Gesundheit	24,93	26,03	26,49
-	Bruttoinlandsprodukt	2,5	0,4	2,4
-	Gütersteuern abzüglich Gütersubventionen	x	x	x
A bis T	Bruttowertschöpfung aller Wirtschaftsbereiche	2,5	0,1	2,7
A	Land- und Forstwirtschaft, Fischerei	8,4	-30,3	9,7
B bis F	Produzierendes Gewerbe	-2,9	-1,7	6,3
B bis E	Produzierendes Gewerbe ohne Baugewerbe	-5,3	-2,0	7,3
C	Verarbeitendes Gewerbe	-7,8	-5,6	8,6
F	Baugewerbe	4,7	2,7	3,3
G bis T	Dienstleistungsbereiche	4,9	1,5	1,0
G bis J	Handel, Verkehr, Gastgewerbe, Information und Kommunikation	4,0	1,2	1,0
K bis N	Grundstücks- und Wohnungswesen, Finanz- und Unternehmensdienstleister	3,5	-1,4	-1,0
O bis T	Öffentliche und sonstige Dienstleister, Erziehung und Gesundheit	6,8	4,4	1,8

2011	2012	2013	2014	2015	2016	2017	Code WZ 2008
€							
34,32	35,31	36,56	38,07	39,79	41,16	41,98	-
x	x	x	x	x	x	x	-
30,82	31,73	32,89	34,27	35,82	37,08	37,84	A bis T
18,37	17,54	20,76	18,23	13,51	16,16	19,99	A
32,29	32,76	33,62	36,32	38,60	39,60	40,97	B bis F
37,46	37,45	38,12	41,32	43,64	44,20	45,63	B bis E
33,17	32,56	33,48	37,35	40,16	40,66	41,86	C
21,77	23,09	24,10	25,44	27,22	29,22	30,44	F
30,52	31,64	32,86	33,75	35,14	36,46	36,91	G bis T
25,33	25,94	26,78	27,94	29,70	31,07	31,66	G bis J
42,97	44,46	46,45	46,23	48,68	50,31	50,92	K bis N
27,84	29,10	30,25	31,26	31,85	33,07	33,39	O bis T

Veränderung gegenüber dem Vorjahr in Prozent

3,7	2,9	3,5	4,1	4,5	3,4	2,0	-
x	x	x	x	x	x	x	-
3,6	3,0	3,7	4,2	4,5	3,5	2,0	A bis T
33,3	-4,5	18,4	-12,2	-25,9	19,6	23,7	A
0,9	1,5	2,6	8,0	6,3	2,6	3,5	B bis F
-1,0	-0,0	1,8	8,4	5,6	1,3	3,2	B bis E
0,1	-1,8	2,8	11,6	7,5	1,2	3,0	C
5,6	6,1	4,4	5,6	7,0	7,3	4,2	F
4,3	3,7	3,9	2,7	4,1	3,8	1,2	G bis T
5,9	2,4	3,2	4,3	6,3	4,6	1,9	G bis J
1,5	3,5	4,5	-0,5	5,3	3,3	1,2	K bis N
5,1	4,5	4,0	3,3	1,9	3,8	1,0	O bis T

Noch: 7. Bruttoinlandsprodukt und Bruttowertschöpfung in jeweiligen Preisen je Erwerbstätigenstunde
im Freistaat Sachsen 2008 bis 2017 nach Wirtschaftsbereichen und -abschnitten

Code WZ 2008	Wirtschaftsgliederung	2008	2009	2010
-	Bruttoinlandsprodukt	97,2	97,7	100
-	Gütersteuern abzüglich Gütersubventionen	x	x	x
A bis T	Bruttowertschöpfung aller Wirtschaftsbereiche	97,2	97,4	100
A	Land- und Forstwirtschaft, Fischerei	130,7	91,1	100
B bis F	Produzierendes Gewerbe	95,7	94,1	100
B bis E	Produzierendes Gewerbe ohne Baugewerbe	95,0	93,2	100
C	Verarbeitendes Gewerbe	97,5	92,1	100
F	Baugewerbe	94,3	96,8	100
G bis T	Dienstleistungsbereiche	97,5	99,0	100
G bis J	Handel, Verkehr, Gastgewerbe, Information und Kommunikation	97,8	99,0	100
K bis N	Grundstücks- und Wohnungswesen, Finanz- und Unternehmensdienstleister	102,5	101,0	100
O bis T	Öffentliche und sonstige Dienstleister, Erziehung und Gesundheit	94,1	98,3	100
-	Bruttoinlandsprodukt	72,8	73,7	73,1
-	Gütersteuern abzüglich Gütersubventionen	x	x	x
A bis T	Bruttowertschöpfung aller Wirtschaftsbereiche	72,8	73,7	73,1
A	Land- und Forstwirtschaft, Fischerei	103,6	89,4	94,7
B bis F	Produzierendes Gewerbe	69,8	72,2	68,6
B bis E	Produzierendes Gewerbe ohne Baugewerbe	71,3	73,5	70,0
C	Verarbeitendes Gewerbe	68,8	69,6	65,9
F	Baugewerbe	82,4	83,7	80,4
G bis T	Dienstleistungsbereiche	73,5	73,9	74,5
G bis J	Handel, Verkehr, Gastgewerbe, Information und Kommunikation	73,1	73,9	75,1
K bis N	Grundstücks- und Wohnungswesen, Finanz- und Unternehmensdienstleister	65,5	64,6	64,4
O bis T	Öffentliche und sonstige Dienstleister, Erziehung und Gesundheit	84,6	85,3	85,9

2011	2012	2013	2014	2015	2016	2017	Code WZ 2008
------	------	------	------	------	------	------	-----------------

2010 = 100

103,7	106,7	110,5	115,1	120,3	124,4	126,9	-
x	x	x	x	x	x	x	-
103,6	106,6	110,5	115,2	120,4	124,6	127,2	A bis T
133,3	127,3	150,7	132,3	98,0	117,3	145,1	A
100,9	102,4	105,1	113,5	120,6	123,8	128,0	B bis F
99,0	99,0	100,7	109,2	115,3	116,8	120,6	B bis E
100,1	98,3	101,1	112,7	121,2	122,7	126,4	C
105,6	112,0	116,9	123,4	132,0	141,7	147,6	F
104,3	108,1	112,3	115,3	120,1	124,6	126,1	G bis T
105,9	108,4	112,0	116,8	124,2	129,9	132,4	G bis J
101,5	105,0	109,7	109,2	115,0	118,9	120,3	K bis N
105,1	109,9	114,2	118,0	120,2	124,8	126,0	O bis T

Deutschland = 100

73,5	74,0	74,6	75,7	77,0	77,6	77,1	-
x	x	x	x	x	x	x	-
73,5	74,0	74,6	75,7	77,0	77,6	77,1	A bis T
105,6	101,2	88,9	95,7	83,3	94,1	96,1	A
67,2	66,5	68,0	70,9	72,6	71,9	71,6	B bis F
67,8	66,3	67,7	70,9	72,5	71,2	71,1	B bis E
63,4	61,5	62,9	67,2	69,6	68,2	67,6	C
80,8	82,2	83,1	84,0	85,3	85,1	83,1	F
75,7	76,9	77,1	77,3	78,5	79,6	79,0	G bis T
76,2	77,1	77,3	76,9	78,3	79,9	79,1	G bis J
65,4	66,3	66,8	66,0	68,4	69,5	69,8	K bis N
87,3	88,9	88,9	90,1	90,2	91,1	89,9	O bis T

8. Bruttoinlandsprodukt und Bruttowertschöpfung preisbereinigt, verkettet je Erwerbstätigenstunde im Freistaat Sachsen 2008 bis 2017 nach Wirtschaftsbereichen und -abschnitten

Code WZ 2008	Wirtschaftsgliederung	2008	2009	2010
-	Bruttoinlandsprodukt	99,54	98,75	100
-	Gütersteuern abzüglich Gütersubventionen	x	x	x
A bis T	Bruttowertschöpfung aller Wirtschaftsbereiche	99,92	98,59	100
A	Land- und Forstwirtschaft, Fischerei	144,80	124,52	100
B bis F	Produzierendes Gewerbe	97,33	93,95	100
B bis E	Produzierendes Gewerbe ohne Baugewerbe	95,94	92,62	100
C	Verarbeitendes Gewerbe	100,45	90,87	100
F	Baugewerbe	98,70	98,35	100
G bis T	Dienstleistungsbereiche	100,58	100,49	100
G bis J	Handel, Verkehr, Gastgewerbe, Information und Kommunikation	100,35	98,73	100
K bis N	Grundstücks- und Wohnungswesen, Finanz- und Unternehmensdienstleister	103,44	102,42	100
O bis T	Öffentliche und sonstige Dienstleister, Erziehung und Gesundheit	99,39	101,27	100
-	Bruttoinlandsprodukt	1,3	-0,8	1,3
-	Gütersteuern abzüglich Gütersubventionen	x	x	x
A bis T	Bruttowertschöpfung aller Wirtschaftsbereiche	1,4	-1,3	1,4
A	Land- und Forstwirtschaft, Fischerei	19,1	-14,0	-19,7
B bis F	Produzierendes Gewerbe	-4,5	-3,5	6,4
B bis E	Produzierendes Gewerbe ohne Baugewerbe	-6,0	-3,5	8,0
C	Verarbeitendes Gewerbe	-7,1	-9,5	10,1
F	Baugewerbe	-0,2	-0,4	1,7
G bis T	Dienstleistungsbereiche	3,9	-0,1	-0,5
G bis J	Handel, Verkehr, Gastgewerbe, Information und Kommunikation	3,8	-1,6	1,3
K bis N	Grundstücks- und Wohnungswesen, Finanz- und Unternehmensdienstleister	3,2	-1,0	-2,4
O bis T	Öffentliche und sonstige Dienstleister, Erziehung und Gesundheit	4,6	1,9	-1,3

2011	2012	2013	2014	2015	2016	2017	Code WZ 2008
------	------	------	------	------	------	------	-----------------

Kettenindex 2010 = 100

102,33	103,86	104,87	107,41	110,33	112,39	112,81	-
x	x	x	x	x	x	x	-
102,24	103,85	104,90	107,41	110,10	112,12	112,59	A bis T
99,02	96,41	92,61	88,66	92,74	106,71	106,59	A
99,90	98,90	99,76	107,45	111,70	112,68	114,46	B bis F
98,49	96,88	97,66	106,20	110,47	111,30	113,98	B bis E
101,14	96,16	97,24	108,27	113,55	114,28	116,73	C
102,80	103,45	103,34	106,46	108,61	110,02	108,69	F
103,22	106,04	107,20	107,33	109,28	111,61	111,52	G bis T
106,11	110,79	111,30	113,32	116,42	120,44	121,69	G bis J
100,56	102,51	105,33	102,78	106,13	108,12	108,57	K bis N
103,05	105,11	105,37	105,56	105,86	107,68	106,49	O bis T

Veränderung gegenüber dem Vorjahr in Prozent

2,3	1,5	1,0	2,4	2,7	1,9	0,4	-
x	x	x	x	x	x	x	-
2,2	1,6	1,0	2,4	2,5	1,8	0,4	A bis T
-1,0	-2,6	-3,9	-4,3	4,6	15,1	-0,1	A
-0,1	-1,0	0,9	7,7	4,0	0,9	1,6	B bis F
-1,5	-1,6	0,8	8,8	4,0	0,8	2,4	B bis E
1,1	-4,9	1,1	11,4	4,9	0,6	2,1	C
2,8	0,6	-0,1	3,0	2,0	1,3	-1,2	F
3,2	2,7	1,1	0,1	1,8	2,1	-0,1	G bis T
6,1	4,4	0,5	1,8	2,7	3,4	1,0	G bis J
0,6	1,9	2,8	-2,4	3,3	1,9	0,4	K bis N
3,1	2,0	0,2	0,2	0,3	1,7	-1,1	O bis T

9. Bruttoinlandsprodukt zu Marktpreisen 2007 bis 2016 nach Kreisfreien Städten und Landkreisen

Kreisfreie Stadt Landkreis NUTS 2-Region Land	Jahr	Absolut	Veränderung gegenüber dem Vorjahr	2010 = 100	Anteil an Sachsen
		Mill. €	%	Messzahl	%
Chemnitz, Stadt	2007	7 045	4,9	103,2	7,6
	2008	6 834	-3,0	100,2	7,3
	2009	6 596	-3,5	96,7	7,2
	2010	6 823	3,5	100	7,2
	2011	7 214	5,7	105,7	7,2
	2012	7 377	2,3	108,1	7,3
	2013	7 563	2,5	110,8	7,3
	2014	7 816	3,4	114,6	7,2
	2015	8 054	3,0	118,0	7,1
	2016	8 456	5,0	123,9	7,2
Erzgebirgskreis	2007	6 336	1,7	97,5	6,8
	2008	6 407	1,1	98,6	6,8
	2009	6 109	-4,7	94,0	6,7
	2010	6 497	6,4	100	6,8
	2011	6 751	3,9	103,9	6,8
	2012	6 948	2,9	106,9	6,8
	2013	6 993	0,6	107,6	6,7
	2014	7 265	3,9	111,8	6,7
	2015	7 454	2,6	114,7	6,5
	2016	7 709	3,4	118,7	6,5
Mittelsachsen	2007	7 240	5,1	97,1	7,8
	2008	7 611	5,1	102,1	8,1
	2009	6 977	-8,3	93,6	7,7
	2010	7 452	6,8	100	7,8
	2011	7 648	2,6	102,6	7,7
	2012	7 419	-3,0	99,6	7,3
	2013	7 385	-0,5	99,1	7,1
	2014	7 675	3,9	103,0	7,0
	2015	7 847	2,2	105,3	6,9
	2016	8 214	4,7	110,2	6,9
Vogtlandkreis	2007	4 745	3,6	99,0	5,1
	2008	4 827	1,7	100,7	5,1
	2009	4 662	-3,4	97,2	5,1
	2010	4 795	2,8	100	5,0
	2011	4 990	4,1	104,1	5,0
	2012	5 072	1,6	105,8	5,0
	2013	5 147	1,5	107,3	4,9
	2014	5 282	2,6	110,2	4,8
	2015	5 468	3,5	114,0	4,8
	2016	5 629	2,9	117,4	4,8
Zwickau	2007	7 477	6,9	98,0	8,0
	2008	7 460	-0,2	97,8	7,9
	2009	7 248	-2,8	95,0	8,0
	2010	7 631	5,3	100	8,0
	2011	8 071	5,8	105,8	8,1
	2012	8 177	1,3	107,2	8,1
	2013	8 250	0,9	108,1	7,9
	2014	8 901	7,9	116,6	8,2
	2015	9 386	5,4	123,0	8,2
	2016	9 713	3,5	127,3	8,2

Noch: 9. Bruttoinlandsprodukt zu Marktpreisen 2007 bis 2016
nach Kreisfreien Städten und Landkreisen

Kreisfreie Stadt Landkreis NUTS 2-Region Land	Jahr	Absolut	Veränderung gegenüber dem Vorjahr	2010 = 100	Anteil an Sachsen
		Mill. €	%	Messzahl	%
Chemnitz, NUTS 2-Region	2007	32 843	4,6	98,9	35,3
	2008	33 138	0,9	99,8	35,3
	2009	31 592	-4,7	95,2	34,7
	2010	33 198	5,1	100	34,9
	2011	34 675	4,4	104,4	34,8
	2012	34 993	0,9	105,4	34,5
	2013	35 338	1,0	106,4	33,9
	2014	36 939	4,5	111,3	33,9
	2015	38 210	3,4	115,1	33,5
	2016	39 721	4,0	119,6	33,6
Dresden, Stadt	2007	16 637	3,7	101,4	17,9
	2008	16 300	-2,0	99,3	17,3
	2009	15 731	-3,5	95,9	17,3
	2010	16 410	4,3	100	17,3
	2011	16 534	0,8	100,8	16,6
	2012	16 800	1,6	102,4	16,5
	2013	17 555	4,5	107,0	16,8
	2014	18 322	4,4	111,7	16,8
	2015	20 230	10,4	123,3	17,7
	2016	20 725	2,4	126,3	17,5
Bautzen	2007	6 182	4,7	99,2	6,7
	2008	6 227	0,7	100,0	6,6
	2009	6 171	-0,9	99,1	6,8
	2010	6 230	1,0	100	6,6
	2011	6 724	7,9	107,9	6,8
	2012	6 688	-0,5	107,4	6,6
	2013	6 886	3,0	110,5	6,6
	2014	7 134	3,6	114,5	6,5
	2015	7 344	2,9	117,9	6,4
	2016	7 577	3,2	121,6	6,4
Görlitz	2007	5 283	11,3	95,0	5,7
	2008	5 313	0,6	95,6	5,7
	2009	5 364	1,0	96,5	5,9
	2010	5 558	3,6	100	5,8
	2011	5 741	3,3	103,3	5,8
	2012	5 932	3,3	106,7	5,8
	2013	6 059	2,1	109,0	5,8
	2014	6 248	3,1	112,4	5,7
	2015	6 401	2,5	115,2	5,6
	2016	6 549	2,3	117,8	5,5
Meißen	2007	5 092	2,6	96,0	5,5
	2008	5 306	4,2	100,0	5,6
	2009	4 989	-6,0	94,0	5,5
	2010	5 305	6,3	100	5,6
	2011	5 606	5,7	105,7	5,6
	2012	5 740	2,4	108,2	5,7
	2013	5 831	1,6	109,9	5,6
	2014	6 118	4,9	115,3	5,6
	2015	6 343	3,7	119,6	5,6
	2016	6 643	4,7	125,2	5,6

Noch: 9. Bruttoinlandsprodukt zu Marktpreisen 2007 bis 2016
nach Kreisfreien Städten und Landkreisen

Kreisfreie Stadt Landkreis NUTS 2-Region Land	Jahr	Absolut	Veränderung gegenüber dem Vorjahr	2010 = 100	Anteil an Sachsen
		Mill. €	%	Messzahl	%
Sächsische Schweiz- Osterzgebirge	2007	4 077	5,0	96,6	4,4
	2008	4 237	3,9	100,4	4,5
	2009	4 154	-2,0	98,4	4,6
	2010	4 219	1,6	100	4,4
	2011	4 496	6,6	106,6	4,5
	2012	4 615	2,6	109,4	4,5
	2013	4 806	4,1	113,9	4,6
	2014	5 091	5,9	120,7	4,7
	2015	5 280	3,7	125,1	4,6
	2016	5 425	2,8	128,6	4,6
Dresden, NUTS 2-Region	2007	37 271	4,9	98,8	40,1
	2008	37 382	0,3	99,1	39,8
	2009	36 409	-2,6	96,5	39,9
	2010	37 722	3,6	100	39,7
	2011	39 101	3,7	103,7	39,3
	2012	39 774	1,7	105,4	39,2
	2013	41 137	3,4	109,1	39,5
	2014	42 913	4,3	113,8	39,3
	2015	45 597	6,3	120,9	40,0
	2016	46 919	2,9	124,4	39,7
Leipzig, Stadt	2007	13 805	4,3	95,7	14,9
	2008	13 904	0,7	96,4	14,8
	2009	13 787	-0,8	95,6	15,1
	2010	14 428	4,6	100	15,2
	2011	15 825	9,7	109,7	15,9
	2012	16 638	5,1	115,3	16,4
	2013	17 378	4,5	120,4	16,7
	2014	18 539	6,7	128,5	17,0
	2015	19 294	4,1	133,7	16,9
	2016	19 872	3,0	137,7	16,8
Leipzig	2007	4 939	5,4	93,3	5,3
	2008	5 210	5,5	98,4	5,5
	2009	5 107	-2,0	96,5	5,6
	2010	5 294	3,7	100	5,6
	2011	5 410	2,2	102,2	5,4
	2012	5 559	2,8	105,0	5,5
	2013	5 711	2,7	107,9	5,5
	2014	5 968	4,5	112,7	5,5
	2015	6 019	0,9	113,7	5,3
	2016	6 559	9,0	123,9	5,5
Nordsachsen	2007	4 095	4,6	92,9	4,4
	2008	4 347	6,1	98,6	4,6
	2009	4 273	-1,7	96,9	4,7
	2010	4 410	3,2	100	4,6
	2011	4 500	2,0	102,0	4,5
	2012	4 556	1,3	103,3	4,5
	2013	4 659	2,2	105,6	4,5
	2014	4 738	1,7	107,4	4,3
	2015	4 859	2,5	110,2	4,3
	2016	5 128	5,5	116,3	4,3

Noch: 9. Bruttoinlandsprodukt zu Marktpreisen 2007 bis 2016
nach Kreisfreien Städten und Landkreisen

Kreisfreie Stadt Landkreis NUTS 2-Region Land	Jahr	Absolut	Veränderung gegenüber dem Vorjahr	2010 = 100	Anteil an Sachsen
		Mill. €	%	Messzahl	%
Leipzig, NUTS 2-Region	2007	22 840	4,6	94,6	24,6
	2008	23 461	2,7	97,2	25,0
	2009	23 167	-1,3	96,0	25,4
	2010	24 132	4,2	100	25,4
	2011	25 735	6,6	106,6	25,9
	2012	26 753	4,0	110,9	26,4
	2013	27 748	3,7	115,0	26,6
	2014	29 245	5,4	121,2	26,8
	2015	30 172	3,2	125,0	26,5
	2016	31 559	4,6	130,8	26,7
Sachsen	2007	92 954	4,7	97,8	100
	2008	93 981	1,1	98,9	100
	2009	91 168	-3,0	95,9	100
	2010	95 053	4,3	100	100
	2011	99 510	4,7	104,7	100
	2012	101 520	2,0	106,8	100
	2013	104 223	2,7	109,6	100
	2014	109 097	4,7	114,8	100
	2015	113 979	4,5	119,9	100
	2016	118 199	3,7	124,4	100
Kreisfreie Städte	2007	37 486	4,2	99,5	40,3
	2008	37 038	-1,2	98,3	39,4
	2009	36 114	-2,5	95,9	39,6
	2010	37 661	4,3	100	39,6
	2011	39 573	5,1	105,1	39,8
	2012	40 815	3,1	108,4	40,2
	2013	42 496	4,1	112,8	40,8
	2014	44 678	5,1	118,6	41,0
	2015	47 578	6,5	126,3	41,7
	2016	49 053	3,1	130,2	41,5
Landkreise	2007	55 467	5,1	96,6	59,7
	2008	56 943	2,7	99,2	60,6
	2009	55 054	-3,3	95,9	60,4
	2010	57 391	4,2	100	60,4
	2011	59 937	4,4	104,4	60,2
	2012	60 705	1,3	105,8	59,8
	2013	61 727	1,7	107,6	59,2
	2014	64 419	4,4	112,2	59,0
	2015	66 401	3,1	115,7	58,3
	2016	69 146	4,1	120,5	58,5

Abweichungen in den Summen durch Runden der Zahlen

10. Bruttowertschöpfung zu Herstellungspreisen (BWS) insgesamt und in den Wirtschaftsbereichen Land- und Forstwirtschaft, Fischerei und Produzierendes Gewerbe 2007 bis 2016 nach Kreisfreien Städten und Landkreisen

Kreisfreie Stadt Landkreis NUTS 2-Region Land	Jahr	BWS insgesamt	Veränderung gegenüber dem Vorjahr	Land- und Forstwirtschaft, Fischerei			Produzierendes		
				absolut	Veränderung gegenüber dem Vorjahr	Anteil an insgesamt	absolut	Veränderung gegenüber dem Vorjahr	Anteil an insgesamt
				Mill. €	%	Mill. €	%	Mill. €	%
Chemnitz, Stadt	2007	6 339	4,3	7	3,7	0,1	1 174	9,8	18,5
	2008	6 148	-3,0	8	13,6	0,1	1 153	-1,8	18,8
	2009	5 917	-3,8	5	-39,1	0,1	1 092	-5,3	18,5
	2010	6 140	3,8	5	13,1	0,1	1 152	5,4	18,8
	2011	6 480	5,5	7	29,7	0,1	1 265	9,8	19,5
	2012	6 629	2,3	6	-12,2	0,1	1 305	3,2	19,7
	2013	6 804	2,6	7	11,5	0,1	1 270	-2,7	18,7
	2014	7 036	3,4	6	-14,7	0,1	1 397	10,0	19,8
	2015	7 251	3,1	4	-24,7	0,1	1 398	0,1	19,3
	2016	7 617	5,0	5	15,9	0,1	1 461	4,5	19,2
Erzgebirgskreis	2007	5 701	1,1	80	31,0	1,4	1 617	7,4	28,4
	2008	5 764	1,1	82	2,5	1,4	1 603	-0,9	27,8
	2009	5 480	-4,9	56	-31,6	1,0	1 360	-15,1	24,8
	2010	5 846	6,7	57	2,3	1,0	1 631	19,9	27,9
	2011	6 064	3,7	78	35,2	1,3	1 771	8,6	29,2
	2012	6 244	3,0	73	-6,1	1,2	1 897	7,1	30,4
	2013	6 291	0,8	80	9,9	1,3	1 878	-1,0	29,8
	2014	6 540	3,9	77	-3,7	1,2	1 970	4,9	30,1
	2015	6 711	2,6	57	-26,7	0,8	2 050	4,1	30,6
	2016	6 944	3,5	64	13,0	0,9	2 053	0,1	29,6
Mittelsachsen	2007	6 514	4,5	144	29,0	2,2	2 107	6,5	32,3
	2008	6 847	5,1	151	4,5	2,2	2 211	5,0	32,3
	2009	6 259	-8,6	92	-39,1	1,5	1 760	-20,4	28,1
	2010	6 706	7,1	103	12,5	1,5	2 115	20,2	31,5
	2011	6 870	2,4	134	30,0	2,0	2 095	-1,0	30,5
	2012	6 666	-3,0	122	-9,4	1,8	1 902	-9,2	28,5
	2013	6 644	-0,3	136	12,3	2,1	1 829	-3,8	27,5
	2014	6 909	4,0	120	-12,1	1,7	2 027	10,8	29,3
	2015	7 065	2,2	90	-25,1	1,3	2 073	2,3	29,3
	2016	7 398	4,7	105	16,3	1,4	2 172	4,8	29,4
Vogtlandkreis	2007	4 270	3,0	52	32,1	1,2	1 271	3,6	29,8
	2008	4 342	1,7	58	11,1	1,3	1 219	-4,1	28,1
	2009	4 183	-3,7	37	-37,0	0,9	1 064	-12,7	25,4
	2010	4 315	3,1	40	9,2	0,9	1 182	11,2	27,4
	2011	4 483	3,9	53	31,9	1,2	1 204	1,8	26,9
	2012	4 557	1,7	49	-6,7	1,1	1 220	1,4	26,8
	2013	4 630	1,6	55	12,4	1,2	1 195	-2,1	25,8
	2014	4 755	2,7	51	-8,1	1,1	1 249	4,5	26,3
	2015	4 923	3,5	38	-25,0	0,8	1 315	5,3	26,7
	2016	5 070	3,0	45	17,6	0,9	1 304	-0,9	25,7
Zwickau	2007	6 728	6,4	61	24,4	0,9	2 144	15,7	31,9
	2008	6 712	-0,2	67	11,3	1,0	2 017	-5,9	30,1
	2009	6 503	-3,1	41	-38,5	0,6	1 915	-5,1	29,4
	2010	6 867	5,6	47	12,8	0,7	2 142	11,8	31,2
	2011	7 250	5,6	61	29,7	0,8	2 352	9,8	32,4
	2012	7 348	1,4	53	-11,9	0,7	2 399	2,0	32,7
	2013	7 422	1,0	60	12,6	0,8	2 357	-1,8	31,8
	2014	8 013	8,0	52	-14,0	0,6	2 863	21,5	35,7
	2015	8 451	5,5	38	-26,7	0,4	3 071	7,2	36,3
	2016	8 749	3,5	43	14,6	0,5	3 129	1,9	35,8

Gewerbe ohne Baugewerbe			Baugewerbe			Jahr	Kreisfreie Stadt Landkreis NUTS 2-Region Land
darunter Verarbeitendes Gewerbe			absolut	Veränderung gegenüber dem Vorjahr	Anteil an insgesamt		
absolut	Veränderung gegenüber dem Vorjahr	Anteil an insgesamt				absolut	Veränderung gegenüber dem Vorjahr
Mill. €	%		Mill. €	%			
818	12,1	12,9	480	15,0	7,6	2007	Chemnitz, Stadt
800	-2,3	13,0	434	-9,5	7,1	2008	
742	-7,2	12,5	338	-22,2	5,7	2009	
789	6,4	12,9	361	7,0	5,9	2010	
903	14,4	13,9	394	9,1	6,1	2011	
921	2,0	13,9	394	-0,0	5,9	2012	
914	-0,8	13,4	401	1,8	5,9	2013	
1 040	13,9	14,8	418	4,2	5,9	2014	
1 066	2,5	14,7	430	2,9	5,9	2015	
1 122	5,2	14,7	461	7,2	6,1	2016	
1 433	7,8	25,1	416	1,1	7,3	2007	Erzgebirgskreis
1 423	-0,7	24,7	438	5,2	7,6	2008	
1 178	-17,2	21,5	440	0,6	8,0	2009	
1 430	21,4	24,5	491	11,5	8,4	2010	
1 580	10,5	26,1	513	4,4	8,5	2011	
1 680	6,3	26,9	518	1,1	8,3	2012	
1 681	0,0	26,7	523	0,9	8,3	2013	
1 780	5,9	27,2	577	10,3	8,8	2014	
1 851	4,0	27,6	588	2,0	8,8	2015	
1 864	0,7	26,8	629	6,9	9,1	2016	
1 941	7,7	29,8	393	3,8	6,0	2007	Mittelsachsen
2 045	5,4	29,9	412	4,7	6,0	2008	
1 587	-22,4	25,3	427	3,5	6,8	2009	
1 924	21,3	28,7	461	8,2	6,9	2010	
1 907	-0,9	27,8	495	7,2	7,2	2011	
1 697	-11,0	25,5	513	3,7	7,7	2012	
1 634	-3,7	24,6	497	-3,0	7,5	2013	
1 817	11,2	26,3	530	6,6	7,7	2014	
1 862	2,5	26,4	558	5,2	7,9	2015	
1 962	5,4	26,5	598	7,3	8,1	2016	
1 133	3,5	26,5	261	3,3	6,1	2007	Vogtlandkreis
1 093	-3,5	25,2	314	20,1	7,2	2008	
934	-14,5	22,3	357	13,8	8,5	2009	
1 049	12,3	24,3	332	-7,2	7,7	2010	
1 065	1,6	23,8	356	7,4	7,9	2011	
1 070	0,5	23,5	359	0,8	7,9	2012	
1 046	-2,3	22,6	383	6,6	8,3	2013	
1 098	5,0	23,1	391	2,1	8,2	2014	
1 172	6,7	23,8	434	11,1	8,8	2015	
1 161	-0,9	22,9	465	7,2	9,2	2016	
1 982	16,7	29,5	417	5,0	6,2	2007	Zwickau
1 848	-6,8	27,5	428	2,8	6,4	2008	
1 728	-6,5	26,6	413	-3,7	6,3	2009	
1 951	12,9	28,4	450	9,1	6,6	2010	
2 156	10,5	29,7	488	8,5	6,7	2011	
2 184	1,3	29,7	489	0,1	6,6	2012	
2 148	-1,6	28,9	510	4,4	6,9	2013	
2 659	23,8	33,2	545	6,9	6,8	2014	
2 866	7,8	33,9	555	1,8	6,6	2015	
2 923	2,0	33,4	595	7,2	6,8	2016	

Noch: 10. Bruttowertschöpfung zu Herstellungspreisen (BWS) insgesamt und in den Wirtschaftsbereichen Land- und Forstwirtschaft, Fischerei und Produzierendes Gewerbe 2007 bis 2016 nach Kreisfreien Städten und Landkreisen

Kreisfreie Stadt Landkreis NUTS 2-Region Land	Jahr	BWS insgesamt	Veränderung gegenüber dem Vorjahr	Land- und Forstwirtschaft, Fischerei			Produzierendes		
				absolut	Veränderung gegenüber dem Vorjahr	Anteil an insgesamt	absolut	Veränderung gegenüber dem Vorjahr	Anteil an insgesamt
				Mill. €	%	Mill. €	%	Mill. €	%
Chemnitz, NUTS 2-Region	2007	29 552	4,0	344	28,4	1,2	8 313	8,9	28,1
	2008	29 813	0,9	366	6,4	1,2	8 203	-1,3	27,5
	2009	28 342	-4,9	231	-37,0	0,8	7 192	-12,3	25,4
	2010	29 874	5,4	253	9,5	0,8	8 222	14,3	27,5
	2011	31 147	4,3	332	31,4	1,1	8 686	5,6	27,9
	2012	31 445	1,0	303	-8,7	1,0	8 723	0,4	27,7
	2013	31 792	1,1	339	11,8	1,1	8 529	-2,2	26,8
	2014	33 253	4,6	306	-9,8	0,9	9 505	11,4	28,6
	2015	34 401	3,5	227	-25,7	0,7	9 907	4,2	28,8
	2016	35 778	4,0	262	15,4	0,7	10 119	2,1	28,3
Dresden, Stadt	2007	14 969	3,2	9	12,7	0,1	3 975	0,1	26,6
	2008	14 664	-2,0	11	19,6	0,1	3 347	-15,8	22,8
	2009	14 113	-3,8	8	-25,5	0,1	2 719	-18,8	19,3
	2010	14 766	4,6	9	13,5	0,1	2 757	1,4	18,7
	2011	14 852	0,6	12	30,9	0,1	2 499	-9,3	16,8
	2012	15 097	1,6	10	-18,6	0,1	2 247	-10,1	14,9
	2013	15 794	4,6	10	6,3	0,1	2 635	17,2	16,7
	2014	16 494	4,4	9	-17,3	0,1	2 949	11,9	17,9
	2015	18 213	10,4	6	-28,1	0,0	3 812	29,3	20,9
2016	18 668	2,5	7	10,3	0,0	3 761	-1,3	20,1	
Bautzen	2007	5 563	4,2	73	22,6	1,3	1 463	7,7	26,3
	2008	5 602	0,7	81	10,3	1,4	1 409	-3,7	25,2
	2009	5 536	-1,2	60	-25,3	1,1	1 432	1,6	25,9
	2010	5 606	1,3	68	12,8	1,2	1 458	1,8	26,0
	2011	6 040	7,7	89	30,7	1,5	1 668	14,4	27,6
	2012	6 010	-0,5	80	-10,0	1,3	1 549	-7,2	25,8
	2013	6 195	3,1	91	13,5	1,5	1 571	1,4	25,4
	2014	6 422	3,7	81	-10,7	1,3	1 728	10,0	26,9
	2015	6 612	3,0	61	-24,7	0,9	1 792	3,7	27,1
2016	6 825	3,2	70	15,1	1,0	1 780	-0,7	26,1	
Görlitz	2007	4 753	10,7	66	23,9	1,4	1 550	31,7	32,6
	2008	4 780	0,6	73	10,2	1,5	1 489	-3,9	31,2
	2009	4 813	0,7	54	-26,2	1,1	1 536	3,1	31,9
	2010	5 002	3,9	61	13,6	1,2	1 635	6,5	32,7
	2011	5 157	3,1	80	31,1	1,5	1 662	1,6	32,2
	2012	5 330	3,4	71	-10,6	1,3	1 757	5,7	33,0
	2013	5 451	2,3	82	14,6	1,5	1 769	0,7	32,4
	2014	5 625	3,2	73	-11,3	1,3	1 835	3,8	32,6
	2015	5 763	2,5	54	-25,5	0,9	1 896	3,3	32,9
	2016	5 899	2,4	62	15,1	1,1	1 820	-4,0	30,9
Meißen	2007	4 582	2,1	86	29,3	1,9	1 372	1,8	29,9
	2008	4 774	4,2	93	8,2	2,0	1 446	5,4	30,3
	2009	4 476	-6,2	68	-27,0	1,5	1 248	-13,7	27,9
	2010	4 774	6,7	79	15,3	1,6	1 475	18,2	30,9
	2011	5 036	5,5	102	30,0	2,0	1 612	9,3	32,0
	2012	5 158	2,4	91	-10,8	1,8	1 600	-0,7	31,0
	2013	5 246	1,7	103	12,6	2,0	1 573	-1,7	30,0
	2014	5 507	5,0	89	-13,7	1,6	1 693	7,6	30,7
	2015	5 711	3,7	67	-24,2	1,2	1 800	6,3	31,5
	2016	5 983	4,8	78	16,6	1,3	1 845	2,5	30,8

Gewerbe ohne Baugewerbe			Baugewerbe			Jahr	Kreisfreie Stadt Landkreis NUTS 2-Region Land
darunter Verarbeitendes Gewerbe			absolut Mill. €	Veränderung gegenüber dem Vorjahr %	Anteil an insgesamt %		
absolut Mill. €	Veränderung gegenüber dem Vorjahr %	Anteil an insgesamt %					
7 307	9,8	24,7	1 967	5,9	6,7	2007	Chemnitz, NUTS 2-Region
7 209	-1,4	24,2	2 026	3,0	6,8	2008	
6 168	-14,4	21,8	1 974	-2,5	7,0	2009	
7 142	15,8	23,9	2 096	6,1	7,0	2010	
7 611	6,6	24,4	2 246	7,2	7,2	2011	
7 552	-0,8	24,0	2 273	1,2	7,2	2012	
7 423	-1,7	23,3	2 314	1,8	7,3	2013	
8 395	13,1	25,2	2 461	6,3	7,4	2014	
8 817	5,0	25,6	2 565	4,2	7,5	2015	
9 032	2,4	25,2	2 748	7,1	7,7	2016	
3 428	0,0	22,9	679	11,5	4,5	2007	Dresden, Stadt
2 817	-17,8	19,2	668	-1,5	4,6	2008	
2 219	-21,2	15,7	686	2,7	4,9	2009	
2 253	1,5	15,3	786	14,5	5,3	2010	
1 993	-11,5	13,4	802	2,0	5,4	2011	
1 701	-14,7	11,3	851	6,1	5,6	2012	
2 076	22,0	13,1	831	-2,4	5,3	2013	
2 446	17,8	14,8	834	0,4	5,1	2014	
3 339	36,5	18,3	878	5,3	4,8	2015	
3 265	-2,2	17,5	940	7,0	5,0	2016	
1 313	8,8	23,6	447	12,5	8,0	2007	Bautzen
1 262	-3,9	22,5	434	-2,9	7,7	2008	
1 246	-1,2	22,5	431	-0,6	7,8	2009	
1 282	2,9	22,9	466	8,0	8,3	2010	
1 488	16,0	24,6	486	4,3	8,0	2011	
1 326	-10,9	22,1	491	1,0	8,2	2012	
1 368	3,2	22,1	564	14,9	9,1	2013	
1 521	11,2	23,7	524	-7,1	8,2	2014	
1 590	4,5	24,0	541	3,4	8,2	2015	
1 589	-0,1	23,3	578	6,8	8,5	2016	
897	33,7	18,9	237	5,4	5,0	2007	Görlitz
700	-22,0	14,6	247	4,4	5,2	2008	
684	-2,3	14,2	252	1,8	5,2	2009	
704	2,9	14,1	280	11,1	5,6	2010	
749	6,4	14,5	311	11,3	6,0	2011	
839	12,0	15,7	315	1,3	5,9	2012	
818	-2,6	15,0	312	-0,9	5,7	2013	
935	14,4	16,6	348	11,5	6,2	2014	
1 013	8,3	17,6	344	-1,3	6,0	2015	
979	-3,3	16,6	368	7,1	6,2	2016	
1 289	2,0	28,1	300	5,4	6,6	2007	Meißen
1 354	5,1	28,4	316	5,2	6,6	2008	
1 133	-16,4	25,3	315	-0,4	7,0	2009	
1 365	20,5	28,6	356	13,0	7,4	2010	
1 495	9,5	29,7	369	3,7	7,3	2011	
1 468	-1,8	28,5	386	4,8	7,5	2012	
1 425	-2,9	27,2	408	5,6	7,8	2013	
1 549	8,7	28,1	476	16,7	8,6	2014	
1 661	7,2	29,1	460	-3,5	8,0	2015	
1 697	2,2	28,4	491	6,8	8,2	2016	

Noch: 10. Bruttowertschöpfung zu Herstellungspreisen (BWS) insgesamt und in den Wirtschaftsbereichen Land- und Forstwirtschaft, Fischerei und Produzierendes Gewerbe 2007 bis 2016 nach Kreisfreien Städten und Landkreisen

Kreisfreie Stadt Landkreis NUTS 2-Region Land	Jahr	BWS insgesamt	Veränderung gegenüber dem Vorjahr	Land- und Forstwirtschaft, Fischerei			Produzierendes		
				absolut	Veränderung gegenüber dem Vorjahr	Anteil an insgesamt	absolut	Veränderung gegenüber dem Vorjahr	Anteil an insgesamt
				Mill. €	%	Mill. €	%	Mill. €	%
Sächsische Schweiz- Osterzgebirge	2007	3 669	4,5	59	25,4	1,6	817	15,1	22,3
	2008	3 811	3,9	65	9,2	1,7	854	4,5	22,4
	2009	3 726	-2,2	49	-23,7	1,3	783	-8,2	21,0
	2010	3 796	1,9	55	10,4	1,4	866	10,6	22,8
	2011	4 038	6,4	72	32,7	1,8	960	10,9	23,8
	2012	4 147	2,7	66	-9,4	1,6	1 015	5,7	24,5
	2013	4 324	4,3	71	8,3	1,6	1 085	6,9	25,1
	2014	4 583	6,0	64	-9,8	1,4	1 251	15,3	27,3
	2015	4 753	3,7	48	-25,6	1,0	1 317	5,3	27,7
	2016	4 886	2,8	55	15,1	1,1	1 273	-3,4	26,0
Dresden, NUTS 2-Region	2007	33 536	4,3	294	25,1	0,9	9 177	7,2	27,4
	2008	33 631	0,3	322	9,7	1,0	8 545	-6,9	25,4
	2009	32 665	-2,9	240	-25,7	0,7	7 718	-9,7	23,6
	2010	33 945	3,9	271	13,2	0,8	8 191	6,1	24,1
	2011	35 123	3,5	355	31,0	1,0	8 402	2,6	23,9
	2012	35 742	1,8	318	-10,5	0,9	8 168	-2,8	22,9
	2013	37 010	3,5	357	12,2	1,0	8 633	5,7	23,3
	2014	38 630	4,4	315	-11,7	0,8	9 457	9,6	24,5
	2015	41 052	6,3	236	-25,0	0,6	10 618	12,3	25,9
2016	42 262	2,9	273	15,4	0,6	10 479	-1,3	24,8	
Leipzig, Stadt	2007	12 421	3,8	9	15,3	0,1	1 845	14,1	14,9
	2008	12 509	0,7	9	2,7	0,1	1 618	-12,3	12,9
	2009	12 369	-1,1	6	-31,5	0,0	1 479	-8,6	12,0
	2010	12 983	5,0	7	10,3	0,1	1 765	19,3	13,6
	2011	14 215	9,5	9	31,9	0,1	1 993	12,9	14,0
	2012	14 951	5,2	9	1,4	0,1	2 054	3,1	13,7
	2013	15 634	4,6	10	13,1	0,1	2 182	6,2	14,0
	2014	16 689	6,7	9	-15,3	0,1	2 721	24,7	16,3
	2015	17 370	4,1	6	-34,3	0,0	2 789	2,5	16,1
	2016	17 899	3,0	7	15,9	0,0	2 853	2,3	15,9
Leipzig	2007	4 444	4,8	90	24,5	2,0	1 287	7,7	29,0
	2008	4 687	5,5	90	-0,3	1,9	1 445	12,3	30,8
	2009	4 582	-2,2	63	-30,6	1,4	1 428	-1,2	31,2
	2010	4 764	4,0	71	12,7	1,5	1 535	7,5	32,2
	2011	4 859	2,0	92	29,7	1,9	1 430	-6,8	29,4
	2012	4 995	2,8	82	-10,3	1,6	1 458	1,9	29,2
	2013	5 138	2,9	93	13,3	1,8	1 454	-0,3	28,3
	2014	5 372	4,6	81	-13,4	1,5	1 492	2,7	27,8
	2015	5 419	0,9	61	-24,5	1,1	1 443	-3,3	26,6
	2016	5 908	9,0	71	17,3	1,2	1 499	3,9	25,4
Nordsachsen	2007	3 685	4,1	148	31,1	4,0	778	2,2	21,1
	2008	3 910	6,1	147	-0,9	3,8	804	3,4	20,6
	2009	3 833	-2,0	102	-30,7	2,7	805	0,1	21,0
	2010	3 968	3,5	115	12,7	2,9	809	0,6	20,4
	2011	4 042	1,9	149	29,8	3,7	831	2,7	20,6
	2012	4 094	1,3	124	-17,0	3,0	841	1,2	20,5
	2013	4 191	2,4	139	12,4	3,3	835	-0,7	19,9
	2014	4 265	1,8	116	-16,4	2,7	890	6,6	20,9
	2015	4 374	2,6	84	-27,6	1,9	904	1,5	20,7
	2016	4 619	5,6	94	11,9	2,0	975	7,9	21,1

Gewerbe ohne Baugewerbe			Baugewerbe			Jahr	Kreisfreie Stadt Landkreis NUTS 2-Region Land
darunter Verarbeitendes Gewerbe			absolut Mill. €	Veränderung gegenüber dem Vorjahr %	Anteil an insgesamt %		
absolut Mill. €	Veränderung gegenüber dem Vorjahr %	Anteil an insgesamt %					
731	16,8	19,9	309	8,6	8,4	2007	Sächsische Schweiz- Osterzgebirge
769	5,2	20,2	327	5,6	8,6	2008	
688	-10,6	18,5	352	7,9	9,5	2009	
768	11,7	20,2	350	-0,6	9,2	2010	
863	12,4	21,4	375	7,1	9,3	2011	
900	4,3	21,7	397	5,9	9,6	2012	
974	8,2	22,5	417	5,1	9,7	2013	
1 127	15,7	24,6	438	4,9	9,6	2014	
1 200	6,5	25,3	443	1,2	9,3	2015	
1 163	-3,1	23,8	474	7,0	9,7	2016	
7 659	6,4	22,8	1 972	9,5	5,9	2007	Dresden, NUTS 2-Region
6 902	-9,9	20,5	1 991	1,0	5,9	2008	
5 970	-13,5	18,3	2 036	2,2	6,2	2009	
6 373	6,8	18,8	2 237	9,9	6,6	2010	
6 588	3,4	18,8	2 343	4,7	6,7	2011	
6 235	-5,4	17,4	2 441	4,2	6,8	2012	
6 661	6,8	18,0	2 532	3,8	6,8	2013	
7 578	13,8	19,6	2 621	3,5	6,8	2014	
8 803	16,2	21,4	2 666	1,7	6,5	2015	
8 693	-1,2	20,6	2 851	6,9	6,7	2016	
1 417	24,9	11,4	612	7,0	4,9	2007	Leipzig, Stadt
1 192	-15,9	9,5	640	4,5	5,1	2008	
1 023	-14,2	8,3	642	0,4	5,2	2009	
1 295	26,7	10,0	655	1,9	5,0	2010	
1 539	18,8	10,8	684	4,4	4,8	2011	
1 578	2,5	10,6	767	12,1	5,1	2012	
1 737	10,1	11,1	738	-3,7	4,7	2013	
2 266	30,5	13,6	754	2,1	4,5	2014	
2 373	4,7	13,7	850	12,8	4,9	2015	
2 408	1,5	13,5	909	6,9	5,1	2016	
741	1,7	16,7	379	4,1	8,5	2007	Leipzig
749	1,1	16,0	402	6,2	8,6	2008	
662	-11,5	14,5	413	2,6	9,0	2009	
712	7,5	14,9	428	3,6	9,0	2010	
713	0,1	14,7	477	11,4	9,8	2011	
738	3,5	14,8	512	7,4	10,2	2012	
752	1,9	14,6	507	-1,1	9,9	2013	
785	4,4	14,6	563	11,2	10,5	2014	
797	1,5	14,7	595	5,5	11,0	2015	
842	5,6	14,3	636	7,0	10,8	2016	
640	2,3	17,4	254	6,1	6,9	2007	Nordsachsen
669	4,6	17,1	280	10,2	7,2	2008	
641	-4,3	16,7	295	5,5	7,7	2009	
654	2,0	16,5	322	9,2	8,1	2010	
680	4,0	16,8	352	9,3	8,7	2011	
649	-4,5	15,9	371	5,4	9,1	2012	
637	-1,9	15,2	366	-1,2	8,7	2013	
692	8,7	16,2	419	14,3	9,8	2014	
700	1,1	16,0	418	-0,1	9,6	2015	
766	9,5	16,6	446	6,7	9,7	2016	

Noch: 10. Bruttowertschöpfung zu Herstellungspreisen (BWS) insgesamt und in den Wirtschaftsbereichen Land- und Forstwirtschaft, Fischerei und Produzierendes Gewerbe 2007 bis 2016 nach Kreisfreien Städten und Landkreisen

Kreisfreie Stadt Landkreis NUTS 2-Region Land	Jahr	BWS insgesamt	Veränderung gegenüber dem Vorjahr	Land- und Forstwirtschaft, Fischerei			Produzierendes		
				absolut	Veränderung gegenüber dem Vorjahr	Anteil an insgesamt	absolut	Veränderung gegenüber dem Vorjahr	Anteil an insgesamt
				Mill. €	%	Mill. €	%	Mill. €	%
Leipzig, NUTS 2-Region	2007	20 551	4,1	247	28,0	1,2	3 909	9,5	19,0
	2008	21 106	2,7	246	-0,5	1,2	3 867	-1,1	18,3
	2009	20 784	-1,5	171	-30,7	0,8	3 712	-4,0	17,9
	2010	21 716	4,5	192	12,6	0,9	4 109	10,7	18,9
	2011	23 116	6,4	250	29,9	1,1	4 255	3,5	18,4
	2012	24 040	4,0	215	-13,9	0,9	4 353	2,3	18,1
	2013	24 964	3,8	242	12,8	1,0	4 470	2,7	17,9
	2014	26 326	5,5	205	-15,2	0,8	5 104	14,2	19,4
	2015	27 164	3,2	151	-26,7	0,6	5 136	0,6	18,9
	2016	28 426	4,6	172	14,2	0,6	5 327	3,7	18,7
Sachsen	2007	83 638	4,1	886	27,2	1,1	21 399	8,2	25,6
	2008	84 550	1,1	935	5,6	1,1	20 615	-3,7	24,4
	2009	81 791	-3,3	641	-31,4	0,8	18 621	-9,7	22,8
	2010	85 534	4,6	716	11,7	0,8	20 523	10,2	24,0
	2011	89 385	4,5	937	30,8	1,0	21 343	4,0	23,9
	2012	91 227	2,1	836	-10,8	0,9	21 245	-0,5	23,3
	2013	93 765	2,8	938	12,2	1,0	21 632	1,8	23,1
	2014	98 209	4,7	826	-11,9	0,8	24 066	11,3	24,5
	2015	102 616	4,5	614	-25,7	0,6	25 661	6,6	25,0
	2016	106 466	3,8	706	15,1	0,7	25 924	1,0	24,3
Kreisfreie Städte	2007	33 730	3,6	25	10,9	0,1	6 993	5,1	20,7
	2008	33 321	-1,2	27	12,0	0,1	6 118	-12,5	18,4
	2009	32 400	-2,8	19	-31,3	0,1	5 291	-13,5	16,3
	2010	33 890	4,6	21	12,4	0,1	5 674	7,2	16,7
	2011	35 547	4,9	28	30,9	0,1	5 757	1,5	16,2
	2012	36 677	3,2	25	-10,6	0,1	5 607	-2,6	15,3
	2013	38 232	4,2	27	10,0	0,1	6 086	8,6	15,9
	2014	40 219	5,2	23	-15,9	0,1	7 066	16,1	17,6
	2015	42 835	6,5	16	-29,5	0,0	7 999	13,2	18,7
	2016	44 184	3,1	18	13,8	0,0	8 075	1,0	18,3
Landkreise	2007	49 908	4,5	861	27,7	1,7	14 406	9,9	28,9
	2008	51 229	2,6	907	5,4	1,8	14 497	0,6	28,3
	2009	49 392	-3,6	622	-31,4	1,3	13 330	-8,0	27,0
	2010	51 644	4,6	695	11,7	1,3	14 849	11,4	28,8
	2011	53 839	4,2	909	30,8	1,7	15 586	5,0	28,9
	2012	54 550	1,3	811	-10,8	1,5	15 638	0,3	28,7
	2013	55 533	1,8	911	12,2	1,6	15 546	-0,6	28,0
	2014	57 990	4,4	803	-11,8	1,4	17 000	9,4	29,3
	2015	59 781	3,1	598	-25,6	1,0	17 662	3,9	29,5
	2016	62 282	4,2	688	15,1	1,1	17 849	1,1	28,7

Abweichungen in den Summen durch Runden der Zahlen

Gewerbe ohne Baugewerbe			Baugewerbe			Jahr	Kreisfreie Stadt Landkreis NUTS 2-Region Land
darunter Verarbeitendes Gewerbe			absolut Mill. €	Veränderung gegenüber dem Vorjahr %	Anteil an insgesamt %		
absolut Mill. €	Veränderung gegenüber dem Vorjahr %	Anteil an insgesamt %					
2 798	12,4	13,6	1 245	5,9	6,1	2007	Leipzig, NUTS 2-Region
2 610	-6,7	12,4	1 322	6,2	6,3	2008	
2 325	-10,9	11,2	1 351	2,1	6,5	2009	
2 661	14,4	12,3	1 405	4,0	6,5	2010	
2 932	10,2	12,7	1 513	7,7	6,5	2011	
2 965	1,1	12,3	1 650	9,0	6,9	2012	
3 126	5,4	12,5	1 611	-2,3	6,5	2013	
3 744	19,8	14,2	1 736	7,8	6,6	2014	
3 870	3,4	14,2	1 863	7,3	6,9	2015	
4 017	3,8	14,1	1 992	6,9	7,0	2016	
17 763	8,7	21,2	5 184	7,3	6,2	2007	Sachsen
16 720	-5,9	19,8	5 340	3,0	6,3	2008	
14 463	-13,5	17,7	5 361	0,4	6,6	2009	
16 176	11,8	18,9	5 738	7,0	6,7	2010	
17 131	5,9	19,2	6 101	6,3	6,8	2011	
16 752	-2,2	18,4	6 363	4,3	7,0	2012	
17 209	2,7	18,4	6 457	1,5	6,9	2013	
19 717	14,6	20,1	6 817	5,6	6,9	2014	
21 490	9,0	20,9	7 094	4,1	6,9	2015	
21 743	1,2	20,4	7 591	7,0	7,1	2016	
5 663	7,0	16,8	1 771	10,8	5,2	2007	Kreisfreie Städte
4 809	-15,1	14,4	1 742	-1,6	5,2	2008	
3 984	-17,2	12,3	1 666	-4,3	5,1	2009	
4 338	8,9	12,8	1 802	8,2	5,3	2010	
4 435	2,2	12,5	1 880	4,3	5,3	2011	
4 200	-5,3	11,5	2 012	7,0	5,5	2012	
4 726	12,5	12,4	1 970	-2,1	5,2	2013	
5 753	21,7	14,3	2 006	1,8	5,0	2014	
6 778	17,8	15,8	2 158	7,6	5,0	2015	
6 795	0,3	15,4	2 309	7,0	5,2	2016	
12 100	9,6	24,2	3 413	5,5	6,8	2007	Landkreise
11 911	-1,6	23,3	3 598	5,4	7,0	2008	
10 479	-12,0	21,2	3 695	2,7	7,5	2009	
11 838	13,0	22,9	3 936	6,5	7,6	2010	
12 697	7,3	23,6	4 222	7,3	7,8	2011	
12 552	-1,1	23,0	4 351	3,1	8,0	2012	
12 483	-0,6	22,5	4 488	3,1	8,1	2013	
13 965	11,9	24,1	4 811	7,2	8,3	2014	
14 712	5,4	24,6	4 936	2,6	8,3	2015	
14 947	1,6	24,0	5 281	7,0	8,5	2016	

11. Bruttowertschöpfung zu Herstellungspreisen in den Dienstleistungsbereichen 2007 bis 2016 nach Kreisfreien Städten und Landkreisen

Kreisfreie Stadt Landkreis NUTS 2-Region Land	Jahr	BWS in den Dienst- leistungsbereichen	Veränderung gegenüber dem Vorjahr	Anteil an insgesamt	Handel, Verkehr und Gastgewerbe, Information und Kommunikation		
					absolut	Veränderung gegenüber dem Vorjahr	Anteil an insgesamt
					Mill. €	%	Mill. €
Chemnitz, Stadt	2007	4 679	2,1	73,8	1 278	0,7	20,2
	2008	4 553	-2,7	74,1	1 243	-2,7	20,2
	2009	4 482	-1,6	75,8	1 195	-3,9	20,2
	2010	4 622	3,1	75,3	1 173	-1,8	19,1
	2011	4 814	4,2	74,3	1 248	6,4	19,3
	2012	4 924	2,3	74,3	1 232	-1,3	18,6
	2013	5 126	4,1	75,3	1 294	5,1	19,0
	2014	5 216	1,8	74,1	1 312	1,3	18,6
	2015	5 419	3,9	74,7	1 384	5,5	19,1
	2016	5 690	5,0	74,7	1 464	5,8	19,2
Erzgebirgskreis	2007	3 588	-2,0	62,9	954	-0,8	16,7
	2008	3 641	1,5	63,2	974	2,1	16,9
	2009	3 624	-0,5	66,1	948	-2,7	17,3
	2010	3 666	1,2	62,7	965	1,8	16,5
	2011	3 703	1,0	61,1	975	1,0	16,1
	2012	3 756	1,4	60,2	985	1,0	15,8
	2013	3 811	1,5	60,6	1 000	1,6	15,9
	2014	3 916	2,8	59,9	1 029	2,8	15,7
	2015	4 016	2,6	59,8	1 086	5,6	16,2
	2016	4 198	4,5	60,5	1 152	6,0	16,6
Mittelsachsen	2007	3 869	2,8	59,4	1 270	0,3	19,5
	2008	4 073	5,3	59,5	1 305	2,8	19,1
	2009	3 980	-2,3	63,6	1 232	-5,6	19,7
	2010	4 026	1,1	60,0	1 184	-3,9	17,7
	2011	4 146	3,0	60,4	1 187	0,2	17,3
	2012	4 130	-0,4	62,0	1 197	0,8	17,9
	2013	4 181	1,2	62,9	1 211	1,2	18,2
	2014	4 232	1,2	61,3	1 210	-0,1	17,5
	2015	4 344	2,6	61,5	1 267	4,7	17,9
	2016	4 524	4,1	61,1	1 321	4,3	17,9
Vogtlandkreis	2007	2 685	2,3	62,9	722	1,4	16,9
	2008	2 751	2,5	63,4	743	2,9	17,1
	2009	2 725	-0,9	65,2	729	-1,9	17,4
	2010	2 760	1,3	64,0	737	1,1	17,1
	2011	2 870	4,0	64,0	778	5,6	17,4
	2012	2 929	2,1	64,3	801	2,9	17,6
	2013	2 997	2,3	64,7	812	1,4	17,5
	2014	3 064	2,2	64,4	824	1,5	17,3
	2015	3 135	2,3	63,7	835	1,3	17,0
	2016	3 256	3,9	64,2	882	5,6	17,4
Zwickau	2007	4 106	2,0	61,0	1 226	1,4	18,2
	2008	4 199	2,3	62,6	1 261	2,8	18,8
	2009	4 134	-1,6	63,6	1 229	-2,5	18,9
	2010	4 229	2,3	61,6	1 213	-1,3	17,7
	2011	4 349	2,9	60,0	1 281	5,6	17,7
	2012	4 407	1,3	60,0	1 278	-0,3	17,4
	2013	4 495	2,0	60,6	1 312	2,6	17,7
	2014	4 553	1,3	56,8	1 299	-0,9	16,2
	2015	4 787	5,1	56,6	1 390	7,0	16,4
	2016	4 982	4,1	56,9	1 455	4,6	16,6

Davon						Jahr	Kreisfreie Stadt Landkreis NUTS 2-Region Land
Grundstücks- und Wohnungswesen, Finanz- und Unternehmensdienstleister			Öffentliche und sonstige Dienstleister, Erziehung und Gesundheit				
absolut	Veränderung gegenüber dem Vorjahr	Anteil an insgesamt	absolut	Veränderung gegenüber dem Vorjahr	Anteil an insgesamt		
Mill. €	%		Mill. €	%			
1 738	5,9	27,4	1 663	-0,6	26,2	2007	Chemnitz, Stadt
1 606	-7,6	26,1	1 704	2,5	27,7	2008	
1 538	-4,2	26,0	1 750	2,7	29,6	2009	
1 609	4,6	26,2	1 839	5,1	30,0	2010	
1 635	1,6	25,2	1 931	5,0	29,8	2011	
1 705	4,3	25,7	1 987	2,9	30,0	2012	
1 784	4,7	26,2	2 048	3,0	30,1	2013	
1 781	-0,2	25,3	2 123	3,7	30,2	2014	
1 865	4,7	25,7	2 170	2,2	29,9	2015	
1 942	4,1	25,5	2 283	5,2	30,0	2016	
1 220	-5,6	21,4	1 414	0,6	24,8	2007	Erzgebirgskreis
1 231	0,9	21,3	1 437	1,6	24,9	2008	
1 203	-2,3	21,9	1 473	2,5	26,9	2009	
1 206	0,2	20,6	1 495	1,5	25,6	2010	
1 196	-0,8	19,7	1 532	2,4	25,3	2011	
1 191	-0,4	19,1	1 580	3,2	25,3	2012	
1 201	0,9	19,1	1 609	1,8	25,6	2013	
1 216	1,2	18,6	1 671	3,9	25,5	2014	
1 214	-0,2	18,1	1 716	2,7	25,6	2015	
1 246	2,6	17,9	1 801	4,9	25,9	2016	
1 309	7,4	20,1	1 290	1,0	19,8	2007	Mittelsachsen
1 405	7,3	20,5	1 363	5,6	19,9	2008	
1 337	-4,8	21,4	1 412	3,6	22,6	2009	
1 395	4,3	20,8	1 447	2,5	21,6	2010	
1 467	5,2	21,4	1 492	3,1	21,7	2011	
1 364	-7,0	20,5	1 569	5,2	23,5	2012	
1 368	0,3	20,6	1 601	2,0	24,1	2013	
1 386	1,4	20,1	1 636	2,2	23,7	2014	
1 405	1,3	19,9	1 672	2,2	23,7	2015	
1 453	3,5	19,6	1 749	4,6	23,6	2016	
910	6,5	21,3	1 052	-0,6	24,6	2007	Vogtlandkreis
926	1,8	21,3	1 082	2,8	24,9	2008	
894	-3,5	21,4	1 103	1,9	26,4	2009	
898	0,4	20,8	1 126	2,1	26,1	2010	
941	4,8	21,0	1 151	2,2	25,7	2011	
951	1,1	20,9	1 177	2,3	25,8	2012	
982	3,3	21,2	1 203	2,2	26,0	2013	
1 003	2,2	21,1	1 236	2,8	26,0	2014	
1 030	2,6	20,9	1 271	2,8	25,8	2015	
1 046	1,6	20,6	1 329	4,6	26,2	2016	
1 419	4,7	21,1	1 461	0,0	21,7	2007	Zwickau
1 421	0,1	21,2	1 517	3,8	22,6	2008	
1 387	-2,4	21,3	1 518	0,1	23,3	2009	
1 459	5,2	21,3	1 557	2,5	22,7	2010	
1 478	1,3	20,4	1 591	2,2	21,9	2011	
1 488	0,7	20,3	1 641	3,2	22,3	2012	
1 496	0,5	20,2	1 687	2,8	22,7	2013	
1 514	1,2	18,9	1 739	3,1	21,7	2014	
1 626	7,3	19,2	1 771	1,8	21,0	2015	
1 670	2,7	19,1	1 857	4,8	21,2	2016	

Noch: 11. Bruttowertschöpfung zu Herstellungspreisen in den Dienstleistungsbereichen 2007 bis 2016
nach Kreisfreien Städten und Landkreisen

Kreisfreie Stadt Landkreis NUTS 2-Region Land	Jahr	BWS in den Dienst- leistungsbereichen	Veränderung gegenüber dem Vorjahr	Anteil an insgesamt	Handel, Verkehr und Gastgewerbe, Information und Kommunikation		
					absolut	Veränderung gegenüber dem Vorjahr	Anteil an insgesamt
					Mill. €	%	Mill. €
Chemnitz, NUTS 2-Region	2007	18 927	1,4	64,0	5 451	0,6	18,4
	2008	19 218	1,5	64,5	5 526	1,4	18,5
	2009	18 945	-1,4	66,8	5 332	-3,5	18,8
	2010	19 303	1,9	64,6	5 272	-1,1	17,6
	2011	19 882	3,0	63,8	5 470	3,8	17,6
	2012	20 145	1,3	64,1	5 492	0,4	17,5
	2013	20 610	2,3	64,8	5 630	2,5	17,7
	2014	20 981	1,8	63,1	5 674	0,8	17,1
	2015	21 701	3,4	63,1	5 962	5,1	17,3
	2016	22 649	4,4	63,3	6 273	5,2	17,5
Dresden, Stadt	2007	10 307	3,9	68,9	2 594	2,8	17,3
	2008	10 638	3,2	72,5	2 664	2,7	18,2
	2009	10 700	0,6	75,8	2 673	0,3	18,9
	2010	11 214	4,8	75,9	2 836	6,1	19,2
	2011	11 539	2,9	77,7	2 978	5,0	20,1
	2012	11 988	3,9	79,4	3 067	3,0	20,3
	2013	12 318	2,8	78,0	3 079	0,4	19,5
	2014	12 702	3,1	77,0	3 129	1,6	19,0
	2015	13 516	6,4	74,2	3 310	5,8	18,2
2016	13 960	3,3	74,8	3 527	6,6	18,9	
Bautzen	2007	3 580	1,5	64,4	986	-0,1	17,7
	2008	3 678	2,7	65,7	1 004	1,8	17,9
	2009	3 613	-1,8	65,3	993	-1,1	17,9
	2010	3 614	0,0	64,5	969	-2,4	17,3
	2011	3 797	5,1	62,9	1 043	7,7	17,3
	2012	3 890	2,4	64,7	1 064	2,0	17,7
	2013	3 970	2,0	64,1	1 063	-0,1	17,2
	2014	4 088	3,0	63,7	1 092	2,7	17,0
	2015	4 217	3,1	63,8	1 152	5,5	17,4
2016	4 397	4,3	64,4	1 190	3,3	17,4	
Görlitz	2007	2 901	2,2	61,0	663	1,0	13,9
	2008	2 971	2,4	62,2	669	0,9	14,0
	2009	2 972	0,0	61,7	658	-1,6	13,7
	2010	3 026	1,8	60,5	678	3,0	13,6
	2011	3 104	2,6	60,2	719	6,0	13,9
	2012	3 187	2,7	59,8	723	0,6	13,6
	2013	3 288	3,1	60,3	756	4,5	13,9
	2014	3 368	2,4	59,9	786	4,1	14,0
	2015	3 469	3,0	60,2	833	6,0	14,5
2016	3 648	5,2	61,8	896	7,6	15,2	
Meißen	2007	2 823	1,2	61,6	865	1,5	18,9
	2008	2 918	3,4	61,1	887	2,5	18,6
	2009	2 846	-2,5	63,6	855	-3,6	19,1
	2010	2 865	0,7	60,0	837	-2,1	17,5
	2011	2 952	3,0	58,6	875	4,5	17,4
	2012	3 080	4,3	59,7	925	5,8	17,9
	2013	3 162	2,7	60,3	951	2,7	18,1
	2014	3 249	2,7	59,0	992	4,4	18,0
	2015	3 384	4,1	59,3	1 041	4,9	18,2
2016	3 569	5,5	59,7	1 118	7,4	18,7	

Davon						Jahr	Kreisfreie Stadt Landkreis NUTS 2-Region Land
Grundstücks- und Wohnungswesen, Finanz- und Unternehmensdienstleister			Öffentliche und sonstige Dienstleister, Erziehung und Gesundheit				
absolut	Veränderung gegenüber dem Vorjahr	Anteil an insgesamt	absolut	Veränderung gegenüber dem Vorjahr	Anteil an insgesamt		
Mill. €	%		Mill. €	%			
6 596	3,7	22,3	6 880	0,1	23,3	2007	Chemnitz, NUTS 2-Region
6 589	-0,1	22,1	7 103	3,2	23,8	2008	
6 358	-3,5	22,4	7 255	2,2	25,6	2009	
6 566	3,3	22,0	7 464	2,9	25,0	2010	
6 716	2,3	21,6	7 696	3,1	24,7	2011	
6 699	-0,3	21,3	7 954	3,4	25,3	2012	
6 832	2,0	21,5	8 148	2,4	25,6	2013	
6 901	1,0	20,8	8 406	3,2	25,3	2014	
7 139	3,4	20,8	8 600	2,3	25,0	2015	
7 357	3,1	20,6	9 019	4,9	25,2	2016	
3 614	6,0	24,1	4 099	2,8	27,4	2007	Dresden, Stadt
3 660	1,3	25,0	4 314	5,2	29,4	2008	
3 586	-2,0	25,4	4 441	2,9	31,5	2009	
3 789	5,7	25,7	4 589	3,3	31,1	2010	
3 811	0,6	25,7	4 750	3,5	32,0	2011	
3 959	3,9	26,2	4 962	4,5	32,9	2012	
4 095	3,4	25,9	5 144	3,7	32,6	2013	
4 179	2,1	25,3	5 394	4,9	32,7	2014	
4 656	11,4	25,6	5 550	2,9	30,5	2015	
4 627	-0,6	24,8	5 806	4,6	31,1	2016	
1 228	3,9	22,1	1 366	0,7	24,6	2007	Bautzen
1 250	1,8	22,3	1 425	4,3	25,4	2008	
1 174	-6,1	21,2	1 446	1,5	26,1	2009	
1 160	-1,2	20,7	1 485	2,7	26,5	2010	
1 218	5,0	20,2	1 537	3,4	25,4	2011	
1 255	3,1	20,9	1 571	2,2	26,1	2012	
1 313	4,6	21,2	1 594	1,4	25,7	2013	
1 351	2,9	21,0	1 646	3,3	25,6	2014	
1 385	2,5	20,9	1 680	2,1	25,4	2015	
1 442	4,2	21,1	1 765	5,0	25,9	2016	
938	6,5	19,7	1 300	-0,2	27,3	2007	Görlitz
963	2,7	20,2	1 339	3,0	28,0	2008	
935	-2,9	19,4	1 379	2,9	28,6	2009	
937	0,2	18,7	1 411	2,4	28,2	2010	
947	1,1	18,4	1 438	1,9	27,9	2011	
992	4,8	18,6	1 472	2,4	27,6	2012	
1 007	1,5	18,5	1 525	3,6	28,0	2013	
1 028	2,1	18,3	1 554	1,9	27,6	2014	
1 039	1,0	18,0	1 597	2,8	27,7	2015	
1 074	3,4	18,2	1 678	5,0	28,4	2016	
896	1,5	19,5	1 062	0,6	23,2	2007	Meißen
934	4,3	19,6	1 097	3,2	23,0	2008	
891	-4,7	19,9	1 100	0,3	24,6	2009	
914	2,6	19,1	1 114	1,3	23,3	2010	
948	3,7	18,8	1 130	1,4	22,4	2011	
991	4,5	19,2	1 164	3,0	22,6	2012	
1 010	2,0	19,3	1 201	3,2	22,9	2013	
1 030	1,9	18,7	1 227	2,1	22,3	2014	
1 073	4,2	18,8	1 270	3,5	22,2	2015	
1 129	5,2	18,9	1 323	4,2	22,1	2016	

Noch: 11. Bruttowertschöpfung zu Herstellungspreisen in den Dienstleistungsbereichen 2007 bis 2016
nach Kreisfreien Städten und Landkreisen

Kreisfreie Stadt Landkreis NUTS 2-Region Land	Jahr	BWS in den Dienst- leistungsbereichen	Veränderung gegenüber dem Vorjahr	Anteil an insgesamt	Handel, Verkehr und Gastgewerbe, Information und Kommunikation		
					absolut	Veränderung gegenüber dem Vorjahr	Anteil an insgesamt
					Mill. €	%	Mill. €
Sächsische Schweiz- Osterzgebirge	2007	2 483	0,6	67,7	686	-0,1	18,7
	2008	2 567	3,4	67,3	710	3,5	18,6
	2009	2 541	-1,0	68,2	686	-3,3	18,4
	2010	2 525	-0,6	66,5	645	-6,0	17,0
	2011	2 630	4,2	65,1	678	5,2	16,8
	2012	2 668	1,5	64,4	668	-1,6	16,1
	2013	2 750	3,1	63,6	675	1,1	15,6
	2014	2 830	2,9	61,7	710	5,2	15,5
	2015	2 945	4,1	62,0	743	4,6	15,6
	2016	3 084	4,7	63,1	786	5,7	16,1
Dresden, NUTS 2-Region	2007	22 093	2,5	65,9	5 793	1,5	17,3
	2008	22 773	3,1	67,7	5 934	2,4	17,6
	2009	22 671	-0,4	69,4	5 865	-1,2	18,0
	2010	23 245	2,5	68,5	5 964	1,7	17,6
	2011	24 022	3,3	68,4	6 293	5,5	17,9
	2012	24 814	3,3	69,4	6 447	2,5	18,0
	2013	25 488	2,7	68,9	6 524	1,2	17,6
	2014	26 237	2,9	67,9	6 710	2,9	17,4
	2015	27 531	4,9	67,1	7 080	5,5	17,2
	2016	28 659	4,1	67,8	7 517	6,2	17,8
Leipzig, Stadt	2007	9 956	1,9	80,1	2 931	4,8	23,6
	2008	10 242	2,9	81,9	2 985	1,9	23,9
	2009	10 241	-0,0	82,8	3 007	0,7	24,3
	2010	10 556	3,1	81,3	2 972	-1,2	22,9
	2011	11 529	9,2	81,1	3 616	21,7	25,4
	2012	12 121	5,1	81,1	3 704	2,4	24,8
	2013	12 705	4,8	81,3	3 833	3,5	24,5
	2014	13 206	3,9	79,1	3 896	1,6	23,3
	2015	13 726	3,9	79,0	4 214	8,2	24,3
	2016	14 131	3,0	78,9	4 171	-1,0	23,3
Leipzig	2007	2 688	3,0	60,5	770	2,9	17,3
	2008	2 749	2,3	58,7	794	3,2	16,9
	2009	2 678	-2,6	58,5	794	0,0	17,3
	2010	2 731	2,0	57,3	806	1,5	16,9
	2011	2 861	4,8	58,9	869	7,8	17,9
	2012	2 943	2,9	58,9	883	1,6	17,7
	2013	3 085	4,8	60,0	906	2,6	17,6
	2014	3 236	4,9	60,2	1 038	14,6	19,3
	2015	3 320	2,6	61,3	1 068	2,8	19,7
	2016	3 701	11,5	62,6	1 308	22,5	22,1
Nordsachsen	2007	2 505	3,2	68,0	999	5,0	27,1
	2008	2 680	7,0	68,5	1 057	5,9	27,0
	2009	2 631	-1,8	68,6	1 010	-4,4	26,4
	2010	2 722	3,4	68,6	1 063	5,2	26,8
	2011	2 709	-0,5	67,0	978	-8,0	24,2
	2012	2 758	1,8	67,4	974	-0,3	23,8
	2013	2 851	3,3	68,0	1 039	6,6	24,8
	2014	2 840	-0,4	66,6	1 005	-3,2	23,6
	2015	2 968	4,5	67,9	1 083	7,7	24,7
	2016	3 104	4,6	67,2	1 127	4,1	24,4

Davon						Jahr	Kreisfreie Stadt Landkreis NUTS 2-Region Land
Grundstücks- und Wohnungswesen, Finanz- und Unternehmensdienstleister			Öffentliche und sonstige Dienstleister, Erziehung und Gesundheit				
absolut	Veränderung gegenüber dem Vorjahr	Anteil an insgesamt	absolut	Veränderung gegenüber dem Vorjahr	Anteil an insgesamt		
Mill. €	%		Mill. €	%			
797	1,8	21,7	1 001	0,1	27,3	2007	Sächsische Schweiz- Osterzgebirge
808	1,4	21,2	1 049	4,8	27,5	2008	
778	-3,7	20,9	1 078	2,7	28,9	2009	
779	0,1	20,5	1 102	2,3	29,0	2010	
824	5,8	20,4	1 128	2,4	27,9	2011	
843	2,3	20,3	1 158	2,6	27,9	2012	
874	3,7	20,2	1 201	3,7	27,8	2013	
878	0,5	19,2	1 241	3,3	27,1	2014	
907	3,3	19,1	1 294	4,3	27,2	2015	
943	3,9	19,3	1 355	4,7	27,7	2016	
7 471	4,7	22,3	8 828	1,4	26,3	2007	
7 615	1,9	22,6	9 224	4,5	27,4	2008	
7 363	-3,3	22,5	9 443	2,4	28,9	2009	
7 579	2,9	22,3	9 702	2,7	28,6	2010	
7 747	2,2	22,1	9 982	2,9	28,4	2011	
8 040	3,8	22,5	10 328	3,5	28,9	2012	
8 300	3,2	22,4	10 665	3,3	28,8	2013	
8 466	2,0	21,9	11 062	3,7	28,6	2014	
9 060	7,0	22,1	11 392	3,0	27,8	2015	
9 215	1,7	21,8	11 926	4,7	28,2	2016	
3 584	3,8	28,9	3 441	-2,4	27,7	2007	Leipzig, Stadt
3 652	1,9	29,2	3 605	4,8	28,8	2008	
3 491	-4,4	28,2	3 743	3,8	30,3	2009	
3 686	5,6	28,4	3 899	4,2	30,0	2010	
3 882	5,3	27,3	4 031	3,4	28,4	2011	
4 204	8,3	28,1	4 213	4,5	28,2	2012	
4 413	5,0	28,2	4 458	5,8	28,5	2013	
4 665	5,7	28,0	4 645	4,2	27,8	2014	
4 712	1,0	27,1	4 800	3,3	27,6	2015	
4 865	3,3	27,2	5 096	6,2	28,5	2016	
978	2,0	22,0	941	4,2	21,2	2007	Leipzig
981	0,4	20,9	974	3,5	20,8	2008	
880	-10,3	19,2	1 004	3,1	21,9	2009	
900	2,3	18,9	1 024	2,0	21,5	2010	
935	3,9	19,2	1 057	3,2	21,8	2011	
976	4,4	19,5	1 084	2,5	21,7	2012	
1 070	9,6	20,8	1 109	2,3	21,6	2013	
1 055	-1,4	19,6	1 143	3,0	21,3	2014	
1 076	2,0	19,8	1 177	3,0	21,7	2015	
1 146	6,5	19,4	1 247	5,9	21,1	2016	
673	4,6	18,3	833	0,1	22,6	2007	Nordsachsen
754	12,1	19,3	868	4,2	22,2	2008	
729	-3,4	19,0	892	2,8	23,3	2009	
737	1,1	18,6	922	3,3	23,2	2010	
773	4,8	19,1	959	4,0	23,7	2011	
802	3,8	19,6	982	2,4	24,0	2012	
800	-0,3	19,1	1 012	3,1	24,2	2013	
796	-0,5	18,7	1 038	2,6	24,3	2014	
812	2,0	18,6	1 074	3,4	24,6	2015	
851	4,8	18,4	1 127	4,9	24,4	2016	

Noch: 11. Bruttowertschöpfung zu Herstellungspreisen in den Dienstleistungsbereichen 2007 bis 2016
nach Kreisfreien Städten und Landkreisen

Kreisfreie Stadt Landkreis NUTS 2-Region Land	Jahr	BWS in den Dienst- leistungsbereichen	Veränderung gegenüber dem Vorjahr	Anteil an insgesamt	Handel, Verkehr und Gastgewerbe, Information und Kommunikation		
					absolut	Veränderung gegenüber dem Vorjahr	Anteil an insgesamt
					Mill. €	%	Mill. €
Leipzig, NUTS 2-Region	2007	15 149	2,3	73,7	4 699	4,5	22,9
	2008	15 671	3,4	74,2	4 836	2,9	22,9
	2009	15 551	-0,8	74,8	4 812	-0,5	23,2
	2010	16 009	2,9	73,7	4 841	0,6	22,3
	2011	17 099	6,8	74,0	5 463	12,8	23,6
	2012	17 823	4,2	74,1	5 561	1,8	23,1
	2013	18 640	4,6	74,7	5 778	3,9	23,1
	2014	19 281	3,4	73,2	5 940	2,8	22,6
	2015	20 014	3,8	73,7	6 365	7,2	23,4
	2016	20 936	4,6	73,7	6 606	3,8	23,2
Sachsen	2007	56 169	2,1	67,2	15 943	2,1	19,1
	2008	57 661	2,7	68,2	16 296	2,2	19,3
	2009	57 168	-0,9	69,9	16 009	-1,8	19,6
	2010	58 557	2,4	68,5	16 077	0,4	18,8
	2011	61 003	4,2	68,2	17 225	7,1	19,3
	2012	62 782	2,9	68,8	17 501	1,6	19,2
	2013	64 738	3,1	69,0	17 931	2,5	19,1
	2014	66 500	2,7	67,7	18 323	2,2	18,7
	2015	69 247	4,1	67,5	19 406	5,9	18,9
	2016	72 244	4,3	67,9	20 396	5,1	19,2
Kreisfreie Städte	2007	24 941	2,7	73,9	6 803	3,2	20,2
	2008	25 433	2,0	76,3	6 893	1,3	20,7
	2009	25 424	-0,0	78,5	6 875	-0,3	21,2
	2010	26 392	3,8	77,9	6 981	1,5	20,6
	2011	27 882	5,6	78,4	7 842	12,3	22,1
	2012	29 034	4,1	79,2	8 003	2,0	21,8
	2013	30 149	3,8	78,9	8 207	2,5	21,5
	2014	31 124	3,2	77,4	8 337	1,6	20,7
	2015	32 661	4,9	76,2	8 908	6,9	20,8
	2016	33 781	3,4	76,5	9 162	2,9	20,7
Landkreise	2007	31 228	1,6	62,6	9 140	1,2	18,3
	2008	32 227	3,2	62,9	9 403	2,9	18,4
	2009	31 745	-1,5	64,3	9 133	-2,9	18,5
	2010	32 165	1,3	62,3	9 097	-0,4	17,6
	2011	33 121	3,0	61,5	9 383	3,1	17,4
	2012	33 749	1,9	61,9	9 497	1,2	17,4
	2013	34 589	2,5	62,3	9 724	2,4	17,5
	2014	35 376	2,3	61,0	9 986	2,7	17,2
	2015	36 586	3,4	61,2	10 498	5,1	17,6
	2016	38 464	5,1	61,8	11 234	7,0	18,0

Abweichungen in den Summen durch Runden der Zahlen

Davon						Jahr	Kreisfreie Stadt Landkreis NUTS 2-Region Land
Grundstücks- und Wohnungswesen, Finanz- und Unternehmensdienstleister			Öffentliche und sonstige Dienstleister, Erziehung und Gesundheit				
absolut	Veränderung gegenüber dem Vorjahr	Anteil an insgesamt	absolut	Veränderung gegenüber dem Vorjahr	Anteil an insgesamt		
Mill. €	%		Mill. €	%			
5 234	3,6	25,5	5 215	-0,9	25,4	2007	Leipzig, NUTS 2-Region
5 387	2,9	25,5	5 447	4,5	25,8	2008	
5 100	-5,3	24,5	5 640	3,5	27,1	2009	
5 323	4,4	24,5	5 845	3,6	26,9	2010	
5 590	5,0	24,2	6 047	3,4	26,2	2011	
5 983	7,0	24,9	6 279	3,8	26,1	2012	
6 283	5,0	25,2	6 580	4,8	26,4	2013	
6 516	3,7	24,7	6 826	3,7	25,9	2014	
6 599	1,3	24,3	7 051	3,3	26,0	2015	
6 861	4,0	24,1	7 469	5,9	26,3	2016	
19 302	4,0	23,1	20 924	0,4	25,0	2007	Sachsen
19 591	1,5	23,2	21 774	4,1	25,8	2008	
18 821	-3,9	23,0	22 338	2,6	27,3	2009	
19 468	3,4	22,8	23 011	3,0	26,9	2010	
20 053	3,0	22,4	23 725	3,1	26,5	2011	
20 722	3,3	22,7	24 560	3,5	26,9	2012	
21 415	3,3	22,8	25 392	3,4	27,1	2013	
21 883	2,2	22,3	26 294	3,5	26,8	2014	
22 798	4,2	22,2	27 043	2,9	26,4	2015	
23 434	2,8	22,0	28 414	5,1	26,7	2016	
8 935	5,1	26,5	9 203	0,2	27,3	2007	Kreisfreie Städte
8 917	-0,2	26,8	9 623	4,6	28,9	2008	
8 615	-3,4	26,6	9 934	3,2	30,7	2009	
9 084	5,4	26,8	10 328	4,0	30,5	2010	
9 328	2,7	26,2	10 712	3,7	30,1	2011	
9 868	5,8	26,9	11 162	4,2	30,4	2012	
10 292	4,3	26,9	11 650	4,4	30,5	2013	
10 625	3,2	26,4	12 162	4,4	30,2	2014	
11 233	5,7	26,2	12 520	2,9	29,2	2015	
11 434	1,8	25,9	13 184	5,3	29,8	2016	
10 367	3,1	20,8	11 721	0,6	23,5	2007	Landkreise
10 673	3,0	20,8	12 151	3,7	23,7	2008	
10 206	-4,4	20,7	12 405	2,1	25,1	2009	
10 384	1,7	20,1	12 684	2,2	24,6	2010	
10 725	3,3	19,9	13 013	2,6	24,2	2011	
10 853	1,2	19,9	13 398	3,0	24,6	2012	
11 122	2,5	20,0	13 743	2,6	24,7	2013	
11 258	1,2	19,4	14 131	2,8	24,4	2014	
11 565	2,7	19,3	14 523	2,8	24,3	2015	
12 000	3,8	19,3	15 229	4,9	24,5	2016	

12. Bruttoinlandsprodukt zu Marktpreisen je Erwerbstätigen 2007 bis 2016 nach Kreisfreien Städten und Landkreisen

Kreisfreie Stadt Landkreis NUTS 2-Region Land	Jahr	Absolut	Veränderung gegenüber dem Vorjahr	2010 = 100	Sachsen = 100
		€	%	Messzahl	%
Chemnitz, Stadt	2007	46 555	3,9	101,1	98,4
	2008	45 364	-2,6	98,5	95,3
	2009	44 831	-1,2	97,3	96,6
	2010	46 064	2,8	100	95,7
	2011	48 944	6,3	106,3	97,5
	2012	50 236	2,6	109,1	99,0
	2013	51 281	2,1	111,3	98,9
	2014	53 402	4,1	115,9	98,7
	2015	55 270	3,5	120,0	97,7
	2016	57 475	4,0	124,8	99,0
Erzgebirgskreis	2007	41 069	0,9	96,0	86,8
	2008	41 547	1,2	97,1	87,3
	2009	40 175	-3,3	93,9	86,6
	2010	42 766	6,4	100	88,9
	2011	44 176	3,3	103,3	88,0
	2012	45 122	2,1	105,5	89,0
	2013	45 921	1,8	107,4	88,6
	2014	47 665	3,8	111,5	88,1
	2015	49 055	2,9	114,7	86,7
	2016	50 309	2,6	117,6	86,6
Mittelsachsen	2007	50 589	3,1	99,1	106,9
	2008	52 308	3,4	102,5	109,9
	2009	47 785	-8,6	93,6	103,0
	2010	51 043	6,8	100	106,1
	2011	52 505	2,9	102,9	104,6
	2012	50 698	-3,4	99,3	99,9
	2013	50 706	0,0	99,3	97,8
	2014	53 028	4,6	103,9	98,0
	2015	54 615	3,0	107,0	96,5
	2016	56 838	4,1	111,4	97,9
Vogtlandkreis	2007	43 532	2,6	97,1	92,0
	2008	44 245	1,6	98,7	92,9
	2009	43 495	-1,7	97,0	93,7
	2010	44 821	3,0	100	93,1
	2011	46 831	4,5	104,5	93,3
	2012	47 428	1,3	105,8	93,5
	2013	48 504	2,3	108,2	93,6
	2014	49 818	2,7	111,1	92,1
	2015	51 763	3,9	115,5	91,5
	2016	52 959	2,3	118,2	91,2
Zwickau	2007	46 717	5,8	99,7	98,7
	2008	46 484	-0,5	99,2	97,7
	2009	45 107	-3,0	96,3	97,2
	2010	46 862	3,9	100	97,4
	2011	50 109	6,9	106,9	99,9
	2012	50 752	1,3	108,3	100,1
	2013	51 818	2,1	110,6	100,0
	2014	55 840	7,8	119,2	103,2
	2015	58 686	5,1	125,2	103,7
	2016	60 722	3,5	129,6	104,6

Noch: 12. Bruttoinlandsprodukt zu Marktpreisen je Erwerbstätigen 2007 bis 2016
nach Kreisfreien Städten und Landkreisen

Kreisfreie Stadt Landkreis NUTS 2-Region Land	Jahr	Absolut	Veränderung gegenüber dem Vorjahr	2010 = 100	Sachsen = 100
		€	%	Messzahl	%
Chemnitz, NUTS 2-Region	2007	45 757	3,4	98,7	96,7
	2008	46 030	0,6	99,3	96,7
	2009	44 304	-3,7	95,5	95,5
	2010	46 376	4,7	100	96,4
	2011	48 597	4,8	104,8	96,9
	2012	48 926	0,7	105,5	96,5
	2013	49 720	1,6	107,2	95,9
	2014	52 105	4,8	112,4	96,3
	2015	54 050	3,7	116,5	95,5
	2016	55 857	3,3	120,4	96,2
Dresden, Stadt	2007	55 413	1,2	102,8	117,1
	2008	53 741	-3,0	99,7	112,9
	2009	52 110	-3,0	96,7	112,3
	2010	53 883	3,4	100	112,0
	2011	53 588	-0,5	99,5	106,8
	2012	53 641	0,1	99,6	105,7
	2013	55 438	3,4	102,9	107,0
	2014	57 444	3,6	106,6	106,2
	2015	63 094	9,8	117,1	111,5
2016	63 783	1,1	118,4	109,8	
Bautzen	2007	43 556	3,2	98,6	92,0
	2008	43 978	1,0	99,5	92,4
	2009	44 043	0,1	99,7	94,9
	2010	44 179	0,3	100	91,8
	2011	46 810	6,0	106,0	93,3
	2012	46 343	-1,0	104,9	91,4
	2013	47 947	3,5	108,5	92,5
	2014	49 366	3,0	111,7	91,3
	2015	51 000	3,3	115,4	90,1
2016	52 412	2,8	118,6	90,2	
Görlitz	2007	46 343	10,4	95,3	97,9
	2008	46 810	1,0	96,3	98,3
	2009	47 179	0,8	97,0	101,7
	2010	48 617	3,0	100	101,0
	2011	50 354	3,6	103,6	100,4
	2012	52 039	3,3	107,0	102,6
	2013	52 947	1,7	108,9	102,2
	2014	54 599	3,1	112,3	101,0
	2015	56 290	3,1	115,8	99,5
2016	57 048	1,3	117,3	98,2	
Meißen	2007	46 212	0,8	94,6	97,6
	2008	47 979	3,8	98,2	100,8
	2009	45 802	-4,5	93,8	98,7
	2010	48 850	6,7	100	101,5
	2011	51 540	5,5	105,5	102,7
	2012	52 039	1,0	106,5	102,6
	2013	52 388	0,7	107,2	101,1
	2014	54 745	4,5	112,1	101,2
	2015	56 407	3,0	115,5	99,7
2016	58 063	2,9	118,9	100,0	

Noch: 12. Bruttoinlandsprodukt zu Marktpreisen je Erwerbstätigen 2007 bis 2016
nach Kreisfreien Städten und Landkreisen

Kreisfreie Stadt Landkreis NUTS 2-Region Land	Jahr	Absolut	Veränderung gegenüber dem Vorjahr	2010 = 100	Sachsen = 100
		€	%	Messzahl	%
Sächsische Schweiz- Osterzgebirge	2007	41 287	3,8	97,3	87,2
	2008	42 465	2,9	100,1	89,2
	2009	41 731	-1,7	98,3	89,9
	2010	42 438	1,7	100	88,2
	2011	45 226	6,6	106,6	90,1
	2012	46 377	2,5	109,3	91,4
	2013	47 680	2,8	112,4	92,0
	2014	50 346	5,6	118,6	93,1
	2015	52 357	4,0	123,4	92,5
	2016	53 282	1,8	125,6	91,7
Dresden, NUTS 2-Region	2007	48 713	3,1	99,2	102,9
	2008	48 627	-0,2	99,0	102,2
	2009	47 646	-2,0	97,0	102,7
	2010	49 123	3,1	100	102,1
	2011	50 493	2,8	102,8	100,6
	2012	50 908	0,8	103,6	100,4
	2013	52 283	2,7	106,4	100,9
	2014	54 267	3,8	110,5	100,3
	2015	57 599	6,1	117,3	101,8
2016	58 611	1,8	119,3	100,9	
Leipzig, Stadt	2007	47 333	3,0	98,3	100,0
	2008	47 345	0,0	98,3	99,5
	2009	46 813	-1,1	97,2	100,9
	2010	48 169	2,9	100	100,1
	2011	52 263	8,5	108,5	104,2
	2012	53 596	2,6	111,3	105,7
	2013	54 697	2,1	113,6	105,5
	2014	57 443	5,0	119,3	106,2
	2015	59 933	4,3	124,4	105,9
	2016	60 453	0,9	125,5	104,1
Leipzig	2007	50 213	2,7	94,2	106,1
	2008	52 116	3,8	97,8	109,5
	2009	51 062	-2,0	95,8	110,0
	2010	53 315	4,4	100	110,8
	2011	54 257	1,8	101,8	108,1
	2012	55 281	1,9	103,7	109,0
	2013	56 266	1,8	105,5	108,6
	2014	58 637	4,2	110,0	108,4
	2015	59 767	1,9	112,1	105,6
	2016	64 368	7,7	120,7	110,8
Nordsachsen	2007	44 964	2,9	94,6	95,0
	2008	47 247	5,1	99,4	99,3
	2009	45 946	-2,8	96,6	99,0
	2010	47 544	3,5	100	98,8
	2011	48 423	1,8	101,8	96,5
	2012	48 535	0,2	102,1	95,7
	2013	49 484	2,0	104,1	95,5
	2014	50 975	3,0	107,2	94,3
	2015	52 263	2,5	109,9	92,4
	2016	55 163	5,5	116,0	95,0

Noch: 12. Bruttoinlandsprodukt zu Marktpreisen je Erwerbstätigen 2007 bis 2016
nach Kreisfreien Städten und Landkreisen

Kreisfreie Stadt Landkreis NUTS 2-Region Land	Jahr	Absolut	Veränderung gegenüber dem Vorjahr	2010 = 100	Sachsen = 100
		€	%	Messzahl	%
Leipzig, NUTS 2-Region	2007	47 473	2,9	96,7	100,3
	2008	48 308	1,8	98,4	101,5
	2009	47 520	-1,6	96,8	102,4
	2010	49 090	3,3	100	102,0
	2011	51 944	5,8	105,8	103,5
	2012	52 991	2,0	107,9	104,5
	2013	54 051	2,0	110,1	104,3
	2014	56 516	4,6	115,1	104,5
	2015	58 518	3,5	119,2	103,4
	2016	60 275	3,0	122,8	103,8
Sachsen	2007	47 329	3,2	98,4	100
	2008	47 602	0,6	98,9	100
	2009	46 402	-2,5	96,4	100
	2010	48 119	3,7	100	100
	2011	50 174	4,3	104,3	100
	2012	50 725	1,1	105,4	100
	2013	51 829	2,2	107,7	100
	2014	54 084	4,4	112,4	100
	2015	56 588	4,6	117,6	100
	2016	58 077	2,6	120,7	100
Kreisfreie Städte	2007	50 439	2,4	100,7	106,6
	2008	49 540	-1,8	98,9	104,1
	2009	48 571	-2,0	97,0	104,7
	2010	50 068	3,1	100	104,1
	2011	52 157	4,2	104,2	104,0
	2012	52 974	1,6	105,8	104,4
	2013	54 353	2,6	108,6	104,9
	2014	56 693	4,3	113,2	104,8
	2015	60 357	6,5	120,6	106,7
	2016	61 257	1,5	122,3	105,5
Landkreise	2007	45 436	3,6	96,8	96,0
	2008	46 420	2,2	98,9	97,5
	2009	45 081	-2,9	96,1	97,2
	2010	46 921	4,1	100	97,5
	2011	48 945	4,3	104,3	97,6
	2012	49 317	0,8	105,1	97,2
	2013	50 223	1,8	107,0	96,9
	2014	52 411	4,4	111,7	96,9
	2015	54 165	3,3	115,4	95,7
	2016	56 014	3,4	119,4	96,4

13. Bruttoinlandsprodukt zu Marktpreisen je Einwohner 2007 bis 2016 nach Kreisfreien Städten und Landkreisen

Kreisfreie Stadt Landkreis NUTS 2-Region Land	Jahr	Absolut	Veränderung gegenüber dem Vorjahr	2010 = 100	Sachsen = 100
		€	%	Messzahl	%
Chemnitz, Stadt	2007	28 986	5,3	102,2	129,9
	2008	28 239	-2,6	99,5	124,2
	2009	27 374	-3,1	96,5	123,2
	2010	28 372	3,6	100	121,7
	2011	29 993	5,7	105,7	122,4
	2012	30 626	2,1	107,9	122,2
	2013	31 300	2,2	110,3	121,6
	2014	32 196	2,9	113,5	119,5
	2015	32 730	1,7	115,4	116,9
	2016	34 166	4,4	120,4	118,0
Erzgebirgskreis	2007	16 619	3,1	93,5	74,5
	2008	17 053	2,6	96,0	75,0
	2009	16 493	-3,3	92,8	74,2
	2010	17 769	7,7	100	76,2
	2011	18 689	5,2	105,2	76,3
	2012	19 452	4,1	109,5	77,6
	2013	19 794	1,8	111,4	76,9
	2014	20 730	4,7	116,7	77,0
	2015	21 383	3,2	120,3	76,4
	2016	22 288	4,2	125,4	77,0
Mittelsachsen	2007	21 410	6,5	93,5	95,9
	2008	22 816	6,6	99,6	100,3
	2009	21 180	-7,2	92,5	95,3
	2010	22 899	8,1	100	98,2
	2011	23 772	3,8	103,8	97,0
	2012	23 283	-2,1	101,7	92,9
	2013	23 377	0,4	102,1	90,8
	2014	24 471	4,7	106,9	90,9
	2015	25 103	2,6	109,6	89,6
	2016	26 370	5,0	115,2	91,1
Vogtlandkreis	2007	18 787	5,0	95,1	84,2
	2008	19 379	3,2	98,0	85,2
	2009	18 979	-2,1	96,0	85,4
	2010	19 765	4,1	100	84,8
	2011	20 812	5,3	105,3	84,9
	2012	21 369	2,7	108,1	85,3
	2013	21 893	2,5	110,8	85,0
	2014	22 650	3,5	114,6	84,1
	2015	23 532	3,9	119,1	84,0
	2016	24 294	3,2	122,9	83,9
Zwickau	2007	21 317	8,3	94,6	95,5
	2008	21 534	1,0	95,5	94,7
	2009	21 176	-1,7	94,0	95,3
	2010	22 538	6,4	100	96,7
	2011	24 087	6,9	106,9	98,3
	2012	24 645	2,3	109,3	98,4
	2013	25 101	1,9	111,4	97,5
	2014	27 297	8,7	121,1	101,4
	2015	28 895	5,9	128,2	103,2
	2016	30 042	4,0	133,3	103,8

Noch: 13. Bruttoinlandsprodukt zu Marktpreisen je Einwohner 2007 bis 2016
nach Kreisfreien Städten und Landkreisen

Kreisfreie Stadt Landkreis NUTS 2-Region Land	Jahr	Absolut	Veränderung gegenüber dem Vorjahr	2010 = 100	Sachsen = 100
		€	%	Messzahl	%
Chemnitz, NUTS 2-Region	2007	20 975	5,8	95,6	94,0
	2008	21 424	2,1	97,6	94,2
	2009	20 666	-3,5	94,2	93,0
	2010	21 946	6,2	100	94,2
	2011	23 142	5,4	105,4	94,4
	2012	23 551	1,8	107,3	94,0
	2013	23 964	1,8	109,2	93,1
	2014	25 195	5,1	114,8	93,6
	2015	26 091	3,6	118,9	93,2
	2016	27 208	4,3	124,0	94,0
Dresden, Stadt	2007	33 514	2,5	103,9	150,2
	2008	32 628	-2,6	101,1	143,5
	2009	31 227	-4,3	96,8	140,6
	2010	32 262	3,3	100	138,4
	2011	32 133	-0,4	99,6	131,1
	2012	32 219	0,3	99,9	128,6
	2013	33 253	3,2	103,1	129,2
	2014	34 341	3,3	106,4	127,5
	2015	37 458	9,1	116,1	133,8
	2016	37 993	1,4	117,8	131,3
Bautzen	2007	18 650	6,3	95,3	83,6
	2008	19 059	2,2	97,4	83,8
	2009	19 149	0,5	97,8	86,2
	2010	19 574	2,2	100	84,0
	2011	21 347	9,1	109,1	87,1
	2012	21 418	0,3	109,4	85,5
	2013	22 241	3,8	113,6	86,4
	2014	23 202	4,3	118,5	86,2
	2015	23 966	3,3	122,4	85,6
	2016	24 805	3,5	126,7	85,7
Görlitz	2007	18 469	13,1	90,9	82,8
	2008	18 859	2,1	92,8	82,9
	2009	19 322	2,5	95,1	87,0
	2010	20 328	5,2	100	87,2
	2011	21 301	4,8	104,8	86,9
	2012	22 280	4,6	109,6	88,9
	2013	22 999	3,2	113,1	89,3
	2014	23 923	4,0	117,7	88,8
	2015	24 612	2,9	121,1	87,9
	2016	25 269	2,7	124,3	87,3
Meißen	2007	19 872	3,8	93,2	89,1
	2008	20 934	5,3	98,2	92,1
	2009	19 895	-5,0	93,3	89,5
	2010	21 327	7,2	100	91,5
	2011	22 688	6,4	106,4	92,6
	2012	23 383	3,1	109,6	93,3
	2013	23 877	2,1	112,0	92,7
	2014	25 100	5,1	117,7	93,2
	2015	25 943	3,4	121,6	92,6
	2016	27 162	4,7	127,4	93,8

Noch: 13. Bruttoinlandsprodukt zu Marktpreisen je Einwohner 2007 bis 2016
nach Kreisfreien Städten und Landkreisen

Kreisfreie Stadt Landkreis NUTS 2-Region Land	Jahr	Absolut	Veränderung gegenüber dem Vorjahr	2010 = 100	Sachsen = 100
		€	%	Messzahl	%
Sächsische Schweiz- Osterzgebirge	2007	15 999	6,0	94,3	71,7
	2008	16 780	4,9	98,9	73,8
	2009	16 591	-1,1	97,7	74,7
	2010	16 974	2,3	100	72,8
	2011	18 203	7,2	107,2	74,3
	2012	18 751	3,0	110,5	74,8
	2013	19 542	4,2	115,1	75,9
	2014	20 700	5,9	122,0	76,9
	2015	21 403	3,4	126,1	76,4
	2016	21 986	2,7	129,5	76,0
Dresden, NUTS 2-Region	2007	22 936	5,5	97,1	102,8
	2008	23 162	1,0	98,1	101,9
	2009	22 688	-2,0	96,1	102,1
	2010	23 611	4,1	100	101,3
	2011	24 543	3,9	103,9	100,1
	2012	24 991	1,8	105,8	99,8
	2013	25 854	3,5	109,5	100,4
	2014	26 958	4,3	114,2	100,1
	2015	28 538	5,9	120,9	101,9
2016	29 298	2,7	124,1	101,2	
Leipzig, Stadt	2007	28 137	3,7	97,5	126,1
	2008	28 143	0,0	97,5	123,8
	2009	27 730	-1,5	96,1	124,8
	2010	28 863	4,1	100	123,8
	2011	31 292	8,4	108,4	127,7
	2012	32 279	3,2	111,8	128,8
	2013	33 026	2,3	114,4	128,3
	2014	34 458	4,3	119,4	127,9
	2015	34 922	1,3	121,0	124,7
	2016	35 123	0,6	121,7	121,3
Leipzig	2007	18 150	6,4	90,6	81,3
	2008	19 345	6,6	96,6	85,1
	2009	19 151	-1,0	95,6	86,2
	2010	20 036	4,6	100	86,0
	2011	20 652	3,1	103,1	84,3
	2012	21 375	3,5	106,7	85,3
	2013	22 102	3,4	110,3	85,8
	2014	23 165	4,8	115,6	86,0
	2015	23 327	0,7	116,4	83,3
	2016	25 385	8,8	126,7	87,7
Nordsachsen	2007	19 311	6,0	89,1	86,5
	2008	20 786	7,6	95,9	91,4
	2009	20 727	-0,3	95,6	93,3
	2010	21 683	4,6	100	93,0
	2011	22 380	3,2	103,2	91,3
	2012	22 857	2,1	105,4	91,2
	2013	23 531	2,9	108,5	91,4
	2014	24 027	2,1	110,8	89,2
	2015	24 623	2,5	113,6	87,9
	2016	25 923	5,3	119,6	89,6

Noch: 13. Bruttoinlandsprodukt zu Marktpreisen je Einwohner 2007 bis 2016
nach Kreisfreien Städten und Landkreisen

Kreisfreie Stadt Landkreis NUTS 2-Region Land	Jahr	Absolut	Veränderung gegenüber dem Vorjahr	2010 = 100	Sachsen = 100
		€	%	Messzahl	%
Leipzig, NUTS 2-Region	2007	23 429	4,9	93,9	105,0
	2008	24 125	3,0	96,7	106,1
	2009	23 883	-1,0	95,8	107,5
	2010	24 943	4,4	100	107,0
	2011	26 565	6,5	106,5	108,4
	2012	27 443	3,3	110,0	109,5
	2013	28 240	2,9	113,2	109,7
	2014	29 456	4,3	118,1	109,4
	2015	29 937	1,6	120,0	106,9
	2016	30 880	3,1	123,8	106,7
Sachsen	2007	22 314	5,5	95,7	100
	2008	22 738	1,9	97,6	100
	2009	22 217	-2,3	95,3	100
	2010	23 309	4,9	100	100
	2011	24 509	5,1	105,1	100
	2012	25 053	2,2	107,5	100
	2013	25 745	2,8	110,5	100
	2014	26 932	4,6	115,5	100
	2015	28 004	4,0	120,1	100
	2016	28 947	3,4	124,2	100
Kreisfreie Städte	2007	30 475	3,5	101,1	136,6
	2008	29 975	-1,6	99,4	131,8
	2009	29 079	-3,0	96,4	130,9
	2010	30 153	3,7	100	129,4
	2011	31 388	4,1	104,1	128,1
	2012	31 943	1,8	105,9	127,5
	2013	32 797	2,7	108,8	127,4
	2014	33 993	3,6	112,7	126,2
	2015	35 542	4,6	117,9	126,9
	2016	36 101	1,6	119,7	124,7
Landkreise	2007	18 895	6,4	93,1	84,7
	2008	19 652	4,0	96,9	86,4
	2009	19 239	-2,1	94,8	86,6
	2010	20 288	5,5	100	87,0
	2011	21 411	5,5	105,5	87,4
	2012	21 880	2,2	107,8	87,3
	2013	22 425	2,5	110,5	87,1
	2014	23 541	5,0	116,0	87,4
	2015	24 310	3,3	119,8	86,8
	2016	25 379	4,4	125,1	87,7

14. Bruttoinlandsprodukt in jeweiligen Preisen 2008 bis 2017 nach Ländern

Lfd. Nr.	Land	2008	2009	2010	2011
1	Baden-Württemberg	381 486	355 496	384 913	405 955
2	Bayern	436 933	426 706	450 203	480 472
3	Berlin	99 302	99 267	103 292	108 143
4	Brandenburg	54 884	53 627	56 034	57 740
5	Bremen	27 652	25 162	26 719	27 665
6	Hamburg	95 145	91 715	94 578	95 872
7	Hessen	230 569	219 496	227 171	235 576
8	Mecklenburg-Vorpommern	34 452	34 101	34 969	36 263
9	Niedersachsen	219 223	209 828	222 851	235 886
10	Nordrhein-Westfalen	572 389	550 378	566 173	588 785
11	Rheinland-Pfalz	111 340	108 359	114 338	119 608
12	Saarland	31 730	28 690	30 295	32 033
13	Sachsen	93 981	91 168	95 053	99 510
14	Sachsen-Anhalt	50 869	48 530	51 350	52 042
15	Schleswig-Holstein	74 363	72 241	73 898	76 597
16	Thüringen	47 423	45 513	48 225	50 972
17	Deutschland	2 561 740	2 460 280	2 580 060	2 703 120
18	Alte Länder mit Berlin	2 280 131	2 187 340	2 294 430	2 406 592
19	Alte Länder ohne Berlin	2 180 829	2 088 073	2 191 138	2 298 449
20	Neue Länder mit Berlin	380 911	372 207	388 922	404 671
21	Neue Länder ohne Berlin	281 609	272 940	285 630	296 528
Veränderung					
22	Baden-Württemberg	1,2	-6,8	8,3	5,5
23	Bayern	0,8	-2,3	5,5	6,7
24	Berlin	4,9	-0,0	4,1	4,7
25	Brandenburg	3,5	-2,3	4,5	3,0
26	Bremen	1,3	-9,0	6,2	3,5
27	Hamburg	3,0	-3,6	3,1	1,4
28	Hessen	1,4	-4,8	3,5	3,7
29	Mecklenburg-Vorpommern	2,9	-1,0	2,5	3,7
30	Niedersachsen	2,7	-4,3	6,2	5,8
31	Nordrhein-Westfalen	2,6	-3,8	2,9	4,0
32	Rheinland-Pfalz	1,7	-2,7	5,5	4,6
33	Saarland	1,2	-9,6	5,6	5,7
34	Sachsen	1,1	-3,0	4,3	4,7
35	Sachsen-Anhalt	1,4	-4,6	5,8	1,3
36	Schleswig-Holstein	3,3	-2,9	2,3	3,7
37	Thüringen	1,1	-4,0	6,0	5,7
38	Deutschland	1,9	-4,0	4,9	4,8
39	Alte Länder mit Berlin	1,9	-4,1	4,9	4,9
40	Alte Länder ohne Berlin	1,8	-4,3	4,9	4,9
41	Neue Länder mit Berlin	2,6	-2,3	4,5	4,0
42	Neue Länder ohne Berlin	1,8	-3,1	4,6	3,8

Abweichungen in den Summen durch Runden der Zahlen

2012	2013	2014	2015	2016	2017	Lfd. Nr.
Mill. €						
413 689	424 264	440 344	464 455	476 274	493 265	1
494 015	509 084	529 608	552 760	569 810	594 447	2
109 910	112 603	117 817	124 401	130 537	136 614	3
58 993	60 781	63 499	65 200	66 942	69 132	4
28 871	29 167	30 078	31 151	32 056	33 662	5
98 017	102 233	104 901	110 246	112 959	117 572	6
238 020	243 829	253 678	260 297	269 440	279 085	7
36 710	38 054	39 195	40 201	41 019	42 783	8
241 513	245 571	253 947	258 481	276 270	287 959	9
596 332	608 826	630 225	649 991	668 912	691 518	10
122 724	125 262	129 811	135 558	138 500	144 308	11
32 277	31 975	33 429	34 309	34 331	35 300	12
101 520	104 223	109 097	113 979	118 199	121 738	13
54 220	55 178	56 151	57 729	59 078	60 695	14
79 837	81 480	84 211	86 689	89 825	93 367	15
51 612	53 712	56 478	58 204	59 898	61 906	16
2 758 260	2 826 240	2 932 470	3 043 650	3 144 050	3 263 350	17
2 455 205	2 514 292	2 608 049	2 708 338	2 798 913	2 907 096	18
2 345 295	2 401 689	2 490 232	2 583 938	2 668 376	2 770 482	19
412 965	424 551	442 238	459 712	475 674	492 868	20
303 055	311 948	324 421	335 312	345 137	356 254	21

gegenüber dem Vorjahr in Prozent

1,9	2,6	3,8	5,5	2,5	3,6	22
2,8	3,1	4,0	4,4	3,1	4,3	23
1,6	2,5	4,6	5,6	4,9	4,7	24
2,2	3,0	4,5	2,7	2,7	3,3	25
4,4	1,0	3,1	3,6	2,9	5,0	26
2,2	4,3	2,6	5,1	2,5	4,1	27
1,0	2,4	4,0	2,6	3,5	3,6	28
1,2	3,7	3,0	2,6	2,0	4,3	29
2,4	1,7	3,4	1,8	6,9	4,2	30
1,3	2,1	3,5	3,1	2,9	3,4	31
2,6	2,1	3,6	4,4	2,2	4,2	32
0,8	-0,9	4,5	2,6	0,1	2,8	33
2,0	2,7	4,7	4,5	3,7	3,0	34
4,2	1,8	1,8	2,8	2,3	2,7	35
4,2	2,1	3,4	2,9	3,6	3,9	36
1,3	4,1	5,1	3,1	2,9	3,4	37
2,0	2,5	3,8	3,8	3,3	3,8	38
2,0	2,4	3,7	3,8	3,3	3,9	39
2,0	2,4	3,7	3,8	3,3	3,8	40
2,0	2,8	4,2	4,0	3,5	3,6	41
2,2	2,9	4,0	3,4	2,9	3,2	42

15. Bruttoinlandsprodukt preisbereinigt, verkettet 2008 bis 2017 nach Ländern

Lfd. Nr.	Land	2008	2009	2010	2011
1	Baden-Württemberg	102,17	92,89	100	104,73
2	Bayern	99,85	95,37	100	105,87
3	Berlin	98,49	97,12	100	103,61
4	Brandenburg	100,05	97,25	100	100,85
5	Bremen	105,35	95,58	100	102,40
6	Hamburg	103,51	98,69	100	100,70
7	Hessen	104,95	96,99	100	102,92
8	Mecklenburg-Vorpommern	100,90	100,15	100	101,88
9	Niedersachsen	100,28	95,21	100	104,43
10	Nordrhein-Westfalen	103,07	97,55	100	102,71
11	Rheinland-Pfalz	99,98	95,29	100	103,28
12	Saarland	106,38	95,07	100	104,60
13	Sachsen	101,18	96,97	100	103,26
14	Sachsen-Anhalt	101,48	95,89	100	99,12
15	Schleswig-Holstein	102,85	99,09	100	102,49
16	Thüringen	100,63	95,48	100	104,31
17	Deutschland	101,80	96,08	100	103,66
18	Alte Länder mit Berlin	101,92	95,97	100	103,86
19	Alte Länder ohne Berlin	102,08	95,91	100	103,87
20	Neue Länder mit Berlin	100,25	97,01	100	102,47
21	Neue Länder ohne Berlin	100,88	96,97	100	102,05
Veränderung					
22	Baden-Württemberg	0,4	-9,1	7,7	4,7
23	Bayern	0,2	-4,5	4,9	5,9
24	Berlin	4,0	-1,4	3,0	3,6
25	Brandenburg	2,1	-2,8	2,8	0,8
26	Bremen	0,3	-9,3	4,6	2,4
27	Hamburg	3,3	-4,7	1,3	0,7
28	Hessen	0,8	-7,6	3,1	2,9
29	Mecklenburg-Vorpommern	1,6	-0,7	-0,2	1,9
30	Niedersachsen	1,8	-5,1	5,0	4,4
31	Nordrhein-Westfalen	1,4	-5,3	2,5	2,7
32	Rheinland-Pfalz	0,6	-4,7	4,9	3,3
33	Saarland	0,3	-10,6	5,2	4,6
34	Sachsen	-0,0	-4,2	3,1	3,3
35	Sachsen-Anhalt	0,2	-5,5	4,3	-0,9
36	Schleswig-Holstein	2,7	-3,7	0,9	2,5
37	Thüringen	-0,2	-5,1	4,7	4,3
38	Deutschland	1,1	-5,6	4,1	3,7
39	Alte Länder mit Berlin	1,1	-5,8	4,2	3,9
40	Alte Länder ohne Berlin	1,0	-6,0	4,3	3,9
41	Neue Länder mit Berlin	1,5	-3,2	3,1	2,5
42	Neue Länder ohne Berlin	0,6	-3,9	3,1	2,1

2012	2013	2014	2015	2016	2017	Lfd. Nr.
Kettenindex 2010 = 100						
105,12	105,85	107,97	111,49	112,88	115,46	1
107,03	108,28	110,70	113,15	115,04	118,31	2
103,60	103,60	106,03	109,54	113,04	116,59	3
101,57	102,24	105,29	106,52	107,77	109,24	4
105,15	104,20	105,39	106,59	108,42	112,01	5
101,08	104,12	104,29	106,11	107,74	110,32	6
102,55	103,18	104,86	104,96	107,40	109,81	7
101,52	102,00	103,39	104,67	105,09	107,03	8
105,02	104,49	106,49	107,08	112,96	115,75	9
102,68	103,02	104,78	105,95	107,64	109,52	10
104,44	104,26	106,32	108,93	109,85	112,59	11
103,19	100,79	103,81	104,26	103,01	104,23	12
103,91	104,02	107,12	109,98	112,30	113,83	13
101,53	100,86	101,54	103,16	104,06	104,85	14
105,63	105,25	106,99	108,43	110,76	113,06	15
103,99	105,42	109,25	110,88	112,29	114,12	16
104,17	104,68	106,70	108,56	110,67	113,13	17
104,35	104,87	106,83	108,68	110,87	113,45	18
104,39	104,93	106,86	108,64	110,76	113,30	19
102,97	103,23	105,76	108,10	110,11	112,15	20
102,74	103,09	105,66	107,57	109,04	110,53	21

gegenüber dem Vorjahr in Prozent

0,4	0,7	2,0	3,3	1,2	2,3	22
1,1	1,2	2,2	2,2	1,7	2,8	23
-0,0	0,0	2,3	3,3	3,2	3,1	24
0,7	0,7	3,0	1,2	1,2	1,4	25
2,7	-0,9	1,1	1,1	1,7	3,3	26
0,4	3,0	0,2	1,7	1,5	2,4	27
-0,4	0,6	1,6	0,1	2,3	2,2	28
-0,4	0,5	1,4	1,2	0,4	1,8	29
0,6	-0,5	1,9	0,6	5,5	2,5	30
-0,0	0,3	1,7	1,1	1,6	1,7	31
1,1	-0,2	2,0	2,5	0,8	2,5	32
-1,3	-2,3	3,0	0,4	-1,2	1,2	33
0,6	0,1	3,0	2,7	2,1	1,4	34
2,4	-0,7	0,7	1,6	0,9	0,8	35
3,1	-0,4	1,6	1,3	2,2	2,1	36
-0,3	1,4	3,6	1,5	1,3	1,6	37
0,5	0,5	1,9	1,7	1,9	2,2	38
0,5	0,5	1,9	1,7	2,0	2,3	39
0,5	0,5	1,8	1,7	2,0	2,3	40
0,5	0,3	2,4	2,2	1,9	1,9	41
0,7	0,3	2,5	1,8	1,4	1,4	42

16. Bruttoinlandsprodukt in jeweiligen Preisen je Erwerbstätigen und je Erwerbstätigenstunde 2017 nach Ländern

Land	Bruttoinlandsprodukt je Erwerbstätigen		Bruttoinlandsprodukt je Erwerbstätigenstunde	
	absolut	Deutschland = 100	absolut	Deutschland = 100
	€	%	€	%
Baden-Württemberg	78 748	106,9	58,27	107,1
Bayern	78 830	107,0	58,09	106,7
Berlin	69 977	95,0	50,68	93,1
Brandenburg	61 904	84,0	43,51	80,0
Bremen	78 437	106,5	59,25	108,9
Hamburg	94 279	128,0	67,93	124,8
Hessen	81 265	110,3	60,08	110,4
Mecklenburg-Vorpommern	56 980	77,3	40,32	74,1
Niedersachsen	70 832	96,1	52,97	97,3
Nordrhein-Westfalen	73 385	99,6	55,57	102,1
Rheinland-Pfalz	71 363	96,9	53,94	99,1
Saarland	66 562	90,3	50,65	93,1
Sachsen	59 262	80,4	41,98	77,1
Sachsen-Anhalt	60 070	81,5	42,43	78,0
Schleswig-Holstein	66 664	90,5	49,36	90,7
Thüringen	58 973	80,0	41,23	75,8
Deutschland	73 680	100	54,42	100
Alte Länder mit Berlin	75 885	103,0	56,47	103,8
Alte Länder ohne Berlin	76 203	103,4	56,79	104,4
Neue Länder mit Berlin	62 119	84,3	44,09	81,0
Neue Länder ohne Berlin	59 555	80,8	42,00	77,2

17. Bruttoinlandsprodukt preisbereinigt, verkettet je Erwerbstätigen und je Erwerbstätigenstunde 2017 nach Ländern

Land	Bruttoinlandsprodukt je Erwerbstätigen		Bruttoinlandsprodukt je Erwerbstätigenstunde	
	2010 = 100	Veränderung gegenüber dem Vorjahr	2010 = 100	Veränderung gegenüber dem Vorjahr
	Kettenindex	%	Kettenindex	%
Baden-Württemberg	105,25	0,7	106,87	1,0
Bayern	106,31	1,0	109,41	1,5
Berlin	100,87	0,1	105,03	0,4
Brandenburg	105,84	0,0	109,62	0,2
Bremen	105,26	2,4	107,56	2,5
Hamburg	100,04	0,6	102,51	1,0
Hessen	101,59	0,6	104,53	1,2
Mecklenburg-Vorpommern	106,98	1,0	111,01	0,8
Niedersachsen	106,45	1,0	109,04	1,6
Nordrhein-Westfalen	102,09	0,3	104,49	0,6
Rheinland-Pfalz	106,22	1,5	108,96	2,0
Saarland	101,57	0,2	104,52	0,6
Sachsen	109,46	0,4	112,81	0,4
Sachsen-Anhalt	106,74	0,6	110,23	0,7
Schleswig-Holstein	105,32	0,5	108,01	1,0
Thüringen	113,67	1,2	117,73	1,4
Deutschland	104,78	0,7	107,56	1,1
Alte Länder mit Berlin	104,06	0,7	106,64	1,1
Alte Länder ohne Berlin	104,24	0,7	106,74	1,1
Neue Länder mit Berlin	107,01	0,5	110,87	0,6
Neue Länder ohne Berlin	108,68	0,6	112,35	0,6

18. Bruttoinlandsprodukt je Einwohner 2017 nach Ländern

Land	In jeweiligen Preisen		Preisbereinigt, verkettet	
	absolut	Deutschland = 100	2010 = 100	Veränderung gegenüber dem Vorjahr
	€	%	Kettenindex	%
Baden-Württemberg	44 886	113,7	110,11	1,6
Bayern	45 810	116,0	112,81	2,1
Berlin	38 032	96,3	106,27	1,9
Brandenburg	27 675	70,1	107,86	1,0
Bremen	49 570	125,6	107,58	2,7
Hamburg	64 567	163,6	103,09	1,2
Hessen	44 804	113,5	105,23	1,7
Mecklenburg-Vorpommern	26 560	67,3	107,64	1,9
Niedersachsen	36 164	91,6	113,20	2,1
Nordrhein-Westfalen	38 645	97,9	107,52	1,7
Rheinland-Pfalz	35 455	89,8	110,62	2,2
Saarland	35 460	89,8	105,20	1,3
Sachsen	29 856	75,6	113,84	1,5
Sachsen-Anhalt	27 221	69,0	108,57	1,3
Schleswig-Holstein	32 342	81,9	109,64	1,5
Thüringen	28 747	72,8	116,79	2,2
Deutschland	39 477	100	109,87	1,8
Alte Länder mit Berlin	41 473	105,1	109,43	1,8
Alte Länder ohne Berlin	41 659	105,5	109,60	1,8
Neue Länder mit Berlin	30 496	77,3	110,69	1,7
Neue Länder ohne Berlin	28 343	71,8	111,47	1,5

Herausgeber, Redaktion, Gestaltung, Satz

Statistisches Landesamt des Freistaates Sachsen
Macherstraße 63, 01917 Kamenz
Telefon +49 3578 33-1913
Telefax +49 3578 33-1921
E-Mail info@statistik.sachsen.de

Druck

Diese Veröffentlichung steht ausschließlich in elektronischer Form bereit.

Redaktionsschluss

September 2018

Bezug

Download im Internet kostenfrei unter
www.statistik.sachsen.de

Erscheinungsfolge

jährlich

Copyright

Statistisches Landesamt des Freistaates Sachsen, Kamenz 2018
Vervielfältigung und Verbreitung auszugsweise mit Quellenangabe gestattet.

ISSN 2195-4070