



Statistischer Bericht



Bruttoinlandsprodukt und Bruttowertschöpfung im Freistaat Sachsen nach Kreisfreien Städten und Landkreisen

2007 bis 2016

PI 1 – j/16, PI 4 – j/15

Zeichenerklärung

- Nichts vorhanden (genau Null)
- 0 weniger als die Hälfte von 1 in der letzten besetzten Stelle, jedoch mehr als nichts
- ... Angabe fällt später an
- / Zahlenwert nicht sicher genug
- . Zahlenwert unbekannt oder geheim zu halten
- x Tabellenfach gesperrt, weil Aussage nicht sinnvoll
- () Aussagewert ist eingeschränkt
- p vorläufige Zahl
- r berichtigte Zahl
- s geschätzte Zahl

Inhalt

| | Seite |
|---|--------------|
| Vorbemerkungen | 3 |
| Erläuterungen | 4 |
| Abbildungen | |
| Abb. 1 Bruttoinlandsprodukt im Freistaat Sachsen 1991 bis 2016 | 6 |
| Abb. 2 Bruttowertschöpfung (preisbereinigt) im Freistaat Sachsen 2016 nach Wirtschaftsbereichen und -abschnitten | 6 |
| Abb. 3 Bruttowertschöpfung (preisbereinigt) im Freistaat Sachsen 1991 bis 2016 nach Wirtschaftsbereichen und -abschnitten | 7 |
| Abb. 4 Bruttowertschöpfung (in jeweiligen Preisen) 1991 und 2016 nach Ländern und ausgewählten Wirtschaftsbereichen | 7 |
| Abb. 5 Bruttoinlandsprodukt (BIP) und Bruttoinlandsprodukt je Erwerbstätigen im Freistaat Sachsen 2015 nach Kreisfreien Städten und Landkreisen | 8 |
| Abb. 6 Bruttowertschöpfung im Freistaat Sachsen 2015 nach Kreisfreien Städten und Landkreisen sowie nach Wirtschaftsbereichen | 8 |
| Abb. 7 Bruttoinlandsprodukt (BIP) je Erwerbstätigen im Freistaat Sachsen 2015 nach Kreisfreien Städten und Landkreisen | 9 |
| Abb. 8 Bruttoinlandsprodukt (BIP) je Einwohner im Freistaat Sachsen 2015 nach Kreisfreien Städten und Landkreisen | 9 |
| Abb. 9 Bruttoinlandsprodukt zu Marktpreisen je Erwerbstätigen im Freistaat Sachsen 2000, 2010 und 2015 nach Kreisfreien Städten und Landkreisen | 10 |
| Abb. 10 Bruttoinlandsprodukt zu Marktpreisen je Einwohner im Freistaat Sachsen 2000, 2010 und 2015 nach Kreisfreien Städten und Landkreisen | 11 |
| Tabellen | |
| 1. Bruttoinlandsprodukt, Erwerbstätige, Einwohner sowie Bruttoinlandsprodukt je Erwerbstätigen und je Einwohner im Freistaat Sachsen 2007 bis 2016 | 12 |
| 2. Bruttoinlandsprodukt, Erwerbstätige, Einwohner sowie Bruttoinlandsprodukt je Erwerbstätigen und je Einwohner in Deutschland 2007 bis 2016 | 13 |
| 3. Bruttoinlandsprodukt und Bruttowertschöpfung in jeweiligen Preisen im Freistaat Sachsen 2007 bis 2016 nach Wirtschaftsbereichen und -abschnitten | 14 |
| 4. Bruttoinlandsprodukt und Bruttowertschöpfung preisbereinigt, verkettet im Freistaat Sachsen 2007 bis 2016 nach Wirtschaftsbereichen und -abschnitten | 22 |
| 5. Bruttoinlandsprodukt und Bruttowertschöpfung in jeweiligen Preisen je Erwerbstätigen im Freistaat Sachsen 2007 bis 2016 nach Wirtschaftsbereichen und -abschnitten | 26 |
| 6. Bruttoinlandsprodukt und Bruttowertschöpfung preisbereinigt, verkettet je Erwerbstätigen im Freistaat Sachsen 2007 bis 2016 nach Wirtschaftsbereichen und -abschnitten | 34 |

Noch: Tabellen

| | Seite |
|---|--------------|
| 7. Bruttoinlandsprodukt und Bruttowertschöpfung in jeweiligen Preisen je Erwerbstätigenstunde im Freistaat Sachsen 2007 bis 2016 nach Wirtschaftsbereichen und -abschnitten | 38 |
| 8. Bruttoinlandsprodukt und Bruttowertschöpfung preisbereinigt, verkettet je Erwerbstätigenstunde im Freistaat Sachsen 2007 bis 2016 nach Wirtschaftsbereichen und -abschnitten | 42 |
| 9. Bruttoinlandsprodukt zu Marktpreisen 2006 bis 2015 nach Kreisfreien Städten und Landkreisen | 44 |
| 10. Bruttowertschöpfung zu Herstellungspreisen (BWS) insgesamt und in den Wirtschaftsbereichen Land- und Forstwirtschaft, Fischerei und Produzierendes Gewerbe 2006 bis 2015 nach Kreisfreien Städten und Landkreisen | 48 |
| 11. Bruttowertschöpfung zu Herstellungspreisen in den Dienstleistungsbereichen 2006 bis 2015 nach Kreisfreien Städten und Landkreisen | 56 |
| 12. Bruttoinlandsprodukt zu Marktpreisen je Erwerbstätigen 2006 bis 2015 nach Kreisfreien Städten und Landkreisen | 64 |
| 13. Bruttoinlandsprodukt zu Marktpreisen je Einwohner 2006 bis 2015 nach Kreisfreien Städten und Landkreisen | 68 |
| 14. Bruttoinlandsprodukt in jeweiligen Preisen 2007 bis 2016 nach Ländern | 72 |
| 15. Bruttoinlandsprodukt preisbereinigt, verkettet 2007 bis 2016 nach Ländern | 74 |

Die in diesem Statistischen Bericht verarbeiteten Ergebnisse des Arbeitskreises "Volkswirtschaftliche Gesamtrechnungen der Länder" stehen im Internet unter dem Link: <http://www.vgrdl.de/VGRdL/tbls/?lang=de-DE>

Vorbemerkungen

In diesem Bericht werden in den Tabellen Ergebnisse zum Bruttoinlandsprodukt (BIP) und der Bruttowertschöpfung (BWS) des Freistaates Sachsen 2007 bis 2016, der Kreisfreien Städte und Landkreise in Sachsen 2006 bis 2015 sowie der anderen Länder auf der Grundlage der Klassifikation der Wirtschaftszweige, Ausgabe 2008 (WZ 2008) publiziert. Diese berücksichtigt die Vorgaben der europaweit rechtsverbindlichen Systematik der Wirtschaftszweige in der Europäischen Gemeinschaft (NACE Rev. 2), die mit der Verordnung (EG) Nr. 1893/2006 des Europäischen Parlaments und des Rates vom 20. Dezember 2006 (ABl. EG Nr. L 393) veröffentlicht wurde.

Die vorliegenden Ergebnisse wurden vom Arbeitskreis "Volkswirtschaftliche Gesamtrechnungen der Länder" (AK VGRdL), einem gemeinsamen Forum aller Statistischen Landesämter Deutschlands, nach ESVG 2010 berechnet. Das ESVG 2010 ist für die Volkswirtschaftlichen Gesamtrechnungen (VGR) auf nationaler und regionaler Ebene in allen EU-Mitgliedstaaten rechtsverbindlich vorgeschrieben. Damit sind die vorgelegten Ergebnisse auch über die Grenzen Deutschlands hinaus methodisch vergleichbar. Weitere Informationen finden Sie auch auf der Internetseite unter: <http://www.vgrdl.de/>.

Alle Ergebnisse bis zum Jahr 2015 sind auf den Berechnungsstand August 2016 der VGR des Statistischen Bundesamtes abgestimmt. Für die Jahre 2008 bis 2014 wurden die Ergebnisse originär und für das Jahr 2015 als Fortschreibung ermittelt. Die Daten vor 2008 sind die Ergebnisse einer inhaltlich und methodisch vergleichbaren Rückrechnung. Für das Jahr 2016 wurden Fortschreibungsergebnisse mit dem Berechnungsstand Februar 2017 ermittelt. Am aktuellen Rand haben die Ergebnisse vorläufigen Charakter. Eine Besonderheit dieses Berichtes für die Ergebnisse 2016 besteht darin, dass keine Arbeitsproduktivitäten ausgewiesen werden können, weil Erwerbstätigenzahlen sowie Angaben zu den geleisteten Arbeitsstunden erst zum Berechnungsstand Mai 2017 zur Verfügung stehen und somit keine vergleichbaren Angaben vorliegen. Aufgrund von Verzögerungen bei der Bevölkerungsfortschreibung 2016 werden auf Länderebene keine Ergebnisse zum BIP je Einwohner veröffentlicht.

Die entstehungsseitige Berechnung des BIP erfolgt in der Regionalrechnung in verschiedenen Phasen. Im Einzelnen sind dies die erste und die zweite Fortschreibung sowie die Originärberechnung. In den einzelnen Phasen werden die sukzessiv über einen längeren Zeitraum anfallenden Ausgangsdaten eingearbeitet. Die Ergebnisse der Fortschreibungen tragen generell vorläufigen Charakter und werden später durch die Ergebnisse der Originärberechnung ersetzt. Um dem aktuellen Datenbedarf Rechnung zu tragen, wird zunächst die BWS der Wirtschaftsbereiche mittels geeigneter Indikatoren (z. B. Umsätze) fortge-

schrieben und zum BIP zusammengefasst. Im Rahmen der Originärberechnung können dann alle verfügbaren Ausgangsdaten berücksichtigt werden. Die Originärberechnungsergebnisse sind infolge der breiteren zugrunde liegenden Datenbasis gegenüber den Fortschreibungsergebnissen exakter. Durch die sich von Berechnungsstufe zu Berechnungsstufe verbreiternde Datenbasis wird deshalb auch eine Erhöhung der Veröffentlichungstiefe möglich. Mit diesem Verfahren stellt sich die Länderstatistik dem Anspruch nach äußerster Aktualität und größtmöglicher Absicherung der Endergebnisse durch Berücksichtigung sämtlicher verfügbarer Statistiken. Jeder neue Berechnungsstand bedeutet, dass die Ergebnisse des vorhergehenden Standes ersetzt werden.

Die zur Ermittlung von Pro-Kopf-Werten genutzten Bezugswerte (Erwerbstätige, Arbeitsvolumen) berechnete der Arbeitskreis "Erwerbstätigenrechnung des Bundes und der Länder" (AK ETR). Bei den Personenangaben handelt es sich um Jahresdurchschnitte am Arbeitsort (Inlands-konzept). Daneben werden auch jahresdurchschnittliche Einwohnerzahlen (Inländerkonzept) zur Bildung von Pro-Kopf-Werten verwendet. Bei den Angaben zu den Einwohnern handelt es sich um die mittlere Bevölkerung des entsprechenden Jahres im jeweiligen Gebiet auf Basis des Zensus 2011.

Die nachfolgende schematische Darstellung verdeutlicht die Berechnung des BIP bzw. der BWS nach dem Produktionsansatz unter Beachtung der verschiedenen Bewertungskonzepte:

Produktionswert zu Herstellungspreisen

(einschließlich FISIM);
[Umsätze von Waren und Dienstleistungen, Bestandsveränderungen an fertigen und unfertigen Erzeugnissen aus eigener Produktion, selbsterstellte Anlagen]

- Vorleistungen zu Anschaffungspreisen (einschließlich FISIM)
[z. B. Rohstoffe, fremdbezogene Vorprodukte, Hilfs- und Betriebsstoffe, Bau- und Reparaturleistungen, gewerbliche Mieten]
- = Bruttowertschöpfung zu Herstellungspreisen
- + Gütersteuern (Mehrwertsteuer, Verkehr- und Verbrauchsteuern, Importabgaben)
- Gütersubventionen
- = Bruttoinlandsprodukt zu Marktpreisen

Bei der Wertschöpfungsberechnung kommt darüber hinaus auch der Einkommensansatz zur Anwendung, bei dem die arbeits- und die kapitalbezogenen Komponenten der BWS zunächst einzeln ermittelt und dann zusammengefügt werden.

Die Angaben für die Kreisfreien Städte und Landkreise für alle Jahre basieren auf dem aktuellen Gebietsstand, d. h. Gebietsstandsänderungen nach In-Kraft-Treten der Gemeindegebietsreform im Freistaat Sachsen wurden auch für zurückliegende Jahre berücksichtigt. Die Ergebnisse zum BIP und der BWS für die drei ehemaligen Direktionsbezirke (NUTS 2-Regionen) ergeben sich durch Addition der entsprechenden Kreisergebnisse. Das BIP zu Marktpreisen sowie die BWS zu Herstellungspreisen können für die Kreisfreien Städte und Landkreise nur in jeweiligen Preisen ausgewiesen werden, da auf dieser regionalen Ebene keine gesicherten gesamtwirtschaftlichen Preisindizes zur Deflationierung vorliegen. Ein Ausweis der realen Entwicklung zwischen den Jahren ist somit auf Kreisebene nicht möglich.

Alle Ergebnisse für den Freistaat Sachsen sind auch im Internetangebot des Statistischen Landesamtes des Freistaates Sachsen verfügbar. Hier stehen ebenfalls Zeitreihen für die Kreisfreien Städte und Landkreise unter dem Link Regionaldaten <https://www.statistik.sachsen.de/html/513.htm> zur Auswahl bereit. Detaillierte Jahresergebnisse für alle Länder bzw. Kreise werden vom AK VGRdL in Form von Gemeinschaftsveröffentlichungen publiziert.

Erläuterungen

Bruttoinlandsprodukt, Bruttowertschöpfung

Das Bruttoinlandsprodukt umfasst den Wert aller innerhalb eines Wirtschaftsgebietes während einer bestimmten Periode produzierten Waren und Dienstleistungen und stellt damit die gesamtwirtschaftliche Leistung dar. Seine Bewertung erfolgt zu Marktpreisen. Es entspricht entstehungsseitig der Bruttowertschöpfung aller Wirtschaftsbereiche zuzüglich der Gütersteuern und abzüglich der Gütersubventionen. Die Bruttowertschöpfung wird aus dem Wert der gesamten im Berichtszeitraum produzierten Waren und Dienstleistungen (Produktionswert) abzüglich des Wertes der bei der Produktion verbrauchten Güter (Vorleistungen) ermittelt und zu Herstellungspreisen bewertet. Das Bruttoinlandsprodukt und die meisten seiner Komponenten lassen sich sowohl nominal (in jeweiligen Preisen) als auch preisbereinigt darstellen. Die Preisbereinigung erfolgt auf der Grundlage einer jährlich wechselnden Preisbasis (Vorjahrespreisbasis). Dadurch wird die reale Wirtschaftsentwicklung im Zeitablauf frei von Preiseinflüssen dargestellt. Die Veränderungsrate des preisbereinigten Bruttoinlandsprodukts dient als Messgröße für die Wirtschaftsentwicklung der Volkswirtschaften. Das Bruttoinlandsprodukt (Inlandskonzept) unterscheidet sich vom Bruttonationaleinkommen (Inländerkonzept) durch den Saldo der an die übrige Welt (Ausland, übriges Inland) geleisteten und den von Inländern aus der übrigen Welt bezogenen Primäreinkommen (Arbeitnehmerentgelte, Vermögenseinkommen sowie geleistete Produktions- und Importabgaben bzw. empfangene Subventionen).

Gütersteuern

Zu den Gütersteuern zählen alle Steuern und ähnlichen Abgaben, die pro Einheit einer produzierten oder gehandelten Ware oder Dienstleistung zu entrichten sind. Sie umfassen die nichtabziehbare Umsatzsteuer, Importabgaben (u. a. Zölle, Verbrauchsteuern, Abschöpfungsbeträge auf eingeführte Güter) und sonstige Gütersteuern (Verkehrs- und Verbrauchsteuern wie z. B. Mineralöl-, Tabak- oder Versicherungssteuer).

Gütersubventionen

Gütersubventionen sind Subventionen, die pro Einheit einer produzierten oder eingeführten Ware oder Dienstleistung geleistet werden. In den Volkswirtschaftlichen Gesamtrechnungen werden Subventionen als laufende Zahlungen ohne Gegenleistung charakterisiert, die der Staat oder Institutionen der Europäischen Union an gebietsansässige Produzenten leisten, um den Umfang der Produktion dieser Einheiten, ihre Verkaufspreise oder die Entlohnung der Produktionsfaktoren zu beeinflussen.

Einwohner

Zu den Einwohnern zählen alle Personen, die im ausgewiesenen Gebiet (z. B. im Freistaat Sachsen) ihre alleinige Wohnung oder Hauptwohnung haben (Inländerkonzept), ausgenommen die Angehörigen der ausländischen Stationierungstreitkräfte sowie der ausländischen diplomatischen und konsularischen Vertretungen mit ihren Familienangehörigen. Hauptwohnung ist die vorwiegend genutzte Wohnung des Einwohners, bei verheirateten Einwohnern, die nicht dauernd von der Familie getrennt leben, ist es die vorwiegend benutzte Wohnung der Familie. Im Bericht werden die jahresdurchschnittlichen Einwohnerzahlen auf der Basis des Zensus 2011 verwendet.

Erwerbstätige

Erfasst werden alle Personen, die im jeweiligen Gebiet ihren Wohn- und Arbeitsort haben, zuzüglich der außerhalb dieses Gebietes wohnenden Personen, die als Einpendler in diese Region ihren Arbeitsort erreichen. Zu den Erwerbstätigen zählen alle Personen, die als Arbeitnehmer oder Selbstständige eine auf Erwerb gerichtete Tätigkeit ausüben, unabhängig von der Dauer der tatsächlich geleisteten oder vertragsmäßig zu leistenden Arbeitszeit. Für die Zuordnung als Erwerbstätige ist es unerheblich, ob aus dieser Tätigkeit der überwiegende Lebensunterhalt bestritten wird. Im Falle mehrerer Tätigkeiten wird der Erwerbstätige nur einmal gezählt (Personenkonzept). Maßgebend für die Zuordnung zur Stellung im Beruf bzw. die Wirtschaftsbereichszuordnung ist die zeitlich überwiegende Tätigkeit. Nicht zu den Erwerbstätigen rechnen Personen als Verwalter ihres Privatvermögens (z. B. Immobilien, Geldvermögen, Wertpapiere).

Arbeitsvolumen

Das Arbeitsvolumen umfasst die tatsächlich geleistete Arbeitszeit aller Erwerbstätigen, die als Arbeitnehmer (Arbeiter, Angestellte, Beamte, Richter, marginal Beschäftigte, Soldaten) oder als Selbstständige beziehungsweise als mithelfende Familienangehörige eine auf wirtschaftlichen Erwerb gerichtete Tätigkeit ausüben. Hierzu zählen auch die geleisteten Arbeitsstunden von Personen mit mehreren gleichzeitigen Beschäftigungsverhältnissen. Nicht zum Arbeitsvolumen gehören hingegen die bezahlten, aber nicht geleisteten Arbeitsstunden, beispielsweise Jahresurlaub, Elternzeit, Feiertage, Kurzarbeit oder krankheitsbedingte Abwesenheit. Ebenfalls unberücksichtigt bleiben die nicht bezahlten Pausen für das Einnehmen von Mahlzeiten sowie die Zeit für die Fahrten zwischen Wohnung und Arbeitsplatz. Das Arbeitsvolumen umfasst somit die Gesamtzahl der während des Berichtszeitraums am jeweiligen Arbeitsort von Arbeitnehmern und Selbstständigen innerhalb einer Region tatsächlich geleisteten Arbeitsstunden. Es berücksichtigt weder Intensität noch Qualität der geleisteten Arbeit. Das Arbeitsvolumen ergibt sich als Produkt aus Erwerbstätigenzahl und Arbeitszeit je Erwerbstätigen.

Wirtschaftsfachliche Gliederung nach Bereichen und Abschnitten der "Klassifikation der Wirtschaftszweige Ausgabe 2008 (WZ 2008)"

| | |
|----------------|---|
| A | Land- und Forstwirtschaft, Fischerei |
| B bis F | Produzierendes Gewerbe |
| B bis E | Produzierendes Gewerbe ohne Baugewerbe |
| C | Verarbeitendes Gewerbe |
| F | Baugewerbe |
| G bis T | Dienstleistungsbereiche |
| G bis J | Handel, Verkehr, Gastgewerbe, Information und Kommunikation |
| K bis N | Grundstücks- und Wohnungswesen, Finanz- und Unternehmensdienstleister |
| O bis T | Öffentliche und sonstige Dienstleister, Erziehung und Gesundheit |

Die wirtschaftsfachliche Zuordnung erfolgt soweit möglich nach dem wirtschaftlichen Schwerpunkt des Betriebes.

Bruttowertschöpfung zu Herstellungspreisen im Freistaat Sachsen 2015¹⁾ nach Kreisfreien Städten und Landkreisen sowie nach Wirtschaftsbereichen²⁾

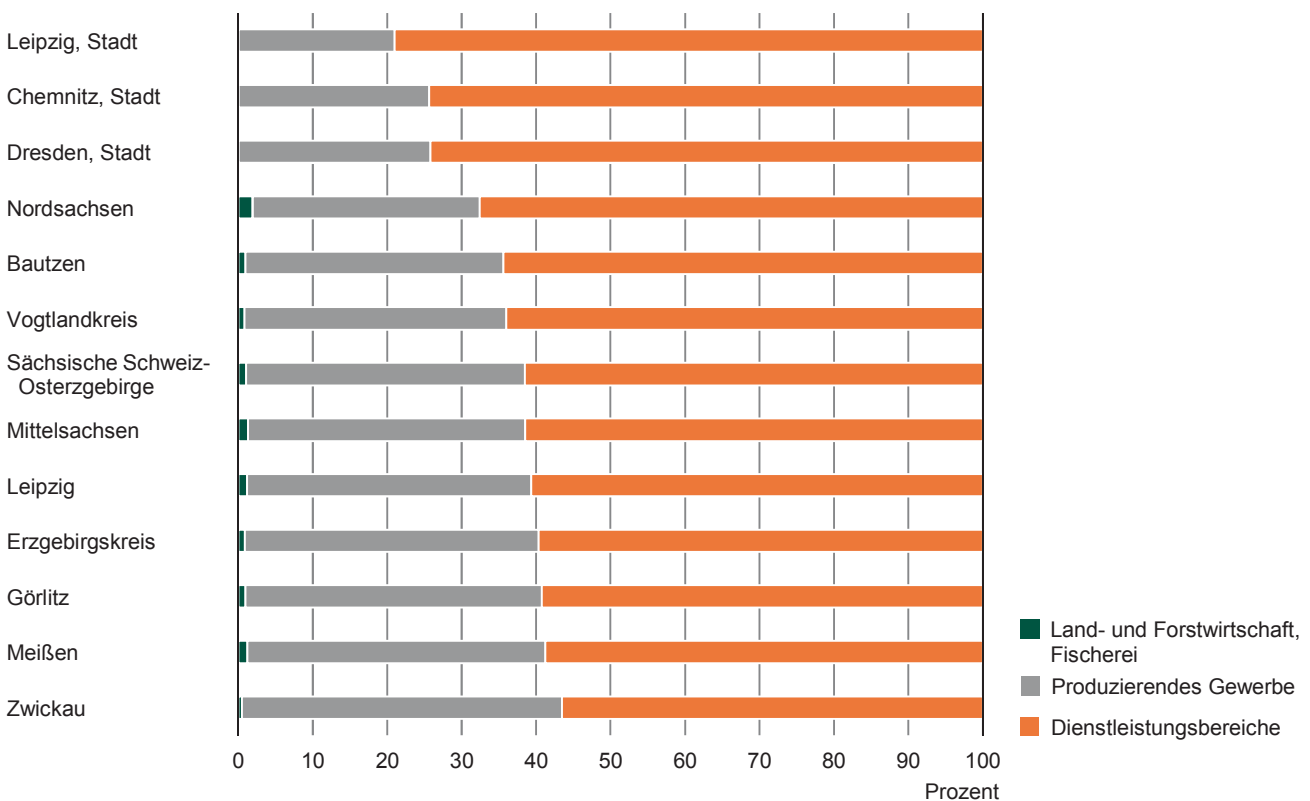

1) Berechnungsstand: August 2016 (VGR des Bundes)

2) Klassifikation der Wirtschaftszweige, Ausgabe 2008 (WZ 2008)

Abb. 1 Bruttoinlandsprodukt im Freistaat Sachsen 1991 bis 2016¹⁾

Milliarden € (in jeweiligen Preisen)

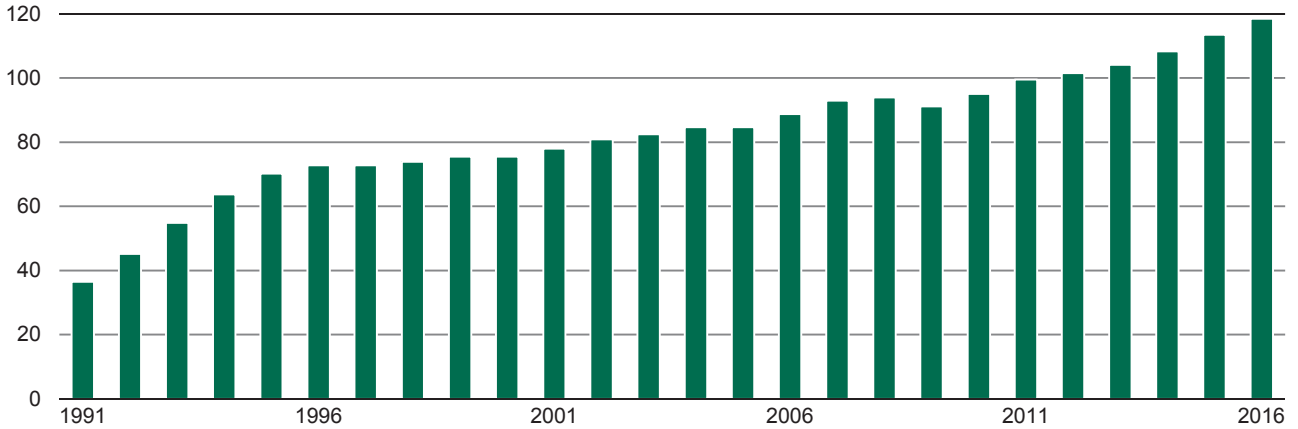

Veränderung gegenüber dem Vorjahr in Prozent

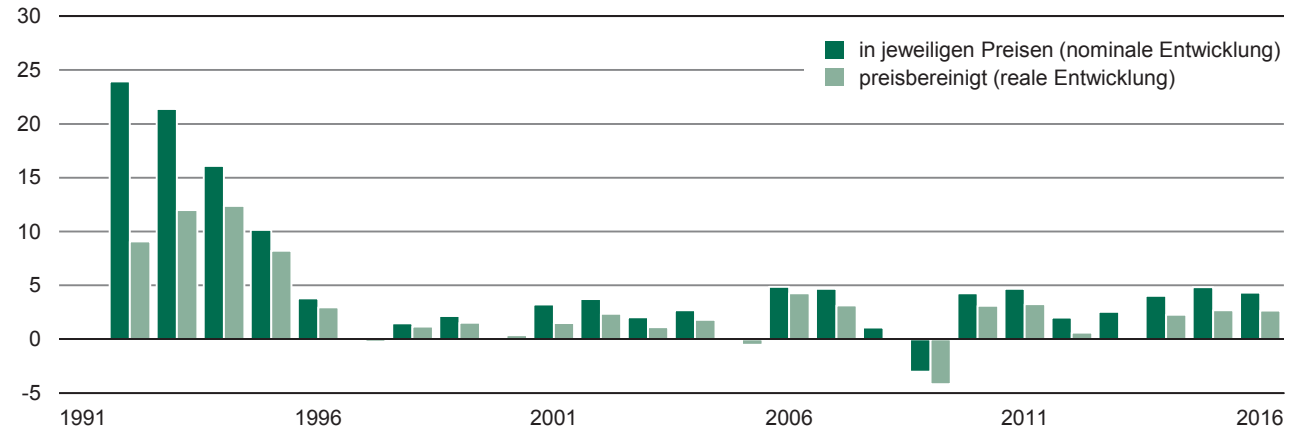

1) Berechnungsstand: bis 2015 - August 2016; Jahr 2016 - Februar 2017 (VGR des Bundes)

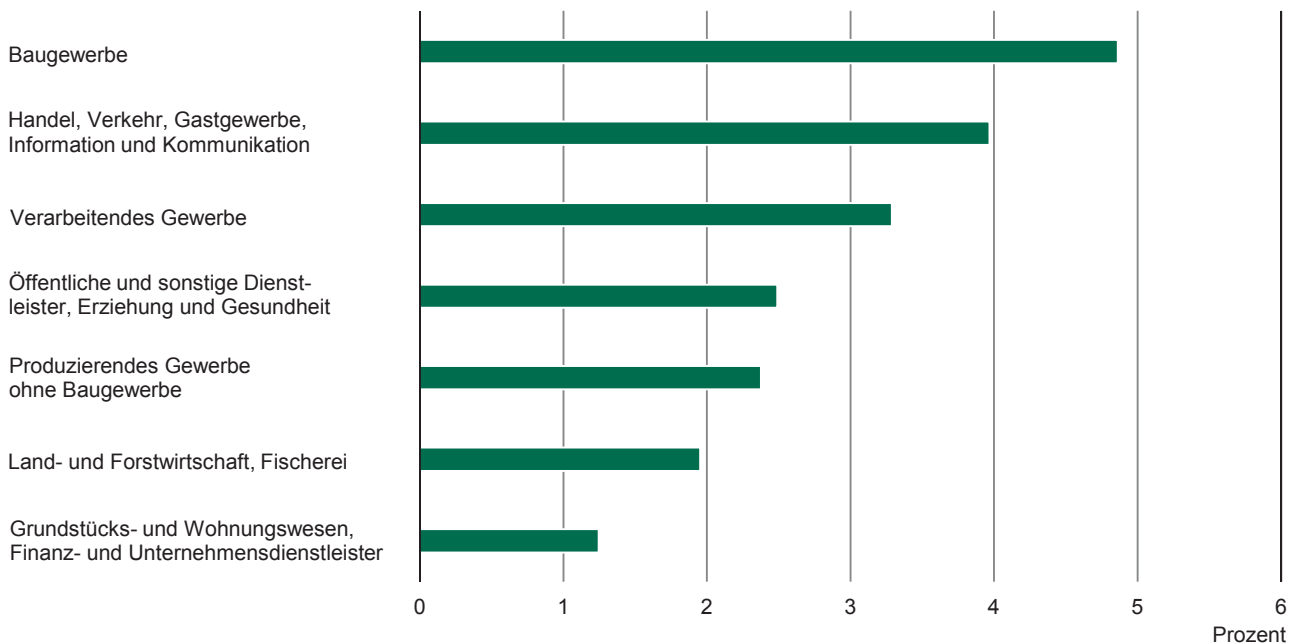
Abb. 2 Bruttowertschöpfung (preisbereinigt) im Freistaat Sachsen 2016¹⁾ nach Wirtschaftsbereichen und -abschnitten
Veränderung gegenüber dem Vorjahr

1) Berechnungsstand: Februar 2017 (VGR des Bundes)

Abb. 3 Bruttowertschöpfung (preisbereinigt) im Freistaat Sachsen 1991 bis 2016¹⁾ nach Wirtschaftsbereichen und -abschnitten
2010=100



Abb. 4 Bruttowertschöpfung (in jeweiligen Preisen) 1991 und 2016¹⁾ nach Ländern und ausgewählten Wirtschaftsbereichen
Anteil an der Gesamtwirtschaft in Prozent



1) Berechnungsstand: bis 2015 - August 2016; Jahr 2016 - Februar 2017 (VGR des Bundes)

Abb. 5 Bruttoinlandsprodukt (BIP) und Bruttoinlandsprodukt je Erwerbstätigen im Freistaat Sachsen 2015¹⁾ nach Kreisfreien Städten und Landkreisen

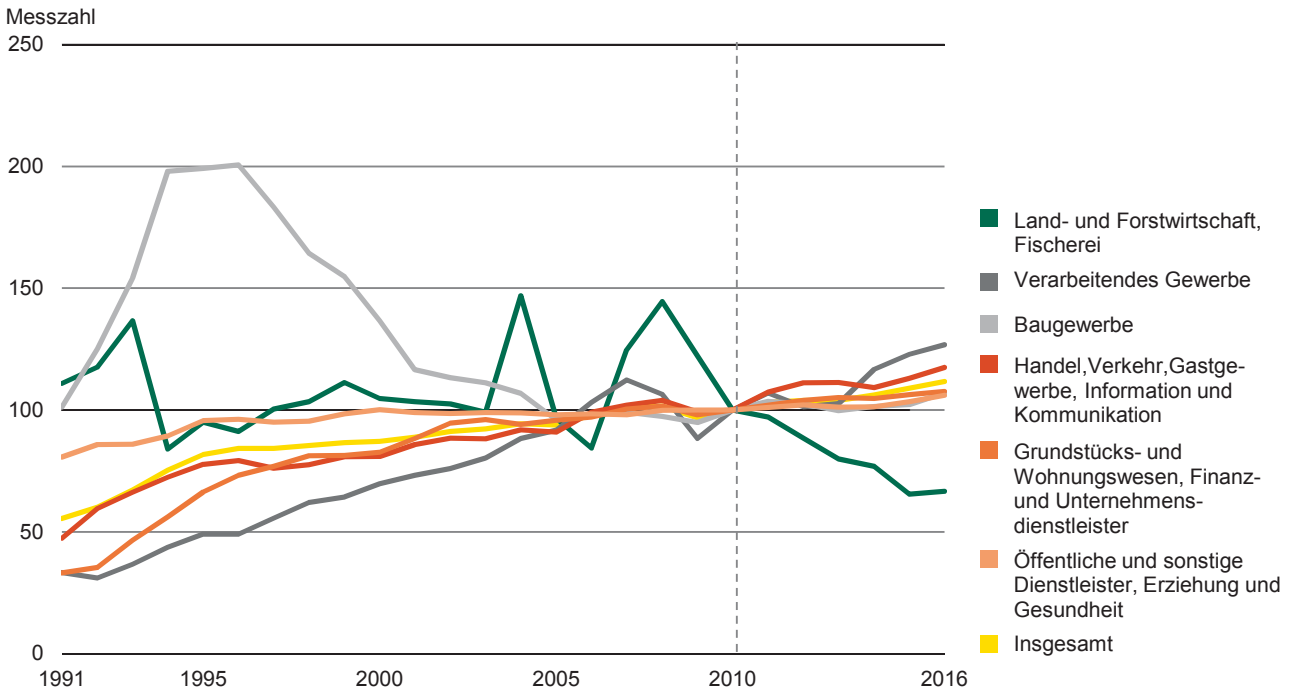
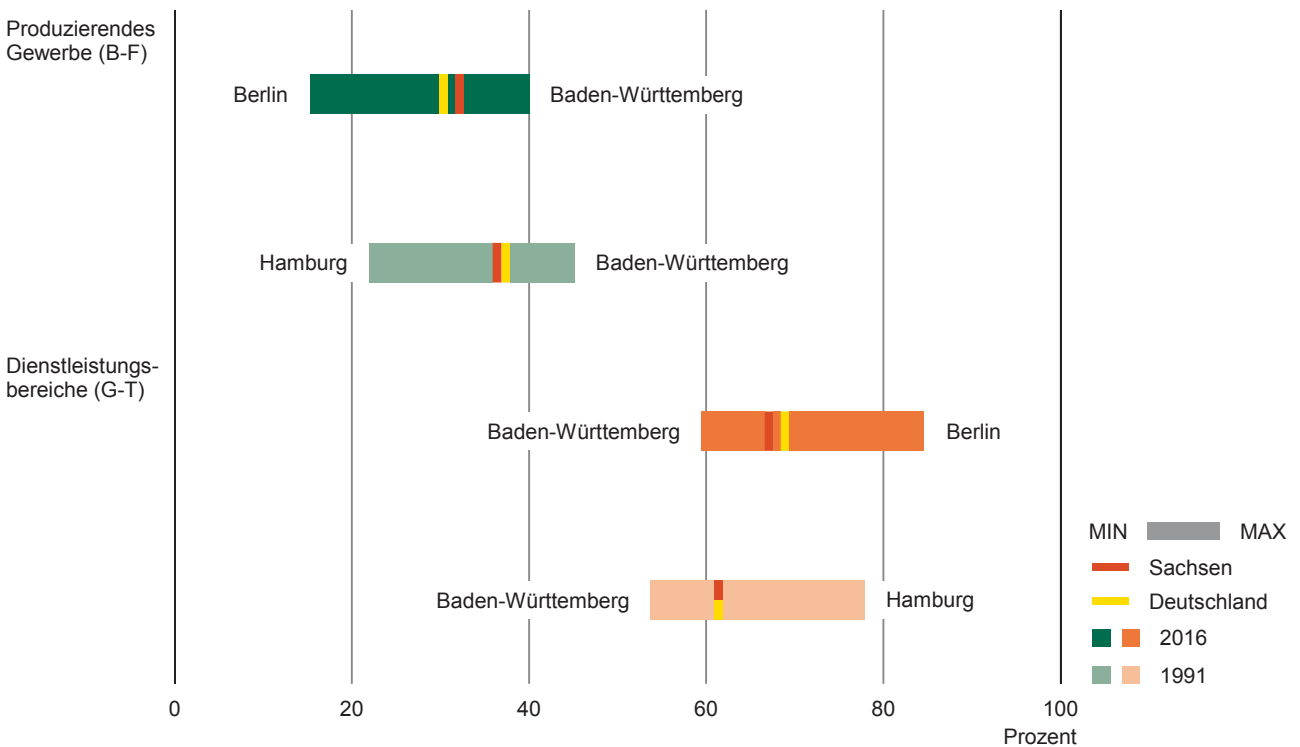

Abb. 6 Bruttowertschöpfung im Freistaat Sachsen 2015¹⁾ sowie nach Wirtschaftsbereichen in Prozent



1) Berechnungsstand: August 2016 (VGR des Bundes)

Abb. 7 Bruttoinlandsprodukt (BIP) je Erwerbstätigen im Freistaat Sachsen 2015¹⁾ nach Kreisfreien Städten und Landkreisen
Gebietsstand: 1. Januar 2017

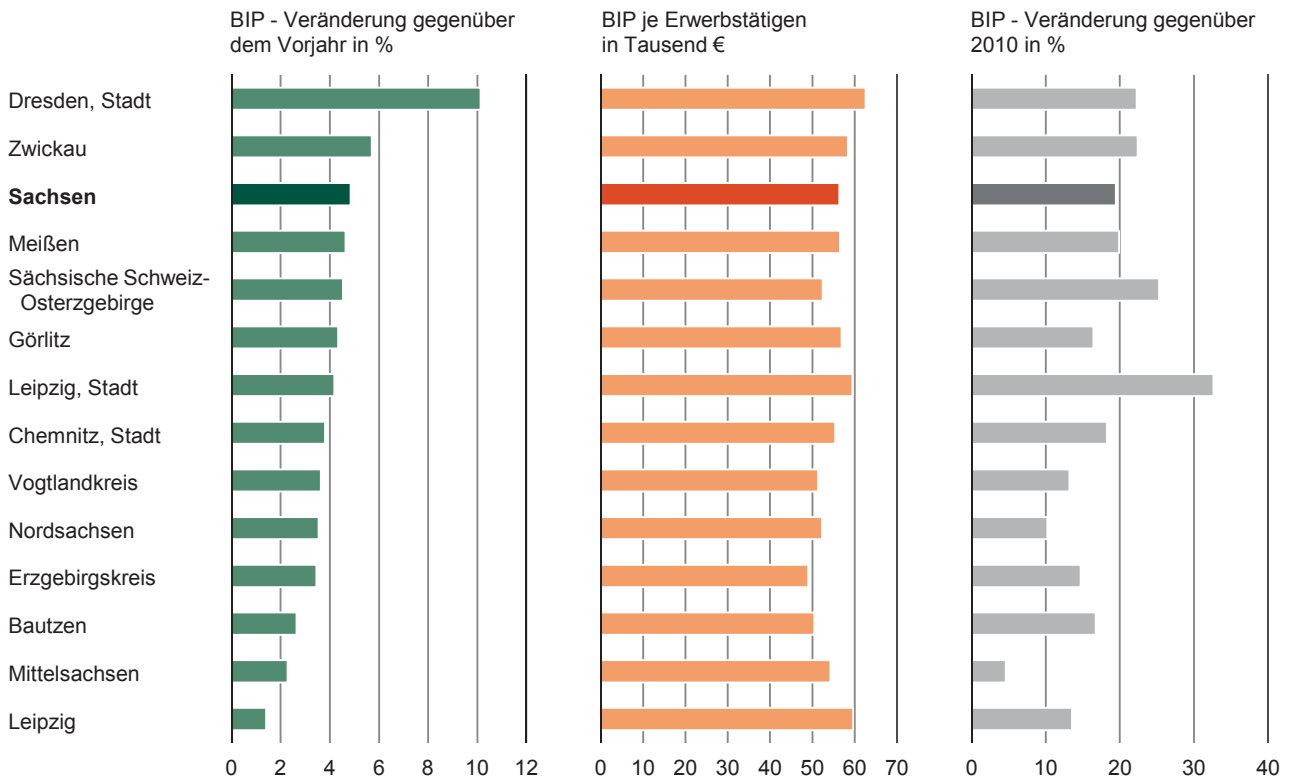
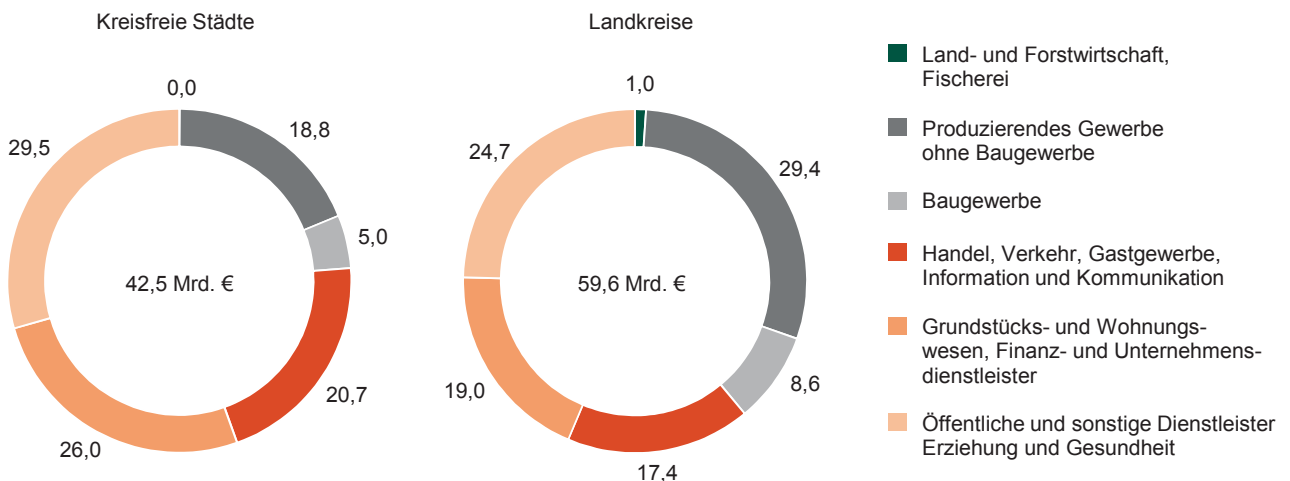

Abb. 8 Bruttoinlandsprodukt (BIP) je Einwohner¹⁾ im Freistaat Sachsen 2015²⁾ nach Kreisfreien Städten und Landkreisen
Gebietsstand: 1. Januar 2017



Abb. 9 Bruttoinlandsprodukt zu Marktpreisen je Erwerbstätigen im Freistaat Sachsen 2000, 2010 und 2015¹⁾ nach Kreisfreien Städten und Landkreisen

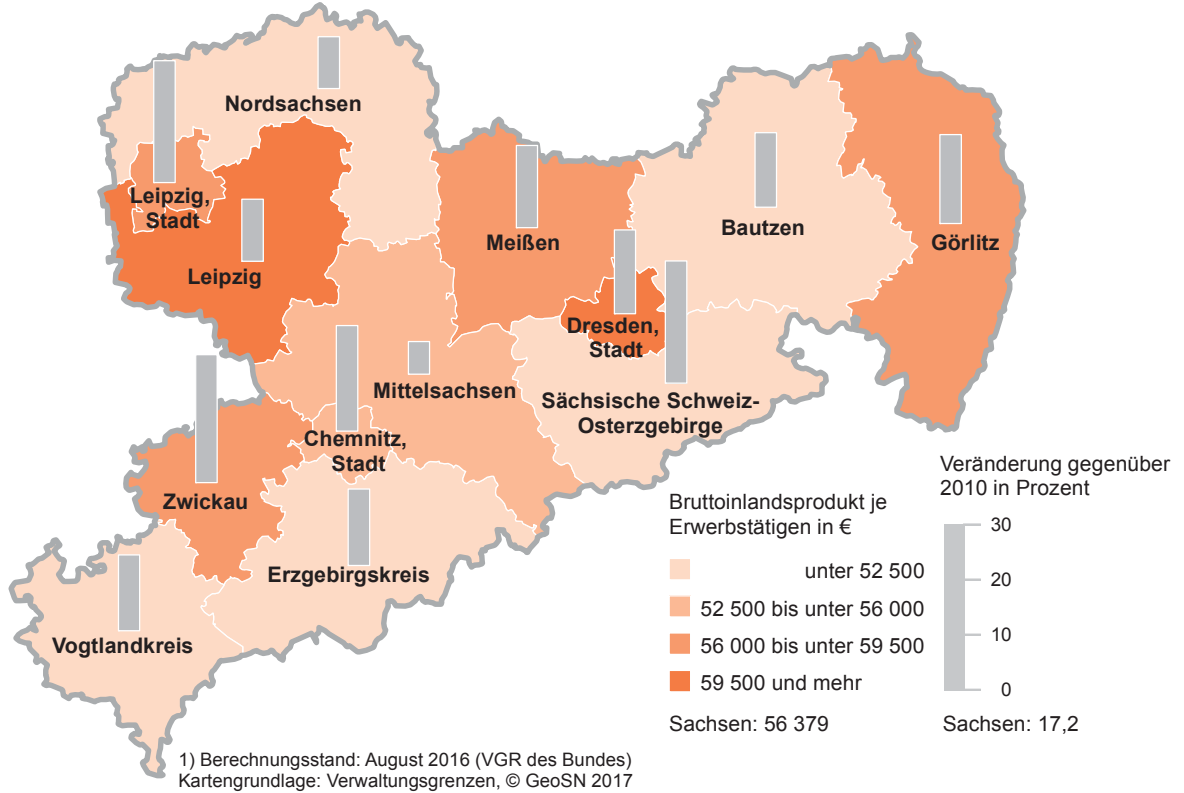

1) Berechnungsstand: August 2016 (VGR des Bundes)

Abb. 10 Bruttoinlandsprodukt zu Marktpreisen je Einwohner¹⁾ im Freistaat Sachsen 2000, 2010 und 2015²⁾ nach Kreisfreien Städten und Landkreisen

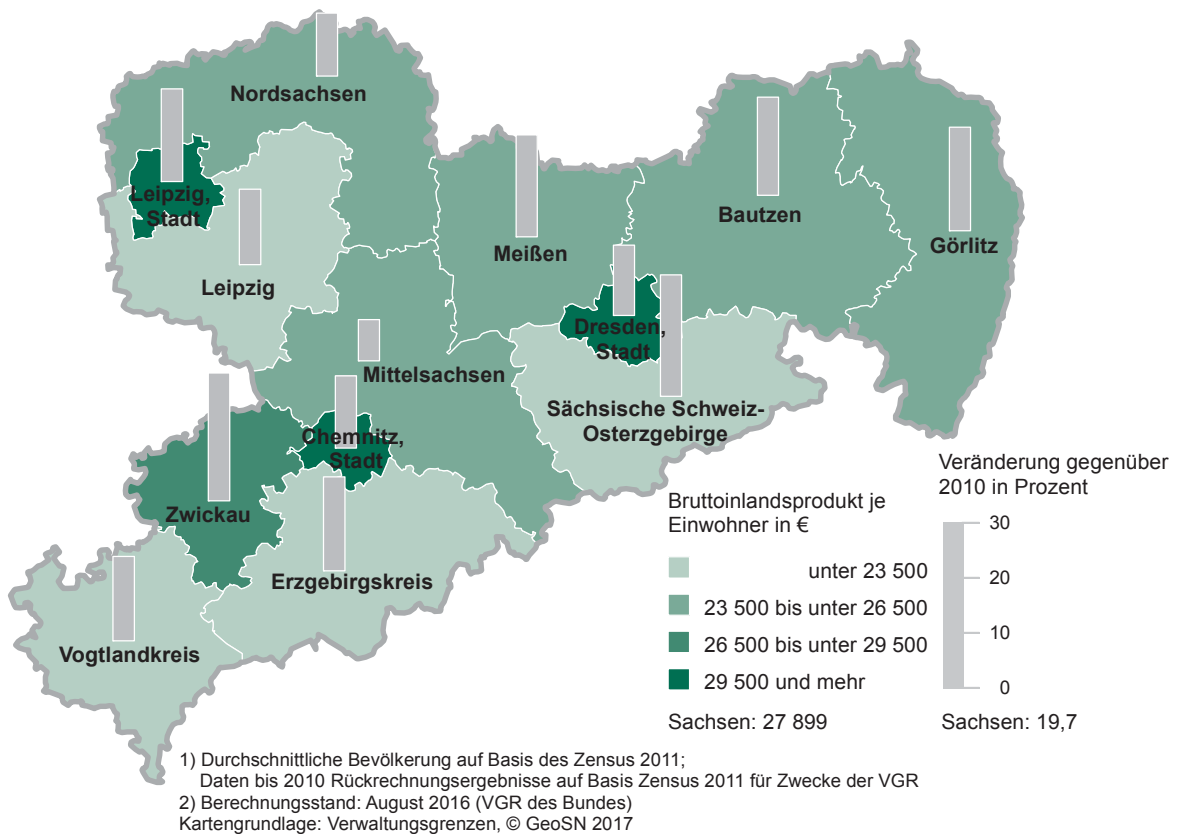
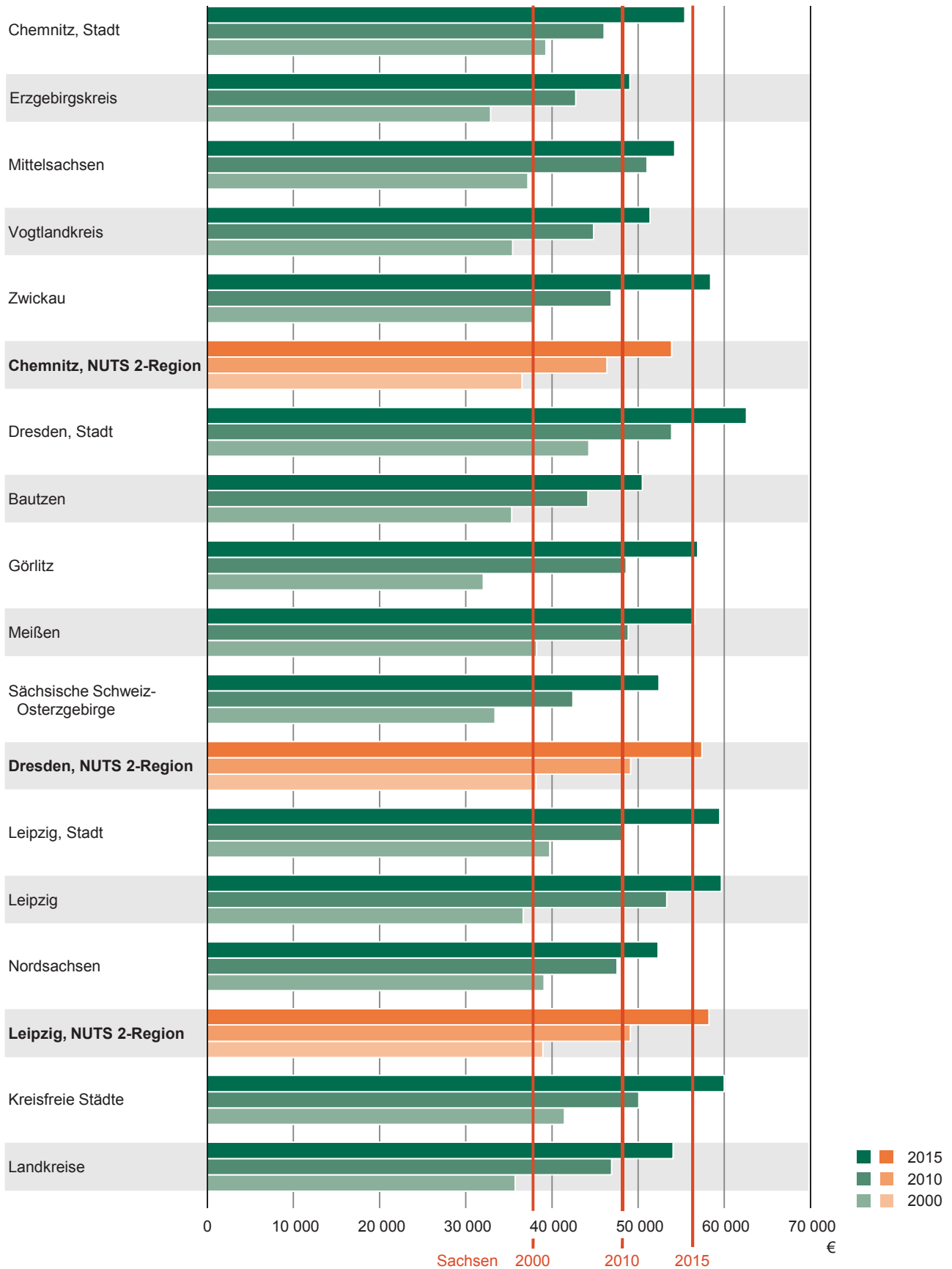
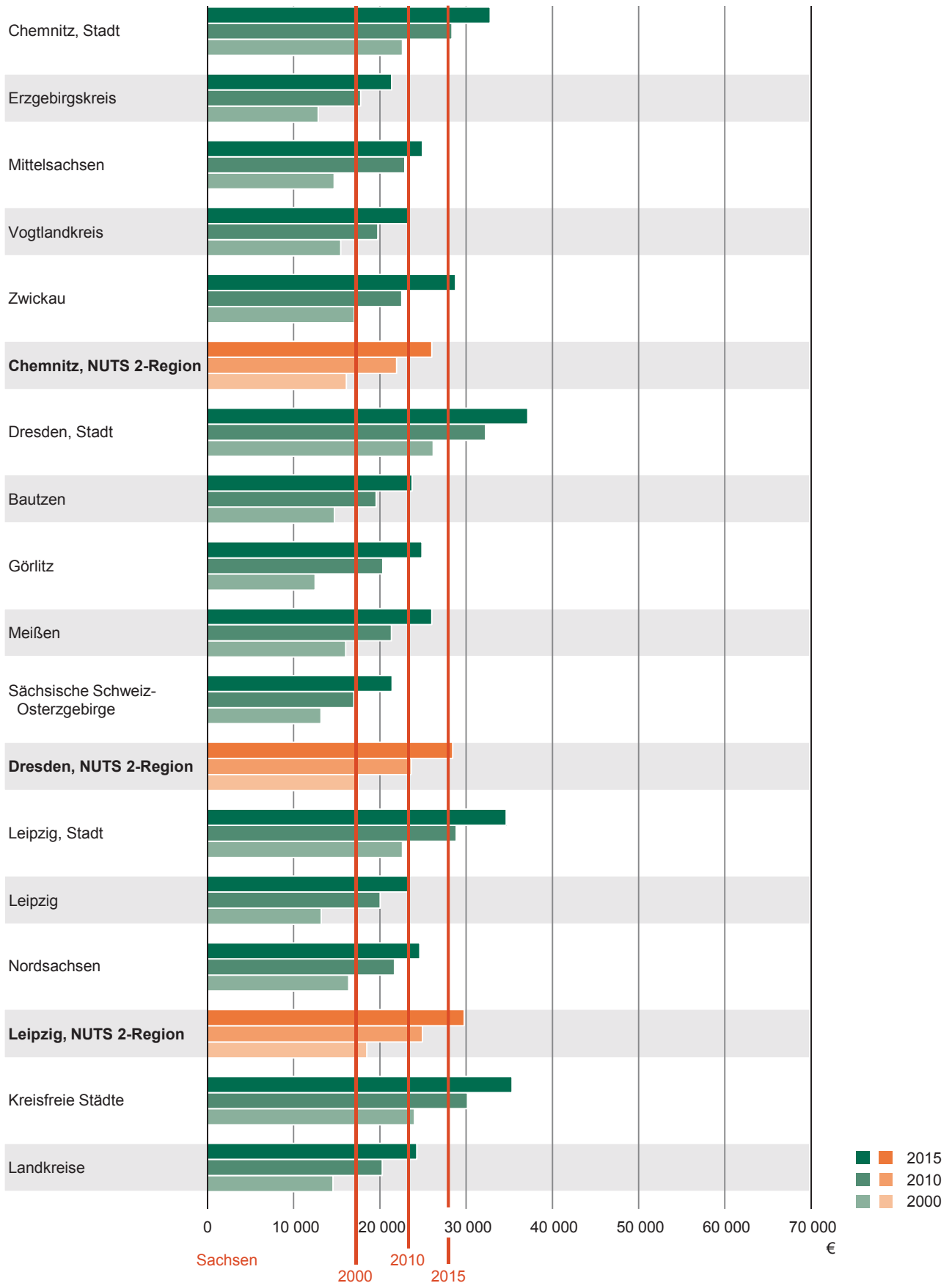

1) Durchschnittliche Bevölkerung auf Basis des Zensus 2011; Daten bis 2010 Rückrechnungsergebnisse auf Basis Zensus 2011 für Zwecke der VGR

2) Berechnungsstand: August 2016 (VGR des Bundes)

1. Bruttoinlandsprodukt, Erwerbstätige, Einwohner sowie Bruttoinlandsprodukt je Erwerbstätigen und je Einwohner im Freistaat Sachsen 2007 bis 2016

| Merkmal | 2007 | 2008 | 2009 | 2010 | 2011 | 2012 | 2013 | 2014 | 2015 | 2016 |
|---|--------|--------|--------|--------|--------|--------|--------|--------|--------|--------|
| Bruttoinlandsprodukt | | | | | | | | | | |
| In jeweiligen Preisen in Mrd. € | 93,0 | 94,0 | 91,2 | 95,1 | 99,5 | 101,5 | 104,1 | 108,3 | 113,5 | 118,5 |
| Veränderung gegenüber dem Vorjahr in % | 4,7 | 1,1 | -3,0 | 4,3 | 4,7 | 2,0 | 2,5 | 4,0 | 4,8 | 4,3 |
| Anteil an Deutschland in % | 3,7 | 3,7 | 3,7 | 3,7 | 3,7 | 3,7 | 3,7 | 3,7 | 3,7 | 3,8 |
| Preisbereinigt, verkettet 2010 = 100 | 101,21 | 101,18 | 96,97 | 100 | 103,26 | 103,91 | 103,91 | 106,28 | 109,14 | 112,04 |
| Veränderung gegenüber dem Vorjahr in % | 3,1 | -0,0 | -4,2 | 3,1 | 3,3 | 0,6 | 0,0 | 2,3 | 2,7 | 2,7 |
| Erwerbstätige | | | | | | | | | | |
| Durchschnitt in 1 000 Pers. | 1 964 | 1 974 | 1 965 | 1 975 | 1 983 | 2 001 | 2 011 | 2 017 | 2 014 | 2 037 |
| Veränderung gegenüber dem Vorjahr in % | 1,5 | 0,5 | -0,5 | 0,5 | 0,4 | 0,9 | 0,5 | 0,3 | -0,2 | 1,2 |
| Bruttoinlandsprodukt je Erwerbstätigen | | | | | | | | | | |
| In jeweiligen Preisen in € | 47 329 | 47 602 | 46 402 | 48 119 | 50 174 | 50 725 | 51 763 | 53 689 | 56 379 | ... |
| Veränderung gegenüber dem Vorjahr in % | 3,2 | 0,6 | -2,5 | 3,7 | 4,3 | 1,1 | 2,0 | 3,7 | 5,0 | ... |
| Preisbereinigt, verkettet 2010 = 100 | 101,80 | 101,23 | 97,50 | 100 | 102,85 | 102,55 | 102,07 | 104,07 | 107,05 | ... |
| Veränderung gegenüber dem Vorjahr in % | 1,6 | -0,6 | -3,7 | 2,6 | 2,8 | -0,3 | -0,5 | 2,0 | 2,9 | ... |
| Arbeitsvolumen der Erwerbstätigen | | | | | | | | | | |
| Mill. Stunden | 2 961 | 2 921 | 2 822 | 2 874 | 2 900 | 2 875 | 2 850 | 2 868 | 2 865 | 2 888 |
| Veränderung gegenüber dem Vorjahr in % | 1,3 | -1,4 | -3,4 | 1,8 | 0,9 | -0,9 | -0,9 | 0,6 | -0,1 | 0,8 |
| Bruttoinlandsprodukt je Erwerbstätigenstunde | | | | | | | | | | |
| In jeweiligen Preisen in € | 31,39 | 32,17 | 32,31 | 33,08 | 34,32 | 35,31 | 36,52 | 37,77 | 39,63 | ... |
| Veränderung gegenüber dem Vorjahr in % | 3,3 | 2,5 | 0,4 | 2,4 | 3,7 | 2,9 | 3,4 | 3,4 | 4,9 | ... |
| Preisbereinigt, verkettet 2010 = 100 | 98,22 | 99,54 | 98,75 | 100 | 102,33 | 103,86 | 104,77 | 106,50 | 109,48 | ... |
| Veränderung gegenüber dem Vorjahr in % | 1,8 | 1,3 | -0,8 | 1,3 | 2,3 | 1,5 | 0,9 | 1,7 | 2,8 | ... |
| Einwohner | | | | | | | | | | |
| Durchschnitt in 1 000 Pers. | 4 166 | 4 133 | 4 103 | 4 078 | 4 060 | 4 052 | 4 048 | 4 051 | 4 070 | ... |
| Veränderung gegenüber dem Vorjahr in % | -0,7 | -0,8 | -0,7 | -0,6 | -0,4 | -0,2 | -0,1 | 0,1 | 0,5 | ... |
| Bruttoinlandsprodukt je Einwohner | | | | | | | | | | |
| In jeweiligen Preisen in € | 22 314 | 22 738 | 22 217 | 23 309 | 24 509 | 25 053 | 25 713 | 26 736 | 27 899 | ... |
| Veränderung gegenüber dem Vorjahr in % | 5,5 | 1,9 | -2,3 | 4,9 | 5,1 | 2,2 | 2,6 | 4,0 | 4,3 | ... |
| Preisbereinigt, verkettet 2010 = 100 | 99,08 | 99,82 | 96,37 | 100 | 103,71 | 104,56 | 104,67 | 106,99 | 109,35 | ... |
| Veränderung gegenüber dem Vorjahr in % | 3,9 | 0,8 | -3,5 | 3,8 | 3,7 | 0,8 | 0,1 | 2,2 | 2,2 | ... |

2. Bruttoinlandsprodukt, Erwerbstätige, Einwohner sowie Bruttoinlandsprodukt je Erwerbstätigen und je Einwohner in Deutschland 2007 bis 2016

| Merkmal | 2007 | 2008 | 2009 | 2010 | 2011 | 2012 | 2013 | 2014 | 2015 | 2016 |
|---|---------|---------|---------|---------|---------|---------|---------|---------|---------|---------|
| Bruttoinlandsprodukt | | | | | | | | | | |
| In jeweiligen Preisen in Mrd. € | 2 513,2 | 2 561,7 | 2 460,3 | 2 580,1 | 2 703,1 | 2 758,3 | 2 826,2 | 2 923,9 | 3 032,8 | 3 132,7 |
| Veränderung gegenüber dem Vorjahr in % | 5,0 | 1,9 | -4,0 | 4,9 | 4,8 | 2,0 | 2,5 | 3,5 | 3,7 | 3,3 |
| Preisbereinigt, verkettet 2010 = 100 | 100,71 | 101,80 | 96,08 | 100 | 103,66 | 104,17 | 104,68 | 106,35 | 108,18 | 110,19 |
| Veränderung gegenüber dem Vorjahr in % | 3,3 | 1,1 | -5,6 | 4,1 | 3,7 | 0,5 | 0,5 | 1,6 | 1,7 | 1,9 |
| Erwerbstätige | | | | | | | | | | |
| Durchschnitt in 1 000 Pers. | 40 325 | 40 856 | 40 892 | 41 020 | 41 577 | 42 061 | 42 328 | 42 662 | 43 057 | 43 595 |
| Veränderung gegenüber dem Vorjahr in % | 1,7 | 1,3 | 0,1 | 0,3 | 1,4 | 1,2 | 0,6 | 0,8 | 0,9 | 1,2 |
| Bruttoinlandsprodukt je Erwerbstätigen | | | | | | | | | | |
| In jeweiligen Preisen in € | 62 324 | 62 702 | 60 165 | 62 898 | 65 015 | 65 578 | 66 770 | 68 537 | 70 437 | ... |
| Veränderung gegenüber dem Vorjahr in % | 3,2 | 0,6 | -4,0 | 4,5 | 3,4 | 0,9 | 1,8 | 2,6 | 2,8 | ... |
| Preisbereinigt, verkettet 2010 = 100 | 102,44 | 102,21 | 96,38 | 100 | 102,27 | 101,59 | 101,44 | 102,26 | 103,06 | ... |
| Veränderung gegenüber dem Vorjahr in % | 1,5 | -0,2 | -5,7 | 3,8 | 2,3 | -0,7 | -0,1 | 0,8 | 0,8 | ... |
| Arbeitsvolumen der Erwerbstätigen | | | | | | | | | | |
| Mill. Stunden | 57 437 | 57 950 | 56 133 | 57 013 | 57 909 | 57 835 | 57 657 | 58 343 | 58 895 | 59 444 |
| Veränderung gegenüber dem Vorjahr in % | 1,7 | 0,9 | -3,1 | 1,6 | 1,6 | -0,1 | -0,3 | 1,2 | 0,9 | 0,9 |
| Bruttoinlandsprodukt je Erwerbstätigenstunde | | | | | | | | | | |
| In jeweiligen Preisen in € | 43,76 | 44,21 | 43,83 | 45,25 | 46,68 | 47,69 | 49,02 | 50,12 | 51,50 | ... |
| Veränderung gegenüber dem Vorjahr in % | 3,3 | 1,0 | -0,9 | 3,2 | 3,2 | 2,2 | 2,8 | 2,2 | 2,8 | ... |
| Preisbereinigt, verkettet 2010 = 100 | 99,97 | 100,16 | 97,58 | 100 | 102,06 | 102,69 | 103,51 | 103,93 | 104,72 | ... |
| Veränderung gegenüber dem Vorjahr in % | 1,5 | 0,2 | -2,6 | 2,5 | 2,1 | 0,6 | 0,8 | 0,4 | 0,8 | ... |
| Einwohner | | | | | | | | | | |
| Durchschnitt in 1 000 Pers. | 80 992 | 80 764 | 80 483 | 80 284 | 80 275 | 80 426 | 80 646 | 80 983 | 81 687 | 82 731 |
| Veränderung gegenüber dem Vorjahr in % | -0,2 | -0,3 | -0,3 | -0,2 | -0,0 | 0,2 | 0,3 | 0,4 | 0,9 | 1,3 |
| Bruttoinlandsprodukt je Einwohner | | | | | | | | | | |
| In jeweiligen Preisen in € | 31 030 | 31 719 | 30 569 | 32 137 | 33 673 | 34 296 | 35 045 | 36 106 | 37 128 | 37 866 |
| Veränderung gegenüber dem Vorjahr in % | 5,2 | 2,2 | -3,6 | 5,1 | 4,8 | 1,9 | 2,2 | 3,0 | 2,8 | 2,0 |
| Preisbereinigt, verkettet 2010 = 100 | 99,83 | 101,19 | 95,84 | 100 | 103,67 | 103,98 | 104,21 | 105,43 | 106,32 | 106,93 |
| Veränderung gegenüber dem Vorjahr in % | 3,5 | 1,4 | -5,3 | 4,3 | 3,7 | 0,3 | 0,2 | 1,2 | 0,8 | 0,6 |

3. Bruttoinlandsprodukt und Bruttowertschöpfung in jeweiligen Preisen im Freistaat Sachsen 2007 bis 2016 nach Wirtschaftsbereichen und -abschnitten

| Code WZ 2008 | Wirtschaftsgliederung | 2007 | 2008 | 2009 | 2010 | 2011 |
|-----------------|---|---------------|---------------|---------------|---------------|----------------|
| | | | | | | Mill. € |
| - | Bruttoinlandsprodukt | 92 954 | 93 981 | 91 168 | 95 053 | 99 510 |
| - | Gütersteuern abzüglich Gütersubventionen | 9 316 | 9 431 | 9 377 | 9 518 | 10 125 |
| A bis T | Bruttowertschöpfung aller Wirtschaftsbereiche | 83 638 | 84 550 | 81 791 | 85 534 | 89 385 |
| A | Land- und Forstwirtschaft, Fischerei | 886 | 935 | 641 | 716 | 937 |
| B bis F | Produzierendes Gewerbe | 26 583 | 25 955 | 23 982 | 26 261 | 27 445 |
| B bis E | Produzierendes Gewerbe ohne Baugewerbe | 21 399 | 20 615 | 18 621 | 20 523 | 21 343 |
| B | Bergbau und Gewinnung von Steinen und Erden | . | 253 | 261 | 274 | 296 |
| C | Verarbeitendes Gewerbe | 17 763 | 16 720 | 14 463 | 16 176 | 17 131 |
| D | Energieversorgung | . | 2 566 | 2 725 | 2 889 | 2 663 |
| E | Wasserversorgung, Entsorgung u. Ä. | . | 1 076 | 1 172 | 1 183 | 1 254 |
| F | Baugewerbe | 5 184 | 5 340 | 5 361 | 5 738 | 6 101 |
| G bis T | Dienstleistungsbereiche | 56 169 | 57 661 | 57 168 | 58 557 | 61 003 |
| G bis J | Handel, Verkehr, Gastgewerbe, Information und Kommunikation | 15 943 | 16 296 | 16 009 | 16 077 | 17 225 |
| G bis I | Handel, Verkehr, Gastgewerbe | . | 13 112 | 12 870 | 12 860 | 13 581 |
| G | Handel; Instandhaltung und Reparatur von Kfz | . | 7 519 | 7 366 | 7 254 | 7 825 |
| H | Verkehr und Lagerei | . | 4 325 | 4 276 | 4 341 | 4 426 |
| I | Gastgewerbe | . | 1 268 | 1 228 | 1 266 | 1 330 |
| J | Information und Kommunikation | . | 3 184 | 3 139 | 3 217 | 3 644 |
| K bis N | Grundstücks- und Wohnungswesen, Finanz- und Unternehmensdienstleister | 19 302 | 19 591 | 18 821 | 19 468 | 20 053 |
| K | Finanz- und Versicherungsdienstleister | . | 2 182 | 2 274 | 2 242 | 2 137 |
| L | Grundstücks- und Wohnungswesen | . | 9 335 | 9 084 | 9 047 | 9 459 |
| M + N | Unternehmensdienstleister | . | 8 074 | 7 464 | 8 179 | 8 457 |
| M | Freiberufliche, wissenschaftliche und technische Dienstleister | . | 4 256 | 4 080 | 4 260 | 4 251 |
| N | Sonstige Unternehmensdienstleister | . | 3 818 | 3 384 | 3 919 | 4 206 |
| O bis T | Öffentliche und sonstige Dienstleister, Erziehung und Gesundheit | 20 924 | 21 774 | 22 338 | 23 011 | 23 725 |
| O bis Q | Öffentliche Dienstleister, Erziehung, Gesundheit | . | 17 792 | 18 408 | 18 987 | 19 678 |
| O | Öffentliche Verwaltung, Verteidigung; Sozialversicherung | . | 6 522 | 6 734 | 6 884 | 7 087 |
| P | Erziehung und Unterricht | . | 4 833 | 4 821 | 4 799 | 4 842 |
| Q | Gesundheits- und Sozialwesen | . | 6 437 | 6 854 | 7 305 | 7 748 |
| R bis T | Sonstige Dienstleister | . | 3 982 | 3 930 | 4 024 | 4 047 |
| R | Kunst, Unterhaltung und Erholung | . | 1 404 | 1 390 | 1 414 | 1 439 |
| S | Sonstige Dienstleister a.n.g. | . | 2 500 | 2 452 | 2 525 | 2 517 |
| T | Häusliche Dienste | . | 78 | 88 | 85 | 91 |

| 2012 | 2013 | 2014 | 2015 | 2016 | Wirtschaftsgliederung | Code WZ 2008 |
|----------------|----------------|----------------|----------------|----------------|---|-----------------|
| 101 520 | 104 094 | 108 302 | 113 549 | 118 457 | Bruttoinlandsprodukt | - |
| 10 293 | 10 446 | 10 840 | 11 350 | 11 785 | Gütersteuern abzüglich Gütersubventionen | - |
| 91 227 | 93 648 | 97 462 | 102 199 | 106 672 | Bruttowertschöpfung aller Wirtschaftsbereiche | A bis T |
| 836 | 908 | 848 | 628 | 651 | Land- und Forstwirtschaft, Fischerei | A |
| 27 608 | 28 186 | 30 824 | 32 772 | 34 337 | Produzierendes Gewerbe | B bis F |
| 21 245 | 21 712 | 24 050 | 25 545 | 26 327 | Produzierendes Gewerbe ohne Baugewerbe | B bis E |
| 335 | 338 | 348 | ... | ... | Bergbau und Gewinnung von Steinen und Erden | B |
| 16 752 | 17 261 | 19 697 | 21 127 | 21 955 | Verarbeitendes Gewerbe | C |
| 2 841 | 2 769 | 2 627 | ... | ... | Energieversorgung | D |
| 1 317 | 1 344 | 1 378 | ... | ... | Wasserversorgung, Entsorgung u. Ä. | E |
| 6 363 | 6 475 | 6 774 | 7 226 | 8 010 | Baugewerbe | F |
| 62 782 | 64 553 | 65 790 | 68 799 | 71 684 | Dienstleistungsbereiche | G bis T |
| 17 501 | 17 975 | 18 086 | 19 166 | 20 125 | Handel, Verkehr, Gastgewerbe, Information und Kommunikation | G bis J |
| 13 768 | 14 293 | 14 547 | 15 401 | ... | Handel, Verkehr, Gastgewerbe | G bis I |
| 7 394 | 7 593 | 7 902 | ... | ... | Handel; Instandhaltung und Reparatur von Kfz | G |
| 4 933 | 5 268 | 5 104 | ... | ... | Verkehr und Lagerei | H |
| 1 441 | 1 432 | 1 541 | ... | ... | Gastgewerbe | I |
| 3 733 | 3 682 | 3 538 | 3 765 | ... | Information und Kommunikation | J |
| 20 722 | 21 315 | 21 615 | 22 388 | 22 982 | Grundstücks- und Wohnungswesen, Finanz- und Unternehmensdienstleister | K bis N |
| 2 272 | 2 267 | 2 268 | 2 307 | ... | Finanz- und Versicherungsdienstleister | K |
| 9 544 | 9 562 | 9 481 | 9 754 | ... | Grundstücks- und Wohnungswesen | L |
| 8 905 | 9 487 | 9 866 | 10 328 | ... | Unternehmensdienstleister | M + N |
| 4 517 | 4 660 | 4 595 | ... | ... | Freiberufliche, wissenschaftliche und technische Dienstleister | M |
| 4 388 | 4 826 | 5 271 | ... | ... | Sonstige Unternehmensdienstleister | N |
| 24 560 | 25 263 | 26 089 | 27 245 | 28 576 | Öffentliche und sonstige Dienstleister, Erziehung und Gesundheit | O bis T |
| 20 501 | 21 162 | 21 854 | 22 910 | ... | Öffentliche Dienstleister, Erziehung, Gesundheit | O bis Q |
| 7 233 | 7 390 | 7 617 | ... | ... | Öffentliche Verwaltung, Verteidigung; Sozialversicherung | O |
| 5 015 | 5 127 | 5 299 | ... | ... | Erziehung und Unterricht | P |
| 8 254 | 8 644 | 8 938 | ... | ... | Gesundheits- und Sozialwesen | Q |
| 4 059 | 4 101 | 4 235 | 4 335 | ... | Sonstige Dienstleister | R bis T |
| 1 486 | 1 583 | 1 665 | ... | ... | Kunst, Unterhaltung und Erholung | R |
| 2 484 | 2 421 | 2 469 | ... | ... | Sonstige Dienstleister a.n.g. | S |
| 90 | 98 | 101 | ... | ... | Häusliche Dienste | T |

Noch: 3. Bruttoinlandsprodukt und Bruttowertschöpfung in jeweiligen Preisen im Freistaat Sachsen
2007 bis 2016 nach Wirtschaftsbereichen und -abschnitten

| Code WZ 2008 | Wirtschaftsgliederung | 2007 | 2008 | 2009 | 2010 | 2011 |
|-----------------|---|-------------|-------------|--------------|------------------------------|-------------|
| | | | | | Veränderung gegenüber | |
| - | Bruttoinlandsprodukt | 4,7 | 1,1 | -3,0 | 4,3 | 4,7 |
| - | Gütersteuern abzüglich Gütersubventionen | 10,0 | 1,2 | -0,6 | 1,5 | 6,4 |
| A bis T | Bruttowertschöpfung aller Wirtschaftsbereiche | 4,1 | 1,1 | -3,3 | 4,6 | 4,5 |
| A | Land- und Forstwirtschaft, Fischerei | 27,2 | 5,6 | -31,4 | 11,7 | 30,8 |
| B bis F | Produzierendes Gewerbe | 8,1 | -2,4 | -7,6 | 9,5 | 4,5 |
| B bis E | Produzierendes Gewerbe ohne Baugewerbe | 8,2 | -3,7 | -9,7 | 10,2 | 4,0 |
| B | Bergbau und Gewinnung von Steinen und Erden | . | . | 3,1 | 5,2 | 7,9 |
| C | Verarbeitendes Gewerbe | 8,7 | -5,9 | -13,5 | 11,8 | 5,9 |
| D | Energieversorgung | . | . | 6,2 | 6,0 | -7,8 |
| E | Wasserversorgung, Entsorgung u. Ä. | . | . | 8,9 | 0,9 | 5,9 |
| F | Baugewerbe | 7,3 | 3,0 | 0,4 | 7,0 | 6,3 |
| G bis T | Dienstleistungsbereiche | 2,1 | 2,7 | -0,9 | 2,4 | 4,2 |
| G bis J | Handel, Verkehr, Gastgewerbe, Information und Kommunikation | 2,1 | 2,2 | -1,8 | 0,4 | 7,1 |
| G bis I | Handel, Verkehr, Gastgewerbe | . | . | -1,8 | -0,1 | 5,6 |
| G | Handel; Instandhaltung und Reparatur von Kfz | . | . | -2,0 | -1,5 | 7,9 |
| H | Verkehr und Lagerei | . | . | -1,1 | 1,5 | 2,0 |
| I | Gastgewerbe | . | . | -3,1 | 3,0 | 5,1 |
| J | Information und Kommunikation | . | . | -1,4 | 2,5 | 13,3 |
| K bis N | Grundstücks- und Wohnungswesen, Finanz- und Unternehmensdienstleister | 4,0 | 1,5 | -3,9 | 3,4 | 3,0 |
| K | Finanz- und Versicherungsdienstleister | . | . | 4,2 | -1,4 | -4,7 |
| L | Grundstücks- und Wohnungswesen | . | . | -2,7 | -0,4 | 4,6 |
| M + N | Unternehmensdienstleister | . | . | -7,6 | 9,6 | 3,4 |
| M | Freiberufliche, wissenschaftliche und technische Dienstleister | . | . | -4,1 | 4,4 | -0,2 |
| N | Sonstige Unternehmensdienstleister | . | . | -11,4 | 15,8 | 7,3 |
| O bis T | Öffentliche und sonstige Dienstleister, Erziehung und Gesundheit | 0,4 | 4,1 | 2,6 | 3,0 | 3,1 |
| O bis Q | Öffentliche Dienstleister, Erziehung, Gesundheit | . | . | 3,5 | 3,1 | 3,6 |
| O | Öffentliche Verwaltung, Verteidigung; Sozialversicherung | . | . | 3,2 | 2,2 | 3,0 |
| P | Erziehung und Unterricht | . | . | -0,3 | -0,5 | 0,9 |
| Q | Gesundheits- und Sozialwesen | . | . | 6,5 | 6,6 | 6,1 |
| R bis T | Sonstige Dienstleister | . | . | -1,3 | 2,4 | 0,6 |
| R | Kunst, Unterhaltung und Erholung | . | . | -1,0 | 1,8 | 1,8 |
| S | Sonstige Dienstleister a.n.g. | . | . | -1,9 | 3,0 | -0,3 |
| T | Häusliche Dienste | . | . | 12,4 | -3,2 | 6,3 |

| 2012 | 2013 | 2014 | 2015 | 2016 | Wirtschaftsgliederung | Code WZ 2008 |
|-------------------------------|------|------|-------|------|--|-----------------|
| dem Vorjahr in Prozent | | | | | | |
| 2,0 | 2,5 | 4,0 | 4,8 | 4,3 | Bruttoinlandsprodukt | - |
| 1,7 | 1,5 | 3,8 | 4,7 | 3,8 | Gütersteuern abzüglich Gütersubventionen | - |
| 2,1 | 2,7 | 4,1 | 4,9 | 4,4 | Bruttowertschöpfung aller Wirtschaftsbereiche | A bis T |
| -10,8 | 8,6 | -6,6 | -25,9 | 3,6 | Land- und Forstwirtschaft, Fischerei | A |
| 0,6 | 2,1 | 9,4 | 6,3 | 4,8 | Produzierendes Gewerbe | B bis F |
| -0,5 | 2,2 | 10,8 | 6,2 | 3,1 | Produzierendes Gewerbe ohne Baugewerbe Bergbau und Gewinnung von Steinen und Erden | B bis E |
| 13,1 | 1,0 | 2,9 | ... | ... | Verarbeitendes Gewerbe | B |
| -2,2 | 3,0 | 14,1 | 7,3 | 3,9 | Energieversorgung | C |
| 6,7 | -2,5 | -5,1 | ... | ... | Wasserversorgung, Entsorgung u. Ä. | D |
| 5,1 | 2,0 | 2,6 | ... | ... | Baugewerbe | E |
| 4,3 | 1,8 | 4,6 | 6,7 | 10,8 | | F |
| 2,9 | 2,8 | 1,9 | 4,6 | 4,2 | Dienstleistungsbereiche | G bis T |
| 1,6 | 2,7 | 0,6 | 6,0 | 5,0 | Handel, Verkehr, Gastgewerbe, Information und Kommunikation | G bis J |
| 1,4 | 3,8 | 1,8 | 5,9 | ... | Handel, Verkehr, Gastgewerbe | G bis I |
| -5,5 | 2,7 | 4,1 | ... | ... | Handel; Instandhaltung und Reparatur von Kfz | G |
| 11,5 | 6,8 | -3,1 | ... | ... | Verkehr und Lagerei | H |
| 8,3 | -0,7 | 7,6 | ... | ... | Gastgewerbe | I |
| 2,4 | -1,4 | -3,9 | 6,4 | ... | Information und Kommunikation | J |
| 3,3 | 2,9 | 1,4 | 3,6 | 2,7 | Grundstücks- und Wohnungswesen, Finanz- und Unternehmensdienstleister | K bis N |
| 6,3 | -0,3 | 0,1 | 1,7 | ... | Finanz- und Versicherungsdienstleister | K |
| 0,9 | 0,2 | -0,9 | 2,9 | ... | Grundstücks- und Wohnungswesen | L |
| 5,3 | 6,5 | 4,0 | 4,7 | ... | Unternehmensdienstleister | M + N |
| 6,2 | 3,2 | -1,4 | ... | ... | Freiberufliche, wissenschaftliche und technische Dienstleister | M |
| 4,3 | 10,0 | 9,2 | ... | ... | Sonstige Unternehmensdienstleister | N |
| 3,5 | 2,9 | 3,3 | 4,4 | 4,9 | Öffentliche und sonstige Dienstleister, Erziehung und Gesundheit | O bis T |
| 4,2 | 3,2 | 3,3 | 4,8 | ... | Öffentliche Dienstleister, Erziehung, Gesundheit | O bis Q |
| 2,1 | 2,2 | 3,1 | ... | ... | Öffentliche Verwaltung, Verteidigung; Sozialversicherung | O |
| 3,6 | 2,2 | 3,4 | ... | ... | Erziehung und Unterricht | P |
| 6,5 | 4,7 | 3,4 | ... | ... | Gesundheits- und Sozialwesen | Q |
| 0,3 | 1,0 | 3,3 | 2,4 | ... | Sonstige Dienstleister | R bis T |
| 3,2 | 6,5 | 5,2 | ... | ... | Kunst, Unterhaltung und Erholung | R |
| -1,3 | -2,5 | 2,0 | ... | ... | Sonstige Dienstleister a.n.g. | S |
| -0,7 | 8,7 | 3,4 | ... | ... | Häusliche Dienste | T |

Noch: 3. Bruttoinlandsprodukt und Bruttowertschöpfung in jeweiligen Preisen im Freistaat Sachsen
2007 bis 2016 nach Wirtschaftsbereichen und -abschnitten

| Code WZ 2008 | Wirtschaftsgliederung | 2007 | 2008 | 2009 | 2010 | 2011 |
|-----------------|---|--------------|--------------|-------------|------------|--------------|
| | | | | | | 2010 |
| - | Bruttoinlandsprodukt | 97,8 | 98,9 | 95,9 | 100 | 104,7 |
| - | Gütersteuern abzüglich Gütersubventionen | 97,9 | 99,1 | 98,5 | 100 | 106,4 |
| A bis T | Bruttowertschöpfung aller Wirtschaftsbereiche | 97,8 | 98,8 | 95,6 | 100 | 104,5 |
| A | Land- und Forstwirtschaft, Fischerei | 123,6 | 130,5 | 89,5 | 100 | 130,8 |
| B bis F | Produzierendes Gewerbe | 101,2 | 98,8 | 91,3 | 100 | 104,5 |
| B bis E | Produzierendes Gewerbe ohne Baugewerbe | 104,3 | 100,5 | 90,7 | 100 | 104,0 |
| B | Bergbau und Gewinnung von Steinen und Erden | . | 92,2 | 95,0 | 100 | 107,9 |
| C | Verarbeitendes Gewerbe | 109,8 | 103,4 | 89,4 | 100 | 105,9 |
| D | Energieversorgung | . | 88,8 | 94,3 | 100 | 92,2 |
| E | Wasserversorgung, Entsorgung u. Ä. | . | 91,0 | 99,1 | 100 | 105,9 |
| F | Baugewerbe | 90,3 | 93,1 | 93,4 | 100 | 106,3 |
| G bis T | Dienstleistungsbereiche | 95,9 | 98,5 | 97,6 | 100 | 104,2 |
| G bis J | Handel, Verkehr, Gastgewerbe, Information und Kommunikation | 99,2 | 101,4 | 99,6 | 100 | 107,1 |
| G bis I | Handel, Verkehr, Gastgewerbe | . | 102,0 | 100,1 | 100 | 105,6 |
| G | Handel; Instandhaltung und Reparatur von Kfz | . | 103,7 | 101,5 | 100 | 107,9 |
| H | Verkehr und Lagerei | . | 99,6 | 98,5 | 100 | 102,0 |
| I | Gastgewerbe | . | 100,2 | 97,0 | 100 | 105,1 |
| J | Information und Kommunikation | . | 99,0 | 97,6 | 100 | 113,3 |
| K bis N | Grundstücks- und Wohnungswesen, Finanz- und Unternehmensdienstleister | 99,1 | 100,6 | 96,7 | 100 | 103,0 |
| K | Finanz- und Versicherungsdienstleister | . | 97,3 | 101,4 | 100 | 95,3 |
| L | Grundstücks- und Wohnungswesen | . | 103,2 | 100,4 | 100 | 104,6 |
| M + N | Unternehmensdienstleister | . | 98,7 | 91,3 | 100 | 103,4 |
| M | Freiberufliche, wissenschaftliche und technische Dienstleister | . | 99,9 | 95,8 | 100 | 99,8 |
| N | Sonstige Unternehmensdienstleister | . | 97,4 | 86,3 | 100 | 107,3 |
| O bis T | Öffentliche und sonstige Dienstleister, Erziehung und Gesundheit | 90,9 | 94,6 | 97,1 | 100 | 103,1 |
| O bis Q | Öffentliche Dienstleister, Erziehung, Gesundheit | . | 93,7 | 97,0 | 100 | 103,6 |
| O | Öffentliche Verwaltung, Verteidigung; Sozialversicherung | . | 94,7 | 97,8 | 100 | 103,0 |
| P | Erziehung und Unterricht | . | 100,7 | 100,5 | 100 | 100,9 |
| Q | Gesundheits- und Sozialwesen | . | 88,1 | 93,8 | 100 | 106,1 |
| R bis T | Sonstige Dienstleister | . | 98,9 | 97,7 | 100 | 100,6 |
| R | Kunst, Unterhaltung und Erholung | . | 99,2 | 98,3 | 100 | 101,8 |
| S | Sonstige Dienstleister a.n.g. | . | 99,0 | 97,1 | 100 | 99,7 |
| T | Häusliche Dienste | . | 91,9 | 103,3 | 100 | 106,3 |

| 2012 | 2013 | 2014 | 2015 | 2016 | Wirtschaftsgliederung | Code WZ 2008 |
|--------------|--------------|--------------|--------------|--------------|--|-----------------|
| = 100 | | | | | | |
| 106,8 | 109,5 | 113,9 | 119,5 | 124,6 | Bruttoinlandsprodukt | - |
| 108,1 | 109,7 | 113,9 | 119,2 | 123,8 | Gütersteuern abzüglich Gütersubventionen | - |
| 106,7 | 109,5 | 113,9 | 119,5 | 124,7 | Bruttowertschöpfung aller Wirtschaftsbereiche | A bis T |
| 116,7 | 126,8 | 118,4 | 87,7 | 90,9 | Land- und Forstwirtschaft, Fischerei | A |
| 105,1 | 107,3 | 117,4 | 124,8 | 130,8 | Produzierendes Gewerbe | B bis F |
| 103,5 | 105,8 | 117,2 | 124,5 | 128,3 | Produzierendes Gewerbe ohne Baugewerbe Bergbau und Gewinnung von Steinen und Erden | B bis E |
| 122,0 | 123,2 | 126,8 | ... | ... | Verarbeitendes Gewerbe | B |
| 103,6 | 106,7 | 121,8 | 130,6 | 135,7 | Energieversorgung | C |
| 98,3 | 95,9 | 90,9 | ... | ... | Wasserversorgung, Entsorgung u. Ä. | D |
| 111,3 | 113,5 | 116,5 | ... | ... | Baugewerbe | E |
| 110,9 | 112,8 | 118,0 | 125,9 | 139,6 | | F |
| 107,2 | 110,2 | 112,4 | 117,5 | 122,4 | Dienstleistungsbereiche | G bis T |
| 108,9 | 111,8 | 112,5 | 119,2 | 125,2 | Handel, Verkehr, Gastgewerbe, Information und Kommunikation | G bis J |
| 107,1 | 111,1 | 113,1 | 119,8 | ... | Handel, Verkehr, Gastgewerbe | G bis I |
| 101,9 | 104,7 | 108,9 | ... | ... | Handel; Instandhaltung und Reparatur von Kfz | G |
| 113,6 | 121,4 | 117,6 | ... | ... | Verkehr und Lagerei | H |
| 113,8 | 113,1 | 121,7 | ... | ... | Gastgewerbe | I |
| 116,0 | 114,5 | 110,0 | 117,0 | ... | Information und Kommunikation | J |
| 106,4 | 109,5 | 111,0 | 115,0 | 118,1 | Grundstücks- und Wohnungswesen, Finanz- und Unternehmensdienstleister | K bis N |
| 101,4 | 101,1 | 101,2 | 102,9 | ... | Finanz- und Versicherungsdienstleister | K |
| 105,5 | 105,7 | 104,8 | 107,8 | ... | Grundstücks- und Wohnungswesen | L |
| 108,9 | 116,0 | 120,6 | 126,3 | ... | Unternehmensdienstleister | M + N |
| 106,0 | 109,4 | 107,8 | ... | ... | Freiberufliche, wissenschaftliche und technische Dienstleister | M |
| 112,0 | 123,2 | 134,5 | ... | ... | Sonstige Unternehmensdienstleister | N |
| 106,7 | 109,8 | 113,4 | 118,4 | 124,2 | Öffentliche und sonstige Dienstleister, Erziehung und Gesundheit | O bis T |
| 108,0 | 111,5 | 115,1 | 120,7 | ... | Öffentliche Dienstleister, Erziehung, Gesundheit | O bis Q |
| 105,1 | 107,4 | 110,6 | ... | ... | Öffentliche Verwaltung, Verteidigung; Sozialversicherung | O |
| 104,5 | 106,8 | 110,4 | ... | ... | Erziehung und Unterricht | P |
| 113,0 | 118,3 | 122,4 | ... | ... | Gesundheits- und Sozialwesen | Q |
| 100,9 | 101,9 | 105,2 | 107,7 | ... | Sonstige Dienstleister | R bis T |
| 105,0 | 111,9 | 117,7 | ... | ... | Kunst, Unterhaltung und Erholung | R |
| 98,4 | 95,9 | 97,8 | ... | ... | Sonstige Dienstleister a.n.g. | S |
| 105,6 | 114,8 | 118,7 | ... | ... | Häusliche Dienste | T |

Noch: 3. Bruttoinlandsprodukt und Bruttowertschöpfung in jeweiligen Preisen im Freistaat Sachsen
2007 bis 2016 nach Wirtschaftsbereichen und -abschnitten

| Code WZ 2008 | Wirtschaftsgliederung | 2007 | 2008 | 2009 | 2010 | 2011 |
|--|---|-------------|-------------|-------------|-------------|-------------|
| Anteil der Wirtschaftsbereiche und -abschnitte an | | | | | | |
| - | Bruttoinlandsprodukt | x | x | x | x | x |
| - | Gütersteuern abzüglich Gütersubventionen | x | x | x | x | x |
| A bis T | Bruttowertschöpfung aller Wirtschaftsbereiche | 100 | 100 | 100 | 100 | 100 |
| A | Land- und Forstwirtschaft, Fischerei | 1,1 | 1,1 | 0,8 | 0,8 | 1,0 |
| B bis F | Produzierendes Gewerbe | 31,8 | 30,7 | 29,3 | 30,7 | 30,7 |
| B bis E | Produzierendes Gewerbe ohne Baugewerbe | 25,6 | 24,4 | 22,8 | 24,0 | 23,9 |
| B | Bergbau und Gewinnung von Steinen und Erden | . | 0,3 | 0,3 | 0,3 | 0,3 |
| C | Verarbeitendes Gewerbe | 21,2 | 19,8 | 17,7 | 18,9 | 19,2 |
| D | Energieversorgung | . | 3,0 | 3,3 | 3,4 | 3,0 |
| E | Wasserversorgung, Entsorgung u. Ä. | . | 1,3 | 1,4 | 1,4 | 1,4 |
| F | Baugewerbe | 6,2 | 6,3 | 6,6 | 6,7 | 6,8 |
| G bis T | Dienstleistungsbereiche | 67,2 | 68,2 | 69,9 | 68,5 | 68,2 |
| G bis J | Handel, Verkehr, Gastgewerbe, Information und Kommunikation | 19,1 | 19,3 | 19,6 | 18,8 | 19,3 |
| G bis I | Handel, Verkehr, Gastgewerbe | . | 15,5 | 15,7 | 15,0 | 15,2 |
| G | Handel; Instandhaltung und Reparatur von Kfz | . | 8,9 | 9,0 | 8,5 | 8,8 |
| H | Verkehr und Lagerei | . | 5,1 | 5,2 | 5,1 | 5,0 |
| I | Gastgewerbe | . | 1,5 | 1,5 | 1,5 | 1,5 |
| J | Information und Kommunikation | . | 3,8 | 3,8 | 3,8 | 4,1 |
| K bis N | Grundstücks- und Wohnungswesen, Finanz- und Unternehmensdienstleister | 23,1 | 23,2 | 23,0 | 22,8 | 22,4 |
| K | Finanz- und Versicherungsdienstleister | . | 2,6 | 2,8 | 2,6 | 2,4 |
| L | Grundstücks- und Wohnungswesen | . | 11,0 | 11,1 | 10,6 | 10,6 |
| M + N | Unternehmensdienstleister | . | 9,5 | 9,1 | 9,6 | 9,5 |
| M | Freiberufliche, wissenschaftliche und technische Dienstleister | . | 5,0 | 5,0 | 5,0 | 4,8 |
| N | Sonstige Unternehmensdienstleister | . | 4,5 | 4,1 | 4,6 | 4,7 |
| O bis T | Öffentliche und sonstige Dienstleister, Erziehung und Gesundheit | 25,0 | 25,8 | 27,3 | 26,9 | 26,5 |
| O bis Q | Öffentliche Dienstleister, Erziehung, Gesundheit | . | 21,0 | 22,5 | 22,2 | 22,0 |
| O | Öffentliche Verwaltung, Verteidigung; Sozialversicherung | . | 7,7 | 8,2 | 8,0 | 7,9 |
| P | Erziehung und Unterricht | . | 5,7 | 5,9 | 5,6 | 5,4 |
| Q | Gesundheits- und Sozialwesen | . | 7,6 | 8,4 | 8,5 | 8,7 |
| R bis T | Sonstige Dienstleister | . | 4,7 | 4,8 | 4,7 | 4,5 |
| R | Kunst, Unterhaltung und Erholung | . | 1,7 | 1,7 | 1,7 | 1,6 |
| S | Sonstige Dienstleister a.n.g. | . | 3,0 | 3,0 | 3,0 | 2,8 |
| T | Häusliche Dienste | . | 0,1 | 0,1 | 0,1 | 0,1 |

Abweichungen in den Summen durch Runden der Zahlen

| 2012 | 2013 | 2014 | 2015 | 2016 | Wirtschaftsgliederung | Code WZ 2008 |
|---|-------------|-------------|-------------|-------------|--|-----------------|
| der Bruttowertschöpfung insgesamt in Prozent | | | | | | |
| x | x | x | x | x | Bruttoinlandsprodukt | - |
| x | x | x | x | x | Gütersteuern abzüglich Gütersubventionen | - |
| 100 | 100 | 100 | 100 | 100 | Bruttowertschöpfung aller Wirtschaftsbereiche | A bis T |
| 0,9 | 1,0 | 0,9 | 0,6 | 0,6 | Land- und Forstwirtschaft, Fischerei | A |
| 30,3 | 30,1 | 31,6 | 32,1 | 32,2 | Produzierendes Gewerbe | B bis F |
| 23,3 | 23,2 | 24,7 | 25,0 | 24,7 | Produzierendes Gewerbe ohne Baugewerbe Bergbau und Gewinnung von Steinen und Erden | B bis E |
| 0,4 | 0,4 | 0,4 | ... | ... | | B |
| 18,4 | 18,4 | 20,2 | 20,7 | 20,6 | Verarbeitendes Gewerbe | C |
| 3,1 | 3,0 | 2,7 | ... | ... | Energieversorgung | D |
| 1,4 | 1,4 | 1,4 | ... | ... | Wasserversorgung, Entsorgung u. Ä. | E |
| 7,0 | 6,9 | 6,9 | 7,1 | 7,5 | Baugewerbe | F |
| 68,8 | 68,9 | 67,5 | 67,3 | 67,2 | Dienstleistungsbereiche | G bis T |
| 19,2 | 19,2 | 18,6 | 18,8 | 18,9 | Handel, Verkehr, Gastgewerbe, Information und Kommunikation | G bis J |
| 15,1 | 15,3 | 14,9 | 15,1 | ... | Handel, Verkehr, Gastgewerbe | G bis I |
| 8,1 | 8,1 | 8,1 | ... | ... | Handel; Instandhaltung und Reparatur von Kfz | G |
| 5,4 | 5,6 | 5,2 | ... | ... | Verkehr und Lagerei | H |
| 1,6 | 1,5 | 1,6 | ... | ... | Gastgewerbe | I |
| 4,1 | 3,9 | 3,6 | 3,7 | ... | Information und Kommunikation | J |
| 22,7 | 22,8 | 22,2 | 21,9 | 21,5 | Grundstücks- und Wohnungswesen, Finanz- und Unternehmensdienstleister | K bis N |
| 2,5 | 2,4 | 2,3 | 2,3 | ... | Finanz- und Versicherungsdienstleister | K |
| 10,5 | 10,2 | 9,7 | 9,5 | ... | Grundstücks- und Wohnungswesen | L |
| 9,8 | 10,1 | 10,1 | 10,1 | ... | Unternehmensdienstleister | M + N |
| 5,0 | 5,0 | 4,7 | ... | ... | Freiberufliche, wissenschaftliche und technische Dienstleister | M |
| 4,8 | 5,2 | 5,4 | ... | ... | Sonstige Unternehmensdienstleister | N |
| 26,9 | 27,0 | 26,8 | 26,7 | 26,8 | Öffentliche und sonstige Dienstleister, Erziehung und Gesundheit | O bis T |
| 22,5 | 22,6 | 22,4 | 22,4 | ... | Öffentliche Dienstleister, Erziehung, Gesundheit | O bis Q |
| 7,9 | 7,9 | 7,8 | ... | ... | Öffentliche Verwaltung, Verteidigung; Sozialversicherung | O |
| 5,5 | 5,5 | 5,4 | ... | ... | Erziehung und Unterricht | P |
| 9,0 | 9,2 | 9,2 | ... | ... | Gesundheits- und Sozialwesen | Q |
| 4,4 | 4,4 | 4,3 | 4,2 | ... | Sonstige Dienstleister | R bis T |
| 1,6 | 1,7 | 1,7 | ... | ... | Kunst, Unterhaltung und Erholung | R |
| 2,7 | 2,6 | 2,5 | ... | ... | Sonstige Dienstleister a.n.g. | S |
| 0,1 | 0,1 | 0,1 | ... | ... | Häusliche Dienste | T |

4. Bruttoinlandsprodukt und Bruttowertschöpfung preisbereinigt, verkettet im Freistaat Sachsen 2007 bis 2016 nach Wirtschaftsbereichen und -abschnitten

| Code WZ 2008 | Wirtschaftsgliederung | 2007 | 2008 | 2009 | 2010 | 2011 |
|-----------------|---|---------------|---------------|---------------|------------|--------------------|
| | | | | | | Kettenindex |
| - | Bruttoinlandsprodukt | 101,21 | 101,18 | 96,97 | 100 | 103,26 |
| - | Gütersteuern abzüglich Gütersubventionen | 98,81 | 97,86 | 98,34 | 100 | 104,09 |
| A bis T | Bruttowertschöpfung aller Wirtschaftsbereiche | 101,50 | 101,57 | 96,82 | 100 | 103,17 |
| A | Land- und Forstwirtschaft, Fischerei | 124,66 | 144,58 | 122,19 | 100 | 97,15 |
| B bis F | Produzierendes Gewerbe | 104,66 | 100,56 | 91,20 | 100 | 103,48 |
| B bis E | Produzierendes Gewerbe ohne Baugewerbe | 106,10 | 101,39 | 90,19 | 100 | 103,46 |
| B | Bergbau und Gewinnung von Steinen und Erden | . | 113,17 | 102,63 | 100 | 98,06 |
| C | Verarbeitendes Gewerbe | 112,29 | 106,46 | 88,26 | 100 | 106,99 |
| D | Energieversorgung | . | 81,31 | 93,25 | 100 | 85,97 |
| E | Wasserversorgung, Entsorgung u. Ä. | . | 89,32 | 108,28 | 100 | 99,26 |
| F | Baugewerbe | 99,15 | 97,40 | 94,89 | 100 | 103,54 |
| G bis T | Dienstleistungsbereiche | 99,90 | 101,61 | 99,15 | 100 | 103,11 |
| G bis J | Handel, Verkehr, Gastgewerbe, Information und Kommunikation | 101,91 | 103,95 | 99,26 | 100 | 107,32 |
| G bis I | Handel, Verkehr, Gastgewerbe | . | 106,52 | 100,13 | 100 | 105,07 |
| G | Handel; Instandhaltung und Reparatur von Kfz | . | 107,04 | 100,01 | 100 | 107,16 |
| H | Verkehr und Lagerei | . | 103,92 | 98,98 | 100 | 101,54 |
| I | Gastgewerbe | . | 112,91 | 105,16 | 100 | 105,20 |
| J | Information und Kommunikation | . | 94,32 | 95,84 | 100 | 116,31 |
| K bis N | Grundstücks- und Wohnungswesen, Finanz- und Unternehmensdienstleister | 100,36 | 101,60 | 98,02 | 100 | 102,03 |
| K | Finanz- und Versicherungsdienstleister | . | 111,32 | 102,47 | 100 | 98,70 |
| L | Grundstücks- und Wohnungswesen | . | 98,81 | 101,06 | 100 | 103,51 |
| M + N | Unternehmensdienstleister | . | 102,62 | 93,37 | 100 | 101,31 |
| M | Freiberufliche, wissenschaftliche und technische Dienstleister | . | 104,92 | 98,79 | 100 | 97,93 |
| N | Sonstige Unternehmensdienstleister | . | 100,16 | 87,58 | 100 | 104,98 |
| O bis T | Öffentliche und sonstige Dienstleister, Erziehung und Gesundheit | 98,02 | 99,90 | 100,04 | 100 | 101,08 |
| O bis Q | Öffentliche Dienstleister, Erziehung, Gesundheit | . | 99,38 | 100,06 | 100 | 101,64 |
| O | Öffentliche Verwaltung, Verteidigung; Sozialversicherung | . | 99,32 | 99,86 | 100 | 101,00 |
| P | Erziehung und Unterricht | . | 112,56 | 108,01 | 100 | 97,31 |
| Q | Gesundheits- und Sozialwesen | . | 91,31 | 95,30 | 100 | 105,08 |
| R bis T | Sonstige Dienstleister | . | 102,32 | 99,98 | 100 | 98,43 |
| R | Kunst, Unterhaltung und Erholung | . | 102,21 | 100,33 | 100 | 100,10 |
| S | Sonstige Dienstleister a.n.g. | . | 102,65 | 99,63 | 100 | 97,30 |
| T | Häusliche Dienste | . | 94,56 | 104,39 | 100 | 104,53 |

| 2012 | 2013 | 2014 | 2015 | 2016 | Wirtschaftsgliederung | Code WZ 2008 |
|-------------------|---------------|---------------|---------------|---------------|--|-----------------|
| 2010 = 100 | | | | | | |
| 103,91 | 103,91 | 106,28 | 109,14 | 112,04 | Bruttoinlandsprodukt | - |
| 103,99 | 103,77 | 106,93 | 111,56 | 114,80 | Gütersteuern abzüglich Gütersubventionen | - |
| 103,90 | 103,93 | 106,21 | 108,87 | 111,74 | Bruttowertschöpfung aller Wirtschaftsbereiche | A bis T |
| 88,40 | 79,90 | 76,95 | 65,37 | 66,64 | Land- und Forstwirtschaft, Fischerei | A |
| 101,57 | 101,72 | 110,67 | 114,59 | 117,95 | Produzierendes Gewerbe | B bis F |
| 101,32 | 102,32 | 113,50 | 118,41 | 121,22 | Produzierendes Gewerbe ohne Baugewerbe Bergbau und Gewinnung von Steinen und Erden | B bis E |
| 102,11 | 92,27 | 85,93 | ... | ... | Verarbeitendes Gewerbe | B |
| 101,33 | 102,55 | 116,68 | 122,76 | 126,80 | Energieversorgung | C |
| 97,50 | 96,28 | 94,42 | ... | ... | Wasserversorgung, Entsorgung u. Ä. | D |
| 106,68 | 112,84 | 118,77 | ... | ... | Baugewerbe | E |
| 102,46 | 99,74 | 101,38 | 102,17 | 107,14 | | F |
| 105,17 | 105,28 | 104,64 | 107,00 | 109,67 | Dienstleistungsbereiche | G bis T |
| 111,17 | 111,31 | 109,20 | 113,01 | 117,50 | Handel, Verkehr, Gastgewerbe, Information und Kommunikation | G bis J |
| 109,00 | 109,46 | 107,72 | 111,31 | ... | Handel, Verkehr, Gastgewerbe | G bis I |
| 107,71 | 106,66 | 106,90 | ... | ... | Handel; Instandhaltung und Reparatur von Kfz | G |
| 110,76 | 115,04 | 108,42 | ... | ... | Verkehr und Lagerei | H |
| 110,41 | 105,80 | 110,12 | ... | ... | Gastgewerbe | I |
| 119,84 | 118,67 | 115,01 | 119,77 | ... | Information und Kommunikation | J |
| 103,86 | 105,12 | 104,74 | 106,29 | 107,61 | Grundstücks- und Wohnungswesen, Finanz- und Unternehmensdienstleister | K bis N |
| 100,65 | 104,63 | 100,27 | 102,01 | ... | Finanz- und Versicherungsdienstleister | K |
| 104,50 | 104,33 | 103,30 | 104,08 | ... | Grundstücks- und Wohnungswesen | L |
| 104,03 | 106,09 | 107,34 | 109,61 | ... | Unternehmensdienstleister | M + N |
| 101,76 | 100,08 | 95,53 | ... | ... | Freiberufliche, wissenschaftliche und technische Dienstleister | M |
| 106,50 | 112,58 | 120,15 | ... | ... | Sonstige Unternehmensdienstleister | N |
| 102,10 | 101,24 | 101,35 | 103,41 | 105,99 | Öffentliche und sonstige Dienstleister, Erziehung und Gesundheit | O bis T |
| 103,27 | 102,91 | 103,01 | 105,64 | ... | Öffentliche Dienstleister, Erziehung, Gesundheit | O bis Q |
| 100,48 | 100,73 | 101,84 | ... | ... | Öffentliche Verwaltung, Verteidigung; Sozialversicherung | O |
| 98,22 | 95,46 | 95,08 | ... | ... | Erziehung und Unterricht | P |
| 109,25 | 109,91 | 109,42 | ... | ... | Gesundheits- und Sozialwesen | Q |
| 96,57 | 93,39 | 93,51 | 92,94 | ... | Sonstige Dienstleister | R bis T |
| 101,29 | 101,59 | 103,49 | ... | ... | Kunst, Unterhaltung und Erholung | R |
| 93,82 | 88,51 | 87,58 | ... | ... | Sonstige Dienstleister a.n.g. | S |
| 100,30 | 102,93 | 103,86 | ... | ... | Häusliche Dienste | T |

Noch: 4. Bruttoinlandsprodukt und Bruttowertschöpfung preisbereinigt, verkettet
im Freistaat Sachsen 2007 bis 2016 nach Wirtschaftsbereichen und -abschnitten

| Code WZ 2008 | Wirtschaftsgliederung | 2007 | 2008 | 2009 | 2010 | 2011 |
|-----------------|---|-------------|-------------|--------------|------------------------------|-------------|
| | | | | | Veränderung gegenüber | |
| - | Bruttoinlandsprodukt | 3,1 | -0,0 | -4,2 | 3,1 | 3,3 |
| - | Gütersteuern abzüglich Gütersubventionen | -2,4 | -1,0 | 0,5 | 1,7 | 4,1 |
| A bis T | Bruttowertschöpfung aller Wirtschaftsbereiche | 3,7 | 0,1 | -4,7 | 3,3 | 3,2 |
| A | Land- und Forstwirtschaft, Fischerei | 47,7 | 16,0 | -15,5 | -18,2 | -2,8 |
| B bis F | Produzierendes Gewerbe | 6,8 | -3,9 | -9,3 | 9,6 | 3,5 |
| B bis E | Produzierendes Gewerbe ohne Baugewerbe | 8,2 | -4,4 | -11,0 | 10,9 | 3,5 |
| B | Bergbau und Gewinnung von Steinen und Erden | . | . | -9,3 | -2,6 | -1,9 |
| C | Verarbeitendes Gewerbe | 8,8 | -5,2 | -17,1 | 13,3 | 7,0 |
| D | Energieversorgung | . | . | 14,7 | 7,2 | -14,0 |
| E | Wasserversorgung, Entsorgung u. Ä. | . | . | 21,2 | -7,6 | -0,7 |
| F | Baugewerbe | 1,2 | -1,8 | -2,6 | 5,4 | 3,5 |
| G bis T | Dienstleistungsbereiche | 1,8 | 1,7 | -2,4 | 0,9 | 3,1 |
| G bis J | Handel, Verkehr, Gastgewerbe, Information und Kommunikation | 2,8 | 2,0 | -4,5 | 0,7 | 7,3 |
| G bis I | Handel, Verkehr, Gastgewerbe | . | . | -6,0 | -0,1 | 5,1 |
| G | Handel; Instandhaltung und Reparatur von Kfz | . | . | -6,6 | -0,0 | 7,2 |
| H | Verkehr und Lagerei | . | . | -4,8 | 1,0 | 1,5 |
| I | Gastgewerbe | . | . | -6,9 | -4,9 | 5,2 |
| J | Information und Kommunikation | . | . | 1,6 | 4,3 | 16,3 |
| K bis N | Grundstücks- und Wohnungswesen, Finanz- und Unternehmensdienstleister | 3,4 | 1,2 | -3,5 | 2,0 | 2,0 |
| K | Finanz- und Versicherungsdienstleister | . | . | -8,0 | -2,4 | -1,3 |
| L | Grundstücks- und Wohnungswesen | . | . | 2,3 | -1,0 | 3,5 |
| M + N | Unternehmensdienstleister | . | . | -9,0 | 7,1 | 1,3 |
| M | Freiberufliche, wissenschaftliche und technische Dienstleister | . | . | -5,8 | 1,2 | -2,1 |
| N | Sonstige Unternehmensdienstleister | . | . | -12,6 | 14,2 | 5,0 |
| O bis T | Öffentliche und sonstige Dienstleister, Erziehung und Gesundheit | -0,4 | 1,9 | 0,1 | -0,0 | 1,1 |
| O bis Q | Öffentliche Dienstleister, Erziehung, Gesundheit | . | . | 0,7 | -0,1 | 1,6 |
| O | Öffentliche Verwaltung, Verteidigung; Sozialversicherung | . | . | 0,5 | 0,1 | 1,0 |
| P | Erziehung und Unterricht | . | . | -4,0 | -7,4 | -2,7 |
| Q | Gesundheits- und Sozialwesen | . | . | 4,4 | 4,9 | 5,1 |
| R bis T | Sonstige Dienstleister | . | . | -2,3 | 0,0 | -1,6 |
| R | Kunst, Unterhaltung und Erholung | . | . | -1,8 | -0,3 | 0,1 |
| S | Sonstige Dienstleister a.n.g. | . | . | -2,9 | 0,4 | -2,7 |
| T | Häusliche Dienste | . | . | 10,4 | -4,2 | 4,5 |

| 2012 | 2013 | 2014 | 2015 | 2016 | Wirtschaftsgliederung | Code WZ 2008 |
|-------------------------------|-------------|-------------|--------------|------------|---|-----------------|
| dem Vorjahr in Prozent | | | | | | |
| 0,6 | 0,0 | 2,3 | 2,7 | 2,7 | Bruttoinlandsprodukt | - |
| -0,1 | -0,2 | 3,0 | 4,3 | 2,9 | Gütersteuern abzüglich Gütersubventionen | - |
| 0,7 | 0,0 | 2,2 | 2,5 | 2,6 | Bruttowertschöpfung aller Wirtschaftsbereiche | A bis T |
| -9,0 | -9,6 | -3,7 | -15,1 | 2,0 | Land- und Forstwirtschaft, Fischerei | A |
| -1,8 | 0,1 | 8,8 | 3,5 | 2,9 | Produzierendes Gewerbe | B bis F |
| -2,1 | 1,0 | 10,9 | 4,3 | 2,4 | Produzierendes Gewerbe ohne Baugewerbe | B bis E |
| | | | | | Bergbau und Gewinnung von Steinen und Erden | B |
| 4,1 | -9,6 | -6,9 | ... | ... | Verarbeitendes Gewerbe | C |
| -5,3 | 1,2 | 13,8 | 5,2 | 3,3 | Energieversorgung | D |
| 13,4 | -1,3 | -1,9 | ... | ... | Wasserversorgung, Entsorgung u. Ä. | E |
| 7,5 | 5,8 | 5,3 | ... | ... | Baugewerbe | F |
| -1,0 | -2,7 | 1,7 | 0,8 | 4,9 | | |
| 2,0 | 0,1 | -0,6 | 2,3 | 2,5 | Dienstleistungsbereiche | G bis T |
| | | | | | Handel, Verkehr, Gastgewerbe, Information und Kommunikation | G bis J |
| 3,6 | 0,1 | -1,9 | 3,5 | 4,0 | | |
| 3,7 | 0,4 | -1,6 | 3,3 | ... | Handel, Verkehr, Gastgewerbe | G bis I |
| 0,5 | -1,0 | 0,2 | ... | ... | Handel; Instandhaltung und Reparatur von Kfz | G |
| 9,1 | 3,9 | -5,8 | ... | ... | Verkehr und Lagerei | H |
| 5,0 | -4,2 | 4,1 | ... | ... | Gastgewerbe | I |
| 3,0 | -1,0 | -3,1 | 4,1 | ... | Information und Kommunikation | J |
| | | | | | Grundstücks- und Wohnungswesen, Finanz- und Unternehmensdienstleister | K bis N |
| 1,8 | 1,2 | -0,4 | 1,5 | 1,2 | | |
| 2,0 | 3,9 | -4,2 | 1,7 | ... | Finanz- und Versicherungsdienstleister | K |
| 1,0 | -0,2 | -1,0 | 0,8 | ... | Grundstücks- und Wohnungswesen | L |
| 2,7 | 2,0 | 1,2 | 2,1 | ... | Unternehmensdienstleister | M + N |
| | | | | | Freiberufliche, wissenschaftliche und technische Dienstleister | M |
| 3,9 | -1,6 | -4,6 | ... | ... | Sonstige Unternehmensdienstleister | N |
| 1,5 | 5,7 | 6,7 | ... | ... | | |
| | | | | | Öffentliche und sonstige Dienstleister, Erziehung und Gesundheit | O bis T |
| 1,0 | -0,8 | 0,1 | 2,0 | 2,5 | | |
| | | | | | Öffentliche Dienstleister, Erziehung, Gesundheit | O bis Q |
| 1,6 | -0,4 | 0,1 | 2,6 | ... | | |
| | | | | | Öffentliche Verwaltung, Verteidigung; Sozialversicherung | O |
| -0,5 | 0,3 | 1,1 | ... | ... | Erziehung und Unterricht | P |
| 0,9 | -2,8 | -0,4 | ... | ... | Gesundheits- und Sozialwesen | Q |
| 4,0 | 0,6 | -0,5 | ... | ... | | |
| | | | | | Sonstige Dienstleister | R bis T |
| -1,9 | -3,3 | 0,1 | -0,6 | ... | | |
| 1,2 | 0,3 | 1,9 | ... | ... | Kunst, Unterhaltung und Erholung | R |
| -3,6 | -5,7 | -1,1 | ... | ... | Sonstige Dienstleister a.n.g. | S |
| -4,0 | 2,6 | 0,9 | ... | ... | Häusliche Dienste | T |

5. Bruttoinlandsprodukt und Bruttowertschöpfung in jeweiligen Preisen je Erwerbstätigen im Freistaat Sachsen 2007 bis 2016 nach Wirtschaftsbereichen und -abschnitten

| Code WZ 2008 | Wirtschaftsgliederung | 2007 | 2008 | 2009 | 2010 | 2011 |
|----------------|---|---------------|---------------|---------------|---------------|---------------|
| | | | | | | € |
| - | Bruttoinlandsprodukt | 47 329 | 47 602 | 46 402 | 48 119 | 50 174 |
| - | Gütersteuern abzüglich Gütersubventionen | x | x | x | x | x |
| A bis T | Bruttowertschöpfung aller Wirtschaftsbereiche | 42 586 | 42 825 | 41 629 | 43 301 | 45 069 |
| A | Land- und Forstwirtschaft, Fischerei | 27 688 | 29 658 | 20 482 | 22 905 | 30 185 |
| B bis F | Produzierendes Gewerbe | 51 435 | 49 439 | 46 322 | 50 698 | 51 700 |
| B bis E | Produzierendes Gewerbe ohne Baugewerbe | 60 534 | 56 671 | 52 302 | 57 918 | 58 250 |
| B | Bergbau und Gewinnung von Steinen und Erden | . | 75 004 | 77 439 | 81 732 | 87 361 |
| C | Verarbeitendes Gewerbe | 55 874 | 50 910 | 45 057 | 50 629 | 51 545 |
| D | Energieversorgung | . | 207 574 | 216 757 | 226 515 | 211 920 |
| E | Wasserversorgung, Entsorgung u. Ä. | . | 54 862 | 61 372 | 63 175 | 69 249 |
| F | Baugewerbe | 31 741 | 33 120 | 33 155 | 35 065 | 37 104 |
| G bis T | Dienstleistungsbereiche | 39 691 | 40 668 | 40 381 | 41 061 | 42 917 |
| G bis J | Handel, Verkehr, Gastgewerbe, Information und Kommunikation | 33 495 | 34 157 | 33 884 | 34 227 | 36 248 |
| G bis I | Handel, Verkehr, Gastgewerbe | . | 30 620 | 30 244 | 30 347 | 31 708 |
| G | Handel; Instandhaltung und Reparatur von Kfz | . | 30 101 | 29 651 | 29 421 | 31 520 |
| H | Verkehr und Lagerei | . | 42 610 | 43 420 | 44 208 | 43 957 |
| I | Gastgewerbe | . | 16 483 | 15 620 | 16 016 | 16 761 |
| J | Information und Kommunikation | . | 65 139 | 66 902 | 70 001 | 77 717 |
| K bis N | Grundstücks- und Wohnungswesen, Finanz- und Unternehmensdienstleister | 61 095 | 61 665 | 59 438 | 59 139 | 60 514 |
| K | Finanz- und Versicherungsdienstleister | . | 52 576 | 54 493 | 56 250 | 56 238 |
| L | Grundstücks- und Wohnungswesen | . | 323 503 | 338 546 | 339 179 | 364 121 |
| M + N | Unternehmensdienstleister | . | 32 643 | 30 085 | 31 140 | 31 626 |
| M | Freiberufliche, wissenschaftliche und technische Dienstleister | . | 41 641 | 38 987 | 40 030 | 40 244 |
| N | Sonstige Unternehmensdienstleister | . | 26 305 | 23 590 | 25 084 | 25 999 |
| O bis T | Öffentliche und sonstige Dienstleister, Erziehung und Gesundheit | 33 572 | 34 948 | 35 648 | 36 691 | 38 587 |
| O bis Q | Öffentliche Dienstleister, Erziehung, Gesundheit | . | 35 926 | 36 951 | 38 085 | 40 335 |
| O | Öffentliche Verwaltung, Verteidigung; Sozialversicherung | . | 46 448 | 48 567 | 50 417 | 55 481 |
| P | Erziehung und Unterricht | . | 39 574 | 40 856 | 41 713 | 43 559 |
| Q | Gesundheits- und Sozialwesen | . | 27 662 | 28 375 | 29 576 | 31 124 |
| R bis T | Sonstige Dienstleister | . | 31 161 | 30 597 | 31 289 | 31 873 |
| R | Kunst, Unterhaltung und Erholung | . | 39 530 | 39 562 | 39 971 | 41 379 |
| S | Sonstige Dienstleister a.n.g. | . | 32 385 | 31 787 | 32 287 | 32 901 |
| T | Häusliche Dienste | . | 5 191 | 5 442 | 5 666 | 5 775 |

| 2012 | 2013 | 2014 | 2015 | 2016 | Wirtschaftsgliederung | Code WZ 2008 |
|---------------|---------------|---------------|---------------|------|---|-----------------|
| 50 725 | 51 763 | 53 689 | 56 379 | ... | Bruttoinlandsprodukt | - |
| x | x | x | x | x | Gütersteuern abzüglich Gütersubventionen | - |
| 45 582 | 46 569 | 48 315 | 50 743 | ... | Bruttowertschöpfung aller Wirtschaftsbereiche | A bis T |
| 27 791 | 31 185 | 28 882 | 21 218 | ... | Land- und Forstwirtschaft, Fischerei | A |
| 51 328 | 52 092 | 56 390 | 60 246 | ... | Produzierendes Gewerbe | B bis F |
| 56 655 | 57 255 | 62 599 | 66 304 | ... | Produzierendes Gewerbe ohne Baugewerbe | B bis E |
| 93 538 | 96 375 | 97 720 | ... | ... | Bergbau und Gewinnung von Steinen und Erden | B |
| 49 188 | 50 188 | 56 446 | 60 216 | ... | Verarbeitendes Gewerbe | C |
| 222 110 | 210 981 | 199 877 | ... | ... | Energieversorgung | D |
| 72 997 | 72 040 | 74 355 | ... | ... | Wasserversorgung, Entsorgung u. Ä. | E |
| 39 066 | 39 998 | 41 703 | 45 538 | ... | Baugewerbe | F |
| 43 799 | 44 805 | 45 648 | 47 762 | ... | Dienstleistungsbereiche | G bis T |
| 36 300 | 37 263 | 37 913 | 40 041 | ... | Handel, Verkehr, Gastgewerbe, Information und Kommunikation | G bis J |
| 31 700 | 32 783 | 33 565 | 35 483 | ... | Handel, Verkehr, Gastgewerbe | G bis I |
| 29 616 | 30 548 | 32 056 | ... | ... | Handel; Instandhaltung und Reparatur von Kfz | G |
| 47 514 | 49 714 | 48 902 | ... | ... | Verkehr und Lagerei | H |
| 17 825 | 17 577 | 18 672 | ... | ... | Gastgewerbe | I |
| 78 108 | 79 346 | 81 127 | 84 396 | ... | Information und Kommunikation | J |
| 61 894 | 63 110 | 62 838 | 65 772 | ... | Grundstücks- und Wohnungswesen, Finanz- und Unternehmensdienstleister | K bis N |
| 58 955 | 58 225 | 59 564 | 62 202 | ... | Finanz- und Versicherungsdienstleister | K |
| 365 434 | 376 735 | 373 149 | 387 802 | ... | Grundstücks- und Wohnungswesen | L |
| 32 966 | 34 694 | 35 175 | 37 129 | ... | Unternehmensdienstleister | M + N |
| 42 547 | 42 749 | 40 934 | ... | ... | Freiberufliche, wissenschaftliche und technische Dienstleister | M |
| 26 763 | 29 354 | 31 332 | ... | ... | Sonstige Unternehmensdienstleister | N |
| 39 837 | 40 706 | 42 064 | 43 844 | ... | Öffentliche und sonstige Dienstleister, Erziehung und Gesundheit | O bis T |
| 41 820 | 42 713 | 43 731 | 45 529 | ... | Öffentliche Dienstleister, Erziehung, Gesundheit | O bis Q |
| 58 031 | 60 170 | 62 765 | ... | ... | Öffentliche Verwaltung, Verteidigung; Sozialversicherung | O |
| 46 045 | 46 615 | 47 679 | ... | ... | Erziehung und Unterricht | P |
| 32 156 | 32 914 | 33 446 | ... | ... | Gesundheits- und Sozialwesen | Q |
| 32 141 | 32 761 | 35 148 | 36 668 | ... | Sonstige Dienstleister | R bis T |
| 42 191 | 45 402 | 46 978 | ... | ... | Kunst, Unterhaltung und Erholung | R |
| 32 671 | 32 639 | 35 442 | ... | ... | Sonstige Dienstleister a.n.g. | S |
| 5 971 | 6 050 | 6 573 | ... | ... | Häusliche Dienste | T |

Noch: 5. Bruttoinlandsprodukt und Bruttowertschöpfung in jeweiligen Preisen je Erwerbstätigen im Freistaat Sachsen 2007 bis 2016 nach Wirtschaftsbereichen und -abschnitten

| Code WZ 2008 | Wirtschaftsgliederung | 2007 | 2008 | 2009 | 2010 | 2011 |
|----------------|---|-------------|-------------|--------------|------------------------------|-------------|
| | | | | | Veränderung gegenüber | |
| - | Bruttoinlandsprodukt | 3,2 | 0,6 | -2,5 | 3,7 | 4,3 |
| - | Gütersteuern abzüglich Gütersubventionen | x | x | x | x | x |
| A bis T | Bruttowertschöpfung aller Wirtschaftsbereiche | 2,6 | 0,6 | -2,8 | 4,0 | 4,1 |
| A | Land- und Forstwirtschaft, Fischerei | 25,4 | 7,1 | -30,9 | 11,8 | 31,8 |
| B bis F | Produzierendes Gewerbe | 6,1 | -3,9 | -6,3 | 9,4 | 2,0 |
| B bis E | Produzierendes Gewerbe ohne Baugewerbe | 5,6 | -6,4 | -7,7 | 10,7 | 0,6 |
| B | Bergbau und Gewinnung von Steinen und Erden | . | . | 3,2 | 5,5 | 6,9 |
| C | Verarbeitendes Gewerbe | 5,6 | -8,9 | -11,5 | 12,4 | 1,8 |
| D | Energieversorgung | . | . | 4,4 | 4,5 | -6,4 |
| E | Wasserversorgung, Entsorgung u. Ä. | . | . | 11,9 | 2,9 | 9,6 |
| F | Baugewerbe | 6,8 | 4,3 | 0,1 | 5,8 | 5,8 |
| G bis T | Dienstleistungsbereiche | 0,7 | 2,5 | -0,7 | 1,7 | 4,5 |
| G bis J | Handel, Verkehr, Gastgewerbe, Information und Kommunikation | 1,2 | 2,0 | -0,8 | 1,0 | 5,9 |
| G bis I | Handel, Verkehr, Gastgewerbe | . | . | -1,2 | 0,3 | 4,5 |
| G | Handel; Instandhaltung und Reparatur von Kfz | . | . | -1,5 | -0,8 | 7,1 |
| H | Verkehr und Lagerei | . | . | 1,9 | 1,8 | -0,6 |
| I | Gastgewerbe | . | . | -5,2 | 2,5 | 4,7 |
| J | Information und Kommunikation | . | . | 2,7 | 4,6 | 11,0 |
| K bis N | Grundstücks- und Wohnungswesen, Finanz- und Unternehmensdienstleister | -0,3 | 0,9 | -3,6 | -0,5 | 2,3 |
| K | Finanz- und Versicherungsdienstleister | . | . | 3,6 | 3,2 | -0,0 |
| L | Grundstücks- und Wohnungswesen | . | . | 4,7 | 0,2 | 7,4 |
| M + N | Unternehmensdienstleister | . | . | -7,8 | 3,5 | 1,6 |
| M | Freiberufliche, wissenschaftliche und technische Dienstleister | . | . | -6,4 | 2,7 | 0,5 |
| N | Sonstige Unternehmensdienstleister | . | . | -10,3 | 6,3 | 3,6 |
| O bis T | Öffentliche und sonstige Dienstleister, Erziehung und Gesundheit | 0,1 | 4,1 | 2,0 | 2,9 | 5,2 |
| O bis Q | Öffentliche Dienstleister, Erziehung, Gesundheit | . | . | 2,9 | 3,1 | 5,9 |
| O | Öffentliche Verwaltung, Verteidigung; Sozialversicherung | . | . | 4,6 | 3,8 | 10,0 |
| P | Erziehung und Unterricht | . | . | 3,2 | 2,1 | 4,4 |
| Q | Gesundheits- und Sozialwesen | . | . | 2,6 | 4,2 | 5,2 |
| R bis T | Sonstige Dienstleister | . | . | -1,8 | 2,3 | 1,9 |
| R | Kunst, Unterhaltung und Erholung | . | . | 0,1 | 1,0 | 3,5 |
| S | Sonstige Dienstleister a.n.g. | . | . | -1,8 | 1,6 | 1,9 |
| T | Häusliche Dienste | . | . | 4,8 | 4,1 | 1,9 |

| 2012 | 2013 | 2014 | 2015 | 2016 | Wirtschaftsgliederung | Code WZ 2008 |
|-------------------------------|------|------|-------|------|--|-----------------|
| dem Vorjahr in Prozent | | | | | | |
| 1,1 | 2,0 | 3,7 | 5,0 | ... | Bruttoinlandsprodukt | - |
| x | x | x | x | x | Gütersteuern abzüglich Gütersubventionen | - |
| 1,1 | 2,2 | 3,7 | 5,0 | ... | Bruttowertschöpfung aller Wirtschaftsbereiche | A bis T |
| -7,9 | 12,2 | -7,4 | -26,5 | ... | Land- und Forstwirtschaft, Fischerei | A |
| -0,7 | 1,5 | 8,3 | 6,8 | ... | Produzierendes Gewerbe | B bis F |
| -2,7 | 1,1 | 9,3 | 5,9 | ... | Produzierendes Gewerbe ohne Baugewerbe Bergbau und Gewinnung von Steinen und Erden | B bis E |
| 7,1 | 3,0 | 1,4 | ... | ... | Verarbeitendes Gewerbe | B |
| -4,6 | 2,0 | 12,5 | 6,7 | ... | Energieversorgung | C |
| 4,8 | -5,0 | -5,3 | ... | ... | Wasserversorgung, Entsorgung u. Ä. | D |
| 5,4 | -1,3 | 3,2 | ... | ... | Baugewerbe | E |
| 5,3 | 2,4 | 4,3 | 9,2 | ... | | F |
| 2,1 | 2,3 | 1,9 | 4,6 | ... | Dienstleistungsbereiche | G bis T |
| 0,1 | 2,7 | 1,7 | 5,6 | ... | Handel, Verkehr, Gastgewerbe, Information und Kommunikation | G bis J |
| -0,0 | 3,4 | 2,4 | 5,7 | ... | Handel, Verkehr, Gastgewerbe | G bis I |
| -6,0 | 3,1 | 4,9 | ... | ... | Handel; Instandhaltung und Reparatur von Kfz | G |
| 8,1 | 4,6 | -1,6 | ... | ... | Verkehr und Lagerei | H |
| 6,3 | -1,4 | 6,2 | ... | ... | Gastgewerbe | I |
| 0,5 | 1,6 | 2,2 | 4,0 | ... | Information und Kommunikation | J |
| 2,3 | 2,0 | -0,4 | 4,7 | ... | Grundstücks- und Wohnungswesen, Finanz- und Unternehmensdienstleister | K bis N |
| 4,8 | -1,2 | 2,3 | 4,4 | ... | Finanz- und Versicherungsdienstleister | K |
| 0,4 | 3,1 | -1,0 | 3,9 | ... | Grundstücks- und Wohnungswesen | L |
| 4,2 | 5,2 | 1,4 | 5,6 | ... | Unternehmensdienstleister | M + N |
| 5,7 | 0,5 | -4,2 | ... | ... | Freiberufliche, wissenschaftliche und technische Dienstleister | M |
| 2,9 | 9,7 | 6,7 | ... | ... | Sonstige Unternehmensdienstleister | N |
| 3,2 | 2,2 | 3,3 | 4,2 | ... | Öffentliche und sonstige Dienstleister, Erziehung und Gesundheit | O bis T |
| 3,7 | 2,1 | 2,4 | 4,1 | ... | Öffentliche Dienstleister, Erziehung, Gesundheit | O bis Q |
| 4,6 | 3,7 | 4,3 | ... | ... | Öffentliche Verwaltung, Verteidigung; Sozialversicherung | O |
| 5,7 | 1,2 | 2,3 | ... | ... | Erziehung und Unterricht | P |
| 3,3 | 2,4 | 1,6 | ... | ... | Gesundheits- und Sozialwesen | Q |
| 0,8 | 1,9 | 7,3 | 4,3 | ... | Sonstige Dienstleister | R bis T |
| 2,0 | 7,6 | 3,5 | ... | ... | Kunst, Unterhaltung und Erholung | R |
| -0,7 | -0,1 | 8,6 | ... | ... | Sonstige Dienstleister a.n.g. | S |
| 3,4 | 1,3 | 8,6 | ... | ... | Häusliche Dienste | T |

Noch: 5. Bruttoinlandsprodukt und Bruttowertschöpfung in jeweiligen Preisen je Erwerbstätigen im Freistaat Sachsen 2007 bis 2016 nach Wirtschaftsbereichen und -abschnitten

| Code WZ 2008 | Wirtschaftsgliederung | 2007 | 2008 | 2009 | 2010 | 2011 |
|----------------|---|--------------|--------------|-------------|------------|--------------|
| | | | | | | 2010 |
| - | Bruttoinlandsprodukt | 98,4 | 98,9 | 96,4 | 100 | 104,3 |
| - | Gütersteuern abzüglich Gütersubventionen | x | x | x | x | x |
| A bis T | Bruttowertschöpfung aller Wirtschaftsbereiche | 98,3 | 98,9 | 96,1 | 100 | 104,1 |
| A | Land- und Forstwirtschaft, Fischerei | 120,9 | 129,5 | 89,4 | 100 | 131,8 |
| B bis F | Produzierendes Gewerbe | 101,5 | 97,5 | 91,4 | 100 | 102,0 |
| B bis E | Produzierendes Gewerbe ohne Baugewerbe | 104,5 | 97,8 | 90,3 | 100 | 100,6 |
| B | Bergbau und Gewinnung von Steinen und Erden | . | 91,8 | 94,7 | 100 | 106,9 |
| C | Verarbeitendes Gewerbe | 110,4 | 100,6 | 89,0 | 100 | 101,8 |
| D | Energieversorgung | . | 91,6 | 95,7 | 100 | 93,6 |
| E | Wasserversorgung, Entsorgung u. Ä. | . | 86,8 | 97,1 | 100 | 109,6 |
| F | Baugewerbe | 90,5 | 94,5 | 94,6 | 100 | 105,8 |
| G bis T | Dienstleistungsbereiche | 96,7 | 99,0 | 98,3 | 100 | 104,5 |
| G bis J | Handel, Verkehr, Gastgewerbe, Information und Kommunikation | 97,9 | 99,8 | 99,0 | 100 | 105,9 |
| G bis I | Handel, Verkehr, Gastgewerbe | . | 100,9 | 99,7 | 100 | 104,5 |
| G | Handel; Instandhaltung und Reparatur von Kfz | . | 102,3 | 100,8 | 100 | 107,1 |
| H | Verkehr und Lagerei | . | 96,4 | 98,2 | 100 | 99,4 |
| I | Gastgewerbe | . | 102,9 | 97,5 | 100 | 104,7 |
| J | Information und Kommunikation | . | 93,1 | 95,6 | 100 | 111,0 |
| K bis N | Grundstücks- und Wohnungswesen, Finanz- und Unternehmensdienstleister | 103,3 | 104,3 | 100,5 | 100 | 102,3 |
| K | Finanz- und Versicherungsdienstleister | . | 93,5 | 96,9 | 100 | 100,0 |
| L | Grundstücks- und Wohnungswesen | . | 95,4 | 99,8 | 100 | 107,4 |
| M + N | Unternehmensdienstleister | . | 104,8 | 96,6 | 100 | 101,6 |
| M | Freiberufliche, wissenschaftliche und technische Dienstleister | . | 104,0 | 97,4 | 100 | 100,5 |
| N | Sonstige Unternehmensdienstleister | . | 104,9 | 94,0 | 100 | 103,6 |
| O bis T | Öffentliche und sonstige Dienstleister, Erziehung und Gesundheit | 91,5 | 95,2 | 97,2 | 100 | 105,2 |
| O bis Q | Öffentliche Dienstleister, Erziehung, Gesundheit | . | 94,3 | 97,0 | 100 | 105,9 |
| O | Öffentliche Verwaltung, Verteidigung; Sozialversicherung | . | 92,1 | 96,3 | 100 | 110,0 |
| P | Erziehung und Unterricht | . | 94,9 | 97,9 | 100 | 104,4 |
| Q | Gesundheits- und Sozialwesen | . | 93,5 | 95,9 | 100 | 105,2 |
| R bis T | Sonstige Dienstleister | . | 99,6 | 97,8 | 100 | 101,9 |
| R | Kunst, Unterhaltung und Erholung | . | 98,9 | 99,0 | 100 | 103,5 |
| S | Sonstige Dienstleister a.n.g. | . | 100,3 | 98,5 | 100 | 101,9 |
| T | Häusliche Dienste | . | 91,6 | 96,0 | 100 | 101,9 |

| 2012 | 2013 | 2014 | 2015 | 2016 | Wirtschaftsgliederung | Code WZ 2008 |
|--------------|--------------|--------------|--------------|------|--|-----------------|
| = 100 | | | | | | |
| 105,4 | 107,6 | 111,6 | 117,2 | ... | Bruttoinlandsprodukt | - |
| x | x | x | x | x | Gütersteuern abzüglich Gütersubventionen | - |
| 105,3 | 107,5 | 111,6 | 117,2 | ... | Bruttowertschöpfung aller Wirtschaftsbereiche | A bis T |
| 121,3 | 136,1 | 126,1 | 92,6 | ... | Land- und Forstwirtschaft, Fischerei | A |
| 101,2 | 102,7 | 111,2 | 118,8 | ... | Produzierendes Gewerbe | B bis F |
| 97,8 | 98,9 | 108,1 | 114,5 | ... | Produzierendes Gewerbe ohne Baugewerbe Bergbau und Gewinnung von Steinen und Erden | B bis E |
| 114,4 | 117,9 | 119,6 | ... | ... | Verarbeitendes Gewerbe | B |
| 97,2 | 99,1 | 111,5 | 118,9 | ... | Energieversorgung | C |
| 98,1 | 93,1 | 88,2 | ... | ... | Wasserversorgung, Entsorgung u. Ä. | D |
| 115,5 | 114,0 | 117,7 | ... | ... | Baugewerbe | E |
| 111,4 | 114,1 | 118,9 | 129,9 | ... | | F |
| 106,7 | 109,1 | 111,2 | 116,3 | ... | Dienstleistungsbereiche | G bis T |
| 106,1 | 108,9 | 110,8 | 117,0 | ... | Handel, Verkehr, Gastgewerbe, Information und Kommunikation | G bis J |
| 104,5 | 108,0 | 110,6 | 116,9 | ... | Handel, Verkehr, Gastgewerbe | G bis I |
| 100,7 | 103,8 | 109,0 | ... | ... | Handel; Instandhaltung und Reparatur von Kfz | G |
| 107,5 | 112,5 | 110,6 | ... | ... | Verkehr und Lagerei | H |
| 111,3 | 109,7 | 116,6 | ... | ... | Gastgewerbe | I |
| 111,6 | 113,3 | 115,9 | 120,6 | ... | Information und Kommunikation | J |
| 104,7 | 106,7 | 106,3 | 111,2 | ... | Grundstücks- und Wohnungswesen, Finanz- und Unternehmensdienstleister | K bis N |
| 104,8 | 103,5 | 105,9 | 110,6 | ... | Finanz- und Versicherungsdienstleister | K |
| 107,7 | 111,1 | 110,0 | 114,3 | ... | Grundstücks- und Wohnungswesen | L |
| 105,9 | 111,4 | 113,0 | 119,2 | ... | Unternehmensdienstleister | M + N |
| 106,3 | 106,8 | 102,3 | ... | ... | Freiberufliche, wissenschaftliche und technische Dienstleister | M |
| 106,7 | 117,0 | 124,9 | ... | ... | Sonstige Unternehmensdienstleister | N |
| 108,6 | 110,9 | 114,6 | 119,5 | ... | Öffentliche und sonstige Dienstleister, Erziehung und Gesundheit | O bis T |
| 109,8 | 112,2 | 114,8 | 119,5 | ... | Öffentliche Dienstleister, Erziehung, Gesundheit | O bis Q |
| 115,1 | 119,3 | 124,5 | ... | ... | Öffentliche Verwaltung, Verteidigung; Sozialversicherung | O |
| 110,4 | 111,8 | 114,3 | ... | ... | Erziehung und Unterricht | P |
| 108,7 | 111,3 | 113,1 | ... | ... | Gesundheits- und Sozialwesen | Q |
| 102,7 | 104,7 | 112,3 | 117,2 | ... | Sonstige Dienstleister | R bis T |
| 105,6 | 113,6 | 117,5 | ... | ... | Kunst, Unterhaltung und Erholung | R |
| 101,2 | 101,1 | 109,8 | ... | ... | Sonstige Dienstleister a.n.g. | S |
| 105,4 | 106,8 | 116,0 | ... | ... | Häusliche Dienste | T |

Noch: 5. Bruttoinlandsprodukt und Bruttowertschöpfung in jeweiligen Preisen je Erwerbstätigen
im Freistaat Sachsen 2007 bis 2016 nach Wirtschaftsbereichen und -abschnitten

| Code WZ 2008 | Wirtschaftsgliederung | 2007 | 2008 | 2009 | 2010 | 2011 |
|-----------------|---|-------------|-------------|-------------|-------------|--------------------|
| | | | | | | Deutschland |
| - | Bruttoinlandsprodukt | 75,9 | 75,9 | 77,1 | 76,5 | 77,2 |
| - | Gütersteuern abzüglich Gütersubventionen | x | x | x | x | x |
| A bis T | Bruttowertschöpfung aller Wirtschaftsbereiche | 75,9 | 75,9 | 77,1 | 76,5 | 77,2 |
| A | Land- und Forstwirtschaft, Fischerei | 98,9 | 96,4 | 84,1 | 90,7 | 101,3 |
| B bis F | Produzierendes Gewerbe | 75,6 | 73,7 | 76,6 | 72,7 | 71,3 |
| B bis E | Produzierendes Gewerbe ohne Baugewerbe | 78,7 | 75,6 | 78,5 | 74,3 | 72,0 |
| B | Bergbau und Gewinnung von Steinen und Erden | . | 89,8 | 111,0 | 109,5 | 107,8 |
| C | Verarbeitendes Gewerbe | 76,7 | 73,2 | 74,5 | 70,1 | 67,5 |
| D | Energieversorgung | . | 95,2 | 97,8 | 100,7 | 110,2 |
| E | Wasserversorgung, Entsorgung u. Ä. | . | 56,7 | 66,4 | 65,2 | 66,8 |
| F | Baugewerbe | 84,1 | 83,5 | 84,0 | 81,9 | 82,8 |
| G bis T | Dienstleistungsbereiche | 75,4 | 76,3 | 77,0 | 77,6 | 79,0 |
| G bis J | Handel, Verkehr, Gastgewerbe, Information und Kommunikation | 74,1 | 74,6 | 75,7 | 76,8 | 78,4 |
| G bis I | Handel, Verkehr, Gastgewerbe | . | 76,2 | 76,8 | 77,6 | 78,8 |
| G | Handel; Instandhaltung und Reparatur von Kfz | . | 73,8 | 73,0 | 74,6 | 76,9 |
| H | Verkehr und Lagerei | . | 78,6 | 82,1 | 81,3 | 80,7 |
| I | Gastgewerbe | . | 80,4 | 82,3 | 80,9 | 80,7 |
| J | Information und Kommunikation | . | 72,4 | 76,1 | 78,7 | 81,5 |
| K bis N | Grundstücks- und Wohnungswesen, Finanz- und Unternehmensdienstleister | 65,7 | 66,4 | 65,5 | 65,3 | 66,6 |
| K | Finanz- und Versicherungsdienstleister | . | 67,5 | 63,7 | 64,2 | 66,4 |
| L | Grundstücks- und Wohnungswesen | . | 56,9 | 59,0 | 58,8 | 59,9 |
| M + N | Unternehmensdienstleister | . | 63,7 | 64,0 | 65,4 | 66,4 |
| M | Freiberufliche, wissenschaftliche und technische Dienstleister | . | 65,1 | 68,5 | 68,8 | 69,5 |
| N | Sonstige Unternehmensdienstleister | . | 65,9 | 62,3 | 65,3 | 67,0 |
| O bis T | Öffentliche und sonstige Dienstleister, Erziehung und Gesundheit | 89,6 | 91,0 | 91,8 | 92,2 | 94,0 |
| O bis Q | Öffentliche Dienstleister, Erziehung, Gesundheit | . | 89,5 | 90,2 | 91,1 | 93,2 |
| O | Öffentliche Verwaltung, Verteidigung; Sozialversicherung | . | 91,8 | 93,0 | 94,2 | 97,1 |
| P | Erziehung und Unterricht | . | 90,7 | 92,1 | 92,2 | 92,9 |
| Q | Gesundheits- und Sozialwesen | . | 85,7 | 86,4 | 88,1 | 90,6 |
| R bis T | Sonstige Dienstleister | . | 94,8 | 95,8 | 94,6 | 94,9 |
| R | Kunst, Unterhaltung und Erholung | . | 79,6 | 81,9 | 81,2 | 81,4 |
| S | Sonstige Dienstleister a.n.g. | . | 80,2 | 81,3 | 81,9 | 82,3 |
| T | Häusliche Dienste | . | 66,3 | 69,1 | 68,2 | 68,6 |

| 2012 | 2013 | 2014 | 2015 | 2016 | Wirtschaftsgliederung | Code WZ 2008 |
|--------------|-------------|-------------|-------------|------|---|-----------------|
| = 100 | | | | | | |
| 77,4 | 77,5 | 78,3 | 80,0 | ... | Bruttoinlandsprodukt | - |
| x | x | x | x | x | Gütersteuern abzüglich Gütersubventionen | - |
| 77,4 | 77,5 | 78,3 | 80,0 | ... | Bruttowertschöpfung aller Wirtschaftsbereiche | A bis T |
| 95,6 | 83,3 | 91,7 | 77,9 | ... | Land- und Forstwirtschaft, Fischerei | A |
| 70,2 | 70,9 | 73,7 | 76,1 | ... | Produzierendes Gewerbe | B bis F |
| 69,7 | 70,2 | 73,7 | 75,8 | ... | Produzierendes Gewerbe ohne Baugewerbe | B bis E |
| 106,2 | 116,1 | 120,0 | ... | ... | Bergbau und Gewinnung von Steinen und Erden | B |
| 64,8 | 65,3 | 69,9 | 72,7 | ... | Verarbeitendes Gewerbe | C |
| 102,9 | 107,5 | 108,0 | ... | ... | Energieversorgung | D |
| 71,0 | 70,8 | 69,3 | ... | ... | Wasserversorgung, Entsorgung u. Ä. | E |
| 84,9 | 85,7 | 85,9 | 88,7 | ... | Baugewerbe | F |
| 79,9 | 79,9 | 79,6 | 81,0 | ... | Dienstleistungsbereiche | G bis T |
| 78,7 | 79,3 | 77,6 | 78,9 | ... | Handel, Verkehr, Gastgewerbe, Information und Kommunikation | G bis J |
| 79,6 | 80,9 | 79,5 | 81,3 | ... | Handel, Verkehr, Gastgewerbe | G bis I |
| 74,2 | 75,8 | 73,8 | ... | ... | Handel; Instandhaltung und Reparatur von Kfz | G |
| 86,0 | 86,1 | 87,3 | ... | ... | Verkehr und Lagerei | H |
| 82,9 | 84,0 | 84,8 | ... | ... | Gastgewerbe | I |
| 80,7 | 80,2 | 79,6 | 77,8 | ... | Information und Kommunikation | J |
| 67,8 | 67,4 | 66,6 | 68,5 | ... | Grundstücks- und Wohnungswesen, Finanz- und Unternehmensdienstleister | K bis N |
| 65,3 | 63,6 | 64,4 | 66,6 | ... | Finanz- und Versicherungsdienstleister | K |
| 61,2 | 60,4 | 60,4 | 60,9 | ... | Grundstücks- und Wohnungswesen | L |
| 68,2 | 69,4 | 68,2 | 70,5 | ... | Unternehmensdienstleister | M + N |
| 72,3 | 71,3 | 68,6 | ... | ... | Freiberufliche, wissenschaftliche und technische Dienstleister | M |
| 68,0 | 71,0 | 70,6 | ... | ... | Sonstige Unternehmensdienstleister | N |
| 94,9 | 94,6 | 95,3 | 97,0 | ... | Öffentliche und sonstige Dienstleister, Erziehung und Gesundheit | O bis T |
| 94,5 | 94,1 | 94,3 | 95,8 | ... | Öffentliche Dienstleister, Erziehung, Gesundheit | O bis Q |
| 97,4 | 97,3 | 98,8 | ... | ... | Öffentliche Verwaltung, Verteidigung; Sozialversicherung | O |
| 96,8 | 96,2 | 95,8 | ... | ... | Erziehung und Unterricht | P |
| 91,9 | 91,5 | 91,2 | ... | ... | Gesundheits- und Sozialwesen | Q |
| 93,7 | 94,0 | 96,9 | 99,0 | ... | Sonstige Dienstleister | R bis T |
| 83,0 | 83,7 | 84,4 | ... | ... | Kunst, Unterhaltung und Erholung | R |
| 80,8 | 79,5 | 83,1 | ... | ... | Sonstige Dienstleister a.n.g. | S |
| 67,9 | 69,3 | 72,8 | ... | ... | Häusliche Dienste | T |

6. Bruttoinlandsprodukt und Bruttowertschöpfung preisbereinigt, verkettet je Erwerbstätigen im Freistaat Sachsen 2007 bis 2016 nach Wirtschaftsbereichen und -abschnitten

| Code WZ 2008 | Wirtschaftsgliederung | 2007 | 2008 | 2009 | 2010 | 2011 |
|----------------|---|---------------|---------------|---------------|------------|--------------------|
| | | | | | | Kettenindex |
| - | Bruttoinlandsprodukt | 101,80 | 101,23 | 97,50 | 100 | 102,85 |
| - | Gütersteuern abzüglich Gütersubventionen | x | x | x | x | x |
| A bis T | Bruttowertschöpfung aller Wirtschaftsbereiche | 102,08 | 101,62 | 97,34 | 100 | 102,76 |
| A | Land- und Forstwirtschaft, Fischerei | 121,90 | 143,45 | 122,10 | 100 | 97,87 |
| B bis F | Produzierendes Gewerbe | 104,89 | 99,22 | 91,25 | 100 | 100,97 |
| B bis E | Produzierendes Gewerbe ohne Baugewerbe | 106,35 | 98,76 | 89,76 | 100 | 100,06 |
| B | Bergbau und Gewinnung von Steinen und Erden | . | 112,64 | 102,33 | 100 | 97,10 |
| C | Verarbeitendes Gewerbe | 112,85 | 103,57 | 87,85 | 100 | 102,85 |
| D | Energieversorgung | . | 83,89 | 94,60 | 100 | 87,27 |
| E | Wasserversorgung, Entsorgung u. Ä. | . | 85,28 | 106,17 | 100 | 102,70 |
| F | Baugewerbe | 99,34 | 98,86 | 96,04 | 100 | 103,04 |
| G bis T | Dienstleistungsbereiche | 100,67 | 102,20 | 99,88 | 100 | 103,45 |
| G bis J | Handel, Verkehr, Gastgewerbe, Information und Kommunikation | 100,57 | 102,34 | 98,69 | 100 | 106,08 |
| G bis I | Handel, Verkehr, Gastgewerbe | . | 105,42 | 99,72 | 100 | 103,95 |
| G | Handel; Instandhaltung und Reparatur von Kfz | . | 105,64 | 99,26 | 100 | 106,42 |
| H | Verkehr und Lagerei | . | 100,54 | 98,69 | 100 | 99,02 |
| I | Gastgewerbe | . | 116,02 | 105,69 | 100 | 104,76 |
| J | Information und Kommunikation | . | 88,68 | 93,88 | 100 | 113,99 |
| K bis N | Grundstücks- und Wohnungswesen, Finanz- und Unternehmensdienstleister | 104,57 | 105,27 | 101,90 | 100 | 101,36 |
| K | Finanz- und Versicherungsdienstleister | . | 106,92 | 97,87 | 100 | 103,52 |
| L | Grundstücks- und Wohnungswesen | . | 91,34 | 100,46 | 100 | 106,28 |
| M + N | Unternehmensdienstleister | . | 108,98 | 98,85 | 100 | 99,51 |
| M | Freiberufliche, wissenschaftliche und technische Dienstleister | . | 109,24 | 100,47 | 100 | 98,66 |
| N | Sonstige Unternehmensdienstleister | . | 107,82 | 95,39 | 100 | 101,39 |
| O bis T | Öffentliche und sonstige Dienstleister, Erziehung und Gesundheit | 98,63 | 100,57 | 100,13 | 100 | 103,10 |
| O bis Q | Öffentliche Dienstleister, Erziehung, Gesundheit | . | 100,04 | 100,13 | 100 | 103,87 |
| O | Öffentliche Verwaltung, Verteidigung; Sozialversicherung | . | 96,58 | 98,34 | 100 | 107,95 |
| P | Erziehung und Unterricht | . | 106,02 | 105,30 | 100 | 100,69 |
| Q | Gesundheits- und Sozialwesen | . | 96,91 | 97,45 | 100 | 104,25 |
| R bis T | Sonstige Dienstleister | . | 102,99 | 100,11 | 100 | 99,70 |
| R | Kunst, Unterhaltung und Erholung | . | 101,87 | 101,05 | 100 | 101,84 |
| S | Sonstige Dienstleister a.n.g. | . | 103,98 | 100,99 | 100 | 99,43 |
| T | Häusliche Dienste | . | 94,26 | 97,05 | 100 | 100,19 |

| 2012 | 2013 | 2014 | 2015 | 2016 | Wirtschaftsgliederung | Code WZ 2008 |
|-------------------|---------------|---------------|---------------|------|--|-----------------|
| 2010 = 100 | | | | | | |
| 102,55 | 102,07 | 104,07 | 107,05 | ... | Bruttoinlandsprodukt | - |
| x | x | x | x | x | Gütersteuern abzüglich Gütersubventionen | - |
| 102,55 | 102,09 | 104,00 | 106,78 | ... | Bruttowertschöpfung aller Wirtschaftsbereiche | A bis T |
| 91,89 | 85,81 | 81,92 | 69,03 | ... | Land- und Forstwirtschaft, Fischerei | A |
| 97,82 | 97,38 | 104,87 | 109,12 | ... | Produzierendes Gewerbe | B bis F |
| 95,74 | 95,61 | 104,68 | 108,90 | ... | Produzierendes Gewerbe ohne Baugewerbe Bergbau und Gewinnung von Steinen und Erden | B bis E |
| 95,74 | 88,29 | 81,06 | ... | ... | Verarbeitendes Gewerbe | B |
| 95,06 | 95,27 | 106,83 | 111,79 | ... | Energieversorgung | C |
| 97,23 | 93,55 | 91,62 | ... | ... | Wasserversorgung, Entsorgung u. Ä. | D |
| 110,72 | 113,33 | 120,01 | ... | ... | Baugewerbe | E |
| 102,94 | 100,82 | 102,14 | 105,36 | ... | | F |
| 104,63 | 104,21 | 103,54 | 105,93 | ... | Dienstleistungsbereiche | G bis T |
| 108,32 | 108,39 | 107,53 | 110,91 | ... | Handel, Verkehr, Gastgewerbe, Information und Kommunikation | G bis J |
| 106,36 | 106,40 | 105,32 | 108,68 | ... | Handel, Verkehr, Gastgewerbe | G bis I |
| 106,37 | 105,80 | 106,91 | ... | ... | Handel; Instandhaltung und Reparatur von Kfz | G |
| 104,76 | 106,60 | 101,99 | ... | ... | Verkehr und Lagerei | H |
| 107,95 | 102,66 | 105,47 | ... | ... | Gastgewerbe | I |
| 115,24 | 117,51 | 121,19 | 123,38 | ... | Information und Kommunikation | J |
| 102,13 | 102,45 | 100,24 | 102,79 | ... | Grundstücks- und Wohnungswesen, Finanz- und Unternehmensdienstleister | K bis N |
| 104,08 | 107,12 | 104,94 | 109,64 | ... | Finanz- und Versicherungsdienstleister | K |
| 106,73 | 109,64 | 108,44 | 110,37 | ... | Grundstücks- und Wohnungswesen | L |
| 101,15 | 101,91 | 100,52 | 103,50 | ... | Unternehmensdienstleister | M + N |
| 102,01 | 97,71 | 90,57 | ... | ... | Freiberufliche, wissenschaftliche und technische Dienstleister | M |
| 101,48 | 106,98 | 111,58 | ... | ... | Sonstige Unternehmensdienstleister | N |
| 103,86 | 102,31 | 102,48 | 104,37 | ... | Öffentliche und sonstige Dienstleister, Erziehung und Gesundheit | O bis T |
| 105,02 | 103,55 | 102,76 | 104,67 | ... | Öffentliche Dienstleister, Erziehung, Gesundheit | O bis Q |
| 110,08 | 111,98 | 114,58 | ... | ... | Öffentliche Verwaltung, Verteidigung; Sozialversicherung | O |
| 103,75 | 99,84 | 98,41 | ... | ... | Erziehung und Unterricht | P |
| 105,12 | 103,36 | 101,12 | ... | ... | Gesundheits- und Sozialwesen | Q |
| 98,35 | 95,94 | 99,81 | 101,11 | ... | Sonstige Dienstleister | R bis T |
| 101,79 | 103,11 | 103,34 | ... | ... | Kunst, Unterhaltung und Erholung | R |
| 96,50 | 93,31 | 98,31 | ... | ... | Sonstige Dienstleister a.n.g. | S |
| 100,13 | 95,75 | 101,47 | ... | ... | Häusliche Dienste | T |

Noch: 6. Bruttoinlandsprodukt und Bruttowertschöpfung preisbereinigt, verkettet je Erwerbstätigen im Freistaat Sachsen 2007 bis 2016 nach Wirtschaftsbereichen und -abschnitten

| Code WZ 2008 | Wirtschaftsgliederung | 2007 | 2008 | 2009 | 2010 | 2011 |
|----------------|---|-------------|-------------|--------------|------------------------------|-------------|
| | | | | | Veränderung gegenüber | |
| - | Bruttoinlandsprodukt | 1,6 | -0,6 | -3,7 | 2,6 | 2,8 |
| - | Gütersteuern abzüglich Gütersubventionen | x | x | x | x | x |
| A bis T | Bruttowertschöpfung aller Wirtschaftsbereiche | 2,2 | -0,5 | -4,2 | 2,7 | 2,8 |
| A | Land- und Forstwirtschaft, Fischerei | 45,7 | 17,7 | -14,9 | -18,1 | -2,1 |
| B bis F | Produzierendes Gewerbe | 4,9 | -5,4 | -8,0 | 9,6 | 1,0 |
| B bis E | Produzierendes Gewerbe ohne Baugewerbe | 5,6 | -7,1 | -9,1 | 11,4 | 0,1 |
| B | Bergbau und Gewinnung von Steinen und Erden | . | . | -9,2 | -2,3 | -2,9 |
| C | Verarbeitendes Gewerbe | 5,7 | -8,2 | -15,2 | 13,8 | 2,9 |
| D | Energieversorgung | . | . | 12,8 | 5,7 | -12,7 |
| E | Wasserversorgung, Entsorgung u. Ä. | . | . | 24,5 | -5,8 | 2,7 |
| F | Baugewerbe | 0,7 | -0,5 | -2,9 | 4,1 | 3,0 |
| G bis T | Dienstleistungsbereiche | 0,4 | 1,5 | -2,3 | 0,1 | 3,4 |
| G bis J | Handel, Verkehr, Gastgewerbe, Information und Kommunikation | 1,9 | 1,8 | -3,6 | 1,3 | 6,1 |
| G bis I | Handel, Verkehr, Gastgewerbe | . | . | -5,4 | 0,3 | 4,0 |
| G | Handel; Instandhaltung und Reparatur von Kfz | . | . | -6,0 | 0,7 | 6,4 |
| H | Verkehr und Lagerei | . | . | -1,8 | 1,3 | -1,0 |
| I | Gastgewerbe | . | . | -8,9 | -5,4 | 4,8 |
| J | Information und Kommunikation | . | . | 5,9 | 6,5 | 14,0 |
| K bis N | Grundstücks- und Wohnungswesen, Finanz- und Unternehmensdienstleister | -0,9 | 0,7 | -3,2 | -1,9 | 1,4 |
| K | Finanz- und Versicherungsdienstleister | . | . | -8,5 | 2,2 | 3,5 |
| L | Grundstücks- und Wohnungswesen | . | . | 10,0 | -0,5 | 6,3 |
| M + N | Unternehmensdienstleister | . | . | -9,3 | 1,2 | -0,5 |
| M | Freiberufliche, wissenschaftliche und technische Dienstleister | . | . | -8,0 | -0,5 | -1,3 |
| N | Sonstige Unternehmensdienstleister | . | . | -11,5 | 4,8 | 1,4 |
| O bis T | Öffentliche und sonstige Dienstleister, Erziehung und Gesundheit | -0,8 | 2,0 | -0,4 | -0,1 | 3,1 |
| O bis Q | Öffentliche Dienstleister, Erziehung, Gesundheit | . | . | 0,1 | -0,1 | 3,9 |
| O | Öffentliche Verwaltung, Verteidigung; Sozialversicherung | . | . | 1,8 | 1,7 | 8,0 |
| P | Erziehung und Unterricht | . | . | -0,7 | -5,0 | 0,7 |
| Q | Gesundheits- und Sozialwesen | . | . | 0,6 | 2,6 | 4,3 |
| R bis T | Sonstige Dienstleister | . | . | -2,8 | -0,1 | -0,3 |
| R | Kunst, Unterhaltung und Erholung | . | . | -0,8 | -1,0 | 1,8 |
| S | Sonstige Dienstleister a.n.g. | . | . | -2,9 | -1,0 | -0,6 |
| T | Häusliche Dienste | . | . | 3,0 | 3,0 | 0,2 |

| 2012 | 2013 | 2014 | 2015 | 2016 | Wirtschaftsgliederung | Code WZ 2008 |
|-------------------------------|------|------|-------|------|---|-----------------|
| dem Vorjahr in Prozent | | | | | | |
| -0,3 | -0,5 | 2,0 | 2,9 | ... | Bruttoinlandsprodukt | - |
| x | x | x | x | x | Gütersteuern abzüglich Gütersubventionen | - |
| -0,2 | -0,4 | 1,9 | 2,7 | ... | Bruttowertschöpfung aller Wirtschaftsbereiche | A bis T |
| -6,1 | -6,6 | -4,5 | -15,7 | ... | Land- und Forstwirtschaft, Fischerei | A |
| -3,1 | -0,4 | 7,7 | 4,1 | ... | Produzierendes Gewerbe | B bis F |
| -4,3 | -0,1 | 9,5 | 4,0 | ... | Produzierendes Gewerbe ohne Baugewerbe | B bis E |
| -1,4 | -7,8 | -8,2 | ... | ... | Bergbau und Gewinnung von Steinen und Erden | B |
| -7,6 | 0,2 | 12,1 | 4,6 | ... | Verarbeitendes Gewerbe | C |
| 11,4 | -3,8 | -2,1 | ... | ... | Energieversorgung | D |
| 7,8 | 2,4 | 5,9 | ... | ... | Wasserversorgung, Entsorgung u. Ä. | E |
| -0,1 | -2,1 | 1,3 | 3,1 | ... | Baugewerbe | F |
| 1,1 | -0,4 | -0,6 | 2,3 | ... | Dienstleistungsbereiche | G bis T |
| 2,1 | 0,1 | -0,8 | 3,1 | ... | Handel, Verkehr, Gastgewerbe, Information und Kommunikation | G bis J |
| 2,3 | 0,0 | -1,0 | 3,2 | ... | Handel, Verkehr, Gastgewerbe | G bis I |
| -0,0 | -0,5 | 1,1 | ... | ... | Handel; Instandhaltung und Reparatur von Kfz | G |
| 5,8 | 1,8 | -4,3 | ... | ... | Verkehr und Lagerei | H |
| 3,0 | -4,9 | 2,7 | ... | ... | Gastgewerbe | I |
| 1,1 | 2,0 | 3,1 | 1,8 | ... | Information und Kommunikation | J |
| 0,8 | 0,3 | -2,2 | 2,5 | ... | Grundstücks- und Wohnungswesen, Finanz- und Unternehmensdienstleister | K bis N |
| 0,5 | 2,9 | -2,0 | 4,5 | ... | Finanz- und Versicherungsdienstleister | K |
| 0,4 | 2,7 | -1,1 | 1,8 | ... | Grundstücks- und Wohnungswesen | L |
| 1,6 | 0,7 | -1,4 | 3,0 | ... | Unternehmensdienstleister | M + N |
| 3,4 | -4,2 | -7,3 | ... | ... | Freiberufliche, wissenschaftliche und technische Dienstleister | M |
| 0,1 | 5,4 | 4,3 | ... | ... | Sonstige Unternehmensdienstleister | N |
| 0,7 | -1,5 | 0,2 | 1,8 | ... | Öffentliche und sonstige Dienstleister, Erziehung und Gesundheit | O bis T |
| 1,1 | -1,4 | -0,8 | 1,9 | ... | Öffentliche Dienstleister, Erziehung, Gesundheit | O bis Q |
| 2,0 | 1,7 | 2,3 | ... | ... | Öffentliche Verwaltung, Verteidigung; Sozialversicherung | O |
| 3,0 | -3,8 | -1,4 | ... | ... | Erziehung und Unterricht | P |
| 0,8 | -1,7 | -2,2 | ... | ... | Gesundheits- und Sozialwesen | Q |
| -1,4 | -2,4 | 4,0 | 1,3 | ... | Sonstige Dienstleister | R bis T |
| -0,0 | 1,3 | 0,2 | ... | ... | Kunst, Unterhaltung und Erholung | R |
| -3,0 | -3,3 | 5,4 | ... | ... | Sonstige Dienstleister a.n.g. | S |
| -0,1 | -4,4 | 6,0 | ... | ... | Häusliche Dienste | T |

7. Bruttoinlandsprodukt und Bruttowertschöpfung in jeweiligen Preisen je Erwerbstätigenstunde im Freistaat Sachsen 2007 bis 2016 nach Wirtschaftsbereichen und -abschnitten

| Code WZ 2008 | Wirtschaftsgliederung | 2007 | 2008 | 2009 |
|----------------|---|--------------|--------------|--------------|
| - | Bruttoinlandsprodukt | 31,39 | 32,17 | 32,31 |
| - | Gütersteuern abzüglich Gütersubventionen | x | x | x |
| A bis T | Bruttowertschöpfung aller Wirtschaftsbereiche | 28,24 | 28,94 | 28,98 |
| A | Land- und Forstwirtschaft, Fischerei | 16,62 | 18,01 | 12,56 |
| B bis F | Produzierendes Gewerbe | 31,54 | 30,61 | 30,10 |
| B bis E | Produzierendes Gewerbe ohne Baugewerbe | 37,96 | 35,96 | 35,25 |
| C | Verarbeitendes Gewerbe | 35,03 | 32,31 | 30,50 |
| F | Baugewerbe | 18,58 | 19,45 | 19,97 |
| G bis T | Dienstleistungsbereiche | 27,20 | 28,53 | 28,96 |
| G bis J | Handel, Verkehr, Gastgewerbe, Information und Kommunikation | 22,50 | 23,40 | 23,69 |
| K bis N | Grundstücks- und Wohnungswesen, Finanz- und Unternehmensdienstleister | 41,91 | 43,37 | 42,76 |
| O bis T | Öffentliche und sonstige Dienstleister, Erziehung und Gesundheit | 23,35 | 24,93 | 26,03 |
| - | Bruttoinlandsprodukt | 3,3 | 2,5 | 0,4 |
| - | Gütersteuern abzüglich Gütersubventionen | x | x | x |
| A bis T | Bruttowertschöpfung aller Wirtschaftsbereiche | 2,8 | 2,5 | 0,1 |
| A | Land- und Forstwirtschaft, Fischerei | 25,4 | 8,4 | -30,3 |
| B bis F | Produzierendes Gewerbe | 6,5 | -2,9 | -1,7 |
| B bis E | Produzierendes Gewerbe ohne Baugewerbe | 6,2 | -5,3 | -2,0 |
| C | Verarbeitendes Gewerbe | 6,3 | -7,8 | -5,6 |
| F | Baugewerbe | 6,7 | 4,7 | 2,7 |
| G bis T | Dienstleistungsbereiche | 0,8 | 4,9 | 1,5 |
| G bis J | Handel, Verkehr, Gastgewerbe, Information und Kommunikation | 1,1 | 4,0 | 1,2 |
| K bis N | Grundstücks- und Wohnungswesen, Finanz- und Unternehmensdienstleister | -0,2 | 3,5 | -1,4 |
| O bis T | Öffentliche und sonstige Dienstleister, Erziehung und Gesundheit | 0,3 | 6,8 | 4,4 |

| 2010 | 2011 | 2012 | 2013 | 2014 | 2015 | 2016 | Code WZ 2008 |
|--------------|--------------|--------------|--------------|--------------|--------------|------|-----------------|
| € | | | | | | | |
| 33,08 | 34,32 | 35,31 | 36,52 | 37,77 | 39,63 | ... | - |
| x | x | x | x | x | x | x | - |
| 29,76 | 30,82 | 31,73 | 32,86 | 33,99 | 35,67 | ... | A bis T |
| 13,78 | 18,37 | 17,54 | 20,12 | 18,75 | 13,77 | ... | A |
| 32,00 | 32,29 | 32,76 | 33,70 | 36,21 | 38,60 | ... | B bis F |
| 37,84 | 37,46 | 37,45 | 38,31 | 41,30 | 43,46 | ... | B bis E |
| 33,13 | 33,17 | 32,56 | 33,62 | 37,32 | 39,50 | ... | C |
| 20,62 | 21,77 | 23,09 | 24,01 | 25,19 | 27,66 | ... | F |
| 29,26 | 30,52 | 31,64 | 32,79 | 33,37 | 34,92 | ... | G bis T |
| 23,92 | 25,33 | 25,94 | 26,84 | 27,50 | 29,22 | ... | G bis J |
| 42,33 | 42,97 | 44,46 | 46,33 | 45,78 | 47,74 | ... | K bis N |
| 26,49 | 27,84 | 29,10 | 30,11 | 31,00 | 32,23 | ... | O bis T |

Veränderung gegenüber dem Vorjahr in Prozent

| | | | | | | | |
|------------|-------------|-------------|-------------|-------------|--------------|-----|----------------|
| 2,4 | 3,7 | 2,9 | 3,4 | 3,4 | 4,9 | ... | - |
| x | x | x | x | x | x | x | - |
| 2,7 | 3,6 | 3,0 | 3,6 | 3,4 | 4,9 | ... | A bis T |
| 9,7 | 33,3 | -4,5 | 14,7 | -6,8 | -26,6 | ... | A |
| 6,3 | 0,9 | 1,5 | 2,9 | 7,4 | 6,6 | ... | B bis F |
| 7,3 | -1,0 | -0,0 | 2,3 | 7,8 | 5,2 | ... | B bis E |
| 8,6 | 0,1 | -1,8 | 3,3 | 11,0 | 5,8 | ... | C |
| 3,3 | 5,6 | 6,1 | 4,0 | 4,9 | 9,8 | ... | F |
| 1,0 | 4,3 | 3,7 | 3,6 | 1,8 | 4,6 | ... | G bis T |
| 1,0 | 5,9 | 2,4 | 3,5 | 2,5 | 6,3 | ... | G bis J |
| -1,0 | 1,5 | 3,5 | 4,2 | -1,2 | 4,3 | ... | K bis N |
| 1,8 | 5,1 | 4,5 | 3,5 | 3,0 | 4,0 | ... | O bis T |

Noch: 7. Bruttoinlandsprodukt und Bruttowertschöpfung in jeweiligen Preisen je Erwerbstätigenstunde
im Freistaat Sachsen 2007 bis 2016 nach Wirtschaftsbereichen und -abschnitten

| Code WZ 2008 | Wirtschaftsgliederung | 2007 | 2008 | 2009 |
|-----------------|--|--------------|--------------|-------------|
| - | Bruttoinlandsprodukt | 94,9 | 97,2 | 97,7 |
| - | Gütersteuern abzüglich Gütersubventionen | x | x | x |
| A bis T | Bruttowertschöpfung aller Wirtschaftsbereiche | 94,9 | 97,2 | 97,4 |
| A | Land- und Forstwirtschaft, Fischerei | 120,6 | 130,7 | 91,1 |
| B bis F | Produzierendes Gewerbe | 98,6 | 95,7 | 94,1 |
| B bis E | Produzierendes Gewerbe ohne Baugewerbe | 100,3 | 95,0 | 93,2 |
| C | Verarbeitendes Gewerbe | 105,7 | 97,5 | 92,1 |
| F | Baugewerbe | 90,1 | 94,3 | 96,8 |
| G bis T | Dienstleistungsbereiche | 93,0 | 97,5 | 99,0 |
| G bis J | Handel, Verkehr, Gastgewerbe, Information und Kommunikation | 94,1 | 97,8 | 99,0 |
| K bis N | Grundstücks- und Wohnungswesen, Finanz- und Unternehmensdienstleister | 99,0 | 102,5 | 101,0 |
| O bis T | Öffentliche und sonstige Dienstleister, Erziehung und Gesundheit | 88,1 | 94,1 | 98,3 |
| - | Bruttoinlandsprodukt | 71,7 | 72,8 | 73,7 |
| - | Gütersteuern abzüglich Gütersubventionen | x | x | x |
| A bis T | Bruttowertschöpfung aller Wirtschaftsbereiche | 71,7 | 72,8 | 73,7 |
| A | Land- und Forstwirtschaft, Fischerei | 104,3 | 103,6 | 89,4 |
| B bis F | Produzierendes Gewerbe | 71,0 | 69,8 | 72,2 |
| B bis E | Produzierendes Gewerbe ohne Baugewerbe | 73,6 | 71,3 | 73,5 |
| C | Verarbeitendes Gewerbe | 71,4 | 68,8 | 69,6 |
| F | Baugewerbe | 82,1 | 82,4 | 83,7 |
| G bis T | Dienstleistungsbereiche | 71,4 | 73,5 | 73,9 |
| G bis J | Handel, Verkehr, Gastgewerbe, Information und Kommunikation | 71,4 | 73,1 | 73,9 |
| K bis N | Grundstücks- und Wohnungswesen, Finanz- und Unternehmensdienstleister | 63,7 | 65,5 | 64,6 |
| O bis T | Öffentliche und sonstige Dienstleister, Erziehung und Gesundheit | 82,0 | 84,6 | 85,3 |

| 2010 | 2011 | 2012 | 2013 | 2014 | 2015 | 2016 | Code WZ 2008 |
|------|------|------|------|------|------|------|-----------------|
|------|------|------|------|------|------|------|-----------------|

2010 = 100

| | | | | | | | |
|------------|--------------|--------------|--------------|--------------|--------------|-----|----------------|
| 100 | 103,7 | 106,7 | 110,4 | 114,2 | 119,8 | ... | - |
| x | x | x | x | x | x | x | - |
| 100 | 103,6 | 106,6 | 110,4 | 114,2 | 119,9 | ... | A bis T |
| 100 | 133,3 | 127,3 | 146,0 | 136,1 | 99,9 | ... | A |
| 100 | 100,9 | 102,4 | 105,3 | 113,2 | 120,6 | ... | B bis F |
| 100 | 99,0 | 99,0 | 101,2 | 109,1 | 114,9 | ... | B bis E |
| 100 | 100,1 | 98,3 | 101,5 | 112,6 | 119,2 | ... | C |
| 100 | 105,6 | 112,0 | 116,4 | 122,2 | 134,1 | ... | F |
| 100 | 104,3 | 108,1 | 112,1 | 114,0 | 119,3 | ... | G bis T |
| 100 | 105,9 | 108,4 | 112,2 | 115,0 | 122,2 | ... | G bis J |
| 100 | 101,5 | 105,0 | 109,4 | 108,2 | 112,8 | ... | K bis N |
| 100 | 105,1 | 109,9 | 113,7 | 117,0 | 121,7 | ... | O bis T |

Deutschland = 100

| | | | | | | | |
|-------------|--------------|--------------|-------------|-------------|-------------|-----|----------------|
| 73,1 | 73,5 | 74,0 | 74,5 | 75,4 | 77,0 | ... | - |
| x | x | x | x | x | x | x | - |
| 73,1 | 73,5 | 74,0 | 74,5 | 75,4 | 77,0 | ... | A bis T |
| 94,7 | 105,6 | 101,2 | 89,1 | 97,6 | 82,3 | ... | A |
| 68,6 | 67,2 | 66,5 | 68,1 | 70,7 | 73,0 | ... | B bis F |
| 70,0 | 67,8 | 66,3 | 67,8 | 70,8 | 72,6 | ... | B bis E |
| 65,9 | 63,4 | 61,5 | 62,9 | 67,0 | 69,4 | ... | C |
| 80,4 | 80,8 | 82,2 | 83,2 | 84,0 | 87,0 | ... | F |
| 74,5 | 75,7 | 76,9 | 76,9 | 76,8 | 78,2 | ... | G bis T |
| 75,1 | 76,2 | 77,1 | 77,4 | 76,3 | 78,2 | ... | G bis J |
| 64,4 | 65,4 | 66,3 | 66,6 | 65,4 | 67,0 | ... | K bis N |
| 85,9 | 87,3 | 88,9 | 88,6 | 89,5 | 90,8 | ... | O bis T |

8. Bruttoinlandsprodukt und Bruttowertschöpfung preisbereinigt, verkettet je Erwerbstätigenstunde im Freistaat Sachsen 2007 bis 2016 nach Wirtschaftsbereichen und -abschnitten

| Code WZ 2008 | Wirtschaftsgliederung | 2007 | 2008 | 2009 |
|----------------|---|---------------|---------------|---------------|
| - | Bruttoinlandsprodukt | 98,22 | 99,54 | 98,75 |
| - | Gütersteuern abzüglich Gütersubventionen | x | x | x |
| A bis T | Bruttowertschöpfung aller Wirtschaftsbereiche | 98,50 | 99,92 | 98,59 |
| A | Land- und Forstwirtschaft, Fischerei | 121,62 | 144,80 | 124,52 |
| B bis F | Produzierendes Gewerbe | 101,91 | 97,33 | 93,95 |
| B bis E | Produzierendes Gewerbe ohne Baugewerbe | 102,09 | 95,94 | 92,62 |
| C | Verarbeitendes Gewerbe | 108,11 | 100,45 | 90,87 |
| F | Baugewerbe | 98,87 | 98,70 | 98,35 |
| G bis T | Dienstleistungsbereiche | 96,80 | 100,58 | 100,49 |
| G bis J | Handel, Verkehr, Gastgewerbe, Information und Kommunikation | 96,71 | 100,35 | 98,73 |
| K bis N | Grundstücks- und Wohnungswesen, Finanz- und Unternehmensdienstleister | 100,23 | 103,44 | 102,42 |
| O bis T | Öffentliche und sonstige Dienstleister, Erziehung und Gesundheit | 95,03 | 99,39 | 101,27 |
| - | Bruttoinlandsprodukt | 1,8 | 1,3 | -0,8 |
| - | Gütersteuern abzüglich Gütersubventionen | x | x | x |
| A bis T | Bruttowertschöpfung aller Wirtschaftsbereiche | 2,4 | 1,4 | -1,3 |
| A | Land- und Forstwirtschaft, Fischerei | 45,7 | 19,1 | -14,0 |
| B bis F | Produzierendes Gewerbe | 5,3 | -4,5 | -3,5 |
| B bis E | Produzierendes Gewerbe ohne Baugewerbe | 6,2 | -6,0 | -3,5 |
| C | Verarbeitendes Gewerbe | 6,4 | -7,1 | -9,5 |
| F | Baugewerbe | 0,6 | -0,2 | -0,4 |
| G bis T | Dienstleistungsbereiche | 0,5 | 3,9 | -0,1 |
| G bis J | Handel, Verkehr, Gastgewerbe, Information und Kommunikation | 1,9 | 3,8 | -1,6 |
| K bis N | Grundstücks- und Wohnungswesen, Finanz- und Unternehmensdienstleister | -0,8 | 3,2 | -1,0 |
| O bis T | Öffentliche und sonstige Dienstleister, Erziehung und Gesundheit | -0,5 | 4,6 | 1,9 |

| 2010 | 2011 | 2012 | 2013 | 2014 | 2015 | 2016 | Code WZ 2008 |
|------|------|------|------|------|------|------|-----------------|
|------|------|------|------|------|------|------|-----------------|

Kettenindex 2010 = 100

| | | | | | | | |
|------------|---------------|---------------|---------------|---------------|---------------|-----|----------------|
| 100 | 102,33 | 103,86 | 104,77 | 106,50 | 109,48 | ... | - |
| x | x | x | x | x | x | x | - |
| 100 | 102,24 | 103,85 | 104,78 | 106,43 | 109,21 | ... | A bis T |
| 100 | 99,02 | 96,41 | 92,06 | 88,44 | 74,49 | ... | A |
| 100 | 99,90 | 98,90 | 99,80 | 106,69 | 110,77 | ... | B bis F |
| 100 | 98,49 | 96,88 | 97,92 | 105,72 | 109,27 | ... | B bis E |
| 100 | 101,14 | 96,16 | 97,52 | 107,93 | 112,08 | ... | C |
| 100 | 102,80 | 103,45 | 102,91 | 104,90 | 108,83 | ... | F |
| 100 | 103,22 | 106,04 | 107,01 | 106,22 | 108,67 | ... | G bis T |
| 100 | 106,11 | 110,79 | 111,75 | 111,62 | 115,81 | ... | G bis J |
| 100 | 100,56 | 102,51 | 105,09 | 102,04 | 104,24 | ... | K bis N |
| 100 | 103,05 | 105,11 | 104,85 | 104,65 | 106,29 | ... | O bis T |

Veränderung gegenüber dem Vorjahr in Prozent

| | | | | | | | |
|--------------|-------------|-------------|-------------|-------------|--------------|-----|----------------|
| 1,3 | 2,3 | 1,5 | 0,9 | 1,7 | 2,8 | ... | - |
| x | x | x | x | x | x | x | - |
| 1,4 | 2,2 | 1,6 | 0,9 | 1,6 | 2,6 | ... | A bis T |
| -19,7 | -1,0 | -2,6 | -4,5 | -3,9 | -15,8 | ... | A |
| 6,4 | -0,1 | -1,0 | 0,9 | 6,9 | 3,8 | ... | B bis F |
| 8,0 | -1,5 | -1,6 | 1,1 | 8,0 | 3,4 | ... | B bis E |
| 10,1 | 1,1 | -4,9 | 1,4 | 10,7 | 3,8 | ... | C |
| 1,7 | 2,8 | 0,6 | -0,5 | 1,9 | 3,7 | ... | F |
| -0,5 | 3,2 | 2,7 | 0,9 | -0,7 | 2,3 | ... | G bis T |
| 1,3 | 6,1 | 4,4 | 0,9 | -0,1 | 3,8 | ... | G bis J |
| -2,4 | 0,6 | 1,9 | 2,5 | -2,9 | 2,2 | ... | K bis N |
| -1,3 | 3,1 | 2,0 | -0,2 | -0,2 | 1,6 | ... | O bis T |

9. Bruttoinlandsprodukt zu Marktpreisen 2006 bis 2015 nach Kreisfreien Städten und Landkreisen

| Kreisfreie Stadt Landkreis NUTS 2-Region Land | Jahr | Absolut | Veränderung gegenüber dem Vorjahr | 2010 = 100 | Anteil an Sachsen |
|--|-----------------|---------|---|------------|-------------------|
| | | Mill. € | % | Messzahl | % |
| Chemnitz, Stadt | 2006 | 6 717 | 6,1 | 98,4 | 7,6 |
| | 2007 | 7 045 | 4,9 | 103,2 | 7,6 |
| | 2008 | 6 834 | -3,0 | 100,2 | 7,3 |
| | 2009 | 6 596 | -3,5 | 96,7 | 7,2 |
| | 2010 | 6 823 | 3,5 | 100 | 7,2 |
| | 2011 | 7 214 | 5,7 | 105,7 | 7,2 |
| | 2012 | 7 377 | 2,3 | 108,1 | 7,3 |
| | 2013 | 7 560 | 2,5 | 110,8 | 7,3 |
| | 2014 | 7 774 | 2,8 | 113,9 | 7,2 |
| | 2015 | 8 070 | 3,8 | 118,3 | 7,1 |
| | Erzgebirgskreis | 2006 | 6 232 | 3,1 | 95,9 |
| 2007 | | 6 336 | 1,7 | 97,5 | 6,8 |
| 2008 | | 6 407 | 1,1 | 98,6 | 6,8 |
| 2009 | | 6 109 | -4,7 | 94,0 | 6,7 |
| 2010 | | 6 497 | 6,4 | 100 | 6,8 |
| 2011 | | 6 751 | 3,9 | 103,9 | 6,8 |
| 2012 | | 6 948 | 2,9 | 106,9 | 6,8 |
| 2013 | | 6 985 | 0,5 | 107,5 | 6,7 |
| 2014 | | 7 203 | 3,1 | 110,9 | 6,7 |
| 2015 | | 7 452 | 3,5 | 114,7 | 6,6 |
| Mittelsachsen | | 2006 | 6 888 | 10,2 | 92,4 |
| | 2007 | 7 240 | 5,1 | 97,1 | 7,8 |
| | 2008 | 7 611 | 5,1 | 102,1 | 8,1 |
| | 2009 | 6 977 | -8,3 | 93,6 | 7,7 |
| | 2010 | 7 452 | 6,8 | 100 | 7,8 |
| | 2011 | 7 648 | 2,6 | 102,6 | 7,7 |
| | 2012 | 7 419 | -3,0 | 99,6 | 7,3 |
| | 2013 | 7 372 | -0,6 | 98,9 | 7,1 |
| | 2014 | 7 620 | 3,4 | 102,3 | 7,0 |
| | 2015 | 7 794 | 2,3 | 104,6 | 6,9 |
| | Vogtlandkreis | 2006 | 4 583 | 5,1 | 95,6 |
| 2007 | | 4 745 | 3,6 | 99,0 | 5,1 |
| 2008 | | 4 827 | 1,7 | 100,7 | 5,1 |
| 2009 | | 4 662 | -3,4 | 97,2 | 5,1 |
| 2010 | | 4 795 | 2,8 | 100 | 5,0 |
| 2011 | | 4 990 | 4,1 | 104,1 | 5,0 |
| 2012 | | 5 072 | 1,6 | 105,8 | 5,0 |
| 2013 | | 5 142 | 1,4 | 107,2 | 4,9 |
| 2014 | | 5 237 | 1,9 | 109,2 | 4,8 |
| 2015 | | 5 428 | 3,6 | 113,2 | 4,8 |
| Zwickau | | 2006 | 6 991 | 2,5 | 91,6 |
| | 2007 | 7 477 | 6,9 | 98,0 | 8,0 |
| | 2008 | 7 460 | -0,2 | 97,8 | 7,9 |
| | 2009 | 7 248 | -2,8 | 95,0 | 8,0 |
| | 2010 | 7 631 | 5,3 | 100 | 8,0 |
| | 2011 | 8 071 | 5,8 | 105,8 | 8,1 |
| | 2012 | 8 177 | 1,3 | 107,2 | 8,1 |
| | 2013 | 8 242 | 0,8 | 108,0 | 7,9 |
| | 2014 | 8 837 | 7,2 | 115,8 | 8,2 |
| | 2015 | 9 341 | 5,7 | 122,4 | 8,2 |

Noch: 9. Bruttoinlandsprodukt zu Marktpreisen 2006 bis 2015
nach Kreisfreien Städten und Landkreisen

| Kreisfreie Stadt Landkreis NUTS 2-Region Land | Jahr | Absolut | Veränderung gegenüber dem Vorjahr | 2010 = 100 | Anteil an Sachsen |
|--|-------------|---------------|---|--------------|-------------------|
| | | Mill. € | % | Messzahl | % |
| Chemnitz, NUTS 2-Region | 2006 | 31 412 | 5,4 | 94,6 | 35,4 |
| | 2007 | 32 843 | 4,6 | 98,9 | 35,3 |
| | 2008 | 33 138 | 0,9 | 99,8 | 35,3 |
| | 2009 | 31 592 | -4,7 | 95,2 | 34,7 |
| | 2010 | 33 198 | 5,1 | 100 | 34,9 |
| | 2011 | 34 675 | 4,4 | 104,4 | 34,8 |
| | 2012 | 34 993 | 0,9 | 105,4 | 34,5 |
| | 2013 | 35 301 | 0,9 | 106,3 | 33,9 |
| | 2014 | 36 671 | 3,9 | 110,5 | 33,9 |
| | 2015 | 38 085 | 3,9 | 114,7 | 33,5 |
| Dresden, Stadt | 2006 | 16 039 | 3,3 | 97,7 | 18,1 |
| | 2007 | 16 637 | 3,7 | 101,4 | 17,9 |
| | 2008 | 16 300 | -2,0 | 99,3 | 17,3 |
| | 2009 | 15 731 | -3,5 | 95,9 | 17,3 |
| | 2010 | 16 410 | 4,3 | 100 | 17,3 |
| | 2011 | 16 534 | 0,8 | 100,8 | 16,6 |
| | 2012 | 16 800 | 1,6 | 102,4 | 16,5 |
| | 2013 | 17 541 | 4,4 | 106,9 | 16,9 |
| | 2014 | 18 218 | 3,9 | 111,0 | 16,8 |
| | 2015 | 20 065 | 10,1 | 122,3 | 17,7 |
| Bautzen | 2006 | 5 903 | 2,2 | 94,8 | 6,6 |
| | 2007 | 6 182 | 4,7 | 99,2 | 6,7 |
| | 2008 | 6 227 | 0,7 | 100,0 | 6,6 |
| | 2009 | 6 171 | -0,9 | 99,1 | 6,8 |
| | 2010 | 6 230 | 1,0 | 100 | 6,6 |
| | 2011 | 6 724 | 7,9 | 107,9 | 6,8 |
| | 2012 | 6 688 | -0,5 | 107,4 | 6,6 |
| | 2013 | 6 875 | 2,8 | 110,3 | 6,6 |
| | 2014 | 7 084 | 3,1 | 113,7 | 6,5 |
| | 2015 | 7 272 | 2,7 | 116,7 | 6,4 |
| Görlitz | 2006 | 4 747 | 3,9 | 85,4 | 5,3 |
| | 2007 | 5 283 | 11,3 | 95,0 | 5,7 |
| | 2008 | 5 313 | 0,6 | 95,6 | 5,7 |
| | 2009 | 5 364 | 1,0 | 96,5 | 5,9 |
| | 2010 | 5 558 | 3,6 | 100 | 5,8 |
| | 2011 | 5 741 | 3,3 | 103,3 | 5,8 |
| | 2012 | 5 932 | 3,3 | 106,7 | 5,8 |
| | 2013 | 6 056 | 2,1 | 108,9 | 5,8 |
| | 2014 | 6 202 | 2,4 | 111,6 | 5,7 |
| | 2015 | 6 471 | 4,3 | 116,4 | 5,7 |
| Meißen | 2006 | 4 963 | 5,8 | 93,5 | 5,6 |
| | 2007 | 5 092 | 2,6 | 96,0 | 5,5 |
| | 2008 | 5 306 | 4,2 | 100,0 | 5,6 |
| | 2009 | 4 989 | -6,0 | 94,0 | 5,5 |
| | 2010 | 5 305 | 6,3 | 100 | 5,6 |
| | 2011 | 5 606 | 5,7 | 105,7 | 5,6 |
| | 2012 | 5 740 | 2,4 | 108,2 | 5,7 |
| | 2013 | 5 823 | 1,4 | 109,8 | 5,6 |
| | 2014 | 6 079 | 4,4 | 114,6 | 5,6 |
| | 2015 | 6 361 | 4,6 | 119,9 | 5,6 |

Noch: 9. Bruttoinlandsprodukt zu Marktpreisen 2006 bis 2015
nach Kreisfreien Städten und Landkreisen

| Kreisfreie Stadt Landkreis NUTS 2-Region Land | Jahr | Absolut | Veränderung gegenüber dem Vorjahr | 2010 = 100 | Anteil an Sachsen |
|--|-----------------------------------|---------------|---|--------------|-------------------|
| | | Mill. € | % | Messzahl | % |
| Sächsische Schweiz- Osterzgebirge | 2006 | 3 881 | 1,0 | 92,0 | 4,4 |
| | 2007 | 4 077 | 5,0 | 96,6 | 4,4 |
| | 2008 | 4 237 | 3,9 | 100,4 | 4,5 |
| | 2009 | 4 154 | -2,0 | 98,4 | 4,6 |
| | 2010 | 4 219 | 1,6 | 100 | 4,4 |
| | 2011 | 4 496 | 6,6 | 106,6 | 4,5 |
| | 2012 | 4 615 | 2,6 | 109,4 | 4,5 |
| | 2013 | 4 798 | 4,0 | 113,7 | 4,6 |
| | 2014 | 5 057 | 5,4 | 119,9 | 4,7 |
| | 2015 | 5 286 | 4,5 | 125,3 | 4,7 |
| | Dresden, NUTS 2-Region | 2006 | 35 534 | 3,3 | 94,2 |
| 2007 | | 37 271 | 4,9 | 98,8 | 40,1 |
| 2008 | | 37 382 | 0,3 | 99,1 | 39,8 |
| 2009 | | 36 409 | -2,6 | 96,5 | 39,9 |
| 2010 | | 37 722 | 3,6 | 100 | 39,7 |
| 2011 | | 39 101 | 3,7 | 103,7 | 39,3 |
| 2012 | | 39 774 | 1,7 | 105,4 | 39,2 |
| 2013 | | 41 091 | 3,3 | 108,9 | 39,5 |
| 2014 | | 42 639 | 3,8 | 113,0 | 39,4 |
| 2015 | | 45 455 | 6,6 | 120,5 | 40,0 |
| Leipzig, Stadt | 2006 | 13 232 | 8,3 | 91,7 | 14,9 |
| | 2007 | 13 805 | 4,3 | 95,7 | 14,9 |
| | 2008 | 13 904 | 0,7 | 96,4 | 14,8 |
| | 2009 | 13 787 | -0,8 | 95,6 | 15,1 |
| | 2010 | 14 428 | 4,6 | 100 | 15,2 |
| | 2011 | 15 825 | 9,7 | 109,7 | 15,9 |
| | 2012 | 16 638 | 5,1 | 115,3 | 16,4 |
| | 2013 | 17 349 | 4,3 | 120,2 | 16,7 |
| | 2014 | 18 370 | 5,9 | 127,3 | 17,0 |
| | 2015 | 19 138 | 4,2 | 132,6 | 16,9 |
| | Leipzig | 2006 | 4 687 | 7,0 | 88,5 |
| 2007 | | 4 939 | 5,4 | 93,3 | 5,3 |
| 2008 | | 5 210 | 5,5 | 98,4 | 5,5 |
| 2009 | | 5 107 | -2,0 | 96,5 | 5,6 |
| 2010 | | 5 294 | 3,7 | 100 | 5,6 |
| 2011 | | 5 410 | 2,2 | 102,2 | 5,4 |
| 2012 | | 5 559 | 2,8 | 105,0 | 5,5 |
| 2013 | | 5 709 | 2,7 | 107,8 | 5,5 |
| 2014 | | 5 927 | 3,8 | 111,9 | 5,5 |
| 2015 | | 6 011 | 1,4 | 113,5 | 5,3 |
| Nordsachsen | | 2006 | 3 914 | 1,8 | 88,8 |
| | 2007 | 4 095 | 4,6 | 92,9 | 4,4 |
| | 2008 | 4 347 | 6,1 | 98,6 | 4,6 |
| | 2009 | 4 273 | -1,7 | 96,9 | 4,7 |
| | 2010 | 4 410 | 3,2 | 100 | 4,6 |
| | 2011 | 4 500 | 2,0 | 102,0 | 4,5 |
| | 2012 | 4 556 | 1,3 | 103,3 | 4,5 |
| | 2013 | 4 643 | 1,9 | 105,3 | 4,5 |
| | 2014 | 4 694 | 1,1 | 106,4 | 4,3 |
| | 2015 | 4 860 | 3,5 | 110,2 | 4,3 |

Noch: 9. Bruttoinlandsprodukt zu Marktpreisen 2006 bis 2015
nach Kreisfreien Städten und Landkreisen

| Kreisfreie Stadt Landkreis NUTS 2-Region Land | Jahr | Absolut | Veränderung gegenüber dem Vorjahr | 2010 = 100 | Anteil an Sachsen |
|--|----------------|----------------|---|--------------|-------------------|
| | | Mill. € | % | Messzahl | % |
| Leipzig, NUTS 2-Region | 2006 | 21 833 | 6,8 | 90,5 | 24,6 |
| | 2007 | 22 840 | 4,6 | 94,6 | 24,6 |
| | 2008 | 23 461 | 2,7 | 97,2 | 25,0 |
| | 2009 | 23 167 | -1,3 | 96,0 | 25,4 |
| | 2010 | 24 132 | 4,2 | 100 | 25,4 |
| | 2011 | 25 735 | 6,6 | 106,6 | 25,9 |
| | 2012 | 26 753 | 4,0 | 110,9 | 26,4 |
| | 2013 | 27 701 | 3,5 | 114,8 | 26,6 |
| | 2014 | 28 991 | 4,7 | 120,1 | 26,8 |
| | 2015 | 30 009 | 3,5 | 124,4 | 26,4 |
| Sachsen | 2006 | 88 779 | 4,9 | 93,4 | 100 |
| | 2007 | 92 954 | 4,7 | 97,8 | 100 |
| | 2008 | 93 981 | 1,1 | 98,9 | 100 |
| | 2009 | 91 168 | -3,0 | 95,9 | 100 |
| | 2010 | 95 053 | 4,3 | 100 | 100 |
| | 2011 | 99 510 | 4,7 | 104,7 | 100 |
| | 2012 | 101 520 | 2,0 | 106,8 | 100 |
| | 2013 | 104 094 | 2,5 | 109,5 | 100 |
| | 2014 | 108 302 | 4,0 | 113,9 | 100 |
| 2015 | 113 549 | 4,8 | 119,5 | 100 | |
| Kreisfreie Städte | 2006 | 35 988 | 5,6 | 95,6 | 40,5 |
| | 2007 | 37 486 | 4,2 | 99,5 | 40,3 |
| | 2008 | 37 038 | -1,2 | 98,3 | 39,4 |
| | 2009 | 36 114 | -2,5 | 95,9 | 39,6 |
| | 2010 | 37 661 | 4,3 | 100 | 39,6 |
| | 2011 | 39 573 | 5,1 | 105,1 | 39,8 |
| | 2012 | 40 815 | 3,1 | 108,4 | 40,2 |
| | 2013 | 42 450 | 4,0 | 112,7 | 40,8 |
| | 2014 | 44 362 | 4,5 | 117,8 | 41,0 |
| | 2015 | 47 273 | 6,6 | 125,5 | 41,6 |
| Landkreise | 2006 | 52 790 | 4,4 | 92,0 | 59,5 |
| | 2007 | 55 467 | 5,1 | 96,6 | 59,7 |
| | 2008 | 56 943 | 2,7 | 99,2 | 60,6 |
| | 2009 | 55 054 | -3,3 | 95,9 | 60,4 |
| | 2010 | 57 391 | 4,2 | 100 | 60,4 |
| | 2011 | 59 937 | 4,4 | 104,4 | 60,2 |
| | 2012 | 60 705 | 1,3 | 105,8 | 59,8 |
| | 2013 | 61 644 | 1,5 | 107,4 | 59,2 |
| | 2014 | 63 939 | 3,7 | 111,4 | 59,0 |
| | 2015 | 66 276 | 3,7 | 115,5 | 58,4 |

Abweichungen in den Summen durch Runden der Zahlen

10. Bruttowertschöpfung zu Herstellungspreisen (BWS) insgesamt und in den Wirtschaftsbereichen Land- und Forstwirtschaft, Fischerei und Produzierendes Gewerbe 2006 bis 2015 nach Kreisfreien Städten und Landkreisen

| Kreisfreie Stadt Landkreis NUTS 2-Region Land | Jahr | BWS insgesamt | Veränderung gegenüber dem Vorjahr | Land- und Forstwirtschaft, Fischerei | | | Produzierendes | | |
|--|------|------------------|--|--------------------------------------|---|------------------------|----------------|---|------------------------|
| | | | | absolut | Veränderung gegenüber dem Vorjahr | Anteil an insgesamt | absolut | Veränderung gegenüber dem Vorjahr | Anteil an insgesamt |
| | | | | Mill. € | % | Mill. € | % | Mill. € | % |
| Chemnitz, Stadt | 2006 | 6 077 | 6,1 | 7 | 10,0 | 0,1 | 1 069 | 3,8 | 17,6 |
| | 2007 | 6 339 | 4,3 | 7 | 3,7 | 0,1 | 1 174 | 9,8 | 18,5 |
| | 2008 | 6 148 | -3,0 | 8 | 13,6 | 0,1 | 1 153 | -1,8 | 18,8 |
| | 2009 | 5 917 | -3,8 | 5 | -39,1 | 0,1 | 1 092 | -5,3 | 18,5 |
| | 2010 | 6 140 | 3,8 | 5 | 13,1 | 0,1 | 1 152 | 5,4 | 18,8 |
| | 2011 | 6 480 | 5,5 | 7 | 29,7 | 0,1 | 1 265 | 9,8 | 19,5 |
| | 2012 | 6 629 | 2,3 | 6 | -12,2 | 0,1 | 1 305 | 3,2 | 19,7 |
| | 2013 | 6 801 | 2,6 | 7 | 7,5 | 0,1 | 1 277 | -2,2 | 18,8 |
| | 2014 | 6 996 | 2,9 | 6 | -8,1 | 0,1 | 1 398 | 9,5 | 20,0 |
| | 2015 | 7 264 | 3,8 | 4 | -26,4 | 0,1 | 1 411 | 0,9 | 19,4 |
| Erzgebirgskreis | 2006 | 5 638 | 3,0 | 61 | -4,4 | 1,1 | 1 506 | 7,2 | 26,7 |
| | 2007 | 5 701 | 1,1 | 80 | 31,0 | 1,4 | 1 617 | 7,4 | 28,4 |
| | 2008 | 5 764 | 1,1 | 82 | 2,5 | 1,4 | 1 603 | -0,9 | 27,8 |
| | 2009 | 5 480 | -4,9 | 56 | -31,6 | 1,0 | 1 360 | -15,1 | 24,8 |
| | 2010 | 5 846 | 6,7 | 57 | 2,3 | 1,0 | 1 631 | 19,9 | 27,9 |
| | 2011 | 6 064 | 3,7 | 78 | 35,2 | 1,3 | 1 771 | 8,6 | 29,2 |
| | 2012 | 6 244 | 3,0 | 73 | -6,1 | 1,2 | 1 897 | 7,1 | 30,4 |
| | 2013 | 6 284 | 0,6 | 78 | 7,1 | 1,2 | 1 884 | -0,7 | 30,0 |
| | 2014 | 6 482 | 3,1 | 76 | -3,2 | 1,2 | 1 969 | 4,5 | 30,4 |
| | 2015 | 6 707 | 3,5 | 59 | -21,7 | 0,9 | 2 028 | 3,0 | 30,2 |
| Mittelsachsen | 2006 | 6 231 | 10,1 | 112 | -1,5 | 1,8 | 1 978 | 25,1 | 31,7 |
| | 2007 | 6 514 | 4,5 | 144 | 29,0 | 2,2 | 2 107 | 6,5 | 32,3 |
| | 2008 | 6 847 | 5,1 | 151 | 4,5 | 2,2 | 2 211 | 5,0 | 32,3 |
| | 2009 | 6 259 | -8,6 | 92 | -39,1 | 1,5 | 1 760 | -20,4 | 28,1 |
| | 2010 | 6 706 | 7,1 | 103 | 12,5 | 1,5 | 2 115 | 20,2 | 31,5 |
| | 2011 | 6 870 | 2,4 | 134 | 30,0 | 2,0 | 2 095 | -1,0 | 30,5 |
| | 2012 | 6 666 | -3,0 | 122 | -9,4 | 1,8 | 1 902 | -9,2 | 28,5 |
| | 2013 | 6 632 | -0,5 | 133 | 9,8 | 2,0 | 1 833 | -3,6 | 27,6 |
| | 2014 | 6 857 | 3,4 | 126 | -5,9 | 1,8 | 2 023 | 10,4 | 29,5 |
| | 2015 | 7 015 | 2,3 | 93 | -26,3 | 1,3 | 2 048 | 1,3 | 29,2 |
| Vogtlandkreis | 2006 | 4 145 | 5,1 | 40 | -6,4 | 1,0 | 1 227 | 11,6 | 29,6 |
| | 2007 | 4 270 | 3,0 | 52 | 32,1 | 1,2 | 1 271 | 3,6 | 29,8 |
| | 2008 | 4 342 | 1,7 | 58 | 11,1 | 1,3 | 1 219 | -4,1 | 28,1 |
| | 2009 | 4 183 | -3,7 | 37 | -37,0 | 0,9 | 1 064 | -12,7 | 25,4 |
| | 2010 | 4 315 | 3,1 | 40 | 9,2 | 0,9 | 1 182 | 11,2 | 27,4 |
| | 2011 | 4 483 | 3,9 | 53 | 31,9 | 1,2 | 1 204 | 1,8 | 26,9 |
| | 2012 | 4 557 | 1,7 | 49 | -6,7 | 1,1 | 1 220 | 1,4 | 26,8 |
| | 2013 | 4 626 | 1,5 | 54 | 10,3 | 1,2 | 1 199 | -1,8 | 25,9 |
| | 2014 | 4 713 | 1,9 | 52 | -4,1 | 1,1 | 1 247 | 4,1 | 26,5 |
| | 2015 | 4 885 | 3,7 | 40 | -23,7 | 0,8 | 1 309 | 5,0 | 26,8 |
| Zwickau | 2006 | 6 324 | 2,5 | 49 | -6,5 | 0,8 | 1 853 | 3,5 | 29,3 |
| | 2007 | 6 728 | 6,4 | 61 | 24,4 | 0,9 | 2 144 | 15,7 | 31,9 |
| | 2008 | 6 712 | -0,2 | 67 | 11,3 | 1,0 | 2 017 | -5,9 | 30,1 |
| | 2009 | 6 503 | -3,1 | 41 | -38,5 | 0,6 | 1 915 | -5,1 | 29,4 |
| | 2010 | 6 867 | 5,6 | 47 | 12,8 | 0,7 | 2 142 | 11,8 | 31,2 |
| | 2011 | 7 250 | 5,6 | 61 | 29,7 | 0,8 | 2 352 | 9,8 | 32,4 |
| | 2012 | 7 348 | 1,4 | 53 | -11,9 | 0,7 | 2 399 | 2,0 | 32,7 |
| | 2013 | 7 415 | 0,9 | 58 | 8,5 | 0,8 | 2 364 | -1,5 | 31,9 |
| | 2014 | 7 953 | 7,2 | 53 | -7,9 | 0,7 | 2 858 | 20,9 | 35,9 |
| | 2015 | 8 407 | 5,7 | 39 | -27,6 | 0,5 | 3 040 | 6,4 | 36,2 |

| Gewerbe ohne Baugewerbe | | | Baugewerbe | | | Jahr | Kreisfreie Stadt Landkreis NUTS 2-Region Land |
|---------------------------------|--|-----------------------------|--------------------|--|-----------------------------|------|--|
| darunter Verarbeitendes Gewerbe | | | absolut Mill. € | Veränderung gegenüber dem Vorjahr % | Anteil an insgesamt % | | |
| absolut Mill. € | Veränderung gegenüber dem Vorjahr % | Anteil an insgesamt % | | | | | |
| 730 | 5,5 | 12,0 | 417 | 18,3 | 6,9 | 2006 | Chemnitz, Stadt |
| 818 | 12,1 | 12,9 | 480 | 15,0 | 7,6 | 2007 | |
| 800 | -2,3 | 13,0 | 434 | -9,5 | 7,1 | 2008 | |
| 742 | -7,2 | 12,5 | 338 | -22,2 | 5,7 | 2009 | |
| 789 | 6,4 | 12,9 | 361 | 7,0 | 5,9 | 2010 | |
| 903 | 14,4 | 13,9 | 394 | 9,1 | 6,1 | 2011 | |
| 921 | 2,0 | 13,9 | 394 | -0,0 | 5,9 | 2012 | |
| 916 | -0,5 | 13,5 | 402 | 2,0 | 5,9 | 2013 | |
| 1 039 | 13,4 | 14,9 | 416 | 3,5 | 5,9 | 2014 | |
| 1 049 | 0,9 | 14,4 | 446 | 7,3 | 6,1 | 2015 | |
| 1 329 | 7,4 | 23,6 | 411 | 7,3 | 7,3 | 2006 | Erzgebirgskreis |
| 1 433 | 7,8 | 25,1 | 416 | 1,1 | 7,3 | 2007 | |
| 1 423 | -0,7 | 24,7 | 438 | 5,2 | 7,6 | 2008 | |
| 1 178 | -17,2 | 21,5 | 440 | 0,6 | 8,0 | 2009 | |
| 1 430 | 21,4 | 24,5 | 491 | 11,5 | 8,4 | 2010 | |
| 1 580 | 10,5 | 26,1 | 513 | 4,4 | 8,5 | 2011 | |
| 1 680 | 6,3 | 26,9 | 518 | 1,1 | 8,3 | 2012 | |
| 1 686 | 0,3 | 26,8 | 524 | 1,2 | 8,3 | 2013 | |
| 1 779 | 5,5 | 27,4 | 573 | 9,4 | 8,8 | 2014 | |
| 1 832 | 3,0 | 27,3 | 616 | 7,5 | 9,2 | 2015 | |
| 1 803 | 29,1 | 28,9 | 379 | 9,0 | 6,1 | 2006 | Mittelsachsen |
| 1 941 | 7,7 | 29,8 | 393 | 3,8 | 6,0 | 2007 | |
| 2 045 | 5,4 | 29,9 | 412 | 4,7 | 6,0 | 2008 | |
| 1 587 | -22,4 | 25,3 | 427 | 3,5 | 6,8 | 2009 | |
| 1 924 | 21,3 | 28,7 | 461 | 8,2 | 6,9 | 2010 | |
| 1 907 | -0,9 | 27,8 | 495 | 7,2 | 7,2 | 2011 | |
| 1 697 | -11,0 | 25,5 | 513 | 3,7 | 7,7 | 2012 | |
| 1 639 | -3,4 | 24,7 | 499 | -2,8 | 7,5 | 2013 | |
| 1 815 | 10,7 | 26,5 | 527 | 5,8 | 7,7 | 2014 | |
| 1 833 | 1,0 | 26,1 | 561 | 6,4 | 8,0 | 2015 | |
| 1 095 | 13,0 | 26,4 | 253 | 6,5 | 6,1 | 2006 | Vogtlandkreis |
| 1 133 | 3,5 | 26,5 | 261 | 3,3 | 6,1 | 2007 | |
| 1 093 | -3,5 | 25,2 | 314 | 20,1 | 7,2 | 2008 | |
| 934 | -14,5 | 22,3 | 357 | 13,8 | 8,5 | 2009 | |
| 1 049 | 12,3 | 24,3 | 332 | -7,2 | 7,7 | 2010 | |
| 1 065 | 1,6 | 23,8 | 356 | 7,4 | 7,9 | 2011 | |
| 1 070 | 0,5 | 23,5 | 359 | 0,8 | 7,9 | 2012 | |
| 1 049 | -1,9 | 22,7 | 384 | 6,9 | 8,3 | 2013 | |
| 1 097 | 4,6 | 23,3 | 388 | 1,0 | 8,2 | 2014 | |
| 1 158 | 5,5 | 23,7 | 408 | 5,3 | 8,4 | 2015 | |
| 1 698 | 4,0 | 26,9 | 397 | 5,5 | 6,3 | 2006 | Zwickau |
| 1 982 | 16,7 | 29,5 | 417 | 5,0 | 6,2 | 2007 | |
| 1 848 | -6,8 | 27,5 | 428 | 2,8 | 6,4 | 2008 | |
| 1 728 | -6,5 | 26,6 | 413 | -3,7 | 6,3 | 2009 | |
| 1 951 | 12,9 | 28,4 | 450 | 9,1 | 6,6 | 2010 | |
| 2 156 | 10,5 | 29,7 | 488 | 8,5 | 6,7 | 2011 | |
| 2 184 | 1,3 | 29,7 | 489 | 0,1 | 6,6 | 2012 | |
| 2 154 | -1,4 | 29,0 | 511 | 4,6 | 6,9 | 2013 | |
| 2 654 | 23,2 | 33,4 | 542 | 6,0 | 6,8 | 2014 | |
| 2 832 | 6,7 | 33,7 | 577 | 6,4 | 6,9 | 2015 | |

Noch: 10. Bruttowertschöpfung zu Herstellungspreisen (BWS) insgesamt und in den Wirtschaftsbereichen Land- und Forstwirtschaft, Fischerei und Produzierendes Gewerbe 2006 bis 2015 nach Kreisfreien Städten und Landkreisen

| Kreisfreie Stadt Landkreis NUTS 2-Region Land | Jahr | BWS insgesamt | Veränderung gegenüber dem Vorjahr | Land- und Forstwirtschaft, Fischerei | | | Produzierendes | | |
|--|-------------|------------------|--|--------------------------------------|---|------------------------|----------------|---|------------------------|
| | | | | absolut | Veränderung gegenüber dem Vorjahr | Anteil an insgesamt | absolut | Veränderung gegenüber dem Vorjahr | Anteil an insgesamt |
| | | | | Mill. € | % | Mill. € | % | Mill. € | % |
| Chemnitz, NUTS 2-Region | 2006 | 28 416 | 5,3 | 268 | -3,6 | 0,9 | 7 633 | 10,5 | 26,9 |
| | 2007 | 29 552 | 4,0 | 344 | 28,4 | 1,2 | 8 313 | 8,9 | 28,1 |
| | 2008 | 29 813 | 0,9 | 366 | 6,4 | 1,2 | 8 203 | -1,3 | 27,5 |
| | 2009 | 28 342 | -4,9 | 231 | -37,0 | 0,8 | 7 192 | -12,3 | 25,4 |
| | 2010 | 29 874 | 5,4 | 253 | 9,5 | 0,8 | 8 222 | 14,3 | 27,5 |
| | 2011 | 31 147 | 4,3 | 332 | 31,4 | 1,1 | 8 686 | 5,6 | 27,9 |
| | 2012 | 31 445 | 1,0 | 303 | -8,7 | 1,0 | 8 723 | 0,4 | 27,7 |
| | 2013 | 31 759 | 1,0 | 330 | 8,9 | 1,0 | 8 555 | -1,9 | 26,9 |
| | 2014 | 33 001 | 3,9 | 313 | -5,3 | 0,9 | 9 495 | 11,0 | 28,8 |
| | 2015 | 34 278 | 3,9 | 235 | -25,0 | 0,7 | 9 837 | 3,6 | 28,7 |
| Dresden, Stadt | 2006 | 14 509 | 3,3 | 8 | 5,0 | 0,1 | 3 972 | 0,8 | 27,4 |
| | 2007 | 14 969 | 3,2 | 9 | 12,7 | 0,1 | 3 975 | 0,1 | 26,6 |
| | 2008 | 14 664 | -2,0 | 11 | 19,6 | 0,1 | 3 347 | -15,8 | 22,8 |
| | 2009 | 14 113 | -3,8 | 8 | -25,5 | 0,1 | 2 719 | -18,8 | 19,3 |
| | 2010 | 14 766 | 4,6 | 9 | 13,5 | 0,1 | 2 757 | 1,4 | 18,7 |
| | 2011 | 14 852 | 0,6 | 12 | 30,9 | 0,1 | 2 499 | -9,3 | 16,8 |
| | 2012 | 15 097 | 1,6 | 10 | -18,6 | 0,1 | 2 247 | -10,1 | 14,9 |
| | 2013 | 15 781 | 4,5 | 9 | -2,0 | 0,1 | 2 647 | 17,8 | 16,8 |
| | 2014 | 16 394 | 3,9 | 8 | -11,3 | 0,1 | 2 951 | 11,5 | 18,0 |
| | 2015 | 18 059 | 10,2 | 6 | -30,0 | 0,0 | 3 778 | 28,0 | 20,9 |
| Bautzen | 2006 | 5 340 | 2,2 | 60 | 1,3 | 1,1 | 1 358 | 5,9 | 25,4 |
| | 2007 | 5 563 | 4,2 | 73 | 22,6 | 1,3 | 1 463 | 7,7 | 26,3 |
| | 2008 | 5 602 | 0,7 | 81 | 10,3 | 1,4 | 1 409 | -3,7 | 25,2 |
| | 2009 | 5 536 | -1,2 | 60 | -25,3 | 1,1 | 1 432 | 1,6 | 25,9 |
| | 2010 | 5 606 | 1,3 | 68 | 12,8 | 1,2 | 1 458 | 1,8 | 26,0 |
| | 2011 | 6 040 | 7,7 | 89 | 30,7 | 1,5 | 1 668 | 14,4 | 27,6 |
| | 2012 | 6 010 | -0,5 | 80 | -10,0 | 1,3 | 1 549 | -7,2 | 25,8 |
| | 2013 | 6 185 | 2,9 | 88 | 10,4 | 1,4 | 1 575 | 1,7 | 25,5 |
| | 2014 | 6 375 | 3,1 | 83 | -5,8 | 1,3 | 1 726 | 9,6 | 27,1 |
| | 2015 | 6 545 | 2,7 | 63 | -24,3 | 1,0 | 1 710 | -1,0 | 26,1 |
| Görlitz | 2006 | 4 294 | 3,8 | 53 | -0,8 | 1,2 | 1 177 | 11,4 | 27,4 |
| | 2007 | 4 753 | 10,7 | 66 | 23,9 | 1,4 | 1 550 | 31,7 | 32,6 |
| | 2008 | 4 780 | 0,6 | 73 | 10,2 | 1,5 | 1 489 | -3,9 | 31,2 |
| | 2009 | 4 813 | 0,7 | 54 | -26,2 | 1,1 | 1 536 | 3,1 | 31,9 |
| | 2010 | 5 002 | 3,9 | 61 | 13,6 | 1,2 | 1 635 | 6,5 | 32,7 |
| | 2011 | 5 157 | 3,1 | 80 | 31,1 | 1,5 | 1 662 | 1,6 | 32,2 |
| | 2012 | 5 330 | 3,4 | 71 | -10,6 | 1,3 | 1 757 | 5,7 | 33,0 |
| | 2013 | 5 448 | 2,2 | 79 | 10,7 | 1,4 | 1 780 | 1,3 | 32,7 |
| | 2014 | 5 581 | 2,4 | 74 | -6,3 | 1,3 | 1 837 | 3,2 | 32,9 |
| | 2015 | 5 824 | 4,4 | 55 | -25,1 | 1,0 | 1 948 | 6,1 | 33,5 |
| Meißen | 2006 | 4 490 | 5,8 | 67 | 1,1 | 1,5 | 1 347 | 16,6 | 30,0 |
| | 2007 | 4 582 | 2,1 | 86 | 29,3 | 1,9 | 1 372 | 1,8 | 29,9 |
| | 2008 | 4 774 | 4,2 | 93 | 8,2 | 2,0 | 1 446 | 5,4 | 30,3 |
| | 2009 | 4 476 | -6,2 | 68 | -27,0 | 1,5 | 1 248 | -13,7 | 27,9 |
| | 2010 | 4 774 | 6,7 | 79 | 15,3 | 1,6 | 1 475 | 18,2 | 30,9 |
| | 2011 | 5 036 | 5,5 | 102 | 30,0 | 2,0 | 1 612 | 9,3 | 32,0 |
| | 2012 | 5 158 | 2,4 | 91 | -10,8 | 1,8 | 1 600 | -0,7 | 31,0 |
| | 2013 | 5 238 | 1,6 | 100 | 10,0 | 1,9 | 1 578 | -1,4 | 30,1 |
| | 2014 | 5 470 | 4,4 | 94 | -6,7 | 1,7 | 1 692 | 7,2 | 30,9 |
| | 2015 | 5 725 | 4,7 | 69 | -26,4 | 1,2 | 1 790 | 5,8 | 31,3 |

| Gewerbe ohne Baugewerbe | | | Baugewerbe | | | Jahr | Kreisfreie Stadt Landkreis NUTS 2-Region Land |
|---------------------------------|--|-----------------------------|--------------------|--|-----------------------------|-------------|--|
| darunter Verarbeitendes Gewerbe | | | absolut Mill. € | Veränderung gegenüber dem Vorjahr % | Anteil an insgesamt % | | |
| absolut Mill. € | Veränderung gegenüber dem Vorjahr % | Anteil an insgesamt % | | | | | |
| 6 655 | 12,3 | 23,4 | 1 857 | 9,4 | 6,5 | 2006 | Chemnitz, NUTS 2-Region |
| 7 307 | 9,8 | 24,7 | 1 967 | 5,9 | 6,7 | 2007 | |
| 7 209 | -1,4 | 24,2 | 2 026 | 3,0 | 6,8 | 2008 | |
| 6 168 | -14,4 | 21,8 | 1 974 | -2,5 | 7,0 | 2009 | |
| 7 142 | 15,8 | 23,9 | 2 096 | 6,1 | 7,0 | 2010 | |
| 7 611 | 6,6 | 24,4 | 2 246 | 7,2 | 7,2 | 2011 | |
| 7 552 | -0,8 | 24,0 | 2 273 | 1,2 | 7,2 | 2012 | |
| 7 445 | -1,4 | 23,4 | 2 320 | 2,1 | 7,3 | 2013 | |
| 8 385 | 12,6 | 25,4 | 2 446 | 5,5 | 7,4 | 2014 | |
| 8 704 | 3,8 | 25,4 | 2 609 | 6,6 | 7,6 | 2015 | |
| 3 428 | -0,0 | 23,6 | 608 | 8,8 | 4,2 | 2006 | Dresden, Stadt |
| 3 428 | 0,0 | 22,9 | 679 | 11,5 | 4,5 | 2007 | |
| 2 817 | -17,8 | 19,2 | 668 | -1,5 | 4,6 | 2008 | |
| 2 219 | -21,2 | 15,7 | 686 | 2,7 | 4,9 | 2009 | |
| 2 253 | 1,5 | 15,3 | 786 | 14,5 | 5,3 | 2010 | |
| 1 993 | -11,5 | 13,4 | 802 | 2,0 | 5,4 | 2011 | |
| 1 701 | -14,7 | 11,3 | 851 | 6,1 | 5,6 | 2012 | |
| 2 082 | 22,4 | 13,2 | 833 | -2,1 | 5,3 | 2013 | |
| 2 445 | 17,4 | 14,9 | 828 | -0,6 | 5,1 | 2014 | |
| 3 266 | 33,6 | 18,1 | 877 | 5,9 | 4,9 | 2015 | |
| 1 206 | 6,7 | 22,6 | 397 | 3,6 | 7,4 | 2006 | Bautzen |
| 1 313 | 8,8 | 23,6 | 447 | 12,5 | 8,0 | 2007 | |
| 1 262 | -3,9 | 22,5 | 434 | -2,9 | 7,7 | 2008 | |
| 1 246 | -1,2 | 22,5 | 431 | -0,6 | 7,8 | 2009 | |
| 1 282 | 2,9 | 22,9 | 466 | 8,0 | 8,3 | 2010 | |
| 1 488 | 16,0 | 24,6 | 486 | 4,3 | 8,0 | 2011 | |
| 1 326 | -10,9 | 22,1 | 491 | 1,0 | 8,2 | 2012 | |
| 1 372 | 3,5 | 22,2 | 566 | 15,2 | 9,1 | 2013 | |
| 1 520 | 10,8 | 23,8 | 520 | -8,0 | 8,2 | 2014 | |
| 1 501 | -1,2 | 22,9 | 559 | 7,3 | 8,5 | 2015 | |
| 671 | 4,7 | 15,6 | 225 | 8,0 | 5,2 | 2006 | Görlitz |
| 897 | 33,7 | 18,9 | 237 | 5,4 | 5,0 | 2007 | |
| 700 | -22,0 | 14,6 | 247 | 4,4 | 5,2 | 2008 | |
| 684 | -2,3 | 14,2 | 252 | 1,8 | 5,2 | 2009 | |
| 704 | 2,9 | 14,1 | 280 | 11,1 | 5,6 | 2010 | |
| 749 | 6,4 | 14,5 | 311 | 11,3 | 6,0 | 2011 | |
| 839 | 12,0 | 15,7 | 315 | 1,3 | 5,9 | 2012 | |
| 820 | -2,3 | 15,1 | 313 | -0,6 | 5,7 | 2013 | |
| 935 | 13,9 | 16,7 | 346 | 10,6 | 6,2 | 2014 | |
| 1 002 | 7,2 | 17,2 | 370 | 6,9 | 6,4 | 2015 | |
| 1 264 | 18,6 | 28,2 | 285 | 3,1 | 6,3 | 2006 | Meißen |
| 1 289 | 2,0 | 28,1 | 300 | 5,4 | 6,6 | 2007 | |
| 1 354 | 5,1 | 28,4 | 316 | 5,2 | 6,6 | 2008 | |
| 1 133 | -16,4 | 25,3 | 315 | -0,4 | 7,0 | 2009 | |
| 1 365 | 20,5 | 28,6 | 356 | 13,0 | 7,4 | 2010 | |
| 1 495 | 9,5 | 29,7 | 369 | 3,7 | 7,3 | 2011 | |
| 1 468 | -1,8 | 28,5 | 386 | 4,8 | 7,5 | 2012 | |
| 1 430 | -2,6 | 27,3 | 409 | 5,9 | 7,8 | 2013 | |
| 1 548 | 8,3 | 28,3 | 473 | 15,5 | 8,6 | 2014 | |
| 1 648 | 6,5 | 28,8 | 504 | 6,6 | 8,8 | 2015 | |

Noch: 10. Bruttowertschöpfung zu Herstellungspreisen (BWS) insgesamt und in den Wirtschaftsbereichen
Land- und Forstwirtschaft, Fischerei und Produzierendes Gewerbe 2006 bis 2015
nach Kreisfreien Städten und Landkreisen

| Kreisfreie Stadt Landkreis NUTS 2-Region Land | Jahr | BWS insgesamt | Veränderung gegenüber dem Vorjahr | Land- und Forstwirtschaft, Fischerei | | | Produzierendes | | |
|--|---------------|------------------|--|--------------------------------------|---|------------------------|----------------|---|------------------------|
| | | | | absolut | Veränderung gegenüber dem Vorjahr | Anteil an insgesamt | absolut | Veränderung gegenüber dem Vorjahr | Anteil an insgesamt |
| | | | | Mill. € | % | Mill. € | % | Mill. € | % |
| Sächsische Schweiz- Osterzgebirge | 2006 | 3 511 | 1,0 | 47 | 2,2 | 1,3 | 710 | 4,5 | 20,2 |
| | 2007 | 3 669 | 4,5 | 59 | 25,4 | 1,6 | 817 | 15,1 | 22,3 |
| | 2008 | 3 811 | 3,9 | 65 | 9,2 | 1,7 | 854 | 4,5 | 22,4 |
| | 2009 | 3 726 | -2,2 | 49 | -23,7 | 1,3 | 783 | -8,2 | 21,0 |
| | 2010 | 3 796 | 1,9 | 55 | 10,4 | 1,4 | 866 | 10,6 | 22,8 |
| | 2011 | 4 038 | 6,4 | 72 | 32,7 | 1,8 | 960 | 10,9 | 23,8 |
| | 2012 | 4 147 | 2,7 | 66 | -9,4 | 1,6 | 1 015 | 5,7 | 24,5 |
| | 2013 | 4 316 | 4,1 | 69 | 5,4 | 1,6 | 1 089 | 7,2 | 25,2 |
| | 2014 | 4 551 | 5,4 | 65 | -5,4 | 1,4 | 1 251 | 14,9 | 27,5 |
| | 2015 | 4 758 | 4,6 | 49 | -24,7 | 1,0 | 1 316 | 5,2 | 27,7 |
| Dresden, NUTS 2-Region | 2006 | 32 144 | 3,3 | 235 | 1,1 | 0,7 | 8 564 | 5,5 | 26,6 |
| | 2007 | 33 536 | 4,3 | 294 | 25,1 | 0,9 | 9 177 | 7,2 | 27,4 |
| | 2008 | 33 631 | 0,3 | 322 | 9,7 | 1,0 | 8 545 | -6,9 | 25,4 |
| | 2009 | 32 665 | -2,9 | 240 | -25,7 | 0,7 | 7 718 | -9,7 | 23,6 |
| | 2010 | 33 945 | 3,9 | 271 | 13,2 | 0,8 | 8 191 | 6,1 | 24,1 |
| | 2011 | 35 123 | 3,5 | 355 | 31,0 | 1,0 | 8 402 | 2,6 | 23,9 |
| | 2012 | 35 742 | 1,8 | 318 | -10,5 | 0,9 | 8 168 | -2,8 | 22,9 |
| | 2013 | 36 968 | 3,4 | 346 | 8,9 | 0,9 | 8 667 | 6,1 | 23,4 |
| | 2014 | 38 371 | 3,8 | 325 | -6,3 | 0,8 | 9 457 | 9,1 | 24,6 |
| 2015 | 40 912 | 6,6 | 242 | -25,4 | 0,6 | 10 541 | 11,5 | 25,8 | |
| Leipzig, Stadt | 2006 | 11 970 | 8,3 | 7 | 17,0 | 0,1 | 1 616 | 40,7 | 13,5 |
| | 2007 | 12 421 | 3,8 | 9 | 15,3 | 0,1 | 1 845 | 14,1 | 14,9 |
| | 2008 | 12 509 | 0,7 | 9 | 2,7 | 0,1 | 1 618 | -12,3 | 12,9 |
| | 2009 | 12 369 | -1,1 | 6 | -31,5 | 0,0 | 1 479 | -8,6 | 12,0 |
| | 2010 | 12 983 | 5,0 | 7 | 10,3 | 0,1 | 1 765 | 19,3 | 13,6 |
| | 2011 | 14 215 | 9,5 | 9 | 31,9 | 0,1 | 1 993 | 12,9 | 14,0 |
| | 2012 | 14 951 | 5,2 | 9 | 1,4 | 0,1 | 2 054 | 3,1 | 13,7 |
| | 2013 | 15 608 | 4,4 | 10 | 6,5 | 0,1 | 2 191 | 6,7 | 14,0 |
| | 2014 | 16 532 | 5,9 | 8 | -13,6 | 0,0 | 2 716 | 24,0 | 16,4 |
| | 2015 | 17 225 | 4,2 | 6 | -31,3 | 0,0 | 2 810 | 3,4 | 16,3 |
| Leipzig | 2006 | 4 240 | 7,0 | 73 | 0,5 | 1,7 | 1 194 | 17,6 | 28,2 |
| | 2007 | 4 444 | 4,8 | 90 | 24,5 | 2,0 | 1 287 | 7,7 | 29,0 |
| | 2008 | 4 687 | 5,5 | 90 | -0,3 | 1,9 | 1 445 | 12,3 | 30,8 |
| | 2009 | 4 582 | -2,2 | 63 | -30,6 | 1,4 | 1 428 | -1,2 | 31,2 |
| | 2010 | 4 764 | 4,0 | 71 | 12,7 | 1,5 | 1 535 | 7,5 | 32,2 |
| | 2011 | 4 859 | 2,0 | 92 | 29,7 | 1,9 | 1 430 | -6,8 | 29,4 |
| | 2012 | 4 995 | 2,8 | 82 | -10,3 | 1,6 | 1 458 | 1,9 | 29,2 |
| | 2013 | 5 136 | 2,8 | 91 | 10,9 | 1,8 | 1 462 | 0,3 | 28,5 |
| | 2014 | 5 334 | 3,8 | 85 | -6,7 | 1,6 | 1 494 | 2,2 | 28,0 |
| | 2015 | 5 410 | 1,4 | 63 | -26,4 | 1,2 | 1 466 | -1,9 | 27,1 |
| Nordsachsen | 2006 | 3 541 | 1,8 | 113 | -1,8 | 3,2 | 761 | 6,6 | 21,5 |
| | 2007 | 3 685 | 4,1 | 148 | 31,1 | 4,0 | 778 | 2,2 | 21,1 |
| | 2008 | 3 910 | 6,1 | 147 | -0,9 | 3,8 | 804 | 3,4 | 20,6 |
| | 2009 | 3 833 | -2,0 | 102 | -30,7 | 2,7 | 805 | 0,1 | 21,0 |
| | 2010 | 3 968 | 3,5 | 115 | 12,7 | 2,9 | 809 | 0,6 | 20,4 |
| | 2011 | 4 042 | 1,9 | 149 | 29,8 | 3,7 | 831 | 2,7 | 20,6 |
| | 2012 | 4 094 | 1,3 | 124 | -17,0 | 3,0 | 841 | 1,2 | 20,5 |
| | 2013 | 4 177 | 2,0 | 131 | 5,6 | 3,1 | 836 | -0,7 | 20,0 |
| | 2014 | 4 224 | 1,1 | 118 | -9,9 | 2,8 | 888 | 6,3 | 21,0 |
| | 2015 | 4 374 | 3,6 | 83 | -29,3 | 1,9 | 892 | 0,4 | 20,4 |

| Gewerbe ohne Baugewerbe | | | Baugewerbe | | | Jahr | Kreisfreie Stadt Landkreis NUTS 2-Region Land |
|---------------------------------|--|-----------------------------|--------------------|--|-----------------------------|-------------|--|
| darunter Verarbeitendes Gewerbe | | | absolut Mill. € | Veränderung gegenüber dem Vorjahr % | Anteil an insgesamt % | | |
| absolut Mill. € | Veränderung gegenüber dem Vorjahr % | Anteil an insgesamt % | | | | | |
| 626 | 5,6 | 17,8 | 285 | 5,6 | 8,1 | 2006 | Sächsische Schweiz- Osterzgebirge |
| 731 | 16,8 | 19,9 | 309 | 8,6 | 8,4 | 2007 | |
| 769 | 5,2 | 20,2 | 327 | 5,6 | 8,6 | 2008 | |
| 688 | -10,6 | 18,5 | 352 | 7,9 | 9,5 | 2009 | |
| 768 | 11,7 | 20,2 | 350 | -0,6 | 9,2 | 2010 | |
| 863 | 12,4 | 21,4 | 375 | 7,1 | 9,3 | 2011 | |
| 900 | 4,3 | 21,7 | 397 | 5,9 | 9,6 | 2012 | |
| 977 | 8,6 | 22,6 | 418 | 5,4 | 9,7 | 2013 | |
| 1 126 | 15,2 | 24,7 | 435 | 4,0 | 9,6 | 2014 | |
| 1 192 | 5,9 | 25,1 | 465 | 6,8 | 9,8 | 2015 | |
| 7 195 | 4,9 | 22,4 | 1 800 | 6,1 | 5,6 | 2006 | Dresden, NUTS 2-Region |
| 7 659 | 6,4 | 22,8 | 1 972 | 9,5 | 5,9 | 2007 | |
| 6 902 | -9,9 | 20,5 | 1 991 | 1,0 | 5,9 | 2008 | |
| 5 970 | -13,5 | 18,3 | 2 036 | 2,2 | 6,2 | 2009 | |
| 6 373 | 6,8 | 18,8 | 2 237 | 9,9 | 6,6 | 2010 | |
| 6 588 | 3,4 | 18,8 | 2 343 | 4,7 | 6,7 | 2011 | |
| 6 235 | -5,4 | 17,4 | 2 441 | 4,2 | 6,8 | 2012 | |
| 6 681 | 7,2 | 18,1 | 2 539 | 4,0 | 6,9 | 2013 | |
| 7 573 | 13,4 | 19,7 | 2 603 | 2,5 | 6,8 | 2014 | |
| 8 609 | 13,7 | 21,0 | 2 775 | 6,6 | 6,8 | 2015 | |
| 1 134 | 43,7 | 9,5 | 573 | -5,8 | 4,8 | 2006 | Leipzig, Stadt |
| 1 417 | 24,9 | 11,4 | 612 | 7,0 | 4,9 | 2007 | |
| 1 192 | -15,9 | 9,5 | 640 | 4,5 | 5,1 | 2008 | |
| 1 023 | -14,2 | 8,3 | 642 | 0,4 | 5,2 | 2009 | |
| 1 295 | 26,7 | 10,0 | 655 | 1,9 | 5,0 | 2010 | |
| 1 539 | 18,8 | 10,8 | 684 | 4,4 | 4,8 | 2011 | |
| 1 578 | 2,5 | 10,6 | 767 | 12,1 | 5,1 | 2012 | |
| 1 741 | 10,4 | 11,2 | 740 | -3,4 | 4,7 | 2013 | |
| 2 261 | 29,9 | 13,7 | 749 | 1,1 | 4,5 | 2014 | |
| 2 342 | 3,6 | 13,6 | 799 | 6,7 | 4,6 | 2015 | |
| 728 | 8,4 | 17,2 | 364 | 8,2 | 8,6 | 2006 | Leipzig |
| 741 | 1,7 | 16,7 | 379 | 4,1 | 8,5 | 2007 | |
| 749 | 1,1 | 16,0 | 402 | 6,2 | 8,6 | 2008 | |
| 662 | -11,5 | 14,5 | 413 | 2,6 | 9,0 | 2009 | |
| 712 | 7,5 | 14,9 | 428 | 3,6 | 9,0 | 2010 | |
| 713 | 0,1 | 14,7 | 477 | 11,4 | 9,8 | 2011 | |
| 738 | 3,5 | 14,8 | 512 | 7,4 | 10,2 | 2012 | |
| 755 | 2,3 | 14,7 | 508 | -0,8 | 9,9 | 2013 | |
| 785 | 4,1 | 14,7 | 560 | 10,4 | 10,5 | 2014 | |
| 786 | 0,0 | 14,5 | 600 | 7,1 | 11,1 | 2015 | |
| 625 | 6,9 | 17,7 | 240 | 6,3 | 6,8 | 2006 | Nordsachsen |
| 640 | 2,3 | 17,4 | 254 | 6,1 | 6,9 | 2007 | |
| 669 | 4,6 | 17,1 | 280 | 10,2 | 7,2 | 2008 | |
| 641 | -4,3 | 16,7 | 295 | 5,5 | 7,7 | 2009 | |
| 654 | 2,0 | 16,5 | 322 | 9,2 | 8,1 | 2010 | |
| 680 | 4,0 | 16,8 | 352 | 9,3 | 8,7 | 2011 | |
| 649 | -4,5 | 15,9 | 371 | 5,4 | 9,1 | 2012 | |
| 639 | -1,5 | 15,3 | 367 | -1,0 | 8,8 | 2013 | |
| 692 | 8,2 | 16,4 | 415 | 13,0 | 9,8 | 2014 | |
| 687 | -0,7 | 15,7 | 444 | 6,8 | 10,1 | 2015 | |

Noch: 10. Bruttowertschöpfung zu Herstellungspreisen (BWS) insgesamt und in den Wirtschaftsbereichen Land- und Forstwirtschaft, Fischerei und Produzierendes Gewerbe 2006 bis 2015 nach Kreisfreien Städten und Landkreisen

| Kreisfreie Stadt Landkreis NUTS 2-Region Land | Jahr | BWS insgesamt | Veränderung gegenüber dem Vorjahr | Land- und Forstwirtschaft, Fischerei | | | Produzierendes | | |
|--|------|------------------|--|--------------------------------------|---|------------------------|----------------|---|------------------------|
| | | | | absolut | Veränderung gegenüber dem Vorjahr | Anteil an insgesamt | absolut | Veränderung gegenüber dem Vorjahr | Anteil an insgesamt |
| | | | | Mill. € | % | Mill. € | % | Mill. € | % |
| Leipzig, NUTS 2-Region | 2006 | 19 751 | 6,8 | 193 | -0,3 | 1,0 | 3 571 | 24,1 | 18,1 |
| | 2007 | 20 551 | 4,1 | 247 | 28,0 | 1,2 | 3 909 | 9,5 | 19,0 |
| | 2008 | 21 106 | 2,7 | 246 | -0,5 | 1,2 | 3 867 | -1,1 | 18,3 |
| | 2009 | 20 784 | -1,5 | 171 | -30,7 | 0,8 | 3 712 | -4,0 | 17,9 |
| | 2010 | 21 716 | 4,5 | 192 | 12,6 | 0,9 | 4 109 | 10,7 | 18,9 |
| | 2011 | 23 116 | 6,4 | 250 | 29,9 | 1,1 | 4 255 | 3,5 | 18,4 |
| | 2012 | 24 040 | 4,0 | 215 | -13,9 | 0,9 | 4 353 | 2,3 | 18,1 |
| | 2013 | 24 921 | 3,7 | 231 | 7,7 | 0,9 | 4 489 | 3,1 | 18,0 |
| | 2014 | 26 090 | 4,7 | 211 | -8,8 | 0,8 | 5 099 | 13,6 | 19,5 |
| | 2015 | 27 009 | 3,5 | 151 | -28,2 | 0,6 | 5 168 | 1,4 | 19,1 |
| Sachsen | 2006 | 80 311 | 4,8 | 696 | -1,1 | 0,9 | 19 769 | 10,5 | 24,6 |
| | 2007 | 83 638 | 4,1 | 886 | 27,2 | 1,1 | 21 399 | 8,2 | 25,6 |
| | 2008 | 84 550 | 1,1 | 935 | 5,6 | 1,1 | 20 615 | -3,7 | 24,4 |
| | 2009 | 81 791 | -3,3 | 641 | -31,4 | 0,8 | 18 621 | -9,7 | 22,8 |
| | 2010 | 85 534 | 4,6 | 716 | 11,7 | 0,8 | 20 523 | 10,2 | 24,0 |
| | 2011 | 89 385 | 4,5 | 937 | 30,8 | 1,0 | 21 343 | 4,0 | 23,9 |
| | 2012 | 91 227 | 2,1 | 836 | -10,8 | 0,9 | 21 245 | -0,5 | 23,3 |
| | 2013 | 93 648 | 2,7 | 908 | 8,6 | 1,0 | 21 712 | 2,2 | 23,2 |
| | 2014 | 97 462 | 4,1 | 848 | -6,6 | 0,9 | 24 050 | 10,8 | 24,7 |
| | 2015 | 102 199 | 4,9 | 628 | -25,9 | 0,6 | 25 545 | 6,2 | 25,0 |
| Kreisfreie Städte | 2006 | 32 556 | 5,6 | 22 | 10,3 | 0,1 | 6 657 | 8,8 | 20,4 |
| | 2007 | 33 730 | 3,6 | 25 | 10,9 | 0,1 | 6 993 | 5,1 | 20,7 |
| | 2008 | 33 321 | -1,2 | 27 | 12,0 | 0,1 | 6 118 | -12,5 | 18,4 |
| | 2009 | 32 400 | -2,8 | 19 | -31,3 | 0,1 | 5 291 | -13,5 | 16,3 |
| | 2010 | 33 890 | 4,6 | 21 | 12,4 | 0,1 | 5 674 | 7,2 | 16,7 |
| | 2011 | 35 547 | 4,9 | 28 | 30,9 | 0,1 | 5 757 | 1,5 | 16,2 |
| | 2012 | 36 677 | 3,2 | 25 | -10,6 | 0,1 | 5 607 | -2,6 | 15,3 |
| | 2013 | 38 190 | 4,1 | 26 | 3,4 | 0,1 | 6 114 | 9,1 | 16,0 |
| | 2014 | 39 922 | 4,5 | 23 | -11,3 | 0,1 | 7 065 | 15,6 | 17,7 |
| | 2015 | 42 547 | 6,6 | 16 | -29,5 | 0,0 | 7 999 | 13,2 | 18,8 |
| Landkreise | 2006 | 47 755 | 4,3 | 674 | -1,5 | 1,4 | 13 112 | 11,3 | 27,5 |
| | 2007 | 49 908 | 4,5 | 861 | 27,7 | 1,7 | 14 406 | 9,9 | 28,9 |
| | 2008 | 51 229 | 2,6 | 907 | 5,4 | 1,8 | 14 497 | 0,6 | 28,3 |
| | 2009 | 49 392 | -3,6 | 622 | -31,4 | 1,3 | 13 330 | -8,0 | 27,0 |
| | 2010 | 51 644 | 4,6 | 695 | 11,7 | 1,3 | 14 849 | 11,4 | 28,8 |
| | 2011 | 53 839 | 4,2 | 909 | 30,8 | 1,7 | 15 586 | 5,0 | 28,9 |
| | 2012 | 54 550 | 1,3 | 811 | -10,8 | 1,5 | 15 638 | 0,3 | 28,7 |
| | 2013 | 55 458 | 1,7 | 882 | 8,8 | 1,6 | 15 597 | -0,3 | 28,1 |
| | 2014 | 57 540 | 3,8 | 826 | -6,4 | 1,4 | 16 985 | 8,9 | 29,5 |
| | 2015 | 59 652 | 3,7 | 612 | -25,8 | 1,0 | 17 547 | 3,3 | 29,4 |

Abweichungen in den Summen durch Runden der Zahlen

| Gewerbe ohne Baugewerbe | | | Baugewerbe | | | Jahr | Kreisfreie Stadt Landkreis NUTS 2-Region Land |
|---------------------------------|--|-----------------------------|--------------------|--|-----------------------------|-------------|--|
| darunter Verarbeitendes Gewerbe | | | absolut Mill. € | Veränderung gegenüber dem Vorjahr % | Anteil an insgesamt % | | |
| absolut Mill. € | Veränderung gegenüber dem Vorjahr % | Anteil an insgesamt % | | | | | |
| 2 488 | 21,6 | 12,6 | 1 176 | 0,6 | 6,0 | 2006 | Leipzig, NUTS 2-Region |
| 2 798 | 12,4 | 13,6 | 1 245 | 5,9 | 6,1 | 2007 | |
| 2 610 | -6,7 | 12,4 | 1 322 | 6,2 | 6,3 | 2008 | |
| 2 325 | -10,9 | 11,2 | 1 351 | 2,1 | 6,5 | 2009 | |
| 2 661 | 14,4 | 12,3 | 1 405 | 4,0 | 6,5 | 2010 | |
| 2 932 | 10,2 | 12,7 | 1 513 | 7,7 | 6,5 | 2011 | |
| 2 965 | 1,1 | 12,3 | 1 650 | 9,0 | 6,9 | 2012 | |
| 3 135 | 5,7 | 12,6 | 1 616 | -2,1 | 6,5 | 2013 | |
| 3 738 | 19,2 | 14,3 | 1 724 | 6,7 | 6,6 | 2014 | |
| 3 814 | 2,0 | 14,1 | 1 843 | 6,9 | 6,8 | 2015 | |
| 16 338 | 10,2 | 20,3 | 4 833 | 5,9 | 6,0 | 2006 | Sachsen |
| 17 763 | 8,7 | 21,2 | 5 184 | 7,3 | 6,2 | 2007 | |
| 16 720 | -5,9 | 19,8 | 5 340 | 3,0 | 6,3 | 2008 | |
| 14 463 | -13,5 | 17,7 | 5 361 | 0,4 | 6,6 | 2009 | |
| 16 176 | 11,8 | 18,9 | 5 738 | 7,0 | 6,7 | 2010 | |
| 17 131 | 5,9 | 19,2 | 6 101 | 6,3 | 6,8 | 2011 | |
| 16 752 | -2,2 | 18,4 | 6 363 | 4,3 | 7,0 | 2012 | |
| 17 261 | 3,0 | 18,4 | 6 475 | 1,8 | 6,9 | 2013 | |
| 19 697 | 14,1 | 20,2 | 6 774 | 4,6 | 6,9 | 2014 | |
| 21 127 | 7,3 | 20,7 | 7 226 | 6,7 | 7,1 | 2015 | |
| 5 292 | 7,8 | 16,3 | 1 598 | 5,2 | 4,9 | 2006 | Kreisfreie Städte |
| 5 663 | 7,0 | 16,8 | 1 771 | 10,8 | 5,2 | 2007 | |
| 4 809 | -15,1 | 14,4 | 1 742 | -1,6 | 5,2 | 2008 | |
| 3 984 | -17,2 | 12,3 | 1 666 | -4,3 | 5,1 | 2009 | |
| 4 338 | 8,9 | 12,8 | 1 802 | 8,2 | 5,3 | 2010 | |
| 4 435 | 2,2 | 12,5 | 1 880 | 4,3 | 5,3 | 2011 | |
| 4 200 | -5,3 | 11,5 | 2 012 | 7,0 | 5,5 | 2012 | |
| 4 740 | 12,9 | 12,4 | 1 975 | -1,8 | 5,2 | 2013 | |
| 5 746 | 21,2 | 14,4 | 1 993 | 0,9 | 5,0 | 2014 | |
| 6 657 | 15,9 | 15,6 | 2 123 | 6,5 | 5,0 | 2015 | |
| 11 045 | 11,3 | 23,1 | 3 236 | 6,3 | 6,8 | 2006 | Landkreise |
| 12 100 | 9,6 | 24,2 | 3 413 | 5,5 | 6,8 | 2007 | |
| 11 911 | -1,6 | 23,3 | 3 598 | 5,4 | 7,0 | 2008 | |
| 10 479 | -12,0 | 21,2 | 3 695 | 2,7 | 7,5 | 2009 | |
| 11 838 | 13,0 | 22,9 | 3 936 | 6,5 | 7,6 | 2010 | |
| 12 697 | 7,3 | 23,6 | 4 222 | 7,3 | 7,8 | 2011 | |
| 12 552 | -1,1 | 23,0 | 4 351 | 3,1 | 8,0 | 2012 | |
| 12 521 | -0,2 | 22,6 | 4 499 | 3,4 | 8,1 | 2013 | |
| 13 951 | 11,4 | 24,2 | 4 781 | 6,3 | 8,3 | 2014 | |
| 14 470 | 3,7 | 24,3 | 5 104 | 6,8 | 8,6 | 2015 | |

11. Bruttowertschöpfung zu Herstellungspreisen in den Dienstleistungsbereichen 2006 bis 2015 nach Kreisfreien Städten und Landkreisen

| Kreisfreie Stadt Landkreis NUTS 2-Region Land | Jahr | BWS in den Dienst- leistungsbereichen | Veränderung gegenüber dem Vorjahr | Anteil an insgesamt | Handel, Verkehr und Gastgewerbe, Information und Kommunikation | | |
|--|------|---|--|------------------------|---|---|------------------------|
| | | | | | absolut | Veränderung gegenüber dem Vorjahr | Anteil an insgesamt |
| | | | | | Mill. € | % | Mill. € |
| Chemnitz, Stadt | 2006 | 4 584 | 5,6 | 75,4 | 1 270 | 6,3 | 20,9 |
| | 2007 | 4 679 | 2,1 | 73,8 | 1 278 | 0,7 | 20,2 |
| | 2008 | 4 553 | -2,7 | 74,1 | 1 243 | -2,7 | 20,2 |
| | 2009 | 4 482 | -1,6 | 75,8 | 1 195 | -3,9 | 20,2 |
| | 2010 | 4 622 | 3,1 | 75,3 | 1 173 | -1,8 | 19,1 |
| | 2011 | 4 814 | 4,2 | 74,3 | 1 248 | 6,4 | 19,3 |
| | 2012 | 4 924 | 2,3 | 74,3 | 1 232 | -1,3 | 18,6 |
| | 2013 | 5 116 | 3,9 | 75,2 | 1 300 | 5,5 | 19,1 |
| | 2014 | 5 176 | 1,2 | 74,0 | 1 303 | 0,3 | 18,6 |
| | 2015 | 5 402 | 4,4 | 74,4 | 1 379 | 5,8 | 19,0 |
| Erzgebirgskreis | 2006 | 3 660 | 1,1 | 64,9 | 962 | 4,0 | 17,1 |
| | 2007 | 3 588 | -2,0 | 62,9 | 954 | -0,8 | 16,7 |
| | 2008 | 3 641 | 1,5 | 63,2 | 974 | 2,1 | 16,9 |
| | 2009 | 3 624 | -0,5 | 66,1 | 948 | -2,7 | 17,3 |
| | 2010 | 3 666 | 1,2 | 62,7 | 965 | 1,8 | 16,5 |
| | 2011 | 3 703 | 1,0 | 61,1 | 975 | 1,0 | 16,1 |
| | 2012 | 3 756 | 1,4 | 60,2 | 985 | 1,0 | 15,8 |
| | 2013 | 3 798 | 1,1 | 60,4 | 1 003 | 1,8 | 16,0 |
| | 2014 | 3 864 | 1,7 | 59,6 | 1 008 | 0,5 | 15,6 |
| | 2015 | 4 003 | 3,6 | 59,7 | 1 067 | 5,8 | 15,9 |
| Mittelsachsen | 2006 | 3 762 | 4,1 | 60,4 | 1 266 | 6,5 | 20,3 |
| | 2007 | 3 869 | 2,8 | 59,4 | 1 270 | 0,3 | 19,5 |
| | 2008 | 4 073 | 5,3 | 59,5 | 1 305 | 2,8 | 19,1 |
| | 2009 | 3 980 | -2,3 | 63,6 | 1 232 | -5,6 | 19,7 |
| | 2010 | 4 026 | 1,1 | 60,0 | 1 184 | -3,9 | 17,7 |
| | 2011 | 4 146 | 3,0 | 60,4 | 1 187 | 0,2 | 17,3 |
| | 2012 | 4 130 | -0,4 | 62,0 | 1 197 | 0,8 | 17,9 |
| | 2013 | 4 168 | 0,9 | 62,8 | 1 213 | 1,4 | 18,3 |
| | 2014 | 4 181 | 0,3 | 61,0 | 1 191 | -1,8 | 17,4 |
| | 2015 | 4 313 | 3,2 | 61,5 | 1 246 | 4,6 | 17,8 |
| Vogtlandkreis | 2006 | 2 626 | 2,3 | 63,3 | 712 | 4,7 | 17,2 |
| | 2007 | 2 685 | 2,3 | 62,9 | 722 | 1,4 | 16,9 |
| | 2008 | 2 751 | 2,5 | 63,4 | 743 | 2,9 | 17,1 |
| | 2009 | 2 725 | -0,9 | 65,2 | 729 | -1,9 | 17,4 |
| | 2010 | 2 760 | 1,3 | 64,0 | 737 | 1,1 | 17,1 |
| | 2011 | 2 870 | 4,0 | 64,0 | 778 | 5,6 | 17,4 |
| | 2012 | 2 929 | 2,1 | 64,3 | 801 | 2,9 | 17,6 |
| | 2013 | 2 989 | 2,1 | 64,6 | 815 | 1,8 | 17,6 |
| | 2014 | 3 026 | 1,2 | 64,2 | 809 | -0,7 | 17,2 |
| | 2015 | 3 128 | 3,4 | 64,0 | 826 | 2,1 | 16,9 |
| Zwickau | 2006 | 4 026 | 1,8 | 63,7 | 1 210 | 5,7 | 19,1 |
| | 2007 | 4 106 | 2,0 | 61,0 | 1 226 | 1,4 | 18,2 |
| | 2008 | 4 199 | 2,3 | 62,6 | 1 261 | 2,8 | 18,8 |
| | 2009 | 4 134 | -1,6 | 63,6 | 1 229 | -2,5 | 18,9 |
| | 2010 | 4 229 | 2,3 | 61,6 | 1 213 | -1,3 | 17,7 |
| | 2011 | 4 349 | 2,9 | 60,0 | 1 281 | 5,6 | 17,7 |
| | 2012 | 4 407 | 1,3 | 60,0 | 1 278 | -0,3 | 17,4 |
| | 2013 | 4 483 | 1,7 | 60,5 | 1 315 | 2,9 | 17,7 |
| | 2014 | 4 499 | 0,4 | 56,6 | 1 278 | -2,8 | 16,1 |
| | 2015 | 4 752 | 5,6 | 56,5 | 1 380 | 8,0 | 16,4 |

| Davon | | | | | | Jahr | Kreisfreie Stadt Landkreis NUTS 2-Region Land | |
|--|---|------------------------|---|---|------------------------|------|--|-----------------|
| Grundstücks- und Wohnungswesen, Finanz- und Unternehmensdienstleister | | | Öffentliche und sonstige Dienstleister, Erziehung und Gesundheit | | | | | |
| absolut | Veränderung gegenüber dem Vorjahr | Anteil an insgesamt | absolut | Veränderung gegenüber dem Vorjahr | Anteil an insgesamt | | | |
| Mill. € | % | | Mill. € | % | | | | |
| 1 641 | 10,9 | 27,0 | 1 673 | 0,3 | 27,5 | 2006 | Chemnitz, Stadt | |
| 1 738 | 5,9 | 27,4 | 1 663 | -0,6 | 26,2 | 2007 | | |
| 1 606 | -7,6 | 26,1 | 1 704 | 2,5 | 27,7 | 2008 | | |
| 1 538 | -4,2 | 26,0 | 1 750 | 2,7 | 29,6 | 2009 | | |
| 1 609 | 4,6 | 26,2 | 1 839 | 5,1 | 30,0 | 2010 | | |
| 1 635 | 1,6 | 25,2 | 1 931 | 5,0 | 29,8 | 2011 | | |
| 1 705 | 4,3 | 25,7 | 1 987 | 2,9 | 30,0 | 2012 | | |
| 1 779 | 4,4 | 26,2 | 2 037 | 2,5 | 29,9 | 2013 | | |
| 1 765 | -0,8 | 25,2 | 2 108 | 3,5 | 30,1 | 2014 | | |
| 1 841 | 4,3 | 25,3 | 2 182 | 3,5 | 30,0 | 2015 | | |
| 1 292 | -0,5 | 22,9 | 1 406 | 0,7 | 24,9 | 2006 | | Erzgebirgskreis |
| 1 220 | -5,6 | 21,4 | 1 414 | 0,6 | 24,8 | 2007 | | |
| 1 231 | 0,9 | 21,3 | 1 437 | 1,6 | 24,9 | 2008 | | |
| 1 203 | -2,3 | 21,9 | 1 473 | 2,5 | 26,9 | 2009 | | |
| 1 206 | 0,2 | 20,6 | 1 495 | 1,5 | 25,6 | 2010 | | |
| 1 196 | -0,8 | 19,7 | 1 532 | 2,4 | 25,3 | 2011 | | |
| 1 191 | -0,4 | 19,1 | 1 580 | 3,2 | 25,3 | 2012 | | |
| 1 191 | 0,0 | 19,0 | 1 603 | 1,5 | 25,5 | 2013 | | |
| 1 194 | 0,2 | 18,4 | 1 662 | 3,7 | 25,6 | 2014 | | |
| 1 204 | 0,8 | 17,9 | 1 733 | 4,3 | 25,8 | 2015 | | |
| 1 219 | 4,7 | 19,6 | 1 277 | 1,2 | 20,5 | 2006 | Mittelsachsen | |
| 1 309 | 7,4 | 20,1 | 1 290 | 1,0 | 19,8 | 2007 | | |
| 1 405 | 7,3 | 20,5 | 1 363 | 5,6 | 19,9 | 2008 | | |
| 1 337 | -4,8 | 21,4 | 1 412 | 3,6 | 22,6 | 2009 | | |
| 1 395 | 4,3 | 20,8 | 1 447 | 2,5 | 21,6 | 2010 | | |
| 1 467 | 5,2 | 21,4 | 1 492 | 3,1 | 21,7 | 2011 | | |
| 1 364 | -7,0 | 20,5 | 1 569 | 5,2 | 23,5 | 2012 | | |
| 1 360 | -0,3 | 20,5 | 1 595 | 1,6 | 24,1 | 2013 | | |
| 1 365 | 0,4 | 19,9 | 1 625 | 1,9 | 23,7 | 2014 | | |
| 1 378 | 1,0 | 19,6 | 1 689 | 3,9 | 24,1 | 2015 | | |
| 855 | 2,7 | 20,6 | 1 059 | 0,4 | 25,5 | 2006 | | Vogtlandkreis |
| 910 | 6,5 | 21,3 | 1 052 | -0,6 | 24,6 | 2007 | | |
| 926 | 1,8 | 21,3 | 1 082 | 2,8 | 24,9 | 2008 | | |
| 894 | -3,5 | 21,4 | 1 103 | 1,9 | 26,4 | 2009 | | |
| 898 | 0,4 | 20,8 | 1 126 | 2,1 | 26,1 | 2010 | | |
| 941 | 4,8 | 21,0 | 1 151 | 2,2 | 25,7 | 2011 | | |
| 951 | 1,1 | 20,9 | 1 177 | 2,3 | 25,8 | 2012 | | |
| 975 | 2,5 | 21,1 | 1 199 | 1,8 | 25,9 | 2013 | | |
| 987 | 1,2 | 20,9 | 1 229 | 2,6 | 26,1 | 2014 | | |
| 1 011 | 2,5 | 20,7 | 1 290 | 4,9 | 26,4 | 2015 | | |
| 1 355 | 3,0 | 21,4 | 1 461 | -2,2 | 23,1 | 2006 | Zwickau | |
| 1 419 | 4,7 | 21,1 | 1 461 | 0,0 | 21,7 | 2007 | | |
| 1 421 | 0,1 | 21,2 | 1 517 | 3,8 | 22,6 | 2008 | | |
| 1 387 | -2,4 | 21,3 | 1 518 | 0,1 | 23,3 | 2009 | | |
| 1 459 | 5,2 | 21,3 | 1 557 | 2,5 | 22,7 | 2010 | | |
| 1 478 | 1,3 | 20,4 | 1 591 | 2,2 | 21,9 | 2011 | | |
| 1 488 | 0,7 | 20,3 | 1 641 | 3,2 | 22,3 | 2012 | | |
| 1 487 | -0,1 | 20,0 | 1 681 | 2,4 | 22,7 | 2013 | | |
| 1 493 | 0,4 | 18,8 | 1 728 | 2,8 | 21,7 | 2014 | | |
| 1 576 | 5,6 | 18,8 | 1 796 | 3,9 | 21,4 | 2015 | | |

Noch: 11. Bruttowertschöpfung zu Herstellungspreisen in den Dienstleistungsbereichen 2006 bis 2015
nach Kreisfreien Städten und Landkreisen

| Kreisfreie Stadt Landkreis NUTS 2-Region Land | Jahr | BWS in den Dienst- leistungsbereichen | Veränderung gegenüber dem Vorjahr | Anteil an insgesamt | Handel, Verkehr und Gastgewerbe, Information und Kommunikation | | |
|--|-------------|---|--|------------------------|---|---|------------------------|
| | | | | | absolut | Veränderung gegenüber dem Vorjahr | Anteil an insgesamt |
| | | | | | Mill. € | % | Mill. € |
| Chemnitz, NUTS 2-Region | 2006 | 18 657 | 3,1 | 65,7 | 5 419 | 5,6 | 19,1 |
| | 2007 | 18 927 | 1,4 | 64,0 | 5 451 | 0,6 | 18,4 |
| | 2008 | 19 218 | 1,5 | 64,5 | 5 526 | 1,4 | 18,5 |
| | 2009 | 18 945 | -1,4 | 66,8 | 5 332 | -3,5 | 18,8 |
| | 2010 | 19 303 | 1,9 | 64,6 | 5 272 | -1,1 | 17,6 |
| | 2011 | 19 882 | 3,0 | 63,8 | 5 470 | 3,8 | 17,6 |
| | 2012 | 20 145 | 1,3 | 64,1 | 5 492 | 0,4 | 17,5 |
| | 2013 | 20 553 | 2,0 | 64,7 | 5 646 | 2,8 | 17,8 |
| | 2014 | 20 747 | 0,9 | 62,9 | 5 590 | -1,0 | 16,9 |
| | 2015 | 21 598 | 4,1 | 63,0 | 5 898 | 5,5 | 17,2 |
| Dresden, Stadt | 2006 | 9 921 | 4,0 | 68,4 | 2 524 | 5,5 | 17,4 |
| | 2007 | 10 307 | 3,9 | 68,9 | 2 594 | 2,8 | 17,3 |
| | 2008 | 10 638 | 3,2 | 72,5 | 2 664 | 2,7 | 18,2 |
| | 2009 | 10 700 | 0,6 | 75,8 | 2 673 | 0,3 | 18,9 |
| | 2010 | 11 214 | 4,8 | 75,9 | 2 836 | 6,1 | 19,2 |
| | 2011 | 11 539 | 2,9 | 77,7 | 2 978 | 5,0 | 20,1 |
| | 2012 | 11 988 | 3,9 | 79,4 | 3 067 | 3,0 | 20,3 |
| | 2013 | 12 291 | 2,5 | 77,9 | 3 082 | 0,5 | 19,5 |
| | 2014 | 12 607 | 2,6 | 76,9 | 3 099 | 0,6 | 18,9 |
| 2015 | 13 398 | 6,3 | 74,2 | 3 281 | 5,9 | 18,2 | |
| Bautzen | 2006 | 3 525 | 0,7 | 66,0 | 987 | 3,9 | 18,5 |
| | 2007 | 3 580 | 1,5 | 64,4 | 986 | -0,1 | 17,7 |
| | 2008 | 3 678 | 2,7 | 65,7 | 1 004 | 1,8 | 17,9 |
| | 2009 | 3 613 | -1,8 | 65,3 | 993 | -1,1 | 17,9 |
| | 2010 | 3 614 | 0,0 | 64,5 | 969 | -2,4 | 17,3 |
| | 2011 | 3 797 | 5,1 | 62,9 | 1 043 | 7,7 | 17,3 |
| | 2012 | 3 890 | 2,4 | 64,7 | 1 064 | 2,0 | 17,7 |
| | 2013 | 3 956 | 1,7 | 64,0 | 1 065 | 0,1 | 17,2 |
| | 2014 | 4 045 | 2,2 | 63,5 | 1 080 | 1,4 | 16,9 |
| | 2015 | 4 214 | 4,2 | 64,4 | 1 145 | 6,0 | 17,5 |
| Görlitz | 2006 | 2 839 | 0,8 | 66,1 | 656 | 3,8 | 15,3 |
| | 2007 | 2 901 | 2,2 | 61,0 | 663 | 1,0 | 13,9 |
| | 2008 | 2 971 | 2,4 | 62,2 | 669 | 0,9 | 14,0 |
| | 2009 | 2 972 | 0,0 | 61,7 | 658 | -1,6 | 13,7 |
| | 2010 | 3 026 | 1,8 | 60,5 | 678 | 3,0 | 13,6 |
| | 2011 | 3 104 | 2,6 | 60,2 | 719 | 6,0 | 13,9 |
| | 2012 | 3 187 | 2,7 | 59,8 | 723 | 0,6 | 13,6 |
| | 2013 | 3 276 | 2,8 | 60,1 | 758 | 4,8 | 13,9 |
| | 2014 | 3 324 | 1,5 | 59,6 | 769 | 1,4 | 13,8 |
| | 2015 | 3 450 | 3,8 | 59,2 | 815 | 6,0 | 14,0 |
| Meißen | 2006 | 2 790 | 1,6 | 62,2 | 853 | 4,0 | 19,0 |
| | 2007 | 2 823 | 1,2 | 61,6 | 865 | 1,5 | 18,9 |
| | 2008 | 2 918 | 3,4 | 61,1 | 887 | 2,5 | 18,6 |
| | 2009 | 2 846 | -2,5 | 63,6 | 855 | -3,6 | 19,1 |
| | 2010 | 2 865 | 0,7 | 60,0 | 837 | -2,1 | 17,5 |
| | 2011 | 2 952 | 3,0 | 58,6 | 875 | 4,5 | 17,4 |
| | 2012 | 3 080 | 4,3 | 59,7 | 925 | 5,8 | 17,9 |
| | 2013 | 3 151 | 2,3 | 60,2 | 952 | 2,9 | 18,2 |
| | 2014 | 3 212 | 1,9 | 58,7 | 980 | 2,9 | 17,9 |
| | 2015 | 3 363 | 4,7 | 58,7 | 1 027 | 4,8 | 17,9 |

| Davon | | | | | | Jahr | Kreisfreie Stadt Landkreis NUTS 2-Region Land |
|--|---|------------------------|---|---|------------------------|-------------|--|
| Grundstücks- und Wohnungswesen, Finanz- und Unternehmensdienstleister | | | Öffentliche und sonstige Dienstleister, Erziehung und Gesundheit | | | | |
| absolut | Veränderung gegenüber dem Vorjahr | Anteil an insgesamt | absolut | Veränderung gegenüber dem Vorjahr | Anteil an insgesamt | | |
| Mill. € | % | | Mill. € | % | | | |
| 6 363 | 4,5 | 22,4 | 6 876 | 0,0 | 24,2 | 2006 | Chemnitz, NUTS 2-Region |
| 6 596 | 3,7 | 22,3 | 6 880 | 0,1 | 23,3 | 2007 | |
| 6 589 | -0,1 | 22,1 | 7 103 | 3,2 | 23,8 | 2008 | |
| 6 358 | -3,5 | 22,4 | 7 255 | 2,2 | 25,6 | 2009 | |
| 6 566 | 3,3 | 22,0 | 7 464 | 2,9 | 25,0 | 2010 | |
| 6 716 | 2,3 | 21,6 | 7 696 | 3,1 | 24,7 | 2011 | |
| 6 699 | -0,3 | 21,3 | 7 954 | 3,4 | 25,3 | 2012 | |
| 6 792 | 1,4 | 21,4 | 8 115 | 2,0 | 25,6 | 2013 | |
| 6 804 | 0,2 | 20,6 | 8 353 | 2,9 | 25,3 | 2014 | |
| 7 011 | 3,0 | 20,5 | 8 689 | 4,0 | 25,3 | 2015 | |
| 3 409 | 2,8 | 23,5 | 3 989 | 4,0 | 27,5 | 2006 | |
| 3 614 | 6,0 | 24,1 | 4 099 | 2,8 | 27,4 | 2007 | |
| 3 660 | 1,3 | 25,0 | 4 314 | 5,2 | 29,4 | 2008 | |
| 3 586 | -2,0 | 25,4 | 4 441 | 2,9 | 31,5 | 2009 | |
| 3 789 | 5,7 | 25,7 | 4 589 | 3,3 | 31,1 | 2010 | |
| 3 811 | 0,6 | 25,7 | 4 750 | 3,5 | 32,0 | 2011 | |
| 3 959 | 3,9 | 26,2 | 4 962 | 4,5 | 32,9 | 2012 | |
| 4 090 | 3,3 | 25,9 | 5 119 | 3,2 | 32,4 | 2013 | |
| 4 147 | 1,4 | 25,3 | 5 360 | 4,7 | 32,7 | 2014 | |
| 4 546 | 9,6 | 25,2 | 5 571 | 3,9 | 30,8 | 2015 | |
| 1 182 | 1,1 | 22,1 | 1 357 | -1,8 | 25,4 | 2006 | Bautzen |
| 1 228 | 3,9 | 22,1 | 1 366 | 0,7 | 24,6 | 2007 | |
| 1 250 | 1,8 | 22,3 | 1 425 | 4,3 | 25,4 | 2008 | |
| 1 174 | -6,1 | 21,2 | 1 446 | 1,5 | 26,1 | 2009 | |
| 1 160 | -1,2 | 20,7 | 1 485 | 2,7 | 26,5 | 2010 | |
| 1 218 | 5,0 | 20,2 | 1 537 | 3,4 | 25,4 | 2011 | |
| 1 255 | 3,1 | 20,9 | 1 571 | 2,2 | 26,1 | 2012 | |
| 1 305 | 4,0 | 21,1 | 1 587 | 1,0 | 25,7 | 2013 | |
| 1 331 | 2,0 | 20,9 | 1 634 | 3,0 | 25,6 | 2014 | |
| 1 369 | 2,8 | 20,9 | 1 701 | 4,1 | 26,0 | 2015 | |
| 881 | -0,1 | 20,5 | 1 302 | -0,1 | 30,3 | 2006 | Görlitz |
| 938 | 6,5 | 19,7 | 1 300 | -0,2 | 27,3 | 2007 | |
| 963 | 2,7 | 20,2 | 1 339 | 3,0 | 28,0 | 2008 | |
| 935 | -2,9 | 19,4 | 1 379 | 2,9 | 28,6 | 2009 | |
| 937 | 0,2 | 18,7 | 1 411 | 2,4 | 28,2 | 2010 | |
| 947 | 1,1 | 18,4 | 1 438 | 1,9 | 27,9 | 2011 | |
| 992 | 4,8 | 18,6 | 1 472 | 2,4 | 27,6 | 2012 | |
| 999 | 0,7 | 18,3 | 1 519 | 3,2 | 27,9 | 2013 | |
| 1 010 | 1,1 | 18,1 | 1 544 | 1,7 | 27,7 | 2014 | |
| 1 017 | 0,7 | 17,5 | 1 618 | 4,8 | 27,8 | 2015 | |
| 882 | 0,4 | 19,7 | 1 055 | 0,6 | 23,5 | 2006 | Meißen |
| 896 | 1,5 | 19,5 | 1 062 | 0,6 | 23,2 | 2007 | |
| 934 | 4,3 | 19,6 | 1 097 | 3,2 | 23,0 | 2008 | |
| 891 | -4,7 | 19,9 | 1 100 | 0,3 | 24,6 | 2009 | |
| 914 | 2,6 | 19,1 | 1 114 | 1,3 | 23,3 | 2010 | |
| 948 | 3,7 | 18,8 | 1 130 | 1,4 | 22,4 | 2011 | |
| 991 | 4,5 | 19,2 | 1 164 | 3,0 | 22,6 | 2012 | |
| 1 003 | 1,3 | 19,2 | 1 196 | 2,7 | 22,8 | 2013 | |
| 1 013 | 1,0 | 18,5 | 1 219 | 1,9 | 22,3 | 2014 | |
| 1 049 | 3,5 | 18,3 | 1 287 | 5,6 | 22,5 | 2015 | |

Noch: 11. Bruttowertschöpfung zu Herstellungspreisen in den Dienstleistungsbereichen 2006 bis 2015
nach Kreisfreien Städten und Landkreisen

| Kreisfreie Stadt Landkreis NUTS 2-Region Land | Jahr | BWS in den Dienst- leistungsbereichen | Veränderung gegenüber dem Vorjahr | Anteil an insgesamt | Handel, Verkehr und Gastgewerbe, Information und Kommunikation | | |
|--|-------------|---|--|------------------------|---|---|------------------------|
| | | | | | absolut | Veränderung gegenüber dem Vorjahr | Anteil an insgesamt |
| | | | | | Mill. € | % | Mill. € |
| Sächsische Schweiz- Osterzgebirge | 2006 | 2 469 | -0,5 | 70,3 | 687 | 2,4 | 19,6 |
| | 2007 | 2 483 | 0,6 | 67,7 | 686 | -0,1 | 18,7 |
| | 2008 | 2 567 | 3,4 | 67,3 | 710 | 3,5 | 18,6 |
| | 2009 | 2 541 | -1,0 | 68,2 | 686 | -3,3 | 18,4 |
| | 2010 | 2 525 | -0,6 | 66,5 | 645 | -6,0 | 17,0 |
| | 2011 | 2 630 | 4,2 | 65,1 | 678 | 5,2 | 16,8 |
| | 2012 | 2 668 | 1,5 | 64,4 | 668 | -1,6 | 16,1 |
| | 2013 | 2 740 | 2,7 | 63,5 | 677 | 1,3 | 15,7 |
| | 2014 | 2 799 | 2,2 | 61,5 | 703 | 3,9 | 15,5 |
| | 2015 | 2 928 | 4,6 | 61,5 | 738 | 5,0 | 15,5 |
| Dresden, NUTS 2-Region | 2006 | 21 545 | 2,2 | 67,0 | 5 707 | 4,5 | 17,8 |
| | 2007 | 22 093 | 2,5 | 65,9 | 5 793 | 1,5 | 17,3 |
| | 2008 | 22 773 | 3,1 | 67,7 | 5 934 | 2,4 | 17,6 |
| | 2009 | 22 671 | -0,4 | 69,4 | 5 865 | -1,2 | 18,0 |
| | 2010 | 23 245 | 2,5 | 68,5 | 5 964 | 1,7 | 17,6 |
| | 2011 | 24 022 | 3,3 | 68,4 | 6 293 | 5,5 | 17,9 |
| | 2012 | 24 814 | 3,3 | 69,4 | 6 447 | 2,5 | 18,0 |
| | 2013 | 25 415 | 2,4 | 68,7 | 6 533 | 1,3 | 17,7 |
| | 2014 | 25 987 | 2,3 | 67,7 | 6 631 | 1,5 | 17,3 |
| | 2015 | 27 353 | 5,3 | 66,9 | 7 005 | 5,7 | 17,1 |
| Leipzig, Stadt | 2006 | 9 774 | 5,2 | 81,7 | 2 797 | 8,9 | 23,4 |
| | 2007 | 9 956 | 1,9 | 80,1 | 2 931 | 4,8 | 23,6 |
| | 2008 | 10 242 | 2,9 | 81,9 | 2 985 | 1,9 | 23,9 |
| | 2009 | 10 241 | -0,0 | 82,8 | 3 007 | 0,7 | 24,3 |
| | 2010 | 10 556 | 3,1 | 81,3 | 2 972 | -1,2 | 22,9 |
| | 2011 | 11 529 | 9,2 | 81,1 | 3 616 | 21,7 | 25,4 |
| | 2012 | 12 121 | 5,1 | 81,1 | 3 704 | 2,4 | 24,8 |
| | 2013 | 12 667 | 4,5 | 81,2 | 3 847 | 3,9 | 24,6 |
| | 2014 | 13 059 | 3,1 | 79,0 | 3 855 | 0,2 | 23,3 |
| | 2015 | 13 611 | 4,2 | 79,0 | 4 157 | 7,8 | 24,1 |
| Leipzig | 2006 | 2 609 | 2,7 | 61,5 | 748 | 7,9 | 17,6 |
| | 2007 | 2 688 | 3,0 | 60,5 | 770 | 2,9 | 17,3 |
| | 2008 | 2 749 | 2,3 | 58,7 | 794 | 3,2 | 16,9 |
| | 2009 | 2 678 | -2,6 | 58,5 | 794 | 0,0 | 17,3 |
| | 2010 | 2 731 | 2,0 | 57,3 | 806 | 1,5 | 16,9 |
| | 2011 | 2 861 | 4,8 | 58,9 | 869 | 7,8 | 17,9 |
| | 2012 | 2 943 | 2,9 | 58,9 | 883 | 1,6 | 17,7 |
| | 2013 | 3 075 | 4,5 | 59,9 | 908 | 2,8 | 17,7 |
| | 2014 | 3 194 | 3,9 | 59,9 | 1 022 | 12,6 | 19,2 |
| | 2015 | 3 281 | 2,7 | 60,6 | 1 048 | 2,5 | 19,4 |
| Nordsachsen | 2006 | 2 427 | 0,1 | 68,5 | 951 | 2,2 | 26,8 |
| | 2007 | 2 505 | 3,2 | 68,0 | 999 | 5,0 | 27,1 |
| | 2008 | 2 680 | 7,0 | 68,5 | 1 057 | 5,9 | 27,0 |
| | 2009 | 2 631 | -1,8 | 68,6 | 1 010 | -4,4 | 26,4 |
| | 2010 | 2 722 | 3,4 | 68,6 | 1 063 | 5,2 | 26,8 |
| | 2011 | 2 709 | -0,5 | 67,0 | 978 | -8,0 | 24,2 |
| | 2012 | 2 758 | 1,8 | 67,4 | 974 | -0,3 | 23,8 |
| | 2013 | 2 843 | 3,1 | 68,1 | 1 041 | 6,9 | 24,9 |
| | 2014 | 2 803 | -1,4 | 66,4 | 988 | -5,1 | 23,4 |
| | 2015 | 2 956 | 5,4 | 67,6 | 1 059 | 7,1 | 24,2 |

| Davon | | | | | | Jahr | Kreisfreie Stadt Landkreis NUTS 2-Region Land | |
|--|---|------------------------|---|---|------------------------|-------------|--|-----------------------------------|
| Grundstücks- und Wohnungswesen, Finanz- und Unternehmensdienstleister | | | Öffentliche und sonstige Dienstleister, Erziehung und Gesundheit | | | | | |
| absolut | Veränderung gegenüber dem Vorjahr | Anteil an insgesamt | absolut | Veränderung gegenüber dem Vorjahr | Anteil an insgesamt | | | |
| Mill. € | % | | Mill. € | % | | | | |
| 782 | -0,7 | 22,3 | 1 000 | -2,2 | 28,5 | 2006 | Sächsische Schweiz- Osterzgebirge | |
| 797 | 1,8 | 21,7 | 1 001 | 0,1 | 27,3 | 2007 | | |
| 808 | 1,4 | 21,2 | 1 049 | 4,8 | 27,5 | 2008 | | |
| 778 | -3,7 | 20,9 | 1 078 | 2,7 | 28,9 | 2009 | | |
| 779 | 0,1 | 20,5 | 1 102 | 2,3 | 29,0 | 2010 | | |
| 824 | 5,8 | 20,4 | 1 128 | 2,4 | 27,9 | 2011 | | |
| 843 | 2,3 | 20,3 | 1 158 | 2,6 | 27,9 | 2012 | | |
| 867 | 2,9 | 20,1 | 1 196 | 3,3 | 27,7 | 2013 | | |
| 862 | -0,5 | 19,0 | 1 234 | 3,1 | 27,1 | 2014 | | |
| 879 | 1,9 | 18,5 | 1 311 | 6,2 | 27,5 | 2015 | | |
| 7 135 | 1,5 | 22,2 | 8 703 | 1,3 | 27,1 | 2006 | | Dresden, NUTS 2-Region |
| 7 471 | 4,7 | 22,3 | 8 828 | 1,4 | 26,3 | 2007 | | |
| 7 615 | 1,9 | 22,6 | 9 224 | 4,5 | 27,4 | 2008 | | |
| 7 363 | -3,3 | 22,5 | 9 443 | 2,4 | 28,9 | 2009 | | |
| 7 579 | 2,9 | 22,3 | 9 702 | 2,7 | 28,6 | 2010 | | |
| 7 747 | 2,2 | 22,1 | 9 982 | 2,9 | 28,4 | 2011 | | |
| 8 040 | 3,8 | 22,5 | 10 328 | 3,5 | 28,9 | 2012 | | |
| 8 265 | 2,8 | 22,4 | 10 616 | 2,8 | 28,7 | 2013 | | |
| 8 365 | 1,2 | 21,8 | 10 992 | 3,5 | 28,6 | 2014 | | |
| 8 860 | 5,9 | 21,7 | 11 488 | 4,5 | 28,1 | 2015 | | |
| 3 453 | 3,4 | 28,8 | 3 524 | 4,1 | 29,4 | 2006 | Leipzig, Stadt | |
| 3 584 | 3,8 | 28,9 | 3 441 | -2,4 | 27,7 | 2007 | | |
| 3 652 | 1,9 | 29,2 | 3 605 | 4,8 | 28,8 | 2008 | | |
| 3 491 | -4,4 | 28,2 | 3 743 | 3,8 | 30,3 | 2009 | | |
| 3 686 | 5,6 | 28,4 | 3 899 | 4,2 | 30,0 | 2010 | | |
| 3 882 | 5,3 | 27,3 | 4 031 | 3,4 | 28,4 | 2011 | | |
| 4 204 | 8,3 | 28,1 | 4 213 | 4,5 | 28,2 | 2012 | | |
| 4 401 | 4,7 | 28,2 | 4 419 | 4,9 | 28,3 | 2013 | | |
| 4 627 | 5,1 | 28,0 | 4 576 | 3,6 | 27,7 | 2014 | | |
| 4 668 | 0,9 | 27,1 | 4 786 | 4,6 | 27,8 | 2015 | | |
| 959 | -0,2 | 22,6 | 903 | 1,9 | 21,3 | 2006 | | Leipzig |
| 978 | 2,0 | 22,0 | 941 | 4,2 | 21,2 | 2007 | | |
| 981 | 0,4 | 20,9 | 974 | 3,5 | 20,8 | 2008 | | |
| 880 | -10,3 | 19,2 | 1 004 | 3,1 | 21,9 | 2009 | | |
| 900 | 2,3 | 18,9 | 1 024 | 2,0 | 21,5 | 2010 | | |
| 935 | 3,9 | 19,2 | 1 057 | 3,2 | 21,8 | 2011 | | |
| 976 | 4,4 | 19,5 | 1 084 | 2,5 | 21,7 | 2012 | | |
| 1 063 | 8,8 | 20,7 | 1 105 | 1,9 | 21,5 | 2013 | | |
| 1 037 | -2,5 | 19,4 | 1 136 | 2,8 | 21,3 | 2014 | | |
| 1 040 | 0,3 | 19,2 | 1 193 | 5,1 | 22,1 | 2015 | | |
| 643 | -2,7 | 18,2 | 833 | 0,1 | 23,5 | 2006 | Nordsachsen | |
| 673 | 4,6 | 18,3 | 833 | 0,1 | 22,6 | 2007 | | |
| 754 | 12,1 | 19,3 | 868 | 4,2 | 22,2 | 2008 | | |
| 729 | -3,4 | 19,0 | 892 | 2,8 | 23,3 | 2009 | | |
| 737 | 1,1 | 18,6 | 922 | 3,3 | 23,2 | 2010 | | |
| 773 | 4,8 | 19,1 | 959 | 4,0 | 23,7 | 2011 | | |
| 802 | 3,8 | 19,6 | 982 | 2,4 | 24,0 | 2012 | | |
| 794 | -1,1 | 19,0 | 1 008 | 2,7 | 24,1 | 2013 | | |
| 782 | -1,4 | 18,5 | 1 032 | 2,4 | 24,4 | 2014 | | |
| 808 | 3,3 | 18,5 | 1 088 | 5,4 | 24,9 | 2015 | | |

Noch: 11. Bruttowertschöpfung zu Herstellungspreisen in den Dienstleistungsbereichen 2006 bis 2015
nach Kreisfreien Städten und Landkreisen

| Kreisfreie Stadt Landkreis NUTS 2-Region Land | Jahr | BWS in den Dienst- leistungsbereichen | Veränderung gegenüber dem Vorjahr | Anteil an insgesamt | Handel, Verkehr und Gastgewerbe, Information und Kommunikation | | |
|--|-------------|---|--|------------------------|---|---|------------------------|
| | | | | | absolut | Veränderung gegenüber dem Vorjahr | Anteil an insgesamt |
| | | | | | Mill. € | % | Mill. € |
| Leipzig, NUTS 2-Region | 2006 | 14 810 | 3,9 | 75,0 | 4 495 | 7,3 | 22,8 |
| | 2007 | 15 149 | 2,3 | 73,7 | 4 699 | 4,5 | 22,9 |
| | 2008 | 15 671 | 3,4 | 74,2 | 4 836 | 2,9 | 22,9 |
| | 2009 | 15 551 | -0,8 | 74,8 | 4 812 | -0,5 | 23,2 |
| | 2010 | 16 009 | 2,9 | 73,7 | 4 841 | 0,6 | 22,3 |
| | 2011 | 17 099 | 6,8 | 74,0 | 5 463 | 12,8 | 23,6 |
| | 2012 | 17 823 | 4,2 | 74,1 | 5 561 | 1,8 | 23,1 |
| | 2013 | 18 585 | 4,3 | 74,6 | 5 796 | 4,2 | 23,3 |
| | 2014 | 19 056 | 2,5 | 73,0 | 5 865 | 1,2 | 22,5 |
| | 2015 | 19 847 | 4,2 | 73,5 | 6 263 | 6,8 | 23,2 |
| Sachsen | 2006 | 55 012 | 2,9 | 68,5 | 15 621 | 5,6 | 19,5 |
| | 2007 | 56 169 | 2,1 | 67,2 | 15 943 | 2,1 | 19,1 |
| | 2008 | 57 661 | 2,7 | 68,2 | 16 296 | 2,2 | 19,3 |
| | 2009 | 57 168 | -0,9 | 69,9 | 16 009 | -1,8 | 19,6 |
| | 2010 | 58 557 | 2,4 | 68,5 | 16 077 | 0,4 | 18,8 |
| | 2011 | 61 003 | 4,2 | 68,2 | 17 225 | 7,1 | 19,3 |
| | 2012 | 62 782 | 2,9 | 68,8 | 17 501 | 1,6 | 19,2 |
| | 2013 | 64 553 | 2,8 | 68,9 | 17 975 | 2,7 | 19,2 |
| | 2014 | 65 790 | 1,9 | 67,5 | 18 086 | 0,6 | 18,6 |
| | 2015 | 68 799 | 4,6 | 67,3 | 19 166 | 6,0 | 18,8 |
| Kreisfreie Städte | 2006 | 24 279 | 4,8 | 74,6 | 6 590 | 7,1 | 20,2 |
| | 2007 | 24 941 | 2,7 | 73,9 | 6 803 | 3,2 | 20,2 |
| | 2008 | 25 433 | 2,0 | 76,3 | 6 893 | 1,3 | 20,7 |
| | 2009 | 25 424 | -0,0 | 78,5 | 6 875 | -0,3 | 21,2 |
| | 2010 | 26 392 | 3,8 | 77,9 | 6 981 | 1,5 | 20,6 |
| | 2011 | 27 882 | 5,6 | 78,4 | 7 842 | 12,3 | 22,1 |
| | 2012 | 29 034 | 4,1 | 79,2 | 8 003 | 2,0 | 21,8 |
| | 2013 | 30 075 | 3,6 | 78,7 | 8 229 | 2,8 | 21,5 |
| | 2014 | 30 842 | 2,6 | 77,3 | 8 257 | 0,3 | 20,7 |
| | 2015 | 32 410 | 5,1 | 76,2 | 8 816 | 6,8 | 20,7 |
| Landkreise | 2006 | 30 733 | 1,6 | 64,4 | 9 030 | 4,6 | 18,9 |
| | 2007 | 31 228 | 1,6 | 62,6 | 9 140 | 1,2 | 18,3 |
| | 2008 | 32 227 | 3,2 | 62,9 | 9 403 | 2,9 | 18,4 |
| | 2009 | 31 745 | -1,5 | 64,3 | 9 133 | -2,9 | 18,5 |
| | 2010 | 32 165 | 1,3 | 62,3 | 9 097 | -0,4 | 17,6 |
| | 2011 | 33 121 | 3,0 | 61,5 | 9 383 | 3,1 | 17,4 |
| | 2012 | 33 749 | 1,9 | 61,9 | 9 497 | 1,2 | 17,4 |
| | 2013 | 34 479 | 2,2 | 62,2 | 9 746 | 2,6 | 17,6 |
| | 2014 | 34 948 | 1,4 | 60,7 | 9 828 | 0,8 | 17,1 |
| | 2015 | 36 389 | 4,1 | 61,0 | 10 350 | 5,3 | 17,4 |

Abweichungen in den Summen durch Runden der Zahlen

| Davon | | | | | | Jahr | Kreisfreie Stadt Landkreis NUTS 2-Region Land | |
|--|---|------------------------|---|---|------------------------|-------------|--|----------------|
| Grundstücks- und Wohnungswesen, Finanz- und Unternehmensdienstleister | | | Öffentliche und sonstige Dienstleister, Erziehung und Gesundheit | | | | | |
| absolut | Veränderung gegenüber dem Vorjahr | Anteil an insgesamt | absolut | Veränderung gegenüber dem Vorjahr | Anteil an insgesamt | | | |
| Mill. € | % | | Mill. € | % | | | | |
| 5 055 | 1,9 | 25,6 | 5 260 | 3,1 | 26,6 | 2006 | Leipzig, NUTS 2-Region | |
| 5 234 | 3,6 | 25,5 | 5 215 | -0,9 | 25,4 | 2007 | | |
| 5 387 | 2,9 | 25,5 | 5 447 | 4,5 | 25,8 | 2008 | | |
| 5 100 | -5,3 | 24,5 | 5 640 | 3,5 | 27,1 | 2009 | | |
| 5 323 | 4,4 | 24,5 | 5 845 | 3,6 | 26,9 | 2010 | | |
| 5 590 | 5,0 | 24,2 | 6 047 | 3,4 | 26,2 | 2011 | | |
| 5 983 | 7,0 | 24,9 | 6 279 | 3,8 | 26,1 | 2012 | | |
| 6 258 | 4,6 | 25,1 | 6 532 | 4,0 | 26,2 | 2013 | | |
| 6 446 | 3,0 | 24,7 | 6 744 | 3,3 | 25,9 | 2014 | | |
| 6 517 | 1,1 | 24,1 | 7 067 | 4,8 | 26,2 | 2015 | | |
| 18 553 | 2,6 | 23,1 | 20 839 | 1,3 | 25,9 | 2006 | | Sachsen |
| 19 302 | 4,0 | 23,1 | 20 924 | 0,4 | 25,0 | 2007 | | |
| 19 591 | 1,5 | 23,2 | 21 774 | 4,1 | 25,8 | 2008 | | |
| 18 821 | -3,9 | 23,0 | 22 338 | 2,6 | 27,3 | 2009 | | |
| 19 468 | 3,4 | 22,8 | 23 011 | 3,0 | 26,9 | 2010 | | |
| 20 053 | 3,0 | 22,4 | 23 725 | 3,1 | 26,5 | 2011 | | |
| 20 722 | 3,3 | 22,7 | 24 560 | 3,5 | 26,9 | 2012 | | |
| 21 315 | 2,9 | 22,8 | 25 263 | 2,9 | 27,0 | 2013 | | |
| 21 615 | 1,4 | 22,2 | 26 089 | 3,3 | 26,8 | 2014 | | |
| 22 388 | 3,6 | 21,9 | 27 245 | 4,4 | 26,7 | 2015 | | |
| 8 502 | 4,5 | 26,1 | 9 186 | 3,4 | 28,2 | 2006 | Kreisfreie Städte | |
| 8 935 | 5,1 | 26,5 | 9 203 | 0,2 | 27,3 | 2007 | | |
| 8 917 | -0,2 | 26,8 | 9 623 | 4,6 | 28,9 | 2008 | | |
| 8 615 | -3,4 | 26,6 | 9 934 | 3,2 | 30,7 | 2009 | | |
| 9 084 | 5,4 | 26,8 | 10 328 | 4,0 | 30,5 | 2010 | | |
| 9 328 | 2,7 | 26,2 | 10 712 | 3,7 | 30,1 | 2011 | | |
| 9 868 | 5,8 | 26,9 | 11 162 | 4,2 | 30,4 | 2012 | | |
| 10 271 | 4,1 | 26,9 | 11 575 | 3,7 | 30,3 | 2013 | | |
| 10 540 | 2,6 | 26,4 | 12 044 | 4,1 | 30,2 | 2014 | | |
| 11 056 | 4,9 | 26,0 | 12 538 | 4,1 | 29,5 | 2015 | | |
| 10 050 | 1,0 | 21,0 | 11 653 | -0,2 | 24,4 | 2006 | Landkreise | |
| 10 367 | 3,1 | 20,8 | 11 721 | 0,6 | 23,5 | 2007 | | |
| 10 673 | 3,0 | 20,8 | 12 151 | 3,7 | 23,7 | 2008 | | |
| 10 206 | -4,4 | 20,7 | 12 405 | 2,1 | 25,1 | 2009 | | |
| 10 384 | 1,7 | 20,1 | 12 684 | 2,2 | 24,6 | 2010 | | |
| 10 725 | 3,3 | 19,9 | 13 013 | 2,6 | 24,2 | 2011 | | |
| 10 853 | 1,2 | 19,9 | 13 398 | 3,0 | 24,6 | 2012 | | |
| 11 044 | 1,8 | 19,9 | 13 689 | 2,2 | 24,7 | 2013 | | |
| 11 075 | 0,3 | 19,2 | 14 045 | 2,6 | 24,4 | 2014 | | |
| 11 332 | 2,3 | 19,0 | 14 706 | 4,7 | 24,7 | 2015 | | |

12. Bruttoinlandsprodukt zu Marktpreisen je Erwerbstätigen 2006 bis 2015 nach Kreisfreien Städten und Landkreisen

| Kreisfreie Stadt Landkreis NUTS 2-Region Land | Jahr | Absolut | Veränderung gegenüber dem Vorjahr | 2010 = 100 | Sachsen = 100 |
|--|------|---------|---|------------|---------------|
| | | € | % | Messzahl | % |
| Chemnitz, Stadt | 2006 | 44 823 | 3,7 | 97,3 | 97,7 |
| | 2007 | 46 555 | 3,9 | 101,1 | 98,4 |
| | 2008 | 45 364 | -2,6 | 98,5 | 95,3 |
| | 2009 | 44 831 | -1,2 | 97,3 | 96,6 |
| | 2010 | 46 064 | 2,8 | 100 | 95,7 |
| | 2011 | 48 944 | 6,3 | 106,3 | 97,5 |
| | 2012 | 50 236 | 2,6 | 109,1 | 99,0 |
| | 2013 | 51 269 | 2,1 | 111,3 | 99,0 |
| | 2014 | 53 133 | 3,6 | 115,3 | 99,0 |
| | 2015 | 55 407 | 4,3 | 120,3 | 98,3 |
| Erzgebirgskreis | 2006 | 40 696 | 3,4 | 95,2 | 88,7 |
| | 2007 | 41 069 | 0,9 | 96,0 | 86,8 |
| | 2008 | 41 547 | 1,2 | 97,1 | 87,3 |
| | 2009 | 40 175 | -3,3 | 93,9 | 86,6 |
| | 2010 | 42 766 | 6,4 | 100 | 88,9 |
| | 2011 | 44 176 | 3,3 | 103,3 | 88,0 |
| | 2012 | 45 122 | 2,1 | 105,5 | 89,0 |
| | 2013 | 45 861 | 1,6 | 107,2 | 88,6 |
| | 2014 | 47 246 | 3,0 | 110,5 | 88,0 |
| | 2015 | 49 054 | 3,8 | 114,7 | 87,0 |
| Mittelsachsen | 2006 | 49 069 | 9,3 | 96,1 | 106,9 |
| | 2007 | 50 589 | 3,1 | 99,1 | 106,9 |
| | 2008 | 52 308 | 3,4 | 102,5 | 109,9 |
| | 2009 | 47 785 | -8,6 | 93,6 | 103,0 |
| | 2010 | 51 043 | 6,8 | 100 | 106,1 |
| | 2011 | 52 505 | 2,9 | 102,9 | 104,6 |
| | 2012 | 50 698 | -3,4 | 99,3 | 99,9 |
| | 2013 | 50 617 | -0,2 | 99,2 | 97,8 |
| | 2014 | 52 644 | 4,0 | 103,1 | 98,1 |
| | 2015 | 54 247 | 3,0 | 106,3 | 96,2 |
| Vogtlandkreis | 2006 | 42 432 | 5,0 | 94,7 | 92,5 |
| | 2007 | 43 532 | 2,6 | 97,1 | 92,0 |
| | 2008 | 44 245 | 1,6 | 98,7 | 92,9 |
| | 2009 | 43 495 | -1,7 | 97,0 | 93,7 |
| | 2010 | 44 821 | 3,0 | 100 | 93,1 |
| | 2011 | 46 831 | 4,5 | 104,5 | 93,3 |
| | 2012 | 47 428 | 1,3 | 105,8 | 93,5 |
| | 2013 | 48 454 | 2,2 | 108,1 | 93,6 |
| | 2014 | 49 388 | 1,9 | 110,2 | 92,0 |
| | 2015 | 51 385 | 4,0 | 114,6 | 91,1 |
| Zwickau | 2006 | 44 162 | 2,2 | 94,2 | 96,3 |
| | 2007 | 46 717 | 5,8 | 99,7 | 98,7 |
| | 2008 | 46 484 | -0,5 | 99,2 | 97,7 |
| | 2009 | 45 107 | -3,0 | 96,3 | 97,2 |
| | 2010 | 46 862 | 3,9 | 100 | 97,4 |
| | 2011 | 50 109 | 6,9 | 106,9 | 99,9 |
| | 2012 | 50 752 | 1,3 | 108,3 | 100,1 |
| | 2013 | 51 768 | 2,0 | 110,5 | 100,0 |
| | 2014 | 55 432 | 7,1 | 118,3 | 103,2 |
| | 2015 | 58 407 | 5,4 | 124,6 | 103,6 |

Noch: 12. Bruttoinlandsprodukt zu Marktpreisen je Erwerbstätigen 2006 bis 2015
nach Kreisfreien Städten und Landkreisen

| Kreisfreie Stadt Landkreis NUTS 2-Region Land | Jahr | Absolut | Veränderung gegenüber dem Vorjahr | 2010 = 100 | Sachsen = 100 |
|--|-------------|---------------|---|--------------|---------------|
| | | € | % | Messzahl | % |
| Chemnitz, NUTS 2-Region | 2006 | 44 261 | 4,7 | 95,4 | 96,5 |
| | 2007 | 45 757 | 3,4 | 98,7 | 96,7 |
| | 2008 | 46 030 | 0,6 | 99,3 | 96,7 |
| | 2009 | 44 304 | -3,7 | 95,5 | 95,5 |
| | 2010 | 46 376 | 4,7 | 100 | 96,4 |
| | 2011 | 48 597 | 4,8 | 104,8 | 96,9 |
| | 2012 | 48 926 | 0,7 | 105,5 | 96,5 |
| | 2013 | 49 668 | 1,5 | 107,1 | 96,0 |
| | 2014 | 51 724 | 4,1 | 111,5 | 96,3 |
| | 2015 | 53 883 | 4,2 | 116,2 | 95,6 |
| Dresden, Stadt | 2006 | 54 743 | 0,3 | 101,6 | 119,3 |
| | 2007 | 55 413 | 1,2 | 102,8 | 117,1 |
| | 2008 | 53 741 | -3,0 | 99,7 | 112,9 |
| | 2009 | 52 110 | -3,0 | 96,7 | 112,3 |
| | 2010 | 53 883 | 3,4 | 100 | 112,0 |
| | 2011 | 53 588 | -0,5 | 99,5 | 106,8 |
| | 2012 | 53 641 | 0,1 | 99,6 | 105,7 |
| | 2013 | 55 395 | 3,3 | 102,8 | 107,0 |
| | 2014 | 57 129 | 3,1 | 106,0 | 106,4 |
| 2015 | 62 579 | 9,5 | 116,1 | 111,0 | |
| Bautzen | 2006 | 42 186 | 1,9 | 95,5 | 91,9 |
| | 2007 | 43 556 | 3,2 | 98,6 | 92,0 |
| | 2008 | 43 978 | 1,0 | 99,5 | 92,4 |
| | 2009 | 44 043 | 0,1 | 99,7 | 94,9 |
| | 2010 | 44 179 | 0,3 | 100 | 91,8 |
| | 2011 | 46 810 | 6,0 | 106,0 | 93,3 |
| | 2012 | 46 343 | -1,0 | 104,9 | 91,4 |
| | 2013 | 47 862 | 3,3 | 108,3 | 92,5 |
| | 2014 | 49 018 | 2,4 | 111,0 | 91,3 |
| 2015 | 50 477 | 3,0 | 114,3 | 89,5 | |
| Görlitz | 2006 | 41 976 | 4,1 | 86,3 | 91,5 |
| | 2007 | 46 343 | 10,4 | 95,3 | 97,9 |
| | 2008 | 46 810 | 1,0 | 96,3 | 98,3 |
| | 2009 | 47 179 | 0,8 | 97,0 | 101,7 |
| | 2010 | 48 617 | 3,0 | 100 | 101,0 |
| | 2011 | 50 354 | 3,6 | 103,6 | 100,4 |
| | 2012 | 52 039 | 3,3 | 107,0 | 102,6 |
| | 2013 | 52 914 | 1,7 | 108,8 | 102,2 |
| | 2014 | 54 185 | 2,4 | 111,5 | 100,9 |
| 2015 | 56 917 | 5,0 | 117,1 | 101,0 | |
| Meißen | 2006 | 45 825 | 5,9 | 93,8 | 99,9 |
| | 2007 | 46 212 | 0,8 | 94,6 | 97,6 |
| | 2008 | 47 979 | 3,8 | 98,2 | 100,8 |
| | 2009 | 45 802 | -4,5 | 93,8 | 98,7 |
| | 2010 | 48 850 | 6,7 | 100 | 101,5 |
| | 2011 | 51 540 | 5,5 | 105,5 | 102,7 |
| | 2012 | 52 039 | 1,0 | 106,5 | 102,6 |
| | 2013 | 52 304 | 0,5 | 107,1 | 101,0 |
| | 2014 | 54 381 | 4,0 | 111,3 | 101,3 |
| 2015 | 56 550 | 4,0 | 115,8 | 100,3 | |

Noch: 12. Bruttoinlandsprodukt zu Marktpreisen je Erwerbstätigen 2006 bis 2015
nach Kreisfreien Städten und Landkreisen

| Kreisfreie Stadt Landkreis NUTS 2-Region Land | Jahr | Absolut | Veränderung gegenüber dem Vorjahr | 2010 = 100 | Sachsen = 100 |
|--|-------------|---------------|---|--------------|---------------|
| | | € | % | Messzahl | % |
| Sächsische Schweiz- Osterzgebirge | 2006 | 39 790 | 2,5 | 93,8 | 86,7 |
| | 2007 | 41 287 | 3,8 | 97,3 | 87,2 |
| | 2008 | 42 465 | 2,9 | 100,1 | 89,2 |
| | 2009 | 41 731 | -1,7 | 98,3 | 89,9 |
| | 2010 | 42 438 | 1,7 | 100 | 88,2 |
| | 2011 | 45 226 | 6,6 | 106,6 | 90,1 |
| | 2012 | 46 377 | 2,5 | 109,3 | 91,4 |
| | 2013 | 47 593 | 2,6 | 112,1 | 91,9 |
| | 2014 | 49 994 | 5,0 | 117,8 | 93,1 |
| | 2015 | 52 430 | 4,9 | 123,5 | 93,0 |
| Dresden, NUTS 2-Region | 2006 | 47 261 | 2,3 | 96,2 | 103,0 |
| | 2007 | 48 713 | 3,1 | 99,2 | 102,9 |
| | 2008 | 48 627 | -0,2 | 99,0 | 102,2 |
| | 2009 | 47 646 | -2,0 | 97,0 | 102,7 |
| | 2010 | 49 123 | 3,1 | 100 | 102,1 |
| | 2011 | 50 493 | 2,8 | 102,8 | 100,6 |
| | 2012 | 50 908 | 0,8 | 103,6 | 100,4 |
| | 2013 | 52 222 | 2,6 | 106,3 | 100,9 |
| | 2014 | 53 920 | 3,3 | 109,8 | 100,4 |
| | 2015 | 57 414 | 6,5 | 116,9 | 101,8 |
| Leipzig, Stadt | 2006 | 45 940 | 4,8 | 95,4 | 100,1 |
| | 2007 | 47 333 | 3,0 | 98,3 | 100,0 |
| | 2008 | 47 345 | 0,0 | 98,3 | 99,5 |
| | 2009 | 46 813 | -1,1 | 97,2 | 100,9 |
| | 2010 | 48 169 | 2,9 | 100 | 100,1 |
| | 2011 | 52 263 | 8,5 | 108,5 | 104,2 |
| | 2012 | 53 596 | 2,6 | 111,3 | 105,7 |
| | 2013 | 54 611 | 1,9 | 113,4 | 105,5 |
| | 2014 | 56 933 | 4,3 | 118,2 | 106,0 |
| | 2015 | 59 461 | 4,4 | 123,4 | 105,5 |
| Leipzig | 2006 | 48 912 | 5,3 | 91,7 | 106,6 |
| | 2007 | 50 213 | 2,7 | 94,2 | 106,1 |
| | 2008 | 52 116 | 3,8 | 97,8 | 109,5 |
| | 2009 | 51 062 | -2,0 | 95,8 | 110,0 |
| | 2010 | 53 315 | 4,4 | 100 | 110,8 |
| | 2011 | 54 257 | 1,8 | 101,8 | 108,1 |
| | 2012 | 55 281 | 1,9 | 103,7 | 109,0 |
| | 2013 | 56 230 | 1,7 | 105,5 | 108,6 |
| | 2014 | 58 211 | 3,5 | 109,2 | 108,4 |
| | 2015 | 59 664 | 2,5 | 111,9 | 105,8 |
| Nordsachsen | 2006 | 43 692 | 1,7 | 91,9 | 95,2 |
| | 2007 | 44 964 | 2,9 | 94,6 | 95,0 |
| | 2008 | 47 247 | 5,1 | 99,4 | 99,3 |
| | 2009 | 45 946 | -2,8 | 96,6 | 99,0 |
| | 2010 | 47 544 | 3,5 | 100 | 98,8 |
| | 2011 | 48 423 | 1,8 | 101,8 | 96,5 |
| | 2012 | 48 535 | 0,2 | 102,1 | 95,7 |
| | 2013 | 49 313 | 1,6 | 103,7 | 95,3 |
| | 2014 | 50 491 | 2,4 | 106,2 | 94,0 |
| | 2015 | 52 305 | 3,6 | 110,0 | 92,8 |

Noch: 12. Bruttoinlandsprodukt zu Marktpreisen je Erwerbstätigen 2006 bis 2015
nach Kreisfreien Städten und Landkreisen

| Kreisfreie Stadt Landkreis NUTS 2-Region Land | Jahr | Absolut | Veränderung gegenüber dem Vorjahr | 2010 = 100 | Sachsen = 100 |
|--|-------------|---------------|---|--------------|---------------|
| | | € | % | Messzahl | % |
| Leipzig, NUTS 2-Region | 2006 | 46 116 | 4,4 | 93,9 | 100,5 |
| | 2007 | 47 473 | 2,9 | 96,7 | 100,3 |
| | 2008 | 48 308 | 1,8 | 98,4 | 101,5 |
| | 2009 | 47 520 | -1,6 | 96,8 | 102,4 |
| | 2010 | 49 090 | 3,3 | 100 | 102,0 |
| | 2011 | 51 944 | 5,8 | 105,8 | 103,5 |
| | 2012 | 52 991 | 2,0 | 107,9 | 104,5 |
| | 2013 | 53 959 | 1,8 | 109,9 | 104,2 |
| | 2014 | 56 027 | 3,8 | 114,1 | 104,4 |
| | 2015 | 58 211 | 3,9 | 118,6 | 103,2 |
| Sachsen | 2006 | 45 881 | 3,7 | 95,3 | 100 |
| | 2007 | 47 329 | 3,2 | 98,4 | 100 |
| | 2008 | 47 602 | 0,6 | 98,9 | 100 |
| | 2009 | 46 402 | -2,5 | 96,4 | 100 |
| | 2010 | 48 119 | 3,7 | 100 | 100 |
| | 2011 | 50 174 | 4,3 | 104,3 | 100 |
| | 2012 | 50 725 | 1,1 | 105,4 | 100 |
| | 2013 | 51 763 | 2,0 | 107,6 | 100 |
| | 2014 | 53 689 | 3,7 | 111,6 | 100 |
| | 2015 | 56 379 | 5,0 | 117,2 | 100 |
| Kreisfreie Städte | 2006 | 49 240 | 2,6 | 98,3 | 107,3 |
| | 2007 | 50 439 | 2,4 | 100,7 | 106,6 |
| | 2008 | 49 540 | -1,8 | 98,9 | 104,1 |
| | 2009 | 48 571 | -2,0 | 97,0 | 104,7 |
| | 2010 | 50 068 | 3,1 | 100 | 104,1 |
| | 2011 | 52 157 | 4,2 | 104,2 | 104,0 |
| | 2012 | 52 974 | 1,6 | 105,8 | 104,4 |
| | 2013 | 54 298 | 2,5 | 108,4 | 104,9 |
| | 2014 | 56 307 | 3,7 | 112,5 | 104,9 |
| | 2015 | 59 980 | 6,5 | 119,8 | 106,4 |
| Landkreise | 2006 | 43 842 | 4,2 | 93,4 | 95,6 |
| | 2007 | 45 436 | 3,6 | 96,8 | 96,0 |
| | 2008 | 46 420 | 2,2 | 98,9 | 97,5 |
| | 2009 | 45 081 | -2,9 | 96,1 | 97,2 |
| | 2010 | 46 921 | 4,1 | 100 | 97,5 |
| | 2011 | 48 945 | 4,3 | 104,3 | 97,6 |
| | 2012 | 49 317 | 0,8 | 105,1 | 97,2 |
| | 2013 | 50 150 | 1,7 | 106,9 | 96,9 |
| | 2014 | 52 011 | 3,7 | 110,8 | 96,9 |
| | 2015 | 54 064 | 3,9 | 115,2 | 95,9 |

13. Bruttoinlandsprodukt zu Marktpreisen je Einwohner 2006 bis 2015 nach Kreisfreien Städten und Landkreisen

| Kreisfreie Stadt Landkreis NUTS 2-Region Land | Jahr | Absolut | Veränderung gegenüber dem Vorjahr | 2010 = 100 | Sachsen = 100 |
|--|------|---------|---|------------|---------------|
| | | € | % | Messzahl | % |
| Chemnitz, Stadt | 2006 | 27 531 | 6,7 | 97,0 | 130,1 |
| | 2007 | 28 986 | 5,3 | 102,2 | 129,9 |
| | 2008 | 28 239 | -2,6 | 99,5 | 124,2 |
| | 2009 | 27 374 | -3,1 | 96,5 | 123,2 |
| | 2010 | 28 372 | 3,6 | 100 | 121,7 |
| | 2011 | 29 993 | 5,7 | 105,7 | 122,4 |
| | 2012 | 30 626 | 2,1 | 107,9 | 122,2 |
| | 2013 | 31 289 | 2,2 | 110,3 | 121,7 |
| | 2014 | 32 023 | 2,3 | 112,9 | 119,8 |
| | 2015 | 32 795 | 2,4 | 115,6 | 117,5 |
| Erzgebirgskreis | 2006 | 16 113 | 4,5 | 90,7 | 76,2 |
| | 2007 | 16 619 | 3,1 | 93,5 | 74,5 |
| | 2008 | 17 053 | 2,6 | 96,0 | 75,0 |
| | 2009 | 16 493 | -3,3 | 92,8 | 74,2 |
| | 2010 | 17 769 | 7,7 | 100 | 76,2 |
| | 2011 | 18 689 | 5,2 | 105,2 | 76,3 |
| | 2012 | 19 452 | 4,1 | 109,5 | 77,6 |
| | 2013 | 19 771 | 1,6 | 111,3 | 76,9 |
| | 2014 | 20 553 | 4,0 | 115,7 | 76,9 |
| | 2015 | 21 375 | 4,0 | 120,3 | 76,6 |
| Mittelsachsen | 2006 | 20 102 | 11,5 | 87,8 | 95,0 |
| | 2007 | 21 410 | 6,5 | 93,5 | 95,9 |
| | 2008 | 22 816 | 6,6 | 99,6 | 100,3 |
| | 2009 | 21 180 | -7,2 | 92,5 | 95,3 |
| | 2010 | 22 899 | 8,1 | 100 | 98,2 |
| | 2011 | 23 772 | 3,8 | 103,8 | 97,0 |
| | 2012 | 23 283 | -2,1 | 101,7 | 92,9 |
| | 2013 | 23 337 | 0,2 | 101,9 | 90,8 |
| | 2014 | 24 295 | 4,1 | 106,1 | 90,9 |
| | 2015 | 24 936 | 2,6 | 108,9 | 89,4 |
| Vogtlandkreis | 2006 | 17 900 | 6,4 | 90,6 | 84,6 |
| | 2007 | 18 787 | 5,0 | 95,1 | 84,2 |
| | 2008 | 19 379 | 3,2 | 98,0 | 85,2 |
| | 2009 | 18 979 | -2,1 | 96,0 | 85,4 |
| | 2010 | 19 765 | 4,1 | 100 | 84,8 |
| | 2011 | 20 812 | 5,3 | 105,3 | 84,9 |
| | 2012 | 21 369 | 2,7 | 108,1 | 85,3 |
| | 2013 | 21 871 | 2,3 | 110,7 | 85,1 |
| | 2014 | 22 459 | 2,7 | 113,6 | 84,0 |
| | 2015 | 23 359 | 4,0 | 118,2 | 83,7 |
| Zwickau | 2006 | 19 692 | 3,7 | 87,4 | 93,1 |
| | 2007 | 21 317 | 8,3 | 94,6 | 95,5 |
| | 2008 | 21 534 | 1,0 | 95,5 | 94,7 |
| | 2009 | 21 176 | -1,7 | 94,0 | 95,3 |
| | 2010 | 22 538 | 6,4 | 100 | 96,7 |
| | 2011 | 24 087 | 6,9 | 106,9 | 98,3 |
| | 2012 | 24 645 | 2,3 | 109,3 | 98,4 |
| | 2013 | 25 077 | 1,8 | 111,3 | 97,5 |
| | 2014 | 27 099 | 8,1 | 120,2 | 101,4 |
| | 2015 | 28 756 | 6,1 | 127,6 | 103,1 |

Noch: 13. Bruttoinlandsprodukt zu Marktpreisen je Einwohner 2006 bis 2015
nach Kreisfreien Städten und Landkreisen

| Kreisfreie Stadt Landkreis NUTS 2-Region Land | Jahr | Absolut | Veränderung gegenüber dem Vorjahr | 2010 = 100 | Sachsen = 100 |
|--|-------------|---------------|---|--------------|---------------|
| | | € | % | Messzahl | % |
| Chemnitz, NUTS 2-Region | 2006 | 19 824 | 6,6 | 90,3 | 93,7 |
| | 2007 | 20 975 | 5,8 | 95,6 | 94,0 |
| | 2008 | 21 424 | 2,1 | 97,6 | 94,2 |
| | 2009 | 20 666 | -3,5 | 94,2 | 93,0 |
| | 2010 | 21 946 | 6,2 | 100 | 94,2 |
| | 2011 | 23 142 | 5,4 | 105,4 | 94,4 |
| | 2012 | 23 551 | 1,8 | 107,3 | 94,0 |
| | 2013 | 23 940 | 1,7 | 109,1 | 93,1 |
| | 2014 | 25 012 | 4,5 | 114,0 | 93,6 |
| | 2015 | 26 006 | 4,0 | 118,5 | 93,2 |
| Dresden, Stadt | 2006 | 32 681 | 1,6 | 101,3 | 154,5 |
| | 2007 | 33 514 | 2,5 | 103,9 | 150,2 |
| | 2008 | 32 628 | -2,6 | 101,1 | 143,5 |
| | 2009 | 31 227 | -4,3 | 96,8 | 140,6 |
| | 2010 | 32 262 | 3,3 | 100 | 138,4 |
| | 2011 | 32 133 | -0,4 | 99,6 | 131,1 |
| | 2012 | 32 219 | 0,3 | 99,9 | 128,6 |
| | 2013 | 33 226 | 3,1 | 103,0 | 129,2 |
| | 2014 | 34 146 | 2,8 | 105,8 | 127,7 |
| | 2015 | 37 153 | 8,8 | 115,2 | 133,2 |
| Bautzen | 2006 | 17 551 | 3,6 | 89,7 | 83,0 |
| | 2007 | 18 650 | 6,3 | 95,3 | 83,6 |
| | 2008 | 19 059 | 2,2 | 97,4 | 83,8 |
| | 2009 | 19 149 | 0,5 | 97,8 | 86,2 |
| | 2010 | 19 574 | 2,2 | 100 | 84,0 |
| | 2011 | 21 347 | 9,1 | 109,1 | 87,1 |
| | 2012 | 21 418 | 0,3 | 109,4 | 85,5 |
| | 2013 | 22 203 | 3,7 | 113,4 | 86,3 |
| | 2014 | 23 042 | 3,8 | 117,7 | 86,2 |
| | 2015 | 23 733 | 3,0 | 121,2 | 85,1 |
| Görlitz | 2006 | 16 323 | 5,7 | 80,3 | 77,2 |
| | 2007 | 18 469 | 13,1 | 90,9 | 82,8 |
| | 2008 | 18 859 | 2,1 | 92,8 | 82,9 |
| | 2009 | 19 322 | 2,5 | 95,1 | 87,0 |
| | 2010 | 20 328 | 5,2 | 100 | 87,2 |
| | 2011 | 21 301 | 4,8 | 104,8 | 86,9 |
| | 2012 | 22 280 | 4,6 | 109,6 | 88,9 |
| | 2013 | 22 988 | 3,2 | 113,1 | 89,4 |
| | 2014 | 23 745 | 3,3 | 116,8 | 88,8 |
| | 2015 | 24 880 | 4,8 | 122,4 | 89,2 |
| Meißen | 2006 | 19 149 | 6,9 | 89,8 | 90,5 |
| | 2007 | 19 872 | 3,8 | 93,2 | 89,1 |
| | 2008 | 20 934 | 5,3 | 98,2 | 92,1 |
| | 2009 | 19 895 | -5,0 | 93,3 | 89,5 |
| | 2010 | 21 327 | 7,2 | 100 | 91,5 |
| | 2011 | 22 688 | 6,4 | 106,4 | 92,6 |
| | 2012 | 23 383 | 3,1 | 109,6 | 93,3 |
| | 2013 | 23 842 | 2,0 | 111,8 | 92,7 |
| | 2014 | 24 940 | 4,6 | 116,9 | 93,3 |
| | 2015 | 26 016 | 4,3 | 122,0 | 93,3 |

Noch: 13. Bruttoinlandsprodukt zu Marktpreisen je Einwohner 2006 bis 2015
nach Kreisfreien Städten und Landkreisen

| Kreisfreie Stadt Landkreis NUTS 2-Region Land | Jahr | Absolut | Veränderung gegenüber dem Vorjahr | 2010 = 100 | Sachsen = 100 |
|--|-------------|---------------|---|--------------|---------------|
| | | € | % | Messzahl | % |
| Sächsische Schweiz- Osterzgebirge | 2006 | 15 087 | 2,0 | 88,9 | 71,3 |
| | 2007 | 15 999 | 6,0 | 94,3 | 71,7 |
| | 2008 | 16 780 | 4,9 | 98,9 | 73,8 |
| | 2009 | 16 591 | -1,1 | 97,7 | 74,7 |
| | 2010 | 16 974 | 2,3 | 100 | 72,8 |
| | 2011 | 18 203 | 7,2 | 107,2 | 74,3 |
| | 2012 | 18 751 | 3,0 | 110,5 | 74,8 |
| | 2013 | 19 508 | 4,0 | 114,9 | 75,9 |
| | 2014 | 20 560 | 5,4 | 121,1 | 76,9 |
| | 2015 | 21 429 | 4,2 | 126,2 | 76,8 |
| Dresden, NUTS 2-Region | 2006 | 21 741 | 3,7 | 92,1 | 102,8 |
| | 2007 | 22 936 | 5,5 | 97,1 | 102,8 |
| | 2008 | 23 162 | 1,0 | 98,1 | 101,9 |
| | 2009 | 22 688 | -2,0 | 96,1 | 102,1 |
| | 2010 | 23 611 | 4,1 | 100 | 101,3 |
| | 2011 | 24 543 | 3,9 | 103,9 | 100,1 |
| | 2012 | 24 991 | 1,8 | 105,8 | 99,8 |
| | 2013 | 25 825 | 3,3 | 109,4 | 100,4 |
| | 2014 | 26 786 | 3,7 | 113,4 | 100,2 |
| | 2015 | 28 449 | 6,2 | 120,5 | 102,0 |
| Leipzig, Stadt | 2006 | 27 132 | 7,6 | 94,0 | 128,2 |
| | 2007 | 28 137 | 3,7 | 97,5 | 126,1 |
| | 2008 | 28 143 | 0,0 | 97,5 | 123,8 |
| | 2009 | 27 730 | -1,5 | 96,1 | 124,8 |
| | 2010 | 28 863 | 4,1 | 100 | 123,8 |
| | 2011 | 31 292 | 8,4 | 108,4 | 127,7 |
| | 2012 | 32 279 | 3,2 | 111,8 | 128,8 |
| | 2013 | 32 970 | 2,1 | 114,2 | 128,2 |
| | 2014 | 34 144 | 3,6 | 118,3 | 127,7 |
| | 2015 | 34 640 | 1,5 | 120,0 | 124,2 |
| Leipzig | 2006 | 17 057 | 8,0 | 85,1 | 80,6 |
| | 2007 | 18 150 | 6,4 | 90,6 | 81,3 |
| | 2008 | 19 345 | 6,6 | 96,6 | 85,1 |
| | 2009 | 19 151 | -1,0 | 95,6 | 86,2 |
| | 2010 | 20 036 | 4,6 | 100 | 86,0 |
| | 2011 | 20 652 | 3,1 | 103,1 | 84,3 |
| | 2012 | 21 375 | 3,5 | 106,7 | 85,3 |
| | 2013 | 22 093 | 3,4 | 110,3 | 85,9 |
| | 2014 | 23 006 | 4,1 | 114,8 | 86,0 |
| | 2015 | 23 295 | 1,3 | 116,3 | 83,5 |
| Nordsachsen | 2006 | 18 214 | 3,1 | 84,0 | 86,1 |
| | 2007 | 19 311 | 6,0 | 89,1 | 86,5 |
| | 2008 | 20 786 | 7,6 | 95,9 | 91,4 |
| | 2009 | 20 727 | -0,3 | 95,6 | 93,3 |
| | 2010 | 21 683 | 4,6 | 100 | 93,0 |
| | 2011 | 22 380 | 3,2 | 103,2 | 91,3 |
| | 2012 | 22 857 | 2,1 | 105,4 | 91,2 |
| | 2013 | 23 451 | 2,6 | 108,2 | 91,2 |
| | 2014 | 23 805 | 1,5 | 109,8 | 89,0 |
| | 2015 | 24 631 | 3,5 | 113,6 | 88,3 |

Noch: 13. Bruttoinlandsprodukt zu Marktpreisen je Einwohner 2006 bis 2015
nach Kreisfreien Städten und Landkreisen

| Kreisfreie Stadt Landkreis NUTS 2-Region Land | Jahr | Absolut | Veränderung gegenüber dem Vorjahr | 2010 = 100 | Sachsen = 100 |
|--|-------------|---------------|---|--------------|---------------|
| | | € | % | Messzahl | % |
| Leipzig, NUTS 2-Region | 2006 | 22 339 | 7,0 | 89,6 | 105,6 |
| | 2007 | 23 429 | 4,9 | 93,9 | 105,0 |
| | 2008 | 24 125 | 3,0 | 96,7 | 106,1 |
| | 2009 | 23 883 | -1,0 | 95,8 | 107,5 |
| | 2010 | 24 943 | 4,4 | 100 | 107,0 |
| | 2011 | 26 565 | 6,5 | 106,5 | 108,4 |
| | 2012 | 27 443 | 3,3 | 110,0 | 109,5 |
| | 2013 | 28 192 | 2,7 | 113,0 | 109,6 |
| | 2014 | 29 201 | 3,6 | 117,1 | 109,2 |
| | 2015 | 29 776 | 2,0 | 119,4 | 106,7 |
| Sachsen | 2006 | 21 157 | 5,6 | 90,8 | 100 |
| | 2007 | 22 314 | 5,5 | 95,7 | 100 |
| | 2008 | 22 738 | 1,9 | 97,6 | 100 |
| | 2009 | 22 217 | -2,3 | 95,3 | 100 |
| | 2010 | 23 309 | 4,9 | 100 | 100 |
| | 2011 | 24 509 | 5,1 | 105,1 | 100 |
| | 2012 | 25 053 | 2,2 | 107,5 | 100 |
| | 2013 | 25 713 | 2,6 | 110,3 | 100 |
| | 2014 | 26 736 | 4,0 | 114,7 | 100 |
| | 2015 | 27 899 | 4,3 | 119,7 | 100 |
| Kreisfreie Städte | 2006 | 29 440 | 4,8 | 97,6 | 139,2 |
| | 2007 | 30 475 | 3,5 | 101,1 | 136,6 |
| | 2008 | 29 975 | -1,6 | 99,4 | 131,8 |
| | 2009 | 29 079 | -3,0 | 96,4 | 130,9 |
| | 2010 | 30 153 | 3,7 | 100 | 129,4 |
| | 2011 | 31 388 | 4,1 | 104,1 | 128,1 |
| | 2012 | 31 943 | 1,8 | 105,9 | 127,5 |
| | 2013 | 32 761 | 2,6 | 108,6 | 127,4 |
| | 2014 | 33 753 | 3,0 | 111,9 | 126,2 |
| | 2015 | 35 315 | 4,6 | 117,1 | 126,6 |
| Landkreise | 2006 | 17 752 | 5,7 | 87,5 | 83,9 |
| | 2007 | 18 895 | 6,4 | 93,1 | 84,7 |
| | 2008 | 19 652 | 4,0 | 96,9 | 86,4 |
| | 2009 | 19 239 | -2,1 | 94,8 | 86,6 |
| | 2010 | 20 288 | 5,5 | 100 | 87,0 |
| | 2011 | 21 411 | 5,5 | 105,5 | 87,4 |
| | 2012 | 21 880 | 2,2 | 107,8 | 87,3 |
| | 2013 | 22 395 | 2,4 | 110,4 | 87,1 |
| | 2014 | 23 365 | 4,3 | 115,2 | 87,4 |
| | 2015 | 24 264 | 3,8 | 119,6 | 87,0 |

14. Bruttoinlandsprodukt in jeweiligen Preisen 2007 bis 2016 nach Ländern

| Lfd. Nr. | Land | 2007 | 2008 | 2009 | 2010 |
|--------------------|-------------------------|------------------|------------------|------------------|------------------|
| 1 | Baden-Württemberg | 377 127 | 381 486 | 355 496 | 384 913 |
| 2 | Bayern | 433 563 | 436 933 | 426 706 | 450 203 |
| 3 | Berlin | 94 675 | 99 302 | 99 267 | 103 292 |
| 4 | Brandenburg | 53 004 | 54 884 | 53 627 | 56 034 |
| 5 | Bremen | 27 286 | 27 652 | 25 162 | 26 719 |
| 6 | Hamburg | 92 387 | 95 145 | 91 715 | 94 578 |
| 7 | Hessen | 227 463 | 230 569 | 219 496 | 227 171 |
| 8 | Mecklenburg-Vorpommern | 33 485 | 34 452 | 34 101 | 34 969 |
| 9 | Niedersachsen | 213 418 | 219 223 | 209 828 | 222 851 |
| 10 | Nordrhein-Westfalen | 558 003 | 572 389 | 550 378 | 566 173 |
| 11 | Rheinland-Pfalz | 109 449 | 111 340 | 108 359 | 114 338 |
| 12 | Saarland | 31 353 | 31 730 | 28 690 | 30 295 |
| 13 | Sachsen | 92 954 | 93 981 | 91 168 | 95 053 |
| 14 | Sachsen-Anhalt | 50 153 | 50 869 | 48 530 | 51 350 |
| 15 | Schleswig-Holstein | 71 984 | 74 363 | 72 241 | 73 898 |
| 16 | Thüringen | 46 928 | 47 423 | 45 513 | 48 225 |
| 17 | Deutschland | 2 513 230 | 2 561 740 | 2 460 280 | 2 580 060 |
| 18 | Alte Länder mit Berlin | 2 236 706 | 2 280 131 | 2 187 340 | 2 294 430 |
| 19 | Alte Länder ohne Berlin | 2 142 032 | 2 180 829 | 2 088 073 | 2 191 138 |
| 20 | Neue Länder mit Berlin | 371 198 | 380 911 | 372 207 | 388 922 |
| 21 | Neue Länder ohne Berlin | 276 524 | 281 609 | 272 940 | 285 630 |
| Veränderung | | | | | |
| 22 | Baden-Württemberg | 5,7 | 1,2 | -6,8 | 8,3 |
| 23 | Bayern | 5,0 | 0,8 | -2,3 | 5,5 |
| 24 | Berlin | 4,7 | 4,9 | -0,0 | 4,1 |
| 25 | Brandenburg | 4,3 | 3,5 | -2,3 | 4,5 |
| 26 | Bremen | 3,8 | 1,3 | -9,0 | 6,2 |
| 27 | Hamburg | 3,6 | 3,0 | -3,6 | 3,1 |
| 28 | Hessen | 3,9 | 1,4 | -4,8 | 3,5 |
| 29 | Mecklenburg-Vorpommern | 5,7 | 2,9 | -1,0 | 2,5 |
| 30 | Niedersachsen | 4,4 | 2,7 | -4,3 | 6,2 |
| 31 | Nordrhein-Westfalen | 6,2 | 2,6 | -3,8 | 2,9 |
| 32 | Rheinland-Pfalz | 4,6 | 1,7 | -2,7 | 5,5 |
| 33 | Saarland | 4,9 | 1,2 | -9,6 | 5,6 |
| 34 | Sachsen | 4,7 | 1,1 | -3,0 | 4,3 |
| 35 | Sachsen-Anhalt | 4,7 | 1,4 | -4,6 | 5,8 |
| 36 | Schleswig-Holstein | 2,7 | 3,3 | -2,9 | 2,3 |
| 37 | Thüringen | 4,6 | 1,1 | -4,0 | 6,0 |
| 38 | Deutschland | 5,0 | 1,9 | -4,0 | 4,9 |
| 39 | Alte Länder mit Berlin | 5,0 | 1,9 | -4,1 | 4,9 |
| 40 | Alte Länder ohne Berlin | 5,1 | 1,8 | -4,3 | 4,9 |
| 41 | Neue Länder mit Berlin | 4,7 | 2,6 | -2,3 | 4,5 |
| 42 | Neue Länder ohne Berlin | 4,7 | 1,8 | -3,1 | 4,6 |

Abweichungen in den Summen durch Runden der Zahlen

| 2011 | 2012 | 2013 | 2014 | 2015 | 2016 | Lfd. Nr. |
|------------------|------------------|------------------|------------------|------------------|------------------|----------|
| Mill. € | | | | | | |
| 405 955 | 413 689 | 423 267 | 437 317 | 460 246 | 476 760 | 1 |
| 480 472 | 494 015 | 508 817 | 527 077 | 548 360 | 567 972 | 2 |
| 108 143 | 109 910 | 112 866 | 117 415 | 123 819 | 129 454 | 3 |
| 57 740 | 58 993 | 60 755 | 63 482 | 66 350 | 68 508 | 4 |
| 27 665 | 28 871 | 29 249 | 29 886 | 31 171 | 32 259 | 5 |
| 95 872 | 98 017 | 102 426 | 104 452 | 108 125 | 110 674 | 6 |
| 235 576 | 238 020 | 244 282 | 254 265 | 262 159 | 269 390 | 7 |
| 36 263 | 36 710 | 37 941 | 38 999 | 40 183 | 41 429 | 8 |
| 235 886 | 241 513 | 245 206 | 252 600 | 256 705 | 264 087 | 9 |
| 588 785 | 596 332 | 610 047 | 631 568 | 648 714 | 669 676 | 10 |
| 119 608 | 122 724 | 125 162 | 129 134 | 135 438 | 139 452 | 11 |
| 32 033 | 32 277 | 32 064 | 33 367 | 34 625 | 35 103 | 12 |
| 99 510 | 101 520 | 104 094 | 108 302 | 113 549 | 118 457 | 13 |
| 52 042 | 54 220 | 55 111 | 56 072 | 57 868 | 59 378 | 14 |
| 76 597 | 79 837 | 81 333 | 83 849 | 86 714 | 89 227 | 15 |
| 50 972 | 51 612 | 53 622 | 56 146 | 58 793 | 60 843 | 16 |
| 2 703 120 | 2 758 260 | 2 826 240 | 2 923 930 | 3 032 820 | 3 132 670 | 17 |
| 2 406 592 | 2 455 205 | 2 514 719 | 2 600 929 | 2 696 076 | 2 784 055 | 18 |
| 2 298 449 | 2 345 295 | 2 401 853 | 2 483 514 | 2 572 257 | 2 654 601 | 19 |
| 404 671 | 412 965 | 424 387 | 440 416 | 460 563 | 478 069 | 20 |
| 296 528 | 303 055 | 311 521 | 323 001 | 336 744 | 348 615 | 21 |

gegenüber dem Vorjahr in Prozent

| | | | | | | |
|------------|------------|------------|------------|------------|------------|----|
| 5,5 | 1,9 | 2,3 | 3,3 | 5,2 | 3,6 | 22 |
| 6,7 | 2,8 | 3,0 | 3,6 | 4,0 | 3,6 | 23 |
| 4,7 | 1,6 | 2,7 | 4,0 | 5,5 | 4,6 | 24 |
| 3,0 | 2,2 | 3,0 | 4,5 | 4,5 | 3,3 | 25 |
| 3,5 | 4,4 | 1,3 | 2,2 | 4,3 | 3,5 | 26 |
| 1,4 | 2,2 | 4,5 | 2,0 | 3,5 | 2,4 | 27 |
| 3,7 | 1,0 | 2,6 | 4,1 | 3,1 | 2,8 | 28 |
| 3,7 | 1,2 | 3,4 | 2,8 | 3,0 | 3,1 | 29 |
| 5,8 | 2,4 | 1,5 | 3,0 | 1,6 | 2,9 | 30 |
| 4,0 | 1,3 | 2,3 | 3,5 | 2,7 | 3,2 | 31 |
| 4,6 | 2,6 | 2,0 | 3,2 | 4,9 | 3,0 | 32 |
| 5,7 | 0,8 | -0,7 | 4,1 | 3,8 | 1,4 | 33 |
| 4,7 | 2,0 | 2,5 | 4,0 | 4,8 | 4,3 | 34 |
| 1,3 | 4,2 | 1,6 | 1,7 | 3,2 | 2,6 | 35 |
| 3,7 | 4,2 | 1,9 | 3,1 | 3,4 | 2,9 | 36 |
| 5,7 | 1,3 | 3,9 | 4,7 | 4,7 | 3,5 | 37 |
| 4,8 | 2,0 | 2,5 | 3,5 | 3,7 | 3,3 | 38 |
| 4,9 | 2,0 | 2,4 | 3,4 | 3,7 | 3,3 | 39 |
| 4,9 | 2,0 | 2,4 | 3,4 | 3,6 | 3,2 | 40 |
| 4,0 | 2,0 | 2,8 | 3,8 | 4,6 | 3,8 | 41 |
| 3,8 | 2,2 | 2,8 | 3,7 | 4,3 | 3,5 | 42 |

15. Bruttoinlandsprodukt preisbereinigt, verkettet 2007 bis 2016 nach Ländern

| Lfd. Nr. | Land | 2007 | 2008 | 2009 | 2010 |
|--------------------|-------------------------|---------------|---------------|--------------|------------|
| 1 | Baden-Württemberg | 101,79 | 102,17 | 92,89 | 100 |
| 2 | Bayern | 99,65 | 99,85 | 95,37 | 100 |
| 3 | Berlin | 94,67 | 98,49 | 97,12 | 100 |
| 4 | Brandenburg | 97,98 | 100,05 | 97,25 | 100 |
| 5 | Bremen | 105,04 | 105,35 | 95,58 | 100 |
| 6 | Hamburg | 100,25 | 103,51 | 98,69 | 100 |
| 7 | Hessen | 104,08 | 104,95 | 96,99 | 100 |
| 8 | Mecklenburg-Vorpommern | 99,27 | 100,90 | 100,15 | 100 |
| 9 | Niedersachsen | 98,47 | 100,28 | 95,21 | 100 |
| 10 | Nordrhein-Westfalen | 101,63 | 103,07 | 97,55 | 100 |
| 11 | Rheinland-Pfalz | 99,36 | 99,98 | 95,29 | 100 |
| 12 | Saarland | 106,07 | 106,38 | 95,07 | 100 |
| 13 | Sachsen | 101,21 | 101,18 | 96,97 | 100 |
| 14 | Sachsen-Anhalt | 101,28 | 101,48 | 95,89 | 100 |
| 15 | Schleswig-Holstein | 100,19 | 102,85 | 99,09 | 100 |
| 16 | Thüringen | 100,87 | 100,63 | 95,48 | 100 |
| 17 | Deutschland | 100,71 | 101,80 | 96,08 | 100 |
| 18 | Alte Länder mit Berlin | 100,76 | 101,92 | 95,97 | 100 |
| 19 | Alte Länder ohne Berlin | 101,05 | 102,08 | 95,91 | 100 |
| 20 | Neue Länder mit Berlin | 98,80 | 100,25 | 97,01 | 100 |
| 21 | Neue Länder ohne Berlin | 100,29 | 100,88 | 96,97 | 100 |
| Veränderung | | | | | |
| 22 | Baden-Württemberg | 3,9 | 0,4 | -9,1 | 7,7 |
| 23 | Bayern | 3,3 | 0,2 | -4,5 | 4,9 |
| 24 | Berlin | 3,3 | 4,0 | -1,4 | 3,0 |
| 25 | Brandenburg | 1,8 | 2,1 | -2,8 | 2,8 |
| 26 | Bremen | 1,8 | 0,3 | -9,3 | 4,6 |
| 27 | Hamburg | 2,1 | 3,3 | -4,7 | 1,3 |
| 28 | Hessen | 2,8 | 0,8 | -7,6 | 3,1 |
| 29 | Mecklenburg-Vorpommern | 4,4 | 1,6 | -0,7 | -0,2 |
| 30 | Niedersachsen | 3,0 | 1,8 | -5,1 | 5,0 |
| 31 | Nordrhein-Westfalen | 4,0 | 1,4 | -5,3 | 2,5 |
| 32 | Rheinland-Pfalz | 2,7 | 0,6 | -4,7 | 4,9 |
| 33 | Saarland | 2,3 | 0,3 | -10,6 | 5,2 |
| 34 | Sachsen | 3,1 | -0,0 | -4,2 | 3,1 |
| 35 | Sachsen-Anhalt | 2,4 | 0,2 | -5,5 | 4,3 |
| 36 | Schleswig-Holstein | 1,5 | 2,7 | -3,7 | 0,9 |
| 37 | Thüringen | 2,7 | -0,2 | -5,1 | 4,7 |
| 38 | Deutschland | 3,3 | 1,1 | -5,6 | 4,1 |
| 39 | Alte Länder mit Berlin | 3,3 | 1,1 | -5,8 | 4,2 |
| 40 | Alte Länder ohne Berlin | 3,3 | 1,0 | -6,0 | 4,3 |
| 41 | Neue Länder mit Berlin | 2,9 | 1,5 | -3,2 | 3,1 |
| 42 | Neue Länder ohne Berlin | 2,8 | 0,6 | -3,9 | 3,1 |

| 2011 | 2012 | 2013 | 2014 | 2015 | 2016 | Lfd. Nr. |
|-------------------------------|---------------|---------------|---------------|---------------|---------------|----------|
| Kettenindex 2010 = 100 | | | | | | |
| 104,73 | 105,12 | 105,63 | 107,28 | 110,65 | 113,12 | 1 |
| 105,87 | 107,03 | 108,25 | 110,16 | 112,33 | 114,70 | 2 |
| 103,61 | 103,60 | 103,85 | 105,71 | 108,92 | 111,88 | 3 |
| 100,85 | 101,57 | 102,16 | 105,11 | 107,94 | 109,72 | 4 |
| 102,40 | 105,15 | 104,41 | 104,53 | 106,68 | 109,06 | 5 |
| 100,70 | 101,08 | 104,29 | 103,87 | 105,32 | 106,65 | 6 |
| 102,92 | 102,55 | 103,40 | 105,14 | 106,37 | 107,98 | 7 |
| 101,88 | 101,52 | 101,64 | 102,55 | 103,61 | 104,99 | 8 |
| 104,43 | 105,02 | 104,28 | 105,69 | 105,49 | 106,98 | 9 |
| 102,71 | 102,68 | 103,21 | 104,96 | 105,80 | 107,74 | 10 |
| 103,28 | 104,44 | 104,22 | 105,75 | 109,04 | 110,72 | 11 |
| 104,60 | 103,19 | 101,04 | 103,56 | 105,36 | 105,41 | 12 |
| 103,26 | 103,91 | 103,91 | 106,28 | 109,14 | 112,04 | 13 |
| 99,12 | 101,53 | 100,68 | 101,13 | 102,75 | 103,81 | 14 |
| 102,49 | 105,63 | 105,00 | 106,35 | 107,90 | 109,40 | 15 |
| 104,31 | 103,99 | 105,23 | 108,50 | 111,26 | 113,23 | 16 |
| 103,66 | 104,17 | 104,68 | 106,35 | 108,18 | 110,19 | 17 |
| 103,86 | 104,35 | 104,89 | 106,51 | 108,27 | 110,28 | 18 |
| 103,87 | 104,39 | 104,94 | 106,54 | 108,24 | 110,21 | 19 |
| 102,47 | 102,97 | 103,18 | 105,22 | 107,83 | 110,09 | 20 |
| 102,05 | 102,74 | 102,93 | 105,04 | 107,43 | 109,44 | 21 |

gegenüber dem Vorjahr in Prozent

| | | | | | | |
|------------|------------|------------|------------|------------|------------|----|
| 4,7 | 0,4 | 0,5 | 1,6 | 3,1 | 2,2 | 22 |
| 5,9 | 1,1 | 1,1 | 1,8 | 2,0 | 2,1 | 23 |
| 3,6 | -0,0 | 0,2 | 1,8 | 3,0 | 2,7 | 24 |
| 0,8 | 0,7 | 0,6 | 2,9 | 2,7 | 1,7 | 25 |
| 2,4 | 2,7 | -0,7 | 0,1 | 2,1 | 2,2 | 26 |
| 0,7 | 0,4 | 3,2 | -0,4 | 1,4 | 1,3 | 27 |
| 2,9 | -0,4 | 0,8 | 1,7 | 1,2 | 1,5 | 28 |
| 1,9 | -0,4 | 0,1 | 0,9 | 1,0 | 1,3 | 29 |
| 4,4 | 0,6 | -0,7 | 1,4 | -0,2 | 1,4 | 30 |
| 2,7 | -0,0 | 0,5 | 1,7 | 0,8 | 1,8 | 31 |
| 3,3 | 1,1 | -0,2 | 1,5 | 3,1 | 1,5 | 32 |
| 4,6 | -1,3 | -2,1 | 2,5 | 1,7 | 0,0 | 33 |
| 3,3 | 0,6 | 0,0 | 2,3 | 2,7 | 2,7 | 34 |
| -0,9 | 2,4 | -0,8 | 0,4 | 1,6 | 1,0 | 35 |
| 2,5 | 3,1 | -0,6 | 1,3 | 1,5 | 1,4 | 36 |
| 4,3 | -0,3 | 1,2 | 3,1 | 2,5 | 1,8 | 37 |
| 3,7 | 0,5 | 0,5 | 1,6 | 1,7 | 1,9 | 38 |
| 3,9 | 0,5 | 0,5 | 1,5 | 1,7 | 1,9 | 39 |
| 3,9 | 0,5 | 0,5 | 1,5 | 1,6 | 1,8 | 40 |
| 2,5 | 0,5 | 0,2 | 2,0 | 2,5 | 2,1 | 41 |
| 2,1 | 0,7 | 0,2 | 2,0 | 2,3 | 1,9 | 42 |

Herausgeber, Redaktion, Gestaltung, Satz

Statistisches Landesamt des Freistaates Sachsen
Macherstraße 63, 01917 Kamenz
Telefon +49 3578 33-1913
Telefax +49 3578 33-1921
E-Mail info@statistik.sachsen.de

Druck

Diese Veröffentlichung steht ausschließlich in elektronischer Form bereit.

Redaktionsschluss

November 2017

Bezug

Download im Internet kostenfrei unter
www.statistik.sachsen.de

Erscheinungsfolge

jährlich

Copyright

Statistisches Landesamt des Freistaates Sachsen, Kamenz 2017
Vervielfältigung und Verbreitung auszugsweise mit Quellenangabe gestattet.

ISSN 2195-4070