



Statistischer Bericht



Erwerbstätige im Freistaat Sachsen

(Ergebnisse der Erwerbstätigenrechnung des Bundes
und der Länder)

2000 bis 2016

A VI 6 – j/16

Zeichenerklärung

- Nichts vorhanden (genau Null)
- 0 weniger als die Hälfte von 1 in der letzten besetzten Stelle, jedoch mehr als nichts
- ... Angabe fällt später an
- / Zahlenwert nicht sicher genug
- . Zahlenwert unbekannt oder geheim zu halten
- x Tabellenfach gesperrt, weil Aussage nicht sinnvoll
- () Aussagewert ist eingeschränkt
- p vorläufige Zahl
- r berichtigte Zahl
- s geschätzte Zahl

Inhalt

Seite

Vorbemerkungen	3
Erläuterungen	3

Abbildungen

Abb. 1	Erwerbstätige im Freistaat Sachsen 2005 bis 2016 nach Wirtschaftsbereichen	5
Abb. 2	Erwerbstätige im Freistaat Sachsen 2000, 2010 und 2015 nach Wirtschaftsbereichen und Stellung im Beruf	5
Abb. 3	Erwerbstätige in den Kreisfreien Städten und Landkreisen im Freistaat Sachsen 2015 nach Wirtschaftsbereichen	6
Abb. 4	Erwerbstätige im Freistaat Sachsen 2000 bis 2015	6
Abb. 5	Erwerbstätige im Freistaat Sachsen 2015 nach Kreisfreien Städten und Landkreisen sowie ausgewählten Merkmalen	7
Abb. 6	Erwerbstätige im Freistaat Sachsen im Jahresdurchschnitt 2015 nach Wirtschaftsbereichen sowie Kreisfreien Städten und Landkreisen	8
Abb. 7	Anteil der Selbstständigen und mithelfenden Familienangehörigen an den Erwerbstätigen im Freistaat Sachsen im Jahresdurchschnitt 2015 nach Kreisfreien Städten und Landkreisen	8
Abb. 8	Anteil der marginal Beschäftigten an den Erwerbstätigen im Freistaat Sachsen im Jahresdurchschnitt 2015 nach Kreisfreien Städten und Landkreisen	9
Abb. 9	Veränderung der marginal Beschäftigten im Freistaat Sachsen im Jahresdurchschnitt 2015 zu 2003 nach Kreisfreien Städten und Landkreisen	9

Tabellen

1.	Erwerbstätige 2006 bis 2016 nach Wirtschaftsbereichen	10
2.	Arbeitnehmer 2006 bis 2016 nach Wirtschaftsbereichen	12
3.	Selbstständige und mithelfende Familienangehörige 2006 bis 2016 nach Wirtschaftsbereichen	14
4.	Erwerbstätige 2010 bis 2016 nach Wirtschaftsbereichen und -abschnitten	16
5.	Arbeitnehmer 2010 bis 2016 nach Wirtschaftsbereichen und -abschnitten	18
6.	Selbstständige und mithelfende Familienangehörige 2010 bis 2016 nach Wirtschaftsbereichen und -abschnitten	20
7.	Erwerbstätige 2006 bis 2015 nach Kreisfreien Städten und Landkreisen	22
8.	Arbeitnehmer 2006 bis 2015 nach Kreisfreien Städten und Landkreisen	24
9.	Selbstständige und mithelfende Familienangehörige 2006 bis 2015 nach Kreisfreien Städten und Landkreisen	26

	Seite
10. Anteil der Arbeitnehmer und Selbstständigen und mithelfenden Familienangehörigen an den Erwerbstätigen 2006 bis 2015 nach Kreisfreien Städten und Landkreisen	28
11. Marginal Beschäftigte 2006 bis 2015 nach Kreisfreien Städten und Landkreisen	30
12. Erwerbstätige 2006 bis 2015 nach Wirtschaftsbereichen sowie Kreisfreien Städten und Landkreisen	32
13. Erwerbstätige insgesamt sowie in den Wirtschaftsbereichen Land- und Forstwirtschaft, Fischerei und Produzierendes Gewerbe 2006 bis 2015 nach Kreisfreien Städten und Landkreisen	36
14. Erwerbstätige in den Dienstleistungsbereichen 2006 bis 2015 nach Kreisfreien Städten und Landkreisen	44
15. Arbeitnehmer insgesamt sowie in den Wirtschaftsbereichen Land- und Forstwirtschaft, Fischerei und Produzierendes Gewerbe 2006 bis 2015 nach Kreisfreien Städten und Landkreisen	52
16. Arbeitnehmer in den Dienstleistungsbereichen 2006 bis 2015 nach Kreisfreien Städten und Landkreisen	60
17. Selbstständige und mithelfende Familienangehörige insgesamt sowie in den Wirtschaftsbereichen Land- und Forstwirtschaft, Fischerei und Produzierendes Gewerbe 2006 bis 2015 nach Kreisfreien Städten und Landkreisen	68
18. Selbstständige und mithelfende Familienangehörige in den Dienstleistungsbereichen 2006 bis 2015 nach Kreisfreien Städten und Landkreisen	76

Die in diesem Statistischen Bericht verarbeiteten Ergebnisse des Arbeitskreises "Erwerbstätigenrechnung des Bundes und der Länder" stehen im Internet unter dem Link: <http://www.akettr.de/index.php/veroeffentlichungen.html>

Vorbemerkungen

In diesem Bericht werden die neuesten revidierten Berechnungsergebnisse zur Zahl der Erwerbstätigen in den Kreisfreien Städten und Landkreisen Sachsens ab 2006 veröffentlicht. Dabei wurden die Jahre ab 2012 revidiert, die Ergebnisse des Jahres 2015 erstmals berechnet. Die Ergebnisse der Erwerbstätigenrechnung werden nach der Klassifikation der Wirtschaftszweige 2008 (WZ 2008) veröffentlicht. Diese berücksichtigt die Ansätze und Vorgaben der europaweit rechtsverbindlichen Systematik der Wirtschaftszweige in der Europäischen Gemeinschaft (NACE Rev. 2), die mit der Verordnung (EG) Nr. 1893/2006 des Europäischen Parlaments und des Rates vom 20. Dezember 2006 (ABl. EG Nr. L 393) veröffentlicht wurde.

Die vorliegenden Erwerbstätigenzahlen des Freistaates Sachsen für die Jahre bis 2016 (Landesebene) bzw. bis 2015 (Kreisebene) wurden nach den Vorgaben eines einheitlichen Rechenmodells des Arbeitskreises „Erwerbstätigenrechnung des Bundes und der Länder“ (AK ETR) ermittelt. Diesem Arbeitskreis gehören Vertreter aller Statistischen Landesämter, des Statistischen Bundesamtes sowie des Deutschen Städtetages an. Der AK ETR hat die Aufgabe, insbesondere die Zahl der Erwerbstätigen im Jahresdurchschnitt für die Länder und Kreisfreien Städte bzw. Landkreise nach wirtschaftsfachlicher Gliederung und nach der Stellung im Beruf zu berechnen und zu veröffentlichen. Weitere Informationen finden Sie auch auf der Internetseite unter: <http://www.ake-tr.de/>.

Der Umfang der Erwerbstätigkeit ist für viele wirtschafts-, familien- und sozialpolitische Zwecke eine wichtige Größe. Mit den in diesem Bericht vorgestellten jahresdurchschnittlichen Erwerbstätigenangaben nach Kreisfreien Städten und Landkreisen kommt die amtliche Statistik der Forderung einer Erweiterung des regionalstatistischen Datenangebotes nach. Darüber hinaus werden die Ergebnisse der Erwerbstätigenrechnung vor allem für laufende Arbeitsmarktbeobachtungen, als Bezugswerte für die volkswirtschaftlichen Gesamtrechnungen und zur Darstellung regionaler Entwicklungen bzw. struktureller Veränderungen der Erwerbstätigkeit benötigt.

Für den Freistaat Sachsen wurden die Ergebnisse nach Wirtschaftsbereichen und Stellung im Beruf ermittelt. Die Ergebnisse ab 2012 haben vorläufigen Charakter. Die Darstellung in den Tabellen erfolgt für die Erwerbstätigen insgesamt, für die Arbeitnehmer sowie für die Selbstständigen und mithelfenden Familienangehörigen in 1 000 Personen mit einer Nachkommastelle. Bei der Addition kann es durch Runden der Zahlen zu Abweichungen in den Summen kommen. Die Prozentangaben wurden aus den ungerundeten Originalwerten ermittelt. Die regionale Zuordnung der Erwerbstätigen erfolgte entsprechend dem Gebietsstand am 1. Januar 2017. Für das Jahr 2016 wurden die Ergebnisse der Schnellrechnung auf Landes-

ebene, die im Januar 2017 mit den zu diesem Zeitpunkt vorliegenden erwerbsstatistischen Quellen für das Vorjahr ermittelt wurden, in die Veröffentlichung aufgenommen.

Diese Ergebnisse für den Freistaat Sachsen sind auch im Internetangebot des Statistischen Landesamtes des Freistaates Sachsen verfügbar. Hier stehen ebenfalls Zeitreihen für die Kreisfreien Städte und Landkreise unter dem Link Regionaldaten <https://www.statistik.sachsen.de/html/541.htm> zur Auswahl bereit. Detaillierte Jahresergebnisse zur Erwerbstätigkeit werden vom AK ETR in der erschienenen Gemeinschaftsveröffentlichung „Erwerbstätige in den Kreisfreien Städten und Landkreisen der Bundesrepublik Deutschland 1991 bis 2015, Reihe 2 Band 1“, veröffentlicht. Diese Publikation ist über die Vertriebsstelle des Hessischen Statistischen Landesamtes oder bei allen Statistischen Landesämtern kostenlos zu beziehen. Ergebnisse in zusammengefasster Form können auch auf der Homepage des AK ETR abgerufen werden (<http://www.ake-tr.de/>).

Erläuterungen

Berechnungsweg, Methodik

Die Regionalisierung der Erwerbstätigenzahlen erfolgt bundeseinheitlich nach Abstimmung im AK ETR in einem mehrstufigen Prozess:

Zunächst ermittelt das Statistische Bundesamt Bundesergebnisse in tiefer wirtschaftsfachlicher Gliederung und nach der Stellung im Beruf aus allen geeigneten, auf Bundesebene vorliegenden Datenquellen.

Anschließend werden zur Regionalisierung dieser Ergebnisse für alle Länder Ergebnisse auf der Grundlage aller verfügbaren länderspezifischen erwerbsstatistischen Quellen ermittelt. Diese Ergebnisse werden dann an die Bundesergebnisse angepasst und sind zugleich sogenannte „Landeseckwerte“ für die anschließenden Kreisberechnungen.

Als wichtigste Quellen für die Berechnungen sind folgende Statistiken zu nennen: vierteljährliche Auswertungen der Beschäftigungsstatistik der Bundesagentur für Arbeit zu den sozialversicherungspflichtig Beschäftigten, den ausschließlich geringfügig Beschäftigten und den ausschließlich kurzfristig Beschäftigten sowie Daten der Förderstatistik der Bundesagentur für Arbeit zu den Arbeitsgelegenheiten in der Mehraufwandsvariante (Ein-Euro-Jobs), weiterhin die Personalstandstatistik und die Monatsberichte im Produzierenden Gewerbe. Bevor die Ergebnisse der unterschiedlichen Datenquellen in die Berechnungen einfließen, werden sie auf Plausibilität geprüft.

Berechnungsstand

Die hier veröffentlichten Ergebnisse beruhen auf dem Berechnungsstand der Länderrechnung vom 20. Oktober 2016 (Berechnungsstand des Statistischen Bundesamtes: August 2016).

Stellung im Beruf

Bezüglich der Stellung im Beruf wird zwischen Arbeitnehmern sowie Selbstständigen und mithelfenden Familienangehörigen unterschieden. Letztere sind als Differenz zwischen den Erwerbstätigen insgesamt und den Arbeitnehmern erchenbar.

Erwerbstätige

Die Darstellung der Erwerbstätigkeit erfolgt in diesem Heft als jahresdurchschnittliche Größe nach dem Inlandskonzept (Erwerbstätige am Arbeitsort). Erfasst werden demnach alle Personen, die im jeweiligen Gebiet ihren Wohn- und Arbeitsort haben, zuzüglich der außerhalb dieses Gebietes wohnenden Personen, die als Einpendler in diese Region ihren Arbeitsort erreichen. Zu den Erwerbstätigen zählen alle Personen, die als Arbeitnehmer oder Selbstständige eine auf Erwerb gerichtete Tätigkeit ausüben, unabhängig von der Dauer der tatsächlich geleisteten oder vertragsmäßig zu leistenden Arbeitszeit. Für die Zuordnung als Erwerbstätige ist es unerheblich, ob aus dieser Tätigkeit der überwiegende Lebensunterhalt bestritten wird. Im Falle mehrerer Tätigkeiten wird der Erwerbstätige nur einmal gezählt (Personenkonzept). Maßgebend für die Zuordnung zur Stellung im Beruf bzw. zum Wirtschaftsbereich ist die zeitlich überwiegende Tätigkeit. Nicht zu den Erwerbstätigen rechnen Personen als Verwalter ihres Privatvermögens (z. B. Immobilien, Geldvermögen, Wertpapiere). Grundlage für diese Definition bilden die von der International Labour Organization (ILO) aufgestellten Normen, die auch in das Europäische System Volkswirtschaftlicher Gesamtrechnungen (ESVG) 2010 eingegangen sind.

Arbeitnehmer

Als Arbeitnehmer zählt, wer zeitlich überwiegend als Arbeiter, Angestellter, Beamter, Richter, Berufssoldat, Soldat auf Zeit, Wehr- oder Zivildienstleistender/Person im Bundesfreiwilligendienst, Auszubildender, Praktikant oder Volontär in einem Arbeits- bzw. Dienstverhältnis steht. Eingeschlossen sind auch Heimarbeiter sowie marginal Beschäftigte.

Darunter

Marginal Beschäftigte

Als marginal Beschäftigte werden hier Personen angesehen, die als Arbeiter und Angestellte keine voll sozialversicherungspflichtige Beschäftigung ausüben, jedoch nach

dem Labour-Force-Konzept der Internationalen Arbeitsorganisation als Erwerbstätige gelten, wenn sie in einem einwöchigen Berichtszeitraum wenigstens eine Stunde gegen Entgelt gearbeitet haben. Dazu zählen in Deutschland insbesondere ausschließlich geringfügig Beschäftigte - also geringfügig entlohnte Beschäftigte und kurzfristig Beschäftigte - sowie Beschäftigte in Arbeitsgelegenheiten in der Mehraufwandsvariante (sog. „Ein-Euro-Jobs“).

Selbstständige und mithelfende Familienangehörige

Als Selbstständiger zählt, wer zeitlich überwiegend unternehmerisch oder freiberuflich selbstständig tätig ist. Hierzu gehören tätige Eigentümer in Einzelunternehmen und Personengesellschaften, Freiberufler wie Ärzte, Anwälte, Steuerberater, Architekten, aber auch alle selbstständigen Handwerker, Handels- bzw. Versicherungsvertreter, Lehrer, Musiker, Artisten, Hebammen, Kranken- sowie Altenpfleger. Zu den mithelfenden Familienangehörigen werden alle Personen gerechnet, die regelmäßig und zeitlich überwiegend unentgeltlich in einem Betrieb mitarbeiten, der von einem Familienmitglied als Selbstständiger geleitet wird.

Wirtschaftsfachliche Gliederung nach Bereichen und Abschnitten der „Klassifikation der Wirtschaftszweige Ausgabe 2008 (WZ 2008)“

A	Land- und Forstwirtschaft, Fischerei
B bis F	Produzierendes Gewerbe
B bis E	Produzierendes Gewerbe ohne Baugewerbe
C	Verarbeitendes Gewerbe
F	Baugewerbe
G bis T	Dienstleistungsbereiche
G bis J	Handel, Verkehr, Gastgewerbe, Information und Kommunikation
K bis N	Grundstücks- und Wohnungswesen, Finanz- und Unternehmensdienstleister
O bis T	Öffentliche und sonstige Dienstleister, Erziehung und Gesundheit

Die wirtschaftsfachliche Zuordnung der Erwerbstätigen erfolgt nach dem wirtschaftlichen Schwerpunkt des Betriebes.

Abb. 1 Erwerbstätige im Freistaat Sachsen 2005 bis 2016¹⁾ nach Wirtschaftsbereichen

Tausend Personen

2 500

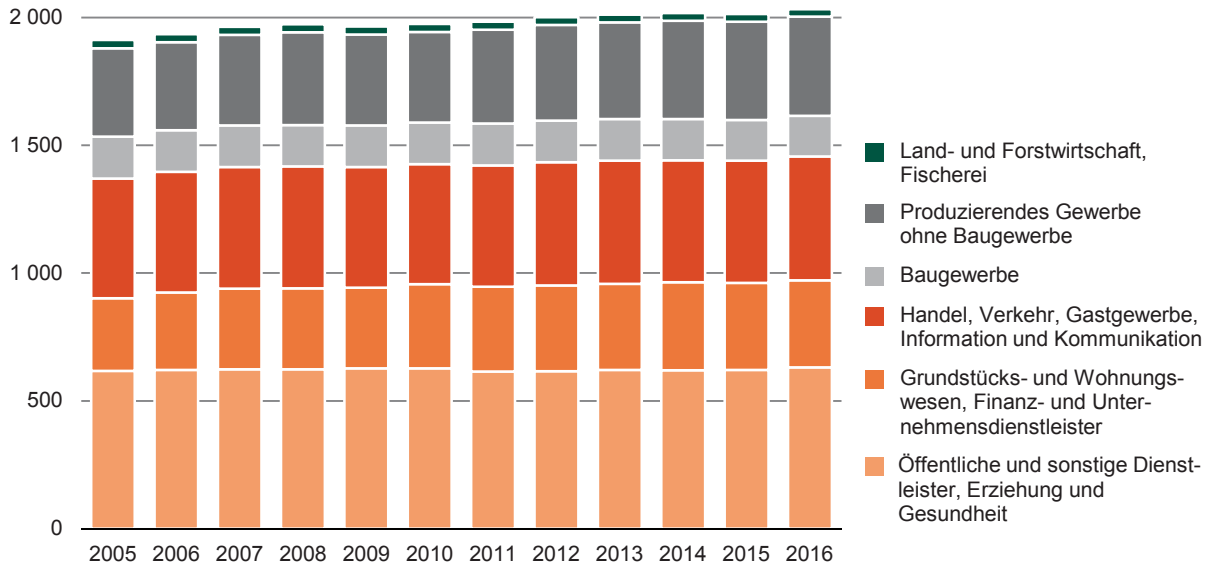

1) vorläufige Ergebnisse der Schnellrechnung

Abb. 2 Erwerbstätige im Freistaat Sachsen 2000, 2010 und 2015 nach Wirtschaftsbereichen und Stellung im Beruf



Abb. 3 Erwerbstätige in den Kreisfreien Städten und Landkreisen im Freistaat Sachsen 2015 nach Wirtschaftsbereichen in Prozent



Abb. 4 Erwerbstätige im Freistaat Sachsen 2000 bis 2015 Veränderung gegenüber dem Vorjahr

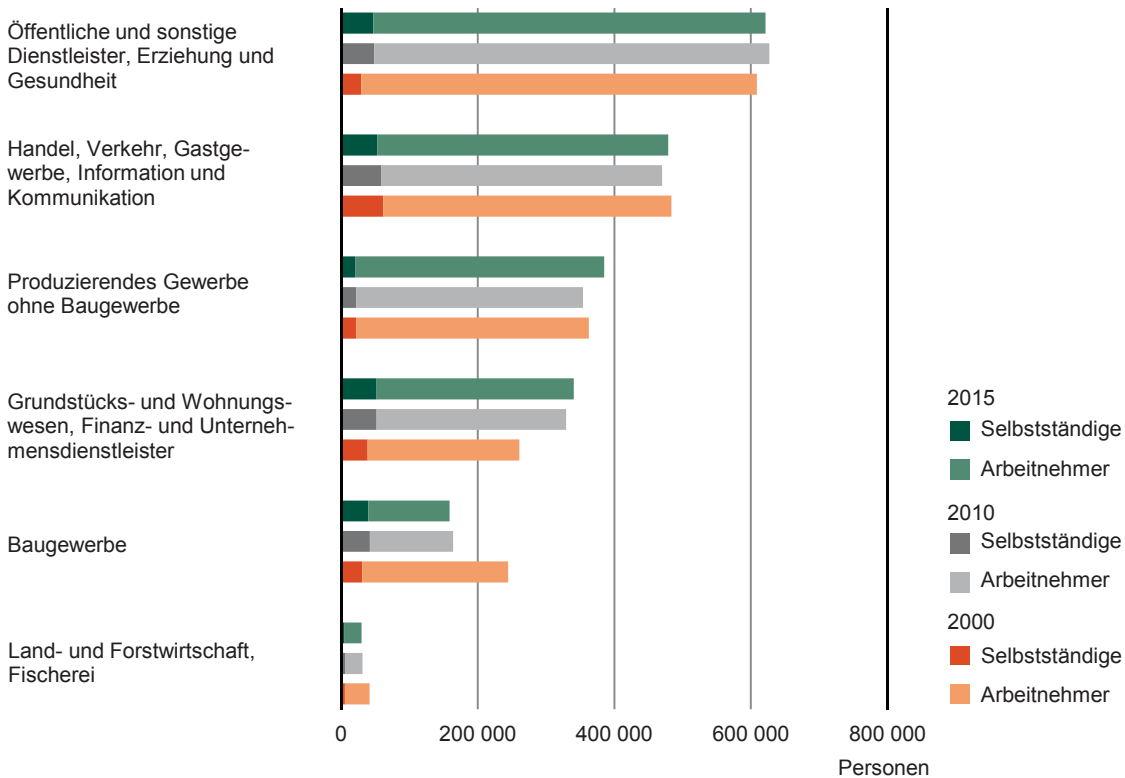

Abb. 5 Erwerbstätige im Freistaat Sachsen 2015 nach Kreisfreien Städten und Landkreisen sowie ausgewählten Merkmalen

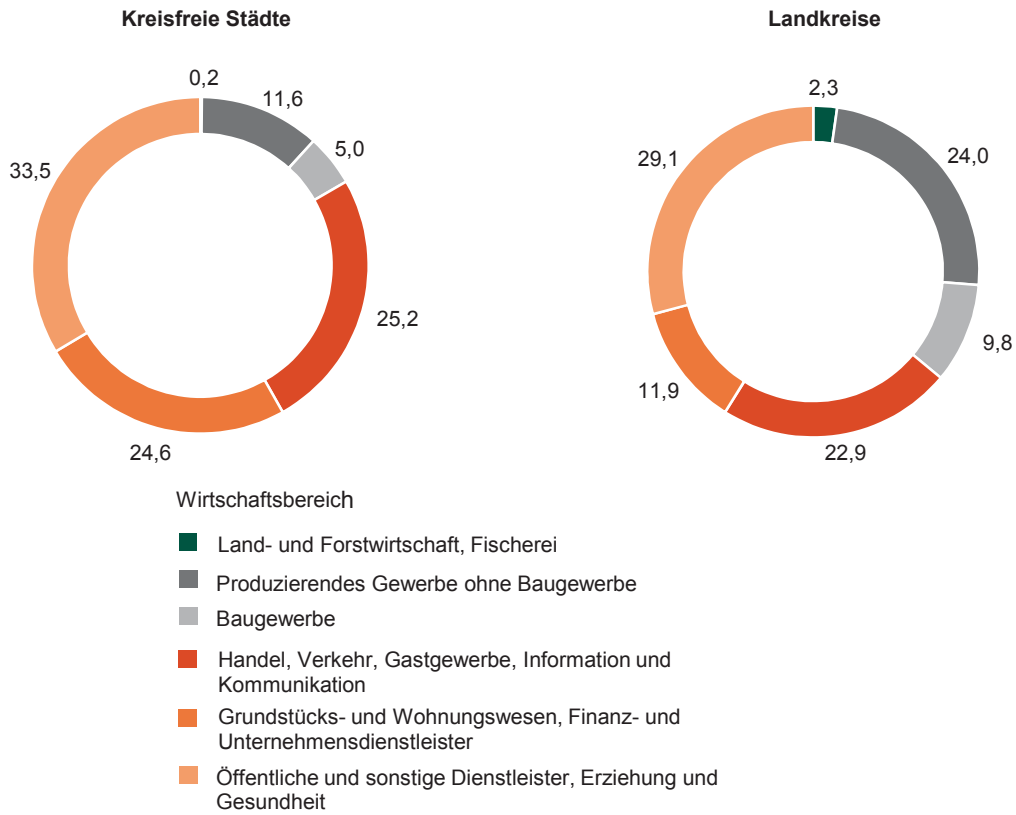

Abb. 6 Erwerbstätige im Freistaat Sachsen im Jahresdurchschnitt 2015 nach Wirtschaftsbereichen sowie Kreisfreien Städten und Landkreisen
Gebietsstand: 1. Januar 2017



Abb. 7 Anteil der Selbstständigen und mithelfenden Familienangehörigen an den Erwerbstätigen im Freistaat Sachsen im Jahresdurchschnitt 2015 nach Kreisfreien Städten und Landkreisen
Gebietsstand: 1. Januar 2017

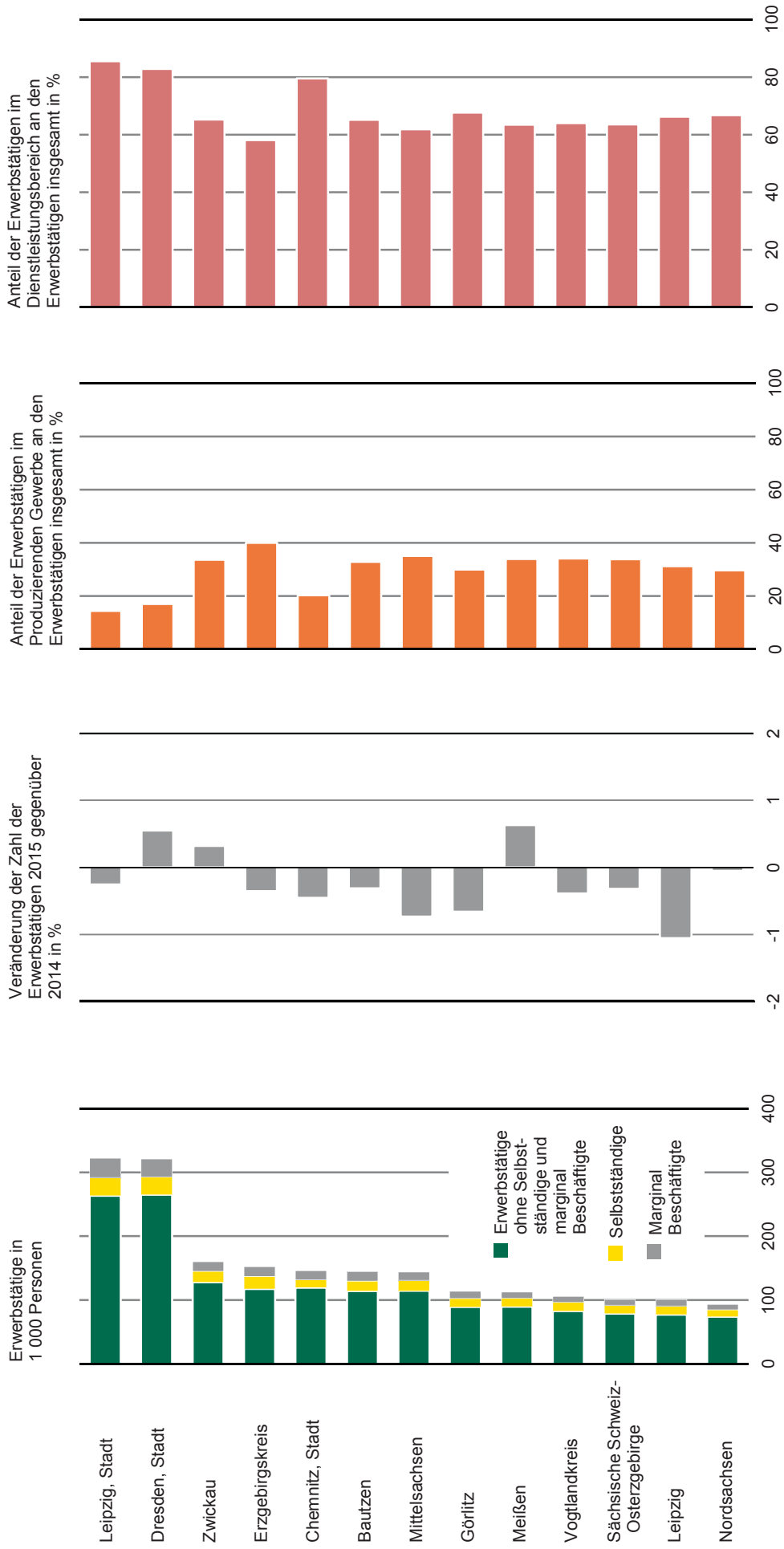

Abb. 8 Anteil der marginal Beschäftigten an den Erwerbstätigen im Freistaat Sachsen im Jahresdurchschnitt 2015 nach Kreisfreien Städten und Landkreisen
Gebietsstand: 1. Januar 2017

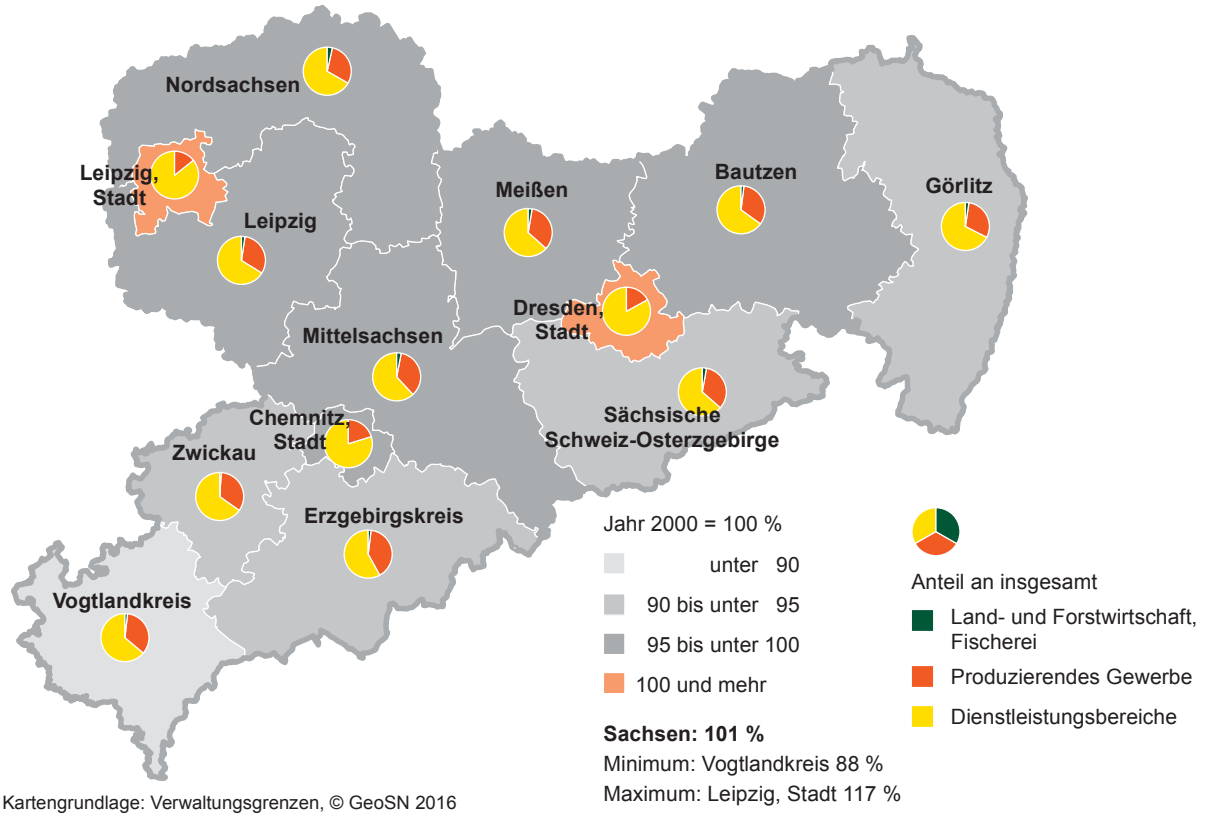

Abb. 9 Veränderung der marginal Beschäftigten im Freistaat Sachsen im Jahresdurchschnitt 2015 zu 2003 nach Kreisfreien Städten und Landkreisen
Gebietsstand: 1. Januar 2017

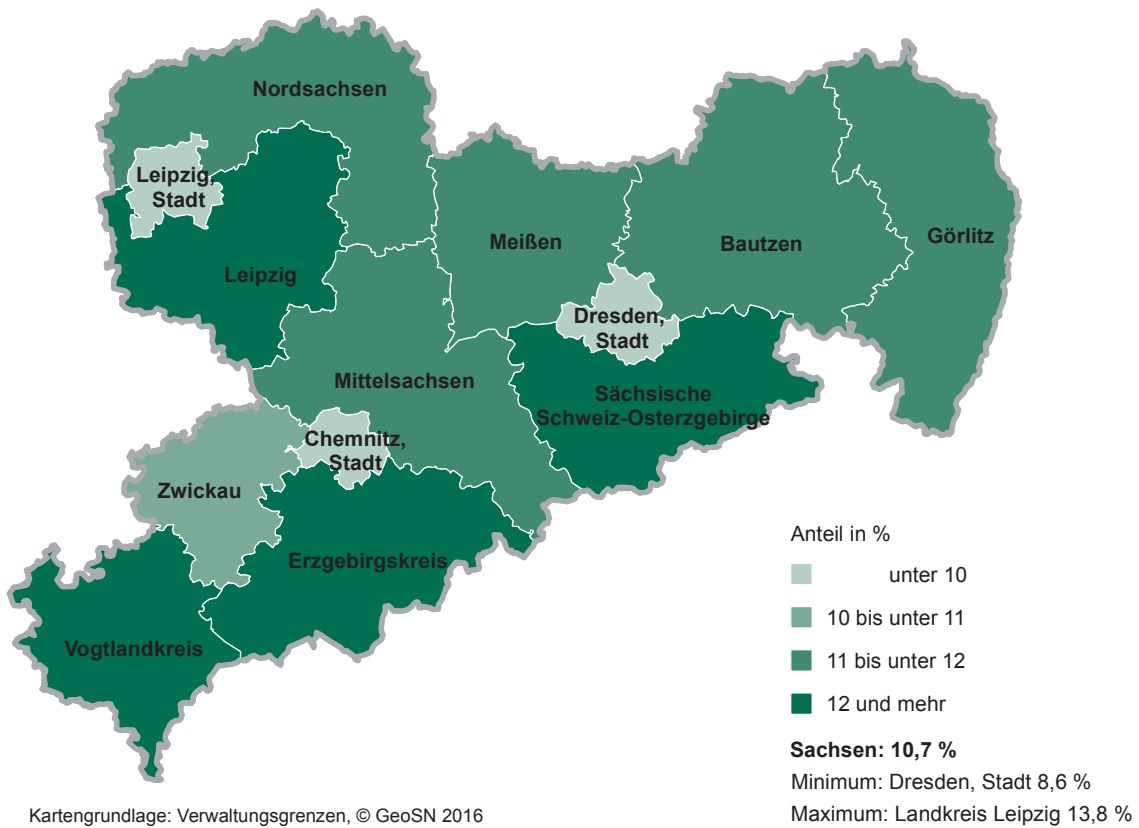

1. Erwerbstätige 2006 bis 2016 nach Wirtschaftsbereichen

Jahr	Insgesamt	Darunter marginal Beschäftigte	Land- und Forstwirtschaft, Fischerei	Produzierendes Gewerbe	Darunter		
					Produzierendes Gewerbe ohne Baugewerbe	darunter Verarbeitendes Gewerbe	Bau- gewerbe
			A	B bis F	B bis E	C	F
1 000							
2006	1 935,0	259,4	31,5	507,5	344,9	308,7	162,6
2007	1 964,0	252,6	32,0	516,8	353,5	317,9	163,3
2008	1 974,3	248,0	31,5	525,0	363,8	328,4	161,2
2009	1 964,8	244,6	31,3	517,7	356,0	321,0	161,7
2010	1 975,3	235,6	31,3	518,0	354,3	319,5	163,6
2011	1 983,3	218,6	31,0	530,9	366,4	332,4	164,4
2012	2 001,4	212,6	30,1	537,9	375,0	340,6	162,9
2013	2 011,0	212,7	29,1	541,1	379,2	343,9	161,9
2014	2 017,2	203,8	29,4	546,6	384,2	349,0	162,4
2015	2 014,0	186,3	29,6	544,0	385,3	350,9	158,7
2016	2 033,3	...	29,0	547,5	388,5	354,2	159,1
Veränderung							
2006	1,2	4,0	-2,8	-0,4	-0,2	0,1	-0,7
2007	1,5	-2,6	1,4	1,8	2,5	3,0	0,4
2008	0,5	-1,8	-1,4	1,6	2,9	3,3	-1,3
2009	-0,5	-1,4	-0,7	-1,4	-2,1	-2,3	0,3
2010	0,5	-3,7	-0,1	0,1	-0,5	-0,5	1,2
2011	0,4	-7,2	-0,7	2,5	3,4	4,0	0,5
2012	0,9	-2,7	-3,1	1,3	2,3	2,5	-0,9
2013	0,5	0,1	-3,2	0,6	1,1	1,0	-0,6
2014	0,3	-4,2	0,9	1,0	1,3	1,5	0,3
2015	-0,2	-8,6	0,8	-0,5	0,3	0,5	-2,3
2016	1,0	...	-2,2	0,7	0,8	1,0	0,2

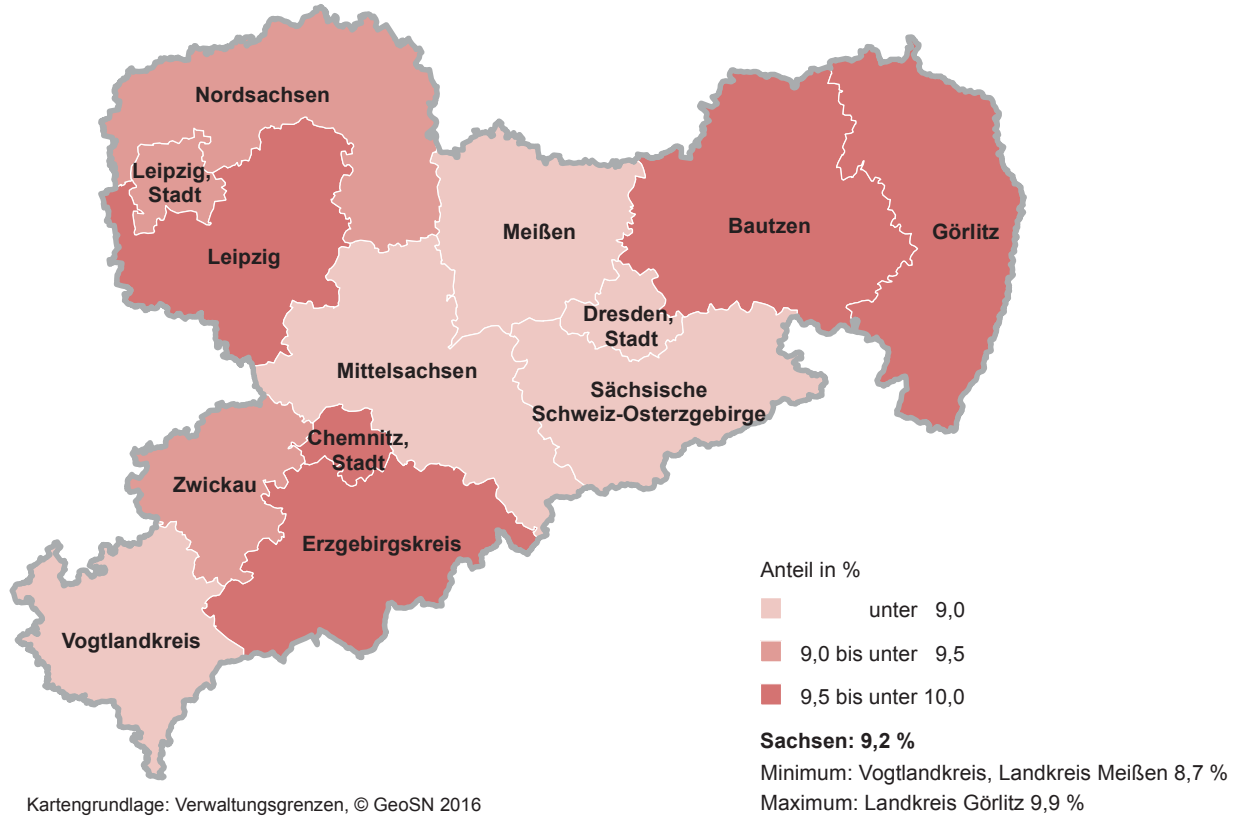
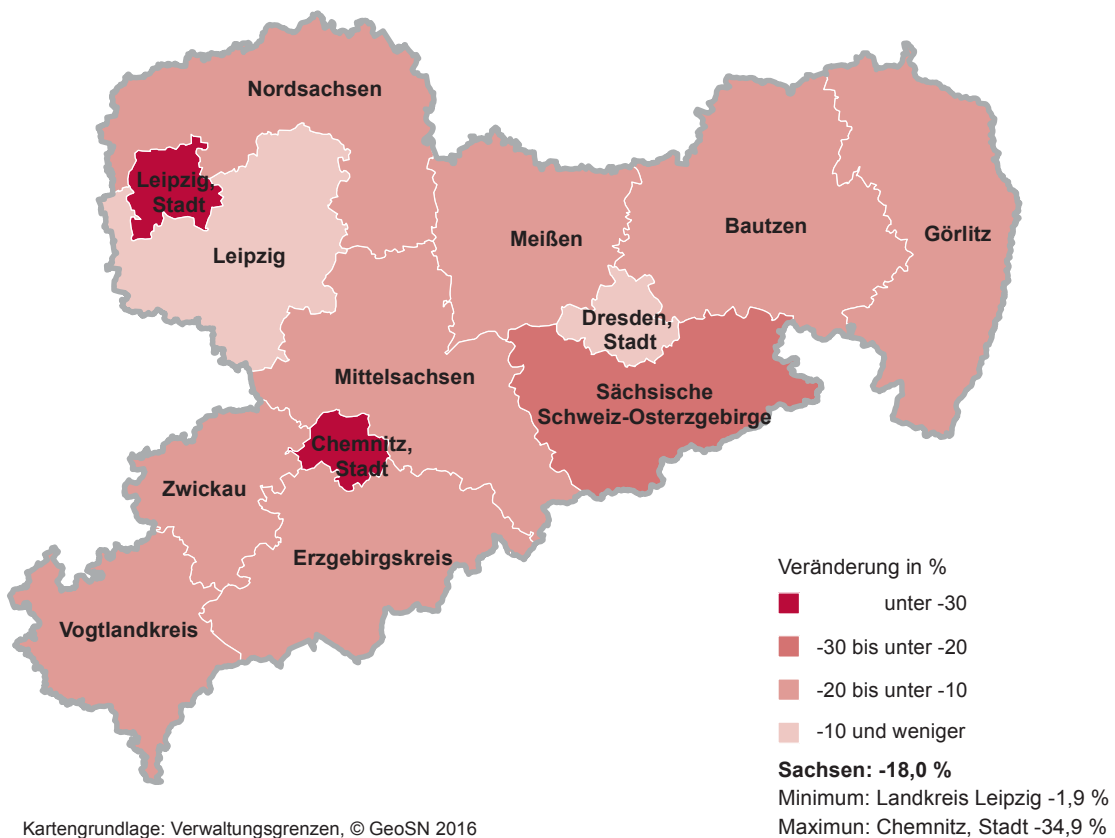
Dienstleistungsbereiche	Davon			Jahr
	Handel, Verkehr, Gastgewerbe, Information und Kommunikation	Grundstücks- und Wohnungswesen, Finanz- und Unternehmensdienstleister	Öffentliche und sonstige Dienstleister, Erziehung und Gesundheit	
G bis T	G bis J	K bis N	O bis T	

Personen

1 396,0	471,8	302,9	621,3	2006
1 415,2	476,0	315,9	623,2	2007
1 417,8	477,1	317,7	623,0	2008
1 415,7	472,5	316,7	626,6	2009
1 426,1	469,7	329,2	627,2	2010
1 421,4	475,2	331,4	614,8	2011
1 433,4	482,1	334,8	616,5	2012
1 440,8	482,4	337,7	620,6	2013
1 441,2	477,0	344,0	620,2	2014
1 440,5	478,7	340,4	621,4	2015
1 456,8	485,0	340,3	631,5	2016

gegenüber dem Vorjahr in Prozent

1,8	0,6	6,3	0,7	2006
1,4	0,9	4,3	0,3	2007
0,2	0,2	0,6	-0,0	2008
-0,1	-1,0	-0,3	0,6	2009
0,7	-0,6	4,0	0,1	2010
-0,3	1,2	0,7	-2,0	2011
0,8	1,5	1,0	0,3	2012
0,5	0,1	0,9	0,7	2013
0,0	-1,1	1,8	-0,1	2014
-0,1	0,3	-1,0	0,2	2015
1,1	1,3	-0,0	1,6	2016

2. Arbeitnehmer 2006 bis 2016 nach Wirtschaftsbereichen

Jahr	Insgesamt	Darunter marginal Beschäftigte	Land- und Forstwirtschaft, Fischerei	Produzierendes Gewerbe	Darunter		
					Produzierendes Gewerbe ohne Baugewerbe	darunter Verarbeitendes Gewerbe	Bau- gewerbe
			A	B bis F	B bis E	C	F
1 000							
2006	1 702,2	259,4	26,6	441,8	321,2	285,7	120,6
2007	1 733,1	252,6	26,8	452,8	330,4	295,4	122,4
2008	1 748,4	248,0	26,4	461,2	340,8	306,0	120,4
2009	1 737,7	244,6	25,8	453,4	333,3	298,8	120,2
2010	1 746,8	235,6	25,1	454,1	332,3	298,0	121,8
2011	1 751,1	218,6	25,1	467,3	344,4	310,9	123,0
2012	1 767,4	212,6	25,0	474,0	352,9	319,1	121,1
2013	1 781,0	212,7	24,8	477,7	357,7	323,0	120,0
2014	1 793,6	203,8	24,9	483,5	363,0	328,4	120,5
2015	1 797,8	186,3	24,7	484,1	364,9	331,0	119,2
2016
Veränderung							
2006	1,0	4,0	-3,2	-0,8	-0,3	0,1	-2,0
2007	1,8	-2,6	0,7	2,5	2,9	3,4	1,4
2008	0,9	-1,8	-1,4	1,9	3,1	3,6	-1,6
2009	-0,6	-1,4	-2,5	-1,7	-2,2	-2,3	-0,2
2010	0,5	-3,7	-2,6	0,1	-0,3	-0,3	1,4
2011	0,3	-7,2	0,0	2,9	3,6	4,3	1,0
2012	0,9	-2,7	-0,5	1,4	2,5	2,6	-1,5
2013	0,8	0,1	-0,7	0,8	1,3	1,2	-0,9
2014	0,7	-4,2	0,4	1,2	1,5	1,7	0,4
2015	0,2	-8,6	-0,7	0,1	0,5	0,8	-1,1
2016

Dienstleistungs- bereiche	Davon			Jahr
	Handel, Verkehr, Gast- gewerbe, Information und Kommunikation	Grundstücks- und Wohnungs- wesen, Finanz- und Unternehmensdienstleister	Öffentliche und sonstige Dienstleister, Erziehung und Gesundheit	
G bis T	G bis J	K bis N	O bis T	

Personen

1 233,8	407,6	250,7	575,6	2006
1 253,5	413,1	264,5	575,9	2007
1 260,8	416,1	267,3	577,3	2008
1 258,5	413,3	264,8	580,4	2009
1 267,5	411,5	277,6	578,4	2010
1 258,7	417,0	278,8	562,9	2011
1 268,4	424,0	281,7	562,7	2012
1 278,5	425,8	284,0	568,6	2013
1 285,2	422,3	292,1	570,8	2014
1 288,9	426,0	288,7	574,2	2015
...	2016

gegenüber dem Vorjahr in Prozent

1,7	0,8	6,9	0,2	2006
1,6	1,4	5,5	0,1	2007
0,6	0,7	1,1	0,2	2008
-0,2	-0,7	-0,9	0,5	2009
0,7	-0,4	4,8	-0,3	2010
-0,7	1,3	0,4	-2,7	2011
0,8	1,7	1,0	-0,0	2012
0,8	0,4	0,8	1,1	2013
0,5	-0,8	2,8	0,4	2014
0,3	0,9	-1,1	0,6	2015
...	2016

3. Selbstständige und mithelfende Familienangehörige 2006 bis 2016 nach Wirtschaftsbereichen

Jahr	Insgesamt	Land- und Forstwirtschaft, Fischerei	Produzierendes Gewerbe	Darunter			
				Produzierendes Gewerbe ohne Baugewerbe	darunter Verarbeitendes Gewerbe	Bau- gewerbe	
				A	B bis F	B bis E	C
							1 000
2006	232,8	4,9	65,7	23,7	23,0	42,0	
2007	230,9	5,2	64,1	23,1	22,5	41,0	
2008	226,0	5,1	63,8	23,0	22,4	40,8	
2009	227,1	5,5	64,3	22,8	22,2	41,5	
2010	228,6	6,2	63,9	22,0	21,5	41,8	
2011	232,2	5,9	63,5	22,0	21,5	41,5	
2012	234,0	5,1	63,8	22,1	21,5	41,8	
2013	230,0	4,3	63,4	21,5	21,0	41,9	
2014	223,6	4,5	63,1	21,2	20,5	41,9	
2015	216,3	4,9	59,9	20,4	19,8	39,5	
2016	
							Veränderung
2006	2,8	-0,6	2,2	0,7	0,8	3,1	
2007	-0,8	5,4	-2,5	-2,6	-2,3	-2,5	
2008	-2,1	-1,7	-0,4	-0,4	-0,3	-0,4	
2009	0,5	8,4	0,7	-1,1	-1,2	1,7	
2010	0,7	11,5	-0,6	-3,2	-3,2	0,7	
2011	1,6	-3,9	-0,6	-	0,0	-0,9	
2012	0,8	-14,2	0,5	0,1	0,1	0,8	
2013	-1,7	-15,5	-0,6	-2,4	-2,5	0,3	
2014	-2,8	3,9	-0,5	-1,7	-2,1	0,1	
2015	-3,3	9,4	-5,1	-3,7	-3,5	-5,8	
2016	

Dienstleistungsbereiche	Davon			Jahr
	Handel, Verkehr, Gastgewerbe, Information und Kommunikation	Grundstücks- und Wohnungswesen, Finanz- und Unternehmensdienstleister	Öffentliche und sonstige Dienstleister, Erziehung und Gesundheit	
G bis T	G bis J	K bis N	O bis T	

Personen

162,1	64,3	52,1	45,7	2006
161,7	62,9	51,4	47,4	2007
157,1	61,0	50,4	45,7	2008
157,3	59,2	51,8	46,2	2009
158,5	58,2	51,6	48,7	2010
162,8	58,2	52,6	51,9	2011
165,1	58,1	53,1	53,8	2012
162,3	56,5	53,7	52,0	2013
156,1	54,7	51,9	49,4	2014
151,5	52,7	51,7	47,2	2015
...	2016

gegenüber dem Vorjahr in Prozent

3,1	-0,9	3,4	8,9	2006
-0,3	-2,1	-1,4	3,6	2007
-2,8	-3,1	-2,0	-3,4	2008
0,1	-2,9	2,9	1,1	2009
0,8	-1,6	-0,4	5,4	2010
2,6	0,0	1,9	6,6	2011
1,4	-0,2	1,0	3,7	2012
-1,7	-2,7	1,1	-3,4	2013
-3,8	-3,2	-3,4	-5,0	2014
-2,9	-3,7	-0,5	-4,5	2015
...	2016

4. Erwerbstätige 2010 bis 2016 nach Wirtschaftsbereichen und -abschnitten

WZ 2008	Wirtschaftsgliederung	2010	2011	2012	2013	2014	2015	2016
1 000 Personen								
A	Land- und Forstwirtschaft, Fischerei	31,3	31,0	30,1	29,1	29,4	29,6	29,0
B bis F	Produzierendes Gewerbe	518,0	530,9	537,9	541,1	546,6	544,0	547,5
B bis E	Produzierendes Gewerbe ohne Baugewerbe	354,3	366,4	375,0	379,2	384,2	385,3	388,5
B	Bergbau und Gewinnung von Steinen und Erden	3,4	3,4	3,6	3,5	3,6	3,5	...
C	Verarbeitendes Gewerbe	319,5	332,4	340,6	343,9	349,0	350,9	354,2
D	Energieversorgung	12,8	12,6	12,8	13,1	13,1	12,6	...
E	Wasserversorgung, Entsorgung u.Ä.	18,7	18,1	18,0	18,7	18,5	18,3	...
F	Baugewerbe	163,6	164,4	162,9	161,9	162,4	158,7	159,1
G bis T	Dienstleistungsbereiche	1 426,1	1 421,4	1 433,4	1 440,8	1 441,2	1 440,5	1 456,8
G bis J	Handel, Verkehr, Gastgewerbe, Information und Kommunikation	469,7	475,2	482,1	482,4	477,0	478,7	485,0
G bis I	Handel, Verkehr, Gastgewerbe	423,8	428,3	434,3	436,0	433,4	434,0	...
G	Handel; Instandhaltung und Reparatur von Kfz	246,5	248,3	249,7	248,5	246,5	244,7	...
H	Verkehr und Lagerei	98,2	100,7	103,8	106,0	104,4	106,7	...
I	Gastgewerbe	79,0	79,4	80,8	81,5	82,5	82,6	...
J	Information und Kommunikation	46,0	46,9	47,8	46,4	43,6	44,6	...
K bis N	Grundstücks- und Wohnungswesen, Finanz- und Unternehmensdienstleister	329,2	331,4	334,8	337,7	344,0	340,4	340,3
K	Finanz- und Versicherungsdienstleister	39,9	38,0	38,5	38,9	38,1	37,1	...
L	Grundstücks- und Wohnungswesen	26,7	26,0	26,1	25,4	25,4	25,2	...
M + N	Unternehmensdienstleister	262,7	267,4	270,1	273,4	280,5	278,2	...
M	Freiberufliche, wissenschaftliche und technische Dienstleister	106,4	105,6	106,2	109,0	112,2	106,7	...
N	Sonstige Unternehmensdienstleister	156,2	161,8	164,0	164,4	168,2	171,4	...
O bis T	Öffentliche und sonstige Dienstleister, Erziehung und Gesundheit	627,2	614,8	616,5	620,6	620,2	621,4	631,5
O bis Q	Öffentliche Dienstleister, Erziehung, Gesundheit	498,6	487,9	490,2	495,4	499,7	503,2	...
O	Öffentliche Verwaltung, Verteidigung; Sozialversicherung	136,5	127,7	124,6	122,8	121,4	119,6	...
P	Erziehung und Unterricht	115,0	111,2	108,9	110,0	111,1	110,0	...
Q	Gesundheits- und Sozialwesen	247,0	248,9	256,7	262,6	267,2	273,6	...
R bis T	Sonstige Dienstleister	128,6	127,0	126,3	125,2	120,5	118,2	...
R	Kunst, Unterhaltung und Erholung	35,4	34,8	35,2	34,9	35,4	36,3	...
S	Sonstige Dienstleister a.n.g.	78,2	76,5	76,0	74,2	69,7	65,7	...
T	Häusliche Dienste	15,0	15,7	15,1	16,2	15,4	16,2	...
A bis T	Insgesamt	1 975,3	1 983,3	2 001,4	2 011,0	2 017,2	2 014,0	2 033,3
	darunter							
	Marginal Beschäftigte	235,6	218,6	212,6	212,7	203,8	186,3	...

Noch: 4. Erwerbstätige 2010 bis 2016 nach Wirtschaftsbereichen und -abschnitten

WZ 2008	Wirtschaftsgliederung	2010	2011	2012	2013	2014	2015	2016
		Veränderung gegenüber dem Vorjahr in Prozent						
A	Land- und Forstwirtschaft, Fischerei	-0,1	-0,7	-3,1	-3,2	0,9	0,8	-2,2
B bis F	Produzierendes Gewerbe	0,1	2,5	1,3	0,6	1,0	-0,5	0,7
B bis E	Produzierendes Gewerbe ohne Baugewerbe	-0,5	3,4	2,3	1,1	1,3	0,3	0,8
B	Bergbau und Gewinnung von Steinen und Erden	-0,3	1,0	5,6	-2,0	1,5	-1,9	...
C	Verarbeitendes Gewerbe	-0,5	4,0	2,5	1,0	1,5	0,5	1,0
D	Energieversorgung	1,4	-1,5	1,8	2,6	0,1	-3,8	...
E	Wasserversorgung, Entsorgung u.Ä.	-1,9	-3,3	-0,3	3,3	-0,6	-1,3	...
F	Baugewerbe	1,2	0,5	-0,9	-0,6	0,3	-2,3	0,2
G bis T	Dienstleistungsbereiche	0,7	-0,3	0,8	0,5	0,0	-0,1	1,1
G bis J	Handel, Verkehr, Gastgewerbe, Information und Kommunikation	-0,6	1,2	1,5	0,1	-1,1	0,3	1,3
G bis I	Handel, Verkehr, Gastgewerbe	-0,4	1,1	1,4	0,4	-0,6	0,1	...
G	Handel; Instandhaltung und Reparatur von Kfz	-0,8	0,7	0,6	-0,4	-0,8	-0,7	...
H	Verkehr und Lagerei	-0,3	2,5	3,1	2,1	-1,5	2,2	...
I	Gastgewerbe	0,5	0,4	1,9	0,8	1,3	0,1	...
J	Information und Kommunikation	-2,0	2,0	1,9	-2,9	-6,0	2,3	...
K bis N	Grundstücks- und Wohnungswesen, Finanz- und Unternehmensdienstleister	4,0	0,7	1,0	0,9	1,8	-1,0	-0,0
K	Finanz- und Versicherungsdienstleister	-4,5	-4,7	1,4	1,0	-2,2	-2,6	...
L	Grundstücks- und Wohnungswesen	-0,6	-2,6	0,5	-2,8	0,1	-1,0	...
M + N	Unternehmensdienstleister	5,9	1,8	1,0	1,2	2,6	-0,8	...
M	Freiberufliche, wissenschaftliche und technische Dienstleister	1,7	-0,7	0,5	2,7	3,0	-4,9	...
N	Sonstige Unternehmensdienstleister	8,9	3,5	1,4	0,3	2,3	1,9	...
O bis T	Öffentliche und sonstige Dienstleister, Erziehung und Gesundheit	0,1	-2,0	0,3	0,7	-0,1	0,2	1,6
O bis Q	Öffentliche Dienstleister, Erziehung, Gesundheit	0,1	-2,1	0,5	1,1	0,9	0,7	...
O	Öffentliche Verwaltung, Verteidigung; Sozialversicherung	-1,5	-6,4	-2,4	-1,5	-1,2	-1,5	...
P	Erziehung und Unterricht	-2,5	-3,4	-2,0	1,0	1,0	-1,0	...
Q	Gesundheits- und Sozialwesen	2,2	0,8	3,1	2,3	1,8	2,4	...
R bis T	Sonstige Dienstleister	0,1	-1,3	-0,5	-0,9	-3,8	-1,9	...
R	Kunst, Unterhaltung und Erholung	0,7	-1,7	1,2	-1,0	1,6	2,5	...
S	Sonstige Dienstleister a.n.g.	1,4	-2,1	-0,6	-2,4	-6,1	-5,7	...
T	Häusliche Dienste	-7,0	4,3	-4,0	7,3	-4,8	5,5	...
A bis T	Insgesamt	0,5	0,4	0,9	0,5	0,3	-0,2	1,0
	darunter							
	Marginal Beschäftigte	-3,7	-7,2	-2,7	0,1	-4,2	-8,6	...

5. Arbeitnehmer 2010 bis 2016 nach Wirtschaftsbereichen und -abschnitten

WZ 2008	Wirtschaftsgliederung	2010	2011	2012	2013	2014	2015	2016
		1 000 Personen						
A	Land- und Forstwirtschaft, Fischerei	25,1	25,1	25,0	24,8	24,9	24,7	...
B bis F	Produzierendes Gewerbe	454,1	467,3	474,0	477,7	483,5	484,1	...
B bis E	Produzierendes Gewerbe ohne Baugewerbe	332,3	344,4	352,9	357,7	363,0	364,9	...
B	Bergbau und Gewinnung von Steinen und Erden	3,2	3,3	3,4	3,4	3,4	3,4	...
C	Verarbeitendes Gewerbe	298,0	310,9	319,1	323,0	328,4	331,0	...
D	Energieversorgung	12,8	12,6	12,8	13,1	13,1	12,6	...
E	Wasserversorgung, Entsorgung u.Ä.	18,3	17,7	17,6	18,2	18	17,8	...
F	Baugewerbe	121,8	123,0	121,1	120,0	120,5	119,2	...
G bis T	Dienstleistungsbereiche	1 267,5	1 258,7	1 268,4	1 278,5	1 285,2	1 288,9	...
G bis J	Handel, Verkehr, Gastgewerbe, Information und Kommunikation	411,5	417,0	424,0	425,8	422,3	426,0	...
G bis I	Handel, Verkehr, Gastgewerbe	370,1	374,7	381,3	384,1	382,9	385,5	...
G	Handel; Instandhaltung und Reparatur von Kfz	215,2	217,1	218,9	218,2	217,3	217,2	...
H	Verkehr und Lagerei	90,7	92,9	96,1	98,2	96,8	99,1	...
I	Gastgewerbe	64,2	64,7	66,4	67,7	68,7	69,2	...
J	Information und Kommunikation	41,4	42,3	42,7	41,8	39,4	40,5	...
K bis N	Grundstücks- und Wohnungswesen, Finanz- und Unternehmensdienstleister	277,6	278,8	281,7	284,0	292,1	288,7	...
K	Finanz- und Versicherungsdienstleister	31,3	30,5	30,2	29,5	28,4	27,9	...
L	Grundstücks- und Wohnungswesen	22,5	21,8	22,1	22,0	22,3	22	...
M + N	Unternehmensdienstleister	223,9	226,5	229,4	232,5	241,4	238,9	...
M	Freiberufliche, wissenschaftliche und technische Dienstleister	81,9	79,8	80,8	84,6	88,3	83,1	...
N	Sonstige Unternehmensdienstleister	142,0	146,7	148,6	147,9	153,1	155,8	...
O bis T	Öffentliche und sonstige Dienstleister, Erziehung und Gesundheit	578,4	562,9	562,7	568,6	570,8	574,2	...
O bis Q	Öffentliche Dienstleister, Erziehung, Gesundheit	472,3	460,0	461,8	467,7	471,9	476	...
O	Öffentliche Verwaltung, Verteidigung; Sozialversicherung	136,5	127,7	124,6	122,8	121,4	119,6	...
P	Erziehung und Unterricht	108,2	103,6	101,1	101,8	103,1	102,4	...
Q	Gesundheits- und Sozialwesen	227,6	228,7	236,1	243,1	247,5	254	...
R bis T	Sonstige Dienstleister	106,1	102,9	100,8	100,9	98,9	98,3	...
R	Kunst, Unterhaltung und Erholung	27,2	26,6	26,9	27,4	27,6	27	...
S	Sonstige Dienstleister a.n.g.	63,9	60,6	58,9	57,3	55,9	55	...
T	Häusliche Dienste	15,0	15,7	15,1	16,2	15,4	16,2	...
A bis T	Insgesamt	1 746,8	1 751,1	1 767,4	1 781,0	1 793,6	1 797,8	...
	darunter							
	Marginal Beschäftigte	235,6	218,6	212,6	212,7	203,8	186,3	...

Noch: 5. Arbeitnehmer 2010 bis 2016 nach Wirtschaftsbereichen und -abschnitten

WZ 2008	Wirtschaftsgliederung	2010	2011	2012	2013	2014	2015	2016
		Veränderung gegenüber dem Vorjahr in Prozent						
A	Land- und Forstwirtschaft, Fischerei	-2,6	0,0	-0,5	-0,7	0,4	-0,7	...
B bis F	Produzierendes Gewerbe	0,1	2,9	1,4	0,8	1,2	0,1	...
B bis E	Produzierendes Gewerbe ohne Baugewerbe	-0,3	3,6	2,5	1,3	1,5	0,5	...
B	Bergbau und Gewinnung von Steinen und Erden	-0,3	1,0	5,8	-2,2	1,5	-0,0	...
C	Verarbeitendes Gewerbe	-0,3	4,3	2,6	1,2	1,7	0,8	...
D	Energieversorgung	1,4	-1,5	1,8	2,6	0,1	-3,8	...
E	Wasserversorgung, Entsorgung u.Ä.	-2,0	-3,4	-0,3	3,4	-1,0	-1,3	...
F	Baugewerbe	1,4	1,0	-1,5	-0,9	0,4	-1,1	...
G bis T	Dienstleistungsbereiche	0,7	-0,7	0,8	0,8	0,5	0,3	...
G bis J	Handel, Verkehr, Gastgewerbe, Information und Kommunikation	-0,4	1,3	1,7	0,4	-0,8	0,9	...
G bis I	Handel, Verkehr, Gastgewerbe	-0,2	1,2	1,8	0,7	-0,3	0,7	...
G	Handel; Instandhaltung und Reparatur von Kfz	-0,7	0,9	0,8	-0,3	-0,4	-0,1	...
H	Verkehr und Lagerei	-0,2	2,5	3,4	2,2	-1,3	2,3	...
I	Gastgewerbe	1,4	0,7	2,6	2,0	1,5	0,7	...
J	Information und Kommunikation	-2,2	2,1	1,1	-2,1	-5,8	2,8	...
K bis N	Grundstücks- und Wohnungswesen, Finanz- und Unternehmensdienstleister	4,8	0,4	1,0	0,8	2,8	-1,1	...
K	Finanz- und Versicherungsdienstleister	-1,4	-2,5	-0,8	-2,3	-3,7	-1,9	...
L	Grundstücks- und Wohnungswesen	-0,4	-2,8	1,0	-0,1	1,2	-1,5	...
M + N	Unternehmensdienstleister	6,3	1,2	1,3	1,3	3,8	-1,0	...
M	Freiberufliche, wissenschaftliche und technische Dienstleister	1,8	-2,5	1,2	4,7	4,4	-5,9	...
N	Sonstige Unternehmensdienstleister	9,1	3,3	1,3	-0,5	3,5	1,8	...
O bis T	Öffentliche und sonstige Dienstleister, Erziehung und Gesundheit	-0,3	-2,7	-0,0	1,1	0,4	0,6	...
O bis Q	Öffentliche Dienstleister, Erziehung, Gesundheit	0,0	-2,6	0,4	1,3	0,9	0,9	...
O	Öffentliche Verwaltung, Verteidigung; Sozialversicherung	-1,5	-6,4	-2,4	-1,5	-1,2	-1,5	...
P	Erziehung und Unterricht	-2,9	-4,3	-2,3	0,7	1,2	-0,6	...
Q	Gesundheits- und Sozialwesen	2,4	0,5	3,2	3,0	1,8	2,6	...
R bis T	Sonstige Dienstleister	-1,8	-3,0	-2,0	0,0	-2,0	-0,6	...
R	Kunst, Unterhaltung und Erholung	-1,2	-2,1	1,1	2,0	0,7	-2,0	...
S	Sonstige Dienstleister a.n.g.	-0,7	-5,2	-2,8	-2,7	-2,5	-1,6	...
T	Häusliche Dienste	-7,0	4,3	-4,0	7,3	-4,8	5,5	...
A bis T	Insgesamt	0,5	0,3	0,9	0,8	0,7	0,2	...
	darunter							
	Marginal Beschäftigte	-3,7	-7,2	-2,7	0,1	-4,2	-8,6	...

6. Selbstständige und mithelfende Familienangehörige 2010 bis 2016 nach Wirtschaftsbereichen und -abschnitten

WZ 2008	Wirtschaftsgliederung	2010	2011	2012	2013	2014	2015	2016
		1 000 Personen						
A	Land- und Forstwirtschaft, Fischerei	6,2	5,9	5,1	4,3	4,5	4,9	...
B bis F	Produzierendes Gewerbe	63,9	63,5	63,8	63,4	63,1	59,9	...
B bis E	Produzierendes Gewerbe ohne Baugewerbe	22,0	22,0	22,1	21,5	21,2	20,4	...
B	Bergbau und Gewinnung von Steinen und Erden	0,1	0,1	0,1	0,1	0,1	0,1	...
C	Verarbeitendes Gewerbe	21,5	21,5	21,5	21,0	20,5	19,8	...
D	Energieversorgung	-	-	-	-	-	-	...
E	Wasserversorgung, Entsorgung u.Ä.	0,4	0,4	0,4	0,4	0,5	0,5	...
F	Baugewerbe	41,8	41,5	41,8	41,9	41,9	39,5	...
G bis T	Dienstleistungsbereiche	158,5	162,8	165,1	162,3	156,1	151,5	...
G bis J	Handel, Verkehr, Gastgewerbe, Information und Kommunikation	58,2	58,2	58,1	56,5	54,7	52,7	...
G bis I	Handel, Verkehr, Gastgewerbe	53,7	53,6	53,0	51,9	50,5	48,6	...
G	Handel; Instandhaltung und Reparatur von Kfz	31,3	31,1	30,8	30,3	29,2	27,5	...
H	Verkehr und Lagerei	7,5	7,8	7,8	7,8	7,5	7,6	...
I	Gastgewerbe	14,8	14,7	14,5	13,8	13,8	13,4	...
J	Information und Kommunikation	4,6	4,6	5,1	4,6	4,2	4,1	...
K bis N	Grundstücks- und Wohnungswesen, Finanz- und Unternehmensdienstleister	51,6	52,6	53,1	53,7	51,9	51,7	...
K	Finanz- und Versicherungsdienstleister	8,6	7,5	8,3	9,4	9,7	9,2	...
L	Grundstücks- und Wohnungswesen	4,2	4,1	4,1	3,4	3,1	3,2	...
M + N	Unternehmensdienstleister	38,8	40,9	40,7	41,0	39,1	39,3	...
M	Freiberufliche, wissenschaftliche und technische Dienstleister	24,6	25,8	25,4	24,4	24	23,6	...
N	Sonstige Unternehmensdienstleister	14,2	15,1	15,4	16,5	15,1	15,6	...
O bis T	Öffentliche und sonstige Dienstleister, Erziehung und Gesundheit	48,7	51,9	53,8	52,0	49,4	47,2	...
O bis Q	Öffentliche Dienstleister, Erziehung, Gesundheit	26,2	27,9	28,4	27,7	27,8	27,2	...
O	Öffentliche Verwaltung, Verteidigung; Sozialversicherung	-	-	-	-	-	-	...
P	Erziehung und Unterricht	6,9	7,6	7,8	8,2	8,1	7,5	...
Q	Gesundheits- und Sozialwesen	19,4	20,2	20,6	19,5	19,7	19,7	...
R bis T	Sonstige Dienstleister	22,5	24,1	25,4	24,3	21,6	20	...
R	Kunst, Unterhaltung und Erholung	8,2	8,2	8,3	7,5	7,8	9,3	...
S	Sonstige Dienstleister a.n.g.	14,2	15,9	17,1	16,8	13,8	10,7	...
T	Häusliche Dienste	-	-	-	-	-	-	...
A bis T	Insgesamt	228,6	232,2	234,0	230,0	223,6	216,3	...

Noch: 6. Selbstständige und mithelfende Familienangehörige 2010 bis 2016 nach Wirtschaftsbereichen und -abschnitten

WZ 2008	Wirtschaftsgliederung	2010	2011	2012	2013	2014	2015	2016
		Veränderung gegenüber dem Vorjahr in Prozent						
A	Land- und Forstwirtschaft, Fischerei	11,5	-3,9	-14,2	-15,5	3,9	9,4	...
B bis F	Produzierendes Gewerbe	-0,6	-0,6	0,5	-0,6	-0,5	-5,1	...
B bis E	Produzierendes Gewerbe ohne Baugewerbe	-3,2	-	0,1	-2,4	-1,7	-3,7	...
B	Bergbau und Gewinnung von Steinen und Erden	0,8	0,8	-	2,3	-0,7	-50,7	...
C	Verarbeitendes Gewerbe	-3,2	0,0	0,1	-2,5	-2,1	-3,5	...
D	Energieversorgung	-	-	-	-	-	-	...
E	Wasserversorgung, Entsorgung u.Ä.	-0,9	-2,5	-2,1	1,4	16,9	-1,2	...
F	Baugewerbe	0,7	-0,9	0,8	0,3	0,1	-5,8	...
G bis T	Dienstleistungsbereiche	0,8	2,6	1,4	-1,7	-3,8	-2,9	...
G bis J	Handel, Verkehr, Gastgewerbe, Information und Kommunikation	-1,6	0,0	-0,2	-2,7	-3,2	-3,7	...
G bis I	Handel, Verkehr, Gastgewerbe	-1,7	-0,1	-1,1	-2,1	-2,7	-3,9	...
G	Handel; Instandhaltung und Reparatur von Kfz	-1,0	-0,7	-1,2	-1,4	-3,8	-5,7	...
H	Verkehr und Lagerei	-1,9	3,6	0,0	0,7	-3,8	1,0	...
I	Gastgewerbe	-3,2	-0,7	-1,5	-5,0	0,4	-2,7	...
J	Information und Kommunikation	-0,6	1,4	9,8	-9,1	-8,3	-2,3	...
K bis N	Grundstücks- und Wohnungswesen, Finanz- und Unternehmensdienstleister	-0,4	1,9	1,0	1,1	-3,4	-0,5	...
K	Finanz- und Versicherungsdienstleister	-14,1	-12,4	10,5	13,1	2,7	-4,7	...
L	Grundstücks- und Wohnungswesen	-1,8	-1,5	-2,0	-17,4	-7,4	2,3	...
M + N	Unternehmensdienstleister	3,4	5,4	-0,4	0,5	-4,5	0,4	...
M	Freiberufliche, wissenschaftliche und technische Dienstleister	1,3	5,2	-1,8	-3,7	-1,9	-1,4	...
N	Sonstige Unternehmensdienstleister	7,1	5,9	1,9	7,4	-8,2	3,2	...
O bis T	Öffentliche und sonstige Dienstleister, Erziehung und Gesundheit	5,4	6,6	3,7	-3,4	-5,0	-4,5	...
O bis Q	Öffentliche Dienstleister, Erziehung, Gesundheit	1,4	6,2	1,9	-2,4	0,3	-2,1	...
O	Öffentliche Verwaltung, Verteidigung; Sozialversicherung	-	-	-	-	-	-	...
P	Erziehung und Unterricht	3,8	11,1	2,0	5,1	-1,1	-6,6	...
Q	Gesundheits- und Sozialwesen	0,6	4,4	1,9	-5,2	0,9	-0,3	...
R bis T	Sonstige Dienstleister	10,4	7,1	5,7	-4,5	-11,0	-7,7	...
R	Kunst, Unterhaltung und Erholung	7,7	-0,6	1,8	-10,5	5,2	18,3	...
S	Sonstige Dienstleister a.n.g.	12,0	11,5	7,7	-1,6	-18,3	-22,5	...
T	Häusliche Dienste	-	-	-	-	-	-	...
A bis T	Insgesamt	0,7	1,6	0,8	-1,7	-2,8	-3,3	...

7. Erwerbstätige 2006 bis 2015 nach Kreisfreien Städten und Landkreisen

Kreisfreie Stadt Landkreis NUTS 2-Region Land	2006	2007	2008	2009	2010
					1 000
Chemnitz, Stadt	149,9	151,3	150,6	147,1	148,1
Erzgebirgskreis	153,1	154,3	154,2	152,1	151,9
Mittelsachsen	140,4	143,1	145,5	146,0	146,0
Vogtlandkreis	108,0	109,0	109,1	107,2	107,0
Zwickau	158,3	160,1	160,5	160,7	162,8
Chemnitz, NUTS 2-Region	709,7	717,8	719,9	713,1	715,9
Dresden, Stadt	293,0	300,2	303,3	301,9	304,5
Bautzen	139,9	141,9	141,6	140,1	141,0
Görlitz	113,1	114,0	113,5	113,7	114,3
Meißen	108,3	110,2	110,6	108,9	108,6
Sächsische Schweiz- Osterzgebirge	97,5	98,8	99,8	99,5	99,4
Dresden, NUTS 2-Region	751,9	765,1	768,8	764,2	767,9
Leipzig, Stadt	288,0	291,7	293,7	294,5	299,5
Leipzig	95,8	98,4	100,0	100,0	99,3
Nordsachsen	89,6	91,1	92,0	93,0	92,8
Leipzig, NUTS 2-Region	473,4	481,1	485,6	487,5	491,6
Sachsen	1 935,0	1 964,0	1 974,3	1 964,8	1 975,3
Kreisfreie Städte	730,9	743,2	747,6	743,5	752,2
Landkreise	1 204,1	1 220,8	1 226,7	1 221,2	1 223,1
					Veränderung
Chemnitz, Stadt	2,3	1,0	-0,4	-2,3	0,7
Erzgebirgskreis	-0,3	0,7	-0,0	-1,4	-0,1
Mittelsachsen	0,8	1,9	1,7	0,3	-0,0
Vogtlandkreis	0,1	0,9	0,1	-1,7	-0,2
Zwickau	0,3	1,1	0,3	0,1	1,3
Chemnitz, NUTS 2-Region	0,7	1,1	0,3	-1,0	0,4
Dresden, Stadt	2,9	2,5	1,0	-0,5	0,9
Bautzen	0,3	1,4	-0,2	-1,0	0,6
Görlitz	-0,3	0,8	-0,4	0,2	0,5
Meißen	-0,1	1,7	0,4	-1,5	-0,3
Sächsische Schweiz- Osterzgebirge	-1,4	1,2	1,0	-0,2	-0,1
Dresden, NUTS 2-Region	0,9	1,8	0,5	-0,6	0,5
Leipzig, Stadt	3,3	1,3	0,7	0,3	1,7
Leipzig	1,6	2,6	1,6	0,1	-0,7
Nordsachsen	0,1	1,7	1,0	1,1	-0,3
Leipzig, NUTS 2-Region	2,4	1,6	0,9	0,4	0,8
Sachsen	1,2	1,5	0,5	-0,5	0,5
Kreisfreie Städte	3,0	1,7	0,6	-0,5	1,2
Landkreise	0,1	1,4	0,5	-0,4	0,2

2011	2012	2013	2014	2015	Kreisfreie Stadt Landkreis NUTS 2-Region Land
Personen					
147,4	146,9	147,5	146,3	145,7	Chemnitz, Stadt
152,8	154,0	152,3	152,5	151,9	Erzgebirgskreis
145,7	146,3	145,6	144,7	143,7	Mittelsachsen
106,6	106,9	106,1	106,0	105,6	Vogtlandkreis
161,1	161,1	159,2	159,4	159,9	Zwickau
713,5	715,2	710,7	709,0	706,8	Chemnitz, NUTS 2-Region
308,5	313,2	316,7	318,9	320,6	Dresden, Stadt
143,7	144,3	143,6	144,5	144,1	Bautzen
114,0	114,0	114,4	114,5	113,7	Görlitz
108,8	110,3	111,3	111,8	112,5	Meißen
99,4	99,5	100,8	101,1	100,8	Sächsische Schweiz- Osterzgebirge
774,4	781,3	786,9	790,8	791,7	Dresden, NUTS 2-Region
302,8	310,4	317,7	322,7	321,9	Leipzig, Stadt
99,7	100,6	101,5	101,8	100,7	Leipzig
92,9	93,9	94,2	93,0	92,9	Nordsachsen
495,4	504,9	513,4	517,5	515,5	Leipzig, NUTS 2-Region
1 983,3	2 001,4	2 011,0	2 017,2	2 014,0	Sachsen
758,7	770,5	781,8	787,9	788,1	Kreisfreie Städte
1 224,6	1 230,9	1 229,2	1 229,4	1 225,9	Landkreise
gegenüber dem Vorjahr in Prozent					
-0,5	-0,4	0,4	-0,8	-0,5	Chemnitz, Stadt
0,6	0,8	-1,1	0,1	-0,4	Erzgebirgskreis
-0,2	0,5	-0,5	-0,6	-0,7	Mittelsachsen
-0,4	0,3	-0,8	-0,1	-0,4	Vogtlandkreis
-1,1	0,0	-1,2	0,1	0,3	Zwickau
-0,3	0,2	-0,6	-0,2	-0,3	Chemnitz, NUTS 2-Region
1,3	1,5	1,1	0,7	0,5	Dresden, Stadt
1,9	0,5	-0,5	0,6	-0,3	Bautzen
-0,3	-0,0	0,4	0,0	-0,7	Görlitz
0,2	1,4	0,9	0,4	0,6	Meißen
-0,0	0,1	1,3	0,3	-0,3	Sächsische Schweiz- Osterzgebirge
0,8	0,9	0,7	0,5	0,1	Dresden, NUTS 2-Region
1,1	2,5	2,3	1,6	-0,3	Leipzig, Stadt
0,4	0,8	1,0	0,3	-1,1	Leipzig
0,2	1,0	0,3	-1,3	-0,1	Nordsachsen
0,8	1,9	1,7	0,8	-0,4	Leipzig, NUTS 2-Region
0,4	0,9	0,5	0,3	-0,2	Sachsen
0,9	1,5	1,5	0,8	0,0	Kreisfreie Städte
0,1	0,5	-0,1	0,0	-0,3	Landkreise

8. Arbeitnehmer 2006 bis 2015 nach Kreisfreien Städten und Landkreisen

Kreisfreie Stadt Landkreis NUTS 2-Region Land	2006	2007	2008	2009	2010
					1 000
Chemnitz, Stadt	136,0	137,5	137,1	133,7	134,8
Erzgebirgskreis	130,1	131,8	132,4	130,2	130,1
Mittelsachsen	122,1	124,9	127,9	128,4	128,2
Vogtlandkreis	92,3	93,7	94,2	92,3	92,1
Zwickau	138,6	140,7	141,8	141,9	144,0
Chemnitz, NUTS 2-Region	619,1	628,6	633,4	626,5	629,1
Dresden, Stadt	265,8	272,9	276,2	274,5	276,5
Bautzen	122,3	124,5	124,8	123,2	124,1
Görlitz	98,2	99,3	99,2	99,3	99,9
Meißen	94,0	96,0	96,6	95,0	94,6
Sächsische Schweiz- Osterzgebirge	82,9	84,5	85,7	85,4	85,4
Dresden, NUTS 2-Region	663,3	677,2	682,5	677,4	680,5
Leipzig, Stadt	260,1	263,6	265,9	266,5	271,1
Leipzig	81,6	84,1	85,8	85,7	84,9
Nordsachsen	78,1	79,6	80,7	81,6	81,2
Leipzig, NUTS 2-Region	419,8	427,3	432,5	433,8	437,2
Sachsen	1 702,2	1 733,1	1 748,4	1 737,7	1 746,8
Kreisfreie Städte	661,8	674,0	679,3	674,6	682,4
Landkreise	1 040,4	1 059,1	1 069,1	1 063,1	1 064,4
					Veränderung
Chemnitz, Stadt	2,2	1,1	-0,3	-2,5	0,8
Erzgebirgskreis	-0,5	1,3	0,5	-1,7	-0,1
Mittelsachsen	0,6	2,3	2,4	0,4	-0,1
Vogtlandkreis	-0,2	1,5	0,6	-2,0	-0,3
Zwickau	0,1	1,5	0,8	0,1	1,4
Chemnitz, NUTS 2-Region	0,5	1,5	0,8	-1,1	0,4
Dresden, Stadt	2,7	2,6	1,2	-0,6	0,8
Bautzen	0,0	1,8	0,2	-1,3	0,7
Görlitz	-0,7	1,0	-0,1	0,1	0,6
Meißen	-0,5	2,1	0,6	-1,7	-0,4
Sächsische Schweiz- Osterzgebirge	-1,9	1,8	1,4	-0,3	-0,0
Dresden, NUTS 2-Region	0,7	2,1	0,8	-0,7	0,5
Leipzig, Stadt	3,2	1,4	0,9	0,2	1,7
Leipzig	1,3	3,1	2,1	-0,2	-0,9
Nordsachsen	-0,0	1,9	1,4	1,1	-0,5
Leipzig, NUTS 2-Region	2,2	1,8	1,2	0,3	0,8
Sachsen	1,0	1,8	0,9	-0,6	0,5
Kreisfreie Städte	2,8	1,8	0,8	-0,7	1,1
Landkreise	-0,2	1,8	0,9	-0,6	0,1

2011	2012	2013	2014	2015	Kreisfreie Stadt Landkreis NUTS 2-Region Land
Personen					
133,7	133,0	133,9	133,3	133,0	Chemnitz, Stadt
130,8	132,0	130,8	131,7	132,3	Erzgebirgskreis
127,7	128,3	128,0	127,6	127,2	Mittelsachsen
91,5	91,9	91,4	91,8	92,0	Vogtlandkreis
142,0	142,0	140,5	141,3	142,5	Zwickau
625,6	627,2	624,7	625,7	627,0	Chemnitz, NUTS 2-Region
279,8	284,1	287,9	290,8	293,1	Dresden, Stadt
126,5	127,0	126,8	128,1	128,2	Bautzen
99,4	99,3	100,1	100,6	100,4	Görlitz
94,7	96,1	97,3	98,1	99,2	Meißen
85,2	85,3	86,7	87,4	87,5	Sächsische Schweiz- Osterzgebirge
685,6	691,9	698,8	704,9	708,5	Dresden, NUTS 2-Region
273,6	280,5	288,0	293,6	293,3	Leipzig, Stadt
85,0	85,8	86,9	87,5	86,9	Leipzig
81,3	82,0	82,6	81,8	82,1	Nordsachsen
439,9	448,4	457,5	462,9	462,3	Leipzig, NUTS 2-Region
1 751,1	1 767,4	1 781,0	1 793,6	1 797,8	Sachsen
687,1	697,7	709,8	717,7	719,4	Kreisfreie Städte
1 064,1	1 069,7	1 071,1	1 075,9	1 078,3	Landkreise
gegenüber dem Vorjahr in Prozent					
-0,8	-0,5	0,7	-0,5	-0,2	Chemnitz, Stadt
0,6	0,9	-0,9	0,7	0,4	Erzgebirgskreis
-0,4	0,5	-0,3	-0,3	-0,3	Mittelsachsen
-0,6	0,4	-0,5	0,5	0,2	Vogtlandkreis
-1,4	0,0	-1,0	0,6	0,9	Zwickau
-0,5	0,2	-0,4	0,2	0,2	Chemnitz, NUTS 2-Region
1,2	1,5	1,3	1,0	0,8	Dresden, Stadt
1,9	0,4	-0,2	1,0	0,1	Bautzen
-0,5	-0,0	0,8	0,5	-0,2	Görlitz
0,1	1,5	1,2	0,8	1,2	Meißen
-0,2	0,1	1,6	0,8	0,2	Sächsische Schweiz- Osterzgebirge
0,8	0,9	1,0	0,9	0,5	Dresden, NUTS 2-Region
0,9	2,6	2,7	2,0	-0,1	Leipzig, Stadt
0,2	0,9	1,3	0,7	-0,7	Leipzig
0,1	0,9	0,7	-1,0	0,4	Nordsachsen
0,6	1,9	2,0	1,2	-0,2	Leipzig, NUTS 2-Region
0,3	0,9	0,8	0,7	0,2	Sachsen
0,7	1,5	1,7	1,1	0,2	Kreisfreie Städte
-0,0	0,5	0,1	0,4	0,2	Landkreise

9. Selbstständige und mithelfende Familienangehörige 2006 bis 2015 nach Kreisfreien Städten und Landkreisen

Kreisfreie Stadt Landkreis NUTS 2-Region Land	2006	2007	2008	2009	2010
					1 000
Chemnitz, Stadt	13,9	13,9	13,5	13,5	13,4
Erzgebirgskreis	23,0	22,5	21,8	21,8	21,8
Mittelsachsen	18,3	18,2	17,6	17,6	17,8
Vogtlandkreis	15,7	15,3	14,9	14,9	14,9
Zwickau	19,7	19,3	18,6	18,8	18,9
Chemnitz, NUTS 2-Region	90,6	89,2	86,5	86,5	86,8
Dresden, Stadt	27,2	27,4	27,1	27,4	28,0
Bautzen	17,7	17,4	16,8	16,9	16,9
Görlitz	14,8	14,7	14,3	14,4	14,4
Meißen	14,3	14,1	14,0	13,9	14,0
Sächsische Schweiz- Osterzgebirge	14,6	14,3	14,1	14,1	14,0
Dresden, NUTS 2-Region	88,5	87,9	86,3	86,8	87,4
Leipzig, Stadt	28,0	28,0	27,8	28,0	28,5
Leipzig	14,2	14,3	14,1	14,3	14,4
Nordsachsen	11,5	11,5	11,3	11,4	11,6
Leipzig, NUTS 2-Region	53,7	53,8	53,2	53,7	54,4
Sachsen	232,8	230,9	226,0	227,1	228,6
Kreisfreie Städte	69,0	69,2	68,4	68,9	69,8
Landkreise	163,7	161,7	157,6	158,2	158,8
					Veränderung
Chemnitz, Stadt	3,7	-0,4	-2,3	-0,7	-0,6
Erzgebirgskreis	1,0	-2,4	-3,1	0,2	0,0
Mittelsachsen	2,1	-0,3	-3,1	-0,1	0,9
Vogtlandkreis	2,0	-2,3	-2,9	-0,2	0,2
Zwickau	1,6	-1,8	-3,4	0,6	0,6
Chemnitz, NUTS 2-Region	1,9	-1,5	-3,0	0,0	0,3
Dresden, Stadt	5,2	0,7	-1,1	1,4	2,2
Bautzen	2,0	-1,3	-3,4	0,5	0,2
Görlitz	2,6	-0,9	-2,5	0,6	0,1
Meißen	3,0	-0,7	-1,3	-0,4	0,4
Sächsische Schweiz- Osterzgebirge	1,2	-2,1	-1,2	0,2	-0,6
Dresden, NUTS 2-Region	3,1	-0,6	-1,9	0,6	0,7
Leipzig, Stadt	5,2	0,2	-1,0	1,0	1,5
Leipzig	3,0	0,2	-1,0	1,3	0,6
Nordsachsen	1,0	0,1	-1,7	0,8	1,4
Leipzig, NUTS 2-Region	3,7	0,2	-1,1	1,0	1,3
Sachsen	2,8	-0,8	-2,1	0,5	0,7
Kreisfreie Städte	4,9	0,3	-1,3	0,8	1,3
Landkreise	1,9	-1,3	-2,5	0,3	0,4

2011	2012	2013	2014	2015	Kreisfreie Stadt Landkreis NUTS 2-Region Land
Personen					
13,7	13,8	13,5	13,0	12,6	Chemnitz, Stadt
22,0	22,0	21,5	20,7	19,6	Erzgebirgskreis
18,0	18,0	17,7	17,2	16,5	Mittelsachsen
15,1	15,1	14,7	14,2	13,6	Vogtlandkreis
19,1	19,1	18,7	18,1	17,4	Zwickau
87,9	88,1	86,1	83,3	79,8	Chemnitz, NUTS 2-Region
28,7	29,1	28,7	28,1	27,5	Dresden, Stadt
17,2	17,3	16,9	16,4	15,9	Bautzen
14,7	14,7	14,3	13,8	13,3	Görlitz
14,0	14,2	14,0	13,7	13,3	Meißen
14,2	14,2	14,1	13,8	13,3	Sächsische Schweiz- Osterzgebirge
88,8	89,4	88,0	85,9	83,2	Dresden, NUTS 2-Region
29,2	29,9	29,7	29,0	28,6	Leipzig, Stadt
14,7	14,7	14,6	14,3	13,9	Leipzig
11,7	11,9	11,5	11,2	10,8	Nordsachsen
55,6	56,5	55,8	54,5	53,3	Leipzig, NUTS 2-Region
232,2	234,0	230,0	223,6	216,3	Sachsen
71,7	72,8	71,9	70,1	68,7	Kreisfreie Städte
160,5	161,2	158,0	153,5	147,6	Landkreise
gegenüber dem Vorjahr in Prozent					
2,7	0,7	-2,1	-3,6	-3,1	Chemnitz, Stadt
0,8	-0,0	-2,4	-3,6	-5,2	Erzgebirgskreis
1,1	0,3	-2,0	-2,8	-4,1	Mittelsachsen
1,2	0,1	-2,4	-3,4	-4,1	Vogtlandkreis
1,1	0,2	-2,2	-3,0	-4,1	Zwickau
1,3	0,2	-2,2	-3,3	-4,2	Chemnitz, NUTS 2-Region
2,4	1,4	-1,2	-2,4	-2,0	Dresden, Stadt
1,3	0,6	-2,4	-2,5	-3,2	Bautzen
1,5	0,2	-2,6	-3,2	-4,2	Görlitz
0,5	1,1	-1,0	-2,3	-3,1	Meißen
1,0	0,1	-0,7	-2,2	-3,5	Sächsische Schweiz- Osterzgebirge
1,5	0,8	-1,6	-2,5	-3,0	Dresden, NUTS 2-Region
2,8	2,2	-0,7	-2,2	-1,6	Leipzig, Stadt
1,8	0,5	-0,8	-2,1	-3,0	Leipzig
0,8	1,8	-2,7	-3,2	-3,1	Nordsachsen
2,1	1,7	-1,1	-2,4	-2,3	Leipzig, NUTS 2-Region
1,6	0,8	-1,7	-2,8	-3,3	Sachsen
2,6	1,6	-1,2	-2,5	-2,1	Kreisfreie Städte
1,1	0,4	-2,0	-2,9	-3,8	Landkreise

10. Anteil der Arbeitnehmer und Selbstständigen und mithelfenden Familienangehörigen an den Erwerbstätigen 2006 bis 2015 nach Kreisfreien Städten und Landkreisen (in Prozent)

Kreisfreie Stadt Landkreis NUTS 2-Region Land	2006	2007	2008	2009	2010
	Arbeitnehmer				
Chemnitz, Stadt	90,7	90,8	91,0	90,9	91,0
Erzgebirgskreis	85,0	85,4	85,9	85,6	85,6
Mittelsachsen	87,0	87,3	87,9	87,9	87,8
Vogtlandkreis	85,5	85,9	86,4	86,1	86,1
Zwickau	87,6	87,9	88,4	88,3	88,4
Chemnitz, NUTS 2-Region	87,2	87,6	88,0	87,9	87,9
Dresden, Stadt	90,7	90,9	91,1	90,9	90,8
Bautzen	87,4	87,7	88,1	87,9	88,0
Görlitz	86,9	87,1	87,4	87,3	87,4
Meißen	86,8	87,2	87,4	87,2	87,1
Sächsische Schweiz- Osterzgebirge	85,0	85,5	85,9	85,8	85,9
Dresden, NUTS 2-Region	88,2	88,5	88,8	88,6	88,6
Leipzig, Stadt	90,3	90,4	90,5	90,5	90,5
Leipzig	85,2	85,5	85,9	85,7	85,5
Nordsachsen	87,2	87,4	87,7	87,8	87,5
Leipzig, NUTS 2-Region	88,7	88,8	89,0	89,0	88,9
Sachsen	88,0	88,2	88,6	88,4	88,4
Kreisfreie Städte	90,6	90,7	90,9	90,7	90,7
Landkreise	86,4	86,8	87,2	87,0	87,0
	Selbstständige und mithelfende				
Chemnitz, Stadt	9,3	9,2	9,0	9,1	9,0
Erzgebirgskreis	15,0	14,6	14,1	14,4	14,4
Mittelsachsen	13,0	12,7	12,1	12,1	12,2
Vogtlandkreis	14,5	14,1	13,6	13,9	13,9
Zwickau	12,4	12,1	11,6	11,7	11,6
Chemnitz, NUTS 2-Region	12,8	12,4	12,0	12,1	12,1
Dresden, Stadt	9,3	9,1	8,9	9,1	9,2
Bautzen	12,6	12,3	11,9	12,1	12,0
Görlitz	13,1	12,9	12,6	12,7	12,6
Meißen	13,2	12,8	12,6	12,8	12,9
Sächsische Schweiz- Osterzgebirge	15,0	14,5	14,1	14,2	14,1
Dresden, NUTS 2-Region	11,8	11,5	11,2	11,4	11,4
Leipzig, Stadt	9,7	9,6	9,5	9,5	9,5
Leipzig	14,8	14,5	14,1	14,3	14,5
Nordsachsen	12,8	12,6	12,3	12,2	12,5
Leipzig, NUTS 2-Region	11,3	11,2	11,0	11,0	11,1
Sachsen	12,0	11,8	11,4	11,6	11,6
Kreisfreie Städte	9,4	9,3	9,1	9,3	9,3
Landkreise	13,6	13,2	12,8	13,0	13,0

2011	2012	2013	2014	2015	Kreisfreie Stadt Landkreis NUTS 2-Region Land
90,7	90,6	90,8	91,1	91,3	Chemnitz, Stadt
85,6	85,7	85,9	86,4	87,1	Erzgebirgskreis
87,6	87,7	87,9	88,1	88,5	Mittelsachsen
85,9	85,9	86,1	86,6	87,1	Vogtlandkreis
88,1	88,1	88,3	88,6	89,1	Zwickau
87,7	87,7	87,9	88,3	88,7	Chemnitz, NUTS 2-Region
90,7	90,7	90,9	91,2	91,4	Dresden, Stadt
88,0	88,0	88,3	88,6	89,0	Bautzen
87,1	87,1	87,5	87,9	88,3	Görlitz
87,1	87,1	87,4	87,7	88,2	Meißen
85,7	85,7	86,0	86,4	86,8	Sächsische Schweiz- Osterzgebirge
88,5	88,6	88,8	89,1	89,5	Dresden, NUTS 2-Region
90,3	90,4	90,7	91,0	91,1	Leipzig, Stadt
85,3	85,3	85,6	85,9	86,2	Leipzig
87,5	87,4	87,7	88,0	88,4	Nordsachsen
88,8	88,8	89,1	89,5	89,7	Leipzig, NUTS 2-Region
88,3	88,3	88,6	88,9	89,3	Sachsen
90,6	90,6	90,8	91,1	91,3	Kreisfreie Städte
86,9	86,9	87,1	87,5	88,0	Landkreise
Familienangehörige					
9,3	9,4	9,2	8,9	8,7	Chemnitz, Stadt
14,4	14,3	14,1	13,6	12,9	Erzgebirgskreis
12,4	12,3	12,1	11,9	11,5	Mittelsachsen
14,1	14,1	13,9	13,4	12,9	Vogtlandkreis
11,9	11,9	11,7	11,4	10,9	Zwickau
12,3	12,3	12,1	11,7	11,3	Chemnitz, NUTS 2-Region
9,3	9,3	9,1	8,8	8,6	Dresden, Stadt
12,0	12,0	11,7	11,4	11,0	Bautzen
12,9	12,9	12,5	12,1	11,7	Görlitz
12,9	12,9	12,6	12,3	11,8	Meißen
14,3	14,3	14,0	13,6	13,2	Sächsische Schweiz- Osterzgebirge
11,5	11,4	11,2	10,9	10,5	Dresden, NUTS 2-Region
9,7	9,6	9,3	9,0	8,9	Leipzig, Stadt
14,7	14,7	14,4	14,1	13,8	Leipzig
12,5	12,6	12,3	12,0	11,6	Nordsachsen
11,2	11,2	10,9	10,5	10,3	Leipzig, NUTS 2-Region
11,7	11,7	11,4	11,1	10,7	Sachsen
9,4	9,4	9,2	8,9	8,7	Kreisfreie Städte
13,1	13,1	12,9	12,5	12,0	Landkreise

11. Marginal Beschäftigte 2006 bis 2015 nach Kreisfreien Städten und Landkreisen

Kreisfreie Stadt Landkreis NUTS 2-Region Land	2006	2007	2008	2009	2010
					1 000
Chemnitz, Stadt	25,9	24,2	22,9	21,4	20,0
Erzgebirgskreis	19,3	19,0	18,4	18,1	17,1
Mittelsachsen	17,4	17,3	17,6	17,4	16,5
Vogtlandkreis	12,7	11,9	11,4	11,4	10,8
Zwickau	18,7	18,0	17,5	18,3	18,0
Chemnitz, NUTS 2-Region	94,0	90,3	87,8	86,6	82,5
Dresden, Stadt	32,3	31,6	32,8	32,8	31,6
Bautzen	19,2	19,0	19,1	18,7	18,3
Görlitz	16,7	16,7	15,6	14,9	14,5
Meißen	13,0	13,5	13,0	12,1	11,6
Sächsische Schweiz- Osterzgebirge	13,1	12,9	12,6	12,3	11,6
Dresden, NUTS 2-Region	94,3	93,7	93,0	90,8	87,5
Leipzig, Stadt	45,6	43,3	41,5	41,7	42,1
Leipzig	12,3	12,6	13,4	12,7	11,9
Nordsachsen	13,1	12,7	12,4	12,9	11,6
Leipzig, NUTS 2-Region	71,1	68,7	67,2	67,3	65,6
Sachsen	259,4	252,6	248,0	244,6	235,6
Kreisfreie Städte	103,8	99,0	97,1	95,9	93,7
Landkreise	155,5	153,6	150,9	148,7	141,9
					Anteil der marginal Beschäftigten
Chemnitz, Stadt	17,3	16,0	15,2	14,5	13,5
Erzgebirgskreis	12,6	12,3	11,9	11,9	11,3
Mittelsachsen	12,4	12,1	12,1	11,9	11,3
Vogtlandkreis	11,7	10,9	10,4	10,7	10,1
Zwickau	11,8	11,2	10,9	11,4	11,1
Chemnitz, NUTS 2-Region	13,2	12,6	12,2	12,1	11,5
Dresden, Stadt	11,0	10,5	10,8	10,9	10,4
Bautzen	13,7	13,4	13,5	13,3	12,9
Görlitz	14,8	14,6	13,7	13,1	12,6
Meißen	12,0	12,3	11,8	11,1	10,7
Sächsische Schweiz- Osterzgebirge	13,5	13,1	12,6	12,4	11,7
Dresden, NUTS 2-Region	12,5	12,2	12,1	11,9	11,4
Leipzig, Stadt	15,8	14,8	14,1	14,2	14,1
Leipzig	12,8	12,8	13,4	12,7	12,0
Nordsachsen	14,7	14,0	13,5	13,8	12,5
Leipzig, NUTS 2-Region	15,0	14,3	13,8	13,8	13,3
Sachsen	13,4	12,9	12,6	12,5	11,9
Kreisfreie Städte	14,2	13,3	13,0	12,9	12,5
Landkreise	12,9	12,6	12,3	12,2	11,6

2011	2012	2013	2014	2015	Kreisfreie Stadt Landkreis NUTS 2-Region Land
Personen					
17,7	16,4	16,8	15,4	13,8	Chemnitz, Stadt
16,2	16,3	15,7	15,9	14,9	Erzgebirgskreis
14,7	13,9	13,8	13,2	12,7	Mittelsachsen
10,0	9,9	9,8	9,7	9,2	Vogtlandkreis
15,9	15,7	15,7	15,4	14,8	Zwickau
74,4	72,2	71,8	69,6	65,5	Chemnitz, NUTS 2-Region
30,4	29,7	29,9	29,2	28,2	Dresden, Stadt
17,2	16,1	15,7	15,1	14,2	Bautzen
13,1	12,3	12,3	11,9	11,2	Görlitz
10,9	10,9	10,8	10,4	9,8	Meißen
10,7	10,2	10,3	9,7	9,0	Sächsische Schweiz- Osterzgebirge
82,4	79,2	78,9	76,3	72,4	Dresden, NUTS 2-Region
40,4	40,4	41,1	38,0	30,3	Leipzig, Stadt
10,9	10,8	11,1	10,7	9,8	Leipzig
10,6	9,9	9,8	9,2	8,4	Nordsachsen
61,8	61,2	62,0	57,9	48,4	Leipzig, NUTS 2-Region
218,6	212,6	212,7	203,8	186,3	Sachsen
88,4	86,5	87,7	82,6	72,3	Kreisfreie Städte
130,1	126,1	125,0	121,2	114,0	Landkreise
an den Erwerbstätigen in Prozent					
12,0	11,1	11,4	10,5	9,5	Chemnitz, Stadt
10,6	10,6	10,3	10,4	9,8	Erzgebirgskreis
10,1	9,5	9,4	9,1	8,8	Mittelsachsen
9,4	9,3	9,3	9,2	8,7	Vogtlandkreis
9,8	9,8	9,9	9,7	9,3	Zwickau
10,4	10,1	10,1	9,8	9,3	Chemnitz, NUTS 2-Region
9,9	9,5	9,4	9,2	8,8	Dresden, Stadt
12,0	11,2	10,9	10,5	9,8	Bautzen
11,5	10,8	10,8	10,4	9,9	Görlitz
10,0	9,9	9,7	9,3	8,7	Meißen
10,8	10,3	10,2	9,6	8,9	Sächsische Schweiz- Osterzgebirge
10,6	10,1	10,0	9,6	9,1	Dresden, NUTS 2-Region
13,3	13,0	12,9	11,8	9,4	Leipzig, Stadt
10,9	10,7	11,0	10,5	9,8	Leipzig
11,4	10,6	10,4	9,9	9,0	Nordsachsen
12,5	12,1	12,1	11,2	9,4	Leipzig, NUTS 2-Region
11,0	10,6	10,6	10,1	9,2	Sachsen
11,7	11,2	11,2	10,5	9,2	Kreisfreie Städte
10,6	10,2	10,2	9,9	9,3	Landkreise

12. Erwerbstätige 2006 bis 2015 nach Wirtschaftsbereichen sowie Kreisfreien Städten und Landkreisen

Kreisfreie Stadt Landkreis NUTS 2-Region Land	Jahr	Erwerbs- tätige	Verän- derung zum Vorjahr	Land- und Forstwirtschaft, Fischerei			Produzierendes Gewerbe			Dienstleistungsbereiche		
				absolut	Verän- derung zum Vorjahr	Anteil an insge- sam	absolut	Verän- derung zum Vorjahr	Anteil an insge- sam	absolut	Verän- derung zum Vorjahr	Anteil an insge- sam
				1 000	%	1 000	%	1 000	%	1 000	%	
Chemnitz, Stadt	2006	149,9	2,3	0,3	2,4	0,2	29,5	-1,5	19,7	120,0	3,3	80,1
	2007	151,3	1,0	0,3	-11,6	0,2	30,0	1,4	19,8	121,1	0,9	80,0
	2008	150,6	-0,4	0,3	-3,7	0,2	30,5	1,9	20,3	119,8	-1,0	79,5
	2009	147,1	-2,3	0,3	-2,4	0,2	29,8	-2,3	20,3	117,0	-2,3	79,5
	2010	148,1	0,7	0,3	-3,9	0,2	29,6	-0,9	20,0	118,3	1,1	79,9
	2011	147,4	-0,5	0,3	6,0	0,2	29,5	-0,1	20,0	117,6	-0,6	79,8
	2012	146,9	-0,4	0,3	-2,8	0,2	29,5	-0,1	20,1	117,1	-0,4	79,7
	2013	147,5	0,4	0,3	-7,2	0,2	29,6	0,3	20,1	117,6	0,5	79,8
	2014	146,3	-0,8	0,3	5,1	0,2	29,9	1,1	20,4	116,1	-1,3	79,4
	2015	145,7	-0,5	0,3	0,7	0,2	29,5	-1,3	20,3	115,9	-0,2	79,5
Erzgebirgskreis	2006	153,1	-0,3	3,4	-7,7	2,2	56,8	-0,4	37,1	92,9	0,0	60,7
	2007	154,3	0,7	3,5	2,1	2,3	57,9	1,9	37,5	92,9	-	60,2
	2008	154,2	-0,0	3,4	-1,2	2,2	58,9	1,7	38,2	91,9	-1,1	59,6
	2009	152,1	-1,4	3,3	-4,0	2,2	57,4	-2,5	37,8	91,3	-0,6	60,1
	2010	151,9	-0,1	3,2	-2,1	2,1	58,2	1,3	38,3	90,5	-0,9	59,6
	2011	152,8	0,6	3,2	-0,3	2,1	60,1	3,3	39,3	89,5	-1,1	58,6
	2012	154,0	0,8	3,1	-4,3	2,0	60,9	1,4	39,6	90,0	0,5	58,4
	2013	152,3	-1,1	2,9	-5,2	1,9	60,7	-0,4	39,9	88,7	-1,4	58,2
	2014	152,5	0,1	2,9	-	1,9	60,9	0,4	40,0	88,6	-0,1	58,1
	2015	151,9	-0,4	2,9	0,1	1,9	60,7	-0,3	40,0	88,3	-0,4	58,1
Mittelsachsen	2006	140,4	0,8	4,6	-2,6	3,3	47,9	0,3	34,1	87,9	1,3	62,6
	2007	143,1	1,9	4,6	0,8	3,2	49,4	3,2	34,5	89,0	1,3	62,2
	2008	145,5	1,7	4,5	-2,1	3,1	51,0	3,2	35,0	90,0	1,0	61,8
	2009	146,0	0,3	4,6	0,4	3,1	50,8	-0,3	34,8	90,6	0,7	62,1
	2010	146,0	-0,0	4,6	0,3	3,1	50,7	-0,2	34,7	90,7	0,1	62,1
	2011	145,7	-0,2	4,5	-0,9	3,1	51,7	1,9	35,5	89,5	-1,4	61,4
	2012	146,3	0,5	4,4	-2,4	3,0	52,2	1,0	35,7	89,7	0,3	61,3
	2013	145,6	-0,5	4,3	-2,6	3,0	52,0	-0,3	35,7	89,3	-0,4	61,3
	2014	144,7	-0,6	4,4	1,3	3,0	51,5	-1,0	35,6	88,9	-0,5	61,4
	2015	143,7	-0,7	4,4	1,3	3,1	50,4	-2,2	35,1	88,9	-0,0	61,9
Vogtlandkreis	2006	108,0	0,1	2,0	-5,3	1,8	36,8	-0,9	34,1	69,2	0,8	64,0
	2007	109,0	0,9	2,1	3,4	1,9	37,6	1,9	34,5	69,4	0,3	63,7
	2008	109,1	0,1	2,1	1,5	1,9	37,8	0,7	34,7	69,2	-0,3	63,4
	2009	107,2	-1,7	2,1	0,9	2,0	36,3	-4,0	33,9	68,8	-0,6	64,2
	2010	107,0	-0,2	2,1	-0,7	2,0	36,1	-0,5	33,8	68,7	-0,1	64,3
	2011	106,6	-0,4	2,1	0,7	2,0	36,3	0,6	34,1	68,1	-0,9	63,9
	2012	106,9	0,3	2,0	-4,3	1,9	36,2	-0,3	33,9	68,7	0,8	64,2
	2013	106,1	-0,8	2,0	-2,9	1,8	35,7	-1,3	33,7	68,4	-0,4	64,5
	2014	106,0	-0,1	2,0	1,7	1,9	36,3	1,6	34,2	67,7	-1,0	63,9
	2015	105,6	-0,4	2,0	0,1	1,9	36,0	-0,8	34,1	67,6	-0,2	64,0
Zwickau	2006	158,3	0,3	2,1	-6,3	1,3	49,3	-1,4	31,1	106,9	1,2	67,6
	2007	160,1	1,1	2,1	0,3	1,3	49,7	0,9	31,1	108,2	1,2	67,6
	2008	160,5	0,3	2,0	-1,7	1,3	50,4	1,3	31,4	108,1	-0,1	67,3
	2009	160,7	0,1	2,1	0,9	1,3	50,3	-0,2	31,3	108,3	0,2	67,4
	2010	162,8	1,3	2,0	-0,7	1,3	49,9	-0,7	30,7	110,9	2,3	68,1
	2011	161,1	-1,1	2,0	-2,1	1,2	51,5	3,0	31,9	107,6	-2,9	66,8
	2012	161,1	0,0	1,9	-3,4	1,2	53,0	2,9	32,9	106,2	-1,3	65,9
	2013	159,2	-1,2	1,9	-3,7	1,2	52,3	-1,2	32,9	105,0	-1,1	66,0
	2014	159,4	0,1	1,8	-1,6	1,2	53,3	1,8	33,4	104,3	-0,7	65,4
	2015	159,9	0,3	1,9	1,0	1,2	53,8	0,9	33,6	104,3	-0,0	65,2

Noch: 12. Erwerbstätige 2006 bis 2015 nach Wirtschaftsbereichen sowie Kreisfreien Städten und Landkreisen

Kreisfreie Stadt Landkreis NUTS 2-Region Land	Jahr	Erwerbs- tätige	Verän- derung zum Vorjahr	Land- und Forstwirtschaft, Fischerei			Produzierendes Gewerbe			Dienstleistungsbereiche		
				absolut	Verän- derung zum Vorjahr	Anteil an insge- sam	absolut	Verän- derung zum Vorjahr	Anteil an insge- sam	absolut	Verän- derung zum Vorjahr	Anteil an insge- sam
				1 000	%	1 000	%	1 000	%	1 000	%	
Chemnitz, NUTS 2-Region	2006	709,7	0,7	12,4	-5,0	1,7	220,4	-0,7	31,1	476,9	1,4	67,2
	2007	717,8	1,1	12,5	1,1	1,7	224,6	1,9	31,3	480,6	0,8	67,0
	2008	719,9	0,3	12,4	-1,2	1,7	228,6	1,8	31,8	479,0	-0,4	66,5
	2009	713,1	-1,0	12,3	-0,7	1,7	224,7	-1,7	31,5	476,1	-0,6	66,8
	2010	715,9	0,4	12,2	-0,8	1,7	224,5	-0,1	31,4	479,1	0,6	66,9
	2011	713,5	-0,3	12,1	-0,5	1,7	229,1	2,0	32,1	472,3	-1,4	66,2
	2012	715,2	0,2	11,7	-3,4	1,6	231,8	1,2	32,4	471,7	-0,1	65,9
	2013	710,7	-0,6	11,3	-3,6	1,6	230,4	-0,6	32,4	469,0	-0,6	66,0
	2014	709,0	-0,2	11,4	0,7	1,6	231,9	0,7	32,7	465,7	-0,7	65,7
	2015	706,8	-0,3	11,5	0,7	1,6	230,4	-0,6	32,6	464,9	-0,2	65,8
Dresden, Stadt	2006	293,0	2,9	0,6	-3,9	0,2	53,3	0,6	18,2	239,0	3,5	81,6
	2007	300,2	2,5	0,6	-1,5	0,2	54,4	2,0	18,1	245,2	2,6	81,7
	2008	303,3	1,0	0,6	-0,9	0,2	54,9	0,9	18,1	247,8	1,1	81,7
	2009	301,9	-0,5	0,6	-1,2	0,2	51,6	-6,0	17,1	249,7	0,8	82,7
	2010	304,5	0,9	0,6	2,8	0,2	51,5	-0,2	16,9	252,4	1,1	82,9
	2011	308,5	1,3	0,6	-1,2	0,2	53,3	3,3	17,3	254,7	0,9	82,6
	2012	313,2	1,5	0,6	-0,7	0,2	53,4	0,3	17,1	259,2	1,8	82,8
	2013	316,7	1,1	0,5	-8,5	0,2	54,5	2,1	17,2	261,6	0,9	82,6
	2014	318,9	0,7	0,6	10,9	0,2	54,6	0,1	17,1	263,7	0,8	82,7
	2015	320,6	0,5	0,6	4,4	0,2	54,4	-0,3	17,0	265,6	0,7	82,8
Bautzen	2006	139,9	0,3	3,0	-1,1	2,1	43,5	1,0	31,1	93,4	0,0	66,8
	2007	141,9	1,4	3,0	2,0	2,1	43,9	1,0	31,0	95,0	1,6	66,9
	2008	141,6	-0,2	3,0	-1,4	2,1	44,4	1,1	31,4	94,2	-0,8	66,5
	2009	140,1	-1,0	3,0	0,3	2,1	44,3	-0,4	31,6	92,9	-1,4	66,3
	2010	141,0	0,6	3,0	0,7	2,1	44,6	0,8	31,6	93,4	0,5	66,2
	2011	143,7	1,9	3,0	0,5	2,1	46,3	3,7	32,2	94,4	1,0	65,7
	2012	144,3	0,5	2,9	-3,1	2,0	47,1	1,9	32,7	94,2	-0,1	65,3
	2013	143,6	-0,5	2,9	-2,2	2,0	47,4	0,5	33,0	93,4	-0,9	65,0
	2014	144,5	0,6	2,9	1,0	2,0	47,8	1,0	33,1	93,8	0,4	64,9
	2015	144,1	-0,3	3,0	2,9	2,1	47,3	-1,1	32,8	93,8	0,0	65,1
Görlitz	2006	113,1	-0,3	2,7	-3,7	2,4	30,6	-0,5	27,1	79,7	-0,0	70,5
	2007	114,0	0,8	2,8	1,5	2,4	31,1	1,4	27,3	80,1	0,5	70,3
	2008	113,5	-0,4	2,8	-0,3	2,4	31,6	1,6	27,8	79,2	-1,2	69,7
	2009	113,7	0,2	2,7	-1,7	2,4	32,0	1,3	28,1	79,0	-0,2	69,5
	2010	114,3	0,5	2,8	1,2	2,4	32,5	1,6	28,4	79,1	0,1	69,2
	2011	114,0	-0,3	2,8	0,7	2,4	33,4	2,6	29,3	77,9	-1,5	68,3
	2012	114,0	-0,0	2,7	-2,6	2,4	33,8	1,2	29,6	77,5	-0,4	68,0
	2013	114,4	0,4	2,7	-0,2	2,4	34,1	1,1	29,8	77,6	0,1	67,8
	2014	114,5	0,0	2,7	1,8	2,4	34,4	0,7	30,0	77,3	-0,4	67,6
	2015	113,7	-0,7	2,7	-1,6	2,4	34,1	-0,8	30,0	76,9	-0,6	67,6
Meißen	2006	108,3	-0,1	3,0	-0,9	2,8	35,0	-0,8	32,3	70,3	0,3	64,9
	2007	110,2	1,7	3,1	2,8	2,8	35,3	1,0	32,1	71,7	2,1	65,1
	2008	110,6	0,4	3,0	-2,6	2,7	36,0	1,9	32,6	71,6	-0,3	64,7
	2009	108,9	-1,5	3,0	-1,5	2,7	35,7	-0,9	32,8	70,3	-1,8	64,5
	2010	108,6	-0,3	3,0	-0,0	2,7	35,2	-1,5	32,4	70,5	0,3	64,9
	2011	108,8	0,2	3,0	-1,0	2,7	36,4	3,4	33,4	69,5	-1,4	63,9
	2012	110,3	1,4	2,9	-0,5	2,7	37,3	2,5	33,8	70,1	0,9	63,5
	2013	111,3	0,9	2,9	-2,1	2,6	38,3	2,7	34,4	70,2	0,1	63,0
	2014	111,8	0,4	2,9	1,7	2,6	38,5	0,4	34,4	70,4	0,3	63,0
	2015	112,5	0,6	3,0	3,4	2,7	38,1	-0,9	33,9	71,3	1,3	63,4

Noch: 12. Erwerbstätige 2006 bis 2015 nach Wirtschaftsbereichen sowie Kreisfreien Städten und Landkreisen

Kreisfreie Stadt Landkreis NUTS 2-Region Land	Jahr	Erwerbs- tätige	Verän- derung zum Vorjahr	Land- und Forstwirtschaft, Fischerei			Produzierendes Gewerbe			Dienstleistungsbereiche		
				absolut	Verän- derung zum Vorjahr	Anteil an insge- sam	absolut	Verän- derung zum Vorjahr	Anteil an insge- sam	absolut	Verän- derung zum Vorjahr	Anteil an insge- sam
				1 000	%	1 000	%	1 000	%	1 000	%	
Sächsische Schweiz- Osterzgebirge	2006	97,5	-1,4	2,9	-0,6	3,0	29,7	-1,1	30,4	64,9	-1,6	66,5
	2007	98,8	1,2	3,0	3,4	3,1	30,5	2,7	30,9	65,2	0,5	66,0
	2008	99,8	1,0	3,0	-0,4	3,0	31,3	2,7	31,4	65,4	0,3	65,6
	2009	99,5	-0,2	3,0	-1,2	3,0	31,0	-1,1	31,1	65,6	0,2	65,9
	2010	99,4	-0,1	3,0	-1,3	3,0	31,3	1,2	31,5	65,1	-0,7	65,5
	2011	99,4	-0,0	2,9	-3,7	2,9	32,2	2,8	32,4	64,3	-1,2	64,7
	2012	99,5	0,1	2,8	-2,7	2,8	32,6	1,1	32,7	64,1	-0,3	64,5
	2013	100,8	1,3	2,6	-5,8	2,6	33,5	2,9	33,3	64,7	0,8	64,1
	2014	101,1	0,3	2,7	2,0	2,6	34,2	2,0	33,8	64,3	-0,6	63,6
	2015	100,8	-0,3	2,7	0,1	2,6	34,1	-0,3	33,8	64,1	-0,3	63,5
Dresden, NUTS 2-Region	2006	751,9	0,9	12,3	-1,7	1,6	192,2	-0,0	25,6	547,4	1,3	72,8
	2007	765,1	1,8	12,5	2,3	1,6	195,3	1,6	25,5	557,3	1,8	72,8
	2008	768,8	0,5	12,4	-1,2	1,6	198,2	1,5	25,8	558,1	0,2	72,6
	2009	764,2	-0,6	12,3	-1,0	1,6	194,5	-1,9	25,5	557,4	-0,1	72,9
	2010	767,9	0,5	12,3	0,2	1,6	195,2	0,3	25,4	560,4	0,5	73,0
	2011	774,4	0,8	12,2	-0,9	1,6	201,5	3,2	26,0	560,7	0,1	72,4
	2012	781,3	0,9	11,9	-2,1	1,5	204,2	1,3	26,1	565,2	0,8	72,3
	2013	786,9	0,7	11,6	-2,9	1,5	207,9	1,8	26,4	567,4	0,4	72,1
	2014	790,8	0,5	11,8	2,0	1,5	209,5	0,8	26,5	569,5	0,4	72,0
	2015	791,7	0,1	12,0	1,4	1,5	208,0	-0,7	26,3	571,7	0,4	72,2
Leipzig, Stadt	2006	288,0	3,3	0,3	9,0	0,1	40,7	-1,1	14,1	247,0	4,1	85,8
	2007	291,7	1,3	0,3	5,8	0,1	41,5	2,0	14,2	249,8	1,1	85,7
	2008	293,7	0,7	0,3	-5,5	0,1	41,8	0,7	14,2	251,6	0,7	85,7
	2009	294,5	0,3	0,3	3,7	0,1	41,7	-0,1	14,2	252,4	0,3	85,7
	2010	299,5	1,7	0,3	-	0,1	41,1	-1,6	13,7	258,1	2,3	86,2
	2011	302,8	1,1	0,3	-1,2	0,1	42,0	2,4	13,9	260,4	0,9	86,0
	2012	310,4	2,5	0,4	6,8	0,1	42,6	1,4	13,7	267,4	2,7	86,2
	2013	317,7	2,3	0,4	-1,9	0,1	43,2	1,3	13,6	274,1	2,5	86,3
	2014	322,7	1,6	0,3	-4,5	0,1	45,4	5,0	14,1	277,0	1,0	85,8
	2015	321,9	-0,3	0,3	-8,0	0,1	46,5	2,5	14,4	275,0	-0,7	85,5
Leipzig	2006	95,8	1,6	2,8	-1,3	2,9	29,4	-0,4	30,7	63,6	2,7	66,3
	2007	98,4	2,6	2,8	-1,5	2,8	30,0	2,0	30,5	65,6	3,1	66,7
	2008	100,0	1,6	2,7	-1,5	2,7	30,4	1,4	30,4	66,8	1,9	66,8
	2009	100,0	0,1	2,7	0,3	2,7	30,5	0,1	30,4	66,8	0,0	66,8
	2010	99,3	-0,7	2,8	1,8	2,8	30,4	-0,3	30,6	66,1	-1,0	66,6
	2011	99,7	0,4	2,7	-3,7	2,7	30,9	1,7	31,0	66,1	-0,0	66,3
	2012	100,6	0,8	2,6	-4,5	2,6	31,4	1,5	31,2	66,6	0,7	66,3
	2013	101,5	1,0	2,5	-1,3	2,5	31,8	1,4	31,3	67,2	0,8	66,2
	2014	101,8	0,3	2,5	-1,2	2,5	32,1	0,9	31,5	67,2	0,0	66,0
	2015	100,7	-1,1	2,5	1,8	2,5	31,4	-2,0	31,2	66,8	-0,7	66,3
Nordsachsen	2006	89,6	0,1	3,7	-0,7	4,1	24,8	1,0	27,7	61,1	-0,2	68,2
	2007	91,1	1,7	3,8	1,4	4,1	25,5	2,8	28,0	61,8	1,2	67,9
	2008	92,0	1,0	3,7	-2,6	4,0	26,0	1,9	28,2	62,4	0,9	67,8
	2009	93,0	1,1	3,6	-0,7	3,9	26,4	1,6	28,4	63,0	1,0	67,7
	2010	92,8	-0,3	3,6	-0,2	3,9	26,9	1,9	29,0	62,2	-1,2	67,1
	2011	92,9	0,2	3,7	1,5	4,0	27,4	1,9	29,5	61,9	-0,6	66,6
	2012	93,9	1,0	3,5	-5,1	3,7	27,9	1,8	29,7	62,5	1,1	66,6
	2013	94,2	0,3	3,3	-4,5	3,6	27,8	-0,3	29,5	63,0	0,8	66,9
	2014	93,0	-1,3	3,3	-0,2	3,6	27,8	-0,1	29,9	61,9	-1,8	66,6
	2015	92,9	-0,1	3,3	-0,9	3,6	27,6	-0,7	29,7	62,1	0,3	66,8

Noch: 12. Erwerbstätige 2006 bis 2015 nach Wirtschaftsbereichen sowie Kreisfreien Städten und Landkreisen

Kreisfreie Stadt Landkreis NUTS 2-Region Land	Jahr	Erwerbs- tätige	Verän- derung zum Vorjahr	Land- und Forstwirtschaft, Fischerei			Produzierendes Gewerbe			Dienstleistungsbereiche		
				absolut	Verän- derung zum Vorjahr	Anteil an insge- samt	absolut	Verän- derung zum Vorjahr	Anteil an insge- samt	absolut	Verän- derung zum Vorjahr	Anteil an insge- samt
				1 000	%	1 000	%	1 000	%	1 000	%	
Leipzig, NUTS 2-Region	2006	473,4	2,4	6,9	-0,5	1,5	94,9	-0,4	20,0	371,7	3,1	78,5
	2007	481,1	1,6	6,9	0,4	1,4	97,0	2,2	20,2	377,2	1,5	78,4
	2008	485,6	0,9	6,7	-2,3	1,4	98,2	1,2	20,2	380,7	0,9	78,4
	2009	487,5	0,4	6,7	-0,1	1,4	98,6	0,4	20,2	382,2	0,4	78,4
	2010	491,6	0,8	6,8	0,6	1,4	98,3	-0,3	20,0	386,5	1,1	78,6
	2011	495,4	0,8	6,7	-0,8	1,4	100,3	2,0	20,2	388,4	0,5	78,4
	2012	504,9	1,9	6,4	-4,3	1,3	101,9	1,5	20,2	396,6	2,1	78,6
	2013	513,4	1,7	6,2	-3,1	1,2	102,8	0,9	20,0	404,3	2,0	78,8
	2014	517,5	0,8	6,2	-0,9	1,2	105,2	2,4	20,3	406,1	0,4	78,5
	2015	515,5	-0,4	6,2	-0,2	1,2	105,5	0,3	20,5	403,8	-0,5	78,3
Sachsen	2006	1 935,0	1,2	31,5	-2,8	1,6	507,5	-0,4	26,2	1 396,0	1,8	72,1
	2007	1 964,0	1,5	32,0	1,4	1,6	516,8	1,8	26,3	1 415,2	1,4	72,1
	2008	1 974,3	0,5	31,5	-1,4	1,6	525,0	1,6	26,6	1 417,8	0,2	71,8
	2009	1 964,8	-0,5	31,3	-0,7	1,6	517,7	-1,4	26,4	1 415,7	-0,1	72,1
	2010	1 975,3	0,5	31,3	-0,1	1,6	518,0	0,1	26,2	1 426,1	0,7	72,2
	2011	1 983,3	0,4	31,0	-0,7	1,6	530,9	2,5	26,8	1 421,4	-0,3	71,7
	2012	2 001,4	0,9	30,1	-3,1	1,5	537,9	1,3	26,9	1 433,4	0,8	71,6
	2013	2 011,0	0,5	29,1	-3,2	1,4	541,1	0,6	26,9	1 440,8	0,5	71,6
	2014	2 017,2	0,3	29,4	0,9	1,5	546,6	1,0	27,1	1 441,2	0,0	71,4
	2015	2 014,0	-0,2	29,6	0,8	1,5	544,0	-0,5	27,0	1 440,5	-0,1	71,5

13. Erwerbstätige insgesamt sowie in den Wirtschaftsbereichen Land- und Forstwirtschaft, Fischerei und Produzierendes Gewerbe 2006 bis 2015 nach Kreisfreien Städten und Landkreisen

Kreisfreie Stadt Landkreis NUTS 2-Region Land	Jahr	Erwerbs- tätige insgesamt	Veränderung gegenüber dem Vorjahr	Land- und Forstwirtschaft, Fischerei			Produzierendes		
				absolut	Veränderung gegenüber dem Vorjahr	Anteil an insgesamt	absolut	Veränderung gegenüber dem Vorjahr	Anteil an insgesamt
				1 000	%	1 000	%	1 000	%
Chemnitz, Stadt	2006	149,9	2,3	0,3	2,4	0,2	20,4	-2,9	13,6
	2007	151,3	1,0	0,3	-11,6	0,2	20,6	0,8	13,6
	2008	150,6	-0,4	0,3	-3,7	0,2	21,4	3,7	14,2
	2009	147,1	-2,3	0,3	-2,4	0,2	20,8	-2,5	14,2
	2010	148,1	0,7	0,3	-3,9	0,2	21,0	0,8	14,2
	2011	147,4	-0,5	0,3	6,0	0,2	21,3	1,3	14,4
	2012	146,9	-0,4	0,3	-2,8	0,2	21,4	0,7	14,6
	2013	147,5	0,4	0,3	-7,2	0,2	21,3	-0,3	14,5
	2014	146,3	-0,8	0,3	5,1	0,2	21,6	1,3	14,8
	2015	145,7	-0,5	0,3	0,7	0,2	21,4	-0,8	14,7
Erzgebirgskreis	2006	153,1	-0,3	3,4	-7,7	2,2	40,4	0,1	26,4
	2007	154,3	0,7	3,5	2,1	2,3	41,7	3,2	27,0
	2008	154,2	-0,0	3,4	-1,2	2,2	42,8	2,8	27,8
	2009	152,1	-1,4	3,3	-4,0	2,2	41,2	-3,8	27,1
	2010	151,9	-0,1	3,2	-2,1	2,1	41,8	1,4	27,5
	2011	152,8	0,6	3,2	-0,3	2,1	43,7	4,7	28,6
	2012	154,0	0,8	3,1	-4,3	2,0	44,7	2,2	29,0
	2013	152,3	-1,1	2,9	-5,2	1,9	44,6	-0,2	29,3
	2014	152,5	0,1	2,9	-	1,9	44,9	0,6	29,4
	2015	151,9	-0,4	2,9	0,1	1,9	45,2	0,7	29,7
Mittelsachsen	2006	140,4	0,8	4,6	-2,6	3,3	33,6	0,1	24,0
	2007	143,1	1,9	4,6	0,8	3,2	35,1	4,4	24,5
	2008	145,5	1,7	4,5	-2,1	3,1	37,0	5,3	25,4
	2009	146,0	0,3	4,6	0,4	3,1	36,8	-0,5	25,2
	2010	146,0	-0,0	4,6	0,3	3,1	36,3	-1,4	24,8
	2011	145,7	-0,2	4,5	-0,9	3,1	37,3	2,8	25,6
	2012	146,3	0,5	4,4	-2,4	3,0	37,9	1,7	25,9
	2013	145,6	-0,5	4,3	-2,6	3,0	37,8	-0,4	25,9
	2014	144,7	-0,6	4,4	1,3	3,0	37,3	-1,3	25,7
	2015	143,7	-0,7	4,4	1,3	3,1	36,8	-1,2	25,6
Vogtlandkreis	2006	108,0	0,1	2,0	-5,3	1,8	26,2	-1,3	24,3
	2007	109,0	0,9	2,1	3,4	1,9	26,9	2,3	24,6
	2008	109,1	0,1	2,1	1,5	1,9	27,5	2,4	25,2
	2009	107,2	-1,7	2,1	0,9	2,0	26,4	-4,1	24,6
	2010	107,0	-0,2	2,1	-0,7	2,0	26,1	-0,8	24,4
	2011	106,6	-0,4	2,1	0,7	2,0	26,2	0,1	24,6
	2012	106,9	0,3	2,0	-4,3	1,9	26,2	0,0	24,5
	2013	106,1	-0,8	2,0	-2,9	1,8	25,9	-1,1	24,4
	2014	106,0	-0,1	2,0	1,7	1,9	26,3	1,7	24,8
	2015	105,6	-0,4	2,0	0,1	1,9	26,3	-0,2	24,9
Zwickau	2006	158,3	0,3	2,1	-6,3	1,3	35,3	-1,9	22,3
	2007	160,1	1,1	2,1	0,3	1,3	35,8	1,6	22,4
	2008	160,5	0,3	2,0	-1,7	1,3	36,8	2,7	22,9
	2009	160,7	0,1	2,1	0,9	1,3	36,5	-0,7	22,7
	2010	162,8	1,3	2,0	-0,7	1,3	36,2	-1,0	22,2
	2011	161,1	-1,1	2,0	-2,1	1,2	37,7	4,3	23,4
	2012	161,1	0,0	1,9	-3,4	1,2	39,2	3,8	24,3
	2013	159,2	-1,2	1,9	-3,7	1,2	39,3	0,3	24,7
	2014	159,4	0,1	1,8	-1,6	1,2	40,2	2,4	25,2
	2015	159,9	0,3	1,9	1,0	1,2	41,1	2,1	25,7

Gewerbe ohne Baugewerbe			Baugewerbe			Jahr	Kreisfreie Stadt Landkreis NUTS 2-Region Land	
darunter Verarbeitendes Gewerbe			absolut 1 000	Veränderung gegenüber dem Vorjahr %	Anteil an insgesamt %			
absolut 1 000	Veränderung gegenüber dem Vorjahr %	Anteil an insgesamt %						
15,9	-2,4	10,6	9,1	1,9	6,1	2006	Chemnitz, Stadt	
16,2	2,0	10,7	9,3	2,6	6,2	2007		
17,0	5,1	11,3	9,2	-1,9	6,1	2008		
16,6	-2,3	11,3	9,0	-1,9	6,1	2009		
16,9	1,8	11,4	8,6	-4,7	5,8	2010		
17,5	3,6	11,9	8,3	-3,7	5,6	2011		
18,0	3,0	12,3	8,1	-2,0	5,5	2012		
18,0	-0,2	12,2	8,3	2,0	5,6	2013		
18,3	1,7	12,5	8,3	0,6	5,7	2014		
18,2	-0,7	12,5	8,1	-2,7	5,5	2015		
38,3	0,4	25,0	16,5	-1,5	10,7	2006		Erzgebirgskreis
39,6	3,4	25,7	16,2	-1,3	10,5	2007		
40,8	3,0	26,4	16,0	-1,2	10,4	2008		
39,2	-3,9	25,8	16,2	1,2	10,7	2009		
39,8	1,6	26,2	16,4	1,2	10,8	2010		
41,8	5,0	27,4	16,4	-0,3	10,7	2011		
42,7	2,1	27,7	16,3	-0,8	10,6	2012		
42,6	-0,1	28,0	16,1	-1,1	10,6	2013		
42,9	0,7	28,2	16,0	-0,3	10,5	2014		
43,3	0,8	28,5	15,5	-3,2	10,2	2015		
31,2	0,2	22,2	14,3	0,9	10,2	2006	Mittelsachsen	
32,6	4,6	22,8	14,3	0,2	10,0	2007		
34,5	5,6	23,7	14,0	-2,1	9,6	2008		
34,4	-0,2	23,6	14,0	-0,0	9,6	2009		
33,8	-1,6	23,2	14,4	3,0	9,9	2010		
34,9	3,1	23,9	14,4	-0,4	9,9	2011		
35,5	1,8	24,3	14,3	-0,6	9,8	2012		
35,4	-0,3	24,3	14,3	-0,3	9,8	2013		
34,9	-1,4	24,1	14,2	-0,2	9,8	2014		
34,5	-1,1	24,0	13,6	-4,6	9,4	2015		
24,6	-1,3	22,7	10,6	0,3	9,8	2006		Vogtlandkreis
25,2	2,7	23,1	10,7	1,1	9,8	2007		
25,8	2,5	23,7	10,3	-3,5	9,5	2008		
24,8	-4,2	23,1	9,9	-3,9	9,3	2009		
24,6	-0,8	23,0	10,0	0,5	9,3	2010		
24,6	0,1	23,1	10,2	1,8	9,5	2011		
24,6	-0,1	23,0	10,0	-1,2	9,4	2012		
24,3	-1,2	22,9	9,9	-1,8	9,3	2013		
24,7	1,9	23,3	10,0	1,3	9,4	2014		
24,7	-0,0	23,4	9,8	-2,3	9,2	2015		
33,1	-1,6	20,9	14,0	-0,4	8,9	2006	Zwickau	
33,8	1,9	21,1	13,9	-0,8	8,7	2007		
34,8	3,1	21,7	13,6	-2,4	8,5	2008		
34,6	-0,8	21,5	13,8	1,2	8,6	2009		
34,2	-1,1	21,0	13,8	0,0	8,4	2010		
35,8	4,7	22,2	13,7	-0,3	8,5	2011		
37,1	3,8	23,1	13,8	0,6	8,6	2012		
37,3	0,3	23,4	13,1	-5,3	8,2	2013		
38,3	2,7	24,0	13,1	0,1	8,2	2014		
39,2	2,4	24,5	12,7	-2,8	8,0	2015		

Noch: 13. Erwerbstätige insgesamt sowie in den Wirtschaftsbereichen Land- und Forstwirtschaft, Fischerei und Produzierendes Gewerbe 2006 bis 2015 nach Kreisfreien Städten und Landkreisen

Kreisfreie Stadt Landkreis NUTS 2-Region Land	Jahr	Erwerbs- tätige insgesamt	Veränderung gegenüber dem Vorjahr	Land- und Forstwirtschaft, Fischerei			Produzierendes		
				absolut	Veränderung gegenüber dem Vorjahr	Anteil an insgesamt	absolut	Veränderung gegenüber dem Vorjahr	Anteil an insgesamt
				1 000	%	1 000	%	1 000	%
Chemnitz, NUTS 2-Region	2006	709,7	0,7	12,4	-5,0	1,7	156,0	-1,0	22,0
	2007	717,8	1,1	12,5	1,1	1,7	160,1	2,6	22,3
	2008	719,9	0,3	12,4	-1,2	1,7	165,5	3,4	23,0
	2009	713,1	-1,0	12,3	-0,7	1,7	161,7	-2,3	22,7
	2010	715,9	0,4	12,2	-0,8	1,7	161,3	-0,2	22,5
	2011	713,5	-0,3	12,1	-0,5	1,7	166,2	3,0	23,3
	2012	715,2	0,2	11,7	-3,4	1,6	169,3	1,9	23,7
	2013	710,7	-0,6	11,3	-3,6	1,6	168,9	-0,3	23,8
	2014	709,0	-0,2	11,4	0,7	1,6	170,3	0,8	24,0
	2015	706,8	-0,3	11,5	0,7	1,6	170,8	0,3	24,2
Dresden, Stadt	2006	293,0	2,9	0,6	-3,9	0,2	38,3	0,5	13,1
	2007	300,2	2,5	0,6	-1,5	0,2	39,2	2,3	13,1
	2008	303,3	1,0	0,6	-0,9	0,2	39,7	1,4	13,1
	2009	301,9	-0,5	0,6	-1,2	0,2	36,1	-9,1	12,0
	2010	304,5	0,9	0,6	2,8	0,2	35,3	-2,4	11,6
	2011	308,5	1,3	0,6	-1,2	0,2	36,7	4,0	11,9
	2012	313,2	1,5	0,6	-0,7	0,2	37,7	2,8	12,0
	2013	316,7	1,1	0,5	-8,5	0,2	38,8	2,8	12,2
	2014	318,9	0,7	0,6	10,9	0,2	38,8	0,1	12,2
	2015	320,6	0,5	0,6	4,4	0,2	38,8	-0,1	12,1
Bautzen	2006	139,9	0,3	3,0	-1,1	2,1	29,8	1,4	21,3
	2007	141,9	1,4	3,0	2,0	2,1	30,2	1,3	21,3
	2008	141,6	-0,2	3,0	-1,4	2,1	31,0	2,7	21,9
	2009	140,1	-1,0	3,0	0,3	2,1	30,9	-0,3	22,1
	2010	141,0	0,6	3,0	0,7	2,1	31,0	0,4	22,0
	2011	143,7	1,9	3,0	0,5	2,1	32,5	4,7	22,6
	2012	144,3	0,5	2,9	-3,1	2,0	33,4	2,7	23,1
	2013	143,6	-0,5	2,9	-2,2	2,0	33,6	0,9	23,4
	2014	144,5	0,6	2,9	1,0	2,0	34,1	1,3	23,6
	2015	144,1	-0,3	3,0	2,9	2,1	33,9	-0,4	23,6
Görlitz	2006	113,1	-0,3	2,7	-3,7	2,4	21,2	-0,7	18,8
	2007	114,0	0,8	2,8	1,5	2,4	21,7	2,3	19,0
	2008	113,5	-0,4	2,8	-0,3	2,4	22,4	3,0	19,7
	2009	113,7	0,2	2,7	-1,7	2,4	22,5	0,6	19,8
	2010	114,3	0,5	2,8	1,2	2,4	22,7	1,0	19,9
	2011	114,0	-0,3	2,8	0,7	2,4	23,3	2,8	20,5
	2012	114,0	-0,0	2,7	-2,6	2,4	23,8	1,9	20,9
	2013	114,4	0,4	2,7	-0,2	2,4	24,2	1,7	21,1
	2014	114,5	0,0	2,7	1,8	2,4	24,5	1,3	21,4
	2015	113,7	-0,7	2,7	-1,6	2,4	24,7	0,7	21,7
Meißen	2006	108,3	-0,1	3,0	-0,9	2,8	24,1	0,6	22,3
	2007	110,2	1,7	3,1	2,8	2,8	24,8	2,7	22,5
	2008	110,6	0,4	3,0	-2,6	2,7	25,7	3,6	23,2
	2009	108,9	-1,5	3,0	-1,5	2,7	25,3	-1,4	23,2
	2010	108,6	-0,3	3,0	-0,0	2,7	24,7	-2,5	22,7
	2011	108,8	0,2	3,0	-1,0	2,7	25,7	4,2	23,6
	2012	110,3	1,4	2,9	-0,5	2,7	26,6	3,3	24,1
	2013	111,3	0,9	2,9	-2,1	2,6	27,3	2,6	24,5
	2014	111,8	0,4	2,9	1,7	2,6	27,3	0,4	24,5
	2015	112,5	0,6	3,0	3,4	2,7	27,0	-1,2	24,0

Gewerbe ohne Baugewerbe			Baugewerbe			Jahr	Kreisfreie Stadt Landkreis NUTS 2-Region Land
darunter Verarbeitendes Gewerbe			absolut 1 000	Veränderung gegenüber dem Vorjahr %	Anteil an insgesamt %		
absolut 1 000	Veränderung gegenüber dem Vorjahr %	Anteil an insgesamt %					
143,1	-0,7	20,2	64,5	0,0	9,1	2006	Chemnitz, NUTS 2-Region
147,4	3,0	20,5	64,5	0,1	9,0	2007	
152,9	3,7	21,2	63,1	-2,1	8,8	2008	
149,5	-2,2	21,0	62,9	-0,3	8,8	2009	
149,3	-0,1	20,9	63,2	0,4	8,8	2010	
154,6	3,5	21,7	62,9	-0,4	8,8	2011	
158,0	2,2	22,1	62,5	-0,7	8,7	2012	
157,5	-0,3	22,2	61,5	-1,5	8,7	2013	
159,1	1,0	22,4	61,6	0,2	8,7	2014	
159,9	0,5	22,6	59,7	-3,2	8,4	2015	
33,5	0,9	11,4	15,0	0,6	5,1	2006	
34,5	2,9	11,5	15,2	1,3	5,1	2007	
35,1	1,6	11,6	15,2	-0,5	5,0	2008	
31,9	-9,0	10,6	15,5	2,2	5,1	2009	
31,1	-2,6	10,2	16,3	5,0	5,3	2010	
32,5	4,5	10,5	16,5	1,8	5,4	2011	
33,4	2,8	10,7	15,7	-5,1	5,0	2012	
34,0	1,9	10,7	15,8	0,4	5,0	2013	
34,1	0,3	10,7	15,8	0,1	4,9	2014	
34,3	0,6	10,7	15,6	-1,0	4,9	2015	
27,1	2,2	19,4	13,7	0,0	9,8	2006	Bautzen
27,7	2,2	19,5	13,8	0,3	9,7	2007	
28,7	3,5	20,3	13,4	-2,6	9,5	2008	
28,5	-0,7	20,3	13,4	-0,5	9,5	2009	
28,7	0,9	20,4	13,6	1,8	9,6	2010	
30,3	5,4	21,1	13,8	1,4	9,6	2011	
31,1	2,6	21,5	13,8	0,0	9,6	2012	
31,5	1,3	21,9	13,7	-0,5	9,6	2013	
31,9	1,3	22,1	13,7	0,2	9,5	2014	
31,9	-0,2	22,1	13,3	-3,0	9,3	2015	
17,6	0,1	15,6	9,4	-0,3	8,3	2006	Görlitz
18,3	4,1	16,1	9,4	-0,5	8,2	2007	
19,0	3,7	16,8	9,2	-1,6	8,1	2008	
19,0	0,1	16,7	9,5	3,0	8,4	2009	
19,2	0,8	16,8	9,8	3,2	8,6	2010	
19,8	3,3	17,4	10,0	2,3	8,8	2011	
20,1	1,7	17,7	10,0	-0,5	8,8	2012	
20,5	1,9	17,9	10,0	-0,3	8,7	2013	
20,8	1,5	18,2	9,9	-0,8	8,6	2014	
21,1	1,2	18,5	9,4	-4,5	8,3	2015	
22,7	0,8	21,0	10,8	-3,9	10,0	2006	Meißen
23,4	2,8	21,2	10,5	-2,7	9,6	2007	
24,2	3,7	21,9	10,3	-2,0	9,3	2008	
23,8	-1,5	21,9	10,4	0,4	9,5	2009	
23,2	-2,8	21,3	10,5	1,1	9,7	2010	
24,2	4,4	22,2	10,6	1,5	9,8	2011	
25,0	3,1	22,6	10,7	0,7	9,7	2012	
25,6	2,5	23,0	11,0	3,0	9,9	2013	
25,6	0,2	22,9	11,1	0,6	9,9	2014	
25,3	-1,2	22,5	11,1	-0,1	9,9	2015	

Noch: 13. Erwerbstätige insgesamt sowie in den Wirtschaftsbereichen Land- und Forstwirtschaft, Fischerei und Produzierendes Gewerbe 2006 bis 2015 nach Kreisfreien Städten und Landkreisen

Kreisfreie Stadt Landkreis NUTS 2-Region Land	Jahr	Erwerbs- tätige insgesamt	Veränderung gegenüber dem Vorjahr	Land- und Forstwirtschaft, Fischerei			Produzierendes		
				absolut	Veränderung gegenüber dem Vorjahr	Anteil an insgesamt	absolut	Veränderung gegenüber dem Vorjahr	Anteil an insgesamt
				1 000	%	1 000	%	1 000	%
Sächsische Schweiz- Osterzgebirge	2006	97,5	-1,4	2,9	-0,6	3,0	18,7	-0,2	19,2
	2007	98,8	1,2	3,0	3,4	3,1	19,3	3,1	19,5
	2008	99,8	1,0	3,0	-0,4	3,0	20,0	3,6	20,0
	2009	99,5	-0,2	3,0	-1,2	3,0	19,7	-1,7	19,8
	2010	99,4	-0,1	3,0	-1,3	3,0	19,9	1,3	20,0
	2011	99,4	-0,0	2,9	-3,7	2,9	20,9	5,0	21,1
	2012	99,5	0,1	2,8	-2,7	2,8	21,5	2,7	21,6
	2013	100,8	1,3	2,6	-5,8	2,6	22,2	3,3	22,0
	2014	101,1	0,3	2,7	2,0	2,6	22,7	2,2	22,5
	2015	100,8	-0,3	2,7	0,1	2,6	22,8	0,5	22,6
Dresden, NUTS 2-Region	2006	751,9	0,9	12,3	-1,7	1,6	132,2	0,5	17,6
	2007	765,1	1,8	12,5	2,3	1,6	135,2	2,3	17,7
	2008	768,8	0,5	12,4	-1,2	1,6	138,8	2,7	18,1
	2009	764,2	-0,6	12,3	-1,0	1,6	134,5	-3,1	17,6
	2010	767,9	0,5	12,3	0,2	1,6	133,6	-0,6	17,4
	2011	774,4	0,8	12,2	-0,9	1,6	139,2	4,2	18,0
	2012	781,3	0,9	11,9	-2,1	1,5	142,9	2,7	18,3
	2013	786,9	0,7	11,6	-2,9	1,5	146,1	2,2	18,6
	2014	790,8	0,5	11,8	2,0	1,5	147,5	1,0	18,6
	2015	791,7	0,1	12,0	1,4	1,5	147,3	-0,1	18,6
Leipzig, Stadt	2006	288,0	3,3	0,3	9,0	0,1	23,9	-0,4	8,3
	2007	291,7	1,3	0,3	5,8	0,1	24,6	2,8	8,4
	2008	293,7	0,7	0,3	-5,5	0,1	25,1	2,3	8,6
	2009	294,5	0,3	0,3	3,7	0,1	25,3	0,5	8,6
	2010	299,5	1,7	0,3	-	0,1	24,8	-1,7	8,3
	2011	302,8	1,1	0,3	-1,2	0,1	25,7	3,6	8,5
	2012	310,4	2,5	0,4	6,8	0,1	26,6	3,6	8,6
	2013	317,7	2,3	0,4	-1,9	0,1	27,7	3,9	8,7
	2014	322,7	1,6	0,3	-4,5	0,1	29,8	7,9	9,2
	2015	321,9	-0,3	0,3	-8,0	0,1	31,1	4,4	9,7
Leipzig	2006	95,8	1,6	2,8	-1,3	2,9	17,2	0,4	18,0
	2007	98,4	2,6	2,8	-1,5	2,8	17,7	2,9	18,0
	2008	100,0	1,6	2,7	-1,5	2,7	18,2	2,5	18,2
	2009	100,0	0,1	2,7	0,3	2,7	18,5	1,6	18,5
	2010	99,3	-0,7	2,8	1,8	2,8	18,2	-1,4	18,3
	2011	99,7	0,4	2,7	-3,7	2,7	18,6	2,4	18,7
	2012	100,6	0,8	2,6	-4,5	2,6	19,1	2,3	18,9
	2013	101,5	1,0	2,5	-1,3	2,5	19,5	2,5	19,2
	2014	101,8	0,3	2,5	-1,2	2,5	19,6	0,5	19,3
	2015	100,7	-1,1	2,5	1,8	2,5	19,1	-2,6	19,0
Nordsachsen	2006	89,6	0,1	3,7	-0,7	4,1	15,6	1,6	17,4
	2007	91,1	1,7	3,8	1,4	4,1	16,0	2,3	17,6
	2008	92,0	1,0	3,7	-2,6	4,0	16,3	1,6	17,7
	2009	93,0	1,1	3,6	-0,7	3,9	16,1	-0,9	17,3
	2010	92,8	-0,3	3,6	-0,2	3,9	16,4	1,7	17,7
	2011	92,9	0,2	3,7	1,5	4,0	16,7	2,2	18,0
	2012	93,9	1,0	3,5	-5,1	3,7	17,1	2,0	18,2
	2013	94,2	0,3	3,3	-4,5	3,6	17,1	0,1	18,1
	2014	93,0	-1,3	3,3	-0,2	3,6	17,0	-0,6	18,3
	2015	92,9	-0,1	3,3	-0,9	3,6	17,0	0,1	18,3

Gewerbe ohne Baugewerbe			Baugewerbe			Jahr	Kreisfreie Stadt Landkreis NUTS 2-Region Land	
darunter Verarbeitendes Gewerbe			absolut	Veränderung gegenüber dem Vorjahr	Anteil an insgesamt			
absolut	Veränderung gegenüber dem Vorjahr	Anteil an insgesamt				1 000	%	%
1 000	%		1 000	%				
17,1	0,1	17,5	11,0	-2,6	11,2	2006	Sächsische Schweiz- Osterzgebirge	
17,7	3,7	17,9	11,2	2,0	11,3	2007		
18,4	3,8	18,4	11,3	1,2	11,3	2008		
18,0	-2,1	18,1	11,3	-0,1	11,4	2009		
18,2	1,5	18,4	11,4	0,9	11,5	2010		
19,3	5,7	19,4	11,3	-1,0	11,4	2011		
19,7	2,3	19,8	11,1	-1,8	11,1	2012		
20,3	2,7	20,1	11,3	2,2	11,2	2013		
20,8	2,6	20,5	11,5	1,4	11,4	2014		
21,0	1,1	20,8	11,3	-1,9	11,2	2015		
118,1	1,0	15,7	60,0	-1,1	8,0	2006		Dresden, NUTS 2-Region
121,6	3,0	15,9	60,1	0,2	7,9	2007		
125,4	3,1	16,3	59,5	-1,1	7,7	2008		
121,2	-3,3	15,9	60,0	1,0	7,9	2009		
120,4	-0,7	15,7	61,6	2,5	8,0	2010		
126,1	4,7	16,3	62,3	1,2	8,0	2011		
129,3	2,6	16,5	61,3	-1,6	7,8	2012		
131,9	2,0	16,8	61,8	0,9	7,9	2013		
133,3	1,1	16,9	62,0	0,3	7,8	2014		
133,6	0,2	16,9	60,7	-2,0	7,7	2015		
20,0	-0,8	6,9	16,8	-2,1	5,8	2006	Leipzig, Stadt	
20,4	2,3	7,0	16,9	0,8	5,8	2007		
21,0	2,8	7,1	16,7	-1,6	5,7	2008		
21,0	0,2	7,1	16,5	-1,1	5,6	2009		
20,5	-2,7	6,8	16,2	-1,4	5,4	2010		
21,4	4,5	7,1	16,3	0,6	5,4	2011		
22,4	5,0	7,2	16,0	-2,0	5,2	2012		
23,5	4,6	7,4	15,5	-2,9	4,9	2013		
25,6	9,0	7,9	15,5	-0,1	4,8	2014		
27,0	5,6	8,4	15,4	-1,0	4,8	2015		
13,9	1,4	14,5	12,2	-1,6	12,7	2006	Leipzig	
14,4	3,5	14,7	12,3	0,6	12,5	2007		
14,9	3,5	14,9	12,3	-0,2	12,3	2008		
15,1	1,2	15,1	12,0	-2,1	12,0	2009		
15,0	-0,9	15,1	12,2	1,5	12,3	2010		
15,6	4,3	15,7	12,3	0,6	12,3	2011		
16,0	2,2	15,9	12,3	0,5	12,2	2012		
16,2	1,2	15,9	12,3	-0,2	12,1	2013		
16,1	-0,0	15,9	12,5	1,7	12,3	2014		
15,6	-3,4	15,5	12,3	-1,2	12,2	2015		
13,7	2,1	15,2	9,2	-0,2	10,2	2006	Nordsachsen	
14,0	2,6	15,4	9,5	3,5	10,4	2007		
14,2	1,6	15,5	9,7	2,3	10,6	2008		
14,1	-1,0	15,2	10,3	5,7	11,0	2009		
14,4	2,0	15,5	10,5	2,3	11,3	2010		
14,7	2,5	15,9	10,6	1,4	11,5	2011		
14,9	1,3	15,9	10,8	1,4	11,5	2012		
14,9	-0,5	15,8	10,7	-0,8	11,4	2013		
14,8	-0,4	15,9	10,8	0,6	11,6	2014		
14,8	-0,0	15,9	10,6	-1,9	11,4	2015		

Noch: 13. Erwerbstätige insgesamt sowie in den Wirtschaftsbereichen Land- und Forstwirtschaft, Fischerei und Produzierendes Gewerbe 2006 bis 2015 nach Kreisfreien Städten und Landkreisen

Kreisfreie Stadt Landkreis NUTS 2-Region Land	Jahr	Erwerbs- tätige insgesamt	Veränderung gegenüber dem Vorjahr	Land- und Forstwirtschaft, Fischerei			Produzierendes		
				absolut	Veränderung gegenüber dem Vorjahr	Anteil an insgesamt	absolut	Veränderung gegenüber dem Vorjahr	Anteil an insgesamt
				1 000	%	1 000	%	1 000	%
Leipzig, NUTS 2-Region	2006	473,4	2,4	6,9	-0,5	1,5	56,7	0,4	12,0
	2007	481,1	1,6	6,9	0,4	1,4	58,3	2,7	12,1
	2008	485,6	0,9	6,7	-2,3	1,4	59,6	2,2	12,3
	2009	487,5	0,4	6,7	-0,1	1,4	59,8	0,4	12,3
	2010	491,6	0,8	6,8	0,6	1,4	59,4	-0,7	12,1
	2011	495,4	0,8	6,7	-0,8	1,4	61,1	2,9	12,3
	2012	504,9	1,9	6,4	-4,3	1,3	62,7	2,7	12,4
	2013	513,4	1,7	6,2	-3,1	1,2	64,3	2,4	12,5
	2014	517,5	0,8	6,2	-0,9	1,2	66,4	3,4	12,8
	2015	515,5	-0,4	6,2	-0,2	1,2	67,2	1,2	13,0
Sachsen	2006	1 935,0	1,2	31,5	-2,8	1,6	344,9	-0,2	17,8
	2007	1 964,0	1,5	32,0	1,4	1,6	353,5	2,5	18,0
	2008	1 974,3	0,5	31,5	-1,4	1,6	363,8	2,9	18,4
	2009	1 964,8	-0,5	31,3	-0,7	1,6	356,0	-2,1	18,1
	2010	1 975,3	0,5	31,3	-0,1	1,6	354,3	-0,5	17,9
	2011	1 983,3	0,4	31,0	-0,7	1,6	366,4	3,4	18,5
	2012	2 001,4	0,9	30,1	-3,1	1,5	375,0	2,3	18,7
	2013	2 011,0	0,5	29,1	-3,2	1,4	379,2	1,1	18,9
	2014	2 017,2	0,3	29,4	0,9	1,5	384,2	1,3	19,0
	2015	2 014,0	-0,2	29,6	0,8	1,5	385,3	0,3	19,1

Gewerbe ohne Baugewerbe			Baugewerbe			Jahr	Kreisfreie Stadt Landkreis NUTS 2-Region Land	
darunter Verarbeitendes Gewerbe			absolut	Veränderung gegenüber dem Vorjahr	Anteil an insgesamt			
absolut	Veränderung gegenüber dem Vorjahr	Anteil an insgesamt				1 000	%	%
1 000	%		1 000	%				
47,6	0,7	10,0	38,2	-1,5	8,1	2006	Leipzig, NUTS 2-Region	
48,9	2,7	10,2	38,7	1,4	8,0	2007		
50,2	2,7	10,3	38,6	-0,2	8,0	2008		
50,3	0,2	10,3	38,7	0,3	7,9	2009		
49,8	-0,9	10,1	38,9	0,5	7,9	2010		
51,7	3,8	10,4	39,2	0,8	7,9	2011		
53,3	3,1	10,6	39,1	-0,3	7,7	2012		
54,5	2,2	10,6	38,5	-1,5	7,5	2013		
56,5	3,8	10,9	38,8	0,6	7,5	2014		
57,4	1,5	11,1	38,3	-1,3	7,4	2015		
308,7	0,1	16,0	162,6	-0,7	8,4	2006		Sachsen
317,9	3,0	16,2	163,3	0,4	8,3	2007		
328,4	3,3	16,6	161,2	-1,3	8,2	2008		
321,0	-2,3	16,3	161,7	0,3	8,2	2009		
319,5	-0,5	16,2	163,6	1,2	8,3	2010		
332,4	4,0	16,8	164,4	0,5	8,3	2011		
340,6	2,5	17,0	162,9	-0,9	8,1	2012		
343,9	1,0	17,1	161,9	-0,6	8,0	2013		
349,0	1,5	17,3	162,4	0,3	8,1	2014		
350,9	0,5	17,4	158,7	-2,3	7,9	2015		

14. Erwerbstätige in den Dienstleistungsbereichen 2006 bis 2015 nach Kreisfreien Städten und Landkreisen

Kreisfreie Stadt Landkreis NUTS 2-Region Land	Jahr	Erwerbstätige in den Dienst- leistungsbereichen	Veränderung gegenüber dem Vorjahr	Anteil an insgesamt	Handel, Verkehr und Gastgewerbe, Information und Kommunikation		
					absolut	Veränderung gegenüber dem Vorjahr	Anteil an insgesamt
					1 000	%	%
Chemnitz, Stadt	2006	120,0	3,3	80,1	35,4	2,5	23,6
	2007	121,1	0,9	80,0	35,7	0,8	23,6
	2008	119,8	-1,0	79,5	35,3	-1,1	23,4
	2009	117,0	-2,3	79,5	33,7	-4,4	22,9
	2010	118,3	1,1	79,9	33,0	-2,2	22,3
	2011	117,6	-0,6	79,8	34,0	3,0	23,1
	2012	117,1	-0,4	79,7	34,2	0,6	23,3
	2013	117,6	0,5	79,8	36,3	6,3	24,6
	2014	116,1	-1,3	79,4	35,4	-2,5	24,2
	2015	115,9	-0,2	79,5	34,8	-1,6	23,9
Erzgebirgskreis	2006	92,9	0,0	60,7	33,4	-0,8	21,8
	2007	92,9	-	60,2	33,0	-1,3	21,4
	2008	91,9	-1,1	59,6	32,9	-0,4	21,3
	2009	91,3	-0,6	60,1	32,5	-1,1	21,4
	2010	90,5	-0,9	59,6	32,0	-1,5	21,1
	2011	89,5	-1,1	58,6	31,9	-0,4	20,9
	2012	90,0	0,5	58,4	32,1	0,6	20,8
	2013	88,7	-1,4	58,2	31,8	-0,9	20,9
	2014	88,6	-0,1	58,1	31,7	-0,2	20,8
	2015	88,3	-0,4	58,1	31,7	-0,2	20,8
Mittelsachsen	2006	87,9	1,3	62,6	32,5	0,4	23,2
	2007	89,0	1,3	62,2	32,7	0,6	22,9
	2008	90,0	1,0	61,8	32,4	-0,8	22,3
	2009	90,6	0,7	62,1	32,1	-1,0	22,0
	2010	90,7	0,1	62,1	32,1	-0,1	22,0
	2011	89,5	-1,4	61,4	32,4	1,1	22,3
	2012	89,7	0,3	61,3	33,2	2,2	22,7
	2013	89,3	-0,4	61,3	32,9	-0,7	22,6
	2014	88,9	-0,5	61,4	32,1	-2,3	22,2
	2015	88,9	-0,0	61,9	31,6	-1,6	22,0
Vogtlandkreis	2006	69,2	0,8	64,0	24,5	0,1	22,7
	2007	69,4	0,3	63,7	24,7	0,8	22,7
	2008	69,2	-0,3	63,4	24,7	0,2	22,7
	2009	68,8	-0,6	64,2	24,7	-0,2	23,0
	2010	68,7	-0,1	64,3	24,5	-0,9	22,9
	2011	68,1	-0,9	63,9	24,6	0,4	23,1
	2012	68,7	0,8	64,2	24,7	0,5	23,1
	2013	68,4	-0,4	64,5	24,3	-1,5	22,9
	2014	67,7	-1,0	63,9	23,9	-1,7	22,6
	2015	67,6	-0,2	64,0	23,8	-0,5	22,5
Zwickau	2006	106,9	1,2	67,6	37,5	0,4	23,7
	2007	108,2	1,2	67,6	37,7	0,7	23,6
	2008	108,1	-0,1	67,3	37,7	-0,2	23,5
	2009	108,3	0,2	67,4	37,2	-1,1	23,2
	2010	110,9	2,3	68,1	36,8	-1,2	22,6
	2011	107,6	-2,9	66,8	36,8	-0,1	22,8
	2012	106,2	-1,3	65,9	36,9	0,3	22,9
	2013	105,0	-1,1	66,0	36,5	-1,1	22,9
	2014	104,3	-0,7	65,4	35,9	-1,6	22,5
	2015	104,3	-0,0	65,2	35,2	-1,8	22,0

Davon						Jahr	Kreisfreie Stadt Landkreis NUTS 2-Region Land	
Grundstücks- und Wohnungswesen, Finanz- und Unternehmensdienstleister			Öffentliche und sonstige Dienstleister, Erziehung und Gesundheit					
absolut	Veränderung gegenüber dem Vorjahr	Anteil an insgesamt	absolut	Veränderung gegenüber dem Vorjahr	Anteil an insgesamt			
1 000	%		1 000	%				
36,4	8,5	24,3	48,2	0,2	32,1	2006	Chemnitz, Stadt	
37,7	3,6	24,9	47,7	-1,1	31,5	2007		
37,5	-0,7	24,9	47,1	-1,2	31,2	2008		
35,8	-4,6	24,3	47,5	1,0	32,3	2009		
37,1	3,7	25,0	48,3	1,5	32,6	2010		
36,0	-3,0	24,4	47,7	-1,2	32,3	2011		
35,4	-1,5	24,1	47,5	-0,3	32,3	2012		
33,3	-5,9	22,6	48,0	1,0	32,5	2013		
33,1	-0,6	22,6	47,6	-0,8	32,5	2014		
33,5	1,2	23,0	47,5	-0,2	32,6	2015		
14,3	4,8	9,3	45,2	-0,8	29,5	2006		Erzgebirgskreis
14,6	2,4	9,5	45,3	0,2	29,3	2007		
14,3	-2,0	9,3	44,7	-1,3	29,0	2008		
14,1	-1,8	9,3	44,7	0,1	29,4	2009		
14,6	3,4	9,6	43,9	-1,9	28,9	2010		
14,7	1,4	9,7	42,9	-2,4	28,0	2011		
14,8	0,4	9,6	43,1	0,5	28,0	2012		
14,4	-2,6	9,5	42,5	-1,4	27,9	2013		
14,1	-2,1	9,3	42,8	0,7	28,0	2014		
14,0	-0,7	9,2	42,6	-0,4	28,0	2015		
15,4	5,3	10,9	40,0	0,5	28,5	2006	Mittelsachsen	
16,2	5,3	11,3	40,1	0,3	28,1	2007		
16,7	3,4	11,5	40,8	1,6	28,0	2008		
16,7	-0,4	11,4	41,8	2,6	28,7	2009		
16,9	1,6	11,6	41,7	-0,3	28,6	2010		
16,5	-2,6	11,3	40,5	-2,8	27,8	2011		
16,3	-1,0	11,2	40,2	-0,8	27,5	2012		
16,0	-1,7	11,0	40,4	0,3	27,7	2013		
16,5	2,6	11,4	40,3	-0,2	27,8	2014		
16,8	2,0	11,7	40,5	0,4	28,2	2015		
11,9	3,9	11,0	32,7	0,3	30,3	2006		Vogtlandkreis
12,1	1,8	11,1	32,6	-0,6	29,9	2007		
12,1	-0,4	11,1	32,3	-0,7	29,6	2008		
11,7	-3,0	10,9	32,4	0,0	30,2	2009		
12,0	2,5	11,2	32,3	-0,3	30,1	2010		
12,2	1,6	11,5	31,3	-2,8	29,4	2011		
12,6	2,9	11,7	31,4	0,3	29,4	2012		
12,6	0,2	11,9	31,5	0,2	29,7	2013		
12,6	0,0	11,9	31,2	-0,8	29,4	2014		
12,7	1,2	12,1	31,1	-0,5	29,4	2015		
21,1	3,6	13,3	48,3	0,8	30,5	2006	Zwickau	
21,9	3,8	13,7	48,5	0,4	30,3	2007		
22,3	1,8	13,9	48,1	-1,0	30,0	2008		
23,8	6,4	14,8	47,3	-1,6	29,4	2009		
27,1	13,9	16,6	47,0	-0,7	28,9	2010		
25,3	-6,6	15,7	45,6	-3,0	28,3	2011		
24,2	-4,3	15,0	45,1	-0,9	28,0	2012		
23,3	-3,9	14,6	45,3	0,4	28,5	2013		
23,3	0,3	14,6	45,1	-0,5	28,3	2014		
24,1	3,4	15,1	44,9	-0,4	28,1	2015		

Noch: 14. Erwerbstätige in den Dienstleistungsbereichen 2006 bis 2015
nach Kreisfreien Städten und Landkreisen

Kreisfreie Stadt Landkreis NUTS 2-Region Land	Jahr	Erwerbstätige in den Dienst- leistungsbereichen	Veränderung gegenüber dem Vorjahr	Anteil an insgesamt	Handel, Verkehr und Gastgewerbe, Information und Kommunikation		
					absolut	Veränderung gegenüber dem Vorjahr	Anteil an insgesamt
					1 000	%	%
Chemnitz, NUTS 2-Region	2006	476,9	1,4	67,2	163,3	0,6	23,0
	2007	480,6	0,8	67,0	163,8	0,3	22,8
	2008	479,0	-0,4	66,5	163,0	-0,5	22,6
	2009	476,1	-0,6	66,8	160,3	-1,6	22,5
	2010	479,1	0,6	66,9	158,4	-1,2	22,1
	2011	472,3	-1,4	66,2	159,6	0,8	22,4
	2012	471,7	-0,1	65,9	161,0	0,8	22,5
	2013	469,0	-0,6	66,0	161,8	0,5	22,8
	2014	465,7	-0,7	65,7	159,1	-1,7	22,4
	2015	464,9	-0,2	65,8	157,1	-1,2	22,2
Dresden, Stadt	2006	239,0	3,5	81,6	71,6	1,9	24,4
	2007	245,2	2,6	81,7	72,4	1,1	24,1
	2008	247,8	1,1	81,7	72,8	0,5	24,0
	2009	249,7	0,8	82,7	72,9	0,1	24,1
	2010	252,4	1,1	82,9	72,5	-0,5	23,8
	2011	254,7	0,9	82,6	74,1	2,2	24,0
	2012	259,2	1,8	82,8	75,8	2,3	24,2
	2013	261,6	0,9	82,6	76,2	0,5	24,1
	2014	263,7	0,8	82,7	77,4	1,6	24,3
	2015	265,6	0,7	82,8	79,0	2,0	24,6
Bautzen	2006	93,4	0,0	66,8	32,7	-0,9	23,4
	2007	95,0	1,6	66,9	32,7	-0,0	23,0
	2008	94,2	-0,8	66,5	32,6	-0,4	23,0
	2009	92,9	-1,4	66,3	32,1	-1,5	22,9
	2010	93,4	0,5	66,2	33,2	3,4	23,5
	2011	94,4	1,0	65,7	34,7	4,5	24,1
	2012	94,2	-0,1	65,3	34,9	0,7	24,2
	2013	93,4	-0,9	65,0	34,5	-1,3	24,0
	2014	93,8	0,4	64,9	34,1	-1,0	23,6
	2015	93,8	0,0	65,1	33,6	-1,4	23,3
Görlitz	2006	79,7	-0,0	70,5	24,6	-1,0	21,8
	2007	80,1	0,5	70,3	24,8	0,7	21,7
	2008	79,2	-1,2	69,7	24,6	-0,8	21,7
	2009	79,0	-0,2	69,5	24,3	-1,0	21,4
	2010	79,1	0,1	69,2	24,2	-0,5	21,2
	2011	77,9	-1,5	68,3	24,5	1,2	21,5
	2012	77,5	-0,4	68,0	24,4	-0,2	21,4
	2013	77,6	0,1	67,8	24,2	-1,1	21,1
	2014	77,3	-0,4	67,6	24,1	-0,3	21,1
	2015	76,9	-0,6	67,6	23,7	-1,7	20,8
Meißen	2006	70,3	0,3	64,9	26,6	-0,8	24,6
	2007	71,7	2,1	65,1	27,0	1,5	24,5
	2008	71,6	-0,3	64,7	27,1	0,5	24,5
	2009	70,3	-1,8	64,5	26,6	-2,0	24,4
	2010	70,5	0,3	64,9	26,7	0,5	24,6
	2011	69,5	-1,4	63,9	26,7	-0,1	24,6
	2012	70,1	0,9	63,5	26,8	0,4	24,3
	2013	70,2	0,1	63,0	26,8	-0,1	24,1
	2014	70,4	0,3	63,0	26,8	0,1	24,0
	2015	71,3	1,3	63,4	27,1	1,0	24,1

Davon						Jahr	Kreisfreie Stadt Landkreis NUTS 2-Region Land	
Grundstücks- und Wohnungswesen, Finanz- und Unternehmensdienstleister			Öffentliche und sonstige Dienstleister, Erziehung und Gesundheit					
absolut	Veränderung gegenüber dem Vorjahr	Anteil an insgesamt	absolut	Veränderung gegenüber dem Vorjahr	Anteil an insgesamt			
1 000	%		1 000	%				
99,1	5,9	14,0	214,4	0,2	30,2	2006	Chemnitz, NUTS 2-Region	
102,6	3,5	14,3	214,2	-0,1	29,8	2007		
103,0	0,4	14,3	213,0	-0,6	29,6	2008		
102,0	-0,9	14,3	213,8	0,4	30,0	2009		
107,6	5,5	15,0	213,1	-0,3	29,8	2010		
104,7	-2,7	14,7	208,0	-2,4	29,1	2011		
103,3	-1,3	14,4	207,4	-0,3	29,0	2012		
99,6	-3,6	14,0	207,6	0,1	29,2	2013		
99,6	0,0	14,1	207,0	-0,3	29,2	2014		
101,2	1,6	14,3	206,5	-0,2	29,2	2015		
58,2	6,8	19,9	109,3	2,9	37,3	2006		Dresden, Stadt
61,7	6,0	20,5	111,2	1,7	37,0	2007		
62,9	2,1	20,7	112,1	0,8	37,0	2008		
63,9	1,5	21,2	112,9	0,7	37,4	2009		
67,2	5,2	22,1	112,7	-0,2	37,0	2010		
68,7	2,2	22,3	111,9	-0,7	36,3	2011		
69,5	1,1	22,2	113,9	1,8	36,4	2012		
69,8	0,5	22,0	115,5	1,4	36,5	2013		
70,0	0,2	21,9	116,3	0,7	36,5	2014		
70,5	0,7	22,0	116,2	-0,1	36,2	2015		
17,8	7,0	12,7	43,0	-2,0	30,7	2006	Bautzen	
19,1	7,5	13,5	43,2	0,5	30,4	2007		
18,6	-2,4	13,2	43,0	-0,4	30,4	2008		
17,9	-4,1	12,8	42,9	-0,2	30,6	2009		
17,5	-2,3	12,4	42,7	-0,4	30,3	2010		
17,8	2,0	12,4	41,9	-2,0	29,1	2011		
17,9	0,5	12,4	41,4	-1,1	28,7	2012		
17,9	0,1	12,5	41,0	-1,0	28,6	2013		
18,6	4,0	12,9	41,1	0,1	28,4	2014		
19,0	2,0	13,2	41,2	0,3	28,6	2015		
13,1	3,7	11,6	42,0	-0,5	37,1	2006	Görlitz	
13,4	2,6	11,8	41,9	-0,2	36,8	2007		
13,2	-2,1	11,6	41,4	-1,2	36,5	2008		
13,0	-0,9	11,5	41,6	0,5	36,6	2009		
13,2	1,0	11,5	41,7	0,1	36,5	2010		
12,9	-1,9	11,3	40,5	-2,9	35,5	2011		
13,0	0,6	11,4	40,1	-1,0	35,2	2012		
13,1	0,7	11,4	40,3	0,6	35,2	2013		
13,1	0,4	11,5	40,1	-0,6	35,0	2014		
13,1	-0,5	11,5	40,1	0,1	35,3	2015		
12,3	3,4	11,3	31,4	0,1	29,0	2006	Meißen	
12,9	5,0	11,7	31,8	1,4	28,9	2007		
12,9	-0,3	11,6	31,6	-0,9	28,5	2008		
12,7	-1,2	11,7	31,0	-1,9	28,4	2009		
13,1	3,0	12,0	30,6	-1,1	28,2	2010		
13,1	0,3	12,1	29,6	-3,4	27,2	2011		
13,4	2,2	12,2	29,8	0,8	27,0	2012		
13,5	0,5	12,1	29,9	0,1	26,8	2013		
13,7	1,5	12,2	29,9	0,0	26,7	2014		
14,0	2,5	12,5	30,2	1,1	26,9	2015		

Noch: 14. Erwerbstätige in den Dienstleistungsbereichen 2006 bis 2015
nach Kreisfreien Städten und Landkreisen

Kreisfreie Stadt Landkreis NUTS 2-Region Land	Jahr	Erwerbstätige in den Dienst- leistungsbereichen	Veränderung gegenüber dem Vorjahr	Anteil an insgesamt	Handel, Verkehr und Gastgewerbe, Information und Kommunikation		
					absolut	Veränderung gegenüber dem Vorjahr	Anteil an insgesamt
					1 000	%	%
Sächsische Schweiz- Osterzgebirge	2006	64,9	-1,6	66,5	22,5	-1,9	23,1
	2007	65,2	0,5	66,0	22,7	0,6	22,9
	2008	65,4	0,3	65,6	22,9	1,2	23,0
	2009	65,6	0,2	65,9	22,9	-0,0	23,0
	2010	65,1	-0,7	65,5	22,6	-1,4	22,7
	2011	64,3	-1,2	64,7	22,6	0,1	22,8
	2012	64,1	-0,3	64,5	22,6	-0,2	22,7
	2013	64,7	0,8	64,1	22,4	-0,8	22,2
	2014	64,3	-0,6	63,6	22,7	1,5	22,5
	2015	64,1	-0,3	63,5	22,3	-1,9	22,1
Dresden, NUTS 2-Region	2006	547,4	1,3	72,8	178,1	0,1	23,7
	2007	557,3	1,8	72,8	179,6	0,8	23,5
	2008	558,1	0,2	72,6	180,0	0,2	23,4
	2009	557,4	-0,1	72,9	178,8	-0,7	23,4
	2010	560,4	0,5	73,0	179,2	0,2	23,3
	2011	560,7	0,1	72,4	182,6	1,9	23,6
	2012	565,2	0,8	72,3	184,6	1,1	23,6
	2013	567,4	0,4	72,1	184,1	-0,3	23,4
	2014	569,5	0,4	72,0	185,2	0,6	23,4
	2015	571,7	0,4	72,2	185,7	0,3	23,5
Leipzig, Stadt	2006	247,0	4,1	85,8	82,5	1,1	28,6
	2007	249,8	1,1	85,7	83,3	0,9	28,5
	2008	251,6	0,7	85,7	83,8	0,7	28,6
	2009	252,4	0,3	85,7	82,9	-1,1	28,1
	2010	258,1	2,3	86,2	82,1	-1,0	27,4
	2011	260,4	0,9	86,0	82,1	0,0	27,1
	2012	267,4	2,7	86,2	85,4	4,0	27,5
	2013	274,1	2,5	86,3	85,1	-0,3	26,8
	2014	277,0	1,0	85,8	81,5	-4,2	25,3
	2015	275,0	-0,7	85,5	84,5	3,7	26,2
Leipzig	2006	63,6	2,7	66,3	24,3	3,8	25,4
	2007	65,6	3,1	66,7	24,9	2,6	25,4
	2008	66,8	1,9	66,8	25,1	0,7	25,1
	2009	66,8	0,0	66,8	25,3	0,9	25,3
	2010	66,1	-1,0	66,6	25,1	-0,9	25,3
	2011	66,1	-0,0	66,3	25,4	1,1	25,4
	2012	66,6	0,7	66,3	25,7	1,2	25,5
	2013	67,2	0,8	66,2	25,6	-0,3	25,2
	2014	67,2	0,0	66,0	25,8	0,9	25,4
	2015	66,8	-0,7	66,3	25,3	-2,2	25,1
Nordsachsen	2006	61,1	-0,2	68,2	23,7	-0,2	26,4
	2007	61,8	1,2	67,9	24,4	3,2	26,8
	2008	62,4	0,9	67,8	25,2	3,1	27,4
	2009	63,0	1,0	67,7	25,1	-0,2	27,0
	2010	62,2	-1,2	67,1	25,0	-0,6	26,9
	2011	61,9	-0,6	66,6	25,5	2,2	27,5
	2012	62,5	1,1	66,6	25,5	-0,0	27,2
	2013	63,0	0,8	66,9	25,8	1,2	27,4
	2014	61,9	-1,8	66,6	25,4	-1,5	27,4
	2015	62,1	0,3	66,8	26,1	2,6	28,1

Davon						Jahr	Kreisfreie Stadt Landkreis NUTS 2-Region Land	
Grundstücks- und Wohnungswesen, Finanz- und Unternehmensdienstleister			Öffentliche und sonstige Dienstleister, Erziehung und Gesundheit					
absolut	Veränderung gegenüber dem Vorjahr	Anteil an insgesamt	absolut	Veränderung gegenüber dem Vorjahr	Anteil an insgesamt			
1 000	%		1 000	%				
11,6	1,0	11,8	30,8	-2,4	31,6	2006	Sächsische Schweiz- Osterzgebirge	
11,7	0,8	11,8	30,9	0,2	31,3	2007		
11,5	-1,7	11,5	31,0	0,4	31,1	2008		
11,2	-1,9	11,3	31,4	1,2	31,6	2009		
11,1	-1,3	11,2	31,4	0,1	31,6	2010		
11,0	-1,3	11,0	30,8	-2,1	30,9	2011		
10,8	-1,4	10,9	30,8	0,0	30,9	2012		
10,9	1,3	10,9	31,3	1,8	31,1	2013		
10,5	-4,4	10,4	31,1	-0,7	30,8	2014		
10,2	-2,5	10,1	31,6	1,6	31,3	2015		
112,9	5,5	15,0	256,4	0,5	34,1	2006		Dresden, NUTS 2-Region
118,7	5,2	15,5	259,0	1,0	33,8	2007		
119,0	0,2	15,5	259,1	0,0	33,7	2008		
118,7	-0,2	15,5	259,8	0,3	34,0	2009		
122,1	2,8	15,9	259,2	-0,3	33,8	2010		
123,5	1,2	16,0	254,6	-1,8	32,9	2011		
124,6	0,9	15,9	256,0	0,6	32,8	2012		
125,2	0,5	15,9	258,1	0,8	32,8	2013		
125,9	0,5	15,9	258,4	0,1	32,7	2014		
126,7	0,7	16,0	259,3	0,3	32,7	2015		
68,0	9,7	23,6	96,5	3,0	33,5	2006	Leipzig, Stadt	
71,2	4,7	24,4	95,4	-1,2	32,7	2007		
72,0	1,1	24,5	95,7	0,4	32,6	2008		
72,4	0,5	24,6	97,1	1,5	33,0	2009		
76,9	6,2	25,7	99,2	2,1	33,1	2010		
80,7	4,9	26,6	97,7	-1,5	32,3	2011		
83,7	3,8	27,0	98,4	0,7	31,7	2012		
89,3	6,6	28,1	99,8	1,4	31,4	2013		
95,5	7,0	29,6	100,0	0,2	31,0	2014		
90,0	-5,8	27,9	100,6	0,6	31,3	2015		
11,7	4,5	12,2	27,5	1,0	28,7	2006	Leipzig	
12,1	3,5	12,3	28,5	3,5	29,0	2007		
12,6	3,6	12,6	29,1	2,2	29,1	2008		
11,8	-6,1	11,8	29,7	1,9	29,7	2009		
11,5	-2,6	11,6	29,6	-0,4	29,8	2010		
11,5	0,4	11,6	29,2	-1,1	29,3	2011		
11,8	2,2	11,7	29,2	-0,2	29,0	2012		
12,2	3,0	12,0	29,4	1,0	29,0	2013		
11,9	-1,8	11,7	29,4	-0,0	28,9	2014		
12,0	0,2	11,9	29,5	0,3	29,3	2015		
11,1	0,7	12,4	26,3	-0,6	29,4	2006	Nordsachsen	
11,2	1,0	12,3	26,2	-0,4	28,8	2007		
11,1	-1,3	12,0	26,1	-0,3	28,4	2008		
11,7	5,5	12,6	26,2	0,2	28,2	2009		
11,1	-4,7	12,0	26,1	-0,1	28,2	2010		
10,9	-1,6	11,8	25,4	-2,8	27,3	2011		
11,4	4,0	12,1	25,6	0,9	27,3	2012		
11,4	0,6	12,2	25,7	0,5	27,3	2013		
11,0	-3,8	11,8	25,4	-1,2	27,3	2014		
10,5	-4,6	11,3	25,4	0,1	27,4	2015		

Noch: 14. Erwerbstätige in den Dienstleistungsbereichen 2006 bis 2015
nach Kreisfreien Städten und Landkreisen

Kreisfreie Stadt Landkreis NUTS 2-Region Land	Jahr	Erwerbstätige in den Dienst- leistungsbereichen	Veränderung gegenüber dem Vorjahr	Anteil an insgesamt	Handel, Verkehr und Gastgewerbe, Information und Kommunikation		
					absolut	Veränderung gegenüber dem Vorjahr	Anteil an insgesamt
					1 000	%	%
Leipzig, NUTS 2-Region	2006	371,7	3,1	78,5	130,5	1,4	27,6
	2007	377,2	1,5	78,4	132,6	1,6	27,6
	2008	380,7	0,9	78,4	134,1	1,1	27,6
	2009	382,2	0,4	78,4	133,3	-0,6	27,4
	2010	386,5	1,1	78,6	132,1	-0,9	26,9
	2011	388,4	0,5	78,4	133,0	0,6	26,8
	2012	396,6	2,1	78,6	136,5	2,7	27,0
	2013	404,3	2,0	78,8	136,5	-0,0	26,6
	2014	406,1	0,4	78,5	132,8	-2,7	25,7
	2015	403,8	-0,5	78,3	135,8	2,3	26,3
Sachsen	2006	1 396,0	1,8	72,1	471,8	0,6	24,4
	2007	1 415,2	1,4	72,1	476,0	0,9	24,2
	2008	1 417,8	0,2	71,8	477,1	0,2	24,2
	2009	1 415,7	-0,1	72,1	472,5	-1,0	24,0
	2010	1 426,1	0,7	72,2	469,7	-0,6	23,8
	2011	1 421,4	-0,3	71,7	475,2	1,2	24,0
	2012	1 433,4	0,8	71,6	482,1	1,5	24,1
	2013	1 440,8	0,5	71,6	482,4	0,1	24,0
	2014	1 441,2	0,0	71,4	477,0	-1,1	23,6
	2015	1 440,5	-0,1	71,5	478,7	0,3	23,8

Davon						Jahr	Kreisfreie Stadt Landkreis NUTS 2-Region Land	
Grundstücks- und Wohnungswesen, Finanz- und Unternehmensdienstleister			Öffentliche und sonstige Dienstleister, Erziehung und Gesundheit					
absolut	Veränderung gegenüber dem Vorjahr	Anteil an insgesamt	absolut	Veränderung gegenüber dem Vorjahr	Anteil an insgesamt			
1 000	%		1 000	%				
90,8	7,8	19,2	150,4	2,0	31,8	2006	Leipzig, NUTS 2-Region	
94,6	4,1	19,7	150,1	-0,2	31,2	2007		
95,7	1,2	19,7	150,9	0,6	31,1	2008		
95,9	0,2	19,7	153,0	1,4	31,4	2009		
99,5	3,8	20,2	154,9	1,2	31,5	2010		
103,2	3,7	20,8	152,3	-1,7	30,7	2011		
106,9	3,6	21,2	153,2	0,6	30,3	2012		
112,9	5,6	22,0	155,0	1,2	30,2	2013		
118,5	4,9	22,9	154,8	-0,1	29,9	2014		
112,4	-5,1	21,8	155,6	0,5	30,2	2015		
302,9	6,3	15,7	621,3	0,7	32,1	2006		Sachsen
315,9	4,3	16,1	623,2	0,3	31,7	2007		
317,7	0,6	16,1	623,0	-0,0	31,6	2008		
316,7	-0,3	16,1	626,6	0,6	31,9	2009		
329,2	4,0	16,7	627,2	0,1	31,7	2010		
331,4	0,7	16,7	614,8	-2,0	31,0	2011		
334,8	1,0	16,7	616,5	0,3	30,8	2012		
337,7	0,9	16,8	620,6	0,7	30,9	2013		
344,0	1,8	17,1	620,2	-0,1	30,7	2014		
340,4	-1,0	16,9	621,4	0,2	30,9	2015		

15. Arbeitnehmer insgesamt sowie in den Wirtschaftsbereichen Land- und Forstwirtschaft, Fischerei und Produzierendes Gewerbe 2006 bis 2015 nach Kreisfreien Städten und Landkreisen

Kreisfreie Stadt Landkreis NUTS 2-Region Land	Jahr	Arbeitnehmer insgesamt	Veränderung gegenüber dem Vorjahr	Land- und Forstwirtschaft, Fischerei			Produzierendes		
				absolut	Veränderung gegenüber dem Vorjahr	Anteil an insgesamt	absolut	Veränderung gegenüber dem Vorjahr	Anteil an insgesamt
				1 000	%	1 000	%	1 000	%
Chemnitz, Stadt	2006	136,0	2,2	0,3	0,7	0,2	19,2	-3,1	14,1
	2007	137,5	1,1	0,2	-14,2	0,2	19,4	1,1	14,1
	2008	137,1	-0,3	0,2	-3,8	0,2	20,2	3,9	14,7
	2009	133,7	-2,5	0,2	-8,0	0,2	19,7	-2,6	14,7
	2010	134,8	0,8	0,2	-5,3	0,1	19,9	0,9	14,7
	2011	133,7	-0,8	0,2	6,6	0,2	20,1	1,5	15,1
	2012	133,0	-0,5	0,2	1,4	0,2	20,3	0,8	15,3
	2013	133,9	0,7	0,2	-0,9	0,2	20,3	-0,1	15,1
	2014	133,3	-0,5	0,2	2,4	0,2	20,6	1,5	15,5
	2015	133,0	-0,2	0,2	0,5	0,2	20,5	-0,7	15,4
Erzgebirgskreis	2006	130,1	-0,5	2,8	-8,7	2,1	36,9	0,2	28,3
	2007	131,8	1,3	2,8	1,0	2,1	38,3	3,8	29,0
	2008	132,4	0,5	2,8	-0,5	2,1	39,5	3,3	29,8
	2009	130,2	-1,7	2,6	-7,1	2,0	37,9	-4,1	29,1
	2010	130,1	-0,1	2,5	-3,7	1,9	38,6	1,7	29,6
	2011	130,8	0,6	2,5	0,9	1,9	40,5	5,0	30,9
	2012	132,0	0,9	2,5	-1,9	1,9	41,5	2,4	31,4
	2013	130,8	-0,9	2,4	-2,3	1,8	41,5	0,1	31,7
	2014	131,7	0,7	2,4	-0,3	1,8	41,8	0,8	31,8
	2015	132,3	0,4	2,4	-1,5	1,8	42,3	1,0	32,0
Mittelsachsen	2006	122,1	0,6	4,0	-2,9	3,2	31,3	0,0	25,6
	2007	124,9	2,3	4,0	-0,2	3,2	32,8	4,8	26,3
	2008	127,9	2,4	3,9	-2,3	3,0	34,7	5,7	27,1
	2009	128,4	0,4	3,8	-1,1	3,0	34,5	-0,5	26,9
	2010	128,2	-0,1	3,7	-2,3	2,9	34,1	-1,3	26,6
	2011	127,7	-0,4	3,7	-0,3	2,9	35,1	3,1	27,5
	2012	128,3	0,5	3,7	0,2	2,9	35,8	1,8	27,9
	2013	128,0	-0,3	3,7	-0,0	2,9	35,7	-0,2	27,9
	2014	127,6	-0,3	3,7	0,4	2,9	35,2	-1,2	27,6
	2015	127,2	-0,3	3,7	-0,1	2,9	34,9	-1,1	27,4
Vogtlandkreis	2006	92,3	-0,2	1,5	-6,4	1,7	24,3	-1,4	26,3
	2007	93,7	1,5	1,6	1,9	1,7	25,0	2,7	26,6
	2008	94,2	0,6	1,6	3,4	1,7	25,6	2,6	27,2
	2009	92,3	-2,0	1,6	-1,6	1,7	24,5	-4,2	26,6
	2010	92,1	-0,3	1,5	-3,3	1,7	24,4	-0,7	26,5
	2011	91,5	-0,6	1,5	0,9	1,7	24,4	0,1	26,7
	2012	91,9	0,4	1,6	0,1	1,7	24,4	0,0	26,6
	2013	91,4	-0,5	1,6	0,8	1,7	24,2	-1,0	26,5
	2014	91,8	0,5	1,6	1,1	1,7	24,6	1,8	26,8
	2015	92,0	0,2	1,5	-2,0	1,7	24,6	0,0	26,8
Zwickau	2006	138,6	0,1	1,7	-7,8	1,2	33,1	-2,1	23,9
	2007	140,7	1,5	1,6	-0,5	1,2	33,7	1,8	24,0
	2008	141,8	0,8	1,6	-1,8	1,1	34,7	2,9	24,5
	2009	141,9	0,1	1,6	-0,4	1,1	34,5	-0,6	24,3
	2010	144,0	1,4	1,6	-1,4	1,1	34,2	-0,9	23,7
	2011	142,0	-1,4	1,6	-0,7	1,1	35,7	4,5	25,2
	2012	142,0	0,0	1,6	-1,0	1,1	37,2	4,1	26,2
	2013	140,5	-1,0	1,5	-0,8	1,1	37,3	0,4	26,6
	2014	141,3	0,6	1,5	-2,6	1,1	38,3	2,6	27,1
	2015	142,5	0,9	1,5	-1,5	1,0	39,2	2,4	27,5

Gewerbe ohne Baugewerbe			Baugewerbe			Jahr	Kreisfreie Stadt Landkreis NUTS 2-Region Land	
darunter Verarbeitendes Gewerbe			absolut 1 000	Veränderung gegenüber dem Vorjahr %	Anteil an insgesamt			
absolut 1 000	Veränderung gegenüber dem Vorjahr %	Anteil an insgesamt						
14,7	-2,6	10,8	7,1	2,3	5,2	2006	Chemnitz, Stadt	
15,0	2,4	10,9	7,4	3,3	5,4	2007		
15,8	5,4	11,6	7,2	-2,8	5,2	2008		
15,5	-2,3	11,6	7,0	-1,7	5,3	2009		
15,8	2,0	11,7	6,7	-5,4	4,9	2010		
16,4	4,0	12,3	6,4	-4,2	4,8	2011		
16,9	3,2	12,7	6,3	-2,0	4,7	2012		
17,0	0,1	12,7	6,4	2,3	4,8	2013		
17,3	2,0	13,0	6,4	0,5	4,8	2014		
17,2	-0,6	12,9	6,3	-1,5	4,8	2015		
34,9	0,5	26,8	11,8	-3,0	9,0	2006		Erzgebirgskreis
36,3	4,0	27,5	11,8	0,1	8,9	2007		
37,5	3,4	28,3	11,6	-1,8	8,7	2008		
35,9	-4,2	27,6	11,7	0,8	9,0	2009		
36,7	2,0	28,2	11,9	1,7	9,1	2010		
38,6	5,3	29,5	11,9	-0,0	9,1	2011		
39,5	2,3	29,9	11,7	-1,3	8,9	2012		
39,6	0,2	30,3	11,6	-1,2	8,8	2013		
40,0	0,9	30,3	11,6	0,3	8,8	2014		
40,4	1,1	30,5	11,4	-1,7	8,6	2015		
29,0	0,2	23,7	10,5	-1,4	8,6	2006	Mittelsachsen	
30,4	5,0	24,3	10,6	1,5	8,5	2007		
32,2	6,0	25,2	10,4	-2,1	8,1	2008		
32,2	-0,2	25,1	10,4	-0,2	8,1	2009		
31,7	-1,4	24,8	10,7	3,3	8,4	2010		
32,8	3,4	25,7	10,7	-0,3	8,4	2011		
33,4	1,9	26,1	10,6	-1,1	8,2	2012		
33,4	-0,2	26,1	10,5	-0,6	8,2	2013		
32,9	-1,2	25,8	10,5	-0,4	8,2	2014		
32,6	-0,9	25,7	10,0	-4,3	7,9	2015		
22,6	-1,4	24,5	7,5	-0,8	8,1	2006	Vogtlandkreis	
23,3	3,2	24,9	7,7	3,2	8,2	2007		
24,0	2,7	25,5	7,4	-4,0	7,9	2008		
23,0	-4,3	24,9	7,0	-5,9	7,6	2009		
22,8	-0,6	24,8	7,0	0,8	7,6	2010		
22,9	0,2	25,0	7,2	2,3	7,9	2011		
22,8	-0,1	24,9	7,0	-2,3	7,7	2012		
22,6	-1,1	24,7	6,9	-1,8	7,6	2013		
23,1	2,1	25,1	7,0	1,9	7,7	2014		
23,1	0,2	25,1	7,0	-1,0	7,6	2015		
31,1	-1,9	22,4	10,2	-1,4	7,3	2006	Zwickau	
31,7	2,1	22,6	10,2	0,6	7,3	2007		
32,8	3,3	23,1	10,0	-2,5	7,0	2008		
32,6	-0,7	22,9	10,0	0,7	7,1	2009		
32,2	-1,0	22,4	10,1	0,4	7,0	2010		
33,8	4,9	23,8	10,1	0,5	7,1	2011		
35,2	4,1	24,8	10,2	0,5	7,2	2012		
35,4	0,4	25,2	9,5	-7,1	6,7	2013		
36,4	3,0	25,8	9,5	0,3	6,7	2014		
37,4	2,7	26,2	9,3	-1,6	6,6	2015		

Noch: 15. Arbeitnehmer insgesamt sowie in den Wirtschaftsbereichen Land- und Forstwirtschaft, Fischerei und Produzierendes Gewerbe 2006 bis 2015 nach Kreisfreien Städten und Landkreisen

Kreisfreie Stadt Landkreis NUTS 2-Region Land	Jahr	Arbeit- nehmer insgesamt	Veränderung gegenüber dem Vorjahr	Land- und Forstwirtschaft, Fischerei			Produzierendes		
				absolut	Veränderung gegenüber dem Vorjahr	Anteil an insgesamt	absolut	Veränderung gegenüber dem Vorjahr	Anteil an insgesamt
				1 000	%	1 000	%	1 000	%
Chemnitz, NUTS 2-Region	2006	619,1	0,5	10,2	-5,7	1,6	144,9	-1,1	23,4
	2007	628,6	1,5	10,2	0,0	1,6	149,2	3,0	23,7
	2008	633,4	0,8	10,1	-0,9	1,6	154,7	3,7	24,4
	2009	626,5	-1,1	9,8	-2,9	1,6	151,2	-2,3	24,1
	2010	629,1	0,4	9,5	-2,7	1,5	151,1	-0,1	24,0
	2011	625,6	-0,5	9,6	0,3	1,5	155,9	3,2	24,9
	2012	627,2	0,2	9,5	-0,6	1,5	159,1	2,1	25,4
	2013	624,7	-0,4	9,5	-0,6	1,5	159,0	-0,1	25,5
	2014	625,7	0,2	9,4	-0,1	1,5	160,6	1,0	25,7
	2015	627,0	0,2	9,3	-1,0	1,5	161,5	0,5	25,7
Dresden, Stadt	2006	265,8	2,7	0,5	-5,3	0,2	36,4	0,5	13,7
	2007	272,9	2,6	0,5	-0,4	0,2	37,4	2,5	13,7
	2008	276,2	1,2	0,5	1,0	0,2	37,9	1,6	13,7
	2009	274,5	-0,6	0,5	-3,8	0,2	34,4	-9,5	12,5
	2010	276,5	0,8	0,5	-1,5	0,2	33,5	-2,4	12,1
	2011	279,8	1,2	0,5	0,2	0,2	34,9	4,2	12,5
	2012	284,1	1,5	0,5	2,9	0,2	36,0	2,9	12,7
	2013	287,9	1,3	0,5	-5,3	0,2	37,1	3,1	12,9
	2014	290,8	1,0	0,5	10,4	0,2	37,1	0,1	12,8
	2015	293,1	0,8	0,5	3,5	0,2	37,1	0,0	12,7
Bautzen	2006	122,3	0,0	2,4	-1,3	2,0	27,7	1,4	22,6
	2007	124,5	1,8	2,5	1,8	2,0	28,1	1,5	22,6
	2008	124,8	0,2	2,5	-0,8	2,0	29,0	3,0	23,2
	2009	123,2	-1,3	2,4	-1,5	2,0	28,9	-0,3	23,4
	2010	124,1	0,7	2,4	-1,6	1,9	29,1	0,7	23,4
	2011	126,5	1,9	2,4	1,0	1,9	30,5	4,9	24,1
	2012	127,0	0,4	2,4	-0,4	1,9	31,4	2,8	24,7
	2013	126,8	-0,2	2,4	0,2	1,9	31,7	1,1	25,0
	2014	128,1	1,0	2,4	0,9	1,9	32,1	1,4	25,1
	2015	128,2	0,1	2,5	0,5	1,9	32,1	-0,1	25,0
Görlitz	2006	98,2	-0,7	2,3	-4,5	2,4	19,7	-0,8	20,1
	2007	99,3	1,0	2,4	1,0	2,4	20,3	2,7	20,4
	2008	99,2	-0,1	2,4	-0,5	2,4	20,9	3,0	21,1
	2009	99,3	0,1	2,3	-3,6	2,3	21,0	0,7	21,2
	2010	99,9	0,6	2,2	-1,4	2,2	21,3	1,4	21,3
	2011	99,4	-0,5	2,3	1,1	2,3	21,9	2,9	22,1
	2012	99,3	-0,0	2,3	-0,1	2,3	22,4	2,0	22,5
	2013	100,1	0,8	2,3	3,0	2,3	22,8	1,9	22,8
	2014	100,6	0,5	2,4	1,7	2,4	23,2	1,6	23,0
	2015	100,4	-0,2	2,3	-2,6	2,3	23,4	1,1	23,3
Meißen	2006	94,0	-0,5	2,6	-1,0	2,8	22,6	0,6	24,0
	2007	96,0	2,1	2,7	2,5	2,8	23,3	3,1	24,3
	2008	96,6	0,6	2,6	-3,4	2,7	24,2	3,7	25,0
	2009	95,0	-1,7	2,5	-1,9	2,7	23,8	-1,5	25,1
	2010	94,6	-0,4	2,4	-3,8	2,6	23,2	-2,5	24,5
	2011	94,7	0,1	2,5	0,5	2,6	24,3	4,5	25,6
	2012	96,1	1,5	2,5	1,7	2,6	25,1	3,4	26,1
	2013	97,3	1,2	2,5	-0,2	2,6	25,8	2,8	26,5
	2014	98,1	0,8	2,5	2,2	2,6	25,9	0,5	26,4
	2015	99,2	1,2	2,6	2,0	2,6	25,6	-1,1	25,8

Gewerbe ohne Baugewerbe			Baugewerbe			Jahr	Kreisfreie Stadt Landkreis NUTS 2-Region Land
darunter Verarbeitendes Gewerbe			absolut 1 000	Veränderung gegenüber dem Vorjahr %	Anteil an insgesamt %		
absolut 1 000	Veränderung gegenüber dem Vorjahr %	Anteil an insgesamt %					
132,2	-0,8	21,4	47,0	-1,2	7,6	2006	Chemnitz, NUTS 2-Region
136,8	3,5	21,8	47,7	1,5	7,6	2007	
142,4	4,1	22,5	46,5	-2,5	7,3	2008	
139,1	-2,3	22,2	46,1	-0,9	7,4	2009	
139,2	0,1	22,1	46,3	0,6	7,4	2010	
144,5	3,8	23,1	46,2	-0,2	7,4	2011	
148,0	2,4	23,6	45,7	-1,1	7,3	2012	
147,9	-0,1	23,7	44,8	-2,0	7,2	2013	
149,7	1,2	23,9	45,0	0,4	7,2	2014	
150,8	0,7	24,0	44,0	-2,2	7,0	2015	
31,7	0,9	11,9	11,6	-0,4	4,3	2006	
32,7	3,2	12,0	11,9	2,7	4,3	2007	
33,3	1,8	12,1	11,8	-0,4	4,3	2008	
30,2	-9,4	11,0	12,1	2,2	4,4	2009	
29,3	-2,7	10,6	12,8	5,9	4,6	2010	
30,8	4,8	11,0	13,1	2,2	4,7	2011	
31,7	2,9	11,1	12,2	-6,3	4,3	2012	
32,3	2,2	11,2	12,3	0,4	4,3	2013	
32,5	0,4	11,2	12,3	0,1	4,2	2014	
32,7	0,7	11,2	12,3	0,3	4,2	2015	
25,1	2,2	20,6	10,4	-1,1	8,5	2006	Bautzen
25,8	2,5	20,7	10,5	1,0	8,4	2007	
26,7	3,8	21,4	10,2	-2,6	8,2	2008	
26,5	-0,8	21,5	10,1	-1,4	8,2	2009	
26,8	1,2	21,6	10,3	1,9	8,3	2010	
28,4	5,7	22,4	10,5	2,4	8,3	2011	
29,1	2,8	22,9	10,5	-0,4	8,2	2012	
29,6	1,6	23,3	10,4	-0,9	8,2	2013	
30,0	1,5	23,4	10,4	0,3	8,1	2014	
30,1	0,1	23,5	10,2	-2,0	8,0	2015	
16,2	-0,0	16,5	6,7	-1,5	6,8	2006	Görlitz
17,0	4,7	17,1	6,7	0,2	6,7	2007	
17,6	3,8	17,8	6,5	-2,4	6,6	2008	
17,6	0,1	17,7	6,7	2,9	6,8	2009	
17,8	1,2	17,8	7,0	4,1	7,0	2010	
18,4	3,5	18,6	7,2	3,0	7,2	2011	
18,8	1,8	18,9	7,1	-1,1	7,2	2012	
19,2	2,1	19,1	7,1	-0,3	7,1	2013	
19,5	1,9	19,4	7,1	-0,5	7,0	2014	
19,8	1,6	19,8	6,8	-3,2	6,8	2015	
21,2	0,8	22,6	8,2	-6,4	8,7	2006	Meißen
21,9	3,2	22,8	7,9	-2,7	8,3	2007	
22,7	3,8	23,5	7,7	-2,5	8,0	2008	
22,4	-1,6	23,6	7,8	0,1	8,2	2009	
21,8	-2,8	23,0	7,8	1,1	8,3	2010	
22,8	4,7	24,0	8,0	2,5	8,5	2011	
23,5	3,3	24,5	8,1	0,7	8,4	2012	
24,2	2,7	24,8	8,4	3,5	8,6	2013	
24,2	0,3	24,7	8,4	0,4	8,6	2014	
24,0	-1,1	24,2	8,5	1,6	8,6	2015	

Noch: 15. Arbeitnehmer insgesamt sowie in den Wirtschaftsbereichen Land- und Forstwirtschaft, Fischerei und Produzierendes Gewerbe 2006 bis 2015 nach Kreisfreien Städten und Landkreisen

Kreisfreie Stadt Landkreis NUTS 2-Region Land	Jahr	Arbeit- nehmer insgesamt	Veränderung gegenüber dem Vorjahr	Land- und Forstwirtschaft, Fischerei			Produzierendes		
				absolut	Veränderung gegenüber dem Vorjahr	Anteil an insgesamt	absolut	Veränderung gegenüber dem Vorjahr	Anteil an insgesamt
				1 000	%	1 000	%	1 000	%
Sächsische Schweiz- Osterzgebirge	2006	82,9	-1,9	2,5	-0,4	3,0	17,1	-0,2	20,7
	2007	84,5	1,8	2,6	2,6	3,0	17,8	3,8	21,1
	2008	85,7	1,4	2,6	-0,7	3,0	18,5	3,9	21,6
	2009	85,4	-0,3	2,5	-3,1	2,9	18,2	-1,7	21,3
	2010	85,4	-0,0	2,4	-3,3	2,8	18,5	1,7	21,7
	2011	85,2	-0,2	2,3	-3,3	2,7	19,5	5,3	22,9
	2012	85,3	0,1	2,3	0,4	2,7	20,1	2,9	23,5
	2013	86,7	1,6	2,2	-4,5	2,6	20,8	3,6	24,0
	2014	87,4	0,8	2,2	1,4	2,6	21,3	2,4	24,4
	2015	87,5	0,2	2,2	-1,6	2,5	21,5	0,8	24,5
Dresden, NUTS 2-Region	2006	663,3	0,7	10,4	-2,0	1,6	123,6	0,4	18,6
	2007	677,2	2,1	10,6	1,9	1,6	126,9	2,6	18,7
	2008	682,5	0,8	10,5	-1,3	1,5	130,4	2,8	19,1
	2009	677,4	-0,7	10,2	-2,6	1,5	126,2	-3,2	18,6
	2010	680,5	0,5	9,9	-2,5	1,5	125,6	-0,5	18,5
	2011	685,6	0,8	9,9	-0,2	1,4	131,1	4,4	19,1
	2012	691,9	0,9	10,0	0,5	1,4	134,8	2,8	19,5
	2013	698,8	1,0	9,9	-0,6	1,4	138,1	2,4	19,8
	2014	704,9	0,9	10,1	2,0	1,4	139,6	1,1	19,8
	2015	708,5	0,5	10,1	-0,2	1,4	139,7	0,1	19,7
Leipzig, Stadt	2006	260,1	3,2	0,3	10,0	0,1	22,3	-0,5	8,6
	2007	263,6	1,4	0,3	4,9	0,1	23,0	3,3	8,7
	2008	265,9	0,9	0,3	-2,7	0,1	23,6	2,4	8,9
	2009	266,5	0,2	0,3	-	0,1	23,7	0,6	8,9
	2010	271,1	1,7	0,3	-	0,1	23,3	-1,6	8,6
	2011	273,6	0,9	0,3	-1,4	0,1	24,2	3,9	8,9
	2012	280,5	2,6	0,3	12,2	0,1	25,1	3,7	9,0
	2013	288,0	2,7	0,3	-3,1	0,1	26,2	4,1	9,1
	2014	293,6	2,0	0,3	-4,5	0,1	28,4	8,4	9,7
	2015	293,3	-0,1	0,3	-7,7	0,1	29,7	4,7	10,1
Leipzig	2006	81,6	1,3	2,4	-1,3	3,0	15,9	0,5	19,5
	2007	84,1	3,1	2,4	-2,6	2,8	16,4	3,5	19,5
	2008	85,8	2,1	2,3	-1,6	2,7	16,8	2,4	19,6
	2009	85,7	-0,2	2,3	-0,9	2,7	17,1	1,9	20,0
	2010	84,9	-0,9	2,3	-1,4	2,7	17,0	-1,2	20,0
	2011	85,0	0,2	2,2	-3,4	2,6	17,4	2,6	20,4
	2012	85,8	0,9	2,1	-2,0	2,5	17,8	2,3	20,7
	2013	86,9	1,3	2,2	1,8	2,5	18,3	2,8	21,0
	2014	87,5	0,7	2,1	-2,2	2,4	18,4	0,6	21,0
	2015	86,9	-0,7	2,2	0,9	2,5	17,9	-2,5	20,6
Nordsachsen	2006	78,1	-0,0	3,3	-1,0	4,3	14,5	1,7	18,6
	2007	79,6	1,9	3,4	0,8	4,2	14,9	2,6	18,7
	2008	80,7	1,4	3,3	-3,1	4,0	15,2	1,9	18,8
	2009	81,6	1,1	3,2	-2,3	3,9	15,0	-1,0	18,4
	2010	81,2	-0,5	3,1	-3,3	3,8	15,3	2,0	18,9
	2011	81,3	0,1	3,2	2,7	3,9	15,7	2,6	19,3
	2012	82,0	0,9	3,0	-3,5	3,7	16,1	2,1	19,6
	2013	82,6	0,7	3,0	-2,9	3,6	16,1	0,4	19,5
	2014	81,8	-1,0	2,9	-1,2	3,6	16,0	-0,5	19,6
	2015	82,1	0,4	2,9	-2,4	3,5	16,1	0,2	19,6

Gewerbe ohne Baugewerbe			Baugewerbe			Jahr	Kreisfreie Stadt Landkreis NUTS 2-Region Land	
darunter Verarbeitendes Gewerbe			absolut 1 000	Veränderung gegenüber dem Vorjahr %	Anteil an insgesamt %			
absolut 1 000	Veränderung gegenüber dem Vorjahr %	Anteil an insgesamt %						
15,5	0,1	18,7	7,9	-4,6	9,5	2006	Sächsische Schweiz- Osterzgebirge	
16,2	4,5	19,2	8,2	3,9	9,7	2007		
16,9	4,1	19,7	8,3	1,1	9,6	2008		
16,5	-2,2	19,4	8,2	-0,2	9,6	2009		
16,9	1,9	19,7	8,3	1,1	9,8	2010		
17,9	6,1	21,0	8,3	-0,7	9,7	2011		
18,3	2,4	21,5	8,1	-2,1	9,5	2012		
18,9	3,0	21,8	8,3	2,4	9,6	2013		
19,4	2,8	22,2	8,5	2,0	9,7	2014		
19,7	1,4	22,5	8,4	-0,5	9,6	2015		
109,8	0,9	16,6	44,6	-2,6	6,7	2006		Dresden, NUTS 2-Region
113,6	3,4	16,8	45,1	1,2	6,7	2007		
117,3	3,3	17,2	44,6	-1,3	6,5	2008		
113,2	-3,5	16,7	44,9	0,7	6,6	2009		
112,6	-0,5	16,6	46,2	3,0	6,8	2010		
118,2	5,0	17,2	47,1	1,9	6,9	2011		
121,4	2,7	17,5	46,0	-2,2	6,7	2012		
124,1	2,3	17,8	46,4	0,9	6,6	2013		
125,7	1,2	17,8	46,6	0,4	6,6	2014		
126,3	0,5	17,8	46,3	-0,7	6,5	2015		
18,4	-0,9	7,1	12,9	-2,5	5,0	2006	Leipzig, Stadt	
18,9	2,8	7,2	13,1	1,5	5,0	2007		
19,4	2,9	7,3	12,8	-2,2	4,8	2008		
19,5	0,4	7,3	12,6	-1,9	4,7	2009		
19,0	-2,6	7,0	12,3	-2,2	4,5	2010		
19,9	4,9	7,3	12,5	1,1	4,6	2011		
21,0	5,2	7,5	12,0	-3,3	4,3	2012		
22,0	5,0	7,6	11,5	-4,1	4,0	2013		
24,2	9,7	8,2	11,5	-0,7	3,9	2014		
25,6	6,0	8,7	11,5	0,3	3,9	2015		
12,6	1,6	15,5	9,2	-3,3	11,3	2006	Leipzig	
13,2	4,2	15,7	9,2	0,2	10,9	2007		
13,6	3,5	15,9	9,1	-0,7	10,6	2008		
13,9	1,6	16,2	8,8	-3,7	10,3	2009		
13,8	-0,6	16,2	8,9	1,4	10,5	2010		
14,4	4,6	17,0	9,0	1,2	10,6	2011		
14,7	2,2	17,2	9,1	0,3	10,6	2012		
15,0	1,5	17,2	9,0	-0,9	10,3	2013		
15,0	0,0	17,1	9,2	2,0	10,5	2014		
14,5	-3,4	16,7	9,2	0,2	10,6	2015		
12,6	2,2	16,2	6,9	-1,0	8,8	2006	Nordsachsen	
13,0	2,8	16,3	7,2	4,5	9,0	2007		
13,2	1,9	16,4	7,4	2,5	9,1	2008		
13,1	-1,1	16,0	7,8	6,3	9,6	2009		
13,4	2,5	16,5	8,0	2,2	9,9	2010		
13,8	2,9	17,0	8,2	1,8	10,0	2011		
14,0	1,4	17,0	8,2	0,9	10,0	2012		
13,9	-0,2	16,9	8,2	-0,6	9,9	2013		
13,9	-0,1	17,0	8,2	0,5	10,1	2014		
13,9	0,1	17,0	8,2	-0,9	9,9	2015		

Noch: 15. Arbeitnehmer insgesamt sowie in den Wirtschaftsbereichen Land- und Forstwirtschaft, Fischerei und Produzierendes Gewerbe 2006 bis 2015 nach Kreisfreien Städten und Landkreisen

Kreisfreie Stadt Landkreis NUTS 2-Region Land	Jahr	Arbeit- nehmer insgesamt	Veränderung gegenüber dem Vorjahr	Land- und Forstwirtschaft, Fischerei			Produzierendes		
				absolut	Veränderung gegenüber dem Vorjahr	Anteil an insgesamt	absolut	Veränderung gegenüber dem Vorjahr	Anteil an insgesamt
				1 000	%	1 000	%	1 000	%
Leipzig, NUTS 2-Region	2006	419,8	2,2	6,0	-0,6	1,4	52,7	0,4	12,5
	2007	427,3	1,8	6,0	-0,3	1,4	54,3	3,2	12,7
	2008	432,5	1,2	5,9	-2,5	1,4	55,6	2,3	12,8
	2009	433,8	0,3	5,8	-1,7	1,3	55,9	0,6	12,9
	2010	437,2	0,8	5,6	-2,4	1,3	55,6	-0,5	12,7
	2011	439,9	0,6	5,6	0,0	1,3	57,4	3,1	13,0
	2012	448,4	1,9	5,5	-2,1	1,2	59,0	2,8	13,2
	2013	457,5	2,0	5,5	-1,1	1,2	60,6	2,7	13,2
	2014	462,9	1,2	5,4	-1,8	1,2	62,8	3,7	13,6
	2015	462,3	-0,2	5,3	-1,4	1,1	63,7	1,5	13,8
Sachsen	2006	1 702,2	1,0	26,6	-3,2	1,6	321,2	-0,3	18,9
	2007	1 733,1	1,8	26,8	0,7	1,5	330,4	2,9	19,1
	2008	1 748,4	0,9	26,4	-1,4	1,5	340,8	3,1	19,5
	2009	1 737,7	-0,6	25,8	-2,5	1,5	333,3	-2,2	19,2
	2010	1 746,8	0,5	25,1	-2,6	1,4	332,3	-0,3	19,0
	2011	1 751,1	0,3	25,1	0,0	1,4	344,4	3,6	19,7
	2012	1 767,4	0,9	25,0	-0,5	1,4	352,9	2,5	20,0
	2013	1 781,0	0,8	24,8	-0,7	1,4	357,7	1,3	20,1
	2014	1 793,6	0,7	24,9	0,4	1,4	363,0	1,5	20,2
	2015	1 797,8	0,2	24,7	-0,7	1,4	364,9	0,5	20,3

Gewerbe ohne Baugewerbe			Baugewerbe			Jahr	Kreisfreie Stadt Landkreis NUTS 2-Region Land	
darunter Verarbeitendes Gewerbe			absolut 1 000	Veränderung gegenüber dem Vorjahr %	Anteil an insgesamt %			
absolut 1 000	Veränderung gegenüber dem Vorjahr %	Anteil an insgesamt %						
43,6	0,7	10,4	29,0	-2,4	6,9	2006	Leipzig, NUTS 2-Region	
45,0	3,2	10,5	29,5	1,8	6,9	2007		
46,3	2,8	10,7	29,4	-0,6	6,8	2008		
46,4	0,3	10,7	29,2	-0,4	6,7	2009		
46,2	-0,6	10,6	29,3	0,1	6,7	2010		
48,1	4,2	10,9	29,6	1,3	6,7	2011		
49,7	3,2	11,1	29,3	-1,1	6,5	2012		
50,9	2,5	11,1	28,7	-2,1	6,3	2013		
53,1	4,2	11,5	28,8	0,5	6,2	2014		
54,0	1,8	11,7	28,8	-0,1	6,2	2015		
285,7	0,1	16,8	120,6	-2,0	7,1	2006		Sachsen
295,4	3,4	17,0	122,4	1,4	7,1	2007		
306,0	3,6	17,5	120,4	-1,6	6,9	2008		
298,8	-2,3	17,2	120,2	-0,2	6,9	2009		
298,0	-0,3	17,1	121,8	1,4	7,0	2010		
310,9	4,3	17,8	123,0	1,0	7,0	2011		
319,1	2,6	18,1	121,1	-1,5	6,9	2012		
323,0	1,2	18,1	120,0	-0,9	6,7	2013		
328,4	1,7	18,3	120,5	0,4	6,7	2014		
331,0	0,8	18,4	119,2	-1,1	6,6	2015		

16. Arbeitnehmer in den Dienstleistungsbereichen 2006 bis 2015 nach Kreisfreien Städten und Landkreisen

Kreisfreie Stadt Landkreis NUTS 2-Region Land	Jahr	Arbeitnehmer in den Dienst- leistungsbereichen	Veränderung gegenüber dem Vorjahr	Anteil an insgesamt	Handel, Verkehr und Gastgewerbe, Information und Kommunikation		
					absolut	Veränderung gegenüber dem Vorjahr	Anteil an insgesamt
					1 000	%	%
Chemnitz, Stadt	2006	109,3	3,2	80,4	31,3	2,4	23,0
	2007	110,4	1,0	80,3	31,7	1,3	23,1
	2008	109,5	-0,8	79,9	31,5	-0,7	23,0
	2009	106,7	-2,5	79,9	30,1	-4,5	22,5
	2010	108,0	1,2	80,2	29,5	-2,1	21,9
	2011	106,9	-1,0	80,0	30,4	3,3	22,8
	2012	106,3	-0,6	79,9	30,6	0,7	23,0
	2013	107,0	0,7	79,9	32,9	7,3	24,6
	2014	106,0	-0,9	79,6	32,1	-2,2	24,1
	2015	106,0	-0,0	79,7	31,7	-1,4	23,8
Erzgebirgskreis	2006	78,7	-0,2	60,5	27,1	-0,4	20,8
	2007	79,0	0,3	59,9	27,0	-0,6	20,5
	2008	78,6	-0,5	59,3	27,0	0,2	20,4
	2009	78,1	-0,6	60,0	26,9	-0,5	20,6
	2010	77,2	-1,2	59,3	26,5	-1,3	20,4
	2011	76,0	-1,6	58,1	26,4	-0,4	20,2
	2012	76,4	0,5	57,9	26,6	1,0	20,2
	2013	75,3	-1,3	57,6	26,5	-0,4	20,3
	2014	75,9	0,8	57,6	26,7	0,5	20,2
	2015	76,3	0,4	57,6	26,9	0,7	20,3
Mittelsachsen	2006	76,4	1,3	62,6	27,5	1,1	22,5
	2007	77,5	1,5	62,1	27,8	1,1	22,2
	2008	78,9	1,8	61,7	27,7	-0,3	21,7
	2009	79,6	0,9	62,0	27,5	-0,5	21,5
	2010	79,7	0,0	62,1	27,6	0,3	21,5
	2011	78,1	-1,9	61,2	28,0	1,3	21,9
	2012	78,2	0,2	61,0	28,7	2,6	22,4
	2013	78,1	-0,2	61,0	28,6	-0,4	22,3
	2014	78,1	0,1	61,2	28,0	-2,2	21,9
	2015	78,6	0,6	61,8	27,6	-1,2	21,7
Vogtlandkreis	2006	59,0	0,6	63,9	20,2	0,5	21,9
	2007	59,4	0,7	63,5	20,6	1,8	22,0
	2008	59,6	0,2	63,2	20,8	0,9	22,0
	2009	59,2	-0,6	64,2	20,8	0,3	22,5
	2010	59,1	-0,2	64,2	20,7	-0,7	22,4
	2011	58,3	-1,4	63,8	20,8	0,5	22,7
	2012	58,9	0,9	64,1	21,0	0,9	22,8
	2013	58,8	-0,2	64,3	20,7	-1,0	22,7
	2014	58,6	-0,3	63,8	20,5	-1,3	22,3
	2015	58,9	0,4	64,0	20,5	0,1	22,3
Zwickau	2006	93,7	1,2	67,6	32,0	0,9	23,1
	2007	95,2	1,6	67,6	32,5	1,4	23,1
	2008	95,5	0,4	67,4	32,6	0,5	23,0
	2009	95,8	0,2	67,5	32,3	-0,9	22,8
	2010	98,1	2,4	68,2	32,0	-1,0	22,2
	2011	94,6	-3,6	66,6	32,0	0,0	22,6
	2012	93,1	-1,6	65,5	32,2	0,7	22,7
	2013	92,2	-1,0	65,6	32,0	-0,9	22,7
	2014	92,0	-0,2	65,1	31,5	-1,3	22,3
	2015	92,5	0,5	64,9	31,1	-1,4	21,8

Davon						Jahr	Kreisfreie Stadt Landkreis NUTS 2-Region Land	
Grundstücks- und Wohnungswesen, Finanz- und Unternehmensdienstleister			Öffentliche und sonstige Dienstleister, Erziehung und Gesundheit					
absolut	Veränderung gegenüber dem Vorjahr	Anteil an insgesamt	absolut	Veränderung gegenüber dem Vorjahr	Anteil an insgesamt			
1 000	%		1 000	%				
32,5	9,1	23,9	45,5	-0,2	33,5	2006	Chemnitz, Stadt	
33,8	4,1	24,6	44,9	-1,4	32,6	2007		
33,6	-0,7	24,5	44,4	-1,0	32,4	2008		
31,8	-5,3	23,8	44,8	0,9	33,5	2009		
33,2	4,2	24,6	45,4	1,3	33,7	2010		
31,9	-3,9	23,8	44,6	-1,8	33,4	2011		
31,3	-1,7	23,5	44,3	-0,7	33,3	2012		
29,3	-6,6	21,8	44,9	1,4	33,5	2013		
29,2	-0,1	21,9	44,6	-0,6	33,5	2014		
29,7	1,4	22,3	44,7	0,0	33,6	2015		
10,6	5,7	8,1	41,0	-1,4	31,5	2006		Erzgebirgskreis
11,0	4,0	8,3	41,0	0,0	31,1	2007		
10,9	-0,5	8,3	40,6	-1,0	30,7	2008		
10,5	-3,5	8,1	40,7	0,1	31,2	2009		
11,1	4,8	8,5	39,6	-2,6	30,5	2010		
11,2	1,4	8,6	38,4	-3,2	29,3	2011		
11,2	0,2	8,5	38,5	0,2	29,1	2012		
10,8	-4,0	8,3	38,0	-1,2	29,1	2013		
10,7	-0,9	8,1	38,6	1,5	29,3	2014		
10,7	0,0	8,1	38,7	0,4	29,3	2015		
12,0	6,4	9,9	36,9	0,0	30,2	2006	Mittelsachsen	
12,9	6,7	10,3	36,9	0,0	29,6	2007		
13,5	5,2	10,6	37,7	2,1	29,5	2008		
13,4	-1,1	10,4	38,7	2,7	30,2	2009		
13,6	2,0	10,6	38,4	-0,8	30,0	2010		
13,2	-3,4	10,3	37,0	-3,7	29,0	2011		
13,0	-1,3	10,1	36,5	-1,2	28,5	2012		
12,7	-2,3	9,9	36,8	0,7	28,7	2013		
13,2	4,0	10,4	36,9	0,5	29,0	2014		
13,6	2,9	10,7	37,4	1,2	29,4	2015		
9,0	4,0	9,8	29,8	-0,4	32,2	2006		Vogtlandkreis
9,4	3,8	10,0	29,5	-0,9	31,5	2007		
9,4	-0,2	9,9	29,5	-0,1	31,3	2008		
8,9	-4,7	9,7	29,5	0,1	31,9	2009		
9,2	3,2	10,0	29,3	-0,8	31,8	2010		
9,4	1,7	10,2	28,2	-3,6	30,8	2011		
9,8	4,3	10,6	28,1	-0,3	30,6	2012		
9,7	-0,3	10,6	28,3	0,6	31,0	2013		
9,8	1,0	10,7	28,3	0,0	30,8	2014		
10,0	1,8	10,9	28,4	0,2	30,8	2015		
17,3	4,4	12,5	44,4	0,2	32,0	2006	Zwickau	
18,2	5,4	12,9	44,5	0,2	31,6	2007		
18,7	2,8	13,2	44,2	-0,6	31,1	2008		
20,1	7,2	14,1	43,4	-1,9	30,6	2009		
23,4	16,5	16,2	42,7	-1,5	29,7	2010		
21,6	-7,6	15,2	40,9	-4,2	28,8	2011		
20,5	-5,2	14,4	40,4	-1,4	28,4	2012		
19,5	-4,9	13,9	40,8	0,9	29,0	2013		
19,7	0,9	13,9	40,8	0,1	28,9	2014		
20,5	4,3	14,4	40,9	0,2	28,7	2015		

Noch: 16. Arbeitnehmer in den Dienstleistungsbereichen 2006 bis 2015
nach Kreisfreien Städten und Landkreisen

Kreisfreie Stadt Landkreis NUTS 2-Region Land	Jahr	Arbeitnehmer in den Dienst- leistungsbereichen	Veränderung gegenüber dem Vorjahr	Anteil an insgesamt	Handel, Verkehr und Gastgewerbe, Information und Kommunikation		
					absolut	Veränderung gegenüber dem Vorjahr	Anteil an insgesamt
					1 000	%	%
Chemnitz, NUTS 2-Region	2006	417,1	1,4	67,4	138,2	1,0	22,3
	2007	421,5	1,1	67,1	139,5	1,0	22,2
	2008	422,1	0,1	66,6	139,6	0,1	22,0
	2009	419,5	-0,6	67,0	137,7	-1,4	22,0
	2010	422,2	0,6	67,1	136,3	-1,0	21,7
	2011	413,9	-1,9	66,2	137,6	1,0	22,0
	2012	412,8	-0,3	65,8	139,2	1,2	22,2
	2013	411,4	-0,3	65,9	140,7	1,1	22,5
	2014	410,7	-0,2	65,6	138,8	-1,4	22,2
	2015	412,2	0,4	65,7	137,8	-0,7	22,0
Dresden, Stadt	2006	217,3	3,3	81,8	64,4	1,9	24,2
	2007	223,2	2,7	81,8	65,1	1,2	23,9
	2008	226,0	1,3	81,8	65,6	0,7	23,8
	2009	227,5	0,7	82,9	65,9	0,4	24,0
	2010	229,7	1,0	83,1	65,5	-0,6	23,7
	2011	231,4	0,7	82,7	66,9	2,3	23,9
	2012	235,4	1,8	82,9	68,5	2,3	24,1
	2013	238,1	1,1	82,7	69,2	0,9	24,0
	2014	240,9	1,2	82,8	70,5	2,0	24,2
	2015	243,1	0,9	82,9	72,2	2,4	24,6
Bautzen	2006	81,7	-0,2	66,9	27,7	-0,5	22,6
	2007	83,4	2,0	67,0	27,8	0,5	22,3
	2008	83,1	-0,4	66,6	27,9	0,2	22,3
	2009	81,8	-1,5	66,4	27,5	-1,2	22,3
	2010	82,3	0,6	66,4	28,7	4,2	23,1
	2011	83,0	0,9	65,7	30,2	5,3	23,9
	2012	82,8	-0,3	65,2	30,5	0,9	24,0
	2013	82,3	-0,6	64,9	30,2	-0,8	23,8
	2014	83,1	1,0	64,9	30,0	-0,7	23,4
	2015	83,4	0,4	65,1	29,7	-1,0	23,2
Görlitz	2006	69,5	-0,4	70,7	20,4	-0,9	20,7
	2007	70,0	0,7	70,5	20,6	1,4	20,8
	2008	69,4	-0,8	70,0	20,6	-0,2	20,8
	2009	69,3	-0,2	69,8	20,5	-0,6	20,6
	2010	69,4	0,1	69,4	20,5	-0,1	20,5
	2011	68,0	-2,0	68,4	20,8	1,5	20,9
	2012	67,6	-0,6	68,0	20,8	0,0	20,9
	2013	67,9	0,5	67,8	20,6	-0,7	20,6
	2014	68,0	0,1	67,6	20,6	0,1	20,5
	2015	67,9	-0,2	67,6	20,4	-1,3	20,3
Meißen	2006	60,7	-0,1	64,5	22,6	-0,9	24,0
	2007	62,1	2,4	64,7	23,0	1,8	23,9
	2008	62,1	0,0	64,3	23,2	1,0	24,0
	2009	60,9	-1,9	64,1	22,8	-1,6	24,0
	2010	61,1	0,3	64,6	23,1	0,9	24,4
	2011	60,0	-1,9	63,3	23,0	0,0	24,3
	2012	60,4	0,7	62,9	23,2	0,6	24,1
	2013	60,6	0,3	62,3	23,2	0,2	23,9
	2014	61,2	0,9	62,4	23,4	0,6	23,8
	2015	62,4	2,0	62,9	23,8	1,8	24,0

Davon						Jahr	Kreisfreie Stadt Landkreis NUTS 2-Region Land	
Grundstücks- und Wohnungswesen, Finanz- und Unternehmensdienstleister			Öffentliche und sonstige Dienstleister, Erziehung und Gesundheit					
absolut	Veränderung gegenüber dem Vorjahr	Anteil an insgesamt	absolut	Veränderung gegenüber dem Vorjahr	Anteil an insgesamt			
1 000	%		1 000	%				
81,4	6,7	13,1	197,6	-0,4	31,9	2006	Chemnitz, NUTS 2-Region	
85,2	4,7	13,6	196,8	-0,4	31,3	2007		
86,1	1,0	13,6	196,4	-0,2	31,0	2008		
84,7	-1,6	13,5	197,1	0,3	31,5	2009		
90,5	6,8	14,4	195,4	-0,8	31,1	2010		
87,2	-3,6	13,9	189,1	-3,2	30,2	2011		
85,8	-1,6	13,7	187,8	-0,7	29,9	2012		
82,0	-4,5	13,1	188,7	0,5	30,2	2013		
82,6	0,8	13,2	189,3	0,3	30,2	2014		
84,4	2,2	13,5	190,0	0,4	30,3	2015		
49,7	7,1	18,7	103,3	2,4	38,8	2006		Dresden, Stadt
53,0	6,7	19,4	105,0	1,7	38,5	2007		
54,4	2,5	19,7	106,0	1,0	38,4	2008		
55,0	1,2	20,0	106,7	0,6	38,9	2009		
58,3	5,9	21,1	106,0	-0,6	38,3	2010		
59,5	2,1	21,3	104,9	-1,0	37,5	2011		
60,2	1,2	21,2	106,7	1,7	37,6	2012		
60,5	0,4	21,0	108,5	1,7	37,7	2013		
60,9	0,7	20,9	109,5	0,9	37,6	2014		
61,4	0,9	21,0	109,5	0,0	37,4	2015		
14,3	7,9	11,7	39,8	-2,7	32,5	2006	Bautzen	
15,8	10,1	12,7	39,8	0,2	32,0	2007		
15,5	-1,9	12,4	39,8	-0,1	31,9	2008		
14,6	-5,3	11,9	39,7	-0,3	32,2	2009		
14,3	-2,5	11,5	39,4	-0,7	31,8	2010		
14,6	2,2	11,5	38,3	-2,9	30,3	2011		
14,6	0,2	11,5	37,7	-1,5	29,7	2012		
14,6	-0,2	11,5	37,5	-0,6	29,6	2013		
15,4	5,8	12,1	37,7	0,5	29,4	2014		
15,8	2,5	12,4	37,9	0,6	29,6	2015		
10,2	3,9	10,4	38,9	-1,3	39,6	2006	Görlitz	
10,7	4,3	10,7	38,6	-0,7	38,9	2007		
10,5	-1,4	10,6	38,3	-0,9	38,6	2008		
10,3	-1,8	10,4	38,5	0,5	38,8	2009		
10,5	1,7	10,5	38,4	-0,2	38,4	2010		
10,2	-2,8	10,3	37,0	-3,6	37,2	2011		
10,3	0,4	10,3	36,6	-1,2	36,8	2012		
10,3	0,8	10,3	37,0	1,2	36,9	2013		
10,5	1,8	10,5	36,9	-0,3	36,6	2014		
10,5	-0,1	10,5	37,0	0,4	36,9	2015		
9,4	3,5	10,0	28,7	-0,6	30,6	2006	Meißen	
10,1	7,5	10,5	29,1	1,2	30,3	2007		
10,1	-0,1	10,4	28,9	-0,7	29,9	2008		
9,8	-2,5	10,3	28,3	-2,0	29,8	2009		
10,2	4,5	10,8	27,8	-1,6	29,4	2010		
10,3	0,1	10,8	26,7	-4,1	28,2	2011		
10,5	2,3	10,9	26,8	0,3	27,8	2012		
10,5	0,2	10,8	26,9	0,5	27,6	2013		
10,8	3,1	11,1	27,0	0,3	27,5	2014		
11,2	3,2	11,3	27,5	1,8	27,7	2015		

Noch: 16. Arbeitnehmer in den Dienstleistungsbereichen 2006 bis 2015
nach Kreisfreien Städten und Landkreisen

Kreisfreie Stadt Landkreis NUTS 2-Region Land	Jahr	Arbeitnehmer in den Dienst- leistungsbereichen	Veränderung gegenüber dem Vorjahr	Anteil an insgesamt	Handel, Verkehr und Gastgewerbe, Information und Kommunikation		
					absolut	Veränderung gegenüber dem Vorjahr	Anteil an insgesamt
					1 000	%	%
Sächsische Schweiz- Osterzgebirge	2006	55,4	-2,1	66,8	18,4	-1,7	22,2
	2007	55,9	0,9	66,2	18,6	1,3	22,1
	2008	56,4	0,8	65,8	18,9	1,7	22,1
	2009	56,5	0,3	66,2	19,1	0,7	22,3
	2010	56,1	-0,6	65,8	18,9	-1,0	22,1
	2011	55,1	-1,8	64,7	18,9	0,0	22,2
	2012	54,8	-0,6	64,3	18,9	0,0	22,1
	2013	55,4	1,1	63,9	18,8	-0,6	21,6
	2014	55,4	-0,1	63,4	19,2	2,3	22,0
	2015	55,4	0,1	63,3	18,9	-1,4	21,6
Dresden, NUTS 2-Region	2006	484,7	1,1	73,1	153,3	0,2	23,1
	2007	494,6	2,0	73,0	155,2	1,2	22,9
	2008	497,0	0,5	72,8	156,2	0,7	22,9
	2009	496,1	-0,2	73,2	155,7	-0,3	23,0
	2010	498,7	0,5	73,3	156,5	0,5	23,0
	2011	497,5	-0,2	72,6	159,8	2,1	23,3
	2012	501,0	0,7	72,4	161,8	1,2	23,4
	2013	504,3	0,7	72,2	162,0	0,1	23,2
	2014	508,6	0,8	72,1	163,7	1,1	23,2
	2015	512,3	0,7	72,3	165,0	0,8	23,3
Leipzig, Stadt	2006	224,6	3,9	86,4	75,3	1,0	28,9
	2007	227,2	1,2	86,2	76,1	1,1	28,9
	2008	229,2	0,9	86,2	76,9	1,0	28,9
	2009	229,9	0,3	86,3	76,0	-1,1	28,5
	2010	235,1	2,3	86,7	75,2	-1,1	27,7
	2011	236,6	0,6	86,5	75,2	0,0	27,5
	2012	243,0	2,7	86,6	78,3	4,1	27,9
	2013	250,0	2,9	86,8	78,0	-0,4	27,1
	2014	253,5	1,4	86,3	74,5	-4,4	25,4
	2015	251,8	-0,7	85,9	77,6	4,2	26,5
Leipzig	2006	54,1	2,6	66,3	20,5	5,0	25,1
	2007	56,1	3,7	66,7	21,2	3,5	25,2
	2008	57,6	2,6	67,0	21,5	1,1	25,0
	2009	57,5	-0,2	67,0	21,8	1,6	25,4
	2010	56,8	-1,2	66,9	21,6	-1,0	25,4
	2011	56,4	-0,6	66,4	21,9	1,3	25,7
	2012	56,8	0,7	66,2	22,2	1,5	25,9
	2013	57,5	1,1	66,1	22,2	0,1	25,6
	2014	57,8	0,6	66,1	22,5	1,4	25,7
	2015	57,6	-0,4	66,3	22,1	-2,0	25,4
Nordsachsen	2006	53,3	-0,3	68,3	20,3	0,1	26,0
	2007	54,1	1,5	68,0	21,2	4,1	26,6
	2008	54,9	1,4	68,0	22,0	4,0	27,3
	2009	55,6	1,2	68,1	22,0	0,1	27,0
	2010	54,8	-1,4	67,5	21,9	-0,4	27,0
	2011	54,2	-1,0	66,7	22,5	2,6	27,7
	2012	54,7	0,8	66,7	22,6	0,3	27,5
	2013	55,4	1,2	67,0	23,0	1,9	27,9
	2014	54,6	-1,3	66,8	22,7	-1,2	27,8
	2015	55,0	0,7	67,0	23,5	3,4	28,6

Davon						Jahr	Kreisfreie Stadt Landkreis NUTS 2-Region Land	
Grundstücks- und Wohnungswesen, Finanz- und Unternehmensdienstleister			Öffentliche und sonstige Dienstleister, Erziehung und Gesundheit					
absolut	Veränderung gegenüber dem Vorjahr	Anteil an insgesamt	absolut	Veränderung gegenüber dem Vorjahr	Anteil an insgesamt			
1 000	%		1 000	%				
8,8	0,5	10,6	28,2	-3,1	34,0	2006	Sächsische Schweiz- Osterzgebirge	
9,1	3,1	10,8	28,2	-0,1	33,4	2007		
9,0	-1,1	10,5	28,4	0,7	33,2	2008		
8,6	-3,9	10,1	28,8	1,3	33,7	2009		
8,6	-0,9	10,0	28,7	-0,3	33,6	2010		
8,4	-2,3	9,8	27,9	-2,8	32,7	2011		
8,2	-2,5	9,6	27,8	-0,4	32,6	2012		
8,2	0,8	9,5	28,4	2,3	32,8	2013		
7,8	-4,7	9,0	28,3	-0,4	32,4	2014		
7,6	-3,2	8,7	28,9	2,1	33,1	2015		
92,5	5,9	13,9	238,9	-0,1	36,0	2006		Dresden, NUTS 2-Region
98,6	6,7	14,6	240,8	0,8	35,6	2007		
99,4	0,8	14,6	241,4	0,3	35,4	2008		
98,4	-1,0	14,5	241,9	0,2	35,7	2009		
101,9	3,5	15,0	240,3	-0,6	35,3	2010		
102,9	1,1	15,0	234,7	-2,3	34,2	2011		
103,8	0,8	15,0	235,5	0,3	34,0	2012		
104,2	0,4	14,9	238,2	1,2	34,1	2013		
105,5	1,3	15,0	239,3	0,4	33,9	2014		
106,5	0,9	15,0	240,8	0,6	34,0	2015		
59,2	10,2	22,8	90,1	2,4	34,7	2006	Leipzig, Stadt	
62,4	5,4	23,7	88,7	-1,6	33,7	2007		
63,2	1,3	23,8	89,2	0,5	33,5	2008		
63,3	0,2	23,8	90,5	1,5	34,0	2009		
67,7	6,9	25,0	92,2	1,8	34,0	2010		
71,3	5,3	26,1	90,0	-2,3	32,9	2011		
74,3	4,1	26,5	90,5	0,5	32,3	2012		
79,8	7,5	27,7	92,2	1,9	32,0	2013		
86,3	8,1	29,4	92,7	0,6	31,6	2014		
80,7	-6,5	27,5	93,5	0,9	31,9	2015		
8,8	4,5	10,8	24,8	0,0	30,4	2006	Leipzig	
9,3	5,6	11,1	25,6	3,2	30,4	2007		
9,8	5,0	11,4	26,3	2,9	30,7	2008		
8,9	-8,9	10,4	26,8	1,6	31,2	2009		
8,7	-2,4	10,2	26,5	-1,0	31,2	2010		
8,6	-0,5	10,2	25,9	-2,1	30,5	2011		
8,8	2,2	10,3	25,8	-0,5	30,1	2012		
9,1	3,0	10,5	26,2	1,3	30,1	2013		
9,0	-1,3	10,3	26,3	0,7	30,1	2014		
9,0	-0,1	10,3	26,6	0,9	30,6	2015		
8,9	1,3	11,4	24,2	-1,3	30,9	2006	Nordsachsen	
9,0	1,1	11,3	24,0	-0,6	30,2	2007		
8,9	-1,2	11,0	24,0	0,0	29,8	2008		
9,4	6,0	11,5	24,1	0,5	29,6	2009		
8,8	-5,9	10,9	24,0	-0,5	29,6	2010		
8,7	-2,0	10,7	23,0	-4,0	28,4	2011		
9,0	4,2	11,0	23,1	0,1	28,1	2012		
9,0	-0,2	10,9	23,3	1,1	28,2	2013		
8,6	-4,0	10,6	23,2	-0,4	28,4	2014		
8,1	-5,9	9,9	23,4	0,6	28,5	2015		

Noch: 16. Arbeitnehmer in den Dienstleistungsbereichen 2006 bis 2015
nach Kreisfreien Städten und Landkreisen

Kreisfreie Stadt Landkreis NUTS 2-Region Land	Jahr	Arbeitnehmer in den Dienst- leistungsbereichen	Veränderung gegenüber dem Vorjahr	Anteil an insgesamt	Handel, Verkehr und Gastgewerbe, Information und Kommunikation		
					absolut	Veränderung gegenüber dem Vorjahr	Anteil an insgesamt
					1 000	%	%
Leipzig, NUTS 2-Region	2006	332,0	3,0	79,1	116,1	1,5	27,7
	2007	337,4	1,6	79,0	118,4	2,0	27,7
	2008	341,7	1,3	79,0	120,3	1,6	27,8
	2009	342,9	0,4	79,1	119,9	-0,4	27,6
	2010	346,7	1,1	79,3	118,7	-0,9	27,2
	2011	347,2	0,2	78,9	119,6	0,7	27,2
	2012	354,5	2,1	79,1	123,0	2,9	27,4
	2013	362,8	2,3	79,3	123,2	0,1	26,9
	2014	366,0	0,9	79,0	119,8	-2,8	25,9
	2015	364,4	-0,4	78,8	123,2	2,8	26,7
Sachsen	2006	1 233,8	1,7	72,5	407,6	0,8	23,9
	2007	1 253,5	1,6	72,3	413,1	1,4	23,8
	2008	1 260,8	0,6	72,1	416,1	0,7	23,8
	2009	1 258,5	-0,2	72,4	413,3	-0,7	23,8
	2010	1 267,5	0,7	72,6	411,5	-0,4	23,6
	2011	1 258,7	-0,7	71,9	417,0	1,3	23,8
	2012	1 268,4	0,8	71,8	424,0	1,7	24,0
	2013	1 278,5	0,8	71,8	425,8	0,4	23,9
	2014	1 285,2	0,5	71,7	422,3	-0,8	23,5
	2015	1 288,9	0,3	71,7	426,0	0,9	23,7

Davon						Jahr	Kreisfreie Stadt Landkreis NUTS 2-Region Land	
Grundstücks- und Wohnungswesen, Finanz- und Unternehmensdienstleister			Öffentliche und sonstige Dienstleister, Erziehung und Gesundheit					
absolut	Veränderung gegenüber dem Vorjahr	Anteil an insgesamt	absolut	Veränderung gegenüber dem Vorjahr	Anteil an insgesamt			
1 000	%		1 000	%				
76,9	8,4	18,3	139,1	1,3	33,1	2006	Leipzig, NUTS 2-Region	
80,7	4,9	18,9	138,3	-0,6	32,4	2007		
81,8	1,4	18,9	139,5	0,9	32,3	2008		
81,6	-0,2	18,8	141,4	1,4	32,6	2009		
85,3	4,4	19,5	142,7	0,9	32,6	2010		
88,6	3,9	20,1	139,0	-2,6	31,6	2011		
92,1	3,9	20,5	139,4	0,3	31,1	2012		
97,9	6,3	21,4	141,7	1,6	31,0	2013		
103,9	6,1	22,4	142,3	0,4	30,7	2014		
97,8	-5,9	21,1	143,5	0,9	31,0	2015		
250,7	6,9	14,7	575,6	0,2	33,8	2006		Sachsen
264,5	5,5	15,3	575,9	0,1	33,2	2007		
267,3	1,1	15,3	577,3	0,2	33,0	2008		
264,8	-0,9	15,2	580,4	0,5	33,4	2009		
277,6	4,8	15,9	578,4	-0,3	33,1	2010		
278,8	0,4	15,9	562,9	-2,7	32,1	2011		
281,7	1,0	15,9	562,7	0,0	31,8	2012		
284,0	0,8	15,9	568,6	1,1	31,9	2013		
292,1	2,8	16,3	570,8	0,4	31,8	2014		
288,7	-1,1	16,1	574,2	0,6	31,9	2015		

17. Selbstständige und mithelfende Familienangehörige insgesamt sowie in den Wirtschaftsbereichen Land- und Forstwirtschaft, Fischerei und Produzierendes Gewerbe 2006 bis 2015 nach Kreisfreien Städten und Landkreisen

Kreisfreie Stadt Landkreis NUTS 2-Region Land	Jahr	Selbstständige und mithelfende Familien- angehörige insgesamt	Veränderung gegenüber dem Vorjahr	Land- und Forstwirtschaft, Fischerei			Produzierendes		
				absolut	Veränderung gegenüber dem Vorjahr	Anteil an insgesamt	absolut	Veränderung gegenüber dem Vorjahr	Anteil an insgesamt
				1 000	%	1 000	%	1 000	%
Chemnitz, Stadt	2006	13,9	3,7	0,1	10,7	0,4	1,2	-0,5	8,7
	2007	13,9	-0,4	0,1	-	0,4	1,2	-3,4	8,4
	2008	13,5	-2,3	0,1	-3,2	0,4	1,2	0,3	8,6
	2009	13,5	-0,7	0,1	18,3	0,5	1,1	-1,9	8,5
	2010	13,4	-0,6	0,1	-	0,5	1,1	-1,4	8,5
	2011	13,7	2,7	0,1	4,2	0,5	1,1	-1,3	8,1
	2012	13,8	0,7	0,1	-14,9	0,5	1,1	-0,7	8,0
	2013	13,5	-2,1	0,0	-28,6	0,3	1,1	-4,4	7,8
	2014	13,0	-3,6	0,1	17,8	0,4	1,0	-3,2	7,9
	2015	12,6	-3,1	0,1	1,9	0,4	1,0	-3,3	7,8
Erzgebirgskreis	2006	23,0	1,0	0,6	-3,7	2,8	3,5	-0,8	15,2
	2007	22,5	-2,4	0,7	6,5	3,1	3,4	-3,1	15,0
	2008	21,8	-3,1	0,7	-3,6	3,1	3,3	-2,1	15,2
	2009	21,8	0,2	0,7	9,0	3,3	3,3	-0,7	15,1
	2010	21,8	0,0	0,8	3,4	3,4	3,2	-2,4	14,7
	2011	22,0	0,8	0,7	-4,4	3,3	3,2	1,1	14,7
	2012	22,0	-0,0	0,6	-12,5	2,9	3,2	-0,5	14,7
	2013	21,5	-2,4	0,5	-16,4	2,4	3,1	-4,0	14,4
	2014	20,7	-3,6	0,5	1,5	2,6	3,0	-1,8	14,7
	2015	19,6	-5,2	0,6	7,3	2,9	2,9	-4,1	14,9
Mittelsachsen	2006	18,3	2,1	0,6	-1,1	3,5	2,3	0,6	12,7
	2007	18,2	-0,3	0,7	7,0	3,7	2,3	-0,9	12,6
	2008	17,6	-3,1	0,7	-0,7	3,8	2,3	-0,9	12,9
	2009	17,6	-0,1	0,7	8,7	4,1	2,3	-0,8	12,8
	2010	17,8	0,9	0,8	14,0	4,7	2,2	-3,8	12,2
	2011	18,0	1,1	0,8	-3,6	4,4	2,1	-1,7	11,9
	2012	18,0	0,3	0,7	-14,5	3,8	2,1	0,2	11,9
	2013	17,7	-2,0	0,6	-17,0	3,2	2,1	-2,1	11,9
	2014	17,2	-2,8	0,6	7,7	3,6	2,0	-3,5	11,8
	2015	16,5	-4,1	0,7	10,0	4,1	1,9	-4,0	11,8
Vogtlandkreis	2006	15,7	2,0	0,5	-1,5	2,9	2,0	-0,2	12,5
	2007	15,3	-2,3	0,5	8,2	3,3	1,9	-3,3	12,4
	2008	14,9	-2,9	0,5	-4,4	3,2	1,9	-0,8	12,6
	2009	14,9	-0,2	0,5	9,2	3,5	1,8	-2,7	12,3
	2010	14,9	0,2	0,6	7,3	3,8	1,8	-3,4	11,9
	2011	15,1	1,2	0,6	-	3,7	1,8	-0,7	11,7
	2012	15,1	0,1	0,5	-16,3	3,1	1,8	-0,1	11,6
	2013	14,7	-2,4	0,4	-15,4	2,7	1,7	-3,0	11,6
	2014	14,2	-3,4	0,4	4,0	2,9	1,7	-0,1	12,0
	2015	13,6	-4,1	0,4	8,3	3,3	1,6	-3,2	12,1
Zwickau	2006	19,7	1,6	0,4	-	2,1	2,1	2,1	10,7
	2007	19,3	-1,8	0,4	3,6	2,3	2,1	-0,8	10,8
	2008	18,6	-3,4	0,4	-1,4	2,3	2,1	-1,2	11,1
	2009	18,8	0,6	0,5	5,8	2,4	2,0	-1,6	10,8
	2010	18,9	0,6	0,5	1,8	2,4	2,0	-1,9	10,6
	2011	19,1	1,1	0,4	-6,7	2,3	2,0	0,4	10,5
	2012	19,1	0,2	0,4	-12,1	2,0	2,0	-1,9	10,3
	2013	18,7	-2,2	0,3	-15,6	1,7	1,9	-2,2	10,3
	2014	18,1	-3,0	0,3	3,4	1,8	1,9	-1,6	10,4
	2015	17,4	-4,1	0,4	12,1	2,1	1,8	-3,9	10,4

Gewerbe ohne Baugewerbe			Baugewerbe			Jahr	Kreisfreie Stadt Landkreis NUTS 2-Region Land
darunter Verarbeitendes Gewerbe			absolut 1 000	Veränderung gegenüber dem Vorjahr %	Anteil an insgesamt %		
absolut 1 000	Veränderung gegenüber dem Vorjahr %	Anteil an insgesamt %					
1,2	-0,4	8,5	2,0	0,6	14,2	2006	Chemnitz, Stadt
1,1	-3,5	8,3	2,0	-	14,2	2007	
1,2	0,3	8,5	2,0	1,4	14,7	2008	
1,1	-1,7	8,4	1,9	-2,5	14,5	2009	
1,1	-1,3	8,3	1,9	-2,0	14,3	2010	
1,1	-1,3	8,0	1,9	-1,9	13,7	2011	
1,1	-0,7	7,9	1,8	-1,9	13,3	2012	
1,0	-4,6	7,7	1,9	1,0	13,7	2013	
1,0	-3,4	7,7	1,9	0,7	14,3	2014	
1,0	-3,3	7,7	1,7	-6,6	13,8	2015	
3,4	-0,7	14,9	4,7	2,7	20,4	2006	Erzgebirgskreis
3,3	-2,9	14,8	4,5	-4,8	19,9	2007	
3,3	-2,1	15,0	4,5	0,3	20,6	2008	
3,2	-0,8	14,8	4,6	2,2	21,0	2009	
3,2	-2,5	14,4	4,6	-0,1	21,0	2010	
3,2	1,1	14,5	4,5	-0,9	20,6	2011	
3,2	-0,5	14,4	4,6	0,5	20,7	2012	
3,0	-4,1	14,2	4,5	-0,6	21,1	2013	
3,0	-2,0	14,4	4,4	-1,8	21,5	2014	
2,9	-3,9	14,6	4,1	-6,9	21,1	2015	
2,3	0,8	12,3	3,8	7,9	20,9	2006	Mittelsachsen
2,2	-0,5	12,3	3,7	-3,3	20,3	2007	
2,2	-1,1	12,5	3,6	-2,2	20,5	2008	
2,2	-0,9	12,4	3,6	0,6	20,6	2009	
2,1	-4,1	11,8	3,7	2,1	20,9	2010	
2,1	-1,7	11,5	3,7	-0,6	20,5	2011	
2,1	0,2	11,5	3,7	0,9	20,7	2012	
2,0	-2,2	11,5	3,8	0,6	21,2	2013	
2,0	-3,8	11,4	3,8	0,3	21,9	2014	
1,9	-3,5	11,4	3,6	-5,4	21,6	2015	
1,9	-0,1	12,3	3,1	2,9	19,9	2006	Vogtlandkreis
1,9	-3,3	12,1	3,0	-4,0	19,5	2007	
1,8	-0,8	12,4	2,9	-2,4	19,6	2008	
1,8	-2,7	12,1	3,0	1,2	19,9	2009	
1,7	-3,5	11,7	2,9	-0,2	19,8	2010	
1,7	-0,7	11,4	3,0	0,5	19,7	2011	
1,7	-	11,4	3,0	1,5	20,0	2012	
1,7	-3,0	11,4	3,0	-1,8	20,1	2013	
1,7	-0,4	11,7	2,9	-0,1	20,8	2014	
1,6	-3,1	11,8	2,8	-5,3	20,5	2015	
2,1	2,2	10,4	3,9	2,3	19,8	2006	Zwickau
2,0	-0,5	10,6	3,7	-4,6	19,2	2007	
2,0	-1,0	10,9	3,6	-2,2	19,4	2008	
2,0	-1,7	10,6	3,7	2,6	19,8	2009	
2,0	-1,8	10,3	3,7	-0,9	19,5	2010	
2,0	0,6	10,3	3,6	-2,4	18,9	2011	
1,9	-1,7	10,1	3,6	0,8	19,0	2012	
1,9	-2,5	10,1	3,6	-0,2	19,4	2013	
1,8	-2,0	10,2	3,6	-0,4	19,9	2014	
1,8	-3,9	10,2	3,4	-6,0	19,5	2015	

Noch: 17. Selbstständige und mithelfende Familienangehörige insgesamt sowie in den Wirtschaftsbereichen
Land- und Forstwirtschaft, Fischerei und Produzierendes Gewerbe 2006 bis 2015
nach Kreisfreien Städten und Landkreisen

Kreisfreie Stadt Landkreis NUTS 2-Region Land	Jahr	Selbstständige und mithelfende Familien- angehörige insgesamt	Veränderung gegenüber dem Vorjahr	Land- und Forstwirtschaft, Fischerei			Produzierendes		
				absolut	Veränderung gegenüber dem Vorjahr	Anteil an insgesamt	absolut	Veränderung gegenüber dem Vorjahr	Anteil an insgesamt
				1 000	%	1 000	%	1 000	%
Chemnitz, NUTS 2-Region	2006	90,6	1,9	2,2	-1,5	2,5	11,1	0,2	12,2
	2007	89,2	-1,5	2,4	6,3	2,6	10,8	-2,3	12,2
	2008	86,5	-3,0	2,3	-2,5	2,7	10,7	-1,2	12,4
	2009	86,5	0,0	2,5	8,6	2,9	10,6	-1,4	12,2
	2010	86,8	0,3	2,7	6,9	3,1	10,3	-2,7	11,8
	2011	87,9	1,3	2,6	-3,4	2,9	10,3	-0,2	11,7
	2012	88,1	0,2	2,2	-13,9	2,5	10,2	-0,6	11,6
	2013	86,1	-2,2	1,9	-16,6	2,2	9,9	-3,1	11,5
	2014	83,3	-3,3	1,9	4,7	2,3	9,7	-2,0	11,6
	2015	79,8	-4,2	2,1	9,0	2,7	9,3	-3,8	11,7
Dresden, Stadt	2006	27,2	5,2	0,1	4,3	0,4	1,9	2,2	6,9
	2007	27,4	0,7	0,1	-7,1	0,3	1,8	-2,2	6,7
	2008	27,1	-1,1	0,1	-11,0	0,3	1,8	-1,7	6,7
	2009	27,4	1,4	0,1	14,8	0,3	1,8	-1,2	6,5
	2010	28,0	2,2	0,1	24,7	0,4	1,8	-1,7	6,2
	2011	28,7	2,4	0,1	-6,9	0,4	1,8	0,5	6,1
	2012	29,1	1,4	0,1	-16,7	0,3	1,8	0,5	6,1
	2013	28,7	-1,2	0,1	-25,6	0,2	1,7	-2,5	6,0
	2014	28,1	-2,4	0,1	14,9	0,3	1,7	-1,1	6,1
	2015	27,5	-2,0	0,1	10,4	0,3	1,7	-2,5	6,0
Bautzen	2006	17,7	2,0	0,5	-0,2	2,9	2,1	2,4	11,9
	2007	17,4	-1,3	0,5	2,7	3,1	2,1	-2,1	11,8
	2008	16,8	-3,4	0,5	-4,3	3,0	2,0	-0,6	12,1
	2009	16,9	0,5	0,6	9,0	3,3	2,0	0,2	12,1
	2010	16,9	0,2	0,6	10,8	3,6	2,0	-3,6	11,6
	2011	17,2	1,3	0,6	-1,5	3,5	2,0	0,7	11,6
	2012	17,3	0,6	0,5	-14,2	3,0	2,0	0,5	11,5
	2013	16,9	-2,4	0,5	-13,3	2,7	2,0	-2,1	11,6
	2014	16,4	-2,5	0,5	1,8	2,8	1,9	-0,6	11,8
	2015	15,9	-3,2	0,5	15,3	3,3	1,8	-5,2	11,6
Görlitz	2006	14,8	2,6	0,4	1,0	2,6	1,5	1,3	9,9
	2007	14,7	-0,9	0,4	4,6	2,8	1,4	-3,2	9,7
	2008	14,3	-2,5	0,4	0,7	2,9	1,5	3,1	10,2
	2009	14,4	0,6	0,5	9,0	3,1	1,5	-0,4	10,1
	2010	14,4	0,1	0,5	14,2	3,6	1,4	-4,5	9,7
	2011	14,7	1,5	0,5	-0,8	3,5	1,4	1,3	9,7
	2012	14,7	0,2	0,4	-13,3	3,0	1,4	0,4	9,7
	2013	14,3	-2,6	0,4	-16,5	2,6	1,4	-1,8	9,8
	2014	13,8	-3,2	0,4	2,4	2,7	1,3	-3,8	9,7
	2015	13,3	-4,2	0,4	5,0	3,0	1,3	-5,5	9,6
Meißen	2006	14,3	3,0	0,4	-	2,9	1,5	0,3	10,7
	2007	14,1	-0,7	0,4	4,8	3,1	1,5	-2,6	10,5
	2008	14,0	-1,3	0,4	2,5	3,2	1,5	1,1	10,8
	2009	13,9	-0,4	0,4	0,7	3,2	1,5	-1,1	10,7
	2010	14,0	0,4	0,5	21,2	3,9	1,5	-2,7	10,4
	2011	14,0	0,5	0,5	-7,6	3,6	1,5	0,8	10,4
	2012	14,2	1,1	0,4	-11,2	3,1	1,5	0,8	10,4
	2013	14,0	-1,0	0,4	-13,2	2,8	1,5	-0,5	10,4
	2014	13,7	-2,3	0,4	-2,1	2,8	1,4	-1,6	10,5
	2015	13,3	-3,1	0,4	12,7	3,2	1,4	-2,5	10,6

Gewerbe ohne Baugewerbe			Baugewerbe			Jahr	Kreisfreie Stadt Landkreis NUTS 2-Region Land	
darunter Verarbeitendes Gewerbe			absolut 1 000	Veränderung gegenüber dem Vorjahr %	Anteil an insgesamt %			
absolut 1 000	Veränderung gegenüber dem Vorjahr %	Anteil an insgesamt %						
10,8	0,3	12,0	17,5	3,5	19,3	2006	Chemnitz, NUTS 2-Region	
10,6	-2,1	11,9	16,8	-3,7	18,9	2007		
10,5	-1,2	12,1	16,6	-1,1	19,2	2008		
10,3	-1,4	12,0	16,8	1,2	19,5	2009		
10,1	-2,7	11,6	16,8	-0,0	19,4	2010		
10,0	-0,2	11,4	16,7	-1,0	19,0	2011		
10,0	-0,5	11,3	16,8	0,6	19,0	2012		
9,7	-3,3	11,2	16,7	-0,3	19,4	2013		
9,4	-2,3	11,3	16,6	-0,5	20,0	2014		
9,1	-3,6	11,4	15,6	-6,1	19,6	2015		
1,8	2,2	6,8	3,5	4,0	12,8	2006		Dresden, Stadt
1,8	-2,1	6,6	3,4	-3,5	12,3	2007		
1,8	-1,8	6,5	3,3	-0,7	12,3	2008		
1,7	-1,3	6,4	3,4	2,1	12,4	2009		
1,7	-1,9	6,1	3,5	1,8	12,4	2010		
1,7	0,4	6,0	3,5	0,6	12,1	2011		
1,7	0,5	6,0	3,5	-0,8	11,9	2012		
1,7	-2,6	5,9	3,5	0,4	12,1	2013		
1,7	-1,6	5,9	3,5	-0,0	12,4	2014		
1,6	-2,2	5,9	3,3	-5,5	11,9	2015		
2,0	3,0	11,4	3,3	3,6	19,0	2006	Bautzen	
2,0	-1,4	11,4	3,3	-2,0	18,8	2007		
2,0	-0,4	11,8	3,2	-2,4	19,0	2008		
2,0	0,2	11,7	3,3	2,4	19,4	2009		
1,9	-3,7	11,3	3,3	1,3	19,6	2010		
1,9	1,0	11,2	3,3	-1,5	19,1	2011		
1,9	0,5	11,2	3,3	1,4	19,2	2012		
1,9	-2,2	11,3	3,3	0,7	19,8	2013		
1,9	-1,1	11,4	3,3	-0,2	20,3	2014		
1,8	-5,1	11,2	3,1	-6,1	19,7	2015		
1,4	1,1	9,5	2,8	2,9	18,6	2006	Görlitz	
1,4	-2,8	9,3	2,7	-2,2	18,4	2007		
1,4	3,1	9,9	2,7	0,4	18,9	2008		
1,4	-0,3	9,8	2,8	3,2	19,4	2009		
1,3	-4,5	9,3	2,8	0,9	19,6	2010		
1,4	1,3	9,3	2,8	0,5	19,4	2011		
1,4	0,5	9,3	2,9	0,8	19,5	2012		
1,3	-1,7	9,4	2,9	-0,2	20,0	2013		
1,3	-4,4	9,3	2,8	-1,4	20,3	2014		
1,2	-5,2	9,2	2,6	-7,8	19,6	2015		
1,5	0,3	10,5	2,7	4,8	18,8	2006	Meißen	
1,5	-2,3	10,3	2,6	-2,7	18,4	2007		
1,5	1,0	10,5	2,6	-0,5	18,5	2008		
1,5	-1,2	10,4	2,6	1,4	18,9	2009		
1,4	-2,9	10,1	2,6	1,0	19,0	2010		
1,4	0,6	10,1	2,6	-1,5	18,6	2011		
1,4	1,0	10,1	2,6	0,6	18,5	2012		
1,4	-0,6	10,1	2,7	1,3	18,9	2013		
1,4	-2,0	10,2	2,7	1,3	19,6	2014		
1,4	-2,1	10,3	2,5	-5,3	19,2	2015		

Noch: 17. Selbstständige und mithelfende Familienangehörige insgesamt sowie in den Wirtschaftsbereichen
Land- und Forstwirtschaft, Fischerei und Produzierendes Gewerbe 2006 bis 2015
nach Kreisfreien Städten und Landkreisen

Kreisfreie Stadt Landkreis NUTS 2-Region Land	Jahr	Selbstständige und mithelfende Familien- angehörige insgesamt	Veränderung gegenüber dem Vorjahr	Land- und Forstwirtschaft, Fischerei			Produzierendes		
				absolut	Veränderung gegenüber dem Vorjahr	Anteil an insgesamt	absolut	Veränderung gegenüber dem Vorjahr	Anteil an insgesamt
				1 000	%	1 000	%	1 000	%
Sächsische Schweiz- Osterzgebirge	2006	14,6	1,2	0,4	-2,0	3,1	1,6	0,3	10,8
	2007	14,3	-2,1	0,5	7,8	3,4	1,5	-4,5	10,5
	2008	14,1	-1,2	0,5	0,8	3,4	1,5	-0,5	10,6
	2009	14,1	0,2	0,5	8,6	3,7	1,5	-1,5	10,4
	2010	14,0	-0,6	0,6	8,0	4,1	1,4	-3,3	10,1
	2011	14,2	1,0	0,5	-5,1	3,8	1,4	1,3	10,2
	2012	14,2	0,1	0,5	-15,9	3,2	1,4	0,4	10,2
	2013	14,1	-0,7	0,4	-12,5	2,8	1,4	-1,0	10,2
	2014	13,8	-2,2	0,4	4,8	3,0	1,4	-0,9	10,3
	2015	13,3	-3,5	0,5	9,1	3,4	1,4	-4,0	10,2
Dresden, NUTS 2-Region	2006	88,5	3,1	1,9	-0,1	2,1	8,5	1,4	9,7
	2007	87,9	-0,6	1,9	4,3	2,2	8,3	-2,8	9,4
	2008	86,3	-1,9	1,9	-0,8	2,2	8,3	0,1	9,6
	2009	86,8	0,6	2,1	7,2	2,4	8,3	-0,7	9,5
	2010	87,4	0,7	2,4	13,7	2,7	8,0	-3,1	9,1
	2011	88,8	1,5	2,3	-3,9	2,6	8,1	0,9	9,1
	2012	89,4	0,8	2,0	-13,9	2,2	8,1	0,5	9,1
	2013	88,0	-1,6	1,7	-14,4	1,9	8,0	-1,7	9,1
	2014	85,9	-2,5	1,7	2,3	2,0	7,8	-1,5	9,1
	2015	83,2	-3,0	1,9	10,7	2,3	7,5	-3,9	9,1
Leipzig, Stadt	2006	28,0	5,2	0,0	2,4	0,2	1,6	0,7	5,8
	2007	28,0	0,2	0,0	11,6	0,2	1,6	-3,7	5,6
	2008	27,8	-1,0	0,0	-22,9	0,1	1,6	0,5	5,7
	2009	28,0	1,0	0,0	32,4	0,2	1,6	-1,5	5,5
	2010	28,5	1,5	0,0	-	0,2	1,5	-4,4	5,2
	2011	29,2	2,8	0,0	-	0,2	1,5	-1,0	5,0
	2012	29,9	2,2	0,0	-24,5	0,1	1,5	1,6	5,0
	2013	29,7	-0,7	0,0	8,1	0,1	1,5	-	5,0
	2014	29,0	-2,2	0,0	-5,0	0,1	1,5	-0,9	5,1
	2015	28,6	-1,6	0,0	-10,5	0,1	1,4	-2,2	5,1
Leipzig	2006	14,2	3,0	0,4	-0,7	2,8	1,3	-0,2	9,4
	2007	14,3	0,2	0,4	5,0	2,9	1,3	-3,8	9,1
	2008	14,1	-1,0	0,4	-1,4	2,9	1,3	3,6	9,5
	2009	14,3	1,3	0,4	7,2	3,1	1,3	-2,3	9,1
	2010	14,4	0,6	0,5	18,0	3,6	1,2	-5,1	8,6
	2011	14,7	1,8	0,5	-5,0	3,4	1,2	0,4	8,5
	2012	14,7	0,5	0,4	-15,5	2,9	1,3	1,4	8,6
	2013	14,6	-0,8	0,3	-17,1	2,4	1,2	-2,5	8,4
	2014	14,3	-2,1	0,4	4,9	2,6	1,2	-0,6	8,5
	2015	13,9	-3,0	0,4	6,8	2,8	1,2	-4,1	8,4
Nordsachsen	2006	11,5	1,0	0,4	1,6	3,4	1,1	1,5	9,6
	2007	11,5	0,1	0,4	6,2	3,6	1,1	-0,5	9,5
	2008	11,3	-1,7	0,4	1,5	3,7	1,1	-1,8	9,5
	2009	11,4	0,8	0,5	12,3	4,1	1,1	1,1	9,5
	2010	11,6	1,4	0,6	21,2	4,9	1,0	-3,8	9,0
	2011	11,7	0,8	0,5	-5,3	4,6	1,0	-3,4	8,7
	2012	11,9	1,8	0,5	-14,4	3,9	1,0	-0,3	8,5
	2013	11,5	-2,7	0,4	-15,1	3,4	1,0	-4,5	8,3
	2014	11,2	-3,2	0,4	7,2	3,7	0,9	-2,8	8,4
	2015	10,8	-3,1	0,5	9,6	4,2	0,9	-2,8	8,4

Gewerbe ohne Baugewerbe			Baugewerbe			Jahr	Kreisfreie Stadt Landkreis NUTS 2-Region Land	
darunter Verarbeitendes Gewerbe			absolut 1 000	Veränderung gegenüber dem Vorjahr %	Anteil an insgesamt %			
absolut 1 000	Veränderung gegenüber dem Vorjahr %	Anteil an insgesamt %						
1,5	0,5	10,5	3,1	2,7	21,3	2006	Sächsische Schweiz- Osterzgebirge	
1,5	-4,1	10,2	3,0	-2,7	21,2	2007		
1,5	-0,5	10,3	3,1	1,4	21,7	2008		
1,4	-1,6	10,1	3,1	0,1	21,7	2009		
1,4	-3,4	9,9	3,1	0,2	21,9	2010		
1,4	1,4	9,9	3,0	-1,9	21,3	2011		
1,4	0,4	9,9	3,0	-1,2	21,0	2012		
1,4	-1,1	9,9	3,0	1,7	21,5	2013		
1,4	-1,1	10,0	3,0	-0,1	22,0	2014		
1,3	-3,8	10,0	2,9	-5,9	21,4	2015		
8,3	1,5	9,4	15,4	3,6	17,4	2006		Dresden, NUTS 2-Region
8,1	-2,5	9,2	15,0	-2,6	17,0	2007		
8,1	0,1	9,4	14,9	-0,4	17,3	2008		
8,0	-0,8	9,2	15,2	1,8	17,5	2009		
7,8	-3,3	8,9	15,3	1,0	17,5	2010		
7,8	0,9	8,8	15,2	-0,7	17,1	2011		
7,9	0,6	8,8	15,2	0,2	17,0	2012		
7,8	-1,7	8,8	15,4	0,8	17,4	2013		
7,6	-1,9	8,9	15,3	-0,1	17,9	2014		
7,3	-3,7	8,8	14,4	-6,1	17,3	2015		
1,6	0,7	5,7	3,9	-0,7	13,8	2006	Leipzig, Stadt	
1,5	-3,7	5,4	3,8	-1,7	13,5	2007		
1,5	0,9	5,5	3,8	0,7	13,7	2008		
1,5	-1,7	5,4	3,9	1,8	13,9	2009		
1,4	-4,5	5,1	3,9	0,9	13,8	2010		
1,4	-1,1	4,9	3,9	-1,1	13,3	2011		
1,5	1,7	4,9	4,0	2,3	13,3	2012		
1,5	-0,1	4,9	4,0	1,0	13,5	2013		
1,4	-1,5	4,9	4,1	1,6	14,0	2014		
1,4	-1,9	4,9	3,9	-4,8	13,6	2015		
1,3	-0,5	9,1	3,0	3,9	21,2	2006	Leipzig	
1,2	-3,5	8,7	3,1	2,2	21,6	2007		
1,3	4,0	9,2	3,1	1,3	22,1	2008		
1,3	-2,5	8,8	3,2	2,5	22,4	2009		
1,2	-5,2	8,3	3,3	1,5	22,6	2010		
1,2	0,3	8,2	3,2	-1,0	22,0	2011		
1,2	1,4	8,3	3,3	0,9	22,0	2012		
1,2	-2,8	8,1	3,3	1,6	22,6	2013		
1,2	-1,1	8,2	3,3	0,9	23,3	2014		
1,1	-3,8	8,1	3,2	-5,0	22,8	2015		
1,0	1,2	9,0	2,3	2,3	19,9	2006	Nordsachsen	
1,0	0,6	9,1	2,3	0,6	20,0	2007		
1,0	-2,1	9,1	2,3	1,7	20,7	2008		
1,0	1,0	9,1	2,4	3,7	21,3	2009		
1,0	-3,8	8,6	2,5	2,8	21,5	2010		
1,0	-3,3	8,2	2,5	-0,1	21,3	2011		
1,0	-0,4	8,1	2,6	3,2	21,6	2012		
0,9	-4,7	7,9	2,5	-1,5	21,9	2013		
0,9	-3,7	7,9	2,6	0,9	22,8	2014		
0,9	-1,9	8,0	2,4	-5,1	22,4	2015		

Noch: 17. Selbstständige und mithelfende Familienangehörige insgesamt sowie in den Wirtschaftsbereichen Land- und Forstwirtschaft, Fischerei und Produzierendes Gewerbe 2006 bis 2015 nach Kreisfreien Städten und Landkreisen

Kreisfreie Stadt Landkreis NUTS 2-Region Land	Jahr	Selbstständige und mithelfende Familien- angehörige insgesamt	Veränderung gegenüber dem Vorjahr	Land- und Forstwirtschaft, Fischerei			Produzierendes		
				absolut	Veränderung gegenüber dem Vorjahr	Anteil an insgesamt	absolut	Veränderung gegenüber dem Vorjahr	Anteil an insgesamt
				1 000	%	1 000	%	1 000	%
Leipzig, NUTS 2-Region	2006	53,7	3,7	0,8	0,5	1,5	4,1	0,6	7,6
	2007	53,8	0,2	0,9	5,9	1,6	4,0	-2,9	7,3
	2008	53,2	-1,1	0,9	-1,3	1,6	4,0	0,9	7,5
	2009	53,7	1,0	1,0	10,7	1,8	3,9	-1,1	7,3
	2010	54,4	1,3	1,1	18,7	2,1	3,8	-4,5	6,9
	2011	55,6	2,1	1,1	-4,9	1,9	3,7	-1,2	6,7
	2012	56,5	1,7	0,9	-15,3	1,6	3,8	1,0	6,7
	2013	55,8	-1,1	0,8	-15,1	1,4	3,7	-2,0	6,6
	2014	54,5	-2,4	0,8	5,5	1,5	3,6	-1,3	6,7
	2015	53,3	-2,3	0,9	7,4	1,7	3,5	-3,0	6,6
Sachsen	2006	232,8	2,8	4,9	-0,6	2,1	23,7	0,7	10,2
	2007	230,9	-0,8	5,2	5,4	2,2	23,1	-2,6	10,0
	2008	226,0	-2,1	5,1	-1,7	2,3	23,0	-0,4	10,2
	2009	227,1	0,5	5,5	8,4	2,4	22,8	-1,1	10,0
	2010	228,6	0,7	6,2	11,5	2,7	22,0	-3,2	9,6
	2011	232,2	1,6	5,9	-3,9	2,6	22,0	-	9,5
	2012	234,0	0,8	5,1	-14,2	2,2	22,1	0,1	9,4
	2013	230,0	-1,7	4,3	-15,5	1,9	21,5	-2,4	9,4
	2014	223,6	-2,8	4,5	3,9	2,0	21,2	-1,7	9,5
	2015	216,3	-3,3	4,9	9,4	2,3	20,4	-3,7	9,4

Gewerbe ohne Baugewerbe			Baugewerbe			Jahr	Kreisfreie Stadt Landkreis NUTS 2-Region Land	
darunter Verarbeitendes Gewerbe			absolut 1 000	Veränderung gegenüber dem Vorjahr %	Anteil an insgesamt %			
absolut 1 000	Veränderung gegenüber dem Vorjahr %	Anteil an insgesamt %						
3,9	0,4	7,3	9,2	1,5	17,1	2006	Leipzig, NUTS 2-Region	
3,8	-2,5	7,1	9,2	0,1	17,0	2007		
3,9	1,1	7,2	9,3	1,1	17,4	2008		
3,8	-1,2	7,1	9,5	2,5	17,7	2009		
3,6	-4,5	6,7	9,7	1,6	17,8	2010		
3,6	-1,3	6,5	9,6	-0,8	17,2	2011		
3,6	1,1	6,4	9,8	2,1	17,3	2012		
3,5	-2,2	6,4	9,8	0,5	17,6	2013		
3,5	-1,9	6,4	9,9	1,2	18,2	2014		
3,4	-2,6	6,4	9,5	-4,9	17,8	2015		
23,0	0,8	9,9	42,0	3,1	18,0	2006		Sachsen
22,5	-2,3	9,8	41,0	-2,5	17,7	2007		
22,4	-0,3	9,9	40,8	-0,4	18,1	2008		
22,2	-1,2	9,8	41,5	1,7	18,3	2009		
21,5	-3,2	9,4	41,8	0,7	18,3	2010		
21,5	0,0	9,2	41,5	-0,9	17,9	2011		
21,5	0,1	9,2	41,8	0,8	17,9	2012		
21,0	-2,5	9,1	41,9	0,3	18,2	2013		
20,5	-2,1	9,2	41,9	0,1	18,7	2014		
19,8	-3,5	9,2	39,5	-5,8	18,3	2015		

**18. Selbstständige und mithelfende Familienangehörige in den Dienstleistungsbereichen
2006 bis 2015 nach Kreisfreien Städten und Landkreisen**

Kreisfreie Stadt Landkreis NUTS 2-Region Land	Jahr	Selbstständige und mithelfende Familienangehörige in den Dienst- leistungs- bereichen	Veränderung gegenüber dem Vorjahr	Anteil an insgesamt	Handel, Verkehr und Gastgewerbe, Information und Kommunikation		
					absolut	Veränderung gegenüber dem Vorjahr	Anteil an insgesamt
					1 000	%	%
Chemnitz, Stadt	2006	10,7	4,7	76,7	4,0	3,2	29,0
	2007	10,7	-0,1	76,9	3,9	-2,7	28,4
	2008	10,3	-3,2	76,2	3,8	-4,4	27,7
	2009	10,3	-0,3	76,5	3,6	-3,2	27,0
	2010	10,3	-0,3	76,7	3,5	-3,2	26,3
	2011	10,7	3,9	77,7	3,5	0,4	25,8
	2012	10,8	1,4	78,2	3,5	-0,3	25,5
	2013	10,6	-2,3	78,1	3,4	-2,6	25,4
	2014	10,1	-4,4	77,4	3,3	-4,7	25,1
	2015	9,8	-2,4	77,9	3,1	-4,3	24,8
Erzgebirgskreis	2006	14,2	1,1	61,7	6,3	-2,3	27,4
	2007	13,9	-1,9	62,0	6,1	-4,2	26,9
	2008	13,3	-4,4	61,2	5,9	-3,2	26,9
	2009	13,2	-0,7	60,6	5,6	-3,7	25,8
	2010	13,3	0,5	60,9	5,5	-2,2	25,3
	2011	13,5	1,6	61,4	5,5	-0,3	25,0
	2012	13,6	0,6	61,8	5,4	-1,3	24,7
	2013	13,3	-2,0	62,0	5,3	-3,1	24,5
	2014	12,7	-4,9	61,2	5,1	-3,8	24,5
	2015	12,0	-5,3	61,1	4,8	-5,1	24,5
Mittelsachsen	2006	11,5	0,8	62,9	5,1	-3,1	27,7
	2007	11,5	0,4	63,3	5,0	-1,7	27,3
	2008	11,1	-3,9	62,8	4,8	-4,1	27,0
	2009	11,0	-0,7	62,4	4,6	-4,0	25,9
	2010	11,1	0,6	62,2	4,5	-2,1	25,1
	2011	11,4	2,6	63,1	4,5	0,0	24,9
	2012	11,5	1,1	63,7	4,5	-0,3	24,7
	2013	11,3	-1,9	63,7	4,3	-2,8	24,5
	2014	10,8	-4,3	62,8	4,2	-3,5	24,4
	2015	10,3	-4,5	62,5	4,0	-4,6	24,3
Vogtlandkreis	2006	10,1	2,3	64,7	4,3	-1,9	27,3
	2007	9,9	-2,0	64,9	4,1	-3,7	26,9
	2008	9,6	-3,4	64,5	4,0	-3,3	26,8
	2009	9,5	-0,6	64,3	3,9	-2,7	26,2
	2010	9,6	0,6	64,6	3,8	-2,0	25,6
	2011	9,8	1,8	65,0	3,8	-0,1	25,3
	2012	9,8	0,6	65,3	3,7	-1,5	24,8
	2013	9,7	-1,9	65,7	3,6	-3,7	24,5
	2014	9,1	-5,3	64,4	3,4	-4,4	24,3
	2015	8,7	-4,4	64,2	3,3	-4,4	24,2
Zwickau	2006	13,2	1,4	67,4	5,4	-2,6	27,7
	2007	13,1	-1,4	67,7	5,3	-3,4	27,2
	2008	12,5	-4,2	67,2	5,0	-4,5	26,9
	2009	12,6	0,3	66,9	4,9	-2,3	26,1
	2010	12,7	1,4	67,5	4,8	-2,2	25,4
	2011	13,1	2,5	68,4	4,7	-1,1	24,9
	2012	13,2	0,7	68,8	4,6	-2,0	24,3
	2013	12,8	-2,4	68,7	4,5	-3,1	24,1
	2014	12,3	-4,2	67,9	4,3	-3,8	23,9
	2015	11,8	-3,9	67,9	4,1	-4,7	23,7

Davon						Jahr	Kreisfreie Stadt Landkreis NUTS 2-Region Land	
Grundstücks- und Wohnungswesen, Finanz- und Unternehmensdienstleister			Öffentliche und sonstige Dienstleister, Erziehung und Gesundheit					
absolut	Veränderung gegenüber dem Vorjahr	Anteil an insgesamt	absolut	Veränderung gegenüber dem Vorjahr	Anteil an insgesamt			
1 000	%		1 000	%				
4,0	4,0	28,4	2,7	8,1	19,2	2006	Chemnitz, Stadt	
3,9	-0,5	28,4	2,8	4,3	20,1	2007		
3,9	-0,7	28,9	2,6	-5,1	19,6	2008		
3,9	0,7	29,3	2,7	2,3	20,1	2009		
3,9	-0,9	29,2	2,8	4,5	21,2	2010		
4,1	4,7	29,8	3,0	7,2	22,1	2011		
4,1	0,0	29,6	3,2	5,3	23,1	2012		
4,0	-0,9	29,9	3,1	-3,7	22,8	2013		
3,9	-4,3	29,7	2,9	-4,3	22,6	2014		
3,9	-0,3	30,6	2,9	-3,2	22,6	2015		
3,7	2,4	16,2	4,2	5,3	18,1	2006		Erzgebirgskreis
3,6	-2,1	16,2	4,2	1,9	18,9	2007		
3,4	-6,5	15,6	4,1	-4,2	18,7	2008		
3,5	3,7	16,2	4,1	-0,1	18,6	2009		
3,5	-1,1	16,0	4,3	5,5	19,6	2010		
3,5	1,1	16,0	4,5	4,6	20,4	2011		
3,6	1,1	16,2	4,6	2,5	20,9	2012		
3,6	1,7	16,9	4,4	-3,4	20,7	2013		
3,4	-5,6	16,6	4,2	-5,7	20,2	2014		
3,3	-2,9	17,0	3,9	-7,7	19,7	2015		
3,3	1,8	18,2	3,1	6,8	17,0	2006	Mittelsachsen	
3,3	0,3	18,3	3,2	3,9	17,7	2007		
3,2	-3,4	18,2	3,1	-4,2	17,5	2008		
3,3	2,6	18,7	3,1	1,2	17,8	2009		
3,3	-0,1	18,5	3,3	5,4	18,5	2010		
3,3	0,7	18,4	3,6	8,1	19,8	2011		
3,3	-0,1	18,4	3,7	3,9	20,5	2012		
3,3	0,6	18,9	3,6	-3,1	20,3	2013		
3,2	-2,7	18,9	3,3	-6,7	19,5	2014		
3,2	-1,4	19,4	3,1	-7,4	18,8	2015		
2,9	3,8	18,4	3,0	7,6	19,0	2006		Vogtlandkreis
2,8	-4,4	18,0	3,1	2,7	20,0	2007		
2,7	-0,9	18,3	2,9	-5,9	19,4	2008		
2,8	2,9	18,9	2,9	-1,0	19,2	2009		
2,8	0,2	18,9	3,0	4,6	20,1	2010		
2,8	1,2	18,9	3,1	4,8	20,8	2011		
2,8	-1,7	18,6	3,3	5,3	21,9	2012		
2,9	2,1	19,5	3,2	-3,3	21,7	2013		
2,8	-3,4	19,5	2,9	-8,0	20,6	2014		
2,7	-0,8	20,1	2,7	-7,8	19,8	2015		
3,9	0,2	19,6	4,0	8,8	20,1	2006	Zwickau	
3,7	-3,4	19,3	4,1	3,4	21,2	2007		
3,6	-2,9	19,4	3,9	-4,9	20,8	2008		
3,7	2,1	19,7	4,0	1,7	21,1	2009		
3,7	-0,5	19,5	4,3	7,9	22,6	2010		
3,7	0,2	19,3	4,6	8,4	24,2	2011		
3,7	1,5	19,6	4,8	3,0	24,9	2012		
3,8	1,3	20,2	4,6	-4,5	24,3	2013		
3,7	-2,7	20,3	4,3	-5,7	23,7	2014		
3,6	-1,2	20,9	4,1	-5,5	23,3	2015		

Noch: 18. Selbstständige und mithelfende Familienangehörige in den Dienstleistungsbereichen
2006 bis 2015 nach Kreisfreien Städten und Landkreisen

Kreisfreie Stadt Landkreis NUTS 2-Region Land	Jahr	Selbstständige und mithelfende Familienangehörige in den Dienst- leistungs- bereichen	Veränderung gegenüber dem Vorjahr	Anteil an insgesamt	Handel, Verkehr und Gastgewerbe, Information und Kommunikation		
					absolut	Veränderung gegenüber dem Vorjahr	Anteil an insgesamt
					1 000	%	%
Chemnitz, NUTS 2-Region	2006	59,8	1,9	66,0	25,1	-1,6	27,8
	2007	59,1	-1,0	66,3	24,3	-3,2	27,3
	2008	56,8	-3,9	65,7	23,4	-3,9	27,0
	2009	56,6	-0,4	65,4	22,6	-3,2	26,2
	2010	57,0	0,6	65,7	22,1	-2,3	25,5
	2011	58,4	2,5	66,4	22,1	-0,3	25,1
	2012	58,9	0,9	66,9	21,8	-1,1	24,8
	2013	57,7	-2,1	67,0	21,1	-3,1	24,6
	2014	55,0	-4,6	66,1	20,3	-4,0	24,4
	2015	52,7	-4,2	66,1	19,4	-4,7	24,3
Dresden, Stadt	2006	21,7	5,6	79,9	7,2	1,8	26,7
	2007	22,1	1,7	80,7	7,3	0,6	26,6
	2008	21,8	-1,1	80,7	7,2	-1,4	26,5
	2009	22,2	1,4	80,8	7,0	-2,0	25,6
	2010	22,7	2,4	81,0	7,0	0,0	25,1
	2011	23,3	2,9	81,4	7,2	1,7	24,9
	2012	23,8	1,8	81,7	7,3	2,1	25,1
	2013	23,5	-1,2	81,7	7,1	-3,4	24,6
	2014	22,8	-2,8	81,3	6,9	-2,2	24,6
	2015	22,5	-1,5	81,7	6,8	-2,2	24,6
Bautzen	2006	11,7	1,6	66,2	5,0	-2,9	28,5
	2007	11,6	-1,2	66,3	4,9	-2,8	28,1
	2008	11,1	-4,2	65,8	4,7	-3,9	27,9
	2009	11,0	-0,4	65,2	4,6	-3,0	27,0
	2010	11,0	0,1	65,1	4,5	-1,2	26,6
	2011	11,3	2,4	65,8	4,5	-0,4	26,1
	2012	11,4	1,2	66,2	4,5	-0,7	25,8
	2013	11,1	-2,9	65,9	4,2	-4,6	25,2
	2014	10,7	-3,8	65,1	4,1	-3,5	25,0
	2015	10,4	-2,8	65,4	3,9	-4,0	24,8
Görlitz	2006	10,2	2,7	68,8	4,3	-1,9	28,7
	2007	10,2	-0,4	69,2	4,1	-3,0	28,1
	2008	9,7	-4,3	68,0	4,0	-3,8	27,7
	2009	9,7	-0,4	67,3	3,9	-3,1	26,7
	2010	9,7	-0,1	67,2	3,7	-2,9	25,9
	2011	9,9	2,0	67,5	3,7	-0,7	25,4
	2012	10,0	0,6	67,8	3,7	-1,0	25,1
	2013	9,7	-2,8	67,7	3,6	-2,8	25,0
	2014	9,3	-3,9	67,2	3,5	-2,9	25,1
	2015	9,0	-3,3	67,8	3,3	-3,9	25,2
Meißen	2006	9,6	3,1	67,6	4,1	0,0	28,5
	2007	9,6	-0,1	68,0	4,0	-0,5	28,5
	2008	9,4	-2,1	67,5	3,9	-2,7	28,2
	2009	9,3	-0,8	67,2	3,8	-4,1	27,1
	2010	9,3	-0,2	66,8	3,7	-2,1	26,4
	2011	9,5	1,5	67,4	3,7	-0,4	26,2
	2012	9,7	2,0	68,0	3,7	-0,5	25,8
	2013	9,5	-1,2	67,9	3,6	-1,8	25,6
	2014	9,2	-3,4	67,1	3,5	-3,3	25,3
	2015	8,9	-3,2	67,1	3,3	-4,2	25,1

Davon						Jahr	Kreisfreie Stadt Landkreis NUTS 2-Region Land	
Grundstücks- und Wohnungswesen, Finanz- und Unternehmensdienstleister			Öffentliche und sonstige Dienstleister, Erziehung und Gesundheit					
absolut	Veränderung gegenüber dem Vorjahr	Anteil an insgesamt	absolut	Veränderung gegenüber dem Vorjahr	Anteil an insgesamt			
1 000	%		1 000	%				
17,7	2,4	19,6	16,9	7,2	18,6	2006	Chemnitz, NUTS 2-Region	
17,4	-2,0	19,5	17,4	3,2	19,5	2007		
16,9	-2,9	19,5	16,6	-4,8	19,2	2008		
17,3	2,3	20,0	16,7	0,8	19,3	2009		
17,2	-0,5	19,8	17,7	5,7	20,4	2010		
17,5	1,7	19,9	18,8	6,6	21,4	2011		
17,5	0,2	19,9	19,6	3,8	22,2	2012		
17,7	0,9	20,5	18,8	-3,6	21,9	2013		
17,0	-3,8	20,4	17,7	-6,1	21,3	2014		
16,8	-1,3	21,0	16,6	-6,4	20,8	2015		
8,5	4,6	31,2	6,0	12,2	22,1	2006		Dresden, Stadt
8,6	1,9	31,5	6,2	2,8	22,5	2007		
8,6	-0,6	31,7	6,1	-1,3	22,5	2008		
8,9	3,5	32,4	6,2	2,4	22,7	2009		
9,0	1,1	32,0	6,7	7,2	23,8	2010		
9,2	2,7	32,1	7,0	4,4	24,3	2011		
9,3	0,5	31,9	7,2	3,3	24,8	2012		
9,3	0,8	32,5	7,1	-1,7	24,6	2013		
9,1	-2,8	32,4	6,8	-3,6	24,3	2014		
9,0	-0,7	32,8	6,7	-2,0	24,3	2015		
3,4	3,8	19,5	3,2	7,0	18,2	2006	Bautzen	
3,3	-3,3	19,1	3,3	3,7	19,1	2007		
3,2	-4,7	18,9	3,2	-4,0	19,0	2008		
3,2	2,0	19,1	3,2	1,2	19,1	2009		
3,2	-1,6	18,8	3,3	3,5	19,8	2010		
3,2	0,7	18,7	3,6	7,9	21,0	2011		
3,3	1,7	18,9	3,7	3,2	21,6	2012		
3,3	1,2	19,6	3,6	-4,5	21,1	2013		
3,2	-3,8	19,3	3,4	-4,0	20,8	2014		
3,2	-0,4	19,9	3,3	-3,4	20,8	2015		
2,9	2,8	19,4	3,1	9,8	20,8	2006	Görlitz	
2,8	-3,6	18,8	3,3	6,2	22,2	2007		
2,6	-5,0	18,3	3,1	-4,2	21,9	2008		
2,7	2,7	18,7	3,2	0,5	21,9	2009		
2,7	-1,6	18,4	3,3	4,6	22,8	2010		
2,7	1,5	18,4	3,5	5,3	23,7	2011		
2,7	1,5	18,7	3,5	1,7	24,1	2012		
2,8	0,4	19,3	3,3	-5,3	23,4	2013		
2,6	-5,0	18,9	3,2	-4,0	23,2	2014		
2,6	-1,9	19,4	3,1	-3,9	23,3	2015		
2,9	2,9	20,5	2,7	8,6	18,6	2006	Meißen	
2,8	-3,0	20,0	2,7	3,6	19,4	2007		
2,8	-1,1	20,1	2,7	-2,2	19,3	2008		
2,9	3,4	20,8	2,7	-0,3	19,3	2009		
2,8	-1,9	20,3	2,8	4,3	20,0	2010		
2,9	1,0	20,5	2,9	4,4	20,8	2011		
2,9	1,8	20,6	3,1	5,1	21,6	2012		
3,0	1,5	21,1	3,0	-3,0	21,2	2013		
2,8	-4,2	20,7	2,9	-2,7	21,1	2014		
2,8	-0,1	21,3	2,7	-5,1	20,7	2015		

Noch: 18. Selbstständige und mithelfende Familienangehörige in den Dienstleistungsbereichen
2006 bis 2015 nach Kreisfreien Städten und Landkreisen

Kreisfreie Stadt Landkreis NUTS 2-Region Land	Jahr	Selbstständige und mithelfende Familienangehörige in den Dienst- leistungs- bereichen	Veränderung gegenüber dem Vorjahr	Anteil an insgesamt	Handel, Verkehr und Gastgewerbe, Information und Kommunikation		
					absolut	Veränderung gegenüber dem Vorjahr	Anteil an insgesamt
					1 000	%	%
Sächsische Schweiz- Osterzgebirge	2006	9,5	1,0	64,9	4,1	-2,9	28,3
	2007	9,3	-2,0	64,9	4,0	-2,5	28,1
	2008	9,1	-2,3	64,2	4,0	-1,3	28,1
	2009	9,1	-0,0	64,1	3,8	-3,4	27,1
	2010	9,0	-0,9	63,9	3,7	-3,0	26,5
	2011	9,2	2,4	64,8	3,7	0,6	26,4
	2012	9,3	1,4	65,6	3,7	-1,2	26,0
	2013	9,2	-0,9	65,5	3,6	-2,0	25,7
	2014	8,9	-3,4	64,7	3,5	-2,9	25,5
	2015	8,6	-3,2	64,9	3,4	-4,6	25,2
Dresden, NUTS 2-Region	2006	62,7	3,3	70,9	24,7	-0,9	27,9
	2007	62,7	-0,0	71,3	24,4	-1,4	27,7
	2008	61,1	-2,5	70,9	23,8	-2,5	27,5
	2009	61,3	0,2	70,6	23,1	-3,0	26,6
	2010	61,7	0,7	70,6	22,7	-1,6	26,0
	2011	63,2	2,4	71,2	22,8	0,4	25,7
	2012	64,1	1,5	71,7	22,8	0,1	25,5
	2013	63,0	-1,7	71,6	22,1	-3,0	25,1
	2014	61,0	-3,3	71,0	21,5	-2,8	25,0
	2015	59,4	-2,5	71,4	20,7	-3,5	24,9
Leipzig, Stadt	2006	22,4	6,6	80,2	7,2	2,7	25,9
	2007	22,6	0,8	80,7	7,2	-0,6	25,7
	2008	22,3	-1,3	80,5	7,0	-2,7	25,2
	2009	22,5	1,0	80,4	6,9	-1,7	24,5
	2010	23,0	2,0	80,8	6,9	0,0	24,2
	2011	23,9	3,7	81,6	6,9	0,2	23,6
	2012	24,4	2,3	81,6	7,1	2,6	23,7
	2013	24,1	-1,0	81,4	7,1	0,2	23,9
	2014	23,4	-2,9	80,8	6,9	-2,0	23,9
	2015	23,2	-1,0	81,3	6,8	-1,7	23,9
Leipzig	2006	9,5	3,4	66,5	3,8	-1,9	26,8
	2007	9,5	0,0	66,4	3,7	-2,5	26,0
	2008	9,3	-2,3	65,5	3,7	-1,7	25,8
	2009	9,4	1,2	65,4	3,5	-3,3	24,7
	2010	9,4	0,3	65,2	3,5	-0,5	24,4
	2011	9,7	3,4	66,2	3,5	0,0	23,9
	2012	9,8	1,1	66,5	3,5	-0,6	23,7
	2013	9,7	-0,7	66,6	3,4	-2,7	23,2
	2014	9,4	-3,6	65,6	3,3	-2,0	23,3
	2015	9,2	-2,6	65,9	3,2	-3,5	23,1
Nordsachsen	2006	7,7	0,5	67,2	3,3	-2,1	29,1
	2007	7,7	-0,2	67,0	3,3	-2,5	28,3
	2008	7,5	-2,9	66,2	3,2	-2,9	28,0
	2009	7,4	-0,8	65,1	3,1	-2,6	27,0
	2010	7,5	0,5	64,5	3,0	-1,9	26,2
	2011	7,6	2,2	65,4	3,0	-1,2	25,6
	2012	7,8	2,7	66,0	2,9	-2,1	24,7
	2013	7,7	-2,2	66,4	2,8	-4,1	24,3
	2014	7,3	-5,2	65,1	2,7	-3,6	24,2
	2015	7,0	-3,1	65,0	2,6	-3,8	24,0

Davon						Jahr	Kreisfreie Stadt Landkreis NUTS 2-Region Land	
Grundstücks- und Wohnungswesen, Finanz- und Unternehmensdienstleister			Öffentliche und sonstige Dienstleister, Erziehung und Gesundheit					
absolut	Veränderung gegenüber dem Vorjahr	Anteil an insgesamt	absolut	Veränderung gegenüber dem Vorjahr	Anteil an insgesamt			
1 000	%		1 000	%				
2,7	2,9	18,8	2,6	5,7	17,8	2006	Sächsische Schweiz- Osterzgebirge	
2,6	-6,4	18,0	2,7	3,5	18,8	2007		
2,5	-3,9	17,5	2,6	-2,4	18,6	2008		
2,6	5,3	18,4	2,6	0,1	18,6	2009		
2,5	-2,4	18,1	2,7	3,5	19,4	2010		
2,6	2,0	18,2	2,9	5,3	20,2	2011		
2,6	2,3	18,6	3,0	3,9	21,0	2012		
2,7	2,7	19,3	2,9	-2,6	20,6	2013		
2,6	-3,4	19,0	2,8	-4,0	20,2	2014		
2,6	-0,4	19,7	2,7	-4,2	20,0	2015		
20,4	3,7	23,1	17,5	9,3	19,8	2006		Dresden, NUTS 2-Region
20,1	-1,6	22,9	18,2	3,8	20,7	2007		
19,7	-2,4	22,8	17,7	-2,6	20,6	2008		
20,3	3,4	23,4	17,9	1,1	20,7	2009		
20,2	-0,6	23,1	18,8	5,1	21,6	2010		
20,6	1,9	23,2	19,8	5,3	22,4	2011		
20,8	1,2	23,3	20,5	3,4	22,9	2012		
21,1	1,2	23,9	19,9	-3,1	22,6	2013		
20,3	-3,5	23,7	19,1	-3,7	22,3	2014		
20,2	-0,7	24,3	18,5	-3,4	22,2	2015		
8,8	6,0	31,5	6,4	12,2	22,9	2006	Leipzig, Stadt	
8,8	0,1	31,5	6,6	3,4	23,6	2007		
8,8	0,0	31,8	6,5	-1,4	23,5	2008		
9,1	2,7	32,3	6,6	1,4	23,6	2009		
9,1	0,8	32,1	7,0	5,7	24,6	2010		
9,3	2,3	31,9	7,6	8,9	26,0	2011		
9,4	1,0	31,6	7,9	3,5	26,4	2012		
9,5	0,2	31,8	7,6	-3,5	25,6	2013		
9,2	-2,4	31,8	7,3	-4,3	25,1	2014		
9,3	0,8	32,6	7,1	-2,6	24,8	2015		
2,9	4,4	20,5	2,7	10,6	19,3	2006	Leipzig	
2,8	-2,8	19,9	2,9	6,5	20,5	2007		
2,8	-0,8	19,9	2,8	-4,6	19,7	2008		
2,9	3,5	20,3	2,9	4,7	20,4	2009		
2,8	-3,2	19,6	3,1	4,8	21,3	2010		
2,9	3,3	19,9	3,3	7,3	22,4	2011		
3,0	2,4	20,2	3,3	1,8	22,7	2012		
3,1	3,0	21,0	3,3	-1,8	22,4	2013		
3,0	-3,5	20,7	3,1	-5,4	21,7	2014		
3,0	1,1	21,6	2,9	-5,0	21,2	2015		
2,2	-1,6	19,4	2,2	7,3	18,7	2006	Nordsachsen	
2,2	0,9	19,5	2,2	2,2	19,1	2007		
2,2	-1,8	19,5	2,1	-4,0	18,7	2008		
2,3	3,3	20,0	2,1	-2,4	18,1	2009		
2,3	0,2	19,8	2,2	4,5	18,6	2010		
2,3	0,0	19,6	2,4	9,5	20,2	2011		
2,4	3,2	19,9	2,6	8,3	21,5	2012		
2,4	3,8	21,2	2,4	-5,5	20,9	2013		
2,4	-3,0	21,2	2,2	-9,1	19,6	2014		
2,4	0,2	22,0	2,1	-5,8	19,1	2015		

Noch: 18. Selbstständige und mithelfende Familienangehörige in den Dienstleistungsbereichen
2006 bis 2015 nach Kreisfreien Städten und Landkreisen

Kreisfreie Stadt Landkreis NUTS 2-Region Land	Jahr	Selbstständige und mithelfende Familienangehörige in den Dienst- leistungs- bereichen	Veränderung gegenüber dem Vorjahr	Anteil an insgesamt	Handel, Verkehr und Gastgewerbe, Information und Kommunikation		
					absolut	Veränderung gegenüber dem Vorjahr	Anteil an insgesamt
					1 000	%	%
Leipzig, NUTS 2-Region	2006	39,6	4,6	73,8	14,4	0,3	26,8
	2007	39,8	0,4	74,0	14,2	-1,6	26,3
	2008	39,1	-1,8	73,4	13,8	-2,5	26,0
	2009	39,3	0,7	73,2	13,5	-2,3	25,1
	2010	39,8	1,3	73,2	13,4	-0,6	24,6
	2011	41,2	3,3	74,1	13,4	-0,2	24,1
	2012	42,0	2,1	74,4	13,5	0,7	23,9
	2013	41,6	-1,1	74,4	13,3	-1,5	23,8
	2014	40,1	-3,5	73,6	13,0	-2,4	23,8
	2015	39,4	-1,8	74,0	12,6	-2,6	23,7
Sachsen	2006	162,1	3,1	69,7	64,3	-0,9	27,6
	2007	161,7	-0,3	70,0	62,9	-2,1	27,2
	2008	157,1	-2,8	69,5	61,0	-3,1	27,0
	2009	157,3	0,1	69,3	59,2	-2,9	26,1
	2010	158,5	0,8	69,4	58,2	-1,6	25,5
	2011	162,8	2,6	70,1	58,2	0,0	25,1
	2012	165,1	1,4	70,5	58,1	-0,2	24,8
	2013	162,3	-1,7	70,5	56,5	-2,7	24,6
	2014	156,1	-3,8	69,8	54,7	-3,2	24,5
	2015	151,5	-2,9	70,1	52,7	-3,7	24,4

Davon						Jahr	Kreisfreie Stadt Landkreis NUTS 2-Region Land	
Grundstücks- und Wohnungswesen, Finanz- und Unternehmensdienstleister			Öffentliche und sonstige Dienstleister, Erziehung und Gesundheit					
absolut	Veränderung gegenüber dem Vorjahr	Anteil an insgesamt	absolut	Veränderung gegenüber dem Vorjahr	Anteil an insgesamt			
1 000	%		1 000	%				
14,0	4,4	26,0	11,3	10,8	21,0	2006	Leipzig, NUTS 2-Region	
13,9	-0,4	25,8	11,7	3,9	21,8	2007		
13,8	-0,5	26,0	11,4	-2,7	21,5	2008		
14,2	3,0	26,5	11,6	1,5	21,6	2009		
14,2	-0,1	26,2	12,2	5,3	22,4	2010		
14,5	2,1	26,2	13,3	8,6	23,9	2011		
14,8	1,6	26,1	13,8	4,0	24,4	2012		
15,0	1,3	26,8	13,3	-3,4	23,8	2013		
14,6	-2,7	26,7	12,6	-5,5	23,1	2014		
14,7	0,8	27,6	12,1	-3,8	22,7	2015		
52,1	3,4	22,4	45,7	8,9	19,6	2006		Sachsen
51,4	-1,4	22,3	47,4	3,6	20,5	2007		
50,4	-2,0	22,3	45,7	-3,4	20,2	2008		
51,8	2,9	22,8	46,2	1,1	20,4	2009		
51,6	-0,4	22,6	48,7	5,4	21,3	2010		
52,6	1,9	22,6	51,9	6,6	22,4	2011		
53,1	1,0	22,7	53,8	3,7	23,0	2012		
53,7	1,1	23,4	52,0	-3,4	22,6	2013		
51,9	-3,4	23,2	49,4	-5,0	22,1	2014		
51,7	-0,5	23,9	47,2	-4,5	21,8	2015		

Herausgeber, Redaktion, Gestaltung, Satz
Statistisches Landesamt des Freistaates Sachsen
Macherstraße 63, 01917 Kamenz
Telefon +49 3578 33-1913
Telefax +49 3578 33-1921
E-Mail info@statistik.sachsen.de

Druck

Diese Veröffentlichung steht ausschließlich in elektronischer Form bereit.

Redaktionsschluss

April 2017

Bezug

Download im Internet kostenfrei unter
www.statistik.sachsen.de

Erscheinungsfolge

jährlich

Copyright

Statistisches Landesamt des Freistaates Sachsen, Kamenz 2017
Vervielfältigung und Verbreitung, auch auszugsweise, mit Quellenangabe gestattet.

ISSN 2195-3031