



Statistischer Bericht



Diagnosen der stationär behandelten Patienten im Freistaat Sachsen

2015

A IV 9 – j/15

Zeichenerklärung

- Nichts vorhanden (genau Null)
- 0 weniger als die Hälfte von 1 in der letzten besetzten Stelle, jedoch mehr als nichts
- ... Angabe fällt später an
- / Zahlenwert nicht sicher genug
- . Zahlenwert unbekannt oder geheim zu halten
- x Tabellenfach gesperrt, weil Aussage nicht sinnvoll
- () Aussagewert ist eingeschränkt
- p vorläufige Zahl
- r berichtigte Zahl
- s geschätzte Zahl

Inhalt

	Seite
Vorbemerkungen	3
Erläuterungen	3
Abbildungen	
Abb. 1 Entlassene Patienten aus Sachsens Krankenhäusern 2015 nach Diagnosekapitel	5
Abb. 2 Entlassene Patienten aus Sachsens Krankenhäusern je 10 000 Einwohner des jeweiligen Alters 2015 im Vergleich zu 1993	5
Abb. 3 Entlassene Patienten aus Sachsens Vorsorge- oder Rehabilitationseinrichtungen 2015 nach Diagnosekapitel	6
Abb. 4 Entlassene Patienten aus Sachsens Vorsorge- oder Rehabilitationseinrichtungen je 10 000 Einwohner des jeweiligen Alters 2015 im Vergleich zu 2003	6
Tabellen	
Teil I - Krankenhäuser	
1. Die 20 häufigsten Diagnosen der stationär behandelten Patienten 2015	
1.1. Insgesamt	7
1.2. Männliche Patienten	8
1.3. Weibliche Patienten	9
2. Stationär behandelte Patienten (einschließlich Sterbe- und Stundenfälle) 2015 nach Diagnosekapitel und Alter	
2.1. Insgesamt	10
2.2. Männliche Patienten	12
2.3. Weibliche Patienten	14
2.4. Insgesamt je 10 000 Einwohner	16
2.5. Männliche Patienten je 10 000 Einwohner	18
2.6. Weibliche Patienten je 10 000 Einwohner	20
3. Im Krankenhaus gestorbene Patienten (einschließlich Stundenfälle) 2015 nach Diagnosekapitel und Alter	
3.1. Insgesamt	22
3.2. Männliche Patienten	24
3.3. Weibliche Patienten	26
4. Stationär behandelte Patienten (Stundenfälle) 2015 nach Diagnosekapitel und Alter	
4.1. Insgesamt	28
4.2. Männliche Patienten	30
4.3. Weibliche Patienten	32

	Seite
5. Stationär behandelte Patienten 2015 nach ausgewählten Diagnosekapiteln, Diagnosegruppen und Geschlecht	34
6. Stationär behandelte Patienten 2015 nach Alter und Geschlecht	35
7. Stationär behandelte Patienten 2015 nach speziellen Diagnosen und Geschlecht	36
8. In Sachsen behandelte Patienten 2015 nach der Kreisfreien Stadt und dem Landkreis, in dem sich der Wohnsitz befindet	37
9. In Sachsen behandelte Patienten 2015 nach dem Bundesland, in dem sich der Wohnsitz befindet	38
10. In Deutschland behandelte sächsische Patienten 2015 nach dem Bundesland	39
 Teil II - Vorsorge- oder Rehabilitationseinrichtungen	
11. Die 20 häufigsten Diagnosen der stationär behandelten Patienten 2015	
11.1. Insgesamt	41
11.2. Männliche Patienten	42
11.3. Weibliche Patienten	43
12. Stationär behandelte Patienten (einschließlich Sterbe- und Stundenfälle) 2015 nach Diagnosekapitel und Alter	
12.1. Insgesamt	44
12.2. Männliche Patienten	46
12.3. Weibliche Patienten	48
12.4. Insgesamt je 10 000 Einwohner	50
12.5. Männliche Patienten je 10 000 Einwohner	52
12.6. Weibliche Patienten je 10 000 Einwohner	54
13. Stationär behandelte Patienten 2015 nach ausgewählten Diagnosekapiteln, Diagnosegruppen und Geschlecht	55
14. Stationär behandelte Patienten 2015 nach Alter und Geschlecht	56
15. Stationär behandelte Patienten 2015 nach speziellen Diagnosen und Geschlecht	57
16. In Sachsen behandelte Patienten 2015 nach der Kreisfreien Stadt und dem Landkreis, in dem sich der Wohnsitz befindet	58
17. In Sachsen behandelte Patienten 2015 nach dem Bundesland, in dem sich der Wohnsitz befindet	59
18. In Deutschland behandelte sächsische Patienten 2015 nach dem Bundesland	60

Vorbemerkungen

Rechtsgrundlage

Verordnung über die Bundesstatistik für Krankenhäuser (Krankenhausstatistik-Verordnung - KHStatV) vom 10. April 1990 (BGBl. I S. 730), zuletzt geändert durch Artikel 4b des Gesetzes vom 17. März 2009 (BGBl. I S. 534, 548) in Verbindung mit dem Gesetz über die Statistik für Bundeszwecke (Bundesstatistikgesetz – BStatG) vom 22. Januar 1987 (BGBl. I S. 462, 565), in der Fassung der Bekanntmachung vom 20. Oktober 2016 (BGBl. I S. 2394)

Art, Umfang und Zweck der Erhebung

Die Erhebung erstreckt sich auf alle Krankenhäuser einschließlich der mit ihnen verbundenen Ausbildungsstätten sowie auf alle Vorsorge- und Rehabilitationseinrichtungen entsprechend § 107 Abs. 2 SGB V. Ausgenommen sind Krankenhäuser im Straf- oder Maßregelvollzug sowie Polizeikrankenhäuser.

Das Erhebungsprogramm der Krankenhausstatistik umfasst drei Teile:

Teil I:	Grunddaten
Teil II:	Diagnosen
Teil III:	Kostennachweis

Die Ergebnisse von Teil I (Grunddaten) sowie von Teil III (Kosten) werden in den jährlich erscheinenden Berichten „Krankenhäuser im Freistaat Sachsen“ bzw. „Kosten für die stationäre medizinische Betreuung im Freistaat Sachsen“ veröffentlicht. Im hier vorliegenden Bericht werden die Ergebnisse der im Jahr 2015 durchgeführten Diagnosestatistik vorgestellt. Erfasst wurden im Rahmen der Diagnosestatistik ausgewählte Merkmale für alle 2015 in sächsischen Krankenhäusern entlassenen Patienten. Ab dem Berichtsjahr 2003 wurden erstmalig Diagnosedaten von den Vorsorge- oder Rehabilitationseinrichtungen mit einer Kapazität von mehr als 100 Betten erhoben.

Die vorliegenden Tabellen geben einen Überblick über Anzahl und Altersstruktur der stationär behandelten Patienten, über die Häufigkeit der aufgetretenen Diagnosen und die Herkunft der Patienten. Damit wird ein Überblick über die Informationsmöglichkeiten gegeben, die das erhobene Datenmaterial bietet. Detaillierte Auswertungen auf dieser Basis sind auf konkrete Anfrage hin möglich.

Erläuterungen

Die Meldungen der Krankenhäuser und Vorsorge- oder Rehabilitationseinrichtungen zur Diagnosestatistik 2015 beziehen sich auf alle in diesem Jahr entlassenen vollstationären Patienten (einschließlich Sterbefälle). Diese werden im Folgenden auch als **stationär behandelte Patienten** bezeichnet. Grundlage für die Erfassung ist die Entlassung aus der Einrichtung, unabhängig davon, in wie vielen Fachabteilungen der Patient während seines Krankenhausaufenthaltes bzw. Aufenthalt in einer Vorsorge- oder Rehabilitationseinrichtung behandelt wurde. Dem-

nach wird ein Patient bei mehreren Aufenthalten im gleichen Jahr auch mehrfach gezählt.

Für jeden behandelten Patienten wird die **Diagnose** angegeben, welche hauptsächlich die Dauer der stationären Betreuung beeinflusst bzw. den größten Teil an medizinischen Leistungen verursacht hat. Sie wird in der Krankenhausstatistik ab dem Berichtsjahr 2000 nach der 10. Revision der drei- bzw. vierstelligen (ausführliche Systematik) Internationalen Statistischen Klassifikation der Krankheiten und verwandter Gesundheitsprobleme 10. Revision GM (German Modification - ICD-10) verschlüsselt. Unberücksichtigt bleiben Angaben aus dem Kapitel XX (Äußere Ursachen von Morbidität und Mortalität).

Stationär behandelte Patienten, die im nichtkranken Zustand im Krankenhaus betreut wurden, werden ebenfalls erfasst. Die Gründe für den Krankenhausaufenthalt werden nach dem Kapitel XXI (Faktoren, die den Gesundheitszustand beeinflussen und zur Inanspruchnahme des Gesundheitswesens führen), einem Teilbereich der Internationalen Klassifikation der Krankheiten, verschlüsselt.

Erstmals sind ab dem Berichtsjahr 2004 die **gesunden Neugeborenen** (ICD-10: Z38) im Datenbestand enthalten; die vorhergehenden Jahre wurden sie **nicht** erfasst.

Die **Verweildauer** gibt die Zahl der Tage an, die ein Patient **durchschnittlich** in stationärer Behandlung verbringt. Die Verweildauertage der einzelnen Patienten ergeben sich aus den beiden Angaben Zugangs- und Abgangsdatum. Errechnet wird die Verweildauer in der Diagnosestatistik als Quotient der Summe der Verweildauertage und der Fallzahl (alle im Berichtsjahr entlassenen Patienten, mit Stundenfällen).

$$\text{Verweildauer} = \frac{\text{Verweildauertage}}{\text{Fallzahl}}$$

Als **Wohnort** werden die ständigen Wohnsitze (einschließlich Postleitzahlen) der Patienten erfasst. Bei Patienten mit ständigem Wohnsitz im Ausland wurde das Herkunftsland angegeben. Sind Angaben zum Wohnort fehlerhaft und können nicht verarbeitet werden, so sind diese Patienten ebenso wie die mit ausländischem Herkunftsort unter der Rubrik "Ausland bzw. sonstige" ausgewiesen. Die Angabe des Wohnortes erlaubt es, das regionale Auftreten von Behandlungsfällen zu ermitteln sowie eine Einzugsgebietestatistik zu erstellen.

Da die Datensätze anonymisiert sind, ist bei fehlenden Angaben für ausgewählte Merkmale eine Rückfrage in den Häusern nicht möglich. Um auf die Information aus diesen Fällen nicht zu verzichten, werden diese Fälle in den Rubriken **unbekanntes Alter bzw. unbekanntes Diagnose** erfasst.

Verfügbarkeit der Ergebnisse

Die hier vorliegenden Tabellen geben einen Überblick über die Ergebnisse der Diagnosestatistik 2015. Weitere, konkretere Aussagen sind bei Bedarf möglich und können beim Herausgeber angefordert werden.

Abb. 1 Entlassene Patienten aus Sachsens Krankenhäusern 2015 nach Diagnosekapitel in Prozent

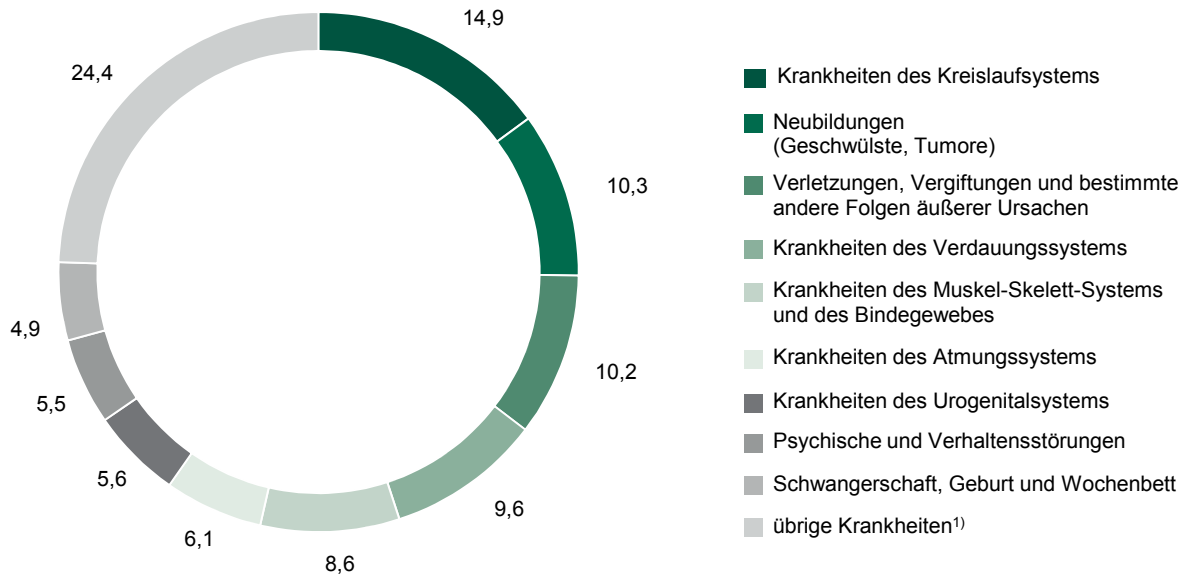

1) siehe Tabelle Nr. 2.1

Abb. 2 Entlassene Patienten aus Sachsens Krankenhäusern je 10 000 Einwohner des jeweiligen Alters 2015 im Vergleich zu 1993

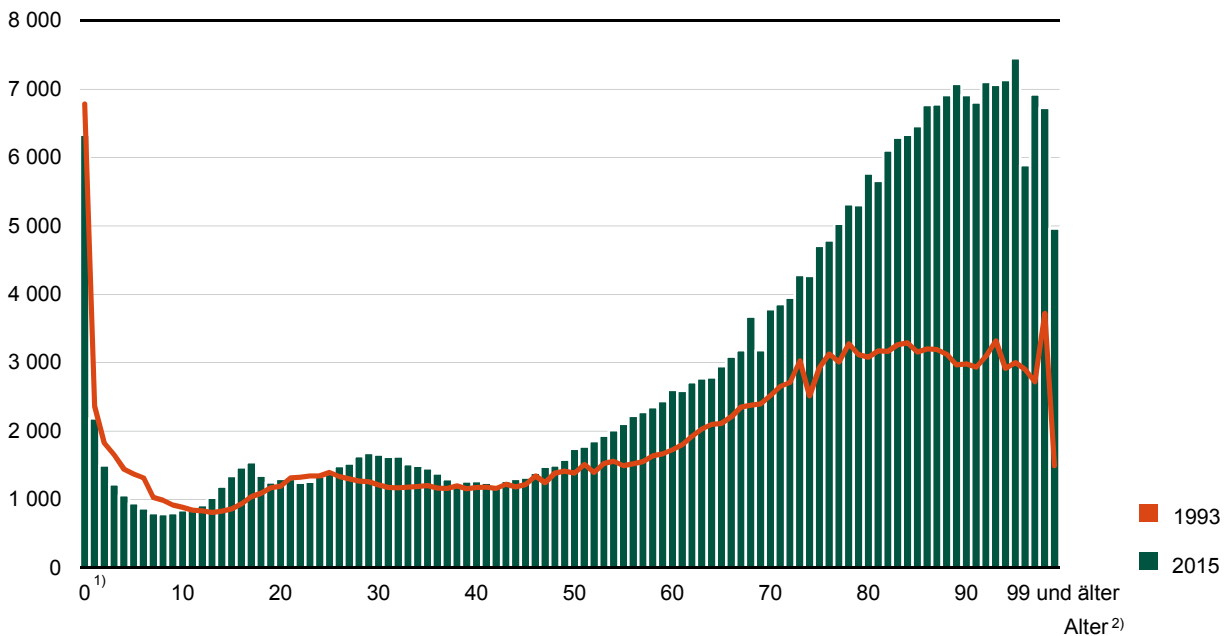

1) ohne gesunde Neugeborene

2) das Alter 0 umfasst die unter 1-Jährigen, das Alter 1 die 1- bis unter 2-Jährigen usw.

Quelle: 1993: Bevölkerungsfortschreibung auf Basis der Registerdaten vom 3. Oktober 1990

2015: Bevölkerungsfortschreibung auf Basis der Zensusdaten vom 9. Mai 2011

Abb. 3 Entlassene Patienten aus Sachsens Vorsorge- oder Rehabilitationseinrichtungen 2015 nach Diagnosekapitel in Prozent

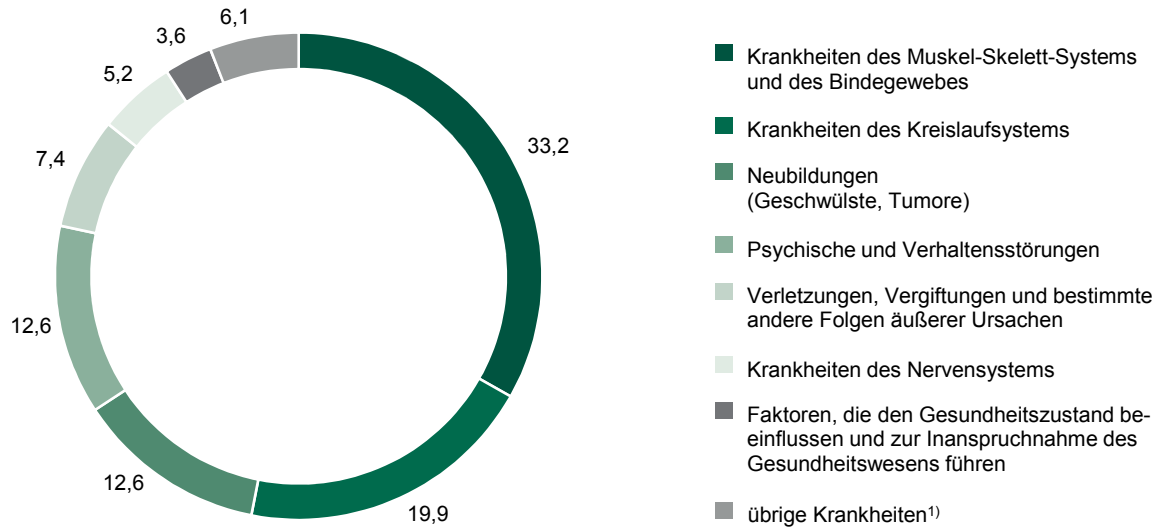

1) siehe Tabelle Nr. 12.1

Abb. 4 Entlassene Patienten aus Sachsens Vorsorge- oder Rehabilitationseinrichtungen je 10 000 Einwohner des jeweiligen Alters 2015 im Vergleich zu 2003

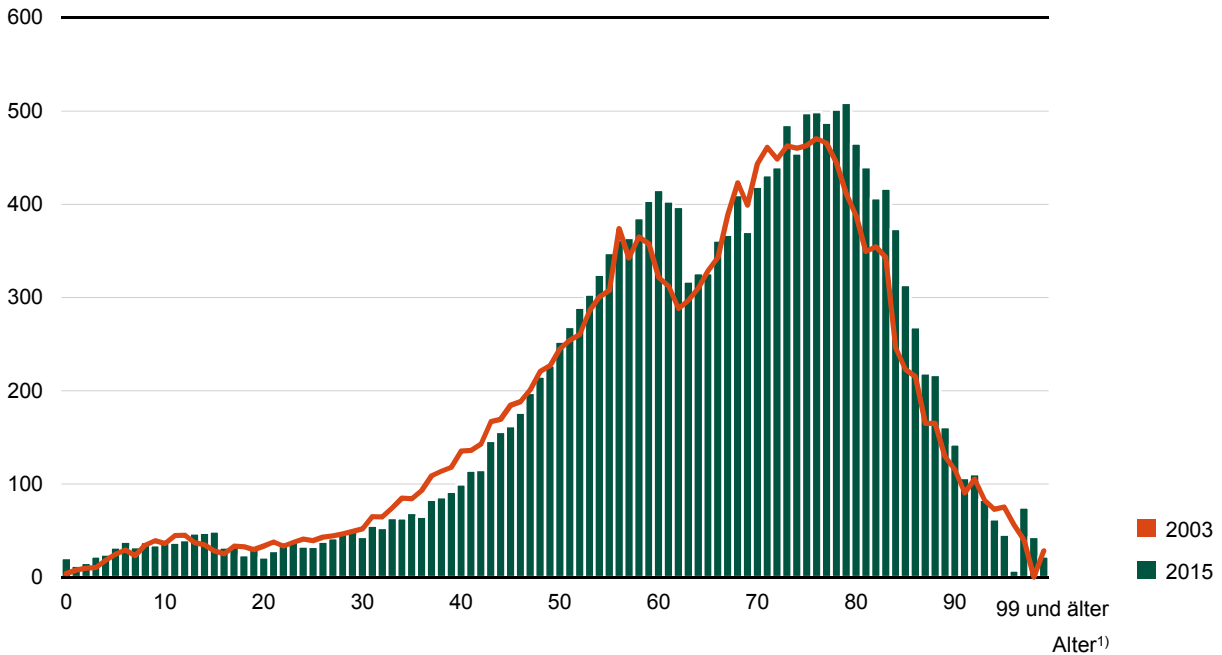

1) das Alter 0 umfasst die unter 1-Jährigen, das Alter 10 Jahre umfasst die 10- bis unter 11-Jährigen, usw.
 Quelle: 1993: Bevölkerungsfortschreibung auf Basis der Registerdaten vom 3. Oktober 1990
 2015: Bevölkerungsfortschreibung auf Basis der Zensusdaten vom 9. Mai 2011

1. Die 20 häufigsten Diagnosen der stationär behandelten Patienten 2015

1.1. Insgesamt

- Krankenhäuser -

Rang	Pos.-Nr. der ICD ²⁾	Diagnose	Patienten ¹⁾		Durchschnittliche Verweildauer in Tagen
			insgesamt	je 10 000 Einwohner ³⁾	
1	I50	Herzinsuffizienz	28 077	69,0	9,8
2	Z38	Lebendgeborene nach dem Geburtsort	23 996	59,0	3,2
3	S06	Intrakranielle Verletzung	17 852	43,9	3,8
4	I48	Vorhofflattern und -flimmern	16 599	40,8	4,5
5	F10	Psychische und Verhaltensstörungen durch Alkohol	15 939	39,2	10,4
6	I63	Hirnfarkt	12 861	31,6	12,7
7	K80	Cholelithiasis	12 296	30,2	6,1
8	M54	Rückenschmerzen	12 256	30,1	6,9
9	J18	Pneumonie, Erreger nicht näher bezeichnet	12 199	30,0	8,9
10	E11	Nicht primär insulinabhängiger Diabetes mellitus [Typ-2-Diabetes]	11 374	27,9	11,8
11	I70	Atherosklerose	11 278	27,7	10,0
12	I10	Essentielle (primäre) Hypertonie	11 062	27,2	4,6
13	M17	Gonarthrose [Arthrose des Kniegelenkes]	10 757	26,4	10,1
14	J44	Sonstige chronische obstruktive Lungenkrankheit	10 180	25,0	8,8
15	I21	Akuter Myokardinfarkt	10 083	24,8	7,7
16	N13	Obstruktive Uropathie und Refluxuropathie	9 550	23,5	4,2
17	M16	Koxarthrose [Arthrose des Hüftgelenkes]	9 309	22,9	11,4
18	S72	Fraktur des Femurs	9 146	22,5	14,8
19	C34	Bösartige Neubildung der Bronchien und der Lunge	9 086	22,3	7,3
20	I20	Angina pectoris	8 917	21,9	4,8

1) Patienten einschließlich Sterbe- und Stundenfälle

2) ICD: Internationale statistische Klassifikation der Krankheiten und verwandter Gesundheitsprobleme, 10. Revision

3) Fortschreibungsergebnis auf Basis der Zensusdaten vom 9. Mai 2011

1. Die 20 häufigsten Diagnosen der stationär behandelten Patienten 2015

1.2. Männliche Patienten

- Krankenhäuser -

Rang	Pos.-Nr. der ICD ²⁾	Diagnose	Patienten ¹⁾		Durchschnittliche Verweildauer in Tagen
			insgesamt	je 10 000 Einwohner ³⁾	
1	I50	Herzinsuffizienz	13 894	69,5	10,0
2	F10	Psychische und Verhaltensstörungen durch Alkohol	12 151	60,8	10,6
3	Z38	Lebendgeborene nach dem Geburtsort	12 004	60,0	3,2
4	S06	Intrakranielle Verletzung	9 251	46,3	4,1
5	I48	Vorhofflattern und -flimmern	8 652	43,3	4,0
8	K40	Hernia inguinalis	7 747	38,7	2,4
7	I70	Atherosklerose	7 688	38,4	10,0
8	J18	Pneumonie, Erreger nicht näher bezeichnet	6 961	34,8	8,9
9	E11	Nicht primär insulinabhängiger Diabetes mellitus [Typ-2-Diabetes]	6 654	33,3	12,8
10	J44	Sonstige chronische obstruktive Lungenkrankheit	6 519	32,6	8,7
11	I21	Akuter Myokardinfarkt	6 465	32,3	7,6
12	C34	Bösartige Neubildung der Bronchien und der Lunge	6 442	32,2	7,3
13	I63	Hirnfarkt	6 423	32,1	12,6
14	I20	Angina pectoris	6 002	30,0	4,8
15	I25	Chronische ischämische Herzkrankheit	5 656	28,3	4,6
16	N13	Obstruktive Uropathie und Refluxuropathie	5 178	25,9	4,3
17	C67	Bösartige Neubildung der Harnblase	4 998	25,0	6,3
18	M54	Rückenschmerzen	4 988	24,9	6,5
19	C61	Bösartige Neubildung der Prostata	4 878	24,4	6,0
20	K80	Cholelithiasis	4 717	23,6	6,4

1) Patienten einschließlich Sterbe- und Stundenfälle

2) ICD: Internationale statistische Klassifikation der Krankheiten und verwandter Gesundheitsprobleme, 10. Revision

3) Fortschreibungsergebnis auf Basis der Zensusdaten vom 9. Mai 2011

1. Die 20 häufigsten Diagnosen der stationär behandelten Patienten 2015

1.3. Weibliche Patienten

- Krankenhäuser -

Rang	Pos.-Nr. der ICD ²⁾	Diagnose	Patienten ¹⁾		Durchschnittliche Verweildauer in Tagen
			insgesamt	je 10 000 Einwohner ³⁾	
1	I50	Herzinsuffizienz	14 183	68,5	9,6
2	Z38	Lebendgeborene nach dem Geburtsort	11 992	57,9	3,2
3	S06	Intrakranielle Verletzung	8 601	41,5	3,5
4	I48	Vorhofflattern und -flimmern	7 947	38,4	5,0
5	I10	Essentielle (primäre) Hypertonie	7 632	36,9	4,7
6	K80	Cholelithiasis	7 579	36,6	5,8
7	M54	Rückenschmerzen	7 268	35,1	7,2
8	C50	Bösartige Neubildungen der Brustdrüse [Mamma]	6 470	31,2	6,1
9	O80	Spontangeburt eines Einlings	6 470	31,2	3,1
10	M17	Gonarthrose [Arthrose des Kniegelenkes]	6 459	31,2	10,2
11	I63	Hirnfarkt	6 438	31,1	12,8
12	S72	Fraktur des Femurs	6 356	30,7	15,2
13	M16	Koxarthrose [Arthrose des Hüftgelenkes]	5 526	26,7	11,6
14	J18	Pneumonie, Erreger nicht näher bezeichnet	5 238	25,3	8,9
15	H25	Cataracta senilis	5 217	25,2	1,5
16	O70	Dammriss unter der Geburt	5 099	24,6	3,4
17	S52	Fraktur des Unterarmes	4 917	23,7	4,7
18	E11	Nicht primär insulinabhängiger Diabetes mellitus [Typ-2-Diabetes]	4 720	22,8	10,3
19	E86	Volumenmangel	4 510	21,8	6,4
20	N13	Obstruktive Uropathie und Refluxuropathie	4 372	21,1	4,0

1) Patienten einschließlich Sterbe- und Stundenfälle

2) ICD: Internationale statistische Klassifikation der Krankheiten und verwandter Gesundheitsprobleme, 10. Revision

3) Fortschreibungsergebnis auf Basis der Zensusdaten vom 9. Mai 2011

2. Stationär behandelte Patienten (einschließlich Sterbe- und Stundenfälle) 2015 nach Diagnosekapitel und Alter

2.1. Insgesamt

- Krankenhäuser -

Pos.-Nr. der ICD ¹⁾	Diagnosekapitel	Insgesamt	Davon im Alter von ...		
			0 - 1	1 - 5	5 - 15
A00 - B99	Bestimmte infektiöse und parasitäre Krankheiten	32 541	1 481	3 330	2 561
C00 - D48	Neubildungen	105 041	261	569	779
D50 - D90	Krankheiten des Blutes und der blutbildenden Organe sowie bestimmte Störungen mit Beteiligung des Immunsystems	7 766	43	188	203
E00 - E90	Endokrine, Ernährungs- und Stoffwechselkrankheiten	30 794	87	162	719
F00 - F99	Psychische und Verhaltensstörungen	55 302	41	275	3 096
G00 - G99	Krankheiten des Nervensystems	38 167	272	683	1 749
H00 - H59	Krankheiten des Auges und der Augen- anhangsgebilde	22 526	64	137	424
H60 - H95	Krankheiten des Ohres und des Warzenfortsatzes	7 471	101	461	351
I00 - I99	Krankheiten des Kreislaufsystems	152 930	75	112	682
J00 - J99	Krankheiten des Atmungssystems	62 669	2 386	7 286	2 988
K00 - K93	Krankheiten des Verdauungssystems	98 216	553	839	2 574
L00 - L99	Krankheiten der Haut und der Unterhaut	15 480	197	409	664
M00 - M99	Krankheiten des Muskel-Skelett-Systems und des Bindegewebes	88 396	20	224	1 095
N00 - N99	Krankheiten des Urogenitalsystems	57 549	499	548	998
O00 - O99	Schwangerschaft, Geburt und Wochenbett	49 612	-	-	31
P00 - P96	Bestimmte Zustände, die ihren Ursprung in der Perinatalperiode haben	11 212	11 205	7	-
Q00 - Q99	Angeborene Fehlbildungen, Deformitäten und Chromosomenanomalien	5 164	1 930	951	790
R00 - R99	Symptome und abnorme klinische und Laborbefunde, die anderenorts nicht klassifiziert sind	46 132	1 479	1 215	3 089
S00 - T98	Verletzungen, Vergiftungen und bestimmte andere Folgen äußerer Ursachen	103 841	1 320	3 716	6 904
U00 - U99	Schlüsselnummern für besondere Zwecke	-	-	-	-
Z00 - Z99	Faktoren, die den Gesundheitszustand beeinflussen und zur Inanspruchnahme des Gesundheitswesens führen	32 252	25 052	304	350
Insgesamt		1 023 061	47 066	21 416	30 047

1) ICD: Internationale statistische Klassifikation der Krankheiten und verwandter Gesundheitsprobleme, 10. Revision

bis unter ... Jahren								Pos.-Nr. der ICD ¹⁾
15 - 25	25 - 35	35 - 45	45 - 55	55 - 65	65 - 75	75 - 85	85 u. älter	
1 811	1 781	1 298	1 918	3 260	4 303	6 899	3 899	A00 - B99
849	2 129	4 329	12 819	21 662	28 175	27 076	6 393	C00 - D48
188	265	299	626	993	1 461	2 303	1 197	D50 - D90
581	973	1 323	2 998	4 757	5 467	8 393	5 334	E00 - E90
6 432	9 432	7 010	10 034	7 516	4 306	4 999	2 161	F00 - F99
1 524	2 225	2 208	4 474	5 845	7 152	8 831	3 204	G00 - G99
284	477	593	1 454	3 001	5 369	8 196	2 527	H00 - H59
213	487	599	1 195	1 402	1 380	1 051	231	H60 - H95
1 029	1 777	3 394	11 161	24 891	35 980	51 503	22 326	I00 - I99
2 197	3 383	2 740	4 374	7 624	9 396	12 918	7 377	J00 - J99
3 880	6 264	7 166	13 400	17 532	17 667	19 892	8 449	K00 - K93
1 313	1 942	1 350	1 911	2 156	2 007	2 344	1 187	L00 - L99
1 845	3 865	5 777	13 893	19 966	19 360	18 576	3 775	M00 - M99
2 017	3 807	3 995	6 910	9 206	11 297	13 293	4 979	N00 - N99
7 148	33 144	9 206	82	1	-	-	-	O00 - O99
-	-	-	-	-	-	-	-	P00 - P96
327	251	202	259	233	127	79	15	Q00 - Q99
3 186	2 934	2 936	4 776	6 104	6 916	9 378	4 119	R00 - R99
6 580	7 706	6 553	10 168	13 291	13 677	19 976	13 950	S00 - T98
-	-	-	-	-	-	-	-	U00- U99
333	556	534	794	1 097	1 142	1 420	670	Z00 - Z99
41 737	83 398	61 512	103 246	150 537	175 182	217 127	91 793	Insgesamt

2. Stationär behandelte Patienten (einschließlich Sterbe- und Stundenfälle) 2015 nach Diagnosekapitel und Alter

2.2. Männliche Patienten

- Krankenhäuser -

Pos.-Nr. der ICD ¹⁾	Diagnosekapitel	Insgesamt	Davon im Alter von ...		
			0 - 1	1 - 5	5 - 15
A00 - B99	Bestimmte infektiöse und parasitäre Krankheiten	16 228	802	1 782	1 317
C00 - D48	Neubildungen	57 146	106	336	408
D50 - D90	Krankheiten des Blutes und der blutbildenden Organe sowie bestimmte Störungen mit Beteiligung des Immunsystems	3 473	22	115	109
E00 - E90	Endokrine, Ernährungs- und Stoffwechselkrankheiten	13 746	47	87	346
F00 - F99	Psychische und Verhaltensstörungen	30 576	22	189	1 796
G00 - G99	Krankheiten des Nervensystems	19 965	148	379	895
H00 - H59	Krankheiten des Auges und der Augen- anhangsgebilde	9 858	40	68	220
H60 - H95	Krankheiten des Ohres und des Warzenfortsatzes	3 664	52	285	190
I00 - I99	Krankheiten des Kreislaufsystems	82 002	52	57	336
J00 - J99	Krankheiten des Atmungssystems	36 019	1 452	4 353	1 636
K00 - K93	Krankheiten des Verdauungssystems	52 701	397	509	1 384
L00 - L99	Krankheiten der Haut und der Unterhaut	8 704	121	239	352
M00 - M99	Krankheiten des Muskel-Skelett-Systems und des Bindegewebes	39 201	15	111	534
N00 - N99	Krankheiten des Urogenitalsystems	27 424	304	296	610
O00 - O99	Schwangerschaft, Geburt und Wochenbett	x	x	x	x
P00 - P96	Bestimmte Zustände, die ihren Ursprung in der Perinatalperiode haben	6 146	6 144	2	-
Q00 - Q99	Angeborene Fehlbildungen, Deformitäten und Chromosomenanomalien	3 035	1 086	712	528
R00 - R99	Symptome und abnorme klinische und Laborbefunde, die anderenorts nicht klassifiziert sind	22 250	775	619	1 486
S00 - T98	Verletzungen, Vergiftungen und bestimmte andere Folgen äußerer Ursachen	50 735	713	2 066	4 092
U00 - U99	Schlüsselnummern für besondere Zwecke	-	-	-	-
Z00 - Z99	Faktoren, die den Gesundheitszustand beeinflussen und zur Inanspruchnahme des Gesundheitswesens führen	16 464	12 564	191	200
Insgesamt		499 337	24 862	12 396	16 439

1) ICD: Internationale statistische Klassifikation der Krankheiten und verwandter Gesundheitsprobleme, 10. Revision

bis unter ... Jahren								Pos.-Nr. der ICD ¹⁾
15 - 25	25 - 35	35 - 45	45 - 55	55 - 65	65 - 75	75 - 85	85 u. älter	
831	906	774	1 071	1 889	2 339	3 223	1 294	A00 - B99
393	882	1 429	5 604	12 697	16 892	15 380	3 019	C00 - D48
104	130	121	275	517	754	986	340	D50 - D90
286	363	535	1 415	2 663	2 978	3 597	1 429	E00 - E90
3 277	5 857	4 525	5 977	4 404	2 009	1 872	648	F00 - F99
682	1 169	1 234	2 594	3 524	3 983	4 356	1 001	G00 - G99
137	264	336	834	1 509	2 460	3 227	763	H00 - H59
111	260	311	623	677	618	445	92	H60 - H95
519	1 029	2 066	7 450	16 824	21 408	25 073	7 188	I00 - I99
1 065	1 840	1 639	2 640	4 870	6 006	7 531	2 987	J00 - J99
1 769	3 362	4 309	8 088	10 639	9 846	9 746	2 652	K00 - K93
837	1 351	877	1 146	1 308	1 073	1 066	334	L00 - L99
910	2 175	3 195	6 835	9 730	7 979	6 735	982	M00 - M99
559	1 198	1 440	2 765	4 831	6 353	7 094	1 974	N00 - N99
x	x	x	x	x	x	x	x	O00 - O99
-	-	-	-	-	-	-	-	P00 - P96
164	106	88	129	124	63	32	3	Q00 - Q99
1 277	1 416	1 525	2 491	3 352	3 605	4 280	1 424	R00 - R99
4 250	5 519	4 469	6 224	7 294	6 162	6 861	3 085	S00 - T98
-	-	-	-	-	-	-	-	U00- U99
193	277	260	385	595	683	819	297	Z00 - Z99
17 364	28 104	29 133	56 546	87 447	95 211	102 323	29 512	Insgesamt

2. Stationär behandelte Patienten (einschließlich Sterbe- und Stundenfälle) 2015 nach Diagnosekapitel und Alter

2.3. Weibliche Patienten

- Krankenhäuser -

Pos.-Nr. der ICD ¹⁾	Diagnosekapitel	Insgesamt	Davon im Alter von ...		
			0 - 1	1 - 5	5 - 15
A00 - B99	Bestimmte infektiöse und parasitäre Krankheiten	16 313	679	1 548	1 244
C00 - D48	Neubildungen	47 895	155	233	371
D50 - D90	Krankheiten des Blutes und der blutbildenden Organe sowie bestimmte Störungen mit Beteiligung des Immunsystems	4 293	21	73	94
E00 - E90	Endokrine, Ernährungs- und Stoffwechselkrankheiten	17 048	40	75	373
F00 - F99	Psychische und Verhaltensstörungen	24 726	19	86	1 300
G00 - G99	Krankheiten des Nervensystems	18 202	124	304	854
H00 - H59	Krankheiten des Auges und der Augen- anhangsgebilde	12 668	24	69	204
H60 - H95	Krankheiten des Ohres und des Warzenfortsatzes	3 807	49	176	161
I00 - I99	Krankheiten des Kreislaufsystems	70 928	23	55	346
J00 - J99	Krankheiten des Atmungssystems	26 650	934	2 933	1 352
K00 - K93	Krankheiten des Verdauungssystems	45 515	156	330	1 190
L00 - L99	Krankheiten der Haut und der Unterhaut	6 776	76	170	312
M00 - M99	Krankheiten des Muskel-Skelett-Systems und des Bindegewebes	49 195	5	113	561
N00 - N99	Krankheiten des Urogenitalsystems	30 125	195	252	388
O00 - O99	Schwangerschaft, Geburt und Wochenbett	49 612	-	-	31
P00 - P96	Bestimmte Zustände, die ihren Ursprung in der Perinatalperiode haben	5 066	5 061	5	-
Q00 - Q99	Angeborene Fehlbildungen, Deformitäten und Chromosomenanomalien	2 129	844	239	262
R00 - R99	Symptome und abnorme klinische und Laborbefunde, die anderenorts nicht klassifiziert sind	23 882	704	596	1 603
S00 - T98	Verletzungen, Vergiftungen und bestimmte andere Folgen äußerer Ursachen	53 106	607	1 650	2 812
U00 - U99	Schlüsselnummern für besondere Zwecke	-	-	-	-
Z00 - Z99	Faktoren, die den Gesundheitszustand beeinflussen und zur Inanspruchnahme des Gesundheitswesens führen	15 788	12 488	113	150
Insgesamt		523 724	22 204	9 020	13 608

1) ICD: Internationale statistische Klassifikation der Krankheiten und verwandter Gesundheitsprobleme, 10. Revision

bis unter ... Jahren								Pos.-Nr. der ICD ¹⁾
15 - 25	25 - 35	35 - 45	45 - 55	55 - 65	65 - 75	75 - 85	85 u. älter	
980	875	524	847	1 371	1 964	3 676	2 605	A00 - B99
456	1 247	2 900	7 215	8 965	11 283	11 696	3 374	C00 - D48
84	135	178	351	476	707	1 317	857	D50 - D90
295	610	788	1 583	2 094	2 489	4 796	3 905	E00 - E90
3 155	3 575	2 485	4 057	3 112	2 297	3 127	1 513	F00 - F99
842	1 056	974	1 880	2 321	3 169	4 475	2 203	G00 - G99
147	213	257	620	1 492	2 909	4 969	1 764	H00 - H59
102	227	288	572	725	762	606	139	H60 - H95
510	748	1 328	3 711	8 067	14 572	26 430	15 138	I00 - I99
1 132	1 543	1 101	1 734	2 754	3 390	5 387	4 390	J00 - J99
2 111	2 902	2 857	5 312	6 893	7 821	10 146	5 797	K00 - K93
476	591	473	765	848	934	1 278	853	L00 - L99
935	1 690	2 582	7 058	10 236	11 381	11 841	2 793	M00 - M99
1 458	2 609	2 555	4 145	4 375	4 944	6 199	3 005	N00 - N99
7 148	33 144	9 206	82	1	-	-	-	O00 - O99
-	-	-	-	-	-	-	-	P00 - P96
163	145	114	130	109	64	47	12	Q00 - Q99
1 909	1 518	1 411	2 285	2 752	3 311	5 098	2 695	R00 - R99
2 330	2 187	2 084	3 944	5 997	7 515	13 115	10 865	S00 - T98
-	-	-	-	-	-	-	-	U00 - U99
140	279	274	409	502	459	601	373	Z00 - Z99
24 373	55 294	32 379	46 700	63 090	79 971	114 804	62 281	Insgesamt

2. Stationär behandelte Patienten (einschließlich Sterbe- und Stundenfälle) 2015 nach Diagnosekapitel und Alter

2.4. Insgesamt je 10 000 Einwohner¹⁾

- Krankenhäuser -

Pos.-Nr. der ICD ²⁾	Diagnosekapitel	Insgesamt	Davon im Alter von ...		
			0 - 1	1 - 5	5 - 15
A00 - B99	Bestimmte infektiöse und parasitäre Krankheiten	80,0	406,5	232,4	77,2
C00 - D48	Neubildungen	258,1	71,6	39,7	23,5
D50 - D90	Krankheiten des Blutes und der blutbildenden Organe sowie bestimmte Störungen mit Beteiligung des Immunsystems	19,1	11,8	13,1	6,1
E00 - E90	Endokrine, Ernährungs- und Stoffwechselkrankheiten	75,7	23,9	11,3	21,7
F00 - F99	Psychische und Verhaltensstörungen	135,9	11,3	19,2	93,3
G00 - G99	Krankheiten des Nervensystems	93,8	74,7	47,7	52,7
H00 - H59	Krankheiten des Auges und der Augen-anhangsgebilde	55,3	17,6	9,6	12,8
H60 - H95	Krankheiten des Ohres und des Warzenfortsatzes	18,4	27,7	32,2	10,6
I00 - I99	Krankheiten des Kreislaufsystems	375,7	20,6	7,8	20,6
J00 - J99	Krankheiten des Atmungssystems	154,0	654,9	508,5	90,1
K00 - K93	Krankheiten des Verdauungssystems	241,3	151,8	58,6	77,6
L00 - L99	Krankheiten der Haut und der Unterhaut	38,0	54,1	28,5	20,0
M00 - M99	Krankheiten des Muskel-Skelett-Systems und des Bindegewebes	217,2	5,5	15,6	33,0
N00 - N99	Krankheiten des Urogenitalsystems	141,4	137,0	38,2	30,1
O00 - O99	Schwangerschaft, Geburt und Wochenbett ³⁾	239,6	-	-	1,9
P00 - P96	Bestimmte Zustände, die ihren Ursprung in der Perinatalperiode haben	27,5	3 075,6	0,5	-
Q00 - Q99	Angeborene Fehlbildungen, Deformitäten und Chromosomenanomalien	12,7	529,7	66,4	23,8
R00 - R99	Symptome und abnorme klinische und Laborbefunde, die anderenorts nicht klassifiziert sind	113,3	406,0	84,8	93,1
S00 - T98	Verletzungen, Vergiftungen und bestimmte andere Folgen äußerer Ursachen	255,1	362,3	259,3	208,1
U00 - U99	Schlüsselnummern für besondere Zwecke	-	-	-	-
Z00 - Z99	Faktoren, die den Gesundheitszustand beeinflussen und zur Inanspruchnahme des Gesundheitswesens führen	79,2	6 876,3	21,2	10,5
Insgesamt		2 513,6	12 918,7	1 494,6	905,6

1) Fortschreibungsergebnis auf Basis der Zensusdaten vom 9. Mai 2011

2) ICD: Internationale statistische Klassifikation der Krankheiten und verwandter Gesundheitsprobleme, 10. Revision

3) je 10 000 Einwohner weiblichen Geschlechts

bis unter ... Jahren								Pos.-Nr. der ICD ²⁾
15 - 25	25 - 35	35 - 45	45 - 55	55 - 65	65 - 75	75 - 85	85 u. älter	
58,1	33,4	27,4	31,1	53,9	89,8	170,7	289,1	A00 - B99
27,3	40,0	91,3	208,0	357,9	588,0	669,7	474,0	C00 - D48
6,0	5,0	6,3	10,2	16,4	30,5	57,0	88,7	D50 - D90
18,7	18,3	27,9	48,6	78,6	114,1	207,6	395,5	E00 - E90
206,5	177,0	147,8	162,8	124,2	89,9	123,7	160,2	F00 - F99
48,9	41,8	46,6	72,6	96,6	149,3	218,4	237,6	G00 - G99
9,1	9,0	12,5	23,6	49,6	112,1	202,7	187,4	H00 - H59
6,8	9,1	12,6	19,4	23,2	28,8	26,0	17,1	H60 - H95
33,0	33,3	71,6	181,1	411,2	750,9	1 274,0	1 655,3	I00 - I99
70,5	63,5	57,8	71,0	126,0	196,1	319,5	547,0	J00 - J99
124,6	117,5	151,1	217,4	289,7	368,7	492,0	626,4	K00 - K93
42,2	36,4	28,5	31,0	35,6	41,9	58,0	88,0	L00 - L99
59,2	72,5	121,8	225,4	329,9	404,1	459,5	279,9	M00 - M99
64,8	71,4	84,2	112,1	152,1	235,8	328,8	369,2	N00 - N99
478,6	1 324,6	415,1	2,7	0,0	-	-	-	O00 - O99
-	-	-	-	-	-	-	-	P00 - P96
10,5	4,7	4,3	4,2	3,8	2,7	2,0	1,1	Q00 - Q99
102,3	55,1	61,9	77,5	100,8	144,3	232,0	305,4	R00 - R99
211,2	144,6	138,2	165,0	219,6	285,4	494,1	1 034,3	S00 - T98
-	-	-	-	-	-	-	-	U00- U99
10,7	10,4	11,3	12,9	18,1	23,8	35,1	49,7	Z00 - Z99
1 339,9	1 565,0	1 297,0	1 675,1	2 487,1	3 656,1	5 370,8	6 805,8	Insgesamt

2. Stationär behandelte Patienten (einschließlich Sterbe- und Stundenfälle) 2015 nach Diagnosekapitel und Alter

2.5. Männliche Patienten je 10 000 Einwohner¹⁾

- Krankenhäuser -

Pos.-Nr. der ICD ²⁾	Diagnosekapitel	Insgesamt	Davon im Alter von ...		
			0 - 1	1 - 5	5 - 15
A00 - B99	Bestimmte infektiöse und parasitäre Krankheiten	81,2	428,9	242,2	77,5
C00 - D48	Neubildungen	285,8	56,7	45,7	24,0
D50 - D90	Krankheiten des Blutes und der blutbildenden Organe sowie bestimmte Störungen mit Beteiligung des Immunsystems	17,4	11,8	15,6	6,4
E00 - E90	Endokrine, Ernährungs- und Stoffwechselkrankheiten	68,7	25,1	11,8	20,4
F00 - F99	Psychische und Verhaltensstörungen	152,9	11,8	25,7	105,6
G00 - G99	Krankheiten des Nervensystems	99,8	79,2	51,5	52,6
H00 - H59	Krankheiten des Auges und der Augen- anhangsgebilde	49,3	21,4	9,2	12,9
H60 - H95	Krankheiten des Ohres und des Warzenfortsatzes	18,3	27,8	38,7	11,2
I00 - I99	Krankheiten des Kreislaufsystems	410,1	27,8	7,7	19,8
J00 - J99	Krankheiten des Atmungssystems	180,1	776,6	591,5	96,2
K00 - K93	Krankheiten des Verdauungssystems	263,6	212,3	69,2	81,4
L00 - L99	Krankheiten der Haut und der Unterhaut	43,5	64,7	32,5	20,7
M00 - M99	Krankheiten des Muskel-Skelett-Systems und des Bindegewebes	196,0	8,0	15,1	31,4
N00 - N99	Krankheiten des Urogenitalsystems	137,1	162,6	40,2	35,9
O00 - O99	Schwangerschaft, Geburt und Wochenbett	x	x	x	x
P00 - P96	Bestimmte Zustände, die ihren Ursprung in der Perinatalperiode haben	30,7	3 286,1	0,3	-
Q00 - Q99	Angeborene Fehlbildungen, Deformitäten und Chromosomenanomalien	15,2	580,8	96,8	31,1
R00 - R99	Symptome und abnorme klinische und Laborbefunde, die anderenorts nicht klassifiziert sind	111,3	414,5	84,1	87,4
S00 - T98	Verletzungen, Vergiftungen und bestimmte andere Folgen äußerer Ursachen	253,7	381,3	280,8	240,7
U00 - U99	Schlüsselnummern für besondere Zwecke	-	-	-	-
Z00 - Z99	Faktoren, die den Gesundheitszustand be- einflussen und zur Inanspruchnahme des Gesundheitswesens führen	82,3	6 719,8	26,0	11,8
Insgesamt		2 497,2	13 297,3	1 684,5	966,9

1) Fortschreibungsergebnis auf Basis der Zensusdaten vom 9. Mai 2011

2) ICD: Internationale statistische Klassifikation der Krankheiten und verwandter Gesundheitsprobleme, 10. Revision

bis unter ... Jahren								Pos.-Nr. der ICD ²⁾
15 - 25	25 - 35	35 - 45	45 - 55	55 - 65	65 - 75	75 - 85	85 u. älter	
51,3	32,0	30,7	33,9	63,6	105,7	191,5	344,7	A00 - B99
24,2	31,2	56,6	177,3	427,6	763,5	913,8	804,3	C00 - D48
6,4	4,6	4,8	8,7	17,4	34,1	58,6	90,6	D50 - D90
17,6	12,8	21,2	44,8	89,7	134,6	213,7	380,7	E00 - E90
202,1	207,2	179,2	189,1	148,3	90,8	111,2	172,6	F00 - F99
42,1	41,4	48,9	82,1	118,7	180,0	258,8	266,7	G00 - G99
8,5	9,3	13,3	26,4	50,8	111,2	191,7	203,3	H00 - H59
6,8	9,2	12,3	19,7	22,8	27,9	26,4	24,5	H60 - H95
32,0	36,4	81,8	235,8	566,6	967,7	1 489,6	1 915,0	I00 - I99
65,7	65,1	64,9	83,5	164,0	271,5	447,4	795,8	J00 - J99
109,1	118,9	170,7	255,9	358,3	445,0	579,0	706,5	K00 - K93
51,6	47,8	34,7	36,3	44,1	48,5	63,3	89,0	L00 - L99
56,1	76,9	126,5	216,3	327,7	360,7	400,1	261,6	M00 - M99
34,5	42,4	57,0	87,5	162,7	287,2	421,5	525,9	N00 - N99
x	x	x	x	x	x	x	x	O00 - O99
-	-	-	-	-	-	-	-	P00 - P96
10,1	3,7	3,5	4,1	4,2	2,8	1,9	0,8	Q00 - Q99
78,8	50,1	60,4	78,8	112,9	162,9	254,3	379,4	R00 - R99
262,1	195,2	177,0	197,0	245,7	278,5	407,6	821,9	S00 - T98
-	-	-	-	-	-	-	-	U00 - U99
11,9	9,8	10,3	12,2	20,0	30,9	48,7	79,1	Z00 - Z99
1 071,0	994,2	1 153,9	1 789,4	2 945,3	4 303,6	6 079,2	7 862,3	

2. Stationär behandelte Patienten (einschließlich Sterbe- und Stundenfälle) 2015 nach Diagnosekapitel und Alter

2.6. Weibliche Patienten je 10 000 Einwohner¹⁾

- Krankenhäuser -

Pos.-Nr. der ICD ²⁾	Diagnosekapitel	Insgesamt	Davon im Alter von ...		
			0 - 1	1 - 5	5 - 15
A00 - B99	Bestimmte infektiöse und parasitäre Krankheiten	78,8	382,8	222,1	76,9
C00 - D48	Neubildungen	231,3	87,4	33,4	22,9
D50 - D90	Krankheiten des Blutes und der blutbildenden Organe sowie bestimmte Störungen mit Beteiligung des Immunsystems	20,7	11,8	10,5	5,8
E00 - E90	Endokrine, Ernährungs- und Stoffwechselkrankheiten	82,3	22,6	10,8	23,1
F00 - F99	Psychische und Verhaltensstörungen	119,4	10,7	12,3	80,4
G00 - G99	Krankheiten des Nervensystems	87,9	69,9	43,6	52,8
H00 - H59	Krankheiten des Auges und der Augenanhangsgebilde	61,2	13,5	9,9	12,6
H60 - H95	Krankheiten des Ohres und des Warzenfortsatzes	18,4	27,6	25,3	10,0
I00 - I99	Krankheiten des Kreislaufsystems	342,6	13,0	7,9	21,4
J00 - J99	Krankheiten des Atmungssystems	128,7	526,6	420,8	83,6
K00 - K93	Krankheiten des Verdauungssystems	219,8	88,0	47,3	73,6
L00 - L99	Krankheiten der Haut und der Unterhaut	32,7	42,9	24,4	19,3
M00 - M99	Krankheiten des Muskel-Skelett-Systems und des Bindegewebes	237,6	2,8	16,2	34,7
N00 - N99	Krankheiten des Urogenitalsystems	145,5	109,9	36,2	24,0
O00 - O99	Schwangerschaft, Geburt und Wochenbett	239,6	-	-	1,9
P00 - P96	Bestimmte Zustände, die ihren Ursprung in der Perinatalperiode haben	24,5	2 853,6	0,7	-
Q00 - Q99	Angeborene Fehlbildungen, Deformitäten und Chromosomenanomalien	10,3	475,9	34,3	16,2
R00 - R99	Symptome und abnorme klinische und Laborbefunde, die anderenorts nicht klassifiziert sind	115,3	396,9	85,5	99,1
S00 - T98	Verletzungen, Vergiftungen und bestimmte andere Folgen äußerer Ursachen	256,5	342,3	236,7	173,8
U00 - U99	Schlüsselnummern für besondere Zwecke	-	-	-	-
Z00 - Z99	Faktoren, die den Gesundheitszustand beeinflussen und zur Inanspruchnahme des Gesundheitswesens führen	76,3	7 041,2	16,2	9,3
Insgesamt		2 529,5	12 519,5	1 294,1	841,2

1) Fortschreibungsergebnis auf Basis der Zensusdaten vom 9. Mai 2011

2) ICD: Internationale statistische Klassifikation der Krankheiten und verwandter Gesundheitsprobleme, 10. Revision

bis unter ... Jahren								Pos.-Nr. der ICD ²⁾
15 - 25	25 - 35	35 - 45	45 - 55	55 - 65	65 - 75	75 - 85	85 u. älter	
65,6	35,0	23,6	28,2	44,5	76,2	155,8	267,6	A00 - B99
30,5	49,8	130,8	240,2	290,7	437,5	495,7	346,6	C00 - D48
5,6	5,4	8,0	11,7	15,4	27,4	55,8	88,0	D50 - D90
19,8	24,4	35,5	52,7	67,9	96,5	203,3	401,2	E00 - E90
211,2	142,9	112,0	135,1	100,9	89,1	132,5	155,4	F00 - F99
56,4	42,2	43,9	62,6	75,3	122,9	189,6	226,3	G00 - G99
9,8	8,5	11,6	20,6	48,4	112,8	210,6	181,2	H00 - H59
6,8	9,1	13,0	19,0	23,5	29,5	25,7	14,3	H60 - H95
34,1	29,9	59,9	123,6	261,6	565,0	1 120,1	1 555,2	I00 - I99
75,8	61,7	49,6	57,7	89,3	131,4	228,3	451,0	J00 - J99
141,3	116,0	128,8	176,9	223,5	303,2	430,0	595,5	K00 - K93
31,9	23,6	21,3	25,5	27,5	36,2	54,2	87,6	L00 - L99
62,6	67,5	116,4	235,0	331,9	441,3	501,8	286,9	M00 - M99
97,6	104,3	115,2	138,0	141,9	191,7	262,7	308,7	N00 - N99
478,6	1 324,6	415,1	2,7	0,0	-	-	-	O00 - O99
-	-	-	-	-	-	-	-	P00 - P96
10,9	5,8	5,1	4,3	3,5	2,5	2,0	1,2	Q00 - Q99
127,8	60,7	63,6	76,1	89,2	128,4	216,1	276,9	R00 - R99
156,0	87,4	94,0	131,3	194,5	291,4	555,8	1 116,2	S00 - T98
-	-	-	-	-	-	-	-	U00 - U99
9,4	11,2	12,4	13,6	16,3	17,8	25,5	38,3	Z00 - Z99
1 631,8	2 209,9	1 460,0	1 554,9	2 045,9	3 100,7	4 865,4	6 398,4	

3. Im Krankenhaus gestorbene Patienten (einschließlich Stundenfälle) 2015 nach Diagnosekapitel und Alter

3.1. Insgesamt

- Krankenhäuser -

Pos.-Nr. der ICD ¹⁾	Diagnosekapitel	Insgesamt	Davon im Alter von ...		
			0 - 1	1 - 5	5 - 15
A00 - B99	Bestimmte infektiöse und parasitäre Krankheiten	1 636	-	1	-
C00 - D48	Neubildungen	4 912	-	2	1
D50 - D90	Krankheiten des Blutes und der blutbildenden Organe sowie bestimmte Störungen mit Beteiligung des Immunsystems	128	-	-	-
E00 - E90	Endokrine, Ernährungs- und Stoffwechselkrankheiten	841	1	3	-
F00 - F99	Psychische und Verhaltensstörungen	151	-	-	-
G00 - G99	Krankheiten des Nervensystems	653	3	2	2
H00 - H59	Krankheiten des Auges und der Augen- anhangsgebilde	5	-	-	-
H60 - H95	Krankheiten des Ohres und des Warzenfortsatzes	1	-	-	-
I00 - I99	Krankheiten des Kreislaufsystems	7 399	2	-	4
J00 - J99	Krankheiten des Atmungssystems	3 080	1	3	-
K00 - K93	Krankheiten des Verdauungssystems	2 295	-	-	1
L00 - L99	Krankheiten der Haut und der Unterhaut	182	-	-	-
M00 - M99	Krankheiten des Muskel-Skelett-Systems und des Bindegewebes	277	-	-	-
N00 - N99	Krankheiten des Urogenitalsystems	996	-	-	-
O00 - O99	Schwangerschaft, Geburt und Wochenbett	1	-	-	-
P00 - P96	Bestimmte Zustände, die ihren Ursprung in der Perinatalperiode haben	77	76	1	-
Q00 - Q99	Angeborene Fehlbildungen, Deformitäten und Chromosomenanomalien	21	14	2	1
R00 - R99	Symptome und abnorme klinische und Laborbefunde, die anderenorts nicht klassifiziert sind	520	5	-	1
S00 - T98	Verletzungen, Vergiftungen und bestimmte andere Folgen äußerer Ursachen	1 631	-	3	5
U00 - U99	Schlüsselnummern für besondere Zwecke	-	-	-	-
Z00 - Z99	Faktoren, die den Gesundheitszustand be- einflussen und zur Inanspruchnahme des Gesundheitswesens führen	-	-	-	-
Insgesamt		24 806	102	17	15

1) ICD: Internationale statistische Klassifikation der Krankheiten und verwandter Gesundheitsprobleme, 10. Revision

bis unter ... Jahren								Pos.-Nr. der ICD ¹⁾
15 - 25	25 - 35	35 - 45	45 - 55	55 - 65	65 - 75	75 - 85	85 u. älter	
-	10	13	56	165	271	624	496	A00 - B99
2	15	68	372	928	1 324	1 593	607	C00 - D48
-	1	2	6	14	20	49	36	D50 - D90
-	2	3	14	57	113	303	345	E00 - E90
1	1	1	6	16	22	39	65	F00 - F99
5	3	9	21	86	146	257	119	G00 - G99
-	-	-	-	-	2	1	2	H00 - H59
-	-	-	-	-	-	-	1	H60 - H95
8	18	42	184	551	1 046	2 892	2 652	I00 - I99
5	12	8	70	248	489	1 156	1 088	J00 - J99
1	14	34	173	343	405	678	646	K00 - K93
-	-	1	10	17	20	60	74	L00 - L99
-	-	2	8	26	62	115	64	M00 - M99
-	3	3	11	51	154	396	378	N00 - N99
-	1	-	-	-	-	-	-	O00 - O99
-	-	-	-	-	-	-	-	P00 - P96
1	1	-	1	-	1	-	-	Q00 - Q99
-	-	3	27	44	89	187	164	R00 - R99
9	18	15	35	105	190	531	720	S00 - T98
-	-	-	-	-	-	-	-	U00 - U99
-	-	-	-	-	-	-	-	Z00 - Z99
32	99	204	994	2 651	4 354	8 881	7 457	Insgesamt

3. Im Krankenhaus gestorbene Patienten (einschließlich Stundenfälle) 2015 nach Diagnosekapitel und Alter

3.2. Männliche Patienten

- Krankenhäuser -

Pos.-Nr. der ICD ¹⁾	Diagnosekapitel	Insgesamt	Davon im Alter von ...		
			0 - 1	1 - 5	5 - 15
A00 - B99	Bestimmte infektiöse und parasitäre Krankheiten	898	-	1	-
C00 - D48	Neubildungen	2 858	-	-	1
D50 - D90	Krankheiten des Blutes und der blutbildenden Organe sowie bestimmte Störungen mit Beteiligung des Immunsystems	59	-	-	-
E00 - E90	Endokrine, Ernährungs- und Stoffwechselkrankheiten	397	1	-	-
F00 - F99	Psychische und Verhaltensstörungen	79	-	-	-
G00 - G99	Krankheiten des Nervensystems	381	3	2	2
H00 - H59	Krankheiten des Auges und der Augen- anhangsgebilde	2	-	-	-
H60 - H95	Krankheiten des Ohres und des Warzenfortsatzes	-	-	-	-
I00 - I99	Krankheiten des Kreislaufsystems	3 602	2	-	2
J00 - J99	Krankheiten des Atmungssystems	1 811	1	1	-
K00 - K93	Krankheiten des Verdauungssystems	1 227	-	-	1
L00 - L99	Krankheiten der Haut und der Unterhaut	69	-	-	-
M00 - M99	Krankheiten des Muskel-Skelett-Systems und des Bindegewebes	136	-	-	-
N00 - N99	Krankheiten des Urogenitalsystems	506	-	-	-
O00 - O99	Schwangerschaft, Geburt und Wochenbett	-	-	-	-
P00 - P96	Bestimmte Zustände, die ihren Ursprung in der Perinatalperiode haben	35	35	-	-
Q00 - Q99	Angeborene Fehlbildungen, Deformitäten und Chromosomenanomalien	12	8	1	-
R00 - R99	Symptome und abnorme klinische und Laborbefunde, die anderenorts nicht klassifiziert sind	278	4	-	-
S00 - T98	Verletzungen, Vergiftungen und bestimmte andere Folgen äußerer Ursachen	800	-	3	4
U00 - U99	Schlüsselnummern für besondere Zwecke	-	-	-	-
Z00 - Z99	Faktoren, die den Gesundheitszustand be- einflussen und zur Inanspruchnahme des Gesundheitswesens führen	-	-	-	-
Insgesamt		13 150	54	8	10

1) ICD: Internationale statistische Klassifikation der Krankheiten und verwandter Gesundheitsprobleme, 10. Revision

bis unter ... Jahren								Pos.-Nr. der ICD ¹⁾
15 - 25	25 - 35	35 - 45	45 - 55	55 - 65	65 - 75	75 - 85	85 u. älter	
-	4	9	38	117	175	343	211	A00 - B99
1	7	34	222	574	814	917	288	C00 - D48
-	1	1	3	8	10	24	12	D50 - D90
-	1	3	12	41	72	159	108	E00 - E90
-	1	1	5	11	12	23	26	F00 - F99
4	1	5	17	56	98	150	43	G00 - G99
-	-	-	-	-	2	-	-	H00 - H59
-	-	-	-	-	-	-	-	H60 - H95
4	14	36	126	405	704	1 484	825	I00 - I99
5	7	6	48	181	356	738	468	J00 - J99
-	10	25	119	246	271	357	198	K00 - K93
-	-	1	5	10	9	24	20	L00 - L99
-	-	-	3	17	30	68	18	M00 - M99
-	-	1	8	38	100	213	146	N00 - N99
-	-	-	-	-	-	-	-	O00 - O99
-	-	-	-	-	-	-	-	P00 - P96
1	-	-	1	-	1	-	-	Q00 - Q99
-	-	2	22	32	59	104	55	R00 - R99
2	12	8	25	90	129	276	251	S00 - T98
-	-	-	-	-	-	-	-	U00 - U99
-	-	-	-	-	-	-	-	Z00 - Z99
17	58	132	654	1 826	2 842	4 880	2 669	Insgesamt

3. Im Krankenhaus gestorbene Patienten (einschließlich Stundenfälle) 2015 nach Diagnosekapitel und Alter

3.3. Weibliche Patienten

- Krankenhäuser -

Pos.-Nr. der ICD ¹⁾	Diagnosekapitel	Insgesamt	Davon im Alter von ...		
			0 - 1	1 - 5	5 - 15
A00 - B99	Bestimmte infektiöse und parasitäre Krankheiten	738	-	-	-
C00 - D48	Neubildungen	2 054	-	2	-
D50 - D90	Krankheiten des Blutes und der blutbildenden Organe sowie bestimmte Störungen mit Beteiligung des Immunsystems	69	-	-	-
E00 - E90	Endokrine, Ernährungs- und Stoffwechselerkrankungen	444	-	3	-
F00 - F99	Psychische und Verhaltensstörungen	72	-	-	-
G00 - G99	Krankheiten des Nervensystems	272	-	-	-
H00 - H59	Krankheiten des Auges und der Augen- anhangsgebilde	3	-	-	-
H60 - H95	Krankheiten des Ohres und des Warzenfortsatzes	1	-	-	-
I00 - I99	Krankheiten des Kreislaufsystems	3 797	-	-	2
J00 - J99	Krankheiten des Atmungssystems	1 269	-	2	-
K00 - K93	Krankheiten des Verdauungssystems	1 068	-	-	-
L00 - L99	Krankheiten der Haut und der Unterhaut	113	-	-	-
M00 - M99	Krankheiten des Muskel-Skelett-Systems und des Bindegewebes	141	-	-	-
N00 - N99	Krankheiten des Urogenitalsystems	490	-	-	-
O00 - O99	Schwangerschaft, Geburt und Wochenbett	1	-	-	-
P00 - P96	Bestimmte Zustände, die ihren Ursprung in der Perinatalperiode haben	42	41	1	-
Q00 - Q99	Angeborene Fehlbildungen, Deformitäten und Chromosomenanomalien	9	6	1	1
R00 - R99	Symptome und abnorme klinische und Laborbefunde, die anderenorts nicht klassifiziert sind	242	1	-	1
S00 - T98	Verletzungen, Vergiftungen und bestimmte andere Folgen äußerer Ursachen	831	-	-	1
U00 - U99	Schlüsselnummern für besondere Zwecke	-	-	-	-
Z00 - Z99	Faktoren, die den Gesundheitszustand be- einflussen und zur Inanspruchnahme des Gesundheitswesens führen	-	-	-	-
Insgesamt		11 656	48	9	5

1) ICD: Internationale statistische Klassifikation der Krankheiten und verwandter Gesundheitsprobleme, 10. Revision

bis unter ... Jahren								Pos.-Nr. der ICD ¹⁾
15 - 25	25 - 35	35 - 45	45 - 55	55 - 65	65 - 75	75 - 85	85 u. älter	
-	6	4	18	48	96	281	285	A00 - B99
1	8	34	150	354	510	676	319	C00 - D48
-	-	1	3	6	10	25	24	D50 - D90
-	1	-	2	16	41	144	237	E00 - E90
1	-	-	1	5	10	16	39	F00 - F99
1	2	4	4	30	48	107	76	G00 - G99
-	-	-	-	-	-	1	2	H00 - H59
-	-	-	-	-	-	-	1	H60 - H95
4	4	6	58	146	342	1 408	1 827	I00 - I99
-	5	2	22	67	133	418	620	J00 - J99
1	4	9	54	97	134	321	448	K00 - K93
-	-	-	5	7	11	36	54	L00 - L99
-	-	2	5	9	32	47	46	M00 - M99
-	3	2	3	13	54	183	232	N00 - N99
-	1	-	-	-	-	-	-	O00 - O99
-	-	-	-	-	-	-	-	P00 - P96
-	1	-	-	-	-	-	-	Q00 - Q99
-	-	1	5	12	30	83	109	R00 - R99
7	6	7	10	15	61	255	469	S00 - T98
-	-	-	-	-	-	-	-	U00 - U99
-	-	-	-	-	-	-	-	Z00 - Z99
15	41	72	340	825	1 512	4 001	4 788	Insgesamt

4. Stationär behandelte Patienten (Stundenfälle) 2015 nach Diagnosekapitel und Alter

4.1. Insgesamt

- Krankenhäuser -

Pos.-Nr. der ICD ¹⁾	Diagnosekapitel	Insgesamt	Davon im Alter von ...		
			0 - 1	1 - 5	5 - 15
A00 - B99	Bestimmte infektiöse und parasitäre Krankheiten	418	10	27	23
C00 - D48	Neubildungen	706	5	11	16
D50 - D90	Krankheiten des Blutes und der blutbildenden Organe sowie bestimmte Störungen mit Beteiligung des Immunsystems	91	1	5	2
E00 - E90	Endokrine, Ernährungs- und Stoffwechselerkrankungen	228	1	5	12
F00 - F99	Psychische und Verhaltensstörungen	3 041	1	3	49
G00 - G99	Krankheiten des Nervensystems	738	2	19	26
H00 - H59	Krankheiten des Auges und der Augenanhangsgebilde	87	2	5	-
H60 - H95	Krankheiten des Ohres und des Warzenfortsatzes	64	1	3	6
I00 - I99	Krankheiten des Kreislaufsystems	4 217	1	4	11
J00 - J99	Krankheiten des Atmungssystems	630	19	92	24
K00 - K93	Krankheiten des Verdauungssystems	987	6	31	41
L00 - L99	Krankheiten der Haut und der Unterhaut	182	3	7	14
M00 - M99	Krankheiten des Muskel-Skelett-Systems und des Bindegewebes	324	-	6	8
N00 - N99	Krankheiten des Urogenitalsystems	618	9	6	14
O00 - O99	Schwangerschaft, Geburt und Wochenbett	1 771	-	-	1
P00 - P96	Bestimmte Zustände, die ihren Ursprung in der Perinatalperiode haben	278	278	-	-
Q00 - Q99	Angeborene Fehlbildungen, Deformitäten und Chromosomenanomalien	85	54	14	7
R00 - R99	Symptome und abnorme klinische und Laborbefunde, die anderenorts nicht klassifiziert sind	2 299	27	38	75
S00 - T98	Verletzungen, Vergiftungen und bestimmte andere Folgen äußerer Ursachen	2 220	32	118	115
U00 - U99	Schlüsselnummern für besondere Zwecke	-	-	-	-
Z00 - Z99	Faktoren, die den Gesundheitszustand beeinflussen und zur Inanspruchnahme des Gesundheitswesens führen	1 097	767	12	15
Insgesamt		20 081	1 219	406	459

1) ICD: Internationale statistische Klassifikation der Krankheiten und verwandter Gesundheitsprobleme, 10. Revision

bis unter ... Jahren								Pos.-Nr. der ICD ¹⁾
15 - 25	25 - 35	35 - 45	45 - 55	55 - 65	65 - 75	75 - 85	85 u. älter	
45	68	32	30	24	46	57	56	A00 - B99
11	20	42	108	153	144	145	51	C00 - D48
3	5	3	10	14	13	24	11	D50 - D90
18	17	11	21	34	26	49	34	E00 - E90
886	793	419	412	230	114	88	46	F00 - F99
81	138	86	99	91	86	73	37	G00 - G99
6	10	11	9	8	11	16	9	H00 - H59
3	8	6	15	7	6	6	3	H60 - H95
45	80	156	444	844	1 040	1 128	464	I00 - I99
31	48	37	43	59	75	112	90	J00 - J99
82	150	91	135	125	119	115	92	K00 - K93
26	45	22	21	21	14	7	2	L00 - L99
19	38	46	63	52	45	34	13	M00 - M99
60	91	59	72	69	72	118	48	N00 - N99
301	1 114	351	4	-	-	-	-	O00 - O99
-	-	-	-	-	-	-	-	P00 - P96
3	2	1	1	1	-	2	-	Q00 - Q99
256	332	255	295	331	276	303	111	R00 - R99
350	404	238	250	219	167	201	126	S00 - T98
-	-	-	-	-	-	-	-	U00 - U99
37	28	16	27	37	42	79	37	Z00 - Z99
2 263	3 391	1 882	2 059	2 319	2 296	2 557	1 230	Insgesamt

4. Stationär behandelte Patienten (Stundenfälle) 2015 nach Diagnosekapitel und Alter

4.2. Männliche Patienten

- Krankenhäuser -

Pos.-Nr. der ICD ¹⁾	Diagnosekapitel	Insgesamt	Davon im Alter von ...		
			0 - 1	1 - 5	5 - 15
A00 - B99	Bestimmte infektiöse und parasitäre Krankheiten	223	5	12	11
C00 - D48	Neubildungen	375	2	10	7
D50 - D90	Krankheiten des Blutes und der blutbildenden Organe sowie bestimmte Störungen mit Beteiligung des Immunsystems	49	-	3	2
E00 - E90	Endokrine, Ernährungs- und Stoffwechselerkrankungen	133	-	2	4
F00 - F99	Psychische und Verhaltensstörungen	1 982	1	2	26
G00 - G99	Krankheiten des Nervensystems	416	1	9	12
H00 - H59	Krankheiten des Auges und der Augen- anhangsgebilde	44	1	4	-
H60 - H95	Krankheiten des Ohres und des Warzenfortsatzes	31	1	3	5
I00 - I99	Krankheiten des Kreislaufsystems	2 537	1	-	4
J00 - J99	Krankheiten des Atmungssystems	349	11	62	17
K00 - K93	Krankheiten des Verdauungssystems	535	4	19	20
L00 - L99	Krankheiten der Haut und der Unterhaut	118	3	5	8
M00 - M99	Krankheiten des Muskel-Skelett-Systems und des Bindegewebes	163	-	3	4
N00 - N99	Krankheiten des Urogenitalsystems	248	6	5	7
O00 - O99	Schwangerschaft, Geburt und Wochenbett	-	-	-	-
P00 - P96	Bestimmte Zustände, die ihren Ursprung in der Perinatalperiode haben	159	159	-	-
Q00 - Q99	Angeborene Fehlbildungen, Deformitäten und Chromosomenanomalien	47	28	10	4
R00 - R99	Symptome und abnorme klinische und Laborbefunde, die anderenorts nicht klassifiziert sind	1 210	15	18	38
S00 - T98	Verletzungen, Vergiftungen und bestimmte andere Folgen äußerer Ursachen	1 387	17	65	64
U00 - U99	Schlüsselnummern für besondere Zwecke	-	-	-	-
Z00 - Z99	Faktoren, die den Gesundheitszustand be- einflussen und zur Inanspruchnahme des Gesundheitswesens führen	564	379	5	7
Insgesamt		10 570	634	237	240

1) ICD: Internationale statistische Klassifikation der Krankheiten und verwandter Gesundheitsprobleme, 10. Revision

bis unter ... Jahren								Pos.-Nr. der ICD ¹⁾
15 - 25	25 - 35	35 - 45	45 - 55	55 - 65	65 - 75	75 - 85	85 u. älter	
20	37	22	16	12	31	32	25	A00 - B99
6	5	10	54	86	79	94	22	C00 - D48
1	3	3	3	7	8	15	4	D50 - D90
11	11	7	14	24	19	25	16	E00 - E90
527	557	299	269	163	66	57	15	F00 - F99
39	89	47	58	50	58	41	12	G00 - G99
2	4	5	4	5	10	6	3	H00 - H59
1	4	2	8	3	1	3	-	H60 - H95
27	53	105	317	619	634	603	174	I00 - I99
13	26	15	27	33	48	64	33	J00 - J99
34	88	57	74	82	70	63	24	K00 - K93
19	33	12	12	15	7	3	1	L00 - L99
12	18	28	30	27	27	10	4	M00 - M99
11	23	15	33	29	44	52	23	N00 - N99
-	-	-	-	-	-	-	-	O00 - O99
-	-	-	-	-	-	-	-	P00 - P96
1	1	-	-	1	-	2	-	Q00 - Q99
97	173	139	172	199	157	159	43	R00 - R99
230	274	175	171	156	100	85	50	S00 - T98
-	-	-	-	-	-	-	-	U00 - U99
26	11	11	21	22	27	41	14	Z00 - Z99
1 077	1 410	952	1 283	1 533	1 386	1 355	463	Insgesamt

4. Stationär behandelte Patienten (Stundenfälle) 2015 nach Diagnosekapitel und Alter

4.3. Weibliche Patienten

- Krankenhäuser -

Pos.-Nr. der ICD ¹⁾	Diagnosekapitel	Insgesamt	Davon im Alter von ...		
			0 - 1	1 - 5	5 - 15
A00 - B99	Bestimmte infektiöse und parasitäre Krankheiten	195	5	15	12
C00 - D48	Neubildungen	331	3	1	9
D50 - D90	Krankheiten des Blutes und der blutbildenden Organe sowie bestimmte Störungen mit Beteiligung des Immunsystems	42	1	2	-
E00 - E90	Endokrine, Ernährungs- und Stoffwechselkrankheiten	95	1	3	8
F00 - F99	Psychische und Verhaltensstörungen	1 059	-	1	23
G00 - G99	Krankheiten des Nervensystems	322	1	10	14
H00 - H59	Krankheiten des Auges und der Augen-anhangsgebilde	43	1	1	-
H60 - H95	Krankheiten des Ohres und des Warzenfortsatzes	33	-	-	1
I00 - I99	Krankheiten des Kreislaufsystems	1 680	-	4	7
J00 - J99	Krankheiten des Atmungssystems	281	8	30	7
K00 - K93	Krankheiten des Verdauungssystems	452	2	12	21
L00 - L99	Krankheiten der Haut und der Unterhaut	64	-	2	6
M00 - M99	Krankheiten des Muskel-Skelett-Systems und des Bindegewebes	161	-	3	4
N00 - N99	Krankheiten des Urogenitalsystems	370	3	1	7
O00 - O99	Schwangerschaft, Geburt und Wochenbett	1 771	-	-	1
P00 - P96	Bestimmte Zustände, die ihren Ursprung in der Perinatalperiode haben	119	119	-	-
Q00 - Q99	Angeborene Fehlbildungen, Deformitäten und Chromosomenanomalien	38	26	4	3
R00 - R99	Symptome und abnorme klinische und Laborbefunde, die anderenorts nicht klassifiziert sind	1 089	12	20	37
S00 - T98	Verletzungen, Vergiftungen und bestimmte andere Folgen äußerer Ursachen	833	15	53	51
U00 - U99	Schlüsselnummern für besondere Zwecke	-	-	-	-
Z00 - Z99	Faktoren, die den Gesundheitszustand beeinflussen und zur Inanspruchnahme des Gesundheitswesens führen	533	388	7	8
Insgesamt		9 511	585	169	219

1) ICD: Internationale statistische Klassifikation der Krankheiten und verwandter Gesundheitsprobleme, 10. Revision

bis unter ... Jahren								Pos.-Nr. der ICD ¹⁾
15 - 25	25 - 35	35 - 45	45 - 55	55 - 65	65 - 75	75 - 85	85 u. älter	
25	31	10	14	12	15	25	31	A00 - B99
5	15	32	54	67	65	51	29	C00 - D48
2	2	-	7	7	5	9	7	D50 - D90
7	6	4	7	10	7	24	18	E00 - E90
359	236	120	143	67	48	31	31	F00 - F99
42	49	39	41	41	28	32	25	G00 - G99
4	6	6	5	3	1	10	6	H00 - H59
2	4	4	7	4	5	3	3	H60 - H95
18	27	51	127	225	406	525	290	I00 - I99
18	22	22	16	26	27	48	57	J00 - J99
48	62	34	61	43	49	52	68	K00 - K93
7	12	10	9	6	7	4	1	L00 - L99
7	20	18	33	25	18	24	9	M00 - M99
49	68	44	39	40	28	66	25	N00 - N99
301	1 114	351	4	-	-	-	-	O00 - O99
-	-	-	-	-	-	-	-	P00 - P96
2	1	1	1	-	-	-	-	Q00 - Q99
159	159	116	123	132	119	144	68	R00 - R99
120	130	63	79	63	67	116	76	S00 - T98
-	-	-	-	-	-	-	-	U00 - U99
11	17	5	6	15	15	38	23	Z00 - Z99
1 186	1 981	930	776	786	910	1 202	767	Insgesamt

**5. Stationär behandelte Patienten¹⁾ 2015 nach ausgewählten Diagnosekapiteln,
Diagnosegruppen und Geschlecht**
- Krankenhäuser -

Pos.-Nr. der ICD ²⁾	Diagnose	Insgesamt	Männlich	Weiblich
A00 - B99	Bestimmte infektiöse und parasitäre Krankheiten	32 541	16 228	16 313
A15, A16	Tuberkulose der Atmungsorgane	253	171	82
C00 - C97	Bösartige Neubildungen	85 986	49 828	36 158
C15 - C26	der Verdauungsorgane	20 097	12 467	7 630
C30 - C39	der Atmungs- und sonstiger intrathorakaler Organe	10 237	7 394	2 843
C50	der Brustdrüse [Mamma]	6 530	60	6 470
C51 - C68	der Harn- und Genitalorgane	18 615	12 393	6 222
C81 - C96	des lymphatischen und blutbildenden Gewebes	8 865	4 946	3 919
D10 - D36	Gutartige Neubildungen	11 829	3 856	7 973
E00 - E90	Endokrine, Ernährungs- und Stoffwechselkrankheiten	30 794	13 746	17 048
E10 - E14	Diabetes mellitus	13 235	7 765	5 470
F00 - F99	Psychische und Verhaltensstörungen	55 302	30 576	24 726
G00 - G99	Krankheiten des Nervensystems	38 167	19 965	18 202
I00 - I99	Krankheiten des Kreislaufsystems	152 930	82 002	70 928
I10 - I15	Hypertonie [Hochdruckkrankheit]	15 381	4 931	10 450
I20 - I25	Ischämische Herzkrankheit	26 675	18 189	8 486
I21	Akuter Myokardinfarkt	10 083	6 465	3 618
I30 - I52	Sonstige Formen der Herzkrankheit	62 068	32 295	29 773
I60 - I69	Zerebrovaskuläre Krankheiten	19 948	10 326	9 622
J00 - J99	Krankheiten des Atmungssystems	62 669	36 019	26 650
J09 - J18	Grippe und Pneumonie	16 353	9 430	6 923
K00 - K93	Krankheiten des Verdauungssystems	98 216	52 701	45 515
K70	Alkoholische Leberkrankheit	3 153	2 480	673
N00 - N99	Krankheiten des Urogenitalsystems	57 549	27 424	30 125
O00 - O99	Schwangerschaft, Geburt und Wochenbett	49 612	x	49 612
P00 - P96	Bestimmte Zustände, die ihren Ursprung in der Perinatalzeit haben	11 212	6 146	5 066
S00 - T98	Verletzungen, Vergiftungen und bestimmte andere Folgen äußerer Ursachen	103 841	50 735	53 106
S00 - T14	Verletzungen	80 601	38 586	42 015
T20 - T32	Verbrennungen oder Verätzungen	862	546	316
T51 - T65	Toxische Wirkungen von vorwiegend nicht medizinisch verwendeter Substanzen	1 149	648	501
	Zusammen	790 648	389 226	401 422

1) einschließlich Stunden- und Sterbefälle

2) ICD: Internationale statistische Klassifikation der Krankheiten und verwandter Gesundheitsprobleme, 10. Revision

6. Stationär behandelte Patienten¹⁾ 2015 nach Alter und Geschlecht - Krankenhäuser -

Alter von ... bis unter ... Jahren	Insgesamt	Davon	
		männlich	weiblich
Anzahl			
unter 1	47 066	24 862	22 204
1 - 5	21 416	12 396	9 020
5 - 15	30 047	16 439	13 608
15 - 25	41 737	17 364	24 373
25 - 35	83 398	28 104	55 294
35 - 45	61 512	29 133	32 379
45 - 55	103 246	56 546	46 700
55 - 65	150 537	87 447	63 090
65 - 75	175 182	95 211	79 971
75 - 85	217 127	102 323	114 804
85 und älter	91 793	29 512	62 281
Insgesamt	1 023 061	499 337	523 724

je 10 000 Einwohner²⁾

unter 1	12 918,7	13 297,3	12 519,5
1 - 5	1 494,6	1 684,5	1 294,1
5 - 15	905,6	966,9	841,2
15 - 25	1 339,9	1 071,0	1 631,8
25 - 35	1 565,0	994,2	2 209,9
35 - 45	1 297,0	1 153,9	1 460,0
45 - 55	1 675,1	1 789,4	1 554,9
55 - 65	2 487,1	2 945,3	2 045,9
65 - 75	3 656,1	4 303,6	3 100,7
75 - 85	5 370,8	6 079,2	4 865,4
85 und älter	6 805,8	7 862,3	6 398,4
Insgesamt	2 513,6	2 497,2	2 529,5

1) einschließlich Stunden- und Sterbefälle

2) Fortschreibungsergebnis auf Basis der Zensusdaten vom 9. Mai 2011

7. Stationär behandelte Patienten¹⁾ 2015 nach speziellen Diagnosen und Geschlecht
- Krankenhäuser -

Pos.-Nr. der ICD ²⁾	Diagnose	Insgesamt	Männlich	Weiblich
C00 - C97	Bösartige Neubildungen	85 986	49 828	36 158
	darunter			
C16	des Magens	2 896	1 863	1 033
C17, C18	des Dünndarms/Kolons	5 275	2 949	2 326
C19, C20	am Rektosigmoid, Übergang, des Rektums	4 661	3 236	1 425
C23	der Gallenblase	452	130	322
C25	des Pankreas	2 831	1 409	1 422
C32	des Larynx	830	726	104
C33, C34	der Trachea, Bronchien, Lunge	9 095	6 451	2 644
C50	der Brustdrüse [Mamma]	6 530	60	6 470
C53	der Cervix uteri	692	x	692
C56	des Ovars	1 287	x	1 287
C61	der Prostata	4 878	4 878	x
C64 - C68	der Harnorgane	9 091	6 673	2 418
C90 - C95	Leukämien	4 169	2 355	1 814
I00 - I99	Krankheiten des Kreislaufsystems	152 930	82 002	70 928
	darunter			
I10	Essentielle (primäre) Hypertonie	11 062	3 430	7 632
I20	Angina pectoris	8 917	6 002	2 915
I21	Akuter Myokardinfarkt	10 083	6 465	3 618
I25	Chronische ischämische Herzkrankheit	7 568	5 656	1 912
I45	Sonstige kardiale Erregungsleitungs- störungen	611	335	276
I49	Sonstige kardiale Arrhythmien	2 913	1 420	1 493
I50	Herzinsuffizienz	28 077	13 894	14 183
I64	Schlaganfall, nicht als Blutung oder Infarkt bezeichnet	471	218	253
I67	Sonstige zerebrovaskuläre Krankheit	1 445	577	868
I70	Atherosklerose	11 278	7 688	3 590
I80	Thrombose, Phlebitis und Thrombophlebitis	1 937	853	1 084
I83	Varizen der unteren Extremitäten	3 171	1 233	1 938

1) einschließlich Stunden- und Sterbefälle

2) ICD: Internationale statistische Klassifikation der Krankheiten und verwandter Gesundheitsprobleme, 10. Revision

**8. In Sachsen behandelte Patienten 2015 nach der Kreisfreien Stadt und dem Landkreis,
in dem sich der Wohnsitz befindet (Gebietsstand: 1. Januar 2016)**
- Krankenhäuser -

Kreisfreie Stadt Landkreis Land	Fallzahl	
	Insgesamt	je 10 000 Einwohner ¹⁾
Chemnitz, Stadt	58 866	2 392,1
Erzgebirgskreis	94 038	2 697,4
Mittelsachsen	76 374	2 443,3
Vogtlandkreis	62 048	2 670,4
Zwickau	87 932	2 707,0
Dresden, Stadt	102 884	1 905,0
Bautzen	75 689	2 470,1
Görlitz	73 653	2 831,8
Meißen	57 006	2 331,6
Sächsische Schweiz-Osterzgebirge	53 078	2 151,7
Leipzig, Stadt	109 792	1 987,3
Leipzig	65 382	2 533,9
Nordsachsen	51 419	2 605,8
Sachsen	968 161	2 378,7

1) Fortschreibungsergebnis auf Basis der Zensusdaten vom 9. Mai 2011

**9. In Sachsen behandelte Patienten 2015 nach dem Bundesland, in dem sich
der Wohnsitz befindet**
- Krankenhäuser -

Land	Insgesamt	Je 10 000 Patienten
Schleswig-Holstein	286	2,8
Hamburg	243	2,4
Niedersachsen	1 278	12,5
Bremen	59	0,6
Nordrhein-Westfalen	1 401	13,7
Hessen	837	8,2
Rheinland-Pfalz	358	3,5
Baden-Württemberg	1 036	10,1
Bayern	4 160	40,7
Saarland	42	0,4
Berlin	1 209	11,8
Brandenburg	12 937	126,5
Mecklenburg-Vorpommern	394	3,9
Sachsen	968 161	9 463,4
Sachsen-Anhalt	16 094	157,3
Thüringen	12 342	120,6
Ausland bzw. Wohnort unbekannt	2 224	21,7
Insgesamt	1 023 061	10 000

10. In Deutschland behandelte Patienten 2015 nach dem Bundesland
Patientenwohnsitz: Sachsen
 - Krankenhäuser -

Behandlungsort	Insgesamt	Je 10 000 Patienten
Schleswig-Holstein	457	4,5
Hamburg	354	3,5
Niedersachsen	941	9,3
Bremen	45	0,4
Nordrhein-Westfalen	1 134	11,3
Hessen	895	8,9
Rheinland-Pfalz	424	4,2
Baden-Württemberg	1 313	13,0
Bayern	5 650	56,1
Saarland	73	0,7
Berlin	3 031	30,1
Brandenburg	5 634	56,0
Mecklenburg-Vorpommern	1 445	14,4
Sachsen	968 161	9 616,6
Sachsen-Anhalt	5 506	54,7
Thüringen	11 698	116,2
Insgesamt	1 006 761	10 000

11. Die 20 häufigsten Diagnosen der stationär behandelten Patienten 2015

11.1. Insgesamt

-Vorsorge- oder Rehabilitationseinrichtungen-

Rang	Pos.-Nr. der ICD ²⁾	Diagnose	Patienten ¹⁾		Durchschnittliche Verweildauer in Tagen
			insgesamt	je 10 000 Einwohner ³⁾	
1	M17	Gonarthrose [Arthrose des Kniegelenkes]	7 481	18,4	21,4
2	M16	Koxarthrose [Arthrose des Hüftgelenkes]	7 089	17,4	21,6
3	I63	Hirnfarkt	6 306	15,5	31,2
4	M54	Rückenschmerzen	4 584	11,3	22,0
5	I21	Akuter Myokardinfarkt	2 738	6,7	21,0
6	I25	Chronische ischämische Herzkrankheit	2 638	6,5	20,7
7	F33	Rezidivierende depressive Störung	2 404	5,9	36,6
8	C61	Bösartige Neubildung der Prostata	2 297	11,5 ⁴⁾	21,5
9	M51	Sonstige Bandscheibenschäden	2 227	5,5	22,6
10	S72	Fraktur des Femurs	1 975	4,9	21,6
11	C50	Bösartige Neubildung der Brustdrüse [Mamma]	1 900	4,7	21,5
12	F43	Reaktionen auf schwere Belastungen und Anpassungsstörungen	1 789	4,4	34,6
13	M48	Sonstige Spondylopathien	1 774	4,4	22,0
14	F32	Depressive Episode	1 719	4,2	36,0
15	M53	Sonstige Krankheiten der Wirbelsäule und des Rückens, andernorts nicht klassifiziert	1 627	4,0	22,6
16	I35	Nichtreumatische Aortenklappen- krankheiten	1 476	3,6	20,6
17	T84	Komplikationen durch orthopädische Endoprothesen, Implantate oder Transplantate	1 465	3,6	21,2
18	Z96	Vorhandensein von anderen funktionellen Implantaten	1 397	3,4	21,6
19	G62	Sonstige Polyneuropathien	1 317	3,2	34,7
20	I61	Intrazerebrale Blutung	890	2,2	37,6

1) Patienten einschließlich Sterbe- und Stundenfälle

2) ICD: Internationale statistische Klassifikation der Krankheiten und verwandter Gesundheitsprobleme, 10. Revision

3) Fortschreibungsergebnis auf Basis der Zensusdaten vom 9. Mai 2011

4) je 10 000 Einwohner männlichen Geschlechts

11. Die 20 häufigsten Diagnosen der stationär behandelten Patienten 2015

11.2. Männliche Patienten

-Vorsorge- oder Rehabilitationseinrichtungen-

Rang	Pos.-Nr. der ICD ²⁾	Diagnose	Patienten ¹⁾		Durchschnittliche Verweildauer in Tagen
			insgesamt	je 10 000 Einwohner ³⁾	
1	I63	Hirnfarkt	3 647	18,2	30,6
2	M17	Gonarthrose [Arthrose des Kniegelenkes]	2 726	13,6	21,3
3	M16	Koxarthrose [Arthrose des Hüftgelenkes]	2 724	13,6	21,9
4	C61	Bösartige Neubildung der Prostata	2 297	11,5	21,5
5	I25	Chronische ischämische Herzkrankheit	2 038	10,2	20,8
6	M54	Rückenschmerzen	1 952	9,8	22,4
7	I21	Akuter Myokardinfarkt	1 854	9,3	21,1
8	M51	Sonstige Bandscheibenschäden	1 195	6,0	22,8
9	I35	Nichtrheumatische Aortenklappen- krankheiten	868	4,3	20,6
10	M48	Sonstige Spondylopathien	857	4,3	22,2
11	G62	Sonstige Polyneuropathien	843	4,2	35,0
12	F10	Psychische- und Verhaltensstörungen durch Alkohol	636	3,2	74,8
13	S72	Fraktur des Femurs	625	3,1	22,5
14	Z96	Vorhandensein von anderen funktionellen Implantaten	609	3,0	22,1
15	T84	Komplikationen durch orthopädische Endoprothesen, Implantate oder Transplantate	562	2,8	21,7
16	F43	Reaktionen auf schwere Belastungen und Anpassungsstörungen	557	2,8	34,1
17	F33	Rezidivierende depressive Störung	550	2,8	35,9
18	I61	Intrazerebrale Blutung	519	2,6	37,1
19	S06	Intrakranielle Verletzung	510	2,6	35,4
20	M53	Sonstige Krankheiten der Wirbelsäule und des Rückens, andernorts nicht klassifiziert	508	2,5	22,6

1) Patienten einschließlich Sterbe- und Stundenfälle

2) ICD: Internationale statistische Klassifikation der Krankheiten und verwandter Gesundheitsprobleme, 10. Revision

3) Fortschreibungsergebnis auf Basis der Zensusdaten vom 9. Mai 2011

11. Die 20 häufigsten Diagnosen der stationär behandelten Patienten 2015

11.3. Weibliche Patienten

-Vorsorge- oder Rehabilitationseinrichtungen-

Rang	Pos.-Nr. der ICD ²⁾	Diagnose	Patienten ¹⁾		Durchschnittliche Verweildauer in Tagen
			insgesamt	je 10 000 Einwohner ³⁾	
1	M17	Gonarthrose [Arthrose des Kniegelenkes]	4 755	23,0	21,5
2	M16	Koxarthrose [Arthrose des Hüftgelenkes]	4 365	21,1	21,3
3	I63	Hirnfarkt	2 659	12,8	31,9
4	M54	Rückenschmerzen	2 632	12,7	21,6
5	C50	Bösartige Neubildung der Brustdrüse [Mamma]	1 900	9,2	21,5
6	F33	Rezidivierende depressive Störung	1 854	9,0	36,8
7	S72	Fraktur des Femurs	1 350	6,5	21,2
8	F43	Reaktionen auf schwere Belastungen und Anpassungsstörungen	1 232	6,0	34,8
9	F32	Depressive Episode	1 222	5,9	36,0
10	M53	Sonstige Krankheiten der Wirbelsäule und des Rückens, andernorts nicht klassifiziert	1 119	5,4	22,5
11	M51	Sonstige Bandscheibenschäden	1 032	5,0	22,3
12	M48	Sonstige Spondylopathien	917	4,4	21,8
13	T84	Komplikationen durch orthopädische Endoprothesen, Implantate oder Transplantate	903	4,4	20,9
14	I21	Akuter Myokardinfarkt	884	4,3	20,9
15	Z96	Vorhandensein von anderen funktion- ellen Implantaten	788	3,8	21,3
16	F48	Andere neurotische Störungen	609	2,9	29,3
17	I35	Nichtreumatische Aortenklappen- krankheiten	608	2,9	20,5
18	I25	Chronische ischämische Herzkrankheit	600	2,9	20,4
19	F45	Somatoforme Störungen	506	2,4	32,7
20	G62	Sonstige Polyneuropathien	474	2,3	34,1

1) Patienten einschließlich Sterbe- und Stundenfälle

2) ICD: Internationale statistische Klassifikation der Krankheiten und verwandter Gesundheitsprobleme, 10. Revision

3) Fortschreibungsergebnis auf Basis der Zensusdaten vom 9. Mai 2011

12. Stationär behandelte Patienten (einschließlich Sterbe- und Stundenfälle) 2015 nach Diagnosekapitel und Alter

12.1. Insgesamt

-Vorsorge- oder Rehabilitationseinrichtungen-

Pos.-Nr. der ICD ¹⁾	Diagnosekapitel	Insgesamt	Davon im Alter von ...			
			0 - 1	1 - 5	5 - 15	15 - 25
A00 - B99	Bestimmte infektiöse und parasitäre Krankheiten	419	-	1	2	6
C00 - D48	Neubildungen	11 258	-	2	15	49
D50 - D90	Krankheiten des Blutes und der blutbildenden Organe sowie bestimmte Störungen mit Beteiligung des Immunsystems	51	-	2	5	1
E00 - E90	Endokrine, Ernährungs- und Stoffwechselerkrankheiten	1 279	-	4	232	100
F00 - F99	Psychische und Verhaltensstörungen	11 208	7	133	667	388
G00 - G99	Krankheiten des Nervensystems	4 583	13	93	204	131
H00 - H59	Krankheiten des Auges und der Augen- anhangsgebilde	16	-	-	-	-
H60 - H95	Krankheiten des Ohres und des Warzenfortsatzes	110	-	-	-	1
I00 - I99	Krankheiten des Kreislaufsystems	17 729	3	2	10	33
J00 - J99	Krankheiten des Atmungssystems	1 134	5	-	3	5
K00 - K93	Krankheiten des Verdauungssystems	997	1	2	10	36
L00 - L99	Krankheiten der Haut und der Unterhaut	245	-	-	-	8
M00 - M99	Krankheiten des Muskel-Skelett-Systems und des Bindegewebes	29 589	1	6	18	84
N00 - N99	Krankheiten des Urogenitalsystems	336	-	1	4	7
O00 - O99	Schwangerschaft, Geburt und Wochenbett	4	-	-	-	2
P00 - P96	Bestimmte Zustände, die ihren Ursprung in der Perinatalperiode haben	27	25	1	-	-
Q00 - Q99	Angeborene Fehlbildungen, Deformitäten und Chromosomenanomalien	231	6	13	48	19
R00 - R99	Symptome und abnorme klinische und Laborbefunde, die anderenorts nicht klassifiziert sind	404	11	2	8	6
S00 - T98	Verletzungen, Vergiftungen und bestimmte andere Folgen äußerer Ursachen	6 600	3	6	46	133
U00 - U99	Schlüsselnummern für besondere Zwecke	2	-	-	-	1
Z00 - Z99	Faktoren, die den Gesundheitszustand be- einflussen und zur Inanspruchnahme des Gesundheitswesens führen	2 866	-	-	-	15
Insgesamt		89 088	75	268	1 272	1 025

1) ICD: Internationale statistische Klassifikation der Krankheiten und verwandter Gesundheitsprobleme, 10. Revision

bis unter ... Jahren							Pos.-Nr. der ICD ¹⁾
25 - 35	35 - 45	45 - 55	55 - 65	65 - 75	75 - 85	85 u. älter	
10	9	30	160	115	81	5	A00 - B99
140	372	1 635	3 021	3 607	2 246	171	C00 - D48
1	6	12	11	6	7	-	D50 - D90
72	122	247	278	141	73	10	E00 - E90
1 075	1 629	3 518	2 953	582	243	13	F00 - F99
203	284	742	997	1 035	807	74	G00 - G99
-	1	2	4	6	3	-	H00 - H59
5	13	50	26	6	8	1	H60 - H95
148	484	2 015	4 008	4 632	5 438	956	I00 - I99
8	14	62	185	344	452	56	J00 - J99
82	105	283	268	101	96	13	K00 - K93
26	24	90	70	17	10	-	L00 - L99
470	1 321	5 120	8 168	6 820	6 881	700	M00 - M99
14	31	93	109	37	33	7	N00 - N99
1	1	-	-	-	-	-	O00 - O99
-	1	-	-	-	-	-	P00 - P96
24	24	40	27	21	9	-	Q00 - Q99
37	24	53	73	75	100	15	R00 - R99
215	277	660	1 247	1 392	2 007	614	S00 - T98
-	-	-	1	-	-	-	U00 - U99
63	141	472	903	668	558	46	Z00 - Z99
2 594	4 883	15 124	22 509	19 605	19 052	2 681	Insgesamt

12. Stationär behandelte Patienten (einschließlich Sterbe- und Stundenfälle) 2015 nach Diagnosekapitel und Alter

12.2. Männliche Patienten

-Vorsorge- oder Rehabilitationseinrichtungen-

Pos.-Nr. der ICD ¹⁾	Diagnosekapitel	Insgesamt	Davon im Alter von ...		
			0 - 1	1 - 5	5 - 15
A00 - B99	Bestimmte infektiöse und parasitäre Krankheiten	189	-	-	1
C00 - D48	Neubildungen	5 950	-	2	9
D50 - D90	Krankheiten des Blutes und der blutbildenden Organe sowie bestimmte Störungen mit Beteiligung des Immunsystems	20	-	1	4
E00 - E90	Endokrine, Ernährungs- und Stoffwechselkrankheiten	707	-	2	107
F00 - F99	Psychische und Verhaltensstörungen	4 015	4	68	403
G00 - G99	Krankheiten des Nervensystems	2 623	7	51	120
H00 - H59	Krankheiten des Auges und der Augen- anhangsgebilde	11	-	-	-
H60 - H95	Krankheiten des Ohres und des Warzenfortsatzes	73	-	-	-
I00 - I99	Krankheiten des Kreislaufsystems	11 039	3	1	1
J00 - J99	Krankheiten des Atmungssystems	1 012	4	-	2
K00 - K93	Krankheiten des Verdauungssystems	541	-	-	4
L00 - L99	Krankheiten der Haut und der Unterhaut	110	-	-	-
M00 - M99	Krankheiten des Muskel-Skelett-Systems und des Bindegewebes	12 027	-	3	8
N00 - N99	Krankheiten des Urogenitalsystems	129	-	-	3
O00 - O99	Schwangerschaft, Geburt und Wochenbett	x	x	x	x
P00 - P96	Bestimmte Zustände, die ihren Ursprung in der Perinatalperiode haben	16	15	-	-
Q00 - Q99	Angeborene Fehlbildungen, Deformitäten und Chromosomenanomalien	123	4	7	27
R00 - R99	Symptome und abnorme klinische und Laborbefunde, die anderenorts nicht klassifiziert sind	179	8	-	5
S00 - T98	Verletzungen, Vergiftungen und bestimmte andere Folgen äußerer Ursachen	2 913	2	4	22
U00 - U99	Schlüsselnummern für besondere Zwecke	1	-	-	-
Z00 - Z99	Faktoren, die den Gesundheitszustand be- einflussen und zur Inanspruchnahme des Gesundheitswesens führen	1 411	-	-	-
Insgesamt		43 089	47	139	716

1) ICD: Internationale statistische Klassifikation der Krankheiten und verwandter Gesundheitsprobleme, 10. Revision

bis unter ... Jahren								Pos.-Nr. der ICD ¹⁾
15 - 25	25 - 35	35 - 45	45 - 55	55 - 65	65 - 75	75 - 85	85 u. älter	
4	7	4	16	74	52	30	1	A00 - B99
28	58	141	630	1 640	2 174	1 189	79	C00 - D48
-	-	1	3	6	3	2	-	D50 - D90
37	38	78	161	171	73	37	3	E00 - E90
154	488	632	1 192	915	108	47	4	F00 - F99
64	96	143	401	611	636	451	43	G00 - G99
-	-	-	1	3	5	2	-	H00 - H59
-	2	11	34	22	1	2	1	H60 - H95
20	91	325	1 407	2 937	2 992	2 843	419	I00 - I99
5	6	9	46	153	307	426	54	J00 - J99
14	45	66	169	148	48	42	5	K00 - K93
3	6	14	41	33	9	4	-	L00 - L99
47	232	633	2 303	3 828	2 494	2 250	229	M00 - M99
4	7	5	29	43	17	19	2	N00 - N99
x	x	x	x	x	x	x	x	O00 - O99
-	-	1	-	-	-	-	-	P00 - P96
8	9	13	21	18	10	6	-	Q00 - Q99
4	27	17	25	29	24	33	7	R00 - R99
94	174	212	422	685	557	587	154	S00 - T98
-	-	-	-	1	-	-	-	U00 - U99
10	33	73	226	457	346	249	17	Z00 - Z99
496	1 319	2 378	7 127	11 774	9 856	8 219	1 018	Insgesamt

12. Stationär behandelte Patienten (einschließlich Sterbe- und Stundenfälle) 2015 nach Diagnosekapitel und Alter

12.3. Weibliche Patienten

-Vorsorge- oder Rehabilitationseinrichtungen-

Pos.-Nr. der ICD ¹⁾	Diagnosekapitel	Insgesamt	Davon im Alter von ...		
			0 - 1	1 - 5	5 - 15
A00 - B99	Bestimmte infektiöse und parasitäre Krankheiten	230	-	1	1
C00 - D48	Neubildungen	5 308	-	-	6
D50 - D90	Krankheiten des Blutes und der blutbildenden Organe sowie bestimmte Störungen mit Beteiligung des Immunsystems	31	-	1	1
E00 - E90	Endokrine, Ernährungs- und Stoffwechselkrankheiten	572	-	2	125
F00 - F99	Psychische und Verhaltensstörungen	7 193	3	65	264
G00 - G99	Krankheiten des Nervensystems	1 960	6	42	84
H00 - H59	Krankheiten des Auges und der Augen- anhangsgebilde	5	-	-	-
H60 - H95	Krankheiten des Ohres und des Warzenfortsatzes	37	-	-	-
I00 - I99	Krankheiten des Kreislaufsystems	6 690	-	1	9
J00 - J99	Krankheiten des Atmungssystems	122	1	-	1
K00 - K93	Krankheiten des Verdauungssystems	456	1	2	6
L00 - L99	Krankheiten der Haut und der Unterhaut	135	-	-	-
M00 - M99	Krankheiten des Muskel-Skelett-Systems und des Bindegewebes	17 562	1	3	10
N00 - N99	Krankheiten des Urogenitalsystems	207	-	1	1
O00 - O99	Schwangerschaft, Geburt und Wochenbett	4	-	-	-
P00 - P96	Bestimmte Zustände, die ihren Ursprung in der Perinatalperiode haben	11	10	1	-
Q00 - Q99	Angeborene Fehlbildungen, Deformitäten und Chromosomenanomalien	108	2	6	21
R00 - R99	Symptome und abnorme klinische und Laborbefunde, die anderenorts nicht klassifiziert sind	225	3	2	3
S00 - T98	Verletzungen, Vergiftungen und bestimmte andere Folgen äußerer Ursachen	3 687	1	2	24
U00 - U99	Schlüsselnummern für besondere Zwecke	1	-	-	-
Z00 - Z99	Faktoren, die den Gesundheitszustand be- einflussen und zur Inanspruchnahme des Gesundheitswesens führen	1 455	-	-	-
Insgesamt		45 999	28	129	556

1) ICD: Internationale statistische Klassifikation der Krankheiten und verwandter Gesundheitsprobleme, 10. Revision

bis unter ... Jahren								Pos.-Nr. der ICD ²⁾
15 - 25	25 - 35	35 - 45	45 - 55	55 - 65	65 - 75	75 - 85	85 u. älter	
2	3	5	14	86	63	51	4	A00 - B99
21	82	231	1 005	1 381	1 433	1 057	92	C00 - D48
1	1	5	9	5	3	5	-	D50 - D90
63	34	44	86	107	68	36	7	E00 - E90
234	587	997	2 326	2 038	474	196	9	F00 - F99
67	107	141	341	386	399	356	31	G00 - G99
-	-	1	1	1	1	1	-	H00 - H59
1	3	2	16	4	5	6	-	H60 - H95
13	57	159	608	1 071	1 640	2 595	537	I00 - I99
-	2	5	16	32	37	26	2	J00 - J99
22	37	39	114	120	53	54	8	K00 - K93
5	20	10	49	37	8	6	-	L00 - L99
37	238	688	2 817	4 340	4 326	4 631	471	M00 - M99
3	7	26	64	66	20	14	5	N00 - N99
2	1	1	-	-	-	-	-	O00 - O99
-	-	-	-	-	-	-	-	P00 - P96
11	15	11	19	9	11	3	-	Q00 - Q99
2	10	7	28	44	51	67	8	R00 - R99
39	41	65	238	562	835	1 420	460	S00 - T98
1	-	-	-	-	-	-	-	U00 - U99
5	30	68	246	446	322	309	29	Z00 - Z99
529	1 275	2 505	7 997	10 735	9 749	10 833	1 663	

12. Stationär behandelte Patienten (einschließlich Sterbe- und Stundenfälle) 2015 nach Diagnosekapitel und Alter

12.4. Insgesamt je 10 000 Einwohner¹⁾

-Vorsorge- oder Rehabilitationseinrichtungen-

Pos.-Nr. der ICD ²⁾	Diagnosekapitel	Insgesamt	Davon im Alter von ...			
			0 - 1	1 - 5	5 - 15	15 - 25
A00 - B99	Bestimmte infektiöse und parasitäre Krankheiten	1,0	-	0,1	0,1	0,2
C00 - D48	Neubildungen	27,7	-	0,1	0,5	1,6
D50 - D90	Krankheiten des Blutes und der blutbildenden Organe sowie bestimmte Störungen mit Beteiligung des Immunsystems	0,1	-	0,1	0,2	0,0
E00 - E90	Endokrine, Ernährungs- und Stoffwechselerkrankungen	3,1	-	0,3	7,0	3,2
F00 - F99	Psychische und Verhaltensstörungen	27,5	1,9	9,3	20,1	12,5
G00 - G99	Krankheiten des Nervensystems	11,3	3,6	6,5	6,1	4,2
H00 - H59	Krankheiten des Auges und der Augen- anhangsgebilde	0,0	-	-	-	-
H60 - H95	Krankheiten des Ohres und des Warzenfortsatzes	0,3	-	-	-	0,0
I00 - I99	Krankheiten des Kreislaufsystems	43,6	0,8	0,1	0,3	1,1
J00 - J99	Krankheiten des Atmungssystems	2,8	1,4	-	0,1	0,2
K00 - K93	Krankheiten des Verdauungssystems	2,4	0,3	0,1	0,3	1,2
L00 - L99	Krankheiten der Haut und der Unterhaut	0,6	-	-	-	0,3
M00 - M99	Krankheiten des Muskel-Skelett-Systems und des Bindegewebes	72,7	0,3	0,4	0,5	2,7
N00 - N99	Krankheiten des Urogenitalsystems	0,8	-	0,1	0,1	0,2
O00 - O99	Schwangerschaft, Geburt und Wochenbett ³⁾	0,0	-	-	-	0,1
P00 - P96	Bestimmte Zustände, die ihren Ursprung in der Perinatalperiode haben	0,1	6,9	0,1	-	-
Q00 - Q99	Angeborene Fehlbildungen, Deformitäten und Chromosomenanomalien	0,6	1,6	0,9	1,4	0,6
R00 - R99	Symptome und abnorme klinische und Laborbefunde, die anderenorts nicht klassifiziert sind	1,0	3,0	0,1	0,2	0,2
S00 - T98	Verletzungen, Vergiftungen und bestimmte andere Folgen äußerer Ursachen	16,2	0,8	0,4	1,4	4,3
U00 - U99	Schlüsselnummern für besondere Zwecke	0,0	-	-	-	0,0
Z00 - Z99	Faktoren, die den Gesundheitszustand be- einflussen und zur Inanspruchnahme des Gesundheitswesens führen	7,0	-	-	-	0,5
Insgesamt		218,9	20,6	18,7	38,3	32,9

1) Fortschreibungsergebnis auf Basis der Zensusdaten vom 9. Mai 2011

2) ICD: Internationale statistische Klassifikation der Krankheiten und verwandter Gesundheitsprobleme, 10. Revision

3) je 10 000 Einwohner weiblichen Geschlechts

bis unter ... Jahren							Pos.-Nr. der ICD ¹⁾
25 - 35	35 - 45	45 - 55	55 - 65	65 - 75	75 - 85	85 u. älter	
0,2	0,2	0,5	2,6	2,4	2,0	0,4	A00 - B99
2,6	7,8	26,5	49,9	75,3	55,6	12,7	C00 - D48
0,0	0,1	0,2	0,2	0,1	0,2	-	D50 - D90
1,4	2,6	4,0	4,6	2,9	1,8	0,7	E00 - E90
20,2	34,3	57,1	48,8	12,1	6,0	1,0	F00 - F99
3,8	6,0	12,0	16,5	21,6	20,0	5,5	G00 - G99
-	0,0	0,0	0,1	0,1	0,1	-	H00 - H59
0,1	0,3	0,8	0,4	0,1	0,2	0,1	H60 - H95
2,8	10,2	32,7	66,2	96,7	134,5	70,9	I00 - I99
0,2	0,3	1,0	3,1	7,2	11,2	4,2	J00 - J99
1,5	2,2	4,6	4,4	2,1	2,4	1,0	K00 - K93
0,5	0,5	1,5	1,2	0,4	0,2	-	L00 - L99
8,8	27,9	83,1	134,9	142,3	170,2	51,9	M00 - M99
0,3	0,7	1,5	1,8	0,8	0,8	0,5	N00 - N99
0,0	0,0	-	-	-	-	-	O00 - O99
-	0,0	-	-	-	-	-	P00 - P96
0,5	0,5	0,6	0,4	0,4	0,2	-	Q00 - Q99
0,7	0,5	0,9	1,2	1,6	2,5	1,1	R00 - R99
4,0	5,8	10,7	20,6	29,1	49,6	45,5	S00 - T98
-	-	-	0,0	-	-	-	U00 - U99
1,2	3,0	7,7	14,9	13,9	13,8	3,4	Z00 - Z99
48,7	103,0	245,4	371,9	409,2	471,3	198,8	Insgesamt

12. Stationär behandelte Patienten (einschließlich Sterbe- und Stundenfälle) 2015 nach Diagnosekapitel und Alter

12.5. Männliche Patienten je 10 000 Einwohner¹⁾

-Vorsorge- oder Rehabilitationseinrichtungen-

Pos.-Nr. der ICD ²⁾	Diagnosekapitel	Insgesamt	Davon im Alter von ...		
			0 - 1	1 - 5	5 - 15
A00 - B99	Bestimmte infektiöse und parasitäre Krankheiten	0,9	-	-	0,1
C00 - D48	Neubildungen	29,8	-	0,3	0,5
D50 - D90	Krankheiten des Blutes und der blutbildenden Organe sowie bestimmte Störungen mit Beteiligung des Immunsystems	0,1	-	0,1	0,2
E00 - E90	Endokrine, Ernährungs- und Stoffwechselkrankheiten	3,5	-	0,3	6,3
F00 - F99	Psychische und Verhaltensstörungen	20,1	2,1	9,2	23,7
G00 - G99	Krankheiten des Nervensystems	13,1	3,7	6,9	7,1
H00 - H59	Krankheiten des Auges und der Augen- anhangsgebilde	0,1	-	-	-
H60 - H95	Krankheiten des Ohres und des Warzenfortsatzes	0,4	-	-	-
I00 - I99	Krankheiten des Kreislaufsystems	55,2	1,6	0,1	0,1
J00 - J99	Krankheiten des Atmungssystems	5,1	2,1	-	0,1
K00 - K93	Krankheiten des Verdauungssystems	2,7	-	-	0,2
L00 - L99	Krankheiten der Haut und der Unterhaut	0,6	-	-	-
M00 - M99	Krankheiten des Muskel-Skelett-Systems und des Bindegewebes	60,1	-	0,4	0,5
N00 - N99	Krankheiten des Urogenitalsystems	0,6	-	-	0,2
O00 - O99	Schwangerschaft, Geburt und Wochenbett	x	x	x	x
P00 - P96	Bestimmte Zustände, die ihren Ursprung in der Perinatalperiode haben	0,1	8,0	-	-
Q00 - Q99	Angeborene Fehlbildungen, Deformitäten und Chromosomenanomalien	0,6	2,1	1,0	1,6
R00 - R99	Symptome und abnorme klinische und Laborbefunde, die anderenorts nicht klassifiziert sind	0,9	4,3	-	0,3
S00 - T98	Verletzungen, Vergiftungen und bestimmte andere Folgen äußerer Ursachen	14,6	1,1	0,5	1,3
U00 - U99	Schlüsselnummern für besondere Zwecke	0,0	-	-	-
Z00 - Z99	Faktoren, die den Gesundheitszustand be- einflussen und zur Inanspruchnahme des Gesundheitswesens führen	7,1	-	-	-
Insgesamt		215,5	25,1	18,9	42,1

1) Fortschreibungsergebnis auf Basis der Zensusdaten vom 9. Mai 2011

2) ICD: Internationale statistische Klassifikation der Krankheiten und verwandter Gesundheitsprobleme, 10. Revision

bis unter ... Jahren								Pos.-Nr. der ICD ²⁾
15 - 25	25 - 35	35 - 45	45 - 55	55 - 65	65 - 75	75- 85	85 u. älter	
0,2	0,2	0,2	0,5	2,5	2,4	1,8	0,3	A00 - B99
1,7	2,1	5,6	19,9	55,2	98,3	70,6	21,0	C00 - D48
-	-	0,0	0,1	0,2	0,1	0,1	-	D50 - D90
2,3	1,3	3,1	5,1	5,8	3,3	2,2	0,8	E00 - E90
9,5	17,3	25,0	37,7	30,8	4,9	2,8	1,1	F00 - F99
3,9	3,4	5,7	12,7	20,6	28,7	26,8	11,5	G00 - G99
-	-	-	0,0	0,1	0,2	0,1	-	H00 - H59
-	0,1	0,4	1,1	0,7	0,0	0,1	0,3	H60 - H95
1,2	3,2	12,9	44,5	98,9	135,2	168,9	111,6	I00 - I99
0,3	0,2	0,4	1,5	5,2	13,9	25,3	14,4	J00 - J99
0,9	1,6	2,6	5,3	5,0	2,2	2,5	1,3	K00 - K93
0,2	0,2	0,6	1,3	1,1	0,4	0,2	-	L00 - L99
2,9	8,2	25,1	72,9	128,9	112,7	133,7	61,0	M00 - M99
0,2	0,2	0,2	0,9	1,4	0,8	1,1	0,5	N00 - N99
x	x	x	x	x	x	x	x	O00 - O99
-	-	0,0	-	-	-	-	-	P00 - P96
0,5	0,3	0,5	0,7	0,6	0,5	0,4	-	Q00 - Q99
0,2	1,0	0,7	0,8	1,0	1,1	2,0	1,9	R00 - R99
5,8	6,2	8,4	13,4	23,1	25,2	34,9	41,0	S00 - T98
-	-	-	-	0,0	-	-	-	U00 - U99
0,6	1,2	2,9	7,2	15,4	15,6	14,8	4,5	Z00 - Z99
30,6	46,7	94,2	225,5	396,6	445,5	488,3	271,2	

12. Stationär behandelte Patienten (einschließlich Sterbe- und Stundenfälle) 2015 nach Diagnosekapitel und Alter

12.6. Weibliche Patienten je 10 000 Einwohner¹⁾

-Vorsorge- oder Rehabilitationseinrichtungen-

Pos.-Nr. der ICD ²⁾	Diagnosekapitel	Insgesamt	Davon im Alter von ...		
			0 - 1	1 - 5	5 - 15
A00 - B99	Bestimmte infektiöse und parasitäre Krankheiten	1,1	-	0,1	0,1
C00 - D48	Neubildungen	25,6	-	-	0,4
D50 - D90	Krankheiten des Blutes und der blutbildenden Organe sowie bestimmte Störungen mit Beteiligung des Immunsystems	0,1	-	0,1	0,1
E00 - E90	Endokrine, Ernährungs- und Stoffwechselkrankheiten	2,8	-	0,3	7,7
F00 - F99	Psychische und Verhaltensstörungen	34,7	1,7	9,3	16,3
G00 - G99	Krankheiten des Nervensystems	9,5	3,4	6,0	5,2
H00 - H59	Krankheiten des Auges und der Augen- anhangsgebilde	0,0	-	-	-
H60 - H95	Krankheiten des Ohres und des Warzenfortsatzes	0,2	-	-	-
I00 - I99	Krankheiten des Kreislaufsystems	32,3	-	0,1	0,6
J00 - J99	Krankheiten des Atmungssystems	0,6	0,6	-	0,1
K00 - K93	Krankheiten des Verdauungssystems	2,2	0,6	0,3	0,4
L00 - L99	Krankheiten der Haut und der Unterhaut	0,7	-	-	-
M00 - M99	Krankheiten des Muskel-Skelett-Systems und des Bindegewebes	84,8	0,6	0,4	0,6
N00 - N99	Krankheiten des Urogenitalsystems	1,0	-	0,1	0,1
O00 - O99	Schwangerschaft, Geburt und Wochenbett	0,0	-	-	-
P00 - P96	Bestimmte Zustände, die ihren Ursprung in der Perinatalperiode haben	0,1	5,6	0,1	-
Q00 - Q99	Angeborene Fehlbildungen, Deformitäten und Chromosomenanomalien	0,5	1,1	0,9	1,3
R00 - R99	Symptome und abnorme klinische und Laborbefunde, die anderenorts nicht klassifiziert sind	1,1	1,7	0,3	0,2
S00 - T98	Verletzungen, Vergiftungen und bestimmte andere Folgen äußerer Ursachen	17,8	0,6	0,3	1,5
U00 - U99	Schlüsselnummern für besondere Zwecke	0,0	-	-	-
Z00 - Z99	Faktoren, die den Gesundheitszustand be- einflussen und zur Inanspruchnahme des Gesundheitswesens führen	7,0	-	-	-
Insgesamt		222,2	15,8	18,5	34,4

1) Fortschreibungsergebnis auf Basis der Zensusdaten vom 9. Mai 2011

2) ICD: Internationale statistische Klassifikation der Krankheiten und verwandter Gesundheitsprobleme, 10. Revision

bis unter ... Jahren								Pos.-Nr. der ICD ²⁾
15 - 25	25 - 35	35 - 45	45 - 55	55 - 65	65 - 75	75 - 85	85 u. älter	
0,1	0,1	0,2	0,5	2,8	2,4	2,2	0,4	A00 - B99
1,4	3,3	10,4	33,5	44,8	55,6	44,8	9,5	C00 - D48
0,1	0,0	0,2	0,3	0,2	0,1	0,2	-	D50 - D90
4,2	1,4	2,0	2,9	3,5	2,6	1,5	0,7	E00 - E90
15,7	23,5	45,0	77,4	66,1	18,4	8,3	0,9	F00 - F99
4,5	4,3	6,4	11,4	12,5	15,5	15,1	3,2	G00 - G99
-	-	0,0	0,0	0,0	0,0	0,0	-	H00 - H59
0,1	0,1	0,1	0,5	0,1	0,2	0,3	-	H60 - H95
0,9	2,3	7,2	20,2	34,7	63,6	110,0	55,2	I00 - I99
-	0,1	0,2	0,5	1,0	1,4	1,1	0,2	J00 - J99
1,5	1,5	1,8	3,8	3,9	2,1	2,3	0,8	K00 - K93
0,3	0,8	0,5	1,6	1,2	0,3	0,3	-	L00 - L99
2,5	9,5	31,0	93,8	140,7	167,7	196,3	48,4	M00 - M99
0,2	0,3	1,2	2,1	2,1	0,8	0,6	0,5	N00 - N99
0,1	0,0	0,0	-	-	-	-	-	O00 - O99
-	-	-	-	-	-	-	-	P00 - P96
0,7	0,6	0,5	0,6	0,3	0,4	0,1	-	Q00 - Q99
0,1	0,4	0,3	0,9	1,4	2,0	2,8	0,8	R00 - R99
2,6	1,6	2,9	7,9	18,2	32,4	60,2	47,3	S00 - T98
0,1	-	-	-	-	-	-	-	U00 - U99
0,3	1,2	3,1	8,2	14,5	12,5	13,1	3,0	Z00 - Z99
35,4	51,0	113,0	266,3	348,1	378,0	459,1	170,8	

**13. Stationär behandelte Patienten¹⁾ 2015 nach ausgewählten Diagnosekapiteln,
Diagnosegruppen und Geschlecht**
-Vorsorge- oder Rehabilitationseinrichtungen-

Pos.-Nr. der ICD ²⁾	Diagnose	Insgesamt	Männlich	Weiblich
A00 - B99	Bestimmte infektiöse und parasitäre Krankheiten	419	189	230
C00 - C97	Bösartige Neubildungen	10 340	5 640	4 700
C15 - C26	der Verdauungsorgane	1 791	1 004	787
C30 - C39	der Atmungs- und sonstiger intrathorakaler Organe	561	423	138
C50	der Brustdrüse [Mamma]	1 900	-	1 900
C51 - C68	der Harn- und Geschlechtsorgane	4 342	3 239	1 103
C81 - C96	des lymphatischen und blutbildenden Gewebes	572	314	258
D10 - D36	Gutartige Neubildungen	578	211	367
E00 - E90	Endokrine, Ernährungs- und Stoffwechselkrankheiten	1 279	707	572
E10 - E14	Diabetes mellitus	686	429	257
F00 - F99	Psychische und Verhaltensstörungen	11 208	4 015	7 193
G00 - G99	Krankheiten des Nervensystems	4 583	2 623	1 960
I00 - I99	Krankheiten des Kreislaufsystems	17 729	11 039	6 690
I10 - I15	Hypertonie (Hochdruckkrankheit)	413	180	233
I20 - I25	Ischämische Herzkrankheit	5 535	4 017	1 518
I21	Akuter Myokardinfarkt	2 738	1 854	884
I30 - I52	Sonstige Formen der Herzkrankheit	2 614	1 568	1 046
I60 - I69	Zerebrovaskuläre Krankheiten	8 124	4 655	3 469
K00 - K93	Krankheiten des Verdauungssystems	997	541	456
M00 - M99	Krankheiten des Muskel-Skelett-Systems und des Bindegewebes	29 589	12 027	17 562
M15 - M19	Arthrosen	15 039	5 628	9 411
M40 - M54	Krankheiten der Wirbelsäule und des Rückens	12 135	5 394	6 741
S00 - T98	Verletzungen, Vergiftungen und bestimmte andere Folgen äußerer Ursachen	6 600	2 913	3 687
S00 - T14	Verletzungen	4 874	2 199	2 675
	Zusammen	83 322	39 905	43 417

1) einschließlich Stunden- und Sterbefälle

2) ICD: Internationale statistische Klassifikation der Krankheiten und verwandter Gesundheitsprobleme, 10. Revision

14. Stationär behandelte Patienten¹⁾ 2015 nach Alter und Geschlecht -Vorsorge- oder Rehabilitationseinrichtungen-

Alter von ... bis unter ... Jahren		Insgesamt	Davon	
			männlich	weiblich
Anzahl				
unter	1	75	47	28
1	- 5	268	139	129
5	- 15	1 272	716	556
15	- 25	1 025	496	529
25	- 35	2 594	1 319	1 275
35	- 45	4 883	2 378	2 505
45	- 55	15 124	7 127	7 997
55	- 65	22 509	11 774	10 735
65	- 75	19 605	9 856	9 749
75	- 85	19 052	8 219	10 833
85	und älter	2 681	1 018	1 663
Insgesamt		89 088	43 089	45 999

je 10 000 Einwohner²⁾

unter	1	20,6	25,1	15,8
1	- 5	18,7	18,9	18,5
5	- 15	38,3	42,1	34,4
15	- 25	32,9	30,6	35,4
25	- 35	48,7	46,7	51,0
35	- 45	103,0	94,2	113,0
45	- 55	245,4	225,5	266,3
55	- 65	371,9	396,6	348,1
65	- 75	409,2	445,5	378,0
75	- 85	471,3	488,3	459,1
85	und älter	198,8	271,2	170,8
Insgesamt		218,9	215,5	222,2

1) einschließlich Stunden- und Sterbefälle

2) Fortschreibungsergebnis auf Basis der Zensusdaten vom 9. Mai 2011

15. Stationär behandelte Patienten¹⁾ 2015 nach speziellen Diagnosen und Geschlecht
 -Vorsorge- oder Rehabilitationseinrichtungen-

Pos.-Nr. der ICD ²⁾	Diagnose	Insgesamt	Männlich	Weiblich
C00 - C97	Bösartige Neubildungen	10 340	5 640	4 700
	darunter			
C16	des Magens	267	154	113
C17, C18	des Dünndarms/Kolons	761	389	372
C19, C20	am Rektosigmoid, Übergang, des Rektums	366	236	130
C23	der Gallenblase	17	5	12
C25	des Pankreas	147	74	73
C32	des Larynx	61	57	4
C33, C34	der Trachea, Bronchien, Lunge	480	353	127
C50	der Brustdrüse [Mamma]	1 900	-	1 900
C53	der Cervix uteri	113	x	113
C56	des Ovars	174	x	174
C61	der Prostata	2 297	2 297	x
C64 - C68	der Harnorgane	1 398	873	525
C90 - C95	Leukämien	257	158	99
I00 - I99	Krankheiten des Kreislaufsystems	17 729	11 039	6 690
	darunter			
I10	Essentielle (primäre) Hypertonie	363	153	210
I20	Angina pectoris	140	112	28
I21	Akuter Myokardinfarkt	2 738	1 854	884
I25	Chronische ischämische Herzkrankheit	2 638	2 038	600
I26	Lungenembolie	436	195	241
I35	Nicht-rheumatische Aortenklappenkrankheiten	1 476	868	608
I50	Herzinsuffizienz	152	98	54
I61	Intrazerebrale Blutung	890	519	371
I63	Hirninfarkt	6 306	3 647	2 659
I70	Atherosklerose	213	155	58

1) einschließlich Stunden- und Sterbefälle

2) ICD: Internationale statistische Klassifikation der Krankheiten und verwandter Gesundheitsprobleme, 10. Revision

**16. In Sachsen behandelte Patienten 2015 nach der Kreisfreien Stadt und dem Landkreis,
in dem sich der Wohnsitz befindet (Gebietsstand: 1. Januar 2016)**

-Vorsorge- oder Rehabilitationseinrichtungen-

Kreisfreie Stadt Landkreis Land	Fallzahl	
	Insgesamt	je 10 000 Einwohner ¹⁾
Chemnitz, Stadt	3 093	125,7
Erzgebirgskreis	5 243	150,4
Mittelsachsen	4 577	146,4
Vogtlandkreis	4 302	185,1
Zwickau	4 978	153,2
Dresden, Stadt	6 723	124,5
Bautzen	4 595	150,0
Görlitz	3 797	146,0
Meißen	3 665	149,9
Sächsische Schweiz-Osterzgebirge	4 509	182,8
Leipzig, Stadt	5 614	101,6
Leipzig	3 930	152,3
Nordsachsen	2 959	150,0
Sachsen	57 985	142,5

1) Fortschreibungsergebnis auf Basis der Zensusdaten vom 9. Mai 2011

17. In Sachsen behandelte Patienten 2015 nach dem Bundesland, in dem sich der Wohnsitz befindet

-Vorsorge- oder Rehabilitationseinrichtungen-

Land	Insgesamt	Je 10 000 Patienten
Schleswig-Holstein	277	31,1
Hamburg	157	17,6
Niedersachsen	1 236	138,7
Bremen	44	4,9
Nordrhein-Westfalen	1 545	173,4
Hessen	646	72,5
Rheinland-Pfalz	338	37,9
Baden-Württemberg	665	74,6
Bayern	4 278	480,2
Saarland	79	8,9
Berlin	2 256	253,2
Brandenburg	4 968	557,7
Mecklenburg-Vorpommern	477	53,5
Sachsen	57 985	6 508,7
Sachsen-Anhalt	7 845	880,6
Thüringen	6 221	698,3
Ausland bzw. Wohnort unbekannt	71	8,0
Insgesamt	89 088	10 000

18. In Deutschland behandelte Patienten 2015 nach dem Bundesland
Patientenwohnsitz: Sachsen
 - Vorsorge- oder Rehabilitationseinrichtungen -

Land	Insgesamt	Je 10 000 Patienten
Schleswig-Holstein	2 683	280,3
Hamburg	-	-
Niedersachsen	2 133	222,8
Bremen	1	0,1
Nordrhein-Westfalen	538	56,2
Hessen	1 788	186,8
Rheinland-Pfalz	252	26,3
Baden-Württemberg	1 460	152,5
Bayern	2 829	295,5
Saarland	43	4,5
Berlin	13	1,4
Brandenburg	2 555	266,9
Mecklenburg-Vorpommern	13 682	1 429,2
Sachsen	57 985	6 057,1
Sachsen-Anhalt	3 753	392,0
Thüringen	6 016	628,4
Insgesamt	95 731	10 000

Herausgeber:

Statistisches Landesamt des Freistaates Sachsen

Redaktion:

Statistisches Landesamt des Freistaates Sachsen

Gestaltung und Satz:

Statistisches Landesamt des Freistaates Sachsen

Redaktionsschluss:

Januar 2017

Bezug:

Statistisches Landesamt des Freistaates Sachsen

Hausanschrift: Macherstraße 63, 01917 Kamenz

Telefon: +49 3578 33-1245

Telefax: +49 3578 33-1499

E-Mail: vertrieb@statistik.sachsen.de

www.statistik.sachsen.de

Verteilerhinweis

Diese Informationsschrift wird von der Sächsischen Staatsregierung im Rahmen ihrer verfassungsmäßigen Verpflichtung zur Information der Öffentlichkeit herausgegeben. Sie darf weder von politischen Parteien noch von deren Kandidaten oder Helfern zum Zwecke der Wahlwerbung verwendet werden. Dies gilt für alle Wahlen.

Missbräuchlich ist insbesondere die Verteilung auf Wahlveranstaltungen, an Informationsständen der Parteien sowie das Einlegen, Aufdrucken oder Aufkleben parteipolitischer Informationen oder Werbemittel.

Untersagt ist auch die Weitergabe an Dritte zur Verwendung bei der Wahlwerbung.

Copyright

Statistisches Landesamt des Freistaates Sachsen, Kamenz, 2017

Vervielfältigung und Verbreitung, auch auszugsweise, mit Quellenangabe gestattet.

ISSN 2195-3031