

Statistisches Landesamt  
des Freistaates  
Sachsen

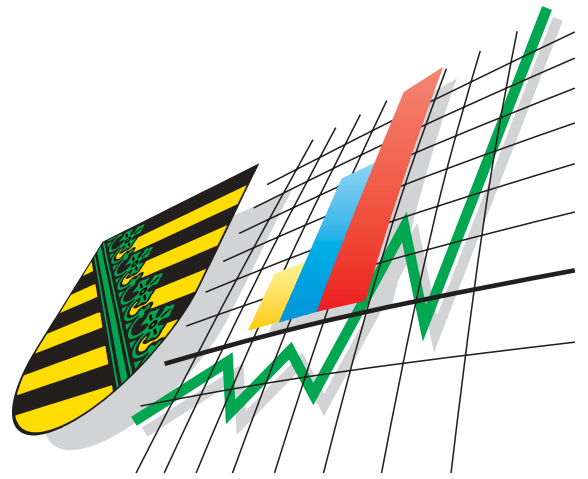

# Statistische Berichte

Verdienste und Arbeitszeiten  
im Produzierenden Gewerbe,  
im Handel, in Kreditinstituten  
und im Versicherungsgewerbe  
im Freistaat Sachsen

Oktober 2005

## Zeichenerklärung

-	Nichts vorhanden (genau Null)	x	Tabellenfach gesperrt, weil Aussage nicht sinnvoll
0	Weniger als die Hälfte von 1 in der letzten besetzten Stelle, jedoch mehr als nichts	( )	Aussagewert ist eingeschränkt
...	Angabe fällt später an	p	vorläufige Zahl
/	Zahlenwert nicht sicher genug	r	berichtigte Zahl
.	Zahlenwert unbekannt oder geheim zu halten	s	geschätzte Zahl

### Herausgeber:

Statistisches Landesamt des Freistaates Sachsen

Macherstraße 63  
01917 Kamenz

Postfach 11 05  
01911 Kamenz

#### Telefon

Vermittlung 03578 33-0

Präsidentin/Sekretariat -1900

Auskunft -1913, -1914

Bibliothek -4352

Vertrieb -4316

Telefax -1999

Telefax -1921

Telefax -1598

#### Internet

[www.statistik.sachsen.de](http://www.statistik.sachsen.de)

#### E-Mail

[info@statistik.sachsen.de](mailto:info@statistik.sachsen.de)

Kein Zugang für elektronisch signierte sowie verschlüsselte Dokumente

## Inhalt

	<b>Seite</b>
Vorbemerkungen	3
Definitionen	4
Hauptergebnisse	4

## Tabellen

1. Durchschnittlicher Bruttomonatsverdienst der Arbeitnehmer im Produzierenden Gewerbe, im Handel; Instandhaltung und Reparatur von Kraftfahrzeugen und Gebrauchsgütern sowie im Kredit- und Versicherungsgewerbe 1991 bis 2005 nach Geschlecht	7
2. Durchschnittliches Bruttomonatsgehalt der Angestellten im Produzierenden Gewerbe, im Handel; Instandhaltung und Reparatur von Kraftfahrzeugen und Gebrauchsgütern sowie im Kredit- und Versicherungsgewerbe 1991 und 1995 bis 2005 nach Geschlecht und Leistungsgruppen	8
3. Durchschnittlicher Bruttolohn der Arbeiter im Produzierenden Gewerbe 1991 und 1995 bis 2005 nach Geschlecht und Leistungsgruppen	10
4. Durchschnittlicher Bruttomonatsverdienst der Arbeitnehmer nach Geschlecht und ausgewählten Wirtschaftsgruppen	11
5. Durchschnittliches Bruttomonatsgehalt der Angestellten nach ausgewählten Wirtschaftsgruppen	14
6. Durchschnittliches Bruttomonatsgehalt der Angestellten nach Geschlecht, Leistungsgruppen und ausgewählten Wirtschaftsgruppen	16
7. Durchschnittliches Bruttomonatsgehalt der kaufmännischen Angestellten nach Geschlecht, Leistungsgruppen und ausgewählten Wirtschaftsgruppen	25
8. Durchschnittliches Bruttomonatsgehalt der technischen Angestellten nach Geschlecht, Leistungsgruppen und ausgewählten Wirtschaftsgruppen	34
9. Durchschnittlicher Bruttomonatslohn der Arbeiter nach ausgewählten Wirtschaftsgruppen	43
10. Durchschnittlicher Bruttomonatslohn der Arbeiter nach Geschlecht, Leistungsgruppen und ausgewählten Wirtschaftsgruppen	45
11. Durchschnittlicher Bruttostundenlohn der Arbeiter nach Geschlecht, Leistungsgruppen und ausgewählten Wirtschaftsgruppen	50
12. Durchschnittlich bezahlte Wochenstunden, darunter Mehrarbeit der Arbeiter nach Geschlecht und ausgewählten Wirtschaftsgruppen	55

	<b>Seite</b>
13. Durchschnittlicher Bruttoverdienst im Regierungsbezirk Chemnitz im Oktober 2005 nach ausgewählten Wirtschaftsgruppen	57
14. Durchschnittlicher Bruttoverdienst im Regierungsbezirk Dresden im Oktober 2005 nach ausgewählten Wirtschaftsgruppen	58
15. Durchschnittlicher Bruttoverdienst im Regierungsbezirk Leipzig im Oktober 2005 nach ausgewählten Wirtschaftsgruppen	59
16. Durchschnittlicher Bruttoverdienst im Produzierenden Gewerbe, im Handel; Instandhaltung und Reparatur von Kraftfahrzeugen und Gebrauchsgütern sowie im Kredit- und Versicherungsgewerbe im Oktober 2005 nach Kreisfreien Städten und Landkreisen	60
17. Durchschnittlicher Bruttoverdienst der Arbeitnehmer im Freistaat Sachsen, in den neuen Ländern einschließlich Berlin-Ost, im früheren Bundesgebiet und in Deutschland im Oktober 2005	61
18. Durchschnittlicher Bruttomonatsverdienst der Arbeitnehmer 2005 nach Wirtschaftsgruppen und Geschlecht	62
19. Durchschnittliches Bruttomonatsgehalt der Angestellten 2005 nach Wirtschaftsgruppen und Geschlecht	64
20. Durchschnittlicher Bruttolohn der Arbeiter 2005 nach Wirtschaftsgruppen und Geschlecht	66

## **Abbildungen**

Abb. 1 Verteilung der Angestellten im Oktober 2005 nach ausgewählten Wirtschaftsgruppen, Geschlecht und Leistungsgruppen	68
Abb. 2 Verteilung der Arbeiter im Oktober 2005 nach Wirtschaftsgruppen, Geschlecht und Leistungsgruppen	69
Abb. 3 Bruttomonatsverdienst der Arbeiter und Angestellten im Durchschnitt aller erfassten Wirtschaftsgruppen 2004 und 2005	70
Abb. 4 Bruttomonatsverdienst der Arbeiter im Oktober 2005 nach Wirtschaftsgruppen	70

## Vorbemerkungen

### Rechtsgrundlage

Gesetz über die Lohnstatistik in der Fassung der Bekanntmachung vom 3. April 1996 (BGBl. I S. 598), zuletzt geändert durch Artikel 35 des Gesetzes vom 19. Juni 2001 (BGBl. I S. 1046), in Verbindung mit dem Gesetz über die Statistik für Bundeszwecke (Bundesstatistikgesetz - BStatG) vom 22. April 1987 (BGBl. I S. 462, 565), zuletzt geändert durch Artikel 2 des Gesetzes vom 9. Juni 2005 (BGBl. I S. 1534).

Erhoben werden die Angaben zu § 5 des Gesetzes über die Lohnstatistik.

### Berichtskreis

Die Verdiensterhebung informiert über Arbeitsverdienste und Arbeitszeiten von vollzeitbeschäftigten Arbeitern im Produzierenden Gewerbe (Bergbau, Gewinnung von Steinen und Erden, Verarbeitendes Gewerbe, Energie- und Wasserversorgung, Hoch- und Tiefbau). Für vollzeitbeschäftigte kaufmännische und technische Angestellte im Produzierenden Gewerbe, im Handel, Instandhaltung und Reparatur von Kraftfahrzeugen und Gebrauchsgütern sowie im Kredit- und Versicherungsgewerbe werden die durchschnittlichen Bruttomonatsverdienste dargestellt.

### Art, Umfang und Zweck der Erhebung

Die Erhebung der laufenden Verdienste und Arbeitszeiten erstreckt sich bundesweit auf eine repräsentative Auswahl von Betrieben und wird für die Monate Januar, April, Juli und Oktober eines jeden Jahres durchgeführt.

Die Ergebnisse dieser Erhebung dienen vor allem der laufenden Wirtschaftsbeobachtung und bilden damit eine der Grundlagen für wirtschafts-, sozial- und konjunkturpolitische Entscheidungen sowie für Beratungen der Arbeitgeber- und Arbeitnehmerverbände.

### Methodische Hinweise

Der Berichtskreis der erfassten Betriebe wurde auf der Grundlage eines vom Statistischen Bundesamt erstellten Auswahlplanes nach modernsten mathematisch-statistischen Methoden ausgewählt, wobei der Wirtschaftszweig sowie die Beschäftigtenzahl der Betriebe von entscheidender Bedeutung waren.

Des Weiteren ist zu beachten, dass sämtliche Durchschnitte im Summenverfahren ermittelt wurden, also die von den Betrieben gemeldeten Lohn- und Gehaltssummen immer für ganze Arbeiter- bzw. Angestelltengruppen durch die Zahl der Arbeiter und Angestellten dividiert wurden. Ausgehend von den so berechneten „durchschnittlichen Verdiensten“ kann keine Aussage über die Streuung der Einzelverdienste getroffen werden.

Weil es sich bei der Verdiensterhebung um eine Zufallsstichprobe handelt, sind die Ergebnisse mit einem unvermeidlichen Stichprobenfehler behaftet. Dieser ist unter anderem von der Streuung der Merkmale in der Grundgesamtheit und vom Auswahlverfahren abhängig und wird üblicherweise als so genannter relativer Standardfehler in Prozent angegeben.

Der relative Standardfehler wurde für die zur Veröffentlichung vorgesehenen Bruttomonatsverdienstangaben aus der vorliegenden Stichprobe geschätzt. Eine uneingeschränkte Veröffentlichung wird nur dann vorgenommen, wenn der relative Standardfehler weniger als 5 Prozent beträgt. Beträgt der Standardfehler 5 Prozent oder mehr, aber weniger als 10 Prozent, so werden die Angaben in Klammern gesetzt. Beträgt der Stichprobenfehler 10 Prozent oder mehr, so wird der Wert nicht ausgewiesen und durch einen Schrägstrich („ / “) ersetzt.

### Erläuterung zu den Tabellen 4 bis 10:

Die in der jeweilig letzten Spalte ausgewiesene **Struktur** (in Prozent) gibt den Anteil der männlichen bzw. weiblichen Arbeitnehmer an der Gesamtzahl der Arbeitnehmergruppe der entsprechenden Wirtschaftsgruppe an. Beim Ausweis der Leistungsgruppen beziehen sich die Anteile jeweils auf „männlich zusammen“ bzw. „weiblich zusammen“. Die Prozentzahl bei allen Arbeitnehmern einer Beschäftigungsart einer Wirtschaftsgruppe zusammen bezieht sich auf die Gesamtzahl der entsprechenden Arbeitnehmergruppe im Erfassungsbereich der Verdiensterhebung.

## Definitionen

### Bruttoverdienst

Das Bruttogehalt bzw. der Bruttolohn umfasst alle den Angestellten bzw. Arbeitern für den Erhebungszeitraum effektiv gezahlten laufenden, d. h. regelmäßig in jeder Abrechnungsperiode gewährten Beträge. Nicht dazu gehören demzufolge alle einmaligen oder in größeren Abständen geleisteten Zahlungen.

### Bezahlte Arbeitszeit

Hierbei handelt es sich um die Summe der geleisteten Arbeitszeit zuzüglich bezahlter Ausfallzeiten wie z. B. bezahlte Arbeitspausen, Arbeitsausfall an gesetzlichen Feiertagen und bezahlter Erholungsurlaub.

### Mehrarbeit

Mehrarbeit ist die über die jeweils tariflich oder frei vereinbarte „regelmäßige betriebsübliche Arbeitszeit“ hinaus geleistete Zeit (Überstunden), unabhängig davon, ob dafür ein Zuschlag bezahlt wird oder nicht.

### Leistungsgruppen

Unter Leistungsgruppen der Verdienststatistik wird jeweils die Zusammenfassung von Arbeitnehmern mit Tätigkeiten verstanden, die ungefähr gleiche Anforderungen an das qualitative Niveau in Bezug auf die berufliche Vorbildung stellen.

Für die laufende Verdiensterhebung wurden spezielle Leistungsgruppen festgelegt, die wie folgt definiert sind:

Angestellte:	Leistungsgruppe II:	Angestellte mit besonderen Erfahrungen und selbständigen Leistungen in verantwortlicher Tätigkeit mit eingeschränkter Dispositionsbefugnis sowie Angestellte mit umfassenden kaufmännischen oder technischen Kenntnissen
	Leistungsgruppe III:	Angestellte mit Berufsausbildung und mehrjähriger Berufserfahrung sowie Angestellte mit besonderen Fachkenntnissen und Fähigkeiten
	Leistungsgruppe IV:	Angestellte mit Berufsausbildung oder mehrjähriger Berufserfahrung
	Leistungsgruppe V:	Angestellte ohne Berufsausbildung in einfacher Tätigkeit
Arbeiter:	Leistungsgruppe 1:	Arbeiter mit abgeschlossener Lehre oder langjähriger Beschäftigung mit besonders schwierigen bzw. verantwortungsvollen Arbeiten (Facharbeiter)
	Leistungsgruppe 2:	Arbeiter mit einer mindestens drei Monate dauernden Anlernzeit mit gleichmäßig wiederkehrenden oder weniger schwierigen und verantwortungsvollen Arbeiten (angelernte Arbeiter)
	Leistungsgruppe 3:	Arbeiter ohne fachliche Ausbildung (ungelernte Arbeiter, Hilfsarbeiter)

## Hauptergebnisse

### Arbeitnehmer insgesamt

In den Bereichen Produzierendes Gewerbe, Handel; Instandhaltung und Reparatur von Kraftfahrzeugen und Gebrauchsgütern, Kredit- und Versicherungsgewerbe betrug im Oktober 2005 der durchschnittliche Bruttomonatsverdienst der Arbeitnehmer insgesamt 2 235 €, das waren 18 € mehr als im Juli 2005. Im Vergleich zum Oktober 2004 erhöhte sich der Verdienst der sächsischen Arbeitnehmer um 45 € bzw. 2,1 Prozent.

Im Oktober 2005 erreichten die männlichen Arbeitnehmer einen durchschnittlichen Bruttomonatsverdienst von 2 335 €, das waren 21 € bzw. 0,9 Prozent mehr als im Juli. Bei den weiblichen Arbeitnehmern war der Verdienst mit 1 997 € um 11 € bzw. 0,6 Prozent höher als im Vorberichtsmonat. Auch im Oktober erhielten die Arbeitnehmerinnen im Durchschnitt einen um 338 € bzw. 14,5 Prozent niedrigeren Verdienst als ihre männlichen Kollegen.

## Angestellte

Im Oktober 2005 betrug das durchschnittliche Bruttomonatsgehalt der vollzeitbeschäftigten Angestellten (ohne leitende Beschäftigte der Leistungsgruppe I) aller erfassten Wirtschaftsgruppen 2 600 €, das waren 11 € bzw. 0,4 Prozent mehr als im Juli 2005. Gegenüber dem Vergleichsmonat des Vorjahres war der Durchschnittsverdienst um 40 € bzw. 1,6 Prozent höher.

Die männlichen Angestellten erhielten im Berichtsmonat 2 903 €, das sind 13 € bzw. 0,4 Prozent mehr als im Juli 2005. Der Verdienst der weiblichen Angestellten betrug 2 225 € (8 € mehr als im Juli). Sie erhielten damit 678 € bzw. 23,4 Prozent weniger als ihre männlichen Kollegen.

Während 79,4 Prozent der männlichen Angestellten den höher verdienenden Leistungsgruppen angehörten (33,1 Prozent sind der Leistungsgruppe II und 46,3 Prozent der Leistungsgruppe III zugeordnet), sind von den weiblichen Angestellten nur 63,6 Prozent in diesen Leistungsgruppen eingruppiert (16,0 Prozent in der Leistungsgruppe II und 47,6 Prozent in der Leistungsgruppe III).

Der monatliche Verdienst der technischen Angestellten lag mit einem Durchschnitt von 2 867 € weit über dem ihrer kaufmännischen Kollegen, deren Gehalt im Schnitt 2 443 € betrug.

Für die Angestellten im Produzierenden Gewerbe wurde für Oktober 2005 ein durchschnittlicher Bruttomonatsverdienst von 2 898 € (Männer 3 233 €, Frauen 2 373 €) ermittelt. Er war damit 3 € höher als im Juli, gegenüber dem Verdienst im Oktober des Vorjahres war ein Zuwachs um 32 € bzw. 1,1 Prozent zu verzeichnen. Im Dienstleistungsbereich (Handel; Instandhaltung und Reparatur von Kraftfahrzeugen und Gebrauchsgütern, Kredit- und Versicherungsgewerbe) kamen die Angestellten nur auf 2 312 € (Männer 2 512 €, Frauen 2 114 €), das waren 13 € bzw. 0,6 Prozent mehr als im Vorberichtsmonat und 47 € bzw. 2,1 Prozent mehr als im Oktober 2004.

Höchstverdiener waren im Oktober 2005 die Angestellten der Wirtschaftsgruppe Sonstiger Fahrzeugbau mit 3 447 €. Die niedrigsten Verdienste erhielten nach wie vor die Angestellten im Bekleidungsgewerbe mit 1 727 €, im Ledergewerbe mit 1 792 € und die Angestellten im Einzelhandel mit einem Durchschnittsverdienst von 1 978 €.

## Arbeiter

Die durchschnittlich bezahlte Wochenarbeitszeit (einschließlich Mehrarbeitszeit) war im Oktober 2005 im Produzierenden Gewerbe mit 40,2 Stunden je Arbeiter um 0,3 Stunden (0,8 Prozent) höher als im Juli 2005 und 0,2 Stunden höher als im Vergleichsmonat des Vorjahres. Am geringsten war sie im Oktober in den Bereichen Fahrzeugbau (38,5 Stunden) und Energie- und Wasserversorgung (38,8 Stunden) sowie Ledergewerbe (39,1 Stunden), am höchsten im Holzgewerbe mit 41,9 Stunden je Arbeiter.

Im Produzierenden Gewerbe wurden im Oktober je Arbeiter durchschnittlich 0,9 Stunden Mehrarbeit (Überstunden) je Woche geleistet, am meisten im Bereich Holzgewerbe (2,7 Stunden) und Maschinenbau (1,5 Stunden), am wenigsten in den Bereichen Energie- und Wasserversorgung (0,1 Stunden), Fahrzeugbau und Chemische Industrie (je 0,2 Stunden).

Der durchschnittliche Bruttostundenlohn der vollzeitbeschäftigten Arbeiter und Arbeiterinnen im Produzierenden Gewerbe lag im Oktober 2005 mit 11,17 € um 0,08 € bzw. 0,7 Prozent höher als im Juli und um 0,18 € bzw. 1,6 Prozent über dem vom Oktober 2004. Die Männer erhielten mit 11,64 € einen um 0,09 € bzw. 0,8 Prozent höheren Stundenlohn als im Juli. Bei den Frauen war er mit 8,93 € um 0,04 € bzw. 0,4 Prozent höher als im Vorberichtsmonat. Ihr Stundenlohn lag im Oktober 2005 um 2,71 € unter dem Durchschnittslohn der Männer.

In der Aufgliederung nach der Qualifikation ergaben sich folgende Verdienstunterschiede zwischen Männern und Frauen, wobei auch der Anteil der Frauen in den geringer verdienenden Leistungsgruppen bedeutend höher war als bei den Männern:

Leistungsgruppe	Bruttostundenlohn in €		Struktur <sup>1)</sup> der Arbeiter in %	
	Männer	Frauen	Männer	Frauen
1 Facharbeiter	12,46	10,01	62,1	29,2
2 angelernte Arbeiter	10,54	8,62	31,6	53,8
3 Hilfsarbeiter	9,23	8,11	6,3	17,0

1) siehe Vorbemerkungen

Zwischen den einzelnen Wirtschaftsgruppen bestanden auch im Berichtsmonat Oktober 2005 deutliche Unterschiede in der Entlohnung der Arbeiter. So reichte die Verdienstskala beim Bruttostundenlohn von 7,23 € im Ledergewerbe und 7,50 € im Textil- und Bekleidungsgewerbe bis 14,54 € im Fahrzeugbau und 14,86 € in der Energie- und Wasserversorgung.

Für den Monat Oktober errechnete sich im Durchschnitt aller Arbeiter im Produzierenden Gewerbe ein Bruttomonatslohn von 1 952 €, das waren 28 € bzw. 1,5 Prozent mehr als im Juli 2005. Gegenüber Oktober 2004 erhöhte sich der Bruttomonatslohn um durchschnittlich 45 € bzw. 2,4 Prozent.

Die männlichen Arbeiter erhielten im Durchschnitt 2 038 € (29 € mehr), die Arbeiterinnen 1 549 € (24 € mehr als im Juli). Damit lag der Durchschnittsmonatslohn der Frauen um 489 € unter dem Lohn der Männer.

### Territorialer Niveauvergleich

Der durchschnittliche Bruttomonatsverdienst der vollzeitbeschäftigten Arbeitnehmer im Produzierenden Gewerbe und im Dienstleistungsgewerbe war im Oktober 2005 weiterhin im Regierungsbezirk Leipzig mit 2 332 € am höchsten und im Regierungsbezirk Chemnitz mit 2 155 € am niedrigsten.

Land Regierungsbezirk	Bruttomonatsverdienst der Arbeitnehmer in €			
	Oktober	Juli 2005	April	Oktober 2004
Sachsen	2 235	2 217	2 217	2 190
Chemnitz	2 155	2 139	2 137	2 109
Dresden	2 271	2 252	2 254	2 221
Leipzig	2 332	2 317	2 316	2 293

Zwischen den Kreisfreien Städten und Landkreisen schwankte im Oktober der Verdienst der Arbeitnehmer von 1 743 € (Löbau-Zittau) und 1 749 € (Mittlerer Erzgebirgskreis) bis 2 663 € (Zwickau, Stadt) und 2 639 € (Leipzig, Stadt).

Die Angestellten in Unternehmen der Kreisfreien Stadt Görlitz erhielten im Durchschnitt das höchste Bruttogehalt (3 055 €) und im Landkreis Löbau-Zittau (2 031 €) das niedrigste.

Weiterhin war mit einem Stundenlohn von 9,14 € der Verdienst der vollzeitbeschäftigten Arbeiter im Landkreis Annaberg am niedrigsten und mit 15,56 € in der Kreisfreien Stadt Zwickau am höchsten.

### Niveauvergleich zum übrigen Bundesgebiet<sup>1)</sup>

Im Oktober 2005 betrug in Deutschland der durchschnittliche Bruttomonatsverdienst der vollzeitbeschäftigten Arbeitnehmer 3 036 € (Angestellte 3 459 €, Arbeiter 2 560 €). Im Freistaat Sachsen lag er mit 2 235 € um 801 € (26,4 Prozent) unter diesem Durchschnittswert. Der Verdienst der sächsischen Arbeitnehmer war auch niedriger als im Durchschnitt der neuen Länder (um 39 € bzw. 1,7 Prozent) und bedeutend niedriger als im Durchschnitt des früheren Bundesgebietes (um 897 €). Damit entsprach das Verdienstniveau in Sachsen 71,4 Prozent des früheren Bundesgebietes. Die Frauen in Sachsen erhielten 76,2 Prozent des Verdienstes ihrer Kolleginnen aus dem früheren Bundesgebiet, bei den Männern betrug dieser Anteil erst 71,0 Prozent.

Mit einem Monatsdurchschnittsgehalt von 2 600 € war der Verdienst der sächsischen Angestellten im Oktober 2005 um 25 € unter dem Durchschnitt der neuen Länder (2 625 €). Im Vergleich zu den Kollegen aus dem früheren Bundesgebiet erhielten die Angestellten in Sachsen 73,3 Prozent des Bruttogehaltes ihrer Kollegen, das waren 947 € weniger.

Der Bruttostundenlohn der sächsischen Arbeiter war im Oktober 2005 mit 11,17 € um 0,19 € bzw. 1,7 Prozent weiterhin niedriger als im Durchschnitt der neuen Länder. Sie erhielten nur 69,2 Prozent des Stundenlohnes der Kollegen aus dem früheren Bundesgebiet. Auf Grund der höheren durchschnittlichen Wochenarbeitszeit der Arbeiter in Sachsen (40,2 Std./Woche) im Vergleich zu den alten Bundesländern (37,8 Std./Woche) betrug der Anteil beim Monatslohn jedoch 73,8 Prozent.

1) Im Interesse einer zeitnahen Veröffentlichung der Ergebnisse des Freistaates Sachsen werden für diesen Vergleich für Monat Oktober 2005 für die entsprechenden Bundesangaben vorläufige Ergebnisse verwendet, die von den endgültigen im Einzelfall abweichen können.



**1. Durchschnittlicher Bruttomonatsverdienst der Arbeitnehmer im Produzierenden Gewerbe, im Handel; Instandhaltung und Reparatur von Kraftfahrzeugen und Gebrauchsgütern sowie im Kredit- und Versicherungsgewerbe 1991 bis 2005 nach Geschlecht**

Berichtszeitraum		Insgesamt	Männlich	Weiblich
<b>Bruttomonatsverdienst in €</b>				
	1991 <sup>1)</sup>	981	1 031	877
	1992 <sup>1)</sup>	1 279	1 336	1 152
	1993 <sup>1)</sup>	1 487	1 551	1 332
	1994 <sup>1)</sup>	1 620	1 684	1 458
	1995 <sup>1)</sup>	1 750	1 811	1 593
	1996 <sup>1)</sup>	1 803	1 877	1 650
	1997 <sup>1)</sup>	1 864	1 938	1 713
	1998 <sup>1)</sup>	1 916	1 988	1 769
	1999 <sup>1)</sup>	1 973	2 046	1 823
	2000 <sup>1) 2)</sup>	1 957	2 037	1 767
	2001 <sup>1)</sup>	2 020	2 110	1 812
	2002 <sup>1) 2)</sup>	2 073	2 169	1 864
	2003 <sup>1)</sup>	2 127	2 222	1 913
	2004 <sup>1)</sup>	2 179	2 277	1 955
	2005 <sup>1)</sup>	2 219	2 318	1 987
Januar	2005	2 190	2 288	1 969
April	2005	2 217	2 319	1 984
Juli	2005	2 217	2 314	1 986
Oktober	2005	2 235	2 335	1 997
<b>1995 = 100</b>				
Januar	2005	125,1	126,3	123,6
April	2005	126,7	128,1	124,5
Juli	2005	126,7	127,8	124,7
Oktober	2005	127,7	128,9	125,4

1) gewogener Durchschnitt aus den Monaten Januar, April, Juli, Oktober

2) veränderter Berichtspflichtigenkreis; 2000: im Produzierenden Gewerbe, 2002: im Handel, Kredit- und Versicherungsgewerbe

**2. Durchschnittliches Bruttomonatsgehalt der Angestellten im Produzierenden Gewerbe, im Handel; Instandhaltung und Reparatur von Kraftfahrzeugen und Gebrauchsgütern sowie im Kredit- und Versicherungsgewerbe 1991 und 1995 bis 2005 nach Geschlecht und Leistungsgruppen**

Berichtszeitraum	Ins- gesamt	Männlich					Weiblich				
		zusammen	Leistungsgruppe				zusammen	Leistungsgruppe			
			II	III	IV	V		II	III	IV	V
<b>Insgesamt Bruttomonatsgehalt in €</b>											
1991 <sup>1)</sup>	1 053	1 212	1 403	1 195	944	812	933	1 189	1 026	830	732
1995 <sup>1)</sup>	2 054	2 363	2 822	2 257	1 677	1 418	1 780	2 364	1 905	1 542	1 375
1996 <sup>1)</sup>	2 024	2 345	2 857	2 259	1 669	1 401	1 767	2 193	1 891	1 521	1 362
1997 <sup>1)</sup>	2 102	2 424	2 947	2 339	1 714	1 400	1 838	2 305	1 954	1 571	1 407
1998 <sup>1)</sup>	2 174	2 485	3 036	2 371	1 730	1 463	1 907	2 419	2 005	1 617	1 439
1999 <sup>1)</sup>	2 247	2 568	3 173	2 390	1 811	1 507	1 969	2 556	2 059	1 656	1 412
2000 <sup>1) 2)</sup>	2 326	2 674	3 236	2 487	1 985	1 519	1 988	2 517	2 077	1 686	1 495
2001 <sup>1)</sup>	2 414	2 770	3 362	2 577	2 105	1 619	2 053	2 623	2 133	1 733	1 553
2002 <sup>1) 2)</sup>	2 408	2 714	3 435	2 548	1 976	1 569	2 069	2 728	2 165	1 734	1 433
2003 <sup>1)</sup>	2 490	2 800	3 560	2 620	2 016	1 580	2 135	2 802	2 226	1 772	1 436
2004 <sup>1)</sup>	2 550	2 863	3 645	2 689	2 048	1 612	2 181	2 918	2 262	1 782	1 480
2005 <sup>1)</sup>	2 590	2 894	3 660	2 729	2 082	1 636	2 216	2 958	2 307	1 809	1 471
Januar 2005	2 571	2 879	3 655	2 710	2 068	1 657	2 200	3 001	2 292	1 784	1 475
April 2005	2 587	2 896	3 674	2 725	2 082	1 667	2 210	2 950	2 306	1 801	1 463
Juli 2005	2 589	2 890	3 670	2 723	2 070	1 603	2 217	2 963	2 307	1 810	1 484
Oktober 2005	2 600	2 903	3 646	2 746	2 099	1 634	2 225	2 941	2 315	1 824	1 464
<b>1995 = 100</b>											
Januar 2005	125,2	121,8	129,5	120,1	123,3	116,9	123,6	126,9	120,3	115,7	107,3
April 2005	125,9	122,6	130,2	120,7	124,2	117,6	124,2	124,8	121,0	116,8	106,4
Juli 2005	126,0	122,3	130,0	120,6	123,4	113,0	124,6	125,3	121,1	117,4	107,9
Oktober 2005	126,6	122,9	129,2	121,7	125,2	115,2	125,0	124,4	121,5	118,3	106,5

1) gewogener Durchschnitt aus den Monaten Januar, April, Juli, Oktober

2) veränderter Berichtspflichtigenkreis; 2000: im Produzierenden Gewerbe, 2002: im Handel, Kredit- und Versicherungsgewerbe

Noch: 2. Durchschnittliches Bruttomonatsgehalt der Angestellten im Produzierenden Gewerbe,  
im Handel; Instandhaltung und Reparatur von Kraftfahrzeugen und Gebrauchsgütern  
sowie im Kredit- und Versicherungsgewerbe 1991 und 1995 bis 2005  
nach Geschlecht und Leistungsgruppen

Berichtszeitraum	Ins- gesamt	Männlich					Weiblich				
		zusammen	Leistungsgruppe				zusammen	Leistungsgruppe			
			II	III	IV	V		II	III	IV	V
<b>Kaufmännische Angestellte</b>											
<b>Bruttomonatsgehalt in €</b>											
1991 <sup>1)</sup>	981	1 144	1 356	1 133	909	794	924	1 177	1 016	825	732
1995 <sup>1)</sup>	1 896	2 232	2 857	2 161	1 575	1 377	1 767	2 360	1 897	1 533	1 384
1996 <sup>1)</sup>	1 874	2 183	2 766	2 143	1 612	1 426	1 748	2 165	1 875	1 508	1 351
1997 <sup>1)</sup>	1 950	2 256	2 868	2 220	1 658	1 419	1 819	2 283	1 934	1 557	1 396
1998 <sup>1)</sup>	2 014	2 302	2 954	2 252	1 655	1 501	1 883	2 390	1 983	1 602	1 425
1999 <sup>1)</sup>	2 082	2 378	3 094	2 284	1 736	1 529	1 944	2 498	2 038	1 645	1 400
2000 <sup>1) 2)</sup>	2 135	2 504	3 221	2 362	1 884	1 567	1 963	2 461	2 058	1 670	1 494
2001 <sup>1)</sup>	2 213	2 605	3 320	2 469	1 953	1 620	2 025	2 554	2 115	1 715	1 547
2002 <sup>1) 2)</sup>	2 260	2 622	3 523	2 464	1 905	1 626	2 050	2 668	2 160	1 719	1 422
2003 <sup>1)</sup>	2 332	2 698	3 663	2 530	1 930	1 615	2 111	2 741	2 213	1 754	1 423
2004 <sup>1)</sup>	2 393	2 773	3 749	2 613	1 976	1 666	2 156	2 865	2 250	1 758	1 480
2005 <sup>1)</sup>	2 438	2 815	3 752	2 646	1 992	1 683	2 191	2 906	2 295	1 778	1 457
Januar 2005	2 429	2 821	3 806	2 651	1 992	1 688	2 180	2 963	2 283	1 756	1 455
April 2005	2 437	2 822	3 769	2 645	2 001	1 685	2 186	2 900	2 292	1 774	1 445
Juli 2005	2 438	2 809	3 755	2 632	1 989	1 669	2 192	2 907	2 294	1 779	1 478
Oktober 2005	2 443	2 812	3 717	2 656	1 989	1 690	2 199	2 885	2 303	1 790	1 448
<b>1995 = 100</b>											
Januar 2005	128,1	126,4	133,2	122,7	126,5	122,6	123,4	125,6	120,3	114,5	105,1
April 2005	128,5	126,4	131,9	122,4	127,0	122,4	123,7	122,9	120,8	115,7	104,4
Juli 2005	128,6	125,9	131,4	121,8	126,3	121,2	124,1	123,2	120,9	116,0	106,8
Oktober 2005	128,9	126,0	130,1	122,9	126,3	122,7	124,4	122,2	121,4	116,8	104,6
<b>Technische Angestellte</b>											
<b>Bruttomonatsgehalt in €</b>											
1991 <sup>1)</sup>	1 190	1 255	1 436	1 227	983	870	987	1 273	1 066	863	730
1995 <sup>1)</sup>	2 324	2 440	2 805	2 308	1 819	1 526	1 856	2 384	1 955	1 602	1 308
1996 <sup>1)</sup>	2 378	2 484	2 921	2 342	1 793	1 345	1 932	2 411	2 030	1 654	1 444
1997 <sup>1)</sup>	2 465	2 575	3 006	2 426	1 856	1 340	2 003	2 461	2 129	1 693	1 493
1998 <sup>1)</sup>	2 548	2 647	3 094	2 461	1 945	1 401	2 108	2 611	2 206	1 757	1 560
1999 <sup>1)</sup>	2 634	2 742	3 224	2 476	2 048	1 457	2 181	2 937	2 225	1 755	1 513
2000 <sup>1) 2)</sup>	2 671	2 796	3 244	2 571	2 150	1 455	2 145	2 818	2 202	1 792	1 501
2001 <sup>1)</sup>	2 751	2 882	3 384	2 646	2 281	1 617	2 213	2 975	2 240	1 846	1 583
2002 <sup>1) 2)</sup>	2 678	2 788	3 379	2 620	2 056	1 492	2 192	3 040	2 200	1 828	1 526
2003 <sup>1)</sup>	2 772	2 884	3 495	2 695	2 117	1 524	2 279	3 097	2 314	1 876	1 516
2004 <sup>1)</sup>	2 821	2 938	3 578	2 752	2 129	1 515	2 322	3 158	2 340	1 911	1 484
2005 <sup>1)</sup>	2 847	2 960	3 596	2 798	2 177	1 556	2 350	3 214	2 381	1 974	1 533
Januar 2005	2 812	2 926	3 555	2 757	2 149	1 610	2 312	3 190	2 347	1 935	1 568
April 2005	2 842	2 957	3 608	2 790	2 168	1 639	2 341	3 194	2 387	1 947	1 539
Juli 2005	2 844	2 957	3 610	2 798	2 155	1 497	2 352	3 238	2 383	1 973	1 512
Oktober 2005	2 867	2 979	3 596	2 821	2 212	1 531	2 371	3 216	2 389	2 007	1 534
<b>1995 = 100</b>											
Januar 2005	121,0	119,9	126,7	119,5	118,1	105,5	124,6	133,8	120,1	120,8	119,9
April 2005	122,3	121,2	128,6	120,9	119,2	107,4	126,1	134,0	122,1	121,5	117,7
Juli 2005	122,4	121,2	128,7	121,2	118,5	98,1	126,7	135,8	121,9	123,2	115,6
Oktober 2005	123,4	122,1	128,2	122,2	121,6	100,3	127,7	134,9	122,2	125,3	117,3

1) gewogener Durchschnitt aus den Monaten Januar, April, Juli, Oktober

2) veränderter Berichtspflichtigenkreis; 2000: im Produzierenden Gewerbe, 2002: im Handel, Kredit- und Versicherungsgewerbe

### 3. Durchschnittlicher Bruttolohn der Arbeiter im Produzierenden Gewerbe 1991 und 1995 bis 2005 nach Geschlecht und Leistungsgruppen

Berichtszeitraum	Ins- gesamt	Männlich					Weiblich				
		zusammen	Leistungsgruppe			zusammen	Leistungsgruppe				
			1	2	3		1	2	3		
<b>Bruttostundenlohn in €</b>											
1991 <sup>1)</sup>	5,29	5,48	5,61	5,33	4,98	4,33	4,81	4,18	3,87		
1995 <sup>1)</sup>	9,10	9,42	9,94	8,85	8,26	7,09	7,77	7,01	6,45		
1996 <sup>1)</sup>	9,40	9,71	10,31	9,12	8,35	7,47	8,30	7,39	6,77		
1997 <sup>1)</sup>	9,63	9,96	10,62	9,34	8,37	7,67	8,44	7,64	6,86		
1998 <sup>1)</sup>	9,87	10,22	10,97	9,46	8,47	7,91	8,81	7,84	7,09		
1999 <sup>1)</sup>	10,10	10,46	11,34	9,48	8,66	8,15	9,21	7,91	7,54		
2000 <sup>1) 2)</sup>	9,98	10,41	11,25	9,65	8,78	7,88	8,54	7,71	7,57		
2001 <sup>1)</sup>	10,24	10,71	11,61	9,84	9,04	8,10	8,88	7,90	7,75		
2002 <sup>1)</sup>	10,46	10,93	11,86	10,00	9,15	8,35	9,45	8,08	7,86		
2003 <sup>1)</sup>	10,68	11,15	12,11	10,18	9,24	8,54	9,94	8,18	8,00		
2004 <sup>1)</sup>	10,93	11,41	12,45	10,34	9,32	8,74	10,24	8,35	8,12		
2005 <sup>1)</sup>	11,11	11,59	12,45	10,47	9,16	8,89	9,90	8,60	8,11		
Januar 2005	11,03	11,55	12,46	10,39	9,11	8,80	9,81	8,54	8,03		
April 2005	11,09	11,58	12,47	10,42	9,12	8,91	9,83	8,64	8,15		
Juli 2005	11,09	11,55	12,40	10,46	9,13	8,89	9,88	8,59	8,12		
Oktober 2005	11,17	11,64	12,46	10,54	9,23	8,93	10,01	8,62	8,11		
<b>1995 = 100</b>											
Januar 2005	121,2	122,6	125,4	117,4	110,3	124,1	126,3	121,8	124,5		
April 2005	121,9	122,9	125,5	117,7	110,4	125,7	126,5	123,3	126,4		
Juli 2005	121,9	122,6	124,7	118,2	110,5	125,4	127,2	122,5	125,9		
Oktober 2005	122,7	123,6	125,4	119,1	111,7	126,0	128,8	123,0	125,7		
<b>Bruttomonatslohn in €</b>											
1991 <sup>1)</sup>	932	968	989	942	889	750	834	724	670		
1995 <sup>1)</sup>	1 583	1 644	1 731	1 551	1 433	1 212	1 316	1 199	1 112		
1996 <sup>1)</sup>	1 620	1 677	1 768	1 585	1 471	1 272	1 414	1 256	1 158		
1997 <sup>1)</sup>	1 661	1 721	1 824	1 621	1 468	1 315	1 454	1 304	1 179		
1998 <sup>1)</sup>	1 701	1 761	1 884	1 638	1 476	1 362	1 516	1 348	1 227		
1999 <sup>1)</sup>	1 743	1 806	1 945	1 654	1 508	1 399	1 573	1 358	1 304		
2000 <sup>1) 2)</sup>	1 727	1 802	1 943	1 674	1 533	1 357	1 469	1 326	1 307		
2001 <sup>1)</sup>	1 770	1 854	2 004	1 709	1 569	1 389	1 511	1 360	1 323		
2002 <sup>1)</sup>	1 797	1 881	2 035	1 726	1 587	1 423	1 593	1 378	1 351		
2003 <sup>1)</sup>	1 840	1 923	2 084	1 759	1 614	1 460	1 683	1 399	1 379		
2004 <sup>1)</sup>	1 886	1 971	2 140	1 796	1 627	1 497	1 744	1 436	1 392		
2005 <sup>1)</sup>	1 924	2 010	2 149	1 827	1 604	1 533	1 696	1 487	1 400		
Januar 2005	1 873	1 958	2 100	1 777	1 559	1 509	1 673	1 465	1 389		
April 2005	1 915	2 001	2 145	1 815	1 597	1 532	1 682	1 492	1 400		
Juli 2005	1 924	2 009	2 148	1 828	1 599	1 525	1 691	1 475	1 396		
Oktober 2005	1 952	2 038	2 173	1 854	1 633	1 549	1 717	1 502	1 409		
<b>1995 = 100</b>											
Januar 2005	118,4	119,1	121,3	114,6	108,8	124,5	127,1	122,2	124,9		
April 2005	121,0	121,7	123,9	117,0	111,4	126,4	127,8	124,4	125,9		
Juli 2005	121,5	122,2	124,1	117,9	111,6	125,8	128,5	123,0	125,5		
Oktober 2005	123,3	124,0	125,5	119,5	114,0	127,8	130,5	125,3	126,7		

1) gewogener Durchschnitt aus den Monaten Januar, April, Juli, Oktober

2) veränderter Berichtspflichtigenkreis

#### 4. Durchschnittlicher Bruttomonatsverdienst der Arbeitnehmer nach Geschlecht und ausgewählten Wirtschaftsgruppen

Wirtschaftsgruppe	Merkmal	Bruttomonats- verdienst	Veränderung Oktober 2005 gegenüber				Struktur <sup>1)</sup> der Arbeitnehmer im Oktober 2005
			Oktober	Juli		Oktober	
		2005			2004		
		€	%	€	%		
<b>Produzierendes Gewerbe, Handel; Instandhaltung und Reparatur von Kraftfahrzeugen und Gebrauchs- gütern, Kredit- und Versicherungsgewerbe</b>	männlich	2 335	21	0,9	49	2,1	70,5
	weiblich	1 997	11	0,6	34	1,7	29,5
	<b>insgesamt</b>	<b>2 235</b>	<b>18</b>	<b>0,8</b>	<b>45</b>	<b>2,1</b>	<b>100</b>
Produzierendes Gewerbe	männlich	2 302	23	1,0	50	2,2	76,4
	weiblich	1 926	13	0,7	30	1,6	23,6
	<b>insgesamt</b>	<b>2 213</b>	<b>20</b>	<b>0,9</b>	<b>44</b>	<b>2,0</b>	<b>77,8</b>
Bergbau und Gewinnung von Steinen und Erden	männlich	2 270	31	1,4	22	1,0	86,4
	weiblich	2 460	49	2,0	34	1,4	13,6
	<b>insgesamt</b>	<b>2 296</b>	<b>33</b>	<b>1,5</b>	<b>25</b>	<b>1,1</b>	<b>1,6</b>
Erzbergbau, Gewinnung von Steinen und Erden, sonstiger Bergbau	männlich	1 901	34	1,8	24	1,3	87,2
	weiblich	2 049	8	0,4	11	0,5	12,8
	<b>insgesamt</b>	<b>1 920</b>	<b>30</b>	<b>1,6</b>	<b>23</b>	<b>1,2</b>	<b>1,0</b>
Verarbeitendes Gewerbe	männlich	2 334	24	1,0	37	1,6	73,2
	weiblich	1 855	17	0,9	31	1,7	26,8
	<b>insgesamt</b>	<b>2 205</b>	<b>21</b>	<b>1,0</b>	<b>37</b>	<b>1,7</b>	<b>60,0</b>
Ernährungsgewerbe und Tabakverarbeitung	männlich	2 154	13	0,6	-8	-0,4	60,1
	weiblich	1 716	8	0,5	28	1,7	39,9
	<b>insgesamt</b>	<b>1 980</b>	<b>11</b>	<b>0,6</b>	<b>11</b>	<b>0,6</b>	<b>3,8</b>
Textil- und Bekleidungsgewerbe	männlich	1 689	53	3,2	17	1,0	38,6
	weiblich	1 344	43	3,3	14	1,1	61,4
	<b>insgesamt</b>	<b>1 477</b>	<b>47</b>	<b>3,3</b>	<b>18</b>	<b>1,2</b>	<b>4,1</b>
Textilgewerbe	männlich	1 680	55	3,4	27	1,6	42,6
	weiblich	1 353	54	4,2	9	0,7	57,4
	<b>insgesamt</b>	<b>1 492</b>	<b>54</b>	<b>3,8</b>	<b>20</b>	<b>1,4</b>	<b>3,6</b>
Bekleidungsgewerbe	männlich	1 930	-26	-1,3	-96	-4,7	10,3
	weiblich	1 304	-5	-0,4	36	2,8	89,7
	<b>insgesamt</b>	<b>1 368</b>	<b>-5</b>	<b>-0,4</b>	<b>-8</b>	<b>-0,6</b>	<b>0,5</b>
Ledergerwerbe	männlich	1 448	-27	-1,8	50	3,6	35,1
	weiblich	1 213	25	2,1	-7	-0,6	64,9
	<b>insgesamt</b>	<b>1 296</b>	<b>9</b>	<b>0,7</b>	<b>17</b>	<b>1,3</b>	<b>0,3</b>
Holzgewerbe (ohne Herstellung von Möbeln)	männlich	1 809	-20	-1,1	-58	-3,1	80,0
	weiblich	1 464	29	2,0	-14	-0,9	20,0
	<b>insgesamt</b>	<b>1 740</b>	<b>-12</b>	<b>-0,7</b>	<b>-52</b>	<b>-2,9</b>	<b>1,0</b>
Papier-, Verlags- und Druckgewerbe	männlich	2 471	36	1,5	-50	-2,0	62,0
	weiblich	2 020	-10	-0,5	-43	-2,1	38,0
	<b>insgesamt</b>	<b>2 300</b>	<b>18</b>	<b>0,8</b>	<b>-42</b>	<b>-1,8</b>	<b>3,5</b>
Papiergewerbe	männlich	2 270	55	2,5	83	3,8	69,7
	weiblich	1 759	22	1,3	83	5,0	30,3
	<b>insgesamt</b>	<b>2 115</b>	<b>43</b>	<b>2,1</b>	<b>88</b>	<b>4,3</b>	<b>1,8</b>
Verlagsgewerbe, Druckgewerbe, Vervielfältigung von bespielten Ton-, Bild- und Datenträgern	männlich	2 734	8	0,3	-152	-5,3	54,2
	weiblich	2 197	-30	-1,3	-95	-4,1	45,8
	<b>insgesamt</b>	<b>2 488</b>	<b>-10</b>	<b>-0,4</b>	<b>-126</b>	<b>-4,8</b>	<b>1,7</b>

1) siehe Vorbemerkungen

#### Noch: 4. Durchschnittlicher Bruttomonatsverdienst der Arbeitnehmer nach Geschlecht und ausgewählten Wirtschaftsgruppen

Wirtschaftsgruppe	Merkmal	Bruttomonatsverdienst		Veränderung Oktober 2005 gegenüber				Struktur <sup>1)</sup> der Arbeitnehmer im Oktober 2005
		Oktober		Juli		Oktober		
		2005		2004				
		€	%	€	%	€	%	
noch: Verarbeitendes Gewerbe								
Chemische Industrie	männlich	2 660	115	4,5	122	4,8	62,8	
	weiblich	2 381	91	4,0	105	4,6	37,2	
	<b>insgesamt</b>	<b>2 556</b>	<b>106</b>	<b>4,3</b>	<b>118</b>	<b>4,8</b>	<b>3,2</b>	
Herstellung von Gummi- und Kunststoffwaren	männlich	1 945	1	0,1	-29	-1,5	66,0	
	weiblich	1 546	-9	-0,6	-31	-2,0	34,0	
	<b>insgesamt</b>	<b>1 810</b>	<b>1</b>	<b>0,1</b>	<b>-26</b>	<b>-1,4</b>	<b>2,5</b>	
Glasgewerbe, Keramik, Verarbeitung von Steinen und Erden	männlich	2 176	21	1,0	23	1,1	77,9	
	weiblich	1 944	6	0,3	-2	-0,1	22,1	
	<b>insgesamt</b>	<b>2 125</b>	<b>18</b>	<b>0,9</b>	<b>17</b>	<b>0,8</b>	<b>3,4</b>	
Metallerzeugung und -bearbeitung, Herstellung von Metallerzeugnissen	männlich	2 136	39	1,9	24	1,1	85,5	
	weiblich	1 826	9	0,5	34	1,9	14,5	
	<b>insgesamt</b>	<b>2 091</b>	<b>35</b>	<b>1,7</b>	<b>26</b>	<b>1,3</b>	<b>10,4</b>	
Metallerzeugung und -bearbeitung	männlich	2 275	46	2,1	56	2,5	89,3	
	weiblich	2 100	6	0,3	30	1,4	10,7	
	<b>insgesamt</b>	<b>2 256</b>	<b>41</b>	<b>1,9</b>	<b>54</b>	<b>2,5</b>	<b>2,9</b>	
Herstellung von Metallerzeugnissen	männlich	2 080	36	1,8	10	0,5	84,1	
	weiblich	1 756	8	0,5	39	2,3	15,9	
	<b>insgesamt</b>	<b>2 028</b>	<b>30</b>	<b>1,5</b>	<b>14</b>	<b>0,7</b>	<b>7,6</b>	
Maschinenbau	männlich	2 485	18	0,7	51	2,1	86,5	
	weiblich	2 305	4	0,2	51	2,3	13,5	
	<b>insgesamt</b>	<b>2 461</b>	<b>17</b>	<b>0,7</b>	<b>52</b>	<b>2,2</b>	<b>9,8</b>	
Herstellung von Büromaschinen, Datenverarbeitungsgeräten und -einrichtungen; Elektrotechnik, Feinmechanik und Optik	männlich	2 671	17	0,6	67	2,6	64,9	
	weiblich	1 944	19	1,0	33	1,7	35,1	
	<b>insgesamt</b>	<b>2 416</b>	<b>15</b>	<b>0,6</b>	<b>52</b>	<b>2,2</b>	<b>8,5</b>	
Herstellung von Geräten der Elektrizitätserzeugung, -verteilung u. Ä.	männlich	2 541	14	0,6	34	1,4	63,3	
	weiblich	1 805	30	1,7	46	2,6	36,7	
	<b>insgesamt</b>	<b>2 271</b>	<b>15</b>	<b>0,7</b>	<b>36</b>	<b>1,6</b>	<b>3,8</b>	
Rundfunk-, Fernseh- und Nachrichtentechnik	männlich	2 950	44	1,5	154	5,5	70,1	
	weiblich	2 296	16	0,7	86	3,9	29,9	
	<b>insgesamt</b>	<b>2 755</b>	<b>35</b>	<b>1,3</b>	<b>135</b>	<b>5,2</b>	<b>3,3</b>	
Medizin-, Mess-, Steuer- und Regelungstechnik, Optik	männlich	2 283	-43	-1,8	-32	-1,4	57,8	
	weiblich	1 744	14	0,8	-3	-0,2	42,2	
	<b>insgesamt</b>	<b>2 056</b>	<b>-15</b>	<b>-0,7</b>	<b>-23</b>	<b>-1,1</b>	<b>1,1</b>	
Fahrzeugbau	männlich	2 607	9	0,3	86	3,4	86,4	
	weiblich	2 446	6	0,2	58	2,4	13,6	
	<b>insgesamt</b>	<b>2 585</b>	<b>8</b>	<b>0,3</b>	<b>82</b>	<b>3,3</b>	<b>7,1</b>	
Herstellung von Kraftwagen und Kraftwagenteilen	männlich	2 618	21	0,8	95	3,8	86,6	
	weiblich	2 382	5	0,2	61	2,6	13,4	
	<b>insgesamt</b>	<b>2 587</b>	<b>19</b>	<b>0,7</b>	<b>91</b>	<b>3,6</b>	<b>5,5</b>	
Sonstiger Fahrzeugbau	männlich	2 566	-36	-1,4	55	2,2	85,5	
	weiblich	2 650	7	0,3	43	1,6	14,5	
	<b>insgesamt</b>	<b>2 578</b>	<b>-30</b>	<b>-1,2</b>	<b>53</b>	<b>2,1</b>	<b>1,6</b>	

1) siehe Vorbemerkungen

#### Noch: 4. Durchschnittlicher Bruttomonatsverdienst der Arbeitnehmer nach Geschlecht und ausgewählten Wirtschaftsgruppen

Wirtschaftsgruppe	Merkmal	Bruttomonats- verdienst	Veränderung Oktober 2005 gegenüber				Struktur <sup>1)</sup> der Arbeitnehmer im Oktober 2005
			Oktober	Juli		Oktober	
		2005		2004			
		€	%	€	%		
noch: Verarbeitendes Gewerbe							
Herstellung von Möbeln, Schmuck, Musikinstrumenten, Sportgeräten, Spielwaren und sonstigen Erzeugnissen; Recycling	männlich	1 725	32	1,9	24	1,4	67,7
	weiblich	1 419	16	1,1	14	1,0	32,3
	<b>insgesamt</b>	<b>1 626</b>	<b>25</b>	<b>1,6</b>	<b>22</b>	<b>1,4</b>	<b>2,4</b>
Energie- und Wasserversorgung	männlich	2 923	-2	-0,1	67	2,3	69,7
	weiblich	2 774	-10	-0,4	73	2,7	30,3
	<b>insgesamt</b>	<b>2 878</b>	<b>-5</b>	<b>-0,2</b>	<b>69</b>	<b>2,5</b>	<b>4,0</b>
Hoch- und Tiefbau	männlich	2 030	30	1,5	53	2,7	93,4
	weiblich	1 942	-37	-1,9	-77	-3,8	6,6
	<b>insgesamt</b>	<b>2 025</b>	<b>26</b>	<b>1,3</b>	<b>45</b>	<b>2,3</b>	<b>12,2</b>
Handel; Instandhaltung und Reparatur von Kraftfahrzeugen und Gebrauchsgütern, Kredit- und Versicherungsgewerbe	männlich	2 512	16	0,6	34	1,4	49,7
	weiblich	2 114	11	0,5	45	2,2	50,3
	<b>insgesamt</b>	<b>2 312</b>	<b>13</b>	<b>0,6</b>	<b>47</b>	<b>2,1</b>	<b>22,2</b>
Handel; Instandhaltung und Reparatur von Kraftfahrzeugen und Gebrauchsgütern	männlich	2 341	16	0,7	32	1,4	54,5
	weiblich	1 798	5	0,3	43	2,5	45,5
	<b>insgesamt</b>	<b>2 094</b>	<b>10</b>	<b>0,5</b>	<b>47</b>	<b>2,3</b>	<b>16,5</b>
Kraftfahrzeughandel; Instandhaltung und Reparatur von Kraftfahrzeugen; Tankstellen	männlich	2 278	16	0,7	30	1,3	64,0
	weiblich	1 623	-6	-0,4	12	0,7	36,0
	<b>insgesamt</b>	<b>2 043</b>	<b>8</b>	<b>0,4</b>	<b>30</b>	<b>1,5</b>	<b>4,5</b>
Handelsvermittlung und Großhandel (ohne Handel mit Kraftfahrzeugen)	männlich	2 512	24	1,0	-15	-0,6	61,6
	weiblich	1 860	1	0,1	35	1,9	38,4
	<b>insgesamt</b>	<b>2 261</b>	<b>12</b>	<b>0,5</b>	<b>7</b>	<b>0,3</b>	<b>5,7</b>
Einzelhandel (ohne Handel mit Kraftfahrzeugen und ohne Tankstellen); Reparatur von Gebrauchsgütern	männlich	2 177	8	0,4	120	5,8	41,0
	weiblich	1 839	13	0,7	63	3,5	59,0
	<b>insgesamt</b>	<b>1 978</b>	<b>11</b>	<b>0,6</b>	<b>96</b>	<b>5,1</b>	<b>6,2</b>
Kredit- und Versicherungsgewerbe	männlich	3 249	-20	-0,6	57	1,8	36,1
	weiblich	2 758	19	0,7	51	1,9	63,9
	<b>insgesamt</b>	<b>2 935</b>	<b>8</b>	<b>0,3</b>	<b>59</b>	<b>2,1</b>	<b>5,8</b>
Kreditgewerbe	männlich	3 278	-5	-0,2	63	2,0	34,5
	weiblich	2 739	21	0,8	51	1,9	65,5
	<b>insgesamt</b>	<b>2 925</b>	<b>17</b>	<b>0,6</b>	<b>63</b>	<b>2,2</b>	<b>4,5</b>
Versicherungsgewerbe	männlich	3 202	-68	-2,1	68	2,2	42,1
	weiblich	2 945	10	0,3	88	3,1	57,9
	<b>insgesamt</b>	<b>3 053</b>	<b>-22</b>	<b>-0,7</b>	<b>82</b>	<b>2,8</b>	<b>1,0</b>
Mit dem Kredit- und Versicherungsgewerbe verbundene Tätigkeiten	männlich	2 897	-74	-2,5	-196	-6,3	42,9
	weiblich	2 179	-4	-0,2	-118	-5,1	57,1
	<b>insgesamt</b>	<b>2 487</b>	<b>-31</b>	<b>-1,2</b>	<b>-159</b>	<b>-6,0</b>	<b>0,3</b>

1) siehe Vorbemerkungen

## 5. Durchschnittliches Bruttomonatsgehalt der Angestellten nach ausgewählten Wirtschaftsgruppen

Wirtschaftsgruppe	Bruttomonats- gehalt	Veränderung Oktober 2005 gegenüber				Struktur <sup>1)</sup> der Angestellten im Oktober 2005
		Oktober	Juli		Oktober	
	2005		2004			
	€	%	€	%		
<b>Produzierendes Gewerbe, Handel; Instandhaltung und Reparatur von Kraftfahrzeugen und Gebrauchsgütern, Kredit- und Versicherungsgewerbe</b>	<b>2 600</b>	<b>11</b>	<b>0,4</b>	<b>40</b>	<b>1,6</b>	<b>100</b>
Produzierendes Gewerbe	2 898	3	0,1	32	1,1	49,1
Bergbau und Gewinnung von Steinen und Erden	3 065	30	1,0	12	0,4	0,8
Erzbergbau, Gewinnung von Steinen und Erden, sonstiger Bergbau	2 560	29	1,1	-6	-0,2	0,4
Verarbeitendes Gewerbe	2 891	7	0,2	38	1,3	37,6
Ernährungsgewerbe und Tabakverarbeitung	2 562	5	0,2	52	2,1	2,2
Textil- und Bekleidungsindustrie	1 998	48	2,5	26	1,3	2,1
Textilgewerbe	2 080	63	3,1	35	1,7	1,6
Bekleidungsindustrie	1 727	-14	-0,8	-6	-0,3	0,5
Lederindustrie	1 792	7	0,4	117	7,0	0,1
Holzindustrie (ohne Herstellung von Möbeln)	2 384	-30	-1,2	-58	-2,4	0,5
Papier-, Verlags- und Druckindustrie	2 899	22	0,8	-47	-1,6	2,5
Papierindustrie	2 784	8	0,3	69	2,5	0,8
Verlagsindustrie, Druckindustrie, Vervielfältigung von bespielten Ton-, Bild- und Datenträgern	2 956	29	1,0	-79	-2,6	1,7
Chemische Industrie	3 189	93	3,0	135	4,4	2,6
Herstellung von Gummi- und Kunststoffwaren	2 352	-24	-1,0	-1	-0,0	1,4
Glasindustrie, Keramik, Verarbeitung von Steinen und Erden	2 719	29	1,1	26	1,0	2,1
Metallerzeugung und -bearbeitung, Herstellung von Metallerzeugnissen	2 708	-13	-0,5	29	1,1	4,9
Metallerzeugung und -bearbeitung	2 959	24	0,8	55	1,9	1,1
Herstellung von Metallerzeugnissen	2 634	-24	-0,9	24	0,9	3,8
Maschinenbau	3 113	-26	-0,8	41	1,3	7,1
Herstellung von Büromaschinen, Datenverarbeitungsgeräten und -einrichtungen; Elektronik, Feinmechanik und Optik	3 161	3	0,1	21	0,7	8,3
Herstellung von Geräten der Elektrizitätserzeugung, -verteilung u. Ä.	3 197	5	0,2	35	1,1	2,9
Rundfunk-, Fernseh- und Nachrichtentechnik	3 396	21	0,6	55	1,6	3,9
Medizin-, Mess-, Steuer- und Regelungstechnik, Optik	2 455	-38	-1,5	-50	-2,0	1,3

1) siehe Vorbemerkungen



## Noch: 5. Durchschnittliches Bruttomonatsgehalt der Angestellten nach ausgewählten Wirtschaftsgruppen

Wirtschaftsgruppe	Bruttomonats- gehalt	Veränderung Oktober 2005 gegenüber				Struktur <sup>1)</sup> der Angestellten im Oktober 2005
		Oktober	Juli		Oktober	
	2005			2004		
	€	%	€	%		
noch: Verarbeitendes Gewerbe						
Fahrzeugbau	3 318	18	0,5	91	2,8	2,8
Herstellung von Kraftwagen und Kraftwagenteilen	3 239	20	0,6	65	2,0	1,7
Sonstiger Fahrzeugbau	3 447	11	0,3	132	4,0	1,1
Herstellung von Möbeln, Schmuck, Musikin- strumenten, Sportgeräten, Spielwaren und sonstigen Erzeugnissen; Recycling	2 140	10	0,5	36	1,7	1,1
Energie- und Wasserversorgung	3 098	-16	-0,5	69	2,3	5,7
Hoch- und Tiefbau	2 693	6	0,2	-62	-2,3	5,0
Handel; Instandhaltung und Reparatur von Kraftfahrzeugen und Gebrauchsgütern, Kredit- und Versicherungsgewerbe	2 312	13	0,6	47	2,1	50,9
Handel; Instandhaltung und Reparatur von Kraftfahrzeugen und Gebrauchsgütern	2 094	10	0,5	47	2,3	37,7
Kraftfahrzeughandel; Instandhaltung und Reparatur von Kraftfahrzeugen; Tankstellen	2 043	8	0,4	30	1,5	10,4
Handelsvermittlung und Großhandel (ohne Handel mit Kraftfahrzeugen)	2 261	12	0,5	7	0,3	13,1
Einzelhandel (ohne Handel mit Kraftfahrzeugen und ohne Tankstellen); Reparatur von Gebrauchsgütern	1 978	11	0,6	96	5,1	14,2
Kredit- und Versicherungsgewerbe	2 935	8	0,3	59	2,1	13,2
Kreditgewerbe	2 925	17	0,6	63	2,2	10,4
Versicherungsgewerbe	3 053	-22	-0,7	82	2,8	2,4
Mit dem Kredit- und Versicherungsgewerbe verbundene Tätigkeiten	2 487	-31	-1,2	-159	-6,0	0,4

1) siehe Vorbemerkungen

## 6. Durchschnittliches Bruttomonatsgehalt der Angestellten nach Geschlecht, Leistungsgruppen und ausgewählten Wirtschaftsgruppen

Wirtschaftsgruppe	Merkmal	Bruttomonats- gehalt	Veränderung Oktober 2005 gegenüber				Struktur <sup>1)</sup> der Angestellten im Oktober 2005
			Oktober	Juli		Oktober	
		2005			2004		
		€	%	€	%		
Produzierendes Gewerbe, Handel; Instandhaltung und Reparatur von Kraftfahrzeugen und Gebrauchsgütern, Kredit- und Versicherungsgewerbe	männliche Angestellte						
	Leistungsgruppe II	3 646	-24	-0,7	2	0,1	33,1
	Leistungsgruppe III	2 746	23	0,8	35	1,3	46,3
	Leistungsgruppe IV	2 099	29	1,4	41	2,0	19,0
	Leistungsgruppe V	1 634	31	1,9	3	0,2	1,6
	zusammen	2 903	13	0,4	29	1,0	55,3
	weibliche Angestellte						
	Leistungsgruppe II	2 941	-22	-0,7	1	0,0	16,0
	Leistungsgruppe III	2 315	8	0,3	42	1,8	47,6
	Leistungsgruppe IV	1 824	14	0,8	47	2,6	33,1
	Leistungsgruppe V	1 464	-20	-1,3	-23	-1,5	3,3
	zusammen	2 225	8	0,4	38	1,7	44,7
	<b>insgesamt</b>	<b>2 600</b>	<b>11</b>	<b>0,4</b>	<b>40</b>	<b>1,6</b>	<b>100</b>
Produzierendes Gewerbe	männliche Angestellte						
	Leistungsgruppe II	3 826	-24	-0,6	25	0,7	39,4
	Leistungsgruppe III	2 973	14	0,5	52	1,8	45,1
	Leistungsgruppe IV	2 519	59	2,4	71	2,9	14,8
	Leistungsgruppe V	1 750	4	0,2	-28	-1,6	0,7
	zusammen	3 233	7	0,2	35	1,1	61,0
	weibliche Angestellte						
	Leistungsgruppe II	3 101	-34	-1,1	4	0,1	17,5
	Leistungsgruppe III	2 421	20	0,8	48	2,0	45,1
	Leistungsgruppe IV	1 990	5	0,3	41	2,1	34,8
	Leistungsgruppe V	1 754	-38	-2,1	-15	-0,8	2,6
	zusammen	2 373	1	0,0	22	0,9	39,0
	<b>insgesamt</b>	<b>2 898</b>	<b>3</b>	<b>0,1</b>	<b>32</b>	<b>1,1</b>	<b>49,1</b>
Bergbau und Gewinnung von Steinen und Erden	männliche Angestellte						
	Leistungsgruppe II	3 993	36	0,9	34	0,9	52,5
	Leistungsgruppe III	3 160	22	0,7	-2	-0,1	40,6
	Leistungsgruppe IV	(2 083)	(-5)	(-0,2)	(-60)	(-2,8)	(6,5)
	Leistungsgruppe V	.	.	.	.	.	.
	zusammen	3 521	10	0,3	1	0,0	53,6
	weibliche Angestellte						
	Leistungsgruppe II	.	.	.	.	.	.
	Leistungsgruppe III	2 469	23	0,9	98	4,1	39,0
	Leistungsgruppe IV	2 046	37	1,8	20	1,0	42,4
	Leistungsgruppe V	.	.	.	.	.	.
	zusammen	2 536	35	1,4	39	1,6	46,4
	<b>insgesamt</b>	<b>3 065</b>	<b>30</b>	<b>1,0</b>	<b>12</b>	<b>0,4</b>	<b>0,8</b>

1) siehe Vorbemerkungen

Noch: 6. Durchschnittliches Bruttomonatsgehalt der Angestellten nach Geschlecht, Leistungsgruppen und ausgewählten Wirtschaftsgruppen

Wirtschaftsgruppe	Merkmal	Bruttomonats- gehalt		Veränderung Oktober 2005 gegenüber				Struktur <sup>1)</sup> der Angestellten im Oktober 2005
		Oktober		Juli		Oktober		
		2005		2004		2004		
		€	%	€	%	€	%	
Verarbeitendes Gewerbe	männliche Angestellte							
	Leistungsgruppe II	3 870	-9	-0,2	43	1,1	38,8	
	Leistungsgruppe III	2 942	8	0,3	55	1,9	44,6	
	Leistungsgruppe IV	2 525	42	1,7	98	4,0	15,9	
	Leistungsgruppe V	1 775	-25	-1,4	-13	-0,7	0,7	
	zusammen	3 227	6	0,2	46	1,4	61,9	
	weibliche Angestellte							
	Leistungsgruppe II	3 094	-23	-0,7	-	-	16,8	
	Leistungsgruppe III	2 368	15	0,6	32	1,4	46,5	
	Leistungsgruppe IV	1 989	17	0,9	43	2,2	33,9	
	Leistungsgruppe V	1 785	-4	-0,2	16	0,9	2,8	
	zusammen	2 345	10	0,4	20	0,9	38,1	
	<b>insgesamt</b>	<b>2 891</b>	<b>7</b>	<b>0,2</b>	<b>38</b>	<b>1,3</b>	<b>37,6</b>	
	Ernährungsgewerbe und Tabakverarbeitung	männliche Angestellte						
Leistungsgruppe II		3 604	12	0,3	26	0,7	33,7	
Leistungsgruppe III		2 968	9	0,3	123	4,3	51,4	
Leistungsgruppe IV		2 417	33	1,4	87	3,7	13,8	
Leistungsgruppe V		1 834	-174	-8,7	-39	-2,1	1,1	
zusammen		3 094	5	0,2	75	2,5	45,8	
weibliche Angestellte								
Leistungsgruppe II		2 719	-20	-0,7	-23	-0,8	15,5	
Leistungsgruppe III		2 113	12	0,6	22	1,1	49,5	
Leistungsgruppe IV		1 868	31	1,7	78	4,4	32,0	
Leistungsgruppe V		1 585	-71	-4,3	-46	-2,8	3,0	
zusammen		2 113	7	0,3	32	1,5	54,2	
<b>insgesamt</b>		<b>2 562</b>	<b>5</b>	<b>0,2</b>	<b>52</b>	<b>2,1</b>	<b>2,2</b>	
Textil- und Bekleidungs-gewerbe		männliche Angestellte						
	Leistungsgruppe II	2 809	74	2,7	4	0,1	33,4	
	Leistungsgruppe III	2 225	82	3,8	40	1,8	52,2	
	Leistungsgruppe IV	1 861	107	6,1	19	1,0	11,4	
	Leistungsgruppe V	1 249	30	2,5	-14	-1,1	3,0	
	zusammen	2 349	65	2,8	37	1,6	37,9	
	weibliche Angestellte							
	Leistungsgruppe II	2 255	36	1,6	42	1,9	21,5	
	Leistungsgruppe III	1 773	8	0,5	7	0,4	48,5	
	Leistungsgruppe IV	1 462	25	1,7	-20	-1,3	27,1	
	Leistungsgruppe V	1 472	82	5,9	22	1,5	2,9	
	zusammen	1 783	27	1,5	14	0,8	62,1	
	<b>insgesamt</b>	<b>1 998</b>	<b>48</b>	<b>2,5</b>	<b>26</b>	<b>1,3</b>	<b>2,1</b>	

1) siehe Vorbemerkungen

### Noch: 6. Durchschnittliches Bruttomonatsgehalt der Angestellten nach Geschlecht, Leistungsgruppen und ausgewählten Wirtschaftsgruppen

Wirtschaftsgruppe	Merkmal	Bruttomonats- gehalt	Veränderung Oktober 2005 gegenüber				Struktur <sup>1)</sup> der Angestellten im Oktober 2005
			Oktober	Juli		Oktober	
		2005			2004		
		€	%	€	%		
noch: Verarbeitendes Gewerbe							
Ledergewerbe							
	männliche Angestellte						
	Leistungsgruppe II	3 536	-	-	783	28,4	18,5
	Leistungsgruppe III	2 149	-65	-2,9	220	11,4	28,4
	Leistungsgruppe IV	.	.	.	.	.	.
	Leistungsgruppe V	.	.	.	.	.	.
	zusammen	2 069	10	0,5	192	10,2	43,5
	weibliche Angestellte						
	Leistungsgruppe II	(1 891)	-	-	(114)	(6,4)	(8,3)
	Leistungsgruppe III	1 732	-11	-0,6	75	4,5	30,8
	Leistungsgruppe IV	.	.	.	.	.	.
	Leistungsgruppe V	.	.	.	.	.	.
	zusammen	1 579	12	0,8	50	3,3	56,5
	<b>insgesamt</b>	<b>1 792</b>	<b>7</b>	<b>0,4</b>	<b>117</b>	<b>7,0</b>	<b>0,1</b>
Holzgewerbe (ohne Herstellung von Möbeln)							
	männliche Angestellte						
	Leistungsgruppe II	3 454	(-1)	(-0,0)	(-91)	(-2,6)	29,7
	Leistungsgruppe III	2 535	9	0,4	-15	-0,6	44,3
	Leistungsgruppe IV	2 083	-59	-2,8	55	2,7	21,7
	Leistungsgruppe V	.	.	.	.	.	.
	zusammen	2 645	-54	-2,0	-86	-3,1	65,6
	weibliche Angestellte						
	Leistungsgruppe II	(2 133)	(-32)	(-1,5)	(23)	(1,1)	(17,2)
	Leistungsgruppe III	2 275	32	1,4	251	12,4	26,0
	Leistungsgruppe IV	1 647	43	2,7	-83	-4,8	54,6
	Leistungsgruppe V	.	.	.	.	.	.
	zusammen	1 885	23	1,2	12	0,6	34,4
	<b>insgesamt</b>	<b>2 384</b>	<b>-30</b>	<b>-1,2</b>	<b>-58</b>	<b>-2,4</b>	<b>0,5</b>
Papier-, Verlags- und Druckgewerbe							
	männliche Angestellte						
	Leistungsgruppe II	3 642	-26	-0,7	-173	-4,5	44,7
	Leistungsgruppe III	3 203	71	2,3	-29	-0,9	46,8
	Leistungsgruppe IV	1 950	12	0,6	-122	-5,9	7,4
	Leistungsgruppe V	.	.	.	.	.	.
	zusammen	3 298	32	1,0	-89	-2,6	46,3
	weibliche Angestellte						
	Leistungsgruppe II	3 406	71	2,1	5	0,1	19,8
	Leistungsgruppe III	2 509	15	0,6	-26	-1,0	59,1
	Leistungsgruppe IV	1 830	-78	-4,1	-159	-8,0	17,7
	Leistungsgruppe V	2 124	-3	-0,1	-10	-0,5	3,4
	zusammen	2 554	12	0,5	-31	-1,2	53,7
	<b>insgesamt</b>	<b>2 899</b>	<b>22</b>	<b>0,8</b>	<b>-47</b>	<b>-1,6</b>	<b>2,5</b>

1) siehe Vorbemerkungen

Noch: 6. Durchschnittliches Bruttomonatsgehalt der Angestellten nach Geschlecht, Leistungsgruppen und ausgewählten Wirtschaftsgruppen

Wirtschaftsgruppe	Merkmal	Bruttomonats- gehalt	Veränderung Oktober 2005 gegenüber				Struktur <sup>1)</sup> der Angestellten im Oktober 2005
			Oktober	Juli		Oktober	
		2005			2004		
		€	%	€	%		
noch: Verarbeitendes Gewerbe							
Chemische Industrie	männliche Angestellte						
	Leistungsgruppe II	4 327	101	2,4	255	6,3	51,4
	Leistungsgruppe III	3 176	110	3,6	143	4,7	38,4
	Leistungsgruppe IV	2 309	45	2,0	81	3,6	9,4
	Leistungsgruppe V	1 862	70	3,9	210	12,7	0,8
	zusammen	3 674	92	2,6	179	5,1	48,7
	weibliche Angestellte						
	Leistungsgruppe II	3 955	98	2,5	22	0,6	19,8
	Leistungsgruppe III	2 785	86	3,2	110	4,1	36,4
	Leistungsgruppe IV	2 128	63	3,1	71	3,5	41,1
	Leistungsgruppe V	2 092	54	2,6	121	6,1	2,7
	zusammen	2 729	89	3,4	90	3,4	51,3
	<b>insgesamt</b>	<b>3 189</b>	<b>93</b>	<b>3,0</b>	<b>135</b>	<b>4,4</b>	<b>2,6</b>
Herstellung von Gummi- und Kunststoffwaren	männliche Angestellte						
	Leistungsgruppe II	3 128	-2	-0,1	-14	-0,4	39,1
	Leistungsgruppe III	2 450	-79	-3,1	-8	-0,3	43,4
	Leistungsgruppe IV	1 984	-58	-2,8	-130	-6,1	16,7
	Leistungsgruppe V	.	.	.	.	.	.
	zusammen	2 630	-44	-1,6	-40	-1,5	58,0
	weibliche Angestellte						
	Leistungsgruppe II	2 466	21	0,9	141	6,1	19,5
	Leistungsgruppe III	1 856	-11	-0,6	-14	-0,7	50,3
	Leistungsgruppe IV	1 828	11	0,6	28	1,6	26,6
	Leistungsgruppe V	1 857	45	2,5	140	8,2	3,6
	zusammen	1 967	7	0,4	41	2,1	42,0
	<b>insgesamt</b>	<b>2 352</b>	<b>-24</b>	<b>-1,0</b>	<b>-1</b>	<b>-0,0</b>	<b>1,4</b>
Glasgewerbe, Keramik, Verarbeitung von Steinen und Erden	männliche Angestellte						
	Leistungsgruppe II	3 731	61	1,7	59	1,6	41,1
	Leistungsgruppe III	2 861	22	0,8	47	1,7	45,5
	Leistungsgruppe IV	2 527	90	3,7	48	1,9	13,0
	Leistungsgruppe V	.	.	.	.	.	.
	zusammen	3 171	55	1,8	74	2,4	55,6
	weibliche Angestellte						
	Leistungsgruppe II	2 707	-18	-0,7	-122	-4,3	14,3
	Leistungsgruppe III	2 095	-3	-0,1	-17	-0,8	46,5
	Leistungsgruppe IV	2 033	34	1,7	-20	-1,0	37,7
	Leistungsgruppe V	1 759	30	1,7	30	1,7	1,5
	zusammen	2 155	10	0,5	-9	-0,4	44,4
	<b>insgesamt</b>	<b>2 719</b>	<b>29</b>	<b>1,1</b>	<b>26</b>	<b>1,0</b>	<b>2,1</b>

1) siehe Vorbemerkungen

Noch: 6. Durchschnittliches Bruttomonatsgehalt der Angestellten nach Geschlecht, Leistungsgruppen und ausgewählten Wirtschaftsgruppen

Wirtschaftsgruppe	Merkmal	Bruttomonats- gehalt	Veränderung Oktober 2005 gegenüber				Struktur <sup>1)</sup> der Angestellten im Oktober 2005
			Oktober	Juli		Oktober	
		2005			2004		
		€	%	€	%		
noch: Verarbeitendes Gewerbe							
Metallerzeugung und -bearbeitung, Herstellung von Metallerzeugnissen	männliche Angestellte						
	Leistungsgruppe II	3 434	-98	-2,8	50	1,5	37,9
	Leistungsgruppe III	2 889	75	2,7	76	2,7	46,5
	Leistungsgruppe IV	2 530	35	1,4	-24	-0,9	15,3
	Leistungsgruppe V	1 771	-122	-6,4	(235)	(15,3)	0,3
	zusammen	3 038	-3	-0,1	47	1,6	64,7
	weibliche Angestellte						
	Leistungsgruppe II	2 518	-111	-4,2	-83	-3,2	17,9
	Leistungsgruppe III	2 140	-2	-0,1	8	0,4	42,2
	Leistungsgruppe IV	1 912	5	0,3	24	1,3	37,6
	Leistungsgruppe V	1 419	-6	-0,4	-5	-0,4	2,3
zusammen	2 106	-12	-0,6	-8	-0,4	35,3	
<b>insgesamt</b>	<b>2 708</b>	<b>-13</b>	<b>-0,5</b>	<b>29</b>	<b>1,1</b>	<b>4,9</b>	
Maschinenbau	männliche Angestellte						
	Leistungsgruppe II	3 992	-45	-1,1	64	1,6	37,6
	Leistungsgruppe III	3 060	-40	-1,3	30	1,0	50,8
	Leistungsgruppe IV	2 464	35	1,4	135	5,8	11,3
	Leistungsgruppe V	1 702	-9	-0,5	-135	-7,3	0,3
	zusammen	3 340	-37	-1,1	37	1,1	70,6
	weibliche Angestellte						
	Leistungsgruppe II	3 493	-16	-0,5	148	4,4	10,9
	Leistungsgruppe III	2 722	18	0,7	100	3,8	50,0
	Leistungsgruppe IV	2 127	-2	-0,1	37	1,8	36,5
	Leistungsgruppe V	1 893	-134	-6,6	-56	-2,9	2,6
zusammen	2 568	-3	-0,1	59	2,4	29,4	
<b>insgesamt</b>	<b>3 113</b>	<b>-26</b>	<b>-0,8</b>	<b>41</b>	<b>1,3</b>	<b>7,1</b>	
Herstellung von Büromaschinen, Datenverarbeitungsgeräten und -einrichtungen; Elektrotechnik, Feinmechanik und Optik	männliche Angestellte						
	Leistungsgruppe II	4 317	-6	-0,1	65	1,5	34,7
	Leistungsgruppe III	3 003	-38	-1,2	66	2,2	36,3
	Leistungsgruppe IV	2 749	50	1,9	160	6,2	28,1
	Leistungsgruppe V	2 067	57	2,8	-349	-14,4	0,9
	zusammen	3 378	1	0,0	48	1,4	72,9
	weibliche Angestellte						
	Leistungsgruppe II	3 553	-92	-2,5	-154	-4,2	16,1
	Leistungsgruppe III	2 553	34	1,3	16	0,6	42,0
	Leistungsgruppe IV	2 259	8	0,4	98	4,5	38,3
	Leistungsgruppe V	1 846	51	2,8	56	3,1	3,6
zusammen	2 576	6	0,2	-35	-1,3	27,1	
<b>insgesamt</b>	<b>3 161</b>	<b>3</b>	<b>0,1</b>	<b>21</b>	<b>0,7</b>	<b>8,3</b>	

1) siehe Vorbemerkungen

Noch: 6. Durchschnittliches Bruttomonatsgehalt der Angestellten nach Geschlecht, Leistungsgruppen und ausgewählten Wirtschaftsgruppen

Wirtschaftsgruppe	Merkmal	Bruttomonats- gehalt	Veränderung Oktober 2005 gegenüber				Struktur <sup>1)</sup> der Angestellten im Oktober 2005
			Oktober	Juli		Oktober	
		2005			2004		
		€	%	€	%		
noch: Verarbeitendes Gewerbe							
Fahrzeugbau	männliche Angestellte						
	Leistungsgruppe II	4 061	-15	-0,4	137	3,5	48,4
	Leistungsgruppe III	3 160	60	1,9	90	2,9	46,3
	Leistungsgruppe IV	2 294	68	3,1	81	3,7	4,9
	Leistungsgruppe V	.	.	.	.	.	.
	zusammen	3 551	32	0,9	99	2,9	68,1
	weibliche Angestellte						
	Leistungsgruppe II	3 828	-47	-1,2	166	4,5	19,4
	Leistungsgruppe III	2 809	-12	-0,4	80	2,9	52,2
	Leistungsgruppe IV	2 188	9	0,4	5	0,2	25,7
	Leistungsgruppe V	1 782	41	2,4	85	5,0	2,7
	zusammen	2 820	-5	-0,2	65	2,4	31,9
	<b>insgesamt</b>	<b>3 318</b>	<b>18</b>	<b>0,5</b>	<b>91</b>	<b>2,8</b>	<b>2,8</b>
Herstellung von Möbeln, Schmuck, Musikinstrumenten, Sportgeräten, Spielwaren und sonstigen Erzeugnissen; Recycling	männliche Angestellte						
	Leistungsgruppe II	2 846	101	3,7	-3	-0,1	42,7
	Leistungsgruppe III	2 140	-43	-2,0	-73	-3,3	46,7
	Leistungsgruppe IV	1 687	117	7,5	49	3,0	10,0
	Leistungsgruppe V	.	.	.	.	.	.
	zusammen	2 392	41	1,7	25	1,1	58,0
	weibliche Angestellte						
	Leistungsgruppe II	2 154	-109	-4,8	145	7,2	13,1
	Leistungsgruppe III	1 908	-23	-1,2	5	0,3	42,5
	Leistungsgruppe IV	1 580	38	2,5	45	2,9	44,0
	Leistungsgruppe V	.	.	.	.	.	.
	zusammen	1 793	-18	-1,0	23	1,3	42,0
	<b>insgesamt</b>	<b>2 140</b>	<b>10</b>	<b>0,5</b>	<b>36</b>	<b>1,7</b>	<b>1,1</b>
Energie- und Wasserversorgung	männliche Angestellte						
	Leistungsgruppe II	3 853	-79	-2,0	24	0,6	37,9
	Leistungsgruppe III	3 180	30	1,0	104	3,4	51,5
	Leistungsgruppe IV	2 434	23	1,0	91	3,9	10,1
	Leistungsgruppe V	1 756	12	0,7	-15	-0,8	0,5
	zusammen	3 353	-14	-0,4	67	2,0	53,9
	weibliche Angestellte						
	Leistungsgruppe II	3 582	-42	-1,2	60	1,7	20,3
	Leistungsgruppe III	2 821	12	0,4	86	3,1	45,9
	Leistungsgruppe IV	2 313	-12	-0,5	67	3,0	32,5
	Leistungsgruppe V	1 915	-11	-0,6	25	1,3	1,3
	zusammen	2 799	-11	-0,4	74	2,7	46,1
	<b>insgesamt</b>	<b>3 098</b>	<b>-16</b>	<b>-0,5</b>	<b>69</b>	<b>2,3</b>	<b>5,7</b>

1) siehe Vorbemerkungen

Noch: 6. Durchschnittliches Bruttomonatsgehalt der Angestellten nach Geschlecht, Leistungsgruppen und ausgewählten Wirtschaftsgruppen

Wirtschaftsgruppe	Merkmal	Bruttomonats- gehalt	Veränderung Oktober 2005 gegenüber				Struktur <sup>1)</sup> der Angestellten im Oktober 2005
			Oktober	Juli		Oktober	
		2005			2004		
		€	%	€	%		
Hoch- und Tiefbau	männliche Angestellte						
	Leistungsgruppe II	3 484	-59	-1,7	-93	-2,6	43,2
	Leistungsgruppe III	2 950	47	1,6	-13	-0,4	43,5
	Leistungsgruppe IV	2 557	244	10,5	-203	-7,4	12,8
	Leistungsgruppe V	.	.	.	.	.	.
	zusammen	3 123	44	1,4	-66	-2,1	63,5
	weibliche Angestellte						
	Leistungsgruppe II	(2 269)	(-87)	(-3,7)	(-262)	(-10,4)	(19,2)
	Leistungsgruppe III	2 202	60	2,8	64	3,0	33,5
	Leistungsgruppe IV	1 640	20	1,2	18	1,1	43,8
	Leistungsgruppe V	1 466	-249	-14,5	-195	-11,7	3,5
	zusammen	1 943	-37	-1,9	-77	-3,8	36,5
	<b>insgesamt</b>	<b>2 693</b>	<b>6</b>	<b>0,2</b>	<b>-62</b>	<b>-2,3</b>	<b>5,0</b>
Handel; Instandhaltung und Reparatur von Kraftfahrzeugen und Gebrauchsgütern, Kredit- und Versicherungsgewerbe	männliche Angestellte						
	Leistungsgruppe II	3 317	-25	-0,7	-8	-0,2	25,6
	Leistungsgruppe III	2 492	30	1,2	25	1,0	47,8
	Leistungsgruppe IV	1 791	-3	-0,2	-1	-0,1	23,9
	Leistungsgruppe V	1 599	38	2,4	-2	-0,1	2,7
	zusammen	2 512	16	0,6	34	1,4	49,7
	weibliche Angestellte						
	Leistungsgruppe II	2 800	-9	-0,3	18	0,6	14,9
	Leistungsgruppe III	2 243	-	-	37	1,7	49,4
	Leistungsgruppe IV	1 689	13	0,8	40	2,4	31,8
	Leistungsgruppe V	1 318	-17	-1,3	-49	-3,6	3,9
	zusammen	2 114	11	0,5	45	2,2	50,3
	<b>insgesamt</b>	<b>2 312</b>	<b>13</b>	<b>0,6</b>	<b>47</b>	<b>2,1</b>	<b>50,9</b>
Handel; Instandhaltung und Reparatur von Kraftfahrzeugen und Gebrauchsgütern	männliche Angestellte						
	Leistungsgruppe II	3 041	12	0,4	47	1,6	23,5
	Leistungsgruppe III	2 379	23	1,0	6	0,3	45,7
	Leistungsgruppe IV	1 772	1	0,1	1	0,1	27,7
	Leistungsgruppe V	1 578	55	3,6	28	1,8	3,1
	zusammen	2 341	16	0,7	32	1,4	54,5
	weibliche Angestellte						
	Leistungsgruppe II	2 352	-20	-0,8	87	3,8	14,3
	Leistungsgruppe III	1 870	4	0,2	24	1,3	41,7
	Leistungsgruppe IV	1 590	18	1,1	43	2,8	38,9
	Leistungsgruppe V	1 249	5	0,4	-12	-1,0	5,1
	zusammen	1 798	5	0,3	43	2,5	45,5
	<b>insgesamt</b>	<b>2 094</b>	<b>10</b>	<b>0,5</b>	<b>47</b>	<b>2,3</b>	<b>37,7</b>

1) siehe Vorbemerkungen



Noch: 6. Durchschnittliches Bruttomonatsgehalt der Angestellten nach Geschlecht, Leistungsgruppen und ausgewählten Wirtschaftsgruppen

Wirtschaftsgruppe	Merkmal	Bruttomonatsgehalt		Veränderung Oktober 2005 gegenüber				Struktur <sup>1)</sup> der Angestellten im Oktober 2005
		Oktober		Juli		Oktober		
		2005		2004				
		€	%	€	%	€	%	
noch: Handel; Instandhaltung und Reparatur von Kraftfahrzeugen und Gebrauchsgütern								
Kraftfahrzeughandel; Instandhaltung und Reparatur von Kraftfahrzeugen; Tankstellen	männliche Angestellte							
	Leistungsgruppe II	2 750	72	2,7	53	2,0	31,4	
	Leistungsgruppe III	2 207	11	0,5	30	1,4	41,7	
	Leistungsgruppe IV	1 858	-31	-1,6	-22	-1,2	25,5	
	Leistungsgruppe V	1 457	22	1,5	-182	-11,1	1,4	
	zusammen	2 278	16	0,7	30	1,3	64,0	
	weibliche Angestellte							
	Leistungsgruppe II	1 862	1	0,1	-28	-1,5	20,1	
	Leistungsgruppe III	1 679	35	2,1	57	3,5	33,5	
	Leistungsgruppe IV	1 501	-36	-2,3	-5	-0,3	42,6	
	Leistungsgruppe V	1 224	2	0,2	50	4,3	3,8	
	zusammen	1 623	-6	-0,4	12	0,7	36,0	
	<b>insgesamt</b>	<b>2 043</b>	<b>8</b>	<b>0,4</b>	<b>30</b>	<b>1,5</b>	<b>10,4</b>	
Handelsvermittlung und Großhandel (ohne Handel mit Kraftfahrzeugen)	männliche Angestellte							
	Leistungsgruppe II	3 427	6	0,2	-59	-1,7	16,6	
	Leistungsgruppe III	2 590	27	1,1	-13	-0,5	54,0	
	Leistungsgruppe IV	1 874	23	1,2	22	1,2	25,4	
	Leistungsgruppe V	1 708	107	6,7	108	6,8	4,0	
	zusammen	2 512	24	1,0	-15	-0,6	61,6	
	weibliche Angestellte							
	Leistungsgruppe II	2 806	-69	-2,4	139	5,2	8,7	
	Leistungsgruppe III	1 878	-13	-0,7	18	1,0	48,4	
	Leistungsgruppe IV	1 694	34	2,0	49	3,0	38,1	
	Leistungsgruppe V	1 283	34	2,7	-67	-5,0	4,8	
	zusammen	1 860	1	0,1	35	1,9	38,4	
	<b>insgesamt</b>	<b>2 261</b>	<b>12</b>	<b>0,5</b>	<b>7</b>	<b>0,3</b>	<b>13,1</b>	
Einzelhandel (ohne Handel mit Kraftfahrzeugen und ohne Tankstellen); Reparatur von Gebrauchsgütern	männliche Angestellte							
	Leistungsgruppe II	3 104	-84	-2,6	234	8,2	24,1	
	Leistungsgruppe III	2 180	28	1,3	-2	-0,1	38,8	
	Leistungsgruppe IV	1 588	-	-	-10	-0,6	33,3	
	Leistungsgruppe V	1 439	-4	-0,3	15	1,1	3,8	
	zusammen	2 177	8	0,4	120	5,8	41,0	
	weibliche Angestellte							
	Leistungsgruppe II	2 485	-17	-0,7	125	5,3	15,2	
	Leistungsgruppe III	1 934	5	0,3	28	1,5	41,2	
	Leistungsgruppe IV	1 570	35	2,3	60	4,0	37,6	
	Leistungsgruppe V	1 240	-8	-0,6	-	-	6,0	
	zusammen	1 839	13	0,7	63	3,5	59,0	
	<b>insgesamt</b>	<b>1 978</b>	<b>11</b>	<b>0,6</b>	<b>96</b>	<b>5,1</b>	<b>14,2</b>	

1) siehe Vorbemerkungen

Noch: 6. Durchschnittliches Bruttomonatsgehalt der Angestellten nach Geschlecht, Leistungsgruppen und ausgewählten Wirtschaftsgruppen

Wirtschaftsgruppe	Merkmal	Bruttomonats- gehalt	Veränderung Oktober 2005 gegenüber				Struktur <sup>1)</sup> der Angestellten im Oktober 2005
			Oktober	Juli		Oktober	
		2005			2004		
		€	%	€	%		
Kredit- und Versicherungsgewerbe	männliche Angestellte						
	Leistungsgruppe II	4 128	-172	-4,0	-56	-1,3	34,6
	Leistungsgruppe III	2 886	29	1,0	65	2,3	57,1
	Leistungsgruppe IV	2 092	-15	-0,7	56	2,8	7,5
	Leistungsgruppe V	1 948	-70	-3,5	31	1,6	0,8
	zusammen	3 249	-20	-0,6	57	1,8	36,1
	weibliche Angestellte						
	Leistungsgruppe II	3 612	-131	-3,5	-148	-3,9	16,1
	Leistungsgruppe III	2 729	-3	-0,1	36	1,3	65,2
	Leistungsgruppe IV	2 141	28	1,3	68	3,3	17,4
	Leistungsgruppe V	1 879	11	0,6	-1	-0,1	1,3
	zusammen	2 758	19	0,7	51	1,9	63,9
	<b>insgesamt</b>	<b>2 935</b>	<b>8</b>	<b>0,3</b>	<b>59</b>	<b>2,1</b>	<b>13,2</b>

1) siehe Vorbemerkungen

## 7. Durchschnittliches Bruttomonatsgehalt der kaufmännischen Angestellten nach Geschlecht, Leistungsgruppen und ausgewählten Wirtschaftsgruppen

Wirtschaftsgruppe	Merkmal	Bruttomonats- gehalt	Veränderung Oktober 2005 gegenüber				Struktur <sup>1)</sup> der kaufmännischen Angestellten im Oktober 2005
			Oktober	Juli		Oktober	
		2005			2004		
		€	%	€	%		
Produzierendes Gewerbe, Handel; Instandhaltung und Reparatur von Kraftfahrzeugen und Gebrauchsgütern, Kredit- und Versicherungsgewerbe	männliche Angestellte						
	Leistungsgruppe II	3 717	-38	-1,0	-30	-0,8	30,1
	Leistungsgruppe III	2 656	24	0,9	24	0,9	46,5
	Leistungsgruppe IV	1 989	-	-	18	0,9	21,1
	Leistungsgruppe V	1 690	21	1,3	13	0,8	2,3
	zusammen	2 812	3	0,1	29	1,0	39,8
	weibliche Angestellte						
	Leistungsgruppe II	2 885	-22	-0,8	-4	-0,1	15,7
	Leistungsgruppe III	2 303	9	0,4	44	1,9	48,2
	Leistungsgruppe IV	1 790	11	0,6	40	2,3	32,9
	Leistungsgruppe V	1 448	-30	-2,0	-35	-2,4	3,2
	zusammen	2 199	7	0,3	38	1,8	60,2
	<b>insgesamt</b>	<b>2 443</b>	<b>5</b>	<b>0,2</b>	<b>42</b>	<b>1,7</b>	<b>100</b>
Produzierendes Gewerbe	männliche Angestellte						
	Leistungsgruppe II	3 976	-21	-0,5	24	0,6	39,7
	Leistungsgruppe III	2 919	-11	-0,4	27	0,9	43,1
	Leistungsgruppe IV	2 400	39	1,7	22	0,9	15,9
	Leistungsgruppe V	1 705	-22	-1,3	-88	-4,9	1,3
	zusammen	3 240	-14	-0,4	18	0,6	34,5
	weibliche Angestellte						
	Leistungsgruppe II	2 996	-31	-1,0	-11	-0,4	16,9
	Leistungsgruppe III	2 372	24	1,0	40	1,7	45,1
	Leistungsgruppe IV	1 933	-1	-0,1	29	1,5	35,5
	Leistungsgruppe V	1 677	-52	-3,0	-19	-1,1	2,5
	zusammen	2 304	-3	-0,1	17	0,7	65,5
	<b>insgesamt</b>	<b>2 627</b>	<b>-12</b>	<b>-0,5</b>	<b>17</b>	<b>0,7</b>	<b>33,3</b>
Bergbau und Gewinnung von Steinen und Erden	männliche Angestellte						
	Leistungsgruppe II	4 369	60	1,4	68	1,6	63,8
	Leistungsgruppe III	(3 271)	(15)	(0,5)	(56)	(1,7)	(21,9)
	Leistungsgruppe IV	.	.	.	.	.	.
	Leistungsgruppe V	.	.	.	.	.	.
	zusammen	3 813	38	1,0	92	2,5	22,6
	weibliche Angestellte						
	Leistungsgruppe II	4 095	100	2,5	443	12,1	11,5
	Leistungsgruppe III	2 326	17	0,7	-	-	40,8
	Leistungsgruppe IV	2 040	-5	-0,2	37	1,8	46,8
	Leistungsgruppe V	.	.	.	.	.	.
	zusammen	2 394	6	0,3	-1	-0,0	77,4
	<b>insgesamt</b>	<b>2 714</b>	<b>12</b>	<b>0,4</b>	<b>23</b>	<b>0,9</b>	<b>0,6</b>

1) siehe Vorbemerkungen

Noch: 7. Durchschnittliches Bruttomonatsgehalt der kaufmännischen Angestellten nach Geschlecht, Leistungsgruppen und ausgewählten Wirtschaftsgruppen

Wirtschaftsgruppe	Merkmal	Bruttomonats- gehalt	Veränderung Oktober 2005 gegenüber				Struktur <sup>1)</sup> der kaufmän- nischen Angestellten im Oktober 2005
			Oktober	Juli		Oktober	
		2005			2004		
		€		%	€		%
Verarbeitendes Gewerbe	männliche Angestellte						
	Leistungsgruppe II	3 978	18	0,5	31	0,8	38,6
	Leistungsgruppe III	2 905	-14	-0,5	26	0,9	45,0
	Leistungsgruppe IV	2 434	28	1,2	31	1,3	15,2
	Leistungsgruppe V	1 702	-99	-5,5	-95	-5,3	1,2
	zusammen	3 233	-7	-0,2	25	0,8	37,7
	weibliche Angestellte						
	Leistungsgruppe II	3 002	-16	-0,5	-54	-1,8	16,1
	Leistungsgruppe III	2 313	18	0,8	22	1,0	47,4
	Leistungsgruppe IV	1 934	14	0,7	25	1,3	33,9
	Leistungsgruppe V	1 701	-5	-0,3	26	1,6	2,6
	zusammen	2 280	10	0,4	10	0,4	62,3
	<b>insgesamt</b>	<b>2 639</b>	<b>1</b>	<b>0,0</b>	<b>12</b>	<b>0,5</b>	<b>25,4</b>
Ernährungsgewerbe und Tabakverarbeitung	männliche Angestellte						
	Leistungsgruppe II	3 819	4	0,1	-90	-2,3	26,8
	Leistungsgruppe III	2 902	-3	-0,1	144	5,2	51,9
	Leistungsgruppe IV	2 424	11	0,5	62	2,6	19,7
	Leistungsgruppe V	1 928	-263	-12,0	-58	-2,9	1,6
	zusammen	3 038	-17	-0,6	47	1,6	38,1
	weibliche Angestellte						
	Leistungsgruppe II	2 758	-19	-0,7	-1	-0,0	14,9
	Leistungsgruppe III	2 116	12	0,6	23	1,1	50,5
	Leistungsgruppe IV	1 812	19	1,1	69	4,0	31,0
	Leistungsgruppe V	1 622	-77	-4,5	-49	-2,9	3,6
	zusammen	2 099	-	-	30	1,4	61,9
	<b>insgesamt</b>	<b>2 457</b>	<b>-2</b>	<b>-0,1</b>	<b>41</b>	<b>1,7</b>	<b>2,5</b>
Textil- und Bekleidungs-gewerbe	männliche Angestellte						
	Leistungsgruppe II	3 035	2	0,1	-146	-4,6	32,3
	Leistungsgruppe III	2 455	66	2,8	72	3,0	51,0
	Leistungsgruppe IV	1 764	174	10,9	119	7,2	12,4
	Leistungsgruppe V	1 276	43	3,5	-1	-0,1	4,3
	zusammen	2 506	38	1,5	25	1,0	26,5
	weibliche Angestellte						
	Leistungsgruppe II	2 418	74	3,2	21	0,9	20,2
	Leistungsgruppe III	1 802	4	0,2	6	0,3	48,9
	Leistungsgruppe IV	1 480	17	1,2	-	-	27,2
	Leistungsgruppe V	1 510	91	6,4	27	1,8	3,7
	zusammen	1 828	25	1,4	29	1,6	73,5
	<b>insgesamt</b>	<b>2 008</b>	<b>36</b>	<b>1,8</b>	<b>40</b>	<b>2,0</b>	<b>2,0</b>

1) siehe Vorbemerkungen

Noch: 7. Durchschnittliches Bruttomonatsgehalt der kaufmännischen Angestellten nach Geschlecht, Leistungsgruppen und ausgewählten Wirtschaftsgruppen

Wirtschaftsgruppe	Merkmal	Bruttomonats- gehalt	Veränderung Oktober 2005 gegenüber				Struktur <sup>1)</sup> der kaufmännischen Angestellten im Oktober 2005
			Oktober	Juli		Oktober	
		2005			2004		
		€		%	€		%
noch: Verarbeitendes Gewerbe							
Ledergewerbe	männliche Angestellte						
	Leistungsgruppe II	.	.	.	.	.	.
	Leistungsgruppe III	2 199	(-30)	(-1,3)	(636)	(40,7)	38,2
	Leistungsgruppe IV	.	.	.	.	.	.
	Leistungsgruppe V	.	.	.	.	.	.
	zusammen	1 932	21	1,1	202	11,7	31,8
	weibliche Angestellte						
	Leistungsgruppe II	.	.	.	.	.	.
	Leistungsgruppe III	1 451	-	-	42	3,0	35,6
	Leistungsgruppe IV	1 445	-	-	145	11,2	41,1
	Leistungsgruppe V	.	.	.	.	.	.
	zusammen	1 441	6	0,4	67	4,9	68,2
	<b>insgesamt</b>	<b>1 597</b>	<b>20</b>	<b>1,3</b>	<b>113</b>	<b>7,6</b>	<b>0,1</b>
Holzgewerbe (ohne Herstellung von Möbeln)	männliche Angestellte						
	Leistungsgruppe II	(4 147)	(-24)	(-0,6)	(-724)	(-14,9)	(16,5)
	Leistungsgruppe III	2 434	-29	-1,2	-64	-2,6	47,7
	Leistungsgruppe IV	2 021	-104	-4,9	18	0,9	28,6
	Leistungsgruppe V	.	.	.	.	.	.
	zusammen	2 499	-100	-3,8	-176	-6,6	57,0
	weibliche Angestellte						
	Leistungsgruppe II	(2 173)	/	/	/	/	(15,0)
	Leistungsgruppe III	2 202	7	0,3	266	13,7	26,3
	Leistungsgruppe IV	1 608	34	2,2	-109	-6,3	56,1
	Leistungsgruppe V	.	.	.	.	.	.
	zusammen	1 840	21	1,2	5	0,3	43,0
	<b>insgesamt</b>	<b>2 216</b>	<b>-43</b>	<b>-1,9</b>	<b>-89</b>	<b>-3,9</b>	<b>0,5</b>
Papier-, Verlags- und Druckgewerbe	männliche Angestellte						
	Leistungsgruppe II	3 518	-107	-3,0	-420	-10,7	36,4
	Leistungsgruppe III	3 109	86	2,8	-21	-0,7	55,1
	Leistungsgruppe IV	1 783	1	0,1	-168	-8,6	8,5
	Leistungsgruppe V	-	-	-	-	-	-
	zusammen	3 146	29	0,9	-177	-5,3	32,7
	weibliche Angestellte						
	Leistungsgruppe II	3 121	102	3,4	-96	-3,0	14,8
	Leistungsgruppe III	2 515	17	0,7	-61	-2,4	64,2
	Leistungsgruppe IV	1 831	-92	-4,8	-170	-8,5	19,0
	Leistungsgruppe V	1 663	-2	-0,1	-48	-2,8	2,0
	zusammen	2 458	11	0,4	-78	-3,1	67,3
	<b>insgesamt</b>	<b>2 682</b>	<b>14</b>	<b>0,5</b>	<b>-128</b>	<b>-4,6</b>	<b>2,3</b>

1) siehe Vorbemerkungen

Noch: 7. Durchschnittliches Bruttomonatsgehalt der kaufmännischen Angestellten nach Geschlecht, Leistungsgruppen und ausgewählten Wirtschaftsgruppen

Wirtschaftsgruppe	Merkmal	Bruttomonats- gehalt	Veränderung Oktober 2005 gegenüber				Struktur <sup>1)</sup> der kaufmännischen Angestellten im Oktober 2005
			Oktober	Juli		Oktober	
		2005			2004		
		€		%	€		%
noch: Verarbeitendes Gewerbe							
Chemische Industrie	männliche Angestellte						
	Leistungsgruppe II	4 661	83	1,8	405	9,5	59,8
	Leistungsgruppe III	3 011	4	0,1	67	2,3	31,1
	Leistungsgruppe IV	2 235	63	2,9	67	3,1	7,3
	Leistungsgruppe V	1 908	65	3,5	186	10,8	1,8
	zusammen	3 923	27	0,7	226	6,1	37,7
	weibliche Angestellte						
	Leistungsgruppe II	4 075	127	3,2	137	3,5	18,7
	Leistungsgruppe III	2 698	77	2,9	105	4,0	40,2
	Leistungsgruppe IV	2 123	55	2,7	88	4,3	38,2
	Leistungsgruppe V	1 914	26	1,4	135	7,6	2,9
	zusammen	2 713	89	3,4	102	3,9	62,3
	<b>insgesamt</b>	<b>3 170</b>	<b>65</b>	<b>2,1</b>	<b>149</b>	<b>4,9</b>	<b>2,1</b>
Herstellung von Gummi- und Kunststoffwaren	männliche Angestellte						
	Leistungsgruppe II	3 056	-22	-0,7	-70	-2,2	47,0
	Leistungsgruppe III	2 336	-305	-11,5	-82	-3,4	35,7
	Leistungsgruppe IV	2 116	-79	-3,6	-293	-12,2	17,3
	Leistungsgruppe V	-	-	-	-	-	-
	zusammen	2 636	-136	-4,9	-118	-4,3	39,9
	weibliche Angestellte						
	Leistungsgruppe II	2 473	22	0,9	221	9,8	20,2
	Leistungsgruppe III	1 797	4	0,2	-14	-0,8	47,0
	Leistungsgruppe IV	1 799	10	0,6	29	1,6	29,1
	Leistungsgruppe V	.	.	.	.	.	.
	zusammen	1 939	17	0,9	58	3,1	60,1
	<b>insgesamt</b>	<b>2 217</b>	<b>-41</b>	<b>-1,8</b>	<b>-15</b>	<b>-0,7</b>	<b>1,2</b>
Glasgewerbe, Keramik, Verarbeitung von Steinen und Erden	männliche Angestellte						
	Leistungsgruppe II	4 176	122	3,0	25	0,6	33,8
	Leistungsgruppe III	3 051	-15	-0,5	-4	-0,1	46,6
	Leistungsgruppe IV	2 612	86	3,4	21	0,8	19,1
	Leistungsgruppe V	.	.	.	.	.	.
	zusammen	3 343	58	1,8	31	0,9	43,9
	weibliche Angestellte						
	Leistungsgruppe II	2 660	-18	-0,7	-160	-5,7	12,8
	Leistungsgruppe III	2 050	-2	-0,1	-3	-0,1	46,7
	Leistungsgruppe IV	2 050	42	2,1	-16	-0,8	38,8
	Leistungsgruppe V	1 759	30	1,7	30	1,7	1,7
	zusammen	2 123	14	0,7	-1	-0,0	56,1
	<b>insgesamt</b>	<b>2 658</b>	<b>27</b>	<b>1,0</b>	<b>5</b>	<b>0,2</b>	<b>2,3</b>

1) siehe Vorbemerkungen

Noch: 7. Durchschnittliches Bruttomonatsgehalt der kaufmännischen Angestellten nach Geschlecht, Leistungsgruppen und ausgewählten Wirtschaftsgruppen

Wirtschaftsgruppe	Merkmal	Bruttomonats- gehalt	Veränderung Oktober 2005 gegenüber				Struktur <sup>1)</sup> der kaufmännischen Angestellten im Oktober 2005
			Oktober	Juli		Oktober	
		2005			2004		
		€	%	€	%		
noch: Verarbeitendes Gewerbe							
Metallerzeugung und -bearbeitung, Herstellung von Metallerzeugnissen	männliche Angestellte						
	Leistungsgruppe II	3 563	9	0,3	-16	-0,4	39,6
	Leistungsgruppe III	2 708	71	2,7	3	0,1	39,2
	Leistungsgruppe IV	2 755	131	5,0	124	4,7	20,4
	Leistungsgruppe V	.	.	.	.	.	.
	zusammen	3 049	40	1,3	28	0,9	34,1
	weibliche Angestellte						
	Leistungsgruppe II	2 407	-152	-5,9	-273	-10,2	19,3
	Leistungsgruppe III	2 071	-24	-1,1	-15	-0,7	40,9
	Leistungsgruppe IV	1 892	-4	-0,2	20	1,1	37,8
	Leistungsgruppe V	(1 411)	(4)	(0,3)	(13)	(0,9)	(2,0)
zusammen	2 055	-33	-1,6	-32	-1,5	65,9	
<b>insgesamt</b>	<b>2 394</b>	<b>-17</b>	<b>-0,7</b>	<b>-27</b>	<b>-1,1</b>	<b>3,2</b>	
Maschinenbau	männliche Angestellte						
	Leistungsgruppe II	4 231	10	0,2	147	3,6	40,7
	Leistungsgruppe III	3 143	-29	-0,9	20	0,6	49,9
	Leistungsgruppe IV	2 313	15	0,7	48	2,1	9,1
	Leistungsgruppe V	.	.	.	.	.	.
	zusammen	3 505	-12	-0,3	66	1,9	38,6
	weibliche Angestellte						
	Leistungsgruppe II	3 559	55	1,6	108	3,1	11,1
	Leistungsgruppe III	2 632	35	1,3	73	2,9	49,0
	Leistungsgruppe IV	2 089	32	1,6	9	0,4	36,2
	Leistungsgruppe V	1 927	-35	-1,8	27	1,4	3,7
zusammen	2 513	14	0,6	17	0,7	61,4	
<b>insgesamt</b>	<b>2 896</b>	<b>-6</b>	<b>-0,2</b>	<b>10</b>	<b>0,3</b>	<b>3,3</b>	
Herstellung von Büromaschinen, Datenverarbeitungsgeräten und -einrichtungen; Elektrotechnik, Feinmechanik und Optik	männliche Angestellte						
	Leistungsgruppe II	4 404	34	0,8	60	1,4	38,2
	Leistungsgruppe III	3 089	-81	-2,6	64	2,1	40,9
	Leistungsgruppe IV	2 817	-44	-1,5	16	0,6	19,7
	Leistungsgruppe V	2 668	3	0,1	66	2,5	1,2
	zusammen	3 532	-44	-1,2	52	1,5	42,2
	weibliche Angestellte						
	Leistungsgruppe II	3 427	-56	-1,6	-87	-2,5	15,4
	Leistungsgruppe III	2 563	57	2,3	24	0,9	44,8
	Leistungsgruppe IV	2 154	-3	-0,1	53	2,5	38,4
	Leistungsgruppe V	1 811	-81	-4,3	11	0,6	1,4
zusammen	2 529	11	0,4	7	0,3	57,8	
<b>insgesamt</b>	<b>2 952</b>	<b>-12</b>	<b>-0,4</b>	<b>30</b>	<b>1,0</b>	<b>3,5</b>	

1) siehe Vorbemerkungen

Noch: 7. Durchschnittliches Bruttomonatsgehalt der kaufmännischen Angestellten nach Geschlecht, Leistungsgruppen und ausgewählten Wirtschaftsgruppen

Wirtschaftsgruppe	Merkmal	Bruttomonats- gehalt	Veränderung Oktober 2005 gegenüber				Struktur <sup>1)</sup> der kaufmännischen Angestellten im Oktober 2005
			Oktober	Juli		Oktober	
		2005			2004		
		€		%	€		%
noch: Verarbeitendes Gewerbe							
Fahrzeugbau	männliche Angestellte						
	Leistungsgruppe II	4 112	-1	-0,0	66	1,6	47,7
	Leistungsgruppe III	2 925	48	1,7	87	3,1	44,1
	Leistungsgruppe IV	2 187	108	5,2	288	15,2	7,4
	Leistungsgruppe V	.	.	.	.	.	.
	zusammen	3 429	10	0,3	103	3,1	40,1
	weibliche Angestellte						
	Leistungsgruppe II	3 750	-67	-1,8	39	1,1	20,0
	Leistungsgruppe III	2 705	1	0,0	68	2,6	51,8
	Leistungsgruppe IV	2 118	-5	-0,2	16	0,8	25,8
	Leistungsgruppe V	1 659	6	0,4	40	2,5	2,4
	zusammen	2 738	-10	-0,4	40	1,5	59,9
	<b>insgesamt</b>	<b>3 015</b>	<b>-3</b>	<b>-0,1</b>	<b>74</b>	<b>2,5</b>	<b>1,6</b>
Herstellung von Möbeln, Schmuck, Musikinstrumenten, Sportgeräten, Spielwaren und sonstigen Erzeugnissen; Recycling	männliche Angestellte						
	Leistungsgruppe II	2 870	23	0,8	83	3,0	33,4
	Leistungsgruppe III	2 372	-9	-0,4	22	0,9	52,5
	Leistungsgruppe IV	(1 674)	(102)	(6,5)	30	1,8	(13,5)
	Leistungsgruppe V	.	.	.	.	.	.
	zusammen	2 438	7	0,3	40	1,7	31,6
	weibliche Angestellte						
	Leistungsgruppe II	2 265	-99	-4,2	224	11,0	12,4
	Leistungsgruppe III	1 959	28	1,5	52	2,7	38,5
	Leistungsgruppe IV	1 560	39	2,6	45	3,0	48,6
	Leistungsgruppe V	.	.	.	.	.	.
	zusammen	1 798	7	0,4	53	3,0	68,4
	<b>insgesamt</b>	<b>2 000</b>	<b>2</b>	<b>0,1</b>	<b>50</b>	<b>2,6</b>	<b>0,9</b>
Energie- und Wasserversorgung	männliche Angestellte						
	Leistungsgruppe II	3 965	-174	-4,2	-91	-2,2	45,9
	Leistungsgruppe III	3 026	9	0,3	74	2,5	33,8
	Leistungsgruppe IV	2 374	25	1,1	91	4,0	19,5
	Leistungsgruppe V	2 004	15	0,8	70	3,6	0,8
	zusammen	3 321	-84	-2,5	-12	-0,4	32,0
	weibliche Angestellte						
	Leistungsgruppe II	3 620	-50	-1,4	46	1,3	21,1
	Leistungsgruppe III	2 835	17	0,6	87	3,2	46,5
	Leistungsgruppe IV	2 297	-16	-0,7	79	3,6	31,0
	Leistungsgruppe V	2 024	-16	-0,8	64	3,3	1,4
	zusammen	2 823	-13	-0,5	70	2,5	68,0
	<b>insgesamt</b>	<b>2 982</b>	<b>-42</b>	<b>-1,4</b>	<b>41</b>	<b>1,4</b>	<b>4,5</b>

1) siehe Vorbemerkungen



### Noch: 7. Durchschnittliches Bruttomonatsgehalt der kaufmännischen Angestellten nach Geschlecht, Leistungsgruppen und ausgewählten Wirtschaftsgruppen

Wirtschaftsgruppe	Merkmal	Bruttomonats- gehalt	Veränderung Oktober 2005 gegenüber				Struktur <sup>1)</sup> der kaufmännischen Angestellten im Oktober 2005
			Oktober	Juli		Oktober	
		2005			2004		
		€		%	€		%
Hoch- und Tiefbau	männliche Angestellte						
	Leistungsgruppe II	(3 692)	(-429)	(-10,4)	(406)	(12,4)	(33,5)
	Leistungsgruppe III	2 912	4	0,1	-90	-3,0	40,5
	Leistungsgruppe IV	/	/	/	/	/	/
	Leistungsgruppe V	.	.	.	.	.	.
	zusammen	2 886	94	3,4	-70	-2,4	12,5
	weibliche Angestellte						
	Leistungsgruppe II	(1 951)	(-61)	(-3,0)	(-151)	(-7,2)	(17,9)
	Leistungsgruppe III	2 102	46	2,2	48	2,3	29,8
	Leistungsgruppe IV	1 635	13	0,8	17	1,1	48,6
	Leistungsgruppe V	1 392	-259	-15,7	-202	-12,7	3,7
	zusammen	1 822	-34	-1,8	-43	-2,3	87,5
	<b>insgesamt</b>	<b>1 954</b>	<b>-26</b>	<b>-1,3</b>	<b>-34</b>	<b>-1,7</b>	<b>2,9</b>
Handel; Instandhaltung und Reparatur von Kraftfahrzeugen und Gebrauchsgütern, Kredit- und Versicherungsgewerbe	männliche Angestellte						
	Leistungsgruppe II	3 557	-45	-1,2	-45	-1,2	26,2
	Leistungsgruppe III	2 560	36	1,4	27	1,1	47,9
	Leistungsgruppe IV	1 875	-14	-0,7	10	0,5	23,2
	Leistungsgruppe V	1 687	29	1,7	28	1,7	2,7
	zusammen	2 639	11	0,4	42	1,6	42,5
	weibliche Angestellte						
	Leistungsgruppe II	2 814	-14	-0,5	9	0,3	15,0
	Leistungsgruppe III	2 268	1	0,0	45	2,0	50,0
	Leistungsgruppe IV	1 699	11	0,7	38	2,3	31,4
	Leistungsgruppe V	1 358	-27	-1,9	-49	-3,5	3,6
	zusammen	2 138	10	0,5	46	2,2	57,5
	<b>insgesamt</b>	<b>2 351</b>	<b>11</b>	<b>0,5</b>	<b>55</b>	<b>2,4</b>	<b>66,7</b>
Handel; Instandhaltung und Reparatur von Kraftfahrzeugen und Gebrauchsgütern	männliche Angestellte						
	Leistungsgruppe II	3 246	9	0,3	28	0,9	23,1
	Leistungsgruppe III	2 409	30	1,3	1	0,0	44,5
	Leistungsgruppe IV	1 858	-11	-0,6	10	0,5	29,0
	Leistungsgruppe V	1 664	52	3,2	73	4,6	3,4
	zusammen	2 417	14	0,6	45	1,9	45,4
	weibliche Angestellte						
	Leistungsgruppe II	2 340	-24	-1,0	75	3,3	14,5
	Leistungsgruppe III	1 884	9	0,5	37	2,0	41,7
	Leistungsgruppe IV	1 593	16	1,0	41	2,6	38,9
	Leistungsgruppe V	1 284	-4	-0,3	-11	-0,8	4,9
	zusammen	1 807	4	0,2	45	2,6	54,6
	<b>insgesamt</b>	<b>2 085</b>	<b>9</b>	<b>0,4</b>	<b>59</b>	<b>2,9</b>	<b>45,8</b>

1) siehe Vorbemerkungen

Noch: 7. Durchschnittliches Bruttomonatsgehalt der kaufmännischen Angestellten nach Geschlecht, Leistungsgruppen und ausgewählten Wirtschaftsgruppen

Wirtschaftsgruppe	Merkmal	Bruttomonats- gehalt	Veränderung Oktober 2005 gegenüber				Struktur <sup>1)</sup> der kaufmännischen Angestellten im Oktober 2005
			Oktober	Juli		Oktober	
		2005			2004		
		€	%	€	%		
noch: Handel; Instandhaltung und Reparatur von Kraftfahrzeugen und Gebrauchsgütern							
Kraftfahrzeughandel; Instandhaltung und Reparatur von Kraftfahrzeugen; Tankstellen	männliche Angestellte						
	Leistungsgruppe II	2 963	60	2,1	-29	-1,0	27,7
	Leistungsgruppe III	2 443	6	0,2	2	0,1	43,4
	Leistungsgruppe IV	2 089	-104	-4,7	19	0,9	27,9
	Leistungsgruppe V	1 559	63	4,2	253	19,4	1,0
	zusammen	2 479	-12	-0,5	21	0,9	45,9
	weibliche Angestellte						
	Leistungsgruppe II	1 873	2	0,1	-16	-0,8	20,3
	Leistungsgruppe III	1 678	34	2,1	59	3,6	33,8
	Leistungsgruppe IV	1 505	-39	-2,5	-7	-0,5	42,2
	Leistungsgruppe V	1 210	1	0,1	48	4,1	3,7
	zusammen	1 627	-7	-0,4	13	0,8	54,1
	<b>insgesamt</b>	<b>2 019</b>	<b>-9</b>	<b>-0,4</b>	<b>35</b>	<b>1,8</b>	<b>10,5</b>
Handelsvermittlung und Großhandel (ohne Handel mit Kraftfahrzeugen)	männliche Angestellte						
	Leistungsgruppe II	3 463	-24	-0,7	-100	-2,8	18,4
	Leistungsgruppe III	2 551	36	1,4	-19	-0,7	51,5
	Leistungsgruppe IV	1 997	32	1,6	19	1,0	25,1
	Leistungsgruppe V	1 740	88	5,3	113	6,9	5,0
	zusammen	2 539	25	1,0	-29	-1,1	55,0
	weibliche Angestellte						
	Leistungsgruppe II	2 781	-75	-2,6	50	1,8	9,1
	Leistungsgruppe III	1 905	-12	-0,6	35	1,9	48,9
	Leistungsgruppe IV	1 696	30	1,8	48	2,9	38,5
	Leistungsgruppe V	1 444	-1	-0,1	-81	-5,3	3,5
	zusammen	1 888	-3	-0,2	40	2,2	45,0
	<b>insgesamt</b>	<b>2 246</b>	<b>9</b>	<b>0,4</b>	<b>6</b>	<b>0,3</b>	<b>16,3</b>
Einzelhandel (ohne Handel mit Kraftfahrzeugen und ohne Tankstellen); Reparatur von Gebrauchsgütern	männliche Angestellte						
	Leistungsgruppe II	3 258	-2	-0,1	352	12,1	25,8
	Leistungsgruppe III	2 127	44	2,1	13	0,6	36,6
	Leistungsgruppe IV	1 600	-4	-0,2	-3	-0,2	34,7
	Leistungsgruppe V	1 516	-32	-2,1	-3	-0,2	2,9
	zusammen	2 219	21	1,0	181	8,9	36,9
	weibliche Angestellte						
	Leistungsgruppe II	2 478	-27	-1,1	123	5,2	15,0
	Leistungsgruppe III	1 948	12	0,6	42	2,2	41,1
	Leistungsgruppe IV	1 575	37	2,4	61	4,0	37,6
	Leistungsgruppe V	1 251	-9	-0,7	1	0,1	6,3
	zusammen	1 844	16	0,9	65	3,7	63,1
	<b>insgesamt</b>	<b>1 982</b>	<b>18</b>	<b>0,9</b>	<b>117</b>	<b>6,3</b>	<b>19,0</b>

1) siehe Vorbemerkungen

Noch: 7. Durchschnittliches Bruttomonatsgehalt der kaufmännischen Angestellten nach Geschlecht, Leistungsgruppen und ausgewählten Wirtschaftsgruppen

Wirtschaftsgruppe	Merkmal	Bruttomonats- gehalt	Veränderung Oktober 2005 gegenüber				Struktur <sup>1)</sup> der kaufmänn- ischen Angestellten im Oktober 2005	
			Oktober	Juli		Oktober		
		2005			2004			
		€		%	€			%
Kredit- und Versicherungsgewerbe	männliche Angestellte							
	Leistungsgruppe II	4 128	-172	-4,0	-56	-1,3	34,8	
	Leistungsgruppe III	2 887	29	1,0	66	2,3	57,1	
	Leistungsgruppe IV	2 066	-17	-0,8	54	2,7	7,3	
	Leistungsgruppe V	1 948	-70	-3,5	31	1,6	0,8	
	zusammen	3 251	-24	-0,7	55	1,7	36,0	
	weibliche Angestellte							
	Leistungsgruppe II	3 612	-131	-3,5	-148	-3,9	16,1	
	Leistungsgruppe III	2 729	-3	-0,1	36	1,3	65,2	
	Leistungsgruppe IV	2 141	27	1,3	68	3,3	17,4	
	Leistungsgruppe V	1 879	11	0,6	-1	-0,1	1,3	
	zusammen	2 758	19	0,7	51	1,9	64,0	
	<b>insgesamt</b>	<b>2 936</b>	<b>8</b>	<b>0,3</b>	<b>59</b>	<b>2,1</b>	<b>20,9</b>	

1) siehe Vorbemerkungen

## 8. Durchschnittliches Bruttomonatsgehalt der technischen Angestellten nach Geschlecht, Leistungsgruppen und ausgewählten Wirtschaftsgruppen

Wirtschaftsgruppe	Merkmal	Bruttomonats- gehalt	Veränderung Oktober 2005 gegenüber				Struktur <sup>1)</sup> der technischen Angestellten im Oktober 2005	
			Oktober	Juli		Oktober		
		2005			2004			
		€	%	€	%			
Produzierendes Gewerbe, Handel; Instandhaltung und Reparatur von Kraftfahrzeugen und Gebrauchsgütern, Kredit- und Versicherungsgewerbe	männliche Angestellte							
	Leistungsgruppe II	3 596	-14	-0,4	19	0,5	35,5	
	Leistungsgruppe III	2 821	23	0,8	47	1,7	46,3	
	Leistungsgruppe IV	2 212	57	2,6	59	2,7	17,2	
	Leistungsgruppe V	1 531	34	2,3	-18	-1,2	1,0	
	zusammen	2 979	22	0,7	32	1,1	81,6	
	weibliche Angestellte							
	Leistungsgruppe II	3 216	-22	-0,7	50	1,6	17,8	
	Leistungsgruppe III	2 389	6	0,3	37	1,6	44,0	
	Leistungsgruppe IV	2 007	34	1,7	83	4,3	34,2	
	Leistungsgruppe V	1 534	22	1,5	21	1,4	4,0	
	zusammen	2 371	19	0,8	37	1,6	18,4	
	<b>insgesamt</b>	<b>2 867</b>	<b>23</b>	<b>0,8</b>	<b>35</b>	<b>1,2</b>	<b>100</b>	
Produzierendes Gewerbe	männliche Angestellte							
	Leistungsgruppe II	3 778	-24	-0,6	26	0,7	39,3	
	Leistungsgruppe III	2 990	23	0,8	61	2,1	45,7	
	Leistungsgruppe IV	2 561	65	2,6	87	3,5	14,5	
	Leistungsgruppe V	1 789	28	1,6	27	1,5	0,5	
	zusammen	3 231	13	0,4	41	1,3	80,8	
	weibliche Angestellte							
	Leistungsgruppe II	3 339	-41	-1,2	57	1,7	19,1	
	Leistungsgruppe III	2 548	15	0,6	75	3,0	44,9	
	Leistungsgruppe IV	2 145	32	1,5	72	3,5	33,1	
	Leistungsgruppe V	1 925	13	0,7	-58	-2,9	2,9	
	zusammen	2 547	17	0,7	40	1,6	19,2	
	<b>insgesamt</b>	<b>3 100</b>	<b>16</b>	<b>0,5</b>	<b>44</b>	<b>1,4</b>	<b>76,0</b>	
Bergbau und Gewinnung von Steinen und Erden	männliche Angestellte							
	Leistungsgruppe II	3 873	29	0,8	13	0,3	49,7	
	Leistungsgruppe III	3 147	23	0,7	-9	-0,3	45,2	
	Leistungsgruppe IV	1 968	-20	-1,0	-45	-2,2	5,0	
	Leistungsgruppe V	-	-	-	-	-	-	
	zusammen	3 449	5	0,1	-24	-0,7	81,4	
	weibliche Angestellte							
	Leistungsgruppe II	.	.	.	.	.	.	
	Leistungsgruppe III	.	.	.	.	.	.	
	Leistungsgruppe IV	2 088	254	13,8	-116	-5,3	25,8	
	Leistungsgruppe V	.	.	.	.	.	.	
	zusammen	3 069	164	5,6	204	7,1	18,6	
	<b>insgesamt</b>	<b>3 378</b>	<b>40</b>	<b>1,2</b>	<b>16</b>	<b>0,5</b>	<b>1,1</b>	

1) siehe Vorbemerkungen

Noch: 8. Durchschnittliches Bruttomonatsgehalt der technischen Angestellten nach Geschlecht, Leistungsgruppen und ausgewählten Wirtschaftsgruppen

Wirtschaftsgruppe	Merkmal	Bruttomonats- gehalt	Veränderung Oktober 2005 gegenüber				Struktur <sup>1)</sup> der technischen Angestellten im Oktober 2005	
			Oktober	Juli		Oktober		
		2005			2004			
		€		%	€			%
Verarbeitendes Gewerbe	männliche Angestellte							
	Leistungsgruppe II	3 833	-17	-0,4	47	1,2	38,9	
	Leistungsgruppe III	2 955	16	0,5	66	2,3	44,4	
	Leistungsgruppe IV	2 555	47	1,9	120	4,9	16,1	
	Leistungsgruppe V	1 832	32	1,8	53	3,0	0,6	
	zusammen	3 225	10	0,3	53	1,7	79,8	
	weibliche Angestellte							
	Leistungsgruppe II	3 277	-41	-1,2	118	3,7	18,4	
	Leistungsgruppe III	2 502	11	0,4	63	2,6	44,5	
	Leistungsgruppe IV	2 114	27	1,3	84	4,1	33,9	
	Leistungsgruppe V	1 939	15	0,8	-65	-3,2	3,2	
	zusammen	2 494	15	0,6	48	2,0	20,2	
	<b>insgesamt</b>	<b>3 078</b>	<b>13</b>	<b>0,4</b>	<b>58</b>	<b>1,9</b>	<b>58,5</b>	
	Ernährungsgewerbe und Tabakverarbeitung	männliche Angestellte						
Leistungsgruppe II		3 420	22	0,6	131	4,0	43,2	
Leistungsgruppe III		3 062	29	1,0	106	3,6	50,7	
Leistungsgruppe IV		2 383	116	5,1	236	11,0	5,6	
Leistungsgruppe V		.	.	.	.	.	.	
zusammen		3 171	38	1,2	116	3,8	63,8	
weibliche Angestellte								
Leistungsgruppe II		2 593	-15	-0,6	-89	-3,3	18,2	
Leistungsgruppe III		2 100	14	0,7	19	0,9	44,9	
Leistungsgruppe IV		2 060	74	3,7	117	6,0	36,1	
Leistungsgruppe V		.	.	.	.	.	.	
zusammen		2 166	32	1,5	40	1,9	36,2	
<b>insgesamt</b>		<b>2 807</b>	<b>25</b>	<b>0,9</b>	<b>87</b>	<b>3,2</b>	<b>1,8</b>	
Textil- und Bekleidungs-gewerbe		männliche Angestellte						
	Leistungsgruppe II	2 662	109	4,3	53	2,0	34,2	
	Leistungsgruppe III	2 072	83	4,2	-2	-0,1	52,9	
	Leistungsgruppe IV	1 939	61	3,2	-17	-0,9	10,7	
	Leistungsgruppe V	1 211	6	0,5	(-34)	(-2,7)	2,2	
	zusammen	2 241	76	3,5	24	1,1	53,7	
	weibliche Angestellte							
	Leistungsgruppe II	1 954	-16	-0,8	-29	-1,5	24,4	
	Leistungsgruppe III	1 706	9	0,5	6	0,4	47,4	
	Leistungsgruppe IV	1 422	38	2,7	-65	-4,4	27,0	
	Leistungsgruppe V	1 201	-53	-4,2	-81	-6,3	1,2	
	zusammen	1 684	27	1,6	-27	-1,6	46,3	
	<b>insgesamt</b>	<b>1 983</b>	<b>61</b>	<b>3,2</b>	<b>6</b>	<b>0,3</b>	<b>2,4</b>	

1) siehe Vorbemerkungen

Noch: 8. Durchschnittliches Bruttomonatsgehalt der technischen Angestellten nach Geschlecht, Leistungsgruppen und ausgewählten Wirtschaftsgruppen

Wirtschaftsgruppe	Merkmal	Bruttomonats- gehalt	Veränderung Oktober 2005 gegenüber				Struktur <sup>1)</sup> der technischen Angestellten im Oktober 2005	
			Oktober	Juli		Oktober		
		2005			2004			
		€		%	€			%
noch: Verarbeitendes Gewerbe								
Ledergewerbe	männliche Angestellte							
	Leistungsgruppe II	3 470	-	-	835	31,7	21,9	
	Leistungsgruppe III	2 122	-86	-3,9	50	2,4	25,0	
	Leistungsgruppe IV	.	.	.	.	.	.	
	Leistungsgruppe V	-	-	-	-	-	-	
	zusammen	2 117	16	0,8	194	10,1	50,0	
	weibliche Angestellte							
	Leistungsgruppe II	.	.	.	.	.	.	
	Leistungsgruppe III	2 013	-75	-3,6	79	4,1	27,0	
	Leistungsgruppe IV	.	.	.	.	.	.	
	Leistungsgruppe V	-	-	-	-	-	-	
	zusammen	1 683	20	1,2	55	3,4	50,0	
	<b>insgesamt</b>	<b>1 900</b>	<b>11</b>	<b>0,6</b>	<b>132</b>	<b>7,5</b>	<b>0,2</b>	
Holzgewerbe (ohne Herstellung von Möbeln)	männliche Angestellte							
	Leistungsgruppe II	(3 098)	(-19)	(-0,6)	(46)	(1,5)	(50,3)	
	Leistungsgruppe III	2 730	86	3,3	83	3,1	38,8	
	Leistungsgruppe IV	2 341	136	6,2	227	10,7	10,9	
	Leistungsgruppe V	-	-	-	-	-	-	
	zusammen	2 873	33	1,2	69	2,5	86,1	
	weibliche Angestellte							
	Leistungsgruppe II	.	.	.	.	.	.	
	Leistungsgruppe III	.	.	.	.	.	.	
	Leistungsgruppe IV	2 021	46	2,3	152	8,1	43,4	
	Leistungsgruppe V	-	-	-	-	-	-	
	zusammen	2 216	45	2,1	82	3,8	13,9	
	<b>insgesamt</b>	<b>2 782</b>	<b>30</b>	<b>1,1</b>	<b>64</b>	<b>2,4</b>	<b>0,4</b>	
Papier-, Verlags- und Druckgewerbe	männliche Angestellte							
	Leistungsgruppe II	3 704	16	0,4	-33	-0,9	50,5	
	Leistungsgruppe III	3 290	53	1,6	-57	-1,7	41,1	
	Leistungsgruppe IV	2 096	19	0,9	-103	-4,7	6,7	
	Leistungsgruppe V	.	.	.	.	.	.	
	zusammen	3 403	34	1,0	-41	-1,2	65,1	
	weibliche Angestellte							
	Leistungsgruppe II	3 743	40	1,1	63	1,7	33,2	
	Leistungsgruppe III	2 488	9	0,4	61	2,5	45,3	
	Leistungsgruppe IV	1 824	-32	-1,7	-108	-5,6	14,4	
	Leistungsgruppe V	2 466	8	0,3	-16	-0,6	7,1	
	zusammen	2 807	27	1,0	98	3,6	34,9	
	<b>insgesamt</b>	<b>3 195</b>	<b>38</b>	<b>1,2</b>	<b>42</b>	<b>1,3</b>	<b>2,8</b>	

1) siehe Vorbemerkungen

Noch: 8. Durchschnittliches Bruttomonatsgehalt der technischen Angestellten nach Geschlecht, Leistungsgruppen und ausgewählten Wirtschaftsgruppen

Wirtschaftsgruppe	Merkmal	Bruttomonats- gehalt	Veränderung Oktober 2005 gegenüber				Struktur <sup>1)</sup> der technischen Angestellten im Oktober 2005	
			Oktober	Juli		Oktober		
		2005			2004			
		€		%	€			%
noch: Verarbeitendes Gewerbe								
Chemische Industrie	männliche Angestellte							
	Leistungsgruppe II	4 053	128	3,3	147	3,8	46,0	
	Leistungsgruppe III	3 250	158	5,1	179	5,8	43,1	
	Leistungsgruppe IV	2 341	40	1,7	85	3,8	10,7	
	Leistungsgruppe V	.	.	.	.	.	.	
	zusammen	3 518	136	4,0	154	4,6	59,6	
	weibliche Angestellte							
	Leistungsgruppe II	3 795	51	1,4	-131	-3,3	21,6	
	Leistungsgruppe III	2 963	101	3,5	115	4,0	30,3	
	Leistungsgruppe IV	2 134	74	3,6	50	2,4	45,8	
	Leistungsgruppe V	2 430	164	7,2	145	6,3	2,3	
	zusammen	2 752	87	3,3	70	2,6	40,4	
	<b>insgesamt</b>	<b>3 208</b>	<b>122</b>	<b>4,0</b>	<b>122</b>	<b>4,0</b>	<b>3,6</b>	
Herstellung von Gummi- und Kunststoffwaren	männliche Angestellte							
	Leistungsgruppe II	3 188	13	0,4	31	1,0	34,3	
	Leistungsgruppe III	2 501	21	0,8	24	1,0	48,1	
	Leistungsgruppe IV	1 900	-42	-2,2	-22	-1,1	16,3	
	Leistungsgruppe V	.	.	.	.	.	.	
	zusammen	2 626	11	0,4	9	0,3	80,2	
	weibliche Angestellte							
	Leistungsgruppe II	(2 436)	(22)	(0,9)	(-265)	(-9,8)	(17,0)	
	Leistungsgruppe III	2 018	-92	-4,4	-11	-0,5	62,4	
	Leistungsgruppe IV	2 007	29	1,5	89	4,6	17,6	
	Leistungsgruppe V	.	.	.	.	.	.	
	zusammen	2 074	-42	-2,0	-2	-0,1	19,8	
	<b>insgesamt</b>	<b>2 517</b>	<b>-6</b>	<b>-0,2</b>	<b>17</b>	<b>0,7</b>	<b>1,7</b>	
Glasgewerbe, Keramik, Verarbeitung von Steinen und Erden	männliche Angestellte							
	Leistungsgruppe II	3 372	11	0,3	73	2,2	49,7	
	Leistungsgruppe III	2 623	60	2,3	65	2,5	44,2	
	Leistungsgruppe IV	2 195	100	4,8	169	8,3	5,8	
	Leistungsgruppe V	.	.	.	.	.	.	
	zusammen	2 967	49	1,7	104	3,6	81,1	
	weibliche Angestellte							
	Leistungsgruppe II	2 869	-20	-0,7	17	0,6	24,0	
	Leistungsgruppe III	2 398	4	0,2	-69	-2,8	45,7	
	Leistungsgruppe IV	1 896	-35	-1,8	-63	-3,2	30,3	
	Leistungsgruppe V	-	-	-	-	-	-	
	zusammen	2 359	-15	-0,6	-39	-1,6	18,9	
	<b>insgesamt</b>	<b>2 853</b>	<b>36</b>	<b>1,3</b>	<b>79</b>	<b>2,8</b>	<b>1,8</b>	

1) siehe Vorbemerkungen

Noch: 8. Durchschnittliches Bruttomonatsgehalt der technischen Angestellten nach Geschlecht, Leistungsgruppen und ausgewählten Wirtschaftsgruppen

Wirtschaftsgruppe	Merkmal	Bruttomonats- gehalt	Veränderung Oktober 2005 gegenüber				Struktur <sup>1)</sup> der technischen Angestellten im Oktober 2005	
			Oktober	Juli		Oktober		
		2005			2004			
		€		%	€	%		
noch: Verarbeitendes Gewerbe								
Metallerzeugung und -bearbeitung, Herstellung von Metallerzeugnissen	männliche Angestellte							
	Leistungsgruppe II	3 397	-128	-3,6	72	2,2	37,5	
	Leistungsgruppe III	2 929	77	2,7	91	3,2	48,6	
	Leistungsgruppe IV	2 439	2	0,1	-75	-3,0	13,8	
	Leistungsgruppe V	.	.	.	.	.	.	
	zusammen	3 034	-15	-0,5	52	1,7	85,9	
	weibliche Angestellte							
	Leistungsgruppe II	3 048	103	3,5	612	25,1	13,2	
	Leistungsgruppe III	2 337	66	2,9	76	3,4	46,9	
	Leistungsgruppe IV	1 978	31	1,6	24	1,2	36,8	
	Leistungsgruppe V	1 437	-25	-1,7	-53	-3,6	3,1	
zusammen	2 271	56	2,5	75	3,4	14,1		
<b>insgesamt</b>	<b>2 927</b>	<b>-6</b>	<b>-0,2</b>	<b>66</b>	<b>2,3</b>	<b>7,8</b>		
Maschinenbau	männliche Angestellte							
	Leistungsgruppe II	3 942	-53	-1,3	51	1,3	37,0	
	Leistungsgruppe III	3 044	-42	-1,4	33	1,1	51,1	
	Leistungsgruppe IV	2 487	37	1,5	146	6,2	11,7	
	Leistungsgruppe V	1 751	16	0,9	(-86)	(-4,7)	0,2	
	zusammen	3 308	-41	-1,2	34	1,0	84,0	
	weibliche Angestellte							
	Leistungsgruppe II	3 381	-138	-3,9	250	8,0	10,4	
	Leistungsgruppe III	2 859	-7	-0,2	136	5,0	51,8	
	Leistungsgruppe IV	2 188	-47	-2,1	83	3,9	37,0	
	Leistungsgruppe V	(1 636)	(-608)	(-27,1)	-426	-20,7	(0,8)	
zusammen	2 656	-30	-1,1	127	5,0	16,0		
<b>insgesamt</b>	<b>3 204</b>	<b>-37</b>	<b>-1,1</b>	<b>49</b>	<b>1,6</b>	<b>13,6</b>		
Herstellung von Büromaschinen, Datenverarbeitungsgeräten und -einrichtungen; Elektrotechnik, Feinmechanik und Optik	männliche Angestellte							
	Leistungsgruppe II	4 299	-14	-0,3	63	1,5	34,0	
	Leistungsgruppe III	2 984	-30	-1,0	65	2,2	35,4	
	Leistungsgruppe IV	2 740	60	2,2	177	6,9	29,7	
	Leistungsgruppe V	.	.	.	.	.	.	
	zusammen	3 350	9	0,3	46	1,4	84,3	
	weibliche Angestellte							
	Leistungsgruppe II	3 708	-145	-3,8	-188	-4,8	17,1	
	Leistungsgruppe III	2 535	-3	-0,1	-1	-0,0	38,1	
	Leistungsgruppe IV	2 403	25	1,1	156	6,9	38,2	
	Leistungsgruppe V	.	.	.	.	.	.	
zusammen	2 640	-	-	-88	-3,2	15,7		
<b>insgesamt</b>	<b>3 238</b>	<b>8</b>	<b>0,2</b>	<b>22</b>	<b>0,7</b>	<b>16,3</b>		

1) siehe Vorbemerkungen



Noch: 8. Durchschnittliches Bruttomonatsgehalt der technischen Angestellten nach Geschlecht, Leistungsgruppen und ausgewählten Wirtschaftsgruppen

Wirtschaftsgruppe	Merkmal	Bruttomonats- gehalt	Veränderung Oktober 2005 gegenüber				Struktur <sup>1)</sup> der technischen Angestellten im Oktober 2005	
			Oktober	Juli		Oktober		
		2005			2004			
		€	%	€	%			
noch: Verarbeitendes Gewerbe								
Fahrzeugbau	männliche Angestellte							
	Leistungsgruppe II	4 048	-18	-0,4	154	4,0	48,6	
	Leistungsgruppe III	3 219	66	2,1	87	2,8	46,9	
	Leistungsgruppe IV	2 345	59	2,6	-35	-1,5	4,2	
	Leistungsgruppe V	.	.	.	.	.	.	
	zusammen	3 583	38	1,1	98	2,8	83,9	
	weibliche Angestellte							
	Leistungsgruppe II	4 009	-6	-0,1	461	13,0	18,2	
	Leistungsgruppe III	3 022	-38	-1,2	103	3,5	53,1	
	Leistungsgruppe IV	2 338	40	1,7	-57	-2,4	25,4	
	Leistungsgruppe V	1 969	84	4,5	180	10,1	3,3	
	zusammen	2 993	6	0,2	110	3,8	16,1	
	<b>insgesamt</b>	<b>3 489</b>	<b>32</b>	<b>0,9</b>	<b>100</b>	<b>3,0</b>	<b>4,8</b>	
Herstellung von Möbeln, Schmuck, Musikinstrumenten, Sportgeräten, Spielwaren und sonstigen Erzeugnissen; Recycling	männliche Angestellte							
	Leistungsgruppe II	2 839	123	4,5	-34	-1,2	46,2	
	Leistungsgruppe III	2 038	-68	-3,2	-120	-5,6	44,5	
	Leistungsgruppe IV	1 694	125	8,0	60	3,7	8,7	
	Leistungsgruppe V	.	.	.	.	.	.	
	zusammen	2 375	52	2,2	21	0,9	84,4	
	weibliche Angestellte							
	Leistungsgruppe II	1 783	-122	-6,4	-156	-8,0	16,2	
	Leistungsgruppe III	1 764	-168	-8,7	-126	-6,7	60,0	
	Leistungsgruppe IV	1 767	44	2,6	38	2,2	23,8	
	Leistungsgruppe V	-	-	-	-	-	-	
	zusammen	1 768	-118	-6,3	-104	-5,6	15,6	
	<b>insgesamt</b>	<b>2 281</b>	<b>30</b>	<b>1,3</b>	<b>14</b>	<b>0,6</b>	<b>1,5</b>	
Energie- und Wasserversorgung	männliche Angestellte							
	Leistungsgruppe II	3 792	-21	-0,6	88	2,4	34,6	
	Leistungsgruppe III	3 216	35	1,1	110	3,5	58,9	
	Leistungsgruppe IV	2 511	18	0,7	95	3,9	6,2	
	Leistungsgruppe V	(1 506)	(8)	(0,5)	(-126)	(-7,7)	(0,3)	
	zusammen	3 366	15	0,4	99	3,0	75,2	
	weibliche Angestellte							
	Leistungsgruppe II	3 465	-22	-0,6	108	3,2	18,3	
	Leistungsgruppe III	2 782	-	-	84	3,1	43,9	
	Leistungsgruppe IV	2 350	-2	-0,1	45	2,0	36,7	
	Leistungsgruppe V	1 561	5	0,3	-43	-2,7	1,1	
	zusammen	2 734	-8	-0,3	81	3,1	24,8	
	<b>insgesamt</b>	<b>3 209</b>	<b>9</b>	<b>0,3</b>	<b>95</b>	<b>3,1</b>	<b>7,8</b>	

1) siehe Vorbemerkungen

Noch: 8. Durchschnittliches Bruttomonatsgehalt der technischen Angestellten nach Geschlecht, Leistungsgruppen und ausgewählten Wirtschaftsgruppen

Wirtschaftsgruppe	Merkmal	Bruttomonats- gehalt	Veränderung Oktober 2005 gegenüber				Struktur <sup>1)</sup> der technischen Angestellten im Oktober 2005	
			Oktober	Juli		Oktober		
		2005			2004			
		€		%	€			%
Hoch- und Tiefbau	männliche Angestellte							
	Leistungsgruppe II	3 472	-46	-1,3	-121	-3,4	43,9	
	Leistungsgruppe III	2 953	50	1,7	-7	-0,2	43,7	
	Leistungsgruppe IV	2 650	235	9,7	-164	-5,8	12,2	
	Leistungsgruppe V	.	.	.	.	.	.	
	zusammen	3 141	39	1,3	-64	-2,0	92,9	
	weibliche Angestellte							
	Leistungsgruppe II	3 680	-36	-1,0	-563	-13,3	28,5	
	Leistungsgruppe III	2 552	90	3,7	87	3,5	60,1	
	Leistungsgruppe IV	1 831	(257)	(16,3)	(25)	(1,4)	8,9	
	Leistungsgruppe V	.	.	.	.	.	.	
	zusammen	2 802	104	3,9	-231	-7,6	7,1	
	<b>insgesamt</b>	<b>3 117</b>	<b>48</b>	<b>1,6</b>	<b>-75</b>	<b>-2,3</b>	<b>8,6</b>	
Handel; Instandhaltung und Reparatur von Kraftfahrzeugen und Gebrauchsgütern, Kredit- und Versicherungsgewerbe	männliche Angestellte							
	Leistungsgruppe II	2 697	16	0,6	16	0,6	24,2	
	Leistungsgruppe III	2 329	10	0,4	13	0,6	47,7	
	Leistungsgruppe IV	1 606	20	1,3	-16	-1,0	25,5	
	Leistungsgruppe V	1 384	17	1,2	-100	-6,7	2,6	
	zusammen	2 209	18	0,8	5	0,2	84,1	
	weibliche Angestellte							
	Leistungsgruppe II	2 514	(53)	(2,2)	(251)	(11,1)	12,8	
	Leistungsgruppe III	1 718	-48	-2,7	-117	-6,4	40,4	
	Leistungsgruppe IV	1 554	39	2,6	56	3,7	38,4	
	Leistungsgruppe V	1 022	25	2,5	-6	-0,6	8,4	
	zusammen	1 698	9	0,5	20	1,2	15,9	
	<b>insgesamt</b>	<b>2 128</b>	<b>18</b>	<b>0,9</b>	<b>10</b>	<b>0,5</b>	<b>24,0</b>	
Handel; Instandhaltung und Reparatur von Kraftfahrzeugen und Gebrauchsgütern	männliche Angestellte							
	Leistungsgruppe II	2 697	16	0,6	16	0,6	24,2	
	Leistungsgruppe III	2 329	10	0,4	13	0,6	47,8	
	Leistungsgruppe IV	1 598	25	1,6	-13	-0,8	25,4	
	Leistungsgruppe V	1 384	17	1,2	-100	-6,7	2,6	
	zusammen	2 208	18	0,8	5	0,2	84,0	
	weibliche Angestellte							
	Leistungsgruppe II	2 514	(53)	(2,2)	(251)	(11,1)	12,8	
	Leistungsgruppe III	1 718	-48	-2,7	-117	-6,4	40,4	
	Leistungsgruppe IV	1 554	40	2,6	56	3,7	38,4	
	Leistungsgruppe V	1 022	25	2,5	-6	-0,6	8,4	
	zusammen	1 698	9	0,5	20	1,2	16,0	
	<b>insgesamt</b>	<b>2 126</b>	<b>17</b>	<b>0,8</b>	<b>9</b>	<b>0,4</b>	<b>23,9</b>	

1) siehe Vorbemerkungen

Noch: 8. Durchschnittliches Bruttomonatsgehalt der technischen Angestellten nach Geschlecht, Leistungsgruppen und ausgewählten Wirtschaftsgruppen

Wirtschaftsgruppe	Merkmal	Bruttomonats- gehalt	Veränderung Oktober 2005 gegenüber				Struktur <sup>1)</sup> der technischen Angestellten im Oktober 2005	
			Oktober	Juli		Oktober		
		2005			2004			
		€		%	€			%
noch: Handel; Instandhaltung und Reparatur von Kraftfahrzeugen und Gebrauchsgütern								
Kraftfahrzeughandel; Instandhaltung und Reparatur von Kraftfahrzeugen; Tankstellen	männliche Angestellte							
	Leistungsgruppe II	2 605	79	3,1	76	3,0	34,5	
	Leistungsgruppe III	1 992	14	0,7	34	1,7	40,4	
	Leistungsgruppe IV	1 624	44	2,8	-29	-1,8	23,4	
	Leistungsgruppe V	1 406	2	0,1	-257	-15,5	1,7	
	zusammen	2 107	38	1,8	25	1,2	96,4	
	weibliche Angestellte							
	Leistungsgruppe II	/	/	/	/	/	/	
	Leistungsgruppe III	(1 708)	(48)	(2,9)	14	0,8	(25,8)	
	Leistungsgruppe IV	1 417	13	0,9	34	2,5	52,8	
	Leistungsgruppe V	.	.	.	.	.	.	
	zusammen	1 502	18	1,2	-15	-1,0	3,6	
	<b>insgesamt</b>	<b>2 086</b>	<b>38</b>	<b>1,9</b>	<b>23</b>	<b>1,1</b>	<b>10,0</b>	
Handelsvermittlung und Großhandel (ohne Handel mit Kraftfahrzeugen)	männliche Angestellte							
	Leistungsgruppe II	3 301	94	2,9	76	2,4	12,3	
	Leistungsgruppe III	2 668	8	0,3	0	0,0	60,0	
	Leistungsgruppe IV	1 600	8	0,5	17	1,1	26,1	
	Leistungsgruppe V	(1 468)	(89)	(6,5)	(81)	(5,8)	(1,6)	
	zusammen	2 448	20	0,8	15	0,6	84,9	
	weibliche Angestellte							
	Leistungsgruppe II	3 327	35	1,1	/	/	4,5	
	Leistungsgruppe III	1 552	-39	-2,5	-192	-11,0	42,6	
	Leistungsgruppe IV	1 662	76	4,8	60	3,7	34,2	
	Leistungsgruppe V	965	29	3,1	-19	-1,9	18,7	
	zusammen	1 561	32	2,1	-16	-1,0	15,1	
	<b>insgesamt</b>	<b>2 314</b>	<b>23</b>	<b>1,0</b>	<b>12</b>	<b>0,5</b>	<b>7,8</b>	
Einzelhandel (ohne Handel mit Kraftfahrzeugen und ohne Tankstellen); Reparatur von Gebrauchsgütern	männliche Angestellte							
	Leistungsgruppe II	(2 444)	(-367)	(-13,1)	(-312)	(-11,3)	(18,7)	
	Leistungsgruppe III	2 314	9	0,4	-47	-2,0	45,4	
	Leistungsgruppe IV	1 545	12	0,8	-35	-2,2	29,1	
	Leistungsgruppe V	(1 337)	-	-	(16)	(1,2)	(6,8)	
	zusammen	2 048	-37	-1,8	-65	-3,1	62,6	
	weibliche Angestellte							
	Leistungsgruppe II	2 546	(65)	(2,6)	(142)	(5,9)	16,7	
	Leistungsgruppe III	1 806	-62	-3,3	-98	-5,1	41,5	
	Leistungsgruppe IV	1 534	26	1,7	50	3,4	38,4	
	Leistungsgruppe V	/	/	/	/	/	/	
	zusammen	1 800	-2	-0,1	51	2,9	37,4	
	<b>insgesamt</b>	<b>1 955</b>	<b>-25</b>	<b>-1,3</b>	<b>-15</b>	<b>-0,8</b>	<b>6,1</b>	

1) siehe Vorbemerkungen

Noch: 8. Durchschnittliches Bruttomonatsgehalt der technischen Angestellten nach Geschlecht, Leistungsgruppen und ausgewählten Wirtschaftsgruppen

Wirtschaftsgruppe	Merkmal	Bruttomonats- gehalt	Veränderung Oktober 2005 gegenüber				Struktur <sup>1)</sup> der technischen Angestellten im Oktober 2005	
			Oktober	Juli		Oktober		
		2005		2004				
		€	%	€	%	€		%
Kredit- und Versicherungsgewerbe	männliche Angestellte							
	Leistungsgruppe II	-	-	-	-	-	-	
	Leistungsgruppe III	.	.	.	.	.	.	
	Leistungsgruppe IV	.	.	.	.	.	.	
	Leistungsgruppe V	-	-	-	-	-	-	
	zusammen	.	.	.	.	.	.	
	weibliche Angestellte							
	Leistungsgruppe II	-	-	-	-	-	-	
	Leistungsgruppe III	-	-	-	-	-	-	
	Leistungsgruppe IV	.	.	.	.	.	.	
	Leistungsgruppe V	-	-	-	-	-	-	
	zusammen	.	.	.	.	.	.	
	<b>insgesamt</b>	.	.	.	.	.	.	

1) siehe Vorbemerkungen

## 9. Durchschnittlicher Bruttomonatslohn der Arbeiter nach ausgewählten Wirtschaftsgruppen

Wirtschaftsgruppe	Bruttomonatslohn		Veränderung Oktober 2005 gegenüber				Struktur <sup>1)</sup> der Arbeiter im Oktober 2005
	Oktober		Juli		Oktober		
	2005		2004				
	€	%	€	%	€	%	
<b>Produzierendes Gewerbe</b>	<b>1 952</b>	<b>28</b>	<b>1,5</b>	<b>45</b>	<b>2,4</b>	<b>100</b>	
Bergbau und Gewinnung von Steinen und Erden	2 074	35	1,7	24	1,2	2,1	
Erzbergbau, Gewinnung von Steinen und Erden, sonstiger Bergbau	1 767	33	1,9	34	2,0	1,4	
Verarbeitendes Gewerbe	1 946	29	1,5	38	2,0	77,4	
Ernährungsgewerbe und Tabakverarbeitung	1 777	17	1,0	-4	-0,2	5,0	
Textil- und Bekleidungsgewerbe	1 324	50	3,9	21	1,6	5,6	
Textilgewerbe	1 347	54	4,2	24	1,8	5,1	
Bekleidungsgewerbe	1 099	7	0,6	-36	-3,2	0,5	
Ledergewerbe	1 229	12	1,0	-	-	0,5	
Holzgewerbe (ohne Herstellung von Möbeln)	1 568	-11	-0,7	-63	-3,9	1,4	
Papier-, Verlags- und Druckgewerbe	2 028	29	1,5	-2	-0,1	4,3	
Papiergewerbe	1 942	58	3,1	90	4,9	2,5	
Verlagsgewerbe, Druckgewerbe, Vervielfältigung von bespielten Ton-, Bild- und Datenträgern	2 147	-18	-0,8	-110	-4,9	1,8	
Chemische Industrie	2 198	113	5,4	113	5,4	3,6	
Herstellung von Gummi- und Kunststoffwaren	1 637	11	0,7	-28	-1,7	3,3	
Glasgewerbe, Keramik, Verarbeitung von Steinen und Erden	1 911	16	0,8	12	0,6	4,5	
Metallerzeugung und -bearbeitung, Herstellung von Metallerzeugnissen	1 932	44	2,3	20	1,0	14,7	
Metallerzeugung und -bearbeitung	2 113	45	2,2	58	2,8	4,2	
Herstellung von Metallerzeugnissen	1 859	42	2,3	3	0,2	10,5	
Maschinenbau	2 156	39	1,8	61	2,9	11,8	
Herstellung von Büromaschinen, Datenverarbeitungsgeräten und -einrichtungen; Elektrotechnik, Feinmechanik und Optik	1 868	15	0,8	48	2,6	8,7	
Herstellung von Geräten der Elektrizitätserzeugung, -verteilung u. Ä.	1 805	14	0,8	17	1,0	4,5	
Rundfunk-, Fernseh- und Nachrichtentechnik	2 086	30	1,5	143	7,4	2,9	
Medizin-, Mess-, Steuer- und Regelungstechnik, Optik	1 637	-	-	11	0,7	1,0	
Fahrzeugbau	2 434	6	0,2	77	3,3	10,5	
Herstellung von Kraftwagen und Kraftwagenteilen	2 484	20	0,8	94	3,9	8,5	
Sonstiger Fahrzeugbau	2 227	-49	-2,2	5	0,2	2,0	

1) siehe Vorbemerkungen

## Noch: 9. Durchschnittlicher Bruttomonatslohn der Arbeiter nach ausgewählten Wirtschaftsgruppen

Wirtschaftsgruppe	Bruttomonatslohn	Veränderung Oktober 2005 gegenüber				Struktur <sup>1)</sup> der Arbeiter im Oktober 2005
	Oktober	Juli		Oktober		
	2005			2004		
	€	%	€	%		
noch: Verarbeitendes Gewerbe						
Herstellung von Möbeln, Schmuck, Musikinstrumenten, Sportgeräten, Spielwaren und sonstigen Erzeugnissen; Recycling	1 496	40	2,7	17	1,1	3,4
Energie- und Wasserversorgung	2 505	15	0,6	66	2,7	2,6
Hoch- und Tiefbau	1 879	27	1,5	56	3,1	17,8

1) siehe Vorbemerkungen

### 10. Durchschnittlicher Bruttomonatslohn der Arbeiter nach Geschlecht, Leistungsgruppen und ausgewählten Wirtschaftsgruppen

Wirtschaftsgruppe	Merkmal	Bruttomonatslohn	Veränderung Oktober 2005 gegenüber				Struktur <sup>1)</sup> der Arbeiter im Oktober 2005
			Oktober	Juli		Oktober	
		2005			2004		
		€	%	€	%		
Produzierendes Gewerbe	männliche Arbeiter						
	Leistungsgruppe 1	2 173	25	1,2	15	0,7	62,1
	Leistungsgruppe 2	1 854	26	1,4	33	1,8	31,6
	Leistungsgruppe 3	1 633	34	2,1	-24	-1,4	6,3
	zusammen	2 038	29	1,4	47	2,4	82,3
	weibliche Arbeiter						
	Leistungsgruppe 1	1 717	26	1,5	-42	-2,4	29,2
	Leistungsgruppe 2	1 502	27	1,8	46	3,2	53,8
	Leistungsgruppe 3	1 409	13	0,9	-	-	17,0
	zusammen	1 549	24	1,6	32	2,1	17,7
	<b>insgesamt</b>	<b>1 952</b>	<b>28</b>	<b>1,5</b>	<b>45</b>	<b>2,4</b>	<b>100</b>
Bergbau und Gewinnung von Steinen und Erden	männliche Arbeiter						
	Leistungsgruppe 1	2 144	30	1,4	-29	-1,3	65,4
	Leistungsgruppe 2	1 947	38	2,0	56	3,0	33,5
	Leistungsgruppe 3	.	.	.	.	.	.
	zusammen	2 068	33	1,6	25	1,2	95,8
	weibliche Arbeiter						
	Leistungsgruppe 1	.	.	.	.	.	.
	Leistungsgruppe 2	2 353	102	4,5	20	0,9	59,3
	Leistungsgruppe 3	1 337	-	-	40	3,1	17,0
	zusammen	2 217	91	4,3	15	0,7	4,2
	<b>insgesamt</b>	<b>2 074</b>	<b>35</b>	<b>1,7</b>	<b>24</b>	<b>1,2</b>	<b>2,1</b>
Verarbeitendes Gewerbe	männliche Arbeiter						
	Leistungsgruppe 1	2 243	31	1,4	14	0,6	58,8
	Leistungsgruppe 2	1 848	27	1,5	23	1,3	34,7
	Leistungsgruppe 3	1 601	29	1,8	-40	-2,4	6,5
	zusammen	2 064	31	1,5	36	1,8	77,4
	weibliche Arbeiter						
	Leistungsgruppe 1	1 708	26	1,5	-41	-2,3	29,1
	Leistungsgruppe 2	1 495	27	1,8	47	3,2	53,9
	Leistungsgruppe 3	1 408	14	1,0	-	-	17,0
	zusammen	1 542	24	1,6	32	2,1	22,6
	<b>insgesamt</b>	<b>1 946</b>	<b>29</b>	<b>1,5</b>	<b>38</b>	<b>2,0</b>	<b>77,4</b>
Ernährungsgewerbe und Tabakverarbeitung	männliche Arbeiter						
	Leistungsgruppe 1	2 107	12	0,6	-65	-3,0	48,0
	Leistungsgruppe 2	1 763	39	2,3	-5	-0,3	40,7
	Leistungsgruppe 3	1 733	6	0,3	-50	-2,8	11,3
	zusammen	1 924	19	1,0	-25	-1,3	65,1
	weibliche Arbeiter						
	Leistungsgruppe 1	1 691	27	1,6	-91	-5,1	18,1
	Leistungsgruppe 2	1 471	29	2,0	13	0,9	53,8
	Leistungsgruppe 3	1 437	-7	-0,5	57	4,1	28,1
	zusammen	1 502	16	1,1	19	1,3	34,9
	<b>insgesamt</b>	<b>1 777</b>	<b>17</b>	<b>1,0</b>	<b>-4</b>	<b>-0,2</b>	<b>5,0</b>

1) siehe Vorbemerkungen

### Noch: 10. Durchschnittlicher Bruttomonatslohn der Arbeiter nach Geschlecht, Leistungsgruppen und ausgewählten Wirtschaftsgruppen

Wirtschaftsgruppe	Merkmal	Bruttomonatslohn	Veränderung Oktober 2005 gegenüber				Struktur <sup>1)</sup> der Arbeiter im Oktober 2005
			Oktober	Juli		Oktober	
		2005			2004		
		€	%	€	%		
noch: Verarbeitendes Gewerbe							
Textil- und Bekleidungsindustrie	männliche Arbeiter						
	Leistungsgruppe 1	1 591	42	2,7	10	0,6	52,0
	Leistungsgruppe 2	1 415	46	3,4	-	-	41,1
	Leistungsgruppe 3	1 320	55	4,3	39	3,0	6,9
	zusammen	1 500	47	3,2	20	1,4	38,8
	weibliche Arbeiter						
	Leistungsgruppe 1	1 241	37	3,1	-32	-2,5	42,9
	Leistungsgruppe 2	1 203	71	6,3	37	3,2	51,7
	Leistungsgruppe 3	1 090	9	0,8	-66	-5,7	5,4
	zusammen	1 213	53	4,6	17	1,4	61,2
	<b>insgesamt</b>	<b>1 324</b>	<b>50</b>	<b>3,9</b>	<b>21</b>	<b>1,6</b>	<b>5,6</b>
Ledergewerbe	männliche Arbeiter						
	Leistungsgruppe 1	1 527	-59	-3,7	69	4,7	22,2
	Leistungsgruppe 2	1 435	-	-	58	4,2	16,6
	Leistungsgruppe 3	1 247	-25	-2,0	-16	-1,3	61,2
	zusammen	1 340	-25	-1,8	22	1,7	33,9
	weibliche Arbeiter						
	Leistungsgruppe 1	1 321	58	4,6	109	9,0	22,6
	Leistungsgruppe 2	949	23	2,5	-85	-8,2	8,7
	Leistungsgruppe 3	1 150	15	1,3	-62	-5,1	68,7
	zusammen	1 171	27	2,4	-15	-1,3	66,1
	<b>insgesamt</b>	<b>1 229</b>	<b>12</b>	<b>1,0</b>	<b>-</b>	<b>-</b>	<b>0,5</b>
Holzgewerbe (ohne Herstellung von Möbeln)	männliche Arbeiter						
	Leistungsgruppe 1	1 735	-19	-1,1	-108	-5,9	19,6
	Leistungsgruppe 2	1 685	-23	-1,3	-20	-1,2	47,0
	Leistungsgruppe 3	1 502	-7	-0,5	-110	-6,8	33,4
	zusammen	1 634	-17	-1,0	-65	-3,8	83,9
	weibliche Arbeiter						
	Leistungsgruppe 1	1 310	67	5,4	-44	-3,2	9,6
	Leistungsgruppe 2	1 103	28	2,6	-72	-6,1	66,3
	Leistungsgruppe 3	1 522	51	3,5	70	4,8	24,1
	zusammen	1 224	27	2,3	-45	-3,5	16,1
	<b>insgesamt</b>	<b>1 568</b>	<b>-11</b>	<b>-0,7</b>	<b>-63</b>	<b>-3,9</b>	<b>1,4</b>
Papier-, Verlags- und Druckgewerbe	männliche Arbeiter						
	Leistungsgruppe 1	2 465	32	1,3	-88	-3,4	53,6
	Leistungsgruppe 2	1 977	74	3,9	45	2,3	39,4
	Leistungsgruppe 3	1 701	47	2,8	43	2,6	7,0
	zusammen	2 219	46	2,1	-11	-0,5	69,1
	weibliche Arbeiter						
	Leistungsgruppe 1	1 936	17	0,9	-120	-5,8	22,6
	Leistungsgruppe 2	1 577	36	2,3	20	1,3	53,9
	Leistungsgruppe 3	1 329	-8	-0,6	29	2,2	23,5
	zusammen	1 600	7	0,4	16	1,0	30,9
	<b>insgesamt</b>	<b>2 028</b>	<b>29</b>	<b>1,5</b>	<b>-2</b>	<b>-0,1</b>	<b>4,3</b>

1) siehe Vorbemerkungen



### Noch: 10. Durchschnittlicher Bruttomonatslohn der Arbeiter nach Geschlecht, Leistungsgruppen und ausgewählten Wirtschaftsgruppen

Wirtschaftsgruppe	Merkmal	Bruttomonatslohn	Veränderung Oktober 2005 gegenüber				Struktur <sup>1)</sup> der Arbeiter im Oktober 2005
			Oktober	Juli		Oktober	
		2005			2004		
		€	%	€	%		
noch: Verarbeitendes Gewerbe							
Chemische Industrie	männliche Arbeiter						
	Leistungsgruppe 1	2 446	131	5,7	113	4,8	56,7
	Leistungsgruppe 2	2 042	91	4,7	68	3,4	36,7
	Leistungsgruppe 3	1 955	85	4,5	100	5,4	6,6
	zusammen	2 265	121	5,6	108	5,0	70,8
	weibliche Arbeiter						
	Leistungsgruppe 1	2 428	123	5,3	84	3,6	35,4
	Leistungsgruppe 2	1 841	83	4,7	103	5,9	51,5
	Leistungsgruppe 3	1 746	2	0,1	66	3,9	13,1
	zusammen	2 037	96	4,9	115	6,0	29,2
	<b>insgesamt</b>	<b>2 198</b>	<b>113</b>	<b>5,4</b>	<b>113</b>	<b>5,4</b>	<b>3,6</b>
Herstellung von Gummi- und Kunststoffwaren	männliche Arbeiter						
	Leistungsgruppe 1	1 807	-6	-0,3	-103	-5,4	38,3
	Leistungsgruppe 2	1 787	19	1,1	40	2,3	52,7
	Leistungsgruppe 3	1 420	88	6,6	-7	-0,5	9,0
	zusammen	1 761	20	1,1	-17	-1,0	68,6
	weibliche Arbeiter						
	Leistungsgruppe 1	1 277	-55	-4,1	-239	-15,8	17,9
	Leistungsgruppe 2	1 374	-8	-0,6	-35	-2,5	61,9
	Leistungsgruppe 3	1 422	-12	-0,8	-4	-0,3	20,2
	zusammen	1 366	-19	-1,4	-57	-4,0	31,4
	<b>insgesamt</b>	<b>1 637</b>	<b>11</b>	<b>0,7</b>	<b>-28</b>	<b>-1,7</b>	<b>3,3</b>
Glasgewerbe, Keramik, Verarbeitung von Steinen und Erden	männliche Arbeiter						
	Leistungsgruppe 1	2 055	16	0,8	12	0,6	40,4
	Leistungsgruppe 2	1 899	19	1,0	21	1,1	51,8
	Leistungsgruppe 3	1 681	11	0,7	-82	-4,7	7,8
	zusammen	1 945	19	1,0	15	0,8	85,9
	weibliche Arbeiter						
	Leistungsgruppe 1	1 831	-11	-0,6	-83	-4,3	42,1
	Leistungsgruppe 2	1 654	3	0,2	59	3,7	32,4
	Leistungsgruppe 3	1 564	25	1,6	53	3,5	25,5
	zusammen	1 706	2	0,1	7	0,4	14,1
	<b>insgesamt</b>	<b>1 911</b>	<b>16</b>	<b>0,8</b>	<b>12</b>	<b>0,6</b>	<b>4,5</b>
Metallerzeugung und -bearbeitung, Herstellung von Metallerzeugnissen	männliche Arbeiter						
	Leistungsgruppe 1	2 072	51	2,5	-5	-0,2	57,3
	Leistungsgruppe 2	1 884	36	1,9	19	1,0	36,0
	Leistungsgruppe 3	1 561	12	0,8	-47	-2,9	6,7
	zusammen	1 970	46	2,4	14	0,7	90,9
	weibliche Arbeiter						
	Leistungsgruppe 1	1 653	18	1,1	65	4,1	36,7
	Leistungsgruppe 2	1 534	-4	-0,3	40	2,7	33,4
	Leistungsgruppe 3	1 434	35	2,5	48	3,5	29,9
	zusammen	1 547	15	1,0	60	4,0	9,1
	<b>insgesamt</b>	<b>1 932</b>	<b>44</b>	<b>2,3</b>	<b>20</b>	<b>1,0</b>	<b>14,7</b>

1) siehe Vorbemerkungen

Noch: 10. Durchschnittlicher Bruttomonatslohn der Arbeiter nach Geschlecht, Leistungsgruppen und ausgewählten Wirtschaftsgruppen

Wirtschaftsgruppe	Merkmal	Bruttomonatslohn	Veränderung Oktober 2005 gegenüber				Struktur <sup>1)</sup> der Arbeiter im Oktober 2005
			Oktober	Juli		Oktober	
		2005			2004		
		€	%	€	%		
noch: Verarbeitendes Gewerbe							
Maschinenbau	männliche Arbeiter						
	Leistungsgruppe 1	2 301	55	2,4	57	2,5	72,5
	Leistungsgruppe 2	1 880	-4	-0,2	-17	-0,9	24,7
	Leistungsgruppe 3	1 857	73	4,1	117	6,7	2,8
	zusammen	2 185	41	1,9	63	3,0	93,9
	weibliche Arbeiter						
	Leistungsgruppe 1	2 023	-20	-1,0	13	0,6	27,4
	Leistungsgruppe 2	1 573	-16	-1,0	-42	-2,6	64,9
	Leistungsgruppe 3	1 746	13	0,8	198	12,8	7,7
	zusammen	1 709	-4	-0,2	16	0,9	6,1
	<b>insgesamt</b>	<b>2 156</b>	<b>39</b>	<b>1,8</b>	<b>61</b>	<b>2,9</b>	<b>11,8</b>
Herstellung von Büromaschinen, Datenverarbeitungsgeräten und -einrichtungen; Elektrotechnik, Feinmechanik und Optik	männliche Arbeiter						
	Leistungsgruppe 1	2 168	-4	-0,2	25	1,2	57,0
	Leistungsgruppe 2	1 873	30	1,6	41	2,2	39,9
	Leistungsgruppe 3	1 491	22	1,5	70	4,9	3,1
	zusammen	2 029	13	0,6	52	2,6	59,0
	weibliche Arbeiter						
	Leistungsgruppe 1	1 846	22	1,2	30	1,7	22,1
	Leistungsgruppe 2	1 607	25	1,6	37	2,4	65,3
	Leistungsgruppe 3	1 425	38	2,7	55	4,0	12,6
	zusammen	1 637	25	1,6	49	3,1	41,0
	<b>insgesamt</b>	<b>1 868</b>	<b>15</b>	<b>0,8</b>	<b>48</b>	<b>2,6</b>	<b>8,7</b>
Fahrzeugbau	männliche Arbeiter						
	Leistungsgruppe 1	2 615	-13	-0,5	53	2,1	76,4
	Leistungsgruppe 2	1 991	3	0,2	58	3,0	20,1
	Leistungsgruppe 3	1 781	23	1,3	-96	-5,1	3,5
	zusammen	2 460	6	0,2	80	3,4	90,1
	weibliche Arbeiter						
	Leistungsgruppe 1	2 498	24	1,0	67	2,8	43,6
	Leistungsgruppe 2	1 975	-8	-0,4	34	1,8	47,5
	Leistungsgruppe 3	1 926	19	1,0	-98	-4,8	8,9
	zusammen	2 199	14	0,6	50	2,3	9,9
	<b>insgesamt</b>	<b>2 434</b>	<b>6</b>	<b>0,2</b>	<b>77</b>	<b>3,3</b>	<b>10,5</b>
Herstellung von Möbeln, Schmuck, Musikinstrumenten, Sportgeräten, Spielwaren und sonstigen Erzeugnissen; Recycling	männliche Arbeiter						
	Leistungsgruppe 1	1 708	21	1,2	3	0,2	40,1
	Leistungsgruppe 2	1 550	77	5,2	20	1,3	48,7
	Leistungsgruppe 3	1 301	3	0,2	-105	-7,5	11,2
	zusammen	1 586	44	2,9	18	1,1	70,2
	weibliche Arbeiter						
	Leistungsgruppe 1	1 304	26	2,0	-11	-0,8	14,7
	Leistungsgruppe 2	1 296	47	3,8	16	1,3	67,4
	Leistungsgruppe 3	1 230	22	1,8	24	2,0	17,9
	zusammen	1 286	41	3,3	16	1,3	29,8
	<b>insgesamt</b>	<b>1 496</b>	<b>40</b>	<b>2,7</b>	<b>17</b>	<b>1,1</b>	<b>3,4</b>

1) siehe Vorbemerkungen

Noch: 10. Durchschnittlicher Bruttomonatslohn der Arbeiter nach Geschlecht, Leistungsgruppen und ausgewählten Wirtschaftsgruppen

Wirtschaftsgruppe	Merkmal	Bruttomonatslohn	Veränderung Oktober 2005 gegenüber				Struktur <sup>1)</sup> der Arbeiter im Oktober 2005	
			Oktober	Juli		Oktober		
		2005			2004			
		€		%	€			%
Energie- und Wasserversorgung	männliche Arbeiter							
	Leistungsgruppe 1	2 551	7	0,3	38	1,5	85,8	
	Leistungsgruppe 2	2 335	31	1,3	73	3,2	12,0	
	Leistungsgruppe 3	2 103	13	0,6	72	3,5	2,2	
	zusammen	2 515	15	0,6	66	2,7	96,5	
	weibliche Arbeiter							
	Leistungsgruppe 1	2 379	-5	-0,2	2	0,1	52,7	
	Leistungsgruppe 2	2 074	16	0,8	58	2,9	43,5	
	Leistungsgruppe 3	1 874	-96	-4,9	-91	-4,6	3,8	
	zusammen	2 227	10	0,5	49	2,2	3,5	
	<b>insgesamt</b>	<b>2 505</b>	<b>15</b>	<b>0,6</b>	<b>66</b>	<b>2,7</b>	<b>2,6</b>	
Hoch- und Tiefbau	männliche Arbeiter							
	Leistungsgruppe 1	1 911	23	1,2	29	1,5	69,1	
	Leistungsgruppe 2	1 834	23	1,3	58	3,3	23,8	
	Leistungsgruppe 3	1 716	49	2,9	36	2,1	7,1	
	zusammen	1 879	27	1,5	56	3,1	100,0	
	weibliche Arbeiter							
	Leistungsgruppe 1	.	.	.	.	.	.	
	Leistungsgruppe 2	-	-	-	-	-	-	
	Leistungsgruppe 3	.	.	.	.	.	.	
	zusammen	.	.	.	.	.	.	
	<b>insgesamt</b>	<b>1 879</b>	<b>27</b>	<b>1,5</b>	<b>56</b>	<b>3,1</b>	<b>17,8</b>	

1) siehe Vorbemerkungen

### 11. Durchschnittlicher Bruttostundenlohn der Arbeiter nach Geschlecht, Leistungsgruppen und ausgewählten Wirtschaftsgruppen

Wirtschaftsgruppe	Merkmal	Bruttostundenlohn	Veränderung Oktober 2005 gegenüber				
			Oktober	Juli		Oktober	
		2005			2004		
		€	%	€	%		
<b>Produzierendes Gewerbe</b>	männliche Arbeiter						
	Leistungsgruppe 1	12,46	0,06	0,5	-0,05	-0,4	
	Leistungsgruppe 2	10,54	0,08	0,8	0,14	1,3	
	Leistungsgruppe 3	9,23	0,10	1,1	-0,15	-1,6	
	zusammen	11,64	0,09	0,8	0,19	1,7	
	weibliche Arbeiter						
	Leistungsgruppe 1	10,01	0,13	1,3	-0,27	-2,6	
	Leistungsgruppe 2	8,62	0,03	0,3	0,19	2,3	
	Leistungsgruppe 3	8,11	-0,01	-0,1	-0,07	-0,9	
	zusammen	8,93	0,04	0,4	0,13	1,5	
	<b>insgesamt</b>	<b>11,17</b>	<b>0,08</b>	<b>0,7</b>	<b>0,18</b>	<b>1,6</b>	
Bergbau und Gewinnung von Steinen und Erden	männliche Arbeiter						
	Leistungsgruppe 1	12,16	0,02	0,2	-0,42	-3,3	
	Leistungsgruppe 2	11,05	0,02	0,2	0,24	2,2	
	Leistungsgruppe 3	.	.	.	.	.	
	zusammen	11,73	0,02	0,2	-0,03	-0,3	
	weibliche Arbeiter						
	Leistungsgruppe 1	.	.	.	.	.	
	Leistungsgruppe 2	13,79	0,09	0,7	-0,02	-0,1	
	Leistungsgruppe 3	7,71	-	-	0,24	3,2	
	zusammen	13,09	0,23	1,8	-	-	
	<b>insgesamt</b>	<b>11,79</b>	<b>0,03</b>	<b>0,3</b>	<b>-0,03</b>	<b>-0,3</b>	
Verarbeitendes Gewerbe	männliche Arbeiter						
	Leistungsgruppe 1	12,90	0,12	0,9	0,01	0,1	
	Leistungsgruppe 2	10,52	0,10	1,0	0,13	1,3	
	Leistungsgruppe 3	9,08	0,14	1,6	-0,18	-1,9	
	zusammen	11,82	0,13	1,1	0,18	1,5	
	weibliche Arbeiter						
	Leistungsgruppe 1	9,95	0,13	1,3	-0,26	-2,5	
	Leistungsgruppe 2	8,57	0,03	0,4	0,19	2,3	
	Leistungsgruppe 3	8,10	-0,01	-0,1	-0,07	-0,9	
	zusammen	8,89	0,05	0,6	0,13	1,5	
	<b>insgesamt</b>	<b>11,16</b>	<b>0,10</b>	<b>0,9</b>	<b>0,18</b>	<b>1,6</b>	
Ernährungsgewerbe und Tabakverarbeitung	männliche Arbeiter						
	Leistungsgruppe 1	12,14	0,12	1,0	-0,28	-2,3	
	Leistungsgruppe 2	9,90	0,13	1,3	-0,09	-0,9	
	Leistungsgruppe 3	9,30	-0,04	-0,4	-0,71	-7,1	
	zusammen	10,88	0,07	0,6	-0,18	-1,6	
	weibliche Arbeiter						
	Leistungsgruppe 1	9,51	0,11	1,2	-0,46	-4,6	
	Leistungsgruppe 2	8,38	0,11	1,3	0,15	1,8	
	Leistungsgruppe 3	8,25	-0,10	-1,2	0,24	3,0	
	zusammen	8,55	0,03	0,4	0,12	1,4	
	<b>insgesamt</b>	<b>10,07</b>	<b>0,05</b>	<b>0,5</b>	<b>-0,04</b>	<b>-0,4</b>	

Noch: 11. Durchschnittlicher Bruttostundenlohn der Arbeiter nach Geschlecht, Leistungsgruppen  
und ausgewählten Wirtschaftsgruppen

Wirtschaftsgruppe	Merkmal	Bruttostunden- lohn	Veränderung Oktober 2005 gegenüber			
			Oktober	Juli		Oktober
		2005		2004		
		€		%	€	%
noch: Verarbeitendes Gewerbe						
Textil- und Bekleidungsindustrie						
	männliche Arbeiter					
	Leistungsgruppe 1	9,04	0,22	2,5	-0,06	-0,7
	Leistungsgruppe 2	7,83	0,18	2,4	-0,06	-0,8
	Leistungsgruppe 3	7,52	0,27	3,7	0,27	3,7
	zusammen	8,43	0,22	2,7	0,05	0,6
	weibliche Arbeiter					
	Leistungsgruppe 1	7,17	0,12	1,7	-0,21	-2,8
	Leistungsgruppe 2	6,76	0,19	2,9	0,03	0,4
	Leistungsgruppe 3	6,23	0,07	1,1	-0,42	-6,3
	zusammen	6,91	0,15	2,2	-	-
	<b>insgesamt</b>	<b>7,50</b>	<b>0,17</b>	<b>2,3</b>	<b>0,03</b>	<b>0,4</b>
Ledergewerbe						
	männliche Arbeiter					
	Leistungsgruppe 1	8,53	-0,28	-3,2	-0,06	-0,7
	Leistungsgruppe 2	8,19	-0,05	-0,6	0,15	1,9
	Leistungsgruppe 3	7,59	-0,11	-1,4	-0,02	-0,3
	zusammen	7,91	-0,13	-1,6	0,05	0,6
	weibliche Arbeiter					
	Leistungsgruppe 1	7,51	-0,06	-0,8	0,30	4,2
	Leistungsgruppe 2	5,47	0,11	2,1	-0,58	-9,6
	Leistungsgruppe 3	6,86	-0,06	-0,9	-0,47	-6,4
	zusammen	6,89	-0,02	-0,3	-0,23	-3,2
	<b>insgesamt</b>	<b>7,23</b>	<b>-0,06</b>	<b>-0,8</b>	<b>-0,13</b>	<b>-1,8</b>
Holzgewerbe (ohne Herstellung von Möbeln)						
	männliche Arbeiter					
	Leistungsgruppe 1	9,90	-0,18	-1,8	-0,12	-1,2
	Leistungsgruppe 2	9,10	-0,22	-2,4	-0,10	-1,1
	Leistungsgruppe 3	8,06	-0,03	-0,4	-0,20	-2,4
	zusammen	8,90	-0,15	-1,7	-0,11	-1,2
	weibliche Arbeiter					
	Leistungsgruppe 1	7,54	0,03	0,4	0,13	1,8
	Leistungsgruppe 2	6,55	0,01	0,2	-0,14	-2,1
	Leistungsgruppe 3	7,88	-	-	0,10	1,3
	zusammen	7,00	-0,02	-0,3	-0,07	-1,0
	<b>insgesamt</b>	<b>8,60</b>	<b>-0,14</b>	<b>-1,6</b>	<b>-0,11</b>	<b>-1,3</b>
Papier-, Verlags- und Druckgewerbe						
	männliche Arbeiter					
	Leistungsgruppe 1	14,24	0,07	0,5	-0,66	-4,4
	Leistungsgruppe 2	11,30	0,31	2,8	0,09	0,8
	Leistungsgruppe 3	9,84	0,19	2,0	0,30	3,1
	zusammen	12,76	0,14	1,1	-0,21	-1,6
	weibliche Arbeiter					
	Leistungsgruppe 1	11,22	0,05	0,4	-0,78	-6,5
	Leistungsgruppe 2	9,04	0,10	1,1	-0,17	-1,8
	Leistungsgruppe 3	7,52	-0,14	-1,8	0,13	1,8
	zusammen	9,17	-0,06	-0,7	-0,07	-0,8
	<b>insgesamt</b>	<b>11,65</b>	<b>0,05</b>	<b>0,4</b>	<b>-0,17</b>	<b>-1,4</b>

### Noch: 11. Durchschnittlicher Bruttostundenlohn der Arbeiter nach Geschlecht, Leistungsgruppen und ausgewählten Wirtschaftsgruppen

Wirtschaftsgruppe	Merkmal	Bruttostundenlohn	Veränderung Oktober 2005 gegenüber				
			Oktober	Juli		Oktober	
		2005			2004		
		€	%	€	%		
noch: Verarbeitendes Gewerbe							
Chemische Industrie	männliche Arbeiter						
	Leistungsgruppe 1	13,95	0,72	5,4	0,61	4,6	
	Leistungsgruppe 2	11,66	0,46	4,1	0,39	3,5	
	Leistungsgruppe 3	11,06	0,46	4,3	0,43	4,0	
	zusammen	12,91	0,64	5,2	0,59	4,8	
	weibliche Arbeiter						
	Leistungsgruppe 1	13,93	0,68	5,1	0,49	3,6	
	Leistungsgruppe 2	10,62	0,50	4,9	0,63	6,3	
	Leistungsgruppe 3	9,89	-0,11	-1,1	0,23	2,4	
	zusammen	11,70	0,53	4,7	0,66	6,0	
	<b>insgesamt</b>	<b>12,56</b>	<b>0,61</b>	<b>5,1</b>	<b>0,62</b>	<b>5,2</b>	
Herstellung von Gummi- und Kunststoffwaren	männliche Arbeiter						
	Leistungsgruppe 1	10,07	-0,04	-0,4	-0,62	-5,8	
	Leistungsgruppe 2	10,12	0,04	0,4	0,24	2,4	
	Leistungsgruppe 3	7,79	0,33	4,4	0,02	0,3	
	zusammen	9,88	0,06	0,6	-0,12	-1,2	
	weibliche Arbeiter						
	Leistungsgruppe 1	7,38	0,06	0,8	-1,30	-15,0	
	Leistungsgruppe 2	7,71	-0,17	-2,2	-0,14	-1,8	
	Leistungsgruppe 3	8,11	-0,13	-1,6	0,03	0,4	
	zusammen	7,73	-0,13	-1,7	-0,25	-3,1	
	<b>insgesamt</b>	<b>9,21</b>	<b>0,02</b>	<b>0,2</b>	<b>-0,14</b>	<b>-1,5</b>	
Glasgewerbe, Keramik, Verarbeitung von Steinen und Erden	männliche Arbeiter						
	Leistungsgruppe 1	11,71	0,11	0,9	0,11	0,9	
	Leistungsgruppe 2	10,83	0,15	1,4	0,35	3,3	
	Leistungsgruppe 3	9,67	-0,01	-0,1	-0,23	-2,3	
	zusammen	11,09	0,12	1,1	0,24	2,2	
	weibliche Arbeiter						
	Leistungsgruppe 1	11,26	-0,03	-0,3	-0,13	-1,1	
	Leistungsgruppe 2	9,73	0,01	0,1	0,47	5,1	
	Leistungsgruppe 3	9,55	0,20	2,1	0,49	5,4	
	zusammen	10,32	0,03	0,3	0,28	2,8	
	<b>insgesamt</b>	<b>10,99</b>	<b>0,12</b>	<b>1,1</b>	<b>0,25</b>	<b>2,3</b>	
Metallerzeugung und -bearbeitung, Herstellung von Metallerzeugnissen	männliche Arbeiter						
	Leistungsgruppe 1	11,80	0,28	2,4	0,09	0,8	
	Leistungsgruppe 2	10,56	0,13	1,2	0,14	1,3	
	Leistungsgruppe 3	8,98	0,13	1,5	-0,09	-1,0	
	zusammen	11,16	0,23	2,1	0,18	1,6	
	weibliche Arbeiter						
	Leistungsgruppe 1	9,47	0,22	2,4	0,37	4,1	
	Leistungsgruppe 2	8,62	-0,08	-0,9	0,18	2,1	
	Leistungsgruppe 3	8,14	0,17	2,1	0,17	2,1	
	zusammen	8,79	0,10	1,2	0,31	3,7	
	<b>insgesamt</b>	<b>10,95</b>	<b>0,23</b>	<b>2,1</b>	<b>0,20</b>	<b>1,9</b>	

### Noch: 11. Durchschnittlicher Bruttostundenlohn der Arbeiter nach Geschlecht, Leistungsgruppen und ausgewählten Wirtschaftsgruppen

Wirtschaftsgruppe	Merkmal	Bruttostundenlohn	Veränderung Oktober 2005 gegenüber				
			Oktober	Juli		Oktober	
		2005			2004		
		€	%	€	%		
noch: Verarbeitendes Gewerbe							
Maschinenbau	männliche Arbeiter						
	Leistungsgruppe 1	12,95	0,15	1,2	0,07	0,5	
	Leistungsgruppe 2	10,88	0,03	0,3	-0,05	-0,5	
	Leistungsgruppe 3	10,61	0,45	4,4	0,78	7,9	
	zusammen	12,38	0,13	1,1	0,19	1,6	
	weibliche Arbeiter						
	Leistungsgruppe 1	12,04	-0,03	-0,2	0,06	0,5	
	Leistungsgruppe 2	9,28	-0,02	-0,2	-0,16	-1,7	
	Leistungsgruppe 3	10,29	0,05	0,5	1,52	17,3	
	zusammen	10,11	0,05	0,5	0,22	2,2	
	<b>insgesamt</b>	<b>12,25</b>	<b>0,13</b>	<b>1,1</b>	<b>0,20</b>	<b>1,7</b>	
Herstellung von Büromaschinen, Datenverarbeitungsgeräten und -einrichtungen; Elektrotechnik, Feinmechanik und Optik	männliche Arbeiter						
	Leistungsgruppe 1	12,78	-0,05	-0,4	0,08	0,6	
	Leistungsgruppe 2	10,97	0,10	0,9	0,15	1,4	
	Leistungsgruppe 3	8,43	-0,15	-1,7	0,21	2,6	
	zusammen	11,92	0,02	0,2	0,23	2,0	
	weibliche Arbeiter						
	Leistungsgruppe 1	10,87	0,09	0,8	0,03	0,3	
	Leistungsgruppe 2	9,29	-0,02	-0,2	0,03	0,3	
	Leistungsgruppe 3	8,21	0,01	0,1	0,35	4,5	
	zusammen	9,50	-	-	0,15	1,6	
	<b>insgesamt</b>	<b>10,92</b>	<b>-0,01</b>	<b>-0,1</b>	<b>0,18</b>	<b>1,7</b>	
Fahrzeugbau	männliche Arbeiter						
	Leistungsgruppe 1	15,63	-0,07	-0,4	0,25	1,6	
	Leistungsgruppe 2	11,77	0,05	0,4	0,34	3,0	
	Leistungsgruppe 3	10,69	0,18	1,7	-0,63	-5,6	
	zusammen	14,67	0,05	0,3	0,43	3,0	
	weibliche Arbeiter						
	Leistungsgruppe 1	14,94	0,12	0,8	0,36	2,5	
	Leistungsgruppe 2	12,05	-0,07	-0,6	0,53	4,6	
	Leistungsgruppe 3	11,59	0,16	1,4	-1,15	-9,0	
	zusammen	13,28	0,06	0,5	0,27	2,1	
	<b>insgesamt</b>	<b>14,54</b>	<b>0,05</b>	<b>0,3</b>	<b>0,42</b>	<b>3,0</b>	
Herstellung von Möbeln, Schmuck, Musikinstrumenten, Sportgeräten, Spielwaren und sonstigen Erzeugnissen; Recycling	männliche Arbeiter						
	Leistungsgruppe 1	9,65	-0,06	-0,6	-0,16	-1,6	
	Leistungsgruppe 2	8,65	0,29	3,5	0,01	0,1	
	Leistungsgruppe 3	7,41	-0,02	-0,3	-0,59	-7,4	
	zusammen	8,91	0,09	1,0	-0,01	-0,1	
	weibliche Arbeiter						
	Leistungsgruppe 1	7,71	0,24	3,2	-0,02	-0,3	
	Leistungsgruppe 2	7,31	0,11	1,5	-0,09	-1,2	
	Leistungsgruppe 3	7,07	-	-	0,18	2,6	
	zusammen	7,32	0,11	1,5	-0,02	-0,3	
	<b>insgesamt</b>	<b>8,44</b>	<b>0,09</b>	<b>1,1</b>	<b>-0,01</b>	<b>-0,1</b>	

Noch: 11. Durchschnittlicher Bruttostundenlohn der Arbeiter nach Geschlecht, Leistungsgruppen und ausgewählten Wirtschaftsgruppen

Wirtschaftsgruppe	Merkmal	Bruttostundenlohn	Veränderung Oktober 2005 gegenüber				
			Oktober	Juli		Oktober	
		2005			2004		
		€	%	€	%		
Energie- und Wasserversorgung	männliche Arbeiter						
	Leistungsgruppe 1	15,14	0,04	0,3	0,21	1,4	
	Leistungsgruppe 2	13,86	0,13	0,9	0,53	4,0	
	Leistungsgruppe 3	12,11	-0,01	-0,1	0,31	2,6	
	zusammen	14,92	0,09	0,6	0,40	2,8	
	weibliche Arbeiter						
	Leistungsgruppe 1	14,21	-0,02	-0,1	0,00	-0,0	
	Leistungsgruppe 2	12,48	0,09	0,7	0,44	3,7	
	Leistungsgruppe 3	11,06	-0,61	-5,2	-0,36	-3,2	
	zusammen	13,34	0,06	0,5	0,34	2,6	
	<b>insgesamt</b>	<b>14,86</b>	<b>0,08</b>	<b>0,5</b>	<b>0,40</b>	<b>2,8</b>	
Hoch- und Tiefbau	männliche Arbeiter						
	Leistungsgruppe 1	10,81	0,01	0,1	-0,12	-1,1	
	Leistungsgruppe 2	10,31	0,01	0,1	0,13	1,3	
	Leistungsgruppe 3	9,60	-	-	-	-	
	zusammen	10,61	0,02	0,2	0,10	1,0	
	weibliche Arbeiter						
	Leistungsgruppe 1	.	.	.	.	.	
	Leistungsgruppe 2	-	-	-	-	-	
	Leistungsgruppe 3	.	.	.	.	.	
	zusammen	.	.	.	.	.	
	<b>insgesamt</b>	<b>10,61</b>	<b>0,02</b>	<b>0,2</b>	<b>0,10</b>	<b>1,0</b>	



## 12. Durchschnittlich bezahlte Wochenstunden, darunter Mehrarbeit der Arbeiter nach Geschlecht und ausgewählten Wirtschaftsgruppen

Wirtschaftsgruppe	Merkmal	Durchschnittlich bezahlte Wochenstunden einschließlich Mehrarbeit					Darunter Mehrarbeit	
		Oktober	Veränderung Oktober 2005 gegenüber				Oktober	Juli
			Juli		Oktober			
		2005		2004		2005		
		Stunden	%	Stunden	%	Stunden		
<b>Produzierendes Gewerbe</b>	männlich	40,3	0,3	0,7	0,3	0,7	0,9	0,7
	weiblich	39,9	0,4	1,0	0,2	0,5	0,6	0,3
	<b>insgesamt</b>	<b>40,2</b>	<b>0,3</b>	<b>0,8</b>	<b>0,2</b>	<b>0,5</b>	<b>0,9</b>	<b>0,7</b>
Bergbau und Gewinnung von Steinen und Erden	männlich	40,6	0,6	1,5	0,6	1,5	0,7	0,4
	weiblich	39,0	0,9	2,4	0,3	0,8	/	/
	<b>zusammen</b>	<b>40,5</b>	<b>0,6</b>	<b>1,5</b>	<b>0,6</b>	<b>1,5</b>	<b>0,7</b>	<b>0,3</b>
Verarbeitendes Gewerbe	männlich	40,2	0,2	0,5	0,1	0,2	1,0	0,8
	weiblich	39,9	0,4	1,0	0,2	0,5	0,6	0,3
	<b>zusammen</b>	<b>40,1</b>	<b>0,2</b>	<b>0,5</b>	<b>0,1</b>	<b>0,2</b>	<b>0,9</b>	<b>0,7</b>
Ernährungsgewerbe und Tabakverarbeitung	männlich	40,7	0,1	0,2	0,1	0,2	1,2	1,1
	weiblich	40,4	0,2	0,5	-0,1	-0,2	0,8	0,5
	<b>zusammen</b>	<b>40,6</b>	<b>0,2</b>	<b>0,5</b>	<b>0,1</b>	<b>0,2</b>	<b>1,0</b>	<b>0,9</b>
Textil- und Bekleidungsgewerbe	männlich	41,0	0,3	0,7	0,4	1,0	0,9	0,9
	weiblich	40,4	0,9	2,3	0,6	1,5	0,8	0,3
	<b>zusammen</b>	<b>40,6</b>	<b>0,6</b>	<b>1,5</b>	<b>0,5</b>	<b>1,2</b>	<b>0,8</b>	<b>0,6</b>
Ledergewerbe	männlich	39,0	-0,1	-0,3	0,4	1,0	0,6	0,6
	weiblich	39,1	1,0	2,6	0,8	2,1	0,5	(0,1)
	<b>zusammen</b>	<b>39,1</b>	<b>0,7</b>	<b>1,8</b>	<b>0,7</b>	<b>1,8</b>	<b>0,5</b>	<b>0,2</b>
Holzgewerbe (ohne Herstellung von Möbeln)	männlich	42,3	0,3	0,7	-1,1	-2,5	2,9	2,6
	weiblich	40,3	1,1	2,8	-1,0	-2,4	2,0	1,2
	<b>zusammen</b>	<b>41,9</b>	<b>0,3</b>	<b>0,7</b>	<b>-1,2</b>	<b>-2,8</b>	<b>2,7</b>	<b>2,4</b>
Papier-, Verlags- und Druckgewerbe	männlich	40,0	0,4	1,0	0,4	1,0	1,4	0,9
	weiblich	40,2	0,5	1,3	0,8	2,0	0,8	0,3
	<b>zusammen</b>	<b>40,1</b>	<b>0,4</b>	<b>1,0</b>	<b>0,6</b>	<b>1,5</b>	<b>1,2</b>	<b>0,7</b>
Chemische Industrie	männlich	40,4	0,2	0,5	0,1	0,2	0,2	0,1
	weiblich	40,1	0,1	0,2	-	-	0,1	(0,1)
	<b>zusammen</b>	<b>40,3</b>	<b>0,1</b>	<b>0,2</b>	<b>0,1</b>	<b>0,2</b>	<b>0,2</b>	<b>0,1</b>
Herstellung von Gummi- und Kunststoffwaren	männlich	41,0	0,2	0,5	0,1	0,2	1,3	1,1
	weiblich	40,7	0,2	0,5	-0,3	-0,7	(0,9)	(0,5)
	<b>zusammen</b>	<b>40,9</b>	<b>0,2</b>	<b>0,5</b>	<b>-0,1</b>	<b>-0,2</b>	<b>1,2</b>	<b>0,9</b>
Glasgewerbe, Keramik, Verarbeitung von Steinen und Erden	männlich	40,4	-	-	-0,5	-1,2	1,2	1,0
	weiblich	38,1	-	-	-0,8	-2,1	0,2	0,3
	<b>zusammen</b>	<b>40,0</b>	<b>-0,1</b>	<b>-0,2</b>	<b>-0,7</b>	<b>-1,7</b>	<b>1,0</b>	<b>0,9</b>
Metallerzeugung und -bearbeitung, Herstellung von Metallerzeugnissen	männlich	40,6	0,1	0,2	-0,4	-1,0	1,0	0,9
	weiblich	40,5	-0,1	-0,2	0,2	0,5	0,8	0,7
	<b>zusammen</b>	<b>40,6</b>	<b>0,1</b>	<b>0,2</b>	<b>-0,3</b>	<b>-0,7</b>	<b>0,9</b>	<b>0,9</b>

Noch: 12. Durchschnittlich bezahlte Wochenstunden, darunter Mehrarbeit der Arbeiter nach Geschlecht und ausgewählten Wirtschaftsgruppen

Wirtschaftsgruppe	Merkmal	Durchschnittlich bezahlte Wochenstunden einschließlich Mehrarbeit				Darunter Mehrarbeit		
		Oktober	Veränderung Oktober 2005 gegenüber			Oktober	Juli	
			Juli		Oktober			
		2005		2004		2005		
		Stunden	%	Stunden	%	Stunden		
noch: Verarbeitendes Gewerbe								
Maschinenbau	männlich	40,6	0,3	0,7	0,5	1,2	1,6	1,3
	weiblich	38,9	-0,3	-0,8	-0,5	-1,3	0,3	0,3
	<b>zusammen</b>	<b>40,5</b>	<b>0,3</b>	<b>0,7</b>	<b>0,5</b>	<b>1,3</b>	<b>1,5</b>	<b>1,2</b>
Herstellung von Büromaschinen, Datenverarbeitungsgesetzen und -einrichtungen; Elektrotechnik, Feinmechanik und Optik	männlich	39,2	0,2	0,5	0,3	0,8	0,5	0,3
	weiblich	39,7	0,6	1,5	0,6	1,5	0,5	0,2
	<b>zusammen</b>	<b>39,4</b>	<b>0,4</b>	<b>1,0</b>	<b>0,4</b>	<b>1,0</b>	<b>0,5</b>	<b>0,3</b>
Fahrzeugbau	männlich	38,6	-	-	0,1	0,3	0,2	0,3
	weiblich	38,1	0,1	0,3	0,1	0,3	0,2	0,1
	<b>zusammen</b>	<b>38,5</b>	<b>-0,1</b>	<b>-0,3</b>	<b>0,1</b>	<b>0,3</b>	<b>0,2</b>	<b>0,3</b>
Herstellung von Möbeln, Schmuck, Musikinstrumenten, Sportgeräten, Spielwaren und sonstigen Erzeugnissen; Recycling	männlich	41,0	0,7	1,7	0,5	1,2	1,1	0,6
	weiblich	40,4	0,7	1,8	0,6	1,5	0,9	(0,2)
	<b>zusammen</b>	<b>40,8</b>	<b>0,7</b>	<b>1,7</b>	<b>0,5</b>	<b>1,2</b>	<b>1,1</b>	<b>0,5</b>
Energie- und Wasserversorgung	männlich	38,8	-	-	-	-	0,1	0,1
	weiblich	38,4	-	-	-0,2	-0,5	/	/
	<b>zusammen</b>	<b>38,8</b>	<b>-</b>	<b>-</b>	<b>-</b>	<b>-</b>	<b>0,1</b>	<b>0,1</b>
Hoch- und Tiefbau	männlich	40,8	0,5	1,2	0,9	2,3	0,8	0,5
	weiblich	.	.	.	.	.	.	.
	<b>zusammen</b>	<b>40,8</b>	<b>0,5</b>	<b>1,2</b>	<b>0,9</b>	<b>2,3</b>	<b>0,8</b>	<b>0,5</b>

### 13. Durchschnittlicher Bruttoverdienst im Regierungsbezirk Chemnitz im Oktober 2005 nach ausgewählten Wirtschaftsgruppen (in €)

Wirtschaftsgruppe	Bruttomonatsverdienst			Bruttostunden- verdienst der Arbeiter
	Arbeitnehmer	davon		
		Angestellte	Arbeiter	
<b>Produzierendes Gewerbe, Handel; Instandhaltung und Reparatur von Kraftfahrzeugen und Gebrauchsgütern, Kredit- und Versicherungsgewerbe</b>	<b>2 155</b>	<b>2 514</b>	<b>1 935</b>	<b>11,11</b>
Produzierendes Gewerbe	2 144	2 792	1 935	11,11
Bergbau und Gewinnung von Steinen und Erden	1 951	.	1 725	9,74
Verarbeitendes Gewerbe	2 128	2 756	1 938	11,14
Ernährungsgewerbe und Tabakverarbeitung	1 985	2 388	1 842	10,51
Textil- und Bekleidungsgewerbe	1 472	1 993	1 320	7,49
Holzgewerbe (ohne Herstellung von Möbeln)	1 498	2 155	1 398	8,33
Papier-, Verlags- und Druckgewerbe	2 181	2 928	1 836	10,59
Chemische Industrie	2 364	2 989	2 175	12,43
Herstellung von Gummi- und Kunststoffwaren	1 749	2 270	1 602	9,01
Glasgewerbe, Keramik, Verarbeitung von Steinen und Erden	2 215	2 896	1 872	10,45
Metallerzeugung und -bearbeitung, Herstellung von Metallerzeugnissen	2 070	2 684	1 903	10,75
Maschinenbau	2 435	3 062	2 145	12,31
Herstellung von Büromaschinen, Datenverarbeitungsgeräten und -einrichtungen; Elektrotechnik, Feinmechanik und Optik	2 092	2 945	1 728	9,98
Fahrzeugbau	2 615	3 245	2 516	15,01
Herstellung von Möbeln, Schmuck, Musikin- strumenten, Sportgeräten, Spielwaren und sonstigen Erzeugnissen; Recycling	1 557	2 063	1 452	8,16
Energie- und Wasserversorgung	2 895	3 202	2 413	14,28
Hoch- und Tiefbau	2 027	2 681	1 855	10,57
Handel; Instandhaltung und Reparatur von Kraftfahrzeugen und Gebrauchsgütern, Kredit- und Versicherungsgewerbe	2 205	2 205	.	.
Kraftfahrzeughandel; Instandhaltung und Reparatur von Kraftfahrzeugen; Tankstellen	2 031	2 031	.	.
Handelsvermittlung und Großhandel (ohne Handel mit Kraftfahrzeugen)	2 198	2 198	.	.
Einzelhandel (ohne Handel mit Kraftfahrzeugen und ohne Tankstellen); Reparatur von Gebrauchsgütern	1 973	1 973	.	.
Kredit- und Versicherungsgewerbe	2 668	2 668	.	.

#### 14. Durchschnittlicher Bruttoverdienst im Regierungsbezirk Dresden im Oktober 2005 nach ausgewählten Wirtschaftsgruppen (in €)

Wirtschaftsgruppe	Bruttomonatsverdienst			Bruttostunden- verdienst der Arbeiter
	Arbeitnehmer	davon		
		Angestellte	Arbeiter	
<b>Produzierendes Gewerbe, Handel; Instandhaltung und Reparatur von Kraftfahrzeugen und Gebrauchsgütern, Kredit- und Versicherungsgewerbe</b>	<b>2 271</b>	<b>2 623</b>	<b>1 967</b>	<b>11,28</b>
Produzierendes Gewerbe	2 285	2 988	1 967	11,28
Bergbau und Gewinnung von Steinen und Erden	2 373	3 090	2 116	12,05
Verarbeitendes Gewerbe	2 292	2 999	1 958	11,28
Ernährungsgewerbe und Tabakverarbeitung	2 197	2 749	1 949	11,19
Textil- und Bekleidungsgewerbe	1 500	1 993	1 345	7,53
Holzgewerbe (ohne Herstellung von Möbeln)	2 047	2 741	1 792	8,85
Papier-, Verlags- und Druckgewerbe	2 179	2 575	2 023	11,73
Chemische Industrie	2 823	3 404	2 300	13,14
Herstellung von Gummi- und Kunststoffwaren	1 798	2 375	1 616	9,10
Glasgewerbe, Keramik, Verarbeitung von Steinen und Erden	1 987	2 443	1 843	10,81
Metallerzeugung und -bearbeitung, Herstellung von Metallerzeugnissen	2 082	2 761	1 916	10,93
Maschinenbau	2 539	3 218	2 239	12,67
Herstellung von Büromaschinen, Datenverarbeitungsgeräten und -einrichtungen; Elektrotechnik, Feinmechanik und Optik	2 581	3 214	1 969	11,67
Fahrzeugbau	2 647	3 557	2 300	13,88
Herstellung von Möbeln, Schmuck, Musikin- strumenten, Sportgeräten, Spielwaren und sonstigen Erzeugnissen; Recycling	1 714	2 201	1 559	8,83
Energie- und Wasserversorgung	2 883	3 044	2 602	15,49
Hoch- und Tiefbau	1 991	2 726	1 865	10,45
Handel; Instandhaltung und Reparatur von Kraftfahrzeugen und Gebrauchsgütern, Kredit- und Versicherungsgewerbe	2 220	2 220	.	.
Kraftfahrzeughandel; Instandhaltung und Reparatur von Kraftfahrzeugen; Tankstellen	1 994	1 994	.	.
Handelsvermittlung und Großhandel (ohne Handel mit Kraftfahrzeugen)	2 248	2 248	.	.
Einzelhandel (ohne Handel mit Kraftfahrzeugen und ohne Tankstellen); Reparatur von Gebrauchsgütern	1 861	1 861	.	.
Kredit- und Versicherungsgewerbe	2 848	2 848	.	.

### 15. Durchschnittlicher Bruttoverdienst im Regierungsbezirk Leipzig im Oktober 2005 nach ausgewählten Wirtschaftsgruppen (in €)

Wirtschaftsgruppe	Bruttomonatsverdienst			Bruttostunden- verdienst der Arbeiter
	Arbeitnehmer	davon		
		Angestellte	Arbeiter	
<b>Produzierendes Gewerbe, Handel; Instandhaltung und Reparatur von Kraftfahrzeugen und Gebrauchsgütern, Kredit- und Versicherungsgewerbe</b>	<b>2 332</b>	<b>2 692</b>	<b>1 962</b>	<b>11,09</b>
Produzierendes Gewerbe	2 233	2 913	1 962	11,09
Bergbau und Gewinnung von Steinen und Erden	2 186	2 889	2 092	11,86
Verarbeitendes Gewerbe	2 236	2 934	1 948	11,00
Ernährungsgewerbe und Tabakverarbeitung	1 700	2 352	1 548	8,63
Textil- und Bekleidungsgewerbe	1 462	2 351	1 323	7,56
Holzgewerbe (ohne Herstellung von Möbeln)	1 737	2 217	1 586	8,66
Papier-, Verlags- und Druckgewerbe	2 514	3 086	2 230	12,66
Chemische Industrie	2 564	3 110	2 152	12,29
Herstellung von Gummi- und Kunststoffwaren	2 059	2 492	1 858	10,42
Glasgewerbe, Keramik, Verarbeitung von Steinen und Erden	2 298	2 997	2 038	11,50
Metallerzeugung und -bearbeitung, Herstellung von Metallerzeugnissen	2 224	2 714	2 115	11,95
Maschinenbau	2 358	3 030	1 995	11,18
Herstellung von Büromaschinen, Datenverarbeitungsgeräten und -einrichtungen; Elektrotechnik, Feinmechanik und Optik	2 465	3 273	1 883	10,69
Fahrzeugbau	2 109	2 713	1 982	11,63
Herstellung von Möbeln, Schmuck, Musikin- strumenten, Sportgeräten, Spielwaren und sonstigen Erzeugnissen; Recycling	1 607	2 230	1 475	8,44
Energie- und Wasserversorgung	2 842	3 050	2 458	14,56
Hoch- und Tiefbau	2 060	2 665	1 928	10,88
Handel; Instandhaltung und Reparatur von Kraftfahrzeugen und Gebrauchsgütern, Kredit- und Versicherungsgewerbe	2 552	2 552	.	.
Kraftfahrzeughandel; Instandhaltung und Reparatur von Kraftfahrzeugen; Tankstellen	2 142	2 142	.	.
Handelsvermittlung und Großhandel (ohne Handel mit Kraftfahrzeugen)	2 342	2 342	.	.
Einzelhandel (ohne Handel mit Kraftfahrzeugen und ohne Tankstellen); Reparatur von Gebrauchsgütern	2 144	2 144	.	.
Kredit- und Versicherungsgewerbe	3 239	3 239	.	.

**16. Durchschnittlicher Bruttoverdienst im Produzierenden Gewerbe, im Handel; Instandhaltung und Reparatur von Kraftfahrzeugen und Gebrauchsgütern, sowie im Kredit- und Versicherungsgewerbe im Oktober 2005 nach Kreisfreien Städten und Landkreisen (in €)**

Kreisfreie Stadt Landkreis Regierungsbezirk Land	Bruttomonatsverdienst			Bruttostunden- verdienst der Arbeiter
	Arbeitnehmer	davon		
		Angestellte	Arbeiter	
Chemnitz, Stadt	2 597	2 983	2 140	12,15
Plauen, Stadt	2 327	2 493	2 110	12,22
Zwickau, Stadt	2 663	2 860	2 605	15,56
Annaberg	1 835	2 493	1 602	9,14
Chemnitzer Land	2 007	2 328	1 841	10,69
Freiberg	2 123	2 471	1 889	10,73
Vogtlandkreis	1 932	2 228	1 768	10,06
Mittlerer Erzgebirgskreis	1 749	2 044	1 624	9,33
Mittweida	2 047	2 320	1 855	10,72
Stollberg	1 821	2 071	1 693	9,48
Aue-Schwarzenberg	1 875	2 254	1 691	9,56
Zwickauer Land	1 878	2 264	1 710	9,88
<b>Regierungsbezirk Chemnitz</b>	<b>2 155</b>	<b>2 514</b>	<b>1 935</b>	<b>11,11</b>
Dresden, Stadt	2 622	2 890	2 197	12,50
Görlitz, Stadt	2 391	3 055	2 042	12,24
Hoyerswerda, Stadt	2 424	2 380	2 483	14,33
Bautzen	2 077	2 243	1 933	10,99
Meißen	2 348	2 634	2 131	12,41
Niederschlesischer Oberlausitzkreis	2 050	2 379	1 791	10,32
Riesa-Großenhain	2 226	2 534	2 024	11,36
Löbau-Zittau	1 743	2 031	1 637	9,24
Sächsische Schweiz	2 000	2 245	1 888	11,17
Weißeritzkreis	1 967	2 233	1 815	10,42
Kamenz	2 038	2 544	1 723	9,78
<b>Regierungsbezirk Dresden</b>	<b>2 271</b>	<b>2 623</b>	<b>1 967</b>	<b>11,28</b>
Leipzig, Stadt	2 639	2 923	2 080	11,86
Delitzsch	2 338	2 642	2 096	11,77
Döbeln	2 018	2 069	1 979	11,28
Leipziger Land	2 167	2 479	1 979	11,00
Muldentalkreis	2 101	2 515	1 803	10,21
Torgau-Oschatz	1 857	2 103	1 745	9,94
<b>Regierungsbezirk Leipzig</b>	<b>2 332</b>	<b>2 692</b>	<b>1 962</b>	<b>11,09</b>
<b>Sachsen</b>	<b>2 235</b>	<b>2 600</b>	<b>1 952</b>	<b>11,17</b>

**17. Durchschnittlicher Bruttoverdienst der Arbeitnehmer im Freistaat Sachsen, in den neuen Ländern einschließlich Berlin-Ost, im früheren Bundesgebiet und in Deutschland im Oktober 2005<sup>1)</sup>**

Merkmal	Geschlecht	Freistaat Sachsen	Neue Länder einschließlich Berlin-Ost	Früheres Bundesgebiet	Deutschland	Anteil Freistaat Sachsen		
						an den neuen Ländern einschließlich Berlin-Ost	am früheren Bundesgebiet	an Deutschland
						%		

**Bruttomonatsverdienst**

Arbeitnehmer	männlich	2 335	2 359	3 290	3 194	99,0	71,0	73,1
	weiblich	1 997	2 078	2 622	2 546	96,1	76,2	78,4
	insgesamt	2 235	2 274	3 132	3 036	98,3	71,4	73,6
Angestellte	männlich	2 903	2 924	3 917	3 840	99,3	74,1	75,6
	weiblich	2 225	2 282	2 807	2 740	97,5	79,3	81,2
	zusammen	2 600	2 625	3 547	3 459	99,0	73,3	75,2
Arbeiter	männlich	2 038	2 061	2 732	2 648	98,9	74,6	77,0
	weiblich	1 549	1 602	2 033	1 961	96,7	76,2	79,0
	zusammen	1 952	1 985	2 646	2 560	98,3	73,8	76,3

**Bruttostundenverdienst**

Arbeiter	männlich	11,64	11,77	16,61	15,97	98,9	70,1	72,9
	weiblich	8,93	9,27	12,65	12,04	96,3	70,6	74,2
	zusammen	11,17	11,36	16,13	15,47	98,3	69,2	72,2

1) Im Interesse einer zeitnahen Veröffentlichung der Ergebnisse des Freistaates Sachsen werden für diesen Vergleich für Monat Oktober 2005 für die entsprechenden Bundesangaben vorläufige Ergebnisse verwendet, die von den endgültigen im Einzelfall abweichen.

### 18. Durchschnittlicher Bruttomonatsverdienst der Arbeitnehmer 2005<sup>1)</sup> nach Wirtschaftsgruppen und Geschlecht (in €)

Wirtschaftsgruppe	Insgesamt	Männlich	Weiblich
<b>Produzierendes Gewerbe, Handel; Instandhaltung und Reparatur von Kraftfahrzeugen und Gebrauchsgütern, Kredit- und Versicherungsgewerbe</b>	<b>2 219</b>	<b>2 318</b>	<b>1 987</b>
Produzierendes Gewerbe	2 195	2 283	1 914
Bergbau und Gewinnung von Steinen und Erden	2 267	2 243	2 421
Erzbergbau, Gewinnung von Steinen und Erden, sonstiger Bergbau	1 895	1 872	2 045
Verarbeitendes Gewerbe	2 184	2 310	1 840
Ernährungsgewerbe und Tabakverarbeitung	1 966	2 137	1 708
Textil- und Bekleidungsgewerbe	1 461	1 665	1 332
Textilgewerbe	1 474	1 656	1 339
Bekleidungsgewerbe	1 367	1 928	1 304
Ledergewerbe	1 283	1 439	1 200
Holzgewerbe (ohne Herstellung von Möbeln)	1 735	1 806	1 450
Papier-, Verlags- und Druckgewerbe	2 295	2 455	2 032
Papiergewerbe	2 079	2 228	1 737
Verlagsgewerbe, Druckgewerbe, Vervielfältigung von bespielten Ton-, Bild- und Datenträgern	2 510	2 742	2 229
Chemische Industrie	2 497	2 597	2 329
Herstellung von Gummi- und Kunststoffwaren	1 811	1 943	1 560
Glasgewerbe, Keramik, Verarbeitung von Steinen und Erden	2 106	2 159	1 921
Metallerzeugung und -bearbeitung, Herstellung von Metallerzeugnissen	2 063	2 104	1 816
Metallerzeugung und -bearbeitung	2 217	2 233	2 081
Herstellung von Metallerzeugnissen	2 005	2 053	1 749

1) gewogener Durchschnitt aus den Monaten Januar, April, Juli, Oktober



Noch: 18. Durchschnittlicher Bruttomonatsverdienst der Arbeitnehmer 2005<sup>1)</sup> nach Wirtschaftsgruppen und Geschlecht (in €)

Wirtschaftsgruppe	Insgesamt	Männlich	Weiblich
noch: Verarbeitendes Gewerbe			
Maschinenbau	2 439	2 463	2 289
Herstellung von Büromaschinen, Datenverarbeitungsgeräten und -einrichtungen; Elektrotechnik, Feinmechanik und Optik	2 396	2 648	1 925
Herstellung von Geräten der Elektrizitätserzeugung, -verteilung u. Ä.	2 258	2 528	1 785
Rundfunk-, Fernseh- und Nachrichtentechnik	2 709	2 898	2 264
Medizin-, Mess-, Steuer- und Regelungstechnik, Optik	2 071	2 315	1 738
Fahrzeugbau	2 559	2 579	2 426
Herstellung von Kraftwagen und Kraftwagenteilen	2 553	2 583	2 360
Sonstiger Fahrzeugbau	2 577	2 567	2 639
Herstellung von Möbeln, Schmuck, Musikinstrumenten, Sportgeräten, Spielwaren und sonstigen Erzeugnissen; Recycling	1 603	1 697	1 403
Energie- und Wasserversorgung	2 874	2 916	2 775
Hoch- und Tiefbau	1 999	2 000	1 970
Handel; Instandhaltung und Reparatur von Kraftfahrzeugen und Gebrauchsgütern, Kredit- und Versicherungsgewerbe	2 303	2 506	2 105
Handel; Instandhaltung und Reparatur von Kraftfahrzeugen und Gebrauchsgütern	2 081	2 330	1 785
Kraftfahrzeughandel; Instandhaltung und Reparatur von Kraftfahrzeugen; Tankstellen	2 030	2 263	1 618
Handelsvermittlung und Großhandel (ohne Handel mit Kraftfahrzeugen)	2 256	2 505	1 852
Einzelhandel (ohne Handel mit Kraftfahrzeugen und ohne Tankstellen); Reparatur von Gebrauchsgütern	1 957	2 158	1 819
Kredit- und Versicherungsgewerbe	2 943	3 279	2 758
Kreditgewerbe	2 924	3 289	2 737
Versicherungsgewerbe	3 077	3 272	2 939
Mit dem Kredit - und Versicherungsgewerbe verbundene Tätigkeiten	2 629	3 097	2 280

1) gewogener Durchschnitt aus den Monaten Januar, April, Juli, Oktober

### 19. Durchschnittliches Bruttomonatsgehalt der Angestellten 2005<sup>1)</sup> nach Wirtschaftsgruppen und Geschlecht (in €)

Wirtschaftsgruppe	Insgesamt	Männlich	Weiblich
<b>Produzierendes Gewerbe, Handel; Instandhaltung und Reparatur von Kraftfahrzeugen und Gebrauchsgütern, Kredit- und Versicherungsgewerbe</b>	<b>2 590</b>	<b>2 894</b>	<b>2 216</b>
Leistungsgruppe II	3 463	3 660	2 958
Leistungsgruppe III	2 538	2 729	2 307
Leistungsgruppe IV	1 922	2 082	1 809
Leistungsgruppe V	1 530	1 636	1 471
<b>Produzierendes Gewerbe</b>	<b>2 888</b>	<b>3 222</b>	<b>2 365</b>
<b>Bergbau und Gewinnung von Steinen und Erden</b>	<b>3 036</b>	<b>3 501</b>	<b>2 510</b>
Erzbergbau, Gewinnung von Steinen und Erden, sonstiger Bergbau	2 540	3 116	2 107
<b>Verarbeitendes Gewerbe</b>	<b>2 876</b>	<b>3 212</b>	<b>2 331</b>
Ernährungsgewerbe und Tabakverarbeitung	2 551	3 072	2 106
Textil- und Bekleidungsgewerbe	1 975	2 318	1 770
Textilgewerbe	2 051	2 311	1 842
Bekleidungsgewerbe	1 728	2 392	1 617
Ledergewerbe	1 789	2 065	1 577
Holzgewerbe (ohne Herstellung von Möbeln)	2 395	2 679	1 860
Papier-, Verlags- und Druckgewerbe	2 895	3 293	2 554
Papiergewerbe	2 764	3 196	2 293
Verlagsgewerbe, Druckgewerbe, Vervielfältigung von bespielten Ton-, Bild- und Datenträgern	2 958	3 348	2 659
Chemische Industrie	3 119	3 598	2 669
Herstellung von Gummi- und Kunststoffwaren	2 355	2 648	1 955
Glasgewerbe, Keramik, Verarbeitung von Steinen und Erden	2 702	3 138	2 145
Metallerzeugung und -bearbeitung, Herstellung von Metallerzeugnissen	2 707	3 031	2 107
Metallerzeugung und -bearbeitung	2 930	3 212	2 411
Herstellung von Metallerzeugnissen	2 641	2 978	2 017
Maschinenbau	3 110	3 341	2 555

1) gewogener Durchschnitt aus den Monaten Januar, April, Juli, Oktober

Noch: 19. Durchschnittliches Bruttomonatsgehalt der Angestellten 2005<sup>1)</sup> nach Wirtschaftsgruppen und Geschlecht (in €)

Wirtschaftsgruppe	Insgesamt	Männlich	Weiblich
noch: Verarbeitendes Gewerbe			
Herstellung von Büromaschinen, Datenverarbeitungsgeräten und -einrichtungen; Elektrotechnik, Feinmechanik und Optik	3 149	3 365	2 566
Herstellung von Geräten der Elektrizitätserzeugung, -verteilung u.Ä.	3 195	3 468	2 540
Rundfunk-, Fernseh- und Nachrichtentechnik	3 356	3 475	2 928
Medizin-, Mess-, Steuer- und Regelungstechnik, Optik	2 489	2 764	2 015
Fahrzeugbau	3 298	3 527	2 806
Herstellung von Kraftwagen und Kraftwagenteilen	3 218	3 453	2 675
Sonstiger Fahrzeugbau	3 429	3 658	2 996
Herstellung von Möbeln, Schmuck, Musikinstrumenten, Sportgeräten, Spielwaren und sonstigen Erzeugnissen; Recycling	2 125	2 364	1 791
Energie- und Wasserversorgung	3 101	3 354	2 800
Hoch- und Tiefbau	2 710	3 130	1 970
Handel; Instandhaltung und Reparatur von Kraftfahrzeugen und Gebrauchsgütern, Kredit- und Versicherungsgewerbe	2 303	2 506	2 105
Handel; Instandhaltung und Reparatur von Kraftfahrzeugen und Gebrauchsgütern	2 081	2 330	1 785
Kraftfahrzeughandel; Instandhaltung und Reparatur von Kraftfahrzeugen; Tankstellen	2 030	2 263	1 618
Handelsvermittlung und Großhandel (ohne Handel mit Kraftfahrzeugen)	2 256	2 505	1 852
Einzelhandel (ohne Handel mit Kraftfahrzeugen und ohne Tankstellen); Reparatur von Gebrauchsgütern	1 957	2 158	1 819
Kredit- und Versicherungsgewerbe	2 943	3 279	2 758
Kreditgewerbe	2 924	3 289	2 737
Versicherungsgewerbe	3 077	3 272	2 939
Mit dem Kredit- und Versicherungsgewerbe verbundene Tätigkeiten	2 629	3 097	2 280

1) gewogener Durchschnitt aus den Monaten Januar, April, Juli, Oktober

## 20. Durchschnittlicher Bruttolohn der Arbeiter 2005<sup>1)</sup> nach Wirtschaftsgruppen und Geschlecht (in €)

Wirtschaftsgruppe	Insgesamt	Männlich	Weiblich	Insgesamt	Männlich	Weiblich
	Bruttomonatslohn			Bruttostundenlohn		
<b>Produzierendes Gewerbe</b>	<b>1 924</b>	<b>2 010</b>	<b>1 533</b>	<b>11,11</b>	<b>11,59</b>	<b>8,89</b>
Leistungsgruppe 1	2 106	2 149	1 696	12,21	12,45	9,90
Leistungsgruppe 2	1 736	1 827	1 487	9,97	10,47	8,60
Leistungsgruppe 3	1 528	1 604	1 400	8,77	9,16	8,11
<b>Bergbau und Gewinnung von Steinen und Erden</b>	<b>2 043</b>	<b>2 039</b>	<b>2 136</b>	<b>11,76</b>	<b>11,71</b>	<b>12,90</b>
Erzbergbau, Gewinnung von Steinen und Erden, sonstiger Bergbau	1 736	1 737	1 697	9,93	9,94	9,92
<b>Verarbeitendes Gewerbe</b>	<b>1 921</b>	<b>2 036</b>	<b>1 526</b>	<b>11,07</b>	<b>11,71</b>	<b>8,85</b>
Ernährungsgewerbe und Tabakverarbeitung	1 759	1 903	1 488	10,01	10,80	8,52
Textil- und Bekleidungsgewerbe	1 307	1 477	1 198	7,45	8,33	6,88
Textilgewerbe	1 329	1 482	1 216	7,56	8,35	6,98
Bekleidungsgewerbe	1 095	1 224	1 085	6,35	7,02	6,29
Ledergewerbe	1 213	1 326	1 156	7,26	7,91	6,93
Holzgewerbe (ohne Herstellung von Möbeln)	1 560	1 626	1 217	8,65	8,96	6,99
Papier-, Verlags- und Druckgewerbe	2 014	2 195	1 600	11,64	12,68	9,24
Papiergewerbe	1 899	2 050	1 467	10,88	11,72	8,43
Verlagsgewerbe, Druckgewerbe, Vervielfältigung von bespielten Ton-, Bild- und Datenträgern	2 173	2 430	1 730	12,70	14,28	10,03
Chemische Industrie	2 140	2 204	1 986	12,26	12,60	11,42
Herstellung von Gummi- und Kunststoffwaren	1 633	1 747	1 388	9,23	9,87	7,85
Glasgewerbe, Keramik, Verarbeitung von Steinen und Erden	1 885	1 921	1 666	10,85	10,96	10,20
Metallerzeugung und -bearbeitung, Herstellung von Metallerzeugnissen	1 898	1 935	1 535	10,78	10,99	8,71
Metallerzeugung und -bearbeitung	2 071	2 096	1 671	11,98	12,11	9,75
Herstellung von Metallerzeugnissen	1 829	1 867	1 506	10,31	10,53	8,49
Maschinenbau	2 124	2 152	1 705	12,13	12,27	10,01

1) gewogener Durchschnitt aus den Monaten Januar, April, Juli, Oktober

Noch: 20. Durchschnittlicher Bruttolohn der Arbeiter 2005<sup>1)</sup> nach Wirtschaftsgruppen  
und Geschlecht (in €)

Wirtschaftsgruppe	Insgesamt	Männlich	Weiblich	Insgesamt	Männlich	Weiblich
	Bruttomonatslohn			Bruttostundenlohn		
noch: Verarbeitendes Gewerbe						
Herstellung von Büromaschinen, Daten- verarbeitungsgeräten und -einrichtungen; Elektrotechnik, Feinmechanik und Optik	1 851	2 012	1 616	10,88	11,86	9,46
Herstellung von Geräten der Elektrizitätserzeugung, -verteilung u.Ä.	1 792	1 980	1 507	10,45	11,56	8,77
Rundfunk-, Fernseh- und Nachrichtentechnik	2 051	2 157	1 877	12,33	13,02	11,21
Medizin-, Mess-, Steuer- und Regelungs- technik, Optik	1 634	1 744	1 516	9,48	10,09	8,82
Fahrzeugbau	2 408	2 434	2 175	14,40	14,53	13,23
Herstellung von Kraftwagen und Kraft- wagenteilen	2 449	2 476	2 218	14,64	14,77	13,56
Sonstiger Fahrzeugbau	2 238	2 263	1 875	13,40	13,57	11,02
Herstellung von Möbeln, Schmuck, Musikin- strumenten, Sportgeräten, Spielwaren und sonstigen Erzeugnissen; Recycling	1 465	1 551	1 258	8,39	8,85	7,26
Energie- und Wasserversorgung	2 488	2 498	2 218	14,76	14,82	13,28
Hoch- und Tiefbau	1 824	1 824	.	10,64	10,64	.

1) gewogener Durchschnitt aus den Monaten Januar, April, Juli, Oktober

**Abb. 1 Verteilung der Angestellten im Oktober 2005 nach ausgewählten Wirtschaftsgruppen, Geschlecht und Leistungsgruppen**

**nach Wirtschaftsgruppen**

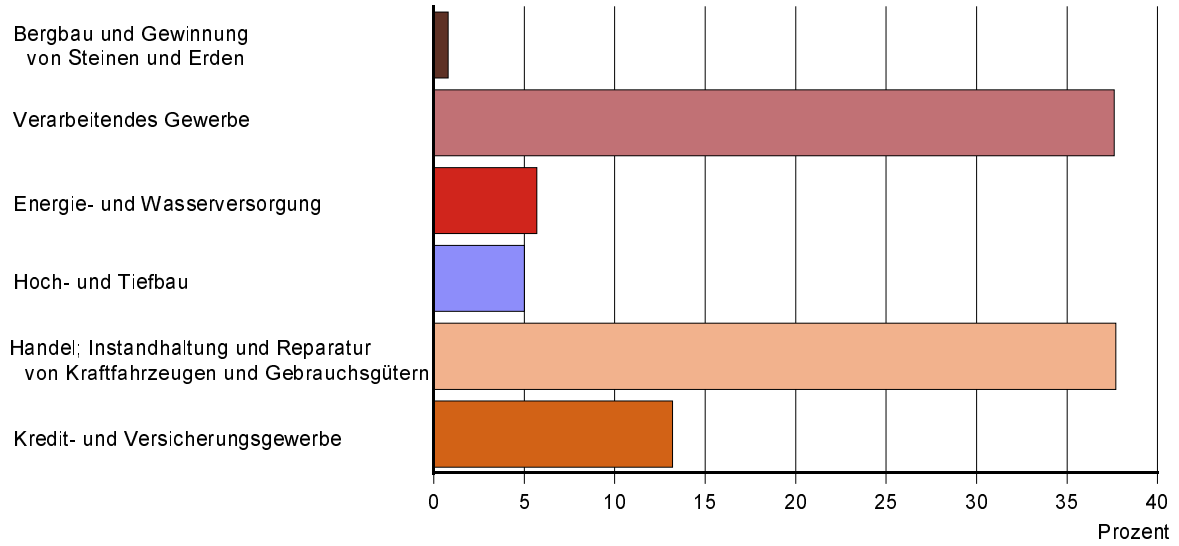

**nach Geschlecht in Prozent**

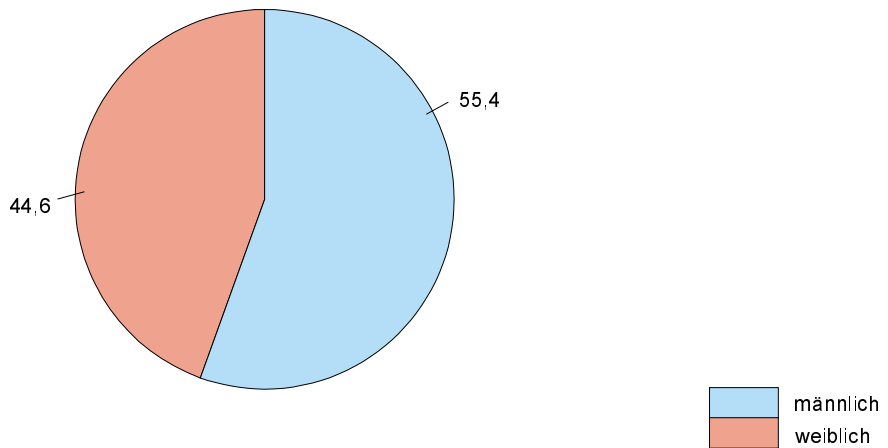

**nach Leistungsgruppen**

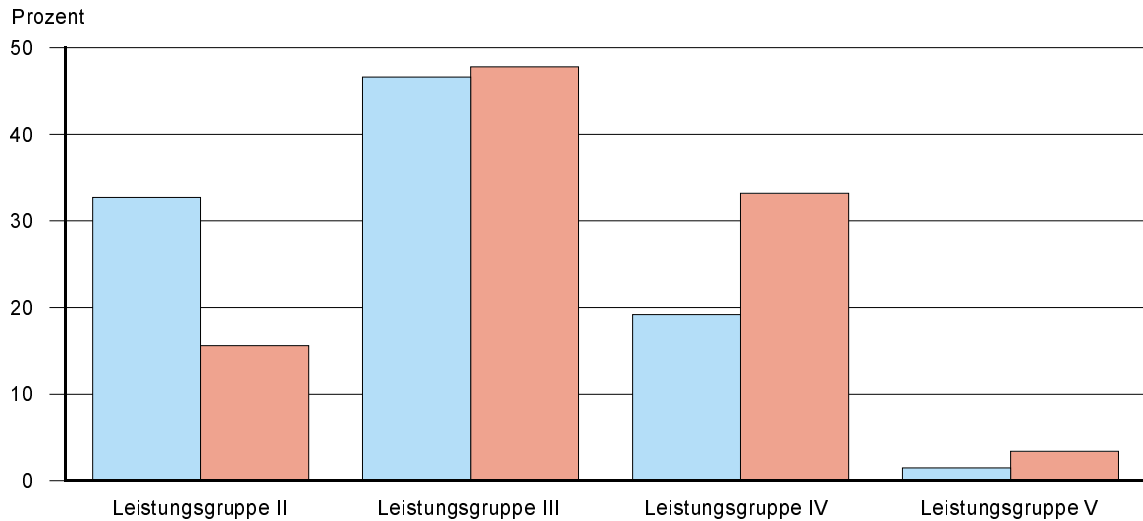

**Abb. 2 Verteilung der Arbeiter im Oktober 2005 nach Wirtschaftsgruppen, Geschlecht und Leistungsgruppen**

**nach Wirtschaftsgruppen**

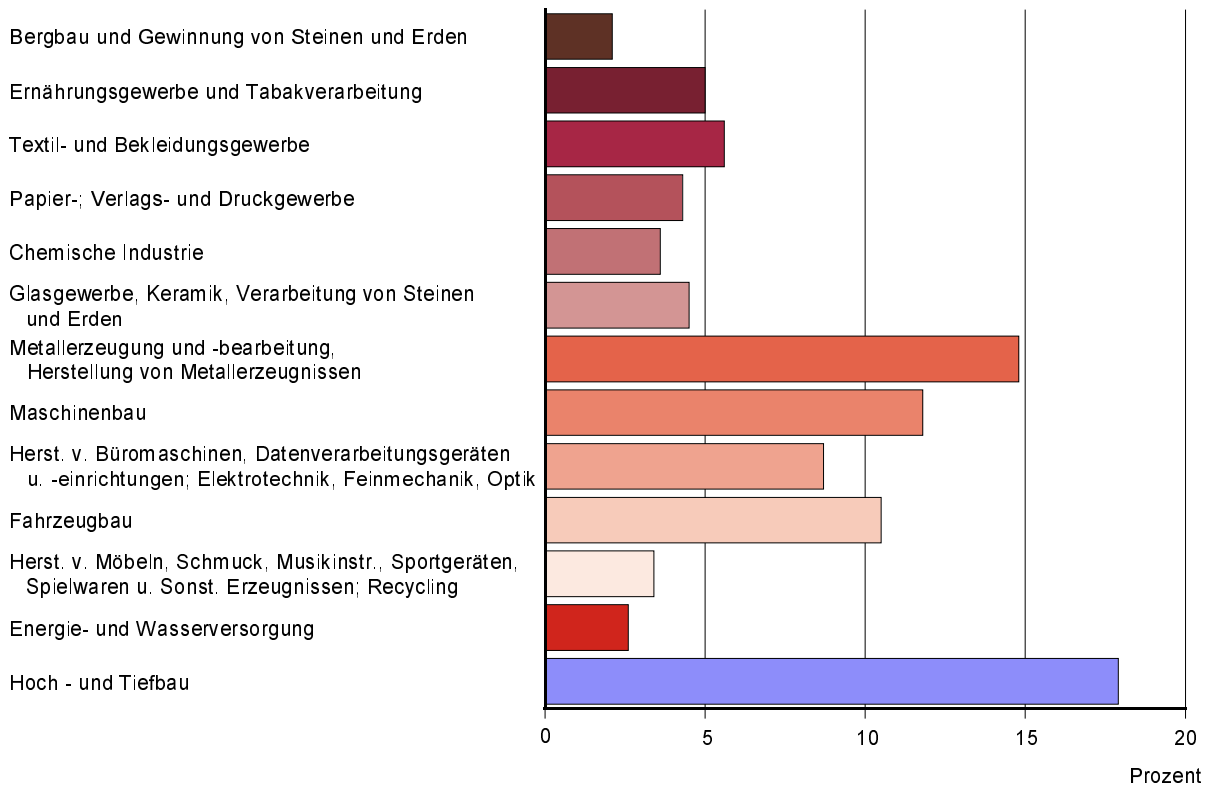

**nach Geschlecht**  
in Prozent

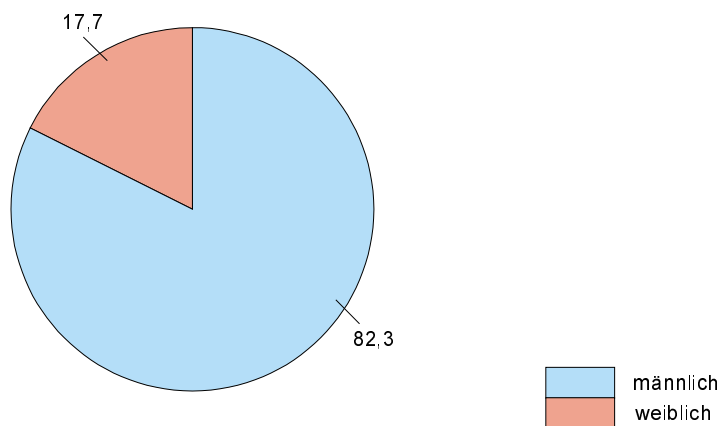

**nach Leistungsgruppen**

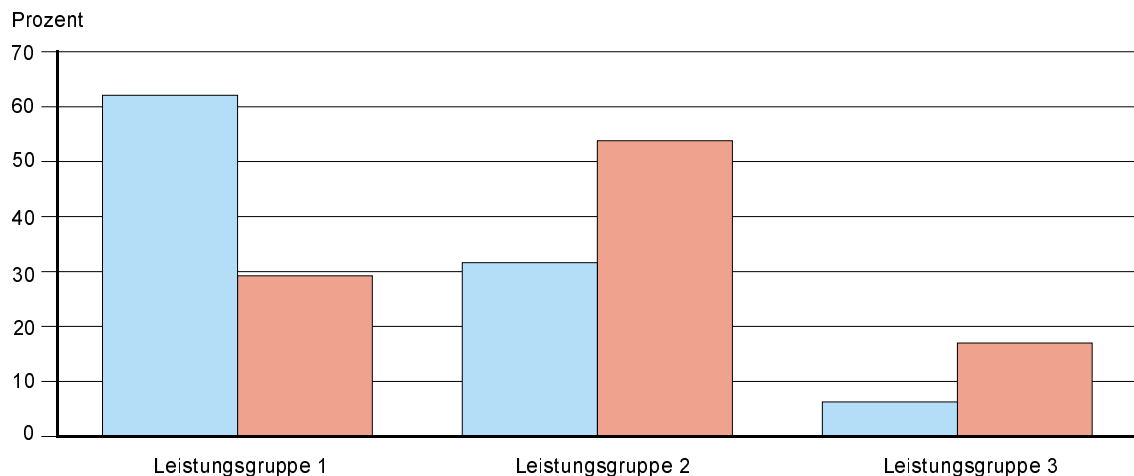

**Abb. 3 Bruttomonatsverdienst der Arbeiter und Angestellten im Durchschnitt aller erfassten Wirtschaftsgruppen 2004 und 2005**

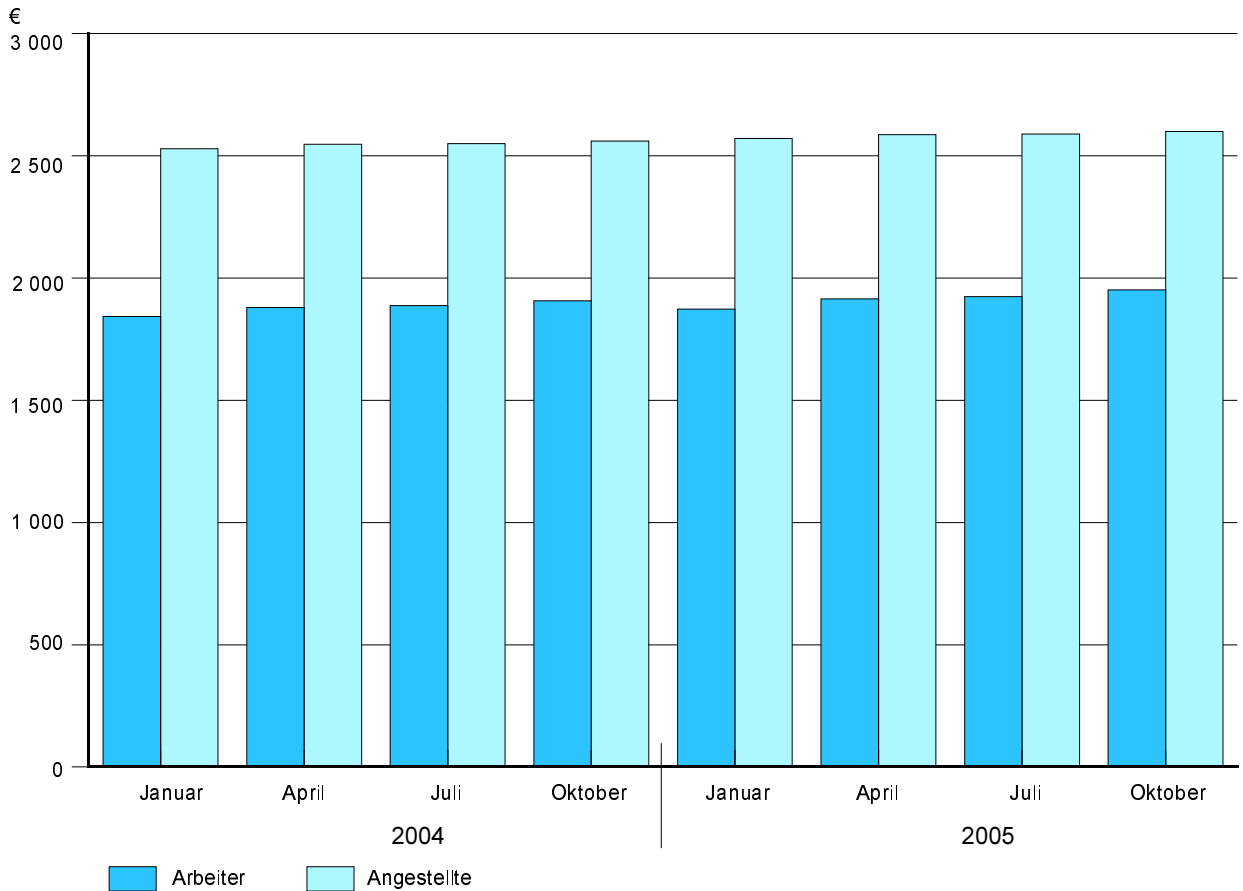

**Abb. 4 Bruttomonatsverdienst der Arbeiter im Oktober 2005 nach Wirtschaftsgruppen**  
Prozentuale Abweichung vom Durchschnitt im Produzierenden Gewerbe

