



Statistischer Bericht



Erwerbstätige im Freistaat Sachsen

(Ergebnisse der Erwerbstätigenrechnung des Bundes
und der Länder)

2000 bis 2014

A VI 6 – j/14

Zeichenerklärung

- Nichts vorhanden (genau Null)
- 0 weniger als die Hälfte von 1 in der letzten besetzten Stelle, jedoch mehr als nichts
- ... Angabe fällt später an
- / Zahlenwert nicht sicher genug
- . Zahlenwert unbekannt oder geheim zu halten
- x Tabellenfach gesperrt, weil Aussage nicht sinnvoll
- () Aussagewert ist eingeschränkt
- p vorläufige Zahl
- r berichtigte Zahl
- s geschätzte Zahl

Inhalt

	Seite
Vorbemerkungen	3
Erläuterungen	3
Abbildungen	
Abb. 1 Erwerbstätige im Freistaat Sachsen 2000 bis 2014 nach Wirtschaftsbereichen	5
Abb. 2 Erwerbstätige im Freistaat Sachsen 2000, 2010 und 2014 nach Wirtschaftsbereichen und Stellung im Beruf	5
Abb. 3 Erwerbstätige in den Kreisfreien Städten und Landkreisen im Freistaat Sachsen 2013 nach Wirtschaftsbereichen	6
Abb. 4 Erwerbstätige im Freistaat Sachsen 2001 bis 2013	6
Abb. 5 Erwerbstätige im Freistaat Sachsen 2013 nach Kreisfreien Städten und Landkreisen sowie ausgewählten Merkmalen	7
Abb. 6 Erwerbstätige im Freistaat Sachsen im Jahresdurchschnitt 2013 nach Wirtschaftsbereichen sowie Kreisfreien Städten und Landkreisen	8
Abb. 7 Anteil der Selbstständigen und mithelfenden Familienangehörigen an den Erwerbstätigen im Freistaat Sachsen im Jahresdurchschnitt 2013 nach Kreisfreien Städten und Landkreisen	8
Abb. 8 Anteil der marginal Beschäftigten an den Erwerbstätigen im Freistaat Sachsen im Jahresdurchschnitt 2013 nach Kreisfreien Städten und Landkreisen	9
Abb. 9 Veränderung der marginal Beschäftigten im Freistaat Sachsen im Jahresdurchschnitt 2013 zu 2003 nach Kreisfreien Städten und Landkreisen	9
Tabellen	
1. Erwerbstätige 2000 bis 2014 nach Wirtschaftsbereichen	10
2. Arbeitnehmer 2000 bis 2014 nach Wirtschaftsbereichen	12
3. Selbstständige und mithelfende Familienangehörige 2000 bis 2014 nach Wirtschaftsbereichen	14
4. Erwerbstätige 2008 bis 2014 nach Wirtschaftsbereichen und -abschnitten	16
5. Arbeitnehmer 2008 bis 2014 nach Wirtschaftsbereichen und -abschnitten	18
6. Selbstständige und mithelfende Familienangehörige 2008 bis 2014 nach Wirtschaftsbereichen und -abschnitten	20
7. Erwerbstätige 2000 bis 2013 nach Kreisfreien Städten und Landkreisen	22
8. Arbeitnehmer 2000 bis 2013 nach Kreisfreien Städten und Landkreisen	24
9. Anteil der Arbeitnehmer an den Erwerbstätigen 2000 bis 2013 nach Kreisfreien Städten und Landkreisen	26

	Seite
10. Selbstständige und mithelfende Familienangehörige 2000 bis 2013 nach Kreisfreien Städten und Landkreisen	28
11. Anteil der Selbstständigen und mithelfenden Familienangehörigen an den Erwerbstätigen 2000 bis 2013 nach Kreisfreien Städten und Landkreisen	30
12. Marginal Beschäftigte 2003 bis 2013 nach Kreisfreien Städten und Landkreisen	32
13. Anteil der marginal Beschäftigten an den Erwerbstätigen 2003 bis 2013 nach Kreisfreien Städten und Landkreisen	33
14. Erwerbstätige insgesamt sowie in den Wirtschaftsbereichen Land- und Forstwirtschaft, Fischerei und Produzierendes Gewerbe 2000 bis 2013 nach Kreisfreien Städten und Landkreisen	34
15. Erwerbstätige in den Dienstleistungsbereichen 2000 bis 2013 nach Kreisfreien Städten und Landkreisen	44
16. Arbeitnehmer insgesamt sowie in den Wirtschaftsbereichen Land- und Forstwirtschaft, Fischerei und Produzierendes Gewerbe 2000 bis 2013 nach Kreisfreien Städten und Landkreisen	54
17. Arbeitnehmer in den Dienstleistungsbereichen 2000 bis 2013 nach Kreisfreien Städten und Landkreisen	64
18. Selbstständige und mithelfende Familienangehörige insgesamt sowie in den Wirtschaftsbereichen Land- und Forstwirtschaft, Fischerei und Produzierendes Gewerbe 2000 bis 2013 nach Kreisfreien Städten und Landkreisen	74
19. Selbstständige und mithelfende Familienangehörige in den Dienstleistungsbereichen 2000 bis 2013 nach Kreisfreien Städten und Landkreisen	84

Die in diesem Statistischen Bericht verarbeiteten Ergebnisse des Arbeitskreises "Erwerbstätigenrechnung des Bundes und der Länder" stehen im Internet unter dem Link: <http://aketr.de/index.php/veroeffentlichungen.html>

Vorbemerkungen

In diesem Bericht wurden die neuesten revidierten Berechnungsergebnisse zur Zahl der Erwerbstätigen in den Kreisfreien Städten und Landkreisen Sachsens ab 2000 veröffentlicht. Dabei wurden die Jahre 2000 bis 2012 revidiert, die Ergebnisse des Jahres 2013 erstmals berechnet. Hauptanlass dieser Revision 2014 war die Einführung des Europäischen Systems Volkswirtschaftlicher Gesamtrechnungen 2010 (ESVG 2010). Die Ergebnisse der Erwerbstätigenrechnung werden nach der Revision 2011 mit der Klassifikation der Wirtschaftszweige 2008 (WZ 2008) veröffentlicht. Die jetzt verwendete WZ-Gliederung 2008 berücksichtigt die neuen Ansätze und Vorgaben der europaweit rechtsverbindlichen Systematik der Wirtschaftszweige in der Europäischen Gemeinschaft (NACE Rev. 2), die mit der Verordnung (EG) Nr. 1893/2006 des Europäischen Parlaments und des Rates vom 20. Dezember 2006 (ABl. EG Nr. L 393) veröffentlicht wurde.

Die vorliegenden Erwerbstätigenzahlen des Freistaates Sachsen für die Jahre 2000 bis 2014 (Landesebene) bzw. 2000 bis 2013 (Kreisebene) wurden nach den Vorgaben eines einheitlichen Rechenmodells des Arbeitskreises „Erwerbstätigenrechnung des Bundes und der Länder“ (AK ETR) ermittelt. Diesem Arbeitskreis gehören Vertreter aller Statistischen Landesämter, des Statistischen Bundesamtes sowie des Deutschen Städtetages an. Der AK ETR hat die Aufgabe, insbesondere die Zahl der Erwerbstätigen im Jahresdurchschnitt für die Länder und Kreisfreien Städte bzw. Landkreise nach wirtschaftsfachlicher Gliederung und nach der Stellung im Beruf zu berechnen und zu veröffentlichen. Weitere Informationen finden Sie auch auf der Internetseite unter: <http://www.ak-etr.de/>.

Der Umfang der Erwerbstätigkeit ist für viele wirtschafts-, familien- und sozialpolitische Zwecke eine wichtige Größe. Mit den in diesem Bericht vorgestellten jahresdurchschnittlichen Erwerbstätigenangaben nach Kreisfreien Städten und Landkreisen kommt die amtliche Statistik der Forderung einer Erweiterung des regionalstatistischen Datenangebotes nach. Darüber hinaus werden die Ergebnisse der Erwerbstätigenrechnung vor allem für laufende Arbeitsmarktbeobachtungen, als Bezugswerte für die volkswirtschaftlichen Gesamtrechnungen und zur Darstellung regionaler Entwicklungen bzw. struktureller Veränderungen der Erwerbstätigkeit benötigt.

Für den Freistaat Sachsen wurden die Ergebnisse für 2000 bis 2014 nach Wirtschaftsbereichen und Stellung im Beruf ermittelt. Die Ergebnisse haben vorläufigen Charakter. Die Darstellung in den Tabellen erfolgt für die Erwerbstätigen insgesamt, für die Arbeitnehmer sowie für die Selbstständigen und mithelfenden Familienangehörigen in 1 000 Personen mit einer Nachkommastelle. Bei der Addition kann es durch Runden der Zahlen zu Abweichungen in den Summen kommen. Die Prozentangaben wurden

aus den ungerundeten Originalwerten ermittelt. Die regionale Zuordnung der Erwerbstätigen erfolgte entsprechend dem Gebietsstand am 1. Januar 2015. Für das Jahr 2014 wurden die Ergebnisse der 1. Fortschreibung auf Landesebene, die im Februar 2015 mit den zu diesem Zeitpunkt vorliegenden erwerbsstatistischen Quellen für das Vorjahr ermittelt wurden, in die Veröffentlichung aufgenommen. Diese Ergebnisse für den Freistaat Sachsen sind auch im Internetangebot des Statistischen Landesamtes des Freistaates Sachsen verfügbar. Detaillierte Jahresergebnisse zur Erwerbstätigkeit werden vom AK ETR in der erschienenen Gemeinschaftsveröffentlichung „Erwerbstätige in den Kreisfreien Städten und Landkreisen der Bundesrepublik Deutschland 2000 bis 2013, Reihe 2 Band 1“, veröffentlicht. Diese Publikation ist über die Vertriebsstelle des Hessischen Statistischen Landesamtes oder bei allen Statistischen Landesämtern kostenlos zu beziehen. Ergebnisse in zusammengefasster Form können auch auf der Homepage des AK ETR abgerufen werden (<http://www.ak-etr.de/>).

Erläuterungen

Berechnungsweg, Methodik

Die Regionalisierung der Erwerbstätigenzahlen erfolgt bundeseinheitlich nach Abstimmung im AK ETR in einem mehrstufigen Prozess:

Zunächst ermittelt das Statistische Bundesamt Bundesergebnisse in tiefer wirtschaftsfachlicher Gliederung und nach der Stellung im Beruf aus allen geeigneten, auf Bundesebene vorliegenden Datenquellen.

Anschließend werden zur Regionalisierung dieser Ergebnisse für alle Länder Ergebnisse auf der Grundlage aller verfügbaren länderspezifischen erwerbsstatistischen Quellen ermittelt. Diese Ergebnisse werden dann an die Bundesergebnisse angepasst und sind zugleich sogenannte „Landeseckwerte“ für die anschließenden Kreisberechnungen.

Als wichtigste Quellen für die Berechnungen sind folgende Statistiken zu nennen: vierteljährliche Auswertungen der Beschäftigungsstatistik der Bundesagentur für Arbeit zu den sozialversicherungspflichtig Beschäftigten, den ausschließlich geringfügig Beschäftigten und den ausschließlich kurzfristig Beschäftigten sowie Daten der Förderstatistik der Bundesagentur für Arbeit zu den Arbeitsgelegenheiten in der Mehraufwandsvariante (Ein-Euro-Jobs), weiterhin die Personalstandstatistik und die Monatsberichte im Produzierenden Gewerbe. Bevor die Ergebnisse der unterschiedlichen Datenquellen in die Berechnungen einfließen, werden sie auf Plausibilität geprüft.

Berechnungsstand

Die hier veröffentlichten Ergebnisse beruhen auf dem Berechnungsstand der Länderrechnung vom 27. Januar 2015 (Berechnungsstand des Statistischen Bundesamtes: August 2014).

Stellung im Beruf

Bezüglich der Stellung im Beruf wird zwischen Arbeitnehmern sowie Selbstständigen und mithelfenden Familienangehörigen unterschieden. Letztere sind als Differenz zwischen den Erwerbstätigen insgesamt und den Arbeitnehmern errechenbar.

Erwerbstätige

Die Darstellung der Erwerbstätigkeit erfolgt in diesem Heft als jahresdurchschnittliche Größe nach dem Inlandskonzept (Erwerbstätige am Arbeitsort). Erfasst werden demnach alle Personen, die im jeweiligen Gebiet ihren Wohn- und Arbeitsort haben, zuzüglich der außerhalb dieses Gebietes wohnenden Personen, die als Einpendler in diese Region ihren Arbeitsort erreichen. Zu den Erwerbstätigen zählen alle Personen, die als Arbeitnehmer oder Selbstständige eine auf Erwerb gerichtete Tätigkeit ausüben, unabhängig von der Dauer der tatsächlich geleisteten oder vertragsmäßig zu leistenden Arbeitszeit. Für die Zuordnung als Erwerbstätige ist es unerheblich, ob aus dieser Tätigkeit der überwiegende Lebensunterhalt bestritten wird. Im Falle mehrerer Tätigkeiten wird der Erwerbstätige nur einmal gezählt (Personenkonzept). Maßgebend für die Zuordnung zur Stellung im Beruf bzw. zum Wirtschaftsbereich ist die zeitlich überwiegende Tätigkeit. Nicht zu den Erwerbstätigen rechnen Personen als Verwalter ihres Privatvermögens (z. B. Immobilien, Geldvermögen, Wertpapiere). Grundlage für diese Definition bilden die von der International Labour Organization (ILO) aufgestellten Normen, die auch in das Europäische System Volkswirtschaftlicher Gesamtrechnungen (ESVG) 2010 eingegangen sind.

Arbeitnehmer

Als Arbeitnehmer zählt, wer zeitlich überwiegend als Arbeiter, Angestellter, Beamter, Richter, Berufssoldat, Soldat auf Zeit, Wehr- oder Zivildienstleistender/Person im Bundesfreiwilligendienst, Auszubildender, Praktikant oder Volontär in einem Arbeits- bzw. Dienstverhältnis steht. Eingeschlossen sind auch Heimarbeiter sowie marginal Beschäftigte.

Darunter

Marginal Beschäftigte

Als „marginal Beschäftigte“ werden hier Personen angesehen, die als Arbeiter und Angestellte keine voll sozialversicherungspflichtige Beschäftigung ausüben, jedoch nach dem Labour-Force-Konzept der Internationalen Arbeitsorganisation als Erwerbstätige gelten, wenn sie in einem einwöchigen Berichtszeitraum wenigstens eine Stunde gegen Entgelt gearbeitet haben. Dazu zählen in Deutschland insbesondere ausschließlich geringfügig Beschäftigte - also geringfügig entlohnte Beschäftigte und kurzfristig Beschäftigte - sowie Beschäftigte in Arbeitsgelegenheiten in der Mehraufwandsvariante (sog. „Ein-Euro-Jobs“).

Selbstständige und mithelfende Familienangehörige

Als Selbstständiger zählt, wer zeitlich überwiegend unternehmerisch oder freiberuflich selbstständig tätig ist. Hierzu gehören tätige Eigentümer in Einzelunternehmen und Personengesellschaften, Freiberufler wie Ärzte, Anwälte, Steuerberater, Architekten, aber auch alle selbstständigen Handwerker, Handels- bzw. Versicherungsvertreter, Lehrer, Musiker, Artisten, Hebammen, Kranken- sowie Altenpfleger. Zu den mithelfenden Familienangehörigen werden alle Personen gerechnet, die regelmäßig und zeitlich überwiegend unentgeltlich in einem Betrieb mitarbeiten, der von einem Familienmitglied als Selbstständiger geleitet wird.

Wirtschaftsfachliche Gliederung nach Bereichen und Abschnitten der „Klassifikation der Wirtschaftszweige Ausgabe 2008 (WZ 2008)“

A	Land- und Forstwirtschaft, Fischerei
B bis F	Produzierendes Gewerbe
B bis E	Produzierendes Gewerbe ohne Baugewerbe
C	Verarbeitendes Gewerbe
F	Baugewerbe
G bis T	Dienstleistungsbereiche
G bis J	Handel, Verkehr, Gastgewerbe, Information und Kommunikation
K bis N	Grundstücks- und Wohnungswesen, Finanz- und Unternehmensdienstleister
O bis T	Öffentliche und sonstige Dienstleister, Erziehung und Gesundheit

Die wirtschaftsfachliche Zuordnung der Erwerbstätigen erfolgt nach dem wirtschaftlichen Schwerpunkt des Betriebes.

Revision 2014

Das Hauptanliegen der Revision 2014 ist die Einführung des Europäischen Systems Volkswirtschaftlicher Gesamtrechnungen 2010 (ESVG 2010). Dieses gibt für Deutschland und alle anderen Mitgliedstaaten der Europäischen Union rechtsverbindlich die Konzepte und Definitionen vor und verweist auch auf die Standards der Internationalen Arbeitsorganisation (ILO). Außerdem wird auch diese Revision genutzt, um neue Berechnungsgrundlagen wie zum Beispiel die Ergebnisse des Zensus 2011 oder die Ergebnisse der revidierten Beschäftigungsstatistik der Bundesagentur für Arbeit (BA) in die Berechnungen zu integrieren. Darüber hinaus erfolgte auch bei der Revision 2014 die Überprüfung aller statistischen Quellen, die Eingang in die Rechenwerke fanden, sowie der jeweiligen Berechnungsmethoden. Grundanliegen der letzten Revision 2011 war die Einführung der Klassifikation der Wirtschaftszweige WZ 2008 in allen Gesamtrechnungen.

Abb. 1 Erwerbstätige im Freistaat Sachsen 2000 bis 2014 nach Wirtschaftsbereichen

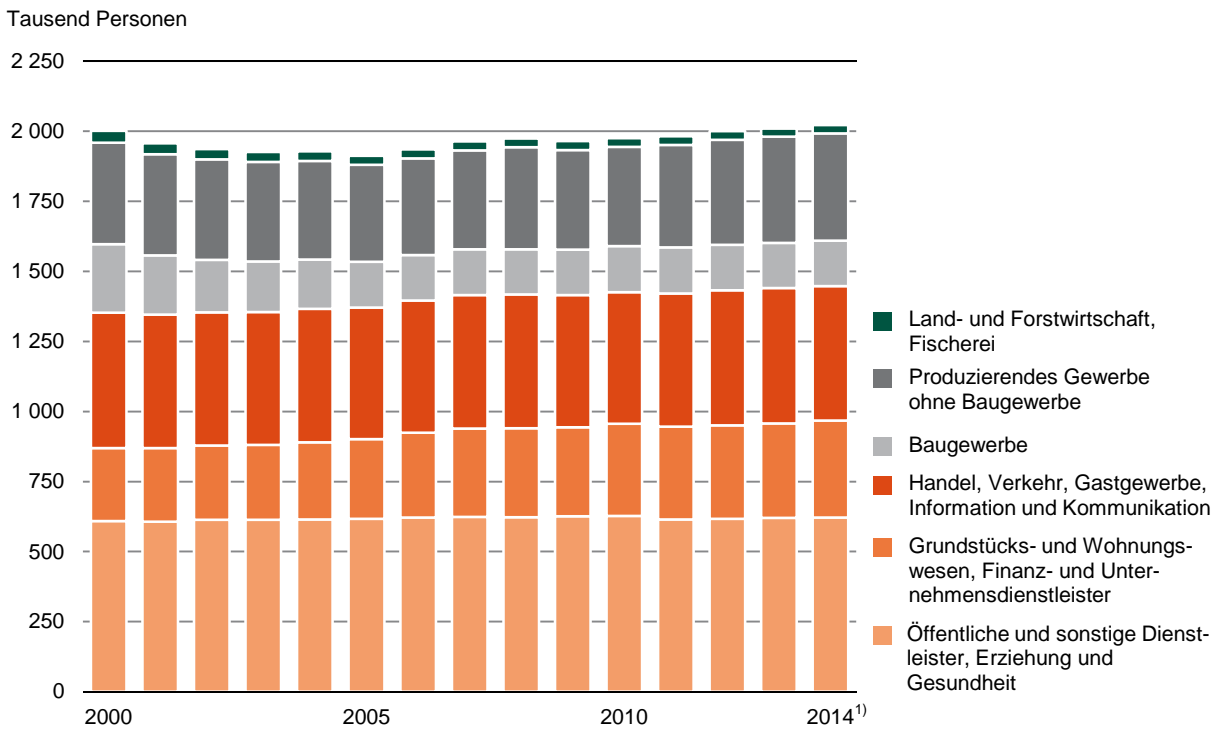

1) vorläufige Ergebnisse der 1. Fortschreibung

Abb. 2 Erwerbstätige im Freistaat Sachsen 2000, 2010 und 2014¹⁾ nach Wirtschaftsbereichen und Stellung im Beruf

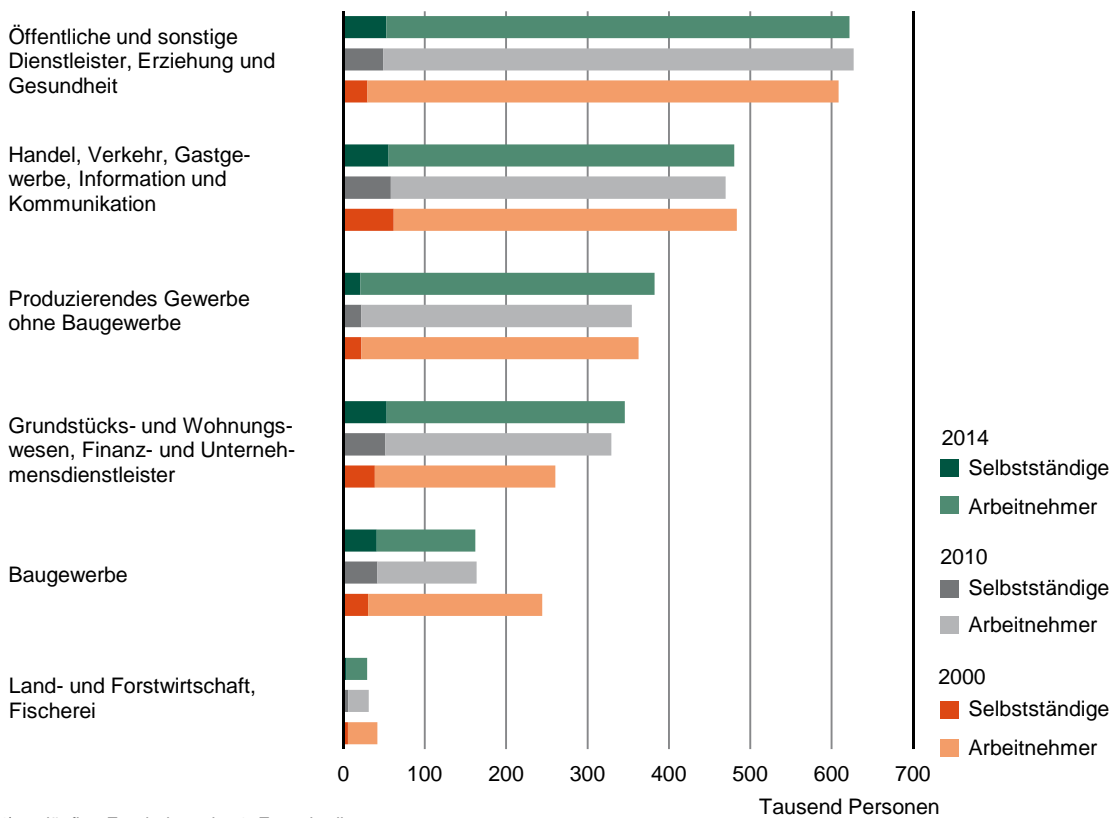

1) vorläufige Ergebnisse der 1. Fortschreibung

Abb. 3 Erwerbstätige in den Kreisfreien Städten und Landkreisen im Freistaat Sachsen 2013 nach Wirtschaftsbereichen in Prozent



Abb. 4 Erwerbstätige im Freistaat Sachsen 2001 bis 2013 Veränderung gegenüber dem Vorjahr



Abb. 5 Erwerbstätige im Freistaat Sachsen 2013 nach Kreisfreien Städten und Landkreisen sowie ausgewählten Merkmalen

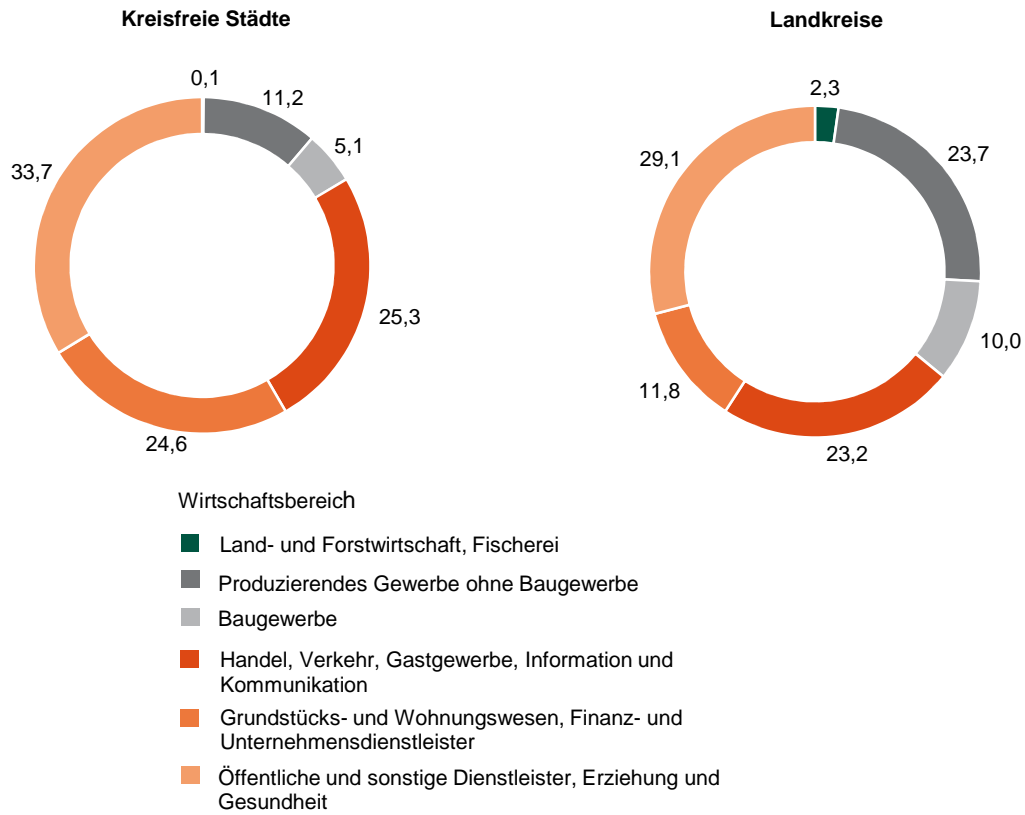

Abb. 6 Erwerbstätige im Freistaat Sachsen im Jahresdurchschnitt 2013 nach Wirtschaftsbereichen sowie Kreisfreien Städten und Landkreisen
Gebietsstand: 1. Januar 2015

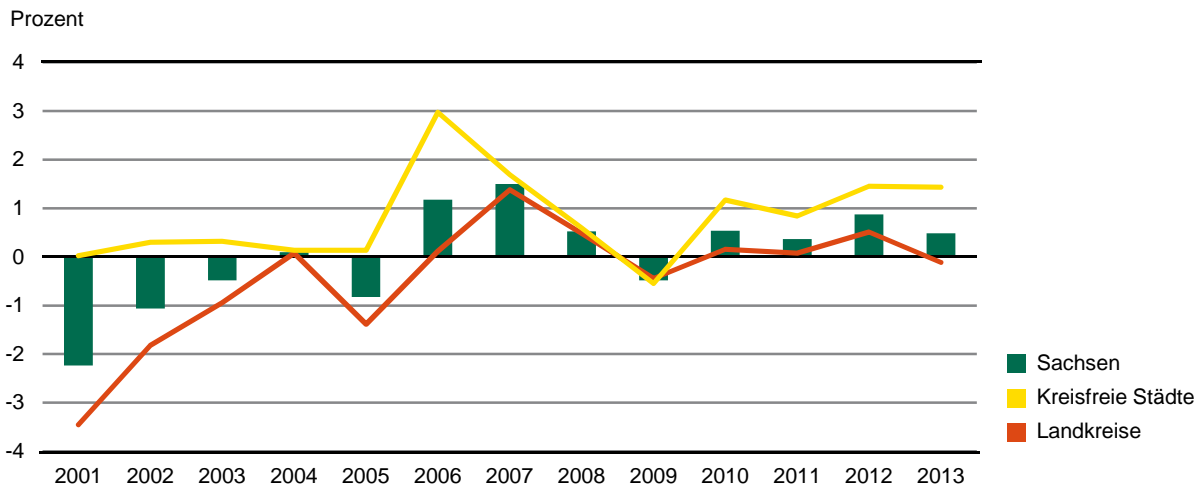

Abb. 7 Anteil der Selbstständigen und mithelfenden Familienangehörigen an den Erwerbstätigen im Freistaat Sachsen im Jahresdurchschnitt 2013 nach Kreisfreien Städten und Landkreisen
Gebietsstand: 1. Januar 2015

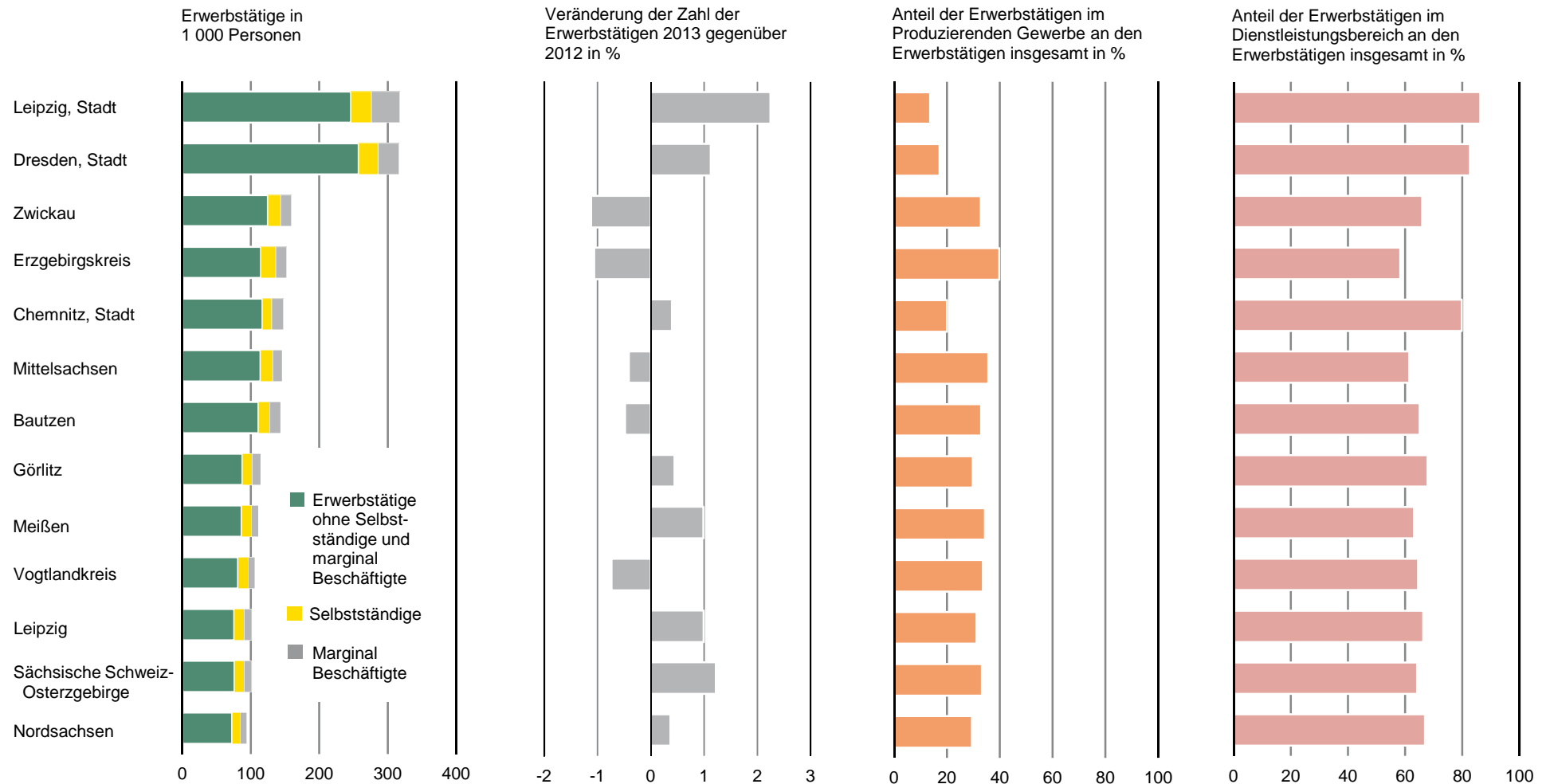

Abb. 8 Anteil der marginal Beschäftigten an den Erwerbstätigen im Freistaat Sachsen im Jahresdurchschnitt 2013 nach Kreisfreien Städten und Landkreisen
Gebietsstand: 1. Januar 2015

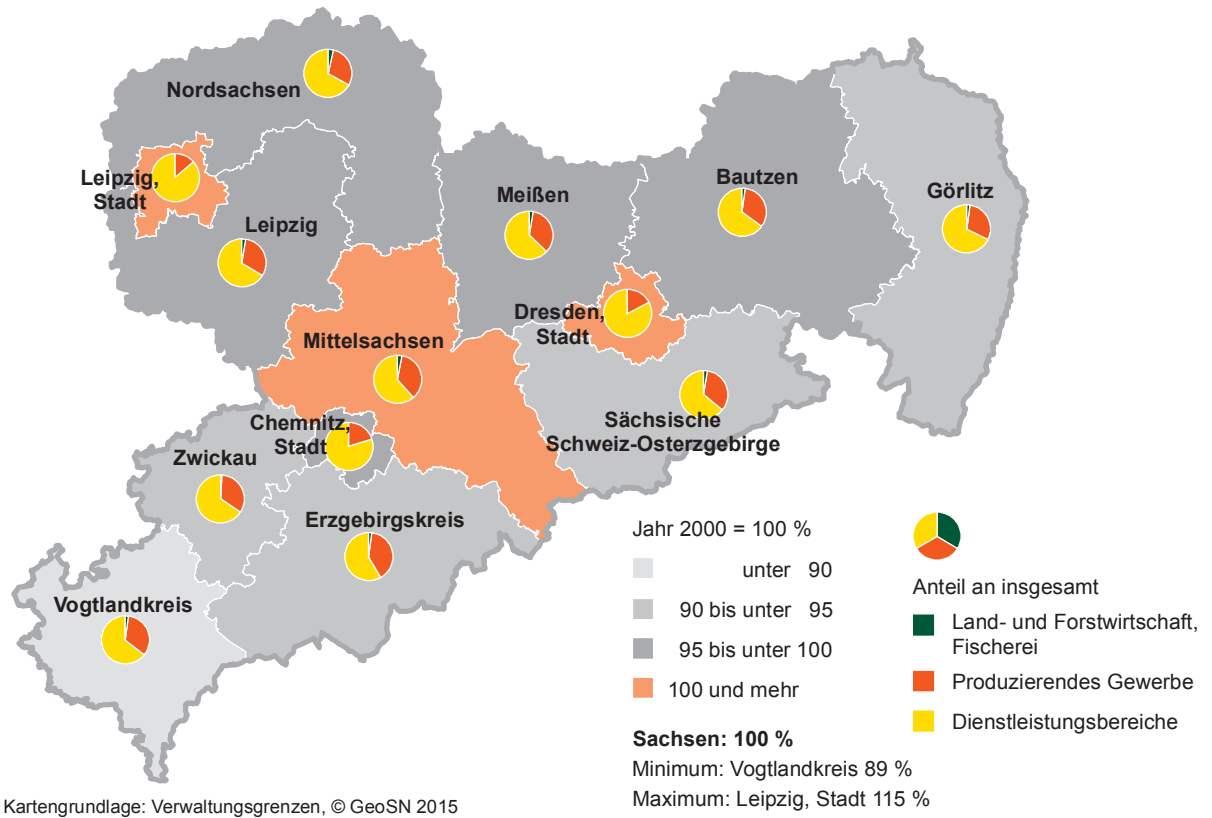

Abb. 9 Veränderung der marginal Beschäftigten im Freistaat Sachsen im Jahresdurchschnitt 2013 zu 2003 nach Kreisfreien Städten und Landkreisen
Gebietsstand: 1. Januar 2015

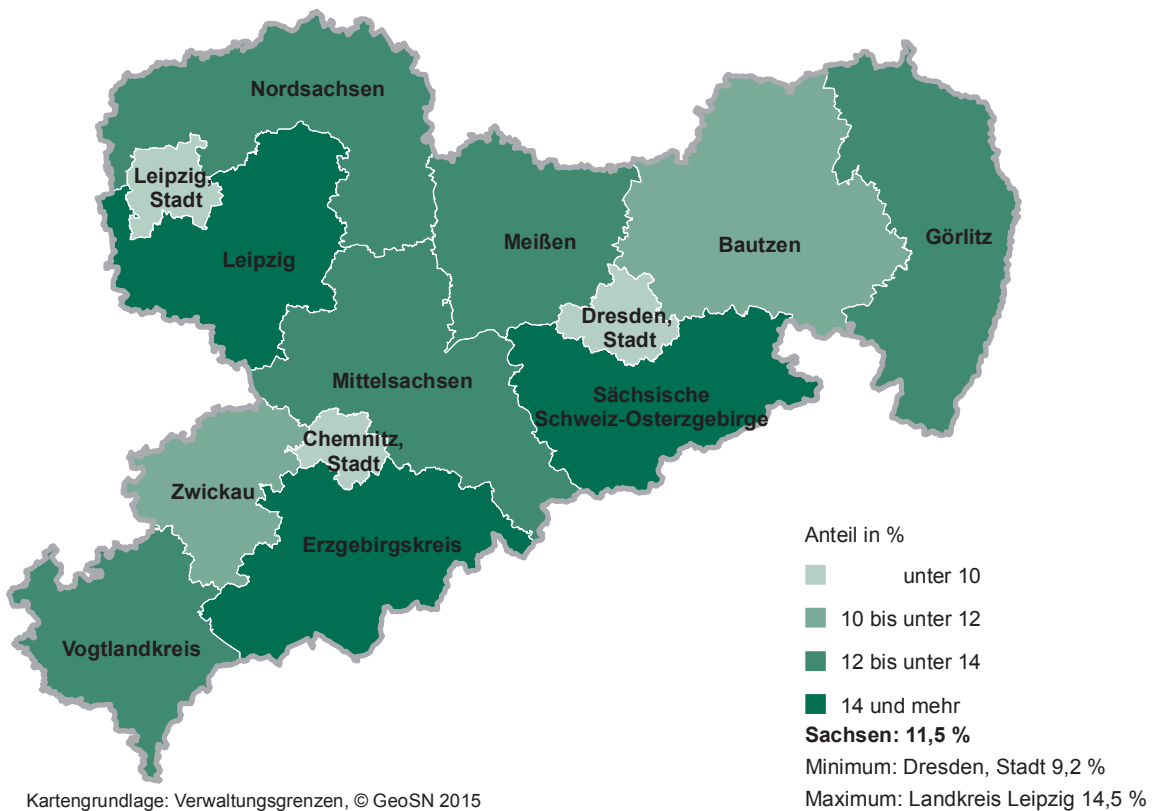

1. Erwerbstätige 2000 bis 2014 nach Wirtschaftsbereichen

WZ 2008	Wirtschaftsgliederung	2000	2001	2002	2003	2004
A	Land- und Forstwirtschaft, Fischerei	41,6	38,2	36,1	35,6	34,7
B bis F	Produzierendes Gewerbe	607,0	572,6	545,7	536,1	527,4
B bis E	Produzierendes Gewerbe ohne Baugewerbe	362,7	361,5	358,3	355,0	351,7
C	Verarbeitendes Gewerbe	318,5	319,5	317,2	314,9	312,5
F	Baugewerbe	244,2	211,1	187,4	181,1	175,7
G bis T	Dienstleistungsbereiche	1 352,7	1 345,9	1 354,2	1 354,8	1 366,3
G bis J	Handel, Verkehr, Gastgewerbe, Information und Kommunikation	483,6	476,9	475,9	473,7	475,9
K bis N	Grundstücks- und Wohnungswesen, Finanz- und Unternehmensdienstleister	260,7	262,2	264,8	268,0	275,9
O bis T	Öffentliche und sonstige Dienstleister, Erziehung und Gesundheit	608,5	606,7	613,5	613,1	614,4
A bis T	Insgesamt	2 001,3	1 956,6	1 935,9	1 926,5	1 928,4
	darunter					
	Marginal Beschäftigte	.	.	.	227,2	240,6
Veränderung						
A	Land- und Forstwirtschaft, Fischerei	.	-8,2	-5,6	-1,3	-2,5
B bis F	Produzierendes Gewerbe	.	-5,7	-4,7	-1,8	-1,6
B bis E	Produzierendes Gewerbe ohne Baugewerbe	.	-0,3	-0,9	-0,9	-0,9
C	Verarbeitendes Gewerbe	.	0,3	-0,7	-0,7	-0,8
F	Baugewerbe	.	-13,6	-11,2	-3,4	-3,0
G bis T	Dienstleistungsbereiche	.	-0,5	0,6	0,0	0,8
G bis J	Handel, Verkehr, Gastgewerbe, Information und Kommunikation	.	-1,4	-0,2	-0,5	0,5
K bis N	Grundstücks- und Wohnungswesen, Finanz- und Unternehmensdienstleister	.	0,6	1,0	1,2	3,0
O bis T	Öffentliche und sonstige Dienstleister, Erziehung und Gesundheit	.	-0,3	1,1	-0,1	0,2
A bis T	Insgesamt	.	-2,2	-1,1	-0,5	0,1
	darunter					
	Marginal Beschäftigte	5,9

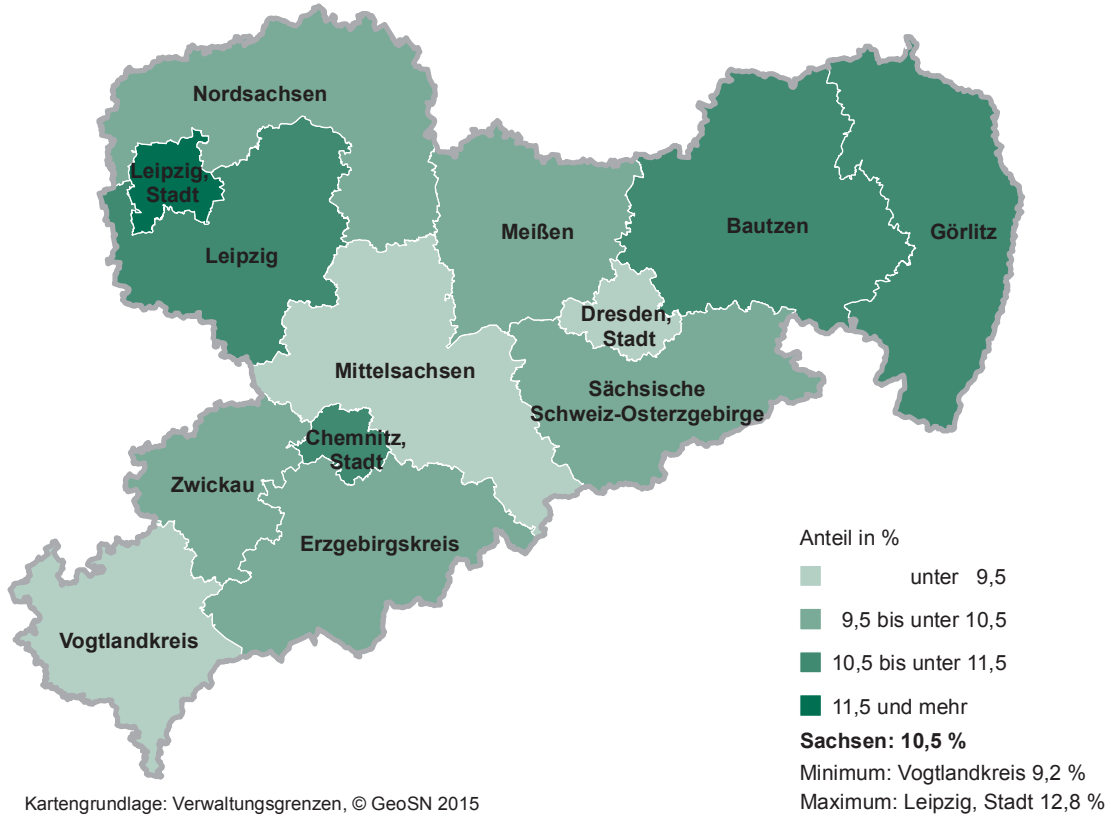
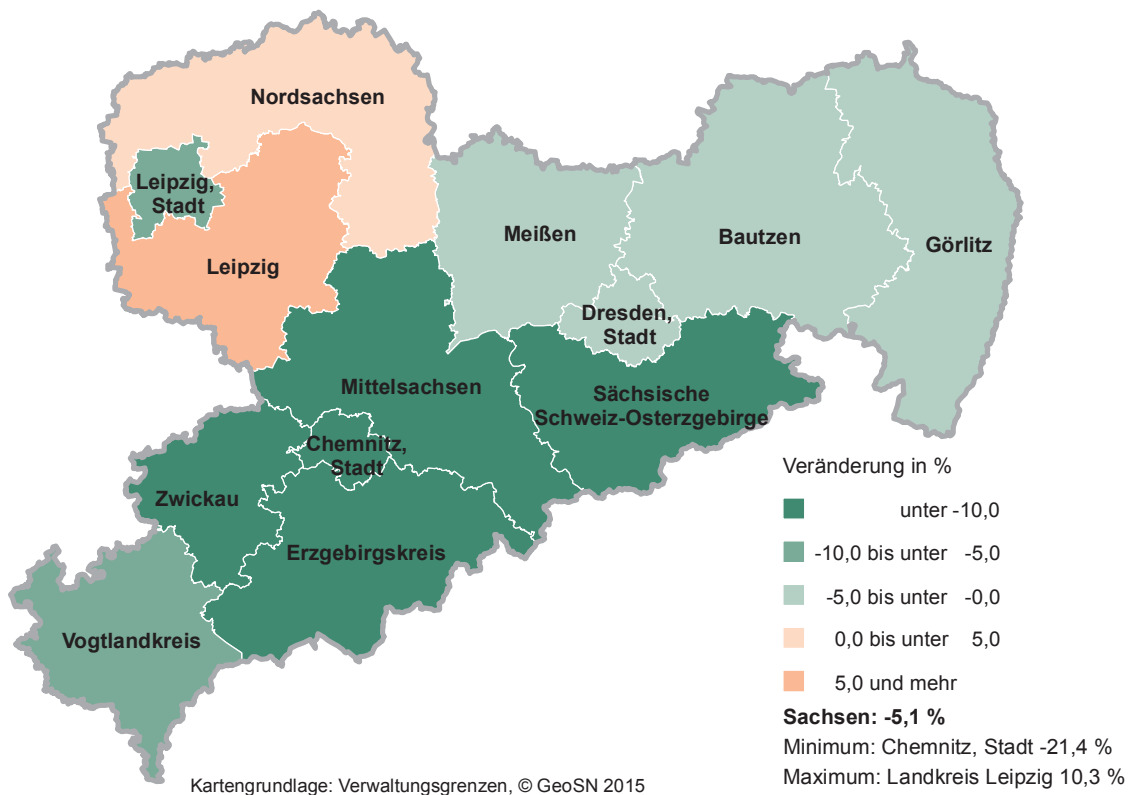
2005	2006	2007	2008	2009	2010	2011	2012	2013	2014	WZ 2008
1 000 Personen										
32,4	31,5	32,0	31,5	31,3	31,3	30,9	30,1	29,1	29,2	A
509,4	507,5	516,8	525,0	517,7	518,0	530,6	537,6	540,3	544,7	B bis F
345,6	344,9	353,5	363,8	356,0	354,3	366,2	374,8	378,4	382,4	B bis E
308,3	308,7	317,9	328,4	321,0	319,5	332,1	340,8	343,9	348,3	C
163,8	162,6	163,3	161,2	161,7	163,6	164,4	162,8	161,9	162,3	F
1 370,6	1 396,0	1 415,2	1 417,8	1 415,7	1 426,1	1 421,1	1 432,3	1 440,3	1 447,8	G bis T
469,0	471,8	476,0	477,1	472,5	469,7	475,3	482,2	482,5	480,2	G bis J
284,9	302,9	315,9	317,7	316,7	329,2	331,0	333,2	337,1	345,6	K bis N
616,7	621,3	623,2	623,0	626,6	627,2	614,8	616,9	620,7	621,9	O bis T
1 912,5	1 935,0	1 964,0	1 974,3	1 964,8	1 975,3	1 982,6	1 999,9	2 009,6	2 021,6	A bis T
249,3	259,4	252,6	248,0	244,6	235,6	218,7	212,6	211,4	204,8	
gegenüber dem Vorjahr in Prozent										
-6,5	-2,8	1,4	-1,4	-0,7	-0,1	-1,0	-2,8	-3,3	0,3	A
-3,4	-0,4	1,8	1,6	-1,4	0,1	2,4	1,3	0,5	0,8	B bis F
-1,7	-0,2	2,5	2,9	-2,1	-0,5	3,4	2,3	1,0	1,1	B bis E
-1,4	0,1	3,0	3,3	-2,3	-0,5	3,9	2,6	0,9	1,3	C
-6,8	-0,7	0,4	-1,3	0,3	1,2	0,4	-1,0	-0,5	0,3	F
0,3	1,8	1,4	0,2	-0,1	0,7	-0,4	0,8	0,6	0,5	G bis T
-1,5	0,6	0,9	0,2	-1,0	-0,6	1,2	1,5	0,1	-0,5	G bis J
3,3	6,3	4,3	0,6	-0,3	4,0	0,5	0,7	1,2	2,5	K bis N
0,4	0,7	0,3	-0,0	0,6	0,1	-2,0	0,3	0,6	0,2	O bis T
-0,8	1,2	1,5	0,5	-0,5	0,5	0,4	0,9	0,5	0,6	A bis T
3,6	4,0	-2,6	-1,8	-1,4	-3,7	-7,2	-2,8	-0,6	-3,1	

2. Arbeitnehmer 2000 bis 2014 nach Wirtschaftsbereichen

WZ 2008	Wirtschaftsgliederung	2000	2001	2002	2003	2004
A	Land- und Forstwirtschaft, Fischerei	36,1	32,8	30,7	30,2	29,6
B bis F	Produzierendes Gewerbe	554,2	517,8	488,4	477,6	466,4
B bis E	Produzierendes Gewerbe ohne Baugewerbe	340,4	339,6	335,2	332,1	328,2
C	Verarbeitendes Gewerbe	296,8	298,2	294,7	292,6	289,7
F	Baugewerbe	213,7	178,2	153,1	145,5	138,2
G bis T	Dienstleistungsbereiche	1 222,9	1 218,2	1 223,8	1 216,2	1 218,6
G bis J	Handel, Verkehr, Gastgewerbe, Information und Kommunikation	421,9	416,3	414,9	411,1	412,0
K bis N	Grundstücks- und Wohnungswesen, Finanz- und Unternehmensdienstleister	222,1	223,5	224,6	225,3	229,6
O bis T	Öffentliche und sonstige Dienstleister, Erziehung und Gesundheit	579,0	578,5	584,3	579,8	577,0
A bis T	Insgesamt	1 813,1	1 768,9	1 742,9	1 724,0	1 714,6
	darunter					
	Marginal Beschäftigte	.	.	.	227,2	240,6
Veränderung						
A	Land- und Forstwirtschaft, Fischerei	.	-9,0	-6,4	-1,6	-2,2
B bis F	Produzierendes Gewerbe	.	-6,6	-5,7	-2,2	-2,3
B bis E	Produzierendes Gewerbe ohne Baugewerbe	.	-0,2	-1,3	-0,9	-1,2
C	Verarbeitendes Gewerbe	.	0,5	-1,2	-0,7	-1,0
F	Baugewerbe	.	-16,6	-14,1	-5,0	-5,0
G bis T	Dienstleistungsbereiche	.	-0,4	0,5	-0,6	0,2
G bis J	Handel, Verkehr, Gastgewerbe, Information und Kommunikation	.	-1,3	-0,3	-0,9	0,2
K bis N	Grundstücks- und Wohnungswesen, Finanz- und Unternehmensdienstleister	.	0,6	0,5	0,3	1,9
O bis T	Öffentliche und sonstige Dienstleister, Erziehung und Gesundheit	.	-0,1	1,0	-0,8	-0,5
A bis T	Insgesamt	.	-2,4	-1,5	-1,1	-0,5
	darunter					
	Marginal Beschäftigte	5,9

2005	2006	2007	2008	2009	2010	2011	2012	2013	2014	WZ 2008
1 000 Personen										
27,5	26,6	26,8	26,4	25,8	25,1	25,0	25,0	24,7	25,0	A
445,1	441,8	452,8	461,2	453,4	454,1	467,2	473,8	477,0	482,9	B bis F
322,1	321,2	330,4	340,8	333,3	332,3	344,2	352,7	356,7	361,4	B bis E
285,4	285,7	295,4	306,0	298,8	298,0	310,6	319,2	322,8	328,0	C
123,1	120,6	122,4	120,4	120,2	121,8	123,0	121,1	120,3	121,5	F
1 213,4	1 233,8	1 253,5	1 260,8	1 258,5	1 267,5	1 259,2	1 267,8	1 276,7	1 286,1	G bis T
404,2	407,6	413,1	416,1	413,3	411,5	417,4	424,0	426,2	424,8	G bis J
234,5	250,7	264,5	267,3	264,8	277,6	278,8	280,5	282,5	292,3	K bis N
574,7	575,6	575,9	577,3	580,4	578,4	563,0	563,2	568,0	569,0	O bis T
1 686,0	1 702,2	1 733,1	1 748,4	1 737,7	1 746,8	1 751,4	1 766,6	1 778,5	1 793,9	A bis T
249,3	259,4	252,6	248,0	244,6	235,6	218,7	212,6	211,4	204,8	
gegenüber dem Vorjahr in Prozent										
-7,1	-3,2	0,7	-1,4	-2,5	-2,6	-0,4	-0,1	-1,0	0,9	A
-4,6	-0,8	2,5	1,9	-1,7	0,1	2,9	1,4	0,7	1,2	B bis F
-1,9	-0,3	2,9	3,1	-2,2	-0,3	3,6	2,5	1,1	1,3	B bis E
-1,5	0,1	3,4	3,6	-2,3	-0,3	4,2	2,8	1,1	1,6	C
-11,0	-2,0	1,4	-1,6	-0,2	1,4	1,0	-1,5	-0,7	1,0	F
-0,4	1,7	1,6	0,6	-0,2	0,7	-0,7	0,7	0,7	0,7	G bis T
-1,9	0,8	1,4	0,7	-0,7	-0,4	1,4	1,6	0,5	-0,3	G bis J
2,1	6,9	5,5	1,1	-0,9	4,8	0,5	0,6	0,7	3,5	K bis N
-0,4	0,2	0,1	0,2	0,5	-0,3	-2,7	0,0	0,8	0,2	O bis T
-1,7	1,0	1,8	0,9	-0,6	0,5	0,3	0,9	0,7	0,9	A bis T
3,6	4,0	-2,6	-1,8	-1,4	-3,7	-7,2	-2,8	-0,6	-3,1	

3. Selbstständige und mithelfende Familienangehörige 2000 bis 2014 nach Wirtschaftsbereichen

WZ 2008	Wirtschaftsgliederung	2000	2001	2002	2003	2004
A	Land- und Forstwirtschaft, Fischerei	5,5	5,3	5,3	5,3	5,1
B bis F	Produzierendes Gewerbe	52,8	54,8	57,3	58,5	61,0
B bis E	Produzierendes Gewerbe ohne Baugewerbe	22,3	21,8	23,1	22,9	23,5
C	Verarbeitendes Gewerbe	21,8	21,4	22,5	22,3	22,8
F	Baugewerbe	30,5	33,0	34,3	35,6	37,5
G bis T	Dienstleistungsbereiche	129,8	127,6	130,3	138,6	147,7
G bis J	Handel, Verkehr, Gastgewerbe, Information und Kommunikation	61,7	60,7	60,9	62,5	63,9
K bis N	Grundstücks- und Wohnungswesen, Finanz- und Unternehmensdienstleister	38,6	38,8	40,2	42,7	46,3
O bis T	Öffentliche und sonstige Dienstleister, Erziehung und Gesundheit	29,5	28,2	29,2	33,4	37,5
A bis T	Insgesamt	188,2	187,8	193,0	202,5	213,8
					Veränderung	
A	Land- und Forstwirtschaft, Fischerei	.	-3,5	-0,4	0,3	-4,3
B bis F	Produzierendes Gewerbe	.	3,8	4,7	2,1	4,2
B bis E	Produzierendes Gewerbe ohne Baugewerbe	.	-1,9	5,6	-0,6	2,6
C	Verarbeitendes Gewerbe	.	-1,9	5,1	-0,7	2,3
F	Baugewerbe	.	7,9	4,1	3,9	5,2
G bis T	Dienstleistungsbereiche	.	-1,7	2,1	6,3	6,6
G bis J	Handel, Verkehr, Gastgewerbe, Information und Kommunikation	.	-1,7	0,4	2,6	2,2
K bis N	Grundstücks- und Wohnungswesen, Finanz- und Unternehmensdienstleister	.	0,4	3,8	6,2	8,5
O bis T	Öffentliche und sonstige Dienstleister, Erziehung und Gesundheit	.	-4,3	3,4	14,3	12,3
A bis T	Insgesamt	.	-0,2	2,8	4,9	5,6

2005	2006	2007	2008	2009	2010	2011	2012	2013	2014	WZ 2008
1 000 Personen										
5,0	4,9	5,2	5,1	5,5	6,2	5,9	5,1	4,3	4,2	A
64,3	65,7	64,1	63,8	64,3	63,9	63,4	63,8	63,3	61,8	B bis F
23,5	23,7	23,1	23,0	22,8	22,0	22,0	22,1	21,7	21,0	B bis E
22,9	23,0	22,5	22,4	22,2	21,5	21,5	21,6	21,1	20,3	C
40,8	42,0	41,0	40,8	41,5	41,8	41,4	41,6	41,6	40,8	F
157,2	162,1	161,7	157,1	157,3	158,5	161,9	164,6	163,5	161,7	G bis T
64,8	64,3	62,9	61,0	59,2	58,2	57,9	58,2	56,3	55,4	G bis J
50,4	52,1	51,4	50,4	51,8	51,6	52,2	52,6	54,6	53,3	K bis N
42,0	45,7	47,4	45,7	46,2	48,7	51,8	53,7	52,7	53,0	O bis T
226,5	232,8	230,9	226,0	227,1	228,6	231,2	233,4	231,1	227,7	A bis T
gegenüber dem Vorjahr in Prozent										
-2,9	-0,6	5,4	-1,7	8,4	11,5	-3,9	-14,4	-14,7	-3,0	A
5,4	2,2	-2,5	-0,4	0,7	-0,6	-0,7	0,6	-0,8	-2,2	B bis F
0,2	0,7	-2,6	-0,4	-1,1	-3,2	-	0,4	-2,1	-3,2	B bis E
0,2	0,8	-2,3	-0,3	-1,2	-3,2	0,0	0,5	-2,1	-3,6	C
8,7	3,1	-2,5	-0,4	1,7	0,7	-1,1	0,6	-0,1	-1,7	F
6,5	3,1	-0,3	-2,8	0,1	0,8	2,1	1,7	-0,6	-1,1	G bis T
1,5	-0,9	-2,1	-3,1	-2,9	-1,6	-0,5	0,5	-3,3	-1,5	G bis J
8,8	3,4	-1,4	-2,0	2,9	-0,4	1,1	0,9	3,7	-2,4	K bis N
12,0	8,9	3,6	-3,4	1,1	5,4	6,3	3,7	-1,9	0,6	O bis T
5,9	2,8	-0,8	-2,1	0,5	0,7	1,1	0,9	-1,0	-1,5	A bis T

4. Erwerbstätige 2008 bis 2014 nach Wirtschaftsbereichen und -abschnitten

WZ 2008	Wirtschaftsgliederung	2008	2009	2010	2011	2012	2013	2014
1 000 Personen								
A	Land- und Forstwirtschaft, Fischerei	31,5	31,3	31,3	30,9	30,1	29,1	29,2
B bis F	Produzierendes Gewerbe	525,0	517,7	518,0	530,6	537,6	540,3	544,7
B bis E	Produzierendes Gewerbe ohne Baugewerbe	363,8	356,0	354,3	366,2	374,8	378,4	382,4
B	Bergbau und Gewinnung von Steinen und Erden	3,4	3,4	3,4	3,4	3,5	3,4	...
C	Verarbeitendes Gewerbe	328,4	321,0	319,5	332,1	340,8	343,9	348,3
D	Energieversorgung	12,4	12,6	12,8	12,6	12,8	13,1	...
E	Wasserversorgung, Entsorgung u.Ä.	19,6	19,1	18,7	18,1	17,8	18,0	...
F	Baugewerbe	161,2	161,7	163,6	164,4	162,8	161,9	162,3
G bis T	Dienstleistungsbereiche	1 417,8	1 415,7	1 426,1	1 421,1	1 432,3	1 440,3	1 447,8
G bis J	Handel, Verkehr, Gastgewerbe, Information und Kommunikation	477,1	472,5	469,7	475,3	482,2	482,5	480,2
G bis I	Handel, Verkehr, Gastgewerbe	428,2	425,5	423,8	428,4	434,5	436,5	...
G	Handel; Instandhaltung und Reparatur von Kfz	249,8	248,4	246,5	248,5	250,3	250,1	...
H	Verkehr und Lagerei	101,5	98,5	98,2	100,6	103,6	105,2	...
I	Gastgewerbe	76,9	78,7	79,0	79,3	80,5	81,2	...
J	Information und Kommunikation	48,9	46,9	46,0	46,9	47,8	46,0	...
K bis N	Grundstücks- und Wohnungswesen, Finanz- und Unternehmensdienstleister	317,7	316,7	329,2	331,0	333,2	337,1	345,6
K	Finanz- und Versicherungsdienstleister	41,5	41,7	39,9	38,0	38,4	39,4	...
L	Grundstücks- und Wohnungswesen	28,9	26,8	26,7	26,0	26,1	25,6	...
M + N	Unternehmensdienstleister	247,3	248,1	262,7	267,0	268,7	272,2	...
M	Freiberufliche, wissenschaftliche und technische Dienstleister	102,2	104,6	106,4	105,6	105,6	108,9	...
N	Sonstige Unternehmensdienstleister	145,1	143,4	156,2	161,4	163,1	163,2	...
O bis T	Öffentliche und sonstige Dienstleister, Erziehung und Gesundheit	623,0	626,6	627,2	614,8	616,9	620,7	621,9
O bis Q	Öffentliche Dienstleister, Erziehung, Gesundheit	495,3	498,2	498,6	488,2	489,5	494,2	...
O	Öffentliche Verwaltung, Verteidigung; Sozialversicherung	140,4	138,6	136,5	127,7	124,4	123,1	...
P	Erziehung und Unterricht	122,1	118,0	115,0	111,1	108,8	109,6	...
Q	Gesundheits- und Sozialwesen	232,7	241,5	247,0	249,4	256,4	261,5	...
R bis T	Sonstige Dienstleister	127,8	128,4	128,6	126,6	127,4	126,4	...
R	Kunst, Unterhaltung und Erholung	35,5	35,1	35,4	34,6	34,9	34,8	...
S	Sonstige Dienstleister a.n.g.	77,2	77,1	78,2	76,3	77,4	76,4	...
T	Häusliche Dienste	15,1	16,2	15,0	15,7	15,1	15,3	...
A bis T	Insgesamt	1 974,3	1 964,8	1 975,3	1 982,6	1 999,9	2 009,6	2 021,6
	darunter							
	Marginal Beschäftigte	248,0	244,6	235,6	218,7	212,6	211,4	204,8

Noch: 4. Erwerbstätige 2008 bis 2014 nach Wirtschaftsbereichen und -abschnitten

WZ 2008	Wirtschaftsgliederung	2008	2009	2010	2011	2012	2013	2014
		Veränderung gegenüber dem Vorjahr in Prozent						
A	Land- und Forstwirtschaft, Fischerei	-1,4	-0,7	-0,1	-1,0	-2,8	-3,3	0,3
B bis F	Produzierendes Gewerbe	1,6	-1,4	0,1	2,4	1,3	0,5	0,8
B bis E	Produzierendes Gewerbe ohne Baugewerbe	2,9	-2,1	-0,5	3,4	2,3	1,0	1,1
B	Bergbau und Gewinnung von Steinen und Erden	...	-0,2	-0,3	2,4	0,4	-0,3	...
C	Verarbeitendes Gewerbe	3,3	-2,3	-0,5	3,9	2,6	0,9	1,3
D	Energieversorgung	...	1,7	1,4	-1,1	1,4	2,2	...
E	Wasserversorgung, Entsorgung u.Ä.	...	-2,6	-1,9	-3,3	-1,9	1,1	...
F	Baugewerbe	-1,3	0,3	1,2	0,4	-1,0	-0,5	0,3
G bis T	Dienstleistungsbereiche	0,2	-0,1	0,7	-0,4	0,8	0,6	0,5
G bis J	Handel, Verkehr, Gastgewerbe, Information und Kommunikation	0,2	-1,0	-0,6	1,2	1,5	0,1	-0,5
G bis I	Handel, Verkehr, Gastgewerbe	...	-0,6	-0,4	1,1	1,4	0,5	...
G	Handel; Instandhaltung und Reparatur von Kfz	...	-0,6	-0,8	0,8	0,7	-0,1	...
H	Verkehr und Lagerei	...	-3,0	-0,3	2,4	3,1	1,5	...
I	Gastgewerbe	...	2,2	0,5	0,3	1,6	0,9	...
J	Information und Kommunikation	...	-4,0	-2,0	2,1	1,8	-3,6	...
K bis N	Grundstücks- und Wohnungswesen, Finanz- und Unternehmensdienstleister	0,6	-0,3	4,0	0,5	0,7	1,2	2,5
K	Finanz- und Versicherungsdienstleister	...	0,6	-4,5	-4,7	1,2	2,4	...
L	Grundstücks- und Wohnungswesen	...	-7,0	-0,6	-2,6	0,3	-1,9	...
M + N	Unternehmensdienstleister	...	0,3	5,9	1,7	0,6	1,3	...
M	Freiberufliche, wissenschaftliche und technische Dienstleister	...	2,4	1,7	-0,8	-0,0	3,2	...
N	Sonstige Unternehmensdienstleister	...	-1,2	8,9	3,3	1,0	0,1	...
O bis T	Öffentliche und sonstige Dienstleister, Erziehung und Gesundheit	-0,0	0,6	0,1	-2,0	0,3	0,6	0,2
O bis Q	Öffentliche Dienstleister, Erziehung, Gesundheit	...	0,6	0,1	-2,1	0,3	1,0	...
O	Öffentliche Verwaltung, Verteidigung; Sozialversicherung	...	-1,3	-1,5	-6,5	-2,6	-1,0	...
P	Erziehung und Unterricht	...	-3,4	-2,5	-3,4	-2,1	0,8	...
Q	Gesundheits- und Sozialwesen	...	3,8	2,2	1,0	2,8	2,0	...
R bis T	Sonstige Dienstleister	...	0,5	0,1	-1,6	0,6	-0,7	...
R	Kunst, Unterhaltung und Erholung	...	-1,1	0,7	-2,2	0,9	-0,5	...
S	Sonstige Dienstleister a.n.g.	...	-0,1	1,4	-2,4	1,4	-1,3	...
T	Häusliche Dienste	...	7,2	-7,0	4,3	-4,0	1,5	...
A bis T	Insgesamt	0,5	-0,5	0,5	0,4	0,9	0,5	0,6
	darunter							
	Marginal Beschäftigte	-1,8	-1,4	-3,7	-7,2	-2,8	-0,6	-3,1

5. Arbeitnehmer 2008 bis 2014 nach Wirtschaftsbereichen und -abschnitten

WZ 2008	Wirtschaftsgliederung	2008	2009	2010	2011	2012	2013	2014
1 000 Personen								
A	Land- und Forstwirtschaft, Fischerei	26,4	25,8	25,1	25,0	25,0	24,7	25,0
B bis F	Produzierendes Gewerbe	461,2	453,4	454,1	467,2	473,8	477,0	482,9
B bis E	Produzierendes Gewerbe ohne Baugewerbe	340,8	333,3	332,3	344,2	352,7	356,7	361,4
B	Bergbau und Gewinnung von Steinen und Erden	3,2	3,2	3,2	3,3	3,3	3,3	...
C	Verarbeitendes Gewerbe	306,0	298,8	298,0	310,6	319,2	322,8	328,0
D	Energieversorgung	12,4	12,6	12,8	12,6	12,8	13,1	...
E	Wasserversorgung, Entsorgung u.Ä.	19,2	18,7	18,3	17,7	17,3	17,5	...
F	Baugewerbe	120,4	120,2	121,8	123,0	121,1	120,3	121,5
G bis T	Dienstleistungsbereiche	1 260,8	1 258,5	1 267,5	1 259,2	1 267,8	1 276,7	1 286,1
G bis J	Handel, Verkehr, Gastgewerbe, Information und Kommunikation	416,1	413,3	411,5	417,4	424,0	426,2	424,8
G bis I	Handel, Verkehr, Gastgewerbe	371,8	371,0	370,1	375,0	381,5	385,1	...
G	Handel; Instandhaltung und Reparatur von Kfz	217,3	216,8	215,2	217,5	219,4	220,1	...
H	Verkehr und Lagerei	93,5	90,8	90,7	92,7	95,7	97,4	...
I	Gastgewerbe	61,0	63,4	64,2	64,8	66,3	67,7	...
J	Information und Kommunikation	44,4	42,3	41,4	42,3	42,6	41,1	...
K bis N	Grundstücks- und Wohnungswesen, Finanz- und Unternehmensdienstleister	267,3	264,8	277,6	278,8	280,5	282,5	292,3
K	Finanz- und Versicherungsdienstleister	31,6	31,7	31,3	30,5	30,1	29,5	...
L	Grundstücks- und Wohnungswesen	24,4	22,5	22,5	21,9	22,1	22,2	...
M + N	Unternehmensdienstleister	211,3	210,6	223,9	226,5	228,3	230,9	...
M	Freiberufliche, wissenschaftliche und technische Dienstleister	78,3	80,4	81,9	79,9	80,4	83,9	...
N	Sonstige Unternehmensdienstleister	133,0	130,2	142,0	146,5	148,0	147,0	...
O bis T	Öffentliche und sonstige Dienstleister, Erziehung und Gesundheit	577,3	580,4	578,4	563,0	563,2	568,0	569,0
O bis Q	Öffentliche Dienstleister, Erziehung, Gesundheit	469,6	472,3	472,3	460,3	461,2	466,1	...
O	Öffentliche Verwaltung, Verteidigung; Sozialversicherung	140,4	138,6	136,5	127,7	124,4	123,1	...
P	Erziehung und Unterricht	114,7	111,4	108,2	103,5	100,9	101,1	...
Q	Gesundheits- und Sozialwesen	214,4	222,3	227,6	229,2	235,9	241,9	...
R bis T	Sonstige Dienstleister	107,7	108,1	106,1	102,7	102,0	101,9	...
R	Kunst, Unterhaltung und Erholung	28,0	27,5	27,2	26,4	26,6	27,1	...
S	Sonstige Dienstleister a.n.g.	64,7	64,4	63,9	60,6	60,4	59,5	...
T	Häusliche Dienste	15,1	16,2	15,0	15,7	15,1	15,3	...
A bis T	Insgesamt	1 748,4	1 737,7	1 746,8	1 751,4	1 766,6	1 778,5	1 793,9
	darunter							
	Marginal Beschäftigte	248,0	244,6	235,6	218,7	212,6	211,4	204,8

Noch: 5. Arbeitnehmer 2008 bis 2014 nach Wirtschaftsbereichen und -abschnitten

WZ 2008	Wirtschaftsgliederung	2008	2009	2010	2011	2012	2013	2014
		Veränderung gegenüber dem Vorjahr in Prozent						
A	Land- und Forstwirtschaft, Fischerei	-1,4	-2,5	-2,6	-0,4	-0,1	-1,0	0,9
B bis F	Produzierendes Gewerbe	1,9	-1,7	0,1	2,9	1,4	0,7	1,2
B bis E	Produzierendes Gewerbe ohne Baugewerbe	3,1	-2,2	-0,3	3,6	2,5	1,1	1,3
B	Bergbau und Gewinnung von Steinen und Erden	...	-0,3	-0,3	2,4	0,5	-0,4	...
C	Verarbeitendes Gewerbe	3,6	-2,3	-0,3	4,2	2,8	1,1	1,6
D	Energieversorgung	...	1,7	1,4	-1,1	1,4	2,2	...
E	Wasserversorgung, Entsorgung u.Ä.	...	-2,7	-2,0	-3,4	-1,9	1,1	...
F	Baugewerbe	-1,6	-0,2	1,4	1,0	-1,5	-0,7	1,0
G bis T	Dienstleistungsbereiche	0,6	-0,2	0,7	-0,7	0,7	0,7	0,7
G bis J	Handel, Verkehr, Gastgewerbe, Information und Kommunikation	0,7	-0,7	-0,4	1,4	1,6	0,5	-0,3
G bis I	Handel, Verkehr, Gastgewerbe	...	-0,2	-0,2	1,3	1,7	1,0	...
G	Handel; Instandhaltung und Reparatur von Kfz	...	-0,2	-0,7	1,1	0,9	0,3	...
H	Verkehr und Lagerei	...	-2,8	-0,2	2,2	3,2	1,7	...
I	Gastgewerbe	...	3,9	1,4	0,9	2,3	2,1	...
J	Information und Kommunikation	...	-4,7	-2,2	2,2	0,7	-3,4	...
K bis N	Grundstücks- und Wohnungswesen, Finanz- und Unternehmensdienstleister	1,1	-0,9	4,8	0,5	0,6	0,7	3,5
K	Finanz- und Versicherungsdienstleister	...	0,5	-1,4	-2,5	-1,1	-2,2	...
L	Grundstücks- und Wohnungswesen	...	-7,8	-0,4	-2,5	0,8	0,4	...
M + N	Unternehmensdienstleister	...	-0,4	6,3	1,2	0,8	1,1	...
M	Freiberufliche, wissenschaftliche und technische Dienstleister	...	2,7	1,8	-2,4	0,6	4,4	...
N	Sonstige Unternehmensdienstleister	...	-2,2	9,1	3,2	1,0	-0,7	...
O bis T	Öffentliche und sonstige Dienstleister, Erziehung und Gesundheit	0,2	0,5	-0,3	-2,7	0,0	0,8	0,2
O bis Q	Öffentliche Dienstleister, Erziehung, Gesundheit	...	0,6	0,0	-2,5	0,2	1,1	...
O	Öffentliche Verwaltung, Verteidigung; Sozialversicherung	...	-1,3	-1,5	-6,5	-2,6	-1,0	...
P	Erziehung und Unterricht	...	-2,9	-2,9	-4,3	-2,5	0,1	...
Q	Gesundheits- und Sozialwesen	...	3,7	2,4	0,7	2,9	2,6	...
R bis T	Sonstige Dienstleister	...	0,3	-1,8	-3,3	-0,6	-0,1	...
R	Kunst, Unterhaltung und Erholung	...	-1,8	-1,2	-2,6	0,6	1,9	...
S	Sonstige Dienstleister a.n.g.	...	-0,4	-0,7	-5,3	-0,3	-1,5	...
T	Häusliche Dienste	...	7,2	-7,0	4,3	-4,0	1,5	...
A bis T	Insgesamt	0,9	-0,6	0,5	0,3	0,9	0,7	0,9
	darunter							
	Marginal Beschäftigte	-1,8	-1,4	-3,7	-7,2	-2,8	-0,6	-3,1

6. Selbstständige und mithelfende Familienangehörige 2008 bis 2014 nach Wirtschaftsbereichen und -abschnitten

WZ 2008	Wirtschaftsgliederung	2008	2009	2010	2011	2012	2013	2014
1 000 Personen								
A	Land- und Forstwirtschaft, Fischerei	5,1	5,5	6,2	5,9	5,1	4,3	4,2
B bis F	Produzierendes Gewerbe	63,8	64,3	63,9	63,4	63,8	63,3	61,8
B bis E	Produzierendes Gewerbe ohne Baugewerbe	23,0	22,8	22,0	22,0	22,1	21,7	21,0
B	Bergbau und Gewinnung von Steinen und Erden	0,1	0,1	0,1	0,1	0,1	0,1	...
C	Verarbeitendes Gewerbe	22,4	22,2	21,5	21,5	21,6	21,1	20,3
D	Energieversorgung	-	-	-	-	-	-	...
E	Wasserversorgung, Entsorgung u.Ä.	0,4	0,5	0,4	0,4	0,4	0,4	...
F	Baugewerbe	40,8	41,5	41,8	41,4	41,6	41,6	40,8
G bis T	Dienstleistungsbereiche	157,1	157,3	158,5	161,9	164,6	163,5	161,7
G bis J	Handel, Verkehr, Gastgewerbe, Information und Kommunikation	61,0	59,2	58,2	57,9	58,2	56,3	55,4
G bis I	Handel, Verkehr, Gastgewerbe	56,5	54,6	53,7	53,3	53,0	51,4	...
G	Handel; Instandhaltung und Reparatur von Kfz	32,5	31,7	31,3	31,0	30,9	30,0	...
H	Verkehr und Lagerei	8,0	7,6	7,5	7,8	7,9	7,8	...
I	Gastgewerbe	15,9	15,3	14,8	14,5	14,2	13,6	...
J	Information und Kommunikation	4,5	4,6	4,6	4,6	5,2	4,9	...
K bis N	Grundstücks- und Wohnungswesen, Finanz- und Unternehmensdienstleister	50,4	51,8	51,6	52,2	52,6	54,6	53,3
K	Finanz- und Versicherungsdienstleister	9,9	10,0	8,6	7,5	8,3	9,9	...
L	Grundstücks- und Wohnungswesen	4,4	4,3	4,2	4,1	4,0	3,4	...
M + N	Unternehmensdienstleister	36,0	37,5	38,8	40,5	40,3	41,3	...
M	Freiberufliche, wissenschaftliche und technische Dienstleister	23,9	24,2	24,6	25,7	25,2	25,0	...
N	Sonstige Unternehmensdienstleister	12,1	13,3	14,2	14,9	15,1	16,3	...
O bis T	Öffentliche und sonstige Dienstleister, Erziehung und Gesundheit	45,7	46,2	48,7	51,8	53,7	52,7	53,0
O bis Q	Öffentliche Dienstleister, Erziehung, Gesundheit	25,7	25,9	26,2	27,9	28,4	28,1	...
O	Öffentliche Verwaltung, Verteidigung; Sozialversicherung	-	-	-	-	-	-	...
P	Erziehung und Unterricht	7,4	6,6	6,9	7,6	7,9	8,6	...
Q	Gesundheits- und Sozialwesen	18,3	19,3	19,4	20,2	20,5	19,6	...
R bis T	Sonstige Dienstleister	20,0	20,4	22,5	23,9	25,3	24,5	...
R	Kunst, Unterhaltung und Erholung	7,5	7,6	8,2	8,2	8,3	7,7	...
S	Sonstige Dienstleister a.n.g.	12,5	12,7	14,2	15,7	17,0	16,9	...
T	Häusliche Dienste	-	-	-	-	-	-	...
A bis T	Insgesamt	226,0	227,1	228,6	231,2	233,4	231,1	227,7

Noch: 6. Selbstständige und mithelfende Familienangehörige 2008 bis 2014 nach Wirtschaftsbereichen und -abschnitten

WZ 2008	Wirtschaftsgliederung	2008	2009	2010	2011	2012	2013	2014
		Veränderung gegenüber dem Vorjahr in Prozent						
A	Land- und Forstwirtschaft, Fischerei	-1,7	8,4	11,5	-3,9	-14,4	-14,7	-3,0
B bis F	Produzierendes Gewerbe	-0,4	0,7	-0,6	-0,7	0,6	-0,8	-2,2
B bis E	Produzierendes Gewerbe ohne Baugewerbe	-0,4	-1,1	-3,2	-	0,4	-2,1	-3,2
B	Bergbau und Gewinnung von Steinen und Erden	...	2,4	0,8	0,8	-	2,3	...
C	Verarbeitendes Gewerbe	-0,3	-1,2	-3,2	0,0	0,5	-2,1	-3,6
D	Energieversorgung	...	-	-	-	-	-	...
E	Wasserversorgung, Entsorgung u.Ä.	...	2,0	-0,9	-2,5	-2,1	1,4	...
F	Baugewerbe	-0,4	1,7	0,7	-1,1	0,6	-0,1	-1,7
G bis T	Dienstleistungsbereiche	-2,8	0,1	0,8	2,1	1,7	-0,6	-1,1
G bis J	Handel, Verkehr, Gastgewerbe, Information und Kommunikation	-3,1	-2,9	-1,6	-0,5	0,5	-3,3	-1,5
G bis I	Handel, Verkehr, Gastgewerbe	...	-3,3	-1,7	-0,6	-0,5	-3,2	...
G	Handel; Instandhaltung und Reparatur von Kfz	...	-2,6	-1,0	-1,2	-0,3	-2,9	...
H	Verkehr und Lagerei	...	-4,7	-1,9	4,4	0,9	-1,2	...
I	Gastgewerbe	...	-4,0	-3,2	-2,1	-1,8	-4,8	...
J	Information und Kommunikation	...	2,2	-0,6	1,4	11,8	-4,8	...
K bis N	Grundstücks- und Wohnungswesen, Finanz- und Unternehmensdienstleister	-2,0	2,9	-0,4	1,1	0,9	3,7	-2,4
K	Finanz- und Versicherungsdienstleister	...	0,7	-14,1	-12,4	10,5	19,2	...
L	Grundstücks- und Wohnungswesen	...	-2,7	-1,8	-2,9	-2,0	-14,9	...
M + N	Unternehmensdienstleister	...	4,2	3,4	4,5	-0,5	2,3	...
M	Freiberufliche, wissenschaftliche und technische Dienstleister	...	1,2	1,3	4,5	-1,8	-0,9	...
N	Sonstige Unternehmensdienstleister	...	10,0	7,1	4,4	1,6	7,7	...
O bis T	Öffentliche und sonstige Dienstleister, Erziehung und Gesundheit	-3,4	1,1	5,4	6,3	3,7	-1,9	0,6
O bis Q	Öffentliche Dienstleister, Erziehung, Gesundheit	...	0,7	1,4	6,2	1,9	-0,8	...
O	Öffentliche Verwaltung, Verteidigung; Sozialversicherung	...	-	-	-	-	-	...
P	Erziehung und Unterricht	...	-11,0	3,8	11,1	3,2	9,0	...
Q	Gesundheits- und Sozialwesen	...	5,4	0,6	4,4	1,4	-4,5	...
R bis T	Sonstige Dienstleister	...	1,6	10,4	6,4	5,9	-3,1	...
R	Kunst, Unterhaltung und Erholung	...	1,7	7,7	-0,6	1,8	-8,2	...
S	Sonstige Dienstleister a.n.g.	...	1,5	12,0	10,4	8,0	-0,7	...
T	Häusliche Dienste	...	-	-	-	-	-	...
A bis T	Insgesamt	-2,1	0,5	0,7	1,1	0,9	-1,0	-1,5

7. Erwerbstätige 2000 bis 2013 nach Kreisfreien Städten und Landkreisen

Kreisfreie Stadt Landkreis NUTS 2-Region Land	2000	2001	2002	2003	2004	2005	2006
Chemnitz, Stadt	149,6	148,1	148,7	147,0	147,3	146,5	149,9
Erzgebirgskreis	163,1	158,8	156,6	156,1	155,9	153,6	153,1
Mittelsachsen	145,6	141,7	140,0	140,0	140,6	139,3	140,4
Vogtlandkreis	119,5	114,5	112,8	110,5	109,8	107,9	108,0
Zwickau	170,7	167,5	164,7	161,7	161,1	157,9	158,3
Chemnitz, NUTS 2-Region	748,5	730,7	722,8	715,2	714,8	705,1	709,7
Dresden, Stadt	278,8	281,3	281,6	283,1	283,4	284,6	293,0
Bautzen	151,4	146,0	143,1	140,0	140,5	139,5	139,9
Görlitz	126,0	119,8	116,3	114,1	113,9	113,4	113,1
Meißen	114,9	111,9	109,7	109,2	109,0	108,4	108,3
Sächsische Schweiz- Osterzgebirge	106,8	101,9	99,8	101,1	100,7	99,0	97,5
Dresden, NUTS 2-Region	777,9	760,9	750,6	747,5	747,5	744,9	751,9
Leipzig, Stadt	274,9	274,1	275,3	277,7	278,1	278,7	288,0
Leipzig	104,0	99,1	97,4	96,4	96,8	94,3	95,8
Nordsachsen	95,9	91,9	89,9	89,6	91,3	89,5	89,6
Leipzig, NUTS 2-Region	474,8	465,0	462,5	463,8	466,1	462,5	473,4
Sachsen	2 001,3	1 956,6	1 935,9	1 926,5	1 928,4	1 912,5	1 935,0
Kreisfreie Städte	703,3	703,5	705,6	707,8	708,8	709,8	730,9
Landkreise	1 298,0	1 253,1	1 230,3	1 218,7	1 219,6	1 202,7	1 204,1
							Veränderung
Chemnitz, Stadt	.	-1,0	0,4	-1,2	0,3	-0,6	2,3
Erzgebirgskreis	.	-2,6	-1,4	-0,4	-0,1	-1,4	-0,3
Mittelsachsen	.	-2,7	-1,2	-0,0	0,4	-1,0	0,8
Vogtlandkreis	.	-4,2	-1,5	-2,1	-0,6	-1,8	0,1
Zwickau	.	-1,8	-1,7	-1,8	-0,4	-2,0	0,3
Chemnitz, NUTS 2-Region	.	-2,4	-1,1	-1,0	-0,1	-1,4	0,7
Dresden, Stadt	.	0,9	0,1	0,5	0,1	0,4	2,9
Bautzen	.	-3,6	-2,0	-2,1	0,3	-0,7	0,3
Görlitz	.	-5,0	-2,9	-1,9	-0,2	-0,4	-0,3
Meißen	.	-2,6	-2,0	-0,5	-0,2	-0,5	-0,1
Sächsische Schweiz- Osterzgebirge	.	-4,6	-2,0	1,3	-0,4	-1,7	-1,4
Dresden, NUTS 2-Region	.	-2,2	-1,4	-0,4	-0,0	-0,3	0,9
Leipzig, Stadt	.	-0,3	0,4	0,9	0,1	0,2	3,3
Leipzig	.	-4,7	-1,8	-0,9	0,4	-2,5	1,6
Nordsachsen	.	-4,3	-2,2	-0,3	1,9	-2,0	0,1
Leipzig, NUTS 2-Region	.	-2,1	-0,5	0,3	0,5	-0,8	2,4
Sachsen	.	-2,2	-1,1	-0,5	0,1	-0,8	1,2
Kreisfreie Städte	.	0,0	0,3	0,3	0,1	0,1	3,0
Landkreise	.	-3,5	-1,8	-0,9	0,1	-1,4	0,1

2007	2008	2009	2010	2011	2012	2013	Kreisfreie Stadt Landkreis NUTS 2-Region Land
Personen							
151,3	150,6	147,1	148,1	147,4	146,7	147,3	Chemnitz, Stadt
154,3	154,2	152,1	151,9	152,8	153,9	152,3	Erzgebirgskreis
143,1	145,5	146,0	146,0	145,6	146,3	145,7	Mittelsachsen
109,0	109,1	107,2	107,0	106,5	106,9	106,1	Vogtlandkreis
160,1	160,5	160,7	162,8	161,0	161,1	159,3	Zwickau
717,8	719,9	713,1	715,9	713,3	715,0	710,7	Chemnitz, NUTS 2-Region
300,2	303,3	301,9	304,5	308,4	312,7	316,2	Dresden, Stadt
141,9	141,6	140,1	141,0	143,6	144,2	143,5	Bautzen
114,0	113,5	113,7	114,3	114,0	113,9	114,4	Görlitz
110,2	110,6	108,9	108,6	108,7	110,3	111,4	Meißen
98,8	99,8	99,5	99,4	99,4	99,4	100,7	Sächsische Schweiz- Osterzgebirge
765,1	768,8	764,2	767,9	774,1	780,5	786,1	Dresden, NUTS 2-Region
291,7	293,7	294,5	299,5	302,7	310,1	317,1	Leipzig, Stadt
98,4	100,0	100,0	99,3	99,7	100,5	101,5	Leipzig
91,1	92,0	93,0	92,8	92,9	93,8	94,2	Nordsachsen
481,1	485,6	487,5	491,6	495,2	504,5	512,8	Leipzig, NUTS 2-Region
1 964,0	1 974,3	1 964,8	1 975,3	1 982,6	1 999,9	2 009,6	Sachsen
743,2	747,6	743,5	752,2	758,5	769,5	780,6	Kreisfreie Städte
1 220,8	1 226,7	1 221,2	1 223,1	1 224,1	1 230,4	1 229,0	Landkreise
gegenüber dem Vorjahr in Prozent							
1,0	-0,4	-2,3	0,7	-0,5	-0,5	0,4	Chemnitz, Stadt
0,7	-0,0	-1,4	-0,1	0,6	0,8	-1,1	Erzgebirgskreis
1,9	1,7	0,3	-0,0	-0,3	0,5	-0,4	Mittelsachsen
0,9	0,1	-1,7	-0,2	-0,4	0,3	-0,7	Vogtlandkreis
1,1	0,3	0,1	1,3	-1,1	0,1	-1,1	Zwickau
1,1	0,3	-1,0	0,4	-0,4	0,2	-0,6	Chemnitz, NUTS 2-Region
2,5	1,0	-0,5	0,9	1,3	1,4	1,1	Dresden, Stadt
1,4	-0,2	-1,0	0,6	1,8	0,4	-0,5	Bautzen
0,8	-0,4	0,2	0,5	-0,3	-0,1	0,4	Görlitz
1,7	0,4	-1,5	-0,3	0,1	1,4	1,0	Meißen
1,2	1,0	-0,2	-0,1	-0,0	0,1	1,2	Sächsische Schweiz- Osterzgebirge
1,8	0,5	-0,6	0,5	0,8	0,8	0,7	Dresden, NUTS 2-Region
1,3	0,7	0,3	1,7	1,1	2,5	2,2	Leipzig, Stadt
2,6	1,6	0,1	-0,7	0,4	0,9	1,0	Leipzig
1,7	1,0	1,1	-0,3	0,1	1,0	0,4	Nordsachsen
1,6	0,9	0,4	0,8	0,7	1,9	1,6	Leipzig, NUTS 2-Region
1,5	0,5	-0,5	0,5	0,4	0,9	0,5	Sachsen
1,7	0,6	-0,5	1,2	0,8	1,5	1,4	Kreisfreie Städte
1,4	0,5	-0,4	0,2	0,1	0,5	-0,1	Landkreise

8. Arbeitnehmer 2000 bis 2013 nach Kreisfreien Städten und Landkreisen

Kreisfreie Stadt Landkreis NUTS 2-Region Land	2000	2001	2002	2003	2004	2005	2006
							1 000
Chemnitz, Stadt	138,3	136,9	137,2	135,0	134,7	133,1	136,0
Erzgebirgskreis	143,7	139,5	136,6	135,3	134,2	130,8	130,1
Mittelsachsen	130,7	126,7	124,5	123,9	123,6	121,4	122,1
Vogtlandkreis	106,1	101,2	99,2	96,4	95,0	92,5	92,3
Zwickau	153,9	150,9	147,5	144,0	142,6	138,5	138,6
Chemnitz, NUTS 2-Region	672,6	655,1	644,9	634,6	630,2	616,2	619,1
Dresden, Stadt	258,8	261,2	260,8	260,9	259,5	258,8	265,8
Bautzen	137,0	131,4	128,2	124,4	124,0	122,2	122,3
Görlitz	113,5	107,3	103,8	101,0	100,3	98,9	98,2
Meißen	103,5	100,4	98,0	96,8	95,9	94,6	94,0
Sächsische Schweiz- Osterzgebirge	94,9	90,2	87,6	88,1	87,0	84,5	82,9
Dresden, NUTS 2-Region	707,7	690,6	678,4	671,1	666,7	659,0	663,3
Leipzig, Stadt	253,9	253,0	253,7	254,9	253,5	252,1	260,1
Leipzig	92,6	87,8	85,7	84,2	83,8	80,5	81,6
Nordsachsen	86,3	82,4	80,1	79,3	80,4	78,1	78,1
Leipzig, NUTS 2-Region	432,8	423,2	419,5	418,4	417,7	410,8	419,8
Sachsen	1 813,1	1 768,9	1 742,9	1 724,0	1 714,6	1 686,0	1 702,2
Kreisfreie Städte	651,0	651,2	651,8	650,8	647,8	643,9	661,8
Landkreise	1 162,1	1 117,7	1 091,1	1 073,2	1 066,8	1 042,1	1 040,4
							Veränderung
Chemnitz, Stadt	.	-1,0	0,2	-1,6	-0,2	-1,2	2,2
Erzgebirgskreis	.	-2,9	-2,1	-1,0	-0,8	-2,5	-0,5
Mittelsachsen	.	-3,0	-1,7	-0,5	-0,2	-1,8	0,6
Vogtlandkreis	.	-4,6	-2,0	-2,8	-1,4	-2,7	-0,2
Zwickau	.	-2,0	-2,3	-2,3	-0,9	-2,9	0,1
Chemnitz, NUTS 2-Region	.	-2,6	-1,5	-1,6	-0,7	-2,2	0,5
Dresden, Stadt	.	0,9	-0,1	0,0	-0,5	-0,3	2,7
Bautzen	.	-4,0	-2,4	-3,0	-0,3	-1,4	0,0
Görlitz	.	-5,5	-3,3	-2,7	-0,7	-1,4	-0,7
Meißen	.	-3,0	-2,5	-1,2	-0,9	-1,4	-0,5
Sächsische Schweiz- Osterzgebirge	.	-5,0	-2,8	0,5	-1,2	-2,9	-1,9
Dresden, NUTS 2-Region	.	-2,4	-1,8	-1,1	-0,7	-1,2	0,7
Leipzig, Stadt	.	-0,3	0,3	0,5	-0,5	-0,5	3,2
Leipzig	.	-5,2	-2,4	-1,8	-0,4	-3,9	1,3
Nordsachsen	.	-4,5	-2,8	-1,0	1,5	-2,9	-0,0
Leipzig, NUTS 2-Region	.	-2,2	-0,9	-0,3	-0,1	-1,7	2,2
Sachsen	.	-2,4	-1,5	-1,1	-0,5	-1,7	1,0
Kreisfreie Städte	.	0,0	0,1	-0,1	-0,5	-0,6	2,8
Landkreise	.	-3,8	-2,4	-1,6	-0,6	-2,3	-0,2

2007	2008	2009	2010	2011	2012	2013	Kreisfreie Stadt Landkreis NUTS 2-Region Land
Personen							
137,5	137,1	133,7	134,8	133,7	132,9	133,7	Chemnitz, Stadt
131,8	132,4	130,2	130,1	130,8	132,0	130,8	Erzgebirgskreis
124,9	127,9	128,4	128,2	127,7	128,3	128,0	Mittelsachsen
93,7	94,2	92,3	92,1	91,5	91,9	91,4	Vogtlandkreis
140,7	141,8	141,9	144,0	142,0	142,0	140,5	Zwickau
628,6	633,4	626,5	629,1	625,8	627,1	624,3	Chemnitz, NUTS 2-Region
272,9	276,2	274,5	276,5	279,9	283,7	287,2	Dresden, Stadt
124,5	124,8	123,2	124,1	126,5	127,0	126,6	Bautzen
99,3	99,2	99,3	99,9	99,4	99,2	100,0	Görlitz
96,0	96,6	95,0	94,6	94,7	96,1	97,3	Meißen
84,5	85,7	85,4	85,4	85,2	85,3	86,5	Sächsische Schweiz- Osterzgebirge
677,2	682,5	677,4	680,5	685,7	691,3	697,6	Dresden, NUTS 2-Region
263,6	265,9	266,5	271,1	273,6	280,3	287,1	Leipzig, Stadt
84,1	85,8	85,7	84,9	85,1	85,8	86,9	Leipzig
79,6	80,7	81,6	81,2	81,3	82,0	82,6	Nordsachsen
427,3	432,5	433,8	437,2	439,9	448,2	456,6	Leipzig, NUTS 2-Region
1 733,1	1 748,4	1 737,7	1 746,8	1 751,4	1 766,6	1 778,5	Sachsen
674,0	679,3	674,6	682,4	687,2	696,9	708,0	Kreisfreie Städte
1 059,1	1 069,1	1 063,1	1 064,4	1 064,3	1 069,6	1 070,5	Landkreise
gegenüber dem Vorjahr in Prozent							
1,1	-0,3	-2,5	0,8	-0,8	-0,6	0,6	Chemnitz, Stadt
1,3	0,5	-1,7	-0,1	0,6	0,9	-0,9	Erzgebirgskreis
2,3	2,4	0,4	-0,1	-0,4	0,5	-0,3	Mittelsachsen
1,5	0,6	-2,0	-0,3	-0,6	0,4	-0,6	Vogtlandkreis
1,5	0,8	0,1	1,4	-1,4	0,0	-1,1	Zwickau
1,5	0,8	-1,1	0,4	-0,5	0,2	-0,4	Chemnitz, NUTS 2-Region
2,6	1,2	-0,6	0,8	1,2	1,4	1,2	Dresden, Stadt
1,8	0,2	-1,3	0,7	2,0	0,4	-0,3	Bautzen
1,0	-0,1	0,1	0,6	-0,5	-0,2	0,8	Görlitz
2,1	0,6	-1,7	-0,4	0,1	1,5	1,2	Meißen
1,8	1,4	-0,3	-0,0	-0,2	0,0	1,5	Sächsische Schweiz- Osterzgebirge
2,1	0,8	-0,7	0,5	0,8	0,8	0,9	Dresden, NUTS 2-Region
1,4	0,9	0,2	1,7	0,9	2,5	2,4	Leipzig, Stadt
3,1	2,1	-0,2	-0,9	0,2	0,9	1,2	Leipzig
1,9	1,4	1,1	-0,5	0,1	0,9	0,7	Nordsachsen
1,8	1,2	0,3	0,8	0,6	1,9	1,9	Leipzig, NUTS 2-Region
1,8	0,9	-0,6	0,5	0,3	0,9	0,7	Sachsen
1,8	0,8	-0,7	1,1	0,7	1,4	1,6	Kreisfreie Städte
1,8	0,9	-0,6	0,1	-0,0	0,5	0,1	Landkreise

9. Anteil der Arbeitnehmer an den Erwerbstätigen 2000 bis 2013 nach Kreisfreien Städten und Landkreisen (in Prozent)

Kreisfreie Stadt Landkreis NUTS 2-Region Land	2000	2001	2002	2003	2004	2005	2006
Chemnitz, Stadt	92,4	92,4	92,3	91,9	91,4	90,8	90,7
Erzgebirgskreis	88,1	87,8	87,2	86,7	86,1	85,1	85,0
Mittelsachsen	89,7	89,4	88,9	88,5	87,9	87,2	87,0
Vogtlandkreis	88,8	88,3	87,9	87,3	86,5	85,7	85,5
Zwickau	90,2	90,1	89,5	89,0	88,5	87,7	87,6
Chemnitz, NUTS 2-Region	89,9	89,7	89,2	88,7	88,2	87,4	87,2
Dresden, Stadt	92,8	92,9	92,6	92,1	91,6	90,9	90,7
Bautzen	90,4	90,0	89,6	88,8	88,2	87,6	87,4
Görlitz	90,1	89,6	89,2	88,5	88,1	87,2	86,9
Meißen	90,1	89,7	89,3	88,6	88,0	87,2	86,8
Sächsische Schweiz- Osterzgebirge	88,8	88,5	87,8	87,1	86,4	85,4	85,0
Dresden, NUTS 2-Region	91,0	90,8	90,4	89,8	89,2	88,5	88,2
Leipzig, Stadt	92,4	92,3	92,2	91,8	91,2	90,5	90,3
Leipzig	89,1	88,6	88,0	87,3	86,6	85,4	85,2
Nordsachsen	90,0	89,7	89,2	88,5	88,1	87,3	87,2
Leipzig, NUTS 2-Region	91,1	91,0	90,7	90,2	89,6	88,8	88,7
Sachsen	90,6	90,4	90,0	89,5	88,9	88,2	88,0
Kreisfreie Städte	92,6	92,6	92,4	91,9	91,4	90,7	90,6
Landkreise	89,5	89,2	88,7	88,1	87,5	86,6	86,4

2007	2008	2009	2010	2011	2012	2013	Kreisfreie Stadt Landkreis NUTS 2-Region Land
90,8	91,0	90,9	91,0	90,7	90,6	90,8	Chemnitz, Stadt
85,4	85,9	85,6	85,6	85,6	85,7	85,8	Erzgebirgskreis
87,3	87,9	87,9	87,8	87,7	87,7	87,8	Mittelsachsen
85,9	86,4	86,1	86,1	85,9	85,9	86,1	Vogtlandkreis
87,9	88,4	88,3	88,4	88,2	88,2	88,2	Zwickau
87,6	88,0	87,9	87,9	87,7	87,7	87,8	Chemnitz, NUTS 2-Region
90,9	91,1	90,9	90,8	90,7	90,7	90,8	Dresden, Stadt
87,7	88,1	87,9	88,0	88,1	88,1	88,2	Bautzen
87,1	87,4	87,3	87,4	87,2	87,1	87,5	Görlitz
87,2	87,4	87,2	87,1	87,1	87,2	87,3	Meißen
85,5	85,9	85,8	85,9	85,8	85,8	86,0	Sächsische Schweiz- Osterzgebirge
88,5	88,8	88,6	88,6	88,6	88,6	88,7	Dresden, NUTS 2-Region
90,4	90,5	90,5	90,5	90,4	90,4	90,5	Leipzig, Stadt
85,5	85,9	85,7	85,5	85,4	85,4	85,5	Leipzig
87,4	87,7	87,8	87,5	87,5	87,4	87,7	Nordsachsen
88,8	89,0	89,0	88,9	88,8	88,8	89,0	Leipzig, NUTS 2-Region
88,2	88,6	88,4	88,4	88,3	88,3	88,5	Sachsen
90,7	90,9	90,7	90,7	90,6	90,6	90,7	Kreisfreie Städte
86,8	87,2	87,0	87,0	86,9	86,9	87,1	Landkreise

10. Selbstständige und mithelfende Familienangehörige 2000 bis 2013 nach Kreisfreien Städten und Landkreisen

Kreisfreie Stadt Landkreis NUTS 2-Region Land	2000	2001	2002	2003	2004	2005	2006
							1 000
Chemnitz, Stadt	11,3	11,2	11,5	11,9	12,6	13,4	13,9
Erzgebirgskreis	19,4	19,3	20,0	20,8	21,7	22,8	23,0
Mittelsachsen	15,0	15,0	15,5	16,1	17,0	17,9	18,3
Vogtlandkreis	13,4	13,4	13,6	14,1	14,8	15,4	15,7
Zwickau	16,8	16,7	17,2	17,8	18,5	19,4	19,7
Chemnitz, NUTS 2-Region	75,9	75,6	77,9	80,7	84,6	88,8	90,6
Dresden, Stadt	20,0	20,1	20,8	22,3	23,9	25,8	27,2
Bautzen	14,5	14,6	14,9	15,6	16,5	17,3	17,7
Görlitz	12,5	12,5	12,5	13,1	13,6	14,5	14,8
Meißen	11,4	11,5	11,8	12,4	13,1	13,8	14,3
Sächsische Schweiz- Osterzgebirge	11,9	11,7	12,2	13,0	13,7	14,4	14,6
Dresden, NUTS 2-Region	70,2	70,4	72,2	76,4	80,8	85,9	88,5
Leipzig, Stadt	21,0	21,0	21,6	22,9	24,6	26,6	28,0
Leipzig	11,4	11,3	11,7	12,3	13,0	13,8	14,2
Nordsachsen	9,6	9,5	9,7	10,3	10,9	11,4	11,5
Leipzig, NUTS 2-Region	42,0	41,8	43,0	45,4	48,4	51,8	53,7
Sachsen	188,2	187,8	193,0	202,5	213,8	226,5	232,8
Kreisfreie Städte	52,3	52,3	53,8	57,0	61,0	65,8	69,0
Landkreise	135,8	135,4	139,2	145,5	152,7	160,7	163,7
							Veränderung
Chemnitz, Stadt	.	-1,3	2,5	3,7	5,9	6,4	3,7
Erzgebirgskreis	.	-0,4	3,7	3,8	4,3	5,3	1,0
Mittelsachsen	.	0,4	3,2	4,2	5,5	5,1	2,1
Vogtlandkreis	.	-0,5	2,0	3,2	5,1	3,9	2,0
Zwickau	.	-0,6	3,3	3,2	4,2	4,6	1,6
Chemnitz, NUTS 2-Region	.	-0,4	3,0	3,6	4,9	5,0	1,9
Dresden, Stadt	.	0,6	3,5	7,0	7,3	8,1	5,2
Bautzen	.	0,8	1,9	5,2	5,7	4,8	2,0
Görlitz	.	-0,1	0,6	4,1	3,8	6,7	2,6
Meißen	.	1,2	2,3	5,6	5,4	5,6	3,0
Sächsische Schweiz- Osterzgebirge	.	-1,9	4,1	6,8	5,2	5,3	1,2
Dresden, NUTS 2-Region	.	0,2	2,6	5,9	5,7	6,3	3,1
Leipzig, Stadt	.	0,1	2,6	5,9	7,5	8,3	5,2
Leipzig	.	-0,5	3,0	5,1	6,0	6,3	3,0
Nordsachsen	.	-1,7	3,0	5,7	5,4	4,8	1,0
Leipzig, NUTS 2-Region	.	-0,5	2,8	5,6	6,6	7,0	3,7
Sachsen	.	-0,2	2,8	4,9	5,6	5,9	2,8
Kreisfreie Städte	.	0,0	2,9	5,9	7,1	7,8	4,9
Landkreise	.	-0,3	2,7	4,5	5,0	5,2	1,9

2007	2008	2009	2010	2011	2012	2013	Kreisfreie Stadt Landkreis NUTS 2-Region Land
Personen							
13,9	13,5	13,5	13,4	13,7	13,8	13,6	Chemnitz, Stadt
22,5	21,8	21,8	21,8	21,9	22,0	21,6	Erzgebirgskreis
18,2	17,6	17,6	17,8	17,9	18,0	17,7	Mittelsachsen
15,3	14,9	14,9	14,9	15,0	15,0	14,7	Vogtlandkreis
19,3	18,6	18,8	18,9	19,0	19,1	18,8	Zwickau
89,2	86,5	86,5	86,8	87,5	87,9	86,4	Chemnitz, NUTS 2-Region
27,4	27,1	27,4	28,0	28,6	29,0	29,0	Dresden, Stadt
17,4	16,8	16,9	16,9	17,1	17,2	16,9	Bautzen
14,7	14,3	14,4	14,4	14,6	14,6	14,4	Görlitz
14,1	14,0	13,9	14,0	14,0	14,2	14,1	Meißen
14,3	14,1	14,1	14,0	14,1	14,2	14,1	Sächsische Schweiz- Osterzgebirge
87,9	86,3	86,8	87,4	88,4	89,2	88,5	Dresden, NUTS 2-Region
28,0	27,8	28,0	28,5	29,1	29,8	30,0	Leipzig, Stadt
14,3	14,1	14,3	14,4	14,6	14,7	14,7	Leipzig
11,5	11,3	11,4	11,6	11,6	11,8	11,6	Nordsachsen
53,8	53,2	53,7	54,4	55,3	56,3	56,2	Leipzig, NUTS 2-Region
230,9	226,0	227,1	228,6	231,2	233,4	231,1	Sachsen
69,2	68,4	68,9	69,8	71,3	72,6	72,6	Kreisfreie Städte
161,7	157,6	158,2	158,8	159,9	160,8	158,5	Landkreise
gegenüber dem Vorjahr in Prozent							
-0,4	-2,3	-0,7	-0,6	2,2	0,9	-1,3	Chemnitz, Stadt
-2,4	-3,1	0,2	0,0	0,4	0,2	-1,9	Erzgebirgskreis
-0,3	-3,1	-0,1	0,9	0,7	0,4	-1,5	Mittelsachsen
-2,3	-2,9	-0,2	0,2	0,7	0,2	-1,8	Vogtlandkreis
-1,8	-3,4	0,6	0,6	0,7	0,4	-1,6	Zwickau
-1,5	-3,0	0,0	0,3	0,9	0,4	-1,6	Chemnitz, NUTS 2-Region
0,7	-1,1	1,4	2,2	2,0	1,6	0,0	Dresden, Stadt
-1,3	-3,4	0,5	0,2	0,9	0,8	-1,9	Bautzen
-0,9	-2,5	0,6	0,1	1,1	0,3	-2,0	Görlitz
-0,7	-1,3	-0,4	0,4	0,0	1,3	-0,4	Meißen
-2,1	-1,2	0,2	-0,6	0,6	0,2	-0,3	Sächsische Schweiz- Osterzgebirge
-0,6	-1,9	0,6	0,7	1,1	0,9	-0,8	Dresden, NUTS 2-Region
0,2	-1,0	1,0	1,5	2,3	2,4	0,6	Leipzig, Stadt
0,2	-1,0	1,3	0,6	1,4	0,7	-0,2	Leipzig
0,1	-1,7	0,8	1,4	0,4	1,9	-2,1	Nordsachsen
0,2	-1,1	1,0	1,3	1,7	1,8	-0,2	Leipzig, NUTS 2-Region
-0,8	-2,1	0,5	0,7	1,1	0,9	-1,0	Sachsen
0,3	-1,3	0,8	1,3	2,2	1,8	-0,0	Kreisfreie Städte
-1,3	-2,5	0,3	0,4	0,7	0,6	-1,4	Landkreise

11. Anteil der Selbstständigen und mithelfenden Familienangehörigen an den Erwerbstätigen 2000 bis 2013 nach Kreisfreien Städten und Landkreisen (in Prozent)

Kreisfreie Stadt Landkreis NUTS 2-Region Land	2000	2001	2002	2003	2004	2005	2006
Chemnitz, Stadt	7,6	7,6	7,7	8,1	8,6	9,2	9,3
Erzgebirgskreis	11,9	12,2	12,8	13,3	13,9	14,9	15,0
Mittelsachsen	10,3	10,6	11,1	11,5	12,1	12,8	13,0
Vogtlandkreis	11,2	11,7	12,1	12,7	13,5	14,3	14,5
Zwickau	9,8	9,9	10,5	11,0	11,5	12,3	12,4
Chemnitz, NUTS 2-Region	10,1	10,3	10,8	11,3	11,8	12,6	12,8
Dresden, Stadt	7,2	7,1	7,4	7,9	8,4	9,1	9,3
Bautzen	9,6	10,0	10,4	11,2	11,8	12,4	12,6
Görlitz	9,9	10,4	10,8	11,5	11,9	12,8	13,1
Meißen	9,9	10,3	10,7	11,4	12,0	12,8	13,2
Sächsische Schweiz- Osterzgebirge	11,2	11,5	12,2	12,9	13,6	14,6	15,0
Dresden, NUTS 2-Region	9,0	9,2	9,6	10,2	10,8	11,5	11,8
Leipzig, Stadt	7,6	7,7	7,8	8,2	8,8	9,5	9,7
Leipzig	10,9	11,4	12,0	12,7	13,4	14,6	14,8
Nordsachsen	10,0	10,3	10,8	11,5	11,9	12,7	12,8
Leipzig, NUTS 2-Region	8,9	9,0	9,3	9,8	10,4	11,2	11,3
Sachsen	9,4	9,6	10,0	10,5	11,1	11,8	12,0
Kreisfreie Städte	7,4	7,4	7,6	8,1	8,6	9,3	9,4
Landkreise	10,5	10,8	11,3	11,9	12,5	13,4	13,6

2007	2008	2009	2010	2011	2012	2013	Kreisfreie Stadt Landkreis NUTS 2-Region Land
9,2	9,0	9,1	9,0	9,3	9,4	9,2	Chemnitz, Stadt
14,6	14,1	14,4	14,4	14,4	14,3	14,2	Erzgebirgskreis
12,7	12,1	12,1	12,2	12,3	12,3	12,2	Mittelsachsen
14,1	13,6	13,9	13,9	14,1	14,1	13,9	Vogtlandkreis
12,1	11,6	11,7	11,6	11,8	11,8	11,8	Zwickau
12,4	12,0	12,1	12,1	12,3	12,3	12,2	Chemnitz, NUTS 2-Region
9,1	8,9	9,1	9,2	9,3	9,3	9,2	Dresden, Stadt
12,3	11,9	12,1	12,0	11,9	11,9	11,8	Bautzen
12,9	12,6	12,7	12,6	12,8	12,9	12,5	Görlitz
12,8	12,6	12,8	12,9	12,9	12,8	12,7	Meißen
14,5	14,1	14,2	14,1	14,2	14,2	14,0	Sächsische Schweiz- Osterzgebirge
11,5	11,2	11,4	11,4	11,4	11,4	11,3	Dresden, NUTS 2-Region
9,6	9,5	9,5	9,5	9,6	9,6	9,5	Leipzig, Stadt
14,5	14,1	14,3	14,5	14,6	14,6	14,5	Leipzig
12,6	12,3	12,2	12,5	12,5	12,6	12,3	Nordsachsen
11,2	11,0	11,0	11,1	11,2	11,2	11,0	Leipzig, NUTS 2-Region
11,8	11,4	11,6	11,6	11,7	11,7	11,5	Sachsen
9,3	9,1	9,3	9,3	9,4	9,4	9,3	Kreisfreie Städte
13,2	12,8	13,0	13,0	13,1	13,1	12,9	Landkreise

12. Marginal Beschäftigte 2003 bis 2013 nach Kreisfreien Städten und Landkreisen

Kreisfreie Stadt Landkreis NUTS 2-Region Land	2003	2004	2005	2006	2007	2008	2009	2010	2011	2012	2013
1 000 Personen											
Chemnitz, Stadt	21,3	22,8	23,9	25,9	24,2	22,9	21,4	20,0	17,7	16,4	16,7
Erzgebirgskreis	17,6	18,4	18,7	19,3	19,0	18,4	18,1	17,1	16,2	16,3	15,6
Mittelsachsen	15,3	16,3	16,7	17,4	17,3	17,6	17,4	16,5	14,7	13,9	13,7
Vogtlandkreis	10,7	11,5	12,3	12,7	11,9	11,4	11,4	10,8	10,0	9,9	9,8
Zwickau	17,7	18,7	18,6	18,7	18,0	17,5	18,3	18,0	15,9	15,7	15,6
Chemnitz, NUTS 2-Region	82,7	87,6	90,2	94,0	90,3	87,8	86,6	82,5	74,4	72,2	71,5
Dresden, Stadt	29,9	30,2	30,5	32,3	31,6	32,8	32,8	31,6	30,4	29,7	29,7
Bautzen	16,4	17,4	19,0	19,2	19,0	19,1	18,7	18,3	17,3	16,1	15,6
Görlitz	12,9	13,7	16,0	16,7	16,7	15,6	14,9	14,5	13,1	12,2	12,2
Meißen	10,9	11,8	12,7	13,0	13,5	13,0	12,1	11,6	10,9	10,9	10,7
Sächsische Schweiz- Osterzgebirge	11,6	12,7	13,1	13,1	12,9	12,6	12,3	11,6	10,7	10,2	10,2
Dresden, NUTS 2-Region	81,6	85,7	91,2	94,3	93,7	93,0	90,8	87,5	82,4	79,1	78,4
Leipzig, Stadt	43,3	43,7	43,8	45,6	43,3	41,5	41,7	42,1	40,4	40,6	40,7
Leipzig	10,0	11,2	11,4	12,3	12,6	13,4	12,7	11,9	10,9	10,8	11,1
Nordsachsen	9,6	12,2	12,7	13,1	12,7	12,4	12,9	11,6	10,6	9,9	9,7
Leipzig, NUTS 2-Region	62,9	67,2	67,9	71,1	68,7	67,2	67,3	65,6	61,8	61,3	61,5
Sachsen	227,2	240,6	249,3	259,4	252,6	248,0	244,6	235,6	218,7	212,6	211,4
Kreisfreie Städte	94,4	96,7	98,1	103,8	99,0	97,1	95,9	93,7	88,5	86,7	87,1
Landkreise	132,8	143,9	151,1	155,5	153,6	150,9	148,7	141,9	130,2	126,0	124,3
Veränderung gegenüber dem Vorjahr in Prozent											
Chemnitz, Stadt	.	7,2	5,0	8,4	-6,8	-5,4	-6,4	-6,3	-11,8	-7,4	2,1
Erzgebirgskreis	.	4,6	1,4	3,3	-1,6	-3,0	-1,8	-5,3	-5,7	0,6	-3,8
Mittelsachsen	.	6,0	2,5	4,5	-0,8	1,9	-1,5	-4,8	-10,9	-5,5	-1,5
Vogtlandkreis	.	7,1	6,9	2,9	-5,8	-4,6	0,6	-5,9	-7,0	-0,7	-1,3
Zwickau	.	5,3	-0,2	0,3	-3,7	-2,6	4,3	-1,3	-12,0	-1,1	-0,4
Chemnitz, NUTS 2-Region	.	6,0	2,9	4,2	-3,9	-2,8	-1,4	-4,7	-9,8	-3,0	-0,9
Dresden, Stadt	.	1,2	0,8	6,0	-2,2	3,7	0,3	-3,8	-3,7	-2,4	-0,0
Bautzen	.	6,1	9,4	1,1	-1,2	0,6	-2,0	-2,3	-5,5	-6,7	-3,3
Görlitz	.	6,5	16,8	4,5	-0,3	-6,5	-4,6	-2,7	-9,5	-6,4	-0,0
Meißen	.	8,1	7,2	2,6	4,0	-4,0	-6,8	-4,2	-6,0	0,2	-2,0
Sächsische Schweiz- Osterzgebirge	.	9,2	3,2	0,7	-1,7	-2,6	-2,3	-5,3	-7,9	-5,1	0,4
Dresden, NUTS 2-Region	.	5,1	6,3	3,5	-0,7	-0,7	-2,3	-3,6	-5,9	-3,9	-0,9
Leipzig, Stadt	.	1,0	0,1	4,2	-5,1	-4,2	0,5	0,9	-4,1	0,6	0,3
Leipzig	.	12,2	1,8	7,6	2,6	5,8	-5,1	-6,3	-8,4	-1,0	2,6
Nordsachsen	.	27,4	3,9	3,4	-3,1	-2,8	3,9	-9,8	-8,8	-6,1	-1,9
Leipzig, NUTS 2-Region	.	6,8	1,0	4,6	-3,4	-2,1	0,0	-2,5	-5,7	-0,8	0,3
Sachsen	.	5,9	3,6	4,0	-2,6	-1,8	-1,4	-3,7	-7,2	-2,8	-0,6
Kreisfreie Städte	.	2,5	1,5	5,8	-4,6	-2,0	-1,2	-2,3	-5,6	-2,1	0,5
Landkreise	.	8,3	5,1	2,9	-1,2	-1,8	-1,5	-4,5	-8,3	-3,2	-1,3

13. Anteil der marginal Beschäftigten an den Erwerbstätigen 2003 bis 2013 nach Kreisfreien Städten und Landkreisen (in Prozent)

Kreisfreie Stadt Landkreis NUTS 2-Region Land	2003	2004	2005	2006	2007	2008	2009	2010	2011	2012	2013
Chemnitz, Stadt	14,5	15,5	16,3	17,3	16,0	15,2	14,5	13,5	12,0	11,2	11,3
Erzgebirgskreis	11,3	11,8	12,2	12,6	12,3	11,9	11,9	11,3	10,6	10,6	10,3
Mittelsachsen	11,0	11,6	12,0	12,4	12,1	12,1	11,9	11,3	10,1	9,5	9,4
Vogtlandkreis	9,7	10,5	11,4	11,7	10,9	10,4	10,7	10,1	9,4	9,3	9,2
Zwickau	11,0	11,6	11,8	11,8	11,2	10,9	11,4	11,1	9,9	9,8	9,8
Chemnitz, NUTS 2-Region	11,6	12,3	12,8	13,2	12,6	12,2	12,1	11,5	10,4	10,1	10,1
Dresden, Stadt	10,5	10,7	10,7	11,0	10,5	10,8	10,9	10,4	9,9	9,5	9,4
Bautzen	11,7	12,4	13,6	13,7	13,4	13,5	13,3	12,9	12,0	11,2	10,8
Görlitz	11,3	12,0	14,1	14,8	14,6	13,7	13,1	12,6	11,5	10,8	10,7
Meißen	10,0	10,9	11,7	12,0	12,3	11,8	11,1	10,7	10,0	9,9	9,6
Sächsische Schweiz- Osterzgebirge	11,5	12,6	13,2	13,5	13,1	12,6	12,4	11,7	10,8	10,2	10,2
Dresden, NUTS 2-Region	10,9	11,5	12,2	12,5	12,2	12,1	11,9	11,4	10,6	10,1	10,0
Leipzig, Stadt	15,6	15,7	15,7	15,8	14,8	14,1	14,2	14,1	13,3	13,1	12,8
Leipzig	10,4	11,6	12,1	12,8	12,8	13,4	12,7	12,0	10,9	10,7	10,9
Nordsachsen	10,7	13,4	14,2	14,7	14,0	13,5	13,8	12,5	11,4	10,6	10,4
Leipzig, NUTS 2-Region	13,6	14,4	14,7	15,0	14,3	13,8	13,8	13,3	12,5	12,2	12,0
Sachsen	11,8	12,5	13,0	13,4	12,9	12,6	12,5	11,9	11,0	10,6	10,5
Kreisfreie Städte	13,3	13,6	13,8	14,2	13,3	13,0	12,9	12,5	11,7	11,3	11,2
Landkreise	10,9	11,8	12,6	12,9	12,6	12,3	12,2	11,6	10,6	10,2	10,1

14. Erwerbstätige insgesamt sowie in den Wirtschaftsbereichen Land- und Forstwirtschaft, Fischerei und Produzierendes Gewerbe 2000 bis 2013 nach Kreisfreien Städten und Landkreisen

Kreisfreie Stadt Landkreis NUTS 2-Region Land	Jahr	Erwerbs- tätige insgesamt	Veränderung gegenüber dem Vorjahr	Land- und Forstwirtschaft, Fischerei			Produzierendes		
				absolut	Veränderung gegenüber dem Vorjahr	Anteil an insgesamt	absolut	Veränderung gegenüber dem Vorjahr	Anteil an insgesamt
				1 000	%	1 000	%	1 000	%
Chemnitz, Stadt	2000	149,6	.	0,6	.	0,4	22,8	.	15,3
	2001	148,1	-1,0	0,5	-8,4	0,3	22,6	-1,0	15,3
	2002	148,7	0,4	0,5	0,6	0,3	22,1	-2,5	14,8
	2003	147,0	-1,2	0,6	16,9	0,4	21,7	-1,6	14,8
	2004	147,3	0,3	0,5	-19,6	0,3	21,5	-0,8	14,6
	2005	146,5	-0,6	0,3	-32,2	0,2	21,1	-2,2	14,4
	2006	149,9	2,3	0,3	2,4	0,2	20,4	-2,9	13,6
	2007	151,3	1,0	0,3	-11,6	0,2	20,6	0,8	13,6
	2008	150,6	-0,4	0,3	-3,7	0,2	21,4	3,7	14,2
	2009	147,1	-2,3	0,3	-2,4	0,2	20,8	-2,5	14,2
	2010	148,1	0,7	0,3	-3,9	0,2	21,0	0,8	14,2
	2011	147,4	-0,5	0,3	6,0	0,2	21,3	1,3	14,4
	2012	146,7	-0,5	0,3	-2,8	0,2	21,4	0,7	14,6
	2013	147,3	0,4	0,3	-7,6	0,2	21,2	-0,8	14,4
Erzgebirgskreis	2000	163,1	.	5,7	.	3,5	41,1	.	25,2
	2001	158,8	-2,6	5,1	-10,1	3,2	41,3	0,4	26,0
	2002	156,6	-1,4	4,8	-6,9	3,1	41,1	-0,5	26,2
	2003	156,1	-0,4	4,4	-7,0	2,9	41,5	1,0	26,6
	2004	155,9	-0,1	4,2	-5,7	2,7	41,3	-0,5	26,5
	2005	153,6	-1,4	3,7	-12,0	2,4	40,3	-2,3	26,3
	2006	153,1	-0,3	3,4	-7,7	2,2	40,4	0,1	26,4
	2007	154,3	0,7	3,5	2,1	2,3	41,7	3,2	27,0
	2008	154,2	-0,0	3,4	-1,2	2,2	42,8	2,8	27,8
	2009	152,1	-1,4	3,3	-4,0	2,2	41,2	-3,8	27,1
	2010	151,9	-0,1	3,2	-2,1	2,1	41,8	1,4	27,5
	2011	152,8	0,6	3,2	-0,6	2,1	43,7	4,6	28,6
	2012	153,9	0,8	3,1	-4,1	2,0	44,7	2,3	29,0
	2013	152,3	-1,1	2,9	-5,4	1,9	44,6	-0,3	29,3
Mittelsachsen	2000	145,6	.	5,8	.	4,0	34,8	.	23,9
	2001	141,7	-2,7	5,4	-7,4	3,8	35,4	1,6	25,0
	2002	140,0	-1,2	5,1	-4,8	3,7	35,4	-0,0	25,3
	2003	140,0	-0,0	5,0	-1,3	3,6	34,7	-2,0	24,8
	2004	140,6	0,4	5,0	-0,6	3,6	34,3	-1,0	24,4
	2005	139,3	-1,0	4,7	-6,0	3,4	33,6	-2,0	24,1
	2006	140,4	0,8	4,6	-2,6	3,3	33,6	0,1	24,0
	2007	143,1	1,9	4,6	0,8	3,2	35,1	4,4	24,5
	2008	145,5	1,7	4,5	-2,1	3,1	37,0	5,3	25,4
	2009	146,0	0,3	4,6	0,4	3,1	36,8	-0,5	25,2
	2010	146,0	-0,0	4,6	0,3	3,1	36,3	-1,4	24,8
	2011	145,6	-0,3	4,5	-1,2	3,1	37,3	2,7	25,6
	2012	146,3	0,5	4,4	-2,1	3,0	37,9	1,7	25,9
	2013	145,7	-0,4	4,3	-2,6	3,0	37,7	-0,5	25,9
Vogtlandkreis	2000	119,5	.	2,6	.	2,2	29,5	.	24,6
	2001	114,5	-4,2	2,3	-11,4	2,0	28,9	-1,9	25,2
	2002	112,8	-1,5	2,3	-0,2	2,0	28,5	-1,5	25,2
	2003	110,5	-2,1	2,3	-1,5	2,1	28,0	-1,6	25,4
	2004	109,8	-0,6	2,2	-1,4	2,0	27,2	-2,9	24,8
	2005	107,9	-1,8	2,1	-6,3	2,0	26,6	-2,2	24,7
	2006	108,0	0,1	2,0	-5,3	1,8	26,2	-1,3	24,3
	2007	109,0	0,9	2,1	3,4	1,9	26,9	2,3	24,6
	2008	109,1	0,1	2,1	1,5	1,9	27,5	2,4	25,2
	2009	107,2	-1,7	2,1	0,9	2,0	26,4	-4,1	24,6
	2010	107,0	-0,2	2,1	-0,7	2,0	26,1	-0,8	24,4
	2011	106,5	-0,4	2,1	0,3	2,0	26,2	0,0	24,5

Gewerbe ohne Baugewerbe			Baugewerbe			Jahr	Kreisfreie Stadt Landkreis NUTS 2-Region Land
darunter Verarbeitendes Gewerbe			absolut	Veränderung gegenüber dem Vorjahr	Anteil an insgesamt		
absolut	Veränderung gegenüber dem Vorjahr	Anteil an insgesamt					
1 000	%		1 000	%			
17,2	.	11,5	13,4	.	8,9	2000	Chemnitz, Stadt
17,4	1,1	11,7	11,6	-13,5	7,8	2001	
17,0	-2,2	11,4	10,0	-13,8	6,7	2002	
16,6	-2,6	11,3	9,5	-4,6	6,5	2003	
16,5	-0,6	11,2	9,4	-1,3	6,4	2004	
16,3	-1,3	11,1	8,9	-4,9	6,1	2005	
15,9	-2,4	10,6	9,1	1,9	6,1	2006	
16,2	2,0	10,7	9,3	2,6	6,2	2007	
17,0	5,1	11,3	9,2	-1,9	6,1	2008	
16,6	-2,3	11,3	9,0	-1,9	6,1	2009	
16,9	1,8	11,4	8,6	-4,7	5,8	2010	
17,5	3,5	11,9	8,3	-3,7	5,6	2011	
18,1	3,1	12,3	8,1	-2,1	5,5	2012	
18,0	-0,3	12,2	8,3	2,1	5,6	2013	
38,6	.	23,7	23,0	.	14,1	2000	Erzgebirgskreis
38,8	0,4	24,4	21,3	-7,6	13,4	2001	
38,6	-0,5	24,7	19,3	-9,1	12,3	2002	
39,2	1,6	25,1	18,4	-5,0	11,8	2003	
39,0	-0,5	25,0	17,9	-2,7	11,5	2004	
38,2	-2,3	24,8	16,7	-6,5	10,9	2005	
38,3	0,4	25,0	16,5	-1,5	10,7	2006	
39,6	3,4	25,7	16,2	-1,3	10,5	2007	
40,8	3,0	26,4	16,0	-1,2	10,4	2008	
39,2	-3,9	25,8	16,2	1,2	10,7	2009	
39,8	1,6	26,2	16,4	1,2	10,8	2010	
41,8	4,9	27,3	16,4	-0,3	10,7	2011	
42,7	2,3	27,8	16,2	-0,9	10,5	2012	
42,6	-0,2	28,0	16,1	-0,9	10,6	2013	
31,6	.	21,7	19,8	.	13,6	2000	Mittelsachsen
32,2	1,8	22,7	17,1	-13,7	12,1	2001	
32,2	0,1	23,0	15,4	-9,9	11,0	2002	
31,5	-2,1	22,5	15,4	-0,4	11,0	2003	
31,5	-0,2	22,4	15,2	-1,1	10,8	2004	
31,1	-1,1	22,4	14,1	-6,8	10,2	2005	
31,2	0,2	22,2	14,3	0,9	10,2	2006	
32,6	4,6	22,8	14,3	0,2	10,0	2007	
34,5	5,6	23,7	14,0	-2,1	9,6	2008	
34,4	-0,2	23,6	14,0	-0,0	9,6	2009	
33,8	-1,6	23,2	14,4	3,0	9,9	2010	
34,8	3,0	23,9	14,4	-0,4	9,9	2011	
35,5	2,0	24,3	14,3	-0,7	9,8	2012	
35,4	-0,4	24,3	14,3	-0,2	9,8	2013	
27,2	.	22,8	15,7	.	13,1	2000	Vogtlandkreis
26,9	-1,3	23,5	13,6	-13,2	11,9	2001	
26,4	-1,6	23,4	12,2	-10,3	10,9	2002	
26,1	-1,3	23,6	11,5	-6,1	10,4	2003	
25,4	-2,6	23,1	11,1	-3,2	10,1	2004	
24,9	-2,1	23,1	10,6	-5,0	9,8	2005	
24,6	-1,3	22,7	10,6	0,3	9,8	2006	
25,2	2,7	23,1	10,7	1,1	9,8	2007	
25,8	2,5	23,7	10,3	-3,5	9,5	2008	
24,8	-4,2	23,1	9,9	-3,9	9,3	2009	
24,6	-0,8	23,0	10,0	0,5	9,3	2010	
24,6	0,0	23,1	10,2	1,7	9,5	2011	

Noch: 14. Erwerbstätige insgesamt sowie in den Wirtschaftsbereichen Land- und Forstwirtschaft, Fischerei und Produzierendes Gewerbe 2000 bis 2013 nach Kreisfreien Städten und Landkreisen

Kreisfreie Stadt Landkreis NUTS 2-Region Land	Jahr	Erwerbs- tätige insgesamt	Veränderung gegenüber dem Vorjahr	Land- und Forstwirtschaft, Fischerei			Produzierendes		
				absolut	Veränderung gegenüber dem Vorjahr	Anteil an insgesamt	absolut	Veränderung gegenüber dem Vorjahr	Anteil an insgesamt
				1 000	%	1 000	%	1 000	%
noch: Vogtlandkreis	2012	106,9	0,3	2,0	-4,0	1,9	26,2	0,1	24,5
	2013	106,1	-0,7	2,0	-3,0	1,8	25,9	-1,2	24,4
Zwickau	2000	170,7	.	2,6	.	1,5	37,4	.	21,9
	2001	167,5	-1,8	2,4	-4,9	1,5	37,8	1,0	22,6
	2002	164,7	-1,7	2,4	-2,4	1,4	37,7	-0,4	22,9
	2003	161,7	-1,8	2,4	2,4	1,5	37,1	-1,5	22,9
	2004	161,1	-0,4	2,4	-1,0	1,5	36,9	-0,5	22,9
	2005	157,9	-2,0	2,2	-8,1	1,4	35,9	-2,7	22,8
	2006	158,3	0,3	2,1	-6,3	1,3	35,3	-1,9	22,3
	2007	160,1	1,1	2,1	0,3	1,3	35,8	1,6	22,4
	2008	160,5	0,3	2,0	-1,7	1,3	36,8	2,7	22,9
	2009	160,7	0,1	2,1	0,9	1,3	36,5	-0,7	22,7
	2010	162,8	1,3	2,0	-0,7	1,3	36,2	-1,0	22,2
	2011	161,0	-1,1	2,0	-2,4	1,2	37,7	4,2	23,4
	2012	161,1	0,1	1,9	-3,1	1,2	39,2	3,9	24,3
	2013	159,3	-1,1	1,9	-3,6	1,2	39,2	0,2	24,6
Chemnitz, NUTS 2-Region	2000	748,5	.	17,2	.	2,3	165,7	.	22,1
	2001	730,7	-2,4	15,8	-8,5	2,2	165,9	0,2	22,7
	2002	722,8	-1,1	15,1	-4,2	2,1	164,6	-0,8	22,8
	2003	715,2	-1,0	14,8	-1,9	2,1	163,0	-1,0	22,8
	2004	714,8	-0,1	14,4	-3,1	2,0	161,3	-1,1	22,6
	2005	705,1	-1,4	13,1	-9,0	1,9	157,5	-2,3	22,3
	2006	709,7	0,7	12,4	-5,0	1,7	156,0	-1,0	22,0
	2007	717,8	1,1	12,5	1,1	1,7	160,1	2,6	22,3
	2008	719,9	0,3	12,4	-1,2	1,7	165,5	3,4	23,0
	2009	713,1	-1,0	12,3	-0,7	1,7	161,7	-2,3	22,7
	2010	715,9	0,4	12,2	-0,8	1,7	161,3	-0,2	22,5
	2011	713,3	-0,4	12,1	-0,8	1,7	166,1	2,9	23,3
	2012	715,0	0,2	11,7	-3,1	1,6	169,3	2,0	23,7
2013	710,7	-0,6	11,3	-3,7	1,6	168,6	-0,4	23,7	
Dresden, Stadt	2000	278,8	.	0,9	.	0,3	35,7	.	12,8
	2001	281,3	0,9	0,7	-16,0	0,3	37,1	3,9	13,2
	2002	281,6	0,1	0,7	-7,0	0,2	37,5	1,1	13,3
	2003	283,1	0,5	0,7	-0,7	0,2	37,9	0,9	13,4
	2004	283,4	0,1	0,7	-1,1	0,2	38,2	0,9	13,5
	2005	284,6	0,4	0,6	-5,5	0,2	38,1	-0,3	13,4
	2006	293,0	2,9	0,6	-3,9	0,2	38,3	0,5	13,1
	2007	300,2	2,5	0,6	-1,5	0,2	39,2	2,3	13,1
	2008	303,3	1,0	0,6	-0,9	0,2	39,7	1,4	13,1
	2009	301,9	-0,5	0,6	-1,2	0,2	36,1	-9,1	12,0
	2010	304,5	0,9	0,6	2,8	0,2	35,3	-2,4	11,6
	2011	308,4	1,3	0,6	-1,5	0,2	36,7	4,0	11,9
	2012	312,7	1,4	0,6	-0,3	0,2	37,7	2,8	12,1
2013	316,2	1,1	0,5	-8,8	0,2	38,7	2,7	12,2	
Bautzen	2000	151,4	.	3,8	.	2,5	32,4	.	21,4
	2001	146,0	-3,6	3,6	-5,3	2,5	32,4	-0,1	22,2
	2002	143,1	-2,0	3,4	-6,1	2,4	31,5	-2,7	22,0
	2003	140,0	-2,1	3,2	-4,8	2,3	30,4	-3,7	21,7
	2004	140,5	0,3	3,1	-4,0	2,2	30,1	-0,9	21,4
	2005	139,5	-0,7	3,0	-2,8	2,1	29,4	-2,4	21,0
	2006	139,9	0,3	3,0	-1,1	2,1	29,8	1,4	21,3
	2007	141,9	1,4	3,0	2,0	2,1	30,2	1,3	21,3
	2008	141,6	-0,2	3,0	-1,4	2,1	31,0	2,7	21,9
	2009	140,1	-1,0	3,0	0,3	2,1	30,9	-0,3	22,1

Gewerbe ohne Baugewerbe			Baugewerbe			Jahr	Kreisfreie Stadt Landkreis NUTS 2-Region Land
darunter Verarbeitendes Gewerbe			absolut	Veränderung gegenüber dem Vorjahr	Anteil an insgesamt		
absolut	Veränderung gegenüber dem Vorjahr	Anteil an insgesamt					
1 000	%		1 000	%			
24,6	0,1	23,0	10,0	-1,2	9,4	2012	noch: Vogtlandkreis
24,3	-1,3	22,9	9,9	-1,8	9,3	2013	
35,1	.	20,6	21,9	.	12,8	2000	Zwickau
35,5	1,2	21,2	19,0	-13,1	11,4	2001	
35,4	-0,3	21,5	17,1	-10,1	10,4	2002	
34,9	-1,6	21,6	15,9	-6,8	9,9	2003	
34,7	-0,6	21,5	15,0	-6,0	9,3	2004	
33,7	-2,8	21,3	14,1	-5,9	8,9	2005	
33,1	-1,6	20,9	14,0	-0,4	8,9	2006	
33,8	1,9	21,1	13,9	-0,8	8,7	2007	
34,8	3,1	21,7	13,6	-2,4	8,5	2008	
34,6	-0,8	21,5	13,8	1,2	8,6	2009	
34,2	-1,1	21,0	13,8	0,0	8,4	2010	
35,7	4,6	22,2	13,7	-0,2	8,5	2011	
37,2	4,0	23,1	13,8	0,4	8,6	2012	
37,3	0,2	23,4	13,1	-5,2	8,2	2013	
149,8	.	20,0	93,8	.	12,5	2000	Chemnitz, NUTS 2-Region
150,8	0,6	20,6	82,6	-11,9	11,3	2001	
149,7	-0,7	20,7	74,0	-10,3	10,2	2002	
148,3	-0,9	20,7	70,7	-4,6	9,9	2003	
147,1	-0,8	20,6	68,5	-3,0	9,6	2004	
144,1	-2,0	20,4	64,4	-6,0	9,1	2005	
143,1	-0,7	20,2	64,5	0,0	9,1	2006	
147,4	3,0	20,5	64,5	0,1	9,0	2007	
152,9	3,7	21,2	63,1	-2,1	8,8	2008	
149,5	-2,2	21,0	62,9	-0,3	8,8	2009	
149,3	-0,1	20,9	63,2	0,4	8,8	2010	
154,4	3,4	21,7	62,9	-0,4	8,8	2011	
158,1	2,3	22,1	62,4	-0,8	8,7	2012	
157,5	-0,3	22,2	61,5	-1,4	8,7	2013	
30,0	.	10,8	21,3	.	7,6	2000	Dresden, Stadt
31,6	5,3	11,2	18,5	-12,9	6,6	2001	
32,2	2,1	11,4	17,0	-8,1	6,0	2002	
32,7	1,4	11,5	17,3	1,9	6,1	2003	
33,1	1,3	11,7	16,5	-4,9	5,8	2004	
33,2	0,4	11,7	14,9	-9,3	5,2	2005	
33,5	0,9	11,4	15,0	0,6	5,1	2006	
34,5	2,9	11,5	15,2	1,3	5,1	2007	
35,1	1,6	11,6	15,2	-0,5	5,0	2008	
31,9	-9,0	10,6	15,5	2,2	5,1	2009	
31,1	-2,6	10,2	16,3	5,0	5,3	2010	
32,4	4,5	10,5	16,5	1,7	5,4	2011	
33,4	3,0	10,7	15,7	-5,0	5,0	2012	
34,0	1,9	10,8	15,8	0,5	5,0	2013	
29,0	.	19,2	21,9	.	14,5	2000	Bautzen
29,2	0,8	20,0	18,2	-16,8	12,5	2001	
28,4	-2,8	19,9	15,9	-12,8	11,1	2002	
27,4	-3,5	19,6	15,2	-4,4	10,9	2003	
27,1	-1,4	19,3	14,7	-3,4	10,5	2004	
26,6	-1,9	19,0	13,7	-6,5	9,8	2005	
27,1	2,2	19,4	13,7	0,0	9,8	2006	
27,7	2,2	19,5	13,8	0,3	9,7	2007	
28,7	3,5	20,3	13,4	-2,6	9,5	2008	
28,5	-0,7	20,3	13,4	-0,5	9,5	2009	

Noch: 14. Erwerbstätige insgesamt sowie in den Wirtschaftsbereichen Land- und Forstwirtschaft, Fischerei und Produzierendes Gewerbe 2000 bis 2013 nach Kreisfreien Städten und Landkreisen

Kreisfreie Stadt Landkreis NUTS 2-Region Land	Jahr	Erwerbs- tätige insgesamt	Veränderung gegenüber dem Vorjahr	Land- und Forstwirtschaft, Fischerei			Produzierendes		
				absolut	Veränderung gegenüber dem Vorjahr	Anteil an insgesamt	absolut	Veränderung gegenüber dem Vorjahr	Anteil an insgesamt
				1 000	%	1 000	%	1 000	%
noch: Bautzen	2010	141,0	0,6	3,0	0,7	2,1	31,0	0,4	22,0
	2011	143,6	1,8	3,0	0,2	2,1	32,5	4,6	22,6
	2012	144,2	0,4	2,9	-2,9	2,0	33,3	2,7	23,1
	2013	143,5	-0,5	2,9	-2,5	2,0	33,6	0,7	23,4
Görlitz	2000	126,0	.	4,4	.	3,5	23,2	.	18,4
	2001	119,8	-5,0	3,7	-16,2	3,1	22,1	-4,7	18,5
	2002	116,3	-2,9	3,2	-13,5	2,7	21,6	-2,3	18,6
	2003	114,1	-1,9	3,0	-4,4	2,7	21,5	-0,7	18,8
	2004	113,9	-0,2	3,0	-1,2	2,6	21,8	1,5	19,1
	2005	113,4	-0,4	2,8	-5,5	2,5	21,4	-2,0	18,8
	2006	113,1	-0,3	2,7	-3,7	2,4	21,2	-0,7	18,8
	2007	114,0	0,8	2,8	1,5	2,4	21,7	2,3	19,0
	2008	113,5	-0,4	2,8	-0,3	2,4	22,4	3,0	19,7
	2009	113,7	0,2	2,7	-1,7	2,4	22,5	0,6	19,8
	2010	114,3	0,5	2,8	1,2	2,4	22,7	1,0	19,9
	2011	114,0	-0,3	2,8	0,4	2,4	23,3	2,8	20,5
	2012	113,9	-0,1	2,7	-2,3	2,4	23,7	1,7	20,9
	2013	114,4	0,4	2,7	-0,4	2,4	24,1	1,7	21,1
Meißen	2000	114,9	.	3,4	.	2,9	26,2	.	22,8
	2001	111,9	-2,6	3,2	-3,8	2,9	26,1	-0,6	23,3
	2002	109,7	-2,0	3,1	-2,8	2,9	25,4	-2,5	23,1
	2003	109,2	-0,5	3,2	2,8	3,0	25,1	-1,2	23,0
	2004	109,0	-0,2	3,2	-2,2	2,9	24,4	-2,7	22,4
	2005	108,4	-0,5	3,1	-3,5	2,8	24,0	-1,8	22,1
	2006	108,3	-0,1	3,0	-0,9	2,8	24,1	0,6	22,3
	2007	110,2	1,7	3,1	2,8	2,8	24,8	2,7	22,5
	2008	110,6	0,4	3,0	-2,6	2,7	25,7	3,6	23,2
	2009	108,9	-1,5	3,0	-1,5	2,7	25,3	-1,4	23,2
	2010	108,6	-0,3	3,0	-0,0	2,7	24,7	-2,5	22,7
	2011	108,7	0,1	2,9	-1,3	2,7	25,7	4,2	23,6
	2012	110,3	1,4	2,9	-0,2	2,7	26,6	3,3	24,1
	2013	111,4	1,0	2,9	-2,1	2,6	27,2	2,5	24,4
Sächsische Schweiz- Osterzgebirge	2000	106,8	.	4,3	.	4,0	20,2	.	18,9
	2001	101,9	-4,6	3,8	-11,6	3,7	19,8	-1,9	19,4
	2002	99,8	-2,0	3,4	-9,2	3,5	19,3	-2,4	19,4
	2003	101,1	1,3	3,5	1,3	3,5	19,1	-1,3	18,9
	2004	100,7	-0,4	3,2	-9,2	3,2	18,7	-1,8	18,6
	2005	99,0	-1,7	3,0	-6,5	3,0	18,7	0,0	18,9
	2006	97,5	-1,4	2,9	-0,6	3,0	18,7	-0,2	19,2
	2007	98,8	1,2	3,0	3,4	3,1	19,3	3,1	19,5
	2008	99,8	1,0	3,0	-0,4	3,0	20,0	3,6	20,0
	2009	99,5	-0,2	3,0	-1,2	3,0	19,7	-1,7	19,8
	2010	99,4	-0,1	3,0	-1,3	3,0	19,9	1,3	20,0
	2011	99,4	-0,0	2,8	-4,0	2,9	20,9	4,9	21,0
	2012	99,4	0,1	2,8	-2,4	2,8	21,5	2,8	21,6
	2013	100,7	1,2	2,6	-6,1	2,6	22,1	2,8	22,0
Dresden, NUTS 2-Region	2000	777,9	.	16,7	.	2,1	137,8	.	17,7
	2001	760,9	-2,2	15,0	-10,0	2,0	137,5	-0,2	18,1
	2002	750,6	-1,4	13,8	-8,0	1,8	135,4	-1,5	18,0
	2003	747,5	-0,4	13,6	-1,3	1,8	133,9	-1,1	17,9
	2004	747,5	-0,0	13,1	-4,1	1,8	133,3	-0,5	17,8
	2005	744,9	-0,3	12,5	-4,6	1,7	131,6	-1,3	17,7
	2006	751,9	0,9	12,3	-1,7	1,6	132,2	0,5	17,6
	2007	765,1	1,8	12,5	2,3	1,6	135,2	2,3	17,7

Gewerbe ohne Baugewerbe			Baugewerbe			Jahr	Kreisfreie Stadt Landkreis NUTS 2-Region Land
darunter Verarbeitendes Gewerbe			absolut	Veränderung gegenüber dem Vorjahr	Anteil an insgesamt		
absolut	Veränderung gegenüber dem Vorjahr	Anteil an insgesamt					
1 000	%		1 000	%			
28,7	0,9	20,4	13,6	1,8	9,6	2010	noch: Bautzen
30,3	5,3	21,1	13,8	1,4	9,6	2011	
31,1	2,8	21,6	13,8	0,0	9,6	2012	
31,5	1,2	21,9	13,7	-0,4	9,6	2013	
19,3	.	15,3	16,1	.	12,8	2000	Görlitz
18,4	-4,8	15,3	13,5	-16,4	11,2	2001	
17,9	-2,4	15,4	11,8	-12,4	10,1	2002	
17,9	-0,0	15,7	10,9	-7,7	9,5	2003	
18,0	0,4	15,8	10,3	-5,3	9,0	2004	
17,6	-2,1	15,5	9,4	-8,2	8,3	2005	
17,6	0,1	15,6	9,4	-0,3	8,3	2006	
18,3	4,1	16,1	9,4	-0,5	8,2	2007	
19,0	3,7	16,8	9,2	-1,6	8,1	2008	
19,0	0,1	16,7	9,5	3,0	8,4	2009	
19,2	0,8	16,8	9,8	3,2	8,6	2010	
19,8	3,2	17,4	10,0	2,2	8,8	2011	
20,2	1,9	17,7	10,0	-0,5	8,8	2012	
20,5	1,8	17,9	10,0	-0,3	8,7	2013	
24,5	.	21,3	15,6	.	13,5	2000	Meißen
24,4	-0,4	21,8	13,7	-11,9	12,3	2001	
23,7	-2,9	21,6	12,0	-12,3	11,0	2002	
23,5	-1,0	21,5	12,0	-0,3	11,0	2003	
22,9	-2,5	21,0	12,0	0,1	11,0	2004	
22,5	-1,5	20,8	11,3	-6,1	10,4	2005	
22,7	0,8	21,0	10,8	-3,9	10,0	2006	
23,4	2,8	21,2	10,5	-2,7	9,6	2007	
24,2	3,7	21,9	10,3	-2,0	9,3	2008	
23,8	-1,5	21,9	10,4	0,4	9,5	2009	
23,2	-2,8	21,3	10,5	1,1	9,7	2010	
24,2	4,4	22,2	10,6	1,4	9,8	2011	
25,0	3,3	22,6	10,7	0,7	9,7	2012	
25,6	2,4	23,0	11,0	3,1	9,9	2013	
18,1	.	16,9	16,0	.	15,0	2000	Sächsische Schweiz- Osterzgebirge
17,8	-1,7	17,4	13,3	-16,6	13,1	2001	
17,3	-2,6	17,3	11,9	-10,5	12,0	2002	
17,1	-1,0	16,9	12,4	3,8	12,3	2003	
17,0	-1,0	16,8	12,3	-1,0	12,2	2004	
17,1	0,6	17,2	11,3	-8,2	11,4	2005	
17,1	0,1	17,5	11,0	-2,6	11,2	2006	
17,7	3,7	17,9	11,2	2,0	11,3	2007	
18,4	3,8	18,4	11,3	1,2	11,3	2008	
18,0	-2,1	18,1	11,3	-0,1	11,4	2009	
18,2	1,5	18,4	11,4	0,9	11,5	2010	
19,3	5,6	19,4	11,3	-1,1	11,4	2011	
19,7	2,4	19,8	11,1	-1,9	11,1	2012	
20,3	2,7	20,1	11,3	2,3	11,2	2013	
120,9	.	15,5	90,8	.	11,7	2000	Dresden,
121,4	0,4	15,9	77,3	-14,9	10,2	2001	NUTS 2-Region
119,6	-1,4	15,9	68,7	-11,1	9,2	2002	
118,6	-0,8	15,9	67,8	-1,3	9,1	2003	
118,0	-0,5	15,8	65,7	-3,0	8,8	2004	
117,0	-0,9	15,7	60,7	-7,7	8,1	2005	
118,1	1,0	15,7	60,0	-1,1	8,0	2006	
121,6	3,0	15,9	60,1	0,2	7,9	2007	

Noch: 14. Erwerbstätige insgesamt sowie in den Wirtschaftsbereichen Land- und Forstwirtschaft, Fischerei und Produzierendes Gewerbe 2000 bis 2013 nach Kreisfreien Städten und Landkreisen

Kreisfreie Stadt Landkreis NUTS 2-Region Land	Jahr	Erwerbs- tätige insgesamt	Veränderung gegenüber dem Vorjahr	Land- und Forstwirtschaft, Fischerei			Produzierendes		
				absolut	Veränderung gegenüber dem Vorjahr	Anteil an insgesamt	absolut	Veränderung gegenüber dem Vorjahr	Anteil an insgesamt
				1 000	%	1 000	%	1 000	%
noch: Dresden, NUTS 2-Region	2008	768,8	0,5	12,4	-1,2	1,6	138,8	2,7	18,1
	2009	764,2	-0,6	12,3	-1,0	1,6	134,5	-3,1	17,6
	2010	767,9	0,5	12,3	0,2	1,6	133,6	-0,6	17,4
	2011	774,1	0,8	12,2	-1,2	1,6	139,1	4,1	18,0
	2012	780,5	0,8	11,9	-1,9	1,5	142,8	2,7	18,3
	2013	786,1	0,7	11,6	-3,1	1,5	145,8	2,1	18,5
Leipzig, Stadt	2000	274,9	.	0,5	.	0,2	22,9	.	8,3
	2001	274,1	-0,3	0,5	-	0,2	22,9	-0,0	8,3
	2002	275,3	0,4	0,4	-22,9	0,1	23,9	4,6	8,7
	2003	277,7	0,9	0,4	-1,9	0,1	24,6	2,8	8,9
	2004	278,1	0,1	0,4	-	0,1	24,3	-1,2	8,7
	2005	278,7	0,2	0,3	-17,1	0,1	24,0	-1,3	8,6
	2006	288,0	3,3	0,3	9,0	0,1	23,9	-0,4	8,3
	2007	291,7	1,3	0,3	5,8	0,1	24,6	2,8	8,4
	2008	293,7	0,7	0,3	-5,5	0,1	25,1	2,3	8,6
	2009	294,5	0,3	0,3	3,7	0,1	25,3	0,5	8,6
	2010	299,5	1,7	0,3	-	0,1	24,8	-1,7	8,3
	2011	302,7	1,1	0,3	-1,5	0,1	25,7	3,6	8,5
	2012	310,1	2,5	0,4	7,8	0,1	26,6	3,5	8,6
	2013	317,1	2,2	0,3	-3,6	0,1	27,6	3,7	8,7
Leipzig	2000	104,0	.	3,2	.	3,1	20,0	.	19,2
	2001	99,1	-4,7	3,1	-4,0	3,1	18,8	-6,0	19,0
	2002	97,4	-1,8	3,1	0,3	3,1	18,5	-1,4	19,0
	2003	96,4	-0,9	3,0	-1,7	3,1	18,0	-2,6	18,7
	2004	96,8	0,4	3,0	-0,6	3,1	17,5	-3,2	18,0
	2005	94,3	-2,5	2,9	-4,5	3,0	17,2	-1,8	18,2
	2006	95,8	1,6	2,8	-1,3	2,9	17,2	0,4	18,0
	2007	98,4	2,6	2,8	-1,5	2,8	17,7	2,9	18,0
	2008	100,0	1,6	2,7	-1,5	2,7	18,2	2,5	18,2
	2009	100,0	0,1	2,7	0,3	2,7	18,5	1,6	18,5
	2010	99,3	-0,7	2,8	1,8	2,8	18,2	-1,4	18,3
	2011	99,7	0,4	2,7	-4,1	2,7	18,6	2,4	18,7
	2012	100,5	0,9	2,6	-4,2	2,6	19,0	2,1	18,9
	2013	101,5	1,0	2,5	-1,4	2,5	19,4	2,1	19,1
Nordsachsen	2000	95,9	.	4,0	.	4,2	16,4	.	17,1
	2001	91,9	-4,3	3,8	-3,8	4,2	16,4	-0,4	17,8
	2002	89,9	-2,2	3,7	-3,7	4,1	15,8	-3,1	17,6
	2003	89,6	-0,3	3,8	1,3	4,2	15,5	-1,9	17,3
	2004	91,3	1,9	3,9	3,7	4,3	15,4	-0,9	16,9
	2005	89,5	-2,0	3,7	-3,8	4,2	15,4	-0,2	17,2
	2006	89,6	0,1	3,7	-0,7	4,1	15,6	1,6	17,4
	2007	91,1	1,7	3,8	1,4	4,1	16,0	2,3	17,6
	2008	92,0	1,0	3,7	-2,6	4,0	16,3	1,6	17,7
	2009	93,0	1,1	3,6	-0,7	3,9	16,1	-0,9	17,3
	2010	92,8	-0,3	3,6	-0,2	3,9	16,4	1,7	17,7
	2011	92,9	0,1	3,7	1,1	4,0	16,7	2,2	18,0
	2012	93,8	1,0	3,5	-4,8	3,7	17,0	1,8	18,2
	2013	94,2	0,4	3,3	-4,5	3,5	17,0	0,0	18,1
Leipzig, NUTS 2-Region	2000	474,8	.	7,7	.	1,6	59,3	.	12,5
	2001	465,0	-2,1	7,4	-3,6	1,6	58,0	-2,1	12,5
	2002	462,5	-0,5	7,1	-3,3	1,5	58,3	0,5	12,6
	2003	463,8	0,3	7,1	-0,2	1,5	58,2	-0,2	12,5
	2004	466,1	0,5	7,2	1,7	1,6	57,2	-1,7	12,3
	2005	462,5	-0,8	6,9	-4,7	1,5	56,5	-1,1	12,2

Gewerbe ohne Baugewerbe			Baugewerbe			Jahr	Kreisfreie Stadt Landkreis NUTS 2-Region Land
darunter Verarbeitendes Gewerbe			absolut	Veränderung gegenüber dem Vorjahr	Anteil an insgesamt		
absolut	Veränderung gegenüber dem Vorjahr	Anteil an insgesamt				1 000	%
1 000	%		1 000	%		%	
125,4	3,1	16,3	59,5	-1,1	7,7	2008	noch: Dresden, NUTS 2-Region
121,2	-3,3	15,9	60,0	1,0	7,9	2009	
120,4	-0,7	15,7	61,6	2,5	8,0	2010	
125,9	4,6	16,3	62,3	1,2	8,0	2011	
129,4	2,7	16,6	61,2	-1,6	7,8	2012	
131,9	1,9	16,8	61,8	0,9	7,9	2013	
18,5	.	6,7	28,7	.	10,4	2000	Leipzig, Stadt
18,8	1,5	6,9	24,9	-13,2	9,1	2001	
19,9	5,8	7,2	20,4	-18,0	7,4	2002	
20,6	3,3	7,4	18,9	-7,2	6,8	2003	
20,3	-1,3	7,3	18,1	-4,4	6,5	2004	
20,1	-0,8	7,2	17,1	-5,3	6,2	2005	
20,0	-0,8	6,9	16,8	-2,1	5,8	2006	
20,4	2,3	7,0	16,9	0,8	5,8	2007	
21,0	2,8	7,1	16,7	-1,6	5,7	2008	
21,0	0,2	7,1	16,5	-1,1	5,6	2009	
20,5	-2,7	6,8	16,2	-1,4	5,4	2010	
21,4	4,4	7,1	16,3	0,5	5,4	2011	
22,5	5,1	7,2	16,0	-2,1	5,2	2012	
23,5	4,6	7,4	15,5	-2,8	4,9	2013	
15,0	.	14,5	16,8	.	16,2	2000	Leipzig
14,4	-4,1	14,5	14,6	-13,2	14,7	2001	
14,3	-1,1	14,6	13,9	-5,1	14,2	2002	
14,0	-1,8	14,5	13,6	-2,2	14,1	2003	
13,9	-0,8	14,3	13,3	-1,5	13,8	2004	
13,7	-1,0	14,6	12,4	-7,1	13,2	2005	
13,9	1,4	14,5	12,2	-1,6	12,7	2006	
14,4	3,5	14,7	12,3	0,6	12,5	2007	
14,9	3,5	14,9	12,3	-0,2	12,3	2008	
15,1	1,2	15,1	12,0	-2,1	12,0	2009	
15,0	-0,9	15,1	12,2	1,5	12,3	2010	
15,6	4,2	15,7	12,2	0,6	12,3	2011	
16,0	2,3	15,9	12,3	0,4	12,2	2012	
16,2	1,2	15,9	12,3	-0,2	12,1	2013	
14,3	.	14,9	14,1	.	14,7	2000	Nordsachsen
14,2	-0,9	15,4	11,8	-16,6	12,8	2001	
13,7	-3,2	15,3	10,4	-11,7	11,6	2002	
13,5	-1,7	15,0	10,2	-2,3	11,3	2003	
13,3	-1,0	14,6	10,0	-1,6	10,9	2004	
13,4	0,2	14,9	9,2	-8,1	10,3	2005	
13,7	2,1	15,2	9,2	-0,2	10,2	2006	
14,0	2,6	15,4	9,5	3,5	10,4	2007	
14,2	1,6	15,5	9,7	2,3	10,6	2008	
14,1	-1,0	15,2	10,3	5,7	11,0	2009	
14,4	2,0	15,5	10,5	2,3	11,3	2010	
14,7	2,4	15,9	10,6	1,2	11,4	2011	
14,9	1,4	15,9	10,8	1,6	11,5	2012	
14,9	-0,5	15,8	10,7	-0,8	11,4	2013	
47,9	.	10,1	59,6	.	12,6	2000	Leipzig, NUTS 2-Region
47,4	-1,0	10,2	51,3	-14,0	11,0	2001	
47,9	1,0	10,3	44,7	-12,9	9,7	2002	
48,0	0,3	10,4	42,6	-4,5	9,2	2003	
47,5	-1,1	10,2	41,4	-2,8	8,9	2004	
47,2	-0,6	10,2	38,7	-6,5	8,4	2005	

Noch: 14. Erwerbstätige insgesamt sowie in den Wirtschaftsbereichen Land- und Forstwirtschaft, Fischerei und Produzierendes Gewerbe 2000 bis 2013 nach Kreisfreien Städten und Landkreisen

Kreisfreie Stadt Landkreis NUTS 2-Region Land	Jahr	Erwerbs- tätige insgesamt	Veränderung gegenüber dem Vorjahr	Land- und Forstwirtschaft, Fischerei			Produzierendes		
				absolut	Veränderung gegenüber dem Vorjahr	Anteil an insgesamt	absolut	Veränderung gegenüber dem Vorjahr	Anteil an insgesamt
				1 000	%	1 000	%	1 000	%
noch: Leipzig, NUTS 2-Region	2006	473,4	2,4	6,9	-0,5	1,5	56,7	0,4	12,0
	2007	481,1	1,6	6,9	0,4	1,4	58,3	2,7	12,1
	2008	485,6	0,9	6,7	-2,3	1,4	59,6	2,2	12,3
	2009	487,5	0,4	6,7	-0,1	1,4	59,8	0,4	12,3
	2010	491,6	0,8	6,8	0,6	1,4	59,4	-0,7	12,1
	2011	495,2	0,7	6,7	-1,2	1,4	61,1	2,8	12,3
	2012	504,5	1,9	6,4	-3,9	1,3	62,7	2,6	12,4
	2013	512,8	1,6	6,2	-3,2	1,2	64,1	2,2	12,5
Sachsen	2000	2 001,3	.	41,6	.	2,1	362,7	.	18,1
	2001	1 956,6	-2,2	38,2	-8,2	2,0	361,5	-0,3	18,5
	2002	1 935,9	-1,1	36,1	-5,6	1,9	358,3	-0,9	18,5
	2003	1 926,5	-0,5	35,6	-1,3	1,8	355,0	-0,9	18,4
	2004	1 928,4	0,1	34,7	-2,5	1,8	351,7	-0,9	18,2
	2005	1 912,5	-0,8	32,4	-6,5	1,7	345,6	-1,7	18,1
	2006	1 935,0	1,2	31,5	-2,8	1,6	344,9	-0,2	17,8
	2007	1 964,0	1,5	32,0	1,4	1,6	353,5	2,5	18,0
	2008	1 974,3	0,5	31,5	-1,4	1,6	363,8	2,9	18,4
	2009	1 964,8	-0,5	31,3	-0,7	1,6	356,0	-2,1	18,1
	2010	1 975,3	0,5	31,3	-0,1	1,6	354,3	-0,5	17,9
	2011	1 982,6	0,4	30,9	-1,0	1,6	366,2	3,4	18,5
	2012	1 999,9	0,9	30,1	-2,8	1,5	374,8	2,3	18,7
	2013	2 009,6	0,5	29,1	-3,3	1,4	378,4	1,0	18,8

Gewerbe ohne Baugewerbe			Baugewerbe			Jahr	Kreisfreie Stadt Landkreis NUTS 2-Region Land
darunter Verarbeitendes Gewerbe			absolut	Veränderung gegenüber dem Vorjahr	Anteil an insgesamt		
absolut	Veränderung gegenüber dem Vorjahr	Anteil an insgesamt					
1 000	%		1 000	%			
47,6	0,7	10,0	38,2	-1,5	8,1	2006	noch: Leipzig, NUTS 2-Region
48,9	2,7	10,2	38,7	1,4	8,0	2007	
50,2	2,7	10,3	38,6	-0,2	8,0	2008	
50,3	0,2	10,3	38,7	0,3	7,9	2009	
49,8	-0,9	10,1	38,9	0,5	7,9	2010	
51,7	3,8	10,4	39,2	0,8	7,9	2011	
53,4	3,2	10,6	39,1	-0,3	7,7	2012	
54,5	2,1	10,6	38,5	-1,4	7,5	2013	
318,5	.	15,9	244,2	.	12,2	2000	Sachsen
319,5	0,3	16,3	211,1	-13,6	10,8	2001	
317,2	-0,7	16,4	187,4	-11,2	9,7	2002	
314,9	-0,7	16,3	181,1	-3,4	9,4	2003	
312,5	-0,8	16,2	175,7	-3,0	9,1	2004	
308,3	-1,4	16,1	163,8	-6,8	8,6	2005	
308,7	0,1	16,0	162,6	-0,7	8,4	2006	
317,9	3,0	16,2	163,3	0,4	8,3	2007	
328,4	3,3	16,6	161,2	-1,3	8,2	2008	
321,0	-2,3	16,3	161,7	0,3	8,2	2009	
319,5	-0,5	16,2	163,6	1,2	8,3	2010	
332,1	3,9	16,7	164,4	0,4	8,3	2011	
340,8	2,6	17,0	162,8	-1,0	8,1	2012	
343,9	0,9	17,1	161,9	-0,5	8,1	2013	

**15. Erwerbstätige in den Dienstleistungsbereichen 2000 bis 2013
nach Kreisfreien Städten und Landkreisen**

Kreisfreie Stadt Landkreis NUTS 2-Region Land	Jahr	Erwerbstätige in den Dienst- leistungsbereichen	Veränderung gegenüber dem Vorjahr	Anteil an insgesamt	Handel, Verkehr und Gastgewerbe, Information und Kommunikation		
					absolut	Veränderung gegenüber dem Vorjahr	Anteil an insgesamt
					1 000	%	1 000
Chemnitz, Stadt	2000	112,9	.	75,4	37,3	.	25,0
	2001	113,4	0,5	76,6	36,8	-1,4	24,9
	2002	116,2	2,4	78,1	37,1	0,6	24,9
	2003	115,1	-0,9	78,4	35,7	-3,6	24,3
	2004	115,9	0,7	78,7	35,0	-1,9	23,8
	2005	116,2	0,2	79,3	34,5	-1,5	23,6
	2006	120,0	3,3	80,1	35,4	2,5	23,6
	2007	121,1	0,9	80,0	35,7	0,8	23,6
	2008	119,8	-1,0	79,5	35,3	-1,1	23,4
	2009	117,0	-2,3	79,5	33,7	-4,4	22,9
	2010	118,3	1,1	79,9	33,0	-2,2	22,3
	2011	117,6	-0,6	79,8	34,0	3,1	23,1
	2012	116,9	-0,5	79,7	34,2	0,5	23,3
	2013	117,6	0,5	79,8	36,4	6,4	24,7
Erzgebirgskreis	2000	93,3	.	57,2	36,1	.	22,1
	2001	91,2	-2,2	57,4	35,1	-2,8	22,1
	2002	91,4	0,3	58,4	34,7	-1,2	22,2
	2003	91,8	0,3	58,8	34,5	-0,7	22,1
	2004	92,5	0,8	59,4	34,5	0,2	22,1
	2005	92,9	0,4	60,5	33,7	-2,4	21,9
	2006	92,9	0,0	60,7	33,4	-0,8	21,8
	2007	92,9	-	60,2	33,0	-1,3	21,4
	2008	91,9	-1,1	59,6	32,9	-0,4	21,3
	2009	91,3	-0,6	60,1	32,5	-1,1	21,4
	2010	90,5	-0,9	59,6	32,0	-1,5	21,1
	2011	89,5	-1,1	58,6	31,9	-0,4	20,9
	2012	89,9	0,5	58,4	32,1	0,6	20,8
	2013	88,7	-1,3	58,3	31,8	-0,9	20,9
Mittelsachsen	2000	85,2	.	58,5	33,4	.	22,9
	2001	83,8	-1,6	59,2	32,8	-1,7	23,1
	2002	84,1	0,3	60,1	32,6	-0,6	23,3
	2003	84,9	1,0	60,7	32,5	-0,3	23,2
	2004	86,1	1,4	61,2	33,0	1,6	23,4
	2005	86,8	0,8	62,3	32,4	-1,8	23,2
	2006	87,9	1,3	62,6	32,5	0,4	23,2
	2007	89,0	1,3	62,2	32,7	0,6	22,9
	2008	90,0	1,0	61,8	32,4	-0,8	22,3
	2009	90,6	0,7	62,1	32,1	-1,0	22,0
	2010	90,7	0,1	62,1	32,1	-0,1	22,0
	2011	89,4	-1,4	61,4	32,4	1,1	22,3
	2012	89,7	0,3	61,3	33,2	2,3	22,7
	2013	89,5	-0,3	61,4	33,0	-0,6	22,6
Vogtlandkreis	2000	71,8	.	60,0	25,7	.	21,5
	2001	69,7	-2,9	60,8	24,9	-2,8	21,8
	2002	69,8	0,2	61,9	24,7	-0,9	21,9
	2003	68,7	-1,6	62,2	24,4	-1,2	22,1
	2004	69,2	0,8	63,0	24,8	1,5	22,6
	2005	68,6	-0,9	63,6	24,5	-1,2	22,7
	2006	69,2	0,8	64,0	24,5	0,1	22,7
	2007	69,4	0,3	63,7	24,7	0,8	22,7
	2008	69,2	-0,3	63,4	24,7	0,2	22,7
	2009	68,8	-0,6	64,2	24,7	-0,2	23,0
	2010	68,7	-0,1	64,3	24,5	-0,9	22,9
	2011	68,1	-0,9	63,9	24,6	0,4	23,1

Davon						Jahr	Kreisfreie Stadt Landkreis NUTS 2-Region Land
Grundstücks- und Wohnungswesen, Finanz- und Unternehmensdienstleister			Öffentliche und sonstige Dienstleister, Erziehung und Gesundheit				
absolut	Veränderung gegenüber dem Vorjahr	Anteil an insgesamt	absolut	Veränderung gegenüber dem Vorjahr	Anteil an insgesamt		
1 000	%		1 000	%			
27,1	.	18,1	48,5	.	32,4	2000	Chemnitz, Stadt
29,0	7,2	19,6	47,6	-1,8	32,1	2001	
30,8	6,3	20,7	48,3	1,4	32,5	2002	
31,1	1,0	21,2	48,3	0,1	32,9	2003	
32,3	3,8	21,9	48,6	0,6	33,0	2004	
33,6	3,9	22,9	48,1	-1,1	32,8	2005	
36,4	8,5	24,3	48,2	0,2	32,1	2006	
37,7	3,6	24,9	47,7	-1,1	31,5	2007	
37,5	-0,7	24,9	47,1	-1,2	31,2	2008	
35,8	-4,6	24,3	47,5	1,0	32,3	2009	
37,1	3,7	25,0	48,3	1,5	32,6	2010	
35,9	-3,0	24,4	47,6	-1,3	32,3	2011	
35,2	-2,0	24,0	47,5	-0,2	32,4	2012	
33,2	-5,8	22,5	48,0	1,0	32,6	2013	
12,7	.	7,8	44,5	.	27,3	2000	Erzgebirgskreis
12,4	-1,8	7,8	43,6	-1,9	27,5	2001	
12,6	1,8	8,1	44,1	1,0	28,2	2002	
12,7	0,8	8,2	44,6	1,0	28,5	2003	
13,1	2,7	8,4	44,9	0,8	28,8	2004	
13,6	4,0	8,9	45,6	1,4	29,7	2005	
14,3	4,8	9,3	45,2	-0,8	29,5	2006	
14,6	2,4	9,5	45,3	0,2	29,3	2007	
14,3	-2,0	9,3	44,7	-1,3	29,0	2008	
14,1	-1,8	9,3	44,7	0,1	29,4	2009	
14,6	3,4	9,6	43,9	-1,9	28,9	2010	
14,7	1,2	9,6	42,9	-2,4	28,1	2011	
14,7	0,1	9,6	43,1	0,6	28,0	2012	
14,5	-2,0	9,5	42,5	-1,5	27,9	2013	
12,9	.	8,9	38,9	.	26,7	2000	Mittelsachsen
12,8	-0,7	9,1	38,2	-1,8	27,0	2001	
13,1	2,2	9,4	38,4	0,5	27,4	2002	
13,7	4,3	9,8	38,8	1,0	27,7	2003	
14,1	2,7	10,0	39,1	0,7	27,8	2004	
14,6	3,8	10,5	39,8	1,9	28,6	2005	
15,4	5,3	10,9	40,0	0,5	28,5	2006	
16,2	5,3	11,3	40,1	0,3	28,1	2007	
16,7	3,4	11,5	40,8	1,6	28,0	2008	
16,7	-0,4	11,4	41,8	2,6	28,7	2009	
16,9	1,6	11,6	41,7	-0,3	28,6	2010	
16,5	-2,7	11,3	40,5	-2,8	27,8	2011	
16,2	-1,4	11,1	40,3	-0,5	27,5	2012	
16,0	-1,2	11,0	40,4	0,3	27,8	2013	
11,2	.	9,4	34,9	.	29,2	2000	Vogtlandkreis
11,0	-2,1	9,6	33,8	-3,2	29,5	2001	
11,0	-0,1	9,7	34,1	1,1	30,2	2002	
10,9	-0,5	9,9	33,4	-2,2	30,2	2003	
11,4	4,5	10,4	33,0	-0,9	30,1	2004	
11,5	0,3	10,6	32,7	-1,2	30,3	2005	
11,9	3,9	11,0	32,7	0,3	30,3	2006	
12,1	1,8	11,1	32,6	-0,6	29,9	2007	
12,1	-0,4	11,1	32,3	-0,7	29,6	2008	
11,7	-3,0	10,9	32,4	0,0	30,2	2009	
12,0	2,5	11,2	32,3	-0,3	30,1	2010	
12,2	1,4	11,4	31,4	-2,7	29,4	2011	

Noch: 15. Erwerbstätige in den Dienstleistungsbereichen 2000 bis 2013
nach Kreisfreien Städten und Landkreisen

Kreisfreie Stadt Landkreis NUTS 2-Region Land	Jahr	Erwerbstätige in den Dienst- leistungs- bereichen	Veränderung gegenüber dem Vorjahr	Anteil an insgesamt	Handel, Verkehr und Gastgewerbe, Information und Kommunikation		
					absolut	Veränderung gegenüber dem Vorjahr	Anteil an insgesamt
					1 000	%	%
noch: Vogtlandkreis	2012	68,7	0,8	64,2	24,7	0,5	23,1
	2013	68,4	-0,3	64,5	24,4	-1,4	23,0
Zwickau	2000	108,8	.	63,7	41,0	.	24,0
	2001	108,3	-0,5	64,6	39,8	-2,7	23,8
	2002	107,5	-0,7	65,3	39,0	-2,2	23,7
	2003	106,3	-1,2	65,7	37,9	-2,9	23,4
	2004	106,8	0,5	66,3	37,9	0,2	23,5
	2005	105,7	-1,1	66,9	37,3	-1,6	23,6
	2006	106,9	1,2	67,6	37,5	0,4	23,7
	2007	108,2	1,2	67,6	37,7	0,7	23,6
	2008	108,1	-0,1	67,3	37,7	-0,2	23,5
	2009	108,3	0,2	67,4	37,2	-1,1	23,2
	2010	110,9	2,3	68,1	36,8	-1,2	22,6
	2011	107,6	-3,0	66,8	36,8	-0,1	22,8
	2012	106,2	-1,3	65,9	36,9	0,4	22,9
2013	105,1	-1,0	66,0	36,5	-1,1	22,9	
Chemnitz, NUTS 2-Region	2000	471,8	.	63,0	173,4	.	23,2
	2001	466,4	-1,2	63,8	169,5	-2,3	23,2
	2002	469,0	0,6	64,9	168,0	-0,9	23,2
	2003	466,8	-0,5	65,3	164,9	-1,9	23,1
	2004	470,6	0,8	65,8	165,2	0,2	23,1
	2005	470,1	-0,1	66,7	162,4	-1,7	23,0
	2006	476,9	1,4	67,2	163,3	0,6	23,0
	2007	480,6	0,8	67,0	163,8	0,3	22,8
	2008	479,0	-0,4	66,5	163,0	-0,5	22,6
	2009	476,1	-0,6	66,8	160,3	-1,6	22,5
	2010	479,1	0,6	66,9	158,4	-1,2	22,1
	2011	472,2	-1,4	66,2	159,7	0,8	22,4
	2012	471,5	-0,2	65,9	161,1	0,9	22,5
2013	469,3	-0,5	66,0	162,1	0,6	22,8	
Dresden, Stadt	2000	221,0	.	79,3	71,4	.	25,6
	2001	225,0	1,8	80,0	71,2	-0,2	25,3
	2002	226,4	0,6	80,4	69,5	-2,5	24,7
	2003	227,3	0,4	80,3	69,7	0,3	24,6
	2004	228,1	0,4	80,5	69,7	0,0	24,6
	2005	230,9	1,3	81,1	70,3	0,9	24,7
	2006	239,0	3,5	81,6	71,6	1,9	24,4
	2007	245,2	2,6	81,7	72,4	1,1	24,1
	2008	247,8	1,1	81,7	72,8	0,5	24,0
	2009	249,7	0,8	82,7	72,9	0,1	24,1
	2010	252,4	1,1	82,9	72,5	-0,5	23,8
	2011	254,6	0,9	82,6	74,1	2,3	24,0
	2012	258,7	1,6	82,7	75,8	2,2	24,2
2013	261,2	1,0	82,6	76,2	0,6	24,1	
Bautzen	2000	93,3	.	61,6	35,6	.	23,5
	2001	91,8	-1,6	62,9	34,9	-2,0	23,9
	2002	92,3	0,5	64,5	34,3	-1,8	24,0
	2003	91,2	-1,1	65,2	33,8	-1,4	24,1
	2004	92,6	1,5	65,9	34,3	1,4	24,4
	2005	93,4	0,9	67,0	33,0	-3,8	23,6
	2006	93,4	0,0	66,8	32,7	-0,9	23,4
	2007	95,0	1,6	66,9	32,7	-0,0	23,0
	2008	94,2	-0,8	66,5	32,6	-0,4	23,0

Davon						Jahr	Kreisfreie Stadt Landkreis NUTS 2-Region Land
Grundstücks- und Wohnungswesen, Finanz- und Unternehmensdienstleister			Öffentliche und sonstige Dienstleister, Erziehung und Gesundheit				
absolut	Veränderung gegenüber dem Vorjahr	Anteil an insgesamt	absolut	Veränderung gegenüber dem Vorjahr	Anteil an insgesamt		
1 000	%		1 000	%			
12,5	2,6	11,7	31,5	0,3	29,4	2012	noch: Vogtlandkreis
12,6	0,8	11,9	31,5	0,0	29,7	2013	
19,3	.	11,3	48,5	.	28,4	2000	Zwickau
19,4	0,5	11,6	49,0	1,1	29,3	2001	
19,4	0,1	11,8	49,1	0,2	29,8	2002	
19,8	1,7	12,2	48,7	-1,0	30,1	2003	
20,2	2,1	12,5	48,7	0,1	30,2	2004	
20,4	1,1	12,9	47,9	-1,6	30,4	2005	
21,1	3,6	13,3	48,3	0,8	30,5	2006	
21,9	3,8	13,7	48,5	0,4	30,3	2007	
22,3	1,8	13,9	48,1	-1,0	30,0	2008	
23,8	6,4	14,8	47,3	-1,6	29,4	2009	
27,1	13,9	16,6	47,0	-0,7	28,9	2010	
25,3	-6,7	15,7	45,5	-3,1	28,3	2011	
24,1	-4,6	15,0	45,2	-0,7	28,1	2012	
23,2	-3,6	14,6	45,4	0,4	28,5	2013	
83,2	.	11,1	215,2	.	28,8	2000	Chemnitz, NUTS 2-Region
84,7	1,8	11,6	212,2	-1,4	29,0	2001	
87,0	2,8	12,0	214,0	0,8	29,6	2002	
88,2	1,4	12,3	213,7	-0,2	29,9	2003	
91,1	3,2	12,7	214,3	0,3	30,0	2004	
93,6	2,8	13,3	214,0	-0,1	30,4	2005	
99,1	5,9	14,0	214,4	0,2	30,2	2006	
102,6	3,5	14,3	214,2	-0,1	29,8	2007	
103,0	0,4	14,3	213,0	-0,6	29,6	2008	
102,0	-0,9	14,3	213,8	0,4	30,0	2009	
107,6	5,5	15,0	213,1	-0,3	29,8	2010	
104,6	-2,8	14,7	208,0	-2,4	29,2	2011	
102,8	-1,7	14,4	207,6	-0,2	29,0	2012	
99,5	-3,2	14,0	207,8	0,1	29,2	2013	
51,4	.	18,4	98,2	.	35,2	2000	Dresden, Stadt
52,3	1,7	18,6	101,4	3,3	36,1	2001	
53,1	1,5	18,8	103,9	2,4	36,9	2002	
53,3	0,4	18,8	104,3	0,4	36,8	2003	
52,8	-0,9	18,6	105,6	1,2	37,3	2004	
54,5	3,2	19,1	106,1	0,5	37,3	2005	
58,2	6,8	19,9	109,3	2,9	37,3	2006	
61,7	6,0	20,5	111,2	1,7	37,0	2007	
62,9	2,1	20,7	112,1	0,8	37,0	2008	
63,9	1,5	21,2	112,9	0,7	37,4	2009	
67,2	5,2	22,1	112,7	-0,2	37,0	2010	
68,7	2,1	22,3	111,8	-0,8	36,3	2011	
69,1	0,7	22,1	113,8	1,8	36,4	2012	
69,5	0,6	22,0	115,4	1,4	36,5	2013	
13,8	.	9,1	43,8	.	28,9	2000	Bautzen
13,9	0,3	9,5	43,0	-1,9	29,4	2001	
14,6	5,6	10,2	43,3	0,9	30,3	2002	
14,9	1,6	10,6	42,6	-1,8	30,4	2003	
15,5	3,9	11,0	42,9	0,8	30,5	2004	
16,6	7,4	11,9	43,8	2,2	31,4	2005	
17,8	7,0	12,7	43,0	-2,0	30,7	2006	
19,1	7,5	13,5	43,2	0,5	30,4	2007	
18,6	-2,4	13,2	43,0	-0,4	30,4	2008	

Noch: 15. Erwerbstätige in den Dienstleistungsbereichen 2000 bis 2013
nach Kreisfreien Städten und Landkreisen

Kreisfreie Stadt Landkreis NUTS 2-Region Land	Jahr	Erwerbstätige in den Dienst- leistungs- bereichen	Veränderung gegenüber dem Vorjahr	Anteil an insgesamt	Handel, Verkehr und Gastgewerbe, Information und Kommunikation		
					absolut	Veränderung gegenüber dem Vorjahr	Anteil an insgesamt
					1 000	%	%
noch: Bautzen	2009	92,9	-1,4	66,3	32,1	-1,5	22,9
	2010	93,4	0,5	66,2	33,2	3,4	23,5
	2011	94,3	1,0	65,7	34,7	4,5	24,1
	2012	94,2	-0,2	65,3	34,9	0,7	24,2
	2013	93,4	-0,9	65,0	34,4	-1,3	24,0
Görlitz	2000	82,3	.	65,3	27,3	.	21,7
	2001	80,5	-2,2	67,2	27,3	0,1	22,8
	2002	79,7	-0,9	68,5	26,4	-3,5	22,7
	2003	78,7	-1,3	69,0	25,8	-2,3	22,6
	2004	78,8	0,1	69,2	25,7	-0,4	22,5
	2005	79,7	1,2	70,3	24,9	-3,1	21,9
	2006	79,7	-0,0	70,5	24,6	-1,0	21,8
	2007	80,1	0,5	70,3	24,8	0,7	21,7
	2008	79,2	-1,2	69,7	24,6	-0,8	21,7
	2009	79,0	-0,2	69,5	24,3	-1,0	21,4
	2010	79,1	0,1	69,2	24,2	-0,5	21,2
	2011	77,8	-1,5	68,3	24,5	1,2	21,5
	2012	77,4	-0,5	68,0	24,4	-0,2	21,5
	2013	77,6	0,2	67,8	24,2	-1,0	21,1
Meißen	2000	69,8	.	60,7	26,6	.	23,2
	2001	68,9	-1,2	61,6	26,0	-2,4	23,2
	2002	69,2	0,3	63,0	26,4	1,7	24,1
	2003	68,9	-0,4	63,1	26,5	0,3	24,3
	2004	69,4	0,7	63,7	27,1	2,1	24,8
	2005	70,1	1,0	64,6	26,8	-0,9	24,8
	2006	70,3	0,3	64,9	26,6	-0,8	24,6
	2007	71,7	2,1	65,1	27,0	1,5	24,5
	2008	71,6	-0,3	64,7	27,1	0,5	24,5
	2009	70,3	-1,8	64,5	26,6	-2,0	24,4
	2010	70,5	0,3	64,9	26,7	0,5	24,6
	2011	69,4	-1,5	63,9	26,7	-0,1	24,6
	2012	70,1	0,9	63,5	26,9	0,5	24,4
	2013	70,2	0,2	63,1	26,9	0,1	24,1
Sächsische Schweiz- Osterzgebirge	2000	66,3	.	62,1	23,9	.	22,3
	2001	64,9	-2,1	63,7	23,1	-3,1	22,7
	2002	65,1	0,3	65,2	22,9	-0,9	23,0
	2003	66,1	1,6	65,4	23,4	1,9	23,1
	2004	66,5	0,6	66,1	23,8	1,7	23,6
	2005	66,0	-0,8	66,7	23,0	-3,4	23,2
	2006	64,9	-1,6	66,5	22,5	-1,9	23,1
	2007	65,2	0,5	66,0	22,7	0,6	22,9
	2008	65,4	0,3	65,6	22,9	1,2	23,0
	2009	65,6	0,2	65,9	22,9	-0,0	23,0
	2010	65,1	-0,7	65,5	22,6	-1,4	22,7
	2011	64,3	-1,2	64,7	22,6	0,1	22,8
	2012	64,1	-0,4	64,5	22,6	-0,3	22,7
	2013	64,6	0,8	64,2	22,3	-0,9	22,2
Dresden, NUTS 2-Region	2000	532,6	.	68,5	184,8	.	23,8
	2001	531,1	-0,3	69,8	182,6	-1,2	24,0
	2002	532,7	0,3	71,0	179,5	-1,7	23,9
	2003	532,2	-0,1	71,2	179,1	-0,2	24,0
	2004	535,4	0,6	71,6	180,4	0,7	24,1
	2005	540,2	0,9	72,5	177,9	-1,4	23,9

Davon						Jahr	Kreisfreie Stadt Landkreis NUTS 2-Region Land
Grundstücks- und Wohnungswesen, Finanz- und Unternehmensdienstleister			Öffentliche und sonstige Dienstleister, Erziehung und Gesundheit				
absolut	Veränderung gegenüber dem Vorjahr	Anteil an insgesamt	absolut	Veränderung gegenüber dem Vorjahr	Anteil an insgesamt		
1 000	%		1 000	%			
17,9	-4,1	12,8	42,9	-0,2	30,6	2009	noch: Bautzen
17,5	-2,3	12,4	42,7	-0,4	30,3	2010	
17,8	1,8	12,4	41,9	-2,0	29,2	2011	
17,8	0,0	12,3	41,5	-1,0	28,8	2012	
17,9	0,4	12,4	41,0	-1,0	28,6	2013	
12,2	.	9,6	42,8	.	34,0	2000	Görlitz
11,5	-5,7	9,6	41,7	-2,6	34,8	2001	
11,0	-3,7	9,5	42,4	1,5	36,4	2002	
10,9	-1,2	9,6	42,0	-0,7	36,9	2003	
11,4	4,5	10,0	41,7	-0,8	36,6	2004	
12,6	11,0	11,1	42,2	1,2	37,2	2005	
13,1	3,7	11,6	42,0	-0,5	37,1	2006	
13,4	2,6	11,8	41,9	-0,2	36,8	2007	
13,2	-2,1	11,6	41,4	-1,2	36,5	2008	
13,0	-0,9	11,5	41,6	0,5	36,6	2009	
13,2	1,0	11,5	41,7	0,1	36,5	2010	
12,9	-2,1	11,3	40,5	-3,0	35,5	2011	
12,9	0,1	11,3	40,1	-0,9	35,2	2012	
13,1	1,2	11,4	40,3	0,6	35,3	2013	
11,8	.	10,3	31,3	.	27,3	2000	Meißen
11,5	-2,2	10,3	31,4	0,2	28,0	2001	
10,9	-5,8	9,9	31,9	1,5	29,0	2002	
10,9	0,6	10,0	31,4	-1,4	28,8	2003	
11,5	4,9	10,5	30,8	-1,8	28,3	2004	
11,9	3,5	11,0	31,4	1,7	28,9	2005	
12,3	3,4	11,3	31,4	0,1	29,0	2006	
12,9	5,0	11,7	31,8	1,4	28,9	2007	
12,9	-0,3	11,6	31,6	-0,9	28,5	2008	
12,7	-1,2	11,7	31,0	-1,9	28,4	2009	
13,1	3,0	12,0	30,6	-1,1	28,2	2010	
13,1	0,1	12,1	29,6	-3,3	27,2	2011	
13,3	1,9	12,1	29,9	0,9	27,1	2012	
13,5	1,0	12,1	29,9	-	26,8	2013	
10,2	.	9,6	32,3	.	30,2	2000	Sächsische Schweiz- Osterzgebirge
9,8	-3,8	9,7	32,0	-0,9	31,4	2001	
9,7	-1,0	9,8	32,4	1,4	32,5	2002	
10,4	6,8	10,3	32,3	-0,3	32,0	2003	
11,2	7,2	11,1	31,6	-2,2	31,4	2004	
11,4	2,5	11,6	31,6	-0,1	31,9	2005	
11,6	1,0	11,8	30,8	-2,4	31,6	2006	
11,7	0,8	11,8	30,9	0,2	31,3	2007	
11,5	-1,7	11,5	31,0	0,4	31,1	2008	
11,2	-1,9	11,3	31,4	1,2	31,6	2009	
11,1	-1,3	11,2	31,4	0,1	31,6	2010	
10,9	-1,5	11,0	30,8	-2,1	31,0	2011	
10,8	-1,6	10,8	30,8	0,0	31,0	2012	
11,0	1,9	10,9	31,3	1,7	31,1	2013	
99,4	.	12,8	248,4	.	31,9	2000	Dresden,
99,0	-0,4	13,0	249,5	0,5	32,8	2001	NUTS 2-Region
99,4	0,4	13,2	253,9	1,8	33,8	2002	
100,4	1,0	13,4	252,7	-0,5	33,8	2003	
102,3	1,9	13,7	252,7	-0,0	33,8	2004	
107,1	4,7	14,4	255,1	1,0	34,3	2005	

Noch: 15. Erwerbstätige in den Dienstleistungsbereichen 2000 bis 2013
nach Kreisfreien Städten und Landkreisen

Kreisfreie Stadt Landkreis NUTS 2-Region Land	Jahr	Erwerbstätige in den Dienst- leistungs- bereichen	Veränderung gegenüber dem Vorjahr	Anteil an insgesamt	Handel, Verkehr und Gastgewerbe, Information und Kommunikation		
					absolut	Veränderung gegenüber dem Vorjahr	Anteil an insgesamt
					1 000	%	%
noch: Dresden, NUTS 2-Region	2006	547,4	1,3	72,8	178,1	0,1	23,7
	2007	557,3	1,8	72,8	179,6	0,8	23,5
	2008	558,1	0,2	72,6	180,0	0,2	23,4
	2009	557,4	-0,1	72,9	178,8	-0,7	23,4
	2010	560,4	0,5	73,0	179,2	0,2	23,3
	2011	560,6	0,0	72,4	182,6	1,9	23,6
	2012	564,5	0,7	72,3	184,5	1,0	23,6
	2013	567,0	0,4	72,1	184,1	-0,2	23,4
Leipzig, Stadt	2000	222,9	.	81,1	74,8	.	27,2
	2001	225,9	1,3	82,4	76,5	2,3	27,9
	2002	230,6	2,1	83,8	80,8	5,6	29,4
	2003	233,9	1,4	84,2	82,4	1,9	29,7
	2004	235,3	0,6	84,6	82,2	-0,3	29,6
	2005	237,3	0,8	85,1	81,6	-0,7	29,3
	2006	247,0	4,1	85,8	82,5	1,1	28,6
	2007	249,8	1,1	85,7	83,3	0,9	28,5
	2008	251,6	0,7	85,7	83,8	0,7	28,6
	2009	252,4	0,3	85,7	82,9	-1,1	28,1
	2010	258,1	2,3	86,2	82,1	-1,0	27,4
	2011	260,3	0,8	86,0	82,1	0,0	27,1
	2012	267,2	2,6	86,2	85,4	4,0	27,5
	2013	273,6	2,4	86,3	84,9	-0,7	26,8
Leipzig	2000	64,0	.	61,5	25,0	.	24,0
	2001	62,6	-2,1	63,2	24,2	-3,3	24,4
	2002	61,9	-1,2	63,6	23,5	-2,6	24,2
	2003	61,8	-0,1	64,1	23,3	-0,9	24,2
	2004	63,0	1,9	65,1	23,7	1,7	24,5
	2005	61,9	-1,7	65,6	23,4	-1,2	24,8
	2006	63,6	2,7	66,3	24,3	3,8	25,4
	2007	65,6	3,1	66,7	24,9	2,6	25,4
	2008	66,8	1,9	66,8	25,1	0,7	25,1
	2009	66,8	0,0	66,8	25,3	0,9	25,3
	2010	66,1	-1,0	66,6	25,1	-0,9	25,3
	2011	66,1	-0,0	66,3	25,4	1,1	25,5
	2012	66,7	0,8	66,3	25,7	1,3	25,6
	2013	67,3	1,0	66,3	25,7	-0,1	25,3
Nordsachsen	2000	61,4	.	64,0	25,5	.	26,6
	2001	59,9	-2,5	65,2	24,1	-5,6	26,3
	2002	59,9	0,1	66,7	24,0	-0,5	26,7
	2003	60,1	0,4	67,1	24,0	-0,2	26,7
	2004	62,0	3,1	67,9	24,4	1,8	26,7
	2005	61,2	-1,3	68,4	23,7	-2,8	26,5
	2006	61,1	-0,2	68,2	23,7	-0,2	26,4
	2007	61,8	1,2	67,9	24,4	3,2	26,8
	2008	62,4	0,9	67,8	25,2	3,1	27,4
	2009	63,0	1,0	67,7	25,1	-0,2	27,0
	2010	62,2	-1,2	67,1	25,0	-0,6	26,9
	2011	61,8	-0,6	66,6	25,5	2,1	27,5
	2012	62,5	1,0	66,6	25,5	0,1	27,2
	2013	63,1	0,9	67,0	25,9	1,4	27,5
Leipzig, NUTS 2-Region	2000	348,3	.	73,3	125,3	.	26,4
	2001	348,4	0,0	74,9	124,8	-0,4	26,8
	2002	352,4	1,2	76,2	128,4	2,9	27,8

Davon						Jahr	Kreisfreie Stadt Landkreis NUTS 2-Region Land	
Grundstücks- und Wohnungswesen, Finanz- und Unternehmensdienstleister			Öffentliche und sonstige Dienstleister, Erziehung und Gesundheit					
absolut	Veränderung gegenüber dem Vorjahr	Anteil an insgesamt	absolut	Veränderung gegenüber dem Vorjahr	Anteil an insgesamt			
1 000	%		1 000	%				
112,9	5,5	15,0	256,4	0,5	34,1	2006	noch: Dresden, NUTS 2-Region	
118,7	5,2	15,5	259,0	1,0	33,8	2007		
119,0	0,2	15,5	259,1	0,0	33,7	2008		
118,7	-0,2	15,5	259,8	0,3	34,0	2009		
122,1	2,8	15,9	259,2	-0,3	33,8	2010		
123,4	1,1	15,9	254,5	-1,8	32,9	2011		
123,9	0,4	15,9	256,0	0,6	32,8	2012		
124,9	0,8	15,9	258,0	0,8	32,8	2013		
56,5	.	20,6	91,6	.	33,3	2000		Leipzig, Stadt
57,6	1,9	21,0	91,7	0,2	33,5	2001		
58,0	0,7	21,1	91,8	0,0	33,3	2002		
58,7	1,3	21,2	92,7	1,0	33,4	2003		
60,2	2,5	21,7	92,9	0,2	33,4	2004		
62,0	3,0	22,2	93,7	0,9	33,6	2005		
68,0	9,7	23,6	96,5	3,0	33,5	2006		
71,2	4,7	24,4	95,4	-1,2	32,7	2007		
72,0	1,1	24,5	95,7	0,4	32,6	2008		
72,4	0,5	24,6	97,1	1,5	33,0	2009		
76,9	6,2	25,7	99,2	2,1	33,1	2010		
80,6	4,8	26,6	97,6	-1,6	32,3	2011		
83,4	3,5	26,9	98,4	0,8	31,7	2012		
89,1	6,8	28,1	99,7	1,3	31,4	2013		
11,1	.	10,7	27,9	.	26,8	2000	Leipzig	
11,0	-1,1	11,1	27,5	-1,5	27,7	2001		
10,7	-3,0	11,0	27,7	0,8	28,4	2002		
10,9	1,8	11,3	27,6	-0,2	28,7	2003		
11,3	3,9	11,7	28,0	1,3	28,9	2004		
11,2	-0,5	11,9	27,3	-2,6	28,9	2005		
11,7	4,5	12,2	27,5	1,0	28,7	2006		
12,1	3,5	12,3	28,5	3,5	29,0	2007		
12,6	3,6	12,6	29,1	2,2	29,1	2008		
11,8	-6,1	11,8	29,7	1,9	29,7	2009		
11,5	-2,6	11,6	29,6	-0,4	29,8	2010		
11,5	0,2	11,6	29,2	-1,1	29,3	2011		
11,7	1,9	11,7	29,2	-0,1	29,1	2012		
12,2	3,6	12,0	29,5	0,9	29,0	2013		
10,5	.	10,9	25,4	.	26,5	2000	Nordsachsen	
10,0	-4,5	10,9	25,8	1,4	28,0	2001		
9,8	-2,4	10,9	26,1	1,5	29,1	2002		
9,8	0,1	10,9	26,4	1,0	29,5	2003		
11,1	13,7	12,2	26,5	0,4	29,0	2004		
11,0	-0,7	12,3	26,5	-0,2	29,6	2005		
11,1	0,7	12,4	26,3	-0,6	29,4	2006		
11,2	1,0	12,3	26,2	-0,4	28,8	2007		
11,1	-1,3	12,0	26,1	-0,3	28,4	2008		
11,7	5,5	12,6	26,2	0,2	28,2	2009		
11,1	-4,7	12,0	26,1	-0,1	28,2	2010		
10,9	-1,7	11,8	25,4	-2,8	27,4	2011		
11,3	3,6	12,1	25,6	0,9	27,3	2012		
11,4	1,0	12,2	25,8	0,4	27,3	2013		
78,1	.	16,4	144,8	.	30,5	2000	Leipzig, NUTS 2-Region	
78,6	0,6	16,9	145,0	0,1	31,2	2001		
78,4	-0,2	17,0	145,6	0,4	31,5	2002		

Noch: 15. Erwerbstätige in den Dienstleistungsbereichen 2000 bis 2013
nach Kreisfreien Städten und Landkreisen

Kreisfreie Stadt Landkreis NUTS 2-Region Land	Jahr	Erwerbstätige in den Dienst- leistungs- bereichen	Veränderung gegenüber dem Vorjahr	Anteil an insgesamt	Handel, Verkehr und Gastgewerbe, Information und Kommunikation		
					absolut	Veränderung gegenüber dem Vorjahr	Anteil an insgesamt
					1 000	%	%
noch: Leipzig, NUTS 2-Region	2003	355,8	1,0	76,7	129,7	1,0	28,0
	2004	360,3	1,3	77,3	130,3	0,5	27,9
	2005	360,4	0,0	77,9	128,7	-1,2	27,8
	2006	371,7	3,1	78,5	130,5	1,4	27,6
	2007	377,2	1,5	78,4	132,6	1,6	27,6
	2008	380,7	0,9	78,4	134,1	1,1	27,6
	2009	382,2	0,4	78,4	133,3	-0,6	27,4
	2010	386,5	1,1	78,6	132,1	-0,9	26,9
	2011	388,3	0,5	78,4	133,0	0,6	26,9
	2012	396,3	2,1	78,6	136,6	2,7	27,1
2013	404,0	1,9	78,8	136,4	-0,2	26,6	
Sachsen	2000	1 352,7	.	67,6	483,6	.	24,2
	2001	1 345,9	-0,5	68,8	476,9	-1,4	24,4
	2002	1 354,2	0,6	69,9	475,9	-0,2	24,6
	2003	1 354,8	0,0	70,3	473,7	-0,5	24,6
	2004	1 366,3	0,8	70,9	475,9	0,5	24,7
	2005	1 370,6	0,3	71,7	469,0	-1,5	24,5
	2006	1 396,0	1,8	72,1	471,8	0,6	24,4
	2007	1 415,2	1,4	72,1	476,0	0,9	24,2
	2008	1 417,8	0,2	71,8	477,1	0,2	24,2
	2009	1 415,7	-0,1	72,1	472,5	-1,0	24,0
	2010	1 426,1	0,7	72,2	469,7	-0,6	23,8
	2011	1 421,1	-0,4	71,7	475,3	1,2	24,0
	2012	1 432,3	0,8	71,6	482,2	1,5	24,1
	2013	1 440,3	0,6	71,7	482,5	0,1	24,0

Davon						Jahr	Kreisfreie Stadt Landkreis NUTS 2-Region Land	
Grundstücks- und Wohnungswesen, Finanz- und Unternehmensdienstleister			Öffentliche und sonstige Dienstleister, Erziehung und Gesundheit					
absolut	Veränderung gegenüber dem Vorjahr	Anteil an insgesamt	absolut	Veränderung gegenüber dem Vorjahr	Anteil an insgesamt			
1 000	%		1 000	%				
79,4	1,3	17,1	146,8	0,8	31,7	2003	noch: Leipzig, NUTS 2-Region	
82,6	4,1	17,7	147,4	0,4	31,6	2004		
84,2	2,0	18,2	147,5	0,0	31,9	2005		
90,8	7,8	19,2	150,4	2,0	31,8	2006		
94,6	4,1	19,7	150,1	-0,2	31,2	2007		
95,7	1,2	19,7	150,9	0,6	31,1	2008		
95,9	0,2	19,7	153,0	1,4	31,4	2009		
99,5	3,8	20,2	154,9	1,2	31,5	2010		
103,0	3,5	20,8	152,3	-1,7	30,7	2011		
106,4	3,3	21,1	153,2	0,6	30,4	2012		
112,7	5,9	22,0	154,9	1,1	30,2	2013		
260,7	.	13,0	608,5	.	30,4	2000		Sachsen
262,2	0,6	13,4	606,7	-0,3	31,0	2001		
264,8	1,0	13,7	613,5	1,1	31,7	2002		
268,0	1,2	13,9	613,1	-0,1	31,8	2003		
275,9	3,0	14,3	614,4	0,2	31,9	2004		
284,9	3,3	14,9	616,7	0,4	32,2	2005		
302,9	6,3	15,7	621,3	0,7	32,1	2006		
315,9	4,3	16,1	623,2	0,3	31,7	2007		
317,7	0,6	16,1	623,0	-0,0	31,6	2008		
316,7	-0,3	16,1	626,6	0,6	31,9	2009		
329,2	4,0	16,7	627,2	0,1	31,7	2010		
331,0	0,5	16,7	614,8	-2,0	31,0	2011		
333,2	0,7	16,7	616,9	0,3	30,8	2012		
337,1	1,2	16,8	620,7	0,6	30,9	2013		

16. Arbeitnehmer insgesamt sowie in den Wirtschaftsbereichen Land- und Forstwirtschaft, Fischerei und Produzierendes Gewerbe 2000 bis 2013 nach Kreisfreien Städten und Landkreisen

Kreisfreie Stadt Landkreis NUTS 2-Region Land	Jahr	Arbeitnehmer insgesamt	Veränderung gegenüber dem Vorjahr	Land- und Forstwirtschaft, Fischerei			Produzierendes		
				absolut	Veränderung gegenüber dem Vorjahr	Anteil an insgesamt	absolut	Veränderung gegenüber dem Vorjahr	Anteil an insgesamt
				1 000	%	1 000	%	1 000	%
Chemnitz, Stadt	2000	138,3	.	0,5	.	0,4	21,7	.	15,7
	2001	136,9	-1,0	0,4	-10,3	0,3	21,5	-0,9	15,7
	2002	137,2	0,2	0,4	0,2	0,3	20,9	-2,9	15,2
	2003	135,0	-1,6	0,5	21,1	0,4	20,5	-1,6	15,2
	2004	134,7	-0,2	0,4	-20,9	0,3	20,3	-0,9	15,1
	2005	133,1	-1,2	0,3	-36,3	0,2	19,8	-2,4	14,9
	2006	136,0	2,2	0,3	0,7	0,2	19,2	-3,1	14,1
	2007	137,5	1,1	0,2	-14,2	0,2	19,4	1,1	14,1
	2008	137,1	-0,3	0,2	-3,8	0,2	20,2	3,9	14,7
	2009	133,7	-2,5	0,2	-8,0	0,2	19,7	-2,6	14,7
	2010	134,8	0,8	0,2	-5,3	0,1	19,9	0,9	14,7
	2011	133,7	-0,8	0,2	6,6	0,2	20,1	1,4	15,1
	2012	132,9	-0,6	0,2	1,4	0,2	20,3	0,8	15,3
	2013	133,7	0,6	0,2	-1,4	0,2	20,2	-0,7	15,1
Erzgebirgskreis	2000	143,7	.	4,9	.	3,4	37,8	.	26,3
	2001	139,5	-2,9	4,4	-11,3	3,1	38,0	0,6	27,2
	2002	136,6	-2,1	4,1	-7,8	3,0	37,6	-0,9	27,6
	2003	135,3	-1,0	3,7	-8,6	2,7	38,1	1,2	28,2
	2004	134,2	-0,8	3,5	-5,5	2,6	37,8	-0,9	28,1
	2005	130,8	-2,5	3,0	-13,8	2,3	36,8	-2,5	28,1
	2006	130,1	-0,5	2,8	-8,7	2,1	36,9	0,2	28,3
	2007	131,8	1,3	2,8	1,0	2,1	38,3	3,8	29,0
	2008	132,4	0,5	2,8	-0,5	2,1	39,5	3,3	29,8
	2009	130,2	-1,7	2,6	-7,1	2,0	37,9	-4,1	29,1
	2010	130,1	-0,1	2,5	-3,7	1,9	38,6	1,7	29,6
	2011	130,8	0,6	2,5	0,6	1,9	40,4	4,9	30,9
	2012	132,0	0,9	2,5	-1,6	1,9	41,4	2,5	31,4
	2013	130,8	-0,9	2,4	-2,7	1,8	41,4	-0,0	31,7
Mittelsachsen	2000	130,7	.	5,1	.	3,9	32,6	.	25,0
	2001	126,7	-3,0	4,7	-8,0	3,7	33,2	1,8	26,2
	2002	124,5	-1,7	4,4	-5,6	3,5	33,1	-0,3	26,6
	2003	123,9	-0,5	4,3	-1,1	3,5	32,4	-2,0	26,2
	2004	123,6	-0,2	4,4	0,2	3,5	32,0	-1,4	25,9
	2005	121,4	-1,8	4,1	-6,2	3,4	31,3	-2,1	25,8
	2006	122,1	0,6	4,0	-2,9	3,2	31,3	0,0	25,6
	2007	124,9	2,3	4,0	-0,2	3,2	32,8	4,8	26,3
	2008	127,9	2,4	3,9	-2,3	3,0	34,7	5,7	27,1
	2009	128,4	0,4	3,8	-1,1	3,0	34,5	-0,5	26,9
	2010	128,2	-0,1	3,7	-2,3	2,9	34,1	-1,3	26,6
	2011	127,7	-0,4	3,7	-0,7	2,9	35,1	3,0	27,5
	2012	128,3	0,5	3,7	0,6	2,9	35,7	1,8	27,9
	2013	128,0	-0,3	3,7	-0,1	2,9	35,6	-0,4	27,8
Vogtlandkreis	2000	106,1	.	2,1	.	1,9	27,6	.	26,0
	2001	101,2	-4,6	1,8	-12,9	1,8	27,0	-1,9	26,7
	2002	99,2	-2,0	1,8	0,4	1,8	26,5	-2,0	26,7
	2003	96,4	-2,8	1,8	-2,0	1,8	26,1	-1,7	27,0
	2004	95,0	-1,4	1,7	-1,4	1,8	25,2	-3,3	26,5
	2005	92,5	-2,7	1,6	-6,2	1,8	24,6	-2,3	26,6
	2006	92,3	-0,2	1,5	-6,4	1,7	24,3	-1,4	26,3
	2007	93,7	1,5	1,6	1,9	1,7	25,0	2,7	26,6
	2008	94,2	0,6	1,6	3,4	1,7	25,6	2,6	27,2
	2009	92,3	-2,0	1,6	-1,6	1,7	24,5	-4,2	26,6
	2010	92,1	-0,3	1,5	-3,3	1,7	24,4	-0,7	26,5
	2011	91,5	-0,6	1,5	0,5	1,7	24,4	0,1	26,7

Gewerbe ohne Baugewerbe			Baugewerbe			Jahr	Kreisfreie Stadt Landkreis NUTS 2-Region Land
darunter Verarbeitendes Gewerbe			absolut	Veränderung gegenüber dem Vorjahr	Anteil an insgesamt		
absolut	Veränderung gegenüber dem Vorjahr	Anteil an insgesamt					
1 000	%		1 000	%			
16,0	.	11,6	11,8	.	8,5	2000	Chemnitz, Stadt
16,3	1,4	11,9	9,9	-16,0	7,2	2001	
15,8	-2,6	11,5	8,3	-16,8	6,0	2002	
15,4	-2,7	11,4	7,8	-5,6	5,8	2003	
15,3	-0,8	11,3	7,6	-2,7	5,6	2004	
15,1	-1,5	11,3	7,0	-8,0	5,2	2005	
14,7	-2,6	10,8	7,1	2,3	5,2	2006	
15,0	2,4	10,9	7,4	3,3	5,4	2007	
15,8	5,4	11,6	7,2	-2,8	5,2	2008	
15,5	-2,3	11,6	7,0	-1,7	5,3	2009	
15,8	2,0	11,7	6,7	-5,4	4,9	2010	
16,4	3,9	12,3	6,4	-4,1	4,8	2011	
17,0	3,3	12,8	6,3	-2,1	4,7	2012	
17,0	-0,0	12,7	6,4	2,5	4,8	2013	
35,4	.	24,6	20,0	.	13,9	2000	Erzgebirgskreis
35,6	0,6	25,5	17,8	-10,8	12,8	2001	
35,2	-1,0	25,8	15,6	-12,3	11,4	2002	
35,9	1,8	26,5	14,5	-6,8	10,8	2003	
35,6	-0,8	26,5	13,8	-5,3	10,3	2004	
34,7	-2,4	26,5	12,1	-12,0	9,3	2005	
34,9	0,5	26,8	11,8	-3,0	9,0	2006	
36,3	4,0	27,5	11,8	0,1	8,9	2007	
37,5	3,4	28,3	11,6	-1,8	8,7	2008	
35,9	-4,2	27,6	11,7	0,8	9,0	2009	
36,7	2,0	28,2	11,9	1,7	9,1	2010	
38,6	5,3	29,5	11,9	0,1	9,1	2011	
39,5	2,5	30,0	11,7	-1,4	8,9	2012	
39,6	0,1	30,3	11,6	-0,9	8,9	2013	
29,5	.	22,6	17,3	.	13,3	2000	Mittelsachsen
30,1	2,0	23,8	14,4	-17,1	11,3	2001	
30,0	-0,2	24,1	12,5	-12,8	10,1	2002	
29,4	-2,2	23,7	12,3	-2,1	9,9	2003	
29,2	-0,4	23,7	11,9	-3,0	9,6	2004	
28,9	-1,2	23,8	10,6	-10,9	8,7	2005	
29,0	0,2	23,7	10,5	-1,4	8,6	2006	
30,4	5,0	24,3	10,6	1,5	8,5	2007	
32,2	6,0	25,2	10,4	-2,1	8,1	2008	
32,2	-0,2	25,1	10,4	-0,2	8,1	2009	
31,7	-1,4	24,8	10,7	3,3	8,4	2010	
32,8	3,3	25,7	10,7	-0,2	8,4	2011	
33,4	2,1	26,1	10,6	-1,2	8,2	2012	
33,3	-0,3	26,0	10,5	-0,3	8,2	2013	
25,4	.	23,9	13,4	.	12,7	2000	Vogtlandkreis
25,0	-1,3	24,8	11,2	-16,7	11,1	2001	
24,5	-2,1	24,7	9,7	-13,3	9,8	2002	
24,2	-1,4	25,1	9,0	-7,6	9,3	2003	
23,4	-3,0	24,7	8,4	-6,1	8,9	2004	
23,0	-2,1	24,8	7,5	-10,5	8,2	2005	
22,6	-1,4	24,5	7,5	-0,8	8,1	2006	
23,3	3,2	24,9	7,7	3,2	8,2	2007	
24,0	2,7	25,5	7,4	-4,0	7,9	2008	
23,0	-4,3	24,9	7,0	-5,9	7,6	2009	
22,8	-0,6	24,8	7,0	0,8	7,6	2010	
22,8	0,1	25,0	7,2	2,3	7,9	2011	

Noch: 16. Arbeitnehmer insgesamt sowie in den Wirtschaftsbereichen Land- und Forstwirtschaft, Fischerei und Produzierendes Gewerbe 2000 bis 2013 nach Kreisfreien Städten und Landkreisen

Kreisfreie Stadt Landkreis NUTS 2-Region Land	Jahr	Arbeit- nehmer insgesamt	Veränderung gegenüber dem Vorjahr	Land- und Forstwirtschaft, Fischerei			Produzierendes		
				absolut	Veränderung gegenüber dem Vorjahr	Anteil an insgesamt	absolut	Veränderung gegenüber dem Vorjahr	Anteil an insgesamt
				1 000	%	1 000	%	1 000	%
noch: Vogtlandkreis	2012	91,9	0,4	1,6	0,5	1,7	24,4	0,0	26,6
	2013	91,4	-0,6	1,6	0,5	1,7	24,1	-1,1	26,4
Zwickau	2000	153,9	.	2,1	.	1,3	35,4	.	23,0
	2001	150,9	-2,0	2,0	-5,1	1,3	35,8	1,1	23,7
	2002	147,5	-2,3	1,9	-2,8	1,3	35,6	-0,7	24,1
	2003	144,0	-2,3	2,0	3,3	1,4	35,1	-1,4	24,3
	2004	142,6	-0,9	2,0	-0,7	1,4	34,8	-0,7	24,4
	2005	138,5	-2,9	1,8	-8,4	1,3	33,9	-2,8	24,4
	2006	138,6	0,1	1,7	-7,8	1,2	33,1	-2,1	23,9
	2007	140,7	1,5	1,6	-0,5	1,2	33,7	1,8	24,0
	2008	141,8	0,8	1,6	-1,8	1,1	34,7	2,9	24,5
	2009	141,9	0,1	1,6	-0,4	1,1	34,5	-0,6	24,3
	2010	144,0	1,4	1,6	-1,4	1,1	34,2	-0,9	23,7
	2011	142,0	-1,4	1,6	-1,1	1,1	35,7	4,4	25,1
	2012	142,0	0,0	1,6	-0,6	1,1	37,2	4,2	26,2
2013	140,5	-1,1	1,5	-0,9	1,1	37,3	0,3	26,5	
Chemnitz, NUTS 2-Region	2000	672,6	.	14,6	.	2,2	155,0	.	23,1
	2001	655,1	-2,6	13,2	-9,5	2,0	155,5	0,3	23,7
	2002	644,9	-1,5	12,6	-4,9	2,0	153,7	-1,2	23,8
	2003	634,6	-1,6	12,3	-2,2	1,9	152,2	-1,0	24,0
	2004	630,2	-0,7	12,0	-2,8	1,9	150,1	-1,3	23,8
	2005	616,2	-2,2	10,8	-9,9	1,8	146,5	-2,4	23,8
	2006	619,1	0,5	10,2	-5,7	1,6	144,9	-1,1	23,4
	2007	628,6	1,5	10,2	0,0	1,6	149,2	3,0	23,7
	2008	633,4	0,8	10,1	-0,9	1,6	154,7	3,7	24,4
	2009	626,5	-1,1	9,8	-2,9	1,6	151,2	-2,3	24,1
	2010	629,1	0,4	9,5	-2,7	1,5	151,1	-0,1	24,0
	2011	625,8	-0,5	9,5	-0,1	1,5	155,8	3,1	24,9
	2012	627,1	0,2	9,5	-0,2	1,5	159,1	2,1	25,4
2013	624,3	-0,4	9,4	-0,9	1,5	158,6	-0,3	25,4	
Dresden, Stadt	2000	258,8	.	0,7	.	0,3	34,0	.	13,1
	2001	261,2	0,9	0,6	-17,3	0,2	35,5	4,2	13,6
	2002	260,8	-0,1	0,6	-8,1	0,2	35,8	0,9	13,7
	2003	260,9	0,0	0,6	-2,1	0,2	36,1	1,0	13,9
	2004	259,5	-0,5	0,6	0,5	0,2	36,4	0,7	14,0
	2005	258,8	-0,3	0,5	-5,4	0,2	36,3	-0,3	14,0
	2006	265,8	2,7	0,5	-5,3	0,2	36,4	0,5	13,7
	2007	272,9	2,6	0,5	-0,4	0,2	37,4	2,5	13,7
	2008	276,2	1,2	0,5	1,0	0,2	37,9	1,6	13,7
	2009	274,5	-0,6	0,5	-3,8	0,2	34,4	-9,5	12,5
	2010	276,5	0,8	0,5	-1,5	0,2	33,5	-2,4	12,1
	2011	279,9	1,2	0,5	-0,2	0,2	34,9	4,2	12,5
	2012	283,7	1,4	0,5	3,4	0,2	35,9	2,9	12,7
2013	287,2	1,2	0,5	-5,7	0,2	37,0	2,9	12,9	
Bautzen	2000	137,0	.	3,2	.	2,4	30,5	.	22,3
	2001	131,4	-4,0	3,1	-5,2	2,3	30,5	-0,0	23,2
	2002	128,2	-2,4	2,9	-7,2	2,2	29,5	-3,2	23,0
	2003	124,4	-3,0	2,7	-6,0	2,2	28,3	-4,0	22,8
	2004	124,0	-0,3	2,6	-4,0	2,1	28,0	-1,1	22,6
	2005	122,2	-1,4	2,5	-3,6	2,0	27,3	-2,5	22,3
	2006	122,3	0,0	2,4	-1,3	2,0	27,7	1,4	22,6
	2007	124,5	1,8	2,5	1,8	2,0	28,1	1,5	22,6
	2008	124,8	0,2	2,5	-0,8	2,0	29,0	3,0	23,2
	2009	123,2	-1,3	2,4	-1,5	2,0	28,9	-0,3	23,4

Gewerbe ohne Baugewerbe			Baugewerbe			Jahr	Kreisfreie Stadt Landkreis NUTS 2-Region Land
darunter Verarbeitendes Gewerbe			absolut	Veränderung gegenüber dem Vorjahr	Anteil an insgesamt		
absolut	Veränderung gegenüber dem Vorjahr	Anteil an insgesamt					
1 000	%		1 000	%			
22,9	0,0	24,9	7,0	-2,3	7,7	2012	noch: Vogtlandkreis
22,6	-1,2	24,7	6,9	-1,6	7,6	2013	
33,1	.	21,5	18,9	.	12,3	2000	Zwickau
33,6	1,4	22,3	15,9	-16,2	10,5	2001	
33,4	-0,6	22,6	13,8	-13,2	9,3	2002	
32,9	-1,5	22,8	12,5	-9,2	8,7	2003	
32,6	-0,8	22,9	11,5	-8,3	8,0	2004	
31,7	-2,9	22,9	10,3	-10,2	7,4	2005	
31,1	-1,9	22,4	10,2	-1,4	7,3	2006	
31,7	2,1	22,6	10,2	0,6	7,3	2007	
32,8	3,3	23,1	10,0	-2,5	7,0	2008	
32,6	-0,7	22,9	10,0	0,7	7,1	2009	
32,2	-1,0	22,4	10,1	0,4	7,0	2010	
33,8	4,8	23,8	10,1	0,7	7,1	2011	
35,2	4,3	24,8	10,2	0,3	7,2	2012	
35,4	0,3	25,2	9,5	-6,8	6,8	2013	
139,4	.	20,7	81,5	.	12,1	2000	Chemnitz, NUTS 2-Region
140,6	0,8	21,5	69,2	-15,1	10,6	2001	
139,0	-1,1	21,5	59,9	-13,4	9,3	2002	
137,7	-0,9	21,7	56,1	-6,3	8,8	2003	
136,2	-1,1	21,6	53,2	-5,2	8,4	2004	
133,3	-2,1	21,6	47,5	-10,6	7,7	2005	
132,2	-0,8	21,4	47,0	-1,2	7,6	2006	
136,8	3,5	21,8	47,7	1,5	7,6	2007	
142,4	4,1	22,5	46,5	-2,5	7,3	2008	
139,1	-2,3	22,2	46,1	-0,9	7,4	2009	
139,2	0,1	22,1	46,3	0,6	7,4	2010	
144,4	3,7	23,1	46,3	-0,1	7,4	2011	
148,0	2,5	23,6	45,7	-1,2	7,3	2012	
147,8	-0,2	23,7	44,9	-1,7	7,2	2013	
28,3	.	10,9	18,6	.	7,2	2000	Dresden, Stadt
29,9	5,7	11,5	15,7	-15,6	6,0	2001	
30,5	1,9	11,7	14,1	-10,1	5,4	2002	
31,0	1,5	11,9	14,3	1,4	5,5	2003	
31,3	1,1	12,1	13,3	-6,9	5,1	2004	
31,4	0,4	12,1	11,6	-12,8	4,5	2005	
31,7	0,9	11,9	11,6	-0,4	4,3	2006	
32,7	3,2	12,0	11,9	2,7	4,3	2007	
33,3	1,8	12,1	11,8	-0,4	4,3	2008	
30,2	-9,4	11,0	12,1	2,2	4,4	2009	
29,3	-2,7	10,6	12,8	5,9	4,6	2010	
30,7	4,7	11,0	13,1	2,1	4,7	2011	
31,7	3,1	11,2	12,3	-6,2	4,3	2012	
32,3	2,1	11,3	12,3	0,6	4,3	2013	
27,2	.	19,8	19,5	.	14,2	2000	Bautzen
27,4	0,9	20,9	15,6	-20,0	11,9	2001	
26,5	-3,2	20,7	13,2	-15,2	10,3	2002	
25,5	-3,9	20,5	12,4	-6,0	10,0	2003	
25,1	-1,6	20,2	11,7	-5,5	9,5	2004	
24,6	-2,0	20,1	10,5	-10,5	8,6	2005	
25,1	2,2	20,6	10,4	-1,1	8,5	2006	
25,8	2,5	20,7	10,5	1,0	8,4	2007	
26,7	3,8	21,4	10,2	-2,6	8,2	2008	
26,5	-0,8	21,5	10,1	-1,4	8,2	2009	

Noch: 16. Arbeitnehmer insgesamt sowie in den Wirtschaftsbereichen Land- und Forstwirtschaft, Fischerei und Produzierendes Gewerbe 2000 bis 2013 nach Kreisfreien Städten und Landkreisen

Kreisfreie Stadt Landkreis NUTS 2-Region Land	Jahr	Arbeit- nehmer insgesamt	Veränderung gegenüber dem Vorjahr	Land- und Forstwirtschaft, Fischerei			Produzierendes		
				absolut	Veränderung gegenüber dem Vorjahr	Anteil an insgesamt	absolut	Veränderung gegenüber dem Vorjahr	Anteil an insgesamt
				1 000	%	1 000	%	1 000	%
noch: Bautzen	2010	124,1	0,7	2,4	-1,6	1,9	29,1	0,7	23,4
	2011	126,5	2,0	2,4	0,6	1,9	30,5	4,9	24,1
	2012	127,0	0,4	2,4	0,0	1,9	31,3	2,8	24,7
	2013	126,6	-0,3	2,4	-0,3	1,9	31,6	0,9	25,0
Görlitz	2000	113,5	.	4,0	.	3,5	21,8	.	19,2
	2001	107,3	-5,5	3,3	-17,6	3,1	20,8	-4,9	19,4
	2002	103,8	-3,3	2,8	-14,9	2,7	20,2	-2,7	19,5
	2003	101,0	-2,7	2,6	-6,2	2,6	20,1	-0,6	19,9
	2004	100,3	-0,7	2,6	-0,7	2,6	20,4	1,6	20,4
	2005	98,9	-1,4	2,5	-5,8	2,5	19,9	-2,5	20,1
	2006	98,2	-0,7	2,3	-4,5	2,4	19,7	-0,8	20,1
	2007	99,3	1,0	2,4	1,0	2,4	20,3	2,7	20,4
	2008	99,2	-0,1	2,4	-0,5	2,4	20,9	3,0	21,1
	2009	99,3	0,1	2,3	-3,6	2,3	21,0	0,7	21,2
	2010	99,9	0,6	2,2	-1,4	2,2	21,3	1,4	21,3
	2011	99,4	-0,5	2,3	0,7	2,3	21,9	2,9	22,1
	2012	99,2	-0,2	2,3	0,3	2,3	22,3	1,8	22,5
	2013	100,0	0,8	2,3	2,6	2,3	22,7	1,9	22,7
Meißen	2000	103,5	.	2,9	.	2,8	24,8	.	23,9
	2001	100,4	-3,0	2,8	-3,8	2,8	24,7	-0,5	24,5
	2002	98,0	-2,5	2,7	-3,2	2,8	23,9	-3,0	24,4
	2003	96,8	-1,2	2,8	2,8	2,9	23,6	-1,4	24,4
	2004	95,9	-0,9	2,7	-1,8	2,9	22,9	-3,0	23,9
	2005	94,6	-1,4	2,6	-3,9	2,8	22,5	-1,8	23,8
	2006	94,0	-0,5	2,6	-1,0	2,8	22,6	0,6	24,0
	2007	96,0	2,1	2,7	2,5	2,8	23,3	3,1	24,3
	2008	96,6	0,6	2,6	-3,4	2,7	24,2	3,7	25,0
	2009	95,0	-1,7	2,5	-1,9	2,7	23,8	-1,5	25,1
	2010	94,6	-0,4	2,4	-3,8	2,6	23,2	-2,5	24,5
	2011	94,7	0,1	2,4	0,0	2,6	24,2	4,4	25,6
	2012	96,1	1,5	2,5	2,1	2,6	25,1	3,4	26,1
	2013	97,3	1,2	2,5	-0,4	2,6	25,7	2,7	26,5
Sächsische Schweiz- Osterzgebirge	2000	94,9	.	3,8	.	4,0	18,7	.	19,7
	2001	90,2	-5,0	3,3	-12,8	3,7	18,4	-1,8	20,4
	2002	87,6	-2,8	3,0	-10,8	3,4	17,8	-3,0	20,3
	2003	88,1	0,5	3,0	2,3	3,4	17,6	-1,3	20,0
	2004	87,0	-1,2	2,7	-9,8	3,1	17,2	-2,1	19,8
	2005	84,5	-2,9	2,5	-7,9	3,0	17,2	-0,2	20,3
	2006	82,9	-1,9	2,5	-0,4	3,0	17,1	-0,2	20,7
	2007	84,5	1,8	2,6	2,6	3,0	17,8	3,8	21,1
	2008	85,7	1,4	2,6	-0,7	3,0	18,5	3,9	21,6
	2009	85,4	-0,3	2,5	-3,1	2,9	18,2	-1,7	21,3
	2010	85,4	-0,0	2,4	-3,3	2,8	18,5	1,7	21,7
	2011	85,2	-0,2	2,3	-3,7	2,7	19,5	5,2	22,8
	2012	85,3	0,0	2,3	0,8	2,7	20,0	2,9	23,5
	2013	86,5	1,5	2,2	-4,9	2,6	20,7	3,1	23,9
Dresden, NUTS 2-Region	2000	707,7	.	14,7	.	2,1	129,9	.	18,4
	2001	690,6	-2,4	13,1	-10,9	1,9	129,8	-0,1	18,8
	2002	678,4	-1,8	11,9	-9,2	1,8	127,3	-1,9	18,8
	2003	671,1	-1,1	11,7	-1,8	1,7	125,7	-1,2	18,7
	2004	666,7	-0,7	11,2	-4,0	1,7	124,9	-0,6	18,7
	2005	659,0	-1,2	10,6	-5,3	1,6	123,1	-1,4	18,7
	2006	663,3	0,7	10,4	-2,0	1,6	123,6	0,4	18,6
	2007	677,2	2,1	10,6	1,9	1,6	126,9	2,6	18,7

Gewerbe ohne Baugewerbe			Baugewerbe			Jahr	Kreisfreie Stadt Landkreis NUTS 2-Region Land
darunter Verarbeitendes Gewerbe			absolut	Veränderung gegenüber dem Vorjahr	Anteil an insgesamt		
absolut	Veränderung gegenüber dem Vorjahr	Anteil an insgesamt					
1 000	%		1 000	%			
26,8	1,2	21,6	10,3	1,9	8,3	2010	noch: Bautzen
28,3	5,6	22,4	10,5	2,4	8,3	2011	
29,2	2,9	23,0	10,5	-0,4	8,3	2012	
29,6	1,4	23,4	10,4	-0,6	8,2	2013	
17,9	.	15,8	14,0	.	12,4	2000	Görlitz
17,0	-5,0	15,9	11,2	-20,2	10,4	2001	
16,6	-2,9	15,9	9,5	-15,5	9,1	2002	
16,6	0,2	16,4	8,5	-10,4	8,4	2003	
16,7	0,4	16,6	7,8	-7,7	7,8	2004	
16,2	-2,7	16,4	6,8	-13,5	6,8	2005	
16,2	-0,0	16,5	6,7	-1,5	6,8	2006	
17,0	4,7	17,1	6,7	0,2	6,7	2007	
17,6	3,8	17,8	6,5	-2,4	6,6	2008	
17,6	0,1	17,7	6,7	2,9	6,8	2009	
17,8	1,2	17,8	7,0	4,1	7,0	2010	
18,4	3,4	18,5	7,2	3,0	7,2	2011	
18,8	1,9	18,9	7,1	-1,0	7,2	2012	
19,2	2,0	19,2	7,1	-0,1	7,1	2013	
23,1	.	22,3	13,7	.	13,3	2000	Meißen
23,1	-0,3	23,0	11,7	-15,0	11,6	2001	
22,3	-3,4	22,7	9,9	-14,9	10,1	2002	
22,0	-1,3	22,7	9,8	-1,1	10,1	2003	
21,4	-2,8	22,3	9,6	-1,7	10,1	2004	
21,0	-1,6	22,3	8,7	-9,5	9,2	2005	
21,2	0,8	22,6	8,2	-6,4	8,7	2006	
21,9	3,2	22,8	7,9	-2,7	8,3	2007	
22,7	3,8	23,5	7,7	-2,5	8,0	2008	
22,4	-1,6	23,6	7,8	0,1	8,2	2009	
21,8	-2,8	23,0	7,8	1,1	8,3	2010	
22,8	4,6	24,0	8,0	2,5	8,5	2011	
23,5	3,4	24,5	8,1	0,8	8,4	2012	
24,2	2,6	24,8	8,4	3,8	8,6	2013	
16,6	.	17,5	13,8	.	14,6	2000	Sächsische Schweiz- Osterzgebirge
16,4	-1,6	18,1	11,1	-20,0	12,3	2001	
15,8	-3,3	18,1	9,5	-13,7	10,9	2002	
15,7	-1,0	17,8	9,7	2,3	11,1	2003	
15,5	-1,2	17,8	9,4	-3,4	10,8	2004	
15,5	0,4	18,4	8,2	-12,6	9,7	2005	
15,5	0,1	18,7	7,9	-4,6	9,5	2006	
16,2	4,5	19,2	8,2	3,9	9,7	2007	
16,9	4,1	19,7	8,3	1,1	9,6	2008	
16,5	-2,2	19,4	8,2	-0,2	9,6	2009	
16,9	1,9	19,7	8,3	1,1	9,8	2010	
17,9	6,0	21,0	8,3	-0,7	9,7	2011	
18,3	2,5	21,5	8,1	-2,0	9,5	2012	
18,9	3,0	21,8	8,3	2,7	9,6	2013	
113,2	.	16,0	79,6	.	11,3	2000	Dresden,
113,8	0,6	16,5	65,2	-18,2	9,4	2001	NUTS 2-Region
111,7	-1,9	16,5	56,2	-13,7	8,3	2002	
110,7	-0,9	16,5	54,7	-2,6	8,2	2003	
109,9	-0,7	16,5	51,9	-5,2	7,8	2004	
108,8	-1,0	16,5	45,8	-11,7	7,0	2005	
109,8	0,9	16,6	44,6	-2,6	6,7	2006	
113,6	3,4	16,8	45,1	1,2	6,7	2007	

Noch: 16. Arbeitnehmer insgesamt sowie in den Wirtschaftsbereichen Land- und Forstwirtschaft, Fischerei und Produzierendes Gewerbe 2000 bis 2013 nach Kreisfreien Städten und Landkreisen

Kreisfreie Stadt Landkreis NUTS 2-Region Land	Jahr	Arbeitnehmer insgesamt	Veränderung gegenüber dem Vorjahr	Land- und Forstwirtschaft, Fischerei			Produzierendes		
				absolut	Veränderung gegenüber dem Vorjahr	Anteil an insgesamt	absolut	Veränderung gegenüber dem Vorjahr	Anteil an insgesamt
				1 000	%	1 000	%	1 000	%
noch: Dresden, NUTS 2-Region	2008	682,5	0,8	10,5	-1,3	1,5	130,4	2,8	19,1
	2009	677,4	-0,7	10,2	-2,6	1,5	126,2	-3,2	18,6
	2010	680,5	0,5	9,9	-2,5	1,5	125,6	-0,5	18,5
	2011	685,7	0,8	9,9	-0,6	1,4	131,0	4,3	19,1
	2012	691,3	0,8	10,0	0,9	1,4	134,7	2,8	19,5
	2013	697,6	0,9	9,9	-1,0	1,4	137,7	2,3	19,7
Leipzig, Stadt	2000	253,9	.	0,4	.	0,2	21,4	.	8,4
	2001	253,0	-0,3	0,4	1,4	0,2	21,4	0,0	8,4
	2002	253,7	0,3	0,3	-24,4	0,1	22,3	4,3	8,8
	2003	254,9	0,5	0,3	-1,5	0,1	23,0	3,1	9,0
	2004	253,5	-0,5	0,3	-	0,1	22,6	-1,5	8,9
	2005	252,1	-0,5	0,3	-19,3	0,1	22,4	-1,2	8,9
	2006	260,1	3,2	0,3	10,0	0,1	22,3	-0,5	8,6
	2007	263,6	1,4	0,3	4,9	0,1	23,0	3,3	8,7
	2008	265,9	0,9	0,3	-2,7	0,1	23,6	2,4	8,9
	2009	266,5	0,2	0,3	-	0,1	23,7	0,6	8,9
	2010	271,1	1,7	0,3	-	0,1	23,3	-1,6	8,6
	2011	273,6	0,9	0,3	-1,7	0,1	24,2	3,9	8,9
	2012	280,3	2,5	0,3	12,6	0,1	25,1	3,6	9,0
	2013	287,1	2,4	0,3	-4,0	0,1	26,1	3,9	9,1
Leipzig	2000	92,6	.	2,7	.	2,9	18,7	.	20,2
	2001	87,8	-5,2	2,6	-3,9	3,0	17,5	-6,2	20,0
	2002	85,7	-2,4	2,6	-0,6	3,0	17,2	-2,0	20,1
	2003	84,2	-1,8	2,6	-1,3	3,1	16,7	-2,7	19,9
	2004	83,8	-0,4	2,6	-0,1	3,1	16,1	-3,5	19,3
	2005	80,5	-3,9	2,5	-4,7	3,0	15,8	-2,0	19,6
	2006	81,6	1,3	2,4	-1,3	3,0	15,9	0,5	19,5
	2007	84,1	3,1	2,4	-2,6	2,8	16,4	3,5	19,5
	2008	85,8	2,1	2,3	-1,6	2,7	16,8	2,4	19,6
	2009	85,7	-0,2	2,3	-0,9	2,7	17,1	1,9	20,0
	2010	84,9	-0,9	2,3	-1,4	2,7	17,0	-1,2	20,0
	2011	85,1	0,2	2,2	-3,8	2,6	17,4	2,6	20,4
	2012	85,8	0,9	2,1	-1,6	2,5	17,7	2,1	20,7
	2013	86,9	1,2	2,2	1,5	2,5	18,2	2,4	20,9
Nordsachsen	2000	86,3	.	3,6	.	4,2	15,5	.	17,9
	2001	82,4	-4,5	3,5	-4,2	4,2	15,4	-0,4	18,7
	2002	80,1	-2,8	3,3	-3,7	4,2	14,8	-3,8	18,5
	2003	79,3	-1,0	3,4	1,0	4,2	14,5	-2,2	18,3
	2004	80,4	1,5	3,5	4,3	4,4	14,3	-1,1	17,8
	2005	78,1	-2,9	3,4	-4,1	4,3	14,3	-0,4	18,3
	2006	78,1	-0,0	3,3	-1,0	4,3	14,5	1,7	18,6
	2007	79,6	1,9	3,4	0,8	4,2	14,9	2,6	18,7
	2008	80,7	1,4	3,3	-3,1	4,0	15,2	1,9	18,8
	2009	81,6	1,1	3,2	-2,3	3,9	15,0	-1,0	18,4
	2010	81,2	-0,5	3,1	-3,3	3,8	15,3	2,0	18,9
	2011	81,3	0,1	3,1	2,3	3,9	15,7	2,6	19,3
	2012	82,0	0,9	3,0	-3,1	3,7	16,0	2,0	19,5
	2013	82,6	0,7	3,0	-3,1	3,6	16,1	0,3	19,5
Leipzig, NUTS 2-Region	2000	432,8	.	6,8	.	1,6	55,5	.	12,8
	2001	423,2	-2,2	6,5	-3,8	1,5	54,3	-2,2	12,8
	2002	419,5	-0,9	6,3	-3,8	1,5	54,3	-0,0	12,9
	2003	418,4	-0,3	6,3	-0,1	1,5	54,2	-0,2	13,0
	2004	417,7	-0,1	6,4	2,3	1,5	53,1	-2,0	12,7
	2005	410,8	-1,7	6,1	-5,1	1,5	52,5	-1,2	12,8

Gewerbe ohne Baugewerbe			Baugewerbe			Jahr	Kreisfreie Stadt Landkreis NUTS 2-Region Land
darunter Verarbeitendes Gewerbe			absolut	Veränderung gegenüber dem Vorjahr	Anteil an insgesamt		
absolut	Veränderung gegenüber dem Vorjahr	Anteil an insgesamt					
1 000	%		1 000	%			
117,3	3,3	17,2	44,6	-1,3	6,5	2008	noch: Dresden, NUTS 2-Region
113,2	-3,5	16,7	44,9	0,7	6,6	2009	
112,6	-0,5	16,6	46,2	3,0	6,8	2010	
118,1	4,9	17,2	47,1	1,9	6,9	2011	
121,5	2,8	17,6	46,1	-2,2	6,7	2012	
124,1	2,2	17,8	46,6	1,1	6,7	2013	
17,0	.	6,7	25,4	.	10,0	2000	Leipzig, Stadt
17,3	1,7	6,8	21,5	-15,4	8,5	2001	
18,3	5,7	7,2	17,0	-20,9	6,7	2002	
19,0	3,8	7,5	15,5	-9,0	6,1	2003	
18,7	-1,6	7,4	14,5	-6,1	5,7	2004	
18,5	-0,8	7,4	13,3	-8,6	5,3	2005	
18,4	-0,9	7,1	12,9	-2,5	5,0	2006	
18,9	2,8	7,2	13,1	1,5	5,0	2007	
19,4	2,9	7,3	12,8	-2,2	4,8	2008	
19,5	0,4	7,3	12,6	-1,9	4,7	2009	
19,0	-2,6	7,0	12,3	-2,2	4,5	2010	
19,9	4,8	7,3	12,5	1,2	4,6	2011	
21,0	5,4	7,5	12,0	-3,4	4,3	2012	
22,0	4,9	7,7	11,6	-3,9	4,0	2013	
13,8	.	14,9	14,7	.	15,9	2000	Leipzig
13,2	-4,2	15,0	12,4	-15,8	14,1	2001	
13,0	-1,8	15,1	11,5	-7,2	13,4	2002	
12,7	-1,9	15,1	11,1	-3,8	13,1	2003	
12,6	-1,0	15,0	10,7	-3,0	12,8	2004	
12,4	-1,2	15,5	9,5	-11,4	11,8	2005	
12,6	1,6	15,5	9,2	-3,3	11,3	2006	
13,2	4,2	15,7	9,2	0,2	10,9	2007	
13,6	3,5	15,9	9,1	-0,7	10,6	2008	
13,9	1,6	16,2	8,8	-3,7	10,3	2009	
13,8	-0,6	16,2	8,9	1,4	10,5	2010	
14,4	4,5	16,9	9,0	1,3	10,6	2011	
14,7	2,3	17,2	9,1	0,3	10,6	2012	
15,0	1,5	17,2	9,0	-0,6	10,4	2013	
13,4	.	15,5	12,5	.	14,5	2000	Nordsachsen
13,3	-0,8	16,1	10,0	-19,9	12,1	2001	
12,7	-3,9	15,9	8,5	-14,6	10,7	2002	
12,5	-1,9	15,8	8,1	-4,7	10,3	2003	
12,3	-1,2	15,3	7,9	-2,8	9,8	2004	
12,3	0,0	15,8	7,0	-12,0	8,9	2005	
12,6	2,2	16,2	6,9	-1,0	8,8	2006	
13,0	2,8	16,3	7,2	4,5	9,0	2007	
13,2	1,9	16,4	7,4	2,5	9,1	2008	
13,1	-1,1	16,0	7,8	6,3	9,6	2009	
13,4	2,5	16,5	8,0	2,2	9,9	2010	
13,8	2,9	16,9	8,2	1,7	10,0	2011	
14,0	1,5	17,1	8,2	1,1	10,1	2012	
13,9	-0,3	16,9	8,2	-0,4	9,9	2013	
44,2	.	10,2	52,6	.	12,1	2000	Leipzig, NUTS 2-Region
43,8	-0,9	10,3	43,9	-16,6	10,4	2001	
44,0	0,5	10,5	37,0	-15,6	8,8	2002	
44,2	0,5	10,6	34,6	-6,4	8,3	2003	
43,6	-1,3	10,4	33,2	-4,3	7,9	2004	
43,3	-0,7	10,6	29,7	-10,4	7,2	2005	

Noch: 16. Arbeitnehmer insgesamt sowie in den Wirtschaftsbereichen Land- und Forstwirtschaft, Fischerei und Produzierendes Gewerbe 2000 bis 2013 nach Kreisfreien Städten und Landkreisen

Kreisfreie Stadt Landkreis NUTS 2-Region Land	Jahr	Arbeitnehmer insgesamt	Veränderung gegenüber dem Vorjahr	Land- und Forstwirtschaft, Fischerei			Produzierendes		
				absolut	Veränderung gegenüber dem Vorjahr	Anteil an insgesamt	absolut	Veränderung gegenüber dem Vorjahr	Anteil an insgesamt
				1 000	%	1 000	%	1 000	%
noch: Leipzig, NUTS 2-Region	2006	419,8	2,2	6,0	-0,6	1,4	52,7	0,4	12,5
	2007	427,3	1,8	6,0	-0,3	1,4	54,3	3,2	12,7
	2008	432,5	1,2	5,9	-2,5	1,4	55,6	2,3	12,8
	2009	433,8	0,3	5,8	-1,7	1,3	55,9	0,6	12,9
	2010	437,2	0,8	5,6	-2,4	1,3	55,6	-0,5	12,7
	2011	439,9	0,6	5,6	-0,4	1,3	57,3	3,1	13,0
	2012	448,2	1,9	5,5	-1,7	1,2	58,9	2,7	13,1
	2013	456,6	1,9	5,4	-1,3	1,2	60,3	2,5	13,2
Sachsen	2000	1 813,1	.	36,1	.	2,0	340,4	.	18,8
	2001	1 768,9	-2,4	32,8	-9,0	1,9	339,6	-0,2	19,2
	2002	1 742,9	-1,5	30,7	-6,4	1,8	335,2	-1,3	19,2
	2003	1 724,0	-1,1	30,2	-1,6	1,8	332,1	-0,9	19,3
	2004	1 714,6	-0,5	29,6	-2,2	1,7	328,2	-1,2	19,1
	2005	1 686,0	-1,7	27,5	-7,1	1,6	322,1	-1,9	19,1
	2006	1 702,2	1,0	26,6	-3,2	1,6	321,2	-0,3	18,9
	2007	1 733,1	1,8	26,8	0,7	1,5	330,4	2,9	19,1
	2008	1 748,4	0,9	26,4	-1,4	1,5	340,8	3,1	19,5
	2009	1 737,7	-0,6	25,8	-2,5	1,5	333,3	-2,2	19,2
	2010	1 746,8	0,5	25,1	-2,6	1,4	332,3	-0,3	19,0
	2011	1 751,4	0,3	25,0	-0,4	1,4	344,2	3,6	19,7
	2012	1 766,6	0,9	25,0	-0,1	1,4	352,7	2,5	20,0
	2013	1 778,5	0,7	24,7	-1,0	1,4	356,7	1,1	20,1

Gewerbe ohne Baugewerbe			Baugewerbe			Jahr	Kreisfreie Stadt Landkreis NUTS 2-Region Land
darunter Verarbeitendes Gewerbe			absolut	Veränderung gegenüber dem Vorjahr	Anteil an insgesamt		
absolut	Veränderung gegenüber dem Vorjahr	Anteil an insgesamt					
1 000	%		1 000	%			
43,6	0,7	10,4	29,0	-2,4	6,9	2006	noch: Leipzig, NUTS 2-Region
45,0	3,2	10,5	29,5	1,8	6,9	2007	
46,3	2,8	10,7	29,4	-0,6	6,8	2008	
46,4	0,3	10,7	29,2	-0,4	6,7	2009	
46,2	-0,6	10,6	29,3	0,1	6,7	2010	
48,1	4,2	10,9	29,7	1,4	6,7	2011	
49,7	3,4	11,1	29,3	-1,0	6,5	2012	
50,9	2,4	11,2	28,8	-1,9	6,3	2013	
296,8	.	16,4	213,7	.	11,8	2000	Sachsen
298,2	0,5	16,9	178,2	-16,6	10,1	2001	
294,7	-1,2	16,9	153,1	-14,1	8,8	2002	
292,6	-0,7	17,0	145,5	-5,0	8,4	2003	
289,7	-1,0	16,9	138,2	-5,0	8,1	2004	
285,4	-1,5	16,9	123,1	-11,0	7,3	2005	
285,7	0,1	16,8	120,6	-2,0	7,1	2006	
295,4	3,4	17,0	122,4	1,4	7,1	2007	
306,0	3,6	17,5	120,4	-1,6	6,9	2008	
298,8	-2,3	17,2	120,2	-0,2	6,9	2009	
298,0	-0,3	17,1	121,8	1,4	7,0	2010	
310,6	4,2	17,7	123,0	1,0	7,0	2011	
319,2	2,8	18,1	121,1	-1,5	6,9	2012	
322,8	1,1	18,2	120,3	-0,7	6,8	2013	

**17. Arbeitnehmer in den Dienstleistungsbereichen 2000 bis 2013
nach Kreisfreien Städten und Landkreisen**

Kreisfreie Stadt Landkreis NUTS 2-Region Land	Jahr	Arbeitnehmer in den Dienst- leistungsbereichen	Veränderung gegenüber dem Vorjahr	Anteil an insgesamt	Handel, Verkehr und Gastgewerbe, Information und Kommunikation		
					absolut	Veränderung gegenüber dem Vorjahr	Anteil an insgesamt
					1 000	%	1 000
Chemnitz, Stadt	2000	104,3	.	75,4	33,5	.	24,2
	2001	105,1	0,7	76,7	33,1	-1,2	24,2
	2002	107,6	2,5	78,5	33,3	0,6	24,3
	2003	106,2	-1,3	78,6	31,9	-4,1	23,6
	2004	106,4	0,2	79,0	31,2	-2,4	23,1
	2005	106,0	-0,4	79,6	30,6	-1,9	23,0
	2006	109,3	3,2	80,4	31,3	2,4	23,0
	2007	110,4	1,0	80,3	31,7	1,3	23,1
	2008	109,5	-0,8	79,9	31,5	-0,7	23,0
	2009	106,7	-2,5	79,9	30,1	-4,5	22,5
	2010	108,0	1,2	80,2	29,5	-2,1	21,9
	2011	107,0	-1,0	80,0	30,5	3,5	22,8
	2012	106,2	-0,8	79,9	30,7	0,6	23,1
	2013	106,9	0,7	80,0	33,0	7,5	24,7
Erzgebirgskreis	2000	81,0	.	56,4	29,6	.	20,6
	2001	79,3	-2,0	56,9	28,8	-2,8	20,6
	2002	79,3	-0,0	58,0	28,4	-1,4	20,8
	2003	78,9	-0,4	58,3	28,0	-1,2	20,7
	2004	79,2	0,3	59,0	28,1	0,2	20,9
	2005	78,8	-0,4	60,3	27,2	-3,0	20,8
	2006	78,7	-0,2	60,5	27,1	-0,4	20,8
	2007	79,0	0,3	59,9	27,0	-0,6	20,5
	2008	78,6	-0,5	59,3	27,0	0,2	20,4
	2009	78,1	-0,6	60,0	26,9	-0,5	20,6
	2010	77,2	-1,2	59,3	26,5	-1,3	20,4
	2011	76,0	-1,5	58,1	26,4	-0,4	20,2
	2012	76,4	0,4	57,9	26,6	0,9	20,2
	2013	75,3	-1,4	57,6	26,6	-0,2	20,3
Mittelsachsen	2000	75,6	.	57,9	28,3	.	21,7
	2001	74,4	-1,6	58,8	27,9	-1,7	22,0
	2002	74,5	0,1	59,8	27,6	-0,8	22,2
	2003	74,8	0,4	60,4	27,4	-0,7	22,2
	2004	75,4	0,7	61,0	27,8	1,4	22,5
	2005	75,4	0,1	62,1	27,2	-2,4	22,4
	2006	76,4	1,3	62,6	27,5	1,1	22,5
	2007	77,5	1,5	62,1	27,8	1,1	22,2
	2008	78,9	1,8	61,7	27,7	-0,3	21,7
	2009	79,6	0,9	62,0	27,5	-0,5	21,5
	2010	79,7	0,0	62,1	27,6	0,3	21,5
	2011	78,2	-1,9	61,2	28,0	1,3	21,9
	2012	78,3	0,2	61,0	28,7	2,6	22,4
	2013	78,1	-0,2	61,0	28,7	-0,2	22,4
Vogtlandkreis	2000	63,0	.	59,4	21,3	.	20,1
	2001	61,1	-3,0	60,4	20,7	-2,9	20,4
	2002	61,2	0,0	61,7	20,5	-1,0	20,6
	2003	59,6	-2,6	61,8	20,1	-1,7	20,9
	2004	59,6	0,1	62,8	20,4	1,5	21,5
	2005	58,7	-1,6	63,4	20,1	-1,5	21,7
	2006	59,0	0,6	63,9	20,2	0,5	21,9
	2007	59,4	0,7	63,5	20,6	1,8	22,0
	2008	59,6	0,2	63,2	20,8	0,9	22,0
	2009	59,2	-0,6	64,2	20,8	0,3	22,5
	2010	59,1	-0,2	64,2	20,7	-0,7	22,4
	2011	58,4	-1,3	63,8	20,8	0,6	22,7

Davon						Jahr	Kreisfreie Stadt Landkreis NUTS 2-Region Land
Grundstücks- und Wohnungswesen, Finanz- und Unternehmensdienstleister			Öffentliche und sonstige Dienstleister, Erziehung und Gesundheit				
absolut	Veränderung gegenüber dem Vorjahr	Anteil an insgesamt	absolut	Veränderung gegenüber dem Vorjahr	Anteil an insgesamt		
1 000	%		1 000	%			
24,1	.	17,4	46,7	.	33,8	2000	Chemnitz, Stadt
26,0	8,3	19,0	45,9	-1,8	33,5	2001	
27,8	6,8	20,3	46,5	1,4	33,9	2002	
27,9	0,4	20,7	46,3	-0,4	34,3	2003	
28,8	3,1	21,4	46,4	0,2	34,5	2004	
29,8	3,4	22,4	45,6	-1,8	34,3	2005	
32,5	9,1	23,9	45,5	-0,2	33,5	2006	
33,8	4,1	24,6	44,9	-1,4	32,6	2007	
33,6	-0,7	24,5	44,4	-1,0	32,4	2008	
31,8	-5,3	23,8	44,8	0,9	33,5	2009	
33,2	4,2	24,6	45,4	1,3	33,7	2010	
31,9	-3,9	23,8	44,6	-1,8	33,4	2011	
31,2	-2,2	23,5	44,3	-0,6	33,4	2012	
29,1	-6,7	21,8	44,9	1,2	33,6	2013	
9,9	.	6,9	41,5	.	28,9	2000	Erzgebirgskreis
9,7	-2,0	6,9	40,9	-1,5	29,3	2001	
9,7	0,4	7,1	41,2	0,8	30,2	2002	
9,6	-0,6	7,1	41,3	0,1	30,5	2003	
9,8	1,4	7,3	41,3	0,1	30,8	2004	
10,0	2,3	7,6	41,6	0,7	31,8	2005	
10,6	5,7	8,1	41,0	-1,4	31,5	2006	
11,0	4,0	8,3	41,0	0,0	31,1	2007	
10,9	-0,5	8,3	40,6	-1,0	30,7	2008	
10,5	-3,5	8,1	40,7	0,1	31,2	2009	
11,1	4,8	8,5	39,6	-2,6	30,5	2010	
11,2	1,5	8,6	38,4	-3,1	29,4	2011	
11,2	-0,2	8,5	38,5	0,3	29,2	2012	
10,8	-3,9	8,2	38,0	-1,4	29,1	2013	
10,4	.	8,0	36,8	.	28,2	2000	Mittelsachsen
10,3	-1,2	8,1	36,3	-1,6	28,6	2001	
10,5	1,5	8,4	36,4	0,4	29,2	2002	
10,9	4,0	8,8	36,5	0,2	29,5	2003	
11,0	1,5	8,9	36,5	-0,0	29,5	2004	
11,3	2,5	9,3	36,9	1,2	30,4	2005	
12,0	6,4	9,9	36,9	-0,0	30,2	2006	
12,9	6,7	10,3	36,9	0,0	29,6	2007	
13,5	5,2	10,6	37,7	2,1	29,5	2008	
13,4	-1,1	10,4	38,7	2,7	30,2	2009	
13,6	2,0	10,6	38,4	-0,8	30,0	2010	
13,2	-3,4	10,3	37,0	-3,7	29,0	2011	
13,0	-1,8	10,1	36,6	-1,0	28,5	2012	
12,6	-2,4	9,9	36,8	0,5	28,8	2013	
8,9	.	8,4	32,8	.	30,9	2000	Vogtlandkreis
8,7	-2,3	8,6	31,8	-3,3	31,4	2001	
8,6	-0,9	8,7	32,1	1,0	32,3	2002	
8,4	-1,8	8,8	31,0	-3,3	32,2	2003	
8,7	3,5	9,2	30,5	-1,7	32,1	2004	
8,7	-0,6	9,4	29,9	-2,0	32,3	2005	
9,0	4,0	9,8	29,8	-0,4	32,2	2006	
9,4	3,8	10,0	29,5	-0,9	31,5	2007	
9,4	-0,2	9,9	29,5	-0,1	31,3	2008	
8,9	-4,7	9,7	29,5	0,1	31,9	2009	
9,2	3,2	10,0	29,3	-0,8	31,8	2010	
9,4	1,7	10,2	28,2	-3,5	30,9	2011	

Noch: 17. Arbeitnehmer in den Dienstleistungsbereichen 2000 bis 2013
nach Kreisfreien Städten und Landkreisen

Kreisfreie Stadt Landkreis NUTS 2-Region Land	Jahr	Arbeitnehmer in den Dienst- leistungs- bereichen	Veränderung gegenüber dem Vorjahr	Anteil an insgesamt	Handel, Verkehr und Gastgewerbe, Information und Kommunikation		
					absolut	Veränderung gegenüber dem Vorjahr	Anteil an insgesamt
					1 000	%	%
noch: Vogtlandkreis	2012	58,9	0,8	64,1	21,0	0,8	22,8
	2013	58,7	-0,2	64,3	20,8	-0,8	22,8
Zwickau	2000	97,5	.	63,4	35,5	.	23,1
	2001	97,2	-0,3	64,4	34,5	-2,9	22,8
	2002	96,2	-1,0	65,2	33,6	-2,6	22,8
	2003	94,5	-1,8	65,6	32,4	-3,4	22,5
	2004	94,4	-0,1	66,2	32,4	0,0	22,7
	2005	92,6	-1,9	66,8	31,7	-2,1	22,9
	2006	93,7	1,2	67,6	32,0	0,9	23,1
	2007	95,2	1,6	67,6	32,5	1,4	23,1
	2008	95,5	0,4	67,4	32,6	0,5	23,0
	2009	95,8	0,2	67,5	32,3	-0,9	22,8
	2010	98,1	2,4	68,2	32,0	-1,0	22,2
	2011	94,6	-3,6	66,6	32,0	0,1	22,6
	2012	93,1	-1,6	65,6	32,2	0,6	22,7
	2013	92,2	-1,0	65,6	32,0	-0,6	22,8
Chemnitz, NUTS 2-Region	2000	421,4	.	62,7	148,2	.	22,0
	2001	417,2	-1,0	63,7	144,9	-2,3	22,1
	2002	418,8	0,4	64,9	143,3	-1,1	22,2
	2003	414,0	-1,1	65,2	140,0	-2,3	22,1
	2004	414,9	0,2	65,8	139,9	-0,0	22,2
	2005	411,4	-0,8	66,8	136,8	-2,2	22,2
	2006	417,1	1,4	67,4	138,2	1,0	22,3
	2007	421,5	1,1	67,1	139,5	1,0	22,2
	2008	422,1	0,1	66,6	139,6	0,1	22,0
	2009	419,5	-0,6	67,0	137,7	-1,4	22,0
	2010	422,2	0,6	67,1	136,3	-1,0	21,7
	2011	414,2	-1,9	66,2	137,7	1,1	22,0
	2012	412,8	-0,3	65,8	139,2	1,1	22,2
	2013	411,3	-0,4	65,9	141,0	1,3	22,6
Dresden, Stadt	2000	205,5	.	79,4	65,1	.	25,2
	2001	209,5	2,0	80,2	65,0	-0,2	24,9
	2002	210,4	0,4	80,7	63,1	-2,9	24,2
	2003	209,9	-0,2	80,5	63,0	-0,3	24,1
	2004	209,3	-0,3	80,6	62,8	-0,3	24,2
	2005	210,4	0,5	81,3	63,2	0,6	24,4
	2006	217,3	3,3	81,8	64,4	1,9	24,2
	2007	223,2	2,7	81,8	65,1	1,2	23,9
	2008	226,0	1,3	81,8	65,6	0,7	23,8
	2009	227,5	0,7	82,9	65,9	0,4	24,0
	2010	229,7	1,0	83,1	65,5	-0,6	23,7
	2011	231,4	0,7	82,7	67,0	2,4	23,9
	2012	235,0	1,6	82,8	68,4	2,1	24,1
	2013	237,4	1,0	82,7	69,2	1,0	24,1
Bautzen	2000	83,7	.	61,1	30,7	.	22,4
	2001	82,3	-1,7	62,6	30,1	-2,2	22,9
	2002	82,6	0,4	64,4	29,4	-2,3	22,9
	2003	80,9	-2,0	65,1	28,8	-2,0	23,1
	2004	81,6	0,8	65,8	29,1	1,1	23,5
	2005	81,9	0,4	67,0	27,8	-4,5	22,7
	2006	81,7	-0,2	66,9	27,7	-0,5	22,6
	2007	83,4	2,0	67,0	27,8	0,5	22,3
	2008	83,1	-0,4	66,6	27,9	0,2	22,3

Davon						Jahr	Kreisfreie Stadt Landkreis NUTS 2-Region Land
Grundstücks- und Wohnungswesen, Finanz- und Unternehmensdienstleister			Öffentliche und sonstige Dienstleister, Erziehung und Gesundheit				
absolut	Veränderung gegenüber dem Vorjahr	Anteil an insgesamt	absolut	Veränderung gegenüber dem Vorjahr	Anteil an insgesamt		
1 000	%		1 000	%			
9,7	3,9	10,6	28,2	-0,2	30,7	2012	noch: Vogtlandkreis
9,7	-0,4	10,6	28,3	0,3	30,9	2013	
16,2	.	10,6	45,8	.	29,7	2000	Zwickau
16,3	0,5	10,8	46,4	1,5	30,8	2001	
16,2	-0,9	11,0	46,5	0,1	31,5	2002	
16,4	1,2	11,4	45,7	-1,7	31,7	2003	
16,6	1,2	11,6	45,4	-0,7	31,8	2004	
16,5	-0,2	11,9	44,3	-2,3	32,0	2005	
17,3	4,4	12,5	44,4	0,2	32,0	2006	
18,2	5,4	12,9	44,5	0,2	31,6	2007	
18,7	2,8	13,2	44,2	-0,6	31,1	2008	
20,1	7,2	14,1	43,4	-1,9	30,6	2009	
23,4	16,5	16,2	42,7	-1,5	29,7	2010	
21,6	-7,6	15,2	40,9	-4,2	28,8	2011	
20,4	-5,6	14,4	40,5	-1,2	28,5	2012	
19,4	-4,9	13,8	40,8	0,7	29,0	2013	
69,5	.	10,3	203,7	.	30,3	2000	Chemnitz, NUTS 2-Region
71,0	2,2	10,8	201,3	-1,2	30,7	2001	
72,8	2,5	11,3	202,7	0,7	31,4	2002	
73,3	0,7	11,5	200,8	-1,0	31,6	2003	
74,9	2,2	11,9	200,1	-0,3	31,7	2004	
76,3	1,9	12,4	198,3	-0,9	32,2	2005	
81,4	6,7	13,1	197,6	-0,4	31,9	2006	
85,2	4,7	13,6	196,8	-0,4	31,3	2007	
86,1	1,0	13,6	196,4	-0,2	31,0	2008	
84,7	-1,6	13,5	197,1	0,3	31,5	2009	
90,5	6,8	14,4	195,4	-0,8	31,1	2010	
87,3	-3,5	13,9	189,2	-3,2	30,2	2011	
85,4	-2,1	13,6	188,1	-0,6	30,0	2012	
81,6	-4,6	13,1	188,7	0,3	30,2	2013	
45,6	.	17,6	94,8	.	36,6	2000	Dresden, Stadt
46,3	1,5	17,7	98,2	3,6	37,6	2001	
46,8	1,2	17,9	100,5	2,3	38,5	2002	
46,6	-0,4	17,9	100,4	-0,1	38,5	2003	
45,5	-2,3	17,5	101,0	0,6	38,9	2004	
46,4	1,9	17,9	100,8	-0,2	38,9	2005	
49,7	7,1	18,7	103,3	2,4	38,8	2006	
53,0	6,7	19,4	105,0	1,7	38,5	2007	
54,4	2,5	19,7	106,0	1,0	38,4	2008	
55,0	1,2	20,0	106,7	0,6	38,9	2009	
58,3	5,9	21,1	106,0	-0,6	38,3	2010	
59,5	2,2	21,3	104,9	-1,1	37,5	2011	
59,9	0,7	21,1	106,6	1,7	37,6	2012	
60,0	0,2	20,9	108,2	1,5	37,7	2013	
11,4	.	8,3	41,6	.	30,4	2000	Bautzen
11,4	-0,0	8,7	40,8	-1,9	31,1	2001	
12,1	6,1	9,4	41,2	0,8	32,1	2002	
12,0	-0,4	9,7	40,1	-2,5	32,3	2003	
12,3	2,6	10,0	40,2	0,1	32,4	2004	
13,3	7,5	10,9	40,8	1,7	33,4	2005	
14,3	7,9	11,7	39,8	-2,7	32,5	2006	
15,8	10,1	12,7	39,8	0,2	32,0	2007	
15,5	-1,9	12,4	39,8	-0,1	31,9	2008	

Noch: 17. Arbeitnehmer in den Dienstleistungsbereichen 2000 bis 2013
nach Kreisfreien Städten und Landkreisen

Kreisfreie Stadt Landkreis NUTS 2-Region Land	Jahr	Arbeitnehmer in den Dienst- leistungs- bereichen	Veränderung gegenüber dem Vorjahr	Anteil an insgesamt	Handel, Verkehr und Gastgewerbe, Information und Kommunikation		
					absolut	Veränderung gegenüber dem Vorjahr	Anteil an insgesamt
					1 000	%	%
noch: Bautzen	2009	81,8	-1,5	66,4	27,5	-1,2	22,3
	2010	82,3	0,6	66,4	28,7	4,2	23,1
	2011	83,1	0,9	65,7	30,2	5,4	23,9
	2012	82,8	-0,4	65,2	30,5	0,8	24,0
	2013	82,2	-0,7	64,9	30,2	-0,7	23,9
Görlitz	2000	73,7	.	64,9	23,0	.	20,3
	2001	72,0	-2,2	67,1	23,1	0,3	21,5
	2002	71,3	-1,0	68,7	22,2	-3,9	21,4
	2003	69,8	-2,1	69,1	21,4	-3,3	21,2
	2004	69,5	-0,5	69,3	21,4	-0,3	21,3
	2005	69,8	0,5	70,6	20,5	-3,9	20,8
	2006	69,5	-0,4	70,7	20,4	-0,9	20,7
	2007	70,0	0,7	70,5	20,6	1,4	20,8
	2008	69,4	-0,8	70,0	20,6	-0,2	20,8
	2009	69,3	-0,2	69,8	20,5	-0,6	20,6
	2010	69,4	0,1	69,4	20,5	-0,1	20,5
	2011	68,0	-2,0	68,4	20,8	1,6	20,9
	2012	67,5	-0,7	68,1	20,8	-0,2	20,9
	2013	67,9	0,5	67,8	20,6	-0,6	20,6
Meißen	2000	62,1	.	60,0	22,9	.	22,1
	2001	61,3	-1,3	61,0	22,3	-2,8	22,2
	2002	61,4	0,2	62,7	22,6	1,7	23,1
	2003	60,6	-1,3	62,6	22,6	-0,1	23,4
	2004	60,6	0,1	63,2	23,1	1,9	24,0
	2005	60,7	0,2	64,2	22,8	-1,2	24,1
	2006	60,7	-0,1	64,5	22,6	-0,9	24,0
	2007	62,1	2,4	64,7	23,0	1,8	23,9
	2008	62,1	0,0	64,3	23,2	1,0	24,0
	2009	60,9	-1,9	64,1	22,8	-1,6	24,0
	2010	61,1	0,3	64,6	23,1	0,9	24,4
	2011	60,0	-1,8	63,4	23,1	0,0	24,3
	2012	60,5	0,7	62,9	23,2	0,6	24,1
	2013	60,6	0,3	62,3	23,3	0,5	24,0
Sächsische Schweiz- Osterzgebirge	2000	58,6	.	61,7	19,8	.	20,9
	2001	57,4	-1,9	63,7	19,2	-3,1	21,3
	2002	57,3	-0,2	65,4	18,9	-1,4	21,6
	2003	57,7	0,7	65,5	19,2	1,4	21,8
	2004	57,7	-0,1	66,3	19,5	1,6	22,4
	2005	56,6	-1,8	67,0	18,7	-4,1	22,1
	2006	55,4	-2,1	66,8	18,4	-1,7	22,2
	2007	55,9	0,9	66,2	18,6	1,3	22,1
	2008	56,4	0,8	65,8	18,9	1,7	22,1
	2009	56,5	0,3	66,2	19,1	0,7	22,3
	2010	56,1	-0,6	65,8	18,9	-1,0	22,1
	2011	55,2	-1,7	64,8	18,9	0,1	22,2
	2012	54,8	-0,7	64,3	18,9	-0,2	22,1
	2013	55,3	1,0	64,0	18,8	-0,5	21,7
Dresden, NUTS 2-Region	2000	483,6	.	68,3	161,6	.	22,8
	2001	482,5	-0,2	69,9	159,6	-1,2	23,1
	2002	483,1	0,1	71,2	156,2	-2,1	23,0
	2003	479,0	-0,9	71,4	155,0	-0,8	23,1
	2004	478,6	-0,1	71,8	155,8	0,5	23,4
	2005	479,4	0,2	72,8	153,0	-1,8	23,2

Davon						Jahr	Kreisfreie Stadt Landkreis NUTS 2-Region Land
Grundstücks- und Wohnungswesen, Finanz- und Unternehmensdienstleister			Öffentliche und sonstige Dienstleister, Erziehung und Gesundheit				
absolut	Veränderung gegenüber dem Vorjahr	Anteil an insgesamt	absolut	Veränderung gegenüber dem Vorjahr	Anteil an insgesamt		
1 000	%		1 000	%			
14,6	-5,3	11,9	39,7	-0,3	32,2	2009	noch: Bautzen
14,3	-2,5	11,5	39,4	-0,7	31,8	2010	
14,6	2,3	11,5	38,3	-2,8	30,3	2011	
14,6	-0,3	11,5	37,8	-1,4	29,7	2012	
14,5	-0,3	11,5	37,4	-0,8	29,6	2013	
9,8	.	8,7	40,8	.	36,0	2000	Görlitz
9,2	-6,5	8,6	39,8	-2,6	37,1	2001	
8,8	-4,0	8,5	40,3	1,4	38,9	2002	
8,6	-2,3	8,5	39,8	-1,4	39,4	2003	
8,9	3,5	8,9	39,1	-1,5	39,0	2004	
9,8	10,2	10,0	39,4	0,6	39,8	2005	
10,2	3,9	10,4	38,9	-1,3	39,6	2006	
10,7	4,3	10,7	38,6	-0,7	38,9	2007	
10,5	-1,4	10,6	38,3	-0,9	38,6	2008	
10,3	-1,8	10,4	38,5	0,5	38,8	2009	
10,5	1,7	10,5	38,4	-0,2	38,4	2010	
10,2	-2,8	10,3	37,0	-3,6	37,2	2011	
10,2	-0,2	10,3	36,6	-1,1	36,9	2012	
10,3	0,7	10,3	37,0	1,1	37,0	2013	
9,6	.	9,3	29,6	.	28,6	2000	Meißen
9,3	-2,9	9,3	29,7	0,3	29,6	2001	
8,6	-7,6	8,8	30,1	1,4	30,8	2002	
8,5	-1,3	8,8	29,4	-2,3	30,4	2003	
8,9	4,2	9,3	28,7	-2,6	29,9	2004	
9,0	1,9	9,6	28,9	0,8	30,6	2005	
9,4	3,5	10,0	28,7	-0,6	30,6	2006	
10,1	7,5	10,5	29,1	1,2	30,3	2007	
10,1	-0,1	10,4	28,9	-0,7	29,9	2008	
9,8	-2,5	10,3	28,3	-2,0	29,8	2009	
10,2	4,5	10,8	27,8	-1,6	29,4	2010	
10,3	0,2	10,8	26,7	-4,1	28,2	2011	
10,5	1,9	10,9	26,8	0,4	27,9	2012	
10,5	0,2	10,8	26,9	0,2	27,6	2013	
8,3	.	8,8	30,4	.	32,1	2000	Sächsische Schweiz- Osterzgebirge
8,0	-3,7	8,9	30,2	-0,6	33,5	2001	
7,7	-3,3	8,8	30,7	1,3	35,0	2002	
8,2	6,0	9,3	30,3	-1,1	34,4	2003	
8,8	6,8	10,1	29,4	-3,0	33,8	2004	
8,8	0,2	10,4	29,1	-0,9	34,5	2005	
8,8	0,5	10,6	28,2	-3,1	34,0	2006	
9,1	3,1	10,8	28,2	-0,1	33,4	2007	
9,0	-1,1	10,5	28,4	0,7	33,2	2008	
8,6	-3,9	10,1	28,8	1,3	33,7	2009	
8,6	-0,9	10,0	28,7	-0,3	33,6	2010	
8,4	-2,2	9,8	27,9	-2,7	32,8	2011	
8,1	-2,8	9,5	27,8	-0,4	32,6	2012	
8,2	0,9	9,5	28,4	2,0	32,8	2013	
84,7	.	12,0	237,3	.	33,5	2000	Dresden,
84,2	-0,6	12,2	238,8	0,6	34,6	2001	NUTS 2-Region
84,1	-0,1	12,4	242,8	1,7	35,8	2002	
84,0	-0,1	12,5	240,0	-1,1	35,8	2003	
84,4	0,5	12,7	238,4	-0,7	35,8	2004	
87,3	3,4	13,3	239,1	0,3	36,3	2005	

Noch: 17. Arbeitnehmer in den Dienstleistungsbereichen 2000 bis 2013
nach Kreisfreien Städten und Landkreisen

Kreisfreie Stadt Landkreis NUTS 2-Region Land	Jahr	Arbeitnehmer in den Dienst- leistungs- bereichen	Veränderung gegenüber dem Vorjahr	Anteil an insgesamt	Handel, Verkehr und Gastgewerbe, Information und Kommunikation		
					absolut	Veränderung gegenüber dem Vorjahr	Anteil an insgesamt
					1 000	%	%
noch: Dresden, NUTS 2-Region	2006	484,7	1,1	73,1	153,3	0,2	23,1
	2007	494,6	2,0	73,0	155,2	1,2	22,9
	2008	497,0	0,5	72,8	156,2	0,7	22,9
	2009	496,1	-0,2	73,2	155,7	-0,3	23,0
	2010	498,7	0,5	73,3	156,5	0,5	23,0
	2011	497,7	-0,2	72,6	160,0	2,2	23,3
	2012	500,6	0,6	72,4	161,7	1,1	23,4
	2013	503,4	0,6	72,2	162,1	0,2	23,2
Leipzig, Stadt	2000	206,7	.	81,4	68,6	.	27,0
	2001	209,8	1,5	82,9	70,4	2,6	27,8
	2002	214,1	2,1	84,4	74,6	6,1	29,4
	2003	216,1	0,9	84,8	75,9	1,7	29,8
	2004	216,0	-0,1	85,2	75,4	-0,7	29,7
	2005	216,2	0,1	85,8	74,5	-1,2	29,6
	2006	224,6	3,9	86,4	75,3	1,0	28,9
	2007	227,2	1,2	86,2	76,1	1,1	28,9
	2008	229,2	0,9	86,2	76,9	1,0	28,9
	2009	229,9	0,3	86,3	76,0	-1,1	28,5
	2010	235,1	2,3	86,7	75,2	-1,1	27,7
	2011	236,6	0,6	86,5	75,3	0,1	27,5
	2012	242,9	2,7	86,6	78,3	4,1	27,9
	2013	249,1	2,6	86,8	77,7	-0,8	27,1
Leipzig	2000	56,5	.	61,0	21,3	.	23,0
	2001	55,2	-2,2	62,9	20,5	-3,7	23,4
	2002	54,4	-1,5	63,5	19,9	-2,9	23,3
	2003	53,8	-1,1	63,9	19,6	-1,5	23,3
	2004	54,4	1,0	64,9	19,9	1,4	23,8
	2005	52,8	-3,0	65,5	19,5	-1,9	24,3
	2006	54,1	2,6	66,3	20,5	5,0	25,1
	2007	56,1	3,7	66,7	21,2	3,5	25,2
	2008	57,6	2,6	67,0	21,5	1,1	25,0
	2009	57,5	-0,2	67,0	21,8	1,6	25,4
	2010	56,8	-1,2	66,9	21,6	-1,0	25,4
	2011	56,5	-0,5	66,4	21,9	1,3	25,7
	2012	56,9	0,7	66,3	22,2	1,5	25,9
	2013	57,5	1,1	66,2	22,3	0,4	25,7
Nordsachsen	2000	54,8	.	63,4	22,2	.	25,7
	2001	53,5	-2,2	65,0	20,9	-5,6	25,4
	2002	53,4	-0,2	66,7	20,8	-0,7	25,9
	2003	53,3	-0,3	67,2	20,7	-0,6	26,1
	2004	54,7	2,6	68,0	21,0	1,6	26,1
	2005	53,5	-2,1	68,5	20,3	-3,3	26,0
	2006	53,3	-0,3	68,3	20,3	0,1	26,0
	2007	54,1	1,5	68,0	21,2	4,1	26,6
	2008	54,9	1,4	68,0	22,0	4,0	27,3
	2009	55,6	1,2	68,1	22,0	0,1	27,0
	2010	54,8	-1,4	67,5	21,9	-0,4	27,0
	2011	54,3	-0,9	66,8	22,5	2,7	27,7
	2012	54,7	0,8	66,7	22,6	0,3	27,5
	2013	55,4	1,2	67,0	23,1	2,2	27,9
Leipzig, NUTS 2-Region	2000	317,9	.	73,5	112,1	.	25,9
	2001	318,5	0,2	75,3	111,8	-0,2	26,4

Davon						Jahr	Kreisfreie Stadt Landkreis NUTS 2-Region Land	
Grundstücks- und Wohnungswesen, Finanz- und Unternehmensdienstleister			Öffentliche und sonstige Dienstleister, Erziehung und Gesundheit					
absolut	Veränderung gegenüber dem Vorjahr	Anteil an insgesamt	absolut	Veränderung gegenüber dem Vorjahr	Anteil an insgesamt			
1 000	%		1 000	%				
92,5	5,9	13,9	238,9	-0,1	36,0	2006	noch: Dresden, NUTS 2-Region	
98,6	6,7	14,6	240,8	0,8	35,6	2007		
99,4	0,8	14,6	241,4	0,3	35,4	2008		
98,4	-1,0	14,5	241,9	0,2	35,7	2009		
101,9	3,5	15,0	240,3	-0,6	35,3	2010		
103,0	1,1	15,0	234,8	-2,3	34,2	2011		
103,3	0,3	14,9	235,6	0,4	34,1	2012		
103,5	0,2	14,8	237,9	1,0	34,1	2013		
50,3	.	19,8	87,9	.	34,6	2000		Leipzig, Stadt
51,2	1,9	20,2	88,2	0,3	34,9	2001		
51,3	0,2	20,2	88,1	-0,1	34,7	2002		
51,8	0,9	20,3	88,4	0,3	34,7	2003		
52,6	1,6	20,8	88,0	-0,5	34,7	2004		
53,7	2,0	21,3	88,0	-0,0	34,9	2005		
59,2	10,2	22,8	90,1	2,4	34,7	2006		
62,4	5,4	23,7	88,7	-1,6	33,7	2007		
63,2	1,3	23,8	89,2	0,5	33,5	2008		
63,3	0,2	23,8	90,5	1,5	34,0	2009		
67,7	6,9	25,0	92,2	1,8	34,0	2010		
71,3	5,2	26,1	90,0	-2,3	32,9	2011		
74,0	3,8	26,4	90,5	0,5	32,3	2012		
79,5	7,4	27,7	92,0	1,6	32,0	2013		
9,0	.	9,7	26,1	.	28,2	2000	Leipzig	
8,8	-1,7	10,1	25,8	-1,2	29,4	2001		
8,5	-4,0	9,9	26,0	0,5	30,3	2002		
8,5	-0,0	10,1	25,7	-1,0	30,5	2003		
8,7	2,4	10,4	25,8	0,2	30,7	2004		
8,4	-3,1	10,5	24,8	-3,7	30,8	2005		
8,8	4,5	10,8	24,8	0,0	30,4	2006		
9,3	5,6	11,1	25,6	3,2	30,4	2007		
9,8	5,0	11,4	26,3	2,9	30,7	2008		
8,9	-8,9	10,4	26,8	1,6	31,2	2009		
8,7	-2,4	10,2	26,5	-1,0	31,2	2010		
8,6	-0,5	10,2	26,0	-2,0	30,5	2011		
8,8	1,8	10,2	25,9	-0,3	30,2	2012		
9,1	2,9	10,4	26,2	1,1	30,1	2013		
8,6	.	10,0	24,0	.	27,8	2000	Nordsachsen	
8,2	-4,5	10,0	24,4	1,7	29,6	2001		
7,9	-4,0	9,8	24,7	1,5	30,9	2002		
7,8	-1,4	9,8	24,8	0,4	31,3	2003		
9,0	15,3	11,1	24,7	-0,5	30,7	2004		
8,8	-2,3	11,2	24,5	-1,1	31,3	2005		
8,9	1,3	11,4	24,2	-1,3	30,9	2006		
9,0	1,1	11,3	24,0	-0,6	30,2	2007		
8,9	-1,2	11,0	24,0	0,0	29,8	2008		
9,4	6,0	11,5	24,1	0,5	29,6	2009		
8,8	-5,9	10,9	24,0	-0,5	29,6	2010		
8,7	-1,9	10,7	23,1	-3,9	28,4	2011		
9,0	3,8	11,0	23,1	0,1	28,2	2012		
9,0	-0,3	10,9	23,3	0,9	28,2	2013		
67,9	.	15,7	138,0	.	31,9	2000	Leipzig, NUTS 2-Region	
68,3	0,6	16,1	138,4	0,3	32,7	2001		

Noch: 17. Arbeitnehmer in den Dienstleistungsbereichen 2000 bis 2013
nach Kreisfreien Städten und Landkreisen

Kreisfreie Stadt Landkreis NUTS 2-Region Land	Jahr	Arbeitnehmer in den Dienst- leistungs- bereichen	Veränderung gegenüber dem Vorjahr	Anteil an insgesamt	Handel, Verkehr und Gastgewerbe, Information und Kommunikation		
					absolut	Veränderung gegenüber dem Vorjahr	Anteil an insgesamt
					1 000	%	%
noch: Leipzig, NUTS 2-Region	2002	321,9	1,1	76,7	115,4	3,2	27,5
	2003	323,2	0,4	77,3	116,2	0,7	27,8
	2004	325,1	0,6	77,8	116,3	0,1	27,8
	2005	322,5	-0,8	78,5	114,3	-1,7	27,8
	2006	332,0	3,0	79,1	116,1	1,5	27,7
	2007	337,4	1,6	79,0	118,4	2,0	27,7
	2008	341,7	1,3	79,0	120,3	1,6	27,8
	2009	342,9	0,4	79,1	119,9	-0,4	27,6
	2010	346,7	1,1	79,3	118,7	-0,9	27,2
	2011	347,3	0,2	79,0	119,7	0,8	27,2
	2012	354,4	2,0	79,1	123,1	2,9	27,5
	2013	362,0	2,1	79,3	123,1	-0,0	27,0
Sachsen	2000	1 222,9	.	67,4	421,9	.	23,3
	2001	1 218,2	-0,4	68,9	416,3	-1,3	23,5
	2002	1 223,8	0,5	70,2	414,9	-0,3	23,8
	2003	1 216,2	-0,6	70,5	411,1	-0,9	23,8
	2004	1 218,6	0,2	71,1	412,0	0,2	24,0
	2005	1 213,4	-0,4	72,0	404,2	-1,9	24,0
	2006	1 233,8	1,7	72,5	407,6	0,8	23,9
	2007	1 253,5	1,6	72,3	413,1	1,4	23,8
	2008	1 260,8	0,6	72,1	416,1	0,7	23,8
	2009	1 258,5	-0,2	72,4	413,3	-0,7	23,8
	2010	1 267,5	0,7	72,6	411,5	-0,4	23,6
	2011	1 259,2	-0,7	71,9	417,4	1,4	23,8
	2012	1 267,8	0,7	71,8	424,0	1,6	24,0
2013	1 276,7	0,7	71,8	426,2	0,5	24,0	

Davon						Jahr	Kreisfreie Stadt Landkreis NUTS 2-Region Land
Grundstücks- und Wohnungswesen, Finanz- und Unternehmensdienstleister			Öffentliche und sonstige Dienstleister, Erziehung und Gesundheit				
absolut	Veränderung gegenüber dem Vorjahr	Anteil an insgesamt	absolut	Veränderung gegenüber dem Vorjahr	Anteil an insgesamt		
1 000	%		1 000	%			
67,7	-0,8	16,1	138,9	0,3	33,1	2002	noch: Leipzig, NUTS 2-Region
68,1	0,5	16,3	139,0	0,1	33,2	2003	
70,3	3,2	16,8	138,5	-0,3	33,2	2004	
70,9	0,9	17,3	137,3	-0,9	33,4	2005	
76,9	8,4	18,3	139,1	1,3	33,1	2006	
80,7	4,9	18,9	138,3	-0,6	32,4	2007	
81,8	1,4	18,9	139,5	0,9	32,3	2008	
81,6	-0,2	18,8	141,4	1,4	32,6	2009	
85,3	4,4	19,5	142,7	0,9	32,6	2010	
88,6	3,9	20,1	139,1	-2,5	31,6	2011	
91,8	3,6	20,5	139,5	0,3	31,1	2012	
97,5	6,2	21,4	141,4	1,4	31,0	2013	
222,1	.	12,2	579,0	.	31,9	2000	
223,5	0,6	12,6	578,5	-0,1	32,7	2001	
224,6	0,5	12,9	584,3	1,0	33,5	2002	
225,3	0,3	13,1	579,8	-0,8	33,6	2003	
229,6	1,9	13,4	577,0	-0,5	33,6	2004	
234,5	2,1	13,9	574,7	-0,4	34,1	2005	
250,7	6,9	14,7	575,6	0,2	33,8	2006	
264,5	5,5	15,3	575,9	0,1	33,2	2007	
267,3	1,1	15,3	577,3	0,2	33,0	2008	
264,8	-0,9	15,2	580,4	0,5	33,4	2009	
277,6	4,8	15,9	578,4	-0,3	33,1	2010	
278,8	0,5	15,9	563,0	-2,7	32,1	2011	
280,5	0,6	15,9	563,2	0,0	31,9	2012	
282,5	0,7	15,9	568,0	0,8	31,9	2013	

18. Selbstständige und mithelfende Familienangehörige insgesamt sowie in den Wirtschaftsbereichen Land- und Forstwirtschaft, Fischerei und Produzierendes Gewerbe 2000 bis 2013 nach Kreisfreien Städten und Landkreisen

Kreisfreie Stadt Landkreis NUTS 2-Region Land	Jahr	Selbstständige und mithelfende Familien- angehörige insgesamt	Veränderung gegenüber dem Vorjahr	Land- und Forstwirtschaft, Fischerei			Produzierendes		
				absolut	Veränderung gegenüber dem Vorjahr	Anteil an insgesamt	absolut	Veränderung gegenüber dem Vorjahr	Anteil an insgesamt
				1 000	%	1 000	%	1 000	%
Chemnitz, Stadt	2000	11,3	.	0,1	.	0,6	1,2	.	10,3
	2001	11,2	-1,3	0,1	6,3	0,6	1,1	-2,7	10,1
	2002	11,5	2,5	0,1	3,0	0,6	1,2	5,1	10,4
	2003	11,9	3,7	0,1	-10,1	0,5	1,2	-1,1	9,9
	2004	12,6	5,9	0,1	-8,1	0,5	1,2	1,7	9,5
	2005	13,4	6,4	0,1	-1,8	0,4	1,2	1,1	9,0
	2006	13,9	3,7	0,1	10,7	0,4	1,2	-0,5	8,7
	2007	13,9	-0,4	0,1	-	0,4	1,2	-3,4	8,4
	2008	13,5	-2,3	0,1	-3,2	0,4	1,2	0,3	8,6
	2009	13,5	-0,7	0,1	18,3	0,5	1,1	-1,9	8,5
	2010	13,4	-0,6	0,1	-	0,5	1,1	-1,4	8,5
	2011	13,7	2,2	0,1	4,2	0,5	1,1	-1,3	8,2
	2012	13,8	0,9	0,1	-14,9	0,5	1,1	-0,2	8,1
2013	13,6	-1,3	0,0	-28,6	0,3	1,1	-4,0	7,9	
Erzgebirgskreis	2000	19,4	.	0,8	.	3,9	3,3	.	17,2
	2001	19,3	-0,4	0,7	-2,2	3,9	3,3	-2,1	16,9
	2002	20,0	3,7	0,7	-1,6	3,7	3,4	5,0	17,1
	2003	20,8	3,8	0,7	1,8	3,6	3,4	-0,7	16,3
	2004	21,7	4,3	0,7	-6,7	3,2	3,5	3,8	16,3
	2005	22,8	5,3	0,7	-3,3	3,0	3,5	-0,3	15,4
	2006	23,0	1,0	0,6	-3,7	2,8	3,5	-0,8	15,2
	2007	22,5	-2,4	0,7	6,5	3,1	3,4	-3,1	15,0
	2008	21,8	-3,1	0,7	-3,6	3,1	3,3	-2,1	15,2
	2009	21,8	0,2	0,7	9,0	3,3	3,3	-0,7	15,1
	2010	21,8	0,0	0,8	3,4	3,4	3,2	-2,4	14,7
	2011	21,9	0,4	0,7	-4,4	3,3	3,2	1,1	14,8
	2012	22,0	0,2	0,6	-12,8	2,8	3,2	-0,2	14,7
2013	21,6	-1,9	0,5	-15,7	2,4	3,1	-3,4	14,5	
Mittelsachsen	2000	15,0	.	0,7	.	4,9	2,2	.	14,7
	2001	15,0	0,4	0,7	-2,9	4,8	2,2	-1,9	14,4
	2002	15,5	3,2	0,7	0,4	4,6	2,3	5,0	14,6
	2003	16,1	4,2	0,7	-1,9	4,4	2,2	-1,5	13,8
	2004	17,0	5,5	0,7	-5,3	3,9	2,3	3,9	13,6
	2005	17,9	5,1	0,6	-4,3	3,6	2,3	-0,4	12,9
	2006	18,3	2,1	0,6	-1,1	3,5	2,3	0,6	12,7
	2007	18,2	-0,3	0,7	7,0	3,7	2,3	-0,9	12,6
	2008	17,6	-3,1	0,7	-0,7	3,8	2,3	-0,9	12,9
	2009	17,6	-0,1	0,7	8,7	4,1	2,3	-0,8	12,8
	2010	17,8	0,9	0,8	14,0	4,7	2,2	-3,8	12,2
	2011	17,9	0,7	0,8	-3,6	4,5	2,1	-1,7	11,9
	2012	18,0	0,4	0,7	-14,6	3,8	2,2	0,6	12,0
2013	17,7	-1,5	0,6	-16,4	3,2	2,1	-2,0	11,9	
Vogtlandkreis	2000	13,4	.	0,5	.	4,1	1,9	.	14,1
	2001	13,4	-0,5	0,5	-5,5	3,9	1,9	-1,6	13,9
	2002	13,6	2,0	0,5	-2,5	3,7	2,0	5,4	14,4
	2003	14,1	3,2	0,5	0,6	3,6	2,0	-0,1	13,9
	2004	14,8	5,1	0,5	-1,6	3,4	2,0	2,5	13,6
	2005	15,4	3,9	0,5	-6,6	3,0	2,0	-2,2	12,8
	2006	15,7	2,0	0,5	-1,5	2,9	2,0	-0,2	12,5
	2007	15,3	-2,3	0,5	8,2	3,3	1,9	-3,3	12,4
	2008	14,9	-2,9	0,5	-4,4	3,2	1,9	-0,8	12,6
	2009	14,9	-0,2	0,5	9,2	3,5	1,8	-2,7	12,3
	2010	14,9	0,2	0,6	7,3	3,8	1,8	-3,4	11,9

Gewerbe ohne Baugewerbe			Baugewerbe			Jahr	Kreisfreie Stadt Landkreis NUTS 2-Region Land
darunter Verarbeitendes Gewerbe			absolut 1 000	Veränderung gegenüber dem Vorjahr %	Anteil an insgesamt %		
absolut 1 000	Veränderung gegenüber dem Vorjahr %	Anteil an insgesamt %					
1,2	.	10,2	1,5	.	13,6	2000	Chemnitz, Stadt
1,1	-2,6	10,0	1,6	5,9	14,6	2001	
1,2	4,5	10,2	1,7	4,6	14,9	2002	
1,2	-1,0	9,8	1,7	0,2	14,4	2003	
1,2	1,5	9,4	1,8	5,4	14,3	2004	
1,2	1,0	8,9	2,0	8,4	14,6	2005	
1,2	-0,4	8,5	2,0	0,6	14,2	2006	
1,1	-3,5	8,3	2,0	-	14,2	2007	
1,2	0,3	8,5	2,0	1,4	14,7	2008	
1,1	-1,7	8,4	1,9	-2,5	14,5	2009	
1,1	-1,3	8,3	1,9	-2,0	14,3	2010	
1,1	-1,3	8,1	1,9	-2,1	13,7	2011	
1,1	-0,2	8,0	1,8	-2,1	13,3	2012	
1,1	-4,2	7,7	1,8	0,6	13,5	2013	
3,3	.	16,9	3,0	.	15,7	2000	Erzgebirgskreis
3,2	-2,0	16,6	3,5	13,6	17,9	2001	
3,4	4,8	16,8	3,7	7,6	18,6	2002	
3,3	-0,7	16,1	3,8	2,7	18,4	2003	
3,5	3,6	16,0	4,1	6,9	18,8	2004	
3,5	-0,3	15,1	4,6	11,9	20,0	2005	
3,4	-0,7	14,9	4,7	2,7	20,4	2006	
3,3	-2,9	14,8	4,5	-4,8	19,9	2007	
3,3	-2,1	15,0	4,5	0,3	20,6	2008	
3,2	-0,8	14,8	4,6	2,2	21,0	2009	
3,2	-2,5	14,4	4,6	-0,1	21,0	2010	
3,2	1,1	14,5	4,5	-1,1	20,6	2011	
3,2	-0,2	14,5	4,5	0,3	20,7	2012	
3,1	-3,5	14,3	4,5	-1,0	20,8	2013	
2,1	.	14,3	2,5	.	16,5	2000	Mittelsachsen
2,1	-1,8	14,0	2,7	10,7	18,2	2001	
2,2	4,6	14,2	2,9	5,4	18,6	2002	
2,2	-1,1	13,4	3,1	7,0	19,1	2003	
2,2	3,6	13,2	3,3	6,5	19,3	2004	
2,2	-0,5	12,5	3,5	8,1	19,8	2005	
2,3	0,8	12,3	3,8	7,9	20,9	2006	
2,2	-0,5	12,3	3,7	-3,3	20,3	2007	
2,2	-1,1	12,5	3,6	-2,2	20,5	2008	
2,2	-0,9	12,4	3,6	0,6	20,6	2009	
2,1	-4,1	11,8	3,7	2,1	20,9	2010	
2,1	-1,7	11,6	3,7	-0,9	20,6	2011	
2,1	0,6	11,6	3,7	0,8	20,6	2012	
2,0	-2,1	11,5	3,7	0,2	21,0	2013	
1,9	.	13,9	2,3	.	16,9	2000	Vogtlandkreis
1,8	-1,7	13,7	2,4	7,7	18,2	2001	
1,9	5,2	14,1	2,5	3,7	18,5	2002	
1,9	-0,2	13,7	2,5	-0,4	17,9	2003	
2,0	2,1	13,3	2,7	6,9	18,2	2004	
1,9	-2,2	12,5	3,0	12,3	19,7	2005	
1,9	-0,1	12,3	3,1	2,9	19,9	2006	
1,9	-3,3	12,1	3,0	-4,0	19,5	2007	
1,8	-0,8	12,4	2,9	-2,4	19,6	2008	
1,8	-2,7	12,1	3,0	1,2	19,9	2009	
1,7	-3,5	11,7	2,9	-0,2	19,8	2010	

Noch: 18. Selbstständige und mithelfende Familienangehörige insgesamt sowie in den Wirtschaftsbereichen Land- und Forstwirtschaft, Fischerei und Produzierendes Gewerbe 2000 bis 2013 nach Kreisfreien Städten und Landkreisen

Kreisfreie Stadt Landkreis NUTS 2-Region Land	Jahr	Selbstständige und mithelfende Familien- angehörige insgesamt	Veränderung gegenüber dem Vorjahr	Land- und Forstwirtschaft, Fischerei			Produzierendes		
				absolut	Veränderung gegenüber dem Vorjahr	Anteil an insgesamt	absolut	Veränderung gegenüber dem Vorjahr	Anteil an insgesamt
				1 000	%	1 000	%	1 000	%
noch: Vogtlandkreis	2011	15,0	0,7	0,6	-	3,7	1,8	-0,7	11,7
	2012	15,0	0,2	0,5	-16,6	3,1	1,8	0,2	11,7
	2013	14,7	-1,8	0,4	-14,6	2,7	1,7	-2,4	11,6
Zwickau	2000	16,8	.	0,5	.	2,9	2,0	.	12,1
	2001	16,7	-0,6	0,5	-4,1	2,8	2,0	-2,0	11,9
	2002	17,2	3,3	0,5	-0,8	2,7	2,1	5,1	12,1
	2003	17,8	3,2	0,5	-1,3	2,6	2,0	-2,1	11,5
	2004	18,5	4,2	0,5	-2,6	2,4	2,1	2,2	11,3
	2005	19,4	4,6	0,4	-6,9	2,2	2,1	-1,1	10,7
	2006	19,7	1,6	0,4	-	2,1	2,1	2,1	10,7
	2007	19,3	-1,8	0,4	3,6	2,3	2,1	-0,8	10,8
	2008	18,6	-3,4	0,4	-1,4	2,3	2,1	-1,2	11,1
	2009	18,8	0,6	0,5	5,8	2,4	2,0	-1,6	10,8
	2010	18,9	0,6	0,5	1,8	2,4	2,0	-1,9	10,6
	2011	19,0	0,7	0,4	-6,7	2,3	2,0	0,4	10,5
	2012	19,1	0,4	0,4	-12,3	2,0	2,0	-1,5	10,3
2013	18,8	-1,6	0,3	-14,8	1,7	1,9	-1,8	10,3	
Chemnitz, NUTS 2-Region	2000	75,9	.	2,6	.	3,4	10,6	.	14,0
	2001	75,6	-0,4	2,5	-3,2	3,3	10,4	-2,0	13,8
	2002	77,9	3,0	2,5	-1,0	3,2	10,9	5,1	14,0
	2003	80,7	3,6	2,5	-0,4	3,1	10,8	-1,0	13,4
	2004	84,6	4,9	2,4	-4,5	2,8	11,1	3,1	13,2
	2005	88,8	5,0	2,3	-4,9	2,5	11,1	-0,7	12,5
	2006	90,6	1,9	2,2	-1,5	2,5	11,1	0,2	12,2
	2007	89,2	-1,5	2,4	6,3	2,6	10,8	-2,3	12,2
	2008	86,5	-3,0	2,3	-2,5	2,7	10,7	-1,2	12,4
	2009	86,5	0,0	2,5	8,6	2,9	10,6	-1,4	12,2
	2010	86,8	0,3	2,7	6,9	3,1	10,3	-2,7	11,8
	2011	87,5	0,9	2,6	-3,4	3,0	10,3	-0,2	11,7
	2012	87,9	0,4	2,2	-14,2	2,5	10,2	-0,2	11,7
2013	86,4	-1,6	1,9	-15,9	2,2	10,0	-2,7	11,5	
Dresden, Stadt	2000	20,0	.	0,1	.	0,6	1,7	.	8,4
	2001	20,1	0,6	0,1	-8,0	0,5	1,6	-2,1	8,2
	2002	20,8	3,5	0,1	-	0,5	1,8	6,6	8,4
	2003	22,3	7,0	0,1	6,8	0,5	1,7	-0,3	7,9
	2004	23,9	7,3	0,1	-9,1	0,4	1,8	4,1	7,6
	2005	25,8	8,1	0,1	-6,0	0,4	1,8	0,8	7,1
	2006	27,2	5,2	0,1	4,3	0,4	1,9	2,2	6,9
	2007	27,4	0,7	0,1	-7,1	0,3	1,8	-2,2	6,7
	2008	27,1	-1,1	0,1	-11,0	0,3	1,8	-1,7	6,7
	2009	27,4	1,4	0,1	14,8	0,3	1,8	-1,2	6,5
	2010	28,0	2,2	0,1	24,7	0,4	1,8	-1,7	6,2
	2011	28,6	2,0	0,1	-6,9	0,4	1,8	0,5	6,2
	2012	29,0	1,6	0,1	-16,7	0,3	1,8	0,6	6,1
2013	29,0	0,0	0,1	-25,6	0,2	1,7	-1,8	6,0	
Bautzen	2000	14,5	.	0,6	.	3,9	1,9	.	13,3
	2001	14,6	0,8	0,5	-5,9	3,6	1,9	-1,4	13,0
	2002	14,9	1,9	0,5	0,2	3,5	2,0	4,4	13,3
	2003	15,6	5,2	0,5	1,5	3,4	2,0	1,6	12,8
	2004	16,5	5,7	0,5	-3,9	3,1	2,1	2,1	12,4
	2005	17,3	4,8	0,5	1,0	3,0	2,0	-0,1	11,8
	2006	17,7	2,0	0,5	-0,2	2,9	2,1	2,4	11,9
	2007	17,4	-1,3	0,5	2,7	3,1	2,1	-2,1	11,8

Gewerbe ohne Baugewerbe			Baugewerbe			Jahr	Kreisfreie Stadt Landkreis NUTS 2-Region Land
darunter Verarbeitendes Gewerbe			absolut	Veränderung gegenüber dem Vorjahr	Anteil an insgesamt		
absolut	Veränderung gegenüber dem Vorjahr	Anteil an insgesamt					
1 000	%		1 000	%			
1,7	-0,7	11,5	3,0	0,2	19,7	2011	noch: Vogtlandkreis
1,7	0,3	11,5	3,0	1,3	19,9	2012	
1,7	-2,5	11,4	2,9	-2,2	19,8	2013	
2,0	.	11,9	3,0	.	17,7	2000	Zwickau
1,9	-2,3	11,7	3,2	6,5	19,0	2001	
2,0	4,7	11,9	3,3	5,2	19,3	2002	
2,0	-2,3	11,2	3,4	3,3	19,3	2003	
2,0	2,0	11,0	3,5	2,4	19,0	2004	
2,0	-1,1	10,4	3,8	8,1	19,6	2005	
2,1	2,2	10,4	3,9	2,3	19,8	2006	
2,0	-0,5	10,6	3,7	-4,6	19,2	2007	
2,0	-1,0	10,9	3,6	-2,2	19,4	2008	
2,0	-1,7	10,6	3,7	2,6	19,8	2009	
2,0	-1,8	10,3	3,7	-0,9	19,5	2010	
2,0	0,6	10,3	3,6	-2,6	18,9	2011	
1,9	-1,3	10,2	3,6	0,7	18,9	2012	
1,9	-2,1	10,1	3,6	-0,6	19,1	2013	
10,4	.	13,7	12,3	.	16,2	2000	Chemnitz,
10,2	-2,0	13,5	13,4	9,3	17,8	2001	NUTS 2-Region
10,7	4,8	13,7	14,2	5,5	18,2	2002	
10,6	-1,0	13,1	14,6	2,8	18,1	2003	
10,9	2,8	12,9	15,4	5,6	18,2	2004	
10,8	-0,7	12,2	16,9	9,9	19,0	2005	
10,8	0,3	12,0	17,5	3,5	19,3	2006	
10,6	-2,1	11,9	16,8	-3,7	18,9	2007	
10,5	-1,2	12,1	16,6	-1,1	19,2	2008	
10,3	-1,4	12,0	16,8	1,2	19,5	2009	
10,1	-2,7	11,6	16,8	-0,0	19,4	2010	
10,0	-0,2	11,5	16,6	-1,3	19,0	2011	
10,0	-0,2	11,4	16,7	0,4	19,0	2012	
9,7	-2,8	11,3	16,6	-0,7	19,2	2013	
1,7	.	8,3	2,7	.	13,5	2000	Dresden, Stadt
1,6	-2,1	8,1	2,8	5,8	14,2	2001	
1,7	6,3	8,3	2,9	2,7	14,1	2002	
1,7	-0,6	7,7	3,0	4,1	13,7	2003	
1,8	4,0	7,5	3,2	4,2	13,3	2004	
1,8	0,8	7,0	3,3	5,4	12,9	2005	
1,8	2,2	6,8	3,5	4,0	12,8	2006	
1,8	-2,1	6,6	3,4	-3,5	12,3	2007	
1,8	-1,8	6,5	3,3	-0,7	12,3	2008	
1,7	-1,3	6,4	3,4	2,1	12,4	2009	
1,7	-1,9	6,1	3,5	1,8	12,4	2010	
1,7	0,4	6,0	3,5	0,3	12,2	2011	
1,7	0,6	6,0	3,4	-0,8	11,9	2012	
1,7	-1,8	5,9	3,4	0,0	11,9	2013	
1,8	.	12,8	2,4	.	16,9	2000	Bautzen
1,8	-0,9	12,6	2,7	9,1	18,3	2001	
1,9	3,8	12,8	2,7	1,3	18,2	2002	
1,9	1,7	12,4	2,8	3,0	17,8	2003	
2,0	1,9	11,9	3,0	6,2	17,9	2004	
2,0	-0,6	11,3	3,2	9,1	18,7	2005	
2,0	3,0	11,4	3,3	3,6	19,0	2006	
2,0	-1,4	11,4	3,3	-2,0	18,8	2007	

Noch: 18. Selbstständige und mithelfende Familienangehörige insgesamt sowie in den Wirtschaftsbereichen Land- und Forstwirtschaft, Fischerei und Produzierendes Gewerbe 2000 bis 2013 nach Kreisfreien Städten und Landkreisen

Kreisfreie Stadt Landkreis NUTS 2-Region Land	Jahr	Selbstständige und mithelfende Familien- angehörige insgesamt	Veränderung gegenüber dem Vorjahr	Land- und Forstwirtschaft, Fischerei			Produzierendes		
				absolut	Veränderung gegenüber dem Vorjahr	Anteil an insgesamt	absolut	Veränderung gegenüber dem Vorjahr	Anteil an insgesamt
				1 000	%	1 000	%	1 000	%
noch: Bautzen	2008	16,8	-3,4	0,5	-4,3	3,0	2,0	-0,6	12,1
	2009	16,9	0,5	0,6	9,0	3,3	2,0	0,2	12,1
	2010	16,9	0,2	0,6	10,8	3,6	2,0	-3,6	11,6
	2011	17,1	0,9	0,6	-1,5	3,5	2,0	0,7	11,6
	2012	17,2	0,8	0,5	-14,5	3,0	2,0	0,8	11,6
	2013	16,9	-1,9	0,5	-12,4	2,7	2,0	-1,8	11,6
Görlitz	2000	12,5	.	0,4	.	3,3	1,4	.	11,1
	2001	12,5	-0,1	0,4	-3,4	3,2	1,4	-2,5	10,9
	2002	12,5	0,6	0,4	-2,5	3,1	1,4	4,5	11,3
	2003	13,1	4,1	0,4	8,0	3,2	1,4	-3,5	10,5
	2004	13,6	3,8	0,4	-4,1	3,0	1,4	0,6	10,1
	2005	14,5	6,7	0,4	-3,2	2,7	1,5	5,7	10,0
	2006	14,8	2,6	0,4	1,0	2,6	1,5	1,3	9,9
	2007	14,7	-0,9	0,4	4,6	2,8	1,4	-3,2	9,7
	2008	14,3	-2,5	0,4	0,7	2,9	1,5	3,1	10,2
	2009	14,4	0,6	0,5	9,0	3,1	1,5	-0,4	10,1
	2010	14,4	0,1	0,5	14,2	3,6	1,4	-4,5	9,7
	2011	14,6	1,1	0,5	-0,8	3,5	1,4	1,2	9,7
	2012	14,6	0,3	0,4	-13,7	3,0	1,4	1,0	9,8
	2013	14,4	-2,0	0,4	-15,7	2,6	1,4	-1,7	9,8
Meißen	2000	11,4	.	0,4	.	3,9	1,4	.	12,5
	2001	11,5	1,2	0,4	-3,8	3,7	1,4	-1,8	12,2
	2002	11,8	2,3	0,4	-	3,6	1,5	5,5	12,5
	2003	12,4	5,6	0,4	2,6	3,5	1,5	2,6	12,2
	2004	13,1	5,4	0,4	-4,8	3,2	1,5	1,8	11,8
	2005	13,8	5,6	0,4	-1,2	3,0	1,5	-1,0	11,0
	2006	14,3	3,0	0,4	-	2,9	1,5	0,3	10,7
	2007	14,1	-0,7	0,4	4,8	3,1	1,5	-2,6	10,5
	2008	14,0	-1,3	0,4	2,5	3,2	1,5	1,1	10,8
	2009	13,9	-0,4	0,4	0,7	3,2	1,5	-1,1	10,7
	2010	14,0	0,4	0,5	21,2	3,9	1,5	-2,7	10,4
	2011	14,0	0,0	0,5	-7,6	3,6	1,5	0,8	10,5
	2012	14,2	1,3	0,4	-11,6	3,1	1,5	1,2	10,5
	2013	14,1	-0,4	0,4	-12,2	2,8	1,5	-0,5	10,4
Sächsische Schweiz- Osterzgebirge	2000	11,9	.	0,5	.	4,2	1,5	.	12,3
	2001	11,7	-1,9	0,5	-2,2	4,2	1,4	-2,4	12,3
	2002	12,2	4,1	0,5	1,4	4,1	1,5	5,6	12,4
	2003	13,0	6,8	0,5	-4,8	3,6	1,5	-0,9	11,5
	2004	13,7	5,2	0,4	-4,9	3,3	1,5	1,7	11,1
	2005	14,4	5,3	0,5	1,6	3,2	1,6	2,7	10,9
	2006	14,6	1,2	0,4	-2,0	3,1	1,6	0,3	10,8
	2007	14,3	-2,1	0,5	7,8	3,4	1,5	-4,5	10,5
	2008	14,1	-1,2	0,5	0,8	3,4	1,5	-0,5	10,6
	2009	14,1	0,2	0,5	8,6	3,7	1,5	-1,5	10,4
	2010	14,0	-0,6	0,6	8,0	4,1	1,4	-3,3	10,1
	2011	14,1	0,6	0,5	-5,1	3,8	1,4	1,3	10,2
	2012	14,2	0,2	0,5	-16,1	3,2	1,5	0,8	10,3
	2013	14,1	-0,3	0,4	-11,9	2,8	1,4	-0,8	10,2
Dresden, NUTS 2-Region	2000	70,2	.	2,0	.	2,9	7,9	.	11,2
	2001	70,4	0,2	1,9	-4,1	2,8	7,7	-2,0	11,0
	2002	72,2	2,6	1,9	-0,1	2,7	8,1	5,3	11,3
	2003	76,4	5,9	2,0	1,7	2,6	8,1	0,0	10,7
	2004	80,8	5,7	1,9	-4,7	2,3	8,3	2,2	10,3

Gewerbe ohne Baugewerbe			Baugewerbe			Jahr	Kreisfreie Stadt Landkreis NUTS 2-Region Land
darunter Verarbeitendes Gewerbe			absolut	Veränderung gegenüber dem Vorjahr	Anteil an insgesamt		
absolut	Veränderung gegenüber dem Vorjahr	Anteil an insgesamt					
1 000	%		1 000	%			
2,0	-0,4	11,8	3,2	-2,4	19,0	2008	noch: Bautzen
2,0	0,2	11,7	3,3	2,4	19,4	2009	
1,9	-3,7	11,3	3,3	1,3	19,6	2010	
1,9	1,0	11,3	3,3	-1,7	19,1	2011	
1,9	0,9	11,3	3,3	1,2	19,2	2012	
1,9	-1,9	11,3	3,3	0,2	19,6	2013	
1,3	.	10,8	2,1	.	16,5	2000	Görlitz
1,3	-2,5	10,5	2,3	9,7	18,1	2001	
1,4	4,0	10,9	2,3	3,1	18,5	2002	
1,3	-3,6	10,1	2,4	3,2	18,4	2003	
1,3	0,5	9,7	2,5	3,1	18,2	2004	
1,4	5,6	9,6	2,7	8,5	18,5	2005	
1,4	1,1	9,5	2,8	2,9	18,6	2006	
1,4	-2,8	9,3	2,7	-2,2	18,4	2007	
1,4	3,1	9,9	2,7	0,4	18,9	2008	
1,4	-0,3	9,8	2,8	3,2	19,4	2009	
1,3	-4,5	9,3	2,8	0,9	19,6	2010	
1,4	1,2	9,3	2,8	0,2	19,4	2011	
1,4	1,1	9,4	2,9	0,8	19,5	2012	
1,4	-1,6	9,4	2,8	-0,6	19,8	2013	
1,4	.	12,3	1,8	.	16,2	2000	Meißen
1,4	-1,9	11,9	2,1	11,4	17,8	2001	
1,4	5,1	12,2	2,1	3,0	17,9	2002	
1,5	2,6	11,9	2,2	3,6	17,6	2003	
1,5	1,6	11,5	2,4	8,3	18,1	2004	
1,5	-0,9	10,7	2,6	7,6	18,4	2005	
1,5	0,3	10,5	2,7	4,8	18,8	2006	
1,5	-2,3	10,3	2,6	-2,7	18,4	2007	
1,5	1,0	10,5	2,6	-0,5	18,5	2008	
1,5	-1,2	10,4	2,6	1,4	18,9	2009	
1,4	-2,9	10,1	2,6	1,0	19,0	2010	
1,4	0,6	10,2	2,6	-1,8	18,6	2011	
1,4	1,5	10,2	2,6	0,5	18,5	2012	
1,4	-0,6	10,2	2,6	1,0	18,7	2013	
1,4	.	12,1	2,2	.	18,2	2000	Sächsische Schweiz- Osterzgebirge
1,4	-2,4	12,0	2,3	5,4	19,6	2001	
1,5	5,1	12,1	2,4	4,8	19,7	2002	
1,5	-1,1	11,2	2,6	9,8	20,3	2003	
1,5	1,3	10,8	2,8	7,7	20,8	2004	
1,5	2,8	10,5	3,0	6,4	21,0	2005	
1,5	0,5	10,5	3,1	2,7	21,3	2006	
1,5	-4,1	10,2	3,0	-2,7	21,2	2007	
1,5	-0,5	10,3	3,1	1,4	21,7	2008	
1,4	-1,6	10,1	3,1	0,1	21,7	2009	
1,4	-3,4	9,9	3,1	0,2	21,9	2010	
1,4	1,4	9,9	3,0	-2,1	21,3	2011	
1,4	0,8	10,0	3,0	-1,4	21,0	2012	
1,4	-0,8	9,9	3,0	1,2	21,3	2013	
7,7	.	10,9	11,2	.	16,0	2000	
7,5	-1,9	10,7	12,1	8,1	17,2	2001	
7,9	4,9	11,0	12,5	2,9	17,3	2002	
7,9	-0,1	10,3	13,1	4,7	17,1	2003	
8,1	2,0	10,0	13,8	5,8	17,1	2004	

Noch: 18. Selbstständige und mithelfende Familienangehörige insgesamt sowie in den Wirtschaftsbereichen Land- und Forstwirtschaft, Fischerei und Produzierendes Gewerbe 2000 bis 2013 nach Kreisfreien Städten und Landkreisen

Kreisfreie Stadt Landkreis NUTS 2-Region Land	Jahr	Selbstständige und mithelfende Familien- angehörige insgesamt	Veränderung gegenüber dem Vorjahr	Land- und Forstwirtschaft, Fischerei			Produzierendes		
				absolut	Veränderung gegenüber dem Vorjahr	Anteil an insgesamt	absolut	Veränderung gegenüber dem Vorjahr	Anteil an insgesamt
				1 000	%	1 000	%	1 000	%
noch: Dresden, NUTS 2-Region	2005	85,9	6,3	1,9	-0,6	2,2	8,4	1,4	9,8
	2006	88,5	3,1	1,9	-0,1	2,1	8,5	1,4	9,7
	2007	87,9	-0,6	1,9	4,3	2,2	8,3	-2,8	9,4
	2008	86,3	-1,9	1,9	-0,8	2,2	8,3	0,1	9,6
	2009	86,8	0,6	2,1	7,2	2,4	8,3	-0,7	9,5
	2010	87,4	0,7	2,4	13,7	2,7	8,0	-3,1	9,1
	2011	88,4	1,1	2,3	-3,9	2,6	8,1	0,9	9,1
	2012	89,2	0,9	1,9	-14,2	2,2	8,1	0,9	9,1
	2013	88,5	-0,8	1,7	-13,6	1,9	8,0	-1,4	9,1
Leipzig, Stadt	2000	21,0	.	0,1	.	0,3	1,5	.	7,3
	2001	21,0	0,1	0,0	-10,9	0,2	1,5	-0,7	7,2
	2002	21,6	2,6	0,0	-10,2	0,2	1,6	8,0	7,6
	2003	22,9	5,9	0,0	-4,5	0,2	1,6	-1,8	7,1
	2004	24,6	7,5	0,0	-	0,2	1,6	2,2	6,7
	2005	26,6	8,3	0,0	-	0,2	1,6	-2,0	6,1
	2006	28,0	5,2	0,0	2,4	0,2	1,6	0,7	5,8
	2007	28,0	0,2	0,0	11,6	0,2	1,6	-3,7	5,6
	2008	27,8	-1,0	0,0	-22,9	0,1	1,6	0,5	5,7
	2009	28,0	1,0	0,0	32,4	0,2	1,6	-1,5	5,5
	2010	28,5	1,5	0,0	-	0,2	1,5	-4,4	5,2
	2011	29,1	2,3	0,0	-	0,2	1,5	-1,0	5,0
	2012	29,8	2,4	0,0	-20,4	0,1	1,5	1,8	5,0
	2013	30,0	0,6	0,0	-	0,1	1,5	0,3	5,0
Leipzig	2000	11,4	.	0,4	.	3,9	1,3	.	11,3
	2001	11,3	-0,5	0,4	-4,3	3,8	1,2	-2,7	11,0
	2002	11,7	3,0	0,5	5,9	3,9	1,3	7,0	11,5
	2003	12,3	5,1	0,4	-4,0	3,5	1,3	-1,5	10,7
	2004	13,0	6,0	0,4	-3,9	3,2	1,3	1,4	10,3
	2005	13,8	6,3	0,4	-3,4	2,9	1,3	0,7	9,7
	2006	14,2	3,0	0,4	-0,7	2,8	1,3	-0,2	9,4
	2007	14,3	0,2	0,4	5,0	2,9	1,3	-3,8	9,1
	2008	14,1	-1,0	0,4	-1,4	2,9	1,3	3,6	9,5
	2009	14,3	1,3	0,4	7,2	3,1	1,3	-2,3	9,1
	2010	14,4	0,6	0,5	18,0	3,6	1,2	-5,1	8,6
	2011	14,6	1,4	0,5	-5,0	3,4	1,2	0,3	8,5
	2012	14,7	0,7	0,4	-15,7	2,9	1,3	1,9	8,6
	2013	14,7	-0,2	0,4	-16,2	2,4	1,2	-2,4	8,4
Nordsachsen	2000	9,6	.	0,4	.	4,0	0,9	.	9,8
	2001	9,5	-1,7	0,4	0,3	4,1	0,9	-0,6	9,9
	2002	9,7	3,0	0,4	-4,1	3,8	1,0	7,0	10,3
	2003	10,3	5,7	0,4	4,3	3,8	1,0	2,1	10,0
	2004	10,9	5,4	0,4	-2,1	3,5	1,1	2,4	9,7
	2005	11,4	4,8	0,4	-0,8	3,3	1,1	2,9	9,5
	2006	11,5	1,0	0,4	1,6	3,4	1,1	1,5	9,6
	2007	11,5	0,1	0,4	6,2	3,6	1,1	-0,5	9,5
	2008	11,3	-1,7	0,4	1,5	3,7	1,1	-1,8	9,5
	2009	11,4	0,8	0,5	12,3	4,1	1,1	1,1	9,5
	2010	11,6	1,4	0,6	21,2	4,9	1,0	-3,8	9,0
	2011	11,6	0,4	0,5	-5,3	4,6	1,0	-3,3	8,7
	2012	11,8	1,9	0,5	-14,8	3,9	1,0	-0,1	8,5
	2013	11,6	-2,1	0,4	-14,0	3,4	1,0	-3,8	8,4
Leipzig, NUTS 2-Region	2000	42,0	.	0,9	.	2,1	3,8	.	9,0
	2001	41,8	-0,5	0,9	-2,7	2,1	3,7	-1,3	8,9

Gewerbe ohne Baugewerbe			Baugewerbe			Jahr	Kreisfreie Stadt Landkreis NUTS 2-Region Land	
darunter Verarbeitendes Gewerbe			absolut 1 000	Veränderung gegenüber dem Vorjahr %	Anteil an insgesamt %			
absolut 1 000	Veränderung gegenüber dem Vorjahr %	Anteil an insgesamt %						
8,2	1,3	9,5	14,8	7,3	17,3	2005	noch: Dresden, NUTS 2-Region	
8,3	1,5	9,4	15,4	3,6	17,4	2006		
8,1	-2,5	9,2	15,0	-2,6	17,0	2007		
8,1	0,1	9,4	14,9	-0,4	17,3	2008		
8,0	-0,8	9,2	15,2	1,8	17,5	2009		
7,8	-3,3	8,9	15,3	1,0	17,5	2010		
7,8	0,9	8,9	15,2	-1,0	17,2	2011		
7,9	1,0	8,9	15,2	0,0	17,0	2012		
7,8	-1,4	8,8	15,2	0,4	17,2	2013		
1,5	.	7,2	3,3	.	15,5	2000		Leipzig, Stadt
1,5	-0,6	7,1	3,4	3,8	16,1	2001		
1,6	7,1	7,4	3,4	0,8	15,8	2002		
1,6	-2,3	6,9	3,5	1,8	15,2	2003		
1,6	2,0	6,5	3,6	3,2	14,6	2004		
1,6	-1,6	5,9	3,9	8,2	14,6	2005		
1,6	0,7	5,7	3,9	-0,7	13,8	2006		
1,5	-3,7	5,4	3,8	-1,7	13,5	2007		
1,5	0,9	5,5	3,8	0,7	13,7	2008		
1,5	-1,7	5,4	3,9	1,8	13,9	2009		
1,4	-4,5	5,1	3,9	0,9	13,8	2010		
1,4	-1,1	4,9	3,9	-1,4	13,3	2011		
1,5	2,0	4,9	3,9	2,1	13,2	2012		
1,5	0,2	4,9	4,0	0,6	13,2	2013		
1,2	.	10,9	2,1	.	18,7	2000	Leipzig	
1,2	-2,5	10,7	2,2	5,1	19,7	2001		
1,3	6,5	11,0	2,4	6,3	20,4	2002		
1,3	-1,3	10,4	2,5	5,1	20,4	2003		
1,3	1,3	9,9	2,6	4,9	20,2	2004		
1,3	0,9	9,4	2,9	10,9	21,0	2005		
1,3	-0,5	9,1	3,0	3,9	21,2	2006		
1,2	-3,5	8,7	3,1	2,2	21,6	2007		
1,3	4,0	9,2	3,1	1,3	22,1	2008		
1,3	-2,5	8,8	3,2	2,5	22,4	2009		
1,2	-5,2	8,3	3,3	1,5	22,6	2010		
1,2	0,3	8,2	3,2	-1,2	22,0	2011		
1,2	1,9	8,3	3,2	0,8	22,0	2012		
1,2	-2,7	8,1	3,3	1,1	22,3	2013		
0,9	.	9,5	1,7	.	17,2	2000	Nordsachsen	
0,9	-1,1	9,5	1,8	8,2	18,9	2001		
1,0	6,5	9,9	1,9	4,4	19,1	2002		
1,0	1,9	9,5	2,0	8,5	19,6	2003		
1,0	2,0	9,2	2,1	3,1	19,2	2004		
1,0	2,8	9,0	2,2	7,0	19,6	2005		
1,0	1,2	9,0	2,3	2,3	19,9	2006		
1,0	0,6	9,1	2,3	0,6	20,0	2007		
1,0	-2,1	9,1	2,3	1,7	20,7	2008		
1,0	1,0	9,1	2,4	3,7	21,3	2009		
1,0	-3,8	8,6	2,5	2,8	21,5	2010		
1,0	-3,2	8,3	2,5	-0,4	21,4	2011		
1,0	-0,2	8,1	2,6	3,1	21,6	2012		
0,9	-4,0	8,0	2,5	-1,9	21,7	2013		
3,7	.	8,7	7,0	.	16,8	2000	Leipzig, NUTS 2-Region	
3,6	-1,4	8,6	7,4	5,2	17,7	2001		

Noch: 18. Selbstständige und mithelfende Familienangehörige insgesamt sowie in den Wirtschaftsbereichen Land- und Forstwirtschaft, Fischerei und Produzierendes Gewerbe 2000 bis 2013 nach Kreisfreien Städten und Landkreisen

Kreisfreie Stadt Landkreis NUTS 2-Region Land	Jahr	Selbstständige und mithelfende Familienangehörige insgesamt	Veränderung gegenüber dem Vorjahr	Land- und Forstwirtschaft, Fischerei			Produzierendes		
				absolut	Veränderung gegenüber dem Vorjahr	Anteil an insgesamt	absolut	Veränderung gegenüber dem Vorjahr	Anteil an insgesamt
				1 000	%	1 000	%	1 000	%
noch: Leipzig, NUTS 2-Region	2002	43,0	2,8	0,9	0,5	2,0	4,0	7,4	9,3
	2003	45,4	5,6	0,9	-0,5	1,9	4,0	-0,7	8,7
	2004	48,4	6,6	0,8	-2,9	1,7	4,0	2,0	8,3
	2005	51,8	7,0	0,8	-2,0	1,6	4,0	0,2	7,8
	2006	53,7	3,7	0,8	0,5	1,5	4,1	0,6	7,6
	2007	53,8	0,2	0,9	5,9	1,6	4,0	-2,9	7,3
	2008	53,2	-1,1	0,9	-1,3	1,6	4,0	0,9	7,5
	2009	53,7	1,0	1,0	10,7	1,8	3,9	-1,1	7,3
	2010	54,4	1,3	1,1	18,7	2,1	3,8	-4,5	6,9
	2011	55,3	1,7	1,1	-4,9	2,0	3,7	-1,2	6,7
	2012	56,3	1,8	0,9	-15,4	1,6	3,8	1,3	6,7
	2013	56,2	-0,2	0,8	-14,4	1,4	3,7	-1,7	6,6
	Sachsen	2000	188,2	.	5,5	.	2,9	22,3	.
2001		187,8	-0,2	5,3	-3,5	2,8	21,8	-1,9	11,6
2002		193,0	2,8	5,3	-0,4	2,8	23,1	5,6	11,9
2003		202,5	4,9	5,3	0,3	2,6	22,9	-0,6	11,3
2004		213,8	5,6	5,1	-4,3	2,4	23,5	2,6	11,0
2005		226,5	5,9	5,0	-2,9	2,2	23,5	0,2	10,4
2006		232,8	2,8	4,9	-0,6	2,1	23,7	0,7	10,2
2007		230,9	-0,8	5,2	5,4	2,2	23,1	-2,6	10,0
2008		226,0	-2,1	5,1	-1,7	2,3	23,0	-0,4	10,2
2009		227,1	0,5	5,5	8,4	2,4	22,8	-1,1	10,0
2010		228,6	0,7	6,2	11,5	2,7	22,0	-3,2	9,6
2011		231,2	1,1	5,9	-3,9	2,6	22,0	-	9,5
2012		233,4	0,9	5,1	-14,4	2,2	22,1	0,4	9,5
2013	231,1	-1,0	4,3	-14,7	1,9	21,7	-2,1	9,4	

Gewerbe ohne Baugewerbe			Baugewerbe			Jahr	Kreisfreie Stadt Landkreis NUTS 2-Region Land
darunter Verarbeitendes Gewerbe			absolut	Veränderung gegenüber dem Vorjahr	Anteil an insgesamt		
absolut	Veränderung gegenüber dem Vorjahr	Anteil an insgesamt					
1 000	%		1 000	%			
3,9	6,8	9,0	7,7	3,3	17,8	2002	noch: Leipzig, NUTS 2-Region
3,8	-0,9	8,4	8,0	4,5	17,6	2003	
3,9	1,8	8,0	8,3	3,7	17,1	2004	
3,9	0,3	7,5	9,0	8,8	17,4	2005	
3,9	0,4	7,3	9,2	1,5	17,1	2006	
3,8	-2,5	7,1	9,2	0,1	17,0	2007	
3,9	1,1	7,2	9,3	1,1	17,4	2008	
3,8	-1,2	7,1	9,5	2,5	17,7	2009	
3,6	-4,5	6,7	9,7	1,6	17,8	2010	
3,6	-1,2	6,5	9,6	-1,1	17,3	2011	
3,6	1,4	6,5	9,7	1,9	17,3	2012	
3,6	-1,9	6,4	9,8	0,1	17,3	2013	
21,8	.	11,6	30,5	.	16,2	2000	
21,4	-1,9	11,4	33,0	7,9	17,5	2001	
22,5	5,1	11,6	34,3	4,1	17,8	2002	
22,3	-0,7	11,0	35,6	3,9	17,6	2003	
22,8	2,3	10,7	37,5	5,2	17,5	2004	
22,9	0,2	10,1	40,8	8,7	18,0	2005	
23,0	0,8	9,9	42,0	3,1	18,0	2006	
22,5	-2,3	9,8	41,0	-2,5	17,7	2007	
22,4	-0,3	9,9	40,8	-0,4	18,1	2008	
22,2	-1,2	9,8	41,5	1,7	18,3	2009	
21,5	-3,2	9,4	41,8	0,7	18,3	2010	
21,5	0,0	9,3	41,4	-1,1	17,9	2011	
21,6	0,5	9,2	41,6	0,6	17,8	2012	
21,1	-2,1	9,1	41,6	-0,1	18,0	2013	

19. Selbstständige und mithelfende Familienangehörige in den Dienstleistungsbereichen 2000 bis 2013 nach Kreisfreien Städten und Landkreisen

Kreisfreie Stadt Landkreis NUTS 2-Region Land	Jahr	Selbstständige und mithelfende Familienangehörige in den Dienst- leistungsbereichen	Veränderung gegenüber dem Vorjahr	Anteil an insgesamt	Handel, Verkehr und Gastgewerbe, Information und Kommunikation		
					absolut	Veränderung gegenüber dem Vorjahr	Anteil an insgesamt
					1 000	%	%
Chemnitz, Stadt	2000	8,6	.	75,5	3,8	.	33,8
	2001	8,4	-2,4	74,7	3,7	-2,6	33,4
	2002	8,5	1,7	74,1	3,8	0,4	32,7
	2003	8,9	5,2	75,1	3,8	0,5	31,6
	2004	9,5	6,7	75,7	3,8	2,0	30,5
	2005	10,2	6,8	75,9	3,9	1,8	29,2
	2006	10,7	4,7	76,7	4,0	3,2	29,0
	2007	10,7	-0,1	76,9	3,9	-2,7	28,4
	2008	10,3	-3,2	76,2	3,8	-4,4	27,7
	2009	10,3	-0,3	76,5	3,6	-3,2	27,0
	2010	10,3	-0,3	76,7	3,5	-3,2	26,3
	2011	10,6	3,4	77,6	3,5	-0,1	25,7
	2012	10,8	1,6	78,2	3,5	0,4	25,6
	2013	10,6	-1,2	78,3	3,4	-2,9	25,2
Erzgebirgskreis	2000	12,3	.	63,2	6,5	.	33,6
	2001	11,9	-3,4	61,4	6,4	-2,5	32,9
	2002	12,2	2,5	60,7	6,3	-0,2	31,7
	2003	12,8	5,5	61,7	6,4	1,3	30,9
	2004	13,4	4,2	61,7	6,4	0,1	29,7
	2005	14,1	5,1	61,6	6,5	0,5	28,4
	2006	14,2	1,1	61,7	6,3	-2,3	27,4
	2007	13,9	-1,9	62,0	6,1	-4,2	26,9
	2008	13,3	-4,4	61,2	5,9	-3,2	26,9
	2009	13,2	-0,7	60,6	5,6	-3,7	25,8
	2010	13,3	0,5	60,9	5,5	-2,2	25,3
	2011	13,4	1,1	61,3	5,5	-0,8	25,0
	2012	13,6	0,9	61,8	5,4	-0,6	24,8
	2013	13,4	-1,2	62,2	5,2	-4,0	24,2
Mittelsachsen	2000	9,6	.	63,9	5,0	.	33,5
	2001	9,4	-1,5	62,7	4,9	-1,7	32,8
	2002	9,6	2,3	62,1	4,9	0,5	31,9
	2003	10,1	5,2	62,7	5,0	1,4	31,1
	2004	10,7	6,2	63,2	5,1	2,5	30,2
	2005	11,4	5,9	63,7	5,2	1,4	29,2
	2006	11,5	0,8	62,9	5,1	-3,1	27,7
	2007	11,5	0,4	63,3	5,0	-1,7	27,3
	2008	11,1	-3,9	62,8	4,8	-4,1	27,0
	2009	11,0	-0,7	62,4	4,6	-4,0	25,9
	2010	11,1	0,6	62,2	4,5	-2,1	25,1
	2011	11,3	2,1	63,0	4,5	-0,5	24,9
	2012	11,4	1,3	63,6	4,5	0,4	24,8
	2013	11,3	-1,1	63,9	4,3	-3,6	24,3
Vogtlandkreis	2000	8,7	.	65,0	4,4	.	32,4
	2001	8,6	-2,0	64,0	4,2	-2,4	31,8
	2002	8,6	1,1	63,4	4,2	-0,5	31,0
	2003	9,1	5,2	64,6	4,3	1,3	30,4
	2004	9,6	5,5	64,8	4,4	1,6	29,4
	2005	9,9	3,3	64,5	4,4	0,4	28,4
	2006	10,1	2,3	64,7	4,3	-1,9	27,3
	2007	9,9	-2,0	64,9	4,1	-3,7	26,9
	2008	9,6	-3,4	64,5	4,0	-3,3	26,8

Davon						Jahr	Kreisfreie Stadt Landkreis NUTS 2-Region Land
Grundstücks- und Wohnungswesen, Finanz- und Unternehmensdienstleister			Öffentliche und sonstige Dienstleister, Erziehung und Gesundheit				
absolut	Veränderung gegenüber dem Vorjahr	Anteil an insgesamt	absolut	Veränderung gegenüber dem Vorjahr	Anteil an insgesamt		
1 000	%		1 000	%			
3,0	.	26,6	1,7	.	15,2	2000	Chemnitz, Stadt
3,0	-1,6	26,5	1,7	-3,6	14,8	2001	
3,0	2,3	26,4	1,7	3,6	15,0	2002	
3,2	5,7	26,9	2,0	14,5	16,6	2003	
3,5	9,8	27,9	2,2	10,6	17,3	2004	
3,8	8,1	28,4	2,5	13,4	18,4	2005	
4,0	4,0	28,4	2,7	8,1	19,2	2006	
3,9	-0,5	28,4	2,8	4,3	20,1	2007	
3,9	-0,7	28,9	2,6	-5,1	19,6	2008	
3,9	0,7	29,3	2,7	2,3	20,1	2009	
3,9	-0,9	29,2	2,8	4,5	21,2	2010	
4,1	4,1	29,7	3,0	6,8	22,1	2011	
4,1	-0,1	29,4	3,2	5,4	23,1	2012	
4,1	1,5	30,2	3,1	-2,7	22,8	2013	
2,8	.	14,4	3,0	.	15,3	2000	Erzgebirgskreis
2,8	-1,4	14,3	2,8	-7,2	14,2	2001	
3,0	6,8	14,7	2,9	4,3	14,3	2002	
3,1	5,5	15,0	3,3	14,6	15,8	2003	
3,3	7,0	15,4	3,6	9,7	16,6	2004	
3,6	9,2	15,9	4,0	9,7	17,3	2005	
3,7	2,4	16,2	4,2	5,3	18,1	2006	
3,6	-2,1	16,2	4,2	1,9	18,9	2007	
3,4	-6,5	15,6	4,1	-4,2	18,7	2008	
3,5	3,7	16,2	4,1	-0,1	18,6	2009	
3,5	-1,1	16,0	4,3	5,5	19,6	2010	
3,5	0,3	16,0	4,5	4,2	20,4	2011	
3,5	1,1	16,1	4,6	2,6	20,9	2012	
3,7	4,4	17,1	4,5	-2,0	20,8	2013	
2,5	.	16,6	2,1	.	13,8	2000	Mittelsachsen
2,5	1,7	16,8	2,0	-4,9	13,1	2001	
2,7	5,1	17,1	2,0	3,3	13,1	2002	
2,8	5,5	17,3	2,3	13,9	14,3	2003	
3,0	7,7	17,7	2,6	12,5	15,3	2004	
3,3	8,3	18,3	2,9	12,2	16,3	2005	
3,3	1,8	18,2	3,1	6,8	17,0	2006	
3,3	0,3	18,3	3,2	3,9	17,7	2007	
3,2	-3,4	18,2	3,1	-4,2	17,5	2008	
3,3	2,6	18,7	3,1	1,2	17,8	2009	
3,3	-0,1	18,5	3,3	5,4	18,5	2010	
3,3	-0,2	18,4	3,6	7,7	19,8	2011	
3,3	-0,2	18,2	3,7	4,0	20,5	2012	
3,4	3,2	19,1	3,6	-1,8	20,5	2013	
2,3	.	17,5	2,0	.	15,1	2000	Vogtlandkreis
2,3	-1,5	17,3	2,0	-1,9	14,9	2001	
2,4	3,0	17,5	2,0	2,2	14,9	2002	
2,5	4,3	17,6	2,3	14,4	16,5	2003	
2,7	8,1	18,2	2,6	9,8	17,3	2004	
2,8	3,3	18,0	2,8	8,4	18,0	2005	
2,9	3,8	18,4	3,0	7,6	19,0	2006	
2,8	-4,4	18,0	3,1	2,7	20,0	2007	
2,7	-0,9	18,3	2,9	-5,9	19,4	2008	

Noch: 19. Selbstständige und mithelfende Familienangehörige in den Dienstleistungsbereichen
2000 bis 2013 nach Kreisfreien Städten und Landkreisen

Kreisfreie Stadt Landkreis NUTS 2-Region Land	Jahr	Selbstständige und mithelfende Familienangehörige in den Dienst- leistungsbereichen	Veränderung gegenüber dem Vorjahr	Anteil an insgesamt	Handel, Verkehr und Gastgewerbe, Information und Kommunikation		
					absolut	Veränderung gegenüber dem Vorjahr	Anteil an insgesamt
					1 000	%	%
noch: Vogtlandkreis	2009	9,5	-0,6	64,3	3,9	-2,7	26,2
	2010	9,6	0,6	64,6	3,8	-2,0	25,6
	2011	9,7	1,2	64,9	3,8	-0,6	25,3
	2012	9,8	0,9	65,3	3,8	-0,9	25,0
	2013	9,7	-1,0	65,8	3,6	-4,5	24,3
Zwickau	2000	11,3	.	67,3	5,5	.	32,6
	2001	11,0	-2,1	66,3	5,4	-1,7	32,3
	2002	11,3	2,6	65,8	5,4	0,9	31,5
	2003	11,8	4,3	66,6	5,4	0,2	30,6
	2004	12,5	5,4	67,3	5,5	1,5	29,8
	2005	13,1	4,9	67,5	5,6	1,3	28,9
	2006	13,2	1,4	67,4	5,4	-2,6	27,7
	2007	13,1	-1,4	67,7	5,3	-3,4	27,2
	2008	12,5	-4,2	67,2	5,0	-4,5	26,9
	2009	12,6	0,3	66,9	4,9	-2,3	26,1
	2010	12,7	1,4	67,5	4,8	-2,2	25,4
	2011	13,0	1,9	68,3	4,7	-1,5	24,8
	2012	13,1	1,0	68,7	4,7	-1,3	24,4
	2013	12,9	-1,4	68,8	4,5	-4,0	23,8
Chemnitz, NUTS 2-Region	2000	50,4	.	66,4	25,2	.	33,2
	2001	49,2	-2,3	65,1	24,6	-2,1	32,6
	2002	50,3	2,1	64,6	24,7	0,2	31,7
	2003	52,8	5,1	65,5	24,9	1,0	30,9
	2004	55,7	5,5	65,8	25,3	1,4	29,9
	2005	58,6	5,2	66,0	25,6	1,0	28,8
	2006	59,8	1,9	66,0	25,1	-1,6	27,8
	2007	59,1	-1,0	66,3	24,3	-3,2	27,3
	2008	56,8	-3,9	65,7	23,4	-3,9	27,0
	2009	56,6	-0,4	65,4	22,6	-3,2	26,2
	2010	57,0	0,6	65,7	22,1	-2,3	25,5
	2011	58,1	1,9	66,3	22,0	-0,7	25,1
	2012	58,7	1,1	66,8	21,9	-0,4	24,9
2013	58,0	-1,2	67,1	21,0	-3,8	24,3	
Dresden, Stadt	2000	15,5	.	77,5	6,3	.	31,5
	2001	15,5	0,1	77,1	6,3	-0,5	31,2
	2002	16,0	3,3	77,0	6,4	1,5	30,6
	2003	17,3	8,4	78,0	6,7	5,7	30,2
	2004	18,8	8,3	78,7	6,9	2,8	28,9
	2005	20,5	9,4	79,6	7,1	3,0	27,5
	2006	21,7	5,6	79,9	7,2	1,8	26,7
	2007	22,1	1,7	80,7	7,3	0,6	26,6
	2008	21,8	-1,1	80,7	7,2	-1,4	26,5
	2009	22,2	1,4	80,8	7,0	-2,0	25,6
	2010	22,7	2,4	81,0	7,0	-0,0	25,1
	2011	23,2	2,4	81,3	7,1	1,2	24,9
	2012	23,7	2,1	81,7	7,3	2,9	25,2
	2013	23,8	0,3	81,9	7,1	-3,5	24,3
Bautzen	2000	9,5	.	65,9	4,9	.	33,9
	2001	9,5	-0,5	65,1	4,9	-0,8	33,4
	2002	9,7	1,7	65,0	4,9	0,8	33,0
	2003	10,3	6,7	65,9	5,0	2,3	32,1

Davon						Jahr	Kreisfreie Stadt Landkreis NUTS 2-Region Land
Grundstücks- und Wohnungswesen, Finanz- und Unternehmensdienstleister			Öffentliche und sonstige Dienstleister, Erziehung und Gesundheit				
absolut	Veränderung gegenüber dem Vorjahr	Anteil an insgesamt	absolut	Veränderung gegenüber dem Vorjahr	Anteil an insgesamt		
1 000	%		1 000	%			
2,8	2,9	18,9	2,9	-1,0	19,2	2009	noch: Vogtlandkreis
2,8	0,2	18,9	3,0	4,6	20,1	2010	
2,8	0,2	18,8	3,1	4,4	20,8	2011	
2,8	-1,8	18,4	3,3	5,4	21,9	2012	
2,9	4,9	19,7	3,2	-2,0	21,8	2013	
3,1	.	18,2	2,8	.	16,4	2000	Zwickau
3,1	0,7	18,4	2,6	-5,8	15,6	2001	
3,2	5,4	18,8	2,7	2,7	15,5	2002	
3,4	4,6	19,1	3,0	12,2	16,9	2003	
3,6	6,5	19,5	3,3	11,2	18,0	2004	
3,9	6,7	19,9	3,6	9,1	18,8	2005	
3,9	0,2	19,6	4,0	8,8	20,1	2006	
3,7	-3,4	19,3	4,1	3,4	21,2	2007	
3,6	-2,9	19,4	3,9	-4,9	20,8	2008	
3,7	2,1	19,7	4,0	1,7	21,1	2009	
3,7	-0,5	19,5	4,3	7,9	22,6	2010	
3,7	-0,6	19,2	4,6	8,1	24,2	2011	
3,7	1,4	19,4	4,8	3,1	24,9	2012	
3,8	3,9	20,5	4,6	-3,0	24,5	2013	
13,7	.	18,0	11,5	.	15,2	2000	Chemnitz, NUTS 2-Region
13,6	-0,5	18,0	11,0	-5,0	14,5	2001	
14,3	4,5	18,3	11,3	3,2	14,5	2002	
15,0	5,1	18,6	12,9	13,9	16,0	2003	
16,2	7,8	19,1	14,3	10,7	16,9	2004	
17,3	7,2	19,5	15,7	10,3	17,7	2005	
17,7	2,4	19,6	16,9	7,2	18,6	2006	
17,4	-2,0	19,5	17,4	3,2	19,5	2007	
16,9	-2,9	19,5	16,6	-4,8	19,2	2008	
17,3	2,3	20,0	16,7	0,8	19,3	2009	
17,2	-0,5	19,8	17,7	5,7	20,4	2010	
17,3	0,9	19,8	18,8	6,2	21,5	2011	
17,4	0,2	19,8	19,5	3,9	22,2	2012	
17,9	3,4	20,8	19,1	-2,3	22,0	2013	
5,8	.	29,1	3,4	.	16,9	2000	Dresden, Stadt
6,0	3,7	30,0	3,2	-5,0	15,9	2001	
6,3	4,0	30,2	3,4	5,6	16,3	2002	
6,7	6,3	30,0	4,0	17,3	17,8	2003	
7,3	8,9	30,4	4,6	16,7	19,4	2004	
8,1	11,4	31,3	5,3	15,6	20,7	2005	
8,5	4,6	31,2	6,0	12,2	22,1	2006	
8,6	1,9	31,5	6,2	2,8	22,5	2007	
8,6	-0,6	31,7	6,1	-1,3	22,5	2008	
8,9	3,5	32,4	6,2	2,4	22,7	2009	
9,0	1,1	32,0	6,7	7,2	23,8	2010	
9,2	2,0	32,0	7,0	4,1	24,4	2011	
9,2	0,5	31,7	7,2	3,3	24,8	2012	
9,5	3,5	32,8	7,2	0,0	24,8	2013	
2,4	.	16,9	2,2	.	15,1	2000	Bautzen
2,5	1,5	17,0	2,1	-2,0	14,7	2001	
2,6	3,3	17,2	2,2	1,7	14,7	2002	
2,8	11,1	18,2	2,4	11,5	15,6	2003	

Noch: 19. Selbstständige und mithelfende Familienangehörige in den Dienstleistungsbereichen
2000 bis 2013 nach Kreisfreien Städten und Landkreisen

Kreisfreie Stadt Landkreis NUTS 2-Region Land	Jahr	Selbstständige und mithelfende Familienangehörige in den Dienst- leistungsbereichen	Veränderung gegenüber dem Vorjahr	Anteil an insgesamt	Handel, Verkehr und Gastgewerbe, Information und Kommunikation		
					absolut	Veränderung gegenüber dem Vorjahr	Anteil an insgesamt
					1 000	%	%
noch: Bautzen	2004	11,0	6,8	66,6	5,2	3,0	31,3
	2005	11,5	4,7	66,5	5,2	0,4	30,0
	2006	11,7	1,6	66,2	5,0	-2,9	28,5
	2007	11,6	-1,2	66,3	4,9	-2,8	28,1
	2008	11,1	-4,2	65,8	4,7	-3,9	27,9
	2009	11,0	-0,4	65,2	4,6	-3,0	27,0
	2010	11,0	0,1	65,1	4,5	-1,2	26,6
	2011	11,2	1,8	65,7	4,5	-0,9	26,1
	2012	11,4	1,5	66,2	4,5	-0,0	25,9
	2013	11,2	-2,1	66,1	4,2	-5,5	24,9
Görlitz	2000	8,6	.	69,1	4,3	.	34,5
	2001	8,5	-1,8	67,9	4,3	-1,0	34,2
	2002	8,4	-0,6	67,1	4,2	-1,5	33,5
	2003	8,9	5,5	68,0	4,3	3,1	33,1
	2004	9,3	4,9	68,7	4,3	-0,8	31,6
	2005	10,0	6,8	68,7	4,3	1,3	30,0
	2006	10,2	2,7	68,8	4,3	-1,9	28,7
	2007	10,2	-0,4	69,2	4,1	-3,0	28,1
	2008	9,7	-4,3	68,0	4,0	-3,8	27,7
	2009	9,7	-0,4	67,3	3,9	-3,1	26,7
	2010	9,7	-0,1	67,2	3,7	-2,9	25,9
	2011	9,8	1,4	67,4	3,7	-1,3	25,3
	2012	9,9	0,8	67,8	3,7	-0,4	25,1
	2013	9,7	-1,8	67,9	3,6	-3,5	24,8
Meißen	2000	7,7	.	67,4	3,7	.	32,9
	2001	7,6	-0,5	66,3	3,7	-0,1	32,5
	2002	7,8	1,7	65,9	3,8	1,1	32,1
	2003	8,3	6,8	66,7	3,9	3,2	31,4
	2004	8,8	5,8	66,9	4,0	2,8	30,7
	2005	9,3	6,6	67,5	4,1	1,1	29,3
	2006	9,6	3,1	67,6	4,1	-0,0	28,5
	2007	9,6	-0,1	68,0	4,0	-0,5	28,5
	2008	9,4	-2,1	67,5	3,9	-2,7	28,2
	2009	9,3	-0,8	67,2	3,8	-4,1	27,1
	2010	9,3	-0,2	66,8	3,7	-2,1	26,4
	2011	9,4	0,9	67,3	3,7	-0,8	26,2
	2012	9,6	2,2	67,9	3,7	0,2	25,9
	2013	9,6	-0,2	68,1	3,6	-2,6	25,3
Sächsische Schweiz- Osterzgebirge	2000	7,8	.	65,2	4,0	.	33,9
	2001	7,5	-3,8	64,0	3,9	-3,1	33,4
	2002	7,8	3,8	63,8	4,0	1,7	32,6
	2003	8,4	8,1	64,5	4,2	4,6	32,0
	2004	8,9	5,7	64,8	4,2	1,9	31,0
	2005	9,4	5,6	65,0	4,2	0,1	29,5
	2006	9,5	1,0	64,9	4,1	-2,9	28,3
	2007	9,3	-2,0	64,9	4,0	-2,5	28,1
	2008	9,1	-2,3	64,2	4,0	-1,3	28,1
	2009	9,1	-0,0	64,1	3,8	-3,4	27,1
	2010	9,0	-0,9	63,9	3,7	-3,0	26,5
	2011	9,1	1,8	64,6	3,7	0,1	26,3
	2012	9,3	1,6	65,6	3,7	-0,6	26,1
	2013	9,3	-0,1	65,7	3,6	-3,1	25,4

Davon						Jahr	Kreisfreie Stadt Landkreis NUTS 2-Region Land	
Grundstücks- und Wohnungswesen, Finanz- und Unternehmensdienstleister			Öffentliche und sonstige Dienstleister, Erziehung und Gesundheit					
absolut	Veränderung gegenüber dem Vorjahr	Anteil an insgesamt	absolut	Veränderung gegenüber dem Vorjahr	Anteil an insgesamt			
1 000	%		1 000	%				
3,1	9,2	18,8	2,7	11,8	16,5	2004	noch: Bautzen	
3,3	6,8	19,2	3,0	10,4	17,3	2005		
3,4	3,8	19,5	3,2	7,0	18,2	2006		
3,3	-3,3	19,1	3,3	3,7	19,1	2007		
3,2	-4,7	18,9	3,2	-4,0	19,0	2008		
3,2	2,0	19,1	3,2	1,2	19,1	2009		
3,2	-1,6	18,8	3,3	3,5	19,8	2010		
3,2	-0,2	18,6	3,6	7,5	21,1	2011		
3,2	1,5	18,7	3,7	3,3	21,6	2012		
3,4	3,9	19,8	3,6	-3,1	21,3	2013		
2,3	.	18,6	2,0	.	16,0	2000		Görlitz
2,3	-2,5	18,1	1,9	-2,9	15,6	2001		
2,2	-2,9	17,5	2,0	4,1	16,1	2002		
2,3	3,0	17,3	2,3	13,1	17,5	2003		
2,5	8,4	18,1	2,6	12,2	18,9	2004		
2,8	14,0	19,3	2,8	9,3	19,4	2005		
2,9	2,8	19,4	3,1	9,8	20,8	2006		
2,8	-3,6	18,8	3,3	6,2	22,2	2007		
2,6	-5,0	18,3	3,1	-4,2	21,9	2008		
2,7	2,7	18,7	3,2	0,5	21,9	2009		
2,7	-1,6	18,4	3,3	4,6	22,8	2010		
2,7	0,7	18,4	3,5	5,0	23,7	2011		
2,7	1,3	18,5	3,5	1,7	24,1	2012		
2,8	3,0	19,5	3,4	-3,7	23,6	2013		
2,2	.	19,3	1,7	.	15,2	2000	Meißen	
2,2	0,7	19,2	1,7	-2,8	14,6	2001		
2,2	1,8	19,1	1,7	3,0	14,7	2002		
2,4	7,9	19,5	2,0	13,5	15,8	2003		
2,6	7,5	19,9	2,1	9,5	16,4	2004		
2,8	9,1	20,5	2,4	13,7	17,7	2005		
2,9	2,9	20,5	2,7	8,6	18,6	2006		
2,8	-3,0	20,0	2,7	3,6	19,4	2007		
2,8	-1,1	20,1	2,7	-2,2	19,3	2008		
2,9	3,4	20,8	2,7	-0,3	19,3	2009		
2,8	-1,9	20,3	2,8	4,3	20,0	2010		
2,8	-0,0	20,3	2,9	4,0	20,8	2011		
2,9	1,7	20,4	3,1	5,2	21,6	2012		
3,0	4,2	21,4	3,0	-1,5	21,4	2013		
1,9	.	16,1	1,8	.	15,3	2000	Sächsische Schweiz- Osterzgebirge	
1,8	-4,0	15,7	1,7	-5,0	14,8	2001		
2,0	9,0	16,4	1,8	3,1	14,7	2002		
2,2	10,0	16,9	2,0	13,4	15,6	2003		
2,4	8,8	17,5	2,2	9,9	16,3	2004		
2,7	11,0	18,5	2,5	10,3	17,0	2005		
2,7	2,9	18,8	2,6	5,7	17,8	2006		
2,6	-6,4	18,0	2,7	3,5	18,8	2007		
2,5	-3,9	17,5	2,6	-2,4	18,6	2008		
2,6	5,3	18,4	2,6	0,1	18,6	2009		
2,5	-2,4	18,1	2,7	3,5	19,4	2010		
2,6	0,9	18,1	2,9	4,9	20,2	2011		
2,6	2,3	18,5	3,0	4,0	21,0	2012		
2,8	5,1	19,5	2,9	-1,1	20,8	2013		

Noch: 19. Selbstständige und mithelfende Familienangehörige in den Dienstleistungsbereichen
2000 bis 2013 nach Kreisfreien Städten und Landkreisen

Kreisfreie Stadt Landkreis NUTS 2-Region Land	Jahr	Selbstständige und mithelfende Familienangehörige in den Dienst- leistungsbereichen	Veränderung gegenüber dem Vorjahr	Anteil an insgesamt	Handel, Verkehr und Gastgewerbe, Information und Kommunikation		
					absolut	Veränderung gegenüber dem Vorjahr	Anteil an insgesamt
					1 000	%	%
Dresden, NUTS 2-Region	2000	49,1	.	69,9	23,3	.	33,2
	2001	48,6	-1,1	69,0	23,0	-1,0	32,8
	2002	49,6	2,1	68,7	23,2	0,8	32,2
	2003	53,2	7,3	69,7	24,1	3,9	31,6
	2004	56,7	6,6	70,3	24,6	2,0	30,5
	2005	60,7	7,0	70,7	25,0	1,3	29,1
	2006	62,7	3,3	70,9	24,7	-0,9	27,9
	2007	62,7	-0,0	71,3	24,4	-1,4	27,7
	2008	61,1	-2,5	70,9	23,8	-2,5	27,5
	2009	61,3	0,2	70,6	23,1	-3,0	26,6
	2010	61,7	0,7	70,6	22,7	-1,6	26,0
	2011	62,9	1,8	71,1	22,7	-0,1	25,6
	2012	63,9	1,7	71,7	22,8	0,8	25,6
	2013	63,5	-0,6	71,8	22,0	-3,7	24,8
Leipzig, Stadt	2000	16,2	.	76,9	6,2	.	29,7
	2001	16,1	-0,5	76,4	6,2	-1,0	29,4
	2002	16,5	2,4	76,4	6,2	0,3	28,8
	2003	17,7	7,6	77,5	6,5	4,8	28,5
	2004	19,3	8,8	78,5	6,8	4,4	27,6
	2005	21,1	9,2	79,2	7,0	3,8	26,5
	2006	22,4	6,6	80,2	7,2	2,7	25,9
	2007	22,6	0,8	80,7	7,2	-0,6	25,7
	2008	22,3	-1,3	80,5	7,0	-2,7	25,2
	2009	22,5	1,0	80,4	6,9	-1,7	24,5
	2010	23,0	2,0	80,8	6,9	0,0	24,2
	2011	23,7	3,2	81,5	6,9	-0,2	23,6
	2012	24,3	2,5	81,6	7,1	3,4	23,8
	2013	24,5	0,6	81,6	7,1	0,4	23,8
Leipzig	2000	7,5	.	66,1	3,7	.	32,2
	2001	7,4	-1,5	65,5	3,6	-1,2	32,0
	2002	7,5	1,1	64,3	3,6	-0,9	30,8
	2003	8,0	6,8	65,3	3,7	2,4	30,0
	2004	8,6	7,7	66,3	3,8	3,0	29,2
	2005	9,2	6,2	66,3	3,9	2,5	28,1
	2006	9,5	3,4	66,5	3,8	-1,9	26,8
	2007	9,5	0,0	66,4	3,7	-2,5	26,0
	2008	9,3	-2,3	65,5	3,7	-1,7	25,8
	2009	9,4	1,2	65,4	3,5	-3,3	24,7
	2010	9,4	0,3	65,2	3,5	-0,5	24,4
	2011	9,6	2,8	66,1	3,5	-0,4	23,9
	2012	9,8	1,4	66,5	3,5	0,1	23,8
	2013	9,8	0,3	66,8	3,4	-3,6	23,0
Nordsachsen	2000	6,6	.	69,0	3,4	.	34,9
	2001	6,3	-4,5	67,0	3,2	-5,1	33,8
	2002	6,5	2,5	66,7	3,2	1,2	33,2
	2003	6,9	5,6	66,6	3,3	2,1	32,0
	2004	7,3	6,9	67,6	3,4	3,3	31,4
	2005	7,7	4,7	67,5	3,4	0,2	30,0
	2006	7,7	0,5	67,2	3,3	-2,1	29,1
	2007	7,7	-0,2	67,0	3,3	-2,5	28,3
	2008	7,5	-2,9	66,2	3,2	-2,9	28,0

Davon						Jahr	Kreisfreie Stadt Landkreis NUTS 2-Region Land
Grundstücks- und Wohnungswesen, Finanz- und Unternehmensdienstleister			Öffentliche und sonstige Dienstleister, Erziehung und Gesundheit				
absolut	Veränderung gegenüber dem Vorjahr	Anteil an insgesamt	absolut	Veränderung gegenüber dem Vorjahr	Anteil an insgesamt		
1 000	%		1 000	%			
14,7	.	20,9	11,1	.	15,8	2000	Dresden, NUTS 2-Region
14,8	0,9	21,1	10,7	-3,7	15,2	2001	
15,3	3,1	21,2	11,1	3,7	15,4	2002	
16,4	7,4	21,5	12,7	14,2	16,6	2003	
17,8	8,7	22,1	14,3	12,7	17,7	2004	
19,7	10,6	23,0	16,1	12,4	18,7	2005	
20,4	3,7	23,1	17,5	9,3	19,8	2006	
20,1	-1,6	22,9	18,2	3,8	20,7	2007	
19,7	-2,4	22,8	17,7	-2,6	20,6	2008	
20,3	3,4	23,4	17,9	1,1	20,7	2009	
20,2	-0,6	23,1	18,8	5,1	21,6	2010	
20,4	1,0	23,1	19,8	5,0	22,4	2011	
20,6	1,2	23,1	20,5	3,4	22,9	2012	
21,4	3,8	24,2	20,1	-1,6	22,8	2013	
6,3	.	29,8	3,7	.	17,5	2000	Leipzig, Stadt
6,4	1,9	30,3	3,5	-3,8	16,8	2001	
6,6	4,2	30,8	3,6	2,9	16,8	2002	
6,9	4,6	30,4	4,3	17,7	18,7	2003	
7,6	9,5	31,0	4,9	14,4	19,9	2004	
8,3	9,2	31,2	5,7	16,6	21,4	2005	
8,8	6,0	31,5	6,4	12,2	22,9	2006	
8,8	0,1	31,5	6,6	3,4	23,6	2007	
8,8	-0,0	31,8	6,5	-1,4	23,5	2008	
9,1	2,7	32,3	6,6	1,4	23,6	2009	
9,1	0,8	32,1	7,0	5,7	24,6	2010	
9,3	1,6	31,9	7,6	8,6	26,1	2011	
9,4	0,9	31,4	7,9	3,6	26,4	2012	
9,6	2,6	32,1	7,7	-1,7	25,8	2013	
2,1	.	18,6	1,7	.	15,3	2000	Leipzig
2,2	1,5	19,0	1,6	-5,9	14,5	2001	
2,2	1,3	18,7	1,7	5,1	14,8	2002	
2,4	9,0	19,4	1,9	13,2	15,9	2003	
2,6	8,9	19,9	2,2	14,9	17,2	2004	
2,8	7,9	20,2	2,5	10,7	18,0	2005	
2,9	4,4	20,5	2,7	10,6	19,3	2006	
2,8	-2,8	19,9	2,9	6,5	20,5	2007	
2,8	-0,8	19,9	2,8	-4,6	19,7	2008	
2,9	3,5	20,3	2,9	4,7	20,4	2009	
2,8	-3,2	19,6	3,1	4,8	21,3	2010	
2,9	2,2	19,7	3,3	6,9	22,4	2011	
3,0	2,4	20,1	3,3	1,9	22,7	2012	
3,1	5,5	21,2	3,3	-0,3	22,7	2013	
1,8	.	19,2	1,4	.	14,8	2000	Nordsachsen
1,8	-4,1	18,7	1,4	-3,6	14,6	2001	
1,9	5,2	19,1	1,4	2,0	14,4	2002	
2,0	6,7	19,3	1,6	12,0	15,3	2003	
2,1	7,7	19,7	1,8	13,5	16,4	2004	
2,3	5,7	19,9	2,0	12,2	17,6	2005	
2,2	-1,6	19,4	2,2	7,3	18,7	2006	
2,2	0,9	19,5	2,2	2,2	19,1	2007	
2,2	-1,8	19,5	2,1	-4,0	18,7	2008	

Noch: 19. Selbstständige und mithelfende Familienangehörige in den Dienstleistungsbereichen
2000 bis 2013 nach Kreisfreien Städten und Landkreisen

Kreisfreie Stadt Landkreis NUTS 2-Region Land	Jahr	Selbstständige und mithelfende Familienangehörige in den Dienst- leistungsbereichen	Veränderung gegenüber dem Vorjahr	Anteil an insgesamt	Handel, Verkehr und Gastgewerbe, Information und Kommunikation		
					absolut	Veränderung gegenüber dem Vorjahr	Anteil an insgesamt
					1 000	%	%
noch: Nordsachsen	2009	7,4	-0,8	65,1	3,1	-2,6	27,0
	2010	7,5	0,5	64,5	3,0	-1,9	26,2
	2011	7,6	1,6	65,3	3,0	-1,8	25,6
	2012	7,8	2,9	66,0	2,9	-1,4	24,8
	2013	7,7	-1,3	66,5	2,8	-4,9	24,1
Leipzig, NUTS 2-Region	2000	30,3	.	72,2	13,3	.	31,6
	2001	29,8	-1,6	71,3	13,0	-2,1	31,1
	2002	30,5	2,1	70,9	13,0	0,2	30,3
	2003	32,6	6,9	71,8	13,5	3,5	29,7
	2004	35,2	8,1	72,8	14,0	3,7	28,9
	2005	37,9	7,5	73,2	14,3	2,6	27,7
	2006	39,6	4,6	73,8	14,4	0,3	26,8
	2007	39,8	0,4	74,0	14,2	-1,6	26,3
	2008	39,1	-1,8	73,4	13,8	-2,5	26,0
	2009	39,3	0,7	73,2	13,5	-2,3	25,1
	2010	39,8	1,3	73,2	13,4	-0,6	24,6
	2011	41,0	2,8	74,0	13,3	-0,6	24,1
	2012	41,9	2,3	74,4	13,5	1,4	24,0
	2013	42,0	0,2	74,7	13,3	-1,8	23,6
Sachsen	2000	129,8	.	69,0	61,7	.	32,8
	2001	127,6	-1,7	68,0	60,7	-1,7	32,3
	2002	130,3	2,1	67,5	60,9	0,4	31,6
	2003	138,6	6,3	68,5	62,5	2,6	30,9
	2004	147,7	6,6	69,1	63,9	2,2	29,9
	2005	157,2	6,5	69,4	64,8	1,5	28,6
	2006	162,1	3,1	69,7	64,3	-0,9	27,6
	2007	161,7	-0,3	70,0	62,9	-2,1	27,2
	2008	157,1	-2,8	69,5	61,0	-3,1	27,0
	2009	157,3	0,1	69,3	59,2	-2,9	26,1
	2010	158,5	0,8	69,4	58,2	-1,6	25,5
	2011	161,9	2,1	70,0	57,9	-0,5	25,1
	2012	164,6	1,7	70,5	58,2	0,5	24,9
	2013	163,5	-0,6	70,8	56,3	-3,3	24,4

Davon						Jahr	Kreisfreie Stadt Landkreis NUTS 2-Region Land
Grundstücks- und Wohnungswesen, Finanz- und Unternehmensdienstleister			Öffentliche und sonstige Dienstleister, Erziehung und Gesundheit				
absolut	Veränderung gegenüber dem Vorjahr	Anteil an insgesamt	absolut	Veränderung gegenüber dem Vorjahr	Anteil an insgesamt		
1 000	%		1 000	%			
2,3	3,3	20,0	2,1	-2,4	18,1	2009	noch: Nordsachsen
2,3	0,2	19,8	2,2	4,5	18,6	2010	
2,3	-1,1	19,5	2,3	9,2	20,2	2011	
2,3	3,1	19,7	2,5	8,3	21,5	2012	
2,5	6,2	21,4	2,4	-4,0	21,1	2013	
10,2	.	24,3	6,8	.	16,3	2000	Leipzig, NUTS 2-Region
10,3	0,7	24,6	6,5	-4,3	15,6	2001	
10,7	3,8	24,9	6,8	3,3	15,7	2002	
11,3	5,8	24,9	7,8	15,4	17,2	2003	
12,3	9,1	25,5	8,9	14,3	18,4	2004	
13,4	8,3	25,8	10,2	14,2	19,7	2005	
14,0	4,4	26,0	11,3	10,8	21,0	2006	
13,9	-0,4	25,8	11,7	3,9	21,8	2007	
13,8	-0,5	26,0	11,4	-2,7	21,5	2008	
14,2	3,0	26,5	11,6	1,5	21,6	2009	
14,2	-0,1	26,2	12,2	5,3	22,4	2010	
14,4	1,3	26,1	13,2	8,3	23,9	2011	
14,6	1,6	26,0	13,7	4,0	24,4	2012	
15,2	3,8	27,0	13,5	-1,8	24,0	2013	
38,6	.	20,5	29,5	.	15,7	2000	Sachsen
38,8	0,4	20,6	28,2	-4,3	15,0	2001	
40,2	3,8	20,8	29,2	3,4	15,1	2002	
42,7	6,2	21,1	33,4	14,3	16,5	2003	
46,3	8,5	21,7	37,5	12,3	17,5	2004	
50,4	8,8	22,3	42,0	12,0	18,5	2005	
52,1	3,4	22,4	45,7	8,9	19,6	2006	
51,4	-1,4	22,3	47,4	3,6	20,5	2007	
50,4	-2,0	22,3	45,7	-3,4	20,2	2008	
51,8	2,9	22,8	46,2	1,1	20,4	2009	
51,6	-0,4	22,6	48,7	5,4	21,3	2010	
52,2	1,1	22,6	51,8	6,3	22,4	2011	
52,6	0,9	22,6	53,7	3,7	23,0	2012	
54,6	3,7	23,6	52,7	-1,9	22,8	2013	

Herausgeber:

Statistisches Landesamt des Freistaates Sachsen

Redaktion:

Statistisches Landesamt des Freistaates Sachsen

Gestaltung und Satz:

Statistisches Landesamt des Freistaates Sachsen

Redaktionsschluss:

Juli 2015

Bezug:

Statistisches Landesamt des Freistaates Sachsen

Hausanschrift: Macherstraße 63, 01917 Kamenz

Telefon: +49 3578 33-1423

Telefax: +49 3578 33-551499

E-Mail: vertrieb@statistik.sachsen.de

www.statistik.sachsen.de

Verteilerhinweis

Diese Informationsschrift wird von der Sächsischen Staatsregierung im Rahmen ihrer verfassungsmäßigen Verpflichtung zur Information der Öffentlichkeit herausgegeben. Sie darf weder von politischen Parteien noch von deren Kandidaten oder Helfern zum Zwecke der Wahlwerbung verwendet werden. Dies gilt für alle Wahlen.

Missbräuchlich ist insbesondere die Verteilung auf Wahlveranstaltungen, an Informationsständen der Parteien sowie das Einlegen, Aufdrucken oder Aufkleben parteipolitischer Informationen oder Werbemittel.

Untersagt ist auch die Weitergabe an Dritte zur Verwendung bei der Wahlwerbung.

Copyright

Statistisches Landesamt des Freistaates Sachsen, Kamenz, 2015

Vervielfältigung und Verbreitung, auch auszugsweise, mit Quellenangabe gestattet.

ISSN 2195-3031