



Wahlen

Europäisches Parlament

Endgültige Ergebnisse

2009



**Statistisches Landesamt
des Freistaates Sachsen**

Wir rechnen mit Ihnen.

Zeichenerklärung

-	Nichts vorhanden (genau Null)	x	Tabellenfach gesperrt, weil Aussage nicht sinnvoll
0	Weniger als die Hälfte von 1 in der letzten besetzten Stelle, jedoch mehr als nichts	()	Aussagewert ist eingeschränkt
...	Angabe fällt später an	p	vorläufige Zahl
/	Zahlenwert nicht sicher genug	r	berichtigte Zahl
.	Zahlenwert unbekannt oder geheim zu halten	s	geschätzte Zahl

Herausgeber:

Statistisches Landesamt des Freistaates Sachsen

Macherstraße 63
01917 Kamenz

Postfach 11 05
01911 Kamenz

Telefon

Vermittlung 03578 33-0

Präsidentin/Sekretariat -1900

Telefax -1999

Auskunft -1913, -1914

Telefax -1921

Bibliothek -1416

Vertrieb -1424

Telefax -1598

Internet www.statistik.sachsen.de

E-Mail info@statistik.sachsen.de

Kein Zugang für elektronisch signierte sowie verschlüsselte Dokumente

© Statistisches Landesamt des Freistaates Sachsen, Kamenz, Juli 2009

Für nichtgewerbliche Zwecke sind Vervielfältigung und unentgeltliche Verbreitung, auch auszugsweise, mit Quellenangabe gestattet. Die Verbreitung, auch auszugsweise, über elektronische Systeme/Datenträger bedarf der vorherigen Zustimmung. Alle übrigen Rechte bleiben vorbehalten.

Inhalt

	Seite
Vorbemerkungen	4
Tabellen	
Freistaat Sachsen	
1. Wahlberechtigte, Wahlbeteiligung, abgegebene Stimmen und Sitze bei der Wahl zum Europäischen Parlament am 7. Juni 2009 in der Bundesrepublik Deutschland und im Freistaat Sachsen	8
2. Wahlbeteiligung und Verteilung der gültigen Stimmen bei den Wahlen zum Europäischen Parlament am 7. Juni 2009 und am 13. Juni 2004 in der Bundesrepublik Deutschland nach Bundesländern	9
3. Wahlberechtigte, Wahlbeteiligung und abgegebene Stimmen bei den Wahlen zum Europäischen Parlament am 7. Juni 2009, 13. Juni 2004, 13. Juni 1999 und 12. Juni 1994 sowie der Bundestagswahl am 18. September 2005 und der Landtagswahl am 19. September 2004	11
4. Wahlberechtigte, Wahlbeteiligung und abgegebene Stimmen bei der Wahl zum Europäischen Parlament am 7. Juni 2009 und der am 13. Juni 2004	13
Gewählte Bewerber	
5. Gewählte Bewerber des Freistaates Sachsen bei der Wahl zum Europäischen Parlament am 7. Juni 2009 nach Parteien	14
Kreisfreie Städte und Landkreise	
6. Wahlberechtigte, Wahlbeteiligung, gültige und ungültige Stimmen bei der Wahl zum Europäischen Parlament am 7. Juni 2009 und der am 13. Juni 2004 nach Kreisen	15
7. Gültige Stimmen bei der Wahl zum Europäischen Parlament am 7. Juni 2009 nach Parteien sowie nach Kreisen	16
8. Gültige Stimmen bei der Wahl zum Europäischen Parlament am 7. Juni 2009 und der am 13. Juni 2004 nach Parteien und Kreisen	20
Gemeinden	
Wahlberechtigte, Wähler, Stimmen bei der Wahl zum Europäischen Parlament am 7. Juni 2009 im ... nach Gemeinden	
9. Landkreis Bautzen	24
10. Erzgebirgskreis	44
11. Landkreis Görlitz	64
12. Landkreis Leipzig	80
13. Landkreis Meißen	92
14. Landkreis Mittelsachsen	104
15. Landkreis Nordsachsen	120
16. Landkreis Sächsische Schweiz-Osterzgebirge	132
17. Vogtlandkreis	144
18. Landkreis Zwickau	160

Gemeinden mit den höchsten und den niedrigsten Stimmenanteilen der ... bei der Wahl zum Europäischen Parlament am 7. Juni 2009

19. CDU	172
20. DIE LINKE	173
21. SPD	174
22. GRÜNEN	175
23. FDP	176
24. REP	177
25. FAMILIE	178
26. Die Tierschutzpartei	179
27. DIE FRAUEN	180
28. Volksabstimmung	181
29. PBC	182
30. AUFBRUCH	183
31. CM	184
32. PSG	185
33. BüSo	186
34. DKP	187
35. ödp	188
36. 50Plus	189
37. AUF	190
38. BP	191
39. DVU	192
40. DIE GRAUEN	193
41. DIE VIOLETTEN	194
42. EDE	195
43. FBI	196
44. VOLKSENTSCHEIDE	197
45. FW FREIE WÄHLER	198
46. Newropeans	199
47. PIRATEN	200
48. RRP	201
49. RENTNER	202
Gemeinden mit den höchsten Gewinnen und Verlusten der Stimmenanteile der ... bei der Wahl zum Europäischen Parlament am 7. Juni 2009 gegenüber der am 13. Juni 2004	
50. CDU	203
51. DIE LINKE	204
52. SPD	205
53. GRÜNEN	206

	Seite
54. FDP	207
55. REP	208
56. FAMILIE	209
57. Die Tierschutzpartei	210
58. DIE FRAUEN	211
59. Volksabstimmung	212
60. PBC	213
61. AUFBRUCH	214
62. CM	215
63. PSG	216
64. BüSo	217
65. DKP	218
66. ödp	219
Repräsentative Wahlstatistik	
67. Wahlbeteiligung bei den Wahlen zum Europäischen Parlament am 7. Juni 2009, 13. Juni 2004, und 13. Juni 1999 nach Alter und Geschlecht der Wähler	220
68. Stimmabgabe bei den Wahlen zum Europäischen Parlament am 7. Juni 2009, 13. Juni 2004, und 13. Juni 1999 nach Parteien sowie nach Alter und Geschlecht der Wähler	221
Abbildungen	
Abb. 1 Wahlbeteiligung bei der Wahl zum Europäischen Parlament am 7. Juni 2009 im Freistaat Sachsen nach Kreisen	223
Abb. 2 Verteilung der gültigen Stimmen bei der Wahl zum Europäischen Parlament am 7. Juni 2009 im Freistaat Sachsen nach Parteien und Kreisen	224
Abb. 3 Gewinne und Verluste der Stimmenanteile bei der Wahl zum Europäischen Parlament am 7. Juni 2009 gegenüber der am 13. Juni 2004 im Freistaat Sachsen nach Parteien und Kreisen	225
Abb. 4 Wahlbeteiligung bei der Wahl zum Europäischen Parlament am 7. Juni 2009 im Freistaat Sachsen und ihre Veränderung gegenüber der am 13. Juni 2004 nach Kreisen	226
Stimmenanteil der ... bei der Wahl zum Europäischen Parlament am 7. Juni 2009 im Freistaat Sachsen sowie Gewinne und Verluste gegenüber dem 13. Juni 2004 nach Kreisen	
Abb. 5 CDU	227
Abb. 6 DIE LINKE	228
Abb. 7 SPD	229
Abb. 8 GRÜNEN	230
Abb. 9 FDP	231
Abb. 10 REP	232
Abb. 11 Sonstigen	233
Anhang	
Feststellung des Briefwahlergebnisses bei der Wahl zum Europäischen Parlament am 7. Juni 2009 nach Kreisfreien Städten und Landkreisen	234

Vorbemerkungen

Vom 4. bis 7. Juni 2009 wählten die Bürgerinnen und Bürger der 27 Mitgliedsländer der Europäischen Union das 7. Europäische Parlament. In allgemeiner, unmittelbarer, freier, gleicher und geheimer Wahl wurden 736 Abgeordnete für die nächsten 5 Jahre gewählt. Die Wahlberechtigten der Niederlande und des Vereinigten Königreiches konnten bereits am Donnerstag, dem 4. Juni an die Urne treten und die Irlands am Freitag, dem 5. Juni. In der Tschechischen Republik fand die Europawahl am Freitag und am Samstag, dem 5. und 6. Juni statt. Die Bürger in Lettland, Malta, in der Slowakei und Zypern wählten am Samstag, dem 6. Juni. In Italien fand die Europawahl am Samstag und Sonntag, dem 6. und 7. Juni statt. In den übrigen Mitgliedsstaaten wurde am Sonntag, dem 7. Juni 2009 gewählt.

An diesem Tag bestimmten die Wählerinnen und Wähler in der Bundesrepublik Deutschland mit jeweils einer Stimme über die 99 zu wählenden Abgeordneten. Die Wahl erfolgte nach den Grundsätzen der Verhältniswahl mit Listenwahlvorschlägen von Parteien und sonstigen politischen Vereinigungen. Die Ergebnisse der Europawahl und die daraus folgende Sitzverteilung sind bundesweit nach dem Sainte-Laguë/Schepers-Verfahren festgestellt worden. Dabei blieben die gültigen Stimmen für die Parteien und sonstigen politischen Vereinigungen unberücksichtigt, die weniger als fünf Prozent erreichten. Der Bundeswahlausschuss hatte 30 Parteien und sonstige politische Vereinigungen, die mit gemeinsamen Listen für alle Länder bei der Europawahl antraten, zugelassen. Die Landeswahlausschüsse entschieden über die Listen der einzelnen Bundesländer. Die CDU trat mit je einer Liste in allen Bundesländern außer Bayern an, dort wurde die Landesliste der CSU zugelassen.

Somit stellten sich am 7. Juni 2009 in der Bundesrepublik Deutschland insgesamt 32 Parteien und politische Vereinigungen zur Wahl. Im Freistaat Sachsen konnten sich die Wählerinnen und Wähler zwischen 31 Wahlvorschlägen auf dem Stimmzettel, den 30 Bundeslisten und der Landesliste CDU entscheiden.

Insgesamt bewarben sich 1061 Männer und Frauen direkt um ein Mandat im Europaparlament. Darüber hinaus wurden 135 Personen als ausschließliche Ersatzbewerber von den Parteien benannt, die im Falle des Ausscheidens eines gewählten Bewerbers die Listennachfolge antreten würden. Auf 11 der 30 für alle Länder gemeinsamen Listen waren insgesamt 23 sächsische Bewerber und 3 Ersatzbewerber vertreten. Auf der CDU Landesliste stellten sich 8 Bewerber zur Wahl.

Von ihrem Stimmabgaberecht machten 47,6 Prozent der

insgesamt 3 526 777 Wahlberechtigten Gebrauch. Ihr Votum konnten sie in 3 804 Urnenwahlbezirken und bei 540 Briefwahlvorständen abgeben.

Gemäß § 5 Abs. 1 und 2 Europawahlgesetz können zur Feststellung des Briefwahlergebnisses Wahlvorstände statt für jeden Kreis auch für einzelne oder mehrere Gemeinden eingesetzt werden. Bei dieser Wahl oblag die Durchführung der Briefwahl alleinig den Gemeinden. Dazu wurde in 212 Kommunen ein eigener Briefwahlvorstand gebildet. 94 Gemeinden ermittelten zusätzlich das Briefwahlergebnis für umliegende Kommunen. Dieses Briefwahlergebnis geht in das Wahlergebnis der mit der Briefwahl betrauten Gemeinden ein, so dass es hier zum Ausweis einer überhöhten Wahlbeteiligung kommt.

Die in der Wahlnacht ermittelten vorläufigen Ergebnisse der Gemeinden und Kreise wurden durch die Kreis- und Stadtwahlleiter geprüft und durch die entsprechenden Wahlausschüsse bestätigt. Die Bestätigung des Ergebnisses der Europawahl für den Freistaat Sachsen erfolgte in der Sitzung des Landeswahlausschusses am 19. Juni 2009. Dabei stellte der Landeswahlausschuss u. a. eine Korrektur des vorläufigen Ergebnisses des Freistaates Sachsen um 208 gültige Stimmen bzw. 0,0 Prozent fest. Die Verteilung der zusätzlichen gültigen Stimmen hatte jedoch keine Abweichung zu den bereits ermittelten Stimmenanteilen der Parteien zur Folge (siehe Tabelle Seite 7).

Der Bundeswahlausschuss hatte in seiner Sitzung, welche am 30. Juni 2009 stattfand, das endgültige Wahlergebnis für die Bundesrepublik Deutschland bestätigt. Danach erfolgte die Produktion des vorliegenden Berichtes im Statistischen Landesamt. Neben den Ergebnissen des Freistaates Sachsen, seiner 10 Landkreise und 3 Kreisfreien Städte sowie der 488 landkreisangehörigen Gemeinden enthält der Statistische Bericht die Stimmenverteilung in allen Bundesländern ergänzt um den Vergleich mit den Ergebnissen der Europawahl am 13. Juni 2004.

In 166 Wahlbezirken und 21 Briefwahlvorständen aus 113 Gemeinden wurde bei der diesjährigen Europawahl wieder eine Repräsentative Wahlstatistik durchgeführt. Aus den Ergebnissen dieser Statistik ist ersichtlich, wie die Wählerinnen und Wähler abhängig vom Alter ihre Stimme vergaben. Die Wahlbeteiligung und Stimmabgabe der Männer und Frauen nach Altersgruppen sind im vorliegenden Heft in den Tabellen 67 und 68 dargestellt. Das Statistische Landesamt veröffentlicht umfangreiche Auswertungen zur Repräsentativen Wahlstatistik in einem gesonderten Berichtsheft.

Ausgewählte Rechtsgrundlagen

Für die Vorbereitung und Durchführung der Wahl zum 7. Europäischen Parlament gelten:

- Gesetz über die Wahl der Abgeordneten des Europäischen Parlaments aus der Bundesrepublik Deutschland (Europawahlgesetz - EuWG) in der Fassung der Bekanntmachung vom 8. März 1994 (BGBl. I S. 423, 555, 852), zuletzt geändert durch Artikel 2 des Gesetzes vom 17. März 2008 (BGBl. I S. 394),
- Europawahlordnung (EuWO) in der Fassung der Bekanntmachung vom 2. Mai 1994 (BGBl. I S. 957), zuletzt geändert durch Artikel 2 der Verordnung vom 3. Dezember 2008 (BGBl. I S. 2378),
- Gesetz über die allgemeine und repräsentative Wahlstatistik bei der Wahl zum Deutschen Bundestag und bei der Wahl der Abgeordneten des Europäischen Parlaments aus der Bundesrepublik Deutschland (Wahlstatistikgesetz - WStatG) vom 21. Mai 1999 (BGBl. I S. 1023), zuletzt geändert durch Artikel 1 des Gesetzes vom 17. Januar 2002 (BGBl. I S. 412).

Wahlvorschläge für die Wahl zum Europäischen Parlament am 7. Juni 2009 im Freistaat Sachsen und ihre Reihenfolge auf dem sächsischen Stimmzettel

1	Christlich Demokratische Union Deutschlands	CDU
2	DIE LINKE	DIE LINKE
3	Sozialdemokratische Partei Deutschlands	SPD
4	BÜNDNIS 90/DIE GRÜNEN	GRÜNE
5	Freie Demokratische Partei	FDP
6	DIE REPUBLIKANER	REP
7	Familien-Partei Deutschlands	FAMILIE
8	Mensch Umwelt Tierschutz	Die Tierschutzpartei
9	Feministische Partei DIE FRAUEN	DIE FRAUEN
10	Ab jetzt...Bündnis für Deutschland, für Demokratie durch Volksabstimmung	Volksabstimmung
11	Partei Bibeltreuer Christen	PBC
12	Aufbruch für Bürgerrechte, Freiheit und Gesundheit	AUFBRUCH
13	CHRISTLICHE MITTE - Für ein Deutschland nach GOTTES Geboten	CM
14	Partei für Soziale Gleichheit, Sektion der Vierten Internationale	PSG
15	Bürgerrechtsbewegung Solidarität	BüSo
16	Deutsche Kommunistische Partei	DKP
17	Ökologisch-Demokratische Partei	ödp
18	50Plus Das Generationen-Bündnis	50Plus
19	AUF - Partei für Arbeit, Umwelt und Familie, Christen für Deutschland	AUF
20	Bayernpartei	BP
21	DEUTSCHE VOLKSUNION	DVU
22	DIE GRAUEN - Generationspartei	DIE GRAUEN
23	Die Violetten, für spirituelle Politik	DIE VIOLETTEN
24	Europa - Demokratie - Esperanto	EDE
25	Freie Bürger-Initiative	FBI
26	FÜR VOLKSENTSCHEIDE (Wählergemeinschaft), Gerechtigkeit braucht Bürgerrechte - Wir danken für Ihr Vertrauen!	VOLKSENTSCHEIDE ¹⁾
27	FW FREIE WÄHLER	FW FREIE WÄHLER
28	Newropeans	Newropeans ¹⁾
29	Piratenpartei Deutschland	PIRATEN
30	Rentnerinnen und Rentner Partei	RRP
31	Rentner-Partei-Deutschland	RENTNER

Weitere Landesliste in der Bundesrepublik Deutschland

Christlich-Soziale Union in Bayern e.V.	CSU
---	-----

¹⁾ Präsentationskürzel

Gegenüberstellung des endgültigen und des vorläufigen Ergebnisses der Europawahl am 7. Juni 2009 im Freistaat Sachsen

Merkmal	Wahlergebnis				Differenz	
	endgültig		vorläufig		absolut	%-Punkte
	absolut	%	absolut	%		
Wahlberechtigte	3 526 777	x	3 525 442	x	1 335	x
Wähler	1 677 354	47,6	1 677 702	47,6	-348	0,0
ungültige Stimmen	71 798	4,3	72 354	4,3	-556	0,0
gültige Stimmen	1 605 556	95,7	1 605 348	95,7	208	0,0
davon entfielen auf						
CDU	567 231	35,3	567 187	35,3	44	0,0
DIE LINKE	321 988	20,1	321 920	20,1	68	0,0
SPD	188 503	11,7	188 469	11,7	34	0,0
GRÜNE	107 621	6,7	107 617	6,7	4	0,0
FDP	157 530	9,8	157 498	9,8	32	0,0
REP	41 389	2,6	41 386	2,6	3	0,0
FAMILIE	30 084	1,9	30 082	1,9	2	0,0
Die Tierschutzpartei	25 003	1,6	24 998	1,6	5	0,0
DIE FRAUEN	10 214	0,6	10 211	0,6	3	0,0
Volksabstimmung	6 871	0,4	6 879	0,4	-8	0,0
PBC	8 928	0,6	8 922	0,6	6	0,0
AUFBRUCH	3 987	0,2	3 987	0,2	0	0,0
CM	3 531	0,2	3 527	0,2	4	0,0
PSG	1 165	0,1	1 166	0,1	-1	0,0
BüSo	1 858	0,1	1 857	0,1	1	0,0
DKP	2 555	0,2	2 555	0,2	0	0,0
ödp	2 270	0,1	2 270	0,1	0	0,0
50Plus	8 655	0,5	8 669	0,5	-14	0,0
AUF	4 706	0,3	4 701	0,3	5	0,0
BP	1 155	0,1	1 191	0,1	-36	0,0
DVU	18 423	1,1	18 377	1,1	46	0,0
DIE GRAUEN	6 044	0,4	6 046	0,4	-2	0,0
DIE VIOLETTEN	3 785	0,2	3 788	0,2	-3	0,0
EDE	1 087	0,1	1 087	0,1	0	0,0
FBI	3 757	0,2	3 757	0,2	0	0,0
VOLKSENTSCHEIDE	3 863	0,2	3 864	0,2	-1	0,0
FW FREIE WÄHLER	23 555	1,5	23 545	1,5	10	0,0
Newropeans	1 111	0,1	1 119	0,1	-8	0,0
PIRATEN	17 905	1,1	17 898	1,1	7	0,0
RRP	6 689	0,4	6 689	0,4	0	0,0
RENTNER	24 093	1,5	24 086	1,5	7	0,0

1. Wahlberechtigte, Wahlbeteiligung, abgegebene Stimmen und Sitze bei der Wahl zum Europäischen Parlament am 7. Juni 2009 in der Bundesrepublik Deutschland und im Freistaat Sachsen

Merkmal	Bundesrepublik Deutschland			Freistaat Sachsen		
	absolut	%	Sitze	absolut	%	Sitze
Wahlberechtigte	62 222 873	x	x	3 526 777	x	x
Wähler	26 923 614	43,3	x	1 677 354	47,6	x
ungültige Stimmen	590 170	2,2	x	71 798	4,3	x
gültige Stimmen	26 333 444	97,8	99	1 605 556	95,7	6
davon entfielen auf ...						
CDU	8 071 391	30,7	34	567 231	35,3	2
DIE LINKE	1 969 239	7,5	8	321 988	20,1	2
SPD	5 472 566	20,8	23	188 503	11,7	1
GRÜNE	3 194 509	12,1	14	107 621	6,7	0
FDP	2 888 084	11,0	12	157 530	9,8	1
REP	347 887	1,3	0	41 389	2,6	0
FAMILIE	252 121	1,0	0	30 084	1,9	0
Die Tierschutzpartei	289 694	1,1	0	25 003	1,6	0
DIE FRAUEN	86 663	0,3	0	10 214	0,6	0
Volksabstimmung	69 656	0,3	0	6 871	0,4	0
PBC	80 688	0,3	0	8 928	0,6	0
AUFBRUCH	31 013	0,1	0	3 987	0,2	0
CM	39 953	0,2	0	3 531	0,2	0
PSG	9 646	0,0	0	1 165	0,1	0
BüSo	10 909	0,0	0	1 858	0,1	0
DKP	25 615	0,1	0	2 555	0,2	0
ödp	134 893	0,5	0	2 270	0,1	0
50Plus	68 578	0,3	0	8 655	0,5	0
AUF	37 894	0,1	0	4 706	0,3	0
BP	55 779	0,2	0	1 155	0,1	0
DVU	111 695	0,4	0	18 423	1,1	0
DIE GRAUEN	57 775	0,2	0	6 044	0,4	0
DIE VIOLETTEN	46 355	0,2	0	3 785	0,2	0
EDE	11 772	0,0	0	1 087	0,1	0
FBI	30 885	0,1	0	3 757	0,2	0
VOLKSENTSCHEIDE	39 996	0,2	0	3 863	0,2	0
FW FREIE WÄHLER	442 579	1,7	0	23 555	1,5	0
Newropeans	14 708	0,1	0	1 111	0,1	0
PIRATEN	229 464	0,9	0	17 905	1,1	0
RRP	102 174	0,4	0	6 689	0,4	0
RENTNER	212 501	0,8	0	24 093	1,5	0
CSU (Landesliste Bayern)	1 896 762	7,2	8	x	x	x

2. Wahlbeteiligung und Verteilung der gültigen Stimmen bei den Wahlen zum Europäischen Parlament am 7. Juni 2009 und am 13. Juni 2004 in der Bundesrepublik Deutschland nach Bundesländern (in Prozent)

Bundesland	Wahlbeteiligung	Insgesamt	Davon entfielen auf ...						
			CDU/ CSU ¹⁾	DIE LINKE	SPD	GRÜNE	FDP	sonstige	
Schleswig-Holstein	2009	36,8	100	37,9	3,9	24,6	13,5	12,7	7,4
	2004	36,4	100	47,0	1,8	25,4	13,2	6,3	6,3
	Veränderung in %-Punkten	0,4	x	-9,1	2,1	-0,8	0,3	6,4	1,1
Hamburg	2009	34,7	100	29,7	6,7	25,4	20,5	11,1	6,5
	2004	34,9	100	36,7	2,8	25,3	24,6	5,5	5,2
	Veränderung in %-Punkten	-0,2	x	-7,0	3,9	0,1	-4,1	5,6	1,3
Niedersachsen	2009	40,5	100	39,2	4,0	27,3	12,5	10,2	6,8
	2004	40,1	100	45,5	1,8	27,8	12,1	6,3	6,4
	Veränderung in %-Punkten	0,4	x	-6,3	2,2	-0,5	0,4	3,9	0,4
Bremen	2009	38,9	100	24,5	7,2	29,3	22,1	8,9	8,0
	2004	37,3	100	28,0	3,7	30,5	22,3	6,3	9,3
	Veränderung in %-Punkten	1,6	x	-3,5	3,5	-1,2	-0,2	2,6	-1,3
Nordrhein-Westfalen	2009	41,8	100	38,0	4,6	25,6	12,5	12,3	7,0
	2004	41,1	100	44,9	2,1	25,7	12,6	7,5	7,2
	Veränderung in %-Punkten	0,7	x	-6,9	2,5	-0,1	-0,1	4,8	-0,2
Hessen	2009	37,9	100	36,4	3,9	24,4	15,0	12,6	7,6
	2004	37,8	100	41,2	2,1	24,5	15,0	7,6	9,5
	Veränderung in %-Punkten	0,1	x	-4,8	1,8	-0,1	0,0	5,0	-1,9
Rheinland-Pfalz	2009	55,6	100	39,8	3,5	25,7	9,5	11,2	10,3
	2004	58,3	100	47,4	1,2	25,7	9,1	6,5	10,2
	Veränderung in %-Punkten	-2,7	x	-7,6	2,3	0,0	0,4	4,7	0,1
Baden-Württemberg	2009	52,0	100	38,7	3,0	18,1	15,0	14,1	11,2
	2004	53,1	100	47,4	1,1	19,6	14,4	6,8	10,7
	Veränderung in %-Punkten	-1,1	x	-8,7	1,9	-1,5	0,6	7,3	0,5
Bayern	2009	42,3	100	48,1	2,3	12,9	11,5	9,0	16,2
	2004	39,7	100	57,4	0,9	15,3	11,7	4,2	10,6
	Veränderung in %-Punkten	2,6	x	-9,3	1,4	-2,4	-0,2	4,8	5,6
Saarland	2009	58,6	100	35,9	12,0	26,6	7,7	8,1	9,7
	2004	57,2	100	44,6	2,0	30,0	7,8	4,5	11,1
	Veränderung in %-Punkten	1,4	x	-8,7	10,0	-3,4	-0,1	3,6	-1,4
Berlin	2009	35,1	100	24,3	14,7	18,8	23,6	8,7	9,9
	2004	38,6	100	26,4	14,4	19,2	22,8	5,3	12,0
	Veränderung in %-Punkten	-3,5	x	-2,1	0,3	-0,4	0,8	3,4	-2,1

1) in Bayern: Christlich-Soziale Union in Bayern e.V.

Noch: 2. Wahlbeteiligung und Verteilung der gültigen Stimmen bei den Wahlen zum Europäischen Parlament am 7. Juni 2009 und am 13. Juni 2004 in der Bundesrepublik Deutschland nach Bundesländern (in Prozent)

Bundesland	Wahlbeteiligung	Insgesamt	Davon entfielen auf ...						
			CDU/ CSU ¹⁾	DIE LINKE	SPD	GRÜNE	FDP	sonstige	
Brandenburg	2009	29,9	100	22,5	26,0	22,8	8,4	7,4	13,0
	2004	26,9	100	24,0	30,9	20,5	7,8	4,7	12,1
	Veränderung in %-Punkten	3,0	x	-1,5	-4,9	2,3	0,6	2,7	0,9
Mecklenburg-Vorpommern	2009	46,6	100	32,3	23,5	16,7	5,5	7,6	14,3
	2004	45,1	100	42,4	21,7	16,1	4,8	3,9	11,1
	Veränderung in %-Punkten	1,5	x	-10,1	1,8	0,6	0,7	3,7	3,2
Sachsen	2009	47,6	100	35,3	20,1	11,7	6,7	9,8	16,4
	2004	46,1	100	36,5	23,5	11,9	6,1	5,2	16,8
	Veränderung in %-Punkten	1,5	x	-1,2	-3,4	-0,2	0,6	4,6	-0,4
Sachsen-Anhalt	2009	37,8	100	29,1	23,6	18,1	5,4	8,6	15,2
	2004	42,0	100	34,3	23,7	18,5	4,5	5,6	13,5
	Veränderung in %-Punkten	-4,2	x	-5,2	-0,1	-0,4	0,9	3,0	1,7
Thüringen	2009	53,0	100	31,1	23,8	15,7	5,8	8,2	15,4
	2004	53,7	100	37,8	25,3	15,4	5,5	4,2	11,8
	Veränderung in %-Punkten	-0,7	x	-6,7	-1,5	0,3	0,3	4,0	3,6
Bundesrepublik Deutschland	2009	43,3	100	37,9	7,5	20,8	12,1	11,0	10,8
	2004	43,0	100	44,5	6,1	21,5	11,9	6,1	9,8
	Veränderung in %-Punkten	0,3	x	-6,6	1,4	-0,7	0,2	4,9	1,0

1) in Bayern: Christlich-Soziale Union in Bayern e.V.

3. Wahlberechtigte, Wahlbeteiligung und abgegebene Stimmen bei den Wahlen zum Europäischen Parlament am 7. Juni 2009, 13. Juni 2004, 13. Juni 1999 und 12. Juni 1994 sowie der Bundestagswahl am 18. September 2005 und der Landtagswahl am 19. September 2004

Merkmal	Europawahl				Bundestagswahl 2005	Landtagswahl 2004
	2009	2004	1999	1994		
Wahlberechtigte	3 526 777	3 562 400	3 598 883	3 594 901	3 561 357	3 554 542
Wähler	1 677 354	1 643 204	1 929 983	2 524 997	2 695 532	2 118 792
ungültige Stimmen	71 798	80 971	69 996	135 738	47 468	38 657
gültige Stimmen	1 605 556	1 562 233	1 859 987	2 389 259	2 648 064	2 080 135
davon entfielen auf ...						
CDU	567 231	570 622	852 891	937 445	795 316	855 203
DIE LINKE	321 988	367 196	391 126	397 437	603 824	490 488
SPD	188 503	186 457	363 800	500 705	649 807	204 438
GRÜNE	107 621	94 959	50 928	134 863	126 850	106 771
FDP	157 530	80 967	42 463	90 297	269 623	122 605
REP	41 389	52 846	46 532	84 334	13 112	x
FAMILIE	30 084	35 132	x	x	x	x
Die Tierschutzpartei	25 003	25 940	19 977	x	x	34 068
DIE FRAUEN	10 214	13 743	12 355	x	x	x
Volksabstimmung	6 871	12 297	x	x	x	x
PBC	8 928	11 055	7 553	6 693	16 549	13 880
AUFBRUCH	3 987	6 461	x	x	x	11 201
CM	3 531	5 082	2 488	4 943	x	x
PSG	1 165	3 470	x	x	6 549	x
BüSo	1 858	3 378	1 378	2 255	14 641	11 299
DKP	2 555	3 263	x	x	x	x
ödp	2 270	2 621	1 798	7 640	x	x
50Plus	8 655	x	x	x	x	x
AUF	4 706	x	x	x	x	x
BP	1 155	x	x	2 370	x	x
DVU	18 423	x	x	x	x	x
DIE GRAUEN	6 044	x	x	x	x	x
DIE VIOLETTEN	3 785	x	x	x	x	x
EDE	1 087	x	x	x	x	x
FBI	3 757	x	x	x	x	x
VOLKSENTSCHEIDE	3 863	x	x	x	x	x
FW FREIE WÄHLER	23 555	x	x	x	x	x
Newropeans	1 111	x	x	x	x	x
PIRATEN	17 905	x	x	x	x	x
RRP	6 689	x	x	x	x	x
RENTNER	24 093	x	x	x	x	x
sonstige	x	86 744	66 698	220 277	151 793	230 182

Noch: 3. Wahlberechtigte, Wahlbeteiligung und abgegebene Stimmen bei den Wahlen zum Europäischen Parlament am 7. Juni 2009, 13. Juni 2004, 13. Juni 1999 und 12. Juni 1994 sowie der Bundestagswahl am 18. September 2005 und der Landtagswahl am 19. September 2004

Merkmal	Europawahl				Bundestagswahl 2005	Landtagswahl 2004
	2009	2004	1999	1994		
Prozent						
Wähler	47,6	46,1	53,6	70,2	75,7	59,6
ungültige Stimmen	4,3	4,9	3,6	5,4	1,8	1,8
gültige Stimmen	95,7	95,1	96,4	94,6	98,2	98,2
davon entfielen auf ...						
CDU	35,3	36,5	45,9	39,2	30,0	41,1
DIE LINKE	20,1	23,5	21,0	16,6	22,8	23,6
SPD	11,7	11,9	19,6	21,0	24,5	9,8
GRÜNE	6,7	6,1	2,7	5,6	4,8	5,1
FDP	9,8	5,2	2,3	3,8	10,2	5,9
REP	2,6	3,4	2,5	3,5	0,5	x
FAMILIE	1,9	2,2	x	x	x	x
Die Tierschutzpartei	1,6	1,7	1,1	x	x	1,6
DIE FRAUEN	0,6	0,9	0,7	x	x	x
Volksabstimmung	0,4	0,8	x	x	x	x
PBC	0,6	0,7	0,4	0,3	0,6	0,7
AUFBRUCH	0,2	0,4	x	x	x	0,5
CM	0,2	0,3	0,1	0,2	x	x
PSG	0,1	0,2	x	x	0,2	x
BüSo	0,1	0,2	0,1	0,1	0,6	0,5
DKP	0,2	0,2	x	x	x	x
ödp	0,1	0,2	0,1	0,3	x	x
50Plus	0,5	x	x	x	x	x
AUF	0,3	x	x	x	x	x
BP	0,1	x	x	0,1	x	x
DVU	1,1	x	x	x	x	x
DIE GRAUEN	0,4	x	x	x	x	x
DIE VIOLETTEN	0,2	x	x	x	x	x
EDE	0,1	x	x	x	x	x
FBI	0,2	x	x	x	x	x
VOLKSENTSCHEIDE	0,2	x	x	x	x	x
FW FREIE WÄHLER	1,5	x	x	x	x	x
Newropeans	0,1	x	x	x	x	x
PIRATEN	1,1	x	x	x	x	x
RRP	0,4	x	x	x	x	x
RENTNER	1,5	x	x	x	x	x
sonstige	x	5,6	3,6	9,2	5,7	11,1

4. Wahlberechtigte, Wahlbeteiligung und abgegebene Stimmen bei der Wahl zum Europäischen Parlament am 7. Juni 2009 und der am 13. Juni 2004

Merkmal	2009		2004		Veränderung in %-Punkten
	absolut	%	absolut	%	
Wahlberechtigte	3 526 777	x	3 562 400	x	x
Wähler	1 677 354	47,6	1 643 204	46,1	1,5
ungültige Stimmen	71 798	4,3	80 971	4,9	-0,6
gültige Stimmen	1 605 556	95,7	1 562 233	95,1	0,6
davon entfielen auf ...					
CDU	567 231	35,3	570 622	36,5	-1,2
DIE LINKE	321 988	20,1	367 196	23,5	-3,4
SPD	188 503	11,7	186 457	11,9	-0,2
GRÜNE	107 621	6,7	94 959	6,1	0,6
FDP	157 530	9,8	80 967	5,2	4,6
REP	41 389	2,6	52 846	3,4	-0,8
FAMILIE	30 084	1,9	35 132	2,2	-0,3
Die Tierschutzpartei	25 003	1,6	25 940	1,7	-0,1
DIE FRAUEN	10 214	0,6	13 743	0,9	-0,3
Volksabstimmung	6 871	0,4	12 297	0,8	-0,4
PBC	8 928	0,6	11 055	0,7	-0,1
AUFBRUCH	3 987	0,2	6 461	0,4	-0,2
CM	3 531	0,2	5 082	0,3	-0,1
PSG	1 165	0,1	3 470	0,2	-0,1
BüSo	1 858	0,1	3 378	0,2	-0,1
DKP	2 555	0,2	3 263	0,2	0,0
ödp	2 270	0,1	2 621	0,2	-0,1
50Plus	8 655	0,5	x	x	0,5
AUF	4 706	0,3	x	x	0,3
BP	1 155	0,1	x	x	0,1
DVU	18 423	1,1	x	x	1,1
DIE GRAUEN	6 044	0,4	x	x	0,4
DIE VIOLETTEN	3 785	0,2	x	x	0,2
EDE	1 087	0,1	x	x	0,1
FBI	3 757	0,2	x	x	0,2
VOLKSENTSCHEIDE	3 863	0,2	x	x	0,2
FW FREIE WÄHLER	23 555	1,5	x	x	1,5
Newropeans	1 111	0,1	x	x	0,1
PIRATEN	17 905	1,1	x	x	1,1
RRP	6 689	0,4	x	x	0,4
RENTNER	24 093	1,5	x	x	1,5
Andere	x	x	86 744	5,6	-5,6

5. Gewählte Bewerber des Freistaates Sachsen bei der Wahl zum Europäischen Parlament am 7. Juni 2009 nach Parteien

Name, Vorname Anschrift	Partei	Listenplatz auf ...	
		Liste für alle Bundesländer	Liste des Freistaates Sachsen
Winkler, Hermann Bahrener Straße 14, 04668 Grimma	CDU	x	1
Jahr, Dr. Dieter Peter Göritzthainer Straße 6, 09328 Lunzenau OT Berthelsdorf	CDU	x	2
Bisky, Dr. Lothar Kurzwalde 8 g, 04889 Schildau	DIE LINKE	1	x
Ernst, Dr. Cornelia Sorbenstraße 8, 01237 Dresden	DIE LINKE	5	x
Krehl, Constanze Siedlerweg 1, 04158 Leipzig	SPD	22	x
Krahmer, Holger Holbeinstraße 14, 04229 Leipzig	FDP	7	x

6. Wahlberechtigte, Wahlbeteiligung, gültige und ungültige Stimmen bei der Wahl zum Europäischen Parlament am 7. Juni 2009 und der am 13. Juni 2004 nach Kreisen

Kreisfreie Stadt Landkreis Land		Wahl- berechtigte	Wähler		Stimmen			
			insgesamt	in %	gültig	in %	ungültig	in %
Chemnitz, Stadt	2009	206 031	96 548	46,9	93 930	97,3	2 618	2,7
	2004	208 842	90 789	43,5	88 016	96,9	2 773	3,1
Dresden, Stadt	2009	421 924	207 708	49,2	202 860	97,7	4 848	2,3
	2004	393 808	182 163	46,3	175 897	96,6	6 266	3,4
Leipzig, Stadt	2009	415 150	173 789	41,9	169 455	97,5	4 334	2,5
	2004	395 612	154 331	39,0	149 475	96,9	4 856	3,1
Bautzen	2009	278 965	138 498	49,6	131 511	95,0	6 987	5,0
	2004	289 283	140 087	48,4	132 162	94,3	7 925	5,7
Erzgebirgskreis	2009	322 262	157 950	49,0	149 492	94,6	8 458	5,4
	2004	335 918	166 831	49,7	157 386	94,3	9 445	5,7
Görlitz	2009	240 025	113 071	47,1	107 380	95,0	5 691	5,0
	2004	252 466	118 237	46,8	111 172	94,0	7 065	6,0
Leipzig	2009	231 514	110 651	47,8	105 487	95,3	5 164	4,7
	2004	235 220	110 105	46,8	104 196	94,6	5 909	5,4
Meißen	2009	216 936	103 558	47,7	98 799	95,4	4 759	4,6
	2004	221 570	106 065	47,9	100 459	94,7	5 606	5,3
Mittelsachsen	2009	285 353	162 775	57,0	153 241	94,1	9 534	5,9
	2004	294 811	145 371	49,3	137 293	94,4	8 078	5,6
Nordsachsen	2009	179 152	78 114	43,6	74 365	95,2	3 749	4,8
	2004	183 722	82 508	44,9	77 717	94,2	4 791	5,8
Sächsische Schweiz- Osterzgebirge	2009	216 356	112 016	51,8	106 525	95,1	5 491	4,9
	2004	219 740	115 454	52,5	109 467	94,8	5 987	5,2
Vogtlandkreis	2009	214 527	94 832	44,2	90 498	95,4	4 334	4,6
	2004	223 009	96 119	43,1	91 414	95,1	4 705	4,9
Zwickau	2009	298 582	127 844	42,8	122 013	95,4	5 831	4,6
	2004	308 399	135 144	43,8	127 579	94,4	7 565	5,6
Sachsen	2009	3 526 777	1 677 354	47,6	1 605 556	95,7	71 798	4,3
	2004	3 562 400	1 643 204	46,1	1 562 233	95,1	80 971	4,9

7. Gültige Stimmen bei der Wahl zum Europäischen Parlament am 7. Juni 2009 nach Parteien sowie nach Kreisen

Kreisfreie Stadt Landkreis Land		Insgesamt	Davon entfielen auf ...						
			CDU	DIE LINKE	SPD	GRÜNE	FDP	REP	FAMILIE
Chemnitz, Stadt	absolut	93 930	25 968	22 503	14 883	6 876	9 752	2 652	1 408
	%	100	27,6	24,0	15,8	7,3	10,4	2,8	1,5
Dresden, Stadt	absolut	202 860	66 944	36 853	22 756	27 865	20 339	3 528	2 203
	%	100	33,0	18,2	11,2	13,7	10,0	1,7	1,1
Leipzig, Stadt	absolut	169 455	42 250	38 630	27 389	22 184	16 209	2 632	1 909
	%	100	24,9	22,8	16,2	13,1	9,6	1,6	1,1
Bautzen	absolut	131 511	50 294	25 494	13 085	5 398	12 892	3 655	3 488
	%	100	38,2	19,4	9,9	4,1	9,8	2,8	2,7
Erzgebirgskreis	absolut	149 492	58 670	29 208	14 347	5 027	14 789	4 821	3 026
	%	100	39,2	19,5	9,6	3,4	9,9	3,2	2,0
Görlitz	absolut	107 380	40 318	21 272	9 938	4 869	9 154	3 225	2 994
	%	100	37,5	19,8	9,3	4,5	8,5	3,0	2,8
Leipzig	absolut	105 487	37 884	21 215	14 450	5 084	10 555	2 418	2 084
	%	100	35,9	20,1	13,7	4,8	10,0	2,3	2,0
Meißen	absolut	98 799	38 110	18 313	9 670	6 054	9 747	2 770	2 178
	%	100	38,6	18,5	9,8	6,1	9,9	2,8	2,2
Mittelsachsen	absolut	153 241	61 727	29 604	16 126	5 738	15 083	4 533	3 281
	%	100	40,3	19,3	10,5	3,7	9,8	3,0	2,1
Nordsachsen	absolut	74 365	26 070	15 567	10 142	3 021	7 706	1 984	1 546
	%	100	35,1	20,9	13,6	4,1	10,4	2,7	2,1
Sächsische Schweiz- Osterzgebirge	absolut	106 525	43 271	18 637	8 727	5 514	10 307	3 564	2 302
	%	100	40,6	17,5	8,2	5,2	9,7	3,3	2,2
Vogtlandkreis	absolut	90 498	32 054	18 708	11 875	4 337	9 104	2 438	1 595
	%	100	35,4	20,7	13,1	4,8	10,1	2,7	1,8
Zwickau	absolut	122 013	43 671	25 984	15 115	5 654	11 893	3 169	2 070
	%	100	35,8	21,3	12,4	4,6	9,7	2,6	1,7
Sachsen	absolut	1 605 556	567 231	321 988	188 503	107 621	157 530	41 389	30 084
	%	100	35,3	20,1	11,7	6,7	9,8	2,6	1,9

Die Tier- schutz- partei	DIE FRAUEN	Volks- abstim- mung	PBC	AUF- BRUCH	CM	PSG	BüSo	Kreisfreie Stadt Landkreis Land
1 362 1,5	511 0,5	345 0,4	467 0,5	167 0,2	170 0,2	72 0,1	104 0,1	absolut Chemnitz, Stadt %
2 426 1,2	901 0,4	666 0,3	605 0,3	368 0,2	245 0,1	108 0,1	384 0,2	absolut Dresden, Stadt %
2 396 1,4	886 0,5	635 0,4	426 0,3	315 0,2	146 0,1	221 0,1	240 0,1	absolut Leipzig, Stadt %
2 189 1,7	1 061 0,8	720 0,5	585 0,4	454 0,3	337 0,3	84 0,1	135 0,1	absolut Bautzen %
2 345 1,6	907 0,6	618 0,4	2 448 1,6	350 0,2	755 0,5	96 0,1	113 0,1	absolut Erzgebirgskreis %
2 222 2,1	850 0,8	683 0,6	507 0,5	408 0,4	297 0,3	89 0,1	146 0,1	absolut Görlitz %
1 748 1,7	735 0,7	470 0,4	295 0,3	266 0,3	150 0,1	75 0,1	81 0,1	absolut Leipzig %
1 644 1,7	723 0,7	434 0,4	239 0,2	285 0,3	162 0,2	71 0,1	148 0,1	absolut Meißen %
2 529 1,7	1 043 0,7	645 0,4	609 0,4	402 0,3	333 0,2	103 0,1	170 0,1	absolut Mittelsachsen %
1 117 1,5	544 0,7	325 0,4	117 0,2	175 0,2	88 0,1	60 0,1	52 0,1	absolut Nordsachsen %
1 821 1,7	753 0,7	509 0,5	255 0,2	327 0,3	159 0,1	60 0,1	133 0,1	absolut Sächsische Schweiz- Osterzgebirge %
1 292 1,4	564 0,6	373 0,4	1 189 1,3	241 0,3	292 0,3	47 0,1	50 0,1	absolut Vogtlandkreis %
1 912 1,6	736 0,6	448 0,4	1 186 1,0	229 0,2	397 0,3	79 0,1	102 0,1	absolut Zwickau %
25 003 1,6	10 214 0,6	6 871 0,4	8 928 0,6	3 987 0,2	3 531 0,2	1 165 0,1	1 858 0,1	absolut Sachsen %

Noch: 7. Gültige Stimmen bei der Wahl zum Europäischen Parlament am 7. Juni 2009 nach Parteien sowie nach Kreisen

Kreisfreie Stadt Landkreis Land		Noch: davon entfielen auf ...							
		DKP	ödp	50Plus	AUF	BP	DVU	DIE GRAUEN	DIE VIOLET- TEN
Chemnitz, Stadt	absolut	161	120	584	286	58	791	380	157
	%	0,2	0,1	0,6	0,3	0,1	0,8	0,4	0,2
Dresden, Stadt	absolut	301	430	1 005	616	107	2 343	886	841
	%	0,1	0,2	0,5	0,3	0,1	1,2	0,4	0,4
Leipzig, Stadt	absolut	363	321	978	295	94	1 550	780	506
	%	0,2	0,2	0,6	0,2	0,1	0,9	0,5	0,3
Bautzen	absolut	217	192	768	492	99	1 927	436	298
	%	0,2	0,1	0,6	0,4	0,1	1,5	0,3	0,2
Erzgebirgskreis	absolut	193	163	675	622	112	1 706	379	248
	%	0,1	0,1	0,5	0,4	0,1	1,1	0,3	0,2
Görlitz	absolut	162	153	694	292	93	1 615	443	255
	%	0,2	0,1	0,6	0,3	0,1	1,5	0,4	0,2
Leipzig	absolut	159	129	588	209	77	1 164	400	166
	%	0,2	0,1	0,6	0,2	0,1	1,1	0,4	0,2
Meißen	absolut	137	140	639	279	67	1 349	417	286
	%	0,1	0,1	0,6	0,3	0,1	1,4	0,4	0,3
Mittelsachsen	absolut	235	175	651	420	104	1 619	462	269
	%	0,2	0,1	0,4	0,3	0,1	1,1	0,3	0,2
Nordsachsen	absolut	138	82	398	154	54	905	360	126
	%	0,2	0,1	0,5	0,2	0,1	1,2	0,5	0,2
Sächsische Schweiz- Osterzgebirge	absolut	157	154	600	286	111	1 660	402	311
	%	0,1	0,1	0,6	0,3	0,1	1,6	0,4	0,3
Vogtlandkreis	absolut	139	96	469	292	93	708	286	140
	%	0,2	0,1	0,5	0,3	0,1	0,8	0,3	0,2
Zwickau	absolut	193	115	606	463	86	1 086	413	182
	%	0,2	0,1	0,5	0,4	0,1	0,9	0,3	0,1
Sachsen	absolut	2 555	2 270	8 655	4 706	1 155	18 423	6 044	3 785
	%	0,2	0,1	0,5	0,3	0,1	1,1	0,4	0,2

EDE	FBI	VOLKS- ENT- SCHEIDE	FW FREIE WÄHLER	New- ropeans	PIRATEN	RRP	RENTNER	Kreisfreie Stadt Landkreis Land
63 0,1	166 0,2	239 0,3	853 0,9	52 0,1	1 037 1,1	407 0,4	1 336 1,4	absolut Chemnitz, Stadt %
259 0,1	579 0,3	472 0,2	1 830 0,9	253 0,1	3 869 1,9	723 0,4	2 155 1,1	absolut Dresden, Stadt %
126 0,1	280 0,2	453 0,3	1 290 0,8	167 0,1	2 871 1,7	752 0,4	2 161 1,3	absolut Leipzig, Stadt %
90 0,1	372 0,3	353 0,3	2 304 1,8	82 0,1	1 212 0,9	539 0,4	2 259 1,7	absolut Bautzen %
80 0,1	290 0,2	324 0,2	3 285 2,2	66 0,0	1 189 0,8	548 0,4	2 092 1,4	absolut Erzgebirgskreis %
65 0,1	406 0,4	330 0,3	2 085 1,9	82 0,1	1 036 1,0	525 0,5	2 172 2,0	absolut Görlitz %
41 0,0	221 0,2	249 0,2	1 380 1,3	52 0,0	897 0,9	486 0,5	1 759 1,7	absolut Leipzig %
77 0,1	283 0,3	223 0,2	1 279 1,3	71 0,1	939 1,0	444 0,4	1 621 1,6	absolut Meißen %
66 0,0	342 0,2	405 0,3	2 281 1,5	71 0,0	1 379 0,9	581 0,4	2 255 1,5	absolut Mittelsachsen %
41 0,1	152 0,2	153 0,2	1 211 1,6	31 0,0	589 0,8	294 0,4	1 163 1,6	absolut Nordsachsen %
77 0,1	320 0,3	277 0,3	2 172 2,0	62 0,1	1 095 1,0	501 0,5	2 001 1,9	absolut Sächsische Schweiz- Osterzgebirge %
50 0,1	144 0,2	160 0,2	1 234 1,4	47 0,1	691 0,8	406 0,4	1 384 1,5	absolut Vogtlandkreis %
52 0,0	202 0,2	225 0,2	2 351 1,9	75 0,1	1 101 0,9	483 0,4	1 735 1,4	absolut Zwickau %
1 087 0,1	3 757 0,2	3 863 0,2	23 555 1,5	1 111 0,1	17 905 1,1	6 689 0,4	24 093 1,5	absolut Sachsen %

8. Gültige Stimmen bei der Wahl zum Europäischen Parlament am 7. Juni 2009 und der am 13. Juni 2004 nach Parteien und Kreisen (in Prozent)

Kreisfreie Stadt Landkreis Land		CDU	DIE LINKE	SPD	GRÜNE	FDP	REP	FAMILIE	Die Tier- schutz- partei
Chemnitz, Stadt	2009	27,6	24,0	15,8	7,3	10,4	2,8	1,5	1,5
	2004	26,6	28,2	14,9	6,3	5,0	9,1	1,6	1,4
	Veränderung in %-Punkten	1,0	-4,2	0,9	1,0	5,4	-6,3	-0,1	0,1
Dresden, Stadt	2009	33,0	18,2	11,2	13,7	10,0	1,7	1,1	1,2
	2004	30,8	24,1	11,3	14,3	5,6	1,9	1,8	1,4
	Veränderung in %-Punkten	2,2	-5,9	-0,1	-0,6	4,4	-0,2	-0,7	-0,2
Leipzig, Stadt	2009	24,9	22,8	16,2	13,1	9,6	1,6	1,1	1,4
	2004	25,9	27,1	19,3	12,1	4,3	1,6	1,5	1,6
	Veränderung in %-Punkten	-1,0	-4,3	-3,1	1,0	5,3	0,0	-0,4	-0,2
Bautzen	2009	38,2	19,4	9,9	4,1	9,8	2,8	2,7	1,7
	2004	40,9	23,3	10,0	3,9	5,4	3,2	3,0	1,8
	Veränderung in %-Punkten	-2,7	-3,9	-0,1	0,2	4,4	-0,4	-0,3	-0,1
Erzgebirgskreis	2009	39,2	19,5	9,6	3,4	9,9	3,2	2,0	1,6
	2004	40,9	21,4	9,7	2,8	4,9	4,5	2,1	1,7
	Veränderung in %-Punkten	-1,7	-1,9	-0,1	0,6	5,0	-1,3	-0,1	-0,1
Görlitz	2009	37,5	19,8	9,3	4,5	8,5	3,0	2,8	2,1
	2004	38,8	23,8	9,1	4,2	5,4	3,0	2,9	2,1
	Veränderung in %-Punkten	-1,3	-4,0	0,2	0,3	3,1	0,0	-0,1	0,0
Leipzig	2009	35,9	20,1	13,7	4,8	10,0	2,3	2,0	1,7
	2004	37,5	23,2	14,3	4,5	4,6	2,4	2,3	1,7
	Veränderung in %-Punkten	-1,6	-3,1	-0,6	0,3	5,4	-0,1	-0,3	0,0
Meißen	2009	38,6	18,5	9,8	6,1	9,9	2,8	2,2	1,7
	2004	39,4	20,8	9,6	5,6	5,5	2,8	2,6	1,6
	Veränderung in %-Punkten	-0,8	-2,3	0,2	0,5	4,4	0,0	-0,4	0,1
Mittelsachsen	2009	40,3	19,3	10,5	3,7	9,8	3,0	2,1	1,7
	2004	40,9	22,6	10,4	3,4	5,3	3,7	2,5	1,6
	Veränderung in %-Punkten	-0,6	-3,3	0,1	0,3	4,5	-0,7	-0,4	0,1
Nordsachsen	2009	35,1	20,9	13,6	4,1	10,4	2,7	2,1	1,5
	2004	39,7	23,3	13,7	3,8	5,3	3,2	2,3	1,6
	Veränderung in %-Punkten	-4,6	-2,4	-0,1	0,3	5,1	-0,5	-0,2	-0,1
Sächsische Schweiz- Osterzgebirge	2009	40,6	17,5	8,2	5,2	9,7	3,3	2,2	1,7
	2004	42,7	20,4	8,3	5,1	5,0	3,3	2,7	1,7
	Veränderung in %-Punkten	-2,1	-2,9	-0,1	0,1	4,7	0,0	-0,5	0,0
Vogtlandkreis	2009	35,4	20,7	13,1	4,8	10,1	2,7	1,8	1,4
	2004	36,8	22,3	12,8	3,7	5,6	3,9	1,8	1,5
	Veränderung in %-Punkten	-1,4	-1,6	0,3	1,1	4,5	-1,2	0,0	-0,1
Zwickau	2009	35,8	21,3	12,4	4,6	9,7	2,6	1,7	1,6
	2004	36,7	24,8	12,3	3,8	5,3	3,5	2,2	1,8
	Veränderung in %-Punkten	-0,9	-3,5	0,1	0,8	4,4	-0,9	-0,5	-0,2
Sachsen	2009	35,3	20,1	11,7	6,7	9,8	2,6	1,9	1,6
	2004	36,5	23,5	11,9	6,1	5,2	3,4	2,2	1,7
	Veränderung in %-Punkten	-1,2	-3,4	-0,2	0,6	4,6	-0,8	-0,3	-0,1

DIE FRAUEN	Volksabstimmung	PBC	AUFBRUCH	CM	PSG	BüSo	DKP	Kreisfreie Stadt Landkreis Land
0,5	0,4	0,5	0,2	0,2	0,1	0,1	0,2	2009 Chemnitz, Stadt
0,8	0,5	0,8	0,3	0,3	0,2	0,2	0,2	2004
-0,3	-0,1	-0,3	-0,1	-0,1	-0,1	-0,1	0,0	Veränderung in %-Punkten
0,4	0,3	0,3	0,2	0,1	0,1	0,2	0,1	2009 Dresden, Stadt
0,7	0,9	0,3	0,4	0,2	0,2	0,4	0,2	2004
-0,3	-0,6	0,0	-0,2	-0,1	-0,1	-0,2	-0,1	Veränderung in %-Punkten
0,5	0,4	0,3	0,2	0,1	0,1	0,1	0,2	2009 Leipzig, Stadt
0,7	0,7	0,3	0,3	0,1	0,2	0,2	0,3	2004
-0,2	-0,3	0,0	-0,1	0,0	-0,1	-0,1	-0,1	Veränderung in %-Punkten
0,8	0,5	0,4	0,3	0,3	0,1	0,1	0,2	2009 Bautzen
1,0	1,0	0,5	0,6	0,3	0,3	0,2	0,2	2004
-0,2	-0,5	-0,1	-0,3	0,0	-0,2	-0,1	0,0	Veränderung in %-Punkten
0,6	0,4	1,6	0,2	0,5	0,1	0,1	0,1	2009 Erzgebirgskreis
0,8	0,7	1,8	0,4	0,7	0,2	0,1	0,2	2004
-0,2	-0,3	-0,2	-0,2	-0,2	-0,1	0,0	-0,1	Veränderung in %-Punkten
0,8	0,6	0,5	0,4	0,3	0,1	0,1	0,2	2009 Görlitz
1,1	1,1	0,6	0,5	0,4	0,3	0,3	0,2	2004
-0,3	-0,5	-0,1	-0,1	-0,1	-0,2	-0,2	0,0	Veränderung in %-Punkten
0,7	0,4	0,3	0,3	0,1	0,1	0,1	0,2	2009 Leipzig
0,9	0,7	0,4	0,4	0,2	0,2	0,1	0,2	2004
-0,2	-0,3	-0,1	-0,1	-0,1	-0,1	0,0	0,0	Veränderung in %-Punkten
0,7	0,4	0,2	0,3	0,2	0,1	0,1	0,1	2009 Meißen
1,0	0,8	0,3	0,4	0,2	0,3	0,3	0,2	2004
-0,3	-0,4	-0,1	-0,1	0,0	-0,2	-0,2	-0,1	Veränderung in %-Punkten
0,7	0,4	0,4	0,3	0,2	0,1	0,1	0,2	2009 Mittelsachsen
0,9	0,8	0,6	0,4	0,4	0,2	0,1	0,2	2004
-0,2	-0,4	-0,2	-0,1	-0,2	-0,1	0,0	0,0	Veränderung in %-Punkten
0,7	0,4	0,2	0,2	0,1	0,1	0,1	0,2	2009 Nordsachsen
0,9	0,8	0,2	0,3	0,1	0,2	0,1	0,2	2004
-0,2	-0,4	0,0	-0,1	0,0	-0,1	0,0	0,0	Veränderung in %-Punkten
0,7	0,5	0,2	0,3	0,1	0,1	0,1	0,1	2009 Sächsische Schweiz-
1,0	0,8	0,3	0,5	0,3	0,2	0,2	0,2	2004 Osterzgebirge
-0,3	-0,3	-0,1	-0,2	-0,2	-0,1	-0,1	-0,1	Veränderung in %-Punkten
0,6	0,4	1,3	0,3	0,3	0,1	0,1	0,2	2009 Vogtlandkreis
0,7	0,7	1,6	0,4	0,4	0,2	0,1	0,2	2004
-0,1	-0,3	-0,3	-0,1	-0,1	-0,1	0,0	0,0	Veränderung in %-Punkten
0,6	0,4	1,0	0,2	0,3	0,1	0,1	0,2	2009 Zwickau
0,9	0,7	1,3	0,4	0,4	0,2	0,2	0,2	2004
-0,3	-0,3	-0,3	-0,2	-0,1	-0,1	-0,1	0,0	Veränderung in %-Punkten
0,6	0,4	0,6	0,2	0,2	0,1	0,1	0,2	2009 Sachsen
0,9	0,8	0,7	0,4	0,3	0,2	0,2	0,2	2004
-0,3	-0,4	-0,1	-0,2	-0,1	-0,1	-0,1	0,0	Veränderung in %-Punkten

Noch: 8. Gültige Stimmen bei der Wahl zum Europäischen Parlament am 7. Juni 2009 und
der am 13. Juni 2004 nach Parteien und Kreisen (in Prozent)

Kreisfreie Stadt Landkreis Land		ödp	50Plus	AUF	BP	DVU	DIE GRAUEN	DIE VIOLET- TEN	EDE
Chemnitz, Stadt	2009	0,1	0,6	0,3	0,1	0,8	0,4	0,2	0,1
	2004	0,2	x	x	x	x	x	x	x
	Veränderung in %-Punkten	-0,1	0,6	0,3	0,1	0,8	0,4	0,2	0,1
Dresden, Stadt	2009	0,2	0,5	0,3	0,1	1,2	0,4	0,4	0,1
	2004	0,2	x	x	x	x	x	x	x
	Veränderung in %-Punkten	0,0	0,5	0,3	0,1	1,2	0,4	0,4	0,1
Leipzig, Stadt	2009	0,2	0,6	0,2	0,1	0,9	0,5	0,3	0,1
	2004	0,2	x	x	x	x	x	x	x
	Veränderung in %-Punkten	0,0	0,6	0,2	0,1	0,9	0,5	0,3	0,1
Bautzen	2009	0,1	0,6	0,4	0,1	1,5	0,3	0,2	0,1
	2004	0,2	x	x	x	x	x	x	x
	Veränderung in %-Punkten	-0,1	0,6	0,4	0,1	1,5	0,3	0,2	0,1
Erzgebirgskreis	2009	0,1	0,5	0,4	0,1	1,1	0,3	0,2	0,1
	2004	0,1	x	x	x	x	x	x	x
	Veränderung in %-Punkten	0,0	0,5	0,4	0,1	1,1	0,3	0,2	0,1
Görlitz	2009	0,1	0,6	0,3	0,1	1,5	0,4	0,2	0,1
	2004	0,2	x	x	x	x	x	x	x
	Veränderung in %-Punkten	-0,1	0,6	0,3	0,1	1,5	0,4	0,2	0,1
Leipzig	2009	0,1	0,6	0,2	0,1	1,1	0,4	0,2	0,0
	2004	0,1	x	x	x	x	x	x	x
	Veränderung in %-Punkten	0,0	0,6	0,2	0,1	1,1	0,4	0,2	0,0
Meißen	2009	0,1	0,6	0,3	0,1	1,4	0,4	0,3	0,1
	2004	0,2	x	x	x	x	x	x	x
	Veränderung in %-Punkten	-0,1	0,6	0,3	0,1	1,4	0,4	0,3	0,1
Mittelsachsen	2009	0,1	0,4	0,3	0,1	1,1	0,3	0,2	0,0
	2004	0,2	x	x	x	x	x	x	x
	Veränderung in %-Punkten	-0,1	0,4	0,3	0,1	1,1	0,3	0,2	0,0
Nordsachsen	2009	0,1	0,5	0,2	0,1	1,2	0,5	0,2	0,1
	2004	0,1	x	x	x	x	x	x	x
	Veränderung in %-Punkten	0,0	0,5	0,2	0,1	1,2	0,5	0,2	0,1
Sächsische Schweiz- Osterzgebirge	2009	0,1	0,6	0,3	0,1	1,6	0,4	0,3	0,1
	2004	0,2	x	x	x	x	x	x	x
	Veränderung in %-Punkten	-0,1	0,6	0,3	0,1	1,6	0,4	0,3	0,1
Vogtlandkreis	2009	0,1	0,5	0,3	0,1	0,8	0,3	0,2	0,1
	2004	0,1	x	x	x	x	x	x	x
	Veränderung in %-Punkten	0,0	0,5	0,3	0,1	0,8	0,3	0,2	0,1
Zwickau	2009	0,1	0,5	0,4	0,1	0,9	0,3	0,1	0,0
	2004	0,1	x	x	x	x	x	x	x
	Veränderung in %-Punkten	0,0	0,5	0,4	0,1	0,9	0,3	0,1	0,0
Sachsen	2009	0,1	0,5	0,3	0,1	1,1	0,4	0,2	0,1
	2004	0,2	x	x	x	x	x	x	x
	Veränderung in %-Punkten	-0,1	0,5	0,3	0,1	1,1	0,4	0,2	0,1

FBI	VOLKS- ENT- SCHEIDE	FW FREIE WÄHLER	New- ropeans	PIRATEN	RRP	RENTNER	Andere	Kreisfreie Stadt Landkreis Land
0,2	0,3	0,9	0,1	1,1	0,4	1,4	x	2009 Chemnitz, Stadt
x	x	x	x	x	x	x	3,4	2004
0,2	0,3	0,9	0,1	1,1	0,4	1,4	-3,4	Veränderung in %-Punkten
0,3	0,2	0,9	0,1	1,9	0,4	1,1	x	2009 Dresden, Stadt
x	x	x	x	x	x	x	5,2	2004
0,3	0,2	0,9	0,1	1,9	0,4	1,1	-5,2	Veränderung in %-Punkten
0,2	0,3	0,8	0,1	1,7	0,4	1,3	x	2009 Leipzig, Stadt
x	x	x	x	x	x	x	3,5	2004
0,2	0,3	0,8	0,1	1,7	0,4	1,3	-3,5	Veränderung in %-Punkten
0,3	0,3	1,8	0,1	0,9	0,4	1,7	x	2009 Bautzen
x	x	x	x	x	x	x	4,3	2004
0,3	0,3	1,8	0,1	0,9	0,4	1,7	-4,3	Veränderung in %-Punkten
0,2	0,2	2,2	0,0	0,8	0,4	1,4	x	2009 Erzgebirgskreis
x	x	x	x	x	x	x	6,8	2004
0,2	0,2	2,2	0,0	0,8	0,4	1,4	-6,8	Veränderung in %-Punkten
0,4	0,3	1,9	0,1	1,0	0,5	2,0	x	2009 Görlitz
x	x	x	x	x	x	x	6,0	2004
0,4	0,3	1,9	0,1	1,0	0,5	2,0	-6,0	Veränderung in %-Punkten
0,2	0,2	1,3	0,0	0,9	0,5	1,7	x	2009 Leipzig
x	x	x	x	x	x	x	6,3	2004
0,2	0,2	1,3	0,0	0,9	0,5	1,7	-6,3	Veränderung in %-Punkten
0,3	0,2	1,3	0,1	1,0	0,4	1,6	x	2009 Meißen
x	x	x	x	x	x	x	8,2	2004
0,3	0,2	1,3	0,1	1,0	0,4	1,6	-8,2	Veränderung in %-Punkten
0,2	0,3	1,5	0,0	0,9	0,4	1,5	x	2009 Mittelsachsen
x	x	x	x	x	x	x	5,6	2004
0,2	0,3	1,5	0,0	0,9	0,4	1,5	-5,6	Veränderung in %-Punkten
0,2	0,2	1,6	0,0	0,8	0,4	1,6	x	2009 Nordsachsen
x	x	x	x	x	x	x	4,1	2004
0,2	0,2	1,6	0,0	0,8	0,4	1,6	-4,1	Veränderung in %-Punkten
0,3	0,3	2,0	0,1	1,0	0,5	1,9	x	2009 Sächsische Schweiz- Osterzgebirge
x	x	x	x	x	x	x	7,0	2004
0,3	0,3	2,0	0,1	1,0	0,5	1,9	-7,0	Veränderung in %-Punkten
0,2	0,2	1,4	0,1	0,8	0,4	1,5	x	2009 Vogtlandkreis
x	x	x	x	x	x	x	7,2	2004
0,2	0,2	1,4	0,1	0,8	0,4	1,5	-7,2	Veränderung in %-Punkten
0,2	0,2	1,9	0,1	0,9	0,4	1,4	x	2009 Zwickau
x	x	x	x	x	x	x	5,0	2004
0,2	0,2	1,9	0,1	0,9	0,4	1,4	-5,0	Veränderung in %-Punkten
0,2	0,2	1,5	0,1	1,1	0,4	1,5	x	2009 Sachsen
x	x	x	x	x	x	x	5,6	2004
0,2	0,2	1,5	0,1	1,1	0,4	1,5	-5,6	Veränderung in %-Punkten

9. Wahlberechtigte, Wähler, Stimmen bei der Wahl zum Europäischen Parlament am 7. Juni 2009 im Landkreis Bautzen nach Gemeinden

Lfd. Nr.	Gemeinde Landkreis	Wahl- berechtigte	Wähler	Stimmen		CDU	DIE LINKE	SPD	
				ungültig	gültig				
1	Arnsdorf	absolut	4 028	1 836	124	1 712	705	281	166
		%		45,6	6,8	93,2	41,2	16,4	9,7
2	Bautzen, Stadt	absolut	35 121	15 611	513	15 098	5 175	3 438	1 464
		%		44,4	3,3	96,7	34,3	22,8	9,7
3	Bernsdorf, Stadt ¹⁾	absolut	5 278	2 803	145	2 658	825	670	239
		%		53,1	5,2	94,8	31,0	25,2	9,0
4	Bischofswerda, Stadt ¹⁾	absolut	10 615	5 002	258	4 744	1 600	949	561
		%		47,1	5,2	94,8	33,7	20,0	11,8
5	Bretnig-Hauswalde	absolut	2 625	1 242	98	1 144	422	175	122
		%		47,3	7,9	92,1	36,9	15,3	10,7
6	Burkau	absolut	2 413	1 267	85	1 182	528	155	111
		%		52,5	6,7	93,3	44,7	13,1	9,4
7	Crosta	absolut	1 422	735	47	688	278	111	68
		%		51,7	6,4	93,6	40,4	16,1	9,9
8	Crochwitz	absolut	923	481	12	469	294	33	19
		%		52,1	2,5	97,5	62,7	7,0	4,1
9	Cunewalde ¹⁾	absolut	4 506	2 979	154	2 825	1 333	440	216
		%		66,1	5,2	94,8	47,2	15,6	7,6
10	Demitz-Thumitz	absolut	2 585	1 217	73	1 144	439	225	115
		%		47,1	6,0	94,0	38,4	19,7	10,1
11	Doberschau-Gaußig	absolut	3 695	1 635	89	1 546	677	197	114
		%		44,2	5,4	94,6	43,8	12,7	7,4
12	Elsterheide ¹⁾	absolut	3 303	2 109	91	2 018	852	411	200
		%		63,9	4,3	95,7	42,2	20,4	9,9
13	Elstra, Stadt	absolut	2 524	1 355	88	1 267	521	227	115
		%		53,7	6,5	93,5	41,1	17,9	9,1
14	Frankenthal	absolut	856	409	35	374	192	39	32
		%		47,8	8,6	91,4	51,3	10,4	8,6
15	Göda ¹⁾	absolut	2 825	1 762	97	1 665	734	256	124
		%		62,4	5,5	94,5	44,1	15,4	7,4

1) Gemeinde führt Briefwahl für mindestens eine weitere Gemeinde durch.

Von den gültigen Stimmen entfielen auf ...												Lfd. Nr.
GRÜNE	FDP	REP	FAMILIE	Die Tier- schutz- partei	DIE FRAUEN	Volks- abstim- mung	PBC	AUF- BRUCH	CM	PSG		
97 5,7	184 10,7	38 2,2	43 2,5	24 1,4	19 1,1	1 0,1	7 0,4	7 0,4	5 0,3	2 0,1	1	
805 5,3	1 521 10,1	343 2,3	358 2,4	268 1,8	104 0,7	107 0,7	55 0,4	59 0,4	24 0,2	16 0,1	2	
96 3,6	268 10,1	86 3,2	75 2,8	62 2,3	39 1,5	11 0,4	3 0,1	6 0,2	12 0,5	1 0,0	3	
196 4,1	520 11,0	165 3,5	109 2,3	101 2,1	32 0,7	39 0,8	23 0,5	24 0,5	14 0,3	2 0,0	4	
40 3,5	119 10,4	45 3,9	39 3,4	15 1,3	12 1,0	8 0,7	8 0,7	4 0,3	4 0,3	2 0,2	5	
43 3,6	140 11,8	37 3,1	42 3,6	17 1,4	14 1,2	7 0,6	0 0,0	6 0,5	5 0,4	1 0,1	6	
13 1,9	68 9,9	18 2,6	12 1,7	26 3,8	8 1,2	5 0,7	6 0,9	3 0,4	6 0,9	1 0,1	7	
25 5,3	56 11,9	6 1,3	8 1,7	3 0,6	3 0,6	1 0,2	1 0,2	0 0,0	2 0,4	0 0,0	8	
74 2,6	266 9,4	83 2,9	65 2,3	50 1,8	17 0,6	21 0,7	15 0,5	9 0,3	11 0,4	0 0,0	9	
35 3,1	88 7,7	53 4,6	28 2,4	25 2,2	11 1,0	9 0,8	14 1,2	2 0,2	2 0,2	0 0,0	10	
57 3,7	185 12,0	35 2,3	53 3,4	35 2,3	8 0,5	7 0,5	23 1,5	9 0,6	5 0,3	1 0,1	11	
55 2,7	196 9,7	36 1,8	54 2,7	17 0,8	17 0,8	7 0,3	10 0,5	3 0,1	3 0,1	2 0,1	12	
38 3,0	119 9,4	42 3,3	42 3,3	27 2,1	8 0,6	5 0,4	3 0,2	6 0,5	2 0,2	0 0,0	13	
14 3,7	33 8,8	11 2,9	10 2,7	7 1,9	3 0,8	4 1,1	1 0,3	1 0,3	2 0,5	1 0,3	14	
48 2,9	182 10,9	51 3,1	41 2,5	26 1,6	10 0,6	8 0,5	5 0,3	4 0,2	5 0,3	1 0,1	15	

Noch: 9. Wahlberechtigte, Wähler, Stimmen bei der Wahl zum Europäischen Parlament am
7. Juni 2009 im Landkreis Bautzen nach Gemeinden

Lfd. Nr.	Gemeinde Landkreis								DVU
			BüSo	DKP	ödp	50Plus	AUF	BP	
1	Arnsdorf	absolut	2	1	0	11	4	1	28
		%	0,1	0,1	0,0	0,6	0,2	0,1	1,6
2	Bautzen, Stadt	absolut	18	22	27	117	94	8	231
		%	0,1	0,1	0,2	0,8	0,6	0,1	1,5
3	Bernsdorf, Stadt ¹⁾	absolut	3	1	5	24	9	0	53
		%	0,1	0,0	0,2	0,9	0,3	0,0	2,0
4	Bischofswerda, Stadt ¹⁾	absolut	6	10	4	30	24	2	49
		%	0,1	0,2	0,1	0,6	0,5	0,0	1,0
5	Bretnig-Hauswalde	absolut	1	4	0	4	5	2	25
		%	0,1	0,3	0,0	0,3	0,4	0,2	2,2
6	Burkau	absolut	1	2	2	3	2	4	9
		%	0,1	0,2	0,2	0,3	0,2	0,3	0,8
7	Crostau	absolut	1	0	5	2	1	1	7
		%	0,1	0,0	0,7	0,3	0,1	0,1	1,0
8	Crostwitz	absolut	0	0	0	1	2	0	3
		%	0,0	0,0	0,0	0,2	0,4	0,0	0,6
9	Cunewalde ¹⁾	absolut	0	4	10	12	6	2	51
		%	0,0	0,1	0,4	0,4	0,2	0,1	1,8
10	Demitz-Thumitz	absolut	0	1	1	4	5	1	16
		%	0,0	0,1	0,1	0,3	0,4	0,1	1,4
11	Doberschau-Gaußig	absolut	1	1	1	11	16	2	26
		%	0,1	0,1	0,1	0,7	1,0	0,1	1,7
12	Elsterheide ¹⁾	absolut	0	10	0	12	5	2	23
		%	0,0	0,5	0,0	0,6	0,2	0,1	1,1
13	Elstra, Stadt	absolut	1	3	2	0	3	1	33
		%	0,1	0,2	0,2	0,0	0,2	0,1	2,6
14	Frankenthal	absolut	0	0	0	2	0	0	5
		%	0,0	0,0	0,0	0,5	0,0	0,0	1,3
15	Göda ¹⁾	absolut	0	3	5	13	9	0	21
		%	0,0	0,2	0,3	0,8	0,5	0,0	1,3

1) Gemeinde führt Briefwahl für mindestens eine weitere Gemeinde durch.

Noch: von den gültigen Stimmen entfielen auf ...										Lfd. Nr.
DIE GRAUEN	DIE VIOLET- TEN	EDE	FBI	VOLKS- ENT- SCHEIDE	FW FREIE WÄHLER	New- ropeans	PIRATEN	RRP	RENTNER	
7 0,4	4 0,2	0 0,0	6 0,4	0 0,0	19 1,1	2 0,1	20 1,2	6 0,4	22 1,3	1
44 0,3	32 0,2	14 0,1	49 0,3	49 0,3	189 1,3	13 0,1	125 0,8	72 0,5	257 1,7	2
6 0,2	3 0,1	4 0,2	10 0,4	10 0,4	35 1,3	3 0,1	29 1,1	10 0,4	60 2,3	3
17 0,4	12 0,3	1 0,0	20 0,4	13 0,3	59 1,2	3 0,1	39 0,8	22 0,5	98 2,1	4
5 0,4	6 0,5	4 0,3	2 0,2	5 0,4	16 1,4	1 0,1	13 1,1	4 0,3	32 2,8	5
0 0,0	2 0,2	0 0,0	1 0,1	1 0,1	16 1,4	0 0,0	10 0,8	6 0,5	17 1,4	6
7 1,0	1 0,1	3 0,4	2 0,3	4 0,6	12 1,7	0 0,0	6 0,9	1 0,1	12 1,7	7
0 0,0	0 0,0	0 0,0	0 0,0	2 0,4	5 1,1	0 0,0	5 1,1	0 0,0	0 0,0	8
12 0,4	3 0,1	0 0,0	6 0,2	9 0,3	37 1,3	0 0,0	18 0,6	6 0,2	49 1,7	9
8 0,7	3 0,3	1 0,1	2 0,2	4 0,3	14 1,2	0 0,0	13 1,1	8 0,7	17 1,5	10
2 0,1	1 0,1	0 0,0	2 0,1	3 0,2	24 1,6	1 0,1	11 0,7	9 0,6	29 1,9	11
5 0,2	2 0,1	0 0,0	3 0,1	4 0,2	16 0,8	2 0,1	29 1,4	11 0,5	31 1,5	12
1 0,1	2 0,2	1 0,1	1 0,1	7 0,6	16 1,3	0 0,0	12 0,9	6 0,5	23 1,8	13
0 0,0	0 0,0	0 0,0	0 0,0	0 0,0	4 1,1	1 0,3	5 1,3	0 0,0	7 1,9	14
4 0,2	2 0,1	0 0,0	8 0,5	0 0,0	64 3,8	0 0,0	15 0,9	9 0,5	17 1,0	15

Noch: 9. Wahlberechtigte, Wähler, Stimmen bei der Wahl zum Europäischen Parlament am
7. Juni 2009 im Landkreis Bautzen nach Gemeinden

Lfd. Nr.	Gemeinde Landkreis	Wahl- berechtigte	Wähler	Stimmen		CDU	DIE LINKE	SPD	
				ungültig	gültig				
16	Großdubrau	absolut	3 774	1 933	137	1 796	670	320	151
		%		51,2	7,1	92,9	37,3	17,8	8,4
17	Großharthau ¹⁾	absolut	2 428	1 540	101	1 439	584	202	179
		%		63,4	6,6	93,4	40,6	14,0	12,4
18	Großnaundorf	absolut	894	528	47	481	179	77	38
		%		59,1	8,9	91,1	37,2	16,0	7,9
19	Großpostwitz/O.L.	absolut	2 545	1 192	74	1 118	454	189	74
		%		46,8	6,2	93,8	40,6	16,9	6,6
20	Großröhrsdorf, Stadt ¹⁾	absolut	5 841	3 274	163	3 111	1 137	487	304
		%		56,1	5,0	95,0	36,5	15,7	9,8
21	Guttau	absolut	1 409	798	50	748	320	126	61
		%		56,6	6,3	93,7	42,8	16,8	8,2
22	Haselbachtal ¹⁾	absolut	3 780	2 035	111	1 924	725	339	194
		%		53,8	5,5	94,5	37,7	17,6	10,1
23	Hochkirch	absolut	2 119	1 062	50	1 012	478	155	72
		%		50,1	4,7	95,3	47,2	15,3	7,1
24	Hoyerswerda, Stadt	absolut	33 951	12 800	471	12 329	3 680	3 645	1 785
		%		37,7	3,7	96,3	29,8	29,6	14,5
25	Kamenz, Stadt ¹⁾	absolut	13 800	6 697	307	6 390	1 869	1 807	566
		%		48,5	4,6	95,4	29,2	28,3	8,9
26	Kirschau	absolut	2 065	961	69	892	341	127	90
		%		46,5	7,2	92,8	38,2	14,2	10,1
27	Königsbrück, Stadt ¹⁾	absolut	3 879	2 279	126	2 153	823	404	168
		%		58,8	5,5	94,5	38,2	18,8	7,8
28	Königswartha ¹⁾	absolut	3 292	1 963	119	1 844	766	292	135
		%		59,6	6,1	93,9	41,5	15,8	7,3
29	Kubschütz	absolut	2 378	1 300	82	1 218	544	172	90
		%		54,7	6,3	93,7	44,7	14,1	7,4
30	Laußnitz	absolut	1 715	942	61	881	377	125	91
		%		54,9	6,5	93,5	42,8	14,2	10,3

1) Gemeinde führt Briefwahl für mindestens eine weitere Gemeinde durch.

Von den gültigen Stimmen entfielen auf ...											Lfd. Nr.
GRÜNE	FDP	REP	FAMILIE	Die Tier- schutz- partei	DIE FRAUEN	Volks- abstim- mung	PBC	AUF- BRUCH	CM	PSG	
68 3,8	166 9,2	78 4,3	60 3,3	29 1,6	17 0,9	8 0,4	3 0,2	2 0,1	5 0,3	2 0,1	16
39 2,7	161 11,2	53 3,7	40 2,8	28 1,9	7 0,5	8 0,6	7 0,5	6 0,4	4 0,3	0 0,0	17
18 3,7	46 9,6	32 6,7	18 3,7	10 2,1	7 1,5	5 1,0	2 0,4	1 0,2	0 0,0	0 0,0	18
48 4,3	122 10,9	29 2,6	31 2,8	22 2,0	6 0,5	7 0,6	6 0,5	2 0,2	3 0,3	0 0,0	19
160 5,1	458 14,7	72 2,3	69 2,2	62 2,0	20 0,6	10 0,3	13 0,4	15 0,5	11 0,4	1 0,0	20
18 2,4	97 13,0	29 3,9	14 1,9	10 1,3	6 0,8	5 0,7	0 0,0	4 0,5	4 0,5	0 0,0	21
88 4,6	173 9,0	64 3,3	76 4,0	37 1,9	17 0,9	7 0,4	18 0,9	14 0,7	13 0,7	1 0,1	22
36 3,6	66 6,5	42 4,2	30 3,0	15 1,5	12 1,2	9 0,9	2 0,2	3 0,3	2 0,2	1 0,1	23
395 3,2	770 6,2	214 1,7	274 2,2	164 1,3	114 0,9	61 0,5	17 0,1	26 0,2	14 0,1	13 0,1	24
271 4,2	632 9,9	173 2,7	182 2,8	111 1,7	57 0,9	25 0,4	13 0,2	20 0,3	11 0,2	5 0,1	25
42 4,7	137 15,4	25 2,8	26 2,9	17 1,9	3 0,3	2 0,2	2 0,2	3 0,3	0 0,0	1 0,1	26
78 3,6	226 10,5	70 3,3	68 3,2	32 1,5	24 1,1	10 0,5	21 1,0	1 0,0	8 0,4	1 0,0	27
64 3,5	170 9,2	54 2,9	56 3,0	42 2,3	14 0,8	25 1,4	5 0,3	6 0,3	4 0,2	3 0,2	28
46 3,8	142 11,7	26 2,1	47 3,9	22 1,8	6 0,5	4 0,3	8 0,7	5 0,4	4 0,3	0 0,0	29
20 2,3	79 9,0	30 3,4	34 3,9	18 2,0	5 0,6	7 0,8	2 0,2	4 0,5	5 0,6	1 0,1	30

Noch: 9. Wahlberechtigte, Wähler, Stimmen bei der Wahl zum Europäischen Parlament am
7. Juni 2009 im Landkreis Bautzen nach Gemeinden

Lfd. Nr.	Gemeinde Landkreis								
			BüSo	DKP	ödp	50Plus	AUF	BP	DVU
16	Großdubrau	absolut	1	4	4	8	8	3	40
		%	0,1	0,2	0,2	0,4	0,4	0,2	2,2
17	Großharthau ¹⁾	absolut	1	3	3	5	6	1	18
		%	0,1	0,2	0,2	0,3	0,4	0,1	1,3
18	Großnaundorf	absolut	1	0	1	5	3	0	6
		%	0,2	0,0	0,2	1,0	0,6	0,0	1,2
19	Großpostwitz/O.L.	absolut	2	1	2	2	2	0	26
		%	0,2	0,1	0,2	0,2	0,2	0,0	2,3
20	Großröhrsdorf, Stadt ¹⁾	absolut	2	1	6	18	13	2	62
		%	0,1	0,0	0,2	0,6	0,4	0,1	2,0
21	Guttau	absolut	0	0	0	3	6	0	9
		%	0,0	0,0	0,0	0,4	0,8	0,0	1,2
22	Haselbachtal ¹⁾	absolut	0	5	2	9	11	1	31
		%	0,0	0,3	0,1	0,5	0,6	0,1	1,6
23	Hochkirch	absolut	4	1	3	7	1	0	9
		%	0,4	0,1	0,3	0,7	0,1	0,0	0,9
24	Hoyerswerda, Stadt	absolut	17	25	14	96	27	5	143
		%	0,1	0,2	0,1	0,8	0,2	0,0	1,2
25	Kamenz, Stadt ¹⁾	absolut	5	15	9	40	28	6	164
		%	0,1	0,2	0,1	0,6	0,4	0,1	2,6
26	Kirschau	absolut	0	1	0	2	4	0	16
		%	0,0	0,1	0,0	0,2	0,4	0,0	1,8
27	Königsbrück, Stadt ¹⁾	absolut	2	7	4	15	3	2	21
		%	0,1	0,3	0,2	0,7	0,1	0,1	1,0
28	Königswartha ¹⁾	absolut	1	6	3	7	10	0	19
		%	0,1	0,3	0,2	0,4	0,5	0,0	1,0
29	Kubschütz	absolut	3	3	0	5	5	0	15
		%	0,2	0,2	0,0	0,4	0,4	0,0	1,2
30	Laußnitz	absolut	0	4	1	10	4	2	6
		%	0,0	0,5	0,1	1,1	0,5	0,2	0,7

1) Gemeinde führt Briefwahl für mindestens eine weitere Gemeinde durch.

Noch: von den gültigen Stimmen entfielen auf ...										Lfd. Nr.
DIE GRAUEN	DIE VIOLET- TEN	EDE	FBI	VOLKS- ENT- SCHEIDE	FW FREIE WÄHLER	New- ropeans	PIRATEN	RRP	RENTNER	
5 0,3	4 0,2	0 0,0	5 0,3	23 1,3	42 2,3	2 0,1	20 1,1	7 0,4	41 2,3	16
4 0,3	6 0,4	1 0,1	1 0,1	4 0,3	25 1,7	0 0,0	12 0,8	8 0,6	23 1,6	17
0 0,0	3 0,6	0 0,0	2 0,4	0 0,0	12 2,5	0 0,0	4 0,8	1 0,2	10 2,1	18
4 0,4	3 0,3	2 0,2	3 0,3	1 0,1	42 3,8	1 0,1	8 0,7	6 0,5	20 1,8	19
7 0,2	3 0,1	1 0,0	8 0,3	7 0,2	58 1,9	2 0,1	36 1,2	18 0,6	48 1,5	20
2 0,3	0 0,0	0 0,0	3 0,4	5 0,7	5 0,7	0 0,0	8 1,1	2 0,3	11 1,5	21
7 0,4	3 0,2	0 0,0	4 0,2	1 0,1	32 1,7	2 0,1	16 0,8	7 0,4	27 1,4	22
7 0,7	8 0,8	0 0,0	3 0,3	4 0,4	9 0,9	0 0,0	11 1,1	6 0,6	16 1,6	23
52 0,4	15 0,1	9 0,1	35 0,3	38 0,3	256 2,1	11 0,1	108 0,9	69 0,6	237 1,9	24
15 0,2	22 0,3	2 0,0	24 0,4	17 0,3	101 1,6	3 0,0	65 1,0	33 0,5	99 1,5	25
4 0,4	1 0,1	1 0,1	1 0,1	2 0,2	19 2,1	0 0,0	8 0,9	3 0,3	14 1,6	26
12 0,6	5 0,2	2 0,1	7 0,3	6 0,3	67 3,1	1 0,0	24 1,1	10 0,5	31 1,4	27
10 0,5	2 0,1	1 0,1	5 0,3	5 0,3	67 3,6	2 0,1	26 1,4	13 0,7	31 1,7	28
7 0,6	2 0,2	0 0,0	1 0,1	5 0,4	24 2,0	1 0,1	9 0,7	6 0,5	16 1,3	29
3 0,3	1 0,1	0 0,0	1 0,1	5 0,6	19 2,2	1 0,1	10 1,1	3 0,3	13 1,5	30

Noch: 9. Wahlberechtigte, Wähler, Stimmen bei der Wahl zum Europäischen Parlament am
7. Juni 2009 im Landkreis Bautzen nach Gemeinden

Lfd. Nr.	Gemeinde Landkreis		Wahl- berechtigte	Wähler	Stimmen		CDU	DIE LINKE	SPD
					ungültig	gültig			
31	Lauta, Stadt	absolut	8 173	3 062	136	2 926	881	677	356
		%		37,5	4,4	95,6	30,1	23,1	12,2
32	Lichtenberg	absolut	1 446	743	37	706	294	132	52
		%		51,4	5,0	95,0	41,6	18,7	7,4
33	Lohsa	absolut	5 126	2 863	170	2 693	1 095	605	273
		%		55,9	5,9	94,1	40,7	22,5	10,1
34	Malschwitz ¹⁾	absolut	2 987	1 861	132	1 729	859	281	109
		%		62,3	7,1	92,9	49,7	16,3	6,3
35	Nebelschütz	absolut	998	619	23	596	373	42	22
		%		62,0	3,7	96,3	62,6	7,0	3,7
36	Neschwitz	absolut	2 153	1 106	84	1 022	448	186	62
		%		51,4	7,6	92,4	43,8	18,2	6,1
37	Neukirch	absolut	1 537	694	41	653	235	127	67
		%		45,2	5,9	94,1	36,0	19,4	10,3
38	Neukirch/Lausitz	absolut	4 528	2 187	119	2 068	773	363	158
		%		48,3	5,4	94,6	37,4	17,6	7,6
39	Obergurig	absolut	1 864	1 005	38	967	384	180	68
		%		53,9	3,8	96,2	39,7	18,6	7,0
40	Ohorn	absolut	2 166	874	40	834	289	160	67
		%		40,4	4,6	95,4	34,7	19,2	8,0
41	Oßling	absolut	2 096	1 265	83	1 182	403	258	134
		%		60,4	6,6	93,4	34,1	21,8	11,3
42	Ottendorf-Okrilla	absolut	8 537	4 177	202	3 975	1 501	788	411
		%		48,9	4,8	95,2	37,8	19,8	10,3
43	Panschwitz-Kuckau ¹⁾	absolut	1 831	1 134	35	1 099	696	81	46
		%		61,9	3,1	96,9	63,3	7,4	4,2
44	Pulsnitz, Stadt ¹⁾	absolut	6 644	3 273	201	3 072	978	523	351
		%		49,3	6,1	93,9	31,8	17,0	11,4
45	Puschwitz	absolut	775	346	30	316	154	33	27
		%		44,6	8,7	91,3	48,7	10,4	8,5

1) Gemeinde führt Briefwahl für mindestens eine weitere Gemeinde durch.

Von den gültigen Stimmen entfielen auf ...												Lfd. Nr.
GRÜNE	FDP	REP	FAMILIE	Die Tier- schutz- partei	DIE FRAUEN	Volks- abstim- mung	PBC	AUF- BRUCH	CM	PSG		
88	213	78	85	59	20	16	8	11	4	2	31	
3,0	7,3	2,7	2,9	2,0	0,7	0,5	0,3	0,4	0,1	0,1		
35	64	20	16	12	7	0	3	7	3	0	32	
5,0	9,1	2,8	2,3	1,7	1,0	0,0	0,4	1,0	0,4	0,0		
66	204	82	85	33	26	16	0	5	3	1	33	
2,5	7,6	3,0	3,2	1,2	1,0	0,6	0,0	0,2	0,1	0,0		
47	163	53	42	24	16	14	6	2	2	0	34	
2,7	9,4	3,1	2,4	1,4	0,9	0,8	0,3	0,1	0,1	0,0		
24	46	6	27	5	3	5	2	2	4	0	35	
4,0	7,7	1,0	4,5	0,8	0,5	0,8	0,3	0,3	0,7	0,0		
30	110	33	32	16	14	3	2	0	0	4	36	
2,9	10,8	3,2	3,1	1,6	1,4	0,3	0,2	0,0	0,0	0,4		
22	51	40	30	12	6	3	1	4	2	0	37	
3,4	7,8	6,1	4,6	1,8	0,9	0,5	0,2	0,6	0,3	0,0		
68	202	81	72	50	22	5	13	9	9	1	38	
3,3	9,8	3,9	3,5	2,4	1,1	0,2	0,6	0,4	0,4	0,0		
37	102	35	34	17	19	4	2	5	2	2	39	
3,8	10,5	3,6	3,5	1,8	2,0	0,4	0,2	0,5	0,2	0,2		
47	120	24	22	15	5	8	8	6	1	0	40	
5,6	14,4	2,9	2,6	1,8	0,6	1,0	1,0	0,7	0,1	0,0		
24	116	45	37	18	14	8	13	1	21	1	41	
2,0	9,8	3,8	3,1	1,5	1,2	0,7	1,1	0,1	1,8	0,1		
230	421	97	83	60	25	16	41	12	8	2	42	
5,8	10,6	2,4	2,1	1,5	0,6	0,4	1,0	0,3	0,2	0,1		
67	86	10	25	11	8	3	0	3	6	1	43	
6,1	7,8	0,9	2,3	1,0	0,7	0,3	0,0	0,3	0,5	0,1		
161	532	96	65	48	23	16	20	18	11	0	44	
5,2	17,3	3,1	2,1	1,6	0,7	0,5	0,7	0,6	0,4	0,0		
12	37	10	10	4	3	2	1	1	0	0	45	
3,8	11,7	3,2	3,2	1,3	0,9	0,6	0,3	0,3	0,0	0,0		

Noch: 9. Wahlberechtigte, Wähler, Stimmen bei der Wahl zum Europäischen Parlament am
7. Juni 2009 im Landkreis Bautzen nach Gemeinden

Lfd. Nr.	Gemeinde Landkreis								DVU
			BüSo	DKP	ödp	50Plus	AUF	BP	
31	Lauta, Stadt	absolut	4	12	6	18	10	1	59
		%	0,1	0,4	0,2	0,6	0,3	0,0	2,0
32	Lichtenberg	absolut	0	0	1	4	2	1	10
		%	0,0	0,0	0,1	0,6	0,3	0,1	1,4
33	Lohsa	absolut	2	5	1	12	11	2	29
		%	0,1	0,2	0,0	0,4	0,4	0,1	1,1
34	Malschwitz ¹⁾	absolut	1	5	2	4	5	2	23
		%	0,1	0,3	0,1	0,2	0,3	0,1	1,3
35	Nebelschütz	absolut	0	0	1	3	1	0	0
		%	0,0	0,0	0,2	0,5	0,2	0,0	0,0
36	Neschwitz	absolut	2	0	2	7	1	2	14
		%	0,2	0,0	0,2	0,7	0,1	0,2	1,4
37	Neukirch	absolut	0	2	0	2	3	2	15
		%	0,0	0,3	0,0	0,3	0,5	0,3	2,3
38	Neukirch/Lausitz	absolut	0	4	4	11	9	0	54
		%	0,0	0,2	0,2	0,5	0,4	0,0	2,6
39	Obergurig	absolut	0	1	2	5	3	1	8
		%	0,0	0,1	0,2	0,5	0,3	0,1	0,8
40	Ohorn	absolut	0	1	2	4	2	0	12
		%	0,0	0,1	0,2	0,5	0,2	0,0	1,4
41	Oßling	absolut	1	0	2	11	3	0	18
		%	0,1	0,0	0,2	0,9	0,3	0,0	1,5
42	Ottendorf-Okrilla	absolut	3	5	5	25	7	3	31
		%	0,1	0,1	0,1	0,6	0,2	0,1	0,8
43	Panschwitz-Kuckau ¹⁾	absolut	1	0	3	6	3	1	4
		%	0,1	0,0	0,3	0,5	0,3	0,1	0,4
44	Pulsnitz, Stadt ¹⁾	absolut	1	6	6	11	17	4	21
		%	0,0	0,2	0,2	0,4	0,6	0,1	0,7
45	Puschwitz	absolut	0	1	0	1	2	0	2
		%	0,0	0,3	0,0	0,3	0,6	0,0	0,6

1) Gemeinde führt Briefwahl für mindestens eine weitere Gemeinde durch.

Noch: von den gültigen Stimmen entfielen auf ...										Lfd. Nr.
DIE GRAUEN	DIE VIOLET- TEN	EDE	FBI	VOLKS- ENT- SCHEIDE	FW FREIE WÄHLER	New- ropeans	PIRATEN	RRP	RENTNER	
14 0,5	2 0,1	2 0,1	6 0,2	6 0,2	175 6,0	3 0,1	33 1,1	12 0,4	65 2,2	31
0 0,0	4 0,6	0 0,0	0 0,0	0 0,0	9 1,3	0 0,0	8 1,1	6 0,8	16 2,3	32
6 0,2	11 0,4	2 0,1	4 0,1	6 0,2	33 1,2	1 0,0	22 0,8	9 0,3	43 1,6	33
3 0,2	7 0,4	2 0,1	3 0,2	1 0,1	14 0,8	0 0,0	10 0,6	3 0,2	26 1,5	34
2 0,3	1 0,2	0 0,0	1 0,2	0 0,0	8 1,3	0 0,0	10 1,7	0 0,0	8 1,3	35
3 0,3	4 0,4	0 0,0	0 0,0	1 0,1	13 1,3	0 0,0	12 1,2	3 0,3	18 1,8	36
3 0,5	1 0,2	0 0,0	3 0,5	1 0,2	5 0,8	0 0,0	8 1,2	1 0,2	7 1,1	37
7 0,3	3 0,1	6 0,3	10 0,5	2 0,1	36 1,7	1 0,0	23 1,1	7 0,3	65 3,1	38
0 0,0	4 0,4	2 0,2	6 0,6	1 0,1	19 2,0	0 0,0	5 0,5	3 0,3	16 1,7	39
4 0,5	2 0,2	2 0,2	2 0,2	0 0,0	7 0,8	0 0,0	10 1,2	1 0,1	13 1,6	40
6 0,5	3 0,3	0 0,0	0 0,0	1 0,1	11 0,9	2 0,2	12 1,0	0 0,0	19 1,6	41
15 0,4	13 0,3	4 0,1	9 0,2	11 0,3	47 1,2	3 0,1	32 0,8	16 0,4	51 1,3	42
2 0,2	1 0,1	2 0,2	2 0,2	1 0,1	9 0,8	0 0,0	8 0,7	1 0,1	12 1,1	43
6 0,2	7 0,2	1 0,0	8 0,3	11 0,4	37 1,2	1 0,0	29 0,9	18 0,6	46 1,5	44
2 0,6	0 0,0	0 0,0	1 0,3	0 0,0	1 0,3	0 0,0	2 0,6	1 0,3	9 2,8	45

Noch: 9. Wahlberechtigte, Wähler, Stimmen bei der Wahl zum Europäischen Parlament am
7. Juni 2009 im Landkreis Bautzen nach Gemeinden

Lfd. Nr.	Gemeinde Landkreis	Wahl- berechtigte	Wähler	Stimmen		CDU	DIE LINKE	SPD	
				ungültig	gültig				
46	Räckelwitz	absolut	972	597	18	579	388	34	20
		%		61,4	3,0	97,0	67,0	5,9	3,5
47	Radeberg, Stadt ¹⁾	absolut	15 570	8 138	309	7 829	2 666	1 437	1 231
		%		52,3	3,8	96,2	34,1	18,4	15,7
48	Radibor	absolut	2 893	1 454	78	1 376	695	186	82
		%		50,3	5,4	94,6	50,5	13,5	6,0
49	Ralbitz-Rosenthal	absolut	1 417	885	42	843	546	64	24
		%		62,5	4,7	95,3	64,8	7,6	2,8
50	Rammenau	absolut	1 233	687	60	627	249	108	42
		%		55,7	8,7	91,3	39,7	17,2	6,7
51	Schirgiswalde, Stadt ¹⁾	absolut	2 486	1 406	52	1 354	779	96	74
		%		56,6	3,7	96,3	57,5	7,1	5,5
52	Schmölln-Putzkau	absolut	2 830	1 355	107	1 248	471	242	140
		%		47,9	7,9	92,1	37,7	19,4	11,2
53	Schönteichen	absolut	1 941	999	57	942	264	220	100
		%		51,5	5,7	94,3	28,0	23,4	10,6
54	Schwepnitz	absolut	2 296	1 254	94	1 160	394	219	165
		%		54,6	7,5	92,5	34,0	18,9	14,2
55	Sohland a. d. Spree ¹⁾	absolut	6 314	3 574	220	3 354	1 517	459	260
		%		56,6	6,2	93,8	45,2	13,7	7,8
56	Spreetal	absolut	1 817	1 040	44	996	349	237	124
		%		57,2	4,2	95,8	35,0	23,8	12,4
57	Steina	absolut	1 528	796	51	745	250	135	84
		%		52,1	6,4	93,6	33,6	18,1	11,3
58	Steinigtwolmsdorf	absolut	2 720	1 339	101	1 238	520	177	111
		%		49,2	7,5	92,5	42,0	14,3	9,0
59	Wachau	absolut	3 764	2 255	120	2 135	893	264	215
		%		59,9	5,3	94,7	41,8	12,4	10,1
60	Weißenberg, Stadt ¹⁾	absolut	2 899	1 598	93	1 505	710	196	87
		%		55,1	5,8	94,2	47,2	13,0	5,8

1) Gemeinde führt Briefwahl für mindestens eine weitere Gemeinde durch.

Von den gültigen Stimmen entfielen auf ...												Lfd. Nr.
GRÜNE	FDP	REP	FAMILIE	Die Tier- schutz- partei	DIE FRAUEN	Volks- abstim- mung	PBC	AUF- BRUCH	CM	PSG		
24	59	11	13	1	2	5	0	1	0	0	46	
4,1	10,2	1,9	2,2	0,2	0,3	0,9	0,0	0,2	0,0	0,0		
476	673	173	121	121	45	32	41	28	15	2	47	
6,1	8,6	2,2	1,5	1,5	0,6	0,4	0,5	0,4	0,2	0,0		
64	133	25	36	18	12	9	4	11	5	1	48	
4,7	9,7	1,8	2,6	1,3	0,9	0,7	0,3	0,8	0,4	0,1		
39	80	15	25	2	4	4	0	2	2	0	49	
4,6	9,5	1,8	3,0	0,2	0,5	0,5	0,0	0,2	0,2	0,0		
27	67	18	24	22	6	3	3	1	2	0	50	
4,3	10,7	2,9	3,8	3,5	1,0	0,5	0,5	0,2	0,3	0,0		
55	130	18	34	35	7	8	0	3	4	1	51	
4,1	9,6	1,3	2,5	2,6	0,5	0,6	0,0	0,2	0,3	0,1		
38	117	42	24	22	7	5	31	5	4	2	52	
3,0	9,4	3,4	1,9	1,8	0,6	0,4	2,5	0,4	0,3	0,2		
50	104	31	46	17	11	4	1	3	0	0	53	
5,3	11,0	3,3	4,9	1,8	1,2	0,4	0,1	0,3	0,0	0,0		
46	93	45	45	11	10	15	3	1	1	0	54	
4,0	8,0	3,9	3,9	0,9	0,9	1,3	0,3	0,1	0,1	0,0		
89	330	112	90	68	24	23	42	17	8	0	55	
2,7	9,8	3,3	2,7	2,0	0,7	0,7	1,3	0,5	0,2	0,0		
42	62	24	30	13	17	2	1	2	3	2	56	
4,2	6,2	2,4	3,0	1,3	1,7	0,2	0,1	0,2	0,3	0,2		
36	117	29	21	5	3	2	1	1	0	0	57	
4,8	15,7	3,9	2,8	0,7	0,4	0,3	0,1	0,1	0,0	0,0		
49	119	59	45	21	10	5	10	6	1	0	58	
4,0	9,6	4,8	3,6	1,7	0,8	0,4	0,8	0,5	0,1	0,0		
139	223	68	63	30	21	14	5	11	3	0	59	
6,5	10,4	3,2	3,0	1,4	1,0	0,7	0,2	0,5	0,1	0,0		
54	182	51	40	18	9	11	15	5	3	0	60	
3,6	12,1	3,4	2,7	1,2	0,6	0,7	1,0	0,3	0,2	0,0		

Noch: 9. Wahlberechtigte, Wähler, Stimmen bei der Wahl zum Europäischen Parlament am
7. Juni 2009 im Landkreis Bautzen nach Gemeinden

Lfd. Nr.	Gemeinde Landkreis								
			BüSo	DKP	ödp	50Plus	AUF	BP	DVU
46	Räckelwitz	absolut	0	1	0	1	1	1	1
		%	0,0	0,2	0,0	0,2	0,2	0,2	0,2
47	Radeberg, Stadt ¹⁾	absolut	24	12	14	44	25	6	110
		%	0,3	0,2	0,2	0,6	0,3	0,1	1,4
48	Radibor	absolut	0	1	0	4	9	1	18
		%	0,0	0,1	0,0	0,3	0,7	0,1	1,3
49	Ralbitz-Rosenthal	absolut	0	0	1	2	0	0	6
		%	0,0	0,0	0,1	0,2	0,0	0,0	0,7
50	Rammenau	absolut	1	0	0	0	3	0	9
		%	0,2	0,0	0,0	0,0	0,5	0,0	1,4
51	Schirgiswalde, Stadt ¹⁾	absolut	1	1	3	6	4	0	9
		%	0,1	0,1	0,2	0,4	0,3	0,0	0,7
52	Schmölln-Putzkau	absolut	2	0	1	5	3	3	13
		%	0,2	0,0	0,1	0,4	0,2	0,2	1,0
53	Schöntheichen	absolut	3	1	0	2	3	2	31
		%	0,3	0,1	0,0	0,2	0,3	0,2	3,3
54	Schwepnitz	absolut	1	0	2	7	3	1	30
		%	0,1	0,0	0,2	0,6	0,3	0,1	2,6
55	Sohland a. d. Spree ¹⁾	absolut	2	5	6	24	11	4	56
		%	0,1	0,1	0,2	0,7	0,3	0,1	1,7
56	Spreetal	absolut	0	3	0	7	3	2	21
		%	0,0	0,3	0,0	0,7	0,3	0,2	2,1
57	Steina	absolut	1	0	0	5	1	1	4
		%	0,1	0,0	0,0	0,7	0,1	0,1	0,5
58	Steinigtwolmsdorf	absolut	2	2	2	7	2	4	19
		%	0,2	0,2	0,2	0,6	0,2	0,3	1,5
59	Wachau	absolut	4	1	3	9	6	3	34
		%	0,2	0,0	0,1	0,4	0,3	0,1	1,6
60	Weißenberg, Stadt ¹⁾	absolut	1	4	3	7	7	1	24
		%	0,1	0,3	0,2	0,5	0,5	0,1	1,6

1) Gemeinde führt Briefwahl für mindestens eine weitere Gemeinde durch.

Noch: von den gültigen Stimmen entfielen auf ...										Lfd. Nr.
DIE GRAUEN	DIE VIOLET- TEN	EDE	FBI	VOLKS- ENT- SCHEIDE	FW FREIE WÄHLER	New- ropeans	PIRATEN	RRP	RENTNER	
1 0,2	0 0,0	0 0,0	3 0,5	1 0,2	2 0,3	1 0,2	1 0,2	0 0,0	7 1,2	46
30 0,4	19 0,2	6 0,1	11 0,1	15 0,2	196 2,5	8 0,1	78 1,0	30 0,4	140 1,8	47
4 0,3	1 0,1	0 0,0	1 0,1	4 0,3	13 0,9	0 0,0	8 0,6	0 0,0	31 2,3	48
2 0,2	4 0,5	1 0,1	1 0,1	1 0,1	6 0,7	0 0,0	6 0,7	1 0,1	5 0,6	49
2 0,3	3 0,5	1 0,2	7 1,1	1 0,2	11 1,8	0 0,0	5 0,8	1 0,2	11 1,8	50
4 0,3	1 0,1	2 0,1	7 0,5	2 0,1	23 1,7	1 0,1	9 0,7	8 0,6	29 2,1	51
8 0,6	2 0,2	1 0,1	6 0,5	3 0,2	16 1,3	1 0,1	10 0,8	5 0,4	19 1,5	52
4 0,4	3 0,3	0 0,0	5 0,5	2 0,2	7 0,7	1 0,1	9 1,0	3 0,3	15 1,6	53
2 0,2	5 0,4	1 0,1	6 0,5	6 0,5	15 1,3	1 0,1	10 0,9	2 0,2	20 1,7	54
5 0,1	10 0,3	2 0,1	20 0,6	7 0,2	74 2,2	1 0,0	23 0,7	8 0,2	57 1,7	55
6 0,6	4 0,4	0 0,0	1 0,1	2 0,2	6 0,6	0 0,0	7 0,7	4 0,4	22 2,2	56
0 0,0	5 0,7	2 0,3	4 0,5	0 0,0	12 1,6	3 0,4	12 1,6	1 0,1	10 1,3	57
4 0,3	1 0,1	0 0,0	6 0,5	5 0,4	12 1,0	0 0,0	11 0,9	5 0,4	23 1,9	58
8 0,4	9 0,4	0 0,0	7 0,3	8 0,4	40 1,9	2 0,1	20 0,9	2 0,1	30 1,4	59
5 0,3	2 0,1	1 0,1	3 0,2	6 0,4	21 1,4	0 0,0	9 0,6	5 0,3	25 1,7	60

Noch: 9. Wahlberechtigte, Wähler, Stimmen bei der Wahl zum Europäischen Parlament am
7. Juni 2009 im Landkreis Bautzen nach Gemeinden

Lfd. Nr.	Gemeinde Landkreis		Wahl- berechtigte	Wähler	Stimmen		CDU	DIE LINKE	SPD
					ungültig	gültig			
61	Wiednitz	absolut	785	468	31	437	133	99	63
		%		59,6	6,6	93,4	30,4	22,7	14,4
62	Wilthen, Stadt ¹⁾	absolut	5 008	2 964	133	2 831	1 122	499	246
		%		59,2	4,5	95,5	39,6	17,6	8,7
63	Wittichenau, Stadt	absolut	5 042	2 733	129	2 604	1 463	312	150
		%		54,2	4,7	95,3	56,2	12,0	5,8
64	Insgesamt	absolut	278 965	138 498	6 987	131 511	50 294	25 494	13 085
		%		49,6	5,0	95,0	38,2	19,4	9,9

1) Gemeinde führt Briefwahl für mindestens eine weitere Gemeinde durch.

Von den gültigen Stimmen entfielen auf ...											Lfd. Nr.	
GRÜNE	FDP	REP	FAMILIE	Die Tier- schutz- partei	DIE FRAUEN	Volks- abstim- mung	PBC	AUF- BRUCH	CM	PSG		
17	33	24	18	9	2	1	0	0	0	0	0	61
3,9	7,6	5,5	4,1	2,1	0,5	0,2	0,0	0,0	0,0	0,0	0,0	
98	281	105	71	47	23	18	13	8	9	3	62	
3,5	9,9	3,7	2,5	1,7	0,8	0,6	0,5	0,3	0,3	0,1		
70	232	55	73	23	17	7	2	8	11	0	63	
2,7	8,9	2,1	2,8	0,9	0,7	0,3	0,1	0,3	0,4	0,0		
5 398	12 892	3 655	3 488	2 189	1 061	720	585	454	337	84	64	
4,1	9,8	2,8	2,7	1,7	0,8	0,5	0,4	0,3	0,3	0,1		

Noch: 9. Wahlberechtigte, Wähler, Stimmen bei der Wahl zum Europäischen Parlament am
7. Juni 2009 im Landkreis Bautzen nach Gemeinden

Lfd. Nr.	Gemeinde Landkreis								DVU
			BüSo	DKP	ödp	50Plus	AUF	BP	
61	Wiednitz	absolut	0	2	1	0	2	0	3
		%	0,0	0,5	0,2	0,0	0,5	0,0	0,7
62	Wilthen, Stadt ¹⁾	absolut	3	3	2	15	9	2	45
		%	0,1	0,1	0,1	0,5	0,3	0,1	1,6
63	Wittichenau, Stadt	absolut	2	1	3	21	5	1	29
		%	0,1	0,0	0,1	0,8	0,2	0,0	1,1
64	Insgesamt	absolut	135	217	192	768	492	99	1 927
		%	0,1	0,2	0,1	0,6	0,4	0,1	1,5

1) Gemeinde führt Briefwahl für mindestens eine weitere Gemeinde durch.

Noch: von den gültigen Stimmen entfielen auf ...										Lfd. Nr.
DIE GRAUEN	DIE VIOLET- TEN	EDE	FBI	VOLKS- ENT- SCHEIDE	FW FREIE WÄHLER	New- ropeans	PIRATEN	RRP	RENTNER	
0 0,0	1 0,2	0 0,0	0 0,0	2 0,5	8 1,8	0 0,0	8 1,8	2 0,5	9 2,1	61
16 0,6	7 0,2	3 0,1	11 0,4	6 0,2	71 2,5	0 0,0	21 0,7	11 0,4	63 2,2	62
5 0,2	7 0,3	0 0,0	3 0,1	6 0,2	43 1,7	0 0,0	26 1,0	8 0,3	21 0,8	63
436 0,3	298 0,2	90 0,1	372 0,3	353 0,3	2 304 1,8	82 0,1	1 212 0,9	539 0,4	2 259 1,7	64

10. Wahlberechtigte, Wähler, Stimmen bei der Wahl zum Europäischen Parlament am 7. Juni 2009 im Erzgebirgskreis nach Gemeinden

Lfd. Nr.	Gemeinde Landkreis		Wahl- berechtigte	Wähler	Stimmen		CDU	DIE LINKE	SPD
					ungültig	gültig			
1	Amtsberg	absolut	3 423	2 022	92	1 930	792	332	209
		%		59,1	4,5	95,5	41,0	17,2	10,8
2	Annaberg-Buchholz, Stadt	absolut	18 927	8 305	460	7 845	2 846	1 675	759
		%		43,9	5,5	94,5	36,3	21,4	9,7
3	Aue, Stadt	absolut	15 170	6 282	295	5 987	2 055	1 520	581
		%		41,4	4,7	95,3	34,3	25,4	9,7
4	Auerbach	absolut	2 432	1 314	82	1 232	460	283	117
		%		54,0	6,2	93,8	37,3	23,0	9,5
5	Bad Schlema	absolut	4 473	2 150	108	2 042	636	496	178
		%		48,1	5,0	95,0	31,1	24,3	8,7
6	Bärenstein ¹⁾	absolut	2 203	1 058	79	979	364	186	122
		%		48,0	7,5	92,5	37,2	19,0	12,5
7	Bernsbach	absolut	3 883	1 909	87	1 822	722	346	174
		%		49,2	4,6	95,4	39,6	19,0	9,5
8	Bockau	absolut	2 193	1 018	58	960	441	149	82
		%		46,4	5,7	94,3	45,9	15,5	8,5
9	Börnichen/Erzgeb.	absolut	912	474	29	445	161	105	37
		%		52,0	6,1	93,9	36,2	23,6	8,3
10	Borstendorf	absolut	1 199	703	57	646	231	103	69
		%		58,6	8,1	91,9	35,8	15,9	10,7
11	Breitenbrunn/Erzgeb.	absolut	5 175	2 577	163	2 414	1 048	439	193
		%		49,8	6,3	93,7	43,4	18,2	8,0
12	Burkhardtsdorf	absolut	5 663	2 996	147	2 849	1 167	486	286
		%		52,9	4,9	95,1	41,0	17,1	10,0
13	Crottendorf	absolut	3 827	2 282	142	2 140	919	282	202
		%		59,6	6,2	93,8	42,9	13,2	9,4
14	Deutschneudorf	absolut	946	533	43	490	105	57	36
		%		56,3	8,1	91,9	21,4	11,6	7,3
15	Drebach ¹⁾	absolut	2 923	1 771	117	1 654	737	261	146
		%		60,6	6,6	93,4	44,6	15,8	8,8

1) Gemeinde führt Briefwahl für mindestens eine weitere Gemeinde durch.

Von den gültigen Stimmen entfielen auf ...											Lfd. Nr.
GRÜNE	FDP	REP	FAMILIE	Die Tier- schutz- partei	DIE FRAUEN	Volks- abstim- mung	PBC	AUF- BRUCH	CM	PSG	
83 4,3	237 12,3	51 2,6	34 1,8	21 1,1	7 0,4	7 0,4	23 1,2	3 0,2	7 0,4	1 0,1	1
302 3,8	688 8,8	243 3,1	186 2,4	163 2,1	53 0,7	44 0,6	73 0,9	22 0,3	47 0,6	6 0,1	2
164 2,7	461 7,7	184 3,1	108 1,8	73 1,2	29 0,5	28 0,5	144 2,4	12 0,2	14 0,2	3 0,1	3
40 3,2	86 7,0	39 3,2	19 1,5	18 1,5	9 0,7	5 0,4	28 2,3	3 0,2	5 0,4	0 0,0	4
44 2,2	202 9,9	63 3,1	36 1,8	31 1,5	18 0,9	7 0,3	31 1,5	2 0,1	10 0,5	0 0,0	5
31 3,2	87 8,9	36 3,7	12 1,2	22 2,2	10 1,0	6 0,6	14 1,4	5 0,5	8 0,8	1 0,1	6
71 3,9	192 10,5	47 2,6	36 2,0	24 1,3	3 0,2	4 0,2	38 2,1	4 0,2	6 0,3	2 0,1	7
32 3,3	78 8,1	37 3,9	19 2,0	13 1,4	2 0,2	2 0,2	30 3,1	1 0,1	6 0,6	0 0,0	8
13 2,9	57 12,8	13 2,9	16 3,6	4 0,9	2 0,4	0 0,0	3 0,7	2 0,4	2 0,4	0 0,0	9
18 2,8	82 12,7	44 6,8	18 2,8	12 1,9	3 0,5	0 0,0	15 2,3	1 0,2	3 0,5	0 0,0	10
70 2,9	213 8,8	61 2,5	37 1,5	54 2,2	12 0,5	14 0,6	71 2,9	3 0,1	10 0,4	4 0,2	11
104 3,7	316 11,1	166 5,8	27 0,9	50 1,8	20 0,7	17 0,6	13 0,5	5 0,2	13 0,5	1 0,0	12
83 3,9	193 9,0	64 3,0	56 2,6	38 1,8	22 1,0	7 0,3	54 2,5	7 0,3	30 1,4	1 0,0	13
6 1,2	213 43,5	14 2,9	11 2,2	10 2,0	5 1,0	2 0,4	2 0,4	0 0,0	2 0,4	2 0,4	14
33 2,0	187 11,3	52 3,1	41 2,5	28 1,7	6 0,4	3 0,2	27 1,6	3 0,2	12 0,7	1 0,1	15

Noch: 10. Wahlberechtigte, Wähler, Stimmen bei der Wahl zum Europäischen Parlament am
7. Juni 2009 im Erzgebirgskreis nach Gemeinden

Lfd. Nr.	Gemeinde Landkreis								
			BüSo	DKP	ödp	50Plus	AUF	BP	DVU
1	Amtsberg	absolut	2	2	0	11	7	5	14
		%	0,1	0,1	0,0	0,6	0,4	0,3	0,7
2	Annaberg-Buchholz, Stadt	absolut	7	16	8	55	23	4	139
		%	0,1	0,2	0,1	0,7	0,3	0,1	1,8
3	Aue, Stadt	absolut	6	10	3	36	25	5	72
		%	0,1	0,2	0,1	0,6	0,4	0,1	1,2
4	Auerbach	absolut	2	0	0	7	4	0	10
		%	0,2	0,0	0,0	0,6	0,3	0,0	0,8
5	Bad Schlema	absolut	1	1	3	11	4	3	40
		%	0,0	0,0	0,1	0,5	0,2	0,1	2,0
6	Bärenstein ¹⁾	absolut	0	2	1	3	5	0	8
		%	0,0	0,2	0,1	0,3	0,5	0,0	0,8
7	Bernsbach	absolut	4	1	2	8	3	0	21
		%	0,2	0,1	0,1	0,4	0,2	0,0	1,2
8	Bockau	absolut	0	2	2	5	1	0	6
		%	0,0	0,2	0,2	0,5	0,1	0,0	0,6
9	Börnichen/Erzgeb.	absolut	0	0	0	2	2	0	4
		%	0,0	0,0	0,0	0,4	0,4	0,0	0,9
10	Borstendorf	absolut	1	1	0	2	7	0	10
		%	0,2	0,2	0,0	0,3	1,1	0,0	1,5
11	Breitenbrunn/Erzgeb.	absolut	1	0	2	9	15	3	18
		%	0,0	0,0	0,1	0,4	0,6	0,1	0,7
12	Burkhardtsdorf	absolut	2	1	1	5	20	0	20
		%	0,1	0,0	0,0	0,2	0,7	0,0	0,7
13	Crottendorf	absolut	1	3	3	11	9	0	15
		%	0,0	0,1	0,1	0,5	0,4	0,0	0,7
14	Deutschneudorf	absolut	1	0	0	4	1	0	5
		%	0,2	0,0	0,0	0,8	0,2	0,0	1,0
15	Drebach ¹⁾	absolut	0	6	0	7	12	0	13
		%	0,0	0,4	0,0	0,4	0,7	0,0	0,8

1) Gemeinde führt Briefwahl für mindestens eine weitere Gemeinde durch.

Noch: von den gültigen Stimmen entfielen auf ...										Lfd. Nr.
DIE GRAUEN	DIE VIOLET- TEN	EDE	FBI	VOLKS- ENT- SCHEIDE	FW FREIE WÄHLER	New- ropeans	PIRATEN	RRP	RENTNER	
4 0,2	2 0,1	0 0,0	3 0,2	1 0,1	23 1,2	1 0,1	26 1,3	2 0,1	20 1,0	1
19 0,2	15 0,2	10 0,1	11 0,1	16 0,2	194 2,5	6 0,1	75 1,0	33 0,4	107 1,4	2
23 0,4	15 0,3	1 0,0	13 0,2	25 0,4	215 3,6	4 0,1	48 0,8	24 0,4	86 1,4	3
4 0,3	2 0,2	0 0,0	0 0,0	1 0,1	46 3,7	0 0,0	13 1,1	6 0,5	25 2,0	4
7 0,3	7 0,3	0 0,0	5 0,2	6 0,3	140 6,9	1 0,0	13 0,6	6 0,3	40 2,0	5
0 0,0	2 0,2	2 0,2	4 0,4	2 0,2	16 1,6	0 0,0	9 0,9	8 0,8	13 1,3	6
5 0,3	5 0,3	1 0,1	2 0,1	7 0,4	54 3,0	1 0,1	15 0,8	5 0,3	19 1,0	7
1 0,1	2 0,2	2 0,2	2 0,2	3 0,3	21 2,2	0 0,0	7 0,7	1 0,1	13 1,4	8
0 0,0	0 0,0	0 0,0	1 0,2	0 0,0	8 1,8	0 0,0	7 1,6	2 0,4	4 0,9	9
0 0,0	1 0,2	1 0,2	1 0,2	2 0,3	8 1,2	0 0,0	5 0,8	1 0,2	7 1,1	10
8 0,3	3 0,1	1 0,0	9 0,4	4 0,2	52 2,2	1 0,0	19 0,8	9 0,4	31 1,3	11
4 0,1	6 0,2	0 0,0	1 0,0	5 0,2	41 1,4	0 0,0	25 0,9	16 0,6	31 1,1	12
4 0,2	4 0,2	0 0,0	9 0,4	13 0,6	42 2,0	2 0,1	24 1,1	11 0,5	31 1,4	13
0 0,0	0 0,0	0 0,0	1 0,2	1 0,2	1 0,2	0 0,0	2 0,4	1 0,2	8 1,6	14
4 0,2	4 0,2	3 0,2	6 0,4	2 0,1	22 1,3	1 0,1	12 0,7	2 0,1	23 1,4	15

Noch: 10. Wahlberechtigte, Wähler, Stimmen bei der Wahl zum Europäischen Parlament am
7. Juni 2009 im Erzgebirgskreis nach Gemeinden

Lfd. Nr.	Gemeinde Landkreis	Wahl- berechtigte	Wähler	Stimmen		CDU	DIE LINKE	SPD	
				ungültig	gültig				
16	Ehrenfriedersdorf, Stadt	absolut	4 387	2 299	132	2 167	854	379	296
		%		52,4	5,7	94,3	39,4	17,5	13,7
17	Eibenstock, Stadt	absolut	5 332	2 420	112	2 308	897	400	291
		%		45,4	4,6	95,4	38,9	17,3	12,6
18	Elterlein, Stadt	absolut	2 665	1 572	93	1 479	624	255	133
		%		59,0	5,9	94,1	42,2	17,2	9,0
19	Erlbach-Kirchberg	absolut	1 476	778	42	736	294	119	89
		%		52,7	5,4	94,6	39,9	16,2	12,1
20	Gelenau/Erzgeb.	absolut	3 984	2 276	122	2 154	990	365	207
		%		57,1	5,4	94,6	46,0	16,9	9,6
21	Geyer, Stadt	absolut	3 408	1 885	106	1 779	718	400	89
		%		55,3	5,6	94,4	40,4	22,5	5,0
22	Gornau/Erzgeb.	absolut	3 322	1 823	94	1 729	749	301	131
		%		54,9	5,2	94,8	43,3	17,4	7,6
23	Gornsdorf	absolut	1 864	855	39	816	310	174	80
		%		45,9	4,6	95,4	38,0	21,3	9,8
24	Großolbersdorf	absolut	2 630	1 625	101	1 524	628	242	215
		%		61,8	6,2	93,8	41,2	15,9	14,1
25	Großrückerswalde	absolut	3 206	1 895	124	1 771	820	202	151
		%		59,1	6,5	93,5	46,3	11,4	8,5
26	Grünhain-Beierfeld, Stadt	absolut	5 562	2 393	139	2 254	952	440	193
		%		43,0	5,8	94,2	42,2	19,5	8,6
27	Grünhainichen ¹⁾	absolut	2 053	1 325	77	1 248	562	207	109
		%		64,5	5,8	94,2	45,0	16,6	8,7
28	Heidersdorf	absolut	747	359	39	320	122	59	25
		%		48,1	10,9	89,1	38,1	18,4	7,8
29	Hohndorf	absolut	3 289	1 421	64	1 357	560	271	178
		%		43,2	4,5	95,5	41,3	20,0	13,1
30	Hormersdorf	absolut	1 336	781	37	744	351	116	60
		%		58,5	4,7	95,3	47,2	15,6	8,1

1) Gemeinde führt Briefwahl für mindestens eine weitere Gemeinde durch.

Von den gültigen Stimmen entfielen auf ...											Lfd. Nr.
GRÜNE	FDP	REP	FAMILIE	Die Tier- schutz- partei	DIE FRAUEN	Volks- abstim- mung	PBC	AUF- BRUCH	CM	PSG	
34	215	80	46	47	14	7	11	1	13	0	16
1,6	9,9	3,7	2,1	2,2	0,6	0,3	0,5	0,0	0,6	0,0	
98	180	64	32	29	18	10	50	6	11	3	17
4,2	7,8	2,8	1,4	1,3	0,8	0,4	2,2	0,3	0,5	0,1	
54	143	47	36	30	20	6	15	2	7	0	18
3,7	9,7	3,2	2,4	2,0	1,4	0,4	1,0	0,1	0,5	0,0	
34	64	22	15	10	2	1	7	1	4	0	19
4,6	8,7	3,0	2,0	1,4	0,3	0,1	1,0	0,1	0,5	0,0	
72	207	63	42	24	13	4	17	8	3	0	20
3,3	9,6	2,9	1,9	1,1	0,6	0,2	0,8	0,4	0,1	0,0	
42	164	62	41	22	13	5	29	4	10	1	21
2,4	9,2	3,5	2,3	1,2	0,7	0,3	1,6	0,2	0,6	0,1	
61	198	57	27	26	7	7	28	8	10	0	22
3,5	11,5	3,3	1,6	1,5	0,4	0,4	1,6	0,5	0,6	0,0	
34	88	32	15	10	3	3	5	1	3	2	23
4,2	10,8	3,9	1,8	1,2	0,4	0,4	0,6	0,1	0,4	0,2	
43	156	49	22	21	8	2	31	7	13	1	24
2,8	10,2	3,2	1,4	1,4	0,5	0,1	2,0	0,5	0,9	0,1	
59	246	61	26	19	7	6	19	4	11	0	25
3,3	13,9	3,4	1,5	1,1	0,4	0,3	1,1	0,2	0,6	0,0	
71	182	56	64	39	15	9	34	5	7	3	26
3,1	8,1	2,5	2,8	1,7	0,7	0,4	1,5	0,2	0,3	0,1	
50	145	35	19	24	6	3	12	0	2	1	27
4,0	11,6	2,8	1,5	1,9	0,5	0,2	1,0	0,0	0,2	0,1	
12	66	5	11	3	0	0	0	2	0	1	28
3,8	20,6	1,6	3,4	0,9	0,0	0,0	0,0	0,6	0,0	0,3	
42	95	27	23	23	8	3	27	1	9	0	29
3,1	7,0	2,0	1,7	1,7	0,6	0,2	2,0	0,1	0,7	0,0	
27	73	25	10	15	2	0	12	1	8	1	30
3,6	9,8	3,4	1,3	2,0	0,3	0,0	1,6	0,1	1,1	0,1	

Noch: 10. Wahlberechtigte, Wähler, Stimmen bei der Wahl zum Europäischen Parlament am
7. Juni 2009 im Erzgebirgskreis nach Gemeinden

Lfd. Nr.	Gemeinde Landkreis								DVU
			BüSo	DKP	ödp	50Plus	AUF	BP	
16	Ehrenfriedersdorf, Stadt	absolut	2	1	3	7	6	1	30
		%	0,1	0,0	0,1	0,3	0,3	0,0	1,4
17	Eibenstock, Stadt	absolut	2	3	1	10	1	2	20
		%	0,1	0,1	0,0	0,4	0,0	0,1	0,9
18	Elterlein, Stadt	absolut	0	0	0	1	3	0	22
		%	0,0	0,0	0,0	0,1	0,2	0,0	1,5
19	Erlbach-Kirchberg	absolut	1	1	1	3	10	1	9
		%	0,1	0,1	0,1	0,4	1,4	0,1	1,2
20	Gelenau/Erzgeb.	absolut	1	3	1	13	7	1	39
		%	0,0	0,1	0,0	0,6	0,3	0,0	1,8
21	Geyer, Stadt	absolut	6	1	5	10	18	4	26
		%	0,3	0,1	0,3	0,6	1,0	0,2	1,5
22	Gornau/Erzgeb.	absolut	0	2	1	5	0	1	21
		%	0,0	0,1	0,1	0,3	0,0	0,1	1,2
23	Gornsdorf	absolut	1	3	1	2	1	0	5
		%	0,1	0,4	0,1	0,2	0,1	0,0	0,6
24	Großolbersdorf	absolut	2	0	1	7	7	1	14
		%	0,1	0,0	0,1	0,5	0,5	0,1	0,9
25	Großrückerswalde	absolut	0	1	3	8	4	1	46
		%	0,0	0,1	0,2	0,5	0,2	0,1	2,6
26	Grünhain-Beierfeld, Stadt	absolut	2	1	2	13	9	2	18
		%	0,1	0,0	0,1	0,6	0,4	0,1	0,8
27	Grünhainichen ¹⁾	absolut	0	3	1	4	1	0	10
		%	0,0	0,2	0,1	0,3	0,1	0,0	0,8
28	Heidersdorf	absolut	0	0	1	2	2	0	0
		%	0,0	0,0	0,3	0,6	0,6	0,0	0,0
29	Hohndorf	absolut	3	3	0	5	8	0	7
		%	0,2	0,2	0,0	0,4	0,6	0,0	0,5
30	Hormersdorf	absolut	0	0	1	0	8	0	3
		%	0,0	0,0	0,1	0,0	1,1	0,0	0,4

1) Gemeinde führt Briefwahl für mindestens eine weitere Gemeinde durch.

Noch: von den gültigen Stimmen entfielen auf ...										Lfd. Nr.
DIE GRAUEN	DIE VIOLET- TEN	EDE	FBI	VOLKS- ENT- SCHEIDE	FW FREIE WÄHLER	New- ropeans	PIRATEN	RRP	RENTNER	
4 0,2	4 0,2	2 0,1	6 0,3	3 0,1	38 1,8	3 0,1	13 0,6	7 0,3	40 1,8	16
4 0,2	5 0,2	2 0,1	4 0,2	1 0,0	86 3,7	0 0,0	26 1,1	10 0,4	42 1,8	17
0 0,0	2 0,1	0 0,0	2 0,1	3 0,2	38 2,6	1 0,1	9 0,6	4 0,3	22 1,5	18
4 0,5	0 0,0	0 0,0	1 0,1	4 0,5	25 3,4	0 0,0	8 1,1	2 0,3	4 0,5	19
4 0,2	2 0,1	0 0,0	7 0,3	3 0,1	22 1,0	1 0,0	6 0,3	7 0,3	22 1,0	20
7 0,4	3 0,2	2 0,1	4 0,2	2 0,1	32 1,8	0 0,0	18 1,0	14 0,8	27 1,5	21
3 0,2	1 0,1	0 0,0	3 0,2	8 0,5	34 2,0	0 0,0	8 0,5	10 0,6	22 1,3	22
1 0,1	2 0,2	0 0,0	1 0,1	1 0,1	16 2,0	0 0,0	14 1,7	0 0,0	8 1,0	23
2 0,1	5 0,3	1 0,1	4 0,3	2 0,1	7 0,5	2 0,1	15 1,0	2 0,1	14 0,9	24
3 0,2	4 0,2	0 0,0	5 0,3	6 0,3	27 1,5	0 0,0	9 0,5	6 0,3	17 1,0	25
11 0,5	4 0,2	1 0,0	2 0,1	7 0,3	66 2,9	0 0,0	8 0,4	6 0,3	32 1,4	26
1 0,1	3 0,2	2 0,2	4 0,3	1 0,1	15 1,2	0 0,0	8 0,6	0 0,0	20 1,6	27
0 0,0	0 0,0	3 0,9	0 0,0	0 0,0	3 0,9	1 0,3	0 0,0	0 0,0	2 0,6	28
7 0,5	2 0,1	0 0,0	2 0,1	8 0,6	8 0,6	0 0,0	9 0,7	5 0,4	23 1,7	29
1 0,1	1 0,1	1 0,1	0 0,0	3 0,4	16 2,2	0 0,0	1 0,1	1 0,1	7 0,9	30

Noch: 10. Wahlberechtigte, Wähler, Stimmen bei der Wahl zum Europäischen Parlament am
7. Juni 2009 im Erzgebirgskreis nach Gemeinden

Lfd. Nr.	Gemeinde Landkreis	Wahl- berechtigte	Wähler	Stimmen		CDU	DIE LINKE	SPD	
				ungültig	gültig				
31	Jahnsdorf/Erzgeb.	absolut	4 992	2 779	92	2 687	1 126	458	238
		%		55,7	3,3	96,7	41,9	17,0	8,9
32	Johanngeorgenstadt, Stadt	absolut	4 265	1 839	98	1 741	495	478	318
		%		43,1	5,3	94,7	28,4	27,5	18,3
33	Jöhstadt, Stadt	absolut	2 648	1 486	112	1 374	491	254	134
		%		56,1	7,5	92,5	35,7	18,5	9,8
34	Königswalde	absolut	1 942	1 061	106	955	477	135	54
		%		54,6	10,0	90,0	49,9	14,1	5,7
35	Lauter/Sa., Stadt	absolut	4 096	2 242	117	2 125	724	455	155
		%		54,7	5,2	94,8	34,1	21,4	7,3
36	Lengefeld, Stadt	absolut	3 842	1 943	168	1 775	691	314	155
		%		50,6	8,6	91,4	38,9	17,7	8,7
37	Lößnitz, Stadt	absolut	8 469	3 530	176	3 354	1 214	689	354
		%		41,7	5,0	95,0	36,2	20,5	10,6
38	Lugau/Erzgeb., Stadt ¹⁾	absolut	6 235	2 778	126	2 652	886	774	303
		%		44,6	4,5	95,5	33,4	29,2	11,4
39	Marienberg, Stadt ¹⁾	absolut	11 765	5 399	315	5 084	1 962	1 064	408
		%		45,9	5,8	94,2	38,6	20,9	8,0
40	Mildenaу	absolut	3 101	1 692	107	1 585	735	210	118
		%		54,6	6,3	93,7	46,4	13,2	7,4
41	Neukirchen/Erzgeb.	absolut	6 113	3 005	135	2 870	1 100	530	362
		%		49,2	4,5	95,5	38,3	18,5	12,6
42	Niederdorf	absolut	1 145	518	32	486	198	85	54
		%		45,2	6,2	93,8	40,7	17,5	11,1
43	Niederwürschnitz	absolut	2 460	1 141	59	1 082	375	198	222
		%		46,4	5,2	94,8	34,7	18,3	20,5
44	Oberwiesenthal, Kurort, Stadt	absolut	2 174	1 356	81	1 275	539	242	89
		%		62,4	6,0	94,0	42,3	19,0	7,0
45	Oelsnitz/Erzgeb., Stadt	absolut	10 573	4 317	169	4 148	1 434	1 074	494
		%		40,8	3,9	96,1	34,6	25,9	11,9

1) Gemeinde führt Briefwahl für mindestens eine weitere Gemeinde durch.

Von den gültigen Stimmen entfielen auf ...											Lfd. Nr.
GRÜNE	FDP	REP	FAMILIE	Die Tier- schutz- partei	DIE FRAUEN	Volks- abstim- mung	PBC	AUF- BRUCH	CM	PSG	
100	282	105	34	38	10	11	17	5	17	0	31
3,7	10,5	3,9	1,3	1,4	0,4	0,4	0,6	0,2	0,6	0,0	
47	126	46	44	22	17	6	27	1	5	1	32
2,7	7,2	2,6	2,5	1,3	1,0	0,3	1,6	0,1	0,3	0,1	
49	139	80	44	32	7	5	16	6	9	0	33
3,6	10,1	5,8	3,2	2,3	0,5	0,4	1,2	0,4	0,7	0,0	
27	92	26	21	15	2	1	19	3	16	0	34
2,8	9,6	2,7	2,2	1,6	0,2	0,1	2,0	0,3	1,7	0,0	
69	188	90	51	43	13	12	72	7	5	1	35
3,2	8,8	4,2	2,4	2,0	0,6	0,6	3,4	0,3	0,2	0,0	
49	235	66	68	29	15	9	18	3	14	3	36
2,8	13,2	3,7	3,8	1,6	0,8	0,5	1,0	0,2	0,8	0,2	
136	355	102	87	64	20	19	52	7	10	3	37
4,1	10,6	3,0	2,6	1,9	0,6	0,6	1,6	0,2	0,3	0,1	
91	156	76	32	32	17	9	21	8	4	1	38
3,4	5,9	2,9	1,2	1,2	0,6	0,3	0,8	0,3	0,2	0,0	
184	635	146	88	85	28	21	33	12	19	2	39
3,6	12,5	2,9	1,7	1,7	0,6	0,4	0,6	0,2	0,4	0,0	
53	167	42	33	22	12	6	56	3	8	2	40
3,3	10,5	2,6	2,1	1,4	0,8	0,4	3,5	0,2	0,5	0,1	
138	289	75	46	46	17	14	23	3	15	1	41
4,8	10,1	2,6	1,6	1,6	0,6	0,5	0,8	0,1	0,5	0,0	
27	51	8	4	10	2	1	6	1	4	0	42
5,6	10,5	1,6	0,8	2,1	0,4	0,2	1,2	0,2	0,8	0,0	
41	62	27	16	18	8	8	16	1	4	1	43
3,8	5,7	2,5	1,5	1,7	0,7	0,7	1,5	0,1	0,4	0,1	
53	175	24	25	18	7	8	4	2	2	1	44
4,2	13,7	1,9	2,0	1,4	0,5	0,6	0,3	0,2	0,2	0,1	
156	271	121	87	81	33	21	21	10	11	0	45
3,8	6,5	2,9	2,1	2,0	0,8	0,5	0,5	0,2	0,3	0,0	

Noch: 10. Wahlberechtigte, Wähler, Stimmen bei der Wahl zum Europäischen Parlament am
7. Juni 2009 im Erzgebirgskreis nach Gemeinden

Lfd. Nr.	Gemeinde Landkreis								
			BüSo	DKP	ödp	50Plus	AUF	BP	DVU
31	Jahnsdorf/Erzgeb.	absolut	5	7	1	11	43	2	38
		%	0,2	0,3	0,0	0,4	1,6	0,1	1,4
32	Johanngeorgenstadt, Stadt	absolut	0	3	2	5	3	1	15
		%	0,0	0,2	0,1	0,3	0,2	0,1	0,9
33	Jöhstadt, Stadt	absolut	0	3	1	6	0	1	16
		%	0,0	0,2	0,1	0,4	0,0	0,1	1,2
34	Königswalde	absolut	0	0	0	4	4	1	10
		%	0,0	0,0	0,0	0,4	0,4	0,1	1,0
35	Lauter/Sa., Stadt	absolut	0	0	2	14	6	4	30
		%	0,0	0,0	0,1	0,7	0,3	0,2	1,4
36	Lengefeld, Stadt	absolut	3	1	6	3	4	3	13
		%	0,2	0,1	0,3	0,2	0,2	0,2	0,7
37	Lößnitz, Stadt	absolut	2	7	1	19	10	2	42
		%	0,1	0,2	0,0	0,6	0,3	0,1	1,3
38	Lugau/Erzgeb., Stadt ¹⁾	absolut	1	4	1	19	14	0	13
		%	0,0	0,2	0,0	0,7	0,5	0,0	0,5
39	Marienberg, Stadt ¹⁾	absolut	4	8	7	26	7	7	79
		%	0,1	0,2	0,1	0,5	0,1	0,1	1,6
40	Mildenaу	absolut	1	3	2	5	11	2	17
		%	0,1	0,2	0,1	0,3	0,7	0,1	1,1
41	Neukirchen/Erzgeb.	absolut	0	5	2	13	18	1	20
		%	0,0	0,2	0,1	0,5	0,6	0,0	0,7
42	Niederdorf	absolut	1	0	0	1	2	2	2
		%	0,2	0,0	0,0	0,2	0,4	0,4	0,4
43	Niederwürschnitz	absolut	0	0	1	7	7	1	4
		%	0,0	0,0	0,1	0,6	0,6	0,1	0,4
44	Oberwiesenthal, Kurort, Stadt	absolut	0	4	2	3	3	2	13
		%	0,0	0,3	0,2	0,2	0,2	0,2	1,0
45	Oelsnitz/Erzgeb., Stadt	absolut	3	4	6	9	14	0	37
		%	0,1	0,1	0,1	0,2	0,3	0,0	0,9

1) Gemeinde führt Briefwahl für mindestens eine weitere Gemeinde durch.

Noch: von den gültigen Stimmen entfielen auf ...										Lfd. Nr.
DIE GRAUEN	DIE VIOLET- TEN	EDE	FBI	VOLKS- ENT- SCHEIDE	FW FREIE WÄHLER	New- ropeans	PIRATEN	RRP	RENTNER	
7 0,3	2 0,1	1 0,0	3 0,1	2 0,1	71 2,6	0 0,0	20 0,7	7 0,3	26 1,0	31
7 0,4	4 0,2	0 0,0	2 0,1	1 0,1	15 0,9	0 0,0	15 0,9	12 0,7	23 1,3	32
7 0,5	3 0,2	0 0,0	4 0,3	2 0,1	22 1,6	1 0,1	10 0,7	2 0,1	30 2,2	33
1 0,1	1 0,1	1 0,1	5 0,5	3 0,3	16 1,7	0 0,0	7 0,7	2 0,2	12 1,3	34
3 0,1	2 0,1	2 0,1	3 0,1	4 0,2	118 5,6	1 0,0	10 0,5	3 0,1	38 1,8	35
1 0,1	4 0,2	1 0,1	5 0,3	2 0,1	16 0,9	0 0,0	12 0,7	7 0,4	25 1,4	36
9 0,3	9 0,3	0 0,0	4 0,1	2 0,1	52 1,6	1 0,0	34 1,0	8 0,2	40 1,2	37
8 0,3	3 0,1	3 0,1	8 0,3	2 0,1	85 3,2	3 0,1	22 0,8	11 0,4	45 1,7	38
11 0,2	7 0,1	1 0,0	6 0,1	12 0,2	83 1,6	3 0,1	42 0,8	21 0,4	73 1,4	39
7 0,4	0 0,0	0 0,0	3 0,2	3 0,2	31 2,0	1 0,1	15 0,9	4 0,3	13 0,8	40
9 0,3	6 0,2	2 0,1	4 0,1	6 0,2	52 1,8	2 0,1	24 0,8	7 0,2	40 1,4	41
4 0,8	0 0,0	1 0,2	3 0,6	1 0,2	10 2,1	0 0,0	3 0,6	1 0,2	4 0,8	42
3 0,3	0 0,0	1 0,1	1 0,1	4 0,4	23 2,1	0 0,0	10 0,9	3 0,3	20 1,8	43
3 0,2	0 0,0	0 0,0	0 0,0	1 0,1	12 0,9	0 0,0	13 1,0	7 0,5	23 1,8	44
12 0,3	3 0,1	4 0,1	7 0,2	8 0,2	109 2,6	1 0,0	37 0,9	17 0,4	63 1,5	45

Noch: 10. Wahlberechtigte, Wähler, Stimmen bei der Wahl zum Europäischen Parlament am
7. Juni 2009 im Erzgebirgskreis nach Gemeinden

Lfd. Nr.	Gemeinde Landkreis		Wahl- berechtigte	Wähler	Stimmen		CDU	DIE LINKE	SPD
					ungültig	gültig			
46	Olbernhau, Stadt	absolut	8 865	4 293	250	4 043	1 639	732	433
		%		48,4	5,8	94,2	40,5	18,1	10,7
47	Pfaffroda	absolut	2 463	1 270	84	1 186	439	200	103
		%		51,6	6,6	93,4	37,0	16,9	8,7
48	Pobershau	absolut	1 722	914	51	863	361	128	73
		%		53,1	5,6	94,4	41,8	14,8	8,5
49	Pockau	absolut	3 478	1 739	139	1 600	683	250	144
		%		50,0	8,0	92,0	42,7	15,6	9,0
50	Raschau-Markersbach	absolut	4 912	2 483	139	2 344	945	498	192
		%		50,5	5,6	94,4	40,3	21,2	8,2
51	Scheibenberg, Stadt	absolut	1 951	1 306	84	1 222	526	179	103
		%		66,9	6,4	93,6	43,0	14,6	8,4
52	Schlettau, Stadt	absolut	2 215	1 077	74	1 003	389	185	86
		%		48,6	6,9	93,1	38,8	18,4	8,6
53	Schneeberg, Stadt	absolut	13 474	6 125	259	5 866	2 259	1 356	518
		%		45,5	4,2	95,8	38,5	23,1	8,8
54	Schönheide	absolut	4 401	2 300	152	2 148	816	373	291
		%		52,3	6,6	93,4	38,0	17,4	13,5
55	Schwarzenberg/Erzgeb., Stadt	absolut	16 123	6 928	321	6 607	2 497	1 669	483
		%		43,0	4,6	95,4	37,8	25,3	7,3
56	Sehmatal	absolut	6 012	3 041	142	2 899	1 331	407	234
		%		50,6	4,7	95,3	45,9	14,0	8,1
57	Seiffen/Erzgeb., Kurort ¹⁾	absolut	2 214	1 369	92	1 277	427	210	81
		%		61,8	6,7	93,3	33,4	16,4	6,3
58	Sosa	absolut	1 793	886	45	841	434	95	64
		%		49,4	5,1	94,9	51,6	11,3	7,6
59	Stollberg/Erzgeb., Stadt ¹⁾	absolut	10 333	4 631	237	4 394	1 621	993	429
		%		44,8	5,1	94,9	36,9	22,6	9,8
60	Stützensgrün	absolut	3 115	1 720	90	1 630	781	229	148
		%		55,2	5,2	94,8	47,9	14,0	9,1

1) Gemeinde führt Briefwahl für mindestens eine weitere Gemeinde durch.

Von den gültigen Stimmen entfielen auf ...											Lfd. Nr.
GRÜNE	FDP	REP	FAMILIE	Die Tier- schutz- partei	DIE FRAUEN	Volks- abstim- mung	PBC	AUF- BRUCH	CM	PSG	
142 3,5	473 11,7	112 2,8	96 2,4	82 2,0	23 0,6	12 0,3	14 0,3	15 0,4	14 0,3	1 0,0	46
44 3,7	177 14,9	46 3,9	30 2,5	24 2,0	9 0,8	5 0,4	9 0,8	6 0,5	10 0,8	1 0,1	47
37 4,3	109 12,6	31 3,6	34 3,9	16 1,9	2 0,2	5 0,6	9 1,0	5 0,6	3 0,3	0 0,0	48
50 3,1	166 10,4	67 4,2	39 2,4	25 1,6	9 0,6	7 0,4	23 1,4	3 0,2	15 0,9	0 0,0	49
59 2,5	184 7,8	93 4,0	45 1,9	32 1,4	18 0,8	8 0,3	38 1,6	7 0,3	14 0,6	0 0,0	50
45 3,7	116 9,5	28 2,3	34 2,8	21 1,7	9 0,7	7 0,6	16 1,3	3 0,2	10 0,8	0 0,0	51
33 3,3	97 9,7	41 4,1	33 3,3	14 1,4	5 0,5	4 0,4	9 0,9	3 0,3	5 0,5	0 0,0	52
202 3,4	462 7,9	159 2,7	118 2,0	90 1,5	37 0,6	20 0,3	95 1,6	22 0,4	15 0,3	3 0,1	53
73 3,4	208 9,7	58 2,7	42 2,0	31 1,4	16 0,7	6 0,3	66 3,1	2 0,1	14 0,7	2 0,1	54
193 2,9	542 8,2	225 3,4	119 1,8	82 1,2	45 0,7	40 0,6	124 1,9	12 0,2	29 0,4	5 0,1	55
85 2,9	227 7,8	97 3,3	55 1,9	44 1,5	17 0,6	11 0,4	125 4,3	5 0,2	30 1,0	1 0,0	56
25 2,0	341 26,7	33 2,6	24 1,9	13 1,0	1 0,1	7 0,5	21 1,6	6 0,5	2 0,2	1 0,1	57
18 2,1	71 8,4	13 1,5	13 1,5	8 1,0	4 0,5	2 0,2	58 6,9	3 0,4	8 1,0	1 0,1	58
162 3,7	385 8,8	105 2,4	101 2,3	51 1,2	19 0,4	27 0,6	47 1,1	8 0,2	16 0,4	5 0,1	59
41 2,5	185 11,3	39 2,4	31 1,9	15 0,9	7 0,4	3 0,2	53 3,3	3 0,2	13 0,8	2 0,1	60

Noch: 10. Wahlberechtigte, Wähler, Stimmen bei der Wahl zum Europäischen Parlament am
7. Juni 2009 im Erzgebirgskreis nach Gemeinden

Lfd. Nr.	Gemeinde Landkreis								DVU
			BüSo	DKP	ödp	50Plus	AUF	BP	
46	Olbernhau, Stadt	absolut	1	7	4	12	15	1	43
		%	0,0	0,2	0,1	0,3	0,4	0,0	1,1
47	Pfaffroda	absolut	0	0	3	3	2	0	11
		%	0,0	0,0	0,3	0,3	0,2	0,0	0,9
48	Pobershau	absolut	0	1	2	0	4	0	7
		%	0,0	0,1	0,2	0,0	0,5	0,0	0,8
49	Pockau	absolut	1	3	0	1	4	2	9
		%	0,1	0,2	0,0	0,1	0,3	0,1	0,6
50	Raschau-Markersbach	absolut	0	5	2	14	7	2	25
		%	0,0	0,2	0,1	0,6	0,3	0,1	1,1
51	Scheibenberg, Stadt	absolut	2	1	4	8	5	3	3
		%	0,2	0,1	0,3	0,7	0,4	0,2	0,2
52	Schlettau, Stadt	absolut	1	0	0	9	3	3	21
		%	0,1	0,0	0,0	0,9	0,3	0,3	2,1
53	Schneeberg, Stadt	absolut	3	7	6	28	36	7	84
		%	0,1	0,1	0,1	0,5	0,6	0,1	1,4
54	Schönheide	absolut	5	2	3	10	9	1	21
		%	0,2	0,1	0,1	0,5	0,4	0,0	1,0
55	Schwarzenberg/Erzgeb., Stadt	absolut	5	15	12	36	14	1	91
		%	0,1	0,2	0,2	0,5	0,2	0,0	1,4
56	Sehmatal	absolut	1	2	4	12	11	6	34
		%	0,0	0,1	0,1	0,4	0,4	0,2	1,2
57	Seiffen/Erzgeb., Kurort ¹⁾	absolut	0	3	0	3	7	1	10
		%	0,0	0,2	0,0	0,2	0,5	0,1	0,8
58	Sosa	absolut	0	0	1	4	19	2	2
		%	0,0	0,0	0,1	0,5	2,3	0,2	0,2
59	Stollberg/Erzgeb., Stadt ¹⁾	absolut	3	10	2	16	14	2	36
		%	0,1	0,2	0,0	0,4	0,3	0,0	0,8
60	Stützensgrün	absolut	4	0	2	5	4	1	7
		%	0,2	0,0	0,1	0,3	0,2	0,1	0,4

1) Gemeinde führt Briefwahl für mindestens eine weitere Gemeinde durch.

Noch: von den gültigen Stimmen entfielen auf ...											Lfd. Nr.
DIE GRAUEN	DIE VIOLET- TEN	EDE	FBI	VOLKS- ENT- SCHEIDE	FW FREIE WÄHLER	New- ropeans	PIRATEN	RRP	RENTNER		
11 0,3	5 0,1	3 0,1	5 0,1	7 0,2	24 0,6	1 0,0	24 0,6	18 0,4	74 1,8	46	
0 0,0	1 0,1	2 0,2	0 0,0	5 0,4	15 1,3	1 0,1	9 0,8	5 0,4	26 2,2	47	
1 0,1	2 0,2	0 0,0	3 0,3	1 0,1	10 1,2	1 0,1	7 0,8	2 0,2	9 1,0	48	
7 0,4	5 0,3	1 0,1	1 0,1	5 0,3	23 1,4	2 0,1	19 1,2	12 0,8	24 1,5	49	
3 0,1	2 0,1	2 0,1	5 0,2	10 0,4	74 3,2	1 0,0	22 0,9	2 0,1	35 1,5	50	
5 0,4	2 0,2	3 0,2	5 0,4	1 0,1	44 3,6	1 0,1	21 1,7	7 0,6	10 0,8	51	
3 0,3	1 0,1	2 0,2	3 0,3	1 0,1	30 3,0	0 0,0	5 0,5	2 0,2	15 1,5	52	
17 0,3	13 0,2	1 0,0	11 0,2	10 0,2	158 2,7	4 0,1	39 0,7	24 0,4	62 1,1	53	
1 0,0	1 0,0	0 0,0	3 0,1	3 0,1	23 1,1	0 0,0	17 0,8	19 0,9	32 1,5	54	
17 0,3	18 0,3	3 0,0	8 0,1	18 0,3	99 1,5	4 0,1	59 0,9	31 0,5	111 1,7	55	
3 0,1	4 0,1	1 0,0	5 0,2	7 0,2	68 2,3	1 0,0	22 0,8	8 0,3	41 1,4	56	
6 0,5	3 0,2	1 0,1	0 0,0	2 0,2	13 1,0	0 0,0	9 0,7	6 0,5	21 1,6	57	
2 0,2	0 0,0	0 0,0	1 0,1	0 0,0	4 0,5	0 0,0	1 0,1	5 0,6	8 1,0	58	
13 0,3	10 0,2	0 0,0	13 0,3	6 0,1	190 4,3	3 0,1	35 0,8	9 0,2	63 1,4	59	
2 0,1	2 0,1	1 0,1	3 0,2	3 0,2	17 1,0	0 0,0	3 0,2	4 0,2	22 1,3	60	

Noch: 10. Wahlberechtigte, Wähler, Stimmen bei der Wahl zum Europäischen Parlament am
7. Juni 2009 im Erzgebirgskreis nach Gemeinden

Lfd. Nr.	Gemeinde Landkreis		Wahl- berechtigte	Wähler	Stimmen		CDU	DIE LINKE	SPD
					ungültig	gültig			
61	Tannenberg	absolut	999	648	38	610	193	104	43
		%		64,9	5,9	94,1	31,6	17,0	7,0
62	Thalheim/Erzgeb., Stadt	absolut	6 027	2 826	104	2 722	923	551	331
		%		46,9	3,7	96,3	33,9	20,2	12,2
63	Thermalbad Wiesenbad	absolut	3 059	1 747	128	1 619	750	232	119
		%		57,1	7,3	92,7	46,3	14,3	7,4
64	Thum, Stadt	absolut	4 806	2 567	119	2 448	1 058	396	184
		%		53,4	4,6	95,4	43,2	16,2	7,5
65	Venusberg	absolut	1 863	978	70	908	400	139	68
		%		52,5	7,2	92,8	44,1	15,3	7,5
66	Wolkenstein, Stadt	absolut	3 578	1 699	85	1 614	592	236	169
		%		47,5	5,0	95,0	36,7	14,6	10,5
67	Zöblitz, Stadt	absolut	2 569	1 404	96	1 308	420	276	106
		%		54,7	6,8	93,2	32,1	21,1	8,1
68	Zschopau, Stadt	absolut	9 192	4 138	163	3 975	1 437	955	444
		%		45,0	3,9	96,1	36,2	24,0	11,2
69	Zschorlau	absolut	4 969	2 541	102	2 439	1 118	319	186
		%		51,1	4,0	96,0	45,8	13,1	7,6
70	Zwönitz, Stadt	absolut	9 699	5 133	221	4 912	2 069	886	419
		%		52,9	4,3	95,7	42,1	18,0	8,5
71	Insgesamt	absolut	322 262	157 950	8 458	149 492	58 670	29 208	14 347
		%		49,0	5,4	94,6	39,2	19,5	9,6

Von den gültigen Stimmen entfielen auf ...											Lfd. Nr.
GRÜNE	FDP	REP	FAMILIE	Die Tier- schutz- partei	DIE FRAUEN	Volks- abstim- mung	PBC	AUF- BRUCH	CM	PSG	
31	60	38	18	16	1	5	9	4	6	1	61
5,1	9,8	6,2	3,0	2,6	0,2	0,8	1,5	0,7	1,0	0,2	
112	242	98	64	40	16	8	41	2	7	3	62
4,1	8,9	3,6	2,4	1,5	0,6	0,3	1,5	0,1	0,3	0,1	
39	163	49	46	32	10	9	22	3	8	1	63
2,4	10,1	3,0	2,8	2,0	0,6	0,6	1,4	0,2	0,5	0,1	
76	279	87	52	31	16	7	55	3	25	2	64
3,1	11,4	3,6	2,1	1,3	0,7	0,3	2,2	0,1	1,0	0,1	
23	96	40	24	12	8	4	18	1	7	0	65
2,5	10,6	4,4	2,6	1,3	0,9	0,4	2,0	0,1	0,8	0,0	
57	201	75	34	29	13	10	33	3	8	1	66
3,5	12,5	4,6	2,1	1,8	0,8	0,6	2,0	0,2	0,5	0,1	
43	223	54	20	20	16	7	17	2	8	0	67
3,3	17,0	4,1	1,5	1,5	1,2	0,5	1,3	0,2	0,6	0,0	
154	352	164	62	59	20	12	30	11	18	7	68
3,9	8,9	4,1	1,6	1,5	0,5	0,3	0,8	0,3	0,5	0,2	
69	250	57	31	38	14	6	171	6	14	2	69
2,8	10,3	2,3	1,3	1,6	0,6	0,2	7,0	0,2	0,6	0,1	
167	443	179	96	62	27	23	81	16	27	6	70
3,4	9,0	3,6	2,0	1,3	0,5	0,5	1,6	0,3	0,5	0,1	
5 027	14 789	4 821	3 026	2 345	907	618	2 448	350	755	96	71
3,4	9,9	3,2	2,0	1,6	0,6	0,4	1,6	0,2	0,5	0,1	

Noch: 10. Wahlberechtigte, Wähler, Stimmen bei der Wahl zum Europäischen Parlament am
7. Juni 2009 im Erzgebirgskreis nach Gemeinden

Lfd. Nr.	Gemeinde Landkreis								DVU
			BüSo	DKP	ödp	50Plus	AUF	BP	
61	Tannenberg	absolut	0	0	2	5	5	0	14
		%	0,0	0,0	0,3	0,8	0,8	0,0	2,3
62	Thalheim/Erzgeb., Stadt	absolut	3	3	3	12	9	0	36
		%	0,1	0,1	0,1	0,4	0,3	0,0	1,3
63	Thermalbad Wiesenbad	absolut	0	1	4	7	5	2	25
		%	0,0	0,1	0,2	0,4	0,3	0,1	1,5
64	Thum, Stadt	absolut	5	2	3	16	17	3	20
		%	0,2	0,1	0,1	0,7	0,7	0,1	0,8
65	Venusberg	absolut	0	0	2	5	2	0	10
		%	0,0	0,0	0,2	0,6	0,2	0,0	1,1
66	Wolkenstein, Stadt	absolut	2	1	4	8	5	1	33
		%	0,1	0,1	0,2	0,5	0,3	0,1	2,0
67	Zöblitz, Stadt	absolut	2	0	0	9	2	4	12
		%	0,2	0,0	0,0	0,7	0,2	0,3	0,9
68	Zschopau, Stadt	absolut	3	5	7	10	16	0	64
		%	0,1	0,1	0,2	0,3	0,4	0,0	1,6
69	Zschorlau	absolut	1	0	3	6	11	2	15
		%	0,0	0,0	0,1	0,2	0,5	0,1	0,6
70	Zwönitz, Stadt	absolut	3	9	9	25	27	5	59
		%	0,1	0,2	0,2	0,5	0,5	0,1	1,2
71	Insgesamt	absolut	113	193	163	675	622	112	1 706
		%	0,1	0,1	0,1	0,5	0,4	0,1	1,1

Noch: von den gültigen Stimmen entfielen auf ...										Lfd. Nr.
DIE GRAUEN	DIE VIOLET- TEN	EDE	FBI	VOLKS- ENT- SCHEIDE	FW FREIE WÄHLER	New- ropeans	PIRATEN	RRP	RENTNER	
2 0,3	0 0,0	1 0,2	4 0,7	2 0,3	22 3,6	1 0,2	10 1,6	3 0,5	10 1,6	61
9 0,3	7 0,3	2 0,1	5 0,2	9 0,3	101 3,7	1 0,0	21 0,8	10 0,4	53 1,9	62
2 0,1	2 0,1	0 0,0	3 0,2	5 0,3	42 2,6	0 0,0	11 0,7	5 0,3	22 1,4	63
6 0,2	0 0,0	0 0,0	5 0,2	6 0,2	27 1,1	1 0,0	16 0,7	9 0,4	41 1,7	64
1 0,1	4 0,4	2 0,2	1 0,1	5 0,6	13 1,4	0 0,0	8 0,9	2 0,2	13 1,4	65
6 0,4	1 0,1	1 0,1	8 0,5	6 0,4	25 1,5	1 0,1	20 1,2	8 0,5	23 1,4	66
1 0,1	3 0,2	0 0,0	5 0,4	2 0,2	18 1,4	0 0,0	8 0,6	7 0,5	23 1,8	67
10 0,3	6 0,2	0 0,0	4 0,1	4 0,1	42 1,1	1 0,0	24 0,6	14 0,4	40 1,0	68
5 0,2	3 0,1	0 0,0	8 0,3	4 0,2	58 2,4	0 0,0	21 0,9	7 0,3	14 0,6	69
19 0,4	3 0,1	2 0,0	10 0,2	9 0,2	114 2,3	4 0,1	32 0,7	16 0,3	65 1,3	70
379 0,3	248 0,2	80 0,1	290 0,2	324 0,2	3 285 2,2	66 0,0	1 189 0,8	548 0,4	2 092 1,4	71

11. Wahlberechtigte, Wähler, Stimmen bei der Wahl zum Europäischen Parlament am 7. Juni 2009 im Landkreis Görlitz nach Gemeinden

Lfd. Nr.	Gemeinde Landkreis		Wahl- berechtigte	Wähler	Stimmen		CDU	DIE LINKE	SPD
					ungültig	gültig			
1	Bad Muskau, Stadt ¹⁾	absolut	3 283	1 747	71	1 676	580	332	208
		%		53,2	4,1	95,9	34,6	19,8	12,4
2	Beiersdorf	absolut	1 057	497	44	453	183	79	29
		%		47,0	8,9	91,1	40,4	17,4	6,4
3	Bernstadt a. d. Eigen, Stadt ¹⁾	absolut	3 242	2 191	134	2 057	932	350	148
		%		67,6	6,1	93,9	45,3	17,0	7,2
4	Berthelsdorf	absolut	1 422	690	31	659	252	139	49
		%		48,5	4,5	95,5	38,2	21,1	7,4
5	Bertsdorf-Hörnitz	absolut	2 050	971	81	890	323	173	66
		%		47,4	8,3	91,7	36,3	19,4	7,4
6	Boxberg/O.L. ¹⁾	absolut	4 461	2 961	156	2 805	1 122	594	261
		%		66,4	5,3	94,7	40,0	21,2	9,3
7	Dürrhennersdorf	absolut	969	456	30	426	183	51	29
		%		47,1	6,6	93,4	43,0	12,0	6,8
8	Ebersbach/Sa., Stadt	absolut	7 077	2 867	123	2 744	980	563	202
		%		40,5	4,3	95,7	35,7	20,5	7,4
9	Eibau	absolut	4 073	2 138	151	1 987	689	331	140
		%		52,5	7,1	92,9	34,7	16,7	7,0
10	Gablenz	absolut	1 625	787	38	749	259	177	80
		%		48,4	4,8	95,2	34,6	23,6	10,7
11	Görlitz, Stadt	absolut	46 822	20 275	645	19 630	7 208	3 843	2 016
		%		43,3	3,2	96,8	36,7	19,6	10,3
12	Groß Düben	absolut	1 046	636	44	592	263	97	81
		%		60,8	6,9	93,1	44,4	16,4	13,7
13	Großhennersdorf	absolut	1 173	492	26	466	221	58	37
		%		41,9	5,3	94,7	47,4	12,4	7,9
14	Großschönau ¹⁾	absolut	5 374	2 500	179	2 321	896	343	273
		%		46,5	7,2	92,8	38,6	14,8	11,8
15	Großschweidnitz	absolut	1 178	470	31	439	154	82	37
		%		39,9	6,6	93,4	35,1	18,7	8,4

1) Gemeinde führt Briefwahl für mindestens eine weitere Gemeinde durch.

Von den gültigen Stimmen entfielen auf ...												Lfd. Nr.
GRÜNE	FDP	REP	FAMILIE	Die Tier- schutz- partei	DIE FRAUEN	Volks- abstim- mung	PBC	AUF- BRUCH	CM	PSG		
80 4,8	135 8,1	53 3,2	33 2,0	38 2,3	17 1,0	15 0,9	6 0,4	6 0,4	7 0,4	2 0,1	1	
27 6,0	39 8,6	16 3,5	10 2,2	4 0,9	2 0,4	3 0,7	0 0,0	1 0,2	1 0,2	0 0,0	2	
92 4,5	171 8,3	51 2,5	57 2,8	43 2,1	18 0,9	12 0,6	4 0,2	10 0,5	4 0,2	0 0,0	3	
29 4,4	45 6,8	21 3,2	28 4,2	17 2,6	4 0,6	2 0,3	7 1,1	4 0,6	1 0,2	1 0,2	4	
39 4,4	79 8,9	29 3,3	30 3,4	30 3,4	6 0,7	2 0,2	3 0,3	0 0,0	3 0,3	0 0,0	5	
82 2,9	218 7,8	72 2,6	94 3,4	44 1,6	34 1,2	20 0,7	10 0,4	38 1,4	10 0,4	2 0,1	6	
17 4,0	38 8,9	17 4,0	12 2,8	6 1,4	2 0,5	2 0,5	14 3,3	1 0,2	5 1,2	0 0,0	7	
114 4,2	250 9,1	82 3,0	68 2,5	82 3,0	22 0,8	17 0,6	19 0,7	9 0,3	14 0,5	1 0,0	8	
87 4,4	208 10,5	65 3,3	62 3,1	56 2,8	13 0,7	20 1,0	13 0,7	7 0,4	6 0,3	2 0,1	9	
18 2,4	66 8,8	23 3,1	22 2,9	18 2,4	12 1,6	5 0,7	1 0,1	5 0,7	0 0,0	1 0,1	10	
1 248 6,4	1 706 8,7	553 2,8	504 2,6	369 1,9	143 0,7	126 0,6	65 0,3	49 0,2	51 0,3	18 0,1	11	
17 2,9	42 7,1	16 2,7	13 2,2	8 1,4	8 1,4	1 0,2	3 0,5	1 0,2	1 0,2	0 0,0	12	
36 7,7	39 8,4	5 1,1	6 1,3	7 1,5	6 1,3	2 0,4	8 1,7	1 0,2	2 0,4	1 0,2	13	
90 3,9	205 8,8	87 3,7	51 2,2	89 3,8	14 0,6	11 0,5	26 1,1	7 0,3	9 0,4	1 0,0	14	
8 1,8	48 10,9	15 3,4	16 3,6	13 3,0	5 1,1	4 0,9	1 0,2	3 0,7	1 0,2	0 0,0	15	

Noch: 11. Wahlberechtigte, Wähler, Stimmen bei der Wahl zum Europäischen Parlament am
7. Juni 2009 im Landkreis Görlitz nach Gemeinden

Lfd. Nr.	Gemeinde Landkreis								
			BüSo	DKP	ödp	50Plus	AUF	BP	DVU
1	Bad Muskau, Stadt ¹⁾	absolut	0	2	2	14	3	1	12
		%	0,0	0,1	0,1	0,8	0,2	0,1	0,7
2	Beiersdorf	absolut	0	1	0	4	2	1	12
		%	0,0	0,2	0,0	0,9	0,4	0,2	2,6
3	Bernstadt a. d. Eigen, Stadt ¹⁾	absolut	0	4	1	15	4	2	20
		%	0,0	0,2	0,0	0,7	0,2	0,1	1,0
4	Berthelsdorf	absolut	0	0	3	0	3	3	10
		%	0,0	0,0	0,5	0,0	0,5	0,5	1,5
5	Bertsdorf-Hörnitz	absolut	2	1	1	4	1	0	12
		%	0,2	0,1	0,1	0,4	0,1	0,0	1,3
6	Boxberg/O.L. ¹⁾	absolut	1	5	5	10	5	2	29
		%	0,0	0,2	0,2	0,4	0,2	0,1	1,0
7	Dürrhennersdorf	absolut	0	0	3	6	4	2	6
		%	0,0	0,0	0,7	1,4	0,9	0,5	1,4
8	Ebersbach/Sa., Stadt	absolut	6	1	3	10	9	3	64
		%	0,2	0,0	0,1	0,4	0,3	0,1	2,3
9	Eibau	absolut	0	1	1	11	5	0	28
		%	0,0	0,1	0,1	0,6	0,3	0,0	1,4
10	Gablenz	absolut	0	1	0	5	3	0	9
		%	0,0	0,1	0,0	0,7	0,4	0,0	1,2
11	Görlitz, Stadt	absolut	46	45	35	151	52	12	287
		%	0,2	0,2	0,2	0,8	0,3	0,1	1,5
12	Groß Düben	absolut	2	0	0	4	3	0	8
		%	0,3	0,0	0,0	0,7	0,5	0,0	1,4
13	Großhennersdorf	absolut	0	0	0	4	1	0	6
		%	0,0	0,0	0,0	0,9	0,2	0,0	1,3
14	Großschönau ¹⁾	absolut	3	4	2	17	6	4	23
		%	0,1	0,2	0,1	0,7	0,3	0,2	1,0
15	Großschweidnitz	absolut	0	3	4	2	1	0	10
		%	0,0	0,7	0,9	0,5	0,2	0,0	2,3

1) Gemeinde führt Briefwahl für mindestens eine weitere Gemeinde durch.

Noch: von den gültigen Stimmen entfielen auf ...										Lfd. Nr.
DIE GRAUEN	DIE VIOLET- TEN	EDE	FBI	VOLKS- ENT- SCHEIDE	FW FREIE WÄHLER	New- ropeans	PIRATEN	RRP	RENTNER	
14 0,8	4 0,2	0 0,0	3 0,2	4 0,2	45 2,7	3 0,2	27 1,6	5 0,3	25 1,5	1
3 0,7	1 0,2	1 0,2	1 0,2	2 0,4	14 3,1	1 0,2	6 1,3	1 0,2	9 2,0	2
5 0,2	7 0,3	3 0,1	10 0,5	6 0,3	24 1,2	2 0,1	15 0,7	9 0,4	38 1,8	3
1 0,2	1 0,2	0 0,0	2 0,3	1 0,2	10 1,5	5 0,8	1 0,2	4 0,6	16 2,4	4
2 0,2	2 0,2	1 0,1	5 0,6	1 0,1	50 5,6	0 0,0	3 0,3	5 0,6	17 1,9	5
8 0,3	3 0,1	2 0,1	7 0,2	14 0,5	50 1,8	1 0,0	13 0,5	14 0,5	35 1,2	6
2 0,5	0 0,0	0 0,0	1 0,2	4 0,9	7 1,6	0 0,0	2 0,5	1 0,2	11 2,6	7
14 0,5	7 0,3	0 0,0	6 0,2	10 0,4	78 2,8	3 0,1	15 0,5	18 0,7	74 2,7	8
6 0,3	8 0,4	0 0,0	9 0,5	4 0,2	142 7,1	2 0,1	21 1,1	6 0,3	44 2,2	9
2 0,3	1 0,1	0 0,0	3 0,4	0 0,0	15 2,0	1 0,1	6 0,8	3 0,4	13 1,7	10
81 0,4	56 0,3	10 0,1	56 0,3	50 0,3	99 0,5	11 0,1	230 1,2	109 0,6	401 2,0	11
1 0,2	1 0,2	1 0,2	0 0,0	2 0,3	5 0,8	0 0,0	6 1,0	0 0,0	8 1,4	12
1 0,2	3 0,6	0 0,0	1 0,2	0 0,0	8 1,7	0 0,0	3 0,6	2 0,4	8 1,7	13
6 0,3	8 0,3	1 0,0	8 0,3	8 0,3	46 2,0	1 0,0	25 1,1	15 0,6	42 1,8	14
0 0,0	1 0,2	0 0,0	1 0,2	1 0,2	14 3,2	1 0,2	9 2,1	1 0,2	4 0,9	15

Noch: 11. Wahlberechtigte, Wähler, Stimmen bei der Wahl zum Europäischen Parlament am
7. Juni 2009 im Landkreis Görlitz nach Gemeinden

Lfd. Nr.	Gemeinde Landkreis	Wahl- berechtigte	Wähler	Stimmen		CDU	DIE LINKE	SPD	
				ungültig	gültig				
16	Hähnichen	absolut	1 216	598	28	570	220	105	72
		%		49,2	4,7	95,3	38,6	18,4	12,6
17	Hainewalde	absolut	1 444	699	39	660	263	105	47
		%		48,4	5,6	94,4	39,8	15,9	7,1
18	Herrnhut, Stadt ¹⁾	absolut	2 207	1 273	76	1 197	519	153	100
		%		57,7	6,0	94,0	43,4	12,8	8,4
19	Hohendubrau	absolut	1 718	930	54	876	386	146	75
		%		54,1	5,8	94,2	44,1	16,7	8,6
20	Horka	absolut	1 665	755	47	708	265	143	53
		%		45,3	6,2	93,8	37,4	20,2	7,5
21	Jonsdorf, Kurort	absolut	1 545	776	61	715	260	113	70
		%		50,2	7,9	92,1	36,4	15,8	9,8
22	Kodersdorf ¹⁾	absolut	2 151	1 394	59	1 335	626	177	100
		%		64,8	4,2	95,8	46,9	13,3	7,5
23	Königshain	absolut	1 064	587	24	563	228	85	46
		%		55,2	4,1	95,9	40,5	15,1	8,2
24	Krauschwitz	absolut	3 282	1 567	68	1 499	552	286	164
		%		47,7	4,3	95,7	36,8	19,1	10,9
25	Kreba-Neudorf	absolut	863	508	32	476	179	86	40
		%		58,9	6,3	93,7	37,6	18,1	8,4
26	Lawalde	absolut	1 749	873	58	815	352	117	58
		%		49,9	6,6	93,4	43,2	14,4	7,1
27	Leutersdorf	absolut	3 401	1 584	119	1 465	678	225	104
		%		46,6	7,5	92,5	46,3	15,4	7,1
28	Löbau, Stadt	absolut	14 495	5 932	340	5 592	2 053	1 394	486
		%		40,9	5,7	94,3	36,7	24,9	8,7
29	Markersdorf	absolut	3 527	1 923	117	1 806	787	300	133
		%		54,5	6,1	93,9	43,6	16,6	7,4
30	Mittelherwigsdorf	absolut	3 443	1 791	102	1 689	638	281	134
		%		52,0	5,7	94,3	37,8	16,6	7,9

1) Gemeinde führt Briefwahl für mindestens eine weitere Gemeinde durch.

Von den gültigen Stimmen entfielen auf ...											Lfd. Nr.
GRÜNE	FDP	REP	FAMILIE	Die Tier- schutz- partei	DIE FRAUEN	Volks- abstim- mung	PBC	AUF- BRUCH	CM	PSG	
23	49	18	20	8	8	1	4	1	2	1	16
4,0	8,6	3,2	3,5	1,4	1,4	0,2	0,7	0,2	0,4	0,2	
37	72	22	22	25	5	1	1	1	0	0	17
5,6	10,9	3,3	3,3	3,8	0,8	0,2	0,2	0,2	0,0	0,0	
88	81	27	41	20	7	13	42	3	3	1	18
7,4	6,8	2,3	3,4	1,7	0,6	1,1	3,5	0,3	0,3	0,1	
32	74	31	22	11	12	5	4	3	2	1	19
3,7	8,4	3,5	2,5	1,3	1,4	0,6	0,5	0,3	0,2	0,1	
23	66	32	25	14	10	1	0	2	3	0	20
3,2	9,3	4,5	3,5	2,0	1,4	0,1	0,0	0,3	0,4	0,0	
41	90	17	10	20	3	5	2	6	1	0	21
5,7	12,6	2,4	1,4	2,8	0,4	0,7	0,3	0,8	0,1	0,0	
53	109	52	37	15	10	14	5	7	6	2	22
4,0	8,2	3,9	2,8	1,1	0,7	1,0	0,4	0,5	0,4	0,1	
18	59	22	19	9	8	7	2	1	0	2	23
3,2	10,5	3,9	3,4	1,6	1,4	1,2	0,4	0,2	0,0	0,4	
47	102	61	35	25	10	9	3	6	3	2	24
3,1	6,8	4,1	2,3	1,7	0,7	0,6	0,2	0,4	0,2	0,1	
20	33	19	21	10	4	4	3	3	1	1	25
4,2	6,9	4,0	4,4	2,1	0,8	0,8	0,6	0,6	0,2	0,2	
21	97	37	20	16	1	9	7	3	4	0	26
2,6	11,9	4,5	2,5	2,0	0,1	1,1	0,9	0,4	0,5	0,0	
55	106	53	25	22	9	6	10	6	9	3	27
3,8	7,2	3,6	1,7	1,5	0,6	0,4	0,7	0,4	0,6	0,2	
189	490	127	142	101	46	22	9	15	9	4	28
3,4	8,8	2,3	2,5	1,8	0,8	0,4	0,2	0,3	0,2	0,1	
77	168	61	69	28	8	16	3	5	4	1	29
4,3	9,3	3,4	3,8	1,6	0,4	0,9	0,2	0,3	0,2	0,1	
99	155	48	57	47	7	13	9	5	5	0	30
5,9	9,2	2,8	3,4	2,8	0,4	0,8	0,5	0,3	0,3	0,0	

Noch: 11. Wahlberechtigte, Wähler, Stimmen bei der Wahl zum Europäischen Parlament am
7. Juni 2009 im Landkreis Görlitz nach Gemeinden

Lfd. Nr.	Gemeinde Landkreis								
			BüSo	DKP	ödp	50Plus	AUF	BP	DVU
16	Hähnichen	absolut	0	1	0	5	2	0	5
		%	0,0	0,2	0,0	0,9	0,4	0,0	0,9
17	Hainewalde	absolut	2	1	0	3	4	0	6
		%	0,3	0,2	0,0	0,5	0,6	0,0	0,9
18	Herrnhut, Stadt ¹⁾	absolut	2	0	1	5	11	1	9
		%	0,2	0,0	0,1	0,4	0,9	0,1	0,8
19	Hohendubrau	absolut	0	1	1	3	1	0	8
		%	0,0	0,1	0,1	0,3	0,1	0,0	0,9
20	Horka	absolut	1	1	0	3	4	1	9
		%	0,1	0,1	0,0	0,4	0,6	0,1	1,3
21	Jonsdorf, Kurort	absolut	1	1	1	6	1	0	6
		%	0,1	0,1	0,1	0,8	0,1	0,0	0,8
22	Kodersdorf ¹⁾	absolut	5	1	0	10	4	3	27
		%	0,4	0,1	0,0	0,7	0,3	0,2	2,0
23	Königshain	absolut	0	0	0	5	2	1	14
		%	0,0	0,0	0,0	0,9	0,4	0,2	2,5
24	Krauschwitz	absolut	2	0	1	12	3	2	40
		%	0,1	0,0	0,1	0,8	0,2	0,1	2,7
25	Kreba-Neudorf	absolut	1	1	0	6	0	2	5
		%	0,2	0,2	0,0	1,3	0,0	0,4	1,1
26	Lawalde	absolut	1	2	2	1	7	1	17
		%	0,1	0,2	0,2	0,1	0,9	0,1	2,1
27	Leutersdorf	absolut	1	4	1	10	3	3	18
		%	0,1	0,3	0,1	0,7	0,2	0,2	1,2
28	Löbau, Stadt	absolut	6	9	6	21	9	8	80
		%	0,1	0,2	0,1	0,4	0,2	0,1	1,4
29	Markersdorf	absolut	3	4	2	16	0	0	19
		%	0,2	0,2	0,1	0,9	0,0	0,0	1,1
30	Mittelherwigsdorf	absolut	0	0	7	12	3	0	15
		%	0,0	0,0	0,4	0,7	0,2	0,0	0,9

1) Gemeinde führt Briefwahl für mindestens eine weitere Gemeinde durch.

Noch: von den gültigen Stimmen entfielen auf ...										Lfd. Nr.
DIE GRAUEN	DIE VIOLET- TEN	EDE	FBI	VOLKS- ENT- SCHEIDE	FW FREIE WÄHLER	New- ropeans	PIRATEN	RRP	RENTNER	
2 0,4	1 0,2	0 0,0	4 0,7	3 0,5	2 0,4	0 0,0	4 0,7	3 0,5	6 1,1	16
0 0,0	3 0,5	2 0,3	3 0,5	2 0,3	14 2,1	0 0,0	9 1,4	1 0,2	9 1,4	17
8 0,7	1 0,1	1 0,1	5 0,4	4 0,3	21 1,8	0 0,0	12 1,0	0 0,0	18 1,5	18
2 0,2	0 0,0	1 0,1	5 0,6	2 0,2	14 1,6	0 0,0	10 1,1	5 0,6	19 2,2	19
3 0,4	2 0,3	0 0,0	1 0,1	2 0,3	15 2,1	0 0,0	8 1,1	3 0,4	18 2,5	20
1 0,1	0 0,0	0 0,0	3 0,4	1 0,1	30 4,2	0 0,0	6 0,8	1 0,1	19 2,7	21
7 0,5	2 0,1	1 0,1	4 0,3	6 0,4	12 0,9	3 0,2	13 1,0	4 0,3	20 1,5	22
1 0,2	0 0,0	3 0,5	0 0,0	2 0,4	10 1,8	0 0,0	4 0,7	4 0,7	11 2,0	23
4 0,3	0 0,0	0 0,0	4 0,3	9 0,6	63 4,2	2 0,1	12 0,8	6 0,4	34 2,3	24
1 0,2	2 0,4	2 0,4	2 0,4	0 0,0	15 3,2	1 0,2	1 0,2	1 0,2	12 2,5	25
2 0,2	1 0,1	0 0,0	1 0,1	3 0,4	18 2,2	0 0,0	7 0,9	0 0,0	10 1,2	26
3 0,2	3 0,2	1 0,1	11 0,8	5 0,3	59 4,0	2 0,1	8 0,5	4 0,3	18 1,2	27
25 0,4	11 0,2	6 0,1	21 0,4	16 0,3	79 1,4	4 0,1	48 0,9	18 0,3	138 2,5	28
6 0,3	7 0,4	0 0,0	3 0,2	4 0,2	20 1,1	0 0,0	23 1,3	6 0,3	33 1,8	29
9 0,5	4 0,2	0 0,0	7 0,4	3 0,2	64 3,8	1 0,1	16 0,9	16 0,9	34 2,0	30

Noch: 11. Wahlberechtigte, Wähler, Stimmen bei der Wahl zum Europäischen Parlament am
7. Juni 2009 im Landkreis Görlitz nach Gemeinden

Lfd. Nr.	Gemeinde Landkreis	Wahl- berechtigte	Wähler	Stimmen		CDU	DIE LINKE	SPD	
				ungültig	gültig				
31	Mücka	absolut	988	483	21	462	193	70	35
		%		48,9	4,3	95,7	41,8	15,2	7,6
32	Neißeau	absolut	1 588	760	41	719	278	140	56
		%		47,9	5,4	94,6	38,7	19,5	7,8
33	Neugersdorf, Stadt ¹⁾	absolut	5 192	2 671	114	2 557	944	401	202
		%		51,4	4,3	95,7	36,9	15,7	7,9
34	Neusalza-Spremberg, Stadt ¹⁾	absolut	3 198	1 854	112	1 742	773	240	109
		%		58,0	6,0	94,0	44,4	13,8	6,3
35	Niedercunnersdorf	absolut	1 400	668	36	632	207	119	43
		%		47,7	5,4	94,6	32,8	18,8	6,8
36	Niesky, Stadt	absolut	8 958	3 950	166	3 784	1 397	971	360
		%		44,1	4,2	95,8	36,9	25,7	9,5
37	Obercunnersdorf ¹⁾	absolut	1 819	1 251	66	1 185	489	171	93
		%		68,8	5,3	94,7	41,3	14,4	7,8
38	Oderwitz ¹⁾	absolut	4 924	2 559	155	2 404	999	379	166
		%		52,0	6,1	93,9	41,6	15,8	6,9
39	Olbersdorf ¹⁾	absolut	4 866	2 701	172	2 529	860	574	211
		%		55,5	6,4	93,6	34,0	22,7	8,3
40	Oppach	absolut	2 286	1 133	119	1 014	447	133	53
		%		49,6	10,5	89,5	44,1	13,1	5,2
41	Ostritz, Stadt	absolut	2 308	1 181	73	1 108	496	173	78
		%		51,2	6,2	93,8	44,8	15,6	7,0
42	Oybin	absolut	1 333	674	26	648	260	111	57
		%		50,6	3,9	96,1	40,1	17,1	8,8
43	Quitzdorf am See	absolut	1 157	652	23	629	281	121	65
		%		56,4	3,5	96,5	44,7	19,2	10,3
44	Reichenbach/O.L., Stadt ¹⁾	absolut	3 528	1 927	95	1 832	681	405	138
		%		54,6	4,9	95,1	37,2	22,1	7,5
45	Rietschen	absolut	2 455	1 160	64	1 096	438	160	124
		%		47,3	5,5	94,5	40,0	14,6	11,3

1) Gemeinde führt Briefwahl für mindestens eine weitere Gemeinde durch.

Von den gültigen Stimmen entfielen auf ...												Lfd. Nr.
GRÜNE	FDP	REP	FAMILIE	Die Tier- schutz- partei	DIE FRAUEN	Volks- abstim- mung	PBC	AUF- BRUCH	CM	PSG		
11	51	18	12	5	10	4	2	3	1	2	31	
2,4	11,0	3,9	2,6	1,1	2,2	0,9	0,4	0,6	0,2	0,4		
23	64	48	20	24	7	2	1	1	1	1	32	
3,2	8,9	6,7	2,8	3,3	1,0	0,3	0,1	0,1	0,1	0,1		
85	276	99	83	69	14	15	12	9	10	4	33	
3,3	10,8	3,9	3,2	2,7	0,5	0,6	0,5	0,4	0,4	0,2		
55	183	69	45	40	16	10	3	14	7	1	34	
3,2	10,5	4,0	2,6	2,3	0,9	0,6	0,2	0,8	0,4	0,1		
26	73	18	24	23	4	5	9	0	2	0	35	
4,1	11,6	2,8	3,8	3,6	0,6	0,8	1,4	0,0	0,3	0,0		
162	246	104	87	54	33	22	7	21	8	2	36	
4,3	6,5	2,7	2,3	1,4	0,9	0,6	0,2	0,6	0,2	0,1		
39	100	51	33	25	8	10	33	4	4	0	37	
3,3	8,4	4,3	2,8	2,1	0,7	0,8	2,8	0,3	0,3	0,0		
138	246	71	61	47	14	24	2	9	3	3	38	
5,7	10,2	3,0	2,5	2,0	0,6	1,0	0,1	0,4	0,1	0,1		
132	215	49	56	72	15	30	11	8	5	1	39	
5,2	8,5	1,9	2,2	2,8	0,6	1,2	0,4	0,3	0,2	0,0		
45	89	33	32	13	7	8	5	3	5	0	40	
4,4	8,8	3,3	3,2	1,3	0,7	0,8	0,5	0,3	0,5	0,0		
52	108	26	37	28	10	4	3	8	2	0	41	
4,7	9,7	2,3	3,3	2,5	0,9	0,4	0,3	0,7	0,2	0,0		
27	74	15	14	23	2	3	0	4	3	0	42	
4,2	11,4	2,3	2,2	3,5	0,3	0,5	0,0	0,6	0,5	0,0		
9	34	18	16	15	7	4	3	1	1	0	43	
1,4	5,4	2,9	2,5	2,4	1,1	0,6	0,5	0,2	0,2	0,0		
85	130	47	66	31	15	8	9	8	6	2	44	
4,6	7,1	2,6	3,6	1,7	0,8	0,4	0,5	0,4	0,3	0,1		
38	82	38	32	22	13	8	9	0	1	0	45	
3,5	7,5	3,5	2,9	2,0	1,2	0,7	0,8	0,0	0,1	0,0		

Noch: 11. Wahlberechtigte, Wähler, Stimmen bei der Wahl zum Europäischen Parlament am
7. Juni 2009 im Landkreis Görlitz nach Gemeinden

Lfd. Nr.	Gemeinde Landkreis								DVU
			BüSo	DKP	ödp	50Plus	AUF	BP	
31	Mücka	absolut	0	0	1	3	2	0	8
		%	0,0	0,0	0,2	0,6	0,4	0,0	1,7
32	Neißeau	absolut	2	1	0	4	4	1	10
		%	0,3	0,1	0,0	0,6	0,6	0,1	1,4
33	Neugersdorf, Stadt ¹⁾	absolut	3	2	5	22	5	0	52
		%	0,1	0,1	0,2	0,9	0,2	0,0	2,0
34	Neusalza-Spremberg, Stadt ¹⁾	absolut	2	5	0	5	3	0	31
		%	0,1	0,3	0,0	0,3	0,2	0,0	1,8
35	Niedercunnersdorf	absolut	2	0	1	4	3	1	22
		%	0,3	0,0	0,2	0,6	0,5	0,2	3,5
36	Niesky, Stadt	absolut	6	4	4	17	10	3	65
		%	0,2	0,1	0,1	0,4	0,3	0,1	1,7
37	Obercunnersdorf ¹⁾	absolut	2	2	2	11	6	1	13
		%	0,2	0,2	0,2	0,9	0,5	0,1	1,1
38	Oderwitz ¹⁾	absolut	0	3	3	11	4	1	19
		%	0,0	0,1	0,1	0,5	0,2	0,0	0,8
39	Olbersdorf ¹⁾	absolut	5	1	1	23	5	2	26
		%	0,2	0,0	0,0	0,9	0,2	0,1	1,0
40	Oppach	absolut	0	0	1	3	3	0	37
		%	0,0	0,0	0,1	0,3	0,3	0,0	3,6
41	Ostritz, Stadt	absolut	3	2	1	10	2	1	5
		%	0,3	0,2	0,1	0,9	0,2	0,1	0,5
42	Oybin	absolut	0	0	0	4	0	0	9
		%	0,0	0,0	0,0	0,6	0,0	0,0	1,4
43	Quitzdorf am See	absolut	1	1	0	2	3	0	8
		%	0,2	0,2	0,0	0,3	0,5	0,0	1,3
44	Reichenbach/O.L., Stadt ¹⁾	absolut	0	4	3	20	10	2	32
		%	0,0	0,2	0,2	1,1	0,5	0,1	1,7
45	Rietschen	absolut	1	4	2	4	2	0	16
		%	0,1	0,4	0,2	0,4	0,2	0,0	1,5

1) Gemeinde führt Briefwahl für mindestens eine weitere Gemeinde durch.

Noch: von den gültigen Stimmen entfielen auf ...										Lfd. Nr.
DIE GRAUEN	DIE VIOLET- TEN	EDE	FBI	VOLKS- ENT- SCHEIDE	FW FREIE WÄHLER	New- ropeans	PIRATEN	RRP	RENTNER	
0 0,0	1 0,2	0 0,0	0 0,0	4 0,9	7 1,5	0 0,0	7 1,5	2 0,4	10 2,2	31
1 0,1	1 0,1	0 0,0	1 0,1	3 0,4	6 0,8	0 0,0	4 0,6	4 0,6	11 1,5	32
15 0,6	5 0,2	3 0,1	14 0,5	16 0,6	111 4,3	2 0,1	28 1,1	8 0,3	43 1,7	33
10 0,6	3 0,2	2 0,1	5 0,3	7 0,4	42 2,4	1 0,1	11 0,6	13 0,7	37 2,1	34
2 0,3	2 0,3	0 0,0	4 0,6	1 0,2	13 2,1	1 0,2	4 0,6	3 0,5	16 2,5	35
11 0,3	4 0,1	3 0,1	9 0,2	12 0,3	55 1,5	1 0,0	27 0,7	22 0,6	57 1,5	36
4 0,3	5 0,4	1 0,1	4 0,3	4 0,3	25 2,1	1 0,1	9 0,8	5 0,4	30 2,5	37
15 0,6	5 0,2	0 0,0	11 0,5	11 0,5	77 3,2	5 0,2	25 1,0	7 0,3	45 1,9	38
17 0,7	12 0,5	2 0,1	21 0,8	11 0,4	50 2,0	2 0,1	30 1,2	17 0,7	65 2,6	39
6 0,6	5 0,5	0 0,0	3 0,3	0 0,0	49 4,8	0 0,0	6 0,6	5 0,5	23 2,3	40
4 0,4	7 0,6	3 0,3	6 0,5	2 0,2	3 0,3	0 0,0	7 0,6	5 0,5	22 2,0	41
7 1,1	0 0,0	0 0,0	0 0,0	0 0,0	13 2,0	0 0,0	7 1,1	3 0,5	12 1,9	42
5 0,8	1 0,2	0 0,0	4 0,6	2 0,3	10 1,6	1 0,2	4 0,6	2 0,3	10 1,6	43
7 0,4	3 0,2	0 0,0	7 0,4	5 0,3	23 1,3	3 0,2	24 1,3	12 0,7	46 2,5	44
3 0,3	2 0,2	1 0,1	1 0,1	2 0,2	52 4,7	3 0,3	17 1,6	7 0,6	14 1,3	45

Noch: 11. Wahlberechtigte, Wähler, Stimmen bei der Wahl zum Europäischen Parlament am
7. Juni 2009 im Landkreis Görlitz nach Gemeinden

Lfd. Nr.	Gemeinde Landkreis		Wahl- berechtigte	Wähler	Stimmen		CDU	DIE LINKE	SPD
					ungültig	gültig			
46	Rosenbach	absolut	1 384	633	45	588	278	71	46
		%		45,7	7,1	92,9	47,3	12,1	7,8
47	Rothenburg/O.L., Stadt ¹⁾	absolut	4 512	2 221	100	2 121	789	449	237
		%		49,2	4,5	95,5	37,2	21,2	11,2
48	Schleife	absolut	2 402	1 233	83	1 150	452	245	89
		%		51,3	6,7	93,3	39,3	21,3	7,7
49	Schönau-Berzdorf a. d. Eigen	absolut	1 411	723	50	673	265	122	57
		%		51,2	6,9	93,1	39,4	18,1	8,5
50	Schönbach	absolut	1 052	523	51	472	191	84	28
		%		49,7	9,8	90,2	40,5	17,8	5,9
51	Schöpstal	absolut	2 210	1 239	56	1 183	472	185	100
		%		56,1	4,5	95,5	39,9	15,6	8,5
52	Seiffhennersdorf, Stadt ¹⁾	absolut	3 715	2 106	118	1 988	577	428	192
		%		56,7	5,6	94,4	29,0	21,5	9,7
53	Sohland a. Rotstein	absolut	1 142	496	32	464	196	81	41
		%		43,4	6,5	93,5	42,2	17,5	8,8
54	Strahwalde	absolut	677	359	19	340	116	56	36
		%		53,0	5,3	94,7	34,1	16,5	10,6
55	Trebendorf	absolut	888	482	26	456	170	90	51
		%		54,3	5,4	94,6	37,3	19,7	11,2
56	Vierkirchen	absolut	1 521	725	49	676	290	116	52
		%		47,7	6,8	93,2	42,9	17,2	7,7
57	Waldhufen ¹⁾	absolut	2 236	1 407	74	1 333	595	218	95
		%		62,9	5,3	94,7	44,6	16,4	7,1
58	Weißkeißel	absolut	1 225	570	35	535	149	142	63
		%		46,5	6,1	93,9	27,9	26,5	11,8
59	Weißwasser/O.L., Stadt ¹⁾	absolut	16 602	6 108	224	5 884	1 656	1 725	868
		%		36,8	3,7	96,3	28,1	29,3	14,8
60	Zittau, Stadt	absolut	24 426	9 754	438	9 316	3 128	2 164	855
		%		39,9	4,5	95,5	33,6	23,2	9,2
61	Insgesamt	absolut	240 025	113 071	5 691	107 380	40 318	21 272	9 938
		%		47,1	5,0	95,0	37,5	19,8	9,3

1) Gemeinde führt Briefwahl für mindestens eine weitere Gemeinde durch.

Von den gültigen Stimmen entfielen auf ...											Lfd. Nr.	
GRÜNE	FDP	REP	FAMILIE	Die Tier- schutz- partei	DIE FRAUEN	Volks- abstim- mung	PBC	AUF- BRUCH	CM	PSG		
15	54	17	25	7	2	2	8	2	2	2	2	46
2,6	9,2	2,9	4,3	1,2	0,3	0,3	1,4	0,3	0,3	0,3	0,3	
90	131	57	62	35	21	11	2	7	5	4	4	47
4,2	6,2	2,7	2,9	1,7	1,0	0,5	0,1	0,3	0,2	0,2	0,2	
39	75	56	40	19	10	9	1	3	5	0	0	48
3,4	6,5	4,9	3,5	1,7	0,9	0,8	0,1	0,3	0,4	0,0	0,0	
16	75	11	34	15	5	6	1	1	0	0	0	49
2,4	11,1	1,6	5,1	2,2	0,7	0,9	0,1	0,1	0,0	0,0	0,0	
12	47	16	19	5	4	1	7	1	6	0	0	50
2,5	10,0	3,4	4,0	1,1	0,8	0,2	1,5	0,2	1,3	0,0	0,0	
71	119	44	28	22	12	8	7	2	4	4	4	51
6,0	10,1	3,7	2,4	1,9	1,0	0,7	0,6	0,2	0,3	0,3	0,3	
82	204	90	71	43	15	22	4	14	10	0	0	52
4,1	10,3	4,5	3,6	2,2	0,8	1,1	0,2	0,7	0,5	0,0	0,0	
21	39	13	17	5	6	1	1	1	1	0	0	53
4,5	8,4	2,8	3,7	1,1	1,3	0,2	0,2	0,2	0,2	0,0	0,0	
17	21	14	14	6	7	1	12	1	1	0	0	54
5,0	6,2	4,1	4,1	1,8	2,1	0,3	3,5	0,3	0,3	0,0	0,0	
19	37	18	20	3	2	1	1	0	0	1	1	55
4,2	8,1	3,9	4,4	0,7	0,4	0,2	0,2	0,0	0,0	0,2	0,2	
18	60	26	24	12	7	5	2	3	4	0	0	56
2,7	8,9	3,8	3,6	1,8	1,0	0,7	0,3	0,4	0,6	0,0	0,0	
53	110	32	38	21	11	3	8	4	4	1	1	57
4,0	8,3	2,4	2,9	1,6	0,8	0,2	0,6	0,3	0,3	0,1	0,1	
16	31	21	10	12	12	3	1	0	2	0	0	58
3,0	5,8	3,9	1,9	2,2	2,2	0,6	0,2	0,0	0,4	0,0	0,0	
199	397	133	174	96	50	29	19	31	5	7	7	59
3,4	6,7	2,3	3,0	1,6	0,8	0,5	0,3	0,5	0,1	0,1	0,1	
467	743	241	229	235	57	56	40	36	22	7	7	60
5,0	8,0	2,6	2,5	2,5	0,6	0,6	0,4	0,4	0,2	0,1	0,1	
4 869	9 154	3 225	2 994	2 222	850	683	507	408	297	89	89	61
4,5	8,5	3,0	2,8	2,1	0,8	0,6	0,5	0,4	0,3	0,1	0,1	

Noch: 11. Wahlberechtigte, Wähler, Stimmen bei der Wahl zum Europäischen Parlament am
7. Juni 2009 im Landkreis Görlitz nach Gemeinden

Lfd. Nr.	Gemeinde Landkreis								
			BüSo	DKP	ödp	50Plus	AUF	BP	DVU
46	Rosenbach	absolut	1	0	0	4	1	1	13
		%	0,2	0,0	0,0	0,7	0,2	0,2	2,2
47	Rothenburg/O.L., Stadt ¹⁾	absolut	2	4	3	14	2	4	36
		%	0,1	0,2	0,1	0,7	0,1	0,2	1,7
48	Schleife	absolut	1	5	0	5	6	0	33
		%	0,1	0,4	0,0	0,4	0,5	0,0	2,9
49	Schönau-Berzdorf a. d. Eigen	absolut	1	0	0	4	0	1	19
		%	0,1	0,0	0,0	0,6	0,0	0,1	2,8
50	Schönbach	absolut	1	2	3	6	2	0	3
		%	0,2	0,4	0,6	1,3	0,4	0,0	0,6
51	Schöpstal	absolut	3	3	1	5	4	1	26
		%	0,3	0,3	0,1	0,4	0,3	0,1	2,2
52	Seifhennersdorf, Stadt ¹⁾	absolut	1	0	3	9	7	1	46
		%	0,1	0,0	0,2	0,5	0,4	0,1	2,3
53	Sohland a. Rotstein	absolut	4	0	1	2	1	0	3
		%	0,9	0,0	0,2	0,4	0,2	0,0	0,6
54	Strahwalde	absolut	0	0	2	2	4	1	9
		%	0,0	0,0	0,6	0,6	1,2	0,3	2,6
55	Trebendorf	absolut	0	0	0	0	1	1	3
		%	0,0	0,0	0,0	0,0	0,2	0,2	0,7
56	Vierkirchen	absolut	2	2	1	1	3	2	4
		%	0,3	0,3	0,1	0,1	0,4	0,3	0,6
57	Waldhufen ¹⁾	absolut	2	0	3	16	4	0	7
		%	0,2	0,0	0,2	1,2	0,3	0,0	0,5
58	Weißkeißel	absolut	1	1	0	10	1	0	12
		%	0,2	0,2	0,0	1,9	0,2	0,0	2,2
59	Weißwasser/O.L., Stadt ¹⁾	absolut	1	10	9	42	17	4	91
		%	0,0	0,2	0,2	0,7	0,3	0,1	1,5
60	Zittau, Stadt	absolut	14	12	21	56	21	13	143
		%	0,2	0,1	0,2	0,6	0,2	0,1	1,5
61	Insgesamt	absolut	146	162	153	694	292	93	1 615
		%	0,1	0,2	0,1	0,6	0,3	0,1	1,5

1) Gemeinde führt Briefwahl für mindestens eine weitere Gemeinde durch.

Noch: von den gültigen Stimmen entfielen auf ...										Lfd. Nr.
DIE GRAUEN	DIE VIOLET- TEN	EDE	FBI	VOLKS- ENT- SCHEIDE	FW FREIE WÄHLER	New- ropeans	PIRATEN	RRP	RENTNER	
3 0,5	0 0,0	2 0,3	5 0,9	2 0,3	11 1,9	0 0,0	4 0,7	3 0,5	7 1,2	46
6 0,3	3 0,1	2 0,1	7 0,3	6 0,3	51 2,4	3 0,1	15 0,7	13 0,6	50 2,4	47
5 0,4	1 0,1	0 0,0	3 0,3	4 0,3	5 0,4	1 0,1	13 1,1	4 0,3	21 1,8	48
1 0,1	0 0,0	2 0,3	4 0,6	0 0,0	11 1,6	1 0,1	7 1,0	1 0,1	13 1,9	49
2 0,4	1 0,2	0 0,0	2 0,4	5 1,1	6 1,3	1 0,2	6 1,3	1 0,2	10 2,1	50
1 0,1	5 0,4	0 0,0	2 0,2	3 0,3	20 1,7	0 0,0	15 1,3	4 0,3	12 1,0	51
12 0,6	8 0,4	0 0,0	17 0,9	6 0,3	49 2,5	1 0,1	21 1,1	12 0,6	43 2,2	52
1 0,2	0 0,0	1 0,2	3 0,6	0 0,0	13 2,8	0 0,0	3 0,6	3 0,6	6 1,3	53
2 0,6	0 0,0	0 0,0	2 0,6	0 0,0	6 1,8	0 0,0	2 0,6	1 0,3	7 2,1	54
4 0,9	1 0,2	1 0,2	3 0,7	1 0,2	10 2,2	0 0,0	14 3,1	1 0,2	3 0,7	55
2 0,3	1 0,1	0 0,0	1 0,1	4 0,6	11 1,6	1 0,1	6 0,9	4 0,6	12 1,8	56
6 0,5	5 0,4	0 0,0	3 0,2	3 0,2	45 3,4	1 0,1	15 1,1	7 0,5	23 1,7	57
3 0,6	4 0,7	2 0,4	2 0,4	1 0,2	16 3,0	1 0,2	7 1,3	2 0,4	10 1,9	58
20 0,3	11 0,2	0 0,0	11 0,2	10 0,2	70 1,2	0 0,0	31 0,5	30 0,5	138 2,3	59
48 0,5	19 0,2	4 0,0	64 0,7	36 0,4	182 2,0	8 0,1	104 1,1	59 0,6	232 2,5	60
443 0,4	255 0,2	65 0,1	406 0,4	330 0,3	2 085 1,9	82 0,1	1 036 1,0	525 0,5	2 172 2,0	61

12. Wahlberechtigte, Wähler, Stimmen bei der Wahl zum Europäischen Parlament am 7. Juni 2009 im Landkreis Leipzig nach Gemeinden

Lfd. Nr.	Gemeinde Landkreis	Wahl- berechtigte	Wähler	Stimmen		CDU	DIE LINKE	SPD	
				ungültig	gültig				
1	Bad Lausick, Stadt	absolut	7 527	3 510	175	3 335	1 416	640	365
		%		46,6	5,0	95,0	42,5	19,2	10,9
2	Belgershain	absolut	2 843	1 382	70	1 312	435	237	154
		%		48,6	5,1	94,9	33,2	18,1	11,7
3	Bennewitz	absolut	4 523	2 599	120	2 479	858	640	290
		%		57,5	4,6	95,4	34,6	25,8	11,7
4	Böhlen, Stadt	absolut	5 829	2 329	108	2 221	568	662	364
		%		40,0	4,6	95,4	25,6	29,8	16,4
5	Borna, Stadt	absolut	18 108	7 362	369	6 993	2 143	1 902	1 054
		%		40,7	5,0	95,0	30,6	27,2	15,1
6	Borsdorf	absolut	6 987	3 424	138	3 286	1 270	573	419
		%		49,0	4,0	96,0	38,6	17,4	12,8
7	Brandis, Stadt	absolut	8 086	3 706	143	3 563	1 202	773	445
		%		45,8	3,9	96,1	33,7	21,7	12,5
8	Colditz, Stadt	absolut	4 352	2 137	116	2 021	660	402	238
		%		49,1	5,4	94,6	32,7	19,9	11,8
9	Deutzen	absolut	1 592	807	74	733	245	164	104
		%		50,7	9,2	90,8	33,4	22,4	14,2
10	Elstertrebnitz	absolut	1 164	627	34	593	230	91	68
		%		53,9	5,4	94,6	38,8	15,3	11,5
11	Espenhain	absolut	2 126	1 044	64	980	335	203	124
		%		49,1	6,1	93,9	34,2	20,7	12,7
12	Falkenhain	absolut	3 216	1 570	59	1 511	643	268	160
		%		48,8	3,8	96,2	42,6	17,7	10,6
13	Frohburg, Stadt	absolut	9 406	4 453	223	4 230	1 711	749	582
		%		47,3	5,0	95,0	40,4	17,7	13,8
14	Geithain, Stadt	absolut	5 286	2 677	121	2 556	945	563	338
		%		50,6	4,5	95,5	37,0	22,0	13,2
15	Grimma, Stadt	absolut	16 262	7 478	418	7 060	2 373	1 495	828
		%		46,0	5,6	94,4	33,6	21,2	11,7
16	Groitzsch, Stadt	absolut	6 950	3 327	162	3 165	1 280	568	450
		%		47,9	4,9	95,1	40,4	17,9	14,2

Von den gültigen Stimmen entfielen auf ...												Lfd. Nr.
GRÜNE	FDP	REP	FAMILIE	Die Tier- schutz- partei	DIE FRAUEN	Volks- abstim- mung	PBC	AUF- BRUCH	CM	PSG		
118	320	59	63	55	21	24	15	8	10	0	1	
3,5	9,6	1,8	1,9	1,6	0,6	0,7	0,4	0,2	0,3	0,0		
71	199	27	46	26	10	5	0	3	2	2	2	
5,4	15,2	2,1	3,5	2,0	0,8	0,4	0,0	0,2	0,2	0,2		
108	191	53	44	37	19	7	8	9	2	0	3	
4,4	7,7	2,1	1,8	1,5	0,8	0,3	0,3	0,4	0,1	0,0		
100	225	48	43	40	13	7	3	5	2	3	4	
4,5	10,1	2,2	1,9	1,8	0,6	0,3	0,1	0,2	0,1	0,1		
216	618	162	137	113	43	17	12	13	5	7	5	
3,1	8,8	2,3	2,0	1,6	0,6	0,2	0,2	0,2	0,1	0,1		
256	327	56	50	44	18	11	34	8	2	1	6	
7,8	10,0	1,7	1,5	1,3	0,5	0,3	1,0	0,2	0,1	0,0		
241	367	89	52	57	19	14	22	8	4	2	7	
6,8	10,3	2,5	1,5	1,6	0,5	0,4	0,6	0,2	0,1	0,1		
84	282	38	49	48	17	13	1	8	2	0	8	
4,2	14,0	1,9	2,4	2,4	0,8	0,6	0,0	0,4	0,1	0,0		
12	62	29	20	14	11	3	2	1	1	1	9	
1,6	8,5	4,0	2,7	1,9	1,5	0,4	0,3	0,1	0,1	0,1		
21	64	16	12	13	5	2	4	0	0	0	10	
3,5	10,8	2,7	2,0	2,2	0,8	0,3	0,7	0,0	0,0	0,0		
50	118	19	23	24	9	5	2	2	1	0	11	
5,1	12,0	1,9	2,3	2,4	0,9	0,5	0,2	0,2	0,1	0,0		
53	147	42	41	25	10	4	4	7	4	0	12	
3,5	9,7	2,8	2,7	1,7	0,7	0,3	0,3	0,5	0,3	0,0		
149	411	126	79	57	30	16	16	13	7	4	13	
3,5	9,7	3,0	1,9	1,3	0,7	0,4	0,4	0,3	0,2	0,1		
79	213	64	54	37	21	13	13	3	8	0	14	
3,1	8,3	2,5	2,1	1,4	0,8	0,5	0,5	0,1	0,3	0,0		
330	779	187	164	141	57	52	16	22	10	8	15	
4,7	11,0	2,6	2,3	2,0	0,8	0,7	0,2	0,3	0,1	0,1		
131	301	53	61	51	18	9	5	11	5	1	16	
4,1	9,5	1,7	1,9	1,6	0,6	0,3	0,2	0,3	0,2	0,0		

Noch: 12. Wahlberechtigte, Wähler, Stimmen bei der Wahl zum Europäischen Parlament am
7. Juni 2009 im Landkreis Leipzig nach Gemeinden

Lfd. Nr.	Gemeinde Landkreis								
			BüSo	DKP	ödp	50Plus	AUF	BP	DVU
1	Bad Lausick, Stadt	absolut	6	6	10	16	5	1	21
		%	0,2	0,2	0,3	0,5	0,1	0,0	0,6
2	Belgershain	absolut	1	0	2	11	1	1	7
		%	0,1	0,0	0,2	0,8	0,1	0,1	0,5
3	Bennewitz	absolut	1	6	1	11	9	1	44
		%	0,0	0,2	0,0	0,4	0,4	0,0	1,8
4	Böhlen, Stadt	absolut	0	5	1	16	3	0	14
		%	0,0	0,2	0,0	0,7	0,1	0,0	0,6
5	Borna, Stadt	absolut	6	7	3	44	6	3	88
		%	0,1	0,1	0,0	0,6	0,1	0,0	1,3
6	Borsdorf	absolut	2	3	1	17	3	0	31
		%	0,1	0,1	0,0	0,5	0,1	0,0	0,9
7	Brandis, Stadt	absolut	4	3	7	27	3	6	48
		%	0,1	0,1	0,2	0,8	0,1	0,2	1,3
8	Colditz, Stadt	absolut	0	6	5	13	4	2	24
		%	0,0	0,3	0,2	0,6	0,2	0,1	1,2
9	Deutzen	absolut	0	1	0	6	2	0	15
		%	0,0	0,1	0,0	0,8	0,3	0,0	2,0
10	Elstertrebnitz	absolut	0	1	1	7	1	0	6
		%	0,0	0,2	0,2	1,2	0,2	0,0	1,0
11	Espenhain	absolut	3	1	1	6	0	0	7
		%	0,3	0,1	0,1	0,6	0,0	0,0	0,7
12	Falkenhain	absolut	0	4	1	5	9	1	20
		%	0,0	0,3	0,1	0,3	0,6	0,1	1,3
13	Frohburg, Stadt	absolut	5	6	6	15	10	2	44
		%	0,1	0,1	0,1	0,4	0,2	0,0	1,0
14	Geithain, Stadt	absolut	0	5	0	10	9	1	51
		%	0,0	0,2	0,0	0,4	0,4	0,0	2,0
15	Grimma, Stadt	absolut	5	14	15	38	9	5	60
		%	0,1	0,2	0,2	0,5	0,1	0,1	0,8
16	Groitzsch, Stadt	absolut	4	4	3	15	13	2	15
		%	0,1	0,1	0,1	0,5	0,4	0,1	0,5

Noch: von den gültigen Stimmen entfielen auf ...											Lfd. Nr.
DIE GRAUEN	DIE VIOLET- TEN	EDE	FBI	VOLKS- ENT- SCHEIDE	FW FREIE WÄHLER	New- ropeans	PIRATEN	RRP	RENTNER		
13 0,4	5 0,1	0 0,0	4 0,1	8 0,2	41 1,2	2 0,1	22 0,7	3 0,1	58 1,7	1	
8 0,6	2 0,2	0 0,0	6 0,5	3 0,2	21 1,6	0 0,0	6 0,5	9 0,7	17 1,3	2	
9 0,4	2 0,1	1 0,0	6 0,2	9 0,4	33 1,3	1 0,0	26 1,0	17 0,7	36 1,5	3	
7 0,3	2 0,1	1 0,0	3 0,1	6 0,3	15 0,7	0 0,0	31 1,4	13 0,6	21 0,9	4	
18 0,3	11 0,2	3 0,0	13 0,2	14 0,2	148 2,1	4 0,1	36 0,5	27 0,4	120 1,7	5	
13 0,4	6 0,2	1 0,0	7 0,2	6 0,2	54 1,6	2 0,1	27 0,8	9 0,3	35 1,1	6	
7 0,2	4 0,1	0 0,0	4 0,1	10 0,3	27 0,8	3 0,1	38 1,1	23 0,6	54 1,5	7	
6 0,3	1 0,0	0 0,0	9 0,4	5 0,2	19 0,9	2 0,1	22 1,1	11 0,5	50 2,5	8	
3 0,4	0 0,0	0 0,0	3 0,4	2 0,3	5 0,7	0 0,0	3 0,4	2 0,3	22 3,0	9	
4 0,7	0 0,0	2 0,3	2 0,3	2 0,3	16 2,7	0 0,0	10 1,7	0 0,0	15 2,5	10	
4 0,4	0 0,0	0 0,0	0 0,0	3 0,3	10 1,0	0 0,0	11 1,1	8 0,8	11 1,1	11	
5 0,3	2 0,1	1 0,1	1 0,1	1 0,1	13 0,9	1 0,1	12 0,8	9 0,6	18 1,2	12	
12 0,3	7 0,2	4 0,1	13 0,3	11 0,3	42 1,0	2 0,0	35 0,8	12 0,3	54 1,3	13	
11 0,4	6 0,2	0 0,0	8 0,3	0 0,0	29 1,1	1 0,0	25 1,0	13 0,5	36 1,4	14	
36 0,5	14 0,2	2 0,0	17 0,2	13 0,2	128 1,8	4 0,1	59 0,8	30 0,4	149 2,1	15	
22 0,7	4 0,1	0 0,0	9 0,3	4 0,1	36 1,1	0 0,0	21 0,7	13 0,4	56 1,8	16	

Noch: 12. Wahlberechtigte, Wähler, Stimmen bei der Wahl zum Europäischen Parlament am
7. Juni 2009 im Landkreis Leipzig nach Gemeinden

Lfd. Nr.	Gemeinde Landkreis		Wahl- berechtigte	Wähler	Stimmen		CDU	DIE LINKE	SPD
					ungültig	gültig			
17	Großbothen	absolut	3 036	1 608	120	1 488	600	239	174
		%		53,0	7,5	92,5	40,3	16,1	11,7
18	Großpösna	absolut	4 559	2 560	123	2 437	832	443	400
		%		56,2	4,8	95,2	34,1	18,2	16,4
19	Hohburg	absolut	2 509	1 468	117	1 351	490	260	186
		%		58,5	8,0	92,0	36,3	19,2	13,8
20	Kitzen	absolut	1 700	822	52	770	275	117	78
		%		48,4	6,3	93,7	35,7	15,2	10,1
21	Kitzscher, Stadt	absolut	4 854	2 172	74	2 098	767	494	249
		%		44,7	3,4	96,6	36,6	23,5	11,9
22	Kohren-Sahlis, Stadt	absolut	2 577	1 193	40	1 153	469	198	156
		%		46,3	3,4	96,6	40,7	17,2	13,5
23	Machern	absolut	5 679	2 905	95	2 810	1 028	549	339
		%		51,2	3,3	96,7	36,6	19,5	12,1
24	Markkleeberg, Stadt	absolut	19 849	9 853	246	9 607	2 932	1 809	1 918
		%		49,6	2,5	97,5	30,5	18,8	20,0
25	Markranstädt, Stadt	absolut	13 321	5 764	260	5 504	2 043	1 086	855
		%		43,3	4,5	95,5	37,1	19,7	15,5
26	Mutzschen, Stadt	absolut	1 806	865	62	803	286	149	106
		%		47,9	7,2	92,8	35,6	18,6	13,2
27	Narsdorf	absolut	1 534	747	29	718	292	130	81
		%		48,7	3,9	96,1	40,7	18,1	11,3
28	Naunhof, Stadt	absolut	7 387	3 678	182	3 496	1 187	632	432
		%		49,8	4,9	95,1	34,0	18,1	12,4
29	Nerchau, Stadt	absolut	3 279	1 762	96	1 666	638	290	216
		%		53,7	5,4	94,6	38,3	17,4	13,0
30	Neukieritzsch	absolut	5 032	2 522	132	2 390	926	570	322
		%		50,1	5,2	94,8	38,7	23,8	13,5
31	Otterwisch	absolut	1 233	667	36	631	260	103	65
		%		54,1	5,4	94,6	41,2	16,3	10,3
32	Parthenstein	absolut	3 139	1 703	80	1 623	605	301	172
		%		54,3	4,7	95,3	37,3	18,5	10,6

Von den gültigen Stimmen entfielen auf ...											Lfd. Nr.
GRÜNE	FDP	REP	FAMILIE	Die Tier- schutz- partei	DIE FRAUEN	Volks- abstim- mung	PBC	AUF- BRUCH	CM	PSG	
59	180	42	29	26	11	4	5	7	6	3	17
4,0	12,1	2,8	1,9	1,7	0,7	0,3	0,3	0,5	0,4	0,2	
152	268	48	35	53	9	9	5	4	2	2	18
6,2	11,0	2,0	1,4	2,2	0,4	0,4	0,2	0,2	0,1	0,1	
56	108	33	30	20	15	5	13	2	1	2	19
4,1	8,0	2,4	2,2	1,5	1,1	0,4	1,0	0,1	0,1	0,1	
39	126	32	13	14	8	6	6	4	2	3	20
5,1	16,4	4,2	1,7	1,8	1,0	0,8	0,8	0,5	0,3	0,4	
55	159	39	53	38	19	7	4	4	4	1	21
2,6	7,6	1,9	2,5	1,8	0,9	0,3	0,2	0,2	0,2	0,0	
44	114	29	27	11	7	12	1	2	3	1	22
3,8	9,9	2,5	2,3	1,0	0,6	1,0	0,1	0,2	0,3	0,1	
163	312	73	47	38	18	11	7	5	3	1	23
5,8	11,1	2,6	1,7	1,4	0,6	0,4	0,2	0,2	0,1	0,0	
834	1 079	124	97	135	48	25	23	21	12	5	24
8,7	11,2	1,3	1,0	1,4	0,5	0,3	0,2	0,2	0,1	0,1	
307	501	111	71	71	30	16	10	12	6	3	25
5,6	9,1	2,0	1,3	1,3	0,5	0,3	0,2	0,2	0,1	0,1	
32	82	25	23	14	3	2	0	0	0	0	26
4,0	10,2	3,1	2,9	1,7	0,4	0,2	0,0	0,0	0,0	0,0	
23	76	18	15	4	9	4	4	2	2	0	27
3,2	10,6	2,5	2,1	0,6	1,3	0,6	0,6	0,3	0,3	0,0	
208	426	72	70	93	26	19	4	10	10	3	28
5,9	12,2	2,1	2,0	2,7	0,7	0,5	0,1	0,3	0,3	0,1	
62	126	59	48	28	13	15	3	4	3	1	29
3,7	7,6	3,5	2,9	1,7	0,8	0,9	0,2	0,2	0,2	0,1	
60	175	54	67	24	21	8	2	8	1	2	30
2,5	7,3	2,3	2,8	1,0	0,9	0,3	0,1	0,3	0,0	0,1	
36	60	15	18	10	3	5	0	0	0	1	31
5,7	9,5	2,4	2,9	1,6	0,5	0,8	0,0	0,0	0,0	0,2	
82	182	36	39	14	9	9	4	4	2	2	32
5,1	11,2	2,2	2,4	0,9	0,6	0,6	0,2	0,2	0,1	0,1	

Noch: 12. Wahlberechtigte, Wähler, Stimmen bei der Wahl zum Europäischen Parlament am
7. Juni 2009 im Landkreis Leipzig nach Gemeinden

Lfd. Nr.	Gemeinde Landkreis								
			BüSo	DKP	ödp	50Plus	AUF	BP	DVU
17	Großbothen	absolut	3	3	1	11	2	6	16
		%	0,2	0,2	0,1	0,7	0,1	0,4	1,1
18	Großpösna	absolut	1	2	5	26	6	3	6
		%	0,0	0,1	0,2	1,1	0,2	0,1	0,2
19	Hohburg	absolut	0	1	2	7	7	2	15
		%	0,0	0,1	0,1	0,5	0,5	0,1	1,1
20	Kitzen	absolut	0	0	0	3	2	1	5
		%	0,0	0,0	0,0	0,4	0,3	0,1	0,6
21	Kitzscher, Stadt	absolut	1	3	1	9	3	2	16
		%	0,0	0,1	0,0	0,4	0,1	0,1	0,8
22	Kohren-Sahlis, Stadt	absolut	0	1	3	7	11	0	12
		%	0,0	0,1	0,3	0,6	1,0	0,0	1,0
23	Machern	absolut	3	2	5	14	3	1	42
		%	0,1	0,1	0,2	0,5	0,1	0,0	1,5
24	Markkleeberg, Stadt	absolut	7	16	9	60	13	5	39
		%	0,1	0,2	0,1	0,6	0,1	0,1	0,4
25	Markranstädt, Stadt	absolut	7	4	7	31	8	3	41
		%	0,1	0,1	0,1	0,6	0,1	0,1	0,7
26	Mutzschen, Stadt	absolut	0	0	2	1	0	1	21
		%	0,0	0,0	0,2	0,1	0,0	0,1	2,6
27	Narsdorf	absolut	1	5	0	3	0	1	13
		%	0,1	0,7	0,0	0,4	0,0	0,1	1,8
28	Naunhof, Stadt	absolut	0	5	4	23	7	3	20
		%	0,0	0,1	0,1	0,7	0,2	0,1	0,6
29	Nerchau, Stadt	absolut	1	6	2	13	2	1	32
		%	0,1	0,4	0,1	0,8	0,1	0,1	1,9
30	Neukieritzsch	absolut	2	6	3	9	7	0	23
		%	0,1	0,3	0,1	0,4	0,3	0,0	1,0
31	Otterwisch	absolut	0	3	0	2	0	0	4
		%	0,0	0,5	0,0	0,3	0,0	0,0	0,6
32	Parthenstein	absolut	0	3	4	6	3	3	34
		%	0,0	0,2	0,2	0,4	0,2	0,2	2,1

Noch: von den gültigen Stimmen entfielen auf ...										Lfd. Nr.
DIE GRAUEN	DIE VIOLET- TEN	EDE	FBI	VOLKS- ENT- SCHEIDE	FW FREIE WÄHLER	New- ropeans	PIRATEN	RRP	RENTNER	
3 0,2	5 0,3	0 0,0	1 0,1	4 0,3	13 0,9	0 0,0	11 0,7	4 0,3	20 1,3	17
9 0,4	9 0,4	1 0,0	6 0,2	10 0,4	22 0,9	2 0,1	19 0,8	8 0,3	40 1,6	18
6 0,4	0 0,0	0 0,0	10 0,7	2 0,1	38 2,8	2 0,1	6 0,4	3 0,2	29 2,1	19
1 0,1	2 0,3	0 0,0	2 0,3	0 0,0	10 1,3	2 0,3	5 0,6	2 0,3	12 1,6	20
8 0,4	1 0,0	0 0,0	5 0,2	5 0,2	85 4,1	2 0,1	20 1,0	9 0,4	35 1,7	21
4 0,3	1 0,1	1 0,1	3 0,3	1 0,1	18 1,6	0 0,0	6 0,5	1 0,1	10 0,9	22
11 0,4	5 0,2	0 0,0	4 0,1	13 0,5	21 0,7	1 0,0	34 1,2	12 0,4	45 1,6	23
38 0,4	18 0,2	2 0,0	9 0,1	19 0,2	57 0,6	3 0,0	80 0,8	51 0,5	119 1,2	24
24 0,4	8 0,1	6 0,1	7 0,1	12 0,2	36 0,7	2 0,0	58 1,1	44 0,8	84 1,5	25
0 0,0	1 0,1	0 0,0	0 0,0	3 0,4	26 3,2	0 0,0	8 1,0	4 0,5	14 1,7	26
2 0,3	2 0,3	1 0,1	5 0,7	2 0,3	3 0,4	1 0,1	1 0,1	9 1,3	9 1,3	27
16 0,5	11 0,3	4 0,1	5 0,1	15 0,4	73 2,1	1 0,0	40 1,1	13 0,4	64 1,8	28
6 0,4	5 0,3	1 0,1	6 0,4	1 0,1	21 1,3	1 0,1	20 1,2	4 0,2	38 2,3	29
9 0,4	0 0,0	1 0,0	2 0,1	6 0,3	14 0,6	1 0,0	10 0,4	10 0,4	47 2,0	30
0 0,0	3 0,5	0 0,0	1 0,2	2 0,3	12 1,9	0 0,0	13 2,1	1 0,2	14 2,2	31
7 0,4	0 0,0	0 0,0	5 0,3	8 0,5	35 2,2	2 0,1	13 0,8	7 0,4	32 2,0	32

Noch: 12. Wahlberechtigte, Wähler, Stimmen bei der Wahl zum Europäischen Parlament am
7. Juni 2009 im Landkreis Leipzig nach Gemeinden

Lfd. Nr.	Gemeinde Landkreis		Wahl- berechtigte	Wähler	Stimmen		CDU	DIE LINKE	SPD
					ungültig	gültig			
33	Pegau, Stadt	absolut	4 100	1 910	80	1 830	719	339	284
		%		46,6	4,2	95,8	39,3	18,5	15,5
34	Regis-Breitungen, Stadt	absolut	3 710	1 799	83	1 716	532	361	263
		%		48,5	4,6	95,4	31,0	21,0	15,3
35	Rötha, Stadt	absolut	3 219	1 403	70	1 333	429	347	221
		%		43,6	5,0	95,0	32,2	26,0	16,6
36	Thallwitz	absolut	3 220	1 714	100	1 614	631	304	165
		%		53,2	5,8	94,2	39,1	18,8	10,2
37	Thümmlitzwalde	absolut	2 695	1 386	85	1 301	504	279	132
		%		51,4	6,1	93,9	38,7	21,4	10,1
38	Trebsen/Mulde, Stadt	absolut	3 575	1 869	103	1 766	663	306	217
		%		52,3	5,5	94,5	37,5	17,3	12,3
39	Wurzen, Stadt	absolut	14 938	6 644	284	6 360	2 384	1 194	804
		%		44,5	4,3	95,7	37,5	18,8	12,6
40	Zschadraß	absolut	2 697	1 373	79	1 294	476	212	165
		%		50,9	5,8	94,2	36,8	16,4	12,8
41	Zwenkau, Stadt	absolut	7 609	3 832	142	3 690	1 602	573	467
		%		50,4	3,7	96,3	43,4	15,5	12,7
42	Insgesamt	absolut	231 514	110 651	5 164	105 487	37 884	21 215	14 450
		%		47,8	4,7	95,3	35,9	20,1	13,7

Von den gültigen Stimmen entfielen auf ...											Lfd. Nr.
GRÜNE	FDP	REP	FAMILIE	Die Tier- schutz- partei	DIE FRAUEN	Volks- abstim- mung	PBC	AUF- BRUCH	CM	PSG	
69	173	36	32	22	7	11	6	5	4	0	33
3,8	9,5	2,0	1,7	1,2	0,4	0,6	0,3	0,3	0,2	0,0	
47	208	52	46	34	18	11	5	4	3	2	34
2,7	12,1	3,0	2,7	2,0	1,0	0,6	0,3	0,2	0,2	0,1	
51	109	23	25	21	12	2	2	2	2	1	35
3,8	8,2	1,7	1,9	1,6	0,9	0,2	0,2	0,2	0,2	0,1	
67	145	61	52	21	21	4	10	5	3	1	36
4,2	9,0	3,8	3,2	1,3	1,3	0,2	0,6	0,3	0,2	0,1	
49	118	28	28	27	12	5	0	4	2	1	37
3,8	9,1	2,2	2,2	2,1	0,9	0,4	0,0	0,3	0,2	0,1	
79	160	68	54	21	11	16	1	6	1	0	38
4,5	9,1	3,9	3,1	1,2	0,6	0,9	0,1	0,3	0,1	0,0	
266	518	175	116	127	50	42	18	19	9	9	39
4,2	8,1	2,8	1,8	2,0	0,8	0,7	0,3	0,3	0,1	0,1	
60	145	25	35	34	9	8	0	4	1	1	40
4,6	11,2	1,9	2,7	2,6	0,7	0,6	0,0	0,3	0,1	0,1	
165	381	72	76	66	25	12	5	7	3	1	41
4,5	10,3	2,0	2,1	1,8	0,7	0,3	0,1	0,2	0,1	0,0	
5 084	10 555	2 418	2 084	1 748	735	470	295	266	150	75	42
4,8	10,0	2,3	2,0	1,7	0,7	0,4	0,3	0,3	0,1	0,1	

Noch: 12. Wahlberechtigte, Wähler, Stimmen bei der Wahl zum Europäischen Parlament am
7. Juni 2009 im Landkreis Leipzig nach Gemeinden

Lfd. Nr.	Gemeinde Landkreis								DVU
			BüSo	DKP	ödp	50Plus	AUF	BP	
33	Pegau, Stadt	absolut	3	3	1	13	3	0	9
		%	0,2	0,2	0,1	0,7	0,2	0,0	0,5
34	Regis-Breitingen, Stadt	absolut	3	1	4	6	4	4	26
		%	0,2	0,1	0,2	0,3	0,2	0,2	1,5
35	Rötha, Stadt	absolut	0	2	0	6	5	2	5
		%	0,0	0,2	0,0	0,5	0,4	0,2	0,4
36	Thallwitz	absolut	1	3	2	4	1	1	28
		%	0,1	0,2	0,1	0,2	0,1	0,1	1,7
37	Thümmnitzwalde	absolut	3	2	6	10	1	1	17
		%	0,2	0,2	0,5	0,8	0,1	0,1	1,3
38	Trebsen/Mulde, Stadt	absolut	1	1	1	8	4	3	38
		%	0,1	0,1	0,1	0,5	0,2	0,2	2,2
39	Wurzen, Stadt	absolut	4	10	4	30	24	5	161
		%	0,1	0,2	0,1	0,5	0,4	0,1	2,5
40	Zschadraß	absolut	0	2	0	6	3	1	20
		%	0,0	0,2	0,0	0,5	0,2	0,1	1,5
41	Zwenkau, Stadt	absolut	3	3	6	23	3	3	26
		%	0,1	0,1	0,2	0,6	0,1	0,1	0,7
42	Insgesamt	absolut	81	159	129	588	209	77	1 164
		%	0,1	0,2	0,1	0,6	0,2	0,1	1,1

Noch: von den gültigen Stimmen entfielen auf ...										Lfd. Nr.
DIE GRAUEN	DIE VIOLET- TEN	EDE	FBI	VOLKS- ENT- SCHEIDE	FW FREIE WÄHLER	New- ropeans	PIRATEN	RRP	RENTNER	
6 0,3	1 0,1	0 0,0	6 0,3	7 0,4	17 0,9	0 0,0	16 0,9	10 0,5	28 1,5	33
3 0,2	2 0,1	0 0,0	4 0,2	4 0,2	10 0,6	0 0,0	18 1,0	8 0,5	33 1,9	34
2 0,2	4 0,3	1 0,1	1 0,1	5 0,4	6 0,5	2 0,2	14 1,1	7 0,5	24 1,8	35
8 0,5	6 0,4	1 0,1	2 0,1	2 0,1	24 1,5	1 0,1	5 0,3	10 0,6	25 1,5	36
2 0,2	4 0,3	1 0,1	2 0,2	1 0,1	19 1,5	3 0,2	7 0,5	3 0,2	30 2,3	37
4 0,2	2 0,1	0 0,0	3 0,2	6 0,3	23 1,3	0 0,0	19 1,1	4 0,2	46 2,6	38
33 0,5	8 0,1	5 0,1	14 0,2	15 0,2	83 1,3	2 0,0	58 0,9	39 0,6	134 2,1	39
5 0,4	2 0,2	1 0,1	4 0,3	3 0,2	37 2,9	0 0,0	9 0,7	5 0,4	21 1,6	40
15 0,4	0 0,0	0 0,0	9 0,2	6 0,2	40 1,1	2 0,1	23 0,6	19 0,5	54 1,5	41
400 0,4	166 0,2	41 0,0	221 0,2	249 0,2	1 380 1,3	52 0,0	897 0,9	486 0,5	1 759 1,7	42

13. Wahlberechtigte, Wähler, Stimmen bei der Wahl zum Europäischen Parlament am 7. Juni 2009 im Landkreis Meißen nach Gemeinden

Lfd. Nr.	Gemeinde Landkreis		Wahl- berechtigte	Wähler	Stimmen		CDU	DIE LINKE	SPD
					ungültig	gültig			
1	Coswig, Stadt	absolut	18 582	8 445	308	8 137	2 936	1 627	767
		%		45,4	3,6	96,4	36,1	20,0	9,4
2	Diera-Zehren	absolut	3 125	1 689	94	1 595	692	281	114
		%		54,0	5,6	94,4	43,4	17,6	7,1
3	Ebersbach ¹⁾	absolut	3 954	2 370	128	2 242	1 044	286	163
		%		59,9	5,4	94,6	46,6	12,8	7,3
4	Glaubitz	absolut	1 743	766	55	711	281	148	77
		%		43,9	7,2	92,8	39,5	20,8	10,8
5	Gröditz, Stadt ¹⁾	absolut	6 187	2 592	140	2 452	745	552	369
		%		41,9	5,4	94,6	30,4	22,5	15,0
6	Großenhain, Stadt	absolut	13 140	5 534	198	5 336	2 000	1 248	486
		%		42,1	3,6	96,4	37,5	23,4	9,1
7	Hirschstein	absolut	1 990	1 005	66	939	387	161	83
		%		50,5	6,6	93,4	41,2	17,1	8,8
8	Käbschütztal	absolut	2 396	1 274	72	1 202	505	210	93
		%		53,2	5,7	94,3	42,0	17,5	7,7
9	Ketzerbachtal ¹⁾	absolut	2 247	1 060	41	1 019	409	179	97
		%		47,2	3,9	96,1	40,1	17,6	9,5
10	Klipphausen	absolut	4 814	2 887	123	2 764	1 148	371	228
		%		60,0	4,3	95,7	41,5	13,4	8,2
11	Lampertswalde	absolut	1 636	994	103	891	400	137	49
		%		60,8	10,4	89,6	44,9	15,4	5,5
12	Leuben-Schleinitz	absolut	1 219	521	31	490	213	84	37
		%		42,7	6,0	94,0	43,5	17,1	7,6
13	Lommatzsch, Stadt	absolut	4 897	2 492	110	2 382	918	400	204
		%		50,9	4,4	95,6	38,5	16,8	8,6
14	Meißen, Stadt	absolut	23 945	9 645	368	9 277	3 180	2 018	880
		%		40,3	3,8	96,2	34,3	21,8	9,5
15	Moritzburg	absolut	6 785	3 499	136	3 363	1 355	489	364
		%		51,6	3,9	96,1	40,3	14,5	10,8

1) Gemeinde führt Briefwahl für mindestens eine weitere Gemeinde durch.

Von den gültigen Stimmen entfielen auf ...											Lfd. Nr.
GRÜNE	FDP	REP	FAMILIE	Die Tier- schutz- partei	DIE FRAUEN	Volks- abstim- mung	PBC	AUF- BRUCH	CM	PSG	
525 6,5	802 9,9	229 2,8	166 2,0	139 1,7	59 0,7	51 0,6	15 0,2	21 0,3	6 0,1	4 0,0	1
75 4,7	179 11,2	40 2,5	40 2,5	23 1,4	12 0,8	8 0,5	4 0,3	4 0,3	2 0,1	1 0,1	2
82 3,7	231 10,3	98 4,4	67 3,0	32 1,4	19 0,8	10 0,4	1 0,0	7 0,3	9 0,4	3 0,1	3
31 4,4	49 6,9	38 5,3	11 1,5	9 1,3	5 0,7	0 0,0	8 1,1	3 0,4	1 0,1	1 0,1	4
110 4,5	169 6,9	62 2,5	70 2,9	34 1,4	31 1,3	15 0,6	0 0,0	9 0,4	5 0,2	5 0,2	5
231 4,3	492 9,2	149 2,8	112 2,1	96 1,8	41 0,8	18 0,3	16 0,3	14 0,3	12 0,2	3 0,1	6
57 6,1	93 9,9	36 3,8	20 2,1	23 2,4	5 0,5	2 0,2	1 0,1	6 0,6	3 0,3	0 0,0	7
82 6,8	93 7,7	43 3,6	28 2,3	30 2,5	8 0,7	4 0,3	3 0,2	2 0,2	2 0,2	1 0,1	8
66 6,5	93 9,1	30 2,9	22 2,2	15 1,5	5 0,5	6 0,6	4 0,4	2 0,2	2 0,2	0 0,0	9
235 8,5	314 11,4	91 3,3	56 2,0	36 1,3	21 0,8	21 0,8	2 0,1	13 0,5	2 0,1	2 0,1	10
18 2,0	85 9,5	39 4,4	32 3,6	14 1,6	9 1,0	8 0,9	7 0,8	5 0,6	0 0,0	2 0,2	11
19 3,9	52 10,6	19 3,9	12 2,4	4 0,8	4 0,8	2 0,4	1 0,2	1 0,2	0 0,0	0 0,0	12
92 3,9	327 13,7	58 2,4	54 2,3	35 1,5	18 0,8	8 0,3	5 0,2	3 0,1	7 0,3	0 0,0	13
626 6,7	971 10,5	235 2,5	213 2,3	147 1,6	68 0,7	53 0,6	24 0,3	38 0,4	17 0,2	10 0,1	14
262 7,8	363 10,8	85 2,5	65 1,9	51 1,5	18 0,5	14 0,4	11 0,3	8 0,2	6 0,2	2 0,1	15

Noch: 13. Wahlberechtigte, Wähler, Stimmen bei der Wahl zum Europäischen Parlament am
7. Juni 2009 im Landkreis Meißen nach Gemeinden

Lfd. Nr.	Gemeinde Landkreis								DVU
			BüSo	DKP	ödp	50Plus	AUF	BP	
1	Coswig, Stadt	absolut	6	16	10	90	17	1	123
		%	0,1	0,2	0,1	1,1	0,2	0,0	1,5
2	Diera-Zehren	absolut	2	0	1	14	7	4	15
		%	0,1	0,0	0,1	0,9	0,4	0,3	0,9
3	Ebersbach ¹⁾	absolut	2	2	6	17	4	0	47
		%	0,1	0,1	0,3	0,8	0,2	0,0	2,1
4	Glaubitz	absolut	0	2	0	4	5	3	8
		%	0,0	0,3	0,0	0,6	0,7	0,4	1,1
5	Gröditz, Stadt ¹⁾	absolut	2	6	3	16	6	1	76
		%	0,1	0,2	0,1	0,7	0,2	0,0	3,1
6	Großenhain, Stadt	absolut	1	5	4	23	25	5	78
		%	0,0	0,1	0,1	0,4	0,5	0,1	1,5
7	Hirschstein	absolut	2	2	0	4	0	1	9
		%	0,2	0,2	0,0	0,4	0,0	0,1	1,0
8	Käbschütztal	absolut	0	7	0	5	2	1	11
		%	0,0	0,6	0,0	0,4	0,2	0,1	0,9
9	Ketzerbachtal ¹⁾	absolut	1	0	1	11	3	1	6
		%	0,1	0,0	0,1	1,1	0,3	0,1	0,6
10	Klipphausen	absolut	3	4	2	12	10	0	36
		%	0,1	0,1	0,1	0,4	0,4	0,0	1,3
11	Lampertswalde	absolut	1	0	1	3	4	1	34
		%	0,1	0,0	0,1	0,3	0,4	0,1	3,8
12	Leuben-Schleinitz	absolut	1	1	0	7	1	0	7
		%	0,2	0,2	0,0	1,4	0,2	0,0	1,4
13	Lommatzsch, Stadt	absolut	0	4	3	15	4	3	13
		%	0,0	0,2	0,1	0,6	0,2	0,1	0,5
14	Meißen, Stadt	absolut	20	11	11	67	31	5	99
		%	0,2	0,1	0,1	0,7	0,3	0,1	1,1
15	Moritzburg	absolut	4	6	5	16	6	3	32
		%	0,1	0,2	0,1	0,5	0,2	0,1	1,0

1) Gemeinde führt Briefwahl für mindestens eine weitere Gemeinde durch.

Noch: von den gültigen Stimmen entfielen auf ...											Lfd. Nr.
DIE GRAUEN	DIE VIOLET- TEN	EDE	FBI	VOLKS- ENT- SCHEIDE	FW FREIE WÄHLER	New- ropeans	PIRATEN	RRP	RENTNER		
43 0,5	15 0,2	4 0,0	28 0,3	17 0,2	144 1,8	9 0,1	65 0,8	50 0,6	152 1,9	1	
8 0,5	9 0,6	3 0,2	3 0,2	1 0,1	20 1,3	1 0,1	15 0,9	4 0,3	13 0,8	2	
4 0,2	3 0,1	0 0,0	4 0,2	10 0,4	32 1,4	0 0,0	13 0,6	11 0,5	35 1,6	3	
4 0,6	1 0,1	0 0,0	4 0,6	2 0,3	2 0,3	1 0,1	4 0,6	1 0,1	8 1,1	4	
11 0,4	11 0,4	2 0,1	2 0,1	4 0,2	36 1,5	1 0,0	26 1,1	12 0,5	61 2,5	5	
29 0,5	16 0,3	7 0,1	10 0,2	6 0,1	57 1,1	2 0,0	43 0,8	22 0,4	85 1,6	6	
3 0,3	2 0,2	1 0,1	1 0,1	3 0,3	6 0,6	1 0,1	15 1,6	3 0,3	9 1,0	7	
2 0,2	4 0,3	3 0,2	6 0,5	2 0,2	25 2,1	1 0,1	11 0,9	4 0,3	14 1,2	8	
1 0,1	4 0,4	1 0,1	2 0,2	1 0,1	14 1,4	0 0,0	15 1,5	7 0,7	21 2,1	9	
12 0,4	14 0,5	7 0,3	11 0,4	7 0,3	35 1,3	3 0,1	29 1,0	5 0,2	34 1,2	10	
3 0,3	2 0,2	0 0,0	2 0,2	2 0,2	9 1,0	0 0,0	5 0,6	3 0,3	16 1,8	11	
1 0,2	1 0,2	0 0,0	1 0,2	0 0,0	4 0,8	0 0,0	3 0,6	0 0,0	15 3,1	12	
11 0,5	8 0,3	1 0,0	6 0,3	2 0,1	109 4,6	5 0,2	15 0,6	9 0,4	45 1,9	13	
44 0,5	25 0,3	3 0,0	35 0,4	19 0,2	82 0,9	6 0,1	96 1,0	70 0,8	173 1,9	14	
14 0,4	12 0,4	10 0,3	11 0,3	8 0,2	46 1,4	1 0,0	35 1,0	15 0,4	46 1,4	15	

Noch: 13. Wahlberechtigte, Wähler, Stimmen bei der Wahl zum Europäischen Parlament am
7. Juni 2009 im Landkreis Meißen nach Gemeinden

Lfd. Nr.	Gemeinde Landkreis	Wahl- berechtigte	Wähler	Stimmen		CDU	DIE LINKE	SPD	
				ungültig	gültig				
16	Nauwalde	absolut	929	521	42	479	223	84	36
		%		56,1	8,1	91,9	46,6	17,5	7,5
17	Niederau	absolut	3 443	1 641	102	1 539	626	250	124
		%		47,7	6,2	93,8	40,7	16,2	8,1
18	Nossen, Stadt	absolut	6 190	2 755	118	2 637	1 221	445	242
		%		44,5	4,3	95,7	46,3	16,9	9,2
19	Nünchritz ¹⁾	absolut	5 343	2 813	136	2 677	1 032	592	386
		%		52,6	4,8	95,2	38,6	22,1	14,4
20	Priestewitz	absolut	2 832	1 561	104	1 457	651	215	116
		%		55,1	6,7	93,3	44,7	14,8	8,0
21	Radebeul, Stadt	absolut	27 489	13 939	398	13 541	5 238	1 985	1 348
		%		50,7	2,9	97,1	38,7	14,7	10,0
22	Radeburg, Stadt	absolut	6 575	3 177	148	3 029	1 346	426	324
		%		48,3	4,7	95,3	44,4	14,1	10,7
23	Riesa, Stadt	absolut	29 809	11 943	464	11 479	3 843	2 551	1 465
		%		40,1	3,9	96,1	33,5	22,2	12,8
24	Röderaue ¹⁾	absolut	2 674	1 768	121	1 647	697	328	150
		%		66,1	6,8	93,2	42,3	19,9	9,1
25	Schönfeld	absolut	1 676	846	69	777	363	123	55
		%		50,5	8,2	91,8	46,7	15,8	7,1
26	Stauchitz	absolut	2 868	1 391	85	1 306	529	285	122
		%		48,5	6,1	93,9	40,5	21,8	9,3
27	Strehla, Stadt ¹⁾	absolut	3 442	2 024	113	1 911	759	356	196
		%		58,8	5,6	94,4	39,7	18,6	10,3
28	Tauscha	absolut	1 242	741	64	677	262	110	48
		%		59,7	8,6	91,4	38,7	16,2	7,1
29	Thiendorf ¹⁾	absolut	1 953	1 324	110	1 214	488	231	75
		%		67,8	8,3	91,7	40,2	19,0	6,2
30	Triebischtal	absolut	3 696	1 705	106	1 599	630	269	127
		%		46,1	6,2	93,8	39,4	16,8	7,9

1) Gemeinde führt Briefwahl für mindestens eine weitere Gemeinde durch.

Von den gültigen Stimmen entfielen auf ...											Lfd. Nr.
GRÜNE	FDP	REP	FAMILIE	Die Tier- schutz- partei	DIE FRAUEN	Volks- abstim- mung	PBC	AUF- BRUCH	CM	PSG	
6 1,3	38 7,9	15 3,1	15 3,1	7 1,5	4 0,8	4 0,8	3 0,6	1 0,2	0 0,0	0 0,0	16
56 3,6	194 12,6	49 3,2	40 2,6	38 2,5	6 0,4	5 0,3	2 0,1	1 0,1	2 0,1	2 0,1	17
122 4,6	192 7,3	77 2,9	54 2,0	28 1,1	22 0,8	4 0,2	7 0,3	5 0,2	4 0,2	2 0,1	18
91 3,4	204 7,6	49 1,8	43 1,6	48 1,8	21 0,8	8 0,3	7 0,3	8 0,3	6 0,2	0 0,0	19
63 4,3	139 9,5	42 2,9	56 3,8	11 0,8	16 1,1	9 0,6	4 0,3	11 0,8	2 0,1	1 0,1	20
1 545 11,4	1 478 10,9	266 2,0	188 1,4	191 1,4	47 0,3	51 0,4	47 0,3	28 0,2	20 0,1	7 0,1	21
180 5,9	255 8,4	79 2,6	67 2,2	45 1,5	21 0,7	10 0,3	12 0,4	8 0,3	6 0,2	4 0,1	22
679 5,9	1 011 8,8	306 2,7	248 2,2	251 2,2	90 0,8	45 0,4	17 0,1	39 0,3	12 0,1	6 0,1	23
40 2,4	123 7,5	35 2,1	40 2,4	34 2,1	14 0,9	5 0,3	6 0,4	7 0,4	5 0,3	3 0,2	24
29 3,7	63 8,1	36 4,6	22 2,8	9 1,2	9 1,2	5 0,6	3 0,4	0 0,0	2 0,3	0 0,0	25
40 3,1	147 11,3	21 1,6	35 2,7	21 1,6	5 0,4	4 0,3	4 0,3	1 0,1	5 0,4	3 0,2	26
80 4,2	169 8,8	68 3,6	45 2,4	42 2,2	22 1,2	3 0,2	2 0,1	5 0,3	4 0,2	1 0,1	27
39 5,8	56 8,3	38 5,6	27 4,0	10 1,5	10 1,5	4 0,6	1 0,1	3 0,4	1 0,1	0 0,0	28
40 3,3	99 8,2	64 5,3	38 3,1	19 1,6	18 1,5	10 0,8	1 0,1	4 0,3	6 0,5	0 0,0	29
111 6,9	178 11,1	56 3,5	34 2,1	24 1,5	14 0,9	4 0,3	2 0,1	3 0,2	2 0,1	0 0,0	30

Noch: 13. Wahlberechtigte, Wähler, Stimmen bei der Wahl zum Europäischen Parlament am
7. Juni 2009 im Landkreis Meißen nach Gemeinden

Lfd. Nr.	Gemeinde Landkreis								DVU
			BüSo	DKP	ödp	50Plus	AUF	BP	
16	Nauwalde	absolut	0	0	0	3	0	1	13
		%	0,0	0,0	0,0	0,6	0,0	0,2	2,7
17	Niederau	absolut	2	2	2	7	5	0	30
		%	0,1	0,1	0,1	0,5	0,3	0,0	1,9
18	Nossen, Stadt	absolut	5	0	6	16	11	1	15
		%	0,2	0,0	0,2	0,6	0,4	0,0	0,6
19	Nünchritz ¹⁾	absolut	0	3	1	21	12	2	26
		%	0,0	0,1	0,0	0,8	0,4	0,1	1,0
20	Priestewitz	absolut	3	2	2	5	12	1	17
		%	0,2	0,1	0,1	0,3	0,8	0,1	1,2
21	Radebeul, Stadt	absolut	31	14	19	92	28	6	127
		%	0,2	0,1	0,1	0,7	0,2	0,0	0,9
22	Radeburg, Stadt	absolut	1	3	6	24	8	2	26
		%	0,0	0,1	0,2	0,8	0,3	0,1	0,9
23	Riesa, Stadt	absolut	25	19	35	51	28	8	147
		%	0,2	0,2	0,3	0,4	0,2	0,1	1,3
24	Röderaue ¹⁾	absolut	2	1	4	12	3	1	26
		%	0,1	0,1	0,2	0,7	0,2	0,1	1,6
25	Schönfeld	absolut	0	2	0	4	0	3	25
		%	0,0	0,3	0,0	0,5	0,0	0,4	3,2
26	Stauchitz	absolut	2	2	1	8	5	6	12
		%	0,2	0,2	0,1	0,6	0,4	0,5	0,9
27	Strehla, Stadt ¹⁾	absolut	2	0	5	8	5	0	27
		%	0,1	0,0	0,3	0,4	0,3	0,0	1,4
28	Tauscha	absolut	5	2	0	2	2	1	13
		%	0,7	0,3	0,0	0,3	0,3	0,1	1,9
29	Thiendorf ¹⁾	absolut	4	1	0	6	4	0	39
		%	0,3	0,1	0,0	0,5	0,3	0,0	3,2
30	Triebischtal	absolut	4	2	1	10	8	1	23
		%	0,3	0,1	0,1	0,6	0,5	0,1	1,4

1) Gemeinde führt Briefwahl für mindestens eine weitere Gemeinde durch.

Noch: von den gültigen Stimmen entfielen auf ...										Lfd. Nr.
DIE GRAUEN	DIE VIOLET- TEN	EDE	FBI	VOLKS- ENT- SCHEIDE	FW FREIE WÄHLER	New- ropeans	PIRATEN	RRP	RENTNER	
0 0,0	0 0,0	0 0,0	1 0,2	3 0,6	2 0,4	1 0,2	5 1,0	1 0,2	13 2,7	16
6 0,4	1 0,1	2 0,1	4 0,3	8 0,5	23 1,5	2 0,1	17 1,1	10 0,6	23 1,5	17
11 0,4	15 0,6	1 0,0	7 0,3	1 0,0	40 1,5	0 0,0	27 1,0	10 0,4	46 1,7	18
9 0,3	4 0,1	0 0,0	5 0,2	6 0,2	21 0,8	5 0,2	21 0,8	8 0,3	38 1,4	19
5 0,3	3 0,2	0 0,0	9 0,6	3 0,2	16 1,1	2 0,1	13 0,9	10 0,7	18 1,2	20
54 0,4	45 0,3	16 0,1	20 0,1	31 0,2	233 1,7	9 0,1	163 1,2	56 0,4	158 1,2	21
16 0,5	8 0,3	1 0,0	13 0,4	6 0,2	32 1,1	5 0,2	22 0,7	13 0,4	60 2,0	22
49 0,4	31 0,3	3 0,0	21 0,2	40 0,3	92 0,8	4 0,0	81 0,7	54 0,5	228 2,0	23
6 0,4	6 0,4	3 0,2	10 0,6	8 0,5	9 0,5	1 0,1	15 0,9	6 0,4	47 2,9	24
1 0,1	1 0,1	0 0,0	3 0,4	3 0,4	5 0,6	0 0,0	5 0,6	2 0,3	4 0,5	25
6 0,5	3 0,2	1 0,1	5 0,4	1 0,1	6 0,5	2 0,2	12 0,9	2 0,2	10 0,8	26
8 0,4	2 0,1	0 0,0	5 0,3	3 0,2	37 1,9	1 0,1	18 0,9	6 0,3	32 1,7	27
4 0,6	0 0,0	0 0,0	4 0,6	3 0,4	12 1,8	0 0,0	10 1,5	1 0,1	9 1,3	28
6 0,5	3 0,2	1 0,1	5 0,4	2 0,2	16 1,3	1 0,1	14 1,2	3 0,2	16 1,3	29
6 0,4	16 1,0	1 0,1	7 0,4	4 0,3	16 1,0	0 0,0	21 1,3	5 0,3	20 1,3	30

Noch: 13. Wahlberechtigte, Wähler, Stimmen bei der Wahl zum Europäischen Parlament am
7. Juni 2009 im Landkreis Meißen nach Gemeinden

Lfd. Nr.	Gemeinde Landkreis		Wahl- berechtigte	Wähler	Stimmen		CDU	DIE LINKE	SPD
					ungültig	gültig			
31	Weinböhma ¹⁾	absolut	8 599	4 463	167	4 296	1 760	706	332
		%		51,9	3,7	96,3	41,0	16,4	7,7
32	Weißen a. Raschütz	absolut	803	423	38	385	186	46	25
		%		52,7	9,0	91,0	48,3	11,9	6,5
33	Wildenhain	absolut	1 415	750	60	690	267	139	41
		%		53,0	8,0	92,0	38,7	20,1	5,9
34	Wülknitz	absolut	1 483	762	72	690	251	144	65
		%		51,4	9,4	90,6	36,4	20,9	9,4
35	Zabeltitz	absolut	2 376	1 503	112	1 391	605	231	114
		%		63,3	7,5	92,5	43,5	16,6	8,2
36	Zeithain	absolut	5 439	2 735	157	2 578	920	606	268
		%		50,3	5,7	94,3	35,7	23,5	10,4
37	Insgesamt	absolut	216 936	103 558	4 759	98 799	38 110	18 313	9 670
		%		47,7	4,6	95,4	38,6	18,5	9,8

1) Gemeinde führt Briefwahl für mindestens eine weitere Gemeinde durch.

Von den gültigen Stimmen entfielen auf ...											Lfd. Nr.
GRÜNE	FDP	REP	FAMILIE	Die Tier- schutz- partei	DIE FRAUEN	Volks- abstim- mung	PBC	AUF- BRUCH	CM	PSG	
278	474	122	85	76	26	22	8	11	4	4	31
6,5	11,0	2,8	2,0	1,8	0,6	0,5	0,2	0,3	0,1	0,1	
11	31	22	11	12	5	2	0	2	0	0	32
2,9	8,1	5,7	2,9	3,1	1,3	0,5	0,0	0,5	0,0	0,0	
16	69	28	26	13	5	5	0	4	2	1	33
2,3	10,0	4,1	3,8	1,9	0,7	0,7	0,0	0,6	0,3	0,1	
21	68	22	26	12	8	3	1	1	0	0	34
3,0	9,9	3,2	3,8	1,7	1,2	0,4	0,1	0,1	0,0	0,0	
24	197	47	37	18	13	5	4	4	3	1	35
1,7	14,2	3,4	2,7	1,3	0,9	0,4	0,3	0,3	0,2	0,1	
72	249	76	73	47	24	6	6	3	2	2	36
2,8	9,7	2,9	2,8	1,8	0,9	0,2	0,2	0,1	0,1	0,1	
6 054	9 747	2 770	2 178	1 644	723	434	239	285	162	71	37
6,1	9,9	2,8	2,2	1,7	0,7	0,4	0,2	0,3	0,2	0,1	

Noch: 13. Wahlberechtigte, Wähler, Stimmen bei der Wahl zum Europäischen Parlament am
7. Juni 2009 im Landkreis Meißen nach Gemeinden

Lfd. Nr.	Gemeinde Landkreis								
			BüSo	DKP	ödp	50Plus	AUF	BP	DVU
31	Weinböhma ¹⁾	absolut	8	8	6	33	5	4	87
		%	0,2	0,2	0,1	0,8	0,1	0,1	2,0
32	Weißig a. Raschütz	absolut	0	0	1	3	3	0	10
		%	0,0	0,0	0,3	0,8	0,8	0,0	2,6
33	Wildenhain	absolut	5	2	0	3	3	0	12
		%	0,7	0,3	0,0	0,4	0,4	0,0	1,7
34	Wülknitz	absolut	0	2	0	6	3	0	15
		%	0,0	0,3	0,0	0,9	0,4	0,0	2,2
35	Zabeltitz	absolut	2	3	0	8	3	1	19
		%	0,1	0,2	0,0	0,6	0,2	0,1	1,4
36	Zeithain	absolut	2	3	4	13	6	0	46
		%	0,1	0,1	0,2	0,5	0,2	0,0	1,8
37	Insgesamt	absolut	148	137	140	639	279	67	1 349
		%	0,1	0,1	0,1	0,6	0,3	0,1	1,4

1) Gemeinde führt Briefwahl für mindestens eine weitere Gemeinde durch.

Noch: von den gültigen Stimmen entfielen auf ...										Lfd. Nr.
DIE GRAUEN	DIE VIOLET- TEN	EDE	FBI	VOLKS- ENT- SCHEIDE	FW FREIE WÄHLER	New- ropeans	PIRATEN	RRP	RENTNER	
17 0,4	12 0,3	3 0,1	21 0,5	3 0,1	38 0,9	3 0,1	54 1,3	25 0,6	61 1,4	31
1 0,3	2 0,5	0 0,0	1 0,3	1 0,3	3 0,8	0 0,0	0 0,0	1 0,3	6 1,6	32
6 0,9	0 0,0	2 0,3	2 0,3	2 0,3	9 1,3	0 0,0	15 2,2	2 0,3	11 1,6	33
4 0,6	3 0,4	0 0,0	2 0,3	4 0,6	7 1,0	2 0,3	3 0,4	2 0,3	15 2,2	34
3 0,2	2 0,1	0 0,0	1 0,1	2 0,1	19 1,4	0 0,0	10 0,7	2 0,1	13 0,9	35
9 0,3	2 0,1	1 0,0	11 0,4	5 0,2	22 0,9	2 0,1	23 0,9	9 0,3	66 2,6	36
417 0,4	286 0,3	77 0,1	283 0,3	223 0,2	1 279 1,3	71 0,1	939 1,0	444 0,4	1 621 1,6	37

**14. Wahlberechtigte, Wähler, Stimmen bei der Wahl zum Europäischen Parlament am
7. Juni 2009 im Landkreis Mittelsachsen nach Gemeinden**

Lfd. Nr.	Gemeinde Landkreis	Wahl- berechtigte	Wähler	Stimmen		CDU	DIE LINKE	SPD	
				ungültig	gültig				
1	Altmittweida	absolut	1 736	1 043	47	996	439	183	72
		%		60,1	4,5	95,5	44,1	18,4	7,2
2	Augustusburg, Stadt	absolut	4 336	2 463	118	2 345	877	469	218
		%		56,8	4,8	95,2	37,4	20,0	9,3
3	Bobritzsch	absolut	3 821	2 577	147	2 430	1 140	355	172
		%		67,4	5,7	94,3	46,9	14,6	7,1
4	Bockelwitz	absolut	2 217	1 357	109	1 248	505	252	161
		%		61,2	8,0	92,0	40,5	20,2	12,9
5	Brand-Erbisdorf, Stadt	absolut	9 285	5 015	290	4 725	1 717	1 115	481
		%		54,0	5,8	94,2	36,3	23,6	10,2
6	Burgstädt, Stadt ¹⁾	absolut	10 007	5 346	213	5 133	1 891	1 201	525
		%		53,4	4,0	96,0	36,8	23,4	10,2
7	Claußnitz	absolut	2 849	1 735	111	1 624	648	280	258
		%		60,9	6,4	93,6	39,9	17,2	15,9
8	Döbeln, Stadt ¹⁾	absolut	17 761	9 208	530	8 678	3 600	1 777	960
		%		51,8	5,8	94,2	41,5	20,5	11,1
9	Dorfchemnitz	absolut	1 436	911	88	823	461	72	51
		%		63,4	9,7	90,3	56,0	8,7	6,2
10	Ebersbach	absolut	963	586	36	550	222	98	50
		%		60,9	6,1	93,9	40,4	17,8	9,1
11	Eppendorf	absolut	3 997	2 383	130	2 253	1 045	276	235
		%		59,6	5,5	94,5	46,4	12,3	10,4
12	Erlau	absolut	2 950	2 058	164	1 894	895	307	177
		%		69,8	8,0	92,0	47,3	16,2	9,3
13	Falkenau	absolut	1 632	1 000	54	946	330	197	106
		%		61,3	5,4	94,6	34,9	20,8	11,2
14	Flöha, Stadt	absolut	8 724	4 583	204	4 379	1 561	1 020	472
		%		52,5	4,5	95,5	35,6	23,3	10,8
15	Frankenberg/Sa., Stadt	absolut	13 455	6 683	390	6 293	2 442	1 327	676
		%		49,7	5,8	94,2	38,8	21,1	10,7

1) Gemeinde führt Briefwahl für mindestens eine weitere Gemeinde durch.

Von den gültigen Stimmen entfielen auf ...												Lfd. Nr.
GRÜNE	FDP	REP	FAMILIE	Die Tier- schutz- partei	DIE FRAUEN	Volks- abstim- mung	PBC	AUF- BRUCH	CM	PSG		
37	109	27	17	9	7	5	4	4	2	1	1	
3,7	10,9	2,7	1,7	0,9	0,7	0,5	0,4	0,4	0,2	0,1		
107	248	81	60	35	7	14	15	9	11	2	2	
4,6	10,6	3,5	2,6	1,5	0,3	0,6	0,6	0,4	0,5	0,1		
87	261	74	59	36	20	9	9	3	12	1	3	
3,6	10,7	3,0	2,4	1,5	0,8	0,4	0,4	0,1	0,5	0,0		
34	102	49	32	21	6	8	2	2	0	3	4	
2,7	8,2	3,9	2,6	1,7	0,5	0,6	0,2	0,2	0,0	0,2		
132	494	117	105	81	48	14	17	23	18	9	5	
2,8	10,5	2,5	2,2	1,7	1,0	0,3	0,4	0,5	0,4	0,2		
221	430	139	90	88	27	11	49	12	9	1	6	
4,3	8,4	2,7	1,8	1,7	0,5	0,2	1,0	0,2	0,2	0,0		
46	134	49	42	29	8	9	7	3	5	2	7	
2,8	8,3	3,0	2,6	1,8	0,5	0,6	0,4	0,2	0,3	0,1		
246	782	237	166	126	74	43	13	23	7	7	8	
2,8	9,0	2,7	1,9	1,5	0,9	0,5	0,1	0,3	0,1	0,1		
26	91	20	11	5	5	4	12	4	6	0	9	
3,2	11,1	2,4	1,3	0,6	0,6	0,5	1,5	0,5	0,7	0,0		
8	58	29	23	8	4	0	0	1	0	0	10	
1,5	10,5	5,3	4,2	1,5	0,7	0,0	0,0	0,2	0,0	0,0		
69	293	80	42	18	12	6	16	2	6	3	11	
3,1	13,0	3,6	1,9	0,8	0,5	0,3	0,7	0,1	0,3	0,1		
59	185	69	35	17	13	3	9	4	2	1	12	
3,1	9,8	3,6	1,8	0,9	0,7	0,2	0,5	0,2	0,1	0,1		
44	124	20	16	17	6	1	15	4	3	2	13	
4,7	13,1	2,1	1,7	1,8	0,6	0,1	1,6	0,4	0,3	0,2		
152	472	119	75	100	35	15	14	8	9	5	14	
3,5	10,8	2,7	1,7	2,3	0,8	0,3	0,3	0,2	0,2	0,1		
230	557	173	160	137	40	31	22	23	12	1	15	
3,7	8,9	2,7	2,5	2,2	0,6	0,5	0,3	0,4	0,2	0,0		

Noch: 14. Wahlberechtigte, Wähler, Stimmen bei der Wahl zum Europäischen Parlament am
7. Juni 2009 im Landkreis Mittelsachsen nach Gemeinden

Lfd. Nr.	Gemeinde Landkreis								DVU
			BüSo	DKP	ödp	50Plus	AUF	BP	
1	Altmittweida	absolut	31	2	1	3	1	1	7
		%	3,1	0,2	0,1	0,3	0,1	0,1	0,7
2	Augustusburg, Stadt	absolut	5	5	3	10	17	1	20
		%	0,2	0,2	0,1	0,4	0,7	0,0	0,9
3	Bobritzsch	absolut	0	4	2	4	11	2	40
		%	0,0	0,2	0,1	0,2	0,5	0,1	1,6
4	Bockelwitz	absolut	0	0	2	2	3	2	13
		%	0,0	0,0	0,2	0,2	0,2	0,2	1,0
5	Brand-Erbisdorf, Stadt	absolut	3	11	2	29	9	6	44
		%	0,1	0,2	0,0	0,6	0,2	0,1	0,9
6	Burgstädt, Stadt ¹⁾	absolut	3	4	4	20	13	2	45
		%	0,1	0,1	0,1	0,4	0,3	0,0	0,9
7	Claußnitz	absolut	0	3	3	5	6	0	6
		%	0,0	0,2	0,2	0,3	0,4	0,0	0,4
8	Döbeln, Stadt ¹⁾	absolut	5	16	11	40	15	7	85
		%	0,1	0,2	0,1	0,5	0,2	0,1	1,0
9	Dorfchemnitz	absolut	0	1	0	4	1	0	13
		%	0,0	0,1	0,0	0,5	0,1	0,0	1,6
10	Ebersbach	absolut	0	3	0	2	2	1	12
		%	0,0	0,5	0,0	0,4	0,4	0,2	2,2
11	Eppendorf	absolut	3	6	1	2	14	1	23
		%	0,1	0,3	0,0	0,1	0,6	0,0	1,0
12	Erlau	absolut	9	6	0	7	8	2	15
		%	0,5	0,3	0,0	0,4	0,4	0,1	0,8
13	Falkenau	absolut	1	1	1	1	7	1	7
		%	0,1	0,1	0,1	0,1	0,7	0,1	0,7
14	Flöha, Stadt	absolut	4	7	4	16	5	3	34
		%	0,1	0,2	0,1	0,4	0,1	0,1	0,8
15	Frankenberg/Sa., Stadt	absolut	8	10	12	33	8	3	87
		%	0,1	0,2	0,2	0,5	0,1	0,0	1,4

1) Gemeinde führt Briefwahl für mindestens eine weitere Gemeinde durch.

Noch: von den gültigen Stimmen entfielen auf ...										Lfd. Nr.
DIE GRAUEN	DIE VIOLET- TEN	EDE	FBI	VOLKS- ENT- SCHEIDE	FW FREIE WÄHLER	New- ropeans	PIRATEN	RRP	RENTNER	
3 0,3	1 0,1	1 0,1	6 0,6	0 0,0	7 0,7	0 0,0	8 0,8	5 0,5	3 0,3	1
8 0,3	4 0,2	1 0,0	5 0,2	8 0,3	41 1,7	0 0,0	17 0,7	12 0,5	35 1,5	2
4 0,2	8 0,3	0 0,0	8 0,3	4 0,2	45 1,9	1 0,0	10 0,4	6 0,2	43 1,8	3
3 0,2	3 0,2	0 0,0	4 0,3	2 0,2	6 0,5	0 0,0	10 0,8	5 0,4	16 1,3	4
11 0,2	10 0,2	4 0,1	2 0,0	21 0,4	57 1,2	4 0,1	40 0,8	14 0,3	87 1,8	5
10 0,2	5 0,1	3 0,1	15 0,3	15 0,3	176 3,4	1 0,0	31 0,6	13 0,3	79 1,5	6
4 0,2	0 0,0	1 0,1	2 0,1	4 0,2	27 1,7	0 0,0	21 1,3	5 0,3	17 1,0	7
28 0,3	7 0,1	5 0,1	19 0,2	28 0,3	101 1,2	6 0,1	65 0,7	41 0,5	138 1,6	8
0 0,0	4 0,5	0 0,0	2 0,2	0 0,0	12 1,5	0 0,0	5 0,6	2 0,2	11 1,3	9
3 0,5	0 0,0	0 0,0	1 0,2	4 0,7	10 1,8	0 0,0	7 1,3	1 0,2	3 0,5	10
7 0,3	4 0,2	1 0,0	3 0,1	6 0,3	18 0,8	0 0,0	20 0,9	8 0,4	33 1,5	11
7 0,4	5 0,3	0 0,0	3 0,2	2 0,1	12 0,6	0 0,0	16 0,8	10 0,5	16 0,8	12
4 0,4	0 0,0	0 0,0	1 0,1	1 0,1	4 0,4	0 0,0	12 1,3	4 0,4	16 1,7	13
10 0,2	7 0,2	4 0,1	9 0,2	13 0,3	60 1,4	7 0,2	32 0,7	29 0,7	78 1,8	14
10 0,2	12 0,2	1 0,0	9 0,1	19 0,3	63 1,0	4 0,1	64 1,0	27 0,4	92 1,5	15

Noch: 14. Wahlberechtigte, Wähler, Stimmen bei der Wahl zum Europäischen Parlament am
7. Juni 2009 im Landkreis Mittelsachsen nach Gemeinden

Lfd. Nr.	Gemeinde Landkreis	Wahl- berechtigte	Wähler	Stimmen		CDU	DIE LINKE	SPD	
				ungültig	gültig				
16	Frankenstein	absolut	971	596	39	557	256	77	54
		%		61,4	6,5	93,5	46,0	13,8	9,7
17	Frauenstein, Stadt	absolut	2 678	1 789	144	1 645	724	276	133
		%		66,8	8,0	92,0	44,0	16,8	8,1
18	Freiberg, Stadt	absolut	34 567	19 694	875	18 819	6 613	3 895	2 285
		%		57,0	4,4	95,6	35,1	20,7	12,1
19	Geringswalde, Stadt	absolut	4 250	2 432	167	2 265	886	482	261
		%		57,2	6,9	93,1	39,1	21,3	11,5
20	Großhartmannsdorf	absolut	2 342	1 628	95	1 533	735	246	126
		%		69,5	5,8	94,2	47,9	16,0	8,2
21	Großschirma, Stadt	absolut	5 102	3 062	230	2 832	1 118	470	297
		%		60,0	7,5	92,5	39,5	16,6	10,5
22	Großweitzschen	absolut	2 607	1 574	121	1 453	611	266	155
		%		60,4	7,7	92,3	42,1	18,3	10,7
23	Hainichen, Stadt	absolut	7 804	4 173	227	3 946	1 437	790	550
		%		53,5	5,4	94,6	36,4	20,0	13,9
24	Halsbrücke	absolut	4 635	3 072	206	2 866	1 252	459	270
		%		66,3	6,7	93,3	43,7	16,0	9,4
25	Hartha, Stadt	absolut	7 093	3 686	252	3 434	1 470	696	347
		%		52,0	6,8	93,2	42,8	20,3	10,1
26	Hartmannsdorf	absolut	3 972	2 387	160	2 227	1 020	354	236
		%		60,1	6,7	93,3	45,8	15,9	10,6
27	Hilbersdorf	absolut	1 221	708	37	671	296	120	54
		%		58,0	5,2	94,8	44,1	17,9	8,0
28	Königsfeld	absolut	1 435	738	29	709	284	131	74
		%		51,4	3,9	96,1	40,1	18,5	10,4
29	Königshain-Wiederau	absolut	2 444	1 587	104	1 483	733	179	141
		%		64,9	6,6	93,4	49,4	12,1	9,5
30	Kriebstein	absolut	2 106	1 283	82	1 201	476	251	117
		%		60,9	6,4	93,6	39,6	20,9	9,7
31	Leisnig, Stadt	absolut	5 771	3 153	176	2 977	1 266	741	277
		%		54,6	5,6	94,4	42,5	24,9	9,3

Von den gültigen Stimmen entfielen auf ...												Lfd. Nr.
GRÜNE	FDP	REP	FAMILIE	Die Tier- schutz- partei	DIE FRAUEN	Volks- abstim- mung	PBC	AUF- BRUCH	CM	PSG		
17	65	14	14	6	3	1	0	2	0	0	0	16
3,1	11,7	2,5	2,5	1,1	0,5	0,2	0,0	0,4	0,0	0,0	0,0	
63	201	43	40	25	8	6	8	5	2	2	2	17
3,8	12,2	2,6	2,4	1,5	0,5	0,4	0,5	0,3	0,1	0,1	0,1	
1 030	1 943	419	427	303	128	85	63	56	37	20	20	18
5,5	10,3	2,2	2,3	1,6	0,7	0,5	0,3	0,3	0,2	0,1	0,1	
81	184	49	44	42	16	9	1	1	0	0	0	19
3,6	8,1	2,2	1,9	1,9	0,7	0,4	0,0	0,0	0,0	0,0	0,0	
39	170	40	28	24	14	6	11	4	11	0	0	20
2,5	11,1	2,6	1,8	1,6	0,9	0,4	0,7	0,3	0,7	0,0	0,0	
125	354	109	78	37	20	9	5	12	7	4	4	21
4,4	12,5	3,8	2,8	1,3	0,7	0,3	0,2	0,4	0,2	0,1	0,1	
57	148	47	34	25	11	4	1	1	1	2	2	22
3,9	10,2	3,2	2,3	1,7	0,8	0,3	0,1	0,1	0,1	0,1	0,1	
138	360	145	74	67	23	15	5	7	6	2	2	23
3,5	9,1	3,7	1,9	1,7	0,6	0,4	0,1	0,2	0,2	0,1	0,1	
125	291	88	57	42	21	14	5	8	7	0	0	24
4,4	10,2	3,1	2,0	1,5	0,7	0,5	0,2	0,3	0,2	0,0	0,0	
79	261	112	72	61	25	12	6	5	6	0	0	25
2,3	7,6	3,3	2,1	1,8	0,7	0,3	0,2	0,1	0,2	0,0	0,0	
87	206	69	41	34	11	9	25	5	5	0	0	26
3,9	9,3	3,1	1,8	1,5	0,5	0,4	1,1	0,2	0,2	0,0	0,0	
20	71	23	11	12	4	3	1	4	2	0	0	27
3,0	10,6	3,4	1,6	1,8	0,6	0,4	0,1	0,6	0,3	0,0	0,0	
33	81	28	16	7	7	2	2	1	3	0	0	28
4,7	11,4	3,9	2,3	1,0	1,0	0,3	0,3	0,1	0,4	0,0	0,0	
48	152	45	33	28	7	4	11	3	3	0	0	29
3,2	10,2	3,0	2,2	1,9	0,5	0,3	0,7	0,2	0,2	0,0	0,0	
31	112	36	30	27	7	8	1	7	0	0	0	30
2,6	9,3	3,0	2,5	2,2	0,6	0,7	0,1	0,6	0,0	0,0	0,0	
92	200	73	53	33	14	13	0	4	4	2	2	31
3,1	6,7	2,5	1,8	1,1	0,5	0,4	0,0	0,1	0,1	0,1	0,1	

Noch: 14. Wahlberechtigte, Wähler, Stimmen bei der Wahl zum Europäischen Parlament am
7. Juni 2009 im Landkreis Mittelsachsen nach Gemeinden

Lfd. Nr.	Gemeinde Landkreis								DVU
			BüSo	DKP	ödp	50Plus	AUF	BP	
16	Frankenstein	absolut	2	1	0	2	1	1	11
		%	0,4	0,2	0,0	0,4	0,2	0,2	2,0
17	Frauenstein, Stadt	absolut	0	0	0	9	2	1	15
		%	0,0	0,0	0,0	0,5	0,1	0,1	0,9
18	Freiberg, Stadt	absolut	17	34	27	104	35	9	253
		%	0,1	0,2	0,1	0,6	0,2	0,0	1,3
19	Geringswalde, Stadt	absolut	0	2	1	6	3	1	26
		%	0,0	0,1	0,0	0,3	0,1	0,0	1,1
20	Großhartmannsdorf	absolut	2	0	3	7	5	1	14
		%	0,1	0,0	0,2	0,5	0,3	0,1	0,9
21	Großschirma, Stadt	absolut	2	5	0	8	7	1	38
		%	0,1	0,2	0,0	0,3	0,2	0,0	1,3
22	Großweitzschen	absolut	0	1	2	4	2	0	11
		%	0,0	0,1	0,1	0,3	0,1	0,0	0,8
23	Hainichen, Stadt	absolut	2	7	5	18	26	5	38
		%	0,1	0,2	0,1	0,5	0,7	0,1	1,0
24	Halsbrücke	absolut	4	4	2	6	5	7	30
		%	0,1	0,1	0,1	0,2	0,2	0,2	1,0
25	Hartha, Stadt	absolut	2	4	6	15	10	4	34
		%	0,1	0,1	0,2	0,4	0,3	0,1	1,0
26	Hartmannsdorf	absolut	0	1	2	9	7	1	15
		%	0,0	0,0	0,1	0,4	0,3	0,0	0,7
27	Hilbersdorf	absolut	0	0	0	5	3	1	6
		%	0,0	0,0	0,0	0,7	0,4	0,1	0,9
28	Königsfeld	absolut	0	0	0	1	0	1	10
		%	0,0	0,0	0,0	0,1	0,0	0,1	1,4
29	Königshain-Wiederau	absolut	0	2	1	3	6	1	5
		%	0,0	0,1	0,1	0,2	0,4	0,1	0,3
30	Kriebstein	absolut	0	2	0	1	3	0	11
		%	0,0	0,2	0,0	0,1	0,2	0,0	0,9
31	Leisnig, Stadt	absolut	3	10	2	14	6	2	34
		%	0,1	0,3	0,1	0,5	0,2	0,1	1,1

Noch: von den gültigen Stimmen entfielen auf ...										Lfd. Nr.
DIE GRAUEN	DIE VIOLET- TEN	EDE	FBI	VOLKS- ENT- SCHEIDE	FW FREIE WÄHLER	New- ropeans	PIRATEN	RRP	RENTNER	
2 0,4	0 0,0	0 0,0	1 0,2	1 0,2	14 2,5	0 0,0	3 0,5	1 0,2	8 1,4	16
4 0,2	3 0,2	0 0,0	2 0,1	4 0,2	33 2,0	1 0,1	13 0,8	3 0,2	19 1,2	17
71 0,4	33 0,2	11 0,1	36 0,2	49 0,3	183 1,0	15 0,1	274 1,5	77 0,4	287 1,5	18
8 0,4	9 0,4	0 0,0	7 0,3	6 0,3	78 3,4	3 0,1	18 0,8	7 0,3	34 1,5	19
5 0,3	5 0,3	0 0,0	1 0,1	4 0,3	9 0,6	0 0,0	5 0,3	6 0,4	12 0,8	20
5 0,2	16 0,6	0 0,0	7 0,2	6 0,2	30 1,1	0 0,0	18 0,6	6 0,2	38 1,3	21
8 0,6	1 0,1	0 0,0	4 0,3	4 0,3	19 1,3	1 0,1	11 0,8	2 0,1	20 1,4	22
13 0,3	4 0,1	2 0,1	7 0,2	7 0,2	99 2,5	1 0,0	38 1,0	11 0,3	44 1,1	23
7 0,2	5 0,2	0 0,0	11 0,4	7 0,2	71 2,5	2 0,1	26 0,9	6 0,2	34 1,2	24
10 0,3	1 0,0	1 0,0	14 0,4	4 0,1	66 1,9	3 0,1	35 1,0	6 0,2	67 2,0	25
3 0,1	3 0,1	2 0,1	7 0,3	5 0,2	9 0,4	0 0,0	14 0,6	13 0,6	34 1,5	26
0 0,0	5 0,7	0 0,0	3 0,4	2 0,3	12 1,8	0 0,0	5 0,7	1 0,1	7 1,0	27
0 0,0	0 0,0	0 0,0	3 0,4	2 0,3	9 1,3	0 0,0	6 0,8	4 0,6	4 0,6	28
6 0,4	0 0,0	0 0,0	2 0,1	3 0,2	33 2,2	1 0,1	12 0,8	2 0,1	19 1,3	29
5 0,4	5 0,4	0 0,0	2 0,2	4 0,3	26 2,2	0 0,0	10 0,8	3 0,2	26 2,2	30
9 0,3	3 0,1	4 0,1	8 0,3	7 0,2	18 0,6	0 0,0	29 1,0	8 0,3	48 1,6	31

Noch: 14. Wahlberechtigte, Wähler, Stimmen bei der Wahl zum Europäischen Parlament am
7. Juni 2009 im Landkreis Mittelsachsen nach Gemeinden

Lfd. Nr.	Gemeinde Landkreis	Wahl- berechtigte	Wähler	Stimmen		CDU	DIE LINKE	SPD	
				ungültig	gültig				
32	Leubsdorf	absolut	3 140	1 952	134	1 818	898	254	175
		%		62,2	6,9	93,1	49,4	14,0	9,6
33	Lichtenau	absolut	6 613	3 917	194	3 723	1 464	672	420
		%		59,2	5,0	95,0	39,3	18,0	11,3
34	Lichtenberg/Erzgeb. ¹⁾	absolut	2 435	1 841	115	1 726	818	263	131
		%		75,6	6,2	93,8	47,4	15,2	7,6
35	Lunzenau, Stadt	absolut	4 298	2 214	114	2 100	992	334	183
		%		51,5	5,1	94,9	47,2	15,9	8,7
36	Mittweida, Stadt ¹⁾	absolut	13 646	7 152	372	6 780	2 653	1 402	681
		%		52,4	5,2	94,8	39,1	20,7	10,0
37	Mochau	absolut	2 126	1 215	97	1 118	496	218	86
		%		57,1	8,0	92,0	44,4	19,5	7,7
38	Mühlau	absolut	1 932	1 123	73	1 050	360	172	149
		%		58,1	6,5	93,5	34,3	16,4	14,2
39	Mulda/Sa.	absolut	2 330	1 563	88	1 475	699	208	115
		%		67,1	5,6	94,4	47,4	14,1	7,8
40	Neuhausen/Erzgeb.	absolut	2 653	1 598	172	1 426	598	234	120
		%		60,2	10,8	89,2	41,9	16,4	8,4
41	Niederstriegis	absolut	1 087	732	52	680	282	142	62
		%		67,3	7,1	92,9	41,5	20,9	9,1
42	Niederwiesa	absolut	4 416	2 947	152	2 795	1 076	514	326
		%		66,7	5,2	94,8	38,5	18,4	11,7
43	Oberschöna	absolut	2 947	2 042	124	1 918	801	324	179
		%		69,3	6,1	93,9	41,8	16,9	9,3
44	Oederan, Stadt ¹⁾	absolut	6 685	4 093	201	3 892	1 448	779	394
		%		61,2	4,9	95,1	37,2	20,0	10,1
45	Ostrau	absolut	3 550	1 993	124	1 869	755	407	156
		%		56,1	6,2	93,8	40,4	21,8	8,3
46	Penig, Stadt	absolut	8 611	4 291	270	4 021	1 722	811	535
		%		49,8	6,3	93,7	42,8	20,2	13,3

1) Gemeinde führt Briefwahl für mindestens eine weitere Gemeinde durch.

Von den gültigen Stimmen entfielen auf ...											Lfd. Nr.
GRÜNE	FDP	REP	FAMILIE	Die Tier- schutz- partei	DIE FRAUEN	Volks- abstim- mung	PBC	AUF- BRUCH	CM	PSG	
61 3,4	147 8,1	67 3,7	26 1,4	21 1,2	12 0,7	12 0,7	9 0,5	3 0,2	10 0,6	0 0,0	32
167 4,5	344 9,2	120 3,2	70 1,9	68 1,8	28 0,8	12 0,3	40 1,1	10 0,3	8 0,2	2 0,1	33
42 2,4	177 10,3	45 2,6	58 3,4	33 1,9	13 0,8	10 0,6	4 0,2	4 0,2	3 0,2	1 0,1	34
76 3,6	154 7,3	77 3,7	48 2,3	26 1,2	10 0,5	10 0,5	6 0,3	4 0,2	6 0,3	0 0,0	35
286 4,2	627 9,2	188 2,8	123 1,8	115 1,7	41 0,6	34 0,5	46 0,7	14 0,2	15 0,2	2 0,0	36
30 2,7	92 8,2	48 4,3	36 3,2	15 1,3	7 0,6	5 0,4	1 0,1	4 0,4	0 0,0	1 0,1	37
37 3,5	123 11,7	48 4,6	31 3,0	14 1,3	12 1,1	3 0,3	11 1,0	0 0,0	5 0,5	0 0,0	38
46 3,1	161 10,9	39 2,6	43 2,9	16 1,1	14 0,9	7 0,5	13 0,9	8 0,5	7 0,5	1 0,1	39
37 2,6	207 14,5	60 4,2	32 2,2	14 1,0	7 0,5	7 0,5	5 0,4	4 0,3	4 0,3	2 0,1	40
27 4,0	56 8,2	26 3,8	11 1,6	10 1,5	6 0,9	3 0,4	0 0,0	3 0,4	0 0,0	0 0,0	41
195 7,0	290 10,4	86 3,1	44 1,6	49 1,8	15 0,5	10 0,4	9 0,3	10 0,4	8 0,3	0 0,0	42
72 3,8	205 10,7	60 3,1	53 2,8	41 2,1	19 1,0	6 0,3	1 0,1	8 0,4	5 0,3	0 0,0	43
122 3,1	399 10,3	142 3,6	84 2,2	70 1,8	30 0,8	19 0,5	18 0,5	8 0,2	11 0,3	2 0,1	44
56 3,0	169 9,0	67 3,6	39 2,1	30 1,6	23 1,2	7 0,4	2 0,1	5 0,3	1 0,1	2 0,1	45
144 3,6	285 7,1	82 2,0	67 1,7	53 1,3	23 0,6	20 0,5	22 0,5	3 0,1	4 0,1	3 0,1	46

Noch: 14. Wahlberechtigte, Wähler, Stimmen bei der Wahl zum Europäischen Parlament am
7. Juni 2009 im Landkreis Mittelsachsen nach Gemeinden

Lfd. Nr.	Gemeinde Landkreis								DVU
			BüSo	DKP	ödp	50Plus	AUF	BP	
32	Leubsdorf	absolut	0	2	2	3	15	1	26
		%	0,0	0,1	0,1	0,2	0,8	0,1	1,4
33	Lichtenau	absolut	4	5	10	19	13	0	25
		%	0,1	0,1	0,3	0,5	0,3	0,0	0,7
34	Lichtenberg/Erzgeb. ¹⁾	absolut	3	8	3	5	7	2	17
		%	0,2	0,5	0,2	0,3	0,4	0,1	1,0
35	Lunzenau, Stadt	absolut	3	2	2	9	8	0	23
		%	0,1	0,1	0,1	0,4	0,4	0,0	1,1
36	Mittweida, Stadt ¹⁾	absolut	6	4	8	35	22	6	64
		%	0,1	0,1	0,1	0,5	0,3	0,1	0,9
37	Mochau	absolut	2	2	2	5	0	1	9
		%	0,2	0,2	0,2	0,4	0,0	0,1	0,8
38	Mühlau	absolut	0	1	0	6	5	1	16
		%	0,0	0,1	0,0	0,6	0,5	0,1	1,5
39	Mulda/Sa.	absolut	1	5	0	3	10	0	19
		%	0,1	0,3	0,0	0,2	0,7	0,0	1,3
40	Neuhausen/Erzgeb.	absolut	3	1	4	5	4	0	11
		%	0,2	0,1	0,3	0,4	0,3	0,0	0,8
41	Niederstriegis	absolut	0	2	0	1	1	1	11
		%	0,0	0,3	0,0	0,1	0,1	0,1	1,6
42	Niederwiesa	absolut	2	2	5	19	3	0	24
		%	0,1	0,1	0,2	0,7	0,1	0,0	0,9
43	Oberschöna	absolut	3	2	5	18	6	1	18
		%	0,2	0,1	0,3	0,9	0,3	0,1	0,9
44	Oederan, Stadt ¹⁾	absolut	7	3	2	5	8	2	60
		%	0,2	0,1	0,1	0,1	0,2	0,1	1,5
45	Ostrau	absolut	1	3	1	8	6	2	33
		%	0,1	0,2	0,1	0,4	0,3	0,1	1,8
46	Penig, Stadt	absolut	1	4	4	17	18	3	25
		%	0,0	0,1	0,1	0,4	0,4	0,1	0,6

1) Gemeinde führt Briefwahl für mindestens eine weitere Gemeinde durch.

Noch: von den gültigen Stimmen entfielen auf ...										Lfd. Nr.
DIE GRAUEN	DIE VIOLET- TEN	EDE	FBI	VOLKS- ENT- SCHEIDE	FW FREIE WÄHLER	New- ropeans	PIRATEN	RRP	RENTNER	
8 0,4	2 0,1	1 0,1	5 0,3	2 0,1	25 1,4	0 0,0	8 0,4	4 0,2	19 1,0	32
10 0,3	10 0,3	1 0,0	14 0,4	15 0,4	80 2,1	2 0,1	36 1,0	10 0,3	44 1,2	33
3 0,2	4 0,2	0 0,0	6 0,3	2 0,1	20 1,2	0 0,0	20 1,2	3 0,2	21 1,2	34
6 0,3	5 0,2	0 0,0	6 0,3	2 0,1	63 3,0	1 0,0	17 0,8	3 0,1	24 1,1	35
24 0,4	16 0,2	0 0,0	10 0,1	18 0,3	91 1,3	3 0,0	71 1,0	42 0,6	133 2,0	36
12 1,1	2 0,2	0 0,0	4 0,4	2 0,2	13 1,2	1 0,1	12 1,1	3 0,3	9 0,8	37
2 0,2	1 0,1	0 0,0	0 0,0	4 0,4	13 1,2	0 0,0	15 1,4	5 0,5	16 1,5	38
2 0,1	3 0,2	0 0,0	5 0,3	5 0,3	11 0,7	1 0,1	6 0,4	5 0,3	22 1,5	39
5 0,4	1 0,1	0 0,0	0 0,0	1 0,1	19 1,3	0 0,0	9 0,6	4 0,3	28 2,0	40
3 0,4	0 0,0	3 0,4	1 0,1	3 0,4	2 0,3	0 0,0	8 1,2	4 0,6	12 1,8	41
8 0,3	4 0,1	1 0,0	10 0,4	4 0,1	17 0,6	0 0,0	12 0,4	5 0,2	47 1,7	42
3 0,2	2 0,1	1 0,1	1 0,1	7 0,4	27 1,4	1 0,1	9 0,5	7 0,4	33 1,7	43
12 0,3	2 0,1	3 0,1	10 0,3	10 0,3	161 4,1	0 0,0	26 0,7	11 0,3	44 1,1	44
5 0,3	2 0,1	0 0,0	1 0,1	5 0,3	25 1,3	0 0,0	12 0,6	7 0,4	39 2,1	45
15 0,4	4 0,1	0 0,0	9 0,2	13 0,3	44 1,1	1 0,0	22 0,5	20 0,5	47 1,2	46

Noch: 14. Wahlberechtigte, Wähler, Stimmen bei der Wahl zum Europäischen Parlament am
7. Juni 2009 im Landkreis Mittelsachsen nach Gemeinden

Lfd. Nr.	Gemeinde Landkreis	Wahl- berechtigte	Wähler	Stimmen		CDU	DIE LINKE	SPD	
				ungültig	gültig				
47	Rechenberg-Bienenmühle	absolut	1 902	1 349	113	1 236	602	162	85
		%		70,9	8,4	91,6	48,7	13,1	6,9
48	Reinsberg	absolut	2 607	1 620	88	1 532	689	226	155
		%		62,1	5,4	94,6	45,0	14,8	10,1
49	Rochlitz, Stadt ¹⁾	absolut	5 621	3 177	189	2 988	974	769	316
		%		56,5	5,9	94,1	32,6	25,7	10,6
50	Rossau	absolut	3 174	1 879	133	1 746	698	344	171
		%		59,2	7,1	92,9	40,0	19,7	9,8
51	Roßwein, Stadt	absolut	6 106	3 236	187	3 049	1 285	586	389
		%		53,0	5,8	94,2	42,1	19,2	12,8
52	Sayda, Stadt ¹⁾	absolut	1 774	1 192	83	1 109	495	143	108
		%		67,2	7,0	93,0	44,6	12,9	9,7
53	Seelitz	absolut	1 710	841	62	779	303	157	85
		%		49,2	7,4	92,6	38,9	20,2	10,9
54	Striegistal	absolut	4 304	2 684	191	2 493	1 066	409	227
		%		62,4	7,1	92,9	42,8	16,4	9,1
55	Taura	absolut	2 205	1 112	84	1 028	461	153	99
		%		50,4	7,6	92,4	44,8	14,9	9,6
56	Waldheim, Stadt	absolut	7 416	3 964	217	3 747	1 338	830	363
		%		53,5	5,5	94,5	35,7	22,2	9,7
57	Wechselburg	absolut	1 825	1 095	60	1 035	494	165	102
		%		60,0	5,5	94,5	47,7	15,9	9,9
58	Weißenborn/Erzgeb.	absolut	2 265	1 277	111	1 166	472	172	132
		%		56,4	8,7	91,3	40,5	14,8	11,3
59	Zettlitz	absolut	717	352	28	324	123	72	27
		%		49,1	8,0	92,0	38,0	22,2	8,3
60	Ziegra-Knobelsdorf	absolut	1 861	1 058	67	991	415	193	92
		%		56,9	6,3	93,7	41,9	19,5	9,3
61	Zschaitz-Ottewig	absolut	1 230	756	64	692	300	127	72
		%		61,5	8,5	91,5	43,4	18,4	10,4
62	Insgesamt	absolut	285 353	162 775	9 534	153 241	61 727	29 604	16 126
		%		57,0	5,9	94,1	40,3	19,3	10,5

1) Gemeinde führt Briefwahl für mindestens eine weitere Gemeinde durch.

Von den gültigen Stimmen entfielen auf ...											Lfd. Nr.
GRÜNE	FDP	REP	FAMILIE	Die Tier- schutz- partei	DIE FRAUEN	Volks- abstim- mung	PBC	AUF- BRUCH	CM	PSG	
16	167	42	30	30	7	7	3	3	3	0	47
1,3	13,5	3,4	2,4	2,4	0,6	0,6	0,2	0,2	0,2	0,0	
69	147	37	44	28	11	8	3	5	5	0	48
4,5	9,6	2,4	2,9	1,8	0,7	0,5	0,2	0,3	0,3	0,0	
109	367	87	50	56	16	20	13	11	5	1	49
3,6	12,3	2,9	1,7	1,9	0,5	0,7	0,4	0,4	0,2	0,0	
52	173	55	50	35	19	2	9	2	2	1	50
3,0	9,9	3,2	2,9	2,0	1,1	0,1	0,5	0,1	0,1	0,1	
113	207	70	64	59	18	12	5	7	11	6	51
3,7	6,8	2,3	2,1	1,9	0,6	0,4	0,2	0,2	0,4	0,2	
30	143	37	33	16	8	3	6	3	4	0	52
2,7	12,9	3,3	3,0	1,4	0,7	0,3	0,5	0,3	0,4	0,0	
31	69	30	19	11	2	4	8	4	7	0	53
4,0	8,9	3,9	2,4	1,4	0,3	0,5	1,0	0,5	0,9	0,0	
72	229	116	66	43	14	12	7	4	4	3	54
2,9	9,2	4,7	2,6	1,7	0,6	0,5	0,3	0,2	0,2	0,1	
41	85	38	19	16	11	1	11	1	0	0	55
4,0	8,3	3,7	1,8	1,6	1,1	0,1	1,1	0,1	0,0	0,0	
113	499	79	64	86	18	14	4	10	5	3	56
3,0	13,3	2,1	1,7	2,3	0,5	0,4	0,1	0,3	0,1	0,1	
28	87	29	16	20	7	9	4	7	2	1	57
2,7	8,4	2,8	1,5	1,9	0,7	0,9	0,4	0,7	0,2	0,1	
41	155	44	32	24	6	3	0	1	0	1	58
3,5	13,3	3,8	2,7	2,1	0,5	0,3	0,0	0,1	0,0	0,1	
15	24	17	11	5	5	1	0	1	0	0	59
4,6	7,4	5,2	3,4	1,5	1,5	0,3	0,0	0,3	0,0	0,0	
31	102	48	12	13	6	7	0	1	1	0	60
3,1	10,3	4,8	1,2	1,3	0,6	0,7	0,0	0,1	0,1	0,0	
16	54	26	21	12	4	4	0	4	1	1	61
2,3	7,8	3,8	3,0	1,7	0,6	0,6	0,0	0,6	0,1	0,1	
5 738	15 083	4 533	3 281	2 529	1 043	645	609	402	333	103	62
3,7	9,8	3,0	2,1	1,7	0,7	0,4	0,4	0,3	0,2	0,1	

Noch: 14. Wahlberechtigte, Wähler, Stimmen bei der Wahl zum Europäischen Parlament am
7. Juni 2009 im Landkreis Mittelsachsen nach Gemeinden

Lfd. Nr.	Gemeinde Landkreis								DVU
			BüSo	DKP	ödp	50Plus	AUF	BP	
47	Rechenberg-Bienenmühle	absolut	0	2	2	9	1	0	23
		%	0,0	0,2	0,2	0,7	0,1	0,0	1,9
48	Reinsberg	absolut	5	1	2	5	3	1	12
		%	0,3	0,1	0,1	0,3	0,2	0,1	0,8
49	Rochlitz, Stadt ¹⁾	absolut	6	5	2	16	2	1	27
		%	0,2	0,2	0,1	0,5	0,1	0,0	0,9
50	Rossau	absolut	2	5	2	8	9	3	18
		%	0,1	0,3	0,1	0,5	0,5	0,2	1,0
51	Roßwein, Stadt	absolut	1	3	5	14	4	0	38
		%	0,0	0,1	0,2	0,5	0,1	0,0	1,2
52	Sayda, Stadt ¹⁾	absolut	2	2	1	6	2	3	9
		%	0,2	0,2	0,1	0,5	0,2	0,3	0,8
53	Seelitz	absolut	0	3	1	4	5	0	6
		%	0,0	0,4	0,1	0,5	0,6	0,0	0,8
54	Striegistal	absolut	1	5	3	8	8	1	20
		%	0,0	0,2	0,1	0,3	0,3	0,0	0,8
55	Taura	absolut	0	0	3	10	12	0	13
		%	0,0	0,0	0,3	1,0	1,2	0,0	1,3
56	Waldheim, Stadt	absolut	7	3	5	13	3	3	38
		%	0,2	0,1	0,1	0,3	0,1	0,1	1,0
57	Wechselburg	absolut	0	2	2	2	1	1	3
		%	0,0	0,2	0,2	0,2	0,1	0,1	0,3
58	Weißenborn/Erzgeb.	absolut	3	2	1	2	1	1	3
		%	0,3	0,2	0,1	0,2	0,1	0,1	0,3
59	Zettlitz	absolut	0	0	0	3	1	1	4
		%	0,0	0,0	0,0	0,9	0,3	0,3	1,2
60	Ziegra-Knobelsdorf	absolut	1	1	1	2	1	0	17
		%	0,1	0,1	0,1	0,2	0,1	0,0	1,7
61	Zschaitz-Ottewig	absolut	0	3	0	1	0	1	5
		%	0,0	0,4	0,0	0,1	0,0	0,1	0,7
62	Insgesamt	absolut	170	235	175	651	420	104	1 619
		%	0,1	0,2	0,1	0,4	0,3	0,1	1,1

1) Gemeinde führt Briefwahl für mindestens eine weitere Gemeinde durch.

Noch: von den gültigen Stimmen entfielen auf ...										Lfd. Nr.
DIE GRAUEN	DIE VIOLET- TEN	EDE	FBI	VOLKS- ENT- SCHEIDE	FW FREIE WÄHLER	New- ropeans	PIRATEN	RRP	RENTNER	
3 0,2	2 0,2	0 0,0	3 0,2	1 0,1	6 0,5	0 0,0	8 0,6	8 0,6	11 0,9	47
4 0,3	4 0,3	1 0,1	3 0,2	2 0,1	14 0,9	1 0,1	18 1,2	8 0,5	21 1,4	48
13 0,4	4 0,1	2 0,1	5 0,2	4 0,1	28 0,9	2 0,1	29 1,0	15 0,5	33 1,1	49
3 0,2	1 0,1	0 0,0	0 0,0	10 0,6	31 1,8	1 0,1	14 0,8	4 0,2	22 1,3	50
5 0,2	3 0,1	4 0,1	8 0,3	13 0,4	17 0,6	1 0,0	19 0,6	21 0,7	61 2,0	51
5 0,5	2 0,2	0 0,0	1 0,1	3 0,3	6 0,5	0 0,0	11 1,0	6 0,5	21 1,9	52
3 0,4	0 0,0	0 0,0	1 0,1	2 0,3	7 0,9	1 0,1	7 0,9	2 0,3	7 0,9	53
8 0,3	8 0,3	1 0,0	8 0,3	7 0,3	76 3,0	1 0,0	21 0,8	8 0,3	37 1,5	54
1 0,1	1 0,1	0 0,0	2 0,2	5 0,5	14 1,4	0 0,0	18 1,8	4 0,4	9 0,9	55
22 0,6	14 0,4	5 0,1	13 0,3	12 0,3	44 1,2	2 0,1	29 0,8	19 0,5	89 2,4	56
1 0,1	4 0,4	0 0,0	2 0,2	3 0,3	23 2,2	0 0,0	11 1,1	4 0,4	5 0,5	57
4 0,3	1 0,1	1 0,1	5 0,4	2 0,2	29 2,5	0 0,0	12 1,0	2 0,2	14 1,2	58
0 0,0	0 0,0	1 0,3	1 0,3	2 0,6	0 0,0	0 0,0	5 1,5	1 0,3	4 1,2	59
2 0,2	3 0,3	0 0,0	2 0,2	2 0,2	10 1,0	1 0,1	12 1,2	5 0,5	10 1,0	60
2 0,3	1 0,1	0 0,0	2 0,3	2 0,3	17 2,5	1 0,1	7 1,0	3 0,4	5 0,7	61
462 0,3	269 0,2	66 0,0	342 0,2	405 0,3	2 281 1,5	71 0,0	1 379 0,9	581 0,4	2 255 1,5	62

**15. Wahlberechtigte, Wähler, Stimmen bei der Wahl zum Europäischen Parlament am
7. Juni 2009 im Landkreis Nordsachsen nach Gemeinden**

Lfd. Nr.	Gemeinde Landkreis	Wahl- berechtigte	Wähler	Stimmen		CDU	DIE LINKE	SPD	
				ungültig	gültig				
1	Arzberg	absolut	1 865	589	25	564	157	168	69
		%		31,6	4,2	95,8	27,8	29,8	12,2
2	Bad Dübén, Stadt	absolut	7 105	3 026	114	2 912	969	691	395
		%		42,6	3,8	96,2	33,3	23,7	13,6
3	Beilrode ¹⁾	absolut	2 261	1 063	45	1 018	332	223	138
		%		47,0	4,2	95,8	32,6	21,9	13,6
4	Belgern, Stadt	absolut	4 147	1 765	123	1 642	589	279	200
		%		42,6	7,0	93,0	35,9	17,0	12,2
5	Cavertitz	absolut	2 121	1 144	74	1 070	427	191	120
		%		53,9	6,5	93,5	39,9	17,9	11,2
6	Dahlen, Stadt	absolut	4 160	2 037	119	1 918	673	431	223
		%		49,0	5,8	94,2	35,1	22,5	11,6
7	Delitzsch, Stadt	absolut	22 937	9 039	366	8 673	2 900	2 040	1 348
		%		39,4	4,0	96,0	33,4	23,5	15,5
8	Doberschütz	absolut	3 733	1 910	118	1 792	645	374	241
		%		51,2	6,2	93,8	36,0	20,9	13,4
9	Dommitzsch, Stadt ¹⁾	absolut	2 502	1 083	50	1 033	420	240	121
		%		43,3	4,6	95,4	40,7	23,2	11,7
10	Dreiheide	absolut	1 936	953	50	903	363	120	115
		%		49,2	5,2	94,8	40,2	13,3	12,7
11	Eilenburg, Stadt ¹⁾	absolut	14 058	5 319	247	5 072	1 554	1 302	805
		%		37,8	4,6	95,4	30,6	25,7	15,9
12	Elsnig	absolut	1 343	593	30	563	199	107	70
		%		44,2	5,1	94,9	35,3	19,0	12,4
13	Großtreben-Zwethau	absolut	1 670	605	48	557	191	139	89
		%		36,2	7,9	92,1	34,3	25,0	16,0
14	Jesewitz	absolut	2 608	1 375	72	1 303	442	277	180
		%		52,7	5,2	94,8	33,9	21,3	13,8
15	Krostitz ¹⁾	absolut	3 289	1 820	70	1 750	799	272	198
		%		55,3	3,8	96,2	45,7	15,5	11,3

1) Gemeinde führt Briefwahl für mindestens eine weitere Gemeinde durch.

Von den gültigen Stimmen entfielen auf ...												Lfd. Nr.
GRÜNE	FDP	REP	FAMILIE	Die Tier- schutz- partei	DIE FRAUEN	Volks- abstim- mung	PBC	AUF- BRUCH	CM	PSG		
22	56	18	16	6	6	3	1	0	0	3	1	
3,9	9,9	3,2	2,8	1,1	1,1	0,5	0,2	0,0	0,0	0,5		
133	277	51	43	38	27	9	3	7	4	2	2	
4,6	9,5	1,8	1,5	1,3	0,9	0,3	0,1	0,2	0,1	0,1		
19	146	27	25	14	8	6	2	1	2	0	3	
1,9	14,3	2,7	2,5	1,4	0,8	0,6	0,2	0,1	0,2	0,0		
60	261	42	46	20	8	7	0	1	2	5	4	
3,7	15,9	2,6	2,8	1,2	0,5	0,4	0,0	0,1	0,1	0,3		
27	135	33	31	18	8	5	0	3	2	1	5	
2,5	12,6	3,1	2,9	1,7	0,7	0,5	0,0	0,3	0,2	0,1		
82	188	55	45	37	19	7	3	5	2	1	6	
4,3	9,8	2,9	2,3	1,9	1,0	0,4	0,2	0,3	0,1	0,1		
284	677	191	147	150	70	41	10	19	6	7	7	
3,3	7,8	2,2	1,7	1,7	0,8	0,5	0,1	0,2	0,1	0,1		
59	193	61	36	27	12	8	2	1	1	0	8	
3,3	10,8	3,4	2,0	1,5	0,7	0,4	0,1	0,1	0,1	0,0		
26	80	26	11	8	8	3	0	2	1	0	9	
2,5	7,7	2,5	1,1	0,8	0,8	0,3	0,0	0,2	0,1	0,0		
29	108	40	18	14	5	4	3	1	0	0	10	
3,2	12,0	4,4	2,0	1,6	0,6	0,4	0,3	0,1	0,0	0,0		
207	396	136	108	74	47	19	10	11	4	2	11	
4,1	7,8	2,7	2,1	1,5	0,9	0,4	0,2	0,2	0,1	0,0		
27	63	23	15	4	3	4	1	2	1	1	12	
4,8	11,2	4,1	2,7	0,7	0,5	0,7	0,2	0,4	0,2	0,2		
13	31	12	20	8	1	1	2	2	0	0	13	
2,3	5,6	2,2	3,6	1,4	0,2	0,2	0,4	0,4	0,0	0,0		
61	154	32	23	21	10	8	2	7	2	2	14	
4,7	11,8	2,5	1,8	1,6	0,8	0,6	0,2	0,5	0,2	0,2		
73	186	36	38	37	7	10	2	3	0	0	15	
4,2	10,6	2,1	2,2	2,1	0,4	0,6	0,1	0,2	0,0	0,0		

Noch: 15. Wahlberechtigte, Wähler, Stimmen bei der Wahl zum Europäischen Parlament am
7. Juni 2009 im Landkreis Nordsachsen nach Gemeinden

Lfd. Nr.	Gemeinde Landkreis								DVU
			BüSo	DKP	ödp	50Plus	AUF	BP	
1	Arzberg	absolut	1	1	0	4	3	0	8
		%	0,2	0,2	0,0	0,7	0,5	0,0	1,4
2	Bad Dübén, Stadt	absolut	2	4	2	9	2	1	39
		%	0,1	0,1	0,1	0,3	0,1	0,0	1,3
3	Beilrode ¹⁾	absolut	1	2	0	9	3	0	12
		%	0,1	0,2	0,0	0,9	0,3	0,0	1,2
4	Belgern, Stadt	absolut	0	3	3	8	1	3	23
		%	0,0	0,2	0,2	0,5	0,1	0,2	1,4
5	Cavertitz	absolut	0	2	3	4	3	0	13
		%	0,0	0,2	0,3	0,4	0,3	0,0	1,2
6	Dahlen, Stadt	absolut	4	3	3	7	5	1	17
		%	0,2	0,2	0,2	0,4	0,3	0,1	0,9
7	Delitzsch, Stadt	absolut	4	14	5	52	20	5	99
		%	0,0	0,2	0,1	0,6	0,2	0,1	1,1
8	Doberschütz	absolut	1	5	2	13	3	0	18
		%	0,1	0,3	0,1	0,7	0,2	0,0	1,0
9	Dommitzsch, Stadt ¹⁾	absolut	0	1	3	3	0	2	14
		%	0,0	0,1	0,3	0,3	0,0	0,2	1,4
10	Dreiheide	absolut	1	1	2	5	1	2	14
		%	0,1	0,1	0,2	0,6	0,1	0,2	1,6
11	Eilenburg, Stadt ¹⁾	absolut	1	8	5	32	13	5	87
		%	0,0	0,2	0,1	0,6	0,3	0,1	1,7
12	Elsnig	absolut	0	1	0	1	0	1	5
		%	0,0	0,2	0,0	0,2	0,0	0,2	0,9
13	Großtreben-Zwethau	absolut	0	2	2	2	4	0	6
		%	0,0	0,4	0,4	0,4	0,7	0,0	1,1
14	Jesewitz	absolut	0	3	3	13	4	1	7
		%	0,0	0,2	0,2	1,0	0,3	0,1	0,5
15	Krostitz ¹⁾	absolut	0	3	0	9	2	3	16
		%	0,0	0,2	0,0	0,5	0,1	0,2	0,9

1) Gemeinde führt Briefwahl für mindestens eine weitere Gemeinde durch.

Noch: von den gültigen Stimmen entfielen auf ...										Lfd. Nr.
DIE GRAUEN	DIE VIOLET- TEN	EDE	FBI	VOLKS- ENT- SCHEIDE	FW FREIE WÄHLER	New- ropeans	PIRATEN	RRP	RENTNER	
4 0,7	0 0,0	0 0,0	2 0,4	0 0,0	5 0,9	0 0,0	2 0,4	0 0,0	9 1,6	1
7 0,2	6 0,2	1 0,0	5 0,2	1 0,0	101 3,5	1 0,0	25 0,9	15 0,5	42 1,4	2
4 0,4	1 0,1	2 0,2	1 0,1	4 0,4	6 0,6	0 0,0	8 0,8	2 0,2	20 2,0	3
7 0,4	3 0,2	2 0,1	0 0,0	8 0,5	16 1,0	0 0,0	11 0,7	6 0,4	28 1,7	4
3 0,3	2 0,2	0 0,0	2 0,2	5 0,5	11 1,0	1 0,1	9 0,8	1 0,1	10 0,9	5
4 0,2	5 0,3	1 0,1	4 0,2	4 0,2	31 1,6	1 0,1	11 0,6	7 0,4	39 2,0	6
28 0,3	16 0,2	2 0,0	22 0,3	19 0,2	222 2,6	4 0,0	81 0,9	40 0,5	150 1,7	7
7 0,4	4 0,2	0 0,0	7 0,4	3 0,2	16 0,9	1 0,1	20 1,1	4 0,2	28 1,6	8
3 0,3	1 0,1	0 0,0	3 0,3	3 0,3	23 2,2	1 0,1	6 0,6	5 0,5	19 1,8	9
6 0,7	2 0,2	0 0,0	2 0,2	2 0,2	13 1,4	1 0,1	6 0,7	7 0,8	18 2,0	10
19 0,4	7 0,1	3 0,1	9 0,2	8 0,2	55 1,1	2 0,0	43 0,8	27 0,5	73 1,4	11
3 0,5	2 0,4	0 0,0	0 0,0	2 0,4	14 2,5	0 0,0	6 1,1	4 0,7	4 0,7	12
2 0,4	1 0,2	0 0,0	4 0,7	0 0,0	7 1,3	0 0,0	4 0,7	3 0,5	11 2,0	13
5 0,4	0 0,0	1 0,1	5 0,4	2 0,2	9 0,7	1 0,1	8 0,6	6 0,5	14 1,1	14
8 0,5	1 0,1	2 0,1	5 0,3	4 0,2	12 0,7	0 0,0	4 0,2	5 0,3	15 0,9	15

Noch: 15. Wahlberechtigte, Wähler, Stimmen bei der Wahl zum Europäischen Parlament am
7. Juni 2009 im Landkreis Nordsachsen nach Gemeinden

Lfd. Nr.	Gemeinde Landkreis	Wahl- berechtigte	Wähler	Stimmen		CDU	DIE LINKE	SPD	
				ungültig	gültig				
16	Laußig	absolut	3 626	1 621	96	1 525	587	258	186
		%		44,7	5,9	94,1	38,5	16,9	12,2
17	Liebschützberg	absolut	2 912	1 552	86	1 466	671	218	115
		%		53,3	5,5	94,5	45,8	14,9	7,8
18	Löbnitz	absolut	1 915	1 070	67	1 003	482	155	168
		%		55,9	6,3	93,7	48,1	15,5	16,7
19	Mockrehna	absolut	4 546	2 266	158	2 108	814	381	267
		%		49,8	7,0	93,0	38,6	18,1	12,7
20	Mügeln, Stadt ¹⁾	absolut	3 933	2 424	142	2 282	775	426	287
		%		61,6	5,9	94,1	34,0	18,7	12,6
21	Naundorf	absolut	2 138	1 127	81	1 046	380	183	107
		%		52,7	7,2	92,8	36,3	17,5	10,2
22	Neukyhna ¹⁾	absolut	1 995	881	27	854	329	172	121
		%		44,2	3,1	96,9	38,5	20,1	14,2
23	Oschatz, Stadt	absolut	13 793	5 984	256	5 728	1 883	1 248	591
		%		43,4	4,3	95,7	32,9	21,8	10,3
24	Rackwitz	absolut	4 222	1 892	68	1 824	655	355	242
		%		44,8	3,6	96,4	35,9	19,5	13,3
25	Schildau, Gneisenaustadt, Stadt	absolut	3 071	1 442	99	1 343	453	304	156
		%		47,0	6,9	93,1	33,7	22,6	11,6
26	Schkeuditz, Stadt	absolut	15 333	6 152	195	5 957	1 894	1 306	828
		%		40,1	3,2	96,8	31,8	21,9	13,9
27	Schönwölkau	absolut	2 179	1 002	59	943	376	163	106
		%		46,0	5,9	94,1	39,9	17,3	11,2
28	Sornzig-Ablaß	absolut	1 868	887	77	810	317	149	104
		%		47,5	8,7	91,3	39,1	18,4	12,8
29	Taucha, Stadt	absolut	12 295	5 398	170	5 228	1 826	970	902
		%		43,9	3,1	96,9	34,9	18,6	17,3
30	Torgau, Stadt ¹⁾	absolut	16 925	6 542	305	6 237	1 997	1 459	939
		%		38,7	4,7	95,3	32,0	23,4	15,1

1) Gemeinde führt Briefwahl für mindestens eine weitere Gemeinde durch.

Von den gültigen Stimmen entfielen auf ...											Lfd. Nr.
GRÜNE	FDP	REP	FAMILIE	Die Tier- schutz- partei	DIE FRAUEN	Volks- abstim- mung	PBC	AUF- BRUCH	CM	PSG	
32 2,1	174 11,4	75 4,9	46 3,0	15 1,0	17 1,1	6 0,4	1 0,1	4 0,3	1 0,1	0 0,0	16
42 2,9	159 10,8	53 3,6	42 2,9	33 2,3	10 0,7	10 0,7	1 0,1	4 0,3	6 0,4	1 0,1	17
17 1,7	48 4,8	16 1,6	18 1,8	12 1,2	12 1,2	3 0,3	1 0,1	2 0,2	0 0,0	0 0,0	18
45 2,1	235 11,1	89 4,2	40 1,9	38 1,8	22 1,0	8 0,4	1 0,0	4 0,2	3 0,1	3 0,1	19
89 3,9	328 14,4	68 3,0	52 2,3	34 1,5	20 0,9	13 0,6	4 0,2	5 0,2	4 0,2	2 0,1	20
42 4,0	133 12,7	48 4,6	30 2,9	14 1,3	11 1,1	1 0,1	7 0,7	4 0,4	2 0,2	1 0,1	21
19 2,2	82 9,6	19 2,2	12 1,4	8 0,9	11 1,3	1 0,1	0 0,0	1 0,1	1 0,1	0 0,0	22
258 4,5	722 12,6	189 3,3	132 2,3	93 1,6	42 0,7	24 0,4	7 0,1	19 0,3	8 0,1	7 0,1	23
83 4,6	152 8,3	46 2,5	60 3,3	26 1,4	15 0,8	11 0,6	1 0,1	4 0,2	1 0,1	3 0,2	24
40 3,0	124 9,2	51 3,8	39 2,9	17 1,3	14 1,0	7 0,5	1 0,1	6 0,4	1 0,1	0 0,0	25
313 5,3	720 12,1	88 1,5	105 1,8	92 1,5	34 0,6	31 0,5	15 0,3	17 0,3	12 0,2	1 0,0	26
36 3,8	113 12,0	33 3,5	16 1,7	12 1,3	9 1,0	4 0,4	2 0,2	3 0,3	0 0,0	1 0,1	27
22 2,7	82 10,1	30 3,7	28 3,5	10 1,2	8 1,0	0 0,0	0 0,0	1 0,1	0 0,0	1 0,1	28
382 7,3	568 10,9	99 1,9	59 1,1	80 1,5	17 0,3	19 0,4	7 0,1	9 0,2	6 0,1	2 0,0	29
268 4,3	589 9,4	139 2,2	95 1,5	90 1,4	31 0,5	27 0,4	14 0,2	14 0,2	11 0,2	6 0,1	30

Noch: 15. Wahlberechtigte, Wähler, Stimmen bei der Wahl zum Europäischen Parlament am
7. Juni 2009 im Landkreis Nordsachsen nach Gemeinden

Lfd. Nr.	Gemeinde Landkreis								DVU
			BüSo	DKP	ödp	50Plus	AUF	BP	
16	Laußig	absolut	2	3	1	5	0	1	23
		%	0,1	0,2	0,1	0,3	0,0	0,1	1,5
17	Liebschützberg	absolut	1	1	0	5	4	1	22
		%	0,1	0,1	0,0	0,3	0,3	0,1	1,5
18	Löbnitz	absolut	1	2	2	4	0	0	2
		%	0,1	0,2	0,2	0,4	0,0	0,0	0,2
19	Mockrehna	absolut	0	0	2	14	6	1	26
		%	0,0	0,0	0,1	0,7	0,3	0,0	1,2
20	Mügeln, Stadt ¹⁾	absolut	1	3	3	9	8	2	44
		%	0,0	0,1	0,1	0,4	0,4	0,1	1,9
21	Naundorf	absolut	0	1	0	3	5	0	15
		%	0,0	0,1	0,0	0,3	0,5	0,0	1,4
22	Neukyhna ¹⁾	absolut	1	4	0	6	5	1	14
		%	0,1	0,5	0,0	0,7	0,6	0,1	1,6
23	Oschatz, Stadt	absolut	10	11	9	46	17	4	103
		%	0,2	0,2	0,2	0,8	0,3	0,1	1,8
24	Rackwitz	absolut	2	5	0	14	4	1	22
		%	0,1	0,3	0,0	0,8	0,2	0,1	1,2
25	Schildau, Gneisenaustadt, Stadt	absolut	1	2	2	10	5	2	24
		%	0,1	0,1	0,1	0,7	0,4	0,1	1,8
26	Scheuditz, Stadt	absolut	3	18	6	32	9	5	30
		%	0,1	0,3	0,1	0,5	0,2	0,1	0,5
27	Schönwölkau	absolut	0	1	0	4	0	0	6
		%	0,0	0,1	0,0	0,4	0,0	0,0	0,6
28	Sornzig-Ablaß	absolut	0	0	0	3	0	0	10
		%	0,0	0,0	0,0	0,4	0,0	0,0	1,2
29	Taucha, Stadt	absolut	2	8	9	25	9	2	47
		%	0,0	0,2	0,2	0,5	0,2	0,0	0,9
30	Torgau, Stadt ¹⁾	absolut	4	8	6	32	7	8	78
		%	0,1	0,1	0,1	0,5	0,1	0,1	1,3

1) Gemeinde führt Briefwahl für mindestens eine weitere Gemeinde durch.

Noch: von den gültigen Stimmen entfielen auf ...										Lfd. Nr.
DIE GRAUEN	DIE VIOLET- TEN	EDE	FBI	VOLKS- ENT- SCHEIDE	FW FREIE WÄHLER	New- ropeans	PIRATEN	RRP	RENTNER	
8 0,5	6 0,4	1 0,1	5 0,3	5 0,3	22 1,4	1 0,1	13 0,9	5 0,3	22 1,4	16
3 0,2	3 0,2	0 0,0	4 0,3	1 0,1	25 1,7	0 0,0	7 0,5	4 0,3	20 1,4	17
5 0,5	3 0,3	2 0,2	2 0,2	0 0,0	12 1,2	1 0,1	12 1,2	4 0,4	17 1,7	18
10 0,5	1 0,0	1 0,0	1 0,0	2 0,1	50 2,4	1 0,0	14 0,7	3 0,1	26 1,2	19
10 0,4	2 0,1	1 0,0	7 0,3	3 0,1	21 0,9	0 0,0	13 0,6	6 0,3	42 1,8	20
4 0,4	3 0,3	3 0,3	1 0,1	1 0,1	16 1,5	0 0,0	8 0,8	5 0,5	18 1,7	21
5 0,6	1 0,1	1 0,1	1 0,1	3 0,4	9 1,1	0 0,0	4 0,5	2 0,2	21 2,5	22
21 0,4	8 0,1	1 0,0	12 0,2	13 0,2	62 1,1	4 0,1	63 1,1	23 0,4	98 1,7	23
12 0,7	4 0,2	2 0,1	6 0,3	5 0,3	19 1,0	0 0,0	15 0,8	11 0,6	48 2,6	24
5 0,4	3 0,2	1 0,1	5 0,4	3 0,2	22 1,6	1 0,1	6 0,4	10 0,7	28 2,1	25
28 0,5	10 0,2	2 0,0	10 0,2	15 0,3	189 3,2	0 0,0	46 0,8	25 0,4	73 1,2	26
6 0,6	0 0,0	3 0,3	0 0,0	2 0,2	4 0,4	2 0,2	5 0,5	4 0,4	32 3,4	27
3 0,4	2 0,2	0 0,0	2 0,2	2 0,2	6 0,7	0 0,0	8 1,0	2 0,2	20 2,5	28
18 0,3	8 0,2	2 0,0	4 0,1	8 0,2	29 0,6	0 0,0	38 0,7	19 0,4	54 1,0	29
93 1,5	9 0,1	4 0,1	8 0,1	16 0,3	112 1,8	5 0,1	51 0,8	25 0,4	92 1,5	30

Noch: 15. Wahlberechtigte, Wähler, Stimmen bei der Wahl zum Europäischen Parlament am
7. Juni 2009 im Landkreis Nordsachsen nach Gemeinden

Lfd. Nr.	Gemeinde Landkreis		Wahl- berechtigte	Wähler	Stimmen		CDU	DIE LINKE	SPD
					ungültig	gültig			
31	Trossin	absolut	1 251	705	30	675	234	150	69
		%		56,4	4,3	95,7	34,7	22,2	10,2
32	Wermsdorf	absolut	4 879	2 149	146	2 003	757	356	282
		%		44,0	6,8	93,2	37,8	17,8	14,1
33	Wiedemar	absolut	1 771	653	38	615	275	110	79
		%		36,9	5,8	94,2	44,7	17,9	12,8
34	Zinna	absolut	1 238	449	15	434	122	90	59
		%		36,3	3,3	96,7	28,1	20,7	13,6
35	Zschepplin	absolut	2 621	1 220	66	1 154	436	195	169
		%		46,5	5,4	94,6	37,8	16,9	14,6
36	Zwochau	absolut	906	377	17	360	147	65	53
		%		41,6	4,5	95,5	40,8	18,1	14,7
37	Insgesamt	absolut	179 152	78 114	3 749	74 365	26 070	15 567	10 142
		%		43,6	4,8	95,2	35,1	20,9	13,6

Von den gültigen Stimmen entfielen auf ...											Lfd. Nr.
GRÜNE	FDP	REP	FAMILIE	Die Tier- schutz- partei	DIE FRAUEN	Volks- abstim- mung	PBC	AUF- BRUCH	CM	PSG	
21	71	22	16	4	4	5	4	2	2	0	31
3,1	10,5	3,3	2,4	0,6	0,6	0,7	0,6	0,3	0,3	0,0	
79	215	72	45	26	7	6	3	5	3	5	32
3,9	10,7	3,6	2,2	1,3	0,3	0,3	0,1	0,2	0,1	0,2	
20	50	11	16	10	5	4	0	2	0	1	33
3,3	8,1	1,8	2,6	1,6	0,8	0,7	0,0	0,3	0,0	0,2	
29	38	14	18	4	4	3	5	2	0	2	34
6,7	8,8	3,2	4,1	0,9	0,9	0,7	1,2	0,5	0,0	0,5	
53	112	31	45	19	10	5	2	2	0	0	35
4,6	9,7	2,7	3,9	1,6	0,9	0,4	0,2	0,2	0,0	0,0	
9	40	8	10	4	2	2	0	0	0	0	36
2,5	11,1	2,2	2,8	1,1	0,6	0,6	0,0	0,0	0,0	0,0	
3 021	7 706	1 984	1 546	1 117	544	325	117	175	88	60	37
4,1	10,4	2,7	2,1	1,5	0,7	0,4	0,2	0,2	0,1	0,1	

Noch: 15. Wahlberechtigte, Wähler, Stimmen bei der Wahl zum Europäischen Parlament am
7. Juni 2009 im Landkreis Nordsachsen nach Gemeinden

Lfd. Nr.	Gemeinde Landkreis								DVU
			BüSo	DKP	ödp	50Plus	AUF	BP	
31	Trossin	absolut	0	1	3	3	0	1	15
		%	0,0	0,1	0,4	0,4	0,0	0,1	2,2
32	Wermsdorf	absolut	5	7	2	7	6	1	21
		%	0,2	0,3	0,1	0,3	0,3	0,0	1,0
33	Wiedemar	absolut	1	1	0	1	0	0	5
		%	0,2	0,2	0,0	0,2	0,0	0,0	0,8
34	Zinna	absolut	0	3	0	4	2	0	11
		%	0,0	0,7	0,0	0,9	0,5	0,0	2,5
35	Zschepplin	absolut	2	4	1	0	0	0	8
		%	0,2	0,3	0,1	0,0	0,0	0,0	0,7
36	Zwochau	absolut	1	2	3	0	3	0	1
		%	0,3	0,6	0,8	0,0	0,8	0,0	0,3
37	Insgesamt	absolut	52	138	82	398	154	54	905
		%	0,1	0,2	0,1	0,5	0,2	0,1	1,2

Noch: von den gültigen Stimmen entfielen auf ...										Lfd. Nr.
DIE GRAUEN	DIE VIOLET- TEN	EDE	FBI	VOLKS- ENT- SCHEIDE	FW FREIE WÄHLER	New- ropeans	PIRATEN	RRP	RENTNER	
4	0	1	3	1	17	0	6	1	15	31
0,6	0,0	0,1	0,4	0,1	2,5	0,0	0,9	0,1	2,2	
5	4	1	4	5	20	2	14	5	33	32
0,2	0,2	0,0	0,2	0,2	1,0	0,1	0,7	0,2	1,6	
1	2	0	3	0	6	0	10	0	2	33
0,2	0,3	0,0	0,5	0,0	1,0	0,0	1,6	0,0	0,3	
1	0	0	0	0	14	1	3	3	2	34
0,2	0,0	0,0	0,0	0,0	3,2	0,2	0,7	0,7	0,5	
7	6	1	3	2	12	0	9	5	15	35
0,6	0,5	0,1	0,3	0,2	1,0	0,0	0,8	0,4	1,3	
1	0	0	0	1	3	0	0	0	5	36
0,3	0,0	0,0	0,0	0,3	0,8	0,0	0,0	0,0	1,4	
360	126	41	152	153	1 211	31	589	294	1 163	37
0,5	0,2	0,1	0,2	0,2	1,6	0,0	0,8	0,4	1,6	

**16. Wahlberechtigte, Wähler, Stimmen bei der Wahl zum Europäischen Parlament am
7. Juni 2009 im Landkreis Sächsische Schweiz-Osterzgebirge nach Gemeinden**

Lfd. Nr.	Gemeinde Landkreis	Wahl- berechtigte	Wähler	Stimmen		CDU	DIE LINKE	SPD	
				ungültig	gültig				
1	Altenberg, Stadt ¹⁾	absolut	4 841	3 235	190	3 045	1 156	511	237
		%		66,8	5,9	94,1	38,0	16,8	7,8
2	Bad Gottleuba- Berggießhübel, Stadt ¹⁾	absolut	5 129	2 755	116	2 639	1 152	460	167
		%		53,7	4,2	95,8	43,7	17,4	6,3
3	Bad Schandau, Stadt ¹⁾	absolut	2 547	1 749	85	1 664	619	291	159
		%		68,7	4,9	95,1	37,2	17,5	9,6
4	Bahretal	absolut	1 962	903	31	872	335	147	56
		%		46,0	3,4	96,6	38,4	16,9	6,4
5	Bannewitz	absolut	8 995	4 640	175	4 465	1 741	807	440
		%		51,6	3,8	96,2	39,0	18,1	9,9
6	Dippoldiswalde, Stadt ¹⁾	absolut	8 945	4 634	229	4 405	1 759	915	297
		%		51,8	4,9	95,1	39,9	20,8	6,7
7	Dohma	absolut	1 706	881	44	837	338	124	64
		%		51,6	5,0	95,0	40,4	14,8	7,6
8	Dohna, Stadt ¹⁾	absolut	5 268	2 707	104	2 603	1 033	449	206
		%		51,4	3,8	96,2	39,7	17,2	7,9
9	Dorfhain	absolut	985	547	44	503	239	73	43
		%		55,5	8,0	92,0	47,5	14,5	8,5
10	Dürrröhrsdorf-Dittersbach ¹⁾	absolut	3 798	2 400	150	2 250	994	333	170
		%		63,2	6,3	93,8	44,2	14,8	7,6
11	Freital, Stadt ¹⁾	absolut	32 965	15 245	540	14 705	6 176	2 565	1 386
		%		46,2	3,5	96,5	42,0	17,4	9,4
12	Geising, Stadt	absolut	2 675	1 604	106	1 498	757	159	106
		%		60,0	6,6	93,4	50,5	10,6	7,1
13	Glashütte, Stadt ¹⁾	absolut	6 198	4 085	280	3 805	1 607	587	310
		%		65,9	6,9	93,1	42,2	15,4	8,1
14	Gohrisch	absolut	1 785	936	62	874	304	184	69
		%		52,4	6,6	93,4	34,8	21,1	7,9
15	Hartmannsdorf-Reichenau	absolut	1 007	602	58	544	269	60	39
		%		59,8	9,6	90,4	49,4	11,0	7,2

1) Gemeinde führt Briefwahl für mindestens eine weitere Gemeinde durch.

Von den gültigen Stimmen entfielen auf ...											Lfd. Nr.
GRÜNE	FDP	REP	FAMILIE	Die Tier- schutz- partei	DIE FRAUEN	Volks- abstim- mung	PBC	AUF- BRUCH	CM	PSG	
122 4,0	293 9,6	96 3,2	74 2,4	64 2,1	21 0,7	18 0,6	8 0,3	8 0,3	8 0,3	3 0,1	1
124 4,7	220 8,3	95 3,6	60 2,3	56 2,1	32 1,2	9 0,3	2 0,1	9 0,3	8 0,3	5 0,2	2
77 4,6	145 8,7	50 3,0	42 2,5	43 2,6	9 0,5	11 0,7	7 0,4	4 0,2	4 0,2	1 0,1	3
47 5,4	113 13,0	29 3,3	28 3,2	23 2,6	6 0,7	2 0,2	0 0,0	1 0,1	0 0,0	0 0,0	4
325 7,3	497 11,1	130 2,9	69 1,5	48 1,1	17 0,4	15 0,3	10 0,2	12 0,3	4 0,1	4 0,1	5
233 5,3	382 8,7	140 3,2	91 2,1	64 1,5	26 0,6	20 0,5	19 0,4	13 0,3	13 0,3	3 0,1	6
17 2,0	121 14,5	34 4,1	23 2,7	14 1,7	7 0,8	6 0,7	0 0,0	2 0,2	0 0,0	0 0,0	7
162 6,2	293 11,3	64 2,5	47 1,8	57 2,2	16 0,6	12 0,5	8 0,3	3 0,1	3 0,1	0 0,0	8
31 6,2	34 6,8	12 2,4	12 2,4	10 2,0	5 1,0	1 0,2	2 0,4	2 0,4	0 0,0	0 0,0	9
97 4,3	226 10,0	57 2,5	71 3,2	40 1,8	21 0,9	12 0,5	5 0,2	8 0,4	2 0,1	0 0,0	10
796 5,4	1 255 8,5	522 3,5	299 2,0	184 1,3	79 0,5	58 0,4	27 0,2	48 0,3	20 0,1	6 0,0	11
39 2,6	142 9,5	72 4,8	36 2,4	25 1,7	11 0,7	6 0,4	4 0,3	7 0,5	3 0,2	0 0,0	12
191 5,0	378 9,9	129 3,4	80 2,1	65 1,7	33 0,9	18 0,5	18 0,5	18 0,5	3 0,1	1 0,0	13
37 4,2	102 11,7	28 3,2	21 2,4	19 2,2	2 0,2	11 1,3	0 0,0	6 0,7	0 0,0	1 0,1	14
25 4,6	60 11,0	21 3,9	15 2,8	9 1,7	5 0,9	2 0,4	2 0,4	1 0,2	0 0,0	0 0,0	15

Noch: 16. Wahlberechtigte, Wähler, Stimmen bei der Wahl zum Europäischen Parlament am
7. Juni 2009 im Landkreis Sächsische Schweiz-Osterzgebirge nach Gemeinden

Lfd. Nr.	Gemeinde Landkreis								DVU
			BüSo	DKP	ödp	50Plus	AUF	BP	
1	Altenberg, Stadt ¹⁾	absolut	0	8	2	20	4	5	26
		%	0,0	0,3	0,1	0,7	0,1	0,2	0,9
2	Bad Gottleuba- Berggießhübel, Stadt ¹⁾	absolut	6	1	4	16	4	4	46
		%	0,2	0,0	0,2	0,6	0,2	0,2	1,7
3	Bad Schandau, Stadt ¹⁾	absolut	1	5	7	13	7	3	41
		%	0,1	0,3	0,4	0,8	0,4	0,2	2,5
4	Bahretal	absolut	0	1	1	4	0	0	22
		%	0,0	0,1	0,1	0,5	0,0	0,0	2,5
5	Bannewitz	absolut	4	4	6	29	7	3	34
		%	0,1	0,1	0,1	0,6	0,2	0,1	0,8
6	Dippoldiswalde, Stadt ¹⁾	absolut	6	2	8	24	11	4	82
		%	0,1	0,0	0,2	0,5	0,2	0,1	1,9
7	Dohma	absolut	1	3	1	9	1	0	19
		%	0,1	0,4	0,1	1,1	0,1	0,0	2,3
8	Dohna, Stadt ¹⁾	absolut	6	2	1	20	16	3	31
		%	0,2	0,1	0,0	0,8	0,6	0,1	1,2
9	Dorfhain	absolut	0	1	0	1	1	0	0
		%	0,0	0,2	0,0	0,2	0,2	0,0	0,0
10	Dürrröhrsdorf-Dittersbach ¹⁾	absolut	2	2	3	10	13	3	31
		%	0,1	0,1	0,1	0,4	0,6	0,1	1,4
11	Freital, Stadt ¹⁾	absolut	20	19	23	101	39	10	190
		%	0,1	0,1	0,2	0,7	0,3	0,1	1,3
12	Geising, Stadt	absolut	2	2	2	7	2	5	25
		%	0,1	0,1	0,1	0,5	0,1	0,3	1,7
13	Glashütte, Stadt ¹⁾	absolut	3	4	5	18	12	2	35
		%	0,1	0,1	0,1	0,5	0,3	0,1	0,9
14	Gohrisch	absolut	0	6	2	2	1	1	20
		%	0,0	0,7	0,2	0,2	0,1	0,1	2,3
15	Hartmannsdorf-Reichenau	absolut	0	1	1	2	3	2	2
		%	0,0	0,2	0,2	0,4	0,6	0,4	0,4

1) Gemeinde führt Briefwahl für mindestens eine weitere Gemeinde durch.

Noch: von den gültigen Stimmen entfielen auf ...											Lfd. Nr.
DIE GRAUEN	DIE VIOLET- TEN	EDE	FBI	VOLKS- ENT- SCHEIDE	FW FREIE WÄHLER	New- ropeans	PIRATEN	RRP	RENTNER		
15 0,5	12 0,4	4 0,1	4 0,1	9 0,3	196 6,4	2 0,1	39 1,3	17 0,6	63 2,1	1	
7 0,3	4 0,2	1 0,0	4 0,2	9 0,3	44 1,7	0 0,0	27 1,0	5 0,2	58 2,2	2	
6 0,4	4 0,2	0 0,0	6 0,4	3 0,2	33 2,0	1 0,1	21 1,3	7 0,4	44 2,6	3	
2 0,2	1 0,1	0 0,0	4 0,5	0 0,0	15 1,7	1 0,1	7 0,8	3 0,3	24 2,8	4	
22 0,5	18 0,4	3 0,1	12 0,3	16 0,4	48 1,1	4 0,1	61 1,4	21 0,5	54 1,2	5	
13 0,3	16 0,4	1 0,0	9 0,2	8 0,2	105 2,4	2 0,0	46 1,0	17 0,4	76 1,7	6	
5 0,6	3 0,4	0 0,0	3 0,4	3 0,4	11 1,3	0 0,0	6 0,7	0 0,0	22 2,6	7	
5 0,2	3 0,1	2 0,1	5 0,2	3 0,1	77 3,0	3 0,1	28 1,1	9 0,3	36 1,4	8	
1 0,2	0 0,0	0 0,0	1 0,2	1 0,2	15 3,0	0 0,0	6 1,2	4 0,8	8 1,6	9	
10 0,4	7 0,3	0 0,0	7 0,3	5 0,2	34 1,5	0 0,0	34 1,5	4 0,2	49 2,2	10	
61 0,4	33 0,2	6 0,0	47 0,3	26 0,2	270 1,8	7 0,0	145 1,0	66 0,4	221 1,5	11	
7 0,5	8 0,5	0 0,0	3 0,2	1 0,1	15 1,0	1 0,1	13 0,9	5 0,3	33 2,2	12	
14 0,4	19 0,5	3 0,1	8 0,2	24 0,6	69 1,8	7 0,2	34 0,9	31 0,8	79 2,1	13	
3 0,3	5 0,6	0 0,0	1 0,1	0 0,0	14 1,6	0 0,0	7 0,8	5 0,6	23 2,6	14	
0 0,0	1 0,2	0 0,0	3 0,6	1 0,2	7 1,3	0 0,0	2 0,4	0 0,0	11 2,0	15	

Noch: 16. Wahlberechtigte, Wähler, Stimmen bei der Wahl zum Europäischen Parlament am
7. Juni 2009 im Landkreis Sächsische Schweiz-Osterzgebirge nach Gemeinden

Lfd. Nr.	Gemeinde Landkreis		Wahl- berechtigte	Wähler	Stimmen		CDU	DIE LINKE	SPD
					ungültig	gültig			
16	Heidenau, Stadt	absolut	13 778	5 967	232	5 735	2 207	1 181	449
		%		43,3	3,9	96,1	38,5	20,6	7,8
17	Hermsdorf/Erzgeb.	absolut	772	432	26	406	174	52	37
		%		56,0	6,0	94,0	42,9	12,8	9,1
18	Höckendorf	absolut	2 524	1 386	75	1 311	563	182	80
		%		54,9	5,4	94,6	42,9	13,9	6,1
19	Hohnstein, Stadt	absolut	3 133	1 588	96	1 492	671	201	110
		%		50,7	6,0	94,0	45,0	13,5	7,4
20	Kirnitzschtal	absolut	1 800	981	67	914	385	147	74
		%		54,5	6,8	93,2	42,1	16,1	8,1
21	Königstein/Sächs. Schw., Stadt ¹⁾	absolut	2 060	1 527	77	1 450	512	228	121
		%		74,1	5,0	95,0	35,3	15,7	8,3
22	Kreischa	absolut	3 693	1 820	110	1 710	716	286	109
		%		49,3	6,0	94,0	41,9	16,7	6,4
23	Liebstadt, Stadt	absolut	1 192	662	29	633	279	99	45
		%		55,5	4,4	95,6	44,1	15,6	7,1
24	Lohmen	absolut	2 808	1 487	67	1 420	647	233	104
		%		53,0	4,5	95,5	45,6	16,4	7,3
25	Müglitztal	absolut	1 792	962	58	904	354	155	62
		%		53,7	6,0	94,0	39,2	17,1	6,9
26	Neustadt i. Sa., Stadt	absolut	11 954	6 157	289	5 868	2 401	1 015	461
		%		51,5	4,7	95,3	40,9	17,3	7,9
27	Pirna, Stadt ¹⁾	absolut	33 319	16 024	549	15 475	5 480	3 422	1 346
		%		48,1	3,4	96,6	35,4	22,1	8,7
28	Porschdorf	absolut	1 075	598	49	549	182	112	38
		%		55,6	8,2	91,8	33,2	20,4	6,9
29	Pretzschendorf	absolut	3 603	1 935	139	1 796	870	268	129
		%		53,7	7,2	92,8	48,4	14,9	7,2
30	Rabenau, Stadt	absolut	3 855	1 875	129	1 746	816	258	142
		%		48,6	6,9	93,1	46,7	14,8	8,1

1) Gemeinde führt Briefwahl für mindestens eine weitere Gemeinde durch.

Von den gültigen Stimmen entfielen auf ...											Lfd. Nr.
GRÜNE	FDP	REP	FAMILIE	Die Tier- schutz- partei	DIE FRAUEN	Volks- abstim- mung	PBC	AUF- BRUCH	CM	PSG	
265 4,6	615 10,7	175 3,1	117 2,0	99 1,7	32 0,6	23 0,4	8 0,1	18 0,3	5 0,1	2 0,0	16
14 3,4	47 11,6	8 2,0	19 4,7	3 0,7	5 1,2	4 1,0	2 0,5	3 0,7	1 0,2	1 0,2	17
54 4,1	183 14,0	45 3,4	22 1,7	13 1,0	16 1,2	2 0,2	6 0,5	5 0,4	2 0,2	2 0,2	18
60 4,0	138 9,2	70 4,7	32 2,1	32 2,1	16 1,1	7 0,5	1 0,1	7 0,5	3 0,2	0 0,0	19
27 3,0	90 9,8	41 4,5	16 1,8	22 2,4	8 0,9	4 0,4	2 0,2	3 0,3	0 0,0	1 0,1	20
82 5,7	148 10,2	46 3,2	35 2,4	33 2,3	8 0,6	4 0,3	8 0,6	2 0,1	1 0,1	1 0,1	21
141 8,2	192 11,2	50 2,9	20 1,2	25 1,5	18 1,1	8 0,5	2 0,1	4 0,2	3 0,2	1 0,1	22
24 3,8	55 8,7	22 3,5	22 3,5	12 1,9	7 1,1	4 0,6	0 0,0	3 0,5	2 0,3	0 0,0	23
89 6,3	110 7,7	46 3,2	21 1,5	27 1,9	14 1,0	4 0,3	3 0,2	1 0,1	3 0,2	1 0,1	24
60 6,6	95 10,5	33 3,7	18 2,0	18 2,0	7 0,8	3 0,3	0 0,0	9 1,0	2 0,2	1 0,1	25
200 3,4	604 10,3	236 4,0	163 2,8	103 1,8	51 0,9	32 0,5	21 0,4	14 0,2	5 0,1	4 0,1	26
886 5,7	1 286 8,3	460 3,0	305 2,0	292 1,9	116 0,7	93 0,6	17 0,1	46 0,3	14 0,1	6 0,0	27
23 4,2	38 6,9	28 5,1	17 3,1	11 2,0	10 1,8	6 1,1	1 0,2	1 0,2	0 0,0	0 0,0	28
73 4,1	158 8,8	50 2,8	40 2,2	14 0,8	14 0,8	7 0,4	5 0,3	4 0,2	13 0,7	2 0,1	29
69 4,0	176 10,1	58 3,3	38 2,2	30 1,7	13 0,7	1 0,1	6 0,3	2 0,1	2 0,1	1 0,1	30

Noch: 16. Wahlberechtigte, Wähler, Stimmen bei der Wahl zum Europäischen Parlament am
7. Juni 2009 im Landkreis Sächsische Schweiz-Osterzgebirge nach Gemeinden

Lfd. Nr.	Gemeinde Landkreis								
			BüSo	DKP	ödp	50Plus	AUF	BP	DVU
16	Heidenau, Stadt	absolut	7	5	6	33	12	6	84
		%	0,1	0,1	0,1	0,6	0,2	0,1	1,5
17	Hermsdorf/Erzgeb.	absolut	0	0	1	2	1	0	3
		%	0,0	0,0	0,2	0,5	0,2	0,0	0,7
18	Höckendorf	absolut	2	2	2	10	7	2	22
		%	0,2	0,2	0,2	0,8	0,5	0,2	1,7
19	Hohnstein, Stadt	absolut	2	3	0	11	3	4	25
		%	0,1	0,2	0,0	0,7	0,2	0,3	1,7
20	Kirnitzschtal	absolut	1	3	0	4	1	0	31
		%	0,1	0,3	0,0	0,4	0,1	0,0	3,4
21	Königstein/Sächs. Schw., Stadt ¹⁾	absolut	4	5	1	8	2	2	34
		%	0,3	0,3	0,1	0,6	0,1	0,1	2,3
22	Kreischa	absolut	2	4	5	4	1	2	24
		%	0,1	0,2	0,3	0,2	0,1	0,1	1,4
23	Liebstadt, Stadt	absolut	0	1	1	8	0	2	8
		%	0,0	0,2	0,2	1,3	0,0	0,3	1,3
24	Lohmen	absolut	0	3	1	6	2	1	23
		%	0,0	0,2	0,1	0,4	0,1	0,1	1,6
25	Müglitztal	absolut	4	3	6	6	1	2	11
		%	0,4	0,3	0,7	0,7	0,1	0,2	1,2
26	Neustadt i. Sa., Stadt	absolut	5	8	7	43	18	7	88
		%	0,1	0,1	0,1	0,7	0,3	0,1	1,5
27	Pirna, Stadt ¹⁾	absolut	28	21	28	83	52	15	268
		%	0,2	0,1	0,2	0,5	0,3	0,1	1,7
28	Porschdorf	absolut	1	1	1	5	6	0	13
		%	0,2	0,2	0,2	0,9	1,1	0,0	2,4
29	Pretzschendorf	absolut	1	4	3	7	3	0	31
		%	0,1	0,2	0,2	0,4	0,2	0,0	1,7
30	Rabenau, Stadt	absolut	2	1	1	5	2	1	20
		%	0,1	0,1	0,1	0,3	0,1	0,1	1,1

1) Gemeinde führt Briefwahl für mindestens eine weitere Gemeinde durch.

Noch: von den gültigen Stimmen entfielen auf ...										Lfd. Nr.
DIE GRAUEN	DIE VIOLET- TEN	EDE	FBI	VOLKS- ENT- SCHEIDE	FW FREIE WÄHLER	New- ropeans	PIRATEN	RRP	RENTNER	
28 0,5	12 0,2	6 0,1	18 0,3	16 0,3	71 1,2	2 0,0	60 1,0	36 0,6	137 2,4	16
1 0,2	4 1,0	0 0,0	0 0,0	2 0,5	8 2,0	0 0,0	4 1,0	2 0,5	8 2,0	17
6 0,5	4 0,3	2 0,2	7 0,5	1 0,1	31 2,4	0 0,0	15 1,1	4 0,3	19 1,4	18
5 0,3	10 0,7	0 0,0	5 0,3	2 0,1	27 1,8	0 0,0	18 1,2	3 0,2	26 1,7	19
3 0,3	5 0,5	0 0,0	1 0,1	1 0,1	11 1,2	0 0,0	10 1,1	5 0,5	18 2,0	20
4 0,3	3 0,2	0 0,0	8 0,6	9 0,6	80 5,5	0 0,0	15 1,0	10 0,7	36 2,5	21
5 0,3	3 0,2	0 0,0	11 0,6	1 0,1	38 2,2	0 0,0	13 0,8	6 0,4	16 0,9	22
5 0,8	0 0,0	0 0,0	2 0,3	0 0,0	12 1,9	0 0,0	4 0,6	0 0,0	16 2,5	23
6 0,4	2 0,1	0 0,0	2 0,1	0 0,0	22 1,5	0 0,0	12 0,8	4 0,3	33 2,3	24
2 0,2	1 0,1	0 0,0	2 0,2	1 0,1	11 1,2	1 0,1	11 1,2	3 0,3	22 2,4	25
17 0,3	28 0,5	9 0,2	15 0,3	12 0,2	69 1,2	5 0,1	38 0,6	38 0,6	151 2,6	26
61 0,4	31 0,2	24 0,2	77 0,5	70 0,5	380 2,5	7 0,0	166 1,1	89 0,6	306 2,0	27
0 0,0	0 0,0	0 0,0	3 0,5	3 0,5	12 2,2	0 0,0	12 2,2	1 0,2	24 4,4	28
3 0,2	4 0,2	2 0,1	1 0,1	4 0,2	28 1,6	1 0,1	15 0,8	14 0,8	28 1,6	29
8 0,5	3 0,2	2 0,1	9 0,5	3 0,2	36 2,1	1 0,1	14 0,8	4 0,2	22 1,3	30

Noch: 16. Wahlberechtigte, Wähler, Stimmen bei der Wahl zum Europäischen Parlament am
7. Juni 2009 im Landkreis Sächsische Schweiz-Osterzgebirge nach Gemeinden

Lfd. Nr.	Gemeinde Landkreis		Wahl- berechtigte	Wähler	Stimmen		CDU	DIE LINKE	SPD
					ungültig	gültig			
31	Rathen, Kurort	absolut	340	219	10	209	91	33	13
		%		64,4	4,6	95,4	43,5	15,8	6,2
32	Rathmannsdorf	absolut	880	462	29	433	153	61	38
		%		52,5	6,3	93,7	35,3	14,1	8,8
33	Reinhardtsdorf-Schöna	absolut	1 350	812	46	766	278	98	62
		%		60,1	5,7	94,3	36,3	12,8	8,1
34	Rosenthal-Bielatal	absolut	1 478	834	55	779	323	137	52
		%		56,4	6,6	93,4	41,5	17,6	6,7
35	Schmiedeberg	absolut	4 007	1 936	169	1 767	710	271	210
		%		48,3	8,7	91,3	40,2	15,3	11,9
36	Sebnitz, Stadt ¹⁾	absolut	7 502	3 923	236	3 687	1 566	601	311
		%		52,3	6,0	94,0	42,5	16,3	8,4
37	Stadt Wehlen, Stadt	absolut	1 459	693	38	655	259	91	41
		%		47,5	5,5	94,5	39,5	13,9	6,3
38	Stolpen, Stadt ¹⁾	absolut	4 929	3 002	185	2 817	1 138	409	194
		%		60,9	6,2	93,8	40,4	14,5	6,9
39	Struppen	absolut	2 226	1 233	55	1 178	517	177	90
		%		55,4	4,5	95,5	43,9	15,0	7,6
40	Tharandt, Stadt ¹⁾	absolut	4 582	2 795	139	2 656	1 006	395	233
		%		61,0	5,0	95,0	37,9	14,9	8,8
41	Wilsdruff, Stadt	absolut	11 439	5 783	323	5 460	2 494	860	427
		%		50,6	5,6	94,4	45,7	15,8	7,8
42	Insgesamt	absolut	216 356	112 016	5 491	106 525	43 271	18 637	8 727
		%		51,8	4,9	95,1	40,6	17,5	8,2

1) Gemeinde führt Briefwahl für mindestens eine weitere Gemeinde durch.

Von den gültigen Stimmen entfielen auf ...											Lfd. Nr.
GRÜNE	FDP	REP	FAMILIE	Die Tier- schutz- partei	DIE FRAUEN	Volks- abstim- mung	PBC	AUF- BRUCH	CM	PSG	
5	20	6	3	9	1	1	2	2	1	0	31
2,4	9,6	2,9	1,4	4,3	0,5	0,5	1,0	1,0	0,5	0,0	
22	34	24	13	9	7	4	1	1	0	2	32
5,1	7,9	5,5	3,0	2,1	1,6	0,9	0,2	0,2	0,0	0,5	
29	84	28	31	12	9	5	0	2	2	1	33
3,8	11,0	3,7	4,0	1,6	1,2	0,7	0,0	0,3	0,3	0,1	
25	75	26	25	19	4	5	2	0	2	1	34
3,2	9,6	3,3	3,2	2,4	0,5	0,6	0,3	0,0	0,3	0,1	
75	152	57	41	24	15	14	15	6	7	2	35
4,2	8,6	3,2	2,3	1,4	0,8	0,8	0,8	0,3	0,4	0,1	
175	339	125	80	109	25	20	6	15	5	4	36
4,7	9,2	3,4	2,2	3,0	0,7	0,5	0,2	0,4	0,1	0,1	
53	66	39	19	9	5	2	1	1	1	0	37
8,1	10,1	6,0	2,9	1,4	0,8	0,3	0,2	0,2	0,2	0,0	
130	403	90	65	53	13	20	22	8	8	0	38
4,6	14,3	3,2	2,3	1,9	0,5	0,7	0,8	0,3	0,3	0,0	
66	115	36	29	21	6	9	2	3	1	0	39
5,6	9,8	3,1	2,5	1,8	0,5	0,8	0,2	0,3	0,1	0,0	
248	313	84	53	38	21	5	5	7	1	1	40
9,3	11,8	3,2	2,0	1,4	0,8	0,2	0,2	0,3	0,0	0,0	
296	510	202	90	63	22	21	5	18	7	2	41
5,4	9,3	3,7	1,6	1,2	0,4	0,4	0,1	0,3	0,1	0,0	
5 514	10 307	3 564	2 302	1 821	753	509	255	327	159	60	42
5,2	9,7	3,3	2,2	1,7	0,7	0,5	0,2	0,3	0,1	0,1	

Noch: 16. Wahlberechtigte, Wähler, Stimmen bei der Wahl zum Europäischen Parlament am
7. Juni 2009 im Landkreis Sächsische Schweiz-Osterzgebirge nach Gemeinden

Lfd. Nr.	Gemeinde Landkreis								DVU
			BüSo	DKP	ödp	50Plus	AUF	BP	
31	Rathen, Kurort	absolut	0	0	0	0	1	0	2
		%	0,0	0,0	0,0	0,0	0,5	0,0	1,0
32	Rathmannsdorf	absolut	0	0	0	2	2	2	16
		%	0,0	0,0	0,0	0,5	0,5	0,5	3,7
33	Reinhardtsdorf-Schöna	absolut	2	1	1	2	2	1	53
		%	0,3	0,1	0,1	0,3	0,3	0,1	6,9
34	Rosenthal-Bielatal	absolut	1	0	0	6	1	3	10
		%	0,1	0,0	0,0	0,8	0,1	0,4	1,3
35	Schmiedeberg	absolut	2	3	1	8	7	3	23
		%	0,1	0,2	0,1	0,5	0,4	0,2	1,3
36	Sebnitz, Stadt ¹⁾	absolut	1	4	3	9	5	2	90
		%	0,0	0,1	0,1	0,2	0,1	0,1	2,4
37	Stadt Wehlen, Stadt	absolut	2	0	0	3	2	1	10
		%	0,3	0,0	0,0	0,5	0,3	0,2	1,5
38	Stolpen, Stadt ¹⁾	absolut	7	7	1	11	8	4	63
		%	0,2	0,2	0,0	0,4	0,3	0,1	2,2
39	Struppen	absolut	2	2	4	5	4	0	22
		%	0,2	0,2	0,3	0,4	0,3	0,0	1,9
40	Tharandt, Stadt ¹⁾	absolut	4	3	9	18	11	2	21
		%	0,2	0,1	0,3	0,7	0,4	0,1	0,8
41	Wilsdruff, Stadt	absolut	2	12	6	25	11	4	61
		%	0,0	0,2	0,1	0,5	0,2	0,1	1,1
42	Insgesamt	absolut	133	157	154	600	286	111	1 660
		%	0,1	0,1	0,1	0,6	0,3	0,1	1,6

1) Gemeinde führt Briefwahl für mindestens eine weitere Gemeinde durch.

Noch: von den gültigen Stimmen entfielen auf ...										Lfd. Nr.
DIE GRAUEN	DIE VIOLET- TEN	EDE	FBI	VOLKS- ENT- SCHEIDE	FW FREIE WÄHLER	New- ropeans	PIRATEN	RRP	RENTNER	
1 0,5	1 0,5	0 0,0	0 0,0	1 0,5	3 1,4	0 0,0	10 4,8	0 0,0	3 1,4	31
3 0,7	0 0,0	2 0,5	0 0,0	2 0,5	8 1,8	4 0,9	4 0,9	4 0,9	15 3,5	32
4 0,5	4 0,5	0 0,0	2 0,3	1 0,1	16 2,1	0 0,0	8 1,0	7 0,9	21 2,7	33
2 0,3	1 0,1	0 0,0	1 0,1	0 0,0	21 2,7	1 0,1	14 1,8	3 0,4	19 2,4	34
7 0,4	3 0,2	0 0,0	4 0,2	5 0,3	51 2,9	0 0,0	8 0,5	7 0,4	36 2,0	35
22 0,6	17 0,5	2 0,1	3 0,1	4 0,1	37 1,0	1 0,0	28 0,8	12 0,3	66 1,8	36
2 0,3	3 0,5	0 0,0	3 0,5	3 0,5	13 2,0	0 0,0	5 0,8	7 1,1	14 2,1	37
8 0,3	18 0,6	5 0,2	5 0,2	10 0,4	29 1,0	3 0,1	27 1,0	12 0,4	46 1,6	38
5 0,4	2 0,2	1 0,1	5 0,4	5 0,4	14 1,2	0 0,0	12 1,0	3 0,3	20 1,7	39
8 0,3	12 0,5	1 0,0	4 0,2	4 0,2	66 2,5	1 0,0	42 1,6	11 0,4	29 1,1	40
15 0,3	6 0,1	1 0,0	15 0,3	8 0,1	125 2,3	7 0,1	54 1,0	22 0,4	69 1,3	41
402 0,4	311 0,3	77 0,1	320 0,3	277 0,3	2 172 2,0	62 0,1	1 095 1,0	501 0,5	2 001 1,9	42

**17. Wahlberechtigte, Wähler, Stimmen bei der Wahl zum Europäischen Parlament am
7. Juni 2009 im Vogtlandkreis nach Gemeinden**

Lfd. Nr.	Gemeinde Landkreis	Wahl- berechtigte	Wähler	Stimmen		CDU	DIE LINKE	SPD	
				ungültig	gültig				
1	Adorf/Vogtl., Stadt	absolut	4 873	2 004	80	1 924	710	370	288
		%		41,1	4,0	96,0	36,9	19,2	15,0
2	Auerbach/Vogtl., Stadt ¹⁾	absolut	17 423	6 858	287	6 571	2 553	1 320	906
		%		39,4	4,2	95,8	38,9	20,1	13,8
3	Bad Brambach	absolut	1 835	831	53	778	304	151	91
		%		45,3	6,4	93,6	39,1	19,4	11,7
4	Bad Elster, Stadt ¹⁾	absolut	3 435	2 002	113	1 889	533	413	245
		%		58,3	5,6	94,4	28,2	21,9	13,0
5	Bergen	absolut	952	438	27	411	148	69	75
		%		46,0	6,2	93,8	36,0	16,8	18,2
6	Bösenbrunn	absolut	1 057	581	22	559	185	143	58
		%		55,0	3,8	96,2	33,1	25,6	10,4
7	Burgstein	absolut	1 652	878	54	824	251	193	121
		%		53,1	6,2	93,8	30,5	23,4	14,7
8	Eichigt	absolut	1 160	513	41	472	164	97	70
		%		44,2	8,0	92,0	34,7	20,6	14,8
9	Ellefeld	absolut	2 554	1 096	73	1 023	408	169	119
		%		42,9	6,7	93,3	39,9	16,5	11,6
10	Elsterberg, Stadt ¹⁾	absolut	4 069	2 681	157	2 524	833	497	417
		%		65,9	5,9	94,1	33,0	19,7	16,5
11	Erlbach	absolut	1 579	789	55	734	280	128	93
		%		50,0	7,0	93,0	38,1	17,4	12,7
12	Falkenstein/Vogtl., Stadt ¹⁾	absolut	7 776	3 227	121	3 106	1 287	634	306
		%		41,5	3,7	96,3	41,4	20,4	9,9
13	Grünbach, Höhenluftkurort	absolut	1 624	789	41	748	327	119	100
		%		48,6	5,2	94,8	43,7	15,9	13,4
14	Hammerbrücke	absolut	1 136	673	44	629	270	97	63
		%		59,2	6,5	93,5	42,9	15,4	10,0
15	Heinsdorfergrund	absolut	1 901	862	46	816	349	117	109
		%		45,3	5,3	94,7	42,8	14,3	13,4

1) Gemeinde führt Briefwahl für mindestens eine weitere Gemeinde durch.

Von den gültigen Stimmen entfielen auf ...											Lfd. Nr.
GRÜNE	FDP	REP	FAMILIE	Die Tier- schutz- partei	DIE FRAUEN	Volks- abstim- mung	PBC	AUF- BRUCH	CM	PSG	
54 2,8	157 8,2	66 3,4	41 2,1	31 1,6	16 0,8	5 0,3	27 1,4	7 0,4	6 0,3	1 0,1	1
249 3,8	536 8,2	146 2,2	105 1,6	88 1,3	34 0,5	19 0,3	106 1,6	27 0,4	33 0,5	1 0,0	2
35 4,5	54 6,9	27 3,5	23 3,0	9 1,2	5 0,6	5 0,6	14 1,8	0 0,0	2 0,3	0 0,0	3
112 5,9	247 13,1	58 3,1	28 1,5	37 2,0	14 0,7	8 0,4	17 0,9	5 0,3	7 0,4	0 0,0	4
19 4,6	41 10,0	14 3,4	9 2,2	6 1,5	3 0,7	0 0,0	3 0,7	0 0,0	1 0,2	0 0,0	5
20 3,6	54 9,7	26 4,7	16 2,9	5 0,9	4 0,7	0 0,0	2 0,4	0 0,0	0 0,0	1 0,2	6
34 4,1	98 11,9	29 3,5	15 1,8	5 0,6	7 0,8	1 0,1	14 1,7	1 0,1	2 0,2	0 0,0	7
12 2,5	30 6,4	24 5,1	12 2,5	6 1,3	6 1,3	2 0,4	8 1,7	2 0,4	0 0,0	1 0,2	8
45 4,4	106 10,4	15 1,5	22 2,2	13 1,3	7 0,7	6 0,6	29 2,8	2 0,2	7 0,7	2 0,2	9
146 5,8	255 10,1	52 2,1	55 2,2	36 1,4	24 1,0	16 0,6	9 0,4	10 0,4	12 0,5	1 0,0	10
25 3,4	61 8,3	12 1,6	14 1,9	10 1,4	7 1,0	2 0,3	32 4,4	1 0,1	2 0,3	0 0,0	11
82 2,6	298 9,6	62 2,0	31 1,0	30 1,0	13 0,4	10 0,3	138 4,4	10 0,3	16 0,5	2 0,1	12
30 4,0	71 9,5	10 1,3	6 0,8	15 2,0	6 0,8	1 0,1	31 4,1	0 0,0	2 0,3	0 0,0	13
15 2,4	48 7,6	15 2,4	7 1,1	6 1,0	4 0,6	1 0,2	39 6,2	1 0,2	10 1,6	0 0,0	14
25 3,1	96 11,8	18 2,2	18 2,2	8 1,0	7 0,9	6 0,7	6 0,7	2 0,2	2 0,2	1 0,1	15

Noch: 17. Wahlberechtigte, Wähler, Stimmen bei der Wahl zum Europäischen Parlament am
7. Juni 2009 im Vogtlandkreis nach Gemeinden

Lfd. Nr.	Gemeinde Landkreis								
			BüSo	DKP	ödp	50Plus	AUF	BP	DVU
1	Adorf/Vogtl., Stadt	absolut	0	5	4	10	9	2	13
		%	0,0	0,3	0,2	0,5	0,5	0,1	0,7
2	Auerbach/Vogtl., Stadt ¹⁾	absolut	7	7	10	40	7	8	51
		%	0,1	0,1	0,2	0,6	0,1	0,1	0,8
3	Bad Brambach	absolut	0	1	1	0	2	5	12
		%	0,0	0,1	0,1	0,0	0,3	0,6	1,5
4	Bad Elster, Stadt ¹⁾	absolut	0	1	4	10	3	4	13
		%	0,0	0,1	0,2	0,5	0,2	0,2	0,7
5	Bergen	absolut	0	0	0	1	0	1	4
		%	0,0	0,0	0,0	0,2	0,0	0,2	1,0
6	Bösenbrunn	absolut	1	2	2	3	1	0	9
		%	0,2	0,4	0,4	0,5	0,2	0,0	1,6
7	Burgstein	absolut	0	1	2	4	0	1	4
		%	0,0	0,1	0,2	0,5	0,0	0,1	0,5
8	Eichigt	absolut	0	1	2	2	0	0	8
		%	0,0	0,2	0,4	0,4	0,0	0,0	1,7
9	Ellefeld	absolut	0	2	0	2	11	0	7
		%	0,0	0,2	0,0	0,2	1,1	0,0	0,7
10	Elsterberg, Stadt ¹⁾	absolut	1	1	0	5	7	3	13
		%	0,0	0,0	0,0	0,2	0,3	0,1	0,5
11	Erlbach	absolut	0	0	1	6	1	2	2
		%	0,0	0,0	0,1	0,8	0,1	0,3	0,3
12	Falkenstein/Vogtl., Stadt ¹⁾	absolut	3	3	2	16	8	2	29
		%	0,1	0,1	0,1	0,5	0,3	0,1	0,9
13	Grünbach, Höhenluftkurort	absolut	0	1	1	2	1	4	2
		%	0,0	0,1	0,1	0,3	0,1	0,5	0,3
14	Hammerbrücke	absolut	0	1	1	2	2	0	2
		%	0,0	0,2	0,2	0,3	0,3	0,0	0,3
15	Heinsdorfergrund	absolut	0	0	0	6	3	2	2
		%	0,0	0,0	0,0	0,7	0,4	0,2	0,2

1) Gemeinde führt Briefwahl für mindestens eine weitere Gemeinde durch.

Noch: von den gültigen Stimmen entfielen auf ...										Lfd. Nr.
DIE GRAUEN	DIE VIOLET- TEN	EDE	FBI	VOLKS- ENT- SCHEIDE	FW FREIE WÄHLER	New- ropeans	PIRATEN	RRP	RENTNER	
1 0,1	1 0,1	1 0,1	3 0,2	3 0,2	50 2,6	1 0,1	11 0,6	6 0,3	25 1,3	1
34 0,5	8 0,1	5 0,1	12 0,2	10 0,2	70 1,1	4 0,1	44 0,7	34 0,5	97 1,5	2
4 0,5	2 0,3	0 0,0	0 0,0	0 0,0	12 1,5	0 0,0	3 0,4	3 0,4	13 1,7	3
4 0,2	9 0,5	0 0,0	4 0,2	6 0,3	44 2,3	0 0,0	14 0,7	14 0,7	35 1,9	4
1 0,2	0 0,0	2 0,5	0 0,0	2 0,5	7 1,7	1 0,2	2 0,5	0 0,0	2 0,5	5
2 0,4	2 0,4	0 0,0	1 0,2	0 0,0	8 1,4	2 0,4	1 0,2	4 0,7	7 1,3	6
2 0,2	1 0,1	0 0,0	0 0,0	2 0,2	15 1,8	0 0,0	7 0,8	0 0,0	14 1,7	7
1 0,2	2 0,4	0 0,0	2 0,4	0 0,0	6 1,3	1 0,2	2 0,4	1 0,2	10 2,1	8
8 0,8	3 0,3	0 0,0	2 0,2	1 0,1	7 0,7	0 0,0	9 0,9	3 0,3	18 1,8	9
17 0,7	9 0,4	0 0,0	5 0,2	3 0,1	20 0,8	2 0,1	19 0,8	14 0,6	42 1,7	10
6 0,8	2 0,3	1 0,1	0 0,0	0 0,0	28 3,8	2 0,3	4 0,5	3 0,4	9 1,2	11
8 0,3	5 0,2	6 0,2	8 0,3	3 0,1	20 0,6	1 0,0	19 0,6	13 0,4	41 1,3	12
3 0,4	1 0,1	0 0,0	1 0,1	1 0,1	5 0,7	0 0,0	4 0,5	0 0,0	4 0,5	13
0 0,0	0 0,0	1 0,2	0 0,0	1 0,2	26 4,1	0 0,0	4 0,6	4 0,6	9 1,4	14
1 0,1	1 0,1	0 0,0	3 0,4	1 0,1	5 0,6	1 0,1	12 1,5	2 0,2	13 1,6	15

Noch: 17. Wahlberechtigte, Wähler, Stimmen bei der Wahl zum Europäischen Parlament am
7. Juni 2009 im Vogtlandkreis nach Gemeinden

Lfd. Nr.	Gemeinde Landkreis		Wahl- berechtigte	Wähler	Stimmen		CDU	DIE LINKE	SPD
					ungültig	gültig			
16	Klingenthal, Stadt ¹⁾	absolut	7 543	3 250	156	3 094	1 100	774	334
		%		43,1	4,8	95,2	35,6	25,0	10,8
17	Lengenfeld, Stadt	absolut	6 827	2 855	101	2 754	1 061	564	321
		%		41,8	3,5	96,5	38,5	20,5	11,7
18	Leubnitz	absolut	1 286	702	44	658	300	94	75
		%		54,6	6,3	93,7	45,6	14,3	11,4
19	Limbach	absolut	1 324	701	50	651	237	112	102
		%		52,9	7,1	92,9	36,4	17,2	15,7
20	Markneukirchen, Stadt ¹⁾	absolut	5 807	2 749	159	2 590	955	355	288
		%		47,3	5,8	94,2	36,9	13,7	11,1
21	Mehltheuer	absolut	1 284	696	39	657	274	103	59
		%		54,2	5,6	94,4	41,7	15,7	9,0
22	Morgenröthe-Rautenkranz	absolut	688	396	15	381	174	73	45
		%		57,6	3,8	96,2	45,7	19,2	11,8
23	Mühlental	absolut	1 253	655	45	610	228	82	66
		%		52,3	6,9	93,1	37,4	13,4	10,8
24	Mühltruff, Stadt	absolut	1 597	772	39	733	290	98	99
		%		48,3	5,1	94,9	39,6	13,4	13,5
25	Mylau, Stadt ¹⁾	absolut	2 419	1 421	65	1 356	424	330	177
		%		58,7	4,6	95,4	31,3	24,3	13,1
26	Netzschkau, Stadt	absolut	3 740	1 738	86	1 652	567	320	264
		%		46,5	4,9	95,1	34,3	19,4	16,0
27	Neuensalz	absolut	2 000	918	61	857	298	173	98
		%		45,9	6,6	93,4	34,8	20,2	11,4
28	Neumark	absolut	2 747	1 280	67	1 213	424	187	158
		%		46,6	5,2	94,8	35,0	15,4	13,0
29	Neustadt/Vogtl.	absolut	906	474	30	444	163	84	53
		%		52,3	6,3	93,7	36,7	18,9	11,9
30	Oelsnitz/Vogtl., Stadt ¹⁾	absolut	10 150	4 061	183	3 878	1 362	907	466
		%		40,0	4,5	95,5	35,1	23,4	12,0

1) Gemeinde führt Briefwahl für mindestens eine weitere Gemeinde durch.

Von den gültigen Stimmen entfielen auf ...											Lfd. Nr.
GRÜNE	FDP	REP	FAMILIE	Die Tier- schutz- partei	DIE FRAUEN	Volks- abstim- mung	PBC	AUF- BRUCH	CM	PSG	
86	232	81	39	46	19	8	116	9	17	2	16
2,8	7,5	2,6	1,3	1,5	0,6	0,3	3,7	0,3	0,5	0,1	
137	234	71	53	34	15	16	35	7	14	1	17
5,0	8,5	2,6	1,9	1,2	0,5	0,6	1,3	0,3	0,5	0,0	
26	60	27	12	8	6	4	3	2	5	0	18
4,0	9,1	4,1	1,8	1,2	0,9	0,6	0,5	0,3	0,8	0,0	
25	69	15	15	9	8	3	15	0	5	0	19
3,8	10,6	2,3	2,3	1,4	1,2	0,5	2,3	0,0	0,8	0,0	
132	316	75	57	43	24	11	59	2	3	2	20
5,1	12,2	2,9	2,2	1,7	0,9	0,4	2,3	0,1	0,1	0,1	
23	75	34	16	8	1	6	5	4	3	1	21
3,5	11,4	5,2	2,4	1,2	0,2	0,9	0,8	0,6	0,5	0,2	
12	18	13	8	5	0	1	4	1	0	0	22
3,1	4,7	3,4	2,1	1,3	0,0	0,3	1,0	0,3	0,0	0,0	
17	74	44	19	15	9	1	10	0	1	0	23
2,8	12,1	7,2	3,1	2,5	1,5	0,2	1,6	0,0	0,2	0,0	
29	131	15	8	7	4	5	4	0	2	0	24
4,0	17,9	2,0	1,1	1,0	0,5	0,7	0,5	0,0	0,3	0,0	
61	141	47	25	29	7	8	5	4	0	0	25
4,5	10,4	3,5	1,8	2,1	0,5	0,6	0,4	0,3	0,0	0,0	
62	193	42	31	29	6	4	19	7	9	1	26
3,8	11,7	2,5	1,9	1,8	0,4	0,2	1,2	0,4	0,5	0,1	
25	97	37	16	9	9	2	7	2	4	0	27
2,9	11,3	4,3	1,9	1,1	1,1	0,2	0,8	0,2	0,5	0,0	
57	201	30	23	22	5	5	6	4	5	3	28
4,7	16,6	2,5	1,9	1,8	0,4	0,4	0,5	0,3	0,4	0,2	
13	47	13	6	7	3	0	12	0	4	0	29
2,9	10,6	2,9	1,4	1,6	0,7	0,0	2,7	0,0	0,9	0,0	
175	306	134	58	59	32	15	39	26	16	2	30
4,5	7,9	3,5	1,5	1,5	0,8	0,4	1,0	0,7	0,4	0,1	

Noch: 17. Wahlberechtigte, Wähler, Stimmen bei der Wahl zum Europäischen Parlament am
7. Juni 2009 im Vogtlandkreis nach Gemeinden

Lfd. Nr.	Gemeinde Landkreis								
			BüSo	DKP	ödp	50Plus	AUF	BP	DVU
16	Klingenthal, Stadt ¹⁾	absolut	1	6	2	25	24	2	25
		%	0,0	0,2	0,1	0,8	0,8	0,1	0,8
17	Lengenfeld, Stadt	absolut	2	2	3	16	7	0	21
		%	0,1	0,1	0,1	0,6	0,3	0,0	0,8
18	Leubnitz	absolut	0	0	1	5	0	0	4
		%	0,0	0,0	0,2	0,8	0,0	0,0	0,6
19	Limbach	absolut	0	0	0	2	8	0	1
		%	0,0	0,0	0,0	0,3	1,2	0,0	0,2
20	Markneukirchen, Stadt ¹⁾	absolut	0	2	3	12	7	2	25
		%	0,0	0,1	0,1	0,5	0,3	0,1	1,0
21	Mehltheuer	absolut	0	0	0	4	2	1	5
		%	0,0	0,0	0,0	0,6	0,3	0,2	0,8
22	Morgenröthe-Rautenkranz	absolut	0	0	0	2	0	1	13
		%	0,0	0,0	0,0	0,5	0,0	0,3	3,4
23	Mühlental	absolut	0	4	1	2	2	0	12
		%	0,0	0,7	0,2	0,3	0,3	0,0	2,0
24	Mühltroff, Stadt	absolut	0	2	1	5	1	2	4
		%	0,0	0,3	0,1	0,7	0,1	0,3	0,5
25	Mylau, Stadt ¹⁾	absolut	4	2	1	7	3	0	10
		%	0,3	0,1	0,1	0,5	0,2	0,0	0,7
26	Netzschkau, Stadt	absolut	0	3	1	11	4	1	9
		%	0,0	0,2	0,1	0,7	0,2	0,1	0,5
27	Neuensalz	absolut	0	2	1	6	3	0	25
		%	0,0	0,2	0,1	0,7	0,4	0,0	2,9
28	Neumark	absolut	0	1	1	6	1	2	6
		%	0,0	0,1	0,1	0,5	0,1	0,2	0,5
29	Neustadt/Vogtl.	absolut	0	0	0	6	0	0	3
		%	0,0	0,0	0,0	1,4	0,0	0,0	0,7
30	Oelsnitz/Vogtl., Stadt ¹⁾	absolut	1	13	4	14	32	3	31
		%	0,0	0,3	0,1	0,4	0,8	0,1	0,8

1) Gemeinde führt Briefwahl für mindestens eine weitere Gemeinde durch.

Noch: von den gültigen Stimmen entfielen auf ...										Lfd. Nr.
DIE GRAUEN	DIE VIOLET- TEN	EDE	FBI	VOLKS- ENT- SCHEIDE	FW FREIE WÄHLER	New- ropeans	PIRATEN	RRP	RENTNER	
5 0,2	3 0,1	0 0,0	2 0,1	2 0,1	40 1,3	3 0,1	24 0,8	16 0,5	51 1,6	16
9 0,3	7 0,3	3 0,1	5 0,2	7 0,3	32 1,2	0 0,0	19 0,7	9 0,3	49 1,8	17
1 0,2	2 0,3	1 0,2	1 0,2	2 0,3	7 1,1	0 0,0	6 0,9	0 0,0	6 0,9	18
1 0,2	1 0,2	0 0,0	1 0,2	0 0,0	8 1,2	0 0,0	2 0,3	3 0,5	9 1,4	19
11 0,4	4 0,2	3 0,1	3 0,1	7 0,3	106 4,1	0 0,0	26 1,0	13 0,5	44 1,7	20
3 0,5	0 0,0	0 0,0	4 0,6	2 0,3	3 0,5	0 0,0	4 0,6	2 0,3	15 2,3	21
0 0,0	0 0,0	0 0,0	1 0,3	0 0,0	5 1,3	0 0,0	0 0,0	1 0,3	4 1,0	22
1 0,2	3 0,5	0 0,0	2 0,3	2 0,3	3 0,5	0 0,0	3 0,5	3 0,5	6 1,0	23
1 0,1	0 0,0	0 0,0	1 0,1	2 0,3	9 1,2	0 0,0	3 0,4	3 0,4	7 1,0	24
8 0,6	2 0,1	1 0,1	1 0,1	2 0,1	14 1,0	0 0,0	6 0,4	9 0,7	28 2,1	25
4 0,2	0 0,0	1 0,1	1 0,1	4 0,2	11 0,7	0 0,0	12 0,7	7 0,4	29 1,8	26
1 0,1	1 0,1	1 0,1	1 0,1	3 0,4	12 1,4	0 0,0	9 1,1	4 0,5	11 1,3	27
4 0,3	2 0,2	1 0,1	2 0,2	5 0,4	17 1,4	1 0,1	12 1,0	2 0,2	20 1,6	28
3 0,7	0 0,0	0 0,0	0 0,0	3 0,7	4 0,9	1 0,2	4 0,9	5 1,1	10 2,3	29
12 0,3	7 0,2	1 0,0	7 0,2	7 0,2	33 0,9	4 0,1	28 0,7	16 0,4	68 1,8	30

Noch: 17. Wahlberechtigte, Wähler, Stimmen bei der Wahl zum Europäischen Parlament am
7. Juni 2009 im Vogtlandkreis nach Gemeinden

Lfd. Nr.	Gemeinde Landkreis	Wahl- berechtigte	Wähler	Stimmen		CDU	DIE LINKE	SPD	
				ungültig	gültig				
31	Pausa/Vogtl., Stadt ¹⁾	absolut	3 223	2 026	108	1 918	844	310	213
		%		62,9	5,3	94,7	44,0	16,2	11,1
32	Plauen, Stadt	absolut	56 613	21 380	623	20 757	6 107	5 051	2 927
		%		37,8	2,9	97,1	29,4	24,3	14,1
33	Pöhl	absolut	2 369	1 112	57	1 055	373	182	168
		%		46,9	5,1	94,9	35,4	17,3	15,9
34	Reichenbach im Vogtland, Stadt ¹⁾	absolut	17 837	7 603	255	7 348	2 615	1 642	1 046
		%		42,6	3,4	96,6	35,6	22,3	14,2
35	Reuth	absolut	880	529	29	500	223	79	57
		%		60,1	5,5	94,5	44,6	15,8	11,4
36	Rodewisch, Stadt ¹⁾	absolut	6 177	2 624	115	2 509	934	565	333
		%		42,5	4,4	95,6	37,2	22,5	13,3
37	Schöneck/Vogtl., Stadt ¹⁾	absolut	3 056	1 858	132	1 726	725	280	186
		%		60,8	7,1	92,9	42,0	16,2	10,8
38	Steinberg	absolut	2 645	1 191	60	1 131	544	145	97
		%		45,0	5,0	95,0	48,1	12,8	8,6
39	Syrau	absolut	1 393	695	42	653	173	152	82
		%		49,9	6,0	94,0	26,5	23,3	12,6
40	Tannenbergsthal	absolut	1 238	600	26	574	169	179	91
		%		48,5	4,3	95,7	29,4	31,2	15,9
41	Theuma	absolut	943	583	53	530	169	69	79
		%		61,8	9,1	90,9	31,9	13,0	14,9
42	Tirpersdorf	absolut	1 287	559	40	519	178	106	70
		%		43,4	7,2	92,8	34,3	20,4	13,5
43	Treuen, Stadt ¹⁾	absolut	7 484	3 526	206	3 320	1 261	571	441
		%		47,1	5,8	94,2	38,0	17,2	13,3
44	Triebel/Vogtl.	absolut	1 195	631	44	587	178	123	71
		%		52,8	7,0	93,0	30,3	21,0	12,1
45	Weischlitz ¹⁾	absolut	2 962	1 794	113	1 681	603	307	207
		%		60,6	6,3	93,7	35,9	18,3	12,3

1) Gemeinde führt Briefwahl für mindestens eine weitere Gemeinde durch.

Von den gültigen Stimmen entfielen auf ...											Lfd. Nr.
GRÜNE	FDP	REP	FAMILIE	Die Tier- schutz- partei	DIE FRAUEN	Volks- abstim- mung	PBC	AUF- BRUCH	CM	PSG	
90 4,7	146 7,6	48 2,5	32 1,7	23 1,2	7 0,4	14 0,7	12 0,6	3 0,2	5 0,3	0 0,0	31
1 456 7,0	2 361 11,4	497 2,4	322 1,6	268 1,3	111 0,5	83 0,4	116 0,6	45 0,2	36 0,2	14 0,1	32
73 6,9	100 9,5	31 2,9	19 1,8	15 1,4	3 0,3	4 0,4	9 0,9	1 0,1	2 0,2	0 0,0	33
328 4,5	691 9,4	164 2,2	138 1,9	107 1,5	41 0,6	35 0,5	52 0,7	12 0,2	17 0,2	4 0,1	34
29 5,8	51 10,2	10 2,0	8 1,6	3 0,6	4 0,8	2 0,4	5 1,0	3 0,6	0 0,0	0 0,0	35
90 3,6	220 8,8	58 2,3	49 2,0	34 1,4	25 1,0	7 0,3	23 0,9	8 0,3	6 0,2	1 0,0	36
65 3,8	185 10,7	46 2,7	35 2,0	32 1,9	16 0,9	8 0,5	26 1,5	5 0,3	1 0,1	0 0,0	37
38 3,4	98 8,7	31 2,7	26 2,3	14 1,2	10 0,9	4 0,4	25 2,2	7 0,6	5 0,4	0 0,0	38
40 6,1	96 14,7	23 3,5	17 2,6	9 1,4	4 0,6	3 0,5	0 0,0	3 0,5	2 0,3	0 0,0	39
20 3,5	33 5,7	14 2,4	7 1,2	9 1,6	1 0,2	1 0,2	6 1,0	3 0,5	3 0,5	0 0,0	40
20 3,8	95 17,9	21 4,0	13 2,5	17 3,2	4 0,8	2 0,4	1 0,2	1 0,2	1 0,2	0 0,0	41
20 3,9	61 11,8	19 3,7	8 1,5	5 1,0	4 0,8	2 0,4	14 2,7	0 0,0	1 0,2	0 0,0	42
148 4,5	288 8,7	115 3,5	62 1,9	51 1,5	20 0,6	16 0,5	40 1,2	9 0,3	8 0,2	4 0,1	43
19 3,2	61 10,4	21 3,6	18 3,1	18 3,1	2 0,3	3 0,5	7 1,2	3 0,5	1 0,2	2 0,3	44
84 5,0	177 10,5	50 3,0	37 2,2	18 1,1	5 0,3	12 0,7	14 0,8	1 0,1	5 0,3	0 0,0	45

Noch: 17. Wahlberechtigte, Wähler, Stimmen bei der Wahl zum Europäischen Parlament am
7. Juni 2009 im Vogtlandkreis nach Gemeinden

Lfd. Nr.	Gemeinde Landkreis								
			BüSo	DKP	ödp	50Plus	AUF	BP	DVU
31	Pausa/Vogtl., Stadt ¹⁾	absolut	0	1	2	5	6	4	15
		%	0,0	0,1	0,1	0,3	0,3	0,2	0,8
32	Plauen, Stadt	absolut	20	36	21	120	49	15	171
		%	0,1	0,2	0,1	0,6	0,2	0,1	0,8
33	Pöhl	absolut	0	3	2	8	4	1	8
		%	0,0	0,3	0,2	0,8	0,4	0,1	0,8
34	Reichenbach im Vogtland, Stadt ¹⁾	absolut	3	11	5	38	17	4	46
		%	0,0	0,1	0,1	0,5	0,2	0,1	0,6
35	Reuth	absolut	0	1	1	0	0	0	2
		%	0,0	0,2	0,2	0,0	0,0	0,0	0,4
36	Rodewisch, Stadt ¹⁾	absolut	4	5	5	12	7	4	12
		%	0,2	0,2	0,2	0,5	0,3	0,2	0,5
37	Schöneck/Vogtl., Stadt ¹⁾	absolut	0	4	5	4	10	4	13
		%	0,0	0,2	0,3	0,2	0,6	0,2	0,8
38	Steinberg	absolut	0	0	0	2	3	2	11
		%	0,0	0,0	0,0	0,2	0,3	0,2	1,0
39	Syrau	absolut	0	0	0	7	2	1	5
		%	0,0	0,0	0,0	1,1	0,3	0,2	0,8
40	Tannenbergsthal	absolut	0	1	0	4	3	0	6
		%	0,0	0,2	0,0	0,7	0,5	0,0	1,0
41	Theuma	absolut	0	1	0	3	5	0	7
		%	0,0	0,2	0,0	0,6	0,9	0,0	1,3
42	Tirpersdorf	absolut	0	0	1	2	3	0	2
		%	0,0	0,0	0,2	0,4	0,6	0,0	0,4
43	Treuen, Stadt ¹⁾	absolut	3	7	3	15	16	3	24
		%	0,1	0,2	0,1	0,5	0,5	0,1	0,7
44	Triebel/Vogtl.	absolut	0	0	0	2	2	1	1
		%	0,0	0,0	0,0	0,3	0,3	0,2	0,2
45	Weischlitz ¹⁾	absolut	0	2	2	8	3	5	10
		%	0,0	0,1	0,1	0,5	0,2	0,3	0,6

1) Gemeinde führt Briefwahl für mindestens eine weitere Gemeinde durch.

Noch: von den gültigen Stimmen entfielen auf ...										Lfd. Nr.
DIE GRAUEN	DIE VIOLET- TEN	EDE	FBI	VOLKS- ENT- SCHEIDE	FW FREIE WÄHLER	New- ropeans	PIRATEN	RRP	RENTNER	
4 0,2	5 0,3	0 0,0	1 0,1	5 0,3	58 3,0	0 0,0	14 0,7	9 0,5	42 2,2	31
57 0,3	30 0,1	9 0,0	28 0,1	30 0,1	201 1,0	11 0,1	191 0,9	107 0,5	267 1,3	32
3 0,3	3 0,3	0 0,0	3 0,3	1 0,1	10 0,9	1 0,1	6 0,6	2 0,2	20 1,9	33
31 0,4	9 0,1	3 0,0	17 0,2	12 0,2	38 0,5	6 0,1	44 0,6	41 0,6	131 1,8	34
0 0,0	0 0,0	0 0,0	1 0,2	1 0,2	12 2,4	0 0,0	3 0,6	0 0,0	5 1,0	35
3 0,1	3 0,1	3 0,1	2 0,1	6 0,2	20 0,8	1 0,0	18 0,7	12 0,5	39 1,6	36
7 0,4	3 0,2	4 0,2	1 0,1	3 0,2	10 0,6	1 0,1	13 0,8	7 0,4	27 1,6	37
2 0,2	0 0,0	0 0,0	2 0,2	2 0,2	28 2,5	1 0,1	18 1,6	1 0,1	15 1,3	38
3 0,5	2 0,3	0 0,0	0 0,0	2 0,3	9 1,4	1 0,2	5 0,8	3 0,5	9 1,4	39
1 0,2	0 0,0	0 0,0	0 0,0	0 0,0	8 1,4	0 0,0	4 0,7	0 0,0	11 1,9	40
1 0,2	1 0,2	0 0,0	3 0,6	2 0,4	0 0,0	0 0,0	5 0,9	1 0,2	9 1,7	41
0 0,0	0 0,0	0 0,0	2 0,4	1 0,2	8 1,5	1 0,2	5 1,0	1 0,2	5 1,0	42
9 0,3	3 0,1	2 0,1	5 0,2	9 0,3	90 2,7	0 0,0	24 0,7	13 0,4	60 1,8	43
0 0,0	1 0,2	1 0,2	4 0,7	1 0,2	21 3,6	0 0,0	12 2,0	3 0,5	11 1,9	44
7 0,4	1 0,1	0 0,0	0 0,0	2 0,1	80 4,8	0 0,0	9 0,5	10 0,6	22 1,3	45

Noch: 17. Wahlberechtigte, Wähler, Stimmen bei der Wahl zum Europäischen Parlament am
7. Juni 2009 im Vogtlandkreis nach Gemeinden

Lfd. Nr.	Gemeinde Landkreis		Wahl- berechtigte	Wähler	Stimmen		CDU	DIE LINKE	SPD
					ungültig	gültig			
46	Werda	absolut	1 383	659	50	609	267	90	80
		%		47,7	7,6	92,4	43,8	14,8	13,1
47	Zwota	absolut	1 245	572	27	545	232	84	61
		%		45,9	4,7	95,3	42,6	15,4	11,2
48	Insgesamt	absolut	214 527	94 832	4 334	90 498	32 054	18 708	11 875
		%		44,2	4,6	95,4	35,4	20,7	13,1

Von den gültigen Stimmen entfielen auf ...											Lfd. Nr.
GRÜNE	FDP	REP	FAMILIE	Die Tier- schutz- partei	DIE FRAUEN	Volks- abstim- mung	PBC	AUF- BRUCH	CM	PSG	
17	57	17	13	18	2	5	6	1	2	0	46
2,8	9,4	2,8	2,1	3,0	0,3	0,8	1,0	0,2	0,3	0,0	
17	38	21	3	16	0	1	19	0	7	0	47
3,1	7,0	3,9	0,6	2,9	0,0	0,2	3,5	0,0	1,3	0,0	
4 337	9 104	2 438	1 595	1 292	564	373	1 189	241	292	47	48
4,8	10,1	2,7	1,8	1,4	0,6	0,4	1,3	0,3	0,3	0,1	

Noch: 17. Wahlberechtigte, Wähler, Stimmen bei der Wahl zum Europäischen Parlament am
7. Juni 2009 im Vogtlandkreis nach Gemeinden

Lfd. Nr.	Gemeinde Landkreis								
			BüSo	DKP	ödp	50Plus	AUF	BP	DVU
46	Werda	absolut	0	2	0	4	2	1	3
		%	0,0	0,3	0,0	0,7	0,3	0,2	0,5
47	Zwota	absolut	0	2	0	3	11	0	7
		%	0,0	0,4	0,0	0,6	2,0	0,0	1,3
48	Insgesamt	absolut	50	139	96	469	292	93	708
		%	0,1	0,2	0,1	0,5	0,3	0,1	0,8

Noch: von den gültigen Stimmen entfielen auf ...										Lfd. Nr.
DIE GRAUEN	DIE VIOLET- TEN	EDE	FBI	VOLKS- ENT- SCHEIDE	FW FREIE WÄHLER	New- ropeans	PIRATEN	RRP	RENTNER	
1	0	0	1	2	5	0	5	2	6	46
0,2	0,0	0,0	0,2	0,3	0,8	0,0	0,8	0,3	1,0	
1	1	0	1	0	9	0	2	0	9	47
0,2	0,2	0,0	0,2	0,0	1,7	0,0	0,4	0,0	1,7	
286	140	50	144	160	1 234	47	691	406	1 384	48
0,3	0,2	0,1	0,2	0,2	1,4	0,1	0,8	0,4	1,5	

**18. Wahlberechtigte, Wähler, Stimmen bei der Wahl zum Europäischen Parlament am
7. Juni 2009 im Landkreis Zwickau nach Gemeinden**

Lfd. Nr.	Gemeinde Landkreis	Wahl- berechtigte	Wähler	Stimmen		CDU	DIE LINKE	SPD	
				ungültig	gültig				
1	Bernsdorf	absolut	2 135	1 070	62	1 008	436	166	99
		%		50,1	5,8	94,2	43,3	16,5	9,8
2	Callenberg	absolut	4 602	2 598	150	2 448	905	436	275
		%		56,5	5,8	94,2	37,0	17,8	11,2
3	Crimmitschau, Stadt ¹⁾	absolut	17 968	7 384	354	7 030	2 375	1 578	865
		%		41,1	4,8	95,2	33,8	22,4	12,3
4	Crinitzberg	absolut	1 811	893	54	839	375	125	108
		%		49,3	6,0	94,0	44,7	14,9	12,9
5	Dennheritz	absolut	1 233	722	48	674	310	92	66
		%		58,6	6,6	93,4	46,0	13,6	9,8
6	Fraureuth	absolut	4 846	2 519	136	2 383	954	481	230
		%		52,0	5,4	94,6	40,0	20,2	9,7
7	Gersdorf	absolut	3 791	1 750	90	1 660	565	388	229
		%		46,2	5,1	94,9	34,0	23,4	13,8
8	Glauchau, Stadt	absolut	21 092	8 697	408	8 289	2 899	1 798	1 021
		%		41,2	4,7	95,3	35,0	21,7	12,3
9	Hartenstein, Stadt	absolut	4 131	2 165	106	2 059	935	320	173
		%		52,4	4,9	95,1	45,4	15,5	8,4
10	Hartmannsdorf b. Kirchberg	absolut	1 180	669	40	629	344	82	50
		%		56,7	6,0	94,0	54,7	13,0	7,9
11	Hirschfeld	absolut	1 089	635	39	596	241	87	67
		%		58,3	6,1	93,9	40,4	14,6	11,2
12	Hohenstein-Ernstthal, Stadt	absolut	13 938	5 669	252	5 417	1 943	1 237	629
		%		40,7	4,4	95,6	35,9	22,8	11,6
13	Kirchberg, Stadt ¹⁾	absolut	7 849	3 569	190	3 379	1 316	694	338
		%		45,5	5,3	94,7	38,9	20,5	10,0
14	Langenbernsdorf	absolut	3 281	1 790	126	1 664	668	314	190
		%		54,6	7,0	93,0	40,1	18,9	11,4
15	Langenweißbach	absolut	2 308	1 278	66	1 212	394	289	121
		%		55,4	5,2	94,8	32,5	23,8	10,0

1) Gemeinde führt Briefwahl für mindestens eine weitere Gemeinde durch.

Von den gültigen Stimmen entfielen auf ...											Lfd. Nr.
GRÜNE	FDP	REP	FAMILIE	Die Tier- schutz- partei	DIE FRAUEN	Volks- abstim- mung	PBC	AUF- BRUCH	CM	PSG	
28	145	18	18	18	4	1	10	1	5	0	1
2,8	14,4	1,8	1,8	1,8	0,4	0,1	1,0	0,1	0,5	0,0	
125	281	77	60	39	11	9	21	6	10	4	2
5,1	11,5	3,1	2,5	1,6	0,4	0,4	0,9	0,2	0,4	0,2	
316	746	286	136	115	32	35	52	11	12	9	3
4,5	10,6	4,1	1,9	1,6	0,5	0,5	0,7	0,2	0,2	0,1	
33	56	22	12	8	2	5	25	5	3	0	4
3,9	6,7	2,6	1,4	1,0	0,2	0,6	3,0	0,6	0,4	0,0	
28	63	26	13	15	9	3	4	0	3	1	5
4,2	9,3	3,9	1,9	2,2	1,3	0,4	0,6	0,0	0,4	0,1	
98	194	59	60	30	13	10	20	1	13	3	6
4,1	8,1	2,5	2,5	1,3	0,5	0,4	0,8	0,0	0,5	0,1	
76	133	40	29	37	15	1	6	6	6	0	7
4,6	8,0	2,4	1,7	2,2	0,9	0,1	0,4	0,4	0,4	0,0	
399	843	226	136	130	49	37	79	17	18	3	8
4,8	10,2	2,7	1,6	1,6	0,6	0,4	1,0	0,2	0,2	0,0	
57	161	56	37	25	7	9	104	6	23	2	9
2,8	7,8	2,7	1,8	1,2	0,3	0,4	5,1	0,3	1,1	0,1	
17	37	15	4	13	4	3	24	1	4	0	10
2,7	5,9	2,4	0,6	2,1	0,6	0,5	3,8	0,2	0,6	0,0	
22	73	18	12	5	4	1	11	0	1	1	11
3,7	12,2	3,0	2,0	0,8	0,7	0,2	1,8	0,0	0,2	0,2	
260	515	105	78	98	20	22	47	8	14	7	12
4,8	9,5	1,9	1,4	1,8	0,4	0,4	0,9	0,1	0,3	0,1	
135	252	128	67	54	20	11	50	3	11	0	13
4,0	7,5	3,8	2,0	1,6	0,6	0,3	1,5	0,1	0,3	0,0	
61	138	53	26	22	20	10	15	6	14	0	14
3,7	8,3	3,2	1,6	1,3	1,2	0,6	0,9	0,4	0,8	0,0	
48	123	52	18	22	15	5	14	0	7	0	15
4,0	10,1	4,3	1,5	1,8	1,2	0,4	1,2	0,0	0,6	0,0	

Noch: 18. Wahlberechtigte, Wähler, Stimmen bei der Wahl zum Europäischen Parlament am
7. Juni 2009 im Landkreis Zwickau nach Gemeinden

Lfd. Nr.	Gemeinde Landkreis								DVU
			BüSo	DKP	ödp	50Plus	AUF	BP	
1	Bernsdorf	absolut	1	1	1	6	7	0	5
		%	0,1	0,1	0,1	0,6	0,7	0,0	0,5
2	Callenberg	absolut	1	6	1	8	7	2	34
		%	0,0	0,2	0,0	0,3	0,3	0,1	1,4
3	Crimmitschau, Stadt ¹⁾	absolut	7	14	9	47	10	3	34
		%	0,1	0,2	0,1	0,7	0,1	0,0	0,5
4	Crinitzberg	absolut	8	3	0	8	3	0	7
		%	1,0	0,4	0,0	1,0	0,4	0,0	0,8
5	Dennheritz	absolut	0	2	0	3	0	0	4
		%	0,0	0,3	0,0	0,4	0,0	0,0	0,6
6	Fraureuth	absolut	5	4	0	5	12	0	13
		%	0,2	0,2	0,0	0,2	0,5	0,0	0,5
7	Gersdorf	absolut	1	2	1	13	6	2	16
		%	0,1	0,1	0,1	0,8	0,4	0,1	1,0
8	Glauchau, Stadt	absolut	8	11	8	41	38	4	43
		%	0,1	0,1	0,1	0,5	0,5	0,0	0,5
9	Hartenstein, Stadt	absolut	0	0	2	8	28	0	12
		%	0,0	0,0	0,1	0,4	1,4	0,0	0,6
10	Hartmannsdorf b. Kirchberg	absolut	0	0	0	3	3	2	11
		%	0,0	0,0	0,0	0,5	0,5	0,3	1,7
11	Hirschfeld	absolut	2	2	4	0	4	2	5
		%	0,3	0,3	0,7	0,0	0,7	0,3	0,8
12	Hohenstein-Ernstthal, Stadt	absolut	3	13	5	33	18	6	41
		%	0,1	0,2	0,1	0,6	0,3	0,1	0,8
13	Kirchberg, Stadt ¹⁾	absolut	3	4	5	13	11	3	43
		%	0,1	0,1	0,1	0,4	0,3	0,1	1,3
14	Langenbernsdorf	absolut	3	2	1	3	5	3	12
		%	0,2	0,1	0,1	0,2	0,3	0,2	0,7
15	Langenweißbach	absolut	0	5	0	2	3	2	27
		%	0,0	0,4	0,0	0,2	0,2	0,2	2,2

1) Gemeinde führt Briefwahl für mindestens eine weitere Gemeinde durch.

Noch: von den gültigen Stimmen entfielen auf ...										Lfd. Nr.
DIE GRAUEN	DIE VIOLET- TEN	EDE	FBI	VOLKS- ENT- SCHEIDE	FW FREIE WÄHLER	New- ropeans	PIRATEN	RRP	RENTNER	
1 0,1	2 0,2	0 0,0	2 0,2	3 0,3	15 1,5	1 0,1	7 0,7	2 0,2	5 0,5	1
10 0,4	3 0,1	0 0,0	5 0,2	5 0,2	40 1,6	0 0,0	32 1,3	6 0,2	29 1,2	2
23 0,3	9 0,1	3 0,0	10 0,1	11 0,2	81 1,2	3 0,0	69 1,0	23 0,3	106 1,5	3
1 0,1	1 0,1	0 0,0	0 0,0	0 0,0	11 1,3	1 0,1	4 0,5	1 0,1	12 1,4	4
2 0,3	0 0,0	0 0,0	3 0,4	2 0,3	12 1,8	1 0,1	3 0,4	2 0,3	7 1,0	5
7 0,3	4 0,2	1 0,0	6 0,3	7 0,3	70 2,9	0 0,0	27 1,1	12 0,5	44 1,8	6
3 0,2	2 0,1	2 0,1	4 0,2	1 0,1	23 1,4	1 0,1	14 0,8	10 0,6	28 1,7	7
31 0,4	19 0,2	5 0,1	10 0,1	23 0,3	151 1,8	4 0,0	81 1,0	46 0,6	111 1,3	8
5 0,2	2 0,1	1 0,0	3 0,1	5 0,2	19 0,9	1 0,0	29 1,4	3 0,1	26 1,3	9
1 0,2	1 0,2	0 0,0	0 0,0	0 0,0	3 0,5	0 0,0	3 0,5	0 0,0	4 0,6	10
1 0,2	0 0,0	0 0,0	3 0,5	2 0,3	7 1,2	0 0,0	5 0,8	3 0,5	13 2,2	11
20 0,4	7 0,1	2 0,0	14 0,3	8 0,1	108 2,0	7 0,1	47 0,9	14 0,3	88 1,6	12
11 0,3	4 0,1	0 0,0	14 0,4	9 0,3	84 2,5	0 0,0	25 0,7	17 0,5	54 1,6	13
2 0,1	1 0,1	0 0,0	4 0,2	5 0,3	41 2,5	3 0,2	11 0,7	9 0,5	22 1,3	14
6 0,5	1 0,1	0 0,0	0 0,0	2 0,2	34 2,8	0 0,0	3 0,2	1 0,1	18 1,5	15

Noch: 18. Wahlberechtigte, Wähler, Stimmen bei der Wahl zum Europäischen Parlament am
7. Juni 2009 im Landkreis Zwickau nach Gemeinden

Lfd. Nr.	Gemeinde Landkreis		Wahl- berechtigte	Wähler	Stimmen		CDU	DIE LINKE	SPD
					ungültig	gültig			
16	Lichtenstein/Sa., Stadt ¹⁾	absolut	11 215	5 334	219	5 115	1 750	1 125	610
		%		47,6	4,1	95,9	34,2	22,0	11,9
17	Lichtentanne	absolut	5 939	2 893	153	2 740	1 096	573	288
		%		48,7	5,3	94,7	40,0	20,9	10,5
18	Limbach-Oberfrohna, Stadt ¹⁾	absolut	21 762	9 727	299	9 428	3 598	1 718	1 245
		%		44,7	3,1	96,9	38,2	18,2	13,2
19	Meerane, Stadt ¹⁾	absolut	14 199	6 523	319	6 204	1 956	1 237	805
		%		45,9	4,9	95,1	31,5	19,9	13,0
20	Mülsen	absolut	10 689	5 550	332	5 218	1 993	1 020	518
		%		51,9	6,0	94,0	38,2	19,5	9,9
21	Neukirchen/Pleiße	absolut	3 670	1 888	102	1 786	759	346	197
		%		51,4	5,4	94,6	42,5	19,4	11,0
22	Niederfrohna	absolut	2 121	1 206	74	1 132	452	151	130
		%		56,9	6,1	93,9	39,9	13,3	11,5
23	Oberlungwitz, Stadt	absolut	5 626	2 581	94	2 487	975	475	304
		%		45,9	3,6	96,4	39,2	19,1	12,2
24	Oberwiera	absolut	981	494	42	452	187	73	52
		%		50,4	8,5	91,5	41,4	16,2	11,5
25	Reinsdorf	absolut	7 089	3 319	181	3 138	1 193	625	345
		%		46,8	5,5	94,5	38,0	19,9	11,0
26	Remse	absolut	1 623	737	52	685	270	123	91
		%		45,4	7,1	92,9	39,4	18,0	13,3
27	Schönberg	absolut	806	502	20	482	221	73	43
		%		62,3	4,0	96,0	45,9	15,1	8,9
28	St. Egidien	absolut	3 051	1 352	65	1 287	531	299	114
		%		44,3	4,8	95,2	41,3	23,2	8,9
29	Waldenburg, Stadt ¹⁾	absolut	3 713	2 059	114	1 945	700	397	215
		%		55,5	5,5	94,5	36,0	20,4	11,1
30	Werdau, Stadt	absolut	19 601	7 299	321	6 978	2 334	1 684	816
		%		37,2	4,4	95,6	33,4	24,1	11,7

1) Gemeinde führt Briefwahl für mindestens eine weitere Gemeinde durch.

Von den gültigen Stimmen entfielen auf ...											Lfd. Nr.
GRÜNE	FDP	REP	FAMILIE	Die Tier- schutz- partei	DIE FRAUEN	Volks- abstim- mung	PBC	AUF- BRUCH	CM	PSG	
253	447	112	77	76	22	17	51	7	22	3	16
4,9	8,7	2,2	1,5	1,5	0,4	0,3	1,0	0,1	0,4	0,1	
128	305	39	44	46	13	7	21	2	15	1	17
4,7	11,1	1,4	1,6	1,7	0,5	0,3	0,8	0,1	0,5	0,0	
413	1 142	178	151	135	47	30	118	13	27	6	18
4,4	12,1	1,9	1,6	1,4	0,5	0,3	1,3	0,1	0,3	0,1	
306	671	200	134	135	52	22	26	19	11	4	19
4,9	10,8	3,2	2,2	2,2	0,8	0,4	0,4	0,3	0,2	0,1	
195	549	131	111	66	43	18	74	19	31	4	20
3,7	10,5	2,5	2,1	1,3	0,8	0,3	1,4	0,4	0,6	0,1	
73	156	73	26	19	10	6	8	0	4	0	21
4,1	8,7	4,1	1,5	1,1	0,6	0,3	0,4	0,0	0,2	0,0	
43	149	25	22	18	3	4	15	1	5	1	22
3,8	13,2	2,2	1,9	1,6	0,3	0,4	1,3	0,1	0,4	0,1	
126	273	50	35	42	18	12	9	2	4	1	23
5,1	11,0	2,0	1,4	1,7	0,7	0,5	0,4	0,1	0,2	0,0	
22	48	14	13	10	2	2	0	0	0	0	24
4,9	10,6	3,1	2,9	2,2	0,4	0,4	0,0	0,0	0,0	0,0	
138	325	88	60	31	19	7	26	7	14	0	25
4,4	10,4	2,8	1,9	1,0	0,6	0,2	0,8	0,2	0,4	0,0	
19	66	22	18	14	3	4	0	1	2	0	26
2,8	9,6	3,2	2,6	2,0	0,4	0,6	0,0	0,1	0,3	0,0	
16	59	11	16	7	4	2	0	1	0	0	27
3,3	12,2	2,3	3,3	1,5	0,8	0,4	0,0	0,2	0,0	0,0	
66	107	26	16	20	8	5	15	2	1	1	28
5,1	8,3	2,0	1,2	1,6	0,6	0,4	1,2	0,2	0,1	0,1	
93	198	35	43	37	16	3	14	7	4	1	29
4,8	10,2	1,8	2,2	1,9	0,8	0,2	0,7	0,4	0,2	0,1	
328	687	182	115	112	43	22	50	14	19	0	30
4,7	9,8	2,6	1,6	1,6	0,6	0,3	0,7	0,2	0,3	0,0	

Noch: 18. Wahlberechtigte, Wähler, Stimmen bei der Wahl zum Europäischen Parlament am
7. Juni 2009 im Landkreis Zwickau nach Gemeinden

Lfd. Nr.	Gemeinde Landkreis								
			BüSo	DKP	ödp	50Plus	AUF	BP	DVU
16	Lichtenstein/Sa., Stadt ¹⁾	absolut	6	10	1	23	53	5	23
		%	0,1	0,2	0,0	0,4	1,0	0,1	0,4
17	Lichtentanne	absolut	0	3	3	14	7	4	12
		%	0,0	0,1	0,1	0,5	0,3	0,1	0,4
18	Limbach-Oberfrohna, Stadt ¹⁾	absolut	8	10	13	40	20	4	72
		%	0,1	0,1	0,1	0,4	0,2	0,0	0,8
19	Meerane, Stadt ¹⁾	absolut	8	14	4	32	11	3	110
		%	0,1	0,2	0,1	0,5	0,2	0,0	1,8
20	Mülsen	absolut	1	10	3	24	83	3	30
		%	0,0	0,2	0,1	0,5	1,6	0,1	0,6
21	Neukirchen/Pleiße	absolut	2	1	2	9	4	0	4
		%	0,1	0,1	0,1	0,5	0,2	0,0	0,2
22	Niederfrohna	absolut	0	1	0	2	4	2	18
		%	0,0	0,1	0,0	0,2	0,4	0,2	1,6
23	Oberlungwitz, Stadt	absolut	2	2	3	15	7	1	29
		%	0,1	0,1	0,1	0,6	0,3	0,0	1,2
24	Oberwiera	absolut	2	0	0	0	1	1	3
		%	0,4	0,0	0,0	0,0	0,2	0,2	0,7
25	Reinsdorf	absolut	1	3	3	14	6	4	29
		%	0,0	0,1	0,1	0,4	0,2	0,1	0,9
26	Remse	absolut	0	1	1	4	4	0	4
		%	0,0	0,1	0,1	0,6	0,6	0,0	0,6
27	Schönberg	absolut	0	0	0	3	2	0	3
		%	0,0	0,0	0,0	0,6	0,4	0,0	0,6
28	St. Egidien	absolut	1	0	0	2	5	0	6
		%	0,1	0,0	0,0	0,2	0,4	0,0	0,5
29	Waldenburg, Stadt ¹⁾	absolut	1	1	4	8	3	0	16
		%	0,1	0,1	0,2	0,4	0,2	0,0	0,8
30	Werdau, Stadt	absolut	4	5	7	41	9	3	54
		%	0,1	0,1	0,1	0,6	0,1	0,0	0,8

1) Gemeinde führt Briefwahl für mindestens eine weitere Gemeinde durch.

Noch: von den gültigen Stimmen entfielen auf ...										Lfd. Nr.
DIE GRAUEN	DIE VIOLET- TEN	EDE	FBI	VOLKS- ENT- SCHEIDE	FW FREIE WÄHLER	New- ropeans	PIRATEN	RRP	RENTNER	
23 0,4	5 0,1	1 0,0	10 0,2	12 0,2	222 4,3	2 0,0	44 0,9	24 0,5	79 1,5	16
4 0,1	5 0,2	2 0,1	4 0,1	3 0,1	32 1,2	0 0,0	22 0,8	13 0,5	34 1,2	17
37 0,4	26 0,3	7 0,1	12 0,1	17 0,2	87 0,9	6 0,1	92 1,0	51 0,5	105 1,1	18
31 0,5	10 0,2	0 0,0	8 0,1	4 0,1	186 3,0	8 0,1	63 1,0	22 0,4	112 1,8	19
15 0,3	5 0,1	2 0,0	6 0,1	14 0,3	134 2,6	3 0,1	34 0,7	19 0,4	60 1,1	20
4 0,2	4 0,2	0 0,0	2 0,1	5 0,3	39 2,2	0 0,0	10 0,6	3 0,2	20 1,1	21
2 0,2	0 0,0	3 0,3	1 0,1	1 0,1	54 4,8	0 0,0	7 0,6	4 0,4	14 1,2	22
3 0,1	6 0,2	0 0,0	5 0,2	0 0,0	28 1,1	1 0,0	16 0,6	6 0,2	37 1,5	23
0 0,0	1 0,2	0 0,0	0 0,0	0 0,0	6 1,3	0 0,0	6 1,3	2 0,4	7 1,5	24
6 0,2	1 0,0	2 0,1	10 0,3	3 0,1	106 3,4	4 0,1	25 0,8	7 0,2	36 1,1	25
2 0,3	0 0,0	0 0,0	3 0,4	1 0,1	10 1,5	1 0,1	8 1,2	2 0,3	11 1,6	26
2 0,4	0 0,0	1 0,2	2 0,4	1 0,2	6 1,2	0 0,0	5 1,0	1 0,2	3 0,6	27
4 0,3	3 0,2	1 0,1	2 0,2	1 0,1	20 1,6	0 0,0	17 1,3	4 0,3	10 0,8	28
4 0,2	4 0,2	1 0,1	4 0,2	4 0,2	67 3,4	1 0,1	23 1,2	10 0,5	31 1,6	29
23 0,3	13 0,2	1 0,0	11 0,2	11 0,2	173 2,5	2 0,0	60 0,9	27 0,4	128 1,8	30

Noch: 18. Wahlberechtigte, Wähler, Stimmen bei der Wahl zum Europäischen Parlament am
7. Juni 2009 im Landkreis Zwickau nach Gemeinden

Lfd. Nr.	Gemeinde Landkreis		Wahl- berechtigte	Wähler	Stimmen		CDU	DIE LINKE	SPD
					ungültig	gültig			
31	Wildenfels, Stadt	absolut	3 443	1 704	123	1 581	628	288	149
		%		49,5	7,2	92,8	39,7	18,2	9,4
32	Wilkau-Haßlau, Stadt	absolut	9 790	3 961	186	3 775	1 431	885	380
		%		40,5	4,7	95,3	37,9	23,4	10,1
33	Zwickau, Stadt	absolut	82 010	29 307	1 014	28 293	8 937	6 805	4 352
		%		35,7	3,5	96,5	31,6	24,1	15,4
34	Insgesamt	absolut	298 582	127 844	5 831	122 013	43 671	25 984	15 115
		%		42,8	4,6	95,4	35,8	21,3	12,4

Von den gültigen Stimmen entfielen auf ...											Lfd. Nr.
GRÜNE	FDP	REP	FAMILIE	Die Tier- schutz- partei	DIE FRAUEN	Volks- abstim- mung	PBC	AUF- BRUCH	CM	PSG	
57	171	59	26	25	7	5	37	1	12	1	31
3,6	10,8	3,7	1,6	1,6	0,4	0,3	2,3	0,1	0,8	0,1	
166	330	83	49	71	26	16	47	11	15	4	32
4,4	8,7	2,2	1,3	1,9	0,7	0,4	1,2	0,3	0,4	0,1	
1 509	2 450	660	408	417	175	104	193	51	67	22	33
5,3	8,7	2,3	1,4	1,5	0,6	0,4	0,7	0,2	0,2	0,1	
5 654	11 893	3 169	2 070	1 912	736	448	1 186	229	397	79	34
4,6	9,7	2,6	1,7	1,6	0,6	0,4	1,0	0,2	0,3	0,1	

Noch: 18. Wahlberechtigte, Wähler, Stimmen bei der Wahl zum Europäischen Parlament am
7. Juni 2009 im Landkreis Zwickau nach Gemeinden

Lfd. Nr.	Gemeinde Landkreis								DVU
			BüSo	DKP	ödp	50Plus	AUF	BP	
31	Wildenfels, Stadt	absolut	1	3	1	7	6	2	19
		%	0,1	0,2	0,1	0,4	0,4	0,1	1,2
32	Wilkau-Haßlau, Stadt	absolut	2	2	1	23	13	5	42
		%	0,1	0,1	0,0	0,6	0,3	0,1	1,1
33	Zwickau, Stadt	absolut	21	58	32	152	70	20	305
		%	0,1	0,2	0,1	0,5	0,2	0,1	1,1
34	Insgesamt	absolut	102	193	115	606	463	86	1 086
		%	0,1	0,2	0,1	0,5	0,4	0,1	0,9

Noch: von den gültigen Stimmen entfielen auf ...										Lfd. Nr.
DIE GRAUEN	DIE VIOLET- TEN	EDE	FBI	VOLKS- ENT- SCHEIDE	FW FREIE WÄHLER	New- ropeans	PIRATEN	RRP	RENTNER	
5	3	2	3	1	19	1	14	2	26	31
0,3	0,2	0,1	0,2	0,1	1,2	0,1	0,9	0,1	1,6	
8	2	0	3	3	57	0	25	16	59	32
0,2	0,1	0,0	0,1	0,1	1,5	0,0	0,7	0,4	1,6	
116	38	15	38	61	406	24	270	121	396	33
0,4	0,1	0,1	0,1	0,2	1,4	0,1	1,0	0,4	1,4	
413	182	52	202	225	2 351	75	1 101	483	1 735	34
0,3	0,1	0,0	0,2	0,2	1,9	0,1	0,9	0,4	1,4	

19. Gemeinden mit den höchsten und den niedrigsten Stimmenanteilen der CDU bei der Wahl zum Europäischen Parlament am 7. Juni 2009 ¹⁾

Lfd. Nr.	Gemeinde	Kreis-Nr.	Stimmenanteil in %	Differenz zum Landesergebnis (35,3) in %-Punkten	Stimmenanteil 2004 in %	Wahlbeteiligung in %	Einwohner am 30.09.2008
höchster Stimmenanteil							
1	Räckelwitz	25	67,0	31,7	64,3	61,4	1 183
2	Ralbitz-Rosenthal	25	64,8	29,5	67,5	62,5	1 774
3	Panschwitz-Kuckau ²⁾	25	63,3	28,0	65,5	61,9	2 181
4	Crostwitz	25	62,7	27,4	54,8	52,1	1 119
5	Nebelschütz	25	62,6	27,3	64,1	62,0	1 224
6	Schirgiswalde, Stadt ²⁾	25	57,5	22,2	63,6	56,6	2 958
7	Wittichenau, Stadt	25	56,2	20,9	58,7	54,2	6 096
8	Dorfchemnitz	22	56,0	20,7	55,1	63,4	1 723
9	Hartmannsdorf b. Kirchberg	24	54,7	19,4	59,7	56,7	1 451
10	Sosa	21	51,6	16,3	56,0	49,4	2 097
11	Frankenthal	25	51,3	16,0	59,8	47,8	1 030
12	Radibor	25	50,5	15,2	57,4	50,3	3 497
13	Geising, Stadt	28	50,5	15,2	60,1	60,0	3 155
14	Königswalde	21	49,9	14,6	51,8	54,6	2 361
15	Malschwitz ²⁾	25	49,7	14,4	53,5	62,3	3 679
16	Leubsdorf	22	49,4	14,1	48,4	62,2	3 807
17	Königshain-Wiederau	22	49,4	14,1	55,6	64,9	2 890
18	Hartmannsdorf-Reichenau	28	49,4	14,1	47,7	59,8	1 148
19	Rechenberg-Bienenmühle	22	48,7	13,4	45,6	70,9	2 221
20	Puschwitz	25	48,7	13,4	50,6	44,6	959
niedrigster Stimmenanteil							
1	Deutschneudorf	21	21,4	-13,9	41,5	56,3	1 140
2	Leipzig, Stadt	13	24,9	-10,4	25,9	41,9	513 082
3	Böhlen, Stadt	29	25,6	-9,7	29,5	40,0	6 912
4	Syrau	23	26,5	-8,8	32,4	49,9	1 610
5	Chemnitz, Stadt	11	27,6	-7,7	26,6	46,9	243 874
6	Arzberg	30	27,8	-7,5	34,8	31,6	2 226
7	Weißkeißel	26	27,9	-7,4	30,5	46,5	1 437
8	Schönheichen	25	28,0	-7,3	37,7	51,5	2 299
9	Weißwasser/O.L., Stadt ²⁾	26	28,1	-7,2	29,6	36,8	19 966
10	Zinna	30	28,1	-7,2	36,0	36,3	1 577
11	Bad Elster, Stadt ²⁾	23	28,2	-7,1	32,1	58,3	3 888
12	Johanngeorgenstadt, Stadt	21	28,4	-6,9	36,9	43,1	4 963
13	Seiffhennersdorf, Stadt ²⁾	26	29,0	-6,3	37,9	56,7	4 419
14	Kamenz, Stadt ²⁾	25	29,2	-6,1	32,1	48,5	17 541
15	Plauen, Stadt	23	29,4	-5,9	31,2	37,8	67 099
16	Tannenbergsthal	23	29,4	-5,9	29,5	48,5	1 445
17	Hoyerswerda, Stadt	25	29,8	-5,5	29,0	37,7	39 514
18	Lauta, Stadt	25	30,1	-5,2	32,4	37,5	9 572
19	Triebel/Vogtl.	23	30,3	-5,0	36,4	52,8	1 556
20	Gröditz, Stadt ²⁾	27	30,4	-4,9	31,3	41,9	7 402

1) Bei gleichen Stimmenanteilen sind die Gemeinden entsprechend den Einwohnerzahlen absteigend dargestellt.

2) Gemeinde führt Briefwahl für mindestens eine weitere Gemeinde durch.

**20. Gemeinden mit den höchsten und den niedrigsten Stimmenanteilen der Partei DIE LINKE
bei der Wahl zum Europäischen Parlament am 7. Juni 2009 ¹⁾**

Lfd. Nr.	Gemeinde	Kreis-Nr.	Stimmenanteil in %	Differenz zum Landesergebnis (20,1) in %-Punkten	Stimmenanteil 2004 in %	Wahlbeteiligung in %	Einwohner am 30.09.2008
höchster Stimmenanteil							
1	Tannenbergsthal	23	31,2	11,1	31,3	48,5	1 445
2	Böhlen, Stadt	29	29,8	9,7	35,0	40,0	6 912
3	Arzberg	30	29,8	9,7	27,4	31,6	2 226
4	Hoyerswerda, Stadt	25	29,6	9,5	34,3	37,7	39 514
5	Weißwasser/O.L., Stadt ²⁾	26	29,3	9,2	31,1	36,8	19 966
6	Lugau/Erzgeb., Stadt ²⁾	21	29,2	9,1	31,0	44,6	7 321
7	Kamenz, Stadt ²⁾	25	28,3	8,2	34,2	48,5	17 541
8	Johanngeorgenstadt, Stadt	21	27,5	7,4	26,1	43,1	4 963
9	Borna, Stadt	29	27,2	7,1	28,4	40,7	21 253
10	Weißkeißel	26	26,5	6,4	29,2	46,5	1 437
11	Rötha, Stadt	29	26,0	5,9	29,0	43,6	3 995
12	Oelsnitz/Erzgeb., Stadt	21	25,9	5,8	26,8	40,8	12 293
13	Bennewitz	29	25,8	5,7	31,0	57,5	5 232
14	Eilenburg, Stadt ²⁾	30	25,7	5,6	28,0	37,8	17 124
15	Niesky, Stadt	26	25,7	5,6	28,3	44,1	10 344
16	Rochlitz, Stadt ²⁾	22	25,7	5,6	27,4	56,5	6 390
17	Bösenbrunn	23	25,6	5,5	22,7	55,0	1 328
18	Aue, Stadt	21	25,4	5,3	28,5	41,4	17 816
19	Schwarzenberg/Erzgeb., Stadt	21	25,3	5,2	27,4	43,0	18 943
20	Bernsdorf, Stadt ²⁾	25	25,2	5,1	28,7	53,1	6 169
niedrigster Stimmenanteil							
1	Räckelwitz	25	5,9	-14,2	10,9	61,4	1 183
2	Nebelschütz	25	7,0	-13,1	11,1	62,0	1 224
3	Crostwitz	25	7,0	-13,1	12,7	52,1	1 119
4	Schirgiswalde, Stadt ²⁾	25	7,1	-13,0	9,1	56,6	2 958
5	Panschwitz-Kuckau ²⁾	25	7,4	-12,7	10,5	61,9	2 181
6	Ralbitz-Rosenthal	25	7,6	-12,5	9,7	62,5	1 774
7	Dorfchemnitz	22	8,7	-11,4	12,5	63,4	1 723
8	Frankenthal	25	10,4	-9,7	14,1	47,8	1 030
9	Puschwitz	25	10,4	-9,7	16,7	44,6	959
10	Geising, Stadt	28	10,6	-9,5	12,4	60,0	3 155
11	Hartmannsdorf-Reichenau	28	11,0	-9,1	15,5	59,8	1 148
12	Sosa	21	11,3	-8,8	10,8	49,4	2 097
13	Großrückerswalde	21	11,4	-8,7	10,8	59,1	3 829
14	Deutschneudorf	21	11,6	-8,5	18,5	56,3	1 140
15	Weißig a. Raschütz	27	11,9	-8,2	14,0	52,7	938
16	Wittichenau, Stadt	25	12,0	-8,1	12,6	54,2	6 096
17	Dürrhennersdorf	26	12,0	-8,1	14,9	47,1	1 153
18	Königshain-Wiederau	22	12,1	-8,0	13,5	64,9	2 890
19	Rosenbach	26	12,1	-8,0	16,7	45,7	1 694
20	Eppendorf	22	12,3	-7,8	16,7	59,6	4 686

1) Bei gleichen Stimmenanteilen sind die Gemeinden entsprechend den Einwohnerzahlen absteigend dargestellt.

2) Gemeinde führt Briefwahl für mindestens eine weitere Gemeinde durch.

21. Gemeinden mit den höchsten und den niedrigsten Stimmenanteilen der SPD bei der Wahl zum Europäischen Parlament am 7. Juni 2009 ¹⁾

Lfd. Nr.	Gemeinde	Kreis-Nr.	Stimmenanteil in %	Differenz zum Landesergebnis (11,7) in %-Punkten	Stimmenanteil 2004 in %	Wahlbeteiligung in %	Einwohner am 30.09.2008
höchster Stimmenanteil							
1	Niederwürschnitz	21	20,5	8,8	17,6	46,4	2 875
2	Markkleeberg, Stadt	29	20,0	8,3	20,3	49,6	24 012
3	Johanngeorgenstadt, Stadt	21	18,3	6,6	16,3	43,1	4 963
4	Bergen	23	18,2	6,5	12,4	46,0	1 061
5	Taucha, Stadt	30	17,3	5,6	17,7	43,9	14 403
6	Löbnitz	30	16,7	5,0	14,0	55,9	2 233
7	Rötha, Stadt	29	16,6	4,9	16,0	43,6	3 995
8	Elsterberg, Stadt ²⁾	23	16,5	4,8	18,6	65,9	4 830
9	Böhlen, Stadt	29	16,4	4,7	16,6	40,0	6 912
10	Großpösna	29	16,4	4,7	16,6	56,2	5 477
11	Leipzig, Stadt	13	16,2	4,5	19,3	41,9	513 082
12	Netzschkau, Stadt	23	16,0	4,3	13,9	46,5	4 261
13	Großtreben-Zwethau	30	16,0	4,3	15,6	36,2	2 017
14	Eilenburg, Stadt ²⁾	30	15,9	4,2	16,7	37,8	17 124
15	Claußnitz	22	15,9	4,2	16,3	60,9	3 376
16	Pöhl	23	15,9	4,2	14,3	46,9	2 823
17	Tannenbergsthal	23	15,9	4,2	13,2	48,5	1 445
18	Chemnitz, Stadt	11	15,8	4,1	14,9	46,9	243 874
19	Radeberg, Stadt ²⁾	25	15,7	4,0	16,7	52,3	18 407
20	Limbach	23	15,7	4,0	13,7	52,9	1 572
niedrigster Stimmenanteil							
1	Ralbitz-Rosenthal	25	2,8	-8,9	3,5	62,5	1 774
2	Räckelwitz	25	3,5	-8,2	5,6	61,4	1 183
3	Nebelschütz	25	3,7	-8,0	5,2	62,0	1 224
4	Crostwitz	25	4,1	-7,6	4,8	52,1	1 119
5	Panschwitz-Kuckau ²⁾	25	4,2	-7,5	4,8	61,9	2 181
6	Geyer, Stadt	21	5,0	-6,7	6,9	55,3	3 973
7	Oppach	26	5,2	-6,5	7,5	49,6	2 996
8	Schirgiswalde, Stadt ²⁾	25	5,5	-6,2	4,6	56,6	2 958
9	Lampertswalde	27	5,5	-6,2	6,3	60,8	1 940
10	Königswalde	21	5,7	-6,0	5,5	54,6	2 361
11	Wittichenau, Stadt	25	5,8	-5,9	7,1	54,2	6 096
12	Weißenberg, Stadt ²⁾	25	5,8	-5,9	5,7	55,1	3 453
13	Wildenhain	27	5,9	-5,8	6,6	53,0	1 689
14	Schönbach	26	5,9	-5,8	6,6	49,7	1 300
15	Radibor	25	6,0	-5,7	5,9	50,3	3 497
16	Höckendorf	28	6,1	-5,6	7,6	54,9	3 023
17	Neschwitz	25	6,1	-5,6	6,4	51,4	2 512
18	Thiendorf ²⁾	27	6,2	-5,5	7,1	67,8	2 244
19	Dorfchemnitz	22	6,2	-5,5	6,8	63,4	1 723
20	Rathen, Kurort	28	6,2	-5,5	6,5	64,4	408

1) Bei gleichen Stimmenanteilen sind die Gemeinden entsprechend den Einwohnerzahlen absteigend dargestellt.

2) Gemeinde führt Briefwahl für mindestens eine weitere Gemeinde durch.

22. Gemeinden mit den höchsten und den niedrigsten Stimmenanteilen der GRÜNEN bei der Wahl zum Europäischen Parlament am 7. Juni 2009 ¹⁾

Lfd. Nr.	Gemeinde	Kreis-Nr.	Stimmenanteil in %	Differenz zum Landesergebnis (6,7) in %-Punkten	Stimmenanteil 2004 in %	Wahlbeteiligung in %	Einwohner am 30.09.2008
höchster Stimmenanteil							
1	Dresden, Stadt	12	13,7	7,0	14,3	49,2	509 450
2	Leipzig, Stadt	13	13,1	6,4	12,1	41,9	513 082
3	Radebeul, Stadt	27	11,4	4,7	11,8	50,7	33 418
4	Tharandt, Stadt ²⁾	28	9,3	2,6	8,5	61,0	5 578
5	Markkleeberg, Stadt	29	8,7	2,0	9,1	49,6	24 012
6	Klipphausen	27	8,5	1,8	7,8	60,0	6 126
7	Kreischa	28	8,2	1,5	8,4	49,3	4 385
8	Stadt Wehlen, Stadt	28	8,1	1,4	7,0	47,5	1 717
9	Borsdorf	29	7,8	1,1	7,8	49,0	8 382
10	Moritzburg	27	7,8	1,1	7,6	51,6	8 176
11	Großhennersdorf	26	7,7	1,0	8,3	41,9	1 531
12	Herrnhut, Stadt ²⁾	26	7,4	0,7	7,6	57,7	2 726
13	Chemnitz, Stadt	11	7,3	0,6	6,3	46,9	243 874
14	Taucha, Stadt	30	7,3	0,6	7,4	43,9	14 403
15	Bannewitz	28	7,3	0,6	7,6	51,6	10 695
16	Plauen, Stadt	23	7,0	0,3	5,1	37,8	67 099
17	Niederwiesa	22	7,0	0,3	6,2	66,7	5 165
18	Triebischtal	27	6,9	0,2	5,1	46,1	4 482
19	Pöhl	23	6,9	0,2	3,8	46,9	2 823
20	Brandis, Stadt	29	6,8	0,1	6,5	45,8	9 668
niedrigster Stimmenanteil							
1	Deutschneudorf	21	1,2	-5,5	2,3	56,3	1 140
2	Rechenberg-Bienenmühle	22	1,3	-5,4	1,7	70,9	2 221
3	Nauwalde	27	1,3	-5,4	2,2	56,1	1 067
4	Quitzdorf am See	26	1,4	-5,3	0,6	56,4	1 410
5	Ebersbach	22	1,5	-5,2	2,2	60,9	1 085
6	Ehrenfriedersdorf, Stadt	21	1,6	-5,1	1,4	52,4	5 144
7	Deutzen	29	1,6	-5,1	1,3	50,7	1 934
8	Zabeltitz	27	1,7	-5,0	2,0	63,3	2 841
9	Löbnitz	30	1,7	-5,0	1,7	55,9	2 233
10	Großschweidnitz	26	1,8	-4,9	3,3	39,9	1 382
11	Beilrode ²⁾	30	1,9	-4,8	3,2	47,0	2 629
12	Crosta	25	1,9	-4,8	3,6	51,7	1 640
13	Drebach ²⁾	21	2,0	-4,7	2,0	60,6	3 426
14	Seiffen/Erzgeb., Kurort ²⁾	21	2,0	-4,7	2,0	61,8	2 533
15	Oßling	25	2,0	-4,7	2,9	60,4	2 510
16	Dohma	28	2,0	-4,7	3,5	51,6	2 111
17	Lampertswalde	27	2,0	-4,7	2,1	60,8	1 940
18	Mockrehna	30	2,1	-4,6	2,3	49,8	5 445
19	Laußig	30	2,1	-4,6	2,1	44,7	4 274
20	Sosa	21	2,1	-4,6	1,9	49,4	2 097

1) Bei gleichen Stimmenanteilen sind die Gemeinden entsprechend den Einwohnerzahlen absteigend dargestellt.

2) Gemeinde führt Briefwahl für mindestens eine weitere Gemeinde durch.

23. Gemeinden mit den höchsten und den niedrigsten Stimmenanteilen der FDP bei der Wahl zum Europäischen Parlament am 7. Juni 2009 ¹⁾

Lfd. Nr.	Gemeinde	Kreis-Nr.	Stimmenanteil in %	Differenz zum Landesergebnis (9,8) in %-Punkten	Stimmenanteil 2004 in %	Wahlbeteiligung in %	Einwohner am 30.09.2008
höchster Stimmenanteil							
1	Deutschneudorf	21	43,5	33,7	12,5	56,3	1 140
2	Seiffen/Erzgeb., Kurort ²⁾	21	26,7	16,9	14,6	61,8	2 533
3	Heidersdorf	21	20,6	10,8	11,5	48,1	900
4	Mühltroff, Stadt	23	17,9	8,1	10,6	48,3	1 833
5	Theuma	23	17,9	8,1	11,5	61,8	1 129
6	Pulsnitz, Stadt ²⁾	25	17,3	7,5	8,0	49,3	7 825
7	Zöblitz, Stadt	21	17,0	7,2	6,6	54,7	2 949
8	Neumark	23	16,6	6,8	8,7	46,6	3 258
9	Kitzen	29	16,4	6,6	9,1	48,4	1 960
10	Belgern, Stadt	30	15,9	6,1	10,3	42,6	4 963
11	Steina	25	15,7	5,9	6,9	52,1	1 778
12	Kirschau	25	15,4	5,6	8,0	46,5	2 480
13	Belgershain	29	15,2	5,4	6,5	48,6	3 428
14	Pfaffroda	21	14,9	5,1	5,7	51,6	2 952
15	Großröhrsdorf, Stadt ²⁾	25	14,7	4,9	7,6	56,1	7 023
16	Syrau	23	14,7	4,9	8,5	49,9	1 610
17	Neuhausen/Erzgeb.	22	14,5	4,7	4,3	60,2	3 109
18	Dohma	28	14,5	4,7	4,2	51,6	2 111
19	Mügelin, Stadt ²⁾	30	14,4	4,6	7,4	61,6	4 577
20	Ohorn	25	14,4	4,6	8,9	40,4	2 499
niedrigster Stimmenanteil							
1	Morgenröthe-Rautenkranz	23	4,7	-5,1	5,0	57,6	810
2	Löbnitz	30	4,8	-5,0	3,4	55,9	2 233
3	Quitzdorf am See	26	5,4	-4,4	5,2	56,4	1 410
4	Großtreben-Zwethau	30	5,6	-4,2	4,8	36,2	2 017
5	Niederwürschnitz	21	5,7	-4,1	4,3	46,4	2 875
6	Tannenbergesthal	23	5,7	-4,1	4,0	48,5	1 445
7	Weißkeißel	26	5,8	-4,0	4,3	46,5	1 437
8	Lugau/Erzgeb., Stadt ²⁾	21	5,9	-3,9	4,0	44,6	7 321
9	Hartmannsdorf b. Kirchberg	24	5,9	-3,9	2,5	56,7	1 451
10	Hoyerswerda, Stadt	25	6,2	-3,6	4,7	37,7	39 514
11	Rothenburg/O.L., Stadt ²⁾	26	6,2	-3,6	4,8	49,2	5 437
12	Spreetal	25	6,2	-3,6	4,3	57,2	2 145
13	Strahwalde	26	6,2	-3,6	3,8	53,0	767
14	Eichigt	23	6,4	-3,4	2,9	44,2	1 338
15	Oelsnitz/Erzgeb., Stadt	21	6,5	-3,3	4,1	40,8	12 293
16	Niesky, Stadt	26	6,5	-3,3	4,7	44,1	10 344
17	Schleife	26	6,5	-3,3	4,4	51,3	2 751
18	Hochkirch	25	6,5	-3,3	3,9	50,1	2 546
19	Weißwasser/O.L., Stadt ²⁾	26	6,7	-3,1	2,9	36,8	19 966
20	Leisnig, Stadt	22	6,7	-3,1	4,1	54,6	6 642

1) Bei gleichen Stimmenanteilen sind die Gemeinden entsprechend den Einwohnerzahlen absteigend dargestellt.

2) Gemeinde führt Briefwahl für mindestens eine weitere Gemeinde durch.

24. Gemeinden mit den höchsten und den niedrigsten Stimmenanteilen der REP bei der Wahl zum Europäischen Parlament am 7. Juni 2009 ¹⁾

Lfd. Nr.	Gemeinde	Kreis-Nr.	Stimmenanteil in %	Differenz zum Landesergebnis (2,6) in %-Punkten	Stimmenanteil 2004 in %	Wahlbeteiligung in %	Einwohner am 30.09.2008
höchster Stimmenanteil							
1	Mühlental	23	7,2	4,6	5,8	52,3	1 613
2	Borstendorf	21	6,8	4,2	5,0	58,6	1 415
3	Neißeau	26	6,7	4,1	6,0	47,9	1 899
4	Großnaundorf	25	6,7	4,1	5,3	59,1	1 041
5	Tannenberg	21	6,2	3,6	6,2	64,9	1 223
6	Neukirch	25	6,1	3,5	4,3	45,2	1 718
7	Stadt Wehlen, Stadt	28	6,0	3,4	1,5	47,5	1 717
8	Burkhardtsdorf	21	5,8	3,2	12,9	52,9	6 656
9	Jöhstadt, Stadt	21	5,8	3,2	4,4	56,1	3 186
10	Weißig a. Raschütz	27	5,7	3,1	4,3	52,7	938
11	Tauscha	27	5,6	3,0	4,0	59,7	1 491
12	Rathmannsdorf	28	5,5	2,9	2,5	52,5	1 035
13	Wiednitz	25	5,5	2,9	7,4	59,6	994
14	Thiendorf ²⁾	27	5,3	2,7	3,7	67,8	2 244
15	Glaubitz	27	5,3	2,7	2,7	43,9	2 077
16	Ebersbach	22	5,3	2,7	2,2	60,9	1 085
17	Mehltheuer	23	5,2	2,6	4,5	54,2	1 518
18	Zettlitz	22	5,2	2,6	3,2	49,1	833
19	Eichigt	23	5,1	2,5	3,9	44,2	1 338
20	Porschdorf	28	5,1	2,5	1,8	55,6	1 262
niedrigster Stimmenanteil							
1	Panschwitz-Kuckau ²⁾	25	0,9	-1,7	1,9	61,9	2 181
2	Nebelschütz	25	1,0	-1,6	2,2	62,0	1 224
3	Großhennersdorf	26	1,1	-1,5	1,8	41,9	1 531
4	Markkleeberg, Stadt	29	1,3	-1,3	1,7	49,6	24 012
5	Schirgiswalde, Stadt ²⁾	25	1,3	-1,3	2,5	56,6	2 958
6	Grünbach, Höhenluftkurort	23	1,3	-1,3	2,9	48,6	1 880
7	Crostwitz	25	1,3	-1,3	1,3	52,1	1 119
8	Lichtentanne	24	1,4	-1,2	3,2	48,7	6 949
9	Schkeuditz, Stadt	30	1,5	-1,1	2,1	40,1	17 922
10	Ellefeld	23	1,5	-1,1	3,0	42,9	2 939
11	Sosa	21	1,5	-1,1	4,1	49,4	2 097
12	Leipzig, Stadt	13	1,6	-1,0	1,6	41,9	513 082
13	Stauchitz	27	1,6	-1,0	2,0	48,5	3 409
14	Löbnitz	30	1,6	-1,0	3,8	55,9	2 233
15	Erlbach	23	1,6	-1,0	3,9	50,0	1 838
16	Schönau-Berzdorf a. d. Eigen	26	1,6	-1,0	2,9	51,2	1 679
17	Niederdorf	21	1,6	-1,0	6,5	45,2	1 329
18	Heidersdorf	21	1,6	-1,0	3,7	48,1	900
19	Dresden, Stadt	12	1,7	-0,9	1,9	49,2	509 450
20	Hoyerswerda, Stadt	25	1,7	-0,9	2,7	37,7	39 514

1) Bei gleichen Stimmenanteilen sind die Gemeinden entsprechend den Einwohnerzahlen absteigend dargestellt.

2) Gemeinde führt Briefwahl für mindestens eine weitere Gemeinde durch.

25. Gemeinden mit den höchsten und den niedrigsten Stimmenanteilen der FAMILIE bei der Wahl zum Europäischen Parlament am 7. Juni 2009 ¹⁾

Lfd. Nr.	Gemeinde	Kreis-Nr.	Stimmenanteil in %	Differenz zum Landesergebnis (1,9) in %-Punkten	Stimmenanteil 2004 in %	Wahlbeteiligung in %	Einwohner am 30.09.2008
höchster Stimmenanteil							
1	Schönau-Berzdorf a. d. Eigen	26	5,1	3,2	3,4	51,2	1 679
2	Schönteichen	25	4,9	3,0	2,7	51,5	2 299
3	Hermisdorf/Erzgeb.	28	4,7	2,8	3,1	56,0	969
4	Neukirch	25	4,6	2,7	4,1	45,2	1 718
5	Nebelschütz	25	4,5	2,6	3,0	62,0	1 224
6	Trebendorf	26	4,4	2,5	4,6	54,3	1 046
7	Kreba-Neudorf	26	4,4	2,5	5,5	58,9	1 012
8	Rosenbach	26	4,3	2,4	3,2	45,7	1 694
9	Berthelsdorf	26	4,2	2,3	3,0	48,5	1 722
10	Ebersbach	22	4,2	2,3	3,6	60,9	1 085
11	Zinna	30	4,1	2,2	2,4	36,3	1 577
12	Wiednitz	25	4,1	2,2	4,8	59,6	994
13	Strahwalde	26	4,1	2,2	1,6	53,0	767
14	Haselbachtal ²⁾	25	4,0	2,1	4,0	53,8	4 451
15	Reinhardtsdorf-Schöna	28	4,0	2,1	3,0	60,1	1 549
16	Tauscha	27	4,0	2,1	5,3	59,7	1 491
17	Schönbach	26	4,0	2,1	2,0	49,7	1 300
18	Zschepplin	30	3,9	2,0	2,9	46,5	3 142
19	Kubschütz	25	3,9	2,0	3,2	54,7	2 838
20	Schwepnitz	25	3,9	2,0	3,4	54,6	2 658
niedrigster Stimmenanteil							
1	Hartmannsdorf b. Kirchberg	24	0,6	-1,3	1,9	56,7	1 451
2	Zwota	23	0,6	-1,3	1,0	45,9	1 440
3	Grünbach, Höhenluftkurort	23	0,8	-1,1	1,9	48,6	1 880
4	Niederdorf	21	0,8	-1,1	1,9	45,2	1 329
5	Burkhardttsdorf	21	0,9	-1,0	1,8	52,9	6 656
6	Markkleeberg, Stadt	29	1,0	-0,9	1,8	49,6	24 012
7	Falkenstein/Vogtl., Stadt ²⁾	23	1,0	-0,9	1,0	41,5	9 021
8	Leipzig, Stadt	13	1,1	-0,8	1,5	41,9	513 082
9	Dresden, Stadt	12	1,1	-0,8	1,8	49,2	509 450
10	Taucha, Stadt	30	1,1	-0,8	1,6	43,9	14 403
11	Dommitzsch, Stadt ²⁾	30	1,1	-0,8	2,0	43,3	2 877
12	Mühltroff, Stadt	23	1,1	-0,8	2,0	48,3	1 833
13	Hammerbrücke	23	1,1	-0,8	1,7	59,2	1 336
14	Lugau/Erzgeb., Stadt ²⁾	21	1,2	-0,7	2,0	44,6	7 321
15	Kreischa	28	1,2	-0,7	2,4	49,3	4 385
16	St. Egidien	24	1,2	-0,7	1,6	44,3	3 573
17	Bärenstein ²⁾	21	1,2	-0,7	1,9	48,0	2 636
18	Ziegra-Knobelsdorf	22	1,2	-0,7	1,8	56,9	2 259
19	Tannenbergsthal	23	1,2	-0,7	1,6	48,5	1 445
20	Markranstädt, Stadt	29	1,3	-0,6	1,6	43,3	15 206

1) Bei gleichen Stimmenanteilen sind die Gemeinden entsprechend den Einwohnerzahlen absteigend dargestellt.

2) Gemeinde führt Briefwahl für mindestens eine weitere Gemeinde durch.

26. Gemeinden mit den höchsten und den niedrigsten Stimmenanteilen der Tierschutzpartei bei der Wahl zum Europäischen Parlament am 7. Juni 2009 ¹⁾

Lfd. Nr.	Gemeinde	Kreis-Nr.	Stimmenanteil in %	Differenz zum Landesergebnis (1,6) in %-Punkten	Stimmenanteil 2004 in %	Wahlbeteiligung in %	Einwohner am 30.09.2008
höchster Stimmenanteil							
1	Rathen, Kurort	28	4,3	2,7	2,0	64,4	408
2	Großschönau ²⁾	26	3,8	2,2	2,9	46,5	6 232
3	Hainewalde	26	3,8	2,2	1,8	48,4	1 694
4	Crostau	25	3,8	2,2	3,0	51,7	1 640
5	Niedercunnersdorf	26	3,6	2,0	2,1	47,7	1 639
6	Oybin	26	3,5	1,9	2,0	50,6	1 560
7	Rammenau	25	3,5	1,9	4,0	55,7	1 460
8	Bertsdorf-Hörnitz	26	3,4	1,8	2,4	47,4	2 423
9	Neißeau	26	3,3	1,7	2,6	47,9	1 899
10	Theuma	23	3,2	1,6	2,5	61,8	1 129
11	Triebel/Vogtl.	23	3,1	1,5	2,1	52,8	1 556
12	Weißig a. Raschütz	27	3,1	1,5	2,3	52,7	938
13	Sebnitz, Stadt ²⁾	28	3,0	1,4	2,1	52,3	8 765
14	Ebersbach/Sa., Stadt	26	3,0	1,4	2,7	40,5	8 346
15	Werda	23	3,0	1,4	1,5	47,7	1 663
16	Großschweidnitz	26	3,0	1,4	2,3	39,9	1 382
17	Zwota	23	2,9	1,3	2,8	45,9	1 440
18	Olbersdorf ²⁾	26	2,8	1,2	3,2	55,5	5 727
19	Eibau	26	2,8	1,2	2,3	52,5	4 769
20	Mittelherwigsdorf	26	2,8	1,2	1,9	52,0	4 019
niedrigster Stimmenanteil							
1	Ralbitz-Rosenthal	25	0,2	-1,4	0,7	62,5	1 774
2	Räckelwitz	25	0,2	-1,4	1,4	61,4	1 183
3	Burgstein	23	0,6	-1,0	1,3	53,1	1 990
4	Narsdorf	29	0,6	-1,0	0,9	48,7	1 820
5	Dorfchemnitz	22	0,6	-1,0	0,9	63,4	1 723
6	Trossin	30	0,6	-1,0	0,8	56,4	1 456
7	Crostwitz	25	0,6	-1,0	1,0	52,1	1 119
8	Reuth	23	0,6	-1,0	0,9	60,1	1 030
9	Steina	25	0,7	-0,9	1,9	52,1	1 778
10	Elsnig	30	0,7	-0,9	0,5	44,2	1 638
11	Trebendorf	26	0,7	-0,9	2,3	54,3	1 046
12	Hermisdorf/Erzgeb.	28	0,7	-0,9	0,7	56,0	969
13	Eppendorf	22	0,8	-0,8	0,7	59,6	4 686
14	Pretzschendorf	28	0,8	-0,8	0,7	53,7	4 275
15	Elsterheide ²⁾	25	0,8	-0,8	1,5	63,9	3 841
16	Priestewitz	27	0,8	-0,8	2,2	55,1	3 440
17	Dommitzsch, Stadt ²⁾	30	0,8	-0,8	1,5	43,3	2 877
18	Leuben-Schleinitz	27	0,8	-0,8	2,3	42,7	1 516
19	Hirschfeld	24	0,8	-0,8	0,9	58,3	1 256
20	Nebelschütz	25	0,8	-0,8	1,3	62,0	1 224

1) Bei gleichen Stimmenanteilen sind die Gemeinden entsprechend den Einwohnerzahlen absteigend dargestellt.

2) Gemeinde führt Briefwahl für mindestens eine weitere Gemeinde durch.

**27. Gemeinden mit den höchsten und den niedrigsten Stimmenanteilen der Partei
DIE FRAUEN bei der Wahl zum Europäischen Parlament am 7. Juni 2009 ¹⁾**

Lfd. Nr.	Gemeinde	Kreis-Nr.	Stimmenanteil in %	Differenz zum Landesergebnis (0,6) in %-Punkten	Stimmenanteil 2004 in %	Wahlbeteiligung in %	Einwohner am 30.09.2008
höchster Stimmenanteil							
1	Weißkeißel	26	2,2	1,6	1,5	46,5	1 437
2	Mücka	26	2,2	1,6	1,6	48,9	1 205
3	Strahwalde	26	2,1	1,5	0,6	53,0	767
4	Obergurig	25	2,0	1,4	0,6	53,9	2 199
5	Porschdorf	28	1,8	1,2	1,0	55,6	1 262
6	Spreetal	25	1,7	1,1	1,8	57,2	2 145
7	Gablenz	26	1,6	1,0	1,6	48,4	1 868
8	Rathmannsdorf	28	1,6	1,0	1,6	52,5	1 035
9	Bernsdorf, Stadt ²⁾	25	1,5	0,9	1,3	53,1	6 169
10	Thiendorf ²⁾	27	1,5	0,9	1,2	67,8	2 244
11	Deutzen	29	1,5	0,9	0,6	50,7	1 934
12	Mühlental	23	1,5	0,9	1,1	52,3	1 613
13	Tauscha	27	1,5	0,9	1,2	59,7	1 491
14	Großnaundorf	25	1,5	0,9	1,6	59,1	1 041
15	Zettlitz	22	1,5	0,9	1,6	49,1	833
16	Elterlein, Stadt	21	1,4	0,8	0,9	59,0	3 137
17	Neschwitz	25	1,4	0,8	1,4	51,4	2 512
18	Hohendubrau	26	1,4	0,8	0,3	54,1	2 173
19	Horka	26	1,4	0,8	1,0	45,3	1 953
20	Hähnichen	26	1,4	0,8	3,3	49,2	1 443
niedrigster Stimmenanteil							
1	Zwota	23	0,0	-0,6	0,4	45,9	1 440
2	Heidersdorf	21	0,0	-0,6	0,3	48,1	900
3	Morgenröthe-Rautenkranz	23	0,0	-0,6	0,7	57,6	810
4	Seiffen/Erzgeb., Kurort ²⁾	21	0,1	-0,5	0,5	61,8	2 533
5	Lawalde	26	0,1	-0,5	0,5	49,9	2 054
6	Bernsbach	21	0,2	-0,4	0,9	49,2	4 530
7	Bockau	21	0,2	-0,4	0,5	46,4	2 519
8	Königswalde	21	0,2	-0,4	0,6	54,6	2 361
9	Crinitzberg	24	0,2	-0,4	0,5	49,3	2 234
10	Gohrisch	28	0,2	-0,4	0,5	52,4	2 193
11	Pobershau	21	0,2	-0,4	1,1	53,1	2 049
12	Großtreben-Zwethau	30	0,2	-0,4	1,5	36,2	2 017
13	Mehltheuer	23	0,2	-0,4	1,1	54,2	1 518
14	Tannenbergsthal	23	0,2	-0,4	0,9	48,5	1 445
15	Tannenberg	21	0,2	-0,4	0,2	64,9	1 223
16	Radebeul, Stadt	27	0,3	-0,3	0,8	50,7	33 418
17	Taucha, Stadt	30	0,3	-0,3	0,6	43,9	14 403
18	Wermsdorf	30	0,3	-0,3	0,7	44,0	5 707
19	Augustusburg, Stadt	22	0,3	-0,3	0,9	56,8	4 988
20	Hartenstein, Stadt	24	0,3	-0,3	0,7	52,4	4 931

1) Bei gleichen Stimmenanteilen sind die Gemeinden entsprechend den Einwohnerzahlen absteigend dargestellt.

2) Gemeinde führt Briefwahl für mindestens eine weitere Gemeinde durch.

28. Gemeinden mit den höchsten und den niedrigsten Stimmenanteilen der Partei Volksabstimmung bei der Wahl zum Europäischen Parlament am 7. Juni 2009 ¹⁾

Lfd. Nr.	Gemeinde	Kreis-Nr.	Stimmenanteil in %	Differenz zum Landesergebnis (0,4) in %-Punkten	Stimmenanteil 2004 in %	Wahlbeteiligung in %	Einwohner am 30.09.2008
höchster Stimmenanteil							
1	Königswartha ²⁾	25	1,4	1,0	0,8	59,6	3 860
2	Schwepnitz	25	1,3	0,9	1,3	54,6	2 658
3	Gohrisch	28	1,3	0,9	0,2	52,4	2 193
4	Olbersdorf ²⁾	26	1,2	0,8	1,6	55,5	5 727
5	Königshain	26	1,2	0,8	0,3	55,2	1 273
6	Seiffhennersdorf, Stadt ²⁾	26	1,1	0,7	0,6	56,7	4 419
7	Herrnhut, Stadt ²⁾	26	1,1	0,7	0,6	57,7	2 726
8	Lawalde	26	1,1	0,7	0,9	49,9	2 054
9	Porschdorf	28	1,1	0,7	1,2	55,6	1 262
10	Frankenthal	25	1,1	0,7	1,0	47,8	1 030
11	Oderwitz ²⁾	26	1,0	0,6	1,2	52,0	5 693
12	Eibau	26	1,0	0,6	1,0	52,5	4 769
13	Kohren-Sahlis, Stadt	29	1,0	0,6	0,5	46,3	2 939
14	Kodersdorf ²⁾	26	1,0	0,6	0,9	64,8	2 577
15	Ohorn	25	1,0	0,6	1,3	40,4	2 499
16	Großnaundorf	25	1,0	0,6	0,5	59,1	1 041
17	Hermsdorf/Erzgeb.	28	1,0	0,6	0,9	56,0	969
18	Markersdorf	26	0,9	0,5	1,0	54,5	4 271
19	Trebsen/Mulde, Stadt	29	0,9	0,5	0,9	52,3	4 204
20	Nerchau, Stadt	29	0,9	0,5	0,6	53,7	4 009
niedrigster Stimmenanteil							
1	Sornzig-Ablaß	30	0,0	-0,4	0,3	47,5	2 288
2	Glaubitz	27	0,0	-0,4	1,4	43,9	2 077
3	Lichtenberg	25	0,0	-0,4	0,8	51,4	1 709
4	Hormersdorf	21	0,0	-0,4	0,2	58,5	1 592
5	Borstendorf	21	0,0	-0,4	1,8	58,6	1 415
6	Bösenbrunn	23	0,0	-0,4	1,7	55,0	1 328
7	Neustadt/Vogtl.	23	0,0	-0,4	0,4	52,3	1 105
8	Ebersbach	22	0,0	-0,4	1,0	60,9	1 085
9	Börnichen/Erzgeb.	21	0,0	-0,4	0,9	52,0	1 063
10	Bergen	23	0,0	-0,4	0,7	46,0	1 061
11	Heidersdorf	21	0,0	-0,4	1,1	48,1	900
12	Arnsdorf	25	0,1	-0,3	0,6	45,6	4 811
13	Rabenau, Stadt	28	0,1	-0,3	0,7	48,6	4 557
14	Gersdorf	24	0,1	-0,3	0,6	46,2	4 354
15	Rossau	22	0,1	-0,3	0,8	59,2	3 786
16	Großolbersdorf	21	0,1	-0,3	0,6	61,8	3 080
17	Taura	22	0,1	-0,3	0,2	50,4	2 598
18	Naundorf	30	0,1	-0,3	0,8	52,7	2 586
19	Bernsdorf	24	0,1	-0,3	0,5	50,1	2 495
20	Neukyhna ²⁾	30	0,1	-0,3	0,7	44,2	2 472

1) Bei gleichen Stimmenanteilen sind die Gemeinden entsprechend den Einwohnerzahlen absteigend dargestellt.

2) Gemeinde führt Briefwahl für mindestens eine weitere Gemeinde durch.

29. Gemeinden mit den höchsten und den niedrigsten Stimmenanteilen der PBC bei der Wahl zum Europäischen Parlament am 7. Juni 2009 ¹⁾

Lfd. Nr.	Gemeinde	Kreis-Nr.	Stimmenanteil in %	Differenz zum Landesergebnis (0,6) in %-Punkten	Stimmenanteil 2004 in %	Wahlbeteiligung in %	Einwohner am 30.09.2008
höchster Stimmenanteil							
1	Zschorlau	21	7,0	6,4	6,4	51,1	5 711
2	Sosa	21	6,9	6,3	8,5	49,4	2 097
3	Hammerbrücke	23	6,2	5,6	6,9	59,2	1 336
4	Hartenstein, Stadt	24	5,1	4,5	7,1	52,4	4 931
5	Falkenstein/Vogtl., Stadt ²⁾	23	4,4	3,8	3,3	41,5	9 021
6	Erlbach	23	4,4	3,8	2,5	50,0	1 838
7	Sehmatal	21	4,3	3,7	4,4	50,6	7 266
8	Grünbach, Höhenluftkurort	23	4,1	3,5	3,9	48,6	1 880
9	Hartmannsdorf b. Kirchberg	24	3,8	3,2	3,9	56,7	1 451
10	Klingenthal, Stadt ²⁾	23	3,7	3,1	5,1	43,1	8 587
11	Mildenau	21	3,5	2,9	2,5	54,6	3 697
12	Herrnhut, Stadt ²⁾	26	3,5	2,9	3,2	57,7	2 726
13	Zwota	23	3,5	2,9	7,3	45,9	1 440
14	Strahwalde	26	3,5	2,9	3,2	53,0	767
15	Lauter/Sa., Stadt	21	3,4	2,8	3,1	54,7	4 828
16	Stützensgrün	21	3,3	2,7	3,2	55,2	3 691
17	Dürrhennersdorf	26	3,3	2,7	3,4	47,1	1 153
18	Schönheide	21	3,1	2,5	2,0	52,3	5 130
19	Bockau	21	3,1	2,5	2,2	46,4	2 519
20	Crinitzberg	24	3,0	2,4	2,9	49,3	2 234
niedrigster Stimmenanteil							
1	Gröditz, Stadt ²⁾	27	0,0	-0,6	0,1	41,9	7 402
2	Leisnig, Stadt	22	0,0	-0,6	0,1	54,6	6 642
3	Lohsa	25	0,0	-0,6	0,1	55,9	5 932
4	Mockrehna	30	0,0	-0,6	0,0	49,8	5 445
5	Colditz, Stadt	29	0,0	-0,6	0,1	49,1	4 972
6	Belgern, Stadt	30	0,0	-0,6	0,0	42,6	4 963
7	Geringswalde, Stadt	22	0,0	-0,6	0,1	57,2	4 824
8	Ebersbach ²⁾	27	0,0	-0,6	0,2	59,9	4 804
9	Belgershain	29	0,0	-0,6	0,2	48,6	3 428
10	Zschadraß	29	0,0	-0,6	0,0	50,9	3 329
11	Thümmlitzwalde	29	0,0	-0,6	0,1	51,4	3 324
12	Schirgiswalde, Stadt ²⁾	25	0,0	-0,6	0,4	56,6	2 958
13	Burkau	25	0,0	-0,6	0,4	52,5	2 886
14	Dommitzsch, Stadt ²⁾	30	0,0	-0,6	0,2	43,3	2 877
15	Weißenborn/Erzgeb.	22	0,0	-0,6	0,2	56,4	2 692
16	Neukyhna ²⁾	30	0,0	-0,6	0,0	44,2	2 472
17	Cavertitz	30	0,0	-0,6	0,0	53,9	2 454
18	Bahretal	28	0,0	-0,6	0,2	46,0	2 298
19	Sornzig-Ablaß	30	0,0	-0,6	0,0	47,5	2 288
20	Ziegra-Knobelsdorf	22	0,0	-0,6	0,0	56,9	2 259

1) Bei gleichen Stimmenanteilen sind die Gemeinden entsprechend den Einwohnerzahlen absteigend dargestellt.

2) Gemeinde führt Briefwahl für mindestens eine weitere Gemeinde durch.

30. Gemeinden mit den höchsten und den niedrigsten Stimmenanteilen der Partei AUFBRUCH bei der Wahl zum Europäischen Parlament am 7. Juni 2009 ¹⁾

Lfd. Nr.	Gemeinde	Kreis-Nr.	Stimmenanteil in %	Differenz zum Landesergebnis (0,2) in %-Punkten	Stimmenanteil 2004 in %	Wahlbeteiligung in %	Einwohner am 30.09.2008
höchster Stimmenanteil							
1	Boxberg/O.L. ²⁾	26	1,4	1,2	0,3	66,4	5 338
2	Müglitztal	28	1,0	0,8	0,3	53,7	2 166
3	Lichtenberg	25	1,0	0,8	0,7	51,4	1 709
4	Rathen, Kurort	28	1,0	0,8	0,4	64,4	408
5	Neusalza-Spremberg, Stadt ²⁾	26	0,8	0,6	0,6	58,0	3 758
6	Radibor	25	0,8	0,6	0,8	50,3	3 497
7	Priestewitz	27	0,8	0,6	0,4	55,1	3 440
8	Jonsdorf, Kurort	26	0,8	0,6	0,7	50,2	1 800
9	Oelsnitz/Vogtl., Stadt ²⁾	23	0,7	0,5	0,2	40,0	11 740
10	Haselbachtal ²⁾	25	0,7	0,5	1,1	53,8	4 451
11	Seifhennersdorf, Stadt ²⁾	26	0,7	0,5	0,5	56,7	4 419
12	Ostritz, Stadt	26	0,7	0,5	0,6	51,2	2 717
13	Ohorn	25	0,7	0,5	0,6	40,4	2 499
14	Gohrisch	28	0,7	0,5	0,8	52,4	2 193
15	Wechselburg	22	0,7	0,5	0,5	60,0	2 135
16	Gablenz	26	0,7	0,5	0,3	48,4	1 868
17	Großschweidnitz	26	0,7	0,5	0,8	39,9	1 382
18	Tannenberg	21	0,7	0,5	0,2	64,9	1 223
19	Hermsdorf/Erzgeb.	28	0,7	0,5	0,7	56,0	969
20	Niesky, Stadt	26	0,6	0,4	0,8	44,1	10 344
niedrigster Stimmenanteil							
1	Fraureuth	24	0,0	-0,2	0,4	52,0	5 603
2	Ehrenfriedersdorf, Stadt	21	0,0	-0,2	0,7	52,4	5 144
3	Geringswalde, Stadt	22	0,0	-0,2	0,3	57,2	4 824
4	Königsbrück, Stadt ²⁾	25	0,0	-0,2	0,7	58,8	4 558
5	Neukirchen/Pleiße	24	0,0	-0,2	0,2	51,4	4 291
6	Rietschen	26	0,0	-0,2	0,2	47,3	2 869
7	Langenweißbach	24	0,0	-0,2	0,1	55,4	2 792
8	Neschwitz	25	0,0	-0,2	0,7	51,4	2 512
9	Grünhainichen ²⁾	21	0,0	-0,2	0,6	64,5	2 450
10	Bertsdorf-Hörnitz	26	0,0	-0,2	0,6	47,4	2 423
11	Mühlau	22	0,0	-0,2	0,5	58,1	2 282
12	Mutzschen, Stadt	29	0,0	-0,2	0,3	47,9	2 248
13	Arzberg	30	0,0	-0,2	0,6	31,6	2 226
14	Bad Brambach	23	0,0	-0,2	0,2	45,3	2 116
15	Schönfeld	27	0,0	-0,2	0,8	50,5	1 964
16	Grünbach, Höhenluftkurort	23	0,0	-0,2	0,3	48,6	1 880
17	Mühltroff, Stadt	23	0,0	-0,2	0,0	48,3	1 833
18	Rosenthal-Bielatal	28	0,0	-0,2	0,2	56,4	1 692
19	Niedercunnersdorf	26	0,0	-0,2	0,8	47,7	1 639
20	Mühlental	23	0,0	-0,2	0,7	52,3	1 613

1) Bei gleichen Stimmenanteilen sind die Gemeinden entsprechend den Einwohnerzahlen absteigend dargestellt.

2) Gemeinde führt Briefwahl für mindestens eine weitere Gemeinde durch.

31. Gemeinden mit den höchsten und den niedrigsten Stimmenanteilen der CM bei der Wahl zum Europäischen Parlament am 7. Juni 2009 ¹⁾

Lfd. Nr.	Gemeinde	Kreis-Nr.	Stimmenanteil in %	Differenz zum Landesergebnis (0,2) in %-Punkten	Stimmenanteil 2004 in %	Wahlbeteiligung in %	Einwohner am 30.09.2008
höchster Stimmenanteil							
1	Oßling	25	1,8	1,6	0,4	60,4	2 510
2	Königswalde	21	1,7	1,5	2,1	54,6	2 361
3	Hammerbrücke	23	1,6	1,4	0,7	59,2	1 336
4	Crottendorf	21	1,4	1,2	1,2	59,6	4 441
5	Zwota	23	1,3	1,1	0,9	45,9	1 440
6	Schönbach	26	1,3	1,1	2,8	49,7	1 300
7	Dürrhennersdorf	26	1,2	1,0	0,8	47,1	1 153
8	Hartenstein, Stadt	24	1,1	0,9	1,5	52,4	4 931
9	Hormersdorf	21	1,1	0,9	0,7	58,5	1 592
10	Sehmatal	21	1,0	0,8	1,7	50,6	7 266
11	Thum, Stadt	21	1,0	0,8	0,9	53,4	5 661
12	Sosa	21	1,0	0,8	2,0	49,4	2 097
13	Tannenberg	21	1,0	0,8	0,5	64,9	1 223
14	Pockau	21	0,9	0,7	0,7	50,0	4 067
15	Großolbersdorf	21	0,9	0,7	1,6	61,8	3 080
16	Seelitz	22	0,9	0,7	0,9	49,2	1 997
17	Crostau	25	0,9	0,7	0,3	51,7	1 640
18	Neustadt/Vogtl.	23	0,9	0,7	0,4	52,3	1 105
19	Lengefeld, Stadt	21	0,8	0,6	1,8	50,6	4 588
20	Wildenfels, Stadt	24	0,8	0,6	0,8	49,5	3 935
niedrigster Stimmenanteil							
1	Neukieritzsch	29	0,0	-0,2	0,0	50,1	5 874
2	Tharandt, Stadt ²⁾	28	0,0	-0,2	0,4	61,0	5 578
3	Geringswalde, Stadt	22	0,0	-0,2	0,1	57,2	4 824
4	Krostitz ²⁾	30	0,0	-0,2	0,1	55,3	3 900
5	Zschepplin	30	0,0	-0,2	0,2	46,5	3 142
6	Mylau, Stadt ²⁾	23	0,0	-0,2	0,4	58,7	2 875
7	Bockelwitz	22	0,0	-0,2	0,1	61,2	2 750
8	Weißenborn/Erzgeb.	22	0,0	-0,2	0,2	56,4	2 692
9	Schönwölkau	30	0,0	-0,2	0,1	46,0	2 605
10	Mochau	22	0,0	-0,2	0,2	57,1	2 600
11	Taura	22	0,0	-0,2	0,7	50,4	2 598
12	Neschwitz	25	0,0	-0,2	0,3	51,4	2 512
13	Kirschau	25	0,0	-0,2	0,1	46,5	2 480
14	Kriebstein	22	0,0	-0,2	0,4	60,9	2 460
15	Dreiheide	30	0,0	-0,2	0,1	49,2	2 414
16	Schöntheichen	25	0,0	-0,2	0,4	51,5	2 299
17	Bahretal	28	0,0	-0,2	0,2	46,0	2 298
18	Sornzig-Ablaß	30	0,0	-0,2	0,0	47,5	2 288
19	Mutzschen, Stadt	29	0,0	-0,2	0,3	47,9	2 248
20	Löbnitz	30	0,0	-0,2	0,1	55,9	2 233

1) Bei gleichen Stimmenanteilen sind die Gemeinden entsprechend den Einwohnerzahlen absteigend dargestellt.

2) Gemeinde führt Briefwahl für mindestens eine weitere Gemeinde durch.

32. Gemeinden mit den höchsten und den niedrigsten Stimmenanteilen der PSG bei der Wahl zum Europäischen Parlament am 7. Juni 2009 ¹⁾

Lfd. Nr.	Gemeinde	Kreis-Nr.	Stimmenanteil in %	Differenz zum Landesergebnis (0,1) in %-Punkten	Stimmenanteil 2004 in %	Wahlbeteiligung in %	Einwohner am 30.09.2008
höchster Stimmenanteil							
1	Arzberg	30	0,5	0,4	0,5	31,6	2 226
2	Zinna	30	0,5	0,4	0,0	36,3	1 577
3	Rathmannsdorf	28	0,5	0,4	0,0	52,5	1 035
4	Neschwitz	25	0,4	0,3	0,3	51,4	2 512
5	Kitzen	29	0,4	0,3	0,1	48,4	1 960
6	Königshain	26	0,4	0,3	0,5	55,2	1 273
7	Mücka	26	0,4	0,3	1,2	48,9	1 205
8	Deutschneudorf	21	0,4	0,3	0,2	56,3	1 140
9	Belgern, Stadt	30	0,3	0,2	0,1	42,6	4 963
10	Schöpstal	26	0,3	0,2	0,1	56,1	2 639
11	Rosenbach	26	0,3	0,2	0,0	45,7	1 694
12	Triebel/Vogtl.	23	0,3	0,2	0,2	52,8	1 556
13	Frankenthal	25	0,3	0,2	0,5	47,8	1 030
14	Heidersdorf	21	0,3	0,2	0,0	48,1	900
15	Brand-Erbisdorf, Stadt	22	0,2	0,1	0,4	54,0	10 846
16	Zschopau, Stadt	21	0,2	0,1	0,3	45,0	10 750
17	Gröditz, Stadt ²⁾	27	0,2	0,1	0,5	41,9	7 402
18	Roßwein, Stadt	22	0,2	0,1	0,1	53,0	7 162
19	Breitenbrunn/Erzgeb.	21	0,2	0,1	0,1	49,8	6 147
20	Neugersdorf, Stadt ²⁾	26	0,2	0,1	0,4	51,4	6 056
niedrigster Stimmenanteil							
1	Pirna, Stadt ²⁾	28	0,0	-0,1	0,3	48,1	39 271
2	Freital, Stadt ²⁾	28	0,0	-0,1	0,2	46,2	39 119
3	Glauchau, Stadt	24	0,0	-0,1	0,3	41,2	25 051
4	Werdau, Stadt	24	0,0	-0,1	0,2	37,2	23 239
5	Coswig, Stadt	27	0,0	-0,1	0,3	45,4	21 914
6	Auerbach/Vogtl., Stadt ²⁾	23	0,0	-0,1	0,2	39,4	20 444
7	Radeberg, Stadt ²⁾	25	0,0	-0,1	0,4	52,3	18 407
8	Schkeuditz, Stadt	30	0,0	-0,1	0,2	40,1	17 922
9	Eilenburg, Stadt ²⁾	30	0,0	-0,1	0,0	37,8	17 124
10	Heidenau, Stadt	28	0,0	-0,1	0,3	43,3	16 434
11	Frankenberg/Sa., Stadt	22	0,0	-0,1	0,2	49,7	16 127
12	Mittweida, Stadt ²⁾	22	0,0	-0,1	0,2	52,4	15 998
13	Taucha, Stadt	30	0,0	-0,1	0,1	43,9	14 403
14	Wilsdruff, Stadt	28	0,0	-0,1	0,1	50,6	13 700
15	Marienberg, Stadt ²⁾	21	0,0	-0,1	0,2	45,9	13 683
16	Bischofswerda, Stadt ²⁾	25	0,0	-0,1	0,4	47,1	12 442
17	Oelsnitz/Erzgeb., Stadt	21	0,0	-0,1	0,3	40,8	12 293
18	Burgstädt, Stadt ²⁾	22	0,0	-0,1	0,1	53,4	11 797
19	Olbernhau, Stadt	21	0,0	-0,1	0,3	48,4	10 424
20	Kirchberg, Stadt ²⁾	24	0,0	-0,1	0,2	45,5	9 078

1) Bei gleichen Stimmenanteilen sind die Gemeinden entsprechend den Einwohnerzahlen absteigend dargestellt.

2) Gemeinde führt Briefwahl für mindestens eine weitere Gemeinde durch.

33. Gemeinden mit den höchsten und den niedrigsten Stimmenanteilen der BüSo bei der Wahl zum Europäischen Parlament am 7. Juni 2009 ¹⁾

Lfd. Nr.	Gemeinde	Kreis-Nr.	Stimmenanteil in %	Differenz zum Landesergebnis (0,1) in %-Punkten	Stimmenanteil 2004 in %	Wahlbeteiligung in %	Einwohner am 30.09.2008
höchster Stimmenanteil							
1	Altmittweida	22	3,1	3,0	0,0	60,1	2 058
2	Crinitzberg	24	1,0	0,9	0,7	49,3	2 234
3	Sohland a. Rotstein	26	0,9	0,8	0,6	43,4	1 387
4	Wildenhain	27	0,7	0,6	0,5	53,0	1 689
5	Tauscha	27	0,7	0,6	0,0	59,7	1 491
6	Erlau	22	0,5	0,4	0,3	69,8	3 519
7	Kodersdorf ²⁾	26	0,4	0,3	0,4	64,8	2 577
8	Hochkirch	25	0,4	0,3	0,2	50,1	2 546
9	Müglitztal	28	0,4	0,3	0,1	53,7	2 166
10	Oberwiera	24	0,4	0,3	0,6	50,4	1 181
11	Frankenstein	22	0,4	0,3	0,0	61,4	1 173
12	Radeberg, Stadt ²⁾	25	0,3	0,2	0,3	52,3	18 407
13	Triebischtal	27	0,3	0,2	0,2	46,1	4 482
14	Geyer, Stadt	21	0,3	0,2	0,1	55,3	3 973
15	Reinsberg	22	0,3	0,2	0,2	62,1	3 236
16	Mylau, Stadt ²⁾	23	0,3	0,2	0,1	58,7	2 875
17	Ostritz, Stadt	26	0,3	0,2	0,2	51,2	2 717
18	Weißborn/Erzgeb.	22	0,3	0,2	0,0	56,4	2 692
19	Schöpstal	26	0,3	0,2	0,2	56,1	2 639
20	Espenhain	29	0,3	0,2	0,1	49,1	2 604
niedrigster Stimmenanteil							
1	Delitzsch, Stadt	30	0,0	-0,1	0,1	39,4	27 029
2	Reichenbach im Vogtland, Stadt ²⁾	23	0,0	-0,1	0,2	42,6	20 882
3	Weißwasser/O.L., Stadt ²⁾	26	0,0	-0,1	0,2	36,8	19 966
4	Eilenburg, Stadt ²⁾	30	0,0	-0,1	0,1	37,8	17 124
5	Großenhain, Stadt	27	0,0	-0,1	0,2	42,1	15 471
6	Taucha, Stadt	30	0,0	-0,1	0,1	43,9	14 403
7	Wilsdruff, Stadt	28	0,0	-0,1	0,2	50,6	13 700
8	Mülsen	24	0,0	-0,1	0,2	51,9	12 336
9	Oelsnitz/Vogtl., Stadt ²⁾	23	0,0	-0,1	0,0	40,0	11 740
10	Olbernhau, Stadt	21	0,0	-0,1	0,2	48,4	10 424
11	Penig, Stadt	22	0,0	-0,1	0,1	49,8	10 027
12	Sebnitz, Stadt ²⁾	28	0,0	-0,1	0,2	52,3	8 765
13	Naunhof, Stadt	29	0,0	-0,1	0,1	49,8	8 668
14	Klingenthal, Stadt ²⁾	23	0,0	-0,1	0,1	43,1	8 587
15	Reinsdorf	24	0,0	-0,1	0,4	46,8	8 322
16	Pulsnitz, Stadt ²⁾	25	0,0	-0,1	0,2	49,3	7 825
17	Radeburg, Stadt	27	0,0	-0,1	0,1	48,3	7 762
18	Lugau/Erzgeb., Stadt ²⁾	21	0,0	-0,1	0,0	44,6	7 321
19	Sehmatal	21	0,0	-0,1	0,2	50,6	7 266
20	Roßwein, Stadt	22	0,0	-0,1	0,1	53,0	7 162

1) Bei gleichen Stimmenanteilen sind die Gemeinden entsprechend den Einwohnerzahlen absteigend dargestellt.

2) Gemeinde führt Briefwahl für mindestens eine weitere Gemeinde durch.

34. Gemeinden mit den höchsten und den niedrigsten Stimmenanteilen der DKP bei der Wahl zum Europäischen Parlament am 7. Juni 2009 ¹⁾

Lfd. Nr.	Gemeinde	Kreis-Nr.	Stimmenanteil in %	Differenz zum Landesergebnis (0,2) in %-Punkten	Stimmenanteil 2004 in %	Wahlbeteiligung in %	Einwohner am 30.09.2008
höchster Stimmenanteil							
1	Gohrisch	28	0,7	0,5	0,1	52,4	2 193
2	Narsdorf	29	0,7	0,5	0,0	48,7	1 820
3	Mühlental	23	0,7	0,5	0,0	52,3	1 613
4	Zinna	30	0,7	0,5	0,0	36,3	1 577
5	Großschweidnitz	26	0,7	0,5	0,2	39,9	1 382
6	Käbschütztal	27	0,6	0,4	0,2	53,2	2 924
7	Zwochau	30	0,6	0,4	0,2	41,6	1 085
8	Elsterheide ²⁾	25	0,5	0,3	0,1	63,9	3 841
9	Lichtenberg/Erzgeb. ²⁾	22	0,5	0,3	0,3	75,6	2 867
10	Neukyhna ²⁾	30	0,5	0,3	0,1	44,2	2 472
11	Laußnitz	25	0,5	0,3	0,1	54,9	2 033
12	Otterwisch	29	0,5	0,3	0,5	54,1	1 500
13	Ebersbach	22	0,5	0,3	0,2	60,9	1 085
14	Wiednitz	25	0,5	0,3	1,0	59,6	994
15	Lauta, Stadt	25	0,4	0,2	0,2	37,5	9 572
16	Nerchau, Stadt	29	0,4	0,2	0,1	53,7	4 009
17	Drebach ²⁾	21	0,4	0,2	0,2	60,6	3 426
18	Rietschen	26	0,4	0,2	0,3	47,3	2 869
19	Langenweißbach	24	0,4	0,2	0,4	55,4	2 792
20	Schleife	26	0,4	0,2	0,2	51,3	2 751
niedrigster Stimmenanteil							
1	Dippoldiswalde, Stadt ²⁾	28	0,0	-0,2	0,1	51,8	10 459
2	Ebersbach/Sa., Stadt	26	0,0	-0,2	0,2	40,5	8 346
3	Nossen, Stadt	27	0,0	-0,2	0,1	44,5	7 308
4	Großröhrsdorf, Stadt ²⁾	25	0,0	-0,2	0,1	56,1	7 023
5	Burkhardtisdorf	21	0,0	-0,2	0,1	52,9	6 656
6	Grünhain-Beierfeld, Stadt	21	0,0	-0,2	0,1	43,0	6 454
7	Bernsdorf, Stadt ²⁾	25	0,0	-0,2	0,3	53,1	6 169
8	Breitenbrunn/Erzgeb.	21	0,0	-0,2	0,0	49,8	6 147
9	Wittichenau, Stadt	25	0,0	-0,2	0,1	54,2	6 096
10	Bad Gottleuba-Berggießhübel, Stadt ²⁾	28	0,0	-0,2	0,0	53,7	5 940
11	Olbersdorf ²⁾	26	0,0	-0,2	0,2	55,5	5 727
12	Zschorlau	21	0,0	-0,2	0,2	51,1	5 711
13	Mockrehna	30	0,0	-0,2	0,1	49,8	5 445
14	Bad Schlema	21	0,0	-0,2	0,2	48,1	5 247
15	Ehrenfriedersdorf, Stadt	21	0,0	-0,2	0,1	52,4	5 144
16	Hartenstein, Stadt	24	0,0	-0,2	0,2	52,4	4 931
17	Elsterberg, Stadt ²⁾	23	0,0	-0,2	0,1	65,9	4 830
18	Lauter/Sa., Stadt	21	0,0	-0,2	0,2	54,7	4 828
19	Hartmannsdorf	22	0,0	-0,2	0,2	60,1	4 653
20	Wachau	25	0,0	-0,2	0,1	59,9	4 463

1) Bei gleichen Stimmenanteilen sind die Gemeinden entsprechend den Einwohnerzahlen absteigend dargestellt.

2) Gemeinde führt Briefwahl für mindestens eine weitere Gemeinde durch.

35. Gemeinden mit den höchsten und den niedrigsten Stimmenanteilen der ödp bei der Wahl zum Europäischen Parlament am 7. Juni 2009 ¹⁾

Lfd. Nr.	Gemeinde	Kreis-Nr.	Stimmenanteil in %	Differenz zum Landesergebnis (0,1) in %-Punkten	Stimmenanteil 2004 in %	Wahlbeteiligung in %	Einwohner am 30.09.2008
höchster Stimmenanteil							
1	Großschweidnitz	26	0,9	0,8	0,0	39,9	1 382
2	Zwochau	30	0,8	0,7	0,0	41,6	1 085
3	Müglitztal	28	0,7	0,6	0,4	53,7	2 166
4	Crostau	25	0,7	0,6	0,3	51,7	1 640
5	Hirschfeld	24	0,7	0,6	0,0	58,3	1 256
6	Dürrhennersdorf	26	0,7	0,6	0,2	47,1	1 153
7	Schönbach	26	0,6	0,5	0,0	49,7	1 300
8	Strahwalde	26	0,6	0,5	0,0	53,0	767
9	Thümmlitzwalde	29	0,5	0,4	0,2	51,4	3 324
10	Berthelsdorf	26	0,5	0,4	0,1	48,5	1 722
11	Cunewalde ²⁾	25	0,4	0,3	0,2	66,1	5 309
12	Mittelherwigsdorf	26	0,4	0,3	0,4	52,0	4 019
13	Bad Schandau, Stadt ²⁾	28	0,4	0,3	0,3	68,7	2 930
14	Großtreben-Zwethau	30	0,4	0,3	0,4	36,2	2 017
15	Trossin	30	0,4	0,3	0,0	56,4	1 456
16	Eichigt	23	0,4	0,3	0,2	44,2	1 338
17	Bösenbrunn	23	0,4	0,3	0,2	55,0	1 328
18	Riesa, Stadt	27	0,3	0,2	0,1	40,1	34 935
19	Bad Lausick, Stadt	29	0,3	0,2	0,2	46,6	8 689
20	Lichtenau	22	0,3	0,2	0,2	59,2	7 897
niedrigster Stimmenanteil							
1	Borna, Stadt	29	0,0	-0,1	0,1	40,7	21 253
2	Lichtenstein/Sa., Stadt ²⁾	24	0,0	-0,1	0,1	47,6	13 068
3	Stollberg/Erzgeb., Stadt ²⁾	21	0,0	-0,1	0,1	44,8	12 122
4	Wilkau-Haßlau, Stadt	24	0,0	-0,1	0,2	40,5	11 360
5	Brand-Erbisdorf, Stadt	22	0,0	-0,1	0,1	54,0	10 846
6	Lößnitz, Stadt	21	0,0	-0,1	0,2	41,7	9 876
7	Borsdorf	29	0,0	-0,1	0,2	49,0	8 382
8	Lugau/Erzgeb., Stadt ²⁾	21	0,0	-0,1	0,1	44,6	7 321
9	Böhlen, Stadt	29	0,0	-0,1	0,2	40,0	6 912
10	Burkhardtsdorf	21	0,0	-0,1	0,1	52,9	6 656
11	Nünchritz ²⁾	27	0,0	-0,1	0,2	52,6	6 270
12	Eibenstock, Stadt	21	0,0	-0,1	0,2	45,4	6 252
13	Dohna, Stadt ²⁾	28	0,0	-0,1	0,2	51,4	6 170
14	Geithain, Stadt	29	0,0	-0,1	0,1	50,6	6 038
15	Großschirma, Stadt	22	0,0	-0,1	0,2	60,0	6 031
16	Lohsa	25	0,0	-0,1	0,2	55,9	5 932
17	Stolpen, Stadt ²⁾	28	0,0	-0,1	0,1	60,9	5 920
18	Jahnsdorf/Erzgeb.	21	0,0	-0,1	0,2	55,7	5 886
19	Kitzscher, Stadt	29	0,0	-0,1	0,1	44,7	5 728
20	Olbersdorf ²⁾	26	0,0	-0,1	0,3	55,5	5 727

1) Bei gleichen Stimmenanteilen sind die Gemeinden entsprechend den Einwohnerzahlen absteigend dargestellt.

2) Gemeinde führt Briefwahl für mindestens eine weitere Gemeinde durch.

36. Gemeinden mit den höchsten und den niedrigsten Stimmenanteilen der 50Plus bei der Wahl zum Europäischen Parlament am 7. Juni 2009 ¹⁾

Lfd. Nr.	Gemeinde	Kreis-Nr.	Stimmenanteil in %	Differenz zum Landesergebnis (0,5) in %-Punkten	Stimmenanteil 2004 in %	Wahlbeteiligung in %	Einwohner am 30.09.2008
höchster Stimmenanteil							
1	Weißkeißel	26	1,9	1,4	x	46,5	1 437
2	Leuben-Schleinitz	27	1,4	0,9	x	42,7	1 516
3	Dürrhennersdorf	26	1,4	0,9	x	47,1	1 153
4	Neustadt/Vogtl.	23	1,4	0,9	x	52,3	1 105
5	Liebstadt, Stadt	28	1,3	0,8	x	55,5	1 359
6	Schönbach	26	1,3	0,8	x	49,7	1 300
7	Kreba-Neudorf	26	1,3	0,8	x	58,9	1 012
8	Waldhufen ²⁾	26	1,2	0,7	x	62,9	2 697
9	Elstertrebnitz	29	1,2	0,7	x	53,9	1 430
10	Coswig, Stadt	27	1,1	0,6	x	45,4	21 914
11	Großpösna	29	1,1	0,6	x	56,2	5 477
12	Reichenbach/O.L., Stadt ²⁾	26	1,1	0,6	x	54,6	4 186
13	Ketzerbachtal ²⁾	27	1,1	0,6	x	47,2	2 781
14	Dohma	28	1,1	0,6	x	51,6	2 111
15	Laußnitz	25	1,1	0,6	x	54,9	2 033
16	Syrau	23	1,1	0,6	x	49,9	1 610
17	Jesewitz	30	1,0	0,5	x	52,7	3 093
18	Taura	22	1,0	0,5	x	50,4	2 598
19	Crinitzberg	24	1,0	0,5	x	49,3	2 234
20	Großnaundorf	25	1,0	0,5	x	59,1	1 041
niedrigster Stimmenanteil							
1	Zschepplin	30	0,0	-0,5	x	46,5	3 142
2	Elstra, Stadt	25	0,0	-0,5	x	53,7	2 991
3	Bad Brambach	23	0,0	-0,5	x	45,3	2 116
4	Pobershau	21	0,0	-0,5	x	53,1	2 049
5	Berthelsdorf	26	0,0	-0,5	x	48,5	1 722
6	Hormersdorf	21	0,0	-0,5	x	58,5	1 592
7	Rammenau	25	0,0	-0,5	x	55,7	1 460
8	Hirschfeld	24	0,0	-0,5	x	58,3	1 256
9	Oberwiera	24	0,0	-0,5	x	50,4	1 181
10	Zwochau	30	0,0	-0,5	x	41,6	1 085
11	Trebendorf	26	0,0	-0,5	x	54,3	1 046
12	Reuth	23	0,0	-0,5	x	60,1	1 030
13	Wiednitz	25	0,0	-0,5	x	59,6	994
14	Rathen, Kurort	28	0,0	-0,5	x	64,4	408
15	Oederan, Stadt ²⁾	22	0,1	-0,4	x	61,2	7 760
16	Eppendorf	22	0,1	-0,4	x	59,6	4 686
17	Pockau	21	0,1	-0,4	x	50,0	4 067
18	Elterlein, Stadt	21	0,1	-0,4	x	59,0	3 137
19	Kriebstein	22	0,1	-0,4	x	60,9	2 460
20	Mutzschen, Stadt	29	0,1	-0,4	x	47,9	2 248

1) Bei gleichen Stimmenanteilen sind die Gemeinden entsprechend den Einwohnerzahlen absteigend dargestellt.

2) Gemeinde führt Briefwahl für mindestens eine weitere Gemeinde durch.

37. Gemeinden mit den höchsten und den niedrigsten Stimmenanteilen der AUF bei der Wahl zum Europäischen Parlament am 7. Juni 2009 ¹⁾

Lfd. Nr.	Gemeinde	Kreis-Nr.	Stimmenanteil in %	Differenz zum Landesergebnis (0,3) in %-Punkten	Stimmenanteil 2004 in %	Wahlbeteiligung in %	Einwohner am 30.09.2008
höchster Stimmenanteil							
1	Sosa	21	2,3	2,0	x	49,4	2 097
2	Zwota	23	2,0	1,7	x	45,9	1 440
3	Mülsen	24	1,6	1,3	x	51,9	12 336
4	Jahnsdorf/Erzgeb.	21	1,6	1,3	x	55,7	5 886
5	Hartenstein, Stadt	24	1,4	1,1	x	52,4	4 931
6	Erlbach-Kirchberg	21	1,4	1,1	x	52,7	1 755
7	Taura	22	1,2	0,9	x	50,4	2 598
8	Limbach	23	1,2	0,9	x	52,9	1 572
9	Strahwalde	26	1,2	0,9	x	53,0	767
10	Ellefeld	23	1,1	0,8	x	42,9	2 939
11	Hormersdorf	21	1,1	0,8	x	58,5	1 592
12	Borstendorf	21	1,1	0,8	x	58,6	1 415
13	Porschdorf	28	1,1	0,8	x	55,6	1 262
14	Lichtenstein/Sa., Stadt ²⁾	24	1,0	0,7	x	47,6	13 068
15	Doberschau-Gaußig	25	1,0	0,7	x	44,2	4 458
16	Geyer, Stadt	21	1,0	0,7	x	55,3	3 973
17	Kohren-Sahlis, Stadt	29	1,0	0,7	x	46,3	2 939
18	Herrnhut, Stadt ²⁾	26	0,9	0,6	x	57,7	2 726
19	Lawalde	26	0,9	0,6	x	49,9	2 054
20	Dürrhennersdorf	26	0,9	0,6	x	47,1	1 153
niedrigster Stimmenanteil							
1	Eibenstock, Stadt	21	0,0	-0,3	x	45,4	6 252
2	Laußig	30	0,0	-0,3	x	44,7	4 274
3	Markersdorf	26	0,0	-0,3	x	54,5	4 271
4	Gornau/Erzgeb.	21	0,0	-0,3	x	54,9	3 969
5	Jöhstadt, Stadt	21	0,0	-0,3	x	56,1	3 186
6	Zschepplin	30	0,0	-0,3	x	46,5	3 142
7	Dommitzsch, Stadt ²⁾	30	0,0	-0,3	x	43,3	2 877
8	Schönwölkau	30	0,0	-0,3	x	46,0	2 605
9	Espenhain	29	0,0	-0,3	x	49,1	2 604
10	Mochau	22	0,0	-0,3	x	57,1	2 600
11	Hirschstein	27	0,0	-0,3	x	50,5	2 381
12	Bahretal	28	0,0	-0,3	x	46,0	2 298
13	Sornzig-Ablaß	30	0,0	-0,3	x	47,5	2 288
14	Mutzschen, Stadt	29	0,0	-0,3	x	47,9	2 248
15	Löbnitz	30	0,0	-0,3	x	55,9	2 233
16	Wiedemar	30	0,0	-0,3	x	36,9	2 187
17	Burgstein	23	0,0	-0,3	x	53,1	1 990
18	Schönfeld	27	0,0	-0,3	x	50,5	1 964
19	Narsdorf	29	0,0	-0,3	x	48,7	1 820
20	Ralbitz-Rosenthal	25	0,0	-0,3	x	62,5	1 774

1) Bei gleichen Stimmenanteilen sind die Gemeinden entsprechend den Einwohnerzahlen absteigend dargestellt.

2) Gemeinde führt Briefwahl für mindestens eine weitere Gemeinde durch.

38. Gemeinden mit den höchsten und den niedrigsten Stimmenanteilen der BP bei der Wahl zum Europäischen Parlament am 7. Juni 2009 ¹⁾

Lfd. Nr.	Gemeinde	Kreis-Nr.	Stimmenanteil in %	Differenz zum Landesergebnis (0,1) in %-Punkten	Stimmenanteil 2004 in %	Wahlbeteiligung in %	Einwohner am 30.09.2008
höchster Stimmenanteil							
1	Bad Brambach	23	0,6	0,5	x	45,3	2 116
2	Stauchitz	27	0,5	0,4	x	48,5	3 409
3	Grünbach, Höhenluftkurort	23	0,5	0,4	x	48,6	1 880
4	Berthelsdorf	26	0,5	0,4	x	48,5	1 722
5	Dürrhennersdorf	26	0,5	0,4	x	47,1	1 153
6	Rathmannsdorf	28	0,5	0,4	x	52,5	1 035
7	Großbothen	29	0,4	0,3	x	53,0	3 510
8	Glaubitz	27	0,4	0,3	x	43,9	2 077
9	Schönfeld	27	0,4	0,3	x	50,5	1 964
10	Rosenthal-Bielatal	28	0,4	0,3	x	56,4	1 692
11	Niederdorf	21	0,4	0,3	x	45,2	1 329
12	Hartmannsdorf-Reichenau	28	0,4	0,3	x	59,8	1 148
13	Kreba-Neudorf	26	0,4	0,3	x	58,9	1 012
14	Amtsberg	21	0,3	0,2	x	59,1	4 117
15	Diera-Zehren	27	0,3	0,2	x	54,0	3 707
16	Hohnstein, Stadt	28	0,3	0,2	x	50,7	3 643
17	Weischlitz ²⁾	23	0,3	0,2	x	60,6	3 479
18	Steinigtwolmsdorf	25	0,3	0,2	x	49,2	3 277
19	Geising, Stadt	28	0,3	0,2	x	60,0	3 155
20	Zöblitz, Stadt	21	0,3	0,2	x	54,7	2 949
niedrigster Stimmenanteil							
1	Freiberg, Stadt	22	0,0	-0,1	x	57,0	42 014
2	Hoyerswerda, Stadt	25	0,0	-0,1	x	37,7	39 514
3	Radebeul, Stadt	27	0,0	-0,1	x	50,7	33 418
4	Limbach-Oberfrohna, Stadt ²⁾	24	0,0	-0,1	x	44,7	26 032
5	Glauchau, Stadt	24	0,0	-0,1	x	41,2	25 051
6	Werdau, Stadt	24	0,0	-0,1	x	37,2	23 239
7	Coswig, Stadt	27	0,0	-0,1	x	45,4	21 914
8	Crimmitschau, Stadt ²⁾	24	0,0	-0,1	x	41,1	21 490
9	Borna, Stadt	29	0,0	-0,1	x	40,7	21 253
10	Schwarzenberg/Erzgeb., Stadt	21	0,0	-0,1	x	43,0	18 943
11	Meerane, Stadt ²⁾	24	0,0	-0,1	x	45,9	16 604
12	Frankenberg/Sa., Stadt	22	0,0	-0,1	x	49,7	16 127
13	Taucha, Stadt	30	0,0	-0,1	x	43,9	14 403
14	Bischofswerda, Stadt ²⁾	25	0,0	-0,1	x	47,1	12 442
15	Oelsnitz/Erzgeb., Stadt	21	0,0	-0,1	x	40,8	12 293
16	Stollberg/Erzgeb., Stadt ²⁾	21	0,0	-0,1	x	44,8	12 122
17	Burgstädt, Stadt ²⁾	22	0,0	-0,1	x	53,4	11 797
18	Frohburg, Stadt	29	0,0	-0,1	x	47,3	11 117
19	Zschopau, Stadt	21	0,0	-0,1	x	45,0	10 750
20	Olbernhau, Stadt	21	0,0	-0,1	x	48,4	10 424

1) Bei gleichen Stimmenanteilen sind die Gemeinden entsprechend den Einwohnerzahlen absteigend dargestellt.

2) Gemeinde führt Briefwahl für mindestens eine weitere Gemeinde durch.

39. Gemeinden mit den höchsten und den niedrigsten Stimmenanteilen der DVU bei der Wahl zum Europäischen Parlament am 7. Juni 2009 ¹⁾

Lfd. Nr.	Gemeinde	Kreis-Nr.	Stimmenanteil in %	Differenz zum Landesergebnis (1,1) in %-Punkten	Stimmenanteil 2004 in %	Wahlbeteiligung in %	Einwohner am 30.09.2008
höchster Stimmenanteil							
1	Reinhardtsdorf-Schöna	28	6,9	5,8	x	60,1	1 549
2	Lampertswalde	27	3,8	2,7	x	60,8	1 940
3	Rathmannsdorf	28	3,7	2,6	x	52,5	1 035
4	Oppach	26	3,6	2,5	x	49,6	2 996
5	Niedercunnersdorf	26	3,5	2,4	x	47,7	1 639
6	Kirnitzschtal	28	3,4	2,3	x	54,5	2 141
7	Morgenröthe-Rautenkranz	23	3,4	2,3	x	57,6	810
8	Schönteichen	25	3,3	2,2	x	51,5	2 299
9	Thiendorf ²⁾	27	3,2	2,1	x	67,8	2 244
10	Schönfeld	27	3,2	2,1	x	50,5	1 964
11	Gröditz, Stadt ²⁾	27	3,1	2,0	x	41,9	7 402
12	Schleife	26	2,9	1,8	x	51,3	2 751
13	Neuensalz	23	2,9	1,8	x	45,9	2 365
14	Schönau-Berzdorf a. d. Eigen	26	2,8	1,7	x	51,2	1 679
15	Krauschwitz	26	2,7	1,6	x	47,7	3 819
16	Nauwalde	27	2,7	1,6	x	56,1	1 067
17	Kamenz, Stadt ²⁾	25	2,6	1,5	x	48,5	17 541
18	Neukirch/Lausitz	25	2,6	1,5	x	48,3	5 361
19	Großrückerswalde	21	2,6	1,5	x	59,1	3 829
20	Elstra, Stadt	25	2,6	1,5	x	53,7	2 991
niedrigster Stimmenanteil							
1	Nebelschütz	25	0,0	-1,1	x	62,0	1 224
2	Dorfhain	28	0,0	-1,1	x	55,5	1 189
3	Heidersdorf	21	0,0	-1,1	x	48,1	900
4	Großpösna	29	0,2	-0,9	x	56,2	5 477
5	Neukirchen/Pleiße	24	0,2	-0,9	x	51,4	4 291
6	Scheibenberg, Stadt	21	0,2	-0,9	x	66,9	2 302
7	Heinsdorfergrund	23	0,2	-0,9	x	45,3	2 260
8	Löbnitz	30	0,2	-0,9	x	55,9	2 233
9	Sosa	21	0,2	-0,9	x	49,4	2 097
10	Limbach	23	0,2	-0,9	x	52,9	1 572
11	Triebel/Vogtl.	23	0,2	-0,9	x	52,8	1 556
12	Räckelwitz	25	0,2	-0,9	x	61,4	1 183
13	Königshain-Wiederau	22	0,3	-0,8	x	64,9	2 890
14	Weißborn/Erzgeb.	22	0,3	-0,8	x	56,4	2 692
15	Wechselburg	22	0,3	-0,8	x	60,0	2 135
16	Grünbach, Höhenluftkurort	23	0,3	-0,8	x	48,6	1 880
17	Erlbach	23	0,3	-0,8	x	50,0	1 838
18	Hammerbrücke	23	0,3	-0,8	x	59,2	1 336
19	Zwochau	30	0,3	-0,8	x	41,6	1 085
20	Markkleeberg, Stadt	29	0,4	-0,7	x	49,6	24 012

1) Bei gleichen Stimmenanteilen sind die Gemeinden entsprechend den Einwohnerzahlen absteigend dargestellt.

2) Gemeinde führt Briefwahl für mindestens eine weitere Gemeinde durch.

40. Gemeinden mit den höchsten und den niedrigsten Stimmenanteilen der Partei DIE GRAUEN bei der Wahl zum Europäischen Parlament am 7. Juni 2009 ¹⁾

Lfd. Nr.	Gemeinde	Kreis-Nr.	Stimmenanteil in %	Differenz zum Landesergebnis (0,4) in %-Punkten	Stimmenanteil 2004 in %	Wahlbeteiligung in %	Einwohner am 30.09.2008
höchster Stimmenanteil							
1	Torgau, Stadt ²⁾	30	1,5	1,1	x	38,7	20 123
2	Mochau	22	1,1	0,7	x	57,1	2 600
3	Oybin	26	1,1	0,7	x	50,6	1 560
4	Crostau	25	1,0	0,6	x	51,7	1 640
5	Wildenhain	27	0,9	0,5	x	53,0	1 689
6	Trebendorf	26	0,9	0,5	x	54,3	1 046
7	Bad Muskau, Stadt ²⁾	26	0,8	0,4	x	53,2	3 916
8	Ellefeld	23	0,8	0,4	x	42,9	2 939
9	Erlbach	23	0,8	0,4	x	50,0	1 838
10	Quitzdorf am See	26	0,8	0,4	x	56,4	1 410
11	Liebstadt, Stadt	28	0,8	0,4	x	55,5	1 359
12	Niederdorf	21	0,8	0,4	x	45,2	1 329
13	Groitzsch, Stadt	29	0,7	0,3	x	47,9	8 275
14	Olbersdorf ²⁾	26	0,7	0,3	x	55,5	5 727
15	Rackwitz	30	0,7	0,3	x	44,8	5 179
16	Elsterberg, Stadt ²⁾	23	0,7	0,3	x	65,9	4 830
17	Demitz-Thumitz	25	0,7	0,3	x	47,1	2 957
18	Herrnhut, Stadt ²⁾	26	0,7	0,3	x	57,7	2 726
19	Hochkirch	25	0,7	0,3	x	50,1	2 546
20	Dreiheide	30	0,7	0,3	x	49,2	2 414
niedrigster Stimmenanteil							
1	Schönheide	21	0,0	-0,4	x	52,3	5 130
2	Elterlein, Stadt	21	0,0	-0,4	x	59,0	3 137
3	Pfaffroda	21	0,0	-0,4	x	51,6	2 952
4	Burkau	25	0,0	-0,4	x	52,5	2 886
5	Bärenstein ²⁾	21	0,0	-0,4	x	48,0	2 636
6	Mutzschen, Stadt	29	0,0	-0,4	x	47,9	2 248
7	Obergurig	25	0,0	-0,4	x	53,9	2 199
8	Steina	25	0,0	-0,4	x	52,1	1 778
9	Dorfchemnitz	22	0,0	-0,4	x	63,4	1 723
10	Lichtenberg	25	0,0	-0,4	x	51,4	1 709
11	Hainewalde	26	0,0	-0,4	x	48,4	1 694
12	Königsfeld	22	0,0	-0,4	x	51,4	1 670
13	Triebel/Vogtl.	23	0,0	-0,4	x	52,8	1 556
14	Otterwisch	29	0,0	-0,4	x	54,1	1 500
15	Tirpersdorf	23	0,0	-0,4	x	43,4	1 434
16	Hilbersdorf	22	0,0	-0,4	x	58,0	1 429
17	Borstendorf	21	0,0	-0,4	x	58,6	1 415
18	Großschweidnitz	26	0,0	-0,4	x	39,9	1 382
19	Hammerbrücke	23	0,0	-0,4	x	59,2	1 336
20	Porschdorf	28	0,0	-0,4	x	55,6	1 262

1) Bei gleichen Stimmenanteilen sind die Gemeinden entsprechend den Einwohnerzahlen absteigend dargestellt.

2) Gemeinde führt Briefwahl für mindestens eine weitere Gemeinde durch.

**41. Gemeinden mit den höchsten und den niedrigsten Stimmenanteilen der Partei
DIE VIOLETTEN bei der Wahl zum Europäischen Parlament am 7. Juni 2009 ¹⁾**

Lfd. Nr.	Gemeinde	Kreis-Nr.	Stimmenanteil in %	Differenz zum Landesergebnis (0,2) in %-Punkten	Stimmenanteil 2004 in %	Wahlbeteiligung in %	Einwohner am 30.09.2008
höchster Stimmenanteil							
1	Triebischtal	27	1,0	0,8	x	46,1	4 482
2	Hermisdorf/Erzgeb.	28	1,0	0,8	x	56,0	969
3	Hochkirch	25	0,8	0,6	x	50,1	2 546
4	Hohnstein, Stadt	28	0,7	0,5	x	50,7	3 643
5	Steina	25	0,7	0,5	x	52,1	1 778
6	Weißkeißel	26	0,7	0,5	x	46,5	1 437
7	Hilbersdorf	22	0,7	0,5	x	58,0	1 429
8	Nossen, Stadt	27	0,6	0,4	x	44,5	7 308
9	Großschirma, Stadt	22	0,6	0,4	x	60,0	6 031
10	Stolpen, Stadt ²⁾	28	0,6	0,4	x	60,9	5 920
11	Diera-Zehren	27	0,6	0,4	x	54,0	3 707
12	Ostritz, Stadt	26	0,6	0,4	x	51,2	2 717
13	Gohrisch	28	0,6	0,4	x	52,4	2 193
14	Lichtenberg	25	0,6	0,4	x	51,4	1 709
15	Großhennersdorf	26	0,6	0,4	x	41,9	1 531
16	Großnaundorf	25	0,6	0,4	x	59,1	1 041
17	Neustadt i. Sa., Stadt	28	0,5	0,3	x	51,5	14 293
18	Sebnitz, Stadt ²⁾	28	0,5	0,3	x	52,3	8 765
19	Glashütte, Stadt ²⁾	28	0,5	0,3	x	65,9	7 358
20	Klipphausen	27	0,5	0,3	x	60,0	6 126
niedrigster Stimmenanteil							
1	Zwenkau, Stadt	29	0,0	-0,2	x	50,4	8 836
2	Reinsdorf	24	0,0	-0,2	x	46,8	8 322
3	Hartha, Stadt	22	0,0	-0,2	x	52,0	8 031
4	Neukieritzsch	29	0,0	-0,2	x	50,1	5 874
5	Kitzscher, Stadt	29	0,0	-0,2	x	44,7	5 728
6	Thum, Stadt	21	0,0	-0,2	x	53,4	5 661
7	Mockrehna	30	0,0	-0,2	x	49,8	5 445
8	Schönheide	21	0,0	-0,2	x	52,3	5 130
9	Colditz, Stadt	29	0,0	-0,2	x	49,1	4 972
10	Netzschkau, Stadt	23	0,0	-0,2	x	46,5	4 261
11	Krauschwitz	26	0,0	-0,2	x	47,7	3 819
12	Parthenstein	29	0,0	-0,2	x	54,3	3 731
13	Mildenau	21	0,0	-0,2	x	54,6	3 697
14	Claußnitz	22	0,0	-0,2	x	60,9	3 376
15	Jesewitz	30	0,0	-0,2	x	52,7	3 093
16	Steinberg	23	0,0	-0,2	x	45,0	2 988
17	Hohburg	29	0,0	-0,2	x	58,5	2 948
18	Königshain-Wiederau	22	0,0	-0,2	x	64,9	2 890
19	Niederwürschnitz	21	0,0	-0,2	x	46,4	2 875
20	Schönwölkau	30	0,0	-0,2	x	46,0	2 605

1) Bei gleichen Stimmenanteilen sind die Gemeinden entsprechend den Einwohnerzahlen absteigend dargestellt.

2) Gemeinde führt Briefwahl für mindestens eine weitere Gemeinde durch.

42. Gemeinden mit den höchsten und den niedrigsten Stimmenanteilen der EDE bei der Wahl zum Europäischen Parlament am 7. Juni 2009 ¹⁾

Lfd. Nr.	Gemeinde	Kreis-Nr.	Stimmenanteil in %	Differenz zum Landesergebnis (0,1) in %-Punkten	Stimmenanteil 2004 in %	Wahlbeteiligung in %	Einwohner am 30.09.2008
höchster Stimmenanteil							
1	Heidersdorf	21	0,9	0,8	x	48,1	900
2	Königshain	26	0,5	0,4	x	55,2	1 273
3	Bergen	23	0,5	0,4	x	46,0	1 061
4	Rathmannsdorf	28	0,5	0,4	x	52,5	1 035
5	Crostau	25	0,4	0,3	x	51,7	1 640
6	Weißkeißel	26	0,4	0,3	x	46,5	1 437
7	Niederstriegis	22	0,4	0,3	x	67,3	1 305
8	Kreba-Neudorf	26	0,4	0,3	x	58,9	1 012
9	Moritzburg	27	0,3	0,2	x	51,6	8 176
10	Klipphausen	27	0,3	0,2	x	60,0	6 126
11	Neukirch/Lausitz	25	0,3	0,2	x	48,3	5 361
12	Bretnig-Hauswalde	25	0,3	0,2	x	47,3	3 120
13	Ostritz, Stadt	26	0,3	0,2	x	51,2	2 717
14	Schönwölkau	30	0,3	0,2	x	46,0	2 605
15	Naundorf	30	0,3	0,2	x	52,7	2 586
16	Niederfrohna	24	0,3	0,2	x	56,9	2 480
17	Steina	25	0,3	0,2	x	52,1	1 778
18	Rosenbach	26	0,3	0,2	x	45,7	1 694
19	Hainewalde	26	0,3	0,2	x	48,4	1 694
20	Wildenhain	27	0,3	0,2	x	53,0	1 689
niedrigster Stimmenanteil							
1	Plauen, Stadt	23	0,0	-0,1	x	37,8	67 099
2	Freital, Stadt ²⁾	28	0,0	-0,1	x	46,2	39 119
3	Riesa, Stadt	27	0,0	-0,1	x	40,1	34 935
4	Zittau, Stadt	26	0,0	-0,1	x	39,9	29 020
5	Meißen, Stadt	27	0,0	-0,1	x	40,3	27 828
6	Delitzsch, Stadt	30	0,0	-0,1	x	39,4	27 029
7	Markkleeberg, Stadt	29	0,0	-0,1	x	49,6	24 012
8	Werdau, Stadt	24	0,0	-0,1	x	37,2	23 239
9	Coswig, Stadt	27	0,0	-0,1	x	45,4	21 914
10	Crimmitschau, Stadt ²⁾	24	0,0	-0,1	x	41,1	21 490
11	Borna, Stadt	29	0,0	-0,1	x	40,7	21 253
12	Reichenbach im Vogtland, Stadt ²⁾	23	0,0	-0,1	x	42,6	20 882
13	Weißwasser/O.L., Stadt ²⁾	26	0,0	-0,1	x	36,8	19 966
14	Grimma, Stadt	29	0,0	-0,1	x	46,0	19 182
15	Schwarzenberg/Erzgeb., Stadt	21	0,0	-0,1	x	43,0	18 943
16	Schkeuditz, Stadt	30	0,0	-0,1	x	40,1	17 922
17	Aue, Stadt	21	0,0	-0,1	x	41,4	17 816
18	Kamenz, Stadt ²⁾	25	0,0	-0,1	x	48,5	17 541
19	Meerane, Stadt ²⁾	24	0,0	-0,1	x	45,9	16 604
20	Frankenberg/Sa., Stadt	22	0,0	-0,1	x	49,7	16 127

1) Bei gleichen Stimmenanteilen sind die Gemeinden entsprechend den Einwohnerzahlen absteigend dargestellt.

2) Gemeinde führt Briefwahl für mindestens eine weitere Gemeinde durch.

43. Gemeinden mit den höchsten und den niedrigsten Stimmenanteilen der FBI bei der Wahl zum Europäischen Parlament am 7. Juni 2009 ¹⁾

Lfd. Nr.	Gemeinde	Kreis-Nr.	Stimmenanteil in %	Differenz zum Landesergebnis (0,2) in %-Punkten	Stimmenanteil 2004 in %	Wahlbeteiligung in %	Einwohner am 30.09.2008
höchster Stimmenanteil							
1	Rammenau	25	1,1	0,9	x	55,7	1 460
2	Seifhennersdorf, Stadt ²⁾	26	0,9	0,7	x	56,7	4 419
3	Rosenbach	26	0,9	0,7	x	45,7	1 694
4	Olbersdorf ²⁾	26	0,8	0,6	x	55,5	5 727
5	Leutersdorf	26	0,8	0,6	x	46,6	4 039
6	Zittau, Stadt	26	0,7	0,5	x	39,9	29 020
7	Hohburg	29	0,7	0,5	x	58,5	2 948
8	Großtreben-Zwethau	30	0,7	0,5	x	36,2	2 017
9	Narsdorf	29	0,7	0,5	x	48,7	1 820
10	Triebel/Vogtl.	23	0,7	0,5	x	52,8	1 556
11	Hähnichen	26	0,7	0,5	x	49,2	1 443
12	Tannenberg	21	0,7	0,5	x	64,9	1 223
13	Trebendorf	26	0,7	0,5	x	54,3	1 046
14	Sohland a. d. Spree ²⁾	25	0,6	0,4	x	56,6	7 384
15	Kreischa	28	0,6	0,4	x	49,3	4 385
16	Priestewitz	27	0,6	0,4	x	55,1	3 440
17	Röderaue ²⁾	27	0,6	0,4	x	66,1	3 137
18	Bertsdorf-Hörnitz	26	0,6	0,4	x	47,4	2 423
19	Königstein/Sächs. Schw., Stadt ²⁾	28	0,6	0,4	x	74,1	2 393
20	Obergurig	25	0,6	0,4	x	53,9	2 199
niedrigster Stimmenanteil							
1	Brand-Erbisdorf, Stadt	22	0,0	-0,2	x	54,0	10 846
2	Burkhardtsdorf	21	0,0	-0,2	x	52,9	6 656
3	Mockrehna	30	0,0	-0,2	x	49,8	5 445
4	Belgern, Stadt	30	0,0	-0,2	x	42,6	4 963
5	Rossau	22	0,0	-0,2	x	59,2	3 786
6	Weischlitz ²⁾	23	0,0	-0,2	x	60,6	3 479
7	Neuhausen/Erzgeb.	22	0,0	-0,2	x	60,2	3 109
8	Pfaffroda	21	0,0	-0,2	x	51,6	2 952
9	Auerbach	21	0,0	-0,2	x	54,0	2 794
10	Langenweißbach	24	0,0	-0,2	x	55,4	2 792
11	Schönwölkau	30	0,0	-0,2	x	46,0	2 605
12	Espenhain	29	0,0	-0,2	x	49,1	2 604
13	Oberwiesenthal, Kurort, Stadt	21	0,0	-0,2	x	62,4	2 562
14	Seiffen/Erzgeb., Kurort ²⁾	21	0,0	-0,2	x	61,8	2 533
15	Neschwitz	25	0,0	-0,2	x	51,4	2 512
16	Oßling	25	0,0	-0,2	x	60,4	2 510
17	Mühlau	22	0,0	-0,2	x	58,1	2 282
18	Mutzschen, Stadt	29	0,0	-0,2	x	47,9	2 248
19	Crinitzberg	24	0,0	-0,2	x	49,3	2 234
20	Bad Brambach	23	0,0	-0,2	x	45,3	2 116

1) Bei gleichen Stimmenanteilen sind die Gemeinden entsprechend den Einwohnerzahlen absteigend dargestellt.

2) Gemeinde führt Briefwahl für mindestens eine weitere Gemeinde durch.

44. Gemeinden mit den höchsten und den niedrigsten Stimmenanteilen der VOLKSENTSCHEIDE bei der Wahl zum Europäischen Parlament am 7. Juni 2009 ¹⁾

Lfd. Nr.	Gemeinde	Kreis-Nr.	Stimmenanteil in %	Differenz zum Landesergebnis (0,2) in %-Punkten	Stimmenanteil 2004 in %	Wahlbeteiligung in %	Einwohner am 30.09.2008
höchster Stimmenanteil							
1	Großdubrau	25	1,3	1,1	x	51,2	4 499
2	Schönbach	26	1,1	0,9	x	49,7	1 300
3	Mücka	26	0,9	0,7	x	48,9	1 205
4	Dürrhennersdorf	26	0,9	0,7	x	47,1	1 153
5	Guttau	25	0,7	0,5	x	56,6	1 652
6	Neustadt/Vogtl.	23	0,7	0,5	x	52,3	1 105
7	Ebersbach	22	0,7	0,5	x	60,9	1 085
8	Glashütte, Stadt ²⁾	28	0,6	0,4	x	65,9	7 358
9	Neugersdorf, Stadt ²⁾	26	0,6	0,4	x	51,4	6 056
10	Crottendorf	21	0,6	0,4	x	59,6	4 441
11	Hohndorf	21	0,6	0,4	x	43,2	3 875
12	Krauschwitz	26	0,6	0,4	x	47,7	3 819
13	Rossau	22	0,6	0,4	x	59,2	3 786
14	Elstra, Stadt	25	0,6	0,4	x	53,7	2 991
15	Königstein/Sächs. Schw., Stadt ²⁾	28	0,6	0,4	x	74,1	2 393
16	Venusberg	21	0,6	0,4	x	52,5	2 308
17	Laußnitz	25	0,6	0,4	x	54,9	2 033
18	Vierkirchen	26	0,6	0,4	x	47,7	1 868
19	Wülknitz	27	0,6	0,4	x	51,4	1 775
20	Crostau	25	0,6	0,4	x	51,7	1 640
niedrigster Stimmenanteil							
1	Bad Düben, Stadt	30	0,0	-0,2	x	42,6	8 512
2	Nossen, Stadt	27	0,0	-0,2	x	44,5	7 308
3	Oberlungwitz, Stadt	24	0,0	-0,2	x	45,9	6 589
4	Eibenstock, Stadt	21	0,0	-0,2	x	45,4	6 252
5	Geithain, Stadt	29	0,0	-0,2	x	50,6	6 038
6	Arnsdorf	25	0,0	-0,2	x	45,6	4 811
7	Göda ²⁾	25	0,0	-0,2	x	62,4	3 350
8	Lohmen	28	0,0	-0,2	x	53,0	3 233
9	Oppach	26	0,0	-0,2	x	49,6	2 996
10	Ohorn	25	0,0	-0,2	x	40,4	2 499
11	Bahretal	28	0,0	-0,2	x	46,0	2 298
12	Crinitzberg	24	0,0	-0,2	x	49,3	2 234
13	Löbnitz	30	0,0	-0,2	x	55,9	2 233
14	Arzberg	30	0,0	-0,2	x	31,6	2 226
15	Gohrisch	28	0,0	-0,2	x	52,4	2 193
16	Wiedemar	30	0,0	-0,2	x	36,9	2 187
17	Bad Brambach	23	0,0	-0,2	x	45,3	2 116
18	Sosa	21	0,0	-0,2	x	49,4	2 097
19	Altmittweida	22	0,0	-0,2	x	60,1	2 058
20	Großtreben-Zwethau	30	0,0	-0,2	x	36,2	2 017

1) Bei gleichen Stimmenanteilen sind die Gemeinden entsprechend den Einwohnerzahlen absteigend dargestellt.

2) Gemeinde führt Briefwahl für mindestens eine weitere Gemeinde durch.

45. Gemeinden mit den höchsten und den niedrigsten Stimmenanteilen der FW FREIE WÄHLER bei der Wahl zum Europäischen Parlament am 7. Juni 2009 ¹⁾

Lfd. Nr.	Gemeinde	Kreis-Nr.	Stimmenanteil in %	Differenz zum Landesergebnis (1,5) in %-Punkten	Stimmenanteil 2004 in %	Wahlbeteiligung in %	Einwohner am 30.09.2008
höchster Stimmenanteil							
1	Eibau	26	7,1	5,6	x	52,5	4 769
2	Bad Schlema	21	6,9	5,4	x	48,1	5 247
3	Altenberg, Stadt ²⁾	28	6,4	4,9	x	66,8	5 831
4	Lauta, Stadt	25	6,0	4,5	x	37,5	9 572
5	Lauter/Sa., Stadt	21	5,6	4,1	x	54,7	4 828
6	Bertsdorf-Hörnitz	26	5,6	4,1	x	47,4	2 423
7	Königstein/Sächs. Schw., Stadt ²⁾	28	5,5	4,0	x	74,1	2 393
8	Weischlitz ²⁾	23	4,8	3,3	x	60,6	3 479
9	Oppach	26	4,8	3,3	x	49,6	2 996
10	Niederfrohna	24	4,8	3,3	x	56,9	2 480
11	Rietschen	26	4,7	3,2	x	47,3	2 869
12	Lommatzsch, Stadt	27	4,6	3,1	x	50,9	5 647
13	Lichtenstein/Sa., Stadt ²⁾	24	4,3	2,8	x	47,6	13 068
14	Stollberg/Erzgeb., Stadt ²⁾	21	4,3	2,8	x	44,8	12 122
15	Neugersdorf, Stadt ²⁾	26	4,3	2,8	x	51,4	6 056
16	Krauschwitz	26	4,2	2,7	x	47,7	3 819
17	Jonsdorf, Kurort	26	4,2	2,7	x	50,2	1 800
18	Oederan, Stadt ²⁾	22	4,1	2,6	x	61,2	7 760
19	Markneukirchen, Stadt ²⁾	23	4,1	2,6	x	47,3	6 806
20	Kitzscher, Stadt	29	4,1	2,6	x	44,7	5 728
niedrigster Stimmenanteil							
1	Theuma	23	0,0	-1,5	x	61,8	1 129
2	Zettlitz	22	0,0	-1,5	x	49,1	833
3	Deutschneudorf	21	0,2	-1,3	x	56,3	1 140
4	Ostritz, Stadt	26	0,3	-1,2	x	51,2	2 717
5	Glaubitz	27	0,3	-1,2	x	43,9	2 077
6	Niederstriegis	22	0,3	-1,2	x	67,3	1 305
7	Räckelwitz	25	0,3	-1,2	x	61,4	1 183
8	Puschwitz	25	0,3	-1,2	x	44,6	959
9	Hartmannsdorf	22	0,4	-1,1	x	60,1	4 653
10	Schleife	26	0,4	-1,1	x	51,3	2 751
11	Schönwölkau	30	0,4	-1,1	x	46,0	2 605
12	Falkenau	22	0,4	-1,1	x	61,3	1 984
13	Narsdorf	29	0,4	-1,1	x	48,7	1 820
14	Hähnichen	26	0,4	-1,1	x	49,2	1 443
15	Nauwalde	27	0,4	-1,1	x	56,1	1 067
16	Görlitz, Stadt	26	0,5	-1,0	x	43,3	56 554
17	Reichenbach im Vogtland, Stadt ²⁾	23	0,5	-1,0	x	42,6	20 882
18	Rötha, Stadt	29	0,5	-1,0	x	43,6	3 995
19	Stauchitz	27	0,5	-1,0	x	48,5	3 409
20	Röderaue ²⁾	27	0,5	-1,0	x	66,1	3 137

1) Bei gleichen Stimmenanteilen sind die Gemeinden entsprechend den Einwohnerzahlen absteigend dargestellt.

2) Gemeinde führt Briefwahl für mindestens eine weitere Gemeinde durch.

46. Gemeinden mit den höchsten und den niedrigsten Stimmenanteilen der Newropeans bei der Wahl zum Europäischen Parlament am 7. Juni 2009 ¹⁾

Lfd. Nr.	Gemeinde	Kreis-Nr.	Stimmenanteil in %	Differenz zum Landesergebnis (0,1) in %-Punkten	Stimmenanteil 2004 in %	Wahlbeteiligung in %	Einwohner am 30.09.2008
höchster Stimmenanteil							
1	Rathmannsdorf	28	0,9	0,8	x	52,5	1 035
2	Berthelsdorf	26	0,8	0,7	x	48,5	1 722
3	Steina	25	0,4	0,3	x	52,1	1 778
4	Bösenbrunn	23	0,4	0,3	x	55,0	1 328
5	Rietschen	26	0,3	0,2	x	47,3	2 869
6	Kitzen	29	0,3	0,2	x	48,4	1 960
7	Erlbach	23	0,3	0,2	x	50,0	1 838
8	Wülknitz	27	0,3	0,2	x	51,4	1 775
9	Frankenthal	25	0,3	0,2	x	47,8	1 030
10	Heidersdorf	21	0,3	0,2	x	48,1	900
11	Flöha, Stadt	22	0,2	0,1	x	52,5	10 180
12	Radeburg, Stadt	27	0,2	0,1	x	48,3	7 762
13	Glashütte, Stadt ²⁾	28	0,2	0,1	x	65,9	7 358
14	Nünchritz ²⁾	27	0,2	0,1	x	52,6	6 270
15	Oderwitz ²⁾	26	0,2	0,1	x	52,0	5 693
16	Lommatzsch, Stadt	27	0,2	0,1	x	50,9	5 647
17	Reichenbach/O.L., Stadt ²⁾	26	0,2	0,1	x	54,6	4 186
18	Rötha, Stadt	29	0,2	0,1	x	43,6	3 995
19	Bad Muskau, Stadt ²⁾	26	0,2	0,1	x	53,2	3 916
20	Langenbernsdorf	24	0,2	0,1	x	54,6	3 912
niedrigster Stimmenanteil							
1	Pirna, Stadt ²⁾	28	0,0	-0,1	x	48,1	39 271
2	Freital, Stadt ²⁾	28	0,0	-0,1	x	46,2	39 119
3	Riesa, Stadt	27	0,0	-0,1	x	40,1	34 935
4	Delitzsch, Stadt	30	0,0	-0,1	x	39,4	27 029
5	Glauchau, Stadt	24	0,0	-0,1	x	41,2	25 051
6	Markkleeberg, Stadt	29	0,0	-0,1	x	49,6	24 012
7	Werdau, Stadt	24	0,0	-0,1	x	37,2	23 239
8	Crimmitschau, Stadt ²⁾	24	0,0	-0,1	x	41,1	21 490
9	Weißwasser/O.L., Stadt ²⁾	26	0,0	-0,1	x	36,8	19 966
10	Schkeuditz, Stadt	30	0,0	-0,1	x	40,1	17 922
11	Kamenz, Stadt ²⁾	25	0,0	-0,1	x	48,5	17 541
12	Eilenburg, Stadt ²⁾	30	0,0	-0,1	x	37,8	17 124
13	Wurzen, Stadt	29	0,0	-0,1	x	44,5	17 042
14	Heidenau, Stadt	28	0,0	-0,1	x	43,3	16 434
15	Mittweida, Stadt ²⁾	22	0,0	-0,1	x	52,4	15 998
16	Großenhain, Stadt	27	0,0	-0,1	x	42,1	15 471
17	Markranstädt, Stadt	29	0,0	-0,1	x	43,3	15 206
18	Taucha, Stadt	30	0,0	-0,1	x	43,9	14 403
19	Lichtenstein/Sa., Stadt ²⁾	24	0,0	-0,1	x	47,6	13 068
20	Oelsnitz/Erzgeb., Stadt	21	0,0	-0,1	x	40,8	12 293

1) Bei gleichen Stimmenanteilen sind die Gemeinden entsprechend den Einwohnerzahlen absteigend dargestellt.

2) Gemeinde führt Briefwahl für mindestens eine weitere Gemeinde durch.

**47. Gemeinden mit den höchsten und den niedrigsten Stimmenanteilen der PIRATEN
bei der Wahl zum Europäischen Parlament am 7. Juni 2009 ¹⁾**

Lfd. Nr.	Gemeinde	Kreis-Nr.	Stimmenanteil in %	Differenz zum Landesergebnis (1,1) in %-Punkten	Stimmenanteil 2004 in %	Wahlbeteiligung in %	Einwohner am 30.09.2008
höchster Stimmenanteil							
1	Rathen, Kurort	28	4,8	3,7	x	64,4	408
2	Trebendorf	26	3,1	2,0	x	54,3	1 046
3	Wildenhain	27	2,2	1,1	x	53,0	1 689
4	Porschdorf	28	2,2	1,1	x	55,6	1 262
5	Otterwisch	29	2,1	1,0	x	54,1	1 500
6	Großschweidnitz	26	2,1	1,0	x	39,9	1 382
7	Triebel/Vogtl.	23	2,0	0,9	x	52,8	1 556
8	Dresden, Stadt	12	1,9	0,8	x	49,2	509 450
9	Taura	22	1,8	0,7	x	50,4	2 598
10	Rosenthal-Bielatal	28	1,8	0,7	x	56,4	1 692
11	Wiednitz	25	1,8	0,7	x	59,6	994
12	Leipzig, Stadt	13	1,7	0,6	x	41,9	513 082
13	Scheibenberg, Stadt	21	1,7	0,6	x	66,9	2 302
14	Gornsdorf	21	1,7	0,6	x	45,9	2 195
15	Elstertrebnitz	29	1,7	0,6	x	53,9	1 430
16	Nebelschütz	25	1,7	0,6	x	62,0	1 224
17	Tharandt, Stadt ²⁾	28	1,6	0,5	x	61,0	5 578
18	Bad Muskau, Stadt ²⁾	26	1,6	0,5	x	53,2	3 916
19	Steinberg	23	1,6	0,5	x	45,0	2 988
20	Rietschen	26	1,6	0,5	x	47,3	2 869
niedrigster Stimmenanteil							
1	Zwochau	30	0,0	-1,1	x	41,6	1 085
2	Weißig a. Raschütz	27	0,0	-1,1	x	52,7	938
3	Heidersdorf	21	0,0	-1,1	x	48,1	900
4	Morgenröthe-Rautenkranz	23	0,0	-1,1	x	57,6	810
5	Sosa	21	0,1	-1,0	x	49,4	2 097
6	Narsdorf	29	0,1	-1,0	x	48,7	1 820
7	Hormersdorf	21	0,1	-1,0	x	58,5	1 592
8	Krostitz ²⁾	30	0,2	-0,9	x	55,3	3 900
9	Stützengrün	21	0,2	-0,9	x	55,2	3 691
10	Langenweißbach	24	0,2	-0,9	x	55,4	2 792
11	Berthelsdorf	26	0,2	-0,9	x	48,5	1 722
12	Bösenbrunn	23	0,2	-0,9	x	55,0	1 328
13	Räckelwitz	25	0,2	-0,9	x	61,4	1 183
14	Kreba-Neudorf	26	0,2	-0,9	x	58,9	1 012
15	Gelenau/Erzgeb.	21	0,3	-0,8	x	57,1	4 614
16	Thallwitz	29	0,3	-0,8	x	53,2	3 792
17	Großhartmannsdorf	22	0,3	-0,8	x	69,5	2 691
18	Bertsdorf-Hörnitz	26	0,3	-0,8	x	47,4	2 423
19	Limbach	23	0,3	-0,8	x	52,9	1 572
20	Grünhain-Beierfeld, Stadt	21	0,4	-0,7	x	43,0	6 454

1) Bei gleichen Stimmenanteilen sind die Gemeinden entsprechend den Einwohnerzahlen absteigend dargestellt.

2) Gemeinde führt Briefwahl für mindestens eine weitere Gemeinde durch.

48. Gemeinden mit den höchsten und den niedrigsten Stimmenanteilen der RRP bei der Wahl zum Europäischen Parlament am 7. Juni 2009 ¹⁾

Lfd. Nr.	Gemeinde	Kreis-Nr.	Stimmenanteil in %	Differenz zum Landesergebnis (0,4) in %-Punkten	Stimmenanteil 2004 in %	Wahlbeteiligung in %	Einwohner am 30.09.2008
höchster Stimmenanteil							
1	Narsdorf	29	1,3	0,9	x	48,7	1 820
2	Stadt Wehlen, Stadt	28	1,1	0,7	x	47,5	1 717
3	Neustadt/Vogtl.	23	1,1	0,7	x	52,3	1 105
4	Schönheide	21	0,9	0,5	x	52,3	5 130
5	Mittelherwigsdorf	26	0,9	0,5	x	52,0	4 019
6	Reinhardtsdorf-Schöna	28	0,9	0,5	x	60,1	1 549
7	Rathmannsdorf	28	0,9	0,5	x	52,5	1 035
8	Meißen, Stadt	27	0,8	0,4	x	40,3	27 828
9	Markranstädt, Stadt	29	0,8	0,4	x	43,3	15 206
10	Glashütte, Stadt ²⁾	28	0,8	0,4	x	65,9	7 358
11	Pretzschendorf	28	0,8	0,4	x	53,7	4 275
12	Pockau	21	0,8	0,4	x	50,0	4 067
13	Geyer, Stadt	21	0,8	0,4	x	55,3	3 973
14	Bärenstein ²⁾	21	0,8	0,4	x	48,0	2 636
15	Espenhain	29	0,8	0,4	x	49,1	2 604
16	Dreiheide	30	0,8	0,4	x	49,2	2 414
17	Lichtenberg	25	0,8	0,4	x	51,4	1 709
18	Dorfhain	28	0,8	0,4	x	55,5	1 189
19	Flöha, Stadt	22	0,7	0,3	x	52,5	10 180
20	Ebersbach/Sa., Stadt	26	0,7	0,3	x	40,5	8 346
niedrigster Stimmenanteil							
1	Radibor	25	0,0	-0,4	x	50,3	3 497
2	Herrnhut, Stadt ²⁾	26	0,0	-0,4	x	57,7	2 726
3	Oßling	25	0,0	-0,4	x	60,4	2 510
4	Grünhainichen ²⁾	21	0,0	-0,4	x	64,5	2 450
5	Arzberg	30	0,0	-0,4	x	31,6	2 226
6	Gornsdorf	21	0,0	-0,4	x	45,9	2 195
7	Wiedemar	30	0,0	-0,4	x	36,9	2 187
8	Dohma	28	0,0	-0,4	x	51,6	2 111
9	Lawalde	26	0,0	-0,4	x	49,9	2 054
10	Burgstein	23	0,0	-0,4	x	53,1	1 990
11	Grünbach, Höhenluftkurort	23	0,0	-0,4	x	48,6	1 880
12	Leuben-Schleinitz	27	0,0	-0,4	x	42,7	1 516
13	Hartmannsdorf b. Kirchberg	24	0,0	-0,4	x	56,7	1 451
14	Tannenbergsthal	23	0,0	-0,4	x	48,5	1 445
15	Zwota	23	0,0	-0,4	x	45,9	1 440
16	Elstertrebnitz	29	0,0	-0,4	x	53,9	1 430
17	Leubnitz	23	0,0	-0,4	x	54,6	1 419
18	Liebstadt, Stadt	28	0,0	-0,4	x	55,5	1 359
19	Groß Düben	26	0,0	-0,4	x	60,8	1 279
20	Nebelschütz	25	0,0	-0,4	x	62,0	1 224

1) Bei gleichen Stimmenanteilen sind die Gemeinden entsprechend den Einwohnerzahlen absteigend dargestellt.

2) Gemeinde führt Briefwahl für mindestens eine weitere Gemeinde durch.

**49. Gemeinden mit den höchsten und den niedrigsten Stimmenanteilen der RENTNER
bei der Wahl zum Europäischen Parlament am 7. Juni 2009 ¹⁾**

Lfd. Nr.	Gemeinde	Kreis-Nr.	Stimmenanteil in %	Differenz zum Landesergebnis (1,5) in %-Punkten	Stimmenanteil 2004 in %	Wahlbeteiligung in %	Einwohner am 30.09.2008
höchster Stimmenanteil							
1	Porschdorf	28	4,4	2,9	x	55,6	1 262
2	Rathmannsdorf	28	3,5	2,0	x	52,5	1 035
3	Schönwölkau	30	3,4	1,9	x	46,0	2 605
4	Neukirch/Lausitz	25	3,1	1,6	x	48,3	5 361
5	Leuben-Schleinitz	27	3,1	1,6	x	42,7	1 516
6	Deutzen	29	3,0	1,5	x	50,7	1 934
7	Röderaue ²⁾	27	2,9	1,4	x	66,1	3 137
8	Bretinig-Hauswalde	25	2,8	1,3	x	47,3	3 120
9	Bahretal	28	2,8	1,3	x	46,0	2 298
10	Puschwitz	25	2,8	1,3	x	44,6	959
11	Ebersbach/Sa., Stadt	26	2,7	1,2	x	40,5	8 346
12	Jonsdorf, Kurort	26	2,7	1,2	x	50,2	1 800
13	Reinhardtsdorf-Schöna	28	2,7	1,2	x	60,1	1 549
14	Nauwalde	27	2,7	1,2	x	56,1	1 067
15	Neustadt i. Sa., Stadt	28	2,6	1,1	x	51,5	14 293
16	Zeithain	27	2,6	1,1	x	50,3	6 284
17	Olbersdorf ²⁾	26	2,6	1,1	x	55,5	5 727
18	Rackwitz	30	2,6	1,1	x	44,8	5 179
19	Trebsen/Mulde, Stadt	29	2,6	1,1	x	52,3	4 204
20	Bad Schandau, Stadt ²⁾	28	2,6	1,1	x	68,7	2 930
niedrigster Stimmenanteil							
1	Crostwitz	25	0,0	-1,5	x	52,1	1 119
2	Wiedemar	30	0,3	-1,2	x	36,9	2 187
3	Altmittweida	22	0,3	-1,2	x	60,1	2 058
4	Bernsdorf	24	0,5	-1,0	x	50,1	2 495
5	Wechselburg	22	0,5	-1,0	x	60,0	2 135
6	Schönfeld	27	0,5	-1,0	x	50,5	1 964
7	Grünbach, Höhenluftkurort	23	0,5	-1,0	x	48,6	1 880
8	Erlbach-Kirchberg	21	0,5	-1,0	x	52,7	1 755
9	Zinna	30	0,5	-1,0	x	36,3	1 577
10	Ebersbach	22	0,5	-1,0	x	60,9	1 085
11	Bergen	23	0,5	-1,0	x	46,0	1 061
12	Zschorlau	21	0,6	-0,9	x	51,1	5 711
13	Ralbitz-Rosenthal	25	0,6	-0,9	x	62,5	1 774
14	Königsfeld	22	0,6	-0,9	x	51,4	1 670
15	Hartmannsdorf b. Kirchberg	24	0,6	-0,9	x	56,7	1 451
16	Schönberg	24	0,6	-0,9	x	62,3	982
17	Heidersdorf	21	0,6	-0,9	x	48,1	900
18	Elsnig	30	0,7	-0,8	x	44,2	1 638
19	Zschoitz-Ottewig	22	0,7	-0,8	x	61,5	1 413
20	Trebendorf	26	0,7	-0,8	x	54,3	1 046

1) Bei gleichen Stimmenanteilen sind die Gemeinden entsprechend den Einwohnerzahlen absteigend dargestellt.

2) Gemeinde führt Briefwahl für mindestens eine weitere Gemeinde durch.

**50. Gemeinden mit den höchsten Gewinnen und Verlusten der Stimmenanteile der CDU
bei der Wahl zum Europäischen Parlament am 7. Juni 2009 gegenüber der am 13. Juni 2004 ¹⁾**

Lfd. Nr.	Gemeinde	Kreis-Nr.	Differenz der Stimmenanteile 2009 zu 2004 in %-Punkten	Abweichung vom Landeswert (-1,2) in %-Punkten	Stimmenanteil in %		Wahlbeteiligung in %	Einwohner am 30.09.2008
					2009	2004		
höchster Gewinn								
1	Crostwitz	25	7,9	9,1	62,7	54,8	52,1	1 119
2	Lichtenberg/Erzgeb. ²⁾	22	5,9	7,1	47,4	41,5	75,6	2 867
3	Hohndorf	21	5,0	6,2	41,3	36,3	43,2	3 875
4	Oberwiesenthal, Kurort, Stadt	21	5,0	6,2	42,3	37,3	62,4	2 562
5	Gornsdorf	21	5,0	6,2	38,0	33,0	45,9	2 195
6	Stollberg/Erzgeb., Stadt ²⁾	21	4,5	5,7	36,9	32,4	44,8	12 122
7	Lunzenau, Stadt	22	4,5	5,7	47,2	42,7	51,5	4 886
8	Wechselburg	22	4,5	5,7	47,7	43,2	60,0	2 135
9	Burkhardtsdorf	21	4,4	5,6	41,0	36,6	52,9	6 656
10	Heinsdorfergrund	23	4,4	5,6	42,8	38,4	45,3	2 260
11	Auerbach	21	4,2	5,4	37,3	33,1	54,0	2 794
12	Zettlitz	22	4,2	5,4	38,0	33,8	49,1	833
13	Görlitz, Stadt	26	4,0	5,2	36,7	32,7	43,3	56 554
14	Halsbrücke	22	3,9	5,1	43,7	39,8	66,3	5 491
15	Bennewitz	29	3,9	5,1	34,6	30,7	57,5	5 232
16	Morgenröthe-Rautenkranz	23	3,9	5,1	45,7	41,8	57,6	810
17	Nauwalde	27	3,4	4,6	46,6	43,2	56,1	1 067
18	Freiberg, Stadt	22	3,3	4,5	35,1	31,8	57,0	42 014
19	Bobritzsch	22	3,3	4,5	46,9	43,6	67,4	4 628
20	Frankenstein	22	3,3	4,5	46,0	42,7	61,4	1 173
höchster Verlust								
1	Deutschneudorf	21	-20,1	-18,9	21,4	41,5	56,3	1 140
2	Mochau	22	-13,4	-12,2	44,4	57,8	57,1	2 600
3	Niedercunnersdorf	26	-11,6	-10,4	32,8	44,4	47,7	1 639
4	Zöblitz, Stadt	21	-10,6	-9,4	32,1	42,7	54,7	2 949
5	Tannenbergl	21	-9,9	-8,7	31,6	41,5	64,9	1 223
6	Naundorf	30	-9,7	-8,5	36,3	46,0	52,7	2 586
7	Schöntheichen	25	-9,7	-8,5	28,0	37,7	51,5	2 299
8	Geising, Stadt	28	-9,6	-8,4	50,5	60,1	60,0	3 155
9	Dürrhennersdorf	26	-9,6	-8,4	43,0	52,6	47,1	1 153
10	Heidersdorf	21	-9,4	-8,2	38,1	47,5	48,1	900
11	Großnaundorf	25	-9,3	-8,1	37,2	46,5	59,1	1 041
12	Börnichen/Erzgeb.	21	-9,2	-8,0	36,2	45,4	52,0	1 063
13	Zschoitz-Ottewig	22	-9,1	-7,9	43,4	52,5	61,5	1 413
14	Doberschau-Gaußig	25	-9,0	-7,8	43,8	52,8	44,2	4 458
15	Hainewalde	26	-9,0	-7,8	39,8	48,8	48,4	1 694
16	Seiffhennersdorf, Stadt ²⁾	26	-8,9	-7,7	29,0	37,9	56,7	4 419
17	Zschepplin	30	-8,9	-7,7	37,8	46,7	46,5	3 142
18	Jonsdorf, Kurort	26	-8,9	-7,7	36,4	45,3	50,2	1 800
19	Dahlen, Stadt	30	-8,6	-7,4	35,1	43,7	49,0	4 853
20	Mügel, Stadt ²⁾	30	-8,6	-7,4	34,0	42,6	61,6	4 577

1) Bei gleichen Gewinnen bzw. Verlusten sind die Gemeinden entsprechend den Einwohnerzahlen absteigend dargestellt.

2) Gemeinde führt Briefwahl für mindestens eine weitere Gemeinde durch.

51. Gemeinden mit den höchsten Gewinnen und Verlusten der Stimmenanteile der Partei DIE LINKE bei der Wahl zum Europäischen Parlament am 7. Juni 2009 gegenüber der am 13. Juni 2004 ¹⁾

Lfd. Nr.	Gemeinde	Kreis-Nr.	Differenz der Stimmenanteile 2009 zu 2004 in %-Punkten	Abweichung vom Landeswert (-3,4) in %-Punkten	Stimmenanteil in %		Wahlbeteiligung in %	Einwohner am 30.09.2008
					2009	2004		
höchster Gewinn								
1	Nauwalde	27	3,6	7,0	17,5	13,9	56,1	1 067
2	Burgstädt, Stadt ²⁾	22	3,4	6,8	23,4	20,0	53,4	11 797
3	Börnichen/Erzgeb.	21	3,4	6,8	23,6	20,2	52,0	1 063
4	Bösenbrunn	23	2,9	6,3	25,6	22,7	55,0	1 328
5	Mylau, Stadt ²⁾	23	2,7	6,1	24,3	21,6	58,7	2 875
6	Arzberg	30	2,4	5,8	29,8	27,4	31,6	2 226
7	Neuensalz	23	2,1	5,5	20,2	18,1	45,9	2 365
8	Hormersdorf	21	1,8	5,2	15,6	13,8	58,5	1 592
9	Mehltheuer	23	1,8	5,2	15,7	13,9	54,2	1 518
10	Eichigt	23	1,8	5,2	20,6	18,8	44,2	1 338
11	Mochau	22	1,7	5,1	19,5	17,8	57,1	2 600
12	Altmittweida	22	1,6	5,0	18,4	16,8	60,1	2 058
13	Heidersdorf	21	1,6	5,0	18,4	16,8	48,1	900
14	Johanngeorgenstadt, Stadt	21	1,4	4,8	27,5	26,1	43,1	4 963
15	Erlbach	23	1,4	4,8	17,4	16,0	50,0	1 838
16	Schöneck/Vogtl., Stadt ²⁾	23	1,3	4,7	16,2	14,9	60,8	3 550
17	Schönfeld	27	1,3	4,7	15,8	14,5	50,5	1 964
18	Leisnig, Stadt	22	1,1	4,5	24,9	23,8	54,6	6 642
19	Elsterberg, Stadt ²⁾	23	1,1	4,5	19,7	18,6	65,9	4 830
20	Wildenhain	27	1,1	4,5	20,1	19,0	53,0	1 689
höchster Verlust								
1	Deutzen	29	-11,2	-7,8	22,4	33,6	50,7	1 934
2	Mücka	26	-9,0	-5,6	15,2	24,2	48,9	1 205
3	Schönbach	26	-8,9	-5,5	17,8	26,7	49,7	1 300
4	Frankenstein	22	-8,3	-4,9	13,8	22,1	61,4	1 173
5	Strahwalde	26	-8,2	-4,8	16,5	24,7	53,0	767
6	Kitzscher, Stadt	29	-8,0	-4,6	23,5	31,5	44,7	5 728
7	Werdau, Stadt	24	-7,9	-4,5	24,1	32,0	37,2	23 239
8	Rothenburg/O.L., Stadt ²⁾	26	-7,9	-4,5	21,2	29,1	49,2	5 437
9	Trebendorf	26	-7,9	-4,5	19,7	27,6	54,3	1 046
10	Halsbrücke	22	-7,4	-4,0	16,0	23,4	66,3	5 491
11	Borstendorf	21	-7,4	-4,0	15,9	23,3	58,6	1 415
12	Espenhain	29	-7,2	-3,8	20,7	27,9	49,1	2 604
13	Niederstriegis	22	-7,2	-3,8	20,9	28,1	67,3	1 305
14	Ostritz, Stadt	26	-7,1	-3,7	15,6	22,7	51,2	2 717
15	Obercunnersdorf ²⁾	26	-6,9	-3,5	14,4	21,3	68,8	2 136
16	Oybin	26	-6,9	-3,5	17,1	24,0	50,6	1 560
17	Deutschneudorf	21	-6,9	-3,5	11,6	18,5	56,3	1 140
18	Dreiheide	30	-6,8	-3,4	13,3	20,1	49,2	2 414
19	Sayda, Stadt ²⁾	22	-6,8	-3,4	12,9	19,7	67,2	2 102
20	Großschweidnitz	26	-6,8	-3,4	18,7	25,5	39,9	1 382

1) Bei gleichen Gewinnen bzw. Verlusten sind die Gemeinden entsprechend den Einwohnerzahlen absteigend dargestellt.

2) Gemeinde führt Briefwahl für mindestens eine weitere Gemeinde durch.

**52. Gemeinden mit den höchsten Gewinnen und Verlusten der Stimmenanteile der SPD
bei der Wahl zum Europäischen Parlament am 7. Juni 2009 gegenüber der am 13. Juni 2004 ¹⁾**

Lfd. Nr.	Gemeinde	Kreis-Nr.	Differenz der Stimmenanteile 2009 zu 2004 in %-Punkten	Abweichung vom Landeswert (-0,2) in %-Punkten	Stimmenanteil in %		Wahlbeteiligung in %	Einwohner am 30.09.2008
					2009	2004		
höchster Gewinn								
1	Bergen	23	5,8	6,0	18,2	12,4	46,0	1 061
2	Großolbersdorf	21	5,1	5,3	14,1	9,0	61,8	3 080
3	Schwepnitz	25	4,9	5,1	14,2	9,3	54,6	2 658
4	Theuma	23	4,4	4,6	14,9	10,5	61,8	1 129
5	Remse	24	4,0	4,2	13,3	9,3	45,4	1 872
6	Borstendorf	21	3,8	4,0	10,7	6,9	58,6	1 415
7	Oberwiera	24	3,7	3,9	11,5	7,8	50,4	1 181
8	Rothenburg/O.L., Stadt ²⁾	26	3,5	3,7	11,2	7,7	49,2	5 437
9	Zschaitz-Ottewig	22	3,1	3,3	10,4	7,3	61,5	1 413
10	Eichigt	23	3,0	3,2	14,8	11,8	44,2	1 338
11	Ehrenfriedersdorf, Stadt	21	2,9	3,1	13,7	10,8	52,4	5 144
12	Röderaue ²⁾	27	2,9	3,1	9,1	6,2	66,1	3 137
13	Niederwürschnitz	21	2,9	3,1	20,5	17,6	46,4	2 875
14	Schmölln-Putzkau	25	2,8	3,0	11,2	8,4	47,9	3 289
15	Gröditz, Stadt ²⁾	27	2,7	2,9	15,0	12,3	41,9	7 402
16	Schmiedeberg	28	2,7	2,9	11,9	9,2	48,3	4 682
17	Bärenstein ²⁾	21	2,7	2,9	12,5	9,8	48,0	2 636
18	Löbnitz	30	2,7	2,9	16,7	14,0	55,9	2 233
19	Tannenbergesthal	23	2,7	2,9	15,9	13,2	48,5	1 445
20	Auerbach/Vogtl., Stadt ²⁾	23	2,6	2,8	13,8	11,2	39,4	20 444
höchster Verlust								
1	Parthenstein	29	-3,8	-3,6	10,6	14,4	54,3	3 731
2	Altmittweida	22	-3,5	-3,3	7,2	10,7	60,1	2 058
3	Zwochau	30	-3,4	-3,2	14,7	18,1	41,6	1 085
4	Leipzig, Stadt	13	-3,1	-2,9	16,2	19,3	41,9	513 082
5	Leisnig, Stadt	22	-3,1	-2,9	9,3	12,4	54,6	6 642
6	Bösenbrunn	23	-3,1	-2,9	10,4	13,5	55,0	1 328
7	Steinigtwolmsdorf	25	-3,0	-2,8	9,0	12,0	49,2	3 277
8	Kreischa	28	-2,9	-2,7	6,4	9,3	49,3	4 385
9	Oberwiesenthal, Kurort, Stadt	21	-2,9	-2,7	7,0	9,9	62,4	2 562
10	Bockau	21	-2,9	-2,7	8,5	11,4	46,4	2 519
11	Weißkeißel	26	-2,9	-2,7	11,8	14,7	46,5	1 437
12	Grimma, Stadt	29	-2,8	-2,6	11,7	14,5	46,0	19 182
13	Lunzenau, Stadt	22	-2,8	-2,6	8,7	11,5	51,5	4 886
14	Triebel/Vogtl.	23	-2,8	-2,6	12,1	14,9	52,8	1 556
15	Fraureuth	24	-2,7	-2,5	9,7	12,4	52,0	5 603
16	Espenhain	29	-2,7	-2,5	12,7	15,4	49,1	2 604
17	Dennheritz	24	-2,6	-2,4	9,8	12,4	58,6	1 438
18	Bad Lausick, Stadt	29	-2,5	-2,3	10,9	13,4	46,6	8 689
19	Berthelsdorf	26	-2,5	-2,3	7,4	9,9	48,5	1 722
20	Naunhof, Stadt	29	-2,4	-2,2	12,4	14,8	49,8	8 668

1) Bei gleichen Gewinnen bzw. Verlusten sind die Gemeinden entsprechend den Einwohnerzahlen absteigend dargestellt.

2) Gemeinde führt Briefwahl für mindestens eine weitere Gemeinde durch.

**53. Gemeinden mit den höchsten Gewinnen und Verlusten der Stimmenanteile der GRÜNEN
bei der Wahl zum Europäischen Parlament am 7. Juni 2009 gegenüber der am 13. Juni 2004 ¹⁾**

Lfd. Nr.	Gemeinde	Kreis-Nr.	Differenz der Stimmenanteile 2009 zu 2004 in %-Punkten	Abweichung vom Landeswert (0,6) in %-Punkten	Stimmenanteil in %		Wahlbeteiligung in %	Einwohner am 30.09.2008
					2009	2004		
höchster Gewinn								
1	Zettlitz	22	3,5	2,9	4,6	1,1	49,1	833
2	Pöhl	23	3,1	2,5	6,9	3,8	46,9	2 823
3	Panschwitz-Kuckau ²⁾	25	2,9	2,3	6,1	3,2	61,9	2 181
4	Spreetal	25	2,6	2,0	4,2	1,6	57,2	2 145
5	Zinna	30	2,6	2,0	6,7	4,1	36,3	1 577
6	Bergen	23	2,6	2,0	4,6	2,0	46,0	1 061
7	Reuth	23	2,6	2,0	5,8	3,2	60,1	1 030
8	Waldhufen ²⁾	26	2,4	1,8	4,0	1,6	62,9	2 697
9	Hirschstein	27	2,4	1,8	6,1	3,7	50,5	2 381
10	Käbschütztal	27	2,3	1,7	6,8	4,5	53,2	2 924
11	Theuma	23	2,3	1,7	3,8	1,5	61,8	1 129
12	Elsnig	30	2,2	1,6	4,8	2,6	44,2	1 638
13	Bernstadt a. d. Eigen, Stadt ²⁾	26	2,1	1,5	4,5	2,4	67,6	3 898
14	Tauscha	27	2,1	1,5	5,8	3,7	59,7	1 491
15	Wiednitz	25	2,1	1,5	3,9	1,8	59,6	994
16	Ohorn	25	2,0	1,4	5,6	3,6	40,4	2 499
17	Rammenau	25	2,0	1,4	4,3	2,3	55,7	1 460
18	Plauen, Stadt	23	1,9	1,3	7,0	5,1	37,8	67 099
19	Elsterberg, Stadt ²⁾	23	1,9	1,3	5,8	3,9	65,9	4 830
20	Seelitz	22	1,9	1,3	4,0	2,1	49,2	1 997
höchster Verlust								
1	Strahwalde	26	-2,3	-2,9	5,0	7,3	53,0	767
2	Crostau	25	-1,7	-2,3	1,9	3,6	51,7	1 640
3	Lichtenberg/Erzgeb. ²⁾	22	-1,6	-2,2	2,4	4,0	75,6	2 867
4	Laußnitz	25	-1,6	-2,2	2,3	3,9	54,9	2 033
5	Rathen, Kurort	28	-1,6	-2,2	2,4	4,0	64,4	408
6	Dohma	28	-1,5	-2,1	2,0	3,5	51,6	2 111
7	Großschweidnitz	26	-1,5	-2,1	1,8	3,3	39,9	1 382
8	Hermisdorf/Erzgeb.	28	-1,5	-2,1	3,4	4,9	56,0	969
9	Obercunnersdorf ²⁾	26	-1,4	-2,0	3,3	4,7	68,8	2 136
10	Lawalde	26	-1,4	-2,0	2,6	4,0	49,9	2 054
11	Wildenhain	27	-1,4	-2,0	2,3	3,7	53,0	1 689
12	Oybin	26	-1,4	-2,0	4,2	5,6	50,6	1 560
13	Niederau	27	-1,3	-1,9	3,6	4,9	47,7	4 102
14	Beilrode ²⁾	30	-1,3	-1,9	1,9	3,2	47,0	2 629
15	Hirschfeld	24	-1,2	-1,8	3,7	4,9	58,3	1 256
16	Hartmannsdorf-Reichenau	28	-1,1	-1,7	4,6	5,7	59,8	1 148
17	Deutschneudorf	21	-1,1	-1,7	1,2	2,3	56,3	1 140
18	Hochkirch	25	-1,0	-1,6	3,6	4,6	50,1	2 546
19	Wechselburg	22	-1,0	-1,6	2,7	3,7	60,0	2 135
20	Berthelsdorf	26	-1,0	-1,6	4,4	5,4	48,5	1 722

1) Bei gleichen Gewinnen bzw. Verlusten sind die Gemeinden entsprechend den Einwohnerzahlen absteigend dargestellt.

2) Gemeinde führt Briefwahl für mindestens eine weitere Gemeinde durch.

**54. Gemeinden mit den höchsten Gewinnen und Verlusten der Stimmenanteile der FDP
bei der Wahl zum Europäischen Parlament am 7. Juni 2009 gegenüber der am 13. Juni 2004 ¹⁾**

Lfd. Nr.	Gemeinde	Kreis-Nr.	Differenz der Stimmenanteile 2009 zu 2004 in %-Punkten	Abweichung vom Landeswert (4,6) in %-Punkten	Stimmenanteil in %		Wahlbeteiligung in %	Einwohner am 30.09.2008
					2009	2004		
höchster Gewinn								
1	Deutschneudorf	21	31,0	26,4	43,5	12,5	56,3	1 140
2	Seiffen/Erzgeb., Kurort ²⁾	21	12,1	7,5	26,7	14,6	61,8	2 533
3	Zöblitz, Stadt	21	10,4	5,8	17,0	6,6	54,7	2 949
4	Dohma	28	10,3	5,7	14,5	4,2	51,6	2 111
5	Neuhausen/Erzgeb.	22	10,2	5,6	14,5	4,3	60,2	3 109
6	Pulsnitz, Stadt ²⁾	25	9,3	4,7	17,3	8,0	49,3	7 825
7	Pfaffroda	21	9,2	4,6	14,9	5,7	51,6	2 952
8	Zabeltitz	27	9,2	4,6	14,2	5,0	63,3	2 841
9	Heidersdorf	21	9,1	4,5	20,6	11,5	48,1	900
10	Börnichen/Erzgeb.	21	8,9	4,3	12,8	3,9	52,0	1 063
11	Steina	25	8,8	4,2	15,7	6,9	52,1	1 778
12	Belgershain	29	8,7	4,1	15,2	6,5	48,6	3 428
13	Höckendorf	28	8,7	4,1	14,0	5,3	54,9	3 023
14	Großrückerswalde	21	8,5	3,9	13,9	5,4	59,1	3 829
15	Puschwitz	25	8,5	3,9	11,7	3,2	44,6	959
16	Espenhain	29	8,4	3,8	12,0	3,6	49,1	2 604
17	Bahretal	28	8,3	3,7	13,0	4,7	46,0	2 298
18	Oschatz, Stadt	30	8,2	3,6	12,6	4,4	43,4	15 719
19	Pobershau	21	8,2	3,6	12,6	4,4	53,1	2 049
20	Naundorf	30	8,1	3,5	12,7	4,6	52,7	2 586
höchster Verlust								
1	Morgenröthe-Rautenkranz	23	-0,3	-4,9	4,7	5,0	57,6	810

Nur in einer Gemeinde wurde ein Verlust gegenüber 2004 verzeichnet.

1) Bei gleichen Gewinnen bzw. Verlusten sind die Gemeinden entsprechend den Einwohnerzahlen absteigend dargestellt.

2) Gemeinde führt Briefwahl für mindestens eine weitere Gemeinde durch.

**55. Gemeinden mit den höchsten Gewinnen und Verlusten der Stimmenanteile der REP
bei der Wahl zum Europäischen Parlament am 7. Juni 2009 gegenüber der am 13. Juni 2004 ¹⁾**

Lfd. Nr.	Gemeinde	Kreis-Nr.	Differenz der Stimmenanteile 2009 zu 2004 in %-Punkten	Abweichung vom Landeswert (-0,8) in %-Punkten	Stimmenanteil in %		Wahlbeteiligung in %	Einwohner am 30.09.2008
					2009	2004		
höchster Gewinn								
1	Stadt Wehlen, Stadt	28	4,5	5,3	6,0	1,5	47,5	1 717
2	Porschdorf	28	3,3	4,1	5,1	1,8	55,6	1 262
3	Ebersbach	22	3,1	3,9	5,3	2,2	60,9	1 085
4	Rathmannsdorf	28	3,0	3,8	5,5	2,5	52,5	1 035
5	Reinhardtsdorf-Schöna	28	2,8	3,6	3,7	0,9	60,1	1 549
6	Glaubitz	27	2,6	3,4	5,3	2,7	43,9	2 077
7	Dohma	28	2,4	3,2	4,1	1,7	51,6	2 111
8	Hohnstein, Stadt	28	2,3	3,1	4,7	2,4	50,7	3 643
9	Kirnitzschtal	28	2,3	3,1	4,5	2,2	54,5	2 141
10	Strahwalde	26	2,2	3,0	4,1	1,9	53,0	767
11	Neustadt i. Sa., Stadt	28	2,1	2,9	4,0	1,9	51,5	14 293
12	Sebnitz, Stadt ²⁾	28	2,1	2,9	3,4	1,3	52,3	8 765
13	Bad Gottleuba-Berggießhübel, Stadt ²⁾	28	2,0	2,8	3,6	1,6	53,7	5 940
14	Königstein/Sächs. Schw., Stadt ²⁾	28	2,0	2,8	3,2	1,2	74,1	2 393
15	Mühlau	22	2,0	2,8	4,6	2,6	58,1	2 282
16	Liebstadt, Stadt	28	2,0	2,8	3,5	1,5	55,5	1 359
17	Zettlitz	22	2,0	2,8	5,2	3,2	49,1	833
18	Bahretal	28	1,9	2,7	3,3	1,4	46,0	2 298
19	Bad Schandau, Stadt ²⁾	28	1,8	2,6	3,0	1,2	68,7	2 930
20	Neukirch	25	1,8	2,6	6,1	4,3	45,2	1 718
höchster Verlust								
1	Gornsdorf	21	-7,9	-7,1	3,9	11,8	45,9	2 195
2	Burkhardtsdorf	21	-7,1	-6,3	5,8	12,9	52,9	6 656
3	Chemnitz, Stadt	11	-6,3	-5,5	2,8	9,1	46,9	243 874
4	Niederdorf	21	-4,9	-4,1	1,6	6,5	45,2	1 329
5	Leubsdorf	22	-4,2	-3,4	3,7	7,9	62,2	3 807
6	Freital, Stadt ²⁾	28	-3,9	-3,1	3,5	7,4	46,2	39 119
7	Falkenau	22	-3,9	-3,1	2,1	6,0	61,3	1 984
8	Auerbach	21	-3,8	-3,0	3,2	7,0	54,0	2 794
9	Dorfhain	28	-3,6	-2,8	2,4	6,0	55,5	1 189
10	Frankenstein	22	-3,2	-2,4	2,5	5,7	61,4	1 173
11	Thalheim/Erzgeb., Stadt	21	-3,0	-2,2	3,6	6,6	46,9	7 093
12	Neukirchen/Erzgeb.	21	-2,9	-2,1	2,6	5,5	49,2	7 125
13	Tannenbergsthal	23	-2,8	-2,0	2,4	5,2	48,5	1 445
14	Bad Schlema	21	-2,6	-1,8	3,1	5,7	48,1	5 247
15	Sosa	21	-2,6	-1,8	1,5	4,1	49,4	2 097
16	Flöha, Stadt	22	-2,5	-1,7	2,7	5,2	52,5	10 180
17	Eibenstock, Stadt	21	-2,5	-1,7	2,8	5,3	45,4	6 252
18	Gornau/Erzgeb.	21	-2,5	-1,7	3,3	5,8	54,9	3 969
19	Oppach	26	-2,5	-1,7	3,3	5,8	49,6	2 996
20	Cavertitz	30	-2,5	-1,7	3,1	5,6	53,9	2 454

1) Bei gleichen Gewinnen bzw. Verlusten sind die Gemeinden entsprechend den Einwohnerzahlen absteigend dargestellt.

2) Gemeinde führt Briefwahl für mindestens eine weitere Gemeinde durch.

**56. Gemeinden mit den höchsten Gewinnen und Verlusten der Stimmenanteile der FAMILIE
bei der Wahl zum Europäischen Parlament am 7. Juni 2009 gegenüber der am 13. Juni 2004 ¹⁾**

Lfd. Nr.	Gemeinde	Kreis-Nr.	Differenz der Stimmenanteile 2009 zu 2004 in %-Punkten	Abweichung vom Landeswert (-0,3) in %-Punkten	Stimmenanteil in %		Wahlbeteiligung in %	Einwohner am 30.09.2008
					2009	2004		
höchster Gewinn								
1	Strahwalde	26	2,5	2,8	4,1	1,6	53,0	767
2	Schönteichen	25	2,2	2,5	4,9	2,7	51,5	2 299
3	Schönbach	26	2,0	2,3	4,0	2,0	49,7	1 300
4	Bad Brambach	23	1,7	2,0	3,0	1,3	45,3	2 116
5	Schönau-Berzdorf a. d. Eigen	26	1,7	2,0	5,1	3,4	51,2	1 679
6	Syrau	23	1,7	2,0	2,6	0,9	49,9	1 610
7	Zinna	30	1,7	2,0	4,1	2,4	36,3	1 577
8	Hermsdorf/Erzgeb.	28	1,6	1,9	4,7	3,1	56,0	969
9	Lampertswalde	27	1,5	1,8	3,6	2,1	60,8	1 940
10	Nebelschütz	25	1,5	1,8	4,5	3,0	62,0	1 224
11	Neugersdorf, Stadt ²⁾	26	1,4	1,7	3,2	1,8	51,4	6 056
12	Mochau	22	1,4	1,7	3,2	1,8	57,1	2 600
13	Morgenröthe-Rautenkranz	23	1,4	1,7	2,1	0,7	57,6	810
14	Sornzig-Ablaß	30	1,3	1,6	3,5	2,2	47,5	2 288
15	Heidersdorf	21	1,3	1,6	3,4	2,1	48,1	900
16	Lengefeld, Stadt	21	1,2	1,5	3,8	2,6	50,6	4 588
17	Berthelsdorf	26	1,2	1,5	4,2	3,0	48,5	1 722
18	Niedercunnersdorf	26	1,2	1,5	3,8	2,6	47,7	1 639
19	Zschaitz-Ottewig	22	1,2	1,5	3,0	1,8	61,5	1 413
20	Börnichen/Erzgeb.	21	1,2	1,5	3,6	2,4	52,0	1 063
höchster Verlust								
1	Hartmannsdorf-Reichenau	28	-2,6	-2,3	2,8	5,4	59,8	1 148
2	Neukyhna ²⁾	30	-2,5	-2,2	1,4	3,9	44,2	2 472
3	Crostwitz	25	-2,5	-2,2	1,7	4,2	52,1	1 119
4	Glaubitz	27	-2,4	-2,1	1,5	3,9	43,9	2 077
5	Rathen, Kurort	28	-2,2	-1,9	1,4	3,6	64,4	408
6	Hilbersdorf	22	-2,1	-1,8	1,6	3,7	58,0	1 429
7	Ralbitz-Rosenthal	25	-2,0	-1,7	3,0	5,0	62,5	1 774
8	Höckendorf	28	-1,8	-1,5	1,7	3,5	54,9	3 023
9	Großhartmannsdorf	22	-1,8	-1,5	1,8	3,6	69,5	2 691
10	Frankenstein	22	-1,7	-1,4	2,5	4,2	61,4	1 173
11	Puschwitz	25	-1,7	-1,4	3,2	4,9	44,6	959
12	Schirgiswalde, Stadt ²⁾	25	-1,6	-1,3	2,5	4,1	56,6	2 958
13	Struppen	28	-1,6	-1,3	2,5	4,1	55,4	2 621
14	Seelitz	22	-1,6	-1,3	2,4	4,0	49,2	1 997
15	Dorfchemnitz	22	-1,6	-1,3	1,3	2,9	63,4	1 723
16	Pulsnitz, Stadt ²⁾	25	-1,5	-1,2	2,1	3,6	49,3	7 825
17	Weißborn/Erzgeb.	22	-1,5	-1,2	2,7	4,2	56,4	2 692
18	Taura	22	-1,5	-1,2	1,8	3,3	50,4	2 598
19	Dennheritz	24	-1,5	-1,2	1,9	3,4	58,6	1 438
20	Glashütte, Stadt ²⁾	28	-1,4	-1,1	2,1	3,5	65,9	7 358

1) Bei gleichen Gewinnen bzw. Verlusten sind die Gemeinden entsprechend den Einwohnerzahlen absteigend dargestellt.

2) Gemeinde führt Briefwahl für mindestens eine weitere Gemeinde durch.

57. Gemeinden mit den höchsten Gewinnen und Verlusten der Stimmenanteile der Tierschutzpartei bei der Wahl zum Europäischen Parlament am 7. Juni 2009 gegenüber der am 13. Juni 2004 ¹⁾

Lfd. Nr.	Gemeinde	Kreis-Nr.	Differenz der Stimmenanteile 2009 zu 2004 in %-Punkten	Abweichung vom Landeswert (-0,1) in %-Punkten	Stimmenanteil in %		Wahlbeteiligung in %	Einwohner am 30.09.2008
					2009	2004		
höchster Gewinn								
1	Rathen, Kurort	28	2,3	2,4	4,3	2,0	64,4	408
2	Hainewalde	26	2,0	2,1	3,8	1,8	48,4	1 694
3	Berthelsdorf	26	1,9	2,0	2,6	0,7	48,5	1 722
4	Werda	23	1,5	1,6	3,0	1,5	47,7	1 663
5	Niedercunnersdorf	26	1,5	1,6	3,6	2,1	47,7	1 639
6	Oybin	26	1,5	1,6	3,5	2,0	50,6	1 560
7	Oberwiera	24	1,4	1,5	2,2	0,8	50,4	1 181
8	Bad Schandau, Stadt ²⁾	28	1,2	1,3	2,6	1,4	68,7	2 930
9	Deutzen	29	1,2	1,3	1,9	0,7	50,7	1 934
10	Hartmannsdorf b. Kirchberg	24	1,2	1,3	2,1	0,9	56,7	1 451
11	Schirgiswalde, Stadt ²⁾	25	1,1	1,2	2,6	1,5	56,6	2 958
12	Quitzdorf am See	26	1,1	1,2	2,4	1,3	56,4	1 410
13	Waldheim, Stadt	22	1,0	1,1	2,3	1,3	53,5	8 651
14	Röderaue ²⁾	27	1,0	1,1	2,1	1,1	66,1	3 137
15	Käbschütztal	27	1,0	1,1	2,5	1,5	53,2	2 924
16	Bertsdorf-Hörnitz	26	1,0	1,1	3,4	2,4	47,4	2 423
17	Triebel/Vogtl.	23	1,0	1,1	3,1	2,1	52,8	1 556
18	Dennheritz	24	1,0	1,1	2,2	1,2	58,6	1 438
19	Borstendorf	21	1,0	1,1	1,9	0,9	58,6	1 415
20	Großnaundorf	25	1,0	1,1	2,1	1,1	59,1	1 041
höchster Verlust								
1	Schwepnitz	25	-2,2	-2,1	0,9	3,1	54,6	2 658
2	Börnichen/Erzgeb.	21	-1,8	-1,7	0,9	2,7	52,0	1 063
3	Schönbach	26	-1,7	-1,6	1,1	2,8	49,7	1 300
4	Trebendorf	26	-1,6	-1,5	0,7	2,3	54,3	1 046
5	Leuben-Schleinitz	27	-1,5	-1,4	0,8	2,3	42,7	1 516
6	Wachau	25	-1,4	-1,3	1,4	2,8	59,9	4 463
7	Priestewitz	27	-1,4	-1,3	0,8	2,2	55,1	3 440
8	Schlettau, Stadt	21	-1,4	-1,3	1,4	2,8	48,6	2 648
9	Stadt Wehlen, Stadt	28	-1,4	-1,3	1,4	2,8	47,5	1 717
10	Mehltheuer	23	-1,3	-1,2	1,2	2,5	54,2	1 518
11	Altmittweida	22	-1,2	-1,1	0,9	2,1	60,1	2 058
12	Steina	25	-1,2	-1,1	0,7	1,9	52,1	1 778
13	Räckelwitz	25	-1,2	-1,1	0,2	1,4	61,4	1 183
14	Machern	29	-1,1	-1,0	1,4	2,5	51,2	6 781
15	Burkhardtsdorf	21	-1,1	-1,0	1,8	2,9	52,9	6 656
16	Zöblitz, Stadt	21	-1,1	-1,0	1,5	2,6	54,7	2 949
17	Grünhainichen ²⁾	21	-1,1	-1,0	1,9	3,0	64,5	2 450
18	Beiersdorf	26	-1,1	-1,0	0,9	2,0	47,0	1 269
19	Weischlitz ²⁾	23	-1,0	-0,9	1,1	2,1	60,6	3 479
20	Oppach	26	-1,0	-0,9	1,3	2,3	49,6	2 996

1) Bei gleichen Gewinnen bzw. Verlusten sind die Gemeinden entsprechend den Einwohnerzahlen absteigend dargestellt.

2) Gemeinde führt Briefwahl für mindestens eine weitere Gemeinde durch.

58. Gemeinden mit den höchsten Gewinnen und Verlusten der Stimmenanteile der Partei DIE FRAUEN bei der Wahl zum Europäischen Parlament am 7. Juni 2009 gegenüber der am 13. Juni 2004 ¹⁾

Lfd. Nr.	Gemeinde	Kreis-Nr.	Differenz der Stimmenanteile 2009 zu 2004 in %-Punkten	Abweichung vom Landeswert (-0,3) in %-Punkten	Stimmenanteil in %		Wahlbeteiligung in %	Einwohner am 30.09.2008
					2009	2004		
höchster Gewinn								
1	Strahwalde	26	1,5	1,8	2,1	0,6	53,0	767
2	Obergurig	25	1,4	1,7	2,0	0,6	53,9	2 199
3	Neukyhna ²⁾	30	1,1	1,4	1,3	0,2	44,2	2 472
4	Hohendubrau	26	1,1	1,4	1,4	0,3	54,1	2 173
5	Deutzen	29	0,9	1,2	1,5	0,6	50,7	1 934
6	Narsdorf	29	0,9	1,2	1,3	0,4	48,7	1 820
7	Crostau	25	0,8	1,1	1,2	0,4	51,7	1 640
8	Limbach	23	0,8	1,1	1,2	0,4	52,9	1 572
9	Porschdorf	28	0,8	1,1	1,8	1,0	55,6	1 262
10	Reuth	23	0,8	1,1	0,8	0,0	60,1	1 030
11	Weißkeißel	26	0,7	1,0	2,2	1,5	46,5	1 437
12	Leubnitz	23	0,7	1,0	0,9	0,2	54,6	1 419
13	Kreischa	28	0,6	0,9	1,1	0,5	49,3	4 385
14	Strehla, Stadt ²⁾	27	0,6	0,9	1,2	0,6	58,8	4 062
15	Burkau	25	0,6	0,9	1,2	0,6	52,5	2 886
16	Tirpersdorf	23	0,6	0,9	0,8	0,2	43,4	1 434
17	Eichigt	23	0,6	0,9	1,3	0,7	44,2	1 338
18	Mücka	26	0,6	0,9	2,2	1,6	48,9	1 205
19	Frankenthal	25	0,6	0,9	0,8	0,2	47,8	1 030
20	Elterlein, Stadt	21	0,5	0,8	1,4	0,9	59,0	3 137
höchster Verlust								
1	Hähnichen	26	-1,9	-1,6	1,4	3,3	49,2	1 443
2	Grünhainichen ²⁾	21	-1,3	-1,0	0,5	1,8	64,5	2 450
3	Dohma	28	-1,3	-1,0	0,8	2,1	51,6	2 111
4	Großtreben-Zwethau	30	-1,3	-1,0	0,2	1,5	36,2	2 017
5	Weißborn/Erzgeb.	22	-1,2	-0,9	0,5	1,7	56,4	2 692
6	Rochlitz, Stadt ²⁾	22	-1,1	-0,8	0,5	1,6	56,5	6 390
7	Glaubitz	27	-1,1	-0,8	0,7	1,8	43,9	2 077
8	Remse	24	-1,1	-0,8	0,4	1,5	45,4	1 872
9	Schönau-Berzdorf a. d. Eigen	26	-1,1	-0,8	0,7	1,8	51,2	1 679
10	Reichenbach/O.L., Stadt ²⁾	26	-1,0	-0,7	0,8	1,8	54,6	4 186
11	Stauchitz	27	-1,0	-0,7	0,4	1,4	48,5	3 409
12	Ketzerbachtal ²⁾	27	-1,0	-0,7	0,5	1,5	47,2	2 781
13	Steina	25	-1,0	-0,7	0,4	1,4	52,1	1 778
14	Hirschfeld	24	-1,0	-0,7	0,7	1,7	58,3	1 256
15	Lugau/Erzgeb., Stadt ²⁾	21	-0,9	-0,6	0,6	1,5	44,6	7 321
16	Callenberg	24	-0,9	-0,6	0,4	1,3	56,5	5 478
17	Schlettau, Stadt	21	-0,9	-0,6	0,5	1,4	48,6	2 648
18	Pobershau	21	-0,9	-0,6	0,2	1,1	53,1	2 049
19	Erlbach-Kirchberg	21	-0,9	-0,6	0,3	1,2	52,7	1 755
20	Rosenbach	26	-0,9	-0,6	0,3	1,2	45,7	1 694

1) Bei gleichen Gewinnen bzw. Verlusten sind die Gemeinden entsprechend den Einwohnerzahlen absteigend dargestellt.

2) Gemeinde führt Briefwahl für mindestens eine weitere Gemeinde durch.

59. Gemeinden mit den höchsten Gewinnen und Verlusten der Stimmenanteile der Partei Volksabstimmung bei der Wahl zum Europäischen Parlament am 7. Juni 2009 gegenüber der am 13. Juni 2004 ¹⁾

Lfd. Nr.	Gemeinde	Kreis-Nr.	Differenz der Stimmenanteile 2009 zu 2004 in %-Punkten	Abweichung vom Landeswert (-0,4) in %-Punkten	Stimmenanteil in %		Wahlbeteiligung in %	Einwohner am 30.09.2008
					2009	2004		
höchster Gewinn								
1	Gohrisch	28	1,1	1,5	1,3	0,2	52,4	2 193
2	Königshain	26	0,9	1,3	1,2	0,3	55,2	1 273
3	Königswartha ²⁾	25	0,6	1,0	1,4	0,8	59,6	3 860
4	Nauwalde	27	0,6	1,0	0,8	0,2	56,1	1 067
5	Klipphausen	27	0,5	0,9	0,8	0,3	60,0	6 126
6	Seiffhennersdorf, Stadt ²⁾	26	0,5	0,9	1,1	0,6	56,7	4 419
7	Kohren-Sahlis, Stadt	29	0,5	0,9	1,0	0,5	46,3	2 939
8	Niederwürschnitz	21	0,5	0,9	0,7	0,2	46,4	2 875
9	Herrnhut, Stadt ²⁾	26	0,5	0,9	1,1	0,6	57,7	2 726
10	Kitzen	29	0,5	0,9	0,8	0,3	48,4	1 960
11	Lampertswalde	27	0,5	0,9	0,9	0,4	60,8	1 940
12	Werda	23	0,5	0,9	0,8	0,3	47,7	1 663
13	Großnaundorf	25	0,5	0,9	1,0	0,5	59,1	1 041
14	Langenbernsdorf	24	0,4	0,8	0,6	0,2	54,6	3 912
15	Krostitz ²⁾	30	0,4	0,8	0,6	0,2	55,3	3 900
16	Pausa/Vogtl., Stadt ²⁾	23	0,4	0,8	0,7	0,3	62,9	3 739
17	Malschwitz ²⁾	25	0,4	0,8	0,8	0,4	62,3	3 679
18	Scheibenberg, Stadt	21	0,4	0,8	0,6	0,2	66,9	2 302
19	Wechselburg	22	0,4	0,8	0,9	0,5	60,0	2 135
20	Reinhardtsdorf-Schöna	28	0,4	0,8	0,7	0,3	60,1	1 549
höchster Verlust								
1	Borstendorf	21	-1,8	-1,4	0,0	1,8	58,6	1 415
2	Bösenbrunn	23	-1,7	-1,3	0,0	1,7	55,0	1 328
3	Großtreben-Zwethau	30	-1,6	-1,2	0,2	1,8	36,2	2 017
4	Moritzburg	27	-1,4	-1,0	0,4	1,8	51,6	8 176
5	Hohendubrau	26	-1,4	-1,0	0,6	2,0	54,1	2 173
6	Glaubitz	27	-1,4	-1,0	0,0	1,4	43,9	2 077
7	Leuben-Schleinitz	27	-1,4	-1,0	0,4	1,8	42,7	1 516
8	Waldhufen ²⁾	26	-1,3	-0,9	0,2	1,5	62,9	2 697
9	Reichenbach/O.L., Stadt ²⁾	26	-1,2	-0,8	0,4	1,6	54,6	4 186
10	Horka	26	-1,2	-0,8	0,1	1,3	45,3	1 953
11	Schmölln-Putzkau	25	-1,1	-0,7	0,4	1,5	47,9	3 289
12	Schönau-Berzdorf a. d. Eigen	26	-1,1	-0,7	0,9	2,0	51,2	1 679
13	Elsnig	30	-1,1	-0,7	0,7	1,8	44,2	1 638
14	Beiersdorf	26	-1,1	-0,7	0,7	1,8	47,0	1 269
15	Frankenstein	22	-1,1	-0,7	0,2	1,3	61,4	1 173
16	Heidersdorf	21	-1,1	-0,7	0,0	1,1	48,1	900
17	Groitzsch, Stadt	29	-1,0	-0,6	0,3	1,3	47,9	8 275
18	Böhlen, Stadt	29	-1,0	-0,6	0,3	1,3	40,0	6 912
19	Dommitzsch, Stadt ²⁾	30	-1,0	-0,6	0,3	1,3	43,3	2 877
20	Kubschütz	25	-1,0	-0,6	0,3	1,3	54,7	2 838

1) Bei gleichen Gewinnen bzw. Verlusten sind die Gemeinden entsprechend den Einwohnerzahlen absteigend dargestellt.

2) Gemeinde führt Briefwahl für mindestens eine weitere Gemeinde durch.

**60. Gemeinden mit den höchsten Gewinnen und Verlusten der Stimmenanteile der PBC
bei der Wahl zum Europäischen Parlament am 7. Juni 2009 gegenüber der am 13. Juni 2004 ¹⁾**

Lfd. Nr.	Gemeinde	Kreis-Nr.	Differenz der Stimmenanteile 2009 zu 2004 in %-Punkten	Abweichung vom Landeswert (-0,1) in %-Punkten	Stimmenanteil in %		Wahlbeteiligung in %	Einwohner am 30.09.2008
					2009	2004		
höchster Gewinn								
1	Erlbach	23	1,9	2,0	4,4	2,5	50,0	1 838
2	Johanngeorgenstadt, Stadt	21	1,3	1,4	1,6	0,3	43,1	4 963
3	Tirpersdorf	23	1,3	1,4	2,7	1,4	43,4	1 434
4	Schönbach	26	1,3	1,4	1,5	0,2	49,7	1 300
5	Eichigt	23	1,2	1,3	1,7	0,5	44,2	1 338
6	Neustadt/Vogtl.	23	1,2	1,3	2,7	1,5	52,3	1 105
7	Falkenstein/Vogtl., Stadt ²⁾	23	1,1	1,2	4,4	3,3	41,5	9 021
8	Schönheide	21	1,1	1,2	3,1	2,0	52,3	5 130
9	Borstendorf	21	1,1	1,2	2,3	1,2	58,6	1 415
10	Mildenau	21	1,0	1,1	3,5	2,5	54,6	3 697
11	Schmölln-Putzkau	25	1,0	1,1	2,5	1,5	47,9	3 289
12	Niederdorf	21	1,0	1,1	1,2	0,2	45,2	1 329
13	Tannenberg	21	1,0	1,1	1,5	0,5	64,9	1 223
14	Eibenstock, Stadt	21	0,9	1,0	2,2	1,3	45,4	6 252
15	Bockau	21	0,9	1,0	3,1	2,2	46,4	2 519
16	Breitenbrunn/Erzgeb.	21	0,8	0,9	2,9	2,1	49,8	6 147
17	Zöblitz, Stadt	21	0,8	0,9	1,3	0,5	54,7	2 949
18	Obercunnersdorf ²⁾	26	0,8	0,9	2,8	2,0	68,8	2 136
19	Großhennersdorf	26	0,8	0,9	1,7	0,9	41,9	1 531
20	Demitz-Thumitz	25	0,7	0,8	1,2	0,5	47,1	2 957
höchster Verlust								
1	Zwota	23	-3,8	-3,7	3,5	7,3	45,9	1 440
2	Amtsberg	21	-3,0	-2,9	1,2	4,2	59,1	4 117
3	Drebach ²⁾	21	-2,3	-2,2	1,6	3,9	60,6	3 426
4	Hartenstein, Stadt	24	-2,0	-1,9	5,1	7,1	52,4	4 931
5	Hormersdorf	21	-2,0	-1,9	1,6	3,6	58,5	1 592
6	Mühlental	23	-1,8	-1,7	1,6	3,4	52,3	1 613
7	Sosa	21	-1,6	-1,5	6,9	8,5	49,4	2 097
8	Bergen	23	-1,5	-1,4	0,7	2,2	46,0	1 061
9	Klingenthal, Stadt ²⁾	23	-1,4	-1,3	3,7	5,1	43,1	8 587
10	Hohendubrau	26	-1,3	-1,2	0,5	1,8	54,1	2 173
11	Mülsen	24	-1,1	-1,0	1,4	2,5	51,9	12 336
12	Fraureuth	24	-1,1	-1,0	0,8	1,9	52,0	5 603
13	Geyer, Stadt	21	-1,1	-1,0	1,6	2,7	55,3	3 973
14	Taura	22	-1,1	-1,0	1,1	2,2	50,4	2 598
15	Mühlau	22	-1,1	-1,0	1,0	2,1	58,1	2 282
16	Erlbach-Kirchberg	21	-1,1	-1,0	1,0	2,1	52,7	1 755
17	Lößnitz, Stadt	21	-1,0	-0,9	1,6	2,6	41,7	9 876
18	Thum, Stadt	21	-1,0	-0,9	2,2	3,2	53,4	5 661
19	Quitzdorf am See	26	-1,0	-0,9	0,5	1,5	56,4	1 410
20	Großschweidnitz	26	-1,0	-0,9	0,2	1,2	39,9	1 382

1) Bei gleichen Gewinnen bzw. Verlusten sind die Gemeinden entsprechend den Einwohnerzahlen absteigend dargestellt.

2) Gemeinde führt Briefwahl für mindestens eine weitere Gemeinde durch.

61. Gemeinden mit den höchsten Gewinnen und Verlusten der Stimmenanteile der Partei AUFBRUCH bei der Wahl zum Europäischen Parlament am 7. Juni 2009 gegenüber der am 13. Juni 2004 ¹⁾

Lfd. Nr.	Gemeinde	Kreis-Nr.	Differenz der Stimmenanteile 2009 zu 2004 in %-Punkten	Abweichung vom Landeswert (-0,2) in %-Punkten	Stimmenanteil in %		Wahlbeteiligung in %	Einwohner am 30.09.2008
					2009	2004		
höchster Gewinn								
1	Boxberg/O.L. ²⁾	26	1,1	1,3	1,4	0,3	66,4	5 338
2	Müglitztal	28	0,7	0,9	1,0	0,3	53,7	2 166
3	Reuth	23	0,6	0,8	0,6	0,0	60,1	1 030
4	Rathen, Kurort	28	0,6	0,8	1,0	0,4	64,4	408
5	Oelsnitz/Vogtl., Stadt ²⁾	23	0,5	0,7	0,7	0,2	40,0	11 740
6	Berthelsdorf	26	0,5	0,7	0,6	0,1	48,5	1 722
7	Tannenberg	21	0,5	0,7	0,7	0,2	64,9	1 223
8	Doberschau-Gaußig	25	0,4	0,6	0,6	0,2	44,2	4 458
9	Priestewitz	27	0,4	0,6	0,8	0,4	55,1	3 440
10	Gablenz	26	0,4	0,6	0,7	0,3	48,4	1 868
11	Dorfhain	28	0,4	0,6	0,4	0,0	55,5	1 189
12	Kreba-Neudorf	26	0,4	0,6	0,6	0,2	58,9	1 012
13	Klipphausen	27	0,3	0,5	0,5	0,2	60,0	6 126
14	Waldenburg, Stadt ²⁾	24	0,3	0,5	0,4	0,1	55,5	4 439
15	Gornau/Erzgeb.	21	0,3	0,5	0,5	0,2	54,9	3 969
16	Steinberg	23	0,3	0,5	0,6	0,3	45,0	2 988
17	Sosa	21	0,3	0,5	0,4	0,1	49,4	2 097
18	Glaubitz	27	0,3	0,5	0,4	0,1	43,9	2 077
19	Altmittweida	22	0,3	0,5	0,4	0,1	60,1	2 058
20	Pobershau	21	0,3	0,5	0,6	0,3	53,1	2 049
höchster Verlust								
1	Waldhufen ²⁾	26	-1,5	-1,3	0,3	1,8	62,9	2 697
2	Crostwitz	25	-1,3	-1,1	0,0	1,3	52,1	1 119
3	Rathmannsdorf	28	-1,2	-1,0	0,2	1,4	52,5	1 035
4	Frankenstein	22	-1,1	-0,9	0,4	1,5	61,4	1 173
5	Puschwitz	25	-1,1	-0,9	0,3	1,4	44,6	959
6	Neukirch/Lausitz	25	-0,9	-0,7	0,4	1,3	48,3	5 361
7	Königstein/Sächs. Schw., Stadt ²⁾	28	-0,9	-0,7	0,1	1,0	74,1	2 393
8	Venusberg	21	-0,8	-0,6	0,1	0,9	52,5	2 308
9	Schönfeld	27	-0,8	-0,6	0,0	0,8	50,5	1 964
10	Königsfeld	22	-0,8	-0,6	0,1	0,9	51,4	1 670
11	Niedercunnersdorf	26	-0,8	-0,6	0,0	0,8	47,7	1 639
12	Otterwisch	29	-0,8	-0,6	0,0	0,8	54,1	1 500
13	Ehrenfriedersdorf, Stadt	21	-0,7	-0,5	0,0	0,7	52,4	5 144
14	Königsbrück, Stadt ²⁾	25	-0,7	-0,5	0,0	0,7	58,8	4 558
15	Markersdorf	26	-0,7	-0,5	0,3	1,0	54,5	4 271
16	Neschwitz	25	-0,7	-0,5	0,0	0,7	51,4	2 512
17	Wülknitz	27	-0,7	-0,5	0,1	0,8	51,4	1 775
18	Mühlental	23	-0,7	-0,5	0,0	0,7	52,3	1 613
19	Weißkeißel	26	-0,7	-0,5	0,0	0,7	46,5	1 437
20	Königshain	26	-0,7	-0,5	0,2	0,9	55,2	1 273

1) Bei gleichen Gewinnen bzw. Verlusten sind die Gemeinden entsprechend den Einwohnerzahlen absteigend dargestellt.

2) Gemeinde führt Briefwahl für mindestens eine weitere Gemeinde durch.

**62. Gemeinden mit den höchsten Gewinnen und Verlusten der Stimmenanteile der CM
bei der Wahl zum Europäischen Parlament am 7. Juni 2009 gegenüber der am 13. Juni 2004 ¹⁾**

Lfd. Nr.	Gemeinde	Kreis-Nr.	Differenz der Stimmenanteile 2009 zu 2004 in %-Punkten	Abweichung vom Landeswert (-0,1) in %-Punkten	Stimmenanteil in %		Wahlbeteiligung in %	Einwohner am 30.09.2008
					2009	2004		
höchster Gewinn								
1	Oßling	25	1,4	1,5	1,8	0,4	60,4	2 510
2	Hammerbrücke	23	0,9	1,0	1,6	0,7	59,2	1 336
3	Limbach	23	0,7	0,8	0,8	0,1	52,9	1 572
4	Crostau	25	0,6	0,7	0,9	0,3	51,7	1 640
5	Haselbachtal ²⁾	25	0,5	0,6	0,7	0,2	53,8	4 451
6	Tannenberg	21	0,5	0,6	1,0	0,5	64,9	1 223
7	Neustadt/Vogtl.	23	0,5	0,6	0,9	0,4	52,3	1 105
8	Frankenthal	25	0,5	0,6	0,5	0,0	47,8	1 030
9	Bernsdorf, Stadt ²⁾	25	0,4	0,5	0,5	0,1	53,1	6 169
10	Leutersdorf	26	0,4	0,5	0,6	0,2	46,6	4 039
11	Pfaffroda	21	0,4	0,5	0,8	0,4	51,6	2 952
12	Thiendorf ²⁾	27	0,4	0,5	0,5	0,1	67,8	2 244
13	Vierkirchen	26	0,4	0,5	0,6	0,2	47,7	1 868
14	Guttau	25	0,4	0,5	0,5	0,1	56,6	1 652
15	Hormersdorf	21	0,4	0,5	1,1	0,7	58,5	1 592
16	Zwota	23	0,4	0,5	1,3	0,9	45,9	1 440
17	Dürrhennersdorf	26	0,4	0,5	1,2	0,8	47,1	1 153
18	Roßwein, Stadt	22	0,3	0,4	0,4	0,1	53,0	7 162
19	Elsterberg, Stadt ²⁾	23	0,3	0,4	0,5	0,2	65,9	4 830
20	Ebersbach ²⁾	27	0,3	0,4	0,4	0,1	59,9	4 804
höchster Verlust								
1	Gablenz	26	-1,6	-1,5	0,0	1,6	48,4	1 868
2	Schönbach	26	-1,5	-1,4	1,3	2,8	49,7	1 300
3	Steinberg	23	-1,1	-1,0	0,4	1,5	45,0	2 988
4	Herrnhut, Stadt ²⁾	26	-1,1	-1,0	0,3	1,4	57,7	2 726
5	Hohendubrau	26	-1,1	-1,0	0,2	1,3	54,1	2 173
6	Börnichen/Erzgeb.	21	-1,1	-1,0	0,4	1,5	52,0	1 063
7	Rathen, Kurort	28	-1,1	-1,0	0,5	1,6	64,4	408
8	Lengefeld, Stadt	21	-1,0	-0,9	0,8	1,8	50,6	4 588
9	Mildenau	21	-1,0	-0,9	0,5	1,5	54,6	3 697
10	Sosa	21	-1,0	-0,9	1,0	2,0	49,4	2 097
11	Schlettau, Stadt	21	-0,9	-0,8	0,5	1,4	48,6	2 648
12	Tirpersdorf	23	-0,9	-0,8	0,2	1,1	43,4	1 434
13	Morgenröthe-Rautenkranz	23	-0,9	-0,8	0,0	0,9	57,6	810
14	Auerbach	21	-0,8	-0,7	0,4	1,2	54,0	2 794
15	Tauscha	27	-0,8	-0,7	0,1	0,9	59,7	1 491
16	Sehmatal	21	-0,7	-0,6	1,0	1,7	50,6	7 266
17	Frauenstein, Stadt	22	-0,7	-0,6	0,1	0,8	66,8	3 174
18	Großolbersdorf	21	-0,7	-0,6	0,9	1,6	61,8	3 080
19	Waldhufen ²⁾	26	-0,7	-0,6	0,3	1,0	62,9	2 697
20	Taura	22	-0,7	-0,6	0,0	0,7	50,4	2 598

1) Bei gleichen Gewinnen bzw. Verlusten sind die Gemeinden entsprechend den Einwohnerzahlen absteigend dargestellt.

2) Gemeinde führt Briefwahl für mindestens eine weitere Gemeinde durch.

**63. Gemeinden mit den höchsten Gewinnen und Verlusten der Stimmenanteile der PSG
bei der Wahl zum Europäischen Parlament am 7. Juni 2009 gegenüber der am 13. Juni 2004 ¹⁾**

Lfd. Nr.	Gemeinde	Kreis-Nr.	Differenz der Stimmenanteile 2009 zu 2004 in %-Punkten	Abweichung vom Landeswert (-0,1) in %-Punkten	Stimmenanteil in %		Wahlbeteiligung in %	Einwohner am 30.09.2008
					2009	2004		
höchster Gewinn								
1	Zinna	30	0,5	0,6	0,5	0,0	36,3	1 577
2	Rathmannsdorf	28	0,5	0,6	0,5	0,0	52,5	1 035
3	Kitzen	29	0,3	0,4	0,4	0,1	48,4	1 960
4	Rosenbach	26	0,3	0,4	0,3	0,0	45,7	1 694
5	Heidersdorf	21	0,3	0,4	0,3	0,0	48,1	900
6	Belgern, Stadt	30	0,2	0,3	0,3	0,1	42,6	4 963
7	Höckendorf	28	0,2	0,3	0,2	0,0	54,9	3 023
8	Schöpstal	26	0,2	0,3	0,3	0,1	56,1	2 639
9	Wiedemar	30	0,2	0,3	0,2	0,0	36,9	2 187
10	Bösenbrunn	23	0,2	0,3	0,2	0,0	55,0	1 328
11	Deutschneudorf	21	0,2	0,3	0,4	0,2	56,3	1 140
12	Hermisdorf/Erzgeb.	28	0,2	0,3	0,2	0,0	56,0	969
13	Roßwein, Stadt	22	0,1	0,2	0,2	0,1	53,0	7 162
14	Breitenbrunn/Erzgeb.	21	0,1	0,2	0,2	0,1	49,8	6 147
15	Adorf/Vogtl., Stadt	23	0,1	0,2	0,1	0,0	41,1	5 500
16	Großpösna	29	0,1	0,2	0,1	0,0	56,2	5 477
17	Rothenburg/O.L., Stadt ²⁾	26	0,1	0,2	0,2	0,1	49,2	5 437
18	Johanngeorgenstadt, Stadt	21	0,1	0,2	0,1	0,0	43,1	4 963
19	Niederau	27	0,1	0,2	0,1	0,0	47,7	4 102
20	Neusalza-Spremberg, Stadt ²⁾	26	0,1	0,2	0,1	0,0	58,0	3 758
höchster Verlust								
1	Rackwitz	30	-1,0	-0,9	0,2	1,2	44,8	5 179
2	Krauschwitz	26	-1,0	-0,9	0,1	1,1	47,7	3 819
3	Schönteichen	25	-0,8	-0,7	0,0	0,8	51,5	2 299
4	Mücka	26	-0,8	-0,7	0,4	1,2	48,9	1 205
5	Kirschau	25	-0,7	-0,6	0,1	0,8	46,5	2 480
6	Panschwitz-Kuckau ²⁾	25	-0,7	-0,6	0,1	0,8	61,9	2 181
7	Seelitz	22	-0,7	-0,6	0,0	0,7	49,2	1 997
8	Neißeau	26	-0,7	-0,6	0,1	0,8	47,9	1 899
9	Eichigt	23	-0,7	-0,6	0,2	0,9	44,2	1 338
10	Hammerbrücke	23	-0,7	-0,6	0,0	0,7	59,2	1 336
11	Wittichenau, Stadt	25	-0,6	-0,5	0,0	0,6	54,2	6 096
12	Reinsberg	22	-0,6	-0,5	0,0	0,6	62,1	3 236
13	Narsdorf	29	-0,6	-0,5	0,0	0,6	48,7	1 820
14	Hilbersdorf	22	-0,6	-0,5	0,0	0,6	58,0	1 429
15	Großschweidnitz	26	-0,6	-0,5	0,0	0,6	39,9	1 382
16	Crostwitz	25	-0,6	-0,5	0,0	0,6	52,1	1 119
17	Groitzsch, Stadt	29	-0,5	-0,4	0,0	0,5	47,9	8 275
18	Pulsnitz, Stadt ²⁾	25	-0,5	-0,4	0,0	0,5	49,3	7 825
19	Lohsa	25	-0,5	-0,4	0,0	0,5	55,9	5 932
20	Oderwitz ²⁾	26	-0,5	-0,4	0,1	0,6	52,0	5 693

1) Bei gleichen Gewinnen bzw. Verlusten sind die Gemeinden entsprechend den Einwohnerzahlen absteigend dargestellt.

2) Gemeinde führt Briefwahl für mindestens eine weitere Gemeinde durch.

**64. Gemeinden mit den höchsten Gewinnen und Verlusten der Stimmenanteile der BüSo
bei der Wahl zum Europäischen Parlament am 7. Juni 2009 gegenüber der am 13. Juni 2004 ¹⁾**

Lfd. Nr.	Gemeinde	Kreis-Nr.	Differenz der Stimmenanteile 2009 zu 2004 in %-Punkten	Abweichung vom Landeswert (-0,1) in %-Punkten	Stimmenanteil in %		Wahlbeteiligung in %	Einwohner am 30.09.2008
					2009	2004		
höchster Gewinn								
1	Altmittweida	22	3,1	3,2	3,1	0,0	60,1	2 058
2	Tauscha	27	0,7	0,8	0,7	0,0	59,7	1 491
3	Frankenstein	22	0,4	0,5	0,4	0,0	61,4	1 173
4	Weißborn/Erzgeb.	22	0,3	0,4	0,3	0,0	56,4	2 692
5	Thiendorf ²⁾	27	0,3	0,4	0,3	0,0	67,8	2 244
6	Crinitzberg	24	0,3	0,4	1,0	0,7	49,3	2 234
7	Müglitztal	28	0,3	0,4	0,4	0,1	53,7	2 166
8	Vierkirchen	26	0,3	0,4	0,3	0,0	47,7	1 868
9	Hainewalde	26	0,3	0,4	0,3	0,0	48,4	1 694
10	Sohland a. Rotstein	26	0,3	0,4	0,9	0,6	43,4	1 387
11	Hirschfeld	24	0,3	0,4	0,3	0,0	58,3	1 256
12	Waldheim, Stadt	22	0,2	0,3	0,2	0,0	53,5	8 651
13	Nossen, Stadt	27	0,2	0,3	0,2	0,0	44,5	7 308
14	Rodewisch, Stadt ²⁾	23	0,2	0,3	0,2	0,0	42,5	7 275
15	Dahlen, Stadt	30	0,2	0,3	0,2	0,0	49,0	4 853
16	Pegau, Stadt	29	0,2	0,3	0,2	0,0	46,6	4 699
17	Geyer, Stadt	21	0,2	0,3	0,3	0,1	55,3	3 973
18	Langenbernsdorf	24	0,2	0,3	0,2	0,0	54,6	3 912
19	Erlau	22	0,2	0,3	0,5	0,3	69,8	3 519
20	Großbothen	29	0,2	0,3	0,2	0,0	53,0	3 510
höchster Verlust								
1	Rathmannsdorf	28	-1,1	-1,0	0,0	1,1	52,5	1 035
2	Großschweidnitz	26	-1,0	-0,9	0,0	1,0	39,9	1 382
3	Hähnichen	26	-0,8	-0,7	0,0	0,8	49,2	1 443
4	Liebstadt, Stadt	28	-0,6	-0,5	0,0	0,6	55,5	1 359
5	Weinböhlen ²⁾	27	-0,5	-0,4	0,2	0,7	51,9	10 208
6	Moritzburg	27	-0,5	-0,4	0,1	0,6	51,6	8 176
7	Klipphausen	27	-0,5	-0,4	0,1	0,6	60,0	6 126
8	Arnsdorf	25	-0,5	-0,4	0,1	0,6	45,6	4 811
9	Ohorn	25	-0,5	-0,4	0,0	0,5	40,4	2 499
10	Erlbach	23	-0,5	-0,4	0,0	0,5	50,0	1 838
11	Otterwisch	29	-0,5	-0,4	0,0	0,5	54,1	1 500
12	Görlitz, Stadt	26	-0,4	-0,3	0,2	0,6	43,3	56 554
13	Reinsdorf	24	-0,4	-0,3	0,0	0,4	46,8	8 322
14	Nünchritz ²⁾	27	-0,4	-0,3	0,0	0,4	52,6	6 270
15	Ostrau	22	-0,4	-0,3	0,1	0,5	56,1	4 192
16	Reichenbach/O.L., Stadt ²⁾	26	-0,4	-0,3	0,0	0,4	54,6	4 186
17	Bärenstein ²⁾	21	-0,4	-0,3	0,0	0,4	48,0	2 636
18	Obergurig	25	-0,4	-0,3	0,0	0,4	53,9	2 199
19	Lichtenberg	25	-0,4	-0,3	0,0	0,4	51,4	1 709
20	Großhennersdorf	26	-0,4	-0,3	0,0	0,4	41,9	1 531

1) Bei gleichen Gewinnen bzw. Verlusten sind die Gemeinden entsprechend den Einwohnerzahlen absteigend dargestellt.

2) Gemeinde führt Briefwahl für mindestens eine weitere Gemeinde durch.

**65. Gemeinden mit den höchsten Gewinnen und Verlusten der Stimmenanteile der DKP
bei der Wahl zum Europäischen Parlament am 7. Juni 2009 gegenüber der am 13. Juni 2004 ¹⁾**

Lfd. Nr.	Gemeinde	Kreis-Nr.	Differenz der Stimmenanteile 2009 zu 2004 in %-Punkten	Abweichung vom Landeswert (0,0) in %-Punkten	Stimmenanteil in %		Wahlbeteiligung in %	Einwohner am 30.09.2008
					2009	2004		
höchster Gewinn								
1	Narsdorf	29	0,7	0,7	0,7	0,0	48,7	1 820
2	Mühlental	23	0,7	0,7	0,7	0,0	52,3	1 613
3	Zinna	30	0,7	0,7	0,7	0,0	36,3	1 577
4	Gohrisch	28	0,6	0,6	0,7	0,1	52,4	2 193
5	Großschweidnitz	26	0,5	0,5	0,7	0,2	39,9	1 382
6	Elsterheide ²⁾	25	0,4	0,4	0,5	0,1	63,9	3 841
7	Käbschütztal	27	0,4	0,4	0,6	0,2	53,2	2 924
8	Neukyhna ²⁾	30	0,4	0,4	0,5	0,1	44,2	2 472
9	Crinitzberg	24	0,4	0,4	0,4	0,0	49,3	2 234
10	Laußnitz	25	0,4	0,4	0,5	0,1	54,9	2 033
11	Großtreben-Zwethau	30	0,4	0,4	0,4	0,0	36,2	2 017
12	Seelitz	22	0,4	0,4	0,4	0,0	49,2	1 997
13	Zwochau	30	0,4	0,4	0,6	0,2	41,6	1 085
14	Jahnsdorf/Erzgeb.	21	0,3	0,3	0,3	0,0	55,7	5 886
15	Nerchau, Stadt	29	0,3	0,3	0,4	0,1	53,7	4 009
16	Königswartha ²⁾	25	0,3	0,3	0,3	0,0	59,6	3 860
17	Gornsdorf	21	0,3	0,3	0,4	0,1	45,9	2 195
18	Müglitztal	28	0,3	0,3	0,3	0,0	53,7	2 166
19	Schönfeld	27	0,3	0,3	0,3	0,0	50,5	1 964
20	Mühltroff, Stadt	23	0,3	0,3	0,3	0,0	48,3	1 833
höchster Verlust								
1	Deutzen	29	-0,5	-0,5	0,1	0,6	50,7	1 934
2	Wiednitz	25	-0,5	-0,5	0,5	1,0	59,6	994
3	St. Egidien	24	-0,4	-0,4	0,0	0,4	44,3	3 573
4	Niederwürschnitz	21	-0,4	-0,4	0,0	0,4	46,4	2 875
5	Somzig-Ablaß	30	-0,4	-0,4	0,0	0,4	47,5	2 288
6	Mutzschen, Stadt	29	-0,4	-0,4	0,0	0,4	47,9	2 248
7	Lampertswalde	27	-0,4	-0,4	0,0	0,4	60,8	1 940
8	Erlbach	23	-0,4	-0,4	0,0	0,4	50,0	1 838
9	Lichtenberg	25	-0,4	-0,4	0,0	0,4	51,4	1 709
10	Triebel/Vogtl.	23	-0,4	-0,4	0,0	0,4	52,8	1 556
11	Mücka	26	-0,4	-0,4	0,0	0,4	48,9	1 205
12	Rathen, Kurort	28	-0,4	-0,4	0,0	0,4	64,4	408
13	Weißwasser/O.L., Stadt ²⁾	26	-0,3	-0,3	0,2	0,5	36,8	19 966
14	Oelsnitz/Erzgeb., Stadt	21	-0,3	-0,3	0,1	0,4	40,8	12 293
15	Frohburg, Stadt	29	-0,3	-0,3	0,1	0,4	47,3	11 117
16	Waldheim, Stadt	22	-0,3	-0,3	0,1	0,4	53,5	8 651
17	Bernsdorf, Stadt ²⁾	25	-0,3	-0,3	0,0	0,3	53,1	6 169
18	Großschirma, Stadt	22	-0,3	-0,3	0,2	0,5	60,0	6 031
19	Fraureuth	24	-0,3	-0,3	0,2	0,5	52,0	5 603
20	Markersdorf	26	-0,3	-0,3	0,2	0,5	54,5	4 271

1) Bei gleichen Gewinnen bzw. Verlusten sind die Gemeinden entsprechend den Einwohnerzahlen absteigend dargestellt.

2) Gemeinde führt Briefwahl für mindestens eine weitere Gemeinde durch.

**66. Gemeinden mit den höchsten Gewinnen und Verlusten der Stimmenanteile der ödp
bei der Wahl zum Europäischen Parlament am 7. Juni 2009 gegenüber der am 13. Juni 2004 ¹⁾**

Lfd. Nr.	Gemeinde	Kreis-Nr.	Differenz der Stimmenanteile 2009 zu 2004 in %-Punkten	Abweichung vom Landeswert (-0,1) in %-Punkten	Stimmenanteil in %		Wahlbeteiligung in %	Einwohner am 30.09.2008
					2009	2004		
höchster Gewinn								
1	Großschweidnitz	26	0,9	1,0	0,9	0,0	39,9	1 382
2	Zwochau	30	0,8	0,9	0,8	0,0	41,6	1 085
3	Hirschfeld	24	0,7	0,8	0,7	0,0	58,3	1 256
4	Schönbach	26	0,6	0,7	0,6	0,0	49,7	1 300
5	Strahwalde	26	0,6	0,7	0,6	0,0	53,0	767
6	Dürrhennersdorf	26	0,5	0,6	0,7	0,2	47,1	1 153
7	Berthelsdorf	26	0,4	0,5	0,5	0,1	48,5	1 722
8	Crosta	25	0,4	0,5	0,7	0,3	51,7	1 640
9	Trossin	30	0,4	0,5	0,4	0,0	56,4	1 456
10	Thümmlitzwalde	29	0,3	0,4	0,5	0,2	51,4	3 324
11	Kohren-Sahlis, Stadt	29	0,3	0,4	0,3	0,0	46,3	2 939
12	Dommitzsch, Stadt ²⁾	30	0,3	0,4	0,3	0,0	43,3	2 877
13	Müglitztal	28	0,3	0,4	0,7	0,4	53,7	2 166
14	Tannenberg	21	0,3	0,4	0,3	0,0	64,9	1 223
15	Heidersdorf	21	0,3	0,4	0,3	0,0	48,1	900
16	Riesa, Stadt	27	0,2	0,3	0,3	0,1	40,1	34 935
17	Bad Gottleuba-Berggießhübel, Stadt ²⁾	28	0,2	0,3	0,2	0,0	53,7	5 940
18	Cunewalde ²⁾	25	0,2	0,3	0,4	0,2	66,1	5 309
19	Colditz, Stadt	29	0,2	0,3	0,2	0,0	49,1	4 972
20	Dahlen, Stadt	30	0,2	0,3	0,2	0,0	49,0	4 853
höchster Verlust								
1	Königsfeld	22	-0,7	-0,6	0,0	0,7	51,4	1 670
2	Nauwalde	27	-0,6	-0,5	0,0	0,6	56,1	1 067
3	Gersdorf	24	-0,5	-0,4	0,1	0,6	46,2	4 354
4	Mühlental	23	-0,5	-0,4	0,2	0,7	52,3	1 613
5	Beiersdorf	26	-0,5	-0,4	0,0	0,5	47,0	1 269
6	Rathmannsdorf	28	-0,5	-0,4	0,0	0,5	52,5	1 035
7	Zettlitz	22	-0,5	-0,4	0,0	0,5	49,1	833
8	Hohnstein, Stadt	28	-0,4	-0,3	0,0	0,4	50,7	3 643
9	Weißenberg, Stadt ²⁾	25	-0,4	-0,3	0,2	0,6	55,1	3 453
10	Drebach ²⁾	21	-0,4	-0,3	0,0	0,4	60,6	3 426
11	Wechselburg	22	-0,4	-0,3	0,2	0,6	60,0	2 135
12	Zinna	30	-0,4	-0,3	0,0	0,4	36,3	1 577
13	Quitzdorf am See	26	-0,4	-0,3	0,0	0,4	56,4	1 410
14	Oberwiera	24	-0,4	-0,3	0,0	0,4	50,4	1 181
15	Frankenstein	22	-0,4	-0,3	0,0	0,4	61,4	1 173
16	Rathen, Kurort	28	-0,4	-0,3	0,0	0,4	64,4	408
17	Taucha, Stadt	30	-0,3	-0,2	0,2	0,5	43,9	14 403
18	Gröditz, Stadt ²⁾	27	-0,3	-0,2	0,1	0,4	41,9	7 402
19	Olbersdorf ²⁾	26	-0,3	-0,2	0,0	0,3	55,5	5 727
20	Callenberg	24	-0,3	-0,2	0,0	0,3	56,5	5 478

1) Bei gleichen Gewinnen bzw. Verlusten sind die Gemeinden entsprechend den Einwohnerzahlen absteigend dargestellt.

2) Gemeinde führt Briefwahl für mindestens eine weitere Gemeinde durch.

**67. Wahlbeteiligung bei den Wahlen zum Europäischen Parlament am 7. Juni 2009,
13. Juni 2004 und 13. Juni 1999 nach Alter und Geschlecht der Wähler (in Prozent) ¹⁾**

Alter von ... bis unter ... Jahren		Anteil der Altersgruppen an den ...		Wahlbeteiligung		
		Wahlberechtigten	Wählern	insgesamt	Männer	Frauen
18 - 21	2009	3,1	2,8	39,6	41,4	37,6
	2004	4,0	3,4	36,6	36,4	36,8
	1999	4,4	3,5	41,3	42,4	40,0
21 - 25	2009	6,0	4,5	33,3	34,9	31,4
	2004	6,2	4,3	29,6	30,0	29,2
	1999	5,8	4,0	35,2	36,1	34,2
25 - 30	2009	7,5	5,6	33,2	33,5	32,9
	2004	6,5	4,8	32,1	32,2	31,9
	1999	6,9	4,8	35,6	34,9	36,3
30 - 35	2009	6,5	5,5	37,6	36,2	39,3
	2004	6,6	5,4	35,8	34,6	37,1
	1999	8,3	6,8	41,7	39,9	43,6
35 - 40	2009	6,6	6,3	42,4	40,5	44,4
	2004	8,3	7,9	41,2	39,5	43,1
	1999	9,8	9,1	47,9	45,6	50,3
40 - 45	2009	8,4	8,6	45,3	43,9	46,8
	2004	9,7	9,7	43,9	42,2	45,7
	1999	9,4	9,4	51,5	50,5	52,6
45 - 50	2009	9,5	9,9	46,5	44,3	48,8
	2004	9,1	9,6	46,1	45,1	47,1
	1999	9,7	9,9	52,6	51,8	53,4
50 - 60	2009	17,4	18,5	47,2	46,3	48,0
	2004	15,7	16,5	45,9	45,6	46,2
	1999	15,1	16,6	56,2	55,8	56,7
60 - 70	2009	14,5	17,1	52,4	52,3	52,4
	2004	16,7	20,3	52,8	52,7	52,9
	1999	15,0	19,0	65,0	65,8	64,3
70 und mehr	2009	20,5	21,2	46,1	52,2	42,3
	2004	17,2	18,1	45,8	53,9	41,6
	1999	15,6	16,9	55,4	63,3	51,7
Insgesamt	2009	100	100	44,4	44,6	44,3
	2004	100	100	43,5	43,5	43,5
	1999	100	100	51,3	51,0	51,5

1) Wahlbeteiligung ohne Briefwahl, d. h. Wahlberechtigte und Wähler ohne Wahlschein

68. Stimmabgabe bei den Wahlen zum Europäischen Parlament am 7. Juni 2009, 13. Juni 2004 und 13. Juni 1999 nach Parteien sowie nach Alter und Geschlecht der Wähler (in Prozent)

Alter von ...bis unter ... Jahren		CDU	DIE LINKE	SPD	GRÜNE	FDP	REP	Sonstige
Insgesamt								
18 - 25	2009	25,5	12,5	13,8	10,2	13,5	1,8	22,7
	2004	28,6	14,7	12,3	10,6	9,9	3,5	12,5
	1999	46,2	15,1	13,1	4,5	3,6	4,3	13,1
25 - 35	2009	30,3	11,3	11,2	12,5	14,8	2,5	17,4
	2004	34,3	15,2	9,2	11,5	7,8	3,9	12,6
	1999	45,4	16,9	15,5	5,3	2,7	4,7	9,4
35 - 45	2009	33,1	14,9	9,5	10,6	12,9	3,9	15,1
	2004	35,1	19,7	8,4	9,2	6,1	4,6	12,7
	1999	46,5	19,0	16,2	3,7	2,5	4,1	8,0
45 - 60	2009	33,5	21,8	10,1	6,3	10,5	3,8	14,1
	2004	36,7	24,6	9,9	5,2	5,0	4,6	10,7
	1999	44,7	22,9	19,7	2,2	2,2	3,1	5,3
60 und mehr	2009	40,7	24,6	13,5	3,3	6,1	1,4	10,4
	2004	39,3	28,4	15,5	2,9	3,2	1,9	7,5
	1999	46,7	22,1	24,6	1,2	1,7	0,9	2,8
Insgesamt	2009	35,3	20,1	11,7	6,7	9,8	2,6	13,8
	2004	36,5	23,5	11,9	6,1	5,2	3,4	10,1
	1999	46,0	20,6	19,8	2,7	2,3	2,8	6,0
Männer								
18 - 25	2009	25,6	12,4	13,6	8,5	14,3	2,6	23,0
	2004	28,5	14,6	12,1	10,9	10,8	4,0	8,7
	1999	45,1	14,6	12,8	4,1	4,0	5,5	13,6
25 - 35	2009	29,6	11,7	10,4	11,3	15,9	3,4	17,8
	2004	34,0	14,9	8,9	11,2	9,1	5,2	8,8
	1999	45,5	16,5	14,2	5,0	2,8	7,1	9,0
35 - 45	2009	32,0	15,7	8,7	10,3	13,9	6,0	13,4
	2004	36,7	18,8	8,0	9,0	6,2	6,1	9,4
	1999	46,8	18,4	15,7	3,6	2,6	6,0	6,9
45 - 60	2009	32,0	22,9	9,6	6,3	10,6	6,0	12,5
	2004	37,1	24,2	9,5	5,0	4,9	6,4	8,2
	1999	43,5	23,2	19,6	2,0	2,2	4,8	4,7
60 und mehr	2009	36,9	28,1	14,0	3,0	6,3	2,4	9,2
	2004	36,0	31,6	15,9	2,7	3,0	2,5	6,5
	1999	42,5	25,6	25,2	1,1	1,6	1,5	2,4
Zusammen	2009	33,0	21,5	11,5	6,5	10,5	4,1	12,9
	2004	35,5	24,0	11,7	6,1	5,4	4,6	7,9
	1999	44,2	21,4	19,3	2,6	2,3	4,3	5,7

Noch: 68. Stimmabgabe bei den Wahlen zum Europäischen Parlament am 07. Juni 2009, 13. Juni 2004 und 13. Juni 1999 nach Parteien sowie nach Alter und Geschlecht der Wähler (in Prozent)

Alter von ...bis unter ... Jahren		CDU	DIE LINKE	SPD	GRÜNE	FDP	REP	Sonstige
Frauen								
18 - 25	2009	25,4	12,6	14,0	12,1	12,6	1,0	22,4
	2004	28,8	14,7	12,5	10,2	8,8	3,0	16,9
	1999	47,5	15,8	13,4	5,0	3,2	2,9	12,0
25 - 35	2009	31,0	11,0	12,0	13,9	13,7	1,5	16,9
	2004	34,7	15,5	9,5	11,8	6,5	2,4	16,7
	1999	45,4	17,4	16,7	5,6	2,7	2,2	9,9
35 - 45	2009	34,3	14,1	10,3	11,0	11,9	1,7	16,8
	2004	33,5	20,5	8,8	9,3	6,1	3,2	15,8
	1999	46,2	19,5	16,7	3,7	2,4	2,3	9,1
45 - 60	2009	34,9	20,8	10,5	6,2	10,3	1,6	15,6
	2004	36,2	25,1	10,3	5,4	5,1	2,9	13,0
	1999	45,8	22,6	19,7	2,4	2,2	1,4	5,8
60 und mehr	2009	43,8	21,8	13,1	3,4	5,9	0,6	11,3
	2004	41,9	26,0	15,2	3,2	3,4	1,3	8,3
	1999	49,8	19,6	24,1	1,3	1,8	0,5	3,0
Zusammen	2009	37,5	18,7	12,0	6,9	9,2	1,1	14,6
	2004	37,4	23,1	12,2	6,1	4,9	2,3	12,1
	1999	47,5	19,9	20,1	2,7	2,2	1,4	6,2

Abb. 1 Wahlbeteiligung bei der Wahl zum Europäischen Parlament am 7. Juni 2009 im Freistaat Sachsen nach Kreisen



Abb. 2 Verteilung der gültigen Stimmen bei der Wahl zum Europäischen Parlament am 7. Juni 2009 im Freistaat Sachsen nach Parteien und Kreisen



Abb. 3 Gewinne und Verluste der Stimmenanteile bei der Wahl zum Europäischen Parlament am 7. Juni 2009 gegenüber der am 13. Juni 2004 im Freistaat Sachsen nach Parteien und Kreisen

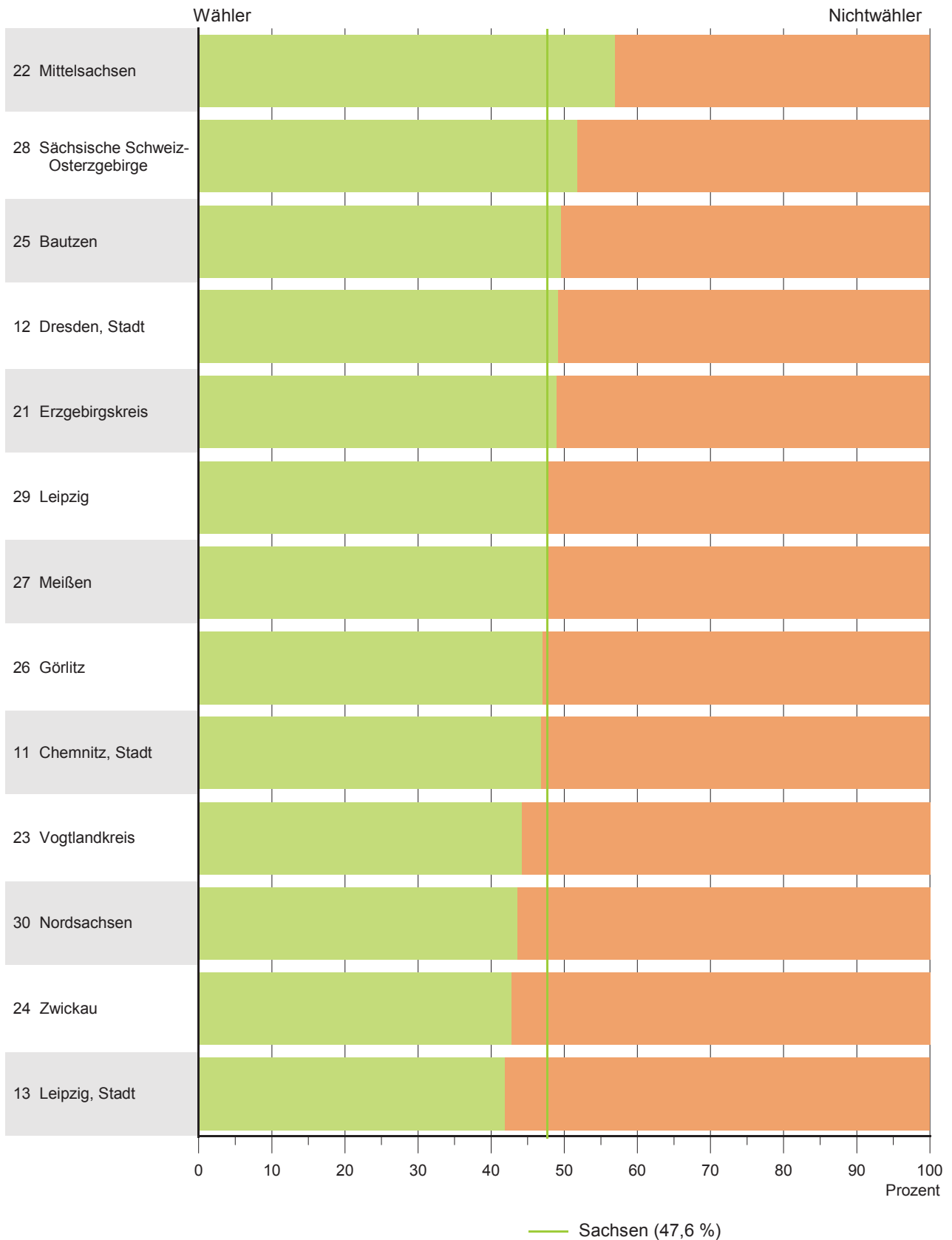

Abb. 4 Wahlbeteiligung bei der Wahl zum Europäischen Parlament am 7. Juni 2009 im Freistaat Sachsen nach Kreisen

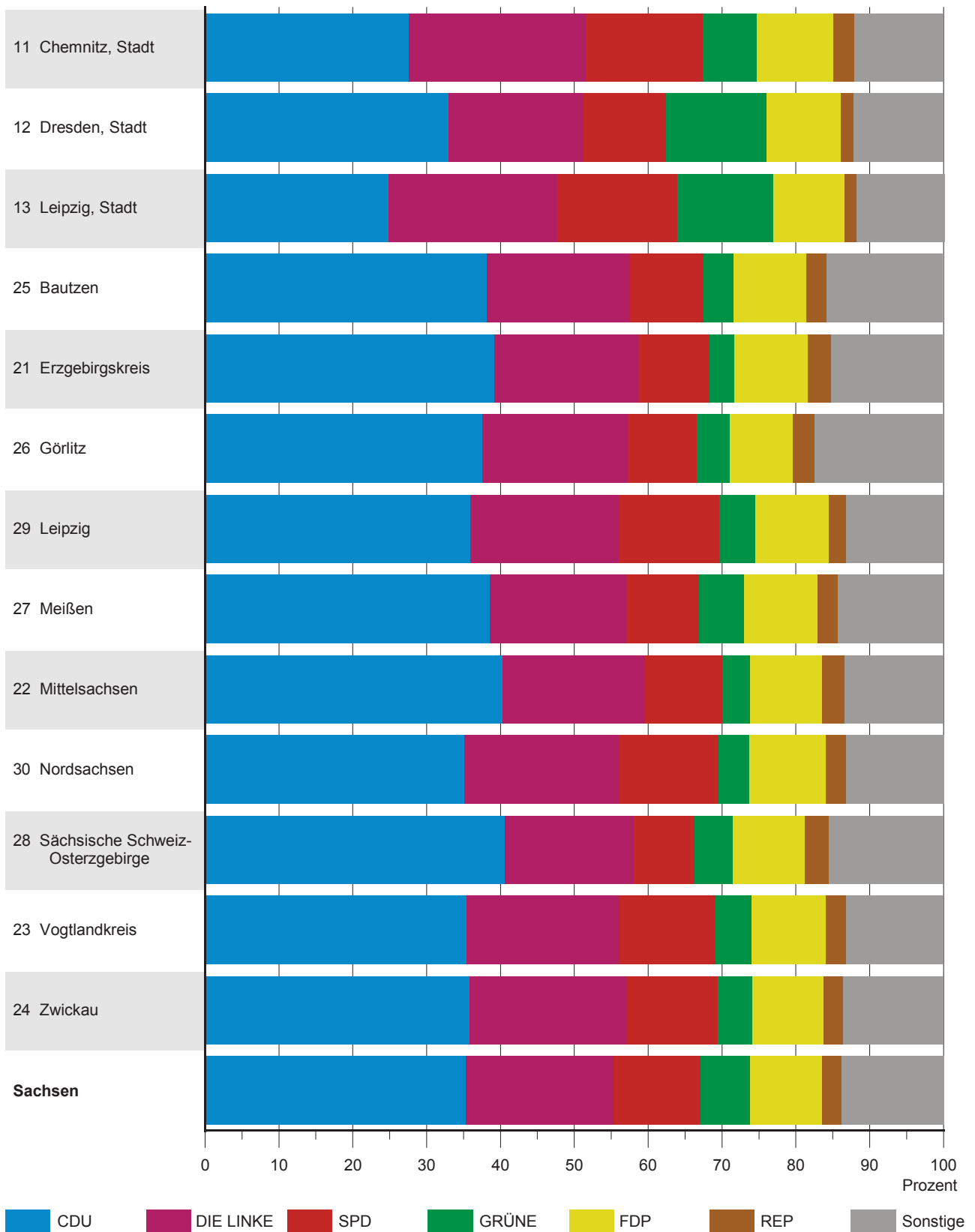

Veränderung gegenüber dem 13. Juni 2004

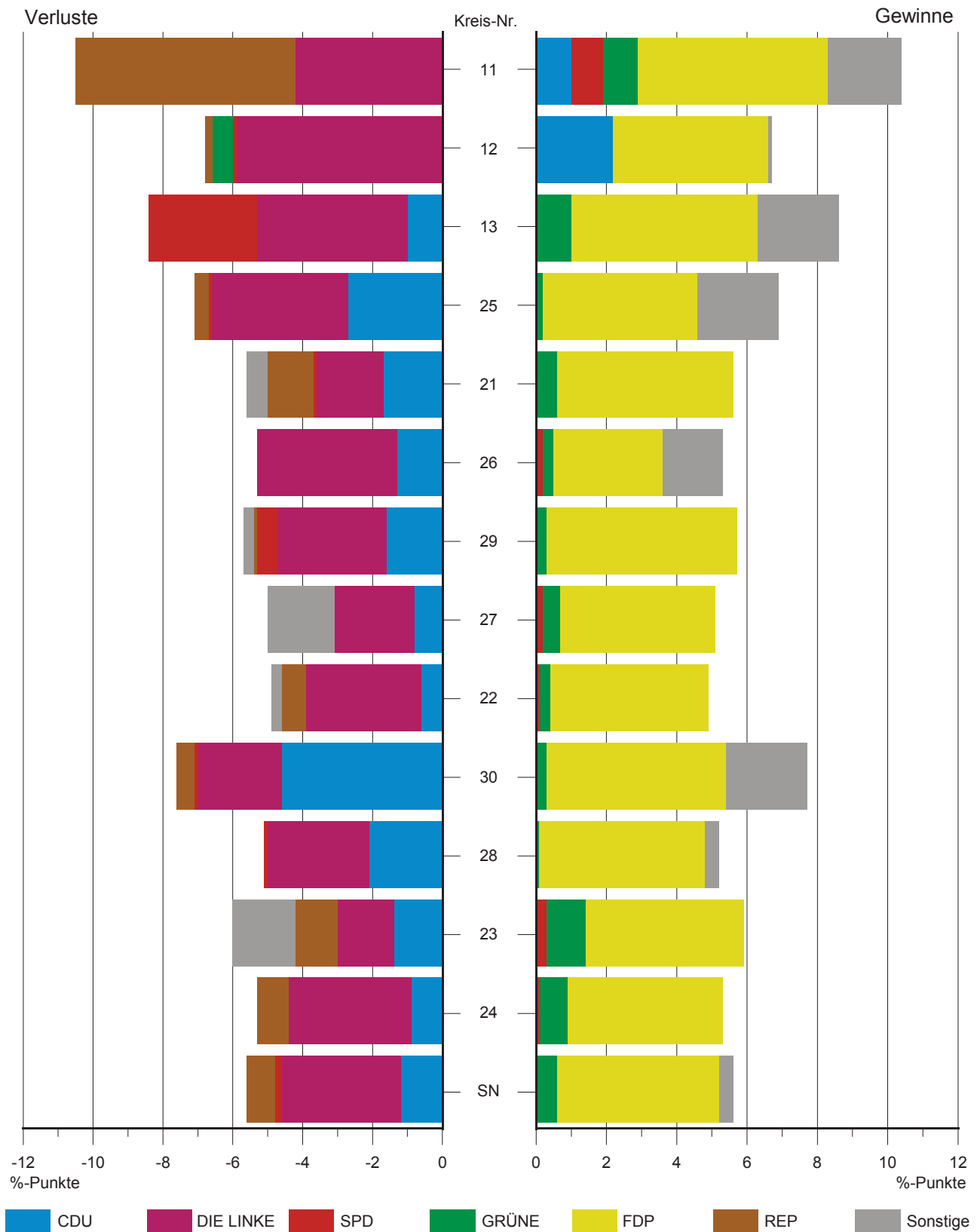
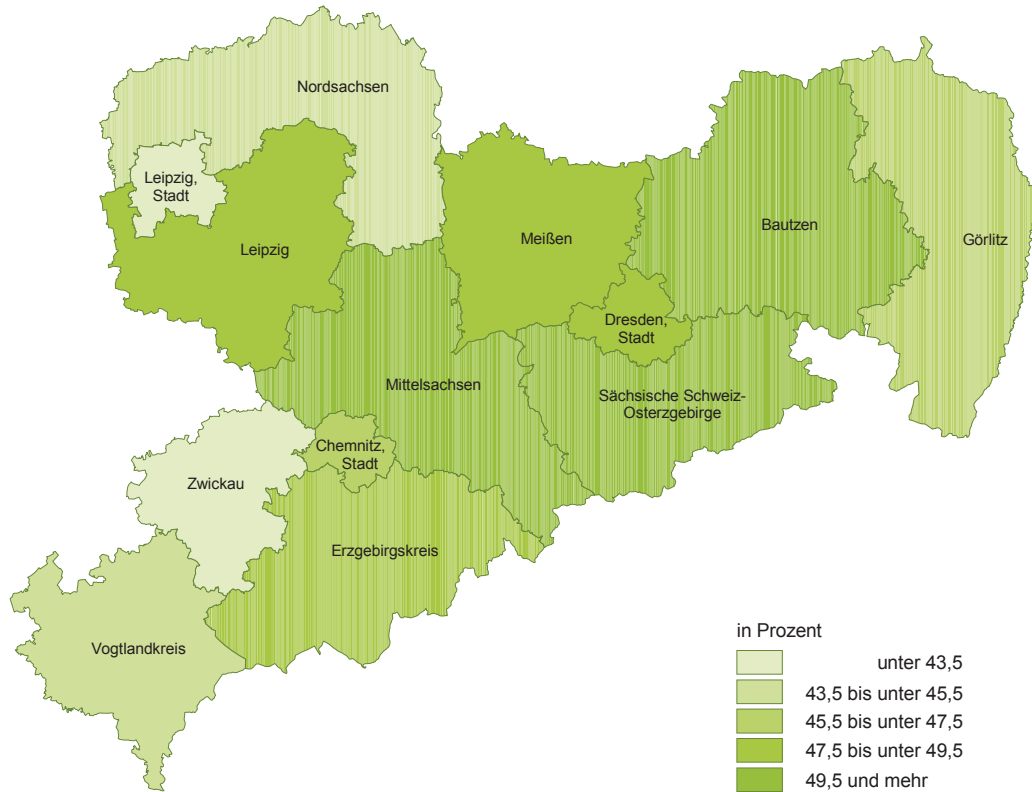

Abb. 5 Stimmenanteil der CDU bei der Wahl zum Europäischen Parlament am 7. Juni 2009 im Freistaat Sachsen nach Kreisen



Gewinne und Verluste gegenüber dem 13. Juni 2004

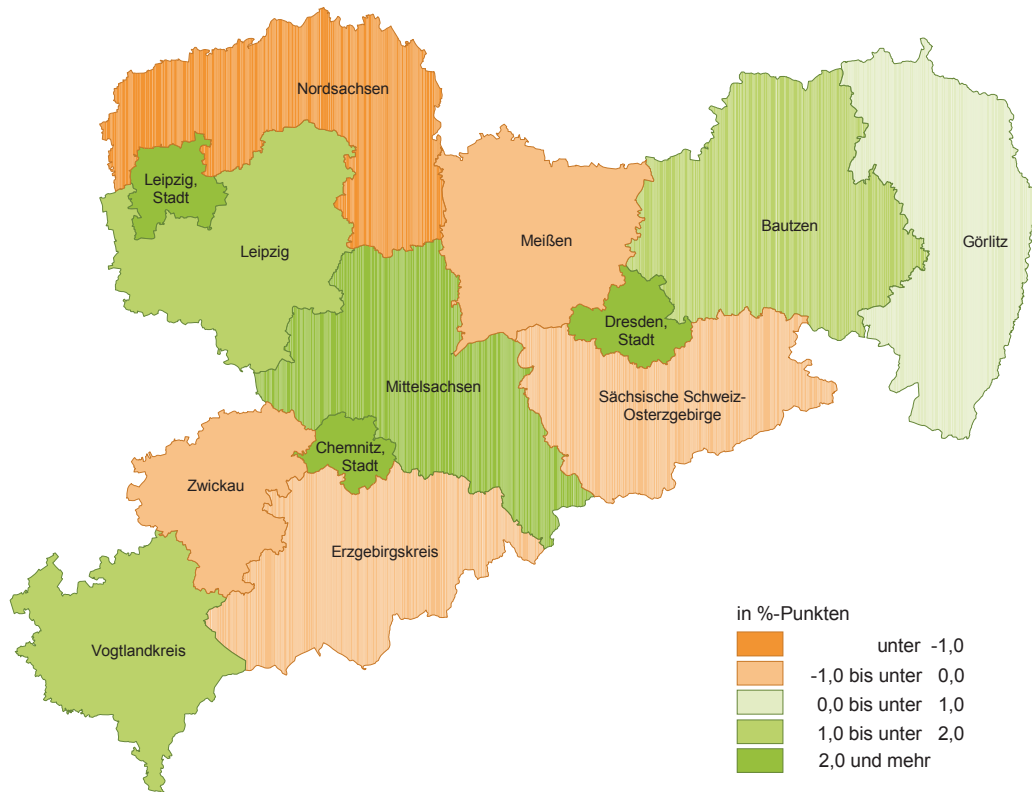
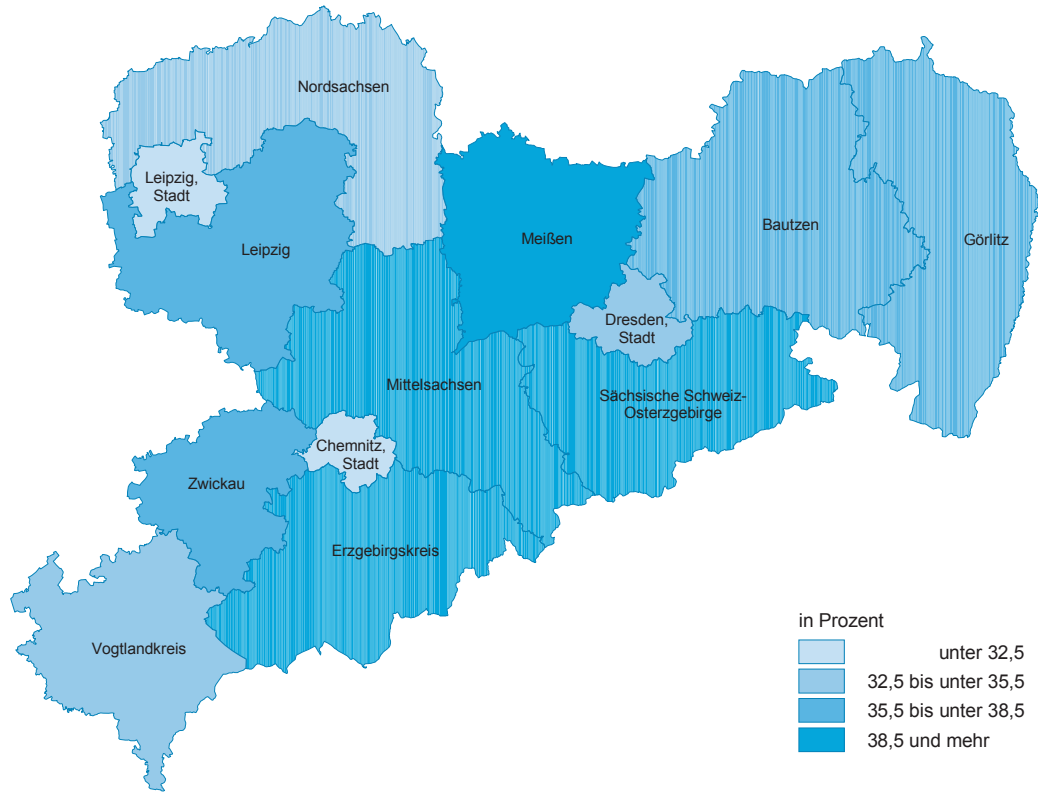

Abb. 6 Stimmenanteil der Partei DIE LINKE bei der Wahl zum Europäischen Parlament am 7. Juni 2009 im Freistaat Sachsen nach Kreisen



Verluste gegenüber dem 13. Juni 2004

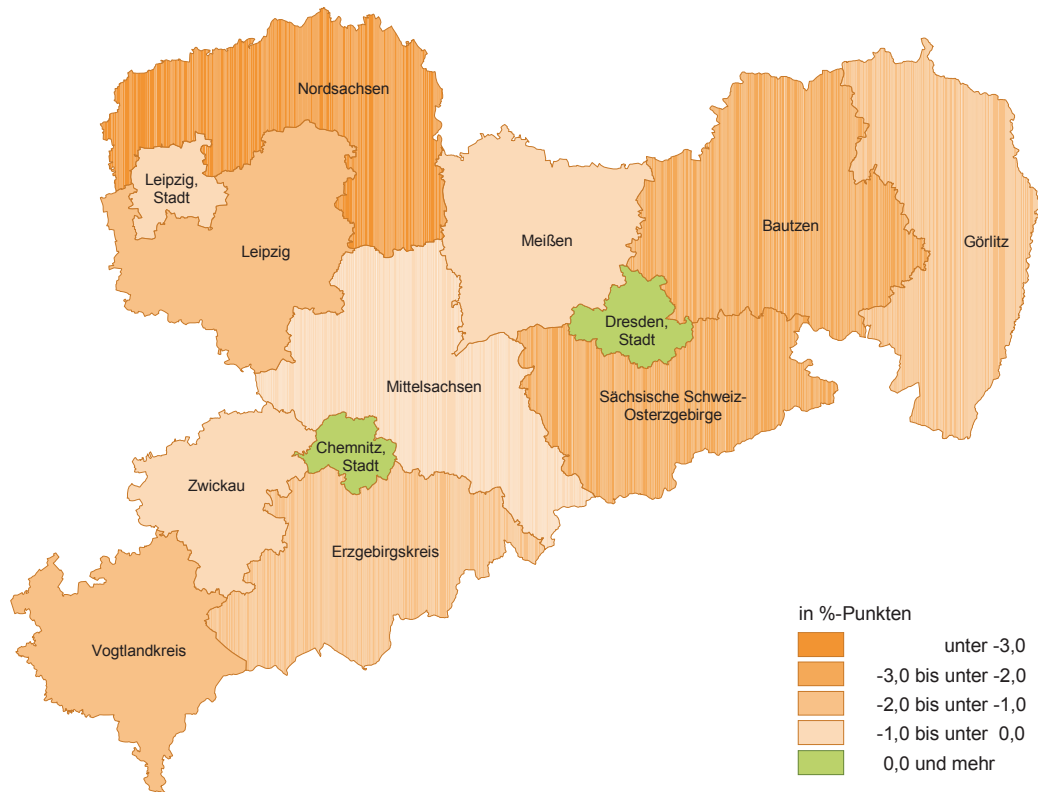
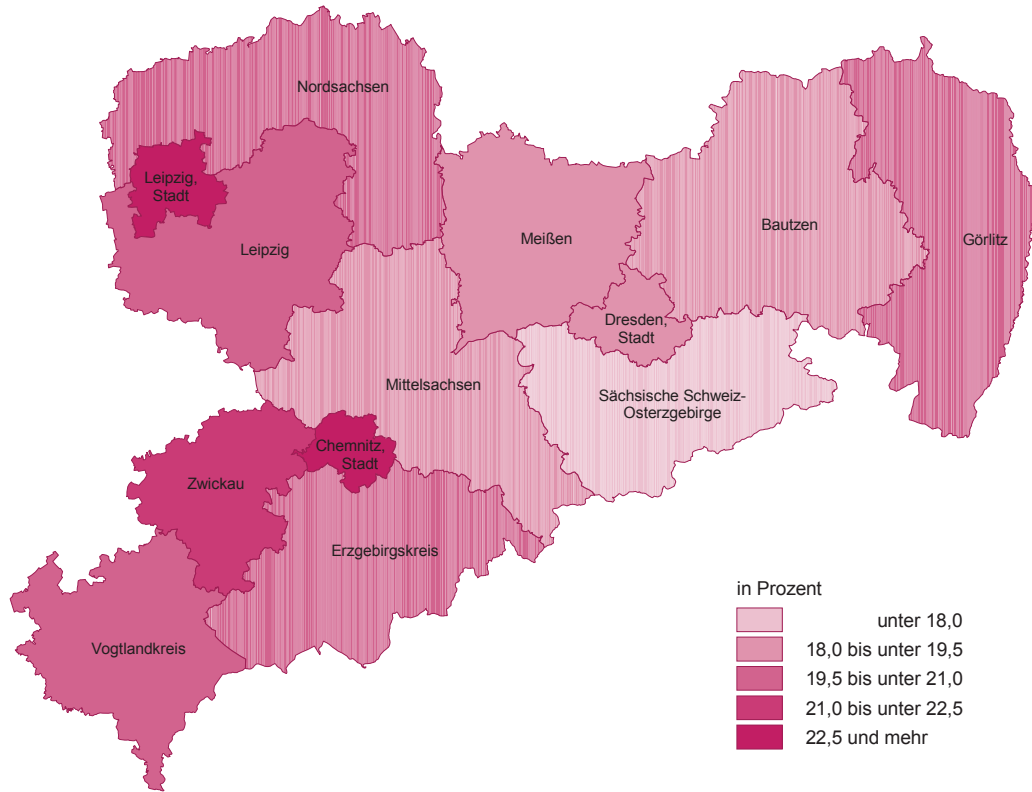

Abb. 7 Stimmenanteil der SPD bei der Wahl zum Europäischen Parlament am 7. Juni 2009 im Freistaat Sachsen nach Kreisen



Gewinne und Verluste gegenüber dem 13. Juni 2004

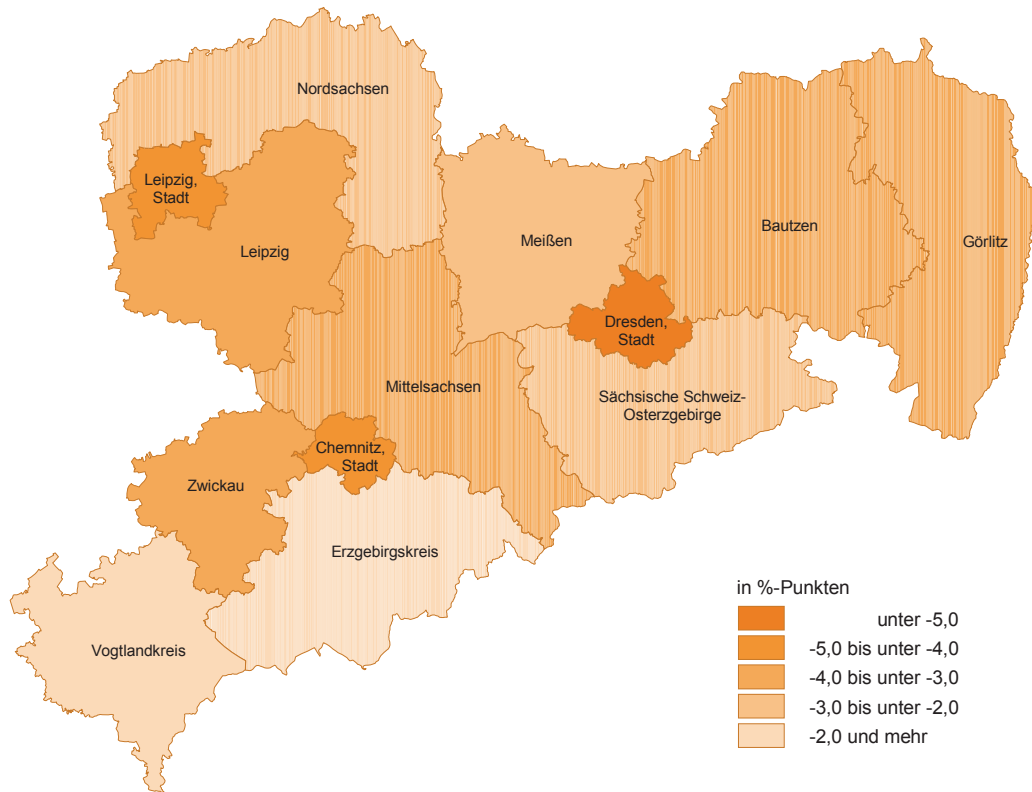
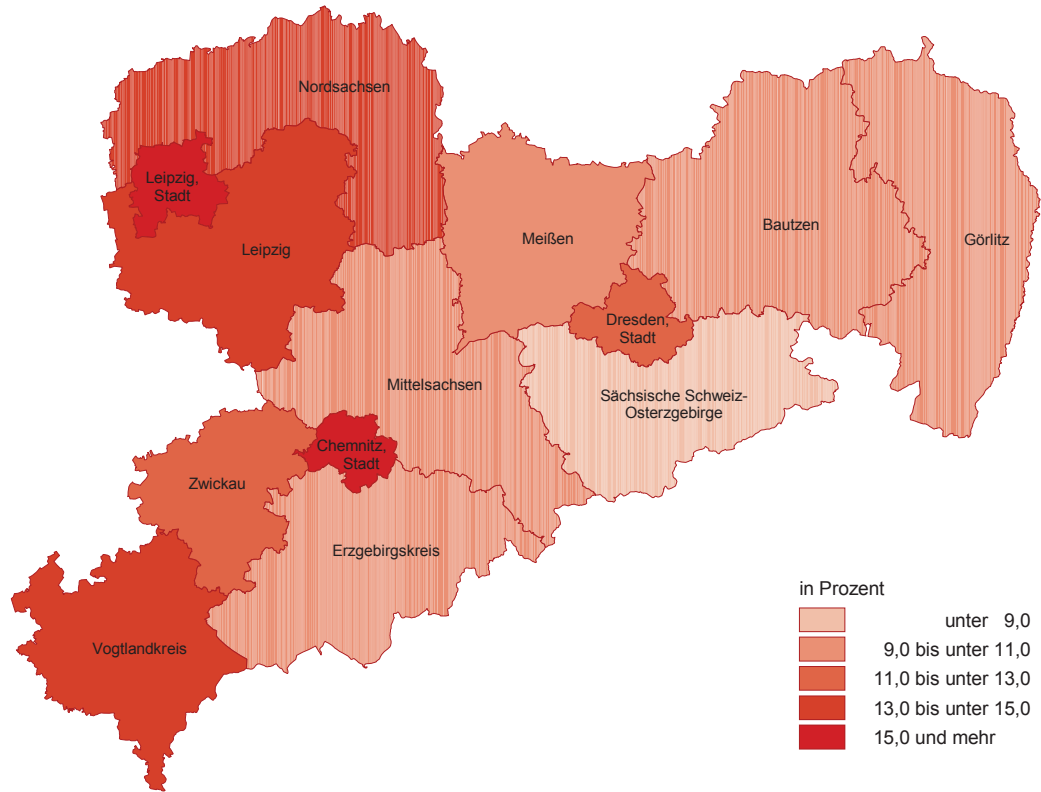

Abb. 8 Stimmenanteil der GRÜNEN bei der Wahl zum Europäischen Parlament am 7. Juni 2009 im Freistaat Sachsen nach Kreisen



Gewinne und Verluste gegenüber dem 13. Juni 2004

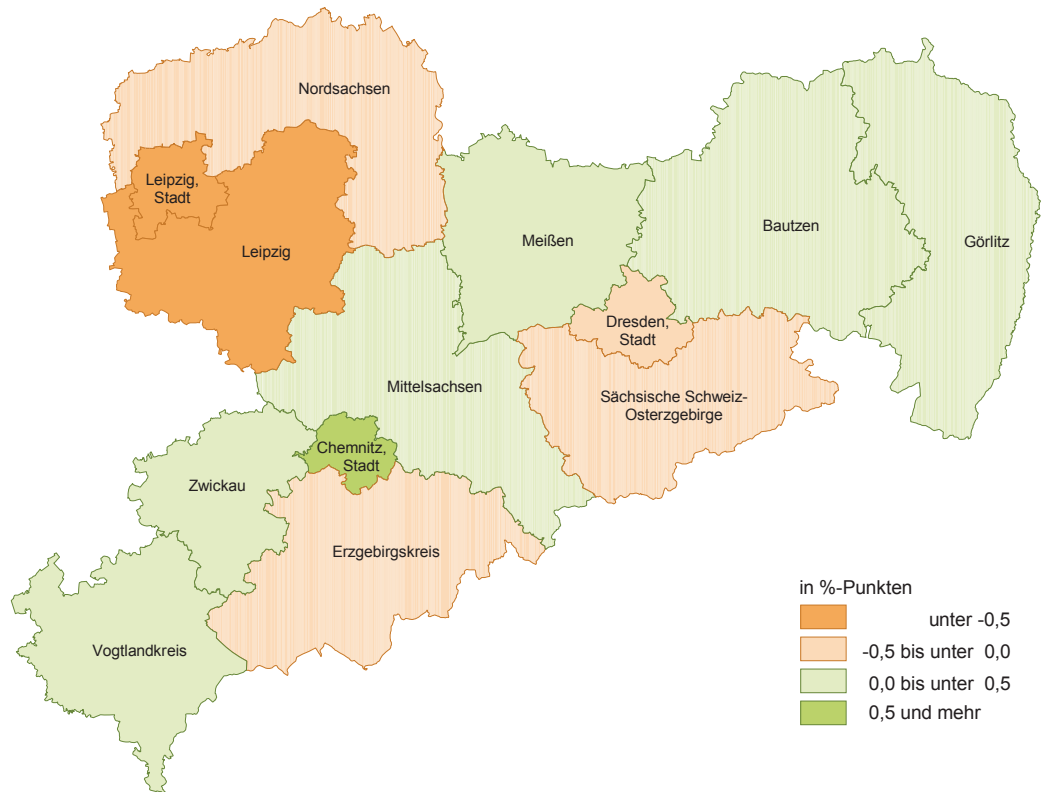
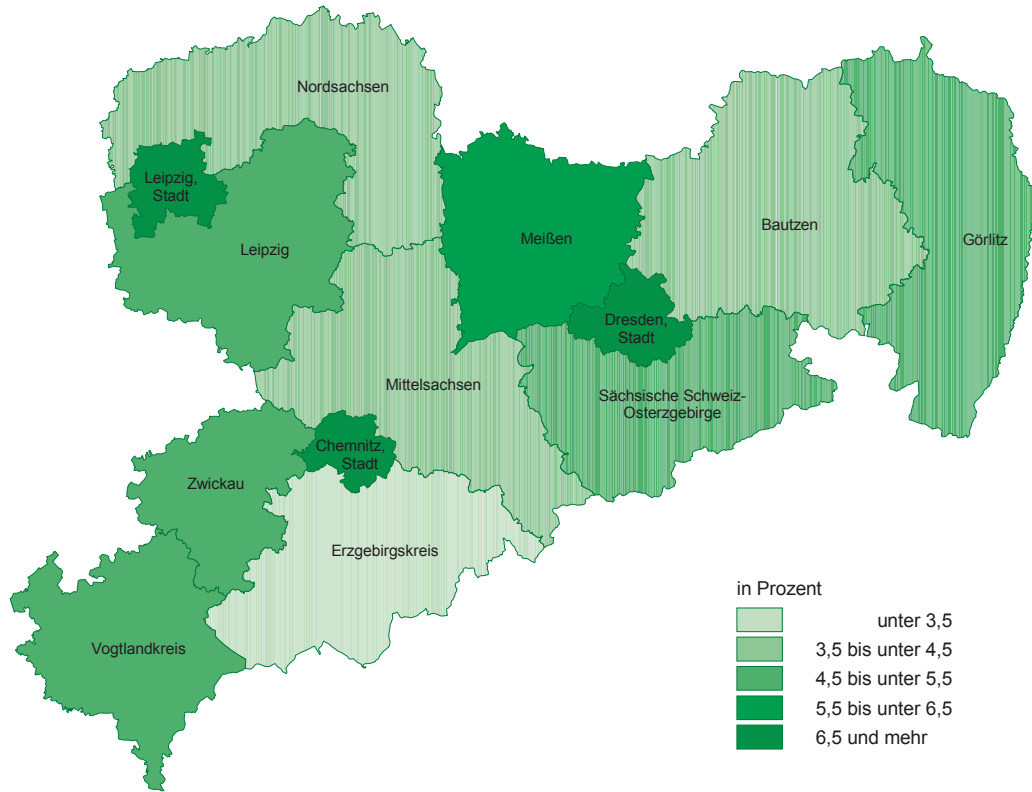

Abb. 9 Stimmenanteil der FDP bei der Wahl zum Europäischen Parlament am 7. Juni 2009 im Freistaat Sachsen nach Kreisen



Gewinne gegenüber dem 13. Juni 2004

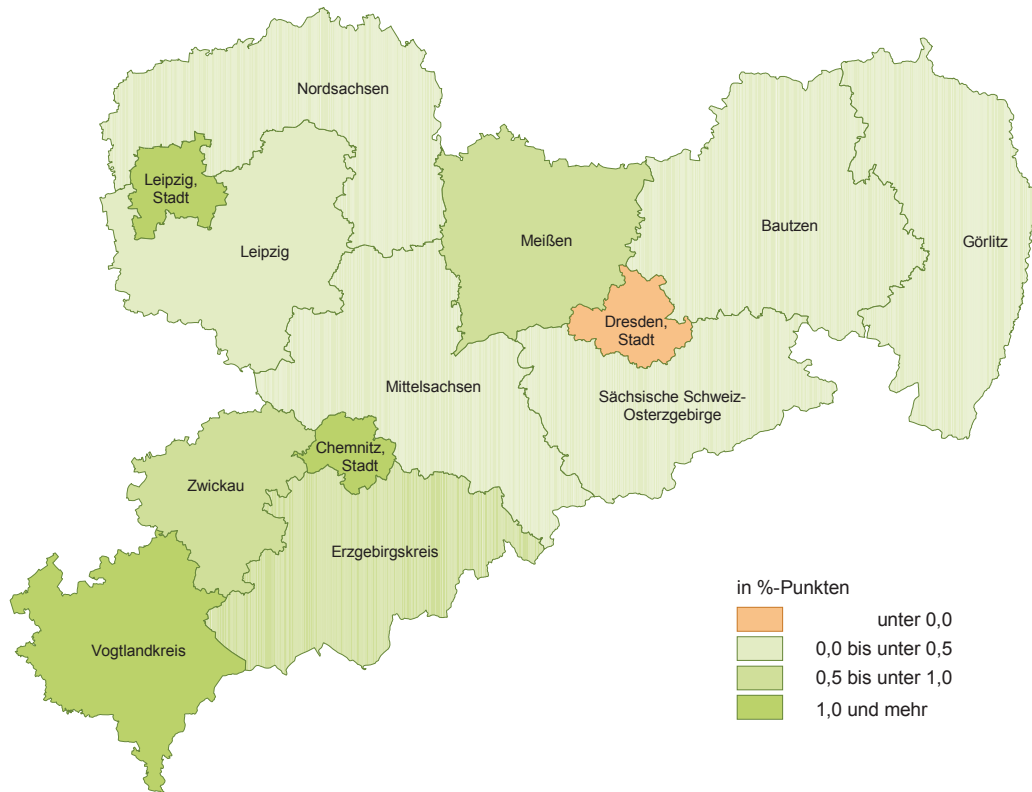
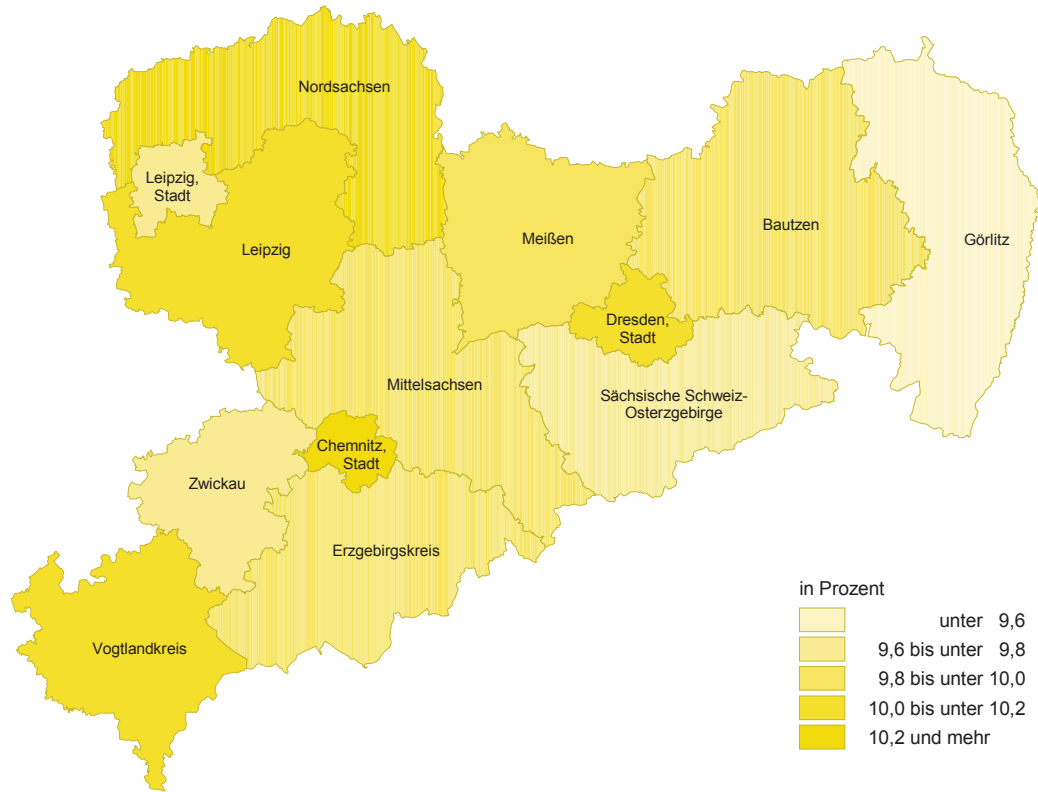

Abb. 10 Stimmenanteil der REP bei der Wahl zum Europäischen Parlament am 7. Juni 2009 im Freistaat Sachsen nach Kreisen



Gewinne und Verluste gegenüber dem 13. Juni 2004

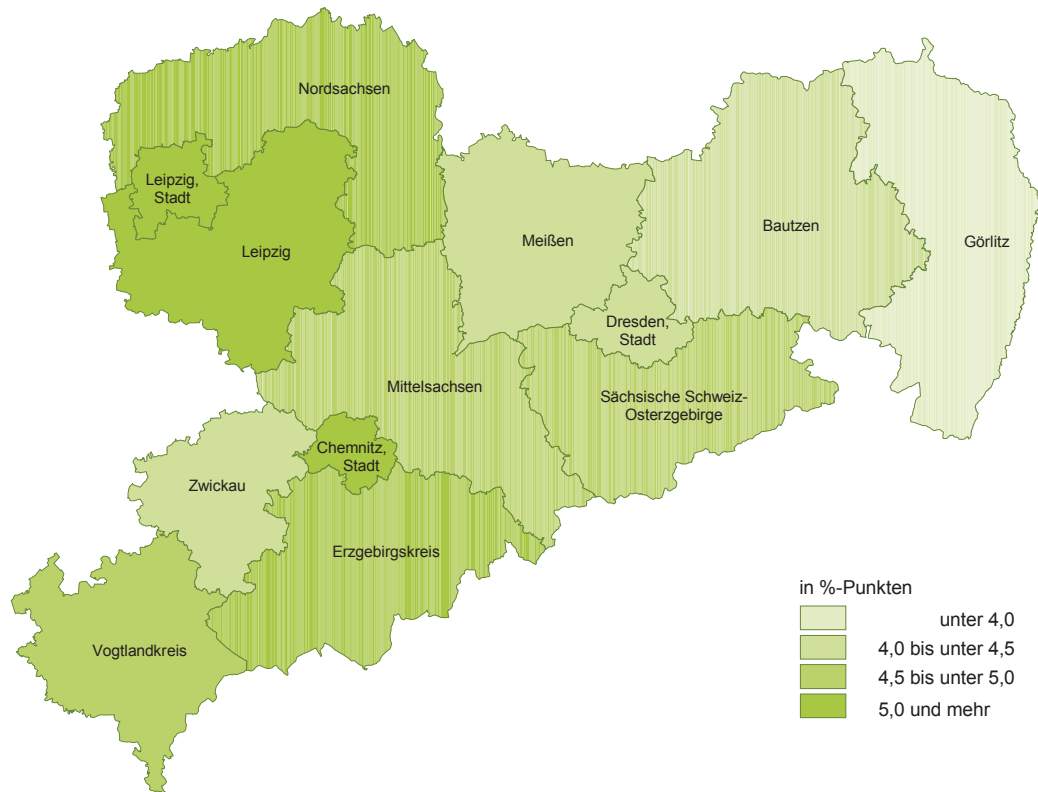
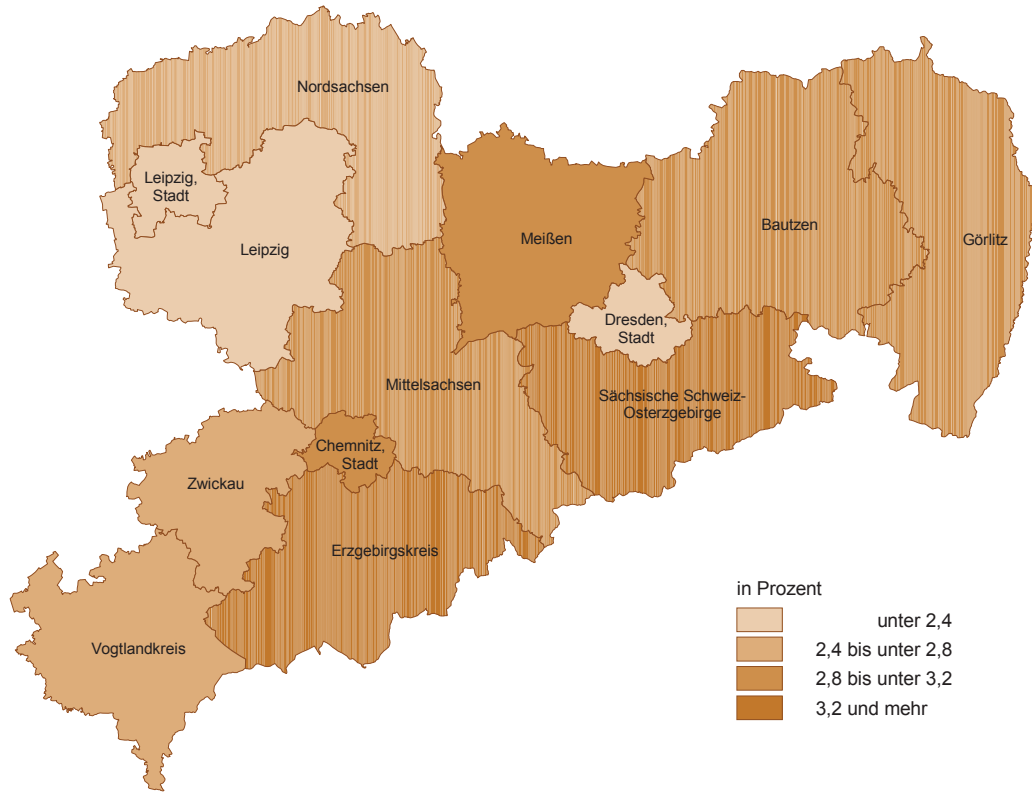

Abb. 11 Stimmenanteil der Sonstigen bei der Wahl zum Europäischen Parlament am 7. Juni 2009 im Freistaat Sachsen nach Kreisen



Gewinne und Verluste gegenüber dem 13. Juni 2004

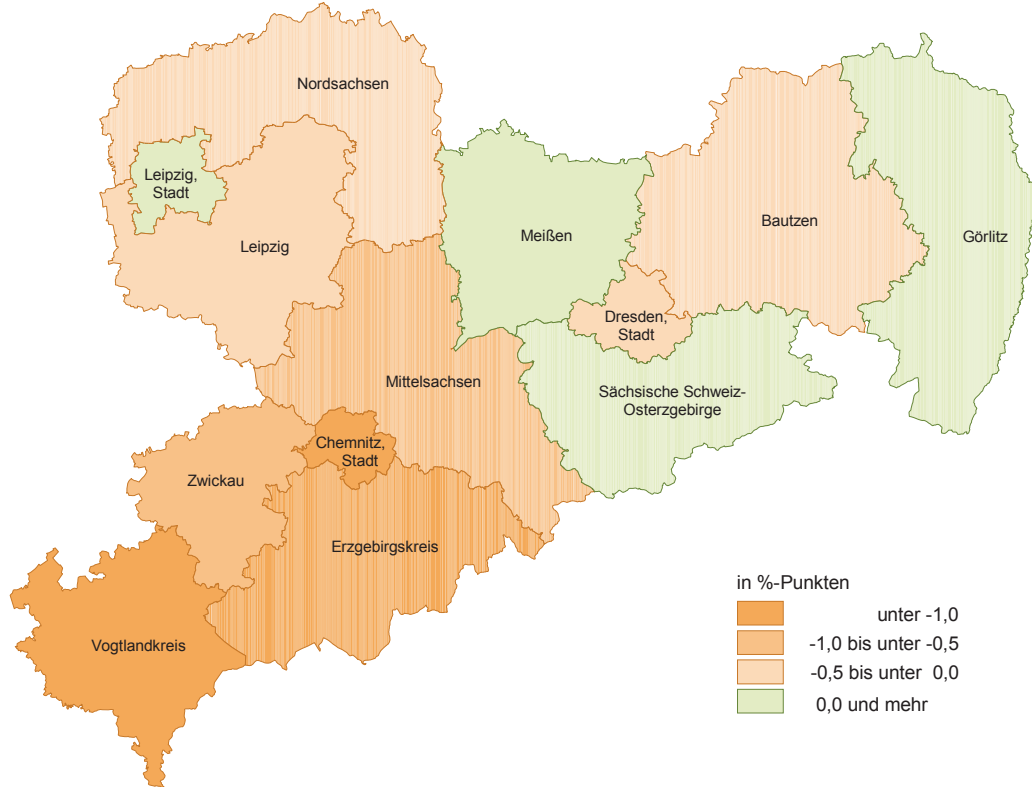
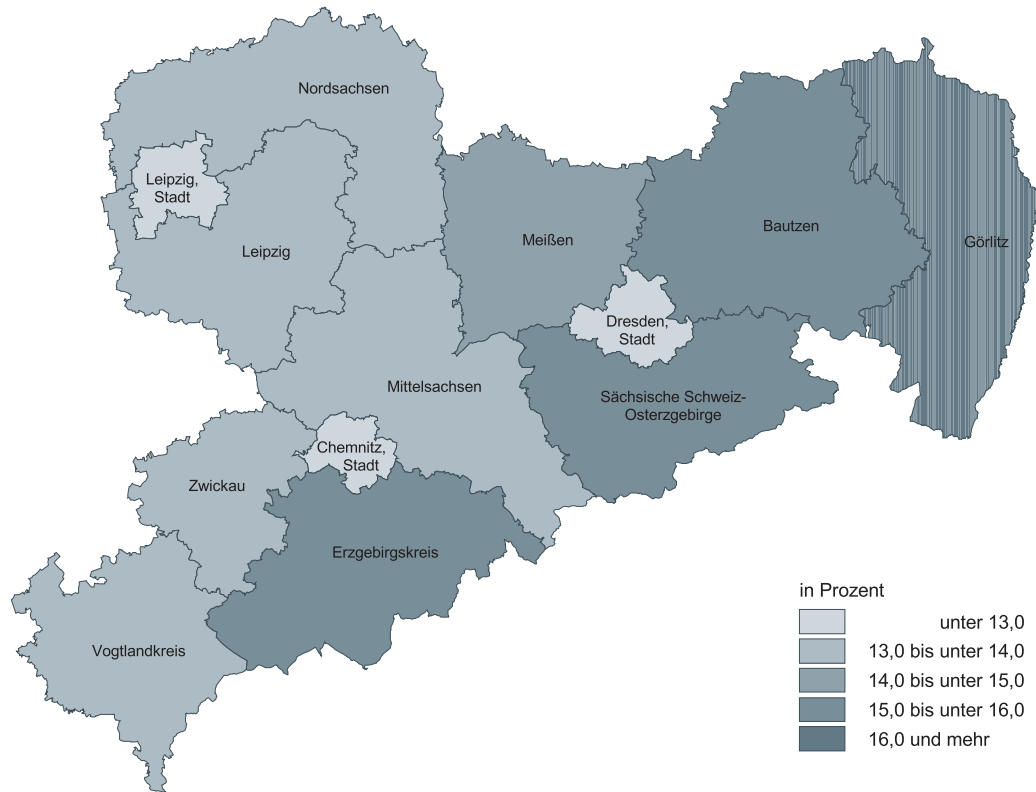