



Wahlen

Gemeinderäte

Vorläufige Ergebnisse

2009



**Statistisches Landesamt
des Freistaates Sachsen**

Wir rechnen mit Ihnen.

Zeichenerklärung

-	Nichts vorhanden (genau Null)	x	Tabellenfach gesperrt, weil Aussage nicht sinnvoll
0	Weniger als die Hälfte von 1 in der letzten besetzten Stelle, jedoch mehr als nichts	()	Aussagewert ist eingeschränkt
...	Angabe fällt später an	p	vorläufige Zahl
/	Zahlenwert nicht sicher genug	r	berichtigte Zahl
.	Zahlenwert unbekannt oder geheim zu halten	s	geschätzte Zahl

Herausgeber:

Statistisches Landesamt des Freistaates Sachsen

Macherstraße 63
01917 Kamenz

Postfach 11 05
01911 Kamenz

Telefon

Vermittlung 03578 33-0

Präsidentin/Sekretariat -1900

Telefax -1999

Auskunft -1913, -1914

Telefax -1921

Bibliothek -1416

Vertrieb -1424

Telefax -1598

Internet www.statistik.sachsen.de

E-Mail info@statistik.sachsen.de

Kein Zugang für elektronisch signierte sowie verschlüsselte Dokumente

© Statistisches Landesamt des Freistaates Sachsen, Kamenz, Juni 2009

Für nichtgewerbliche Zwecke sind Vervielfältigung und unentgeltliche Verbreitung, auch auszugsweise, mit Quellenangabe gestattet. Die Verbreitung, auch auszugsweise, über elektronische Systeme/Datenträger bedarf der vorherigen Zustimmung. Alle übrigen Rechte bleiben vorbehalten.

Inhalt	Seite
Vorbemerkungen	3
Tabellen	
Teil 1	
1. Wahlberechtigte, Wahlbeteiligung sowie Verteilung der gültigen Stimmen und Sitze bei den Wahlen zu den Gemeinderäten am 7. Juni 2009 und 13. Juni 2004 im Freistaat Sachsen	5
2. Wahlberechtigte, Wahlbeteiligung sowie Verteilung der gültigen Stimmen und Sitze bei den Wahlen zu den Gemeinderäten am 7. Juni 2009 und 13. Juni 2004 nach Gemeinden	6
Teil 2	
3. Wahlbeteiligung, Verteilung der gültigen Stimmen bei den Wahlen zu den Gemeinderäten am 7. Juni 2009 und 13. Juni 2004 sowie bei der Wahl zum Europäischen Parlament am 7. Juni 2009 nach Parteien und anderen Wahlvorschlagsträgern sowie nach Kreisen und Gemeinden	252
Gemeinden mit den höchsten und den niedrigsten Stimmenanteilen der ... bei den Wahlen zu den Gemeinderäten am 7. Juni 2009	
4. CDU	342
5. DIE LINKE	343
6. SPD	344
7. FDP	345
8. GRÜNEN	346
9. Wählervereinigungen	347
Gemeinden mit den höchsten Gewinnen und Verlusten der Stimmenanteile der ... bei den Wahlen zu den Gemeinderäten am 7. Juni 2009 gegenüber den am 13. Juni 2004	
10. CDU	348
11. DIE LINKE	349
12. SPD	350
13. FDP	351
14. GRÜNEN	352
15. Wählervereinigungen	353

	Seite
Gemeinden mit den höchsten Abweichungen der Stimmenanteile der ... bei den Gemeinderatswahlen zu den Stimmenanteilen bei der Wahl zum Europäischen Parlament am 7. Juni 2009	
16. CDU	354
17. DIE LINKE	355
18. SPD	356
19. FDP	357
20. GRÜNEN	358
Abbildungen	
Abb. 1 Wahlbeteiligung bei den Wahlen zu den Gemeinderäten am 7. Juni 2009 im Freistaat Sachsen und ihre Veränderung gegenüber dem 13. Juni 2004 nach Gemeinden	359
Abb. 2 Stimmenanteil der CDU bei den Wahlen zu den Gemeinderäten am 7. Juni 2009 im Freistaat Sachsen sowie Gewinne und Verluste gegenüber dem 13. Juni 2004 nach Gemeinden	360
Abb. 3 Stimmenanteil der Partei DIE LINKE bei den Wahlen zu den Gemeinderäten am 7. Juni 2009 im Freistaat Sachsen sowie Gewinne und Verluste gegenüber dem 13. Juni 2004 nach Gemeinden	361
Abb. 4 Stimmenanteil der SPD bei den Wahlen zu den Gemeinderäten am 7. Juni 2009 im Freistaat Sachsen sowie Gewinne und Verluste gegenüber dem 13. Juni 2004 nach Gemeinden	362
Abb. 5 Stimmenanteil der FDP bei den Wahlen zu den Gemeinderäten am 7. Juni 2009 im Freistaat Sachsen sowie Gewinne und Verluste gegenüber dem 13. Juni 2004 nach Gemeinden	363
Abb. 6 Stimmenanteil der GRÜNEN bei den Wahlen zu den Gemeinderäten am 7. Juni 2009 im Freistaat Sachsen sowie Gewinne und Verluste gegenüber dem 13. Juni 2004 nach Gemeinden	364
Abb. 7 Stimmenanteil der Wählervereinigungen bei den Wahlen zu den Gemeinderäten am 7. Juni 2009 im Freistaat Sachsen sowie Gewinne und Verluste gegenüber dem 13. Juni 2004 nach Gemeinden	365
Anhang	
Wahlvorschläge der Parteien, die bei den Kommunalwahlen am 7. Juni 2009 antreten	366
Wahlvorschläge für die Wahl zum Europäischen Parlament am 7. Juni 2009 im Freistaat Sachsen und ihre Reihenfolge auf dem sächsischen Stimmzettel	367
Wahlvorschläge der Wählervereinigungen, die bei den Wahlen zu den Stadträten der Kreisfreien Städte am 7. Juni 2009 antreten, nach Kreisfreien Städten	368
Wahlvorschläge der Wählervereinigungen, die bei den Wahlen zu den Gemeinderäten am 7. Juni 2009 antreten, nach Gemeinden	368

Vorbemerkungen

Am 7. Juni 2009 haben die Wählerinnen und Wähler des Freistaates Sachsen über die Zusammensetzung der Gemeinde- und Stadträte sowie der Ortschaftsräte für die nächsten 5 Jahre entschieden.

Gewählt wurde aufgrund von Wahlvorschlägen, die von Parteien und Wählervereinigungen eingereicht und von den jeweiligen Wahlausschüssen zugelassen wurden. Jeder der Wahlberechtigten hatte je Wahl 3 Stimmen, die er bis zu 3 Bewerbern eines oder verschiedener Wahlvorschläge oder aber einem Bewerber geben konnte.

Die Verteilung der zu vergebenden Sitze wurde nach den Grundsätzen der Verhältniswahl vorgenommen. Traten zu einer Wahl nur Bewerber eines Wahlvorschlages an oder wurde kein Wahlvorschlag eingereicht bzw. zugelassen, fand eine Mehrheitswahl statt. Dabei wurden die Sitze nach dem Mehrheitsprinzip an Personen vergeben, die von den Wählerinnen und Wählern auf dem Stimmzettel direkt bei der Wahl eingetragen bzw. ergänzt wurden und die meisten Stimmen erhalten hatten.

Das Statistische Landesamt hat für jede der 2 Kommunalwahlen Hefte mit den vorläufigen Wahlergebnissen erstellt. Der vorliegende Bericht bildet die Ergebnisse der Gemeinderatswahlen einschließlich der Wahlen zu den Stadträten der Kreisfreien Städte mit einem umfangreichen Tabellenteil ab. Des Weiteren werden alle Ergebnisse der Gemeinderatswahlen geordnet nach Kreisfreien Städten und Landkreisen im Vergleich zu den Gemeinderatswahlen am 13. Juni 2004 sowie zu der am 7. Juni 2009 gleichzeitig stattgefundenen Europawahl dargestellt.

Für die Wahlen der 491 Gemeinde- und Stadträte kandidierten insgesamt 18 352 Bewerber. Dabei wurden 5 410 Bewerber von der CDU nominiert, 1 876 von DIE LINKE, 1 656 von der FDP, 1 592 von der SPD, 495 von den GRÜNEN, 317 von der NPD, 273 von der DSU, 23 vom FORUM, 10 von der FP Deutschlands, 5 von der

SVP, 4 von den REP, 3 von der DPWV, 2 von der PBC und einer von der Partei DIE VIOLETTEN. 6 685 Bewerber wurden von 859 Wählervereinigungen aufgestellt.

In 7 Gemeinden wurde lediglich ein Wahlvorschlag eingereicht bzw. zugelassen. Das sind in folgenden Landkreisen die Gemeinden:

- Deutschneudorf im Erzgebirgskreis,
- Bockelwitz und Hilbersdorf im Landkreis Mittelsachsen,
- Frankenthal und Rammenau im Landkreis Bautzen,
- Sohland a. Rotstein im Landkreis Görlitz und
- Dohma im Landkreis Sächsische Schweiz-Osterzgebirge.

In diesen Gemeinden fanden Mehrheitswahlen ohne Bindung an die vorgeschlagenen Bewerber statt, das heißt, hier hatten die Wählerinnen und Wähler am Wahltag die Möglichkeit, zusätzlich bis zu 3 Personen namentlich als Einzelvorschlag auf dem Stimmzettel zu vermerken.

Die vorläufigen Ergebnisse der Gemeinde- und Stadtratswahlen werden mit den Vorwahlergebnissen der Wahlen am 13. Juni 2004 dargestellt. Dabei wurden die Stimmenanteile entsprechend dem aktuellen Gebietsstand umgerechnet. Eine heranziehende Darstellung der Ergebnisse einzelner Wählervereinigungen erfolgt nicht, da keine eindeutige Identifizierung zu den Wahlvorschlagsträgern der vorangegangenen Wahlen möglich ist.

Die statistische Berechnung der Sitzverteilung der im Jahr 2004 gewählten 520 Gemeinde- und Stadträte für die am 7. Juni 2009 bestehenden 491 Kommunen konnte für die Gemeinden, in denen sich der Gebietsstand verändert hat, nicht vorgenommen werden. Daher wurde auf den Ausweis der Sitzverteilung der Gemeinderäte von 2004 verzichtet und dieser ausschließlich zusammenfassend für den Freistaat Sachsen dargestellt.

1. Wahlberechtigte, Wahlbeteiligung sowie Verteilung der gültigen Stimmen und Sitze bei den Wahlen zu den Gemeinderäten am 7. Juni 2009 und 13. Juni 2004 im Freistaat Sachsen

Merkmal	2009			2004			Veränderung	
	absolut	%	Sitze	absolut	%	Sitze	in %- Punkten	Sitze
Anzahl der Gemeinden	491	x	8 056	520	x	8 415	x	x
Wahlberechtigte	3 524 593	x	x	3 560 694	x	x	x	x
Wähler	1 678 176	47,6	x	1 642 091	46,1	x	1,5	x
ungültige Stimmzettel	51 190	3,1	x	66 872	4,1	x	-1,0	x
gültige Stimmzettel	1 626 986	96,9	x	1 575 219	95,9	x	1,0	x
gültige Stimmen	4 750 455	100	8 056	4 552 459	100	8 415	x	-359
davon entfielen auf ...								
CDU	1 552 861	32,7	2 962	1 585 825	34,8	3 345	-2,1	-383
DIE LINKE	733 255	15,4	857	844 656	18,6	1 007	-3,2	-150
SPD	517 253	10,9	505	518 842	11,4	557	-0,5	-52
FDP	396 106	8,3	464	234 333	5,1	335	3,2	129
GRÜNE	238 994	5,0	64	143 284	3,1	39	1,9	25
DSU	24 709	0,5	22	48 039	1,1	47	-0,6	-25
REP	669	0,0	1	30 501	0,7	9	-0,7	-8
NPD	107 694	2,3	73	23 895	0,5	26	1,8	47
FORUM	8 579	0,2	1	6 907	0,2	1	0,0	0
GRAUE	x	x	x	4 465	0,1	0	-0,1	0
DP	x	x	x	911	0,0	0	0,0	0
PBC	612	0,0	1	846	0,0	0	0,0	1
FP Deutschlands	483	0,0	2	601	0,0	3	0,0	-1
DGG	x	x	x	253	0,0	1	0,0	-1
DPWV	946	0,0	0	x	x	x	0,0	0
DIE VIOLETTEN	632	0,0	0	x	x	x	0,0	0
SVP	742	0,0	0	x	x	x	0,0	0
Wählervereinigungen	1 166 817	24,6	3 104	1 109 053	24,4	3 042	0,2	62
Einzelvorschläge	103	0,0	0	48	0,0	3	0,0	-3

2. Wahlberechtigte, Wahlbeteiligung sowie Verteilung der gültigen Stimmen und Sitze bei den Wahlen zu den Gemeinderäten am 7. Juni 2009 und 13. Juni 2004 nach Gemeinden

Merkmal	2009			2004		Veränderung in %-Punkten
	absolut	%	Sitze	absolut	%	
Adorf/Vogtl., Stadt						
Wahlberechtigte	4 859	x	x	5 120	x	x
Wähler	2 194	45,2	x	2 705	52,8	-7,6
ungültige Stimmzettel	43	2,0	x	92	3,4	-1,4
gültige Stimmzettel	2 151	98,0	x	2 613	96,6	1,4
gültige Stimmen	6 349	100	18	7 553	100	x
davon entfielen auf						
CDU	2 488	39,2	7	3 470	45,9	-6,7
FWA	1 635	25,8	5	.	x	x
DIE LINKE	1 015	16,0	3	1 365	18,1	-2,1
SPD	1 211	19,1	3	1 311	17,4	1,7
Wählervereinigungen zusammen	1 635	25,8	5	1 407	18,6	7,2
Altenberg, Stadt						
Wahlberechtigte	4 865	x	x	5 109	x	x
Wähler	3 033	62,3	x	3 177	62,2	0,1
ungültige Stimmzettel	92	3,0	x	117	3,7	-0,7
gültige Stimmzettel	2 941	97,0	x	3 060	96,3	0,7
gültige Stimmen	8 547	100	18	8 880	100	x
davon entfielen auf						
FWA	3 397	39,7	8	.	x	x
CDU	1 841	21,5	4	1 438	16,2	5,3
BWV	1 083	12,7	2	.	x	x
DIE LINKE	1 234	14,4	3	1 197	13,5	0,9
FWRZ	682	8,0	1	.	x	x
FDP	310	3,6	0	217	2,4	1,2
Wählervereinigungen zusammen	5 162	60,4	11	6 028	67,9	-7,5

Noch: 2. Wahlberechtigte, Wahlbeteiligung sowie Verteilung der gültigen Stimmen und Sitze bei den Wahlen zu den Gemeinderäten am 7. Juni 2009 und 13. Juni 2004 nach Gemeinden

Merkmal	2009			2004		Veränderung in %-Punkten
	absolut	%	Sitze	absolut	%	
Altmittweida						
Wahlberechtigte	1 724	x	x	1 774	x	x
Wähler	1 006	58,4	x	876	49,4	9,0
ungültige Stimmzettel	36	3,6	x	39	4,5	-0,9
gültige Stimmzettel	970	96,4	x	837	95,5	0,9
gültige Stimmen	2 849	100	14	2 414	100	x
davon entfielen auf						
CDU	1 604	56,3	8	1 418	58,7	-2,4
FDP	549	19,3	3	339	14,0	5,3
DIE LINKE	372	13,1	2	326	13,5	-0,4
SPD	324	11,4	1	331	13,7	-2,3
Amtsberg						
Wahlberechtigte	3 409	x	x	3 543	x	x
Wähler	2 034	59,7	x	2 001	56,5	3,2
ungültige Stimmzettel	67	3,3	x	71	3,5	-0,2
gültige Stimmzettel	1 967	96,7	x	1 930	96,5	0,2
gültige Stimmen	5 719	100	16	5 633	100	x
davon entfielen auf						
CDU	2 851	49,9	9	3 704	65,8	-15,9
SPD	850	14,9	2	1 116	19,8	-4,9
FDP	521	9,1	1	1	0,0	9,1
BI Amtsberg	841	14,7	2	.	x	x
DIE LINKE	656	11,5	2	809	14,4	-2,9
Wählervereinigungen zusammen	841	14,7	2	3	0,1	14,6

Noch: 2. Wahlberechtigte, Wahlbeteiligung sowie Verteilung der gültigen Stimmen und Sitze bei den Wahlen zu den Gemeinderäten am 7. Juni 2009 und 13. Juni 2004 nach Gemeinden

Merkmal	2009			2004		Veränderung in %-Punkten
	absolut	%	Sitze	absolut	%	
Annaberg-Buchholz, Stadt						
Wahlberechtigte	18 864	x	x	19 448	x	x
Wähler	8 302	44,0	x	9 026	46,4	-2,4
ungültige Stimmzettel	208	2,5	x	340	3,8	-1,3
gültige Stimmzettel	8 094	97,5	x	8 686	96,2	1,3
gültige Stimmen	23 791	100	30	25 390	100	x
davon entfielen auf						
CDU	8 503	35,7	12	8 524	33,6	2,1
FWG	6 133	25,8	8	.	x	x
DIE LINKE	3 430	14,4	4	3 909	15,4	-1,0
FWBF	1 853	7,8	2	.	x	x
NPD	1 244	5,2	1	2 278	9,0	-3,8
SPD	1 470	6,2	2	1 269	5,0	1,2
GRÜNE	269	1,1	0	x	x	1,1
FDP	889	3,7	1	x	x	3,7
Wählervereinigungen zusammen	7 986	33,6	10	9 410	37,1	-3,5
Arnsdorf						
Wahlberechtigte	4 008	x	x	4 116	x	x
Wähler	2 019	50,4	x	2 058	50,0	0,4
ungültige Stimmzettel	81	4,0	x	85	4,1	-0,1
gültige Stimmzettel	1 938	96,0	x	1 973	95,9	0,1
gültige Stimmen	5 682	100	16	5 753	100	x
davon entfielen auf						
CDU	1 894	33,3	5	2 589	45,0	-11,7
Bürgerforum	2 129	37,5	6	.	x	x
DIE LINKE	1 021	18,0	3	1 435	24,9	-6,9
FDP	638	11,2	2	x	x	11,2
Wählervereinigungen zusammen	2 129	37,5	6	1 729	30,1	7,4

Noch: 2. Wahlberechtigte, Wahlbeteiligung sowie Verteilung der gültigen Stimmen und Sitze bei den Wahlen zu den Gemeinderäten am 7. Juni 2009 und 13. Juni 2004 nach Gemeinden

Merkmal	2009			2004		Veränderung in %-Punkten
	absolut	%	Sitze	absolut	%	
Arzberg						
Wahlberechtigte	1 860	x	x	1 895	x	x
Wähler	738	39,7	x	708	37,4	2,3
ungültige Stimmzettel	15	2,0	x	38	5,4	-3,4
gültige Stimmzettel	723	98,0	x	670	94,6	3,4
gültige Stimmen	2 136	100	12	1 931	100	x
davon entfielen auf						
BIKO	1 075	50,3	6	.	x	x
CDU	320	15,0	2	447	23,1	-8,1
DIE LINKE	330	15,4	2	343	17,8	-2,4
FWG	255	11,9	1	.	x	x
FDP	156	7,3	1	201	10,4	-3,1
Wählervereinigungen zusammen	1 330	62,3	7	940	48,7	13,6
Aue, Stadt						
Wahlberechtigte	15 127	x	x	15 711	x	x
Wähler	6 290	41,6	x	6 853	43,6	-2,0
ungültige Stimmzettel	189	3,0	x	287	4,2	-1,2
gültige Stimmzettel	6 101	97,0	x	6 566	95,8	1,2
gültige Stimmen	17 811	100	22	18 999	100	x
davon entfielen auf						
CDU	5 559	31,2	8	5 289	27,8	3,4
FW Aue	4 070	22,9	6	.	x	x
DIE LINKE	3 294	18,5	4	4 279	22,5	-4,0
AU	1 305	7,3	1	.	x	x
SPD	1 135	6,4	1	1 427	7,5	-1,1
FDP	848	4,8	1	810	4,3	0,5
GRÜNE	315	1,8	0	x	x	1,8
FBA	1 285	7,2	1	.	x	x
Wählervereinigungen zusammen	6 660	37,4	8	7 194	37,9	-0,5

Noch: 2. Wahlberechtigte, Wahlbeteiligung sowie Verteilung der gültigen Stimmen und Sitze bei den Wahlen zu den Gemeinderäten am 7. Juni 2009 und 13. Juni 2004 nach Gemeinden

Merkmal	2009			2004		Veränderung in %-Punkten
	absolut	%	Sitze	absolut	%	
Auerbach						
Wahlberechtigte	2 412	x	x	2 525	x	x
Wähler	1 309	54,3	x	1 496	59,2	-4,9
ungültige Stimmzettel	35	2,7	x	71	4,7	-2,0
gültige Stimmzettel	1 274	97,3	x	1 425	95,3	2,0
gültige Stimmen	3 723	100	16	4 082	100	x
davon entfielen auf						
BFW	1 997	53,6	9	.	x	x
CDU	680	18,3	3	1 050	25,7	-7,4
DIE LINKE	864	23,2	4	979	24,0	-0,8
NPD	182	4,9	0	x	x	4,9
Wählervereinigungen zusammen	1 997	53,6	9	2 053	50,3	3,3
Auerbach/Vogtl., Stadt						
Wahlberechtigte	17 362	x	x	18 086	x	x
Wähler	6 689	38,5	x	7 097	39,2	-0,7
ungültige Stimmzettel	185	2,8	x	293	4,1	-1,3
gültige Stimmzettel	6 504	97,2	x	6 804	95,9	1,3
gültige Stimmen	18 837	100	22	19 550	100	x
davon entfielen auf						
CDU	8 655	45,9	11	8 770	44,9	1,0
DIE LINKE	3 074	16,3	4	4 452	22,8	-6,5
SPD	3 384	18,0	4	2 781	14,2	3,8
VfB	1 222	6,5	1	.	x	x
FDP	1 506	8,0	1	1 094	5,6	2,4
FWA	996	5,3	1	.	x	x
Wählervereinigungen zusammen	2 218	11,8	2	2 453	12,5	-0,7

Noch: 2. Wahlberechtigte, Wahlbeteiligung sowie Verteilung der gültigen Stimmen und Sitze bei den Wahlen zu den Gemeinderäten am 7. Juni 2009 und 13. Juni 2004 nach Gemeinden

Merkmal	2009			2004		Veränderung in %-Punkten
	absolut	%	Sitze	absolut	%	
Augustusburg, Stadt						
Wahlberechtigte	4 306	x	x	4 397	x	x
Wähler	2 451	56,9	x	2 372	53,9	3,0
ungültige Stimmzettel	82	3,3	x	97	4,1	-0,8
gültige Stimmzettel	2 369	96,7	x	2 275	95,9	0,8
gültige Stimmen	6 996	100	16	6 559	100	x
davon entfielen auf						
CDU	2 478	35,4	5	2 181	33,3	2,1
WG	3 620	51,7	9	.	x	x
DIE LINKE	898	12,8	2	673	10,3	2,5
Wählervereinigungen zusammen	3 620	51,7	9	3 490	53,2	-1,5
andere Parteien	x	x	x	215	3,3	-3,3
Bad Brambach						
Wahlberechtigte	1 850	x	x	1 973	x	x
Wähler	905	48,9	x	959	48,6	0,3
ungültige Stimmzettel	28	3,1	x	32	3,3	-0,2
gültige Stimmzettel	877	96,9	x	927	96,7	0,2
gültige Stimmen	2 599	100	14	2 741	100	x
davon entfielen auf						
CDU	2 333	89,8	13	2 113	77,1	12,7
DIE LINKE	266	10,2	1	268	9,8	0,4
Wählervereinigungen zusammen	x	x	x	256	9,3	-9,3
andere Parteien	x	x	x	104	3,8	-3,8

Noch: 2. Wahlberechtigte, Wahlbeteiligung sowie Verteilung der gültigen Stimmen und Sitze bei den Wahlen zu den Gemeinderäten am 7. Juni 2009 und 13. Juni 2004 nach Gemeinden

Merkmal	2009			2004		Veränderung in %-Punkten
	absolut	%	Sitze	absolut	%	
Bad Dübener, Stadt						
Wahlberechtigte	7 085	x	x	7 339	x	x
Wähler	3 020	42,6	x	3 341	45,5	-2,9
ungültige Stimmzettel	80	2,6	x	116	3,5	-0,9
gültige Stimmzettel	2 940	97,4	x	3 225	96,5	0,9
gültige Stimmen	8 676	100	18	9 340	100	x
davon entfielen auf						
CDU	2 983	34,4	7	3 404	36,4	-2,0
DIE LINKE	1 609	18,5	3	2 124	22,7	-4,2
SPD	1 192	13,7	2	1 196	12,8	0,9
GRÜNE	225	2,6	0	x	x	2,6
FWG	2 038	23,5	5	.	x	x
FDP	629	7,2	1	x	x	7,2
Wählervereinigungen zusammen	2 038	23,5	5	2 616	28,0	-4,5
Bad Elster, Stadt						
Wahlberechtigte	3 424	x	x	3 526	x	x
Wähler	1 755	51,3	x	1 836	52,1	-0,8
ungültige Stimmzettel	51	2,9	x	55	3,0	-0,1
gültige Stimmzettel	1 704	97,1	x	1 781	97,0	0,1
gültige Stimmen	5 034	100	14	5 144	100	x
davon entfielen auf						
FW	1 151	22,9	3	.	x	x
DIE LINKE	1 182	23,5	3	1 291	25,1	-1,6
CDU	1 009	20,0	3	1 087	21,1	-1,1
FDP	1 242	24,7	4	562	10,9	13,8
SPD	450	8,9	1	530	10,3	-1,4
Wählervereinigungen zusammen	1 151	22,9	3	1 674	32,5	-9,6

Noch: 2. Wahlberechtigte, Wahlbeteiligung sowie Verteilung der gültigen Stimmen und Sitze bei den Wahlen zu den Gemeinderäten am 7. Juni 2009 und 13. Juni 2004 nach Gemeinden

Merkmal	2009			2004		Veränderung in %-Punkten
	absolut	%	Sitze	absolut	%	
Bad Gottleuba-Berggießhübel, Stadt						
Wahlberechtigte	5 126	x	x	5 237	x	x
Wähler	2 614	51,0	x	2 630	50,2	0,8
ungültige Stimmzettel	66	2,5	x	96	3,7	-1,2
gültige Stimmzettel	2 548	97,5	x	2 534	96,3	1,2
gültige Stimmen	7 405	100	16	7 356	100	x
davon entfielen auf						
CDU	4 803	64,9	11	3 342	45,4	19,5
DIE LINKE	1 825	24,6	4	2 193	29,8	-5,2
FW	777	10,5	1	.	x	x
Wählervereinigungen zusammen	777	10,5	1	1 821	24,8	-14,3
Bad Lausick, Stadt						
Wahlberechtigte	7 489	x	x	7 511	x	x
Wähler	3 510	46,9	x	3 444	45,9	1,0
ungültige Stimmzettel	100	2,8	x	142	4,1	-1,3
gültige Stimmzettel	3 410	97,2	x	3 302	95,9	1,3
gültige Stimmen	9 926	100	18	9 523	100	x
davon entfielen auf						
CDU	3 359	33,8	6	4 284	45,0	-11,2
DIE LINKE	2 199	22,2	4	2 405	25,3	-3,1
SPD	1 202	12,1	2	1 653	17,4	-5,3
NWD	1 468	14,8	3	.	x	x
FDP	1 115	11,2	2	x	x	11,2
NPD	583	5,9	1	x	x	5,9
Wählervereinigungen zusammen	1 468	14,8	3	1 181	12,4	2,4

Noch: 2. Wahlberechtigte, Wahlbeteiligung sowie Verteilung der gültigen Stimmen und Sitze bei den Wahlen zu den Gemeinderäten am 7. Juni 2009 und 13. Juni 2004 nach Gemeinden

Merkmal	2009			2004		Veränderung in %-Punkten
	absolut	%	Sitze	absolut	%	
Bad Muskau, Stadt						
Wahlberechtigte	3 291	x	x	3 334	x	x
Wähler	1 464	44,5	x	1 342	40,3	4,2
ungültige Stimmzettel	61	4,2	x	66	4,9	-0,7
gültige Stimmzettel	1 403	95,8	x	1 276	95,1	0,7
gültige Stimmen	4 038	100	16	3 680	100	x
davon entfielen auf						
CDU	1 168	28,9	5	1 343	36,5	-7,6
DIE LINKE	804	19,9	3	954	25,9	-6,0
VDG	554	13,7	2	.	x	x
FW	941	23,3	4	.	x	x
SPD	475	11,8	2	371	10,1	1,7
FDP	96	2,4	0	x	x	2,4
Wählervereinigungen zusammen	1 495	37,0	6	1 012	27,5	9,5
Bad Schandau, Stadt						
Wahlberechtigte	2 544	x	x	2 632	x	x
Wähler	1 572	61,8	x	1 638	62,2	-0,4
ungültige Stimmzettel	53	3,4	x	90	5,5	-2,1
gültige Stimmzettel	1 519	96,6	x	1 548	94,5	2,1
gültige Stimmen	4 451	100	14	4 436	100	x
davon entfielen auf						
CDU	1 469	33,0	5	2 447	55,2	-22,2
DIE LINKE	653	14,7	2	879	19,8	-5,1
WV Tourismus	1 283	28,8	4	.	x	x
FBL	532	12,0	2	.	x	x
NPD	277	6,2	1	x	x	6,2
SPD	237	5,3	0	x	x	5,3
Wählervereinigungen zusammen	1 815	40,8	6	1 110	25,0	15,8

Noch: 2. Wahlberechtigte, Wahlbeteiligung sowie Verteilung der gültigen Stimmen und Sitze bei den Wahlen zu den Gemeinderäten am 7. Juni 2009 und 13. Juni 2004 nach Gemeinden

Merkmal	2009			2004		Veränderung in %-Punkten
	absolut	%	Sitze	absolut	%	
Bad Schlema						
Wahlberechtigte	4 453	x	x	4 619	x	x
Wähler	2 145	48,2	x	2 461	53,3	-5,1
ungültige Stimmzettel	56	2,6	x	104	4,2	-1,6
gültige Stimmzettel	2 089	97,4	x	2 357	95,8	1,6
gültige Stimmen	6 158	100	18	6 852	100	x
davon entfielen auf						
FWE	2 832	46,0	9	.	x	x
CDU	1 325	21,5	4	1 385	20,2	1,3
DIE LINKE	844	13,7	2	1 012	14,8	-1,1
SPD	613	10,0	2	867	12,7	-2,7
FDP	175	2,8	0	x	x	2,8
NPD	369	6,0	1	x	x	6,0
Wählervereinigungen zusammen	2 832	46,0	9	3 588	52,4	-6,4
Bärenstein						
Wahlberechtigte	2 208	x	x	2 338	x	x
Wähler	992	44,9	x	1 152	49,3	-4,4
ungültige Stimmzettel	44	4,4	x	61	5,3	-0,9
gültige Stimmzettel	948	95,6	x	1 091	94,7	0,9
gültige Stimmen	2 788	100	14	3 192	100	x
davon entfielen auf						
BL	2 255	80,9	12	.	x	x
DIE LINKE	533	19,1	2	x	x	19,1
Wählervereinigungen zusammen	2 255	80,9	12	2 214	69,4	11,5
andere Parteien	x	x	x	978	30,6	-30,6

Noch: 2. Wahlberechtigte, Wahlbeteiligung sowie Verteilung der gültigen Stimmen und Sitze bei den Wahlen zu den Gemeinderäten am 7. Juni 2009 und 13. Juni 2004 nach Gemeinden

Merkmal	2009			2004		Veränderung in %-Punkten
	absolut	%	Sitze	absolut	%	
Bahretal						
Wahlberechtigte	1 951	x	x	1 977	x	x
Wähler	980	50,2	x	1 015	51,3	-1,1
ungültige Stimmzettel	19	1,9	x	51	5,0	-3,1
gültige Stimmzettel	961	98,1	x	964	95,0	3,1
gültige Stimmen	2 839	100	14	2 830	100	x
davon entfielen auf						
WI	2 169	76,4	11	.	x	x
DIE LINKE	554	19,5	3	607	21,4	-1,9
FDP	116	4,1	0	x	x	4,1
Wählervereinigungen zusammen	2 169	76,4	11	2 223	78,6	-2,2
Bannewitz						
Wahlberechtigte	8 935	x	x	8 793	x	x
Wähler	4 615	51,7	x	4 920	56,0	-4,3
ungültige Stimmzettel	133	2,9	x	189	3,8	-0,9
gültige Stimmzettel	4 482	97,1	x	4 731	96,2	0,9
gültige Stimmen	12 936	100	18	13 730	100	x
davon entfielen auf						
WV BHPR	2 098	16,2	3	.	x	x
CDU	3 416	26,4	5	2 825	20,6	5,8
FWB	2 141	16,6	3	.	x	x
DIE LINKE	1 523	11,8	2	1 367	10,0	1,8
BG	817	6,3	1	.	x	x
WV KA	904	7,0	1	.	x	x
GRÜNE	575	4,4	1	x	x	4,4
FDP	772	6,0	1	314	2,3	3,7
SPD	690	5,3	1	443	3,2	2,1
Wählervereinigungen zusammen	5 960	46,1	8	8 781	64,0	-17,9

Noch: 2. Wahlberechtigte, Wahlbeteiligung sowie Verteilung der gültigen Stimmen und Sitze bei den Wahlen zu den Gemeinderäten am 7. Juni 2009 und 13. Juni 2004 nach Gemeinden

Merkmal	2009			2004		Veränderung in %-Punkten
	absolut	%	Sitze	absolut	%	
Bautzen, Stadt						
Wahlberechtigte	35 029	x	x	35 215	x	x
Wähler	15 605	44,5	x	15 371	43,6	0,9
ungültige Stimmzettel	466	3,0	x	684	4,4	-1,4
gültige Stimmzettel	15 139	97,0	x	14 687	95,6	1,4
gültige Stimmen	43 911	100	34	42 164	100	x
davon entfielen auf						
CDU	15 056	34,3	13	16 628	39,4	-5,1
DIE LINKE	8 240	18,8	7	9 579	22,7	-3,9
SPD	3 937	9,0	3	3 718	8,8	0,2
BBBz	3 661	8,3	3	.	x	x
PEGASUS	2 704	6,2	2	.	x	x
Bautzen-direkt	1 774	4,0	1	.	x	x
FDP	4 248	9,7	3	2 421	5,7	4,0
Bündnis AFV	995	2,3	0	.	x	x
GRÜNE	1 607	3,7	1	1 013	2,4	1,3
NPD	1 689	3,8	1	x	x	3,8
Wählervereinigungen zusammen	9 134	20,8	6	8 805	20,9	-0,1
Beiersdorf						
Wahlberechtigte	1 055	x	x	1 127	x	x
Wähler	547	51,8	x	605	53,7	-1,9
ungültige Stimmzettel	14	2,6	x	28	4,6	-2,0
gültige Stimmzettel	533	97,4	x	577	95,4	2,0
gültige Stimmen	1 584	100	10	1 413	100	x
davon entfielen auf						
FWG	1 454	91,8	10	.	x	x
CDU	130	8,2	0	x	x	8,2
Wählervereinigungen zusammen	1 454	91,8	10	1 413	100	-8,2

Noch: 2. Wahlberechtigte, Wahlbeteiligung sowie Verteilung der gültigen Stimmen und Sitze bei den Wahlen zu den Gemeinderäten am 7. Juni 2009 und 13. Juni 2004 nach Gemeinden

Merkmal	2009			2004		Veränderung in %-Punkten
	absolut	%	Sitze	absolut	%	
Beilrode						
Wahlberechtigte	2 257	x	x	2 306	x	x
Wähler	954	42,3	x	1 170	50,7	-8,4
ungültige Stimmzettel	21	2,2	x	42	3,6	-1,4
gültige Stimmzettel	933	97,8	x	1 128	96,4	1,4
gültige Stimmen	2 748	100	14	3 104	100	x
davon entfielen auf						
BIKO	823	29,9	4	.	x	x
CDU	648	23,6	3	646	20,8	2,8
DIE LINKE	199	7,2	1	448	14,4	-7,2
FDP	1 078	39,2	6	383	12,3	26,9
Wählervereinigungen zusammen	823	29,9	4	1 627	52,4	-22,5
Belgern, Stadt						
Wahlberechtigte	4 136	x	x	4 288	x	x
Wähler	1 777	43,0	x	2 046	47,7	-4,7
ungültige Stimmzettel	77	4,3	x	103	5,0	-0,7
gültige Stimmzettel	1 700	95,7	x	1 943	95,0	0,7
gültige Stimmen	4 928	100	16	5 627	100	x
davon entfielen auf						
FDP	2 229	45,2	8	2 666	47,4	-2,2
CDU	1 625	33,0	5	1 688	30,0	3,0
FdF	637	12,9	2	.	x	x
DIE LINKE	437	8,9	1	586	10,4	-1,5
Wählervereinigungen zusammen	637	12,9	2	687	12,2	0,7

Noch: 2. Wahlberechtigte, Wahlbeteiligung sowie Verteilung der gültigen Stimmen und Sitze bei den Wahlen zu den Gemeinderäten am 7. Juni 2009 und 13. Juni 2004 nach Gemeinden

Merkmal	2009			2004		Veränderung in %-Punkten
	absolut	%	Sitze	absolut	%	
Belgershain						
Wahlberechtigte	2 817	x	x	2 847	x	x
Wähler	1 383	49,1	x	1 466	51,5	-2,4
ungültige Stimmzettel	57	4,1	x	39	2,7	1,4
gültige Stimmzettel	1 326	95,9	x	1 427	97,3	-1,4
gültige Stimmen	3 890	100	14	4 154	100	x
davon entfielen auf						
Freie WV	2 746	70,6	10	.	x	x
DIE LINKE	604	15,5	2	808	19,5	-4,0
BI	540	13,9	2	.	x	x
Wählervereinigungen zusammen	3 286	84,5	12	1 168	28,1	56,4
andere Parteien	x	x	x	2 178	52,4	-52,4
Bennewitz						
Wahlberechtigte	4 504	x	x	4 458	x	x
Wähler	2 610	57,9	x	2 516	56,4	1,5
ungültige Stimmzettel	49	1,9	x	87	3,5	-1,6
gültige Stimmzettel	2 561	98,1	x	2 429	96,5	1,6
gültige Stimmen	7 573	100	16	6 938	100	x
davon entfielen auf						
DIE LINKE	3 318	43,8	7	4 522	65,2	-21,4
CDU	2 917	38,5	7	1 870	27,0	11,5
SPD	927	12,2	2	546	7,9	4,3
NPD	411	5,4	0	x	x	5,4

Noch: 2. Wahlberechtigte, Wahlbeteiligung sowie Verteilung der gültigen Stimmen und Sitze bei den Wahlen zu den Gemeinderäten am 7. Juni 2009 und 13. Juni 2004 nach Gemeinden

Merkmal	2009			2004		Veränderung in %-Punkten
	absolut	%	Sitze	absolut	%	
Bergen						
Wahlberechtigte	955	x	x	961	x	x
Wähler	478	50,1	x	497	51,7	-1,6
ungültige Stimmzettel	36	7,5	x	22	4,4	3,1
gültige Stimmzettel	442	92,5	x	475	95,6	-3,1
gültige Stimmen	1 293	100	12	1 380	100	x
davon entfielen auf						
Freie Wähler	639	49,4	7	.	x	x
WV Sport	426	32,9	4	.	x	x
DSU	91	7,0	0	296	21,4	-14,4
DIE LINKE	99	7,7	1	103	7,5	0,2
FDP	38	2,9	0	x	x	2,9
Wählervereinigungen zusammen	1 065	82,4	11	981	71,1	11,3
Bernsbach						
Wahlberechtigte	3 858	x	x	3 932	x	x
Wähler	1 907	49,4	x	1 951	49,6	-0,2
ungültige Stimmzettel	41	2,1	x	67	3,4	-1,3
gültige Stimmzettel	1 866	97,9	x	1 884	96,6	1,3
gültige Stimmen	5 475	100	16	5 395	100	x
davon entfielen auf						
CDU	2 320	42,4	8	3 324	61,6	-19,2
DIE LINKE	715	13,1	2	819	15,2	-2,1
FWiB	1 674	30,6	5	.	x	x
SPD	415	7,6	1	492	9,1	-1,5
GRÜNE	93	1,7	0	x	x	1,7
FDP	258	4,7	0	x	x	4,7
Wählervereinigungen zusammen	1 674	30,6	5	760	14,1	16,5

Noch: 2. Wahlberechtigte, Wahlbeteiligung sowie Verteilung der gültigen Stimmen und Sitze bei den Wahlen zu den Gemeinderäten am 7. Juni 2009 und 13. Juni 2004 nach Gemeinden

Merkmal	2009			2004		Veränderung in %-Punkten
	absolut	%	Sitze	absolut	%	
Bernsdorf						
Wahlberechtigte	2 122	x	x	2 207	x	x
Wähler	1 144	53,9	x	1 164	52,7	1,2
ungültige Stimmzettel	38	3,3	x	74	6,4	-3,1
gültige Stimmzettel	1 106	96,7	x	1 090	93,6	3,1
gültige Stimmen	3 269	100	14	3 085	100	x
davon entfielen auf						
CDU	1 824	55,8	9	1 602	51,9	3,9
FDP	913	27,9	4	714	23,1	4,8
KVV Jugendblasorchester	231	7,1	1	.	x	x
KVV Jugendclub	162	5,0	0	.	x	x
SPD	139	4,3	0	x	x	4,3
Wählervereinigungen zusammen	393	12,0	1	769	24,9	-12,9
Bernsdorf, Stadt						
Wahlberechtigte	5 259	x	x	5 510	x	x
Wähler	2 709	51,5	x	2 916	52,9	-1,4
ungültige Stimmzettel	75	2,8	x	122	4,2	-1,4
gültige Stimmzettel	2 634	97,2	x	2 794	95,8	1,4
gültige Stimmen	7 731	100	18	8 071	100	x
davon entfielen auf						
CDU	2 151	27,8	5	2 307	28,6	-0,8
DIE LINKE	1 239	16,0	3	1 504	18,6	-2,6
SPD	364	4,7	1	823	10,2	-5,5
FDP	1 312	17,0	3	678	8,4	8,6
Pro Bernsdorf	459	5,9	1	.	x	x
Bündnis AFV	833	10,8	2	.	x	x
FW/BKC	895	11,6	2	.	x	x
VBB	478	6,2	1	.	x	x
Wählervereinigungen zusammen	2 665	34,5	6	2 757	34,2	0,3
Einzelvorschläge zusammen	x	x	x	2	0,0	0,0

Noch: 2. Wahlberechtigte, Wahlbeteiligung sowie Verteilung der gültigen Stimmen und Sitze bei den Wahlen zu den Gemeinderäten am 7. Juni 2009 und 13. Juni 2004 nach Gemeinden

Merkmal	2009			2004		Veränderung in %-Punkten
	absolut	%	Sitze	absolut	%	
Bernstadt a. d. Eigen, Stadt						
Wahlberechtigte	3 245	x	x	3 287	x	x
Wähler	1 839	56,7	x	1 820	55,4	1,3
ungültige Stimmzettel	94	5,1	x	127	7,0	-1,9
gültige Stimmzettel	1 745	94,9	x	1 693	93,0	1,9
gültige Stimmen	5 142	100	14	4 900	100	x
davon entfielen auf						
FWG	1 465	28,5	5	.	x	x
CDU	1 153	22,4	3	883	18,0	4,4
KL	1 082	21,0	3	.	x	x
AL	381	7,4	1	.	x	x
DL	263	5,1	0	.	x	x
DIE LINKE	378	7,4	1	425	8,7	-1,3
BI	420	8,2	1	.	x	x
Wählervereinigungen zusammen	3 611	70,2	10	3 592	73,3	-3,1
Berthelsdorf						
Wahlberechtigte	1 394	x	x	1 538	x	x
Wähler	728	52,2	x	762	49,5	2,7
ungültige Stimmzettel	24	3,3	x	54	7,1	-3,8
gültige Stimmzettel	704	96,7	x	708	92,9	3,8
gültige Stimmen	2 081	100	12	2 023	100	x
davon entfielen auf						
CDU	624	30,0	3	1 010	49,9	-19,9
BW	1 105	53,1	7	.	x	x
JbZ	352	16,9	2	.	x	x
Wählervereinigungen zusammen	1 457	70,0	9	1 013	50,1	19,9

Noch: 2. Wahlberechtigte, Wahlbeteiligung sowie Verteilung der gültigen Stimmen und Sitze bei den Wahlen zu den Gemeinderäten am 7. Juni 2009 und 13. Juni 2004 nach Gemeinden

Merkmal	2009			2004		Veränderung in %-Punkten
	absolut	%	Sitze	absolut	%	
Bertsdorf-Hörnitz						
Wahlberechtigte	2 042	x	x	2 184	x	x
Wähler	1 056	51,7	x	1 314	60,2	-8,5
ungültige Stimmzettel	42	4,0	x	63	4,8	-0,8
gültige Stimmzettel	1 014	96,0	x	1 251	95,2	0,8
gültige Stimmen	2 972	100	14	3 307	100	x
davon entfielen auf						
Fr.W.	1 937	65,2	10	.	x	x
CDU	745	25,1	3	570	17,2	7,9
DIE LINKE	290	9,8	1	387	11,7	-1,9
Wählervereinigungen zusammen	1 937	65,2	10	2 298	69,5	-4,3
andere Parteien	x	x	x	52	1,6	-1,6
Bischofswerda, Stadt						
Wahlberechtigte	10 594	x	x	11 097	x	x
Wähler	4 963	46,8	x	4 841	43,6	3,2
ungültige Stimmzettel	165	3,3	x	227	4,7	-1,4
gültige Stimmzettel	4 798	96,7	x	4 614	95,3	1,4
gültige Stimmen	14 086	100	22	13 207	100	x
davon entfielen auf						
CDU	4 820	34,2	8	5 740	43,5	-9,3
DIE LINKE	2 339	16,6	3	2 980	22,6	-6,0
SPD	2 096	14,9	3	1 724	13,1	1,8
FDP	1 813	12,9	3	1 241	9,4	3,5
BfB	3 018	21,4	5	.	x	x
Wählervereinigungen zusammen	3 018	21,4	5	1 522	11,5	9,9

Noch: 2. Wahlberechtigte, Wahlbeteiligung sowie Verteilung der gültigen Stimmen und Sitze bei den Wahlen zu den Gemeinderäten am 7. Juni 2009 und 13. Juni 2004 nach Gemeinden

Merkmal	2009			2004		Veränderung in %-Punkten
	absolut	%	Sitze	absolut	%	
Bobritzsch						
Wahlberechtigte	3 795	x	x	3 827	x	x
Wähler	2 572	67,8	x	2 218	58,0	9,8
ungültige Stimmzettel	146	5,7	x	85	3,8	1,9
gültige Stimmzettel	2 426	94,3	x	2 133	96,2	-1,9
gültige Stimmen	7 129	100	16	6 199	100	x
davon entfielen auf						
CDU	4 009	56,2	10	3 963	63,9	-7,7
AUW	2 153	30,2	5	.	x	x
DIE LINKE	496	7,0	1	723	11,7	-4,7
FDP	213	3,0	0	x	x	3,0
NPD	258	3,6	0	x	x	3,6
Wählervereinigungen zusammen	2 153	30,2	5	1 250	20,2	10,0
andere Parteien	x	x	x	263	4,2	-4,2
Bockau						
Wahlberechtigte	2 192	x	x	2 276	x	x
Wähler	1 018	46,4	x	1 217	53,5	-7,1
ungültige Stimmzettel	34	3,3	x	43	3,5	-0,2
gültige Stimmzettel	984	96,7	x	1 174	96,5	0,2
gültige Stimmen	2 904	100	12	3 423	100	x
davon entfielen auf						
CDU	1 617	55,7	7	2 142	62,6	-6,9
FWB	809	27,9	3	.	x	x
SPD	478	16,5	2	209	6,1	10,4
Wählervereinigungen zusammen	809	27,9	3	1 072	31,3	-3,4

Noch: 2. Wahlberechtigte, Wahlbeteiligung sowie Verteilung der gültigen Stimmen und Sitze bei den Wahlen zu den Gemeinderäten am 7. Juni 2009 und 13. Juni 2004 nach Gemeinden

Merkmal	2009			2004		Veränderung in %-Punkten
	absolut	%	Sitze	absolut	%	
Bockelwitz						
Wahlberechtigte	2 199	x	x	2 258	x	x
Wähler	1 354	61,6	x	1 370	60,7	0,9
ungültige Stimmzettel	41	3,0	x	43	3,1	-0,1
gültige Stimmzettel	1 313	97,0	x	1 327	96,9	0,1
gültige Stimmen	3 513	100	14	3 732	100	x
davon entfielen auf						
WV Bockelwitz	3 505	99,8	14	.	x	x
EV Leske	2	0,1	0	x	x	0,1
EV Ronneberger, Ge.	1	0,0	0	x	x	0,0
EV Ronneberger, Gü.	1	0,0	0	x	x	0,0
EV Büchner	1	0,0	0	x	x	0,0
sonstige EV	3	0,1	0	x	x	0,1
Wählervereinigungen zusammen	3 505	99,8	14	3 732	100	-0,2
Einzelvorschläge zusammen	8	0,2	0	x	x	0,2
Böhlen, Stadt						
Wahlberechtigte	5 784	x	x	5 806	x	x
Wähler	2 322	40,1	x	2 381	41,0	-0,9
ungültige Stimmzettel	65	2,8	x	121	5,1	-2,3
gültige Stimmzettel	2 257	97,2	x	2 260	94,9	2,3
gültige Stimmen	6 504	100	18	6 392	100	x
davon entfielen auf						
DIE LINKE	2 431	37,4	7	2 471	38,7	-1,3
CDU	1 437	22,1	4	2 010	31,4	-9,3
SPD	1 765	27,1	5	1 911	29,9	-2,8
FDP	634	9,7	2	x	x	9,7
NPD	237	3,6	0	x	x	3,6

Noch: 2. Wahlberechtigte, Wahlbeteiligung sowie Verteilung der gültigen Stimmen und Sitze bei den Wahlen zu den Gemeinderäten am 7. Juni 2009 und 13. Juni 2004 nach Gemeinden

Merkmal	2009			2004		Veränderung in %-Punkten
	absolut	%	Sitze	absolut	%	
Börnichen/Erzgeb.						
Wahlberechtigte	915	x	x	941	x	x
Wähler	521	56,9	x	638	67,8	-10,9
ungültige Stimmzettel	14	2,7	x	46	7,2	-4,5
gültige Stimmzettel	507	97,3	x	592	92,8	4,5
gültige Stimmen	1 505	100	10	1 747	100	x
davon entfielen auf						
FWB	1 360	90,4	9	.	x	x
DIE LINKE	145	9,6	1	x	x	9,6
Wählervereinigungen zusammen	1 360	90,4	9	1 747	100	-9,6
Bösenbrunn						
Wahlberechtigte	1 058	x	x	1 089	x	x
Wähler	633	59,8	x	523	48,0	11,8
ungültige Stimmzettel	20	3,2	x	12	2,3	0,9
gültige Stimmzettel	613	96,8	x	511	97,7	-0,9
gültige Stimmen	1 828	100	12	1 509	100	x
davon entfielen auf						
AgLB	786	43,0	6	.	x	x
DIE LINKE	241	13,2	1	218	14,4	-1,2
Abgeordnete	553	30,3	4	.	x	x
Action Bürger	248	13,6	1	.	x	x
Wählervereinigungen zusammen	1 587	86,8	11	1 291	85,6	1,2

Noch: 2. Wahlberechtigte, Wahlbeteiligung sowie Verteilung der gültigen Stimmen und Sitze bei den Wahlen zu den Gemeinderäten am 7. Juni 2009 und 13. Juni 2004 nach Gemeinden

Merkmal	2009			2004		Veränderung in %-Punkten
	absolut	%	Sitze	absolut	%	
Borna, Stadt						
Wahlberechtigte	18 004	x	x	19 014	x	x
Wähler	7 354	40,8	x	7 550	39,7	1,1
ungültige Stimmzettel	223	3,0	x	359	4,8	-1,8
gültige Stimmzettel	7 131	97,0	x	7 191	95,2	1,8
gültige Stimmen	20 865	100	26	20 646	100	x
davon entfielen auf						
CDU	4 677	22,4	6	5 692	27,6	-5,2
DIE LINKE	6 092	29,2	8	5 602	27,1	2,1
SPD	4 087	19,6	5	3 434	16,6	3,0
GRÜNE	440	2,1	0	x	x	2,1
FDP	1 474	7,1	2	x	x	7,1
FW	3 169	15,2	4	.	x	x
NPD	926	4,4	1	x	x	4,4
Wählervereinigungen zusammen	3 169	15,2	4	5 918	28,7	-13,5
Borsdorf						
Wahlberechtigte	6 945	x	x	6 762	x	x
Wähler	3 435	49,5	x	3 243	48,0	1,5
ungültige Stimmzettel	68	2,0	x	99	3,1	-1,1
gültige Stimmzettel	3 367	98,0	x	3 144	96,9	1,1
gültige Stimmen	9 912	100	18	9 199	100	x
davon entfielen auf						
CDU	3 877	39,1	8	3 593	39,1	0,0
FW94	2 253	22,7	4	.	x	x
DIE LINKE	1 071	10,8	2	1 435	15,6	-4,8
FPW	1 609	16,2	3	.	x	x
SPD	729	7,4	1	996	10,8	-3,4
NPD	373	3,8	0	x	x	3,8
Wählervereinigungen zusammen	3 862	39,0	7	2 772	30,1	8,9
andere Parteien	x	x	x	403	4,4	-4,4

Noch: 2. Wahlberechtigte, Wahlbeteiligung sowie Verteilung der gültigen Stimmen und Sitze bei den Wahlen zu den Gemeinderäten am 7. Juni 2009 und 13. Juni 2004 nach Gemeinden

Merkmal	2009			2004		Veränderung in %-Punkten
	absolut	%	Sitze	absolut	%	
Borstendorf						
Wahlberechtigte	1 199	x	x	1 232	x	x
Wähler	779	65,0	x	614	49,8	15,2
ungültige Stimmzettel	27	3,5	x	33	5,4	-1,9
gültige Stimmzettel	752	96,5	x	581	94,6	1,9
gültige Stimmen	2 233	100	12	1 699	100	x
davon entfielen auf						
CDU	133	6,0	0	1 012	59,6	-53,6
Rotation	1 085	48,6	6	.	x	x
FWB	1 015	45,5	6	.	x	x
Wählervereinigungen zusammen	2 100	94,0	12	687	40,4	53,6
Boxberg/O.L.						
Wahlberechtigte	4 473	x	x	4 831	x	x
Wähler	2 684	60,0	x	2 680	55,5	4,5
ungültige Stimmzettel	116	4,3	x	89	3,3	1,0
gültige Stimmzettel	2 568	95,7	x	2 591	96,7	-1,0
gültige Stimmen	7 535	100	16	7 434	100	x
davon entfielen auf						
CDU	2 076	27,6	5	2 960	39,8	-12,2
DIE LINKE	1 193	15,8	2	1 110	14,9	0,9
WV Boxberg/O.L.	1 043	13,8	2	.	x	x
WV Kringelsdorf	555	7,4	1	.	x	x
WV Bürgernähe	1 410	18,7	3	.	x	x
WV Uhyster Heimatverein	1 258	16,7	3	.	x	x
Wählervereinigungen zusammen	4 266	56,6	9	3 364	45,3	11,3

Noch: 2. Wahlberechtigte, Wahlbeteiligung sowie Verteilung der gültigen Stimmen und Sitze bei den Wahlen zu den Gemeinderäten am 7. Juni 2009 und 13. Juni 2004 nach Gemeinden

Merkmal	2009			2004		Veränderung in %-Punkten
	absolut	%	Sitze	absolut	%	
Brand-Erbisdorf, Stadt						
Wahlberechtigte	9 291	x	x	9 612	x	x
Wähler	5 001	53,8	x	4 408	45,9	7,9
ungültige Stimmzettel	230	4,6	x	167	3,8	0,8
gültige Stimmzettel	4 771	95,4	x	4 241	96,2	-0,8
gültige Stimmen	13 817	100	22	12 343	100	x
davon entfielen auf						
CDU	5 192	37,6	9	3 813	30,9	6,7
DIE LINKE	2 703	19,6	4	2 947	23,9	-4,3
AUW	1 742	12,6	3	.	x	x
UWG	1 096	7,9	1	.	x	x
HAUS/GRUND	567	4,1	1	.	x	x
SPD	636	4,6	1	411	3,3	1,3
FDP	655	4,7	1	x	x	4,7
FWV	1 226	8,9	2	.	x	x
Wählervereinigungen zusammen	4 631	33,5	7	5 172	41,9	-8,4
Brandis, Stadt						
Wahlberechtigte	8 069	x	x	8 031	x	x
Wähler	3 698	45,8	x	3 450	43,0	2,8
ungültige Stimmzettel	101	2,7	x	123	3,6	-0,9
gültige Stimmzettel	3 597	97,3	x	3 327	96,4	0,9
gültige Stimmen	10 585	100	22	9 745	100	x
davon entfielen auf						
CDU	3 132	29,6	7	3 123	32,0	-2,4
BVB	2 217	20,9	5	.	x	x
DIE LINKE	2 140	20,2	4	1 927	19,8	0,4
SPD	1 914	18,1	4	1 756	18,0	0,1
IfV	713	6,7	1	.	x	x
NPD	469	4,4	1	x	x	4,4
Wählervereinigungen zusammen	2 930	27,7	6	2 939	30,2	-2,5

Noch: 2. Wahlberechtigte, Wahlbeteiligung sowie Verteilung der gültigen Stimmen und Sitze bei den Wahlen zu den Gemeinderäten am 7. Juni 2009 und 13. Juni 2004 nach Gemeinden

Merkmal	2009			2004		Veränderung in %-Punkten
	absolut	%	Sitze	absolut	%	
Breitenbrunn/Erzgeb.						
Wahlberechtigte	5 146	x	x	5 471	x	x
Wähler	2 602	50,6	x	2 992	54,7	-4,1
ungültige Stimmzettel	123	4,7	x	138	4,6	0,1
gültige Stimmzettel	2 479	95,3	x	2 854	95,4	-0,1
gültige Stimmen	7 251	100	18	8 323	100	x
davon entfielen auf						
CDU	4 197	57,9	12	3 937	47,3	10,6
FWG WIR/BI	1 600	22,1	4	.	x	x
SPD	176	2,4	0	463	5,6	-3,2
DIE LINKE	949	13,1	2	1 064	12,8	0,3
EZV	217	3,0	0	.	x	x
GRÜNE	112	1,5	0	x	x	1,5
Wählervereinigungen zusammen	1 817	25,1	4	2 859	34,4	-9,3
Brettnig-Hauswalde						
Wahlberechtigte	2 601	x	x	2 648	x	x
Wähler	1 340	51,5	x	1 453	54,9	-3,4
ungültige Stimmzettel	87	6,5	x	83	5,7	0,8
gültige Stimmzettel	1 253	93,5	x	1 370	94,3	-0,8
gültige Stimmen	3 690	100	16	3 988	100	x
davon entfielen auf						
WV Förderung Sport	1 118	30,3	5	.	x	x
CDU	757	20,5	3	1 060	26,6	-6,1
Freunde des HFV	1 080	29,3	5	.	x	x
SPD	735	19,9	3	767	19,2	0,7
Wählervereinigungen zusammen	2 198	59,6	10	2 161	54,2	5,4

Noch: 2. Wahlberechtigte, Wahlbeteiligung sowie Verteilung der gültigen Stimmen und Sitze bei den Wahlen zu den Gemeinderäten am 7. Juni 2009 und 13. Juni 2004 nach Gemeinden

Merkmal	2009			2004		Veränderung in %-Punkten
	absolut	%	Sitze	absolut	%	
Burgstädt, Stadt						
Wahlberechtigte	9 954	x	x	10 340	x	x
Wähler	5 050	50,7	x	4 844	46,8	3,9
ungültige Stimmzettel	221	4,4	x	250	5,2	-0,8
gültige Stimmzettel	4 829	95,6	x	4 594	94,8	0,8
gültige Stimmen	14 120	100	22	13 308	100	x
davon entfielen auf						
FWB e. V.	6 219	44,0	11	.	x	x
CDU	3 214	22,8	5	3 556	26,7	-3,9
DIE LINKE	1 743	12,3	3	1 830	13,8	-1,5
GuHV e. V.	1 497	10,6	2	.	x	x
FDP	944	6,7	1	x	x	6,7
SPD	503	3,6	0	582	4,4	-0,8
Wählervereinigungen zusammen	7 716	54,6	13	7 340	55,2	-0,6
Burgstein						
Wahlberechtigte	1 650	x	x	1 679	x	x
Wähler	941	57,0	x	919	54,7	2,3
ungültige Stimmzettel	27	2,9	x	66	7,2	-4,3
gültige Stimmzettel	914	97,1	x	853	92,8	4,3
gültige Stimmen	2 633	100	14	2 479	100	x
davon entfielen auf						
FWB	1 742	66,2	10	.	x	x
FWD	382	14,5	2	.	x	x
FWS	241	9,2	1	.	x	x
SGG	268	10,2	1	.	x	x
Wählervereinigungen zusammen	2 633	100	14	2 479	100	0,0

Noch: 2. Wahlberechtigte, Wahlbeteiligung sowie Verteilung der gültigen Stimmen und Sitze bei den Wahlen zu den Gemeinderäten am 7. Juni 2009 und 13. Juni 2004 nach Gemeinden

Merkmal	2009			2004		Veränderung in %-Punkten
	absolut	%	Sitze	absolut	%	
Burkau						
Wahlberechtigte	2 397	x	x	2 468	x	x
Wähler	1 340	55,9	x	1 379	55,9	0,0
ungültige Stimmzettel	44	3,3	x	29	2,1	1,2
gültige Stimmzettel	1 296	96,7	x	1 350	97,9	-1,2
gültige Stimmen	3 767	100	14	3 935	100	x
davon entfielen auf						
CDU	903	24,0	4	1 092	27,8	-3,8
WVF	589	15,6	2	.	x	x
WVSVB	702	18,6	3	.	x	x
FDP	767	20,4	3	601	15,3	5,1
DIE LINKE	390	10,4	1	500	12,7	-2,3
SPD	416	11,0	1	x	x	11,0
Wählervereinigungen zusammen	1 291	34,3	5	1 489	37,8	-3,5
andere Parteien	x	x	x	253	6,4	-6,4
Burkhardtsdorf						
Wahlberechtigte	5 626	x	x	5 884	x	x
Wähler	2 994	53,2	x	3 134	53,3	-0,1
ungültige Stimmzettel	83	2,8	x	100	3,2	-0,4
gültige Stimmzettel	2 911	97,2	x	3 034	96,8	0,4
gültige Stimmen	8 554	100	18	8 646	100	x
davon entfielen auf						
CDU	3 272	38,3	8	3 067	35,5	2,8
ALLGEMEINE LISTE	2 344	27,4	6	.	x	x
REP	669	7,8	1	1 140	13,2	-5,4
DIE LINKE	937	11,0	2	1 096	12,7	-1,7
FWM	541	6,3	1	.	x	x
SPD	251	2,9	0	449	5,2	-2,3
FDP	385	4,5	0	x	x	4,5
RBV	155	1,8	0	.	x	x
Wählervereinigungen zusammen	3 040	35,5	7	2 894	33,5	2,0

Noch: 2. Wahlberechtigte, Wahlbeteiligung sowie Verteilung der gültigen Stimmen und Sitze bei den Wahlen zu den Gemeinderäten am 7. Juni 2009 und 13. Juni 2004 nach Gemeinden

Merkmal	2009			2004		Veränderung in %-Punkten
	absolut	%	Sitze	absolut	%	
Callenberg						
Wahlberechtigte	4 584	x	x	4 702	x	x
Wähler	2 615	57,0	x	2 412	51,3	5,7
ungültige Stimmzettel	59	2,3	x	89	3,7	-1,4
gültige Stimmzettel	2 556	97,7	x	2 323	96,3	1,4
gültige Stimmen	7 571	100	18	6 781	100	x
davon entfielen auf						
UBG	2 189	28,9	6	.	x	x
CDU	998	13,2	2	1 560	23,0	-9,8
FWV	2 040	26,9	5	.	x	x
DIE LINKE	709	9,4	2	972	14,3	-4,9
FBB (C)	887	11,7	2	.	x	x
GRÜNE	175	2,3	0	x	x	2,3
FDP	351	4,6	1	x	x	4,6
NPD	222	2,9	0	x	x	2,9
Wählervereinigungen zusammen	5 116	67,6	13	4 249	62,7	4,9
Cavertitz						
Wahlberechtigte	2 111	x	x	2 211	x	x
Wähler	1 147	54,3	x	1 179	53,3	1,0
ungültige Stimmzettel	35	3,1	x	56	4,7	-1,6
gültige Stimmzettel	1 112	96,9	x	1 123	95,3	1,6
gültige Stimmen	3 274	100	14	3 245	100	x
davon entfielen auf						
FWG	1 487	45,4	6	.	x	x
CDU	1 345	41,1	6	1 437	44,3	-3,2
FDP	442	13,5	2	x	x	13,5
Wählervereinigungen zusammen	1 487	45,4	6	1 808	55,7	-10,3

Noch: 2. Wahlberechtigte, Wahlbeteiligung sowie Verteilung der gültigen Stimmen und Sitze bei den Wahlen zu den Gemeinderäten am 7. Juni 2009 und 13. Juni 2004 nach Gemeinden

Merkmal	2009			2004		Veränderung in %-Punkten
	absolut	%	Sitze	absolut	%	
Chemnitz, Stadt						
Wahlberechtigte	206 079	x	x	209 037	x	x
Wähler	96 530	46,8	x	90 713	43,4	3,4
ungültige Stimmzettel	2 367	2,5	x	2 532	2,8	-0,3
gültige Stimmzettel	94 163	97,5	x	88 181	97,2	0,3
gültige Stimmen	275 857	100	60	256 458	100	x
davon entfielen auf						
DIE LINKE	61 253	22,2	14	69 007	26,9	-4,7
CDU	60 196	21,8	14	62 895	24,5	-2,7
SPD	54 674	19,8	13	46 195	18,0	1,8
FDP	32 228	11,7	7	18 558	7,2	4,5
GRÜNE	20 819	7,5	4	15 632	6,1	1,4
Perspektive	6 319	2,3	1	.	x	x
PRO CHEMNITZ.DSU	12 608	4,6	3	.	x	x
Liste C	8 253	3,0	1	.	x	x
NPD	6 566	2,4	1	x	x	2,4
WV In Chemnitz wohnen	1 263	0,5	0	.	x	x
Vosi	11 678	4,2	2	.	x	x
Wählervereinigungen zusammen	40 121	14,5	7	14 976	5,8	8,7
andere Parteien	x	x	x	29 195	11,4	-11,4

Noch: 2. Wahlberechtigte, Wahlbeteiligung sowie Verteilung der gültigen Stimmen und Sitze bei den Wahlen zu den Gemeinderäten am 7. Juni 2009 und 13. Juni 2004 nach Gemeinden

Merkmal	2009			2004		Veränderung in %-Punkten
	absolut	%	Sitze	absolut	%	
Claußnitz						
Wahlberechtigte	2 832	x	x	2 890	x	x
Wähler	1 735	61,3	x	1 669	57,8	3,5
ungültige Stimmzettel	62	3,6	x	61	3,7	-0,1
gültige Stimmzettel	1 673	96,4	x	1 608	96,3	0,1
gültige Stimmen	4 946	100	16	4 678	100	x
davon entfielen auf						
FWV Claußnitz	2 275	46,0	8	.	x	x
CDU	1 120	22,6	4	1 289	27,6	-5,0
SPD	917	18,5	3	993	21,2	-2,7
DIE LINKE	215	4,3	0	206	4,4	-0,1
WV Chemnitztal	419	8,5	1	.	x	x
Wählervereinigungen zusammen	2 694	54,5	9	2 190	46,8	7,7
Colditz, Stadt						
Wahlberechtigte	4 345	x	x	4 550	x	x
Wähler	2 132	49,1	x	1 946	42,8	6,3
ungültige Stimmzettel	63	3,0	x	115	5,9	-2,9
gültige Stimmzettel	2 069	97,0	x	1 831	94,1	2,9
gültige Stimmen	6 152	100	16	5 368	100	x
davon entfielen auf						
FDP	2 368	38,5	7	1 900	35,4	3,1
BIC	1 922	31,2	6	.	x	x
SPD	464	7,5	1	935	17,4	-9,9
CDU	336	5,5	1	830	15,5	-10,0
GRÜNE	243	3,9	0	x	x	3,9
DIE LINKE	603	9,8	1	x	x	9,8
NPD	216	3,5	0	x	x	3,5
Wählervereinigungen zusammen	1 922	31,2	6	1 703	31,7	-0,5

Noch: 2. Wahlberechtigte, Wahlbeteiligung sowie Verteilung der gültigen Stimmen und Sitze bei den Wahlen zu den Gemeinderäten am 7. Juni 2009 und 13. Juni 2004 nach Gemeinden

Merkmal	2009			2004		Veränderung in %-Punkten
	absolut	%	Sitze	absolut	%	
Coswig, Stadt						
Wahlberechtigte	18 498	x	x	18 813	x	x
Wähler	8 427	45,6	x	9 073	48,2	-2,6
ungültige Stimmzettel	217	2,6	x	270	3,0	-0,4
gültige Stimmzettel	8 210	97,4	x	8 803	97,0	0,4
gültige Stimmen	24 102	100	26	25 686	100	x
davon entfielen auf						
CDU	8 429	35,0	10	8 170	31,8	3,2
CBL	4 227	17,5	5	.	x	x
DIE LINKE	3 549	14,7	4	4 779	18,6	-3,9
SPD	2 116	8,8	2	2 063	8,0	0,8
DSU	1 150	4,8	1	1 975	7,7	-2,9
FDP	2 418	10,0	2	1 174	4,6	5,4
GRÜNE	1 075	4,5	1	x	x	4,5
NPD	1 138	4,7	1	x	x	4,7
Wählervereinigungen zusammen	4 227	17,5	5	7 525	29,3	-11,8
Crimmitschau, Stadt						
Wahlberechtigte	17 904	x	x	18 661	x	x
Wähler	7 311	40,8	x	7 715	41,3	-0,5
ungültige Stimmzettel	260	3,6	x	372	4,8	-1,2
gültige Stimmzettel	7 051	96,4	x	7 343	95,2	1,2
gültige Stimmen	20 552	100	26	21 154	100	x
davon entfielen auf						
FÜR CRIMMITSCHAU	7 525	36,6	10	.	x	x
CDU	4 247	20,7	6	6 411	30,3	-9,6
DIE LINKE	3 723	18,1	5	3 518	16,6	1,5
FDP	2 711	13,2	3	2 283	10,8	2,4
SPD	1 680	8,2	2	2 104	9,9	-1,7
NPD	666	3,2	0	x	x	3,2
Wählervereinigungen zusammen	7 525	36,6	10	6 838	32,3	4,3

Noch: 2. Wahlberechtigte, Wahlbeteiligung sowie Verteilung der gültigen Stimmen und Sitze bei den Wahlen zu den Gemeinderäten am 7. Juni 2009 und 13. Juni 2004 nach Gemeinden

Merkmal	2009			2004		Veränderung in %-Punkten
	absolut	%	Sitze	absolut	%	
Crinitzberg						
Wahlberechtigte	1 802	x	x	1 889	x	x
Wähler	893	49,6	x	987	52,2	-2,6
ungültige Stimmzettel	31	3,5	x	44	4,5	-1,0
gültige Stimmzettel	862	96,5	x	943	95,5	1,0
gültige Stimmen	2 498	100	14	2 726	100	x
davon entfielen auf						
BÜKÖ	1 764	70,6	10	.	x	x
CDU	734	29,4	4	965	35,4	-6,0
Wählervereinigungen zusammen	1 764	70,6	10	1 242	45,6	25,0
andere Parteien	x	x	x	519	19,0	-19,0
Crostau						
Wahlberechtigte	1 425	x	x	1 513	x	x
Wähler	775	54,4	x	787	52,0	2,4
ungültige Stimmzettel	38	4,9	x	56	7,1	-2,2
gültige Stimmzettel	737	95,1	x	731	92,9	2,2
gültige Stimmen	2 156	100	12	2 088	100	x
davon entfielen auf						
FW	1 300	60,3	7	.	x	x
CDU	856	39,7	5	868	41,6	-1,9
Wählervereinigungen zusammen	1 300	60,3	7	1 220	58,4	1,9

Noch: 2. Wahlberechtigte, Wahlbeteiligung sowie Verteilung der gültigen Stimmen und Sitze bei den Wahlen zu den Gemeinderäten am 7. Juni 2009 und 13. Juni 2004 nach Gemeinden

Merkmal	2009			2004		Veränderung in %-Punkten
	absolut	%	Sitze	absolut	%	
Crostwitz						
Wahlberechtigte	916	x	x	945	x	x
Wähler	500	54,6	x	508	53,8	0,8
ungültige Stimmzettel	35	7,0	x	35	6,9	0,1
gültige Stimmzettel	465	93,0	x	473	93,1	-0,1
gültige Stimmen	1 368	100	12	1 361	100	x
davon entfielen auf						
CDU	835	61,0	7	697	51,2	9,8
FrWVCrPr	533	39,0	5	.	x	x
Wählervereinigungen zusammen	533	39,0	5	664	48,8	-9,8
Crottendorf						
Wahlberechtigte	3 827	x	x	4 002	x	x
Wähler	2 296	60,0	x	2 256	56,4	3,6
ungültige Stimmzettel	97	4,2	x	96	4,3	-0,1
gültige Stimmzettel	2 199	95,8	x	2 160	95,7	0,1
gültige Stimmen	6 517	100	16	6 359	100	x
davon entfielen auf						
FWBF	2 772	42,5	7	.	x	x
CDU	1 818	27,9	5	2 420	38,1	-10,2
FDP	846	13,0	2	732	11,5	1,5
SSV	1 081	16,6	2	.	x	x
Wählervereinigungen zusammen	3 853	59,1	9	3 207	50,4	8,7

Noch: 2. Wahlberechtigte, Wahlbeteiligung sowie Verteilung der gültigen Stimmen und Sitze bei den Wahlen zu den Gemeinderäten am 7. Juni 2009 und 13. Juni 2004 nach Gemeinden

Merkmal	2009			2004		Veränderung in %-Punkten
	absolut	%	Sitze	absolut	%	
Cunewalde						
Wahlberechtigte	4 490	x	x	4 744	x	x
Wähler	2 714	60,4	x	2 560	54,0	6,4
ungültige Stimmzettel	73	2,7	x	90	3,5	-0,8
gültige Stimmzettel	2 641	97,3	x	2 470	96,5	0,8
gültige Stimmen	7 782	100	18	7 157	100	x
davon entfielen auf						
CDU	3 644	46,8	10	3 323	46,4	0,4
FWV-S	1 434	18,4	3	.	x	x
DIE LINKE	744	9,6	2	1 060	14,8	-5,2
DSU	991	12,7	2	937	13,1	-0,4
SPD	611	7,9	1	436	6,1	1,8
NPD	358	4,6	0	x	x	4,6
Wählervereinigungen zusammen	1 434	18,4	3	1 187	16,6	1,8
andere Parteien	x	x	x	214	3,0	-3,0
Dahlen, Stadt						
Wahlberechtigte	4 149	x	x	4 293	x	x
Wähler	2 048	49,4	x	2 127	49,5	-0,1
ungültige Stimmzettel	111	5,4	x	108	5,1	0,3
gültige Stimmzettel	1 937	94,6	x	2 019	94,9	-0,3
gültige Stimmen	5 666	100	14	5 803	100	x
davon entfielen auf						
FWG	1 280	22,6	3	.	x	x
CDU	510	9,0	1	1 590	27,4	-18,4
Bürger	1 407	24,8	4	.	x	x
DIE LINKE	572	10,1	1	670	11,5	-1,4
WHD	1 897	33,5	5	.	x	x
Wählervereinigungen zusammen	4 584	80,9	12	3 543	61,1	19,8

Noch: 2. Wahlberechtigte, Wahlbeteiligung sowie Verteilung der gültigen Stimmen und Sitze bei den Wahlen zu den Gemeinderäten am 7. Juni 2009 und 13. Juni 2004 nach Gemeinden

Merkmal	2009			2004		Veränderung in %-Punkten
	absolut	%	Sitze	absolut	%	
Delitzsch, Stadt						
Wahlberechtigte	22 869	x	x	23 207	x	x
Wähler	9 041	39,5	x	9 224	39,7	-0,2
ungültige Stimmzettel	250	2,8	x	439	4,8	-2,0
gültige Stimmzettel	8 791	97,2	x	8 785	95,2	2,0
gültige Stimmen	25 808	100	30	24 889	100	x
davon entfielen auf						
CDU	9 014	34,9	11	10 742	43,2	-8,3
DIE LINKE	4 886	18,9	6	5 945	23,9	-5,0
SPD	5 285	20,5	7	4 730	19,0	1,5
FWG	3 764	14,6	4	.	x	x
FDP	1 184	4,6	1	1 171	4,7	-0,1
Heimatverein	693	2,7	0	.	x	x
NPD	982	3,8	1	x	x	3,8
Wählervereinigungen zusammen	4 457	17,3	4	2 301	9,2	8,1
Demitz-Thumitz						
Wahlberechtigte	2 572	x	x	2 642	x	x
Wähler	1 318	51,2	x	1 405	53,2	-2,0
ungültige Stimmzettel	50	3,8	x	83	5,9	-2,1
gültige Stimmzettel	1 268	96,2	x	1 322	94,1	2,1
gültige Stimmen	3 699	100	16	3 753	100	x
davon entfielen auf						
CDU	1 025	27,7	4	1 465	39,0	-11,3
WV DePoRo	1 950	52,7	9	.	x	x
DIE LINKE	724	19,6	3	523	13,9	5,7
Wählervereinigungen zusammen	1 950	52,7	9	1 360	36,2	16,5
andere Parteien	x	x	x	405	10,8	-10,8

Noch: 2. Wahlberechtigte, Wahlbeteiligung sowie Verteilung der gültigen Stimmen und Sitze bei den Wahlen zu den Gemeinderäten am 7. Juni 2009 und 13. Juni 2004 nach Gemeinden

Merkmal	2009			2004		Veränderung in %-Punkten
	absolut	%	Sitze	absolut	%	
Dennheritz						
Wahlberechtigte	1 226	x	x	1 249	x	x
Wähler	745	60,8	x	720	57,6	3,2
ungültige Stimmzettel	26	3,5	x	32	4,4	-0,9
gültige Stimmzettel	719	96,5	x	688	95,6	0,9
gültige Stimmen	2 118	100	12	2 028	100	x
davon entfielen auf						
Freie Wähler	1 509	71,2	9	.	x	x
SPD	609	28,8	3	307	15,1	13,7
Wählervereinigungen zusammen	1 509	71,2	9	1 721	84,9	-13,7
Deutschneudorf						
Wahlberechtigte	944	x	x	972	x	x
Wähler	598	63,3	x	629	64,7	-1,4
ungültige Stimmzettel	23	3,8	x	40	6,4	-2,6
gültige Stimmzettel	575	96,2	x	589	93,6	2,6
gültige Stimmen	1 560	100	12	1 593	100	x
davon entfielen auf						
FDP	1 560	100	12	1 593	100	0,0
Deutzen						
Wahlberechtigte	1 585	x	x	1 710	x	x
Wähler	806	50,9	x	583	34,1	16,8
ungültige Stimmzettel	52	6,5	x	42	7,2	-0,7
gültige Stimmzettel	754	93,5	x	541	92,8	0,7
gültige Stimmen	2 149	100	10	1 170	100	x
davon entfielen auf						
UL	670	31,2	3	.	x	x
DIE LINKE	316	14,7	1	x	x	14,7
NWV	1 163	54,1	6	.	x	x
Wählervereinigungen zusammen	1 833	85,3	9	1 152	98,5	-13,2
Einzelvorschläge zusammen	x	x	x	18	1,5	-1,5

Noch: 2. Wahlberechtigte, Wahlbeteiligung sowie Verteilung der gültigen Stimmen und Sitze bei den Wahlen zu den Gemeinderäten am 7. Juni 2009 und 13. Juni 2004 nach Gemeinden

Merkmal	2009			2004		Veränderung in %-Punkten
	absolut	%	Sitze	absolut	%	
Diera-Zehren						
Wahlberechtigte	3 116	x	x	3 132	x	x
Wähler	1 692	54,3	x	1 821	58,1	-3,8
ungültige Stimmzettel	41	2,4	x	71	3,9	-1,5
gültige Stimmzettel	1 651	97,6	x	1 750	96,1	1,5
gültige Stimmen	4 886	100	16	5 120	100	x
davon entfielen auf						
CDU	1 808	37,0	7	1 698	33,2	3,8
FWN	1 169	23,9	4	.	x	x
NWG	827	16,9	3	.	x	x
LuB	479	9,8	1	.	x	x
DIE LINKE	265	5,4	1	317	6,2	-0,8
SPD	155	3,2	0	85	1,7	1,5
FDP	183	3,7	0	x	x	3,7
Wählervereinigungen zusammen	2 475	50,7	8	3 020	59,0	-8,3
Dippoldiswalde, Stadt						
Wahlberechtigte	8 880	x	x	9 113	x	x
Wähler	4 471	50,3	x	5 163	56,7	-6,4
ungültige Stimmzettel	98	2,2	x	220	4,3	-2,1
gültige Stimmzettel	4 373	97,8	x	4 943	95,7	2,1
gültige Stimmen	12 723	100	22	14 367	100	x
davon entfielen auf						
CDU	4 859	38,2	9	5 504	38,3	-0,1
UnBüD	4 389	34,5	8	.	x	x
DIE LINKE	1 863	14,6	3	2 713	18,9	-4,3
SPD	573	4,5	1	663	4,6	-0,1
FDP	387	3,0	0	x	x	3,0
NPD	652	5,1	1	x	x	5,1
Wählervereinigungen zusammen	4 389	34,5	8	5 084	35,4	-0,9
andere Parteien	x	x	x	403	2,8	-2,8

Noch: 2. Wahlberechtigte, Wahlbeteiligung sowie Verteilung der gültigen Stimmen und Sitze bei den Wahlen zu den Gemeinderäten am 7. Juni 2009 und 13. Juni 2004 nach Gemeinden

Merkmal	2009			2004		Veränderung in %-Punkten
	absolut	%	Sitze	absolut	%	
Doberschau-Gaußig						
Wahlberechtigte	3 673	x	x	3 868	x	x
Wähler	1 793	48,8	x	2 134	55,2	-6,4
ungültige Stimmzettel	60	3,3	x	104	4,9	-1,6
gültige Stimmzettel	1 733	96,7	x	2 030	95,1	1,6
gültige Stimmen	5 059	100	16	5 867	100	x
davon entfielen auf						
CDU	1 599	31,6	6	1 986	33,9	-2,3
WV Doberschau-Gaußig	950	18,8	3	.	x	x
GS	746	14,7	2	.	x	x
Ev. Wählerbündnis	674	13,3	2	.	x	x
FDP	288	5,7	1	387	6,6	-0,9
DIE LINKE	305	6,0	1	366	6,2	-0,2
WV BB Naundorf	376	7,4	1	.	x	x
GRÜNE	121	2,4	0	x	x	2,4
Wählervereinigungen zusammen	2 746	54,3	8	3 128	53,3	1,0
Doberschütz						
Wahlberechtigte	3 699	x	x	3 752	x	x
Wähler	1 902	51,4	x	1 971	52,5	-1,1
ungültige Stimmzettel	65	3,4	x	73	3,7	-0,3
gültige Stimmzettel	1 837	96,6	x	1 898	96,3	0,3
gültige Stimmen	5 341	100	16	5 454	100	x
davon entfielen auf						
CDU	2 150	40,3	7	1 663	30,5	9,8
BD	840	15,7	2	.	x	x
BfB	573	10,7	2	.	x	x
HKS	579	10,8	2	.	x	x
SPD	427	8,0	1	339	6,2	1,8
OuS	309	5,8	1	.	x	x
DIE LINKE	463	8,7	1	x	x	8,7
Wählervereinigungen zusammen	2 301	43,1	7	3 452	63,3	-20,2

Noch: 2. Wahlberechtigte, Wahlbeteiligung sowie Verteilung der gültigen Stimmen und Sitze bei den Wahlen zu den Gemeinderäten am 7. Juni 2009 und 13. Juni 2004 nach Gemeinden

Merkmal	2009			2004		Veränderung in %-Punkten
	absolut	%	Sitze	absolut	%	
Döbeln, Stadt						
Wahlberechtigte	17 643	x	x	18 277	x	x
Wähler	9 203	52,2	x	7 363	40,3	11,9
ungültige Stimmzettel	484	5,3	x	327	4,4	0,9
gültige Stimmzettel	8 719	94,7	x	7 036	95,6	-0,9
gültige Stimmen	25 492	100	26	20 553	100	x
davon entfielen auf						
CDU	6 955	27,3	8	6 497	31,6	-4,3
DIE LINKE	3 791	14,9	4	3 699	18,0	-3,1
Freie WV Döbeln	3 106	12,2	3	.	x	x
SPD	4 183	16,4	4	2 236	10,9	5,5
WfdL	3 339	13,1	3	.	x	x
FDP	4 118	16,2	4	1 705	8,3	7,9
Wählervereinigungen zusammen	6 445	25,3	6	6 416	31,2	-5,9
Dohma						
Wahlberechtigte	1 666	x	x	1 698	x	x
Wähler	957	57,4	x	958	56,4	1,0
ungültige Stimmzettel	20	2,1	x	29	3,0	-0,9
gültige Stimmzettel	937	97,9	x	929	97,0	0,9
gültige Stimmen	2 594	100	14	2 721	100	x
davon entfielen auf						
WV DW	2 581	99,5	14	.	x	x
EV Leuner	1	0,0	0	x	x	0,0
EV Bresin	5	0,2	0	x	x	0,2
EV Wiedmer	2	0,1	0	x	x	0,1
EV Flamme	1	0,0	0	x	x	0,0
sonstige EV	4	0,2	0	x	x	0,2
Wählervereinigungen zusammen	2 581	99,5	14	2 721	100	-0,5
Einzelvorschläge zusammen	13	0,5	0	x	x	0,5

Noch: 2. Wahlberechtigte, Wahlbeteiligung sowie Verteilung der gültigen Stimmen und Sitze bei den Wahlen zu den Gemeinderäten am 7. Juni 2009 und 13. Juni 2004 nach Gemeinden

Merkmal	2009			2004		Veränderung in %-Punkten
	absolut	%	Sitze	absolut	%	
Dohna, Stadt						
Wahlberechtigte	5 231	x	x	4 951	x	x
Wähler	2 622	50,1	x	2 467	49,8	0,3
ungültige Stimmzettel	74	2,8	x	68	2,8	0,0
gültige Stimmzettel	2 548	97,2	x	2 399	97,2	0,0
gültige Stimmen	7 365	100	18	7 003	100	x
davon entfielen auf						
FW	1 982	26,9	5	.	x	x
CDU	2 800	38,0	8	2 516	35,9	2,1
DIE LINKE	1 001	13,6	2	822	11,7	1,9
GRÜNE	548	7,4	1	584	8,3	-0,9
SPD	381	5,2	1	338	4,8	0,4
FDP	653	8,9	1	x	x	8,9
Wählervereinigungen zusammen	1 982	26,9	5	2 743	39,2	-12,3
Dommitzsch, Stadt						
Wahlberechtigte	2 495	x	x	2 619	x	x
Wähler	1 026	41,1	x	1 254	47,9	-6,8
ungültige Stimmzettel	34	3,3	x	62	4,9	-1,6
gültige Stimmzettel	992	96,7	x	1 192	95,1	1,6
gültige Stimmen	2 853	100	14	3 362	100	x
davon entfielen auf						
CDU	1 272	44,6	7	1 503	44,7	-0,1
DIE LINKE	694	24,3	3	845	25,1	-0,8
FWG	635	22,3	3	.	x	x
SPD	252	8,8	1	226	6,7	2,1
Wählervereinigungen zusammen	635	22,3	3	788	23,4	-1,1

Noch: 2. Wahlberechtigte, Wahlbeteiligung sowie Verteilung der gültigen Stimmen und Sitze bei den Wahlen zu den Gemeinderäten am 7. Juni 2009 und 13. Juni 2004 nach Gemeinden

Merkmal	2009			2004		Veränderung in %-Punkten
	absolut	%	Sitze	absolut	%	
Dorfchemnitz						
Wahlberechtigte	1 436	x	x	1 498	x	x
Wähler	987	68,7	x	853	56,9	11,8
ungültige Stimmzettel	35	3,5	x	29	3,4	0,1
gültige Stimmzettel	952	96,5	x	824	96,6	-0,1
gültige Stimmen	2 803	100	12	2 420	100	x
davon entfielen auf						
CDU	1 836	65,5	8	1 344	55,5	10,0
FWV	875	31,2	4	.	x	x
FDP	92	3,3	0	x	x	3,3
Wählervereinigungen zusammen	875	31,2	4	1 076	44,5	-13,3
Dorfhain						
Wahlberechtigte	978	x	x	1 050	x	x
Wähler	621	63,5	x	662	63,0	0,5
ungültige Stimmzettel	30	4,8	x	21	3,2	1,6
gültige Stimmzettel	591	95,2	x	641	96,8	-1,6
gültige Stimmen	1 741	100	12	1 828	100	x
davon entfielen auf						
CDU	928	53,3	7	1 016	55,6	-2,3
FWD	540	31,0	4	.	x	x
DIE LINKE	201	11,5	1	242	13,2	-1,7
GRÜNE	72	4,1	0	x	x	4,1
Wählervereinigungen zusammen	540	31,0	4	570	31,2	-0,2

Noch: 2. Wahlberechtigte, Wahlbeteiligung sowie Verteilung der gültigen Stimmen und Sitze bei den Wahlen zu den Gemeinderäten am 7. Juni 2009 und 13. Juni 2004 nach Gemeinden

Merkmal	2009			2004		Veränderung in %-Punkten
	absolut	%	Sitze	absolut	%	
Dreibach						
Wahlberechtigte	2 907	x	x	3 013	x	x
Wähler	1 682	57,9	x	1 766	58,6	-0,7
ungültige Stimmzettel	63	3,7	x	82	4,6	-0,9
gültige Stimmzettel	1 619	96,3	x	1 684	95,4	0,9
gültige Stimmen	4 650	100	18	4 891	100	x
davon entfielen auf						
CDU	1 918	41,2	8	2 052	42,0	-0,8
BiD	1 397	30,0	6	.	x	x
RBV	536	11,5	2	.	x	x
DIE LINKE	396	8,5	1	309	6,3	2,2
SPD	156	3,4	0	151	3,1	0,3
"Kita"	247	5,3	1	.	x	x
Wählervereinigungen zusammen	2 180	46,9	9	2 245	45,9	1,0
andere Parteien	x	x	x	134	2,7	-2,7
Dreiheide						
Wahlberechtigte	1 935	x	x	1 964	x	x
Wähler	1 024	52,9	x	1 007	51,3	1,6
ungültige Stimmzettel	31	3,0	x	44	4,4	-1,4
gültige Stimmzettel	993	97,0	x	963	95,6	1,4
gültige Stimmen	2 902	100	14	2 830	100	x
davon entfielen auf						
CDU	1 276	44,0	7	1 197	42,3	1,7
uL	544	18,7	2	.	x	x
FWG	591	20,4	3	.	x	x
FDP	491	16,9	2	498	17,6	-0,7
Wählervereinigungen zusammen	1 135	39,1	5	1 135	40,1	-1,0

Noch: 2. Wahlberechtigte, Wahlbeteiligung sowie Verteilung der gültigen Stimmen und Sitze bei den Wahlen zu den Gemeinderäten am 7. Juni 2009 und 13. Juni 2004 nach Gemeinden

Merkmal	2009			2004		Veränderung in %-Punkten
	absolut	%	Sitze	absolut	%	
Dresden, Stadt						
Wahlberechtigte	423 594	x	x	395 883	x	x
Wähler	207 654	49,0	x	181 871	45,9	3,1
ungültige Stimmzettel	4 791	2,3	x	6 438	3,5	-1,2
gültige Stimmzettel	202 863	97,7	x	175 433	96,5	1,2
gültige Stimmen	590 700	100	70	511 394	100	x
davon entfielen auf						
CDU	183 301	31,0	23	144 393	28,2	2,8
DIE LINKE	95 970	16,2	12	121 625	23,8	-7,6
GRÜNE	91 117	15,4	11	61 675	12,1	3,3
SPD	72 382	12,3	9	58 845	11,5	0,8
FDP	71 595	12,1	9	37 381	7,3	4,8
Freie Bürger Dresden	30 837	5,2	3	.	x	x
DSU	6 936	1,2	0	11 271	2,2	-1,0
BÜRGERBÜNDNIS	15 805	2,7	1	.	x	x
DIE VIOLETTEN	632	0,1	0	x	x	0,1
FW	510	0,1	0	.	x	x
NPD	21 615	3,7	2	x	x	3,7
Wählervereinigungen zusammen	47 152	8,0	4	74 126	14,5	-6,5
andere Parteien	x	x	x	2 078	0,4	-0,4

Noch: 2. Wahlberechtigte, Wahlbeteiligung sowie Verteilung der gültigen Stimmen und Sitze bei den Wahlen zu den Gemeinderäten am 7. Juni 2009 und 13. Juni 2004 nach Gemeinden

Merkmal	2009			2004		Veränderung in %-Punkten
	absolut	%	Sitze	absolut	%	
Dürrhennersdorf						
Wahlberechtigte	960	x	x	998	x	x
Wähler	514	53,5	x	554	55,5	-2,0
ungültige Stimmzettel	22	4,3	x	19	3,4	0,9
gültige Stimmzettel	492	95,7	x	535	96,6	-0,9
gültige Stimmen	1 465	100	12	1 555	100	x
davon entfielen auf						
CDU	958	65,4	9	1 149	73,9	-8,5
FW	304	20,8	2	.	x	x
DSU	203	13,9	1	196	12,6	1,3
Wählervereinigungen zusammen	304	20,8	2	210	13,5	7,3
Dürröhrsdorf-Dittersbach						
Wahlberechtigte	3 781	x	x	3 896	x	x
Wähler	2 196	58,1	x	2 259	58,0	0,1
ungültige Stimmzettel	77	3,5	x	106	4,7	-1,2
gültige Stimmzettel	2 119	96,5	x	2 153	95,3	1,2
gültige Stimmen	6 215	100	16	6 289	100	x
davon entfielen auf						
UB	2 627	42,3	7	.	x	x
CDU	1 713	27,6	5	1 730	27,5	0,1
FWGDo	447	7,2	1	.	x	x
NPD	321	5,2	0	x	x	5,2
WVWe	1 107	17,8	3	.	x	x
Wählervereinigungen zusammen	4 181	67,3	11	3 983	63,3	4,0
andere Parteien	x	x	x	576	9,2	-9,2

Noch: 2. Wahlberechtigte, Wahlbeteiligung sowie Verteilung der gültigen Stimmen und Sitze bei den Wahlen zu den Gemeinderäten am 7. Juni 2009 und 13. Juni 2004 nach Gemeinden

Merkmal	2009			2004		Veränderung in %-Punkten
	absolut	%	Sitze	absolut	%	
Ebersbach						
Wahlberechtigte	3 954	x	x	3 980	x	x
Wähler	2 253	57,0	x	2 265	56,9	0,1
ungültige Stimmzettel	64	2,8	x	81	3,6	-0,8
gültige Stimmzettel	2 189	97,2	x	2 184	96,4	0,8
gültige Stimmen	6 453	100	18	6 325	100	x
davon entfielen auf						
CDU	3 200	49,6	10	3 628	57,4	-7,8
FW	1 973	30,6	6	.	x	x
DIE LINKE	574	8,9	1	690	10,9	-2,0
FDP	247	3,8	0	x	x	3,8
FFW	459	7,1	1	.	x	x
Wählervereinigungen zusammen	2 432	37,7	7	2 007	31,7	6,0
Ebersbach						
Wahlberechtigte	961	x	x	975	x	x
Wähler	665	69,2	x	516	52,9	16,3
ungültige Stimmzettel	37	5,6	x	12	2,3	3,3
gültige Stimmzettel	628	94,4	x	504	97,7	-3,3
gültige Stimmen	1 846	100	10	1 483	100	x
davon entfielen auf						
FWG Ebersbach	1 532	83,0	9	.	x	x
CDU	136	7,4	0	621	41,9	-34,5
WG Ebersbach	178	9,6	1	.	x	x
Wählervereinigungen zusammen	1 710	92,6	10	862	58,1	34,5

Noch: 2. Wahlberechtigte, Wahlbeteiligung sowie Verteilung der gültigen Stimmen und Sitze bei den Wahlen zu den Gemeinderäten am 7. Juni 2009 und 13. Juni 2004 nach Gemeinden

Merkmal	2009			2004		Veränderung in %-Punkten
	absolut	%	Sitze	absolut	%	
Ebersbach/Sa., Stadt						
Wahlberechtigte	7 069	x	x	7 749	x	x
Wähler	2 858	40,4	x	4 478	57,8	-17,4
ungültige Stimmzettel	75	2,6	x	328	7,3	-4,7
gültige Stimmzettel	2 783	97,4	x	4 150	92,7	4,7
gültige Stimmen	8 060	100	18	11 643	100	x
davon entfielen auf						
CDU	3 062	38,0	7	4 455	38,3	-0,3
DIE LINKE	1 843	22,9	4	2 772	23,8	-0,9
UWV	1 948	24,2	5	.	x	x
FDP	679	8,4	1	775	6,7	1,7
NPD	528	6,6	1	x	x	6,6
Wählervereinigungen zusammen	1 948	24,2	5	3 641	31,3	-7,1
Ehrenfriedersdorf, Stadt						
Wahlberechtigte	4 359	x	x	4 573	x	x
Wähler	2 316	53,1	x	2 300	50,3	2,8
ungültige Stimmzettel	92	4,0	x	104	4,5	-0,5
gültige Stimmzettel	2 224	96,0	x	2 196	95,5	0,5
gültige Stimmen	6 427	100	18	6 311	100	x
davon entfielen auf						
CDU	2 804	43,6	9	3 024	47,9	-4,3
SPD	1 191	18,5	3	1 180	18,7	-0,2
FWBF	1 440	22,4	4	.	x	x
DIE LINKE	579	9,0	1	765	12,1	-3,1
FDP	413	6,4	1	325	5,1	1,3
Wählervereinigungen zusammen	1 440	22,4	4	1 017	16,1	6,3

Noch: 2. Wahlberechtigte, Wahlbeteiligung sowie Verteilung der gültigen Stimmen und Sitze bei den Wahlen zu den Gemeinderäten am 7. Juni 2009 und 13. Juni 2004 nach Gemeinden

Merkmal	2009			2004		Veränderung in %-Punkten
	absolut	%	Sitze	absolut	%	
Eibau						
Wahlberechtigte	4 067	x	x	4 323	x	x
Wähler	2 366	58,2	x	2 279	52,7	5,5
ungültige Stimmzettel	96	4,1	x	83	3,6	0,5
gültige Stimmzettel	2 270	95,9	x	2 196	96,4	-0,5
gültige Stimmen	6 644	100	16	6 366	100	x
davon entfielen auf						
CDU	1 192	17,9	3	2 041	32,1	-14,2
FDP	529	8,0	1	1 938	30,4	-22,4
DIE LINKE	760	11,4	2	1 100	17,3	-5,9
FFW	336	5,1	0	.	x	x
Freie Wähler	3 827	57,6	10	.	x	x
Wählervereinigungen zusammen	4 163	62,7	10	957	15,0	47,7
andere Parteien	x	x	x	330	5,2	-5,2
Eibenstock, Stadt						
Wahlberechtigte	5 317	x	x	5 619	x	x
Wähler	2 420	45,5	x	2 481	44,2	1,3
ungültige Stimmzettel	69	2,9	x	112	4,5	-1,6
gültige Stimmzettel	2 351	97,1	x	2 369	95,5	1,6
gültige Stimmen	6 951	100	18	6 931	100	x
davon entfielen auf						
CDU	3 092	44,5	9	3 665	52,9	-8,4
SPD	1 141	16,4	3	1 002	14,5	1,9
DIE LINKE	740	10,6	2	936	13,5	-2,9
FWV	1 081	15,6	3	.	x	x
GWV	558	8,0	1	.	x	x
FDP	164	2,4	0	x	x	2,4
PBC	175	2,5	0	x	x	2,5
Wählervereinigungen zusammen	1 639	23,6	4	1 328	19,2	4,4

Noch: 2. Wahlberechtigte, Wahlbeteiligung sowie Verteilung der gültigen Stimmen und Sitze bei den Wahlen zu den Gemeinderäten am 7. Juni 2009 und 13. Juni 2004 nach Gemeinden

Merkmal	2009			2004		Veränderung in %-Punkten
	absolut	%	Sitze	absolut	%	
Eichigt						
Wahlberechtigte	1 156	x	x	1 157	x	x
Wähler	559	48,4	x	474	41,0	7,4
ungültige Stimmzettel	15	2,7	x	22	4,6	-1,9
gültige Stimmzettel	544	97,3	x	452	95,4	1,9
gültige Stimmen	1 600	100	12	1 311	100	x
davon entfielen auf						
CDU	842	52,6	7	653	49,8	2,8
Feuerwehr	317	19,8	2	.	x	x
SPD	282	17,6	2	198	15,1	2,5
Hundsgrün	159	9,9	1	.	x	x
Wählervereinigungen zusammen	476	29,8	3	460	35,1	-5,3
Eilenburg, Stadt						
Wahlberechtigte	13 977	x	x	14 353	x	x
Wähler	5 293	37,9	x	5 684	39,6	-1,7
ungültige Stimmzettel	199	3,8	x	251	4,4	-0,6
gültige Stimmzettel	5 094	96,2	x	5 433	95,6	0,6
gültige Stimmen	15 045	100	22	15 599	100	x
davon entfielen auf						
CDU	5 228	34,7	8	6 017	38,6	-3,9
DIE LINKE	3 288	21,9	5	4 210	27,0	-5,1
SPD	2 770	18,4	4	2 725	17,5	0,9
FUW	1 805	12,0	3	.	x	x
GRÜNE	797	5,3	1	1 023	6,6	-1,3
FDP	421	2,8	0	x	x	2,8
NPD	736	4,9	1	x	x	4,9
Wählervereinigungen zusammen	1 805	12,0	3	1 624	10,4	1,6

Noch: 2. Wahlberechtigte, Wahlbeteiligung sowie Verteilung der gültigen Stimmen und Sitze bei den Wahlen zu den Gemeinderäten am 7. Juni 2009 und 13. Juni 2004 nach Gemeinden

Merkmal	2009			2004		Veränderung in %-Punkten
	absolut	%	Sitze	absolut	%	
Ellefeld						
Wahlberechtigte	2 537	x	x	2 666	x	x
Wähler	1 300	51,2	x	1 296	48,6	2,6
ungültige Stimmzettel	32	2,5	x	36	2,8	-0,3
gültige Stimmzettel	1 268	97,5	x	1 260	97,2	0,3
gültige Stimmen	3 739	100	16	3 659	100	x
davon entfielen auf						
ULE	2 239	59,9	10	.	x	x
CDU	848	22,7	4	940	25,7	-3,0
DIE LINKE	396	10,6	1	445	12,2	-1,6
EBV	256	6,8	1	.	x	x
Wählervereinigungen zusammen	2 495	66,7	11	2 167	59,2	7,5
andere Parteien	x	x	x	107	2,9	-2,9
Elsnig						
Wahlberechtigte	1 337	x	x	1 360	x	x
Wähler	623	46,6	x	693	51,0	-4,4
ungültige Stimmzettel	33	5,3	x	47	6,8	-1,5
gültige Stimmzettel	590	94,7	x	646	93,2	1,5
gültige Stimmen	1 710	100	12	1 830	100	x
davon entfielen auf						
FWG	1 108	64,8	8	.	x	x
CDU	602	35,2	4	793	43,3	-8,1
Wählervereinigungen zusammen	1 108	64,8	8	1 037	56,7	8,1

Noch: 2. Wahlberechtigte, Wahlbeteiligung sowie Verteilung der gültigen Stimmen und Sitze bei den Wahlen zu den Gemeinderäten am 7. Juni 2009 und 13. Juni 2004 nach Gemeinden

Merkmal	2009			2004		Veränderung in %-Punkten
	absolut	%	Sitze	absolut	%	
Elsterberg, Stadt						
Wahlberechtigte	4 054	x	x	4 307	x	x
Wähler	2 615	64,5	x	2 437	56,6	7,9
ungültige Stimmzettel	42	1,6	x	73	3,0	-1,4
gültige Stimmzettel	2 573	98,4	x	2 364	97,0	1,4
gültige Stimmen	7 651	100	16	6 902	100	x
davon entfielen auf						
AHL	3 783	49,4	9	.	x	x
SPD	737	9,6	1	965	14,0	-4,4
CDU	464	6,1	1	572	8,3	-2,2
DIE LINKE	523	6,8	1	538	7,8	-1,0
Ev. Kirchengemeinde	341	4,5	0	.	x	x
FDP	558	7,3	1	392	5,7	1,6
GRÜNE	98	1,3	0	x	x	1,3
GfE	1 147	15,0	3	.	x	x
Wählervereinigungen zusammen	5 271	68,9	12	4 435	64,3	4,6
Elsterheide						
Wahlberechtigte	3 287	x	x	3 321	x	x
Wähler	2 058	62,6	x	2 054	61,8	0,8
ungültige Stimmzettel	59	2,9	x	60	2,9	0,0
gültige Stimmzettel	1 999	97,1	x	1 994	97,1	0,0
gültige Stimmen	5 842	100	16	5 806	100	x
davon entfielen auf						
CDU	3 217	55,1	10	3 157	54,4	0,7
WV Bluno	809	13,8	2	.	x	x
WV Tätzschwitz	586	10,0	1	.	x	x
WV Geierswalde	432	7,4	1	.	x	x
WV Kl. Partwitz	346	5,9	1	.	x	x
DIE LINKE	334	5,7	1	301	5,2	0,5
FDP	118	2,0	0	x	x	2,0
Wählervereinigungen zusammen	2 173	37,2	5	2 348	40,4	-3,2

Noch: 2. Wahlberechtigte, Wahlbeteiligung sowie Verteilung der gültigen Stimmen und Sitze bei den Wahlen zu den Gemeinderäten am 7. Juni 2009 und 13. Juni 2004 nach Gemeinden

Merkmal	2009			2004		Veränderung in %-Punkten
	absolut	%	Sitze	absolut	%	
Elstertrebnitz						
Wahlberechtigte	1 165	x	x	1 229	x	x
Wähler	630	54,1	x	681	55,4	-1,3
ungültige Stimmzettel	23	3,7	x	27	4,0	-0,3
gültige Stimmzettel	607	96,3	x	654	96,0	0,3
gültige Stimmen	1 799	100	12	1 912	100	x
davon entfielen auf						
CDU	1 026	57,0	7	1 242	65,0	-8,0
FWGE	773	43,0	5	.	x	x
Wählervereinigungen zusammen	773	43,0	5	602	31,5	11,5
andere Parteien	x	x	x	68	3,6	-3,6
Elstra, Stadt						
Wahlberechtigte	2 438	x	x	2 587	x	x
Wähler	1 463	60,0	x	1 432	55,4	4,6
ungültige Stimmzettel	52	3,6	x	84	5,9	-2,3
gültige Stimmzettel	1 411	96,4	x	1 348	94,1	2,3
gültige Stimmen	4 196	100	12	3 874	100	x
davon entfielen auf						
Runder Tisch	1 941	46,3	6	.	x	x
CDU	1 331	31,7	4	1 490	38,5	-6,8
DIE LINKE	338	8,1	1	473	12,2	-4,1
FDP	185	4,4	0	x	x	4,4
Mitreden	401	9,6	1	.	x	x
Wählervereinigungen zusammen	2 342	55,8	7	1 911	49,3	6,5

Noch: 2. Wahlberechtigte, Wahlbeteiligung sowie Verteilung der gültigen Stimmen und Sitze bei den Wahlen zu den Gemeinderäten am 7. Juni 2009 und 13. Juni 2004 nach Gemeinden

Merkmal	2009			2004		Veränderung in %-Punkten
	absolut	%	Sitze	absolut	%	
Elterlein, Stadt						
Wahlberechtigte	2 661	x	x	2 773	x	x
Wähler	1 565	58,8	x	1 660	59,9	-1,1
ungültige Stimmzettel	45	2,9	x	59	3,6	-0,7
gültige Stimmzettel	1 520	97,1	x	1 601	96,4	0,7
gültige Stimmen	4 489	100	16	4 688	100	x
davon entfielen auf						
CDU	2 153	48,0	9	2 177	46,4	1,6
WVS	632	14,1	2	.	x	x
FWGH	657	14,6	2	.	x	x
FWBF	607	13,5	2	.	x	x
DIE LINKE	264	5,9	1	295	6,3	-0,4
SPD	176	3,9	0	204	4,4	-0,5
Wählervereinigungen zusammen	1 896	42,2	6	2 012	42,9	-0,7
Eppendorf						
Wahlberechtigte	3 978	x	x	4 099	x	x
Wähler	2 376	59,7	x	2 186	53,3	6,4
ungültige Stimmzettel	99	4,2	x	117	5,4	-1,2
gültige Stimmzettel	2 277	95,8	x	2 069	94,6	1,2
gültige Stimmen	6 730	100	18	6 040	100	x
davon entfielen auf						
CDU	3 340	49,6	10	3 370	55,8	-6,2
SPD	1 025	15,2	3	893	14,8	0,4
FDP	1 456	21,6	4	777	12,9	8,7
DIE LINKE	472	7,0	1	579	9,6	-2,6
RBV	296	4,4	0	.	x	x
GRÜNE	141	2,1	0	x	x	2,1
Wählervereinigungen zusammen	296	4,4	0	421	7,0	-2,6

Noch: 2. Wahlberechtigte, Wahlbeteiligung sowie Verteilung der gültigen Stimmen und Sitze bei den Wahlen zu den Gemeinderäten am 7. Juni 2009 und 13. Juni 2004 nach Gemeinden

Merkmal	2009			2004		Veränderung in %-Punkten
	absolut	%	Sitze	absolut	%	
Erlau						
Wahlberechtigte	2 951	x	x	2 983	x	x
Wähler	2 059	69,8	x	1 629	54,6	15,2
ungültige Stimmzettel	65	3,2	x	70	4,3	-1,1
gültige Stimmzettel	1 994	96,8	x	1 559	95,7	1,1
gültige Stimmen	5 865	100	16	4 604	100	x
davon entfielen auf						
CDU	3 362	57,3	11	2 283	49,6	7,7
DIE LINKE	910	15,5	2	884	19,2	-3,7
HVM	466	7,9	1	.	x	x
WVC	335	5,7	1	.	x	x
BFW	381	6,5	1	.	x	x
MFV	331	5,6	0	.	x	x
SPD	80	1,4	0	219	4,8	-3,4
Wählervereinigungen zusammen	1 513	25,8	3	1 218	26,5	-0,7
Erlbach						
Wahlberechtigte	1 579	x	x	1 562	x	x
Wähler	863	54,7	x	891	57,0	-2,3
ungültige Stimmzettel	51	5,9	x	39	4,4	1,5
gültige Stimmzettel	812	94,1	x	852	95,6	-1,5
gültige Stimmen	2 299	100	10	2 479	100	x
davon entfielen auf						
FW	1 257	54,7	6	.	x	x
CDU	1 042	45,3	4	575	23,2	22,1
Wählervereinigungen zusammen	1 257	54,7	6	1 776	71,6	-16,9
andere Parteien	x	x	x	128	5,2	-5,2

Noch: 2. Wahlberechtigte, Wahlbeteiligung sowie Verteilung der gültigen Stimmen und Sitze bei den Wahlen zu den Gemeinderäten am 7. Juni 2009 und 13. Juni 2004 nach Gemeinden

Merkmal	2009			2004		Veränderung in %-Punkten
	absolut	%	Sitze	absolut	%	
Erlbach-Kirchberg						
Wahlberechtigte	1 475	x	x	1 497	x	x
Wähler	836	56,7	x	818	54,6	2,1
ungültige Stimmzettel	26	3,1	x	31	3,8	-0,7
gültige Stimmzettel	810	96,9	x	787	96,2	0,7
gültige Stimmen	2 362	100	12	2 303	100	x
davon entfielen auf						
CDU	844	35,7	4	1 120	48,6	-12,9
FWG	1 046	44,3	6	.	x	x
Kirchgemeinde	284	12,0	1	.	x	x
DIE LINKE	188	8,0	1	302	13,1	-5,1
Wählervereinigungen zusammen	1 330	56,3	7	798	34,7	21,6
andere Parteien	x	x	x	83	3,6	-3,6
Espenhain						
Wahlberechtigte	2 122	x	x	2 220	x	x
Wähler	1 044	49,2	x	1 125	50,7	-1,5
ungültige Stimmzettel	53	5,1	x	66	5,9	-0,8
gültige Stimmzettel	991	94,9	x	1 059	94,1	0,8
gültige Stimmen	2 915	100	16	3 058	100	x
davon entfielen auf						
DEG	849	29,1	5	.	x	x
FFW Oelzschau	566	19,4	4	.	x	x
SV Espenhain	656	22,5	4	.	x	x
ZSL	254	8,7	1	.	x	x
FFW Pötzschau	279	9,6	1	.	x	x
DIE LINKE	216	7,4	1	212	6,9	0,5
GRÜNE	95	3,3	0	x	x	3,3
Wählervereinigungen zusammen	2 604	89,3	15	2 846	93,1	-3,8

Noch: 2. Wahlberechtigte, Wahlbeteiligung sowie Verteilung der gültigen Stimmen und Sitze bei den Wahlen zu den Gemeinderäten am 7. Juni 2009 und 13. Juni 2004 nach Gemeinden

Merkmal	2009			2004		Veränderung in %-Punkten
	absolut	%	Sitze	absolut	%	
Falkenau						
Wahlberechtigte	1 624	x	x	1 711	x	x
Wähler	999	61,5	x	902	52,7	8,8
ungültige Stimmzettel	49	4,9	x	46	5,1	-0,2
gültige Stimmzettel	950	95,1	x	856	94,9	0,2
gültige Stimmen	2 612	100	12	2 454	100	x
davon entfielen auf						
FDP	916	35,1	5	807	32,9	2,2
UBI	755	28,9	4	.	x	x
AUW	263	10,1	1	.	x	x
Sell	496	19,0	1	.	x	x
SPD	182	7,0	1	192	7,8	-0,8
Wählervereinigungen zusammen	1 514	58,0	6	1 455	59,3	-1,3
Falkenhain						
Wahlberechtigte	3 197	x	x	3 328	x	x
Wähler	1 573	49,2	x	1 684	50,6	-1,4
ungültige Stimmzettel	48	3,1	x	88	5,2	-2,1
gültige Stimmzettel	1 525	96,9	x	1 596	94,8	2,1
gültige Stimmen	4 432	100	16	4 705	100	x
davon entfielen auf						
CDU	1 799	40,6	7	1 997	42,4	-1,8
UWV e. V.	1 768	39,9	7	.	x	x
FWG	726	16,4	2	.	x	x
SPD	139	3,1	0	133	2,8	0,3
Wählervereinigungen zusammen	2 494	56,3	9	2 575	54,7	1,6

Noch: 2. Wahlberechtigte, Wahlbeteiligung sowie Verteilung der gültigen Stimmen und Sitze bei den Wahlen zu den Gemeinderäten am 7. Juni 2009 und 13. Juni 2004 nach Gemeinden

Merkmal	2009			2004		Veränderung in %-Punkten
	absolut	%	Sitze	absolut	%	
Falkenstein/Vogtl., Stadt						
Wahlberechtigte	7 729	x	x	8 104	x	x
Wähler	3 117	40,3	x	3 190	39,4	0,9
ungültige Stimmzettel	102	3,3	x	135	4,2	-0,9
gültige Stimmzettel	3 015	96,7	x	3 055	95,8	0,9
gültige Stimmen	8 865	100	18	8 782	100	x
davon entfielen auf						
CDU	4 932	55,6	11	5 066	57,7	-2,1
DIE LINKE	1 957	22,1	4	2 392	27,2	-5,1
FDP	1 324	14,9	3	1 324	15,1	-0,2
NPD	231	2,6	0	x	x	2,6
SPD	421	4,7	0	x	x	4,7
Flöha, Stadt						
Wahlberechtigte	8 680	x	x	9 386	x	x
Wähler	4 577	52,7	x	4 291	45,7	7,0
ungültige Stimmzettel	149	3,3	x	197	4,6	-1,3
gültige Stimmzettel	4 428	96,7	x	4 094	95,4	1,3
gültige Stimmen	12 913	100	22	11 845	100	x
davon entfielen auf						
CDU	5 570	43,1	10	4 505	38,0	5,1
DIE LINKE	2 664	20,6	5	2 417	20,4	0,2
SPD	2 207	17,1	4	2 023	17,1	0,0
AUW	954	7,4	1	.	x	x
FDP	1 518	11,8	2	791	6,7	5,1
Wählervereinigungen zusammen	954	7,4	1	2 109	17,8	-10,4

Noch: 2. Wahlberechtigte, Wahlbeteiligung sowie Verteilung der gültigen Stimmen und Sitze bei den Wahlen zu den Gemeinderäten am 7. Juni 2009 und 13. Juni 2004 nach Gemeinden

Merkmal	2009			2004		Veränderung in %-Punkten
	absolut	%	Sitze	absolut	%	
Frankenberg/Sa., Stadt						
Wahlberechtigte	13 400	x	x	13 864	x	x
Wähler	6 678	49,8	x	6 301	45,4	4,4
ungültige Stimmzettel	297	4,4	x	283	4,5	-0,1
gültige Stimmzettel	6 381	95,6	x	6 018	95,5	0,1
gültige Stimmen	18 509	100	22	17 029	100	x
davon entfielen auf						
CDU	8 193	44,3	10	9 823	57,7	-13,4
DIE LINKE	3 144	17,0	4	3 355	19,7	-2,7
SPD	1 672	9,0	2	2 188	12,8	-3,8
Gewerbeverband	4 848	26,2	6	.	x	x
GRÜNE	652	3,5	0	x	x	3,5
Wählervereinigungen zusammen	4 848	26,2	6	1 663	9,8	16,4
Frankenstein						
Wahlberechtigte	967	x	x	972	x	x
Wähler	625	64,6	x	556	57,2	7,4
ungültige Stimmzettel	16	2,6	x	23	4,1	-1,5
gültige Stimmzettel	609	97,4	x	533	95,9	1,5
gültige Stimmen	1 796	100	12	1 530	100	x
davon entfielen auf						
BI Freie WG Frankenstein	1 630	90,8	11	.	x	x
CDU	166	9,2	1	193	12,6	-3,4
Wählervereinigungen zusammen	1 630	90,8	11	1 337	87,4	3,4

Noch: 2. Wahlberechtigte, Wahlbeteiligung sowie Verteilung der gültigen Stimmen und Sitze bei den Wahlen zu den Gemeinderäten am 7. Juni 2009 und 13. Juni 2004 nach Gemeinden

Merkmal	2009			2004		Veränderung in %-Punkten
	absolut	%	Sitze	absolut	%	
Frankenthal						
Wahlberechtigte	856	x	x	883	x	x
Wähler	436	50,9	x	448	50,7	0,2
ungültige Stimmzettel	19	4,4	x	31	6,9	-2,5
gültige Stimmzettel	417	95,6	x	417	93,1	2,5
gültige Stimmen	1 101	100	12	1 075	100	x
davon entfielen auf						
CDU	1 097	99,6	12	1 075	100	-0,4
EV Standfuß	1	0,1	0	x	x	0,1
EV Schäfer	1	0,1	0	x	x	0,1
EV Wielsch	1	0,1	0	x	x	0,1
EV Vetter	1	0,1	0	x	x	0,1
Einzelvorschläge zusammen	4	0,4	0	x	x	0,4
Frauenstein, Stadt						
Wahlberechtigte	2 675	x	x	2 816	x	x
Wähler	1 788	66,8	x	1 685	59,8	7,0
ungültige Stimmzettel	76	4,3	x	56	3,3	1,0
gültige Stimmzettel	1 712	95,7	x	1 629	96,7	-1,0
gültige Stimmen	4 953	100	16	4 609	100	x
davon entfielen auf						
CDU	2 112	42,6	8	2 212	48,0	-5,4
AFWG	1 532	30,9	5	.	x	x
DIE LINKE	505	10,2	1	522	11,3	-1,1
FDP	638	12,9	2	x	x	12,9
SPD	166	3,4	0	x	x	3,4
Wählervereinigungen zusammen	1 532	30,9	5	1 875	40,7	-9,8

Noch: 2. Wahlberechtigte, Wahlbeteiligung sowie Verteilung der gültigen Stimmen und Sitze bei den Wahlen zu den Gemeinderäten am 7. Juni 2009 und 13. Juni 2004 nach Gemeinden

Merkmal	2009			2004		Veränderung in %-Punkten
	absolut	%	Sitze	absolut	%	
Fraureuth						
Wahlberechtigte	4 819	x	x	4 989	x	x
Wähler	2 536	52,6	x	2 719	54,5	-1,9
ungültige Stimmzettel	100	3,9	x	115	4,2	-0,3
gültige Stimmzettel	2 436	96,1	x	2 604	95,8	0,3
gültige Stimmen	7 122	100	18	7 533	100	x
davon entfielen auf						
CDU	3 347	47,0	9	2 926	38,8	8,2
FWG	2 291	32,2	6	.	x	x
DIE LINKE	1 032	14,5	3	1 047	13,9	0,6
FFW	265	3,7	0	.	x	x
SPD	187	2,6	0	x	x	2,6
Wählervereinigungen zusammen	2 556	35,9	6	2 670	35,4	0,5
andere Parteien	x	x	x	890	11,8	-11,8
Freiberg, Stadt						
Wahlberechtigte	34 510	x	x	35 409	x	x
Wähler	19 514	56,5	x	16 675	47,1	9,4
ungültige Stimmzettel	693	3,6	x	423	2,5	1,1
gültige Stimmzettel	18 821	96,4	x	16 252	97,5	-1,1
gültige Stimmen	54 443	100	34	47 443	100	x
davon entfielen auf						
HAUS/GRUND	5 175	9,5	3	.	x	x
CDU	15 053	27,6	10	11 455	24,1	3,5
DIE LINKE	10 175	18,7	7	8 512	17,9	0,8
SPD	6 155	11,3	4	4 446	9,4	1,9
AUW	5 724	10,5	4	.	x	x
IFS	2 615	4,8	1	.	x	x
NPD	2 312	4,2	1	2 512	5,3	-1,1
GRÜNE	1 926	3,5	1	1 158	2,4	1,1
DPWV	946	1,7	0	x	x	1,7
FDP	4 362	8,0	3	1 243	2,6	5,4
Wählervereinigungen zusammen	13 514	24,8	8	18 117	38,2	-13,4

Noch: 2. Wahlberechtigte, Wahlbeteiligung sowie Verteilung der gültigen Stimmen und Sitze bei den Wahlen zu den Gemeinderäten am 7. Juni 2009 und 13. Juni 2004 nach Gemeinden

Merkmal	2009			2004		Veränderung in %-Punkten
	absolut	%	Sitze	absolut	%	
Freital, Stadt						
Wahlberechtigte	32 883	x	x	32 400	x	x
Wähler	14 999	45,6	x	15 809	48,8	-3,2
ungültige Stimmzettel	441	2,9	x	487	3,1	-0,2
gültige Stimmzettel	14 558	97,1	x	15 322	96,9	0,2
gültige Stimmen	42 503	100	34	44 452	100	x
davon entfielen auf						
CDU	17 876	42,1	15	23 935	53,8	-11,7
DIE LINKE	5 675	13,4	5	6 224	14,0	-0,6
SPD	4 367	10,3	3	5 163	11,6	-1,3
Bürger FTL	6 800	16,0	5	.	x	x
GRÜNE	1 800	4,2	1	1 480	3,3	0,9
FDP	3 603	8,5	3	1 075	2,4	6,1
NPD	2 382	5,6	2	x	x	5,6
Wählervereinigungen zusammen	6 800	16,0	5	3 579	8,1	7,9
andere Parteien	x	x	x	2 996	6,7	-6,7
Frohburg, Stadt						
Wahlberechtigte	9 363	x	x	9 753	x	x
Wähler	4 449	47,5	x	4 548	46,6	0,9
ungültige Stimmzettel	138	3,1	x	186	4,1	-1,0
gültige Stimmzettel	4 311	96,9	x	4 362	95,9	1,0
gültige Stimmen	12 622	100	18	12 522	100	x
davon entfielen auf						
CDU	4 503	35,7	7	4 098	32,7	3,0
BuW / BIE	2 667	21,1	4	.	x	x
DIE LINKE	2 157	17,1	3	2 485	19,8	-2,7
FW Prießnitz/Trebishain	1 037	8,2	1	.	x	x
SPD	1 362	10,8	2	922	7,4	3,4
GRÜNE	269	2,1	0	x	x	2,1
FDP	627	5,0	1	x	x	5,0
Wählervereinigungen zusammen	3 704	29,3	5	5 017	40,1	-10,8

Noch: 2. Wahlberechtigte, Wahlbeteiligung sowie Verteilung der gültigen Stimmen und Sitze bei den Wahlen zu den Gemeinderäten am 7. Juni 2009 und 13. Juni 2004 nach Gemeinden

Merkmal	2009			2004		Veränderung in %-Punkten
	absolut	%	Sitze	absolut	%	
Gablenz						
Wahlberechtigte	1 612	x	x	1 689	x	x
Wähler	854	53,0	x	841	49,8	3,2
ungültige Stimmzettel	28	3,3	x	35	4,2	-0,9
gültige Stimmzettel	826	96,7	x	806	95,8	0,9
gültige Stimmen	2 426	100	12	2 348	100	x
davon entfielen auf						
CDU	1 030	42,5	6	987	42,0	0,5
UW	251	10,3	1	.	x	x
DIE LINKE	359	14,8	2	493	21,0	-6,2
SPD	421	17,4	2	166	7,1	10,3
FDP	76	3,1	0	x	x	3,1
UWVGK	289	11,9	1	.	x	x
Wählervereinigungen zusammen	540	22,3	2	702	29,9	-7,6
Geising, Stadt						
Wahlberechtigte	2 669	x	x	2 707	x	x
Wähler	1 780	66,7	x	1 658	61,2	5,5
ungültige Stimmzettel	68	3,8	x	94	5,7	-1,9
gültige Stimmzettel	1 712	96,2	x	1 564	94,3	1,9
gültige Stimmen	5 043	100	14	4 496	100	x
davon entfielen auf						
CDU	1 615	32,0	5	1 567	34,9	-2,9
FW HGV	709	14,1	2	.	x	x
WV Liebenau	661	13,1	2	.	x	x
WV Fürstenau	379	7,5	1	.	x	x
WV Lauenstein	523	10,4	1	.	x	x
FW Biker	388	7,7	1	.	x	x
FW Geising	279	5,5	1	.	x	x
WV Fürstenwalde	489	9,7	1	.	x	x
Wählervereinigungen zusammen	3 428	68,0	9	2 929	65,1	2,9

Noch: 2. Wahlberechtigte, Wahlbeteiligung sowie Verteilung der gültigen Stimmen und Sitze bei den Wahlen zu den Gemeinderäten am 7. Juni 2009 und 13. Juni 2004 nach Gemeinden

Merkmal	2009			2004		Veränderung in %-Punkten
	absolut	%	Sitze	absolut	%	
Geithain, Stadt						
Wahlberechtigte	5 273	x	x	5 600	x	x
Wähler	2 674	50,7	x	2 405	42,9	7,8
ungültige Stimmzettel	59	2,2	x	96	4,0	-1,8
gültige Stimmzettel	2 615	97,8	x	2 309	96,0	1,8
gültige Stimmen	7 714	100	18	6 669	100	x
davon entfielen auf						
CDU	2 581	33,5	6	2 388	35,8	-2,3
UWG	2 058	26,7	5	.	x	x
DIE LINKE	1 690	21,9	4	1 420	21,3	0,6
FDP	389	5,0	1	x	x	5,0
NPD	415	5,4	1	x	x	5,4
WWV	581	7,5	1	.	x	x
Wählervereinigungen zusammen	2 639	34,2	6	2 155	32,3	1,9
andere Parteien	x	x	x	706	10,6	-10,6
Gelenau/Erzgeb.						
Wahlberechtigte	3 964	x	x	4 178	x	x
Wähler	2 274	57,4	x	2 366	56,6	0,8
ungültige Stimmzettel	35	1,5	x	95	4,0	-2,5
gültige Stimmzettel	2 239	98,5	x	2 271	96,0	2,5
gültige Stimmen	6 593	100	16	6 638	100	x
davon entfielen auf						
CDU	3 432	52,1	10	4 295	64,7	-12,6
DIE LINKE	601	9,1	1	941	14,2	-5,1
GfG	1 228	18,6	3	.	x	x
SPD	600	9,1	1	636	9,6	-0,5
FDP	261	4,0	0	x	x	4,0
NPD	471	7,1	1	x	x	7,1
Wählervereinigungen zusammen	1 228	18,6	3	766	11,5	7,1

Noch: 2. Wahlberechtigte, Wahlbeteiligung sowie Verteilung der gültigen Stimmen und Sitze bei den Wahlen zu den Gemeinderäten am 7. Juni 2009 und 13. Juni 2004 nach Gemeinden

Merkmal	2009			2004		Veränderung in %-Punkten
	absolut	%	Sitze	absolut	%	
Geringswalde, Stadt						
Wahlberechtigte	4 246	x	x	4 443	x	x
Wähler	2 432	57,3	x	2 257	50,8	6,5
ungültige Stimmzettel	119	4,9	x	99	4,4	0,5
gültige Stimmzettel	2 313	95,1	x	2 158	95,6	-0,5
gültige Stimmen	6 743	100	16	6 138	100	x
davon entfielen auf						
CDU	2 250	33,4	6	2 029	33,1	0,3
DIE LINKE	1 470	21,8	3	1 807	29,4	-7,6
FDP	748	11,1	2	767	12,5	-1,4
FWG	1 520	22,5	4	.	x	x
SPD	480	7,1	1	568	9,3	-2,2
GRÜNE	275	4,1	0	x	x	4,1
Wählervereinigungen zusammen	1 520	22,5	4	967	15,8	6,7
Gersdorf						
Wahlberechtigte	3 779	x	x	3 951	x	x
Wähler	1 758	46,5	x	1 879	47,6	-1,1
ungültige Stimmzettel	54	3,1	x	88	4,7	-1,6
gültige Stimmzettel	1 704	96,9	x	1 791	95,3	1,6
gültige Stimmen	4 963	100	14	5 146	100	x
davon entfielen auf						
KWG	3 066	61,8	9	.	x	x
DIE LINKE	539	10,9	1	979	19,0	-8,1
GW	1 231	24,8	4	.	x	x
SPD	127	2,6	0	x	x	2,6
Wählervereinigungen zusammen	4 297	86,6	13	3 410	66,3	20,3
andere Parteien	x	x	x	757	14,7	-14,7

Noch: 2. Wahlberechtigte, Wahlbeteiligung sowie Verteilung der gültigen Stimmen und Sitze bei den Wahlen zu den Gemeinderäten am 7. Juni 2009 und 13. Juni 2004 nach Gemeinden

Merkmal	2009			2004		Veränderung in %-Punkten
	absolut	%	Sitze	absolut	%	
Geyer, Stadt						
Wahlberechtigte	3 407	x	x	3 561	x	x
Wähler	1 895	55,6	x	1 911	53,7	1,9
ungültige Stimmzettel	82	4,3	x	89	4,7	-0,4
gültige Stimmzettel	1 813	95,7	x	1 822	95,3	0,4
gültige Stimmen	5 290	100	16	5 286	100	x
davon entfielen auf						
CDU	2 002	37,8	6	2 308	43,7	-5,9
DIE LINKE	1 563	29,5	5	1 478	28,0	1,5
FWBF	1 450	27,4	5	.	x	x
NPD	275	5,2	0	x	x	5,2
Wählervereinigungen zusammen	1 450	27,4	5	1 284	24,3	3,1
andere Parteien	x	x	x	216	4,1	-4,1
Glashütte, Stadt						
Wahlberechtigte	6 174	x	x	6 403	x	x
Wähler	3 546	57,4	x	3 456	54,0	3,4
ungültige Stimmzettel	144	4,1	x	104	3,0	1,1
gültige Stimmzettel	3 402	95,9	x	3 352	97,0	-1,1
gültige Stimmen	9 873	100	18	9 607	100	x
davon entfielen auf						
CDU	4 858	49,2	11	4 845	50,4	-1,2
DIE LINKE	880	8,9	2	1 116	11,6	-2,7
SPD	329	3,3	0	548	5,7	-2,4
NPD	359	3,6	0	x	x	3,6
FDP	723	7,3	1	x	x	7,3
GRÜNE	283	2,9	0	x	x	2,9
BI Prießnitztal	428	4,3	0	.	x	x
FWG Johnsbach	655	6,6	1	.	x	x
WV Reinhardtsgrimma	1 358	13,8	3	.	x	x
Wählervereinigungen zusammen	2 441	24,7	4	3 098	32,2	-7,5

Noch: 2. Wahlberechtigte, Wahlbeteiligung sowie Verteilung der gültigen Stimmen und Sitze bei den Wahlen zu den Gemeinderäten am 7. Juni 2009 und 13. Juni 2004 nach Gemeinden

Merkmal	2009			2004		Veränderung in %-Punkten
	absolut	%	Sitze	absolut	%	
Glaubitz						
Wahlberechtigte	1 729	x	x	1 651	x	x
Wähler	903	52,2	x	922	55,8	-3,6
ungültige Stimmzettel	27	3,0	x	33	3,6	-0,6
gültige Stimmzettel	876	97,0	x	889	96,4	0,6
gültige Stimmen	2 560	100	12	2 573	100	x
davon entfielen auf						
CDU	1 302	50,9	7	1 535	59,7	-8,8
WV	772	30,2	4	.	x	x
DIE LINKE	343	13,4	1	367	14,3	-0,9
FDP	143	5,6	0	x	x	5,6
Wählervereinigungen zusammen	772	30,2	4	562	21,8	8,4
andere Parteien	x	x	x	109	4,2	-4,2
Glauchau, Stadt						
Wahlberechtigte	21 019	x	x	21 946	x	x
Wähler	8 679	41,3	x	8 792	40,1	1,2
ungültige Stimmzettel	271	3,1	x	325	3,7	-0,6
gültige Stimmzettel	8 408	96,9	x	8 467	96,3	0,6
gültige Stimmen	24 407	100	26	24 369	100	x
davon entfielen auf						
CDU	9 043	37,1	11	9 921	40,7	-3,6
DIE LINKE	4 761	19,5	5	5 659	23,2	-3,7
SPD	3 895	16,0	4	3 981	16,3	-0,3
FWG	2 464	10,1	2	.	x	x
FWR	381	1,6	0	.	x	x
GRÜNE	563	2,3	0	x	x	2,3
FDP	3 300	13,5	4	x	x	13,5
Wählervereinigungen zusammen	2 845	11,7	2	4 808	19,7	-8,0

Noch: 2. Wahlberechtigte, Wahlbeteiligung sowie Verteilung der gültigen Stimmen und Sitze bei den Wahlen zu den Gemeinderäten am 7. Juni 2009 und 13. Juni 2004 nach Gemeinden

Merkmal	2009			2004		Veränderung in %-Punkten
	absolut	%	Sitze	absolut	%	
Göda						
Wahlberechtigte	2 814	x	x	2 907	x	x
Wähler	1 586	56,4	x	1 525	52,5	3,9
ungültige Stimmzettel	51	3,2	x	88	5,8	-2,6
gültige Stimmzettel	1 535	96,8	x	1 437	94,2	2,6
gültige Stimmen	4 433	100	16	4 073	100	x
davon entfielen auf						
FW	2 623	59,2	10	.	x	x
CDU	1 247	28,1	4	1 253	30,8	-2,7
FDP	563	12,7	2	359	8,8	3,9
Wählervereinigungen zusammen	2 623	59,2	10	2 461	60,4	-1,2
Görlitz, Stadt						
Wahlberechtigte	47 595	x	x	48 430	x	x
Wähler	20 359	42,8	x	20 597	42,5	0,3
ungültige Stimmzettel	603	3,0	x	1 000	4,9	-1,9
gültige Stimmzettel	19 756	97,0	x	19 597	95,1	1,9
gültige Stimmen	57 781	100	38	56 607	100	x
davon entfielen auf						
BfG	12 211	21,1	9	.	x	x
CDU	14 319	24,8	10	14 836	26,2	-1,4
DIE LINKE	8 318	14,4	6	11 191	19,8	-5,4
SPD	4 715	8,2	3	4 483	7,9	0,3
DSU	825	1,4	0	3 285	5,8	-4,4
FDP	3 651	6,3	2	3 159	5,6	0,7
GRÜNE	3 151	5,5	2	2 214	3,9	1,6
NPD	2 694	4,7	1	x	x	4,7
zur Sache	7 897	13,7	5	.	x	x
Wählervereinigungen zusammen	20 108	34,8	14	17 439	30,8	4,0

Noch: 2. Wahlberechtigte, Wahlbeteiligung sowie Verteilung der gültigen Stimmen und Sitze bei den Wahlen zu den Gemeinderäten am 7. Juni 2009 und 13. Juni 2004 nach Gemeinden

Merkmal	2009			2004		Veränderung in %-Punkten
	absolut	%	Sitze	absolut	%	
Gohrisch						
Wahlberechtigte	1 754	x	x	1 842	x	x
Wähler	1 024	58,4	x	1 138	61,8	-3,4
ungültige Stimmzettel	39	3,8	x	57	5,0	-1,2
gültige Stimmzettel	985	96,2	x	1 081	95,0	1,2
gültige Stimmen	2 825	100	14	3 041	100	x
davon entfielen auf						
CDU	1 087	38,5	6	1 289	42,4	-3,9
FW	923	32,7	5	.	x	x
DIE LINKE	561	19,9	2	586	19,3	0,6
FDP	254	9,0	1	x	x	9,0
Wählervereinigungen zusammen	923	32,7	5	1 004	33,0	-0,3
andere Parteien	x	x	x	162	5,3	-5,3
Gornau/Erzgeb.						
Wahlberechtigte	3 316	x	x	3 354	x	x
Wähler	1 825	55,0	x	1 822	54,3	0,7
ungültige Stimmzettel	54	3,0	x	81	4,4	-1,4
gültige Stimmzettel	1 771	97,0	x	1 741	95,6	1,4
gültige Stimmen	5 216	100	14	5 088	100	x
davon entfielen auf						
CDU	2 943	56,4	9	2 699	53,0	3,4
BFWG	1 480	28,4	4	.	x	x
DIE LINKE	556	10,7	1	509	10,0	0,7
FDP	237	4,5	0	x	x	4,5
Wählervereinigungen zusammen	1 480	28,4	4	1 880	36,9	-8,5

Noch: 2. Wahlberechtigte, Wahlbeteiligung sowie Verteilung der gültigen Stimmen und Sitze bei den Wahlen zu den Gemeinderäten am 7. Juni 2009 und 13. Juni 2004 nach Gemeinden

Merkmal	2009			2004		Veränderung in %-Punkten
	absolut	%	Sitze	absolut	%	
Gornsdorf						
Wahlberechtigte	1 855	x	x	1 912	x	x
Wähler	850	45,8	x	1 041	54,4	-8,6
ungültige Stimmzettel	28	3,3	x	55	5,3	-2,0
gültige Stimmzettel	822	96,7	x	986	94,7	2,0
gültige Stimmen	2 375	100	12	2 817	100	x
davon entfielen auf						
CDU	1 060	44,6	6	1 185	42,1	2,5
FW	600	25,3	3	.	x	x
DIE LINKE	552	23,2	3	704	25,0	-1,8
FDP	163	6,9	0	x	x	6,9
Wählervereinigungen zusammen	600	25,3	3	928	32,9	-7,6
Grimma, Stadt						
Wahlberechtigte	16 172	x	x	16 506	x	x
Wähler	7 508	46,4	x	6 972	42,2	4,2
ungültige Stimmzettel	268	3,6	x	321	4,6	-1,0
gültige Stimmzettel	7 240	96,4	x	6 651	95,4	1,0
gültige Stimmen	21 326	100	22	19 030	100	x
davon entfielen auf						
CDU	4 752	22,3	5	6 672	35,1	-12,8
DIE LINKE	3 210	15,1	4	3 484	18,3	-3,2
FWG	2 469	11,6	3	.	x	x
SPD	2 284	10,7	2	3 207	16,9	-6,2
Grimmaer	1 513	7,1	1	.	x	x
GRÜNE	290	1,4	0	x	x	1,4
BfG	4 873	22,9	6	.	x	x
FDP	1 260	5,9	1	399	2,1	3,8
NPD	675	3,2	0	x	x	3,2
Wählervereinigungen zusammen	8 855	41,5	10	5 268	27,7	13,8

Noch: 2. Wahlberechtigte, Wahlbeteiligung sowie Verteilung der gültigen Stimmen und Sitze bei den Wahlen zu den Gemeinderäten am 7. Juni 2009 und 13. Juni 2004 nach Gemeinden

Merkmal	2009			2004		Veränderung in %-Punkten
	absolut	%	Sitze	absolut	%	
Gröditz, Stadt						
Wahlberechtigte	6 189	x	x	6 602	x	x
Wähler	2 558	41,3	x	2 572	39,0	2,3
ungültige Stimmzettel	82	3,2	x	123	4,8	-1,6
gültige Stimmzettel	2 476	96,8	x	2 449	95,2	1,6
gültige Stimmen	7 228	100	18	6 969	100	x
davon entfielen auf						
CDU	2 074	28,7	6	2 330	33,4	-4,7
Freie WV Gröditz	1 318	18,2	3	.	x	x
DIE LINKE	1 334	18,5	3	1 476	21,2	-2,7
SPD	1 589	22,0	4	1 185	17,0	5,0
FDP	448	6,2	1	x	x	6,2
NPD	465	6,4	1	x	x	6,4
Wählervereinigungen zusammen	1 318	18,2	3	1 978	28,4	-10,2
Groitzsch, Stadt						
Wahlberechtigte	6 932	x	x	7 139	x	x
Wähler	3 319	47,9	x	3 641	51,0	-3,1
ungültige Stimmzettel	92	2,8	x	154	4,2	-1,4
gültige Stimmzettel	3 227	97,2	x	3 487	95,8	1,4
gültige Stimmen	9 415	100	18	10 022	100	x
davon entfielen auf						
CDU	3 147	33,4	7	3 444	34,4	-1,0
FWG GuOT	1 529	16,2	3	.	x	x
SPD	1 482	15,7	3	1 936	19,3	-3,6
GWV BISS	830	8,8	1	.	x	x
DIE LINKE	934	9,9	2	1 019	10,2	-0,3
GRÜNE	273	2,9	0	x	x	2,9
FDP	1 220	13,0	2	x	x	13,0
Wählervereinigungen zusammen	2 359	25,1	4	3 623	36,2	-11,1

Noch: 2. Wahlberechtigte, Wahlbeteiligung sowie Verteilung der gültigen Stimmen und Sitze bei den Wahlen zu den Gemeinderäten am 7. Juni 2009 und 13. Juni 2004 nach Gemeinden

Merkmal	2009			2004		Veränderung in %-Punkten
	absolut	%	Sitze	absolut	%	
Groß Düben						
Wahlberechtigte	1 017	x	x	1 052	x	x
Wähler	680	66,9	x	638	60,6	6,3
ungültige Stimmzettel	17	2,5	x	29	4,5	-2,0
gültige Stimmzettel	663	97,5	x	609	95,5	2,0
gültige Stimmen	1 972	100	12	1 804	100	x
davon entfielen auf						
WV Groß Düben	985	49,9	6	.	x	x
WV Halbendorf	827	41,9	5	.	x	x
DIE LINKE	141	7,2	1	117	6,5	0,7
NPD	19	1,0	0	x	x	1,0
Wählervereinigungen zusammen	1 812	91,9	11	1 558	86,4	5,5
andere Parteien	x	x	x	129	7,2	-7,2
Großbothen						
Wahlberechtigte	3 032	x	x	3 119	x	x
Wähler	1 606	53,0	x	1 663	53,3	-0,3
ungültige Stimmzettel	68	4,2	x	66	4,0	0,2
gültige Stimmzettel	1 538	95,8	x	1 597	96,0	-0,2
gültige Stimmen	4 460	100	16	4 598	100	x
davon entfielen auf						
CDU	1 723	38,6	6	1 635	35,6	3,0
Für unser Dorf	500	11,2	2	.	x	x
Heimatsfreunde	409	9,2	1	.	x	x
DIE LINKE	750	16,8	3	573	12,5	4,3
FDP	787	17,6	3	463	10,1	7,5
NPD	291	6,5	1	x	x	6,5
Wählervereinigungen zusammen	909	20,4	3	1 927	41,9	-21,5

Noch: 2. Wahlberechtigte, Wahlbeteiligung sowie Verteilung der gültigen Stimmen und Sitze bei den Wahlen zu den Gemeinderäten am 7. Juni 2009 und 13. Juni 2004 nach Gemeinden

Merkmal	2009			2004		Veränderung in %-Punkten
	absolut	%	Sitze	absolut	%	
Großdubrau						
Wahlberechtigte	3 753	x	x	3 884	x	x
Wähler	2 057	54,8	x	2 064	53,1	1,7
ungültige Stimmzettel	110	5,3	x	138	6,7	-1,4
gültige Stimmzettel	1 947	94,7	x	1 926	93,3	1,4
gültige Stimmen	5 509	100	16	5 564	100	x
davon entfielen auf						
CDU	1 748	31,7	5	3 046	54,7	-23,0
UWV	3 761	68,3	11	.	x	x
Wählervereinigungen zusammen	3 761	68,3	11	2 518	45,3	23,0
Großenhain, Stadt						
Wahlberechtigte	13 074	x	x	13 698	x	x
Wähler	5 538	42,4	x	6 195	45,2	-2,8
ungültige Stimmzettel	159	2,9	x	294	4,7	-1,8
gültige Stimmzettel	5 379	97,1	x	5 901	95,3	1,8
gültige Stimmen	15 712	100	22	16 681	100	x
davon entfielen auf						
CDU	7 614	48,5	11	7 903	47,4	1,1
DIE LINKE	4 048	25,8	6	4 689	28,1	-2,3
ALV	870	5,5	1	.	x	x
SPD	1 229	7,8	1	1 350	8,1	-0,3
FDP	1 951	12,4	3	1 133	6,8	5,6
Wählervereinigungen zusammen	870	5,5	1	1 606	9,6	-4,1

Noch: 2. Wahlberechtigte, Wahlbeteiligung sowie Verteilung der gültigen Stimmen und Sitze bei den Wahlen zu den Gemeinderäten am 7. Juni 2009 und 13. Juni 2004 nach Gemeinden

Merkmal	2009			2004		Veränderung in %-Punkten
	absolut	%	Sitze	absolut	%	
Großharthau						
Wahlberechtigte	2 415	x	x	2 444	x	x
Wähler	1 410	58,4	x	1 372	56,1	2,3
ungültige Stimmzettel	54	3,8	x	68	5,0	-1,2
gültige Stimmzettel	1 356	96,2	x	1 304	95,0	1,2
gültige Stimmen	3 972	100	16	3 753	100	x
davon entfielen auf						
CDU	1 293	32,6	5	1 687	45,0	-12,4
SPD	1 454	36,6	6	1 014	27,0	9,6
FWS	766	19,3	3	.	x	x
FDP	459	11,6	2	245	6,5	5,1
Wählervereinigungen zusammen	766	19,3	3	357	9,5	9,8
andere Parteien	x	x	x	450	12,0	-12,0
Großhartmannsdorf						
Wahlberechtigte	2 324	x	x	2 423	x	x
Wähler	1 620	69,7	x	1 632	67,4	2,3
ungültige Stimmzettel	62	3,8	x	59	3,6	0,2
gültige Stimmzettel	1 558	96,2	x	1 573	96,4	-0,2
gültige Stimmen	4 604	100	16	4 643	100	x
davon entfielen auf						
CDU	2 874	62,4	11	1 719	37,0	25,4
"Freie WV"	908	19,7	3	.	x	x
DIE LINKE	405	8,8	1	356	7,7	1,1
NPD	120	2,6	0	x	x	2,6
SPD	297	6,5	1	x	x	6,5
Wählervereinigungen zusammen	908	19,7	3	2 568	55,3	-35,6

Noch: 2. Wahlberechtigte, Wahlbeteiligung sowie Verteilung der gültigen Stimmen und Sitze bei den Wahlen zu den Gemeinderäten am 7. Juni 2009 und 13. Juni 2004 nach Gemeinden

Merkmal	2009			2004		Veränderung in %-Punkten
	absolut	%	Sitze	absolut	%	
Großhenndorf						
Wahlberechtigte	1 174	x	x	1 332	x	x
Wähler	531	45,2	x	580	43,5	1,7
ungültige Stimmzettel	30	5,6	x	30	5,2	0,4
gültige Stimmzettel	501	94,4	x	550	94,8	-0,4
gültige Stimmen	1 466	100	12	1 487	100	x
davon entfielen auf						
CDU	1 250	85,3	11	1 177	79,2	6,1
GRÜNE	216	14,7	1	310	20,8	-6,1
Großnaundorf						
Wahlberechtigte	889	x	x	919	x	x
Wähler	552	62,1	x	609	66,3	-4,2
ungültige Stimmzettel	26	4,7	x	19	3,1	1,6
gültige Stimmzettel	526	95,3	x	590	96,9	-1,6
gültige Stimmen	1 547	100	12	1 747	100	x
davon entfielen auf						
Sportfreunde	1 036	67,0	9	.	x	x
Wählergemeinschaft	295	19,1	2	.	x	x
WV	136	8,8	1	.	x	x
Freunde FFW	80	5,2	0	.	x	x
Wählervereinigungen zusammen	1 547	100	12	1 747	100	0,0

Noch: 2. Wahlberechtigte, Wahlbeteiligung sowie Verteilung der gültigen Stimmen und Sitze bei den Wahlen zu den Gemeinderäten am 7. Juni 2009 und 13. Juni 2004 nach Gemeinden

Merkmal	2009			2004		Veränderung in %-Punkten
	absolut	%	Sitze	absolut	%	
Großolbersdorf						
Wahlberechtigte	2 625	x	x	2 732	x	x
Wähler	1 627	62,0	x	1 687	61,7	0,3
ungültige Stimmzettel	35	2,2	x	83	4,9	-2,7
gültige Stimmzettel	1 592	97,8	x	1 604	95,1	2,7
gültige Stimmen	4 704	100	14	4 673	100	x
davon entfielen auf						
CDU	691	14,7	2	2 237	47,9	-33,2
GEWERBE	1 373	29,2	4	.	x	x
SPD	1 378	29,3	5	910	19,5	9,8
FWH	351	7,5	1	.	x	x
FDP	176	3,7	0	x	x	3,7
RBV	735	15,6	2	.	x	x
Wählervereinigungen zusammen	2 459	52,3	7	1 526	32,7	19,6
Großpösna						
Wahlberechtigte	4 549	x	x	4 502	x	x
Wähler	2 560	56,3	x	2 522	56,0	0,3
ungültige Stimmzettel	65	2,5	x	94	3,7	-1,2
gültige Stimmzettel	2 495	97,5	x	2 428	96,3	1,2
gültige Stimmen	7 296	100	18	7 030	100	x
davon entfielen auf						
CDU	2 318	31,8	6	2 225	31,7	0,1
SPD	1 823	25,0	5	2 144	30,5	-5,5
DIE LINKE	1 051	14,4	3	1 017	14,5	-0,1
FDP	829	11,4	2	626	8,9	2,5
FW Störmthal-Güldengossa	496	6,8	1	.	x	x
FWV Großpösna	538	7,4	1	.	x	x
GRÜNE	241	3,3	0	x	x	3,3
WV Seifertshain	0	0,0	0	.	x	x
Wählervereinigungen zusammen	1 034	14,2	2	1 018	14,5	-0,3

Noch: 2. Wahlberechtigte, Wahlbeteiligung sowie Verteilung der gültigen Stimmen und Sitze bei den Wahlen zu den Gemeinderäten am 7. Juni 2009 und 13. Juni 2004 nach Gemeinden

Merkmal	2009			2004		Veränderung in %-Punkten
	absolut	%	Sitze	absolut	%	
Großpostwitz/O.L.						
Wahlberechtigte	2 550	x	x	2 664	x	x
Wähler	1 377	54,0	x	1 334	50,1	3,9
ungültige Stimmzettel	37	2,7	x	68	5,1	-2,4
gültige Stimmzettel	1 340	97,3	x	1 266	94,9	2,4
gültige Stimmen	3 905	100	16	3 645	100	x
davon entfielen auf						
FW	1 583	40,5	7	.	x	x
CDU	1 657	42,4	7	1 459	40,0	2,4
DIE LINKE	492	12,6	2	470	12,9	-0,3
NPD	173	4,4	0	x	x	4,4
Wählervereinigungen zusammen	1 583	40,5	7	1 716	47,1	-6,6
Großröhrsdorf, Stadt						
Wahlberechtigte	5 815	x	x	6 039	x	x
Wähler	2 986	51,3	x	2 913	48,2	3,1
ungültige Stimmzettel	88	2,9	x	134	4,6	-1,7
gültige Stimmzettel	2 898	97,1	x	2 779	95,4	1,7
gültige Stimmen	8 548	100	18	7 946	100	x
davon entfielen auf						
CDU	3 528	41,3	8	4 576	57,6	-16,3
FDP	2 042	23,9	5	1 250	15,7	8,2
SPD	1 037	12,1	2	1 246	15,7	-3,6
FW GG	1 564	18,3	3	.	x	x
NPD	377	4,4	0	x	x	4,4
Wählervereinigungen zusammen	1 564	18,3	3	874	11,0	7,3

Noch: 2. Wahlberechtigte, Wahlbeteiligung sowie Verteilung der gültigen Stimmen und Sitze bei den Wahlen zu den Gemeinderäten am 7. Juni 2009 und 13. Juni 2004 nach Gemeinden

Merkmal	2009			2004		Veränderung in %-Punkten
	absolut	%	Sitze	absolut	%	
Großrückerswalde						
Wahlberechtigte	3 182	x	x	3 282	x	x
Wähler	1 895	59,6	x	2 044	62,3	-2,7
ungültige Stimmzettel	85	4,5	x	91	4,5	0,0
gültige Stimmzettel	1 810	95,5	x	1 953	95,5	0,0
gültige Stimmen	5 294	100	16	5 595	100	x
davon entfielen auf						
CDU	3 326	62,8	10	3 401	60,8	2,0
NPD	686	13,0	2	874	15,6	-2,6
FDP	1 282	24,2	4	640	11,4	12,8
Wählervereinigungen zusammen	x	x	x	245	4,4	-4,4
andere Parteien	x	x	x	435	7,8	-7,8
Großschirma, Stadt						
Wahlberechtigte	5 080	x	x	5 154	x	x
Wähler	3 046	60,0	x	3 502	67,9	-7,9
ungültige Stimmzettel	177	5,8	x	155	4,4	1,4
gültige Stimmzettel	2 869	94,2	x	3 347	95,6	-1,4
gültige Stimmen	8 357	100	18	9 594	100	x
davon entfielen auf						
CDU	1 877	22,5	4	3 054	31,8	-9,3
UBV	3 170	37,9	7	.	x	x
Freie Liste R.-S.	1 399	16,7	3	.	x	x
SPD	940	11,2	2	848	8,8	2,4
SiSport	971	11,6	2	.	x	x
Wählervereinigungen zusammen	5 540	66,3	12	5 223	54,4	11,9
andere Parteien	x	x	x	469	4,9	-4,9

Noch: 2. Wahlberechtigte, Wahlbeteiligung sowie Verteilung der gültigen Stimmen und Sitze bei den Wahlen zu den Gemeinderäten am 7. Juni 2009 und 13. Juni 2004 nach Gemeinden

Merkmal	2009			2004		Veränderung in %-Punkten
	absolut	%	Sitze	absolut	%	
Großschönau						
Wahlberechtigte	5 360	x	x	5 698	x	x
Wähler	2 457	45,8	x	2 558	44,9	0,9
ungültige Stimmzettel	99	4,0	x	145	5,7	-1,7
gültige Stimmzettel	2 358	96,0	x	2 413	94,3	1,7
gültige Stimmen	6 849	100	18	6 962	100	x
davon entfielen auf						
CDU	2 774	40,5	8	2 887	41,5	-1,0
SPD	1 885	27,5	5	1 792	25,7	1,8
FW	740	10,8	2	.	x	x
DIE LINKE	507	7,4	1	771	11,1	-3,7
FDP	623	9,1	1	619	8,9	0,2
NPD	320	4,7	1	x	x	4,7
Wählervereinigungen zusammen	740	10,8	2	893	12,8	-2,0
Großschweidnitz						
Wahlberechtigte	1 179	x	x	1 173	x	x
Wähler	523	44,4	x	549	46,8	-2,4
ungültige Stimmzettel	32	6,1	x	40	7,3	-1,2
gültige Stimmzettel	491	93,9	x	509	92,7	1,2
gültige Stimmen	1 434	100	12	1 461	100	x
davon entfielen auf						
WV Vereine	1 055	73,6	10	.	x	x
CDU	163	11,4	1	371	25,4	-14,0
FDP	96	6,7	0	x	x	6,7
SG Medizin	120	8,4	1	.	x	x
Wählervereinigungen zusammen	1 175	81,9	11	985	67,4	14,5
andere Parteien	x	x	x	105	7,2	-7,2

Noch: 2. Wahlberechtigte, Wahlbeteiligung sowie Verteilung der gültigen Stimmen und Sitze bei den Wahlen zu den Gemeinderäten am 7. Juni 2009 und 13. Juni 2004 nach Gemeinden

Merkmal	2009			2004		Veränderung in %-Punkten
	absolut	%	Sitze	absolut	%	
Großtreben-Zwethau						
Wahlberechtigte	1 666	x	x	1 690	x	x
Wähler	655	39,3	x	919	54,4	-15,1
ungültige Stimmzettel	25	3,8	x	43	4,7	-0,9
gültige Stimmzettel	630	96,2	x	876	95,3	0,9
gültige Stimmen	1 868	100	12	2 574	100	x
davon entfielen auf						
WGZ	1 010	54,1	7	.	x	x
BIKO	307	16,4	2	.	x	x
DIE LINKE	206	11,0	1	287	11,1	-0,1
CDU	165	8,8	1	269	10,5	-1,7
FWG	180	9,6	1	.	x	x
Wählervereinigungen zusammen	1 497	80,1	10	2 018	78,4	1,7
Großweitzschen						
Wahlberechtigte	2 581	x	x	2 748	x	x
Wähler	1 584	61,4	x	1 292	47,0	14,4
ungültige Stimmzettel	87	5,5	x	55	4,3	1,2
gültige Stimmzettel	1 497	94,5	x	1 237	95,7	-1,2
gültige Stimmen	4 385	100	18	3 535	100	x
davon entfielen auf						
CDU	1 136	25,9	5	1 499	42,4	-16,5
NW Westewitz	636	14,5	3	.	x	x
FW Mockritz	555	12,7	2	.	x	x
DIE LINKE	428	9,8	2	307	8,7	1,1
FDP	177	4,0	0	235	6,6	-2,6
SPD	208	4,7	1	167	4,7	0,0
FW Großweitzschen	1 245	28,4	5	.	x	x
Wählervereinigungen zusammen	2 436	55,6	10	1 327	37,5	18,1

Noch: 2. Wahlberechtigte, Wahlbeteiligung sowie Verteilung der gültigen Stimmen und Sitze bei den Wahlen zu den Gemeinderäten am 7. Juni 2009 und 13. Juni 2004 nach Gemeinden

Merkmal	2009			2004		Veränderung in %-Punkten
	absolut	%	Sitze	absolut	%	
Grünbach, Höhenluftkurort						
Wahlberechtigte	1 613	x	x	1 678	x	x
Wähler	879	54,5	x	1 017	60,6	-6,1
ungültige Stimmzettel	27	3,1	x	25	2,5	0,6
gültige Stimmzettel	852	96,9	x	992	97,5	-0,6
gültige Stimmen	2 532	100	12	2 935	100	x
davon entfielen auf						
WV Initiative Grünbach	1 665	65,8	8	.	x	x
CDU	867	34,2	4	442	15,1	19,1
Wählervereinigungen zusammen	1 665	65,8	8	2 493	84,9	-19,1
Grünhain-Beierfeld, Stadt						
Wahlberechtigte	5 538	x	x	5 633	x	x
Wähler	2 399	43,3	x	3 289	58,4	-15,1
ungültige Stimmzettel	81	3,4	x	123	3,7	-0,3
gültige Stimmzettel	2 318	96,6	x	3 166	96,3	0,3
gültige Stimmen	6 788	100	18	9 128	100	x
davon entfielen auf						
CDU	3 283	48,4	10	3 659	40,1	8,3
FWG	1 707	25,1	5	.	x	x
DIE LINKE	975	14,4	2	998	10,9	3,5
SPD	392	5,8	1	961	10,5	-4,7
Feuerwehrverein	311	4,6	0	.	x	x
UWV	120	1,8	0	.	x	x
Wählervereinigungen zusammen	2 138	31,5	5	3 510	38,5	-7,0

Noch: 2. Wahlberechtigte, Wahlbeteiligung sowie Verteilung der gültigen Stimmen und Sitze bei den Wahlen zu den Gemeinderäten am 7. Juni 2009 und 13. Juni 2004 nach Gemeinden

Merkmal	2009			2004		Veränderung in %-Punkten
	absolut	%	Sitze	absolut	%	
Grünhainichen						
Wahlberechtigte	2 046	x	x	2 131	x	x
Wähler	1 214	59,3	x	1 151	54,0	5,3
ungültige Stimmzettel	66	5,4	x	69	6,0	-0,6
gültige Stimmzettel	1 148	94,6	x	1 082	94,0	0,6
gültige Stimmen	3 384	100	16	3 162	100	x
davon entfielen auf						
CDU	1 597	47,2	8	1 135	35,9	11,3
FBI	1 120	33,1	5	.	x	x
WKS	667	19,7	3	.	x	x
Wählervereinigungen zusammen	1 787	52,8	8	2 027	64,1	-11,3
Guttau						
Wahlberechtigte	1 404	x	x	1 452	x	x
Wähler	862	61,4	x	860	59,2	2,2
ungültige Stimmzettel	38	4,4	x	54	6,3	-1,9
gültige Stimmzettel	824	95,6	x	806	93,7	1,9
gültige Stimmen	2 406	100	12	2 311	100	x
davon entfielen auf						
CDU	1 123	46,7	6	1 214	52,5	-5,8
FDP	838	34,8	5	734	31,8	3,0
DIE LINKE	249	10,3	1	363	15,7	-5,4
Bündnis AFV	140	5,8	0	.	x	x
SPD	56	2,3	0	x	x	2,3
Wählervereinigungen zusammen	140	5,8	0	x	x	5,8

Noch: 2. Wahlberechtigte, Wahlbeteiligung sowie Verteilung der gültigen Stimmen und Sitze bei den Wahlen zu den Gemeinderäten am 7. Juni 2009 und 13. Juni 2004 nach Gemeinden

Merkmal	2009			2004		Veränderung in %-Punkten
	absolut	%	Sitze	absolut	%	
Hähnichen						
Wahlberechtigte	1 218	x	x	1 270	x	x
Wähler	623	51,1	x	658	51,8	-0,7
ungültige Stimmzettel	24	3,9	x	30	4,6	-0,7
gültige Stimmzettel	599	96,1	x	628	95,4	0,7
gültige Stimmen	1 764	100	12	1 837	100	x
davon entfielen auf						
CDU	835	47,3	7	740	40,3	7,0
WVS	360	20,4	3	.	x	x
WVQ	218	12,4	1	.	x	x
BST	234	13,3	1	.	x	x
GRÜNE	65	3,7	0	x	x	3,7
SPD	52	2,9	0	x	x	2,9
Wählervereinigungen zusammen	812	46,0	5	1 097	59,7	-13,7
Hainewalde						
Wahlberechtigte	1 435	x	x	1 519	x	x
Wähler	754	52,5	x	787	51,8	0,7
ungültige Stimmzettel	30	4,0	x	60	7,6	-3,6
gültige Stimmzettel	724	96,0	x	727	92,4	3,6
gültige Stimmen	2 125	100	12	2 114	100	x
davon entfielen auf						
BK Hainewalde	890	41,9	5	.	x	x
SPD	204	9,6	1	171	8,1	1,5
CDU	325	15,3	2	x	x	15,3
FDP	706	33,2	4	x	x	33,2
Wählervereinigungen zusammen	890	41,9	5	1 943	91,9	-50,0

Noch: 2. Wahlberechtigte, Wahlbeteiligung sowie Verteilung der gültigen Stimmen und Sitze bei den Wahlen zu den Gemeinderäten am 7. Juni 2009 und 13. Juni 2004 nach Gemeinden

Merkmal	2009			2004		Veränderung in %-Punkten
	absolut	%	Sitze	absolut	%	
Hainichen, Stadt						
Wahlberechtigte	7 775	x	x	8 029	x	x
Wähler	4 146	53,3	x	3 635	45,3	8,0
ungültige Stimmzettel	167	4,0	x	167	4,6	-0,6
gültige Stimmzettel	3 979	96,0	x	3 468	95,4	0,6
gültige Stimmen	11 570	100	18	9 940	100	x
davon entfielen auf						
CDU	3 792	32,8	7	3 648	36,7	-3,9
SPD	3 145	27,2	5	3 559	35,8	-8,6
DIE LINKE	1 268	11,0	2	1 391	14,0	-3,0
FWH	1 872	16,2	3	.	x	x
FDP	1 077	9,3	1	x	x	9,3
NPD	416	3,6	0	x	x	3,6
Wählervereinigungen zusammen	1 872	16,2	3	1 342	13,5	2,7
Halsbrücke						
Wahlberechtigte	4 611	x	x	4 673	x	x
Wähler	3 059	66,3	x	2 551	54,6	11,7
ungültige Stimmzettel	114	3,7	x	113	4,4	-0,7
gültige Stimmzettel	2 945	96,3	x	2 438	95,6	0,7
gültige Stimmen	8 552	100	16	7 038	100	x
davon entfielen auf						
CDU	4 539	53,1	10	3 987	56,6	-3,5
DIE LINKE	1 017	11,9	2	1 206	17,1	-5,2
GRÜNE	276	3,2	0	x	x	3,2
FWV	1 146	13,4	2	.	x	x
RBV	1 157	13,5	2	.	x	x
SPD	417	4,9	0	x	x	4,9
Wählervereinigungen zusammen	2 303	26,9	4	1 845	26,2	0,7

Noch: 2. Wahlberechtigte, Wahlbeteiligung sowie Verteilung der gültigen Stimmen und Sitze bei den Wahlen zu den Gemeinderäten am 7. Juni 2009 und 13. Juni 2004 nach Gemeinden

Merkmal	2009			2004		Veränderung in %-Punkten
	absolut	%	Sitze	absolut	%	
Hammerbrücke						
Wahlberechtigte	1 136	x	x	1 205	x	x
Wähler	730	64,3	x	631	52,4	11,9
ungültige Stimmzettel	15	2,1	x	30	4,8	-2,7
gültige Stimmzettel	715	97,9	x	601	95,2	2,7
gültige Stimmen	2 113	100	12	1 742	100	x
davon entfielen auf						
CDU	596	28,2	4	1 239	71,1	-42,9
WS	93	4,4	0	.	x	x
SPD	146	6,9	0	235	13,5	-6,6
FWH	1 278	60,5	8	.	x	x
Wählervereinigungen zusammen	1 371	64,9	8	268	15,4	49,5
Hartenstein, Stadt						
Wahlberechtigte	4 111	x	x	4 181	x	x
Wähler	2 164	52,6	x	2 164	51,8	0,8
ungültige Stimmzettel	86	4,0	x	112	5,2	-1,2
gültige Stimmzettel	2 078	96,0	x	2 052	94,8	1,2
gültige Stimmen	6 117	100	16	5 962	100	x
davon entfielen auf						
CDU	2 437	39,8	7	2 428	40,7	-0,9
BWV	1 980	32,4	5	.	x	x
FDP	583	9,5	1	600	10,1	-0,6
SPD	433	7,1	1	548	9,2	-2,1
FV	684	11,2	2	.	x	x
Wählervereinigungen zusammen	2 664	43,6	7	2 386	40,0	3,6

Noch: 2. Wahlberechtigte, Wahlbeteiligung sowie Verteilung der gültigen Stimmen und Sitze bei den Wahlen zu den Gemeinderäten am 7. Juni 2009 und 13. Juni 2004 nach Gemeinden

Merkmal	2009			2004		Veränderung in %-Punkten
	absolut	%	Sitze	absolut	%	
Hartha, Stadt						
Wahlberechtigte	7 059	x	x	7 435	x	x
Wähler	3 693	52,3	x	3 299	44,4	7,9
ungültige Stimmzettel	206	5,6	x	181	5,5	0,1
gültige Stimmzettel	3 487	94,4	x	3 118	94,5	-0,1
gültige Stimmen	10 130	100	18	8 935	100	x
davon entfielen auf						
CDU	5 045	49,8	10	4 635	51,9	-2,1
FWH	2 315	22,9	4	.	x	x
DIE LINKE	1 331	13,1	2	1 469	16,4	-3,3
SPD	996	9,8	2	957	10,7	-0,9
NPD	443	4,4	0	x	x	4,4
Wählervereinigungen zusammen	2 315	22,9	4	1 874	21,0	1,9
Hartmannsdorf						
Wahlberechtigte	3 980	x	x	4 071	x	x
Wähler	2 400	60,3	x	2 265	55,6	4,7
ungültige Stimmzettel	78	3,3	x	136	6,0	-2,7
gültige Stimmzettel	2 322	96,8	x	2 129	94,0	2,8
gültige Stimmen	6 753	100	16	6 195	100	x
davon entfielen auf						
CDU	3 225	47,8	8	2 839	45,8	2,0
BfH	2 486	36,8	6	.	x	x
DIE LINKE	481	7,1	1	523	8,4	-1,3
FDP	561	8,3	1	x	x	8,3
Wählervereinigungen zusammen	2 486	36,8	6	2 525	40,8	-4,0
andere Parteien	x	x	x	308	5,0	-5,0

Noch: 2. Wahlberechtigte, Wahlbeteiligung sowie Verteilung der gültigen Stimmen und Sitze bei den Wahlen zu den Gemeinderäten am 7. Juni 2009 und 13. Juni 2004 nach Gemeinden

Merkmal	2009			2004		Veränderung in %-Punkten
	absolut	%	Sitze	absolut	%	
Hartmannsdorf b. Kirchberg						
Wahlberechtigte	1 172	x	x	1 194	x	x
Wähler	668	57,0	x	681	57,0	0,0
ungültige Stimmzettel	15	2,2	x	24	3,5	-1,3
gültige Stimmzettel	653	97,8	x	657	96,5	1,3
gültige Stimmen	1 918	100	12	1 912	100	x
davon entfielen auf						
CDU	1 681	87,6	11	1 694	88,6	-1,0
DIE LINKE	237	12,4	1	218	11,4	1,0
Hartmannsdorf-Reichenau						
Wahlberechtigte	1 004	x	x	1 038	x	x
Wähler	656	65,3	x	690	66,5	-1,2
ungültige Stimmzettel	50	7,6	x	35	5,1	2,5
gültige Stimmzettel	606	92,4	x	655	94,9	-2,5
gültige Stimmen	1 787	100	10	1 920	100	x
davon entfielen auf						
KBBH	887	49,6	4	.	x	x
WIR	900	50,4	6	.	x	x
Wählervereinigungen zusammen	1 787	100	10	1 823	94,9	5,1
andere Parteien	x	x	x	97	5,1	-5,1

Noch: 2. Wahlberechtigte, Wahlbeteiligung sowie Verteilung der gültigen Stimmen und Sitze bei den Wahlen zu den Gemeinderäten am 7. Juni 2009 und 13. Juni 2004 nach Gemeinden

Merkmal	2009			2004		Veränderung in %-Punkten
	absolut	%	Sitze	absolut	%	
Haselbachtal						
Wahlberechtigte	3 768	x	x	3 915	x	x
Wähler	1 939	51,5	x	2 142	54,7	-3,2
ungültige Stimmzettel	38	2,0	x	102	4,8	-2,8
gültige Stimmzettel	1 901	98,0	x	2 040	95,2	2,8
gültige Stimmen	5 626	100	16	6 019	100	x
davon entfielen auf						
BI	3 084	54,8	9	.	x	x
CDU	1 171	20,8	3	1 988	33,0	-12,2
FWG	1 371	24,4	4	.	x	x
Wählervereinigungen zusammen	4 455	79,2	13	4 031	67,0	12,2
Heidenau, Stadt						
Wahlberechtigte	13 563	x	x	13 854	x	x
Wähler	5 965	44,0	x	5 944	42,9	1,1
ungültige Stimmzettel	181	3,0	x	252	4,2	-1,2
gültige Stimmzettel	5 784	97,0	x	5 692	95,8	1,2
gültige Stimmen	16 917	100	22	16 378	100	x
davon entfielen auf						
CDU	7 873	46,5	11	6 708	41,0	5,5
DIE LINKE	3 321	19,6	5	4 093	25,0	-5,4
HBI	1 208	7,1	1	.	x	x
FDP	2 500	14,8	3	1 974	12,1	2,7
SPD	1 149	6,8	1	1 088	6,6	0,2
GRÜNE	866	5,1	1	x	x	5,1
Wählervereinigungen zusammen	1 208	7,1	1	2 515	15,4	-8,3

Noch: 2. Wahlberechtigte, Wahlbeteiligung sowie Verteilung der gültigen Stimmen und Sitze bei den Wahlen zu den Gemeinderäten am 7. Juni 2009 und 13. Juni 2004 nach Gemeinden

Merkmal	2009			2004		Veränderung in %-Punkten
	absolut	%	Sitze	absolut	%	
Heidersdorf						
Wahlberechtigte	747	x	x	799	x	x
Wähler	384	51,4	x	409	51,2	0,2
ungültige Stimmzettel	20	5,2	x	13	3,2	2,0
gültige Stimmzettel	364	94,8	x	396	96,8	-2,0
gültige Stimmen	1 076	100	8	1 137	100	x
davon entfielen auf						
PBI	407	37,8	3	.	x	x
FDP	406	37,7	3	304	26,7	11,0
RBV	134	12,5	1	.	x	x
Seipt, Kathrin	129	12,0	1	.	x	x
Wählervereinigungen zusammen	670	62,3	5	736	64,7	-2,4
andere Parteien	x	x	x	97	8,5	-8,5
Heinsdorfergrund						
Wahlberechtigte	1 894	x	x	1 941	x	x
Wähler	945	49,9	x	973	50,1	-0,2
ungültige Stimmzettel	41	4,3	x	44	4,5	-0,2
gültige Stimmzettel	904	95,7	x	929	95,5	0,2
gültige Stimmen	2 637	100	12	2 671	100	x
davon entfielen auf						
FWG HG	1 547	58,7	8	.	x	x
CDU	687	26,1	3	x	x	26,1
GLO OH	162	6,1	0	.	x	x
DIE LINKE	241	9,1	1	x	x	9,1
Wählervereinigungen zusammen	1 709	64,8	8	2 671	100	-35,2

Noch: 2. Wahlberechtigte, Wahlbeteiligung sowie Verteilung der gültigen Stimmen und Sitze bei den Wahlen zu den Gemeinderäten am 7. Juni 2009 und 13. Juni 2004 nach Gemeinden

Merkmal	2009			2004		Veränderung in %-Punkten
	absolut	%	Sitze	absolut	%	
Hermisdorf/Erzgeb.						
Wahlberechtigte	771	x	x	845	x	x
Wähler	471	61,1	x	489	57,9	3,2
ungültige Stimmzettel	19	4,0	x	23	4,7	-0,7
gültige Stimmzettel	452	96,0	x	466	95,3	0,7
gültige Stimmen	1 350	100	10	1 365	100	x
davon entfielen auf						
UBB	628	46,5	5	.	x	x
CDU	237	17,6	1	207	15,2	2,4
FVV	485	35,9	4	.	x	x
Wählervereinigungen zusammen	1 113	82,4	9	1 035	75,8	6,6
andere Parteien	x	x	x	123	9,0	-9,0
Herrnhut, Stadt						
Wahlberechtigte	2 194	x	x	2 267	x	x
Wähler	1 175	53,6	x	1 201	53,0	0,6
ungültige Stimmzettel	61	5,2	x	82	6,8	-1,6
gültige Stimmzettel	1 114	94,8	x	1 119	93,2	1,6
gültige Stimmen	3 290	100	14	3 248	100	x
davon entfielen auf						
HL	1 448	44,0	7	.	x	x
BGR	1 199	36,4	5	.	x	x
CDU	323	9,8	1	574	17,7	-7,9
DIE LINKE	241	7,3	1	277	8,5	-1,2
GRÜNE	79	2,4	0	x	x	2,4
Wählervereinigungen zusammen	2 647	80,5	12	2 349	72,3	8,2
andere Parteien	x	x	x	48	1,5	-1,5

Noch: 2. Wahlberechtigte, Wahlbeteiligung sowie Verteilung der gültigen Stimmen und Sitze bei den Wahlen zu den Gemeinderäten am 7. Juni 2009 und 13. Juni 2004 nach Gemeinden

Merkmal	2009			2004		Veränderung in %-Punkten
	absolut	%	Sitze	absolut	%	
Hilbersdorf						
Wahlberechtigte	1 214	x	x	1 242	x	x
Wähler	708	58,3	x	656	52,8	5,5
ungültige Stimmzettel	38	5,4	x	27	4,1	1,3
gültige Stimmzettel	670	94,6	x	629	95,9	-1,3
gültige Stimmen	1 780	100	12	1 826	100	x
davon entfielen auf						
CDU	1 721	96,7	12	1 310	71,7	25,0
EV Heede	13	0,7	0	x	x	0,7
EV Welcker	13	0,7	0	x	x	0,7
EV Kowalczewski	6	0,3	0	x	x	0,3
EV Schmidt	4	0,2	0	x	x	0,2
sonstige EV	23	1,3	0	x	x	1,3
Wählervereinigungen zusammen	x	x	x	516	28,3	-28,3
Einzelvorschläge zusammen	59	3,3	0	x	x	3,3
Hirschfeld						
Wahlberechtigte	1 085	x	x	1 097	x	x
Wähler	636	58,6	x	620	56,5	2,1
ungültige Stimmzettel	22	3,5	x	23	3,7	-0,2
gültige Stimmzettel	614	96,5	x	597	96,3	0,2
gültige Stimmen	1 797	100	12	1 738	100	x
davon entfielen auf						
CDU	738	41,1	5	548	31,5	9,6
Fw-Verein Hfd. e. V.	583	32,4	4	.	x	x
FWV	476	26,5	3	.	x	x
Wählervereinigungen zusammen	1 059	58,9	7	1 190	68,5	-9,6

Noch: 2. Wahlberechtigte, Wahlbeteiligung sowie Verteilung der gültigen Stimmen und Sitze bei den Wahlen zu den Gemeinderäten am 7. Juni 2009 und 13. Juni 2004 nach Gemeinden

Merkmal	2009			2004		Veränderung in %-Punkten
	absolut	%	Sitze	absolut	%	
Hirschstein						
Wahlberechtigte	1 986	x	x	2 039	x	x
Wähler	1 117	56,2	x	1 220	59,8	-3,6
ungültige Stimmzettel	46	4,1	x	74	6,1	-2,0
gültige Stimmzettel	1 071	95,9	x	1 146	93,9	2,0
gültige Stimmen	3 118	100	14	3 332	100	x
davon entfielen auf						
CDU	1 139	36,5	6	1 266	38,0	-1,5
WV	722	23,2	3	.	x	x
BIDA	502	16,1	2	.	x	x
Regionalbauernverband	393	12,6	2	.	x	x
SPD	219	7,0	1	260	7,8	-0,8
GRÜNE	143	4,6	0	x	x	4,6
Wählervereinigungen zusammen	1 617	51,9	7	1 650	49,5	2,4
andere Parteien	x	x	x	156	4,7	-4,7
Hochkirch						
Wahlberechtigte	2 116	x	x	2 136	x	x
Wähler	1 129	53,4	x	1 197	56,0	-2,6
ungültige Stimmzettel	26	2,3	x	57	4,8	-2,5
gültige Stimmzettel	1 103	97,7	x	1 140	95,2	2,5
gültige Stimmen	3 233	100	14	3 276	100	x
davon entfielen auf						
CDU	1 343	41,5	6	1 572	48,0	-6,5
FW	1 404	43,4	6	.	x	x
DIE LINKE	282	8,7	1	505	15,4	-6,7
DSU	204	6,3	1	x	x	6,3
Wählervereinigungen zusammen	1 404	43,4	6	1 199	36,6	6,8

Noch: 2. Wahlberechtigte, Wahlbeteiligung sowie Verteilung der gültigen Stimmen und Sitze bei den Wahlen zu den Gemeinderäten am 7. Juni 2009 und 13. Juni 2004 nach Gemeinden

Merkmal	2009			2004		Veränderung in %-Punkten
	absolut	%	Sitze	absolut	%	
Höckendorf						
Wahlberechtigte	2 505	x	x	2 595	x	x
Wähler	1 539	61,4	x	1 506	58,0	3,4
ungültige Stimmzettel	34	2,2	x	57	3,8	-1,6
gültige Stimmzettel	1 505	97,8	x	1 449	96,2	1,6
gültige Stimmen	4 436	100	16	4 175	100	x
davon entfielen auf						
CDU	2 517	56,7	10	2 363	56,6	0,1
HWV	1 262	28,4	5	.	x	x
DIE LINKE	474	10,7	1	608	14,6	-3,9
FDP	183	4,1	0	x	x	4,1
Wählervereinigungen zusammen	1 262	28,4	5	1 204	28,8	-0,4
Hohburg						
Wahlberechtigte	2 506	x	x	2 551	x	x
Wähler	1 480	59,1	x	1 550	60,8	-1,7
ungültige Stimmzettel	63	4,3	x	78	5,0	-0,7
gültige Stimmzettel	1 417	95,7	x	1 472	95,0	0,7
gültige Stimmen	4 177	100	16	4 297	100	x
davon entfielen auf						
FWVH e. V.	1 306	31,3	5	.	x	x
CDU	1 280	30,6	5	1 005	23,4	7,2
SPD	914	21,9	4	993	23,1	-1,2
DIE LINKE	677	16,2	2	665	15,5	0,7
Wählervereinigungen zusammen	1 306	31,3	5	1 634	38,0	-6,7

Noch: 2. Wahlberechtigte, Wahlbeteiligung sowie Verteilung der gültigen Stimmen und Sitze bei den Wahlen zu den Gemeinderäten am 7. Juni 2009 und 13. Juni 2004 nach Gemeinden

Merkmal	2009			2004		Veränderung in %-Punkten
	absolut	%	Sitze	absolut	%	
Hohendubrau						
Wahlberechtigte	1 709	x	x	1 802	x	x
Wähler	1 015	59,4	x	923	51,2	8,2
ungültige Stimmzettel	24	2,4	x	29	3,1	-0,7
gültige Stimmzettel	991	97,6	x	894	96,9	0,7
gültige Stimmen	2 963	100	14	2 631	100	x
davon entfielen auf						
CDU	1 494	50,4	7	1 631	62,0	-11,6
FW Gebelzig	1 193	40,3	6	.	x	x
WV FFW Groß Radisch	276	9,3	1	.	x	x
Wählervereinigungen zusammen	1 469	49,6	7	1 000	38,0	11,6
Hohenstein-Ernstthal, Stadt						
Wahlberechtigte	13 908	x	x	14 297	x	x
Wähler	5 669	40,8	x	5 722	40,0	0,8
ungültige Stimmzettel	123	2,2	x	219	3,8	-1,6
gültige Stimmzettel	5 546	97,8	x	5 503	96,2	1,6
gültige Stimmen	16 360	100	22	15 915	100	x
davon entfielen auf						
CDU	6 519	39,8	10	6 584	41,4	-1,6
DIE LINKE	2 765	16,9	4	2 926	18,4	-1,5
UL	1 509	9,2	2	.	x	x
SPD	1 640	10,0	2	2 067	13,0	-3,0
FWV	2 570	15,7	3	.	x	x
GRÜNE	714	4,4	1	683	4,3	0,1
FDP	643	3,9	0	x	x	3,9
Wählervereinigungen zusammen	4 079	24,9	5	3 655	23,0	1,9

Noch: 2. Wahlberechtigte, Wahlbeteiligung sowie Verteilung der gültigen Stimmen und Sitze bei den Wahlen zu den Gemeinderäten am 7. Juni 2009 und 13. Juni 2004 nach Gemeinden

Merkmal	2009			2004		Veränderung in %-Punkten
	absolut	%	Sitze	absolut	%	
Hohndorf						
Wahlberechtigte	3 286	x	x	3 379	x	x
Wähler	1 420	43,2	x	1 577	46,7	-3,5
ungültige Stimmzettel	63	4,4	x	91	5,8	-1,4
gültige Stimmzettel	1 357	95,6	x	1 486	94,2	1,4
gültige Stimmen	3 975	100	16	4 313	100	x
davon entfielen auf						
CDU	2 486	62,5	10	2 546	59,0	3,5
SPD	1 489	37,5	6	1 767	41,0	-3,5
Hohnstein, Stadt						
Wahlberechtigte	3 115	x	x	3 187	x	x
Wähler	1 755	56,3	x	1 852	58,1	-1,8
ungültige Stimmzettel	70	4,0	x	86	4,6	-0,6
gültige Stimmzettel	1 685	96,0	x	1 766	95,4	0,6
gültige Stimmen	4 886	100	14	5 068	100	x
davon entfielen auf						
CDU	2 155	44,1	7	2 651	52,3	-8,2
UWV	1 782	36,5	6	.	x	x
DIE LINKE	496	10,2	1	516	10,2	0,0
GRÜNE	258	5,3	0	x	x	5,3
FDP	195	4,0	0	x	x	4,0
Wählervereinigungen zusammen	1 782	36,5	6	1 901	37,5	-1,0

Noch: 2. Wahlberechtigte, Wahlbeteiligung sowie Verteilung der gültigen Stimmen und Sitze bei den Wahlen zu den Gemeinderäten am 7. Juni 2009 und 13. Juni 2004 nach Gemeinden

Merkmal	2009			2004		Veränderung in %-Punkten
	absolut	%	Sitze	absolut	%	
Horka						
Wahlberechtigte	1 663	x	x	1 772	x	x
Wähler	824	49,5	x	941	53,1	-3,6
ungültige Stimmzettel	51	6,2	x	56	6,0	0,2
gültige Stimmzettel	773	93,8	x	885	94,0	-0,2
gültige Stimmen	2 230	100	12	2 563	100	x
davon entfielen auf						
CDU	721	32,3	4	884	34,5	-2,2
WV "Florian" Horka	595	26,7	3	.	x	x
FWV Mückenhain	368	16,5	2	.	x	x
ASSV Horka	317	14,2	2	.	x	x
DIE LINKE	229	10,3	1	259	10,1	0,2
Wählervereinigungen zusammen	1 280	57,4	7	1 420	55,4	2,0
Hormersdorf						
Wahlberechtigte	1 329	x	x	1 364	x	x
Wähler	781	58,8	x	908	66,6	-7,8
ungültige Stimmzettel	24	3,1	x	48	5,3	-2,2
gültige Stimmzettel	757	96,9	x	860	94,7	2,2
gültige Stimmen	2 229	100	12	2 473	100	x
davon entfielen auf						
CDU	1 454	65,2	8	1 533	62,0	3,2
BI	775	34,8	4	.	x	x
Wählervereinigungen zusammen	775	34,8	4	940	38,0	-3,2

Noch: 2. Wahlberechtigte, Wahlbeteiligung sowie Verteilung der gültigen Stimmen und Sitze bei den Wahlen zu den Gemeinderäten am 7. Juni 2009 und 13. Juni 2004 nach Gemeinden

Merkmal	2009			2004		Veränderung in %-Punkten
	absolut	%	Sitze	absolut	%	
Hoyerswerda, Stadt						
Wahlberechtigte	33 949	x	x	37 641	x	x
Wähler	12 804	37,7	x	14 411	38,3	-0,6
ungültige Stimmzettel	388	3,0	x	631	4,4	-1,4
gültige Stimmzettel	12 416	97,0	x	13 780	95,6	1,4
gültige Stimmen	36 184	100	30	39 161	100	x
davon entfielen auf						
DIE LINKE	9 728	26,9	9	11 853	30,3	-3,4
CDU	11 819	32,7	10	11 022	28,1	4,6
FW StadtZukunft	5 393	14,9	5	.	x	x
SPD	5 290	14,6	4	6 038	15,4	-0,8
FDP	1 958	5,4	1	2 201	5,6	-0,2
GRÜNE	834	2,3	0	939	2,4	-0,1
NPD	1 162	3,2	1	x	x	3,2
Wählervereinigungen zusammen	5 393	14,9	5	7 108	18,2	-3,3
Jahnsdorf/Erzgeb.						
Wahlberechtigte	4 979	x	x	5 043	x	x
Wähler	2 784	55,9	x	2 496	49,5	6,4
ungültige Stimmzettel	54	1,9	x	112	4,5	-2,6
gültige Stimmzettel	2 730	98,1	x	2 384	95,5	2,6
gültige Stimmen	7 929	100	16	6 758	100	x
davon entfielen auf						
CDU	3 851	48,6	9	3 636	53,8	-5,2
FWG	1 314	16,6	3	.	x	x
SPD	475	6,0	1	573	8,5	-2,5
GRÜNE	188	2,4	0	x	x	2,4
FDP	361	4,6	0	x	x	4,6
NPD	743	9,4	1	x	x	9,4
DIE LINKE	997	12,6	2	x	x	12,6
Wählervereinigungen zusammen	1 314	16,6	3	2 549	37,7	-21,1

Noch: 2. Wahlberechtigte, Wahlbeteiligung sowie Verteilung der gültigen Stimmen und Sitze bei den Wahlen zu den Gemeinderäten am 7. Juni 2009 und 13. Juni 2004 nach Gemeinden

Merkmal	2009			2004		Veränderung in %-Punkten
	absolut	%	Sitze	absolut	%	
Jejewitz						
Wahlberechtigte	2 593	x	x	2 557	x	x
Wähler	1 359	52,4	x	1 476	57,7	-5,3
ungültige Stimmzettel	53	3,9	x	81	5,5	-1,6
gültige Stimmzettel	1 306	96,1	x	1 395	94,5	1,6
gültige Stimmen	3 856	100	14	4 041	100	x
davon entfielen auf						
WV Liemehna	767	19,9	3	.	x	x
FWV Jesewitz	627	16,3	2	.	x	x
CDU	405	10,5	1	685	17,0	-6,5
WV Pehritzsch	663	17,2	3	.	x	x
WV Wölpern	428	11,1	2	.	x	x
WG Gotha	309	8,0	1	.	x	x
WV Gordemitz	481	12,5	2	.	x	x
DIE LINKE	176	4,6	0	x	x	4,6
Wählervereinigungen zusammen	3 275	84,9	13	3 356	83,0	1,9
Jöhstadt, Stadt						
Wahlberechtigte	2 639	x	x	2 748	x	x
Wähler	1 490	56,5	x	1 696	61,7	-5,2
ungültige Stimmzettel	78	5,2	x	97	5,7	-0,5
gültige Stimmzettel	1 412	94,8	x	1 599	94,3	0,5
gültige Stimmen	4 118	100	16	4 687	100	x
davon entfielen auf						
CDU	1 567	38,1	7	1 720	36,7	1,4
FWBF	1 291	31,4	5	.	x	x
AOP	838	20,3	3	.	x	x
SPD	422	10,2	1	431	9,2	1,0
Wählervereinigungen zusammen	2 129	51,7	8	2 536	54,1	-2,4

Noch: 2. Wahlberechtigte, Wahlbeteiligung sowie Verteilung der gültigen Stimmen und Sitze bei den Wahlen zu den Gemeinderäten am 7. Juni 2009 und 13. Juni 2004 nach Gemeinden

Merkmal	2009			2004		Veränderung in %-Punkten
	absolut	%	Sitze	absolut	%	
Johanngeorgenstadt, Stadt						
Wahlberechtigte	4 248	x	x	4 793	x	x
Wähler	1 836	43,2	x	2 168	45,2	-2,0
ungültige Stimmzettel	77	4,2	x	104	4,8	-0,6
gültige Stimmzettel	1 759	95,8	x	2 064	95,2	0,6
gültige Stimmen	5 164	100	16	5 933	100	x
davon entfielen auf						
SPD	2 271	44,0	7	1 892	31,9	12,1
DIE LINKE	943	18,3	3	1 320	22,2	-3,9
FDP	236	4,6	0	496	8,4	-3,8
WGJ	1 714	33,2	6	.	x	x
Wählervereinigungen zusammen	1 714	33,2	6	x	x	33,2
andere Parteien	x	x	x	2 225	37,5	-37,5
Jonsdorf, Kurort						
Wahlberechtigte	1 540	x	x	1 493	x	x
Wähler	889	57,7	x	963	64,5	-6,8
ungültige Stimmzettel	32	3,6	x	31	3,2	0,4
gültige Stimmzettel	857	96,4	x	932	96,8	-0,4
gültige Stimmen	2 557	100	14	2 791	100	x
davon entfielen auf						
Bürgerforum J.	2 148	84,0	12	.	x	x
CDU	409	16,0	2	387	13,9	2,1
Wählervereinigungen zusammen	2 148	84,0	12	2 404	86,1	-2,1

Noch: 2. Wahlberechtigte, Wahlbeteiligung sowie Verteilung der gültigen Stimmen und Sitze bei den Wahlen zu den Gemeinderäten am 7. Juni 2009 und 13. Juni 2004 nach Gemeinden

Merkmal	2009			2004		Veränderung in %-Punkten
	absolut	%	Sitze	absolut	%	
Käbschütztal						
Wahlberechtigte	2 373	x	x	2 435	x	x
Wähler	1 273	53,6	x	1 277	52,4	1,2
ungültige Stimmzettel	50	3,9	x	67	5,2	-1,3
gültige Stimmzettel	1 223	96,1	x	1 210	94,8	1,3
gültige Stimmen	3 612	100	16	3 517	100	x
davon entfielen auf						
CDU	1 487	41,2	7	1 650	46,9	-5,7
WV Käbschütztal	1 160	32,1	6	.	x	x
FREIE WÄHLER	660	18,3	3	.	x	x
GRÜNE	140	3,9	0	x	x	3,9
SPD	165	4,6	0	x	x	4,6
Wählervereinigungen zusammen	1 820	50,4	9	1 467	41,7	8,7
andere Parteien	x	x	x	400	11,4	-11,4
Kamenz, Stadt						
Wahlberechtigte	13 732	x	x	14 312	x	x
Wähler	6 665	48,5	x	6 256	43,7	4,8
ungültige Stimmzettel	137	2,1	x	245	3,9	-1,8
gültige Stimmzettel	6 528	97,9	x	6 011	96,1	1,8
gültige Stimmen	18 618	100	22	17 483	100	x
davon entfielen auf						
CDU	3 922	21,1	5	6 166	35,3	-14,2
DIE LINKE	4 839	26,0	7	5 810	33,2	-7,2
WV-KuO	2 457	13,2	3	.	x	x
FDP	2 020	10,8	3	1 625	9,3	1,5
SPD	557	3,0	0	1 146	6,6	-3,6
GRÜNE	621	3,3	0	756	4,3	-1,0
Bündnis AFV	509	2,7	0	.	x	x
NPD	1 743	9,4	2	x	x	9,4
WV-Wir für Kamenz	1 950	10,5	2	.	x	x
Wählervereinigungen zusammen	4 916	26,4	5	1 980	11,3	15,1

Noch: 2. Wahlberechtigte, Wahlbeteiligung sowie Verteilung der gültigen Stimmen und Sitze bei den Wahlen zu den Gemeinderäten am 7. Juni 2009 und 13. Juni 2004 nach Gemeinden

Merkmal	2009			2004		Veränderung in %-Punkten
	absolut	%	Sitze	absolut	%	
Ketzerbachtal						
Wahlberechtigte	2 232	x	x	2 364	x	x
Wähler	1 012	45,3	x	1 162	49,2	-3,9
ungültige Stimmzettel	40	4,0	x	63	5,4	-1,4
gültige Stimmzettel	972	96,0	x	1 099	94,6	1,4
gültige Stimmen	2 830	100	15	3 171	100	x
davon entfielen auf						
UBK	2 567	90,7	14	.	x	x
DIE LINKE	263	9,3	1	x	x	9,3
Wählervereinigungen zusammen	2 567	90,7	14	1 934	61,0	29,7
andere Parteien	x	x	x	1 237	39,0	-39,0
Kirchberg, Stadt						
Wahlberechtigte	7 813	x	x	8 097	x	x
Wähler	3 571	45,7	x	3 680	45,4	0,3
ungültige Stimmzettel	138	3,9	x	178	4,8	-0,9
gültige Stimmzettel	3 433	96,1	x	3 502	95,2	0,9
gültige Stimmen	9 948	100	16	9 987	100	x
davon entfielen auf						
CDU	5 120	51,5	9	3 738	37,4	14,1
Freie Wähler	2 695	27,1	4	.	x	x
DIE LINKE	1 821	18,3	3	1 526	15,3	3,0
SPD	312	3,1	0	304	3,0	0,1
Wählervereinigungen zusammen	2 695	27,1	4	3 994	40,0	-12,9
andere Parteien	x	x	x	425	4,3	-4,3

Noch: 2. Wahlberechtigte, Wahlbeteiligung sowie Verteilung der gültigen Stimmen und Sitze bei den Wahlen zu den Gemeinderäten am 7. Juni 2009 und 13. Juni 2004 nach Gemeinden

Merkmal	2009			2004		Veränderung in %-Punkten
	absolut	%	Sitze	absolut	%	
Kirnitzschtal						
Wahlberechtigte	1 797	x	x	1 835	x	x
Wähler	1 046	58,2	x	1 100	59,9	-1,7
ungültige Stimmzettel	66	6,3	x	50	4,5	1,8
gültige Stimmzettel	980	93,7	x	1 050	95,5	-1,8
gültige Stimmen	2 880	100	14	3 022	100	x
davon entfielen auf						
SPS	744	25,8	3	.	x	x
BA	646	22,4	3	.	x	x
BIL	475	16,5	2	.	x	x
UWO	497	17,3	3	.	x	x
BM	518	18,0	3	.	x	x
Wählervereinigungen zusammen	2 880	100	14	3 022	100	0,0
Kirschau						
Wahlberechtigte	2 054	x	x	2 165	x	x
Wähler	1 029	50,1	x	1 151	53,2	-3,1
ungültige Stimmzettel	47	4,6	x	69	6,0	-1,4
gültige Stimmzettel	982	95,4	x	1 082	94,0	1,4
gültige Stimmen	2 757	100	14	3 053	100	x
davon entfielen auf						
CDU	1 269	46,0	7	1 364	44,7	1,3
FDP	1 063	38,6	5	1 125	36,8	1,8
SPD	425	15,4	2	415	13,6	1,8
Wählervereinigungen zusammen	x	x	x	149	4,9	-4,9

Noch: 2. Wahlberechtigte, Wahlbeteiligung sowie Verteilung der gültigen Stimmen und Sitze bei den Wahlen zu den Gemeinderäten am 7. Juni 2009 und 13. Juni 2004 nach Gemeinden

Merkmal	2009			2004		Veränderung in %-Punkten
	absolut	%	Sitze	absolut	%	
Kitzen						
Wahlberechtigte	1 696	x	x	1 750	x	x
Wähler	822	48,5	x	935	53,4	-4,9
ungültige Stimmzettel	28	3,4	x	46	4,9	-1,5
gültige Stimmzettel	794	96,6	x	889	95,1	1,5
gültige Stimmen	2 331	100	12	2 620	100	x
davon entfielen auf						
FWK	2 007	86,1	11	.	x	x
SVKR e. V.	324	13,9	1	.	x	x
Wählervereinigungen zusammen	2 331	100	12	1 937	73,9	26,1
andere Parteien	x	x	x	683	26,1	-26,1
Kitzscher, Stadt						
Wahlberechtigte	4 866	x	x	5 155	x	x
Wähler	2 176	44,7	x	2 102	40,8	3,9
ungültige Stimmzettel	44	2,0	x	63	3,0	-1,0
gültige Stimmzettel	2 132	98,0	x	2 039	97,0	1,0
gültige Stimmen	6 303	100	18	5 913	100	x
davon entfielen auf						
CDU	3 046	48,3	9	2 765	46,8	1,5
DIE LINKE	1 281	20,3	4	1 770	29,9	-9,6
FW	1 581	25,1	4	.	x	x
SPD	395	6,3	1	598	10,1	-3,8
Wählervereinigungen zusammen	1 581	25,1	4	780	13,2	11,9

Noch: 2. Wahlberechtigte, Wahlbeteiligung sowie Verteilung der gültigen Stimmen und Sitze bei den Wahlen zu den Gemeinderäten am 7. Juni 2009 und 13. Juni 2004 nach Gemeinden

Merkmal	2009			2004		Veränderung in %-Punkten
	absolut	%	Sitze	absolut	%	
Klingenthal, Stadt						
Wahlberechtigte	7 526	x	x	8 073	x	x
Wähler	3 090	41,1	x	3 143	38,9	2,2
ungültige Stimmzettel	122	3,9	x	111	3,5	0,4
gültige Stimmzettel	2 968	96,1	x	3 032	96,5	-0,4
gültige Stimmen	8 771	100	18	8 782	100	x
davon entfielen auf						
CDU	2 520	28,7	6	2 539	28,9	-0,2
FWG	1 612	18,4	3	.	x	x
DIE LINKE	1 585	18,1	3	1 812	20,6	-2,5
SPD	707	8,1	1	1 034	11,8	-3,7
BIK	518	5,9	1	.	x	x
PBC	437	5,0	1	x	x	5,0
pro Klingenthal - meine Stadt	1 392	15,9	3	.	x	x
Wählervereinigungen zusammen	3 522	40,2	7	2 576	29,3	10,9
andere Parteien	x	x	x	821	9,3	-9,3
Klipphausen						
Wahlberechtigte	4 780	x	x	4 881	x	x
Wähler	2 887	60,4	x	2 557	52,4	8,0
ungültige Stimmzettel	93	3,2	x	157	6,1	-2,9
gültige Stimmzettel	2 794	96,8	x	2 400	93,9	2,9
gültige Stimmen	8 153	100	18	6 972	100	x
davon entfielen auf						
BFW	4 310	52,9	9	.	x	x
CDU	1 358	16,7	4	2 087	29,9	-13,2
BILET	1 938	23,8	5	.	x	x
GRÜNE	277	3,4	0	x	x	3,4
FDP	270	3,3	0	x	x	3,3
Wählervereinigungen zusammen	6 248	76,6	14	4 885	70,1	6,5

Noch: 2. Wahlberechtigte, Wahlbeteiligung sowie Verteilung der gültigen Stimmen und Sitze bei den Wahlen zu den Gemeinderäten am 7. Juni 2009 und 13. Juni 2004 nach Gemeinden

Merkmal	2009			2004		Veränderung in %-Punkten
	absolut	%	Sitze	absolut	%	
Kodersdorf						
Wahlberechtigte	2 148	x	x	2 232	x	x
Wähler	1 161	54,1	x	1 197	53,6	0,5
ungültige Stimmzettel	33	2,8	x	41	3,4	-0,6
gültige Stimmzettel	1 128	97,2	x	1 156	96,6	0,6
gültige Stimmen	3 334	100	12	3 328	100	x
davon entfielen auf						
CDU	3 021	90,6	11	2 801	84,2	6,4
DIE LINKE	175	5,2	1	266	8,0	-2,8
SPD	138	4,1	0	261	7,8	-3,7
Königsbrück, Stadt						
Wahlberechtigte	3 808	x	x	4 018	x	x
Wähler	2 086	54,8	x	2 092	52,1	2,7
ungültige Stimmzettel	72	3,5	x	64	3,1	0,4
gültige Stimmzettel	2 014	96,5	x	2 028	96,9	-0,4
gültige Stimmen	5 962	100	16	5 936	100	x
davon entfielen auf						
FWK	2 303	38,6	7	.	x	x
DSU	924	15,5	2	1 506	25,4	-9,9
CDU	1 073	18,0	3	1 372	23,1	-5,1
SPD	144	2,4	0	188	3,2	-0,8
FDP	111	1,9	0	x	x	1,9
ILK	722	12,1	2	.	x	x
Bündnis AFV	685	11,5	2	.	x	x
Wählervereinigungen zusammen	3 710	62,2	11	2 319	39,1	23,1
andere Parteien	x	x	x	551	9,3	-9,3

Noch: 2. Wahlberechtigte, Wahlbeteiligung sowie Verteilung der gültigen Stimmen und Sitze bei den Wahlen zu den Gemeinderäten am 7. Juni 2009 und 13. Juni 2004 nach Gemeinden

Merkmal	2009			2004		Veränderung in %-Punkten
	absolut	%	Sitze	absolut	%	
Königsfeld						
Wahlberechtigte	1 429	x	x	1 416	x	x
Wähler	768	53,7	x	689	48,7	5,0
ungültige Stimmzettel	27	3,5	x	22	3,2	0,3
gültige Stimmzettel	741	96,5	x	667	96,8	-0,3
gültige Stimmen	2 148	100	14	1 933	100	x
davon entfielen auf						
WV FFW	1 030	48,0	6	.	x	x
WV Christlicher Bürger	687	32,0	5	.	x	x
WV Doberenz	431	20,1	3	.	x	x
Wählervereinigungen zusammen	2 148	100	14	1 819	94,1	5,9
andere Parteien	x	x	x	114	5,9	-5,9
Königshain						
Wahlberechtigte	1 065	x	x	1 066	x	x
Wähler	647	60,8	x	611	57,3	3,5
ungültige Stimmzettel	29	4,5	x	36	5,9	-1,4
gültige Stimmzettel	618	95,5	x	575	94,1	1,4
gültige Stimmen	1 827	100	12	1 701	100	x
davon entfielen auf						
WV V K	1 411	77,2	10	.	x	x
FDP	106	5,8	0	231	13,6	-7,8
CDU	310	17,0	2	x	x	17,0
Wählervereinigungen zusammen	1 411	77,2	10	1 470	86,4	-9,2

Noch: 2. Wahlberechtigte, Wahlbeteiligung sowie Verteilung der gültigen Stimmen und Sitze bei den Wahlen zu den Gemeinderäten am 7. Juni 2009 und 13. Juni 2004 nach Gemeinden

Merkmal	2009			2004		Veränderung in %-Punkten
	absolut	%	Sitze	absolut	%	
Königshain-Wiederau						
Wahlberechtigte	2 423	x	x	2 499	x	x
Wähler	1 582	65,3	x	1 417	56,7	8,6
ungültige Stimmzettel	78	4,9	x	78	5,5	-0,6
gültige Stimmzettel	1 504	95,1	x	1 339	94,5	0,6
gültige Stimmen	4 357	100	14	3 824	100	x
davon entfielen auf						
CDU	1 572	36,1	6	3 068	80,2	-44,1
DIE LINKE	285	6,5	1	345	9,0	-2,5
BI Topfseifersdorf	244	5,6	0	.	x	x
SPD	209	4,8	0	93	2,4	2,4
FW Kö-Wie	2 047	47,0	7	.	x	x
Wählervereinigungen zusammen	2 291	52,6	7	318	8,3	44,3
Königstein/Sächs. Schw., Stadt						
Wahlberechtigte	2 048	x	x	2 205	x	x
Wähler	1 212	59,2	x	1 339	60,7	-1,5
ungültige Stimmzettel	26	2,1	x	50	3,7	-1,6
gültige Stimmzettel	1 186	97,9	x	1 289	96,3	1,6
gültige Stimmen	3 385	100	14	3 728	100	x
davon entfielen auf						
CDU	867	25,6	4	1 448	38,8	-13,2
NPD	302	8,9	1	788	21,1	-12,2
SPD	221	6,5	1	605	16,2	-9,7
DIE LINKE	324	9,6	1	x	x	9,6
FDP	121	3,6	0	189	5,1	-1,5
FW	1 550	45,8	7	.	x	x
Wählervereinigungen zusammen	1 550	45,8	7	698	18,7	27,1

Noch: 2. Wahlberechtigte, Wahlbeteiligung sowie Verteilung der gültigen Stimmen und Sitze bei den Wahlen zu den Gemeinderäten am 7. Juni 2009 und 13. Juni 2004 nach Gemeinden

Merkmal	2009			2004		Veränderung in %-Punkten
	absolut	%	Sitze	absolut	%	
Königswalde						
Wahlberechtigte	1 934	x	x	1 958	x	x
Wähler	1 131	58,5	x	1 203	61,4	-2,9
ungültige Stimmzettel	67	5,9	x	95	7,9	-2,0
gültige Stimmzettel	1 064	94,1	x	1 108	92,1	2,0
gültige Stimmen	3 141	100	14	3 257	100	x
davon entfielen auf						
CDU	1 461	46,5	7	1 459	44,8	1,7
UB	858	27,3	4	.	x	x
Sport	424	13,5	2	.	x	x
Feuerwehr	398	12,7	1	.	x	x
Wählervereinigungen zusammen	1 680	53,5	7	1 798	55,2	-1,7
Königswartha						
Wahlberechtigte	3 279	x	x	3 461	x	x
Wähler	1 781	54,3	x	1 775	51,3	3,0
ungültige Stimmzettel	85	4,8	x	66	3,7	1,1
gültige Stimmzettel	1 696	95,2	x	1 709	96,3	-1,1
gültige Stimmen	5 031	100	16	5 015	100	x
davon entfielen auf						
CDU	1 641	32,6	5	1 953	38,9	-6,3
FWV	2 535	50,4	9	.	x	x
PFW	479	9,5	1	.	x	x
DIE LINKE	309	6,1	1	359	7,2	-1,1
SPD	67	1,3	0	x	x	1,3
Wählervereinigungen zusammen	3 014	59,9	10	2 703	53,9	6,0

Noch: 2. Wahlberechtigte, Wahlbeteiligung sowie Verteilung der gültigen Stimmen und Sitze bei den Wahlen zu den Gemeinderäten am 7. Juni 2009 und 13. Juni 2004 nach Gemeinden

Merkmal	2009			2004		Veränderung in %-Punkten
	absolut	%	Sitze	absolut	%	
Kohren-Sahlis, Stadt						
Wahlberechtigte	2 572	x	x	2 696	x	x
Wähler	1 196	46,5	x	1 379	51,1	-4,6
ungültige Stimmzettel	31	2,6	x	48	3,5	-0,9
gültige Stimmzettel	1 165	97,4	x	1 331	96,5	0,9
gültige Stimmen	3 416	100	14	3 864	100	x
davon entfielen auf						
CDU	1 670	48,9	8	1 833	47,4	1,5
DIE LINKE	559	16,4	2	688	17,8	-1,4
SPD	537	15,7	2	442	11,4	4,3
FDP	459	13,4	2	319	8,3	5,1
WV Jugendclub "Rübe zu"	191	5,6	0	.	x	x
Wählervereinigungen zusammen	191	5,6	0	582	15,1	-9,5
Krauschwitz						
Wahlberechtigte	3 274	x	x	3 399	x	x
Wähler	1 593	48,7	x	1 536	45,2	3,5
ungültige Stimmzettel	47	3,0	x	53	3,5	-0,5
gültige Stimmzettel	1 546	97,0	x	1 483	96,5	0,5
gültige Stimmen	4 410	100	16	4 190	100	x
davon entfielen auf						
CDU	1 787	40,5	7	1 654	39,5	1,0
FWK	1 706	38,7	7	.	x	x
DIE LINKE	695	15,8	2	853	20,4	-4,6
FDP	222	5,0	0	x	x	5,0
Wählervereinigungen zusammen	1 706	38,7	7	1 005	24,0	14,7
andere Parteien	x	x	x	678	16,2	-16,2

Noch: 2. Wahlberechtigte, Wahlbeteiligung sowie Verteilung der gültigen Stimmen und Sitze bei den Wahlen zu den Gemeinderäten am 7. Juni 2009 und 13. Juni 2004 nach Gemeinden

Merkmal	2009			2004		Veränderung in %-Punkten
	absolut	%	Sitze	absolut	%	
Kreba-Neudorf						
Wahlberechtigte	862	x	x	902	x	x
Wähler	548	63,6	x	545	60,4	3,2
ungültige Stimmzettel	10	1,8	x	39	7,2	-5,4
gültige Stimmzettel	538	98,2	x	506	92,8	5,4
gültige Stimmen	1 603	100	12	1 459	100	x
davon entfielen auf						
CDU	273	17,0	2	728	49,9	-32,9
SG Kreba-Neudorf e. V.	262	16,3	2	.	x	x
Brg. f. Kreba-Neudorf	1 068	66,6	8	.	x	x
Wählervereinigungen zusammen	1 330	83,0	10	731	50,1	32,9
Kreischa						
Wahlberechtigte	3 688	x	x	3 672	x	x
Wähler	2 151	58,3	x	2 043	55,6	2,7
ungültige Stimmzettel	71	3,3	x	53	2,6	0,7
gültige Stimmzettel	2 080	96,7	x	1 990	97,4	-0,7
gültige Stimmen	6 131	100	18	5 852	100	x
davon entfielen auf						
FBK	3 143	51,3	10	.	x	x
CDU	1 962	32,0	6	1 786	30,5	1,5
DIE LINKE	595	9,7	1	985	16,8	-7,1
FDP	431	7,0	1	x	x	7,0
Wählervereinigungen zusammen	3 143	51,3	10	2 960	50,6	0,7
andere Parteien	x	x	x	121	2,1	-2,1

Noch: 2. Wahlberechtigte, Wahlbeteiligung sowie Verteilung der gültigen Stimmen und Sitze bei den Wahlen zu den Gemeinderäten am 7. Juni 2009 und 13. Juni 2004 nach Gemeinden

Merkmal	2009			2004		Veränderung in %-Punkten
	absolut	%	Sitze	absolut	%	
Kriebstein						
Wahlberechtigte	2 084	x	x	2 236	x	x
Wähler	1 278	61,3	x	1 171	52,4	8,9
ungültige Stimmzettel	57	4,5	x	69	5,9	-1,4
gültige Stimmzettel	1 221	95,5	x	1 102	94,1	1,4
gültige Stimmen	3 550	100	14	3 161	100	x
davon entfielen auf						
FWK	2 137	60,2	9	.	x	x
CDU	1 285	36,2	5	1 404	44,4	-8,2
SPD	128	3,6	0	x	x	3,6
Wählervereinigungen zusammen	2 137	60,2	9	1 757	55,6	4,6
Krostitz						
Wahlberechtigte	3 274	x	x	3 311	x	x
Wähler	1 732	52,9	x	1 815	54,8	-1,9
ungültige Stimmzettel	36	2,1	x	66	3,6	-1,5
gültige Stimmzettel	1 696	97,9	x	1 749	96,4	1,5
gültige Stimmen	4 995	100	18	5 080	100	x
davon entfielen auf						
CDU	3 163	63,3	13	3 322	65,4	-2,1
SPD	674	13,5	2	952	18,7	-5,2
DIE LINKE	668	13,4	2	806	15,9	-2,5
FWV	330	6,6	1	.	x	x
Freundeskreis Krostitz	160	3,2	0	.	x	x
Wählervereinigungen zusammen	490	9,8	1	x	x	9,8

Noch: 2. Wahlberechtigte, Wahlbeteiligung sowie Verteilung der gültigen Stimmen und Sitze bei den Wahlen zu den Gemeinderäten am 7. Juni 2009 und 13. Juni 2004 nach Gemeinden

Merkmal	2009			2004		Veränderung in %-Punkten
	absolut	%	Sitze	absolut	%	
Kubschütz						
Wahlberechtigte	2 361	x	x	2 414	x	x
Wähler	1 397	59,2	x	1 348	55,8	3,4
ungültige Stimmzettel	46	3,3	x	60	4,5	-1,2
gültige Stimmzettel	1 351	96,7	x	1 288	95,5	1,2
gültige Stimmen	3 929	100	14	3 625	100	x
davon entfielen auf						
CDU	1 436	36,5	6	2 693	74,3	-37,8
DIE LINKE	288	7,3	1	592	16,3	-9,0
Kreckwitz	318	8,1	1	.	x	x
FDP	154	3,9	0	x	x	3,9
Sport Kubschütz	410	10,4	1	.	x	x
WV Kubschütz	1 323	33,7	5	.	x	x
Wählervereinigungen zusammen	2 051	52,2	7	340	9,4	42,8
Lampertswalde						
Wahlberechtigte	1 634	x	x	1 663	x	x
Wähler	1 064	65,1	x	1 086	65,3	-0,2
ungültige Stimmzettel	54	5,1	x	57	5,2	-0,1
gültige Stimmzettel	1 010	94,9	x	1 029	94,8	0,1
gültige Stimmen	2 972	100	14	3 003	100	x
davon entfielen auf						
CDU	1 027	34,6	6	876	29,2	5,4
Sport	715	24,1	4	.	x	x
FWL	306	10,3	1	.	x	x
DIE LINKE	241	8,1	1	323	10,8	-2,7
Verein	206	6,9	1	.	x	x
MGV	292	9,8	1	.	x	x
FWS	83	2,8	0	.	x	x
FDP	102	3,4	0	x	x	3,4
Wählervereinigungen zusammen	1 602	53,9	7	1 804	60,1	-6,2

Noch: 2. Wahlberechtigte, Wahlbeteiligung sowie Verteilung der gültigen Stimmen und Sitze bei den Wahlen zu den Gemeinderäten am 7. Juni 2009 und 13. Juni 2004 nach Gemeinden

Merkmal	2009			2004		Veränderung in %-Punkten
	absolut	%	Sitze	absolut	%	
Langenbernsdorf						
Wahlberechtigte	3 265	x	x	3 272	x	x
Wähler	1 790	54,8	x	1 749	53,5	1,3
ungültige Stimmzettel	68	3,8	x	96	5,5	-1,7
gültige Stimmzettel	1 722	96,2	x	1 653	94,5	1,7
gültige Stimmen	5 071	100	16	4 786	100	x
davon entfielen auf						
CDU	2 028	40,0	6	2 689	56,2	-16,2
FWG	950	18,7	3	.	x	x
RBVW	2 093	41,3	7	.	x	x
Wählervereinigungen zusammen	3 043	60,0	10	2 097	43,8	16,2
Langenweißbach						
Wahlberechtigte	2 302	x	x	2 389	x	x
Wähler	1 281	55,6	x	1 341	56,1	-0,5
ungültige Stimmzettel	45	3,5	x	52	3,9	-0,4
gültige Stimmzettel	1 236	96,5	x	1 289	96,1	0,4
gültige Stimmen	3 507	100	14	3 700	100	x
davon entfielen auf						
CDU	1 820	51,9	8	1 981	53,5	-1,6
UWG	1 687	48,1	6	.	x	x
Wählervereinigungen zusammen	1 687	48,1	6	1 086	29,4	18,7
andere Parteien	x	x	x	633	17,1	-17,1

Noch: 2. Wahlberechtigte, Wahlbeteiligung sowie Verteilung der gültigen Stimmen und Sitze bei den Wahlen zu den Gemeinderäten am 7. Juni 2009 und 13. Juni 2004 nach Gemeinden

Merkmal	2009			2004		Veränderung in %-Punkten
	absolut	%	Sitze	absolut	%	
Lauta, Stadt						
Wahlberechtigte	8 137	x	x	8 417	x	x
Wähler	3 083	37,9	x	3 474	41,3	-3,4
ungültige Stimmzettel	107	3,5	x	161	4,6	-1,1
gültige Stimmzettel	2 976	96,5	x	3 313	95,4	1,1
gültige Stimmen	8 735	100	18	9 567	100	x
davon entfielen auf						
FW	2 716	31,1	6	.	x	x
CDU	2 075	23,8	5	2 444	25,5	-1,7
DIE LINKE	1 124	12,9	2	1 611	16,8	-3,9
SPD	875	10,0	2	1 225	12,8	-2,8
BW	1 221	14,0	2	.	x	x
FDP	489	5,6	1	586	6,1	-0,5
GRÜNE	235	2,7	0	x	x	2,7
Wählervereinigungen zusammen	3 937	45,1	8	3 701	38,7	6,4
Lauter/Sa., Stadt						
Wahlberechtigte	4 077	x	x	4 267	x	x
Wähler	2 248	55,1	x	2 051	48,1	7,0
ungültige Stimmzettel	34	1,5	x	81	3,9	-2,4
gültige Stimmzettel	2 214	98,5	x	1 970	96,1	2,4
gültige Stimmen	6 597	100	16	5 770	100	x
davon entfielen auf						
CDU	2 311	35,0	6	2 233	38,7	-3,7
FWV	1 729	26,2	5	.	x	x
DIE LINKE	1 839	27,9	5	1 004	17,4	10,5
DSU	137	2,1	0	419	7,3	-5,2
GRÜNE	88	1,3	0	x	x	1,3
FDP	228	3,5	0	x	x	3,5
NPD	265	4,0	0	x	x	4,0
Wählervereinigungen zusammen	1 729	26,2	5	2 114	36,6	-10,4

Noch: 2. Wahlberechtigte, Wahlbeteiligung sowie Verteilung der gültigen Stimmen und Sitze bei den Wahlen zu den Gemeinderäten am 7. Juni 2009 und 13. Juni 2004 nach Gemeinden

Merkmal	2009			2004		Veränderung in %-Punkten
	absolut	%	Sitze	absolut	%	
Laußig						
Wahlberechtigte	3 612	x	x	3 822	x	x
Wähler	1 612	44,6	x	2 106	55,1	-10,5
ungültige Stimmzettel	92	5,7	x	120	5,7	0,0
gültige Stimmzettel	1 520	94,3	x	1 986	94,3	0,0
gültige Stimmen	4 441	100	14	5 840	100	x
davon entfielen auf						
CDU	1 616	36,4	5	1 364	23,4	13,0
DIE LINKE	287	6,5	1	x	x	6,5
AWV	588	13,2	2	.	x	x
Freie WV	1 950	43,9	6	.	x	x
Wählervereinigungen zusammen	2 538	57,1	8	3 530	60,4	-3,3
andere Parteien	x	x	x	946	16,2	-16,2
Laußnitz						
Wahlberechtigte	1 654	x	x	1 748	x	x
Wähler	1 013	61,2	x	924	52,9	8,3
ungültige Stimmzettel	47	4,6	x	46	5,0	-0,4
gültige Stimmzettel	966	95,4	x	878	95,0	0,4
gültige Stimmen	2 860	100	12	2 575	100	x
davon entfielen auf						
FWL	1 382	48,3	7	.	x	x
CDU	787	27,5	3	918	35,7	-8,2
FDP	143	5,0	0	196	7,6	-2,6
JG	548	19,2	2	.	x	x
Wählervereinigungen zusammen	1 930	67,5	9	1 461	56,7	10,8

Noch: 2. Wahlberechtigte, Wahlbeteiligung sowie Verteilung der gültigen Stimmen und Sitze bei den Wahlen zu den Gemeinderäten am 7. Juni 2009 und 13. Juni 2004 nach Gemeinden

Merkmal	2009			2004		Veränderung in %-Punkten
	absolut	%	Sitze	absolut	%	
Lawalde						
Wahlberechtigte	1 741	x	x	1 773	x	x
Wähler	963	55,3	x	913	51,5	3,8
ungültige Stimmzettel	26	2,7	x	47	5,1	-2,4
gültige Stimmzettel	937	97,3	x	866	94,9	2,4
gültige Stimmen	2 724	100	12	2 488	100	x
davon entfielen auf						
CDU	1 522	55,9	7	1 186	47,7	8,2
noW	271	9,9	1	.	x	x
DIE LINKE	441	16,2	2	376	15,1	1,1
DSU	241	8,8	1	262	10,5	-1,7
FDP	249	9,1	1	x	x	9,1
Wählervereinigungen zusammen	271	9,9	1	664	26,7	-16,8
Leipzig, Stadt						
Wahlberechtigte	420 697	x	x	399 381	x	x
Wähler	174 134	41,4	x	154 052	38,6	2,8
ungültige Stimmzettel	3 877	2,2	x	4 505	2,9	-0,7
gültige Stimmzettel	170 257	97,8	x	149 547	97,1	0,7
gültige Stimmen	494 054	100	70	434 395	100	x
davon entfielen auf						
SPD	100 754	20,4	15	116 695	26,9	-6,5
DIE LINKE	114 178	23,1	16	113 223	26,1	-3,0
CDU	116 751	23,6	17	110 917	25,5	-1,9
GRÜNE	72 392	14,7	10	43 627	10,0	4,7
FDP	47 400	9,6	7	19 564	4,5	5,1
WVL	14 622	3,0	2	.	x	x
DSU	4 834	1,0	0	7 927	1,8	-0,8
FORUM	8 579	1,7	1	6 907	1,6	0,1
NPD	14 544	2,9	2	x	x	2,9
Wählervereinigungen zusammen	14 622	3,0	2	15 535	3,6	-0,6

Noch: 2. Wahlberechtigte, Wahlbeteiligung sowie Verteilung der gültigen Stimmen und Sitze bei den Wahlen zu den Gemeinderäten am 7. Juni 2009 und 13. Juni 2004 nach Gemeinden

Merkmal	2009			2004		Veränderung in %-Punkten
	absolut	%	Sitze	absolut	%	
Leisnig, Stadt						
Wahlberechtigte	5 755	x	x	6 104	x	x
Wähler	3 160	54,9	x	2 852	46,7	8,2
ungültige Stimmzettel	132	4,2	x	153	5,4	-1,2
gültige Stimmzettel	3 028	95,8	x	2 699	94,6	1,2
gültige Stimmen	8 924	100	18	7 795	100	x
davon entfielen auf						
CDU	4 955	55,5	10	4 041	51,8	3,7
DIE LINKE	2 802	31,4	6	1 886	24,2	7,2
SPD	507	5,7	1	1 129	14,5	-8,8
FDP	660	7,4	1	739	9,5	-2,1
Lengefeld, Stadt						
Wahlberechtigte	3 826	x	x	3 997	x	x
Wähler	1 946	50,9	x	1 918	48,0	2,9
ungültige Stimmzettel	120	6,2	x	142	7,4	-1,2
gültige Stimmzettel	1 826	93,8	x	1 776	92,6	1,2
gültige Stimmen	5 326	100	14	5 093	100	x
davon entfielen auf						
CDU	2 724	51,1	8	2 861	56,2	-5,1
FBW	339	6,4	1	.	x	x
FDP	518	9,7	1	709	13,9	-4,2
GRÜNE	147	2,8	0	x	x	2,8
Bürger für Lengefeld	792	14,9	2	.	x	x
Zukunft Familie	806	15,1	2	.	x	x
Wählervereinigungen zusammen	1 937	36,4	5	758	14,9	21,5
andere Parteien	x	x	x	765	15,0	-15,0

Noch: 2. Wahlberechtigte, Wahlbeteiligung sowie Verteilung der gültigen Stimmen und Sitze bei den Wahlen zu den Gemeinderäten am 7. Juni 2009 und 13. Juni 2004 nach Gemeinden

Merkmal	2009			2004		Veränderung in %-Punkten
	absolut	%	Sitze	absolut	%	
Lengsfeld, Stadt						
Wahlberechtigte	6 802	x	x	7 038	x	x
Wähler	2 854	42,0	x	3 709	52,7	-10,7
ungültige Stimmzettel	80	2,8	x	113	3,0	-0,2
gültige Stimmzettel	2 774	97,2	x	3 596	97,0	0,2
gültige Stimmen	7 795	100	18	10 330	100	x
davon entfielen auf						
BIL	5 129	65,8	12	.	x	x
CDU	1 210	15,5	3	1 942	18,8	-3,3
DIE LINKE	893	11,5	2	634	6,1	5,4
SPD	563	7,2	1	561	5,4	1,8
Wählervereinigungen zusammen	5 129	65,8	12	6 840	66,2	-0,4
andere Parteien	x	x	x	353	3,4	-3,4
Leuben-Schleinitz						
Wahlberechtigte	1 209	x	x	1 321	x	x
Wähler	575	47,6	x	601	45,5	2,1
ungültige Stimmzettel	21	3,7	x	15	2,5	1,2
gültige Stimmzettel	554	96,3	x	586	97,5	-1,2
gültige Stimmen	1 624	100	12	1 712	100	x
davon entfielen auf						
CDU	662	40,8	5	747	43,6	-2,8
FB Leuben-Schleinitz	597	36,8	4	.	x	x
FDP	365	22,5	3	345	20,2	2,3
Wählervereinigungen zusammen	597	36,8	4	620	36,2	0,6

Noch: 2. Wahlberechtigte, Wahlbeteiligung sowie Verteilung der gültigen Stimmen und Sitze bei den Wahlen zu den Gemeinderäten am 7. Juni 2009 und 13. Juni 2004 nach Gemeinden

Merkmal	2009			2004		Veränderung in %-Punkten
	absolut	%	Sitze	absolut	%	
Leubnitz						
Wahlberechtigte	1 281	x	x	1 328	x	x
Wähler	761	59,4	x	861	64,8	-5,4
ungültige Stimmzettel	21	2,8	x	50	5,8	-3,0
gültige Stimmzettel	740	97,2	x	811	94,2	3,0
gültige Stimmen	2 194	100	12	2 326	100	x
davon entfielen auf						
LVL	1 075	49,0	7	.	x	x
BI Ro	546	24,9	3	.	x	x
BI S	277	12,6	1	.	x	x
WV Rö	296	13,5	1	.	x	x
Wählervereinigungen zusammen	2 194	100	12	2 326	100	0,0
Leubsdorf						
Wahlberechtigte	3 124	x	x	3 285	x	x
Wähler	1 937	62,0	x	1 859	56,6	5,4
ungültige Stimmzettel	71	3,7	x	71	3,8	-0,1
gültige Stimmzettel	1 866	96,3	x	1 788	96,2	0,1
gültige Stimmen	5 405	100	16	5 105	100	x
davon entfielen auf						
CDU	3 702	68,5	12	3 601	70,5	-2,0
UWL	692	12,8	2	.	x	x
DIE LINKE	430	8,0	1	471	9,2	-1,2
SPD	581	10,7	1	454	8,9	1,8
Wählervereinigungen zusammen	692	12,8	2	579	11,3	1,5

Noch: 2. Wahlberechtigte, Wahlbeteiligung sowie Verteilung der gültigen Stimmen und Sitze bei den Wahlen zu den Gemeinderäten am 7. Juni 2009 und 13. Juni 2004 nach Gemeinden

Merkmal	2009			2004		Veränderung in %-Punkten
	absolut	%	Sitze	absolut	%	
Leutersdorf						
Wahlberechtigte	3 392	x	x	3 573	x	x
Wähler	1 721	50,7	x	1 785	50,0	0,7
ungültige Stimmzettel	65	3,8	x	82	4,6	-0,8
gültige Stimmzettel	1 656	96,2	x	1 703	95,4	0,8
gültige Stimmen	4 788	100	14	4 877	100	x
davon entfielen auf						
CDU	3 414	71,3	10	3 524	72,3	-1,0
UWV	946	19,8	3	.	x	x
DIE LINKE	428	8,9	1	611	12,5	-3,6
Wählervereinigungen zusammen	946	19,8	3	742	15,2	4,6
Lichtenau						
Wahlberechtigte	6 602	x	x	6 643	x	x
Wähler	3 920	59,4	x	3 295	49,6	9,8
ungültige Stimmzettel	103	2,6	x	108	3,3	-0,7
gültige Stimmzettel	3 817	97,4	x	3 187	96,7	0,7
gültige Stimmen	11 259	100	18	9 241	100	x
davon entfielen auf						
CDU	5 959	52,9	10	5 194	56,2	-3,3
DIE LINKE	1 856	16,5	3	1 815	19,6	-3,1
Freie Wähler	2 436	21,6	4	.	x	x
SPD	600	5,3	1	776	8,4	-3,1
FDP	408	3,6	0	x	x	3,6
Wählervereinigungen zusammen	2 436	21,6	4	1 456	15,8	5,8

Noch: 2. Wahlberechtigte, Wahlbeteiligung sowie Verteilung der gültigen Stimmen und Sitze bei den Wahlen zu den Gemeinderäten am 7. Juni 2009 und 13. Juni 2004 nach Gemeinden

Merkmal	2009			2004		Veränderung in %-Punkten
	absolut	%	Sitze	absolut	%	
Lichtenberg						
Wahlberechtigte	1 446	x	x	1 485	x	x
Wähler	789	54,6	x	791	53,3	1,3
ungültige Stimmzettel	17	2,2	x	30	3,8	-1,6
gültige Stimmzettel	772	97,8	x	761	96,2	1,6
gültige Stimmen	2 280	100	12	2 207	100	x
davon entfielen auf						
CDU	1 608	70,5	9	1 656	75,0	-4,5
DIE LINKE	484	21,2	2	551	25,0	-3,8
FDP	188	8,2	1	x	x	8,2
Lichtenberg/Erzgeb.						
Wahlberechtigte	2 416	x	x	2 567	x	x
Wähler	1 594	66,0	x	1 591	62,0	4,0
ungültige Stimmzettel	43	2,7	x	56	3,5	-0,8
gültige Stimmzettel	1 551	97,3	x	1 535	96,5	0,8
gültige Stimmen	4 594	100	14	4 507	100	x
davon entfielen auf						
AUW	1 758	38,3	6	.	x	x
CDU	1 763	38,4	6	1 416	31,4	7,0
AWG	356	7,7	1	.	x	x
NPD	174	3,8	0	x	x	3,8
SFL	543	11,8	1	.	x	x
Wählervereinigungen zusammen	2 657	57,8	8	3 091	68,6	-10,8

Noch: 2. Wahlberechtigte, Wahlbeteiligung sowie Verteilung der gültigen Stimmen und Sitze bei den Wahlen zu den Gemeinderäten am 7. Juni 2009 und 13. Juni 2004 nach Gemeinden

Merkmal	2009			2004		Veränderung in %-Punkten
	absolut	%	Sitze	absolut	%	
Lichtenstein/Sa., Stadt						
Wahlberechtigte	11 196	x	x	11 670	x	x
Wähler	5 158	46,1	x	5 280	45,2	0,9
ungültige Stimmzettel	132	2,6	x	271	5,1	-2,5
gültige Stimmzettel	5 026	97,4	x	5 009	94,9	2,5
gültige Stimmen	14 795	100	22	14 461	100	x
davon entfielen auf						
CDU	4 660	31,5	7	6 843	47,3	-15,8
DIE LINKE	2 399	16,2	4	3 761	26,0	-9,8
SPD	2 483	16,8	4	2 349	16,2	0,6
FDP	1 033	7,0	1	1 508	10,4	-3,4
GRÜNE	334	2,3	0	x	x	2,3
Freie Wähler e. V.	3 886	26,3	6	.	x	x
Wählervereinigungen zusammen	3 886	26,3	6	x	x	26,3
Lichtentanne						
Wahlberechtigte	5 910	x	x	6 123	x	x
Wähler	2 915	49,3	x	2 760	45,1	4,2
ungültige Stimmzettel	124	4,3	x	113	4,1	0,2
gültige Stimmzettel	2 791	95,7	x	2 647	95,9	-0,2
gültige Stimmen	8 121	100	16	7 663	100	x
davon entfielen auf						
CDU	4 621	56,9	10	4 402	57,4	-0,5
DIE LINKE	2 324	28,6	5	2 649	34,6	-6,0
FDP	454	5,6	1	x	x	5,6
GRÜNE	297	3,7	0	x	x	3,7
WVS	425	5,2	0	.	x	x
Wählervereinigungen zusammen	425	5,2	0	x	x	5,2
andere Parteien	x	x	x	612	8,0	-8,0

Noch: 2. Wahlberechtigte, Wahlbeteiligung sowie Verteilung der gültigen Stimmen und Sitze bei den Wahlen zu den Gemeinderäten am 7. Juni 2009 und 13. Juni 2004 nach Gemeinden

Merkmal	2009			2004		Veränderung in %-Punkten
	absolut	%	Sitze	absolut	%	
Liebschützberg						
Wahlberechtigte	2 888	x	x	3 047	x	x
Wähler	1 558	53,9	x	1 613	52,9	1,0
ungültige Stimmzettel	57	3,7	x	92	5,7	-2,0
gültige Stimmzettel	1 501	96,3	x	1 521	94,3	2,0
gültige Stimmen	4 414	100	16	4 437	100	x
davon entfielen auf						
CDU	2 103	47,6	9	2 459	55,4	-7,8
SV Borna e. V.	922	20,9	4	.	x	x
FWG	412	9,3	1	.	x	x
DIE LINKE	307	7,0	1	345	7,8	-0,8
FDP	227	5,1	0	115	2,6	2,5
HVB e. V.	190	4,3	0	.	x	x
NPD	253	5,7	1	x	x	5,7
Wählervereinigungen zusammen	1 524	34,5	5	1 518	34,2	0,3
Liebstadt, Stadt						
Wahlberechtigte	1 191	x	x	1 181	x	x
Wähler	728	61,1	x	701	59,4	1,7
ungültige Stimmzettel	11	1,5	x	31	4,4	-2,9
gültige Stimmzettel	717	98,5	x	670	95,6	2,9
gültige Stimmen	2 113	100	12	1 993	100	x
davon entfielen auf						
FW	762	36,1	4	.	x	x
CDU	785	37,2	5	647	32,5	4,7
WV	566	26,8	3	.	x	x
Wählervereinigungen zusammen	1 328	62,8	7	1 346	67,5	-4,7

Noch: 2. Wahlberechtigte, Wahlbeteiligung sowie Verteilung der gültigen Stimmen und Sitze bei den Wahlen zu den Gemeinderäten am 7. Juni 2009 und 13. Juni 2004 nach Gemeinden

Merkmal	2009			2004		Veränderung in %-Punkten
	absolut	%	Sitze	absolut	%	
Limbach						
Wahlberechtigte	1 319	x	x	1 350	x	x
Wähler	796	60,3	x	733	54,3	6,0
ungültige Stimmzettel	27	3,4	x	23	3,1	0,3
gültige Stimmzettel	769	96,6	x	710	96,9	-0,3
gültige Stimmen	2 279	100	10	1 987	100	x
davon entfielen auf						
FWVL	1 461	64,1	7	.	x	x
CDU	413	18,1	2	450	22,6	-4,5
SPD	262	11,5	1	371	18,7	-7,2
DIE LINKE	143	6,3	0	x	x	6,3
Wählervereinigungen zusammen	1 461	64,1	7	1 166	58,7	5,4
Limbach-Oberfrohna, Stadt						
Wahlberechtigte	21 674	x	x	22 289	x	x
Wähler	9 663	44,6	x	9 911	44,5	0,1
ungültige Stimmzettel	228	2,4	x	408	4,1	-1,7
gültige Stimmzettel	9 435	97,6	x	9 503	95,9	1,7
gültige Stimmen	27 444	100	26	27 532	100	x
davon entfielen auf						
CDU	12 059	43,9	12	12 064	43,8	0,1
DIE LINKE	4 967	18,1	5	5 110	18,6	-0,5
SPD	4 870	17,7	5	4 692	17,0	0,7
FDP	3 573	13,0	3	2 317	8,4	4,6
NPD	1 058	3,9	1	2 019	7,3	-3,4
GRÜNE	917	3,3	0	x	x	3,3
Wählervereinigungen zusammen	x	x	x	1 330	4,8	-4,8

Noch: 2. Wahlberechtigte, Wahlbeteiligung sowie Verteilung der gültigen Stimmen und Sitze bei den Wahlen zu den Gemeinderäten am 7. Juni 2009 und 13. Juni 2004 nach Gemeinden

Merkmal	2009			2004		Veränderung in %-Punkten
	absolut	%	Sitze	absolut	%	
Löbau, Stadt						
Wahlberechtigte	14 453	x	x	15 238	x	x
Wähler	5 946	41,1	x	6 600	43,3	-2,2
ungültige Stimmzettel	283	4,8	x	345	5,2	-0,4
gültige Stimmzettel	5 663	95,2	x	6 255	94,8	0,4
gültige Stimmen	16 301	100	22	17 657	100	x
davon entfielen auf						
CDU	4 744	29,1	7	5 901	33,4	-4,3
DIE LINKE	3 686	22,6	5	5 469	31,0	-8,4
BL	4 484	27,5	6	.	x	x
FDP	2 238	13,7	3	1 848	10,5	3,2
SPD	1 149	7,0	1	875	5,0	2,0
Wählervereinigungen zusammen	4 484	27,5	6	3 564	20,2	7,3
Löbnitz						
Wahlberechtigte	1 903	x	x	1 859	x	x
Wähler	1 074	56,4	x	1 168	62,8	-6,4
ungültige Stimmzettel	31	2,9	x	50	4,3	-1,4
gültige Stimmzettel	1 043	97,1	x	1 118	95,7	1,4
gültige Stimmen	3 114	100	16	3 310	100	x
davon entfielen auf						
CDU	1 743	56,0	9	2 019	61,0	-5,0
SPD	1 070	34,4	6	769	23,2	11,2
DIE LINKE	264	8,5	1	248	7,5	1,0
FDP	37	1,2	0	x	x	1,2
Wählervereinigungen zusammen	x	x	x	274	8,3	-8,3

Noch: 2. Wahlberechtigte, Wahlbeteiligung sowie Verteilung der gültigen Stimmen und Sitze bei den Wahlen zu den Gemeinderäten am 7. Juni 2009 und 13. Juni 2004 nach Gemeinden

Merkmal	2009			2004		Veränderung in %-Punkten
	absolut	%	Sitze	absolut	%	
Lößnitz, Stadt						
Wahlberechtigte	8 435	x	x	8 857	x	x
Wähler	3 529	41,8	x	3 819	43,1	-1,3
ungültige Stimmzettel	91	2,6	x	185	4,8	-2,2
gültige Stimmzettel	3 438	97,4	x	3 634	95,2	2,2
gültige Stimmen	9 884	100	18	10 337	100	x
davon entfielen auf						
CDU	4 356	44,1	9	5 771	55,8	-11,7
DIE LINKE	1 926	19,5	3	2 443	23,6	-4,1
SPD	1 035	10,5	2	1 169	11,3	-0,8
Förderverein e. V.	1 096	11,1	2	.	x	x
GRÜNE	351	3,6	0	x	x	3,6
FDP	565	5,7	1	x	x	5,7
NPD	555	5,6	1	x	x	5,6
Wählervereinigungen zusammen	1 096	11,1	2	954	9,2	1,9
Lohmen						
Wahlberechtigte	2 798	x	x	2 793	x	x
Wähler	1 629	58,2	x	1 640	58,7	-0,5
ungültige Stimmzettel	41	2,5	x	58	3,5	-1,0
gültige Stimmzettel	1 588	97,5	x	1 582	96,5	1,0
gültige Stimmen	4 686	100	16	4 602	100	x
davon entfielen auf						
CDU	3 246	69,3	12	3 189	69,3	0,0
DIE LINKE	708	15,1	2	744	16,2	-1,1
SPD	201	4,3	0	268	5,8	-1,5
GRÜNE	531	11,3	2	401	8,7	2,6

Noch: 2. Wahlberechtigte, Wahlbeteiligung sowie Verteilung der gültigen Stimmen und Sitze bei den Wahlen zu den Gemeinderäten am 7. Juni 2009 und 13. Juni 2004 nach Gemeinden

Merkmal	2009			2004		Veränderung in %-Punkten
	absolut	%	Sitze	absolut	%	
Lohsa						
Wahlberechtigte	5 126	x	x	5 265	x	x
Wähler	2 860	55,8	x	2 753	52,3	3,5
ungültige Stimmzettel	96	3,4	x	115	4,2	-0,8
gültige Stimmzettel	2 764	96,6	x	2 638	95,8	0,8
gültige Stimmen	8 045	100	22	7 632	100	x
davon entfielen auf						
CDU	4 206	52,3	12	3 692	48,4	3,9
DIE LINKE	1 842	22,9	5	1 947	25,5	-2,6
FDP	982	12,2	2	814	10,7	1,5
FW Knappensee	1 015	12,6	3	.	x	x
Wählervereinigungen zusammen	1 015	12,6	3	1 179	15,4	-2,8
Lommatzsch, Stadt						
Wahlberechtigte	4 886	x	x	5 078	x	x
Wähler	2 494	51,0	x	2 435	48,0	3,0
ungültige Stimmzettel	74	3,0	x	127	5,2	-2,2
gültige Stimmzettel	2 420	97,0	x	2 308	94,8	2,2
gültige Stimmen	7 111	100	18	6 632	100	x
davon entfielen auf						
CDU	1 889	26,6	5	3 061	46,2	-19,6
FDP	1 717	24,1	5	1 685	25,4	-1,3
SPD	632	8,9	1	999	15,1	-6,2
DIE LINKE	898	12,6	2	887	13,4	-0,8
FWL	1 975	27,8	5	.	x	x
Wählervereinigungen zusammen	1 975	27,8	5	x	x	27,8

Noch: 2. Wahlberechtigte, Wahlbeteiligung sowie Verteilung der gültigen Stimmen und Sitze bei den Wahlen zu den Gemeinderäten am 7. Juni 2009 und 13. Juni 2004 nach Gemeinden

Merkmal	2009			2004		Veränderung in %-Punkten
	absolut	%	Sitze	absolut	%	
Lugau/Erzgeb., Stadt						
Wahlberechtigte	6 200	x	x	6 532	x	x
Wähler	2 631	42,4	x	2 811	43,0	-0,6
ungültige Stimmzettel	78	3,0	x	124	4,4	-1,4
gültige Stimmzettel	2 553	97,0	x	2 687	95,6	1,4
gültige Stimmen	7 499	100	18	7 605	100	x
davon entfielen auf						
DIE LINKE	2 512	33,5	6	2 670	35,1	-1,6
CDU	1 962	26,2	5	2 573	33,8	-7,6
FWG	3 025	40,3	7	.	x	x
Wählervereinigungen zusammen	3 025	40,3	7	1 967	25,9	14,4
andere Parteien	x	x	x	395	5,2	-5,2
Lunzenau, Stadt						
Wahlberechtigte	4 277	x	x	4 432	x	x
Wähler	2 206	51,6	x	2 052	46,3	5,3
ungültige Stimmzettel	143	6,5	x	82	4,0	2,5
gültige Stimmzettel	2 063	93,5	x	1 970	96,0	-2,5
gültige Stimmen	6 020	100	16	5 678	100	x
davon entfielen auf						
CDU	2 503	41,6	8	2 304	40,6	1,0
FWL	2 502	41,6	7	.	x	x
DIE LINKE	596	9,9	1	704	12,4	-2,5
SPD	212	3,5	0	573	10,1	-6,6
GRÜNE	207	3,4	0	x	x	3,4
Wählervereinigungen zusammen	2 502	41,6	7	2 097	36,9	4,7

Noch: 2. Wahlberechtigte, Wahlbeteiligung sowie Verteilung der gültigen Stimmen und Sitze bei den Wahlen zu den Gemeinderäten am 7. Juni 2009 und 13. Juni 2004 nach Gemeinden

Merkmal	2009			2004		Veränderung in %-Punkten
	absolut	%	Sitze	absolut	%	
Machern						
Wahlberechtigte	5 623	x	x	5 479	x	x
Wähler	2 903	51,6	x	2 912	53,1	-1,5
ungültige Stimmzettel	44	1,5	x	123	4,2	-2,7
gültige Stimmzettel	2 859	98,5	x	2 789	95,8	2,7
gültige Stimmen	8 443	100	16	8 167	100	x
davon entfielen auf						
CDU	3 886	46,0	8	3 719	45,5	0,5
DIE LINKE	1 615	19,1	3	1 799	22,0	-2,9
FWG	759	9,0	1	.	x	x
SPD	982	11,6	2	1 239	15,2	-3,6
FDP	611	7,2	1	x	x	7,2
NPD	590	7,0	1	x	x	7,0
Wählervereinigungen zusammen	759	9,0	1	1 410	17,3	-8,3
Malschwitz						
Wahlberechtigte	2 981	x	x	3 085	x	x
Wähler	1 689	56,7	x	1 626	52,7	4,0
ungültige Stimmzettel	70	4,1	x	91	5,6	-1,5
gültige Stimmzettel	1 619	95,9	x	1 535	94,4	1,5
gültige Stimmen	4 742	100	16	4 420	100	x
davon entfielen auf						
CDU	2 730	57,6	10	2 021	45,7	11,9
FWMP	1 114	23,5	4	.	x	x
BSV 90	360	7,6	1	.	x	x
DIE LINKE	317	6,7	1	336	7,6	-0,9
GRÜNE	65	1,4	0	x	x	1,4
NPD	156	3,3	0	x	x	3,3
Wählervereinigungen zusammen	1 474	31,1	5	2 063	46,7	-15,6

Noch: 2. Wahlberechtigte, Wahlbeteiligung sowie Verteilung der gültigen Stimmen und Sitze bei den Wahlen zu den Gemeinderäten am 7. Juni 2009 und 13. Juni 2004 nach Gemeinden

Merkmal	2009			2004		Veränderung in %-Punkten
	absolut	%	Sitze	absolut	%	
Marienberg, Stadt						
Wahlberechtigte	11 725	x	x	12 279	x	x
Wähler	5 342	45,6	x	5 815	47,4	-1,8
ungültige Stimmzettel	205	3,8	x	340	5,8	-2,0
gültige Stimmzettel	5 137	96,2	x	5 475	94,2	2,0
gültige Stimmen	14 934	100	22	15 709	100	x
davon entfielen auf						
CDU	7 145	47,8	11	8 648	55,1	-7,3
DIE LINKE	2 629	17,6	4	2 763	17,6	0,0
FWG	1 835	12,3	2	.	x	x
SPD	732	4,9	1	1 170	7,4	-2,5
FDP	1 974	13,2	3	995	6,3	6,9
GRÜNE	619	4,1	1	x	x	4,1
Wählervereinigungen zusammen	1 835	12,3	2	2 133	13,6	-1,3
Markersdorf						
Wahlberechtigte	3 513	x	x	3 590	x	x
Wähler	2 104	59,9	x	2 133	59,4	0,5
ungültige Stimmzettel	91	4,3	x	89	4,2	0,1
gültige Stimmzettel	2 013	95,7	x	2 044	95,8	-0,1
gültige Stimmen	5 869	100	16	5 905	100	x
davon entfielen auf						
CDU	1 403	23,9	4	1 662	28,1	-4,2
WI Gersdorf	828	14,1	2	.	x	x
WV Friedersdorf	924	15,7	3	.	x	x
WV Markersdorf	531	9,0	1	.	x	x
WI Jauernick	303	5,2	1	.	x	x
SvPf	645	11,0	2	.	x	x
WV Dt-Paulsdorf	233	4,0	0	.	x	x
Neue WI "NWI"	658	11,2	2	.	x	x
DIE LINKE	344	5,9	1	355	6,0	-0,1
Wählervereinigungen zusammen	4 122	70,2	11	3 888	65,8	4,4

Noch: 2. Wahlberechtigte, Wahlbeteiligung sowie Verteilung der gültigen Stimmen und Sitze bei den Wahlen zu den Gemeinderäten am 7. Juni 2009 und 13. Juni 2004 nach Gemeinden

Merkmal	2009			2004		Veränderung in %-Punkten
	absolut	%	Sitze	absolut	%	
Markkleeberg, Stadt						
Wahlberechtigte	19 779	x	x	18 930	x	x
Wähler	9 878	49,9	x	9 033	47,7	2,2
ungültige Stimmzettel	221	2,2	x	292	3,2	-1,0
gültige Stimmzettel	9 657	97,8	x	8 741	96,8	1,0
gültige Stimmen	28 303	100	26	25 194	100	x
davon entfielen auf						
SPD	9 612	34,0	9	8 584	34,1	-0,1
CDU	8 435	29,8	8	7 777	30,9	-1,1
DIE LINKE	4 686	16,6	4	5 474	21,7	-5,1
FDP	2 964	10,5	3	1 848	7,3	3,2
GRÜNE	2 606	9,2	2	1 511	6,0	3,2
Markneukirchen, Stadt						
Wahlberechtigte	5 810	x	x	6 054	x	x
Wähler	2 787	48,0	x	2 683	44,3	3,7
ungültige Stimmzettel	85	3,0	x	108	4,0	-1,0
gültige Stimmzettel	2 702	97,0	x	2 575	96,0	1,0
gültige Stimmen	7 703	100	16	7 480	100	x
davon entfielen auf						
CDU	2 533	32,9	6	2 320	31,0	1,9
FW	1 852	24,0	4	.	x	x
FDP	1 978	25,7	4	1 328	17,8	7,9
DIE LINKE	591	7,7	1	628	8,4	-0,7
SPD	517	6,7	1	398	5,3	1,4
GRÜNE	232	3,0	0	x	x	3,0
Wählervereinigungen zusammen	1 852	24,0	4	2 463	32,9	-8,9
andere Parteien	x	x	x	343	4,6	-4,6

Noch: 2. Wahlberechtigte, Wahlbeteiligung sowie Verteilung der gültigen Stimmen und Sitze bei den Wahlen zu den Gemeinderäten am 7. Juni 2009 und 13. Juni 2004 nach Gemeinden

Merkmal	2009			2004		Veränderung in %-Punkten
	absolut	%	Sitze	absolut	%	
Markranstädt, Stadt						
Wahlberechtigte	13 193	x	x	13 299	x	x
Wähler	5 737	43,5	x	5 908	44,4	-0,9
ungültige Stimmzettel	172	3,0	x	253	4,3	-1,3
gültige Stimmzettel	5 565	97,0	x	5 655	95,7	1,3
gültige Stimmen	16 176	100	22	16 313	100	x
davon entfielen auf						
CDU	8 265	51,1	12	9 945	61,0	-9,9
SPD	3 585	22,2	5	3 490	21,4	0,8
DIE LINKE	2 625	16,2	3	2 582	15,8	0,4
FDP	950	5,9	1	x	x	5,9
GRÜNE	751	4,6	1	x	x	4,6
andere Parteien	x	x	x	296	1,8	-1,8
Meerane, Stadt						
Wahlberechtigte	14 100	x	x	14 812	x	x
Wähler	6 515	46,2	x	6 310	42,6	3,6
ungültige Stimmzettel	169	2,6	x	318	5,0	-2,4
gültige Stimmzettel	6 346	97,4	x	5 992	95,0	2,4
gültige Stimmen	18 600	100	22	17 290	100	x
davon entfielen auf						
MB	5 577	30,0	7	.	x	x
CDU	3 615	19,4	4	4 056	23,5	-4,1
DIE LINKE	2 269	12,2	3	3 051	17,6	-5,4
FW	2 669	14,3	3	.	x	x
SPD	1 558	8,4	2	1 578	9,1	-0,7
FDP	1 607	8,6	2	1 383	8,0	0,6
NPD	1 305	7,0	1	x	x	7,0
Wählervereinigungen zusammen	8 246	44,3	10	7 222	41,8	2,5

Noch: 2. Wahlberechtigte, Wahlbeteiligung sowie Verteilung der gültigen Stimmen und Sitze bei den Wahlen zu den Gemeinderäten am 7. Juni 2009 und 13. Juni 2004 nach Gemeinden

Merkmal	2009			2004		Veränderung in %-Punkten
	absolut	%	Sitze	absolut	%	
Mehltheuer						
Wahlberechtigte	1 280	x	x	1 325	x	x
Wähler	737	57,6	x	767	57,9	-0,3
ungültige Stimmzettel	8	1,1	x	18	2,3	-1,2
gültige Stimmzettel	729	98,9	x	749	97,7	1,2
gültige Stimmen	2 155	100	12	2 190	100	x
davon entfielen auf						
CDU	1 524	70,7	9	1 576	72,0	-1,3
DSU	370	17,2	2	370	16,9	0,3
DIE LINKE	167	7,7	1	244	11,1	-3,4
AL	94	4,4	0	.	x	x
Wählervereinigungen zusammen	94	4,4	0	x	x	4,4
Meißen, Stadt						
Wahlberechtigte	23 795	x	x	24 220	x	x
Wähler	9 608	40,4	x	9 862	40,7	-0,3
ungültige Stimmzettel	306	3,2	x	412	4,2	-1,0
gültige Stimmzettel	9 302	96,8	x	9 450	95,8	1,0
gültige Stimmen	27 198	100	26	27 319	100	x
davon entfielen auf						
DIE LINKE	5 613	20,6	6	5 939	21,7	-1,1
CDU	7 057	25,9	7	5 915	21,7	4,2
U.L.M.	5 698	21,0	6	.	x	x
FBBM	2 446	9,0	2	.	x	x
NPD	1 115	4,1	1	2 626	9,6	-5,5
SPD	1 974	7,3	2	2 292	8,4	-1,1
FDP	2 553	9,4	2	1 887	6,9	2,5
SVP	742	2,7	0	x	x	2,7
Wählervereinigungen zusammen	8 144	29,9	8	8 000	29,3	0,6
andere Parteien	x	x	x	660	2,4	-2,4

Noch: 2. Wahlberechtigte, Wahlbeteiligung sowie Verteilung der gültigen Stimmen und Sitze bei den Wahlen zu den Gemeinderäten am 7. Juni 2009 und 13. Juni 2004 nach Gemeinden

Merkmal	2009			2004		Veränderung in %-Punkten
	absolut	%	Sitze	absolut	%	
Mildenau						
Wahlberechtigte	3 088	x	x	3 112	x	x
Wähler	1 695	54,9	x	1 770	56,9	-2,0
ungültige Stimmzettel	80	4,7	x	95	5,4	-0,7
gültige Stimmzettel	1 615	95,3	x	1 675	94,6	0,7
gültige Stimmen	4 757	100	16	4 925	100	x
davon entfielen auf						
CDU	3 190	67,1	11	3 373	68,5	-1,4
FWBF	568	11,9	2	.	x	x
WVM	999	21,0	3	.	x	x
Wählervereinigungen zusammen	1 567	32,9	5	1 552	31,5	1,4
Mittelherwigsdorf						
Wahlberechtigte	3 433	x	x	3 624	x	x
Wähler	2 022	58,9	x	1 947	53,7	5,2
ungültige Stimmzettel	73	3,6	x	94	4,8	-1,2
gültige Stimmzettel	1 949	96,4	x	1 853	95,2	1,2
gültige Stimmen	5 764	100	16	5 342	100	x
davon entfielen auf						
CDU	1 996	34,6	6	1 946	36,4	-1,8
FWV	2 176	37,8	6	.	x	x
OL	1 592	27,6	4	.	x	x
Wählervereinigungen zusammen	3 768	65,4	10	3 325	62,2	3,2
andere Parteien	x	x	x	71	1,3	-1,3

Noch: 2. Wahlberechtigte, Wahlbeteiligung sowie Verteilung der gültigen Stimmen und Sitze bei den Wahlen zu den Gemeinderäten am 7. Juni 2009 und 13. Juni 2004 nach Gemeinden

Merkmal	2009			2004		Veränderung in %-Punkten
	absolut	%	Sitze	absolut	%	
Mittweida, Stadt						
Wahlberechtigte	13 624	x	x	13 922	x	x
Wähler	7 142	52,4	x	5 934	42,6	9,8
ungültige Stimmzettel	330	4,6	x	267	4,5	0,1
gültige Stimmzettel	6 812	95,4	x	5 667	95,5	-0,1
gültige Stimmen	19 538	100	22	16 256	100	x
davon entfielen auf						
CDU	9 673	49,5	11	7 484	46,0	3,5
DIE LINKE	4 342	22,2	5	4 953	30,5	-8,3
FDP	3 069	15,7	3	1 992	12,3	3,4
SPD	1 643	8,4	2	1 827	11,2	-2,8
GRÜNE	811	4,2	1	x	x	4,2
Mochau						
Wahlberechtigte	2 119	x	x	2 211	x	x
Wähler	1 214	57,3	x	1 074	48,6	8,7
ungültige Stimmzettel	55	4,5	x	56	5,2	-0,7
gültige Stimmzettel	1 159	95,5	x	1 018	94,8	0,7
gültige Stimmen	3 396	100	14	2 940	100	x
davon entfielen auf						
WvM	2 093	61,6	9	.	x	x
CDU	906	26,7	4	1 002	34,1	-7,4
FDP	397	11,7	1	394	13,4	-1,7
Wählervereinigungen zusammen	2 093	61,6	9	1 544	52,5	9,1

Noch: 2. Wahlberechtigte, Wahlbeteiligung sowie Verteilung der gültigen Stimmen und Sitze bei den Wahlen zu den Gemeinderäten am 7. Juni 2009 und 13. Juni 2004 nach Gemeinden

Merkmal	2009			2004		Veränderung in %-Punkten
	absolut	%	Sitze	absolut	%	
Mockrehna						
Wahlberechtigte	4 539	x	x	4 646	x	x
Wähler	2 267	49,9	x	2 447	52,7	-2,8
ungültige Stimmzettel	74	3,3	x	126	5,1	-1,8
gültige Stimmzettel	2 193	96,7	x	2 321	94,9	1,8
gültige Stimmen	6 464	100	18	6 805	100	x
davon entfielen auf						
CDU	1 823	28,2	5	2 578	37,9	-9,7
FWG	2 509	38,8	7	.	x	x
FDP	959	14,8	3	805	11,8	3,0
DIE LINKE	745	11,5	2	778	11,4	0,1
SPD	428	6,6	1	436	6,4	0,2
Wählervereinigungen zusammen	2 509	38,8	7	2 208	32,4	6,4
Morgenröthe-Rautenkranz						
Wahlberechtigte	688	x	x	750	x	x
Wähler	436	63,4	x	462	61,6	1,8
ungültige Stimmzettel	8	1,8	x	14	3,0	-1,2
gültige Stimmzettel	428	98,2	x	448	97,0	1,2
gültige Stimmen	1 271	100	10	1 314	100	x
davon entfielen auf						
CDU	843	66,3	5	905	68,9	-2,6
DIE LINKE	242	19,0	3	325	24,7	-5,7
WH	186	14,6	2	.	x	x
Wählervereinigungen zusammen	186	14,6	2	x	x	14,6
andere Parteien	x	x	x	84	6,4	-6,4

Noch: 2. Wahlberechtigte, Wahlbeteiligung sowie Verteilung der gültigen Stimmen und Sitze bei den Wahlen zu den Gemeinderäten am 7. Juni 2009 und 13. Juni 2004 nach Gemeinden

Merkmal	2009			2004		Veränderung in %-Punkten
	absolut	%	Sitze	absolut	%	
Moritzburg						
Wahlberechtigte	6 737	x	x	6 591	x	x
Wähler	3 522	52,3	x	3 834	58,2	-5,9
ungültige Stimmzettel	76	2,2	x	104	2,7	-0,5
gültige Stimmzettel	3 446	97,8	x	3 730	97,3	0,5
gültige Stimmen	10 049	100	18	10 877	100	x
davon entfielen auf						
CDU	4 048	40,3	8	3 103	28,5	11,8
DIE LINKE	1 218	12,1	2	962	8,8	3,3
SPD	1 615	16,1	3	878	8,1	8,0
FDP	1 490	14,8	3	778	7,2	7,6
FUW	738	7,3	1	.	x	x
Pro Steinbach	940	9,4	1	.	x	x
Wählervereinigungen zusammen	1 678	16,7	2	5 156	47,4	-30,7
Mücka						
Wahlberechtigte	978	x	x	1 031	x	x
Wähler	534	54,6	x	528	51,2	3,4
ungültige Stimmzettel	15	2,8	x	17	3,2	-0,4
gültige Stimmzettel	519	97,2	x	511	96,8	0,4
gültige Stimmen	1 526	100	12	1 475	100	x
davon entfielen auf						
CDU	522	34,2	4	474	32,1	2,1
FDP	352	23,1	3	437	29,6	-6,5
Freie WV Mücka	419	27,5	4	.	x	x
DIE LINKE	153	10,0	1	222	15,1	-5,1
Zukunft	80	5,2	0	.	x	x
Wählervereinigungen zusammen	499	32,7	4	342	23,2	9,5

Noch: 2. Wahlberechtigte, Wahlbeteiligung sowie Verteilung der gültigen Stimmen und Sitze bei den Wahlen zu den Gemeinderäten am 7. Juni 2009 und 13. Juni 2004 nach Gemeinden

Merkmal	2009			2004		Veränderung in %-Punkten
	absolut	%	Sitze	absolut	%	
Mügelin, Stadt						
Wahlberechtigte	3 908	x	x	4 154	x	x
Wähler	2 005	51,3	x	1 891	45,5	5,8
ungültige Stimmzettel	48	2,4	x	82	4,3	-1,9
gültige Stimmzettel	1 957	97,6	x	1 809	95,7	1,9
gültige Stimmen	5 732	100	16	5 186	100	x
davon entfielen auf						
FDP	1 902	33,2	6	1 778	34,3	-1,1
CDU	1 187	20,7	3	1 349	26,0	-5,3
SPD	1 603	28,0	5	905	17,5	10,5
DIE LINKE	649	11,3	2	856	16,5	-5,2
GRÜNE	157	2,7	0	x	x	2,7
FWG	234	4,1	0	.	x	x
Wählervereinigungen zusammen	234	4,1	0	x	x	4,1
andere Parteien	x	x	x	298	5,7	-5,7
Müglitztal						
Wahlberechtigte	1 787	x	x	1 804	x	x
Wähler	1 033	57,8	x	989	54,8	3,0
ungültige Stimmzettel	59	5,7	x	56	5,7	0,0
gültige Stimmzettel	974	94,3	x	933	94,3	0,0
gültige Stimmen	2 883	100	11	2 706	100	x
davon entfielen auf						
CDU	979	34,0	4	1 349	49,9	-15,9
WVFFW	506	17,6	2	.	x	x
VS	444	15,4	2	.	x	x
Faber	257	8,9	1	.	x	x
HV Maxen	697	24,2	2	.	x	x
Wählervereinigungen zusammen	1 904	66,0	7	1 357	50,1	15,9

Noch: 2. Wahlberechtigte, Wahlbeteiligung sowie Verteilung der gültigen Stimmen und Sitze bei den Wahlen zu den Gemeinderäten am 7. Juni 2009 und 13. Juni 2004 nach Gemeinden

Merkmal	2009			2004		Veränderung in %-Punkten
	absolut	%	Sitze	absolut	%	
Mühlau						
Wahlberechtigte	1 923	x	x	1 904	x	x
Wähler	1 311	68,2	x	1 175	61,7	6,5
ungültige Stimmzettel	56	4,3	x	61	5,2	-0,9
gültige Stimmzettel	1 255	95,7	x	1 114	94,8	0,9
gültige Stimmen	3 686	100	14	3 272	100	x
davon entfielen auf						
VmBM	893	24,2	3	.	x	x
CDU	1 626	44,1	7	1 143	34,9	9,2
SPD	576	15,6	2	263	8,0	7,6
DIE LINKE	351	9,5	1	224	6,8	2,7
NPD	240	6,5	1	x	x	6,5
Wählervereinigungen zusammen	893	24,2	3	1 642	50,2	-26,0
Mühlental						
Wahlberechtigte	1 244	x	x	1 283	x	x
Wähler	715	57,5	x	469	36,6	20,9
ungültige Stimmzettel	8	1,1	x	22	4,7	-3,6
gültige Stimmzettel	707	98,9	x	447	95,3	3,6
gültige Stimmen	2 104	100	12	1 314	100	x
davon entfielen auf						
WV Unterwürschnitz	399	19,0	2	.	x	x
FW Marieney-Saalig	410	19,5	3	.	x	x
WV Tirschendorf	344	16,3	2	.	x	x
FWV Wohlbach	177	8,4	1	.	x	x
CDU	161	7,7	1	122	9,3	-1,6
1. HTV e. V.	115	5,5	0	.	x	x
Mfr	498	23,7	3	.	x	x
Wählervereinigungen zusammen	1 943	92,3	11	1 192	90,7	1,6

Noch: 2. Wahlberechtigte, Wahlbeteiligung sowie Verteilung der gültigen Stimmen und Sitze bei den Wahlen zu den Gemeinderäten am 7. Juni 2009 und 13. Juni 2004 nach Gemeinden

Merkmal	2009			2004		Veränderung in %-Punkten
	absolut	%	Sitze	absolut	%	
Mühltroff, Stadt						
Wahlberechtigte	1 583	x	x	1 673	x	x
Wähler	839	53,0	x	909	54,3	-1,3
ungültige Stimmzettel	22	2,6	x	42	4,6	-2,0
gültige Stimmzettel	817	97,4	x	867	95,4	2,0
gültige Stimmen	2 391	100	12	2 474	100	x
davon entfielen auf						
FDP	1 063	44,5	6	1 004	40,6	3,9
CDU	645	27,0	4	925	37,4	-10,4
Schneider	175	7,3	1	.	x	x
DIE LINKE	148	6,2	0	191	7,7	-1,5
GRÜNE	117	4,9	0	x	x	4,9
SPD	243	10,2	1	x	x	10,2
Wählervereinigungen zusammen	175	7,3	1	354	14,3	-7,0
Mülsen						
Wahlberechtigte	10 660	x	x	10 872	x	x
Wähler	5 548	52,0	x	5 662	52,1	-0,1
ungültige Stimmzettel	172	3,1	x	214	3,8	-0,7
gültige Stimmzettel	5 376	96,9	x	5 448	96,2	0,7
gültige Stimmen	15 847	100	22	15 872	100	x
davon entfielen auf						
CDU	4 438	28,0	7	5 679	35,8	-7,8
AuBM	2 857	18,0	4	.	x	x
DIE LINKE	1 852	11,7	2	2 116	13,3	-1,6
SPD	1 380	8,7	2	1 748	11,0	-2,3
FW	1 572	9,9	2	.	x	x
FDP	862	5,4	1	1 185	7,5	-2,1
ImpM	2 886	18,2	4	.	x	x
Wählervereinigungen zusammen	7 315	46,2	10	5 144	32,4	13,8

Noch: 2. Wahlberechtigte, Wahlbeteiligung sowie Verteilung der gültigen Stimmen und Sitze bei den Wahlen zu den Gemeinderäten am 7. Juni 2009 und 13. Juni 2004 nach Gemeinden

Merkmal	2009			2004		Veränderung in %-Punkten
	absolut	%	Sitze	absolut	%	
Mulda/Sa.						
Wahlberechtigte	2 328	x	x	2 381	x	x
Wähler	1 566	67,3	x	1 414	59,4	7,9
ungültige Stimmzettel	69	4,4	x	76	5,4	-1,0
gültige Stimmzettel	1 497	95,6	x	1 338	94,6	1,0
gültige Stimmen	4 412	100	16	3 961	100	x
davon entfielen auf						
CDU	1 568	35,5	6	1 146	28,9	6,6
AUW	1 687	38,2	6	.	x	x
GewV Mulda	1 011	22,9	4	.	x	x
FDP	84	1,9	0	158	4,0	-2,1
SPD	62	1,4	0	x	x	1,4
Wählervereinigungen zusammen	2 698	61,2	10	2 657	67,1	-5,9
Mutzschen, Stadt						
Wahlberechtigte	1 876	x	x	1 922	x	x
Wähler	867	46,2	x	964	50,2	-4,0
ungültige Stimmzettel	26	3,0	x	31	3,2	-0,2
gültige Stimmzettel	841	97,0	x	933	96,8	0,2
gültige Stimmen	2 462	100	13	2 731	100	x
davon entfielen auf						
FWV	1 930	78,4	10	.	x	x
CDU	354	14,4	2	730	26,7	-12,3
NPD	178	7,2	1	x	x	7,2
Wählervereinigungen zusammen	1 930	78,4	10	1 567	57,4	21,0
andere Parteien	x	x	x	434	15,9	-15,9

Noch: 2. Wahlberechtigte, Wahlbeteiligung sowie Verteilung der gültigen Stimmen und Sitze bei den Wahlen zu den Gemeinderäten am 7. Juni 2009 und 13. Juni 2004 nach Gemeinden

Merkmal	2009			2004		Veränderung in %-Punkten
	absolut	%	Sitze	absolut	%	
Mylau, Stadt						
Wahlberechtigte	2 402	x	x	2 518	x	x
Wähler	1 083	45,1	x	1 126	44,7	0,4
ungültige Stimmzettel	53	4,9	x	55	4,9	0,0
gültige Stimmzettel	1 030	95,1	x	1 071	95,1	0,0
gültige Stimmen	3 004	100	14	3 132	100	x
davon entfielen auf						
BIM	1 012	33,7	5	.	x	x
DIE LINKE	501	16,7	2	538	17,2	-0,5
CDU	520	17,3	3	538	17,2	0,1
Gewerbeverein	484	16,1	2	.	x	x
SPD	332	11,1	2	386	12,3	-1,2
FDP	155	5,2	0	298	9,5	-4,3
Wählervereinigungen zusammen	1 496	49,8	7	1 372	43,8	6,0
Narsdorf						
Wahlberechtigte	1 527	x	x	1 575	x	x
Wähler	749	49,1	x	750	47,6	1,5
ungültige Stimmzettel	32	4,3	x	41	5,5	-1,2
gültige Stimmzettel	717	95,7	x	709	94,5	1,2
gültige Stimmen	2 041	100	12	2 018	100	x
davon entfielen auf						
FWND	806	39,5	5	.	x	x
NOWR	425	20,8	2	.	x	x
UL	431	21,1	3	.	x	x
NOWO	379	18,6	2	.	x	x
Wählervereinigungen zusammen	2 041	100	12	2 018	100	0,0

Noch: 2. Wahlberechtigte, Wahlbeteiligung sowie Verteilung der gültigen Stimmen und Sitze bei den Wahlen zu den Gemeinderäten am 7. Juni 2009 und 13. Juni 2004 nach Gemeinden

Merkmal	2009			2004		Veränderung in %-Punkten
	absolut	%	Sitze	absolut	%	
Naundorf						
Wahlberechtigte	2 131	x	x	2 133	x	x
Wähler	1 213	56,9	x	1 273	59,7	-2,8
ungültige Stimmzettel	42	3,5	x	64	5,0	-1,5
gültige Stimmzettel	1 171	96,5	x	1 209	95,0	1,5
gültige Stimmen	3 479	100	14	3 493	100	x
davon entfielen auf						
FWG Naundorf	2 418	69,5	10	.	x	x
CDU	599	17,2	2	626	17,9	-0,7
FWG "Jahnatal"	462	13,3	2	.	x	x
Wählervereinigungen zusammen	2 880	82,8	12	2 867	82,1	0,7
Naunhof, Stadt						
Wahlberechtigte	7 335	x	x	7 302	x	x
Wähler	3 681	50,2	x	3 860	52,9	-2,7
ungültige Stimmzettel	100	2,7	x	225	5,8	-3,1
gültige Stimmzettel	3 581	97,3	x	3 635	94,2	3,1
gültige Stimmen	10 459	100	16	10 621	100	x
davon entfielen auf						
UWV	4 157	39,7	8	.	x	x
CDU	1 626	15,5	3	1 879	17,7	-2,2
FDP	1 411	13,5	2	1 373	12,9	0,6
SPD	491	4,7	0	1 351	12,7	-8,0
DIE LINKE	1 378	13,2	2	1 282	12,1	1,1
WV Ammelshain	932	8,9	1	.	x	x
Freie WV Fuchshain	464	4,4	0	.	x	x
Wählervereinigungen zusammen	5 553	53,1	9	4 279	40,3	12,8
andere Parteien	x	x	x	457	4,3	-4,3

Noch: 2. Wahlberechtigte, Wahlbeteiligung sowie Verteilung der gültigen Stimmen und Sitze bei den Wahlen zu den Gemeinderäten am 7. Juni 2009 und 13. Juni 2004 nach Gemeinden

Merkmal	2009			2004		Veränderung in %-Punkten
	absolut	%	Sitze	absolut	%	
Nauwalde						
Wahlberechtigte	927	x	x	964	x	x
Wähler	555	59,9	x	529	54,9	5,0
ungültige Stimmzettel	21	3,8	x	19	3,6	0,2
gültige Stimmzettel	534	96,2	x	510	96,4	-0,2
gültige Stimmen	1 536	100	10	1 503	100	x
davon entfielen auf						
CDU	541	35,2	4	660	43,9	-8,7
SV Nauwalde	379	24,7	2	.	x	x
FWI Nauwalde	254	16,5	2	.	x	x
DIE LINKE	210	13,7	1	x	x	13,7
SPD	152	9,9	1	x	x	9,9
Wählervereinigungen zusammen	633	41,2	4	843	56,1	-14,9
Nebelschütz						
Wahlberechtigte	993	x	x	974	x	x
Wähler	643	64,8	x	618	63,4	1,4
ungültige Stimmzettel	28	4,4	x	17	2,8	1,6
gültige Stimmzettel	615	95,6	x	601	97,2	-1,6
gültige Stimmen	1 839	100	12	1 775	100	x
davon entfielen auf						
CDU	1 003	54,5	7	825	46,5	8,0
FwV	609	33,1	4	.	x	x
FrdSp	227	12,3	1	.	x	x
Wählervereinigungen zusammen	836	45,5	5	950	53,5	-8,0

Noch: 2. Wahlberechtigte, Wahlbeteiligung sowie Verteilung der gültigen Stimmen und Sitze bei den Wahlen zu den Gemeinderäten am 7. Juni 2009 und 13. Juni 2004 nach Gemeinden

Merkmal	2009			2004		Veränderung in %-Punkten
	absolut	%	Sitze	absolut	%	
Neißeau						
Wahlberechtigte	1 583	x	x	1 633	x	x
Wähler	815	51,5	x	842	51,6	-0,1
ungültige Stimmzettel	42	5,2	x	42	5,0	0,2
gültige Stimmzettel	773	94,8	x	800	95,0	-0,2
gültige Stimmen	2 245	100	12	2 287	100	x
davon entfielen auf						
CDU	553	24,6	3	666	29,1	-4,5
WV 94 / Deschka	685	30,5	4	.	x	x
Freunde der FF Zodel	464	20,7	2	.	x	x
Bürger für Neißeau	543	24,2	3	.	x	x
Wählervereinigungen zusammen	1 692	75,4	9	1 278	55,9	19,5
andere Parteien	x	x	x	343	15,0	-15,0
Nerchau, Stadt						
Wahlberechtigte	3 263	x	x	3 334	x	x
Wähler	1 761	54,0	x	1 753	52,6	1,4
ungültige Stimmzettel	48	2,7	x	61	3,5	-0,8
gültige Stimmzettel	1 713	97,3	x	1 692	96,5	0,8
gültige Stimmen	5 069	100	16	4 961	100	x
davon entfielen auf						
WV Nerchau	1 667	32,9	6	.	x	x
CDU	961	19,0	3	1 576	31,8	-12,8
SPD	1 191	23,5	4	1 358	27,4	-3,9
BfN	993	19,6	3	.	x	x
NPD	257	5,1	0	x	x	5,1
Wählervereinigungen zusammen	2 660	52,5	9	2 027	40,9	11,6

Noch: 2. Wahlberechtigte, Wahlbeteiligung sowie Verteilung der gültigen Stimmen und Sitze bei den Wahlen zu den Gemeinderäten am 7. Juni 2009 und 13. Juni 2004 nach Gemeinden

Merkmal	2009			2004		Veränderung in %-Punkten
	absolut	%	Sitze	absolut	%	
Neschwitz						
Wahlberechtigte	2 138	x	x	2 202	x	x
Wähler	1 185	55,4	x	1 168	53,0	2,4
ungültige Stimmzettel	64	5,4	x	83	7,1	-1,7
gültige Stimmzettel	1 121	94,6	x	1 085	92,9	1,7
gültige Stimmen	3 267	100	14	3 151	100	x
davon entfielen auf						
CDU	619	18,9	3	805	25,5	-6,6
KHN	333	10,2	1	.	x	x
DIE LINKE	263	8,1	1	211	6,7	1,4
GdV	529	16,2	2	.	x	x
HuG	1 523	46,6	7	.	x	x
Wählervereinigungen zusammen	2 385	73,0	10	2 135	67,8	5,2
Netzschkau, Stadt						
Wahlberechtigte	3 728	x	x	3 877	x	x
Wähler	1 986	53,3	x	1 932	49,8	3,5
ungültige Stimmzettel	72	3,6	x	70	3,6	0,0
gültige Stimmzettel	1 914	96,4	x	1 862	96,4	0,0
gültige Stimmen	5 558	100	16	5 285	100	x
davon entfielen auf						
CDU	1 615	29,1	5	1 937	36,7	-7,6
GWVN	2 130	38,3	7	.	x	x
SPD	909	16,4	2	769	14,6	1,8
DIE LINKE	585	10,5	1	727	13,8	-3,3
FDP	319	5,7	1	369	7,0	-1,3
Wählervereinigungen zusammen	2 130	38,3	7	1 483	28,1	10,2

Noch: 2. Wahlberechtigte, Wahlbeteiligung sowie Verteilung der gültigen Stimmen und Sitze bei den Wahlen zu den Gemeinderäten am 7. Juni 2009 und 13. Juni 2004 nach Gemeinden

Merkmal	2009			2004		Veränderung in %-Punkten
	absolut	%	Sitze	absolut	%	
Neuensalz						
Wahlberechtigte	1 995	x	x	1 994	x	x
Wähler	971	48,7	x	922	46,2	2,5
ungültige Stimmzettel	37	3,8	x	46	5,0	-1,2
gültige Stimmzettel	934	96,2	x	876	95,0	1,2
gültige Stimmen	2 731	100	14	2 515	100	x
davon entfielen auf						
IG FFW	815	29,8	4	.	x	x
CDU	522	19,1	3	769	30,6	-11,5
WVZ	583	21,3	3	.	x	x
ev - luth	349	12,8	2	.	x	x
DSU	117	4,3	0	x	x	4,3
DIE LINKE	345	12,6	2	x	x	12,6
Wählervereinigungen zusammen	1 747	64,0	9	1 746	69,4	-5,4
Neugersdorf, Stadt						
Wahlberechtigte	5 192	x	x	5 364	x	x
Wähler	2 459	47,4	x	2 498	46,6	0,8
ungültige Stimmzettel	80	3,3	x	113	4,5	-1,2
gültige Stimmzettel	2 379	96,7	x	2 385	95,5	1,2
gültige Stimmen	6 954	100	16	6 738	100	x
davon entfielen auf						
CDU	2 062	29,7	5	3 698	54,9	-25,2
DIE LINKE	1 013	14,6	2	1 874	27,8	-13,2
FDP	1 068	15,4	2	1 166	17,3	-1,9
NPD	438	6,3	1	x	x	6,3
FWN	2 373	34,1	6	.	x	x
Wählervereinigungen zusammen	2 373	34,1	6	x	x	34,1

Noch: 2. Wahlberechtigte, Wahlbeteiligung sowie Verteilung der gültigen Stimmen und Sitze bei den Wahlen zu den Gemeinderäten am 7. Juni 2009 und 13. Juni 2004 nach Gemeinden

Merkmal	2009			2004		Veränderung in %-Punkten
	absolut	%	Sitze	absolut	%	
Neuhausen/Erzgeb.						
Wahlberechtigte	2 649	x	x	2 800	x	x
Wähler	1 616	61,0	x	1 474	52,6	8,4
ungültige Stimmzettel	118	7,3	x	89	6,0	1,3
gültige Stimmzettel	1 498	92,7	x	1 385	94,0	-1,3
gültige Stimmen	4 369	100	16	3 991	100	x
davon entfielen auf						
CDU	2 347	53,7	9	2 377	59,6	-5,9
Freie Wählergemeinschaft	1 481	33,9	6	.	x	x
DIE LINKE	374	8,6	1	484	12,1	-3,5
RBV	167	3,8	0	.	x	x
Wählervereinigungen zusammen	1 648	37,7	6	945	23,7	14,0
andere Parteien	x	x	x	185	4,6	-4,6
Neukieritzsch						
Wahlberechtigte	5 022	x	x	5 211	x	x
Wähler	2 518	50,1	x	2 687	51,6	-1,5
ungültige Stimmzettel	88	3,5	x	144	5,4	-1,9
gültige Stimmzettel	2 430	96,5	x	2 543	94,6	1,9
gültige Stimmen	7 081	100	18	7 279	100	x
davon entfielen auf						
CDU	3 663	51,7	11	3 507	48,2	3,5
DIE LINKE	1 074	15,2	3	1 608	22,1	-6,9
SPD	922	13,0	2	801	11,0	2,0
FWN Sport	927	13,1	2	.	x	x
WV Lobstädt	300	4,2	0	.	x	x
FDP	195	2,8	0	x	x	2,8
Wählervereinigungen zusammen	1 227	17,3	2	1 363	18,7	-1,4

Noch: 2. Wahlberechtigte, Wahlbeteiligung sowie Verteilung der gültigen Stimmen und Sitze bei den Wahlen zu den Gemeinderäten am 7. Juni 2009 und 13. Juni 2004 nach Gemeinden

Merkmal	2009			2004		Veränderung in %-Punkten
	absolut	%	Sitze	absolut	%	
Neukirch						
Wahlberechtigte	1 532	x	x	1 543	x	x
Wähler	718	46,9	x	793	51,4	-4,5
ungültige Stimmzettel	22	3,1	x	22	2,8	0,3
gültige Stimmzettel	696	96,9	x	771	97,2	-0,3
gültige Stimmen	2 042	100	12	2 265	100	x
davon entfielen auf						
CDU	731	35,8	4	1 032	45,6	-9,8
FWV	620	30,4	4	.	x	x
FDP	402	19,7	2	425	18,8	0,9
Bündnis AFV	289	14,2	2	.	x	x
Wählervereinigungen zusammen	909	44,5	6	808	35,7	8,8
Neukirch/Lausitz						
Wahlberechtigte	4 526	x	x	4 654	x	x
Wähler	2 503	55,3	x	2 458	52,8	2,5
ungültige Stimmzettel	81	3,2	x	102	4,1	-0,9
gültige Stimmzettel	2 422	96,8	x	2 356	95,9	0,9
gültige Stimmen	7 125	100	18	6 831	100	x
davon entfielen auf						
FWN	923	13,0	2	.	x	x
Zukunft	831	11,7	2	.	x	x
FDP	697	9,8	2	1 241	18,2	-8,4
CDU	1 991	27,9	6	1 189	17,4	10,5
SPD	326	4,6	0	257	3,8	0,8
GBN	2 069	29,0	6	.	x	x
NPD	288	4,0	0	x	x	4,0
Wählervereinigungen zusammen	3 823	53,7	10	4 144	60,7	-7,0

Noch: 2. Wahlberechtigte, Wahlbeteiligung sowie Verteilung der gültigen Stimmen und Sitze bei den Wahlen zu den Gemeinderäten am 7. Juni 2009 und 13. Juni 2004 nach Gemeinden

Merkmal	2009			2004		Veränderung in %-Punkten
	absolut	%	Sitze	absolut	%	
Neukirchen/Erzgeb.						
Wahlberechtigte	6 073	x	x	6 317	x	x
Wähler	3 027	49,8	x	3 200	50,7	-0,9
ungültige Stimmzettel	74	2,4	x	91	2,8	-0,4
gültige Stimmzettel	2 953	97,6	x	3 109	97,2	0,4
gültige Stimmen	8 496	100	18	8 845	100	x
davon entfielen auf						
CDU	3 308	38,9	8	4 185	47,3	-8,4
SPD	1 149	13,5	2	1 891	21,4	-7,9
DIE LINKE	1 427	16,8	3	1 592	18,0	-1,2
FDP	626	7,4	1	x	x	7,4
FW Neukirchen - Adorf	1 986	23,4	4	.	x	x
Wählervereinigungen zusammen	1 986	23,4	4	1 177	13,3	10,1
Neukirchen/Pleiße						
Wahlberechtigte	3 646	x	x	3 784	x	x
Wähler	1 885	51,7	x	1 956	51,7	0,0
ungültige Stimmzettel	63	3,3	x	80	4,1	-0,8
gültige Stimmzettel	1 822	96,7	x	1 876	95,9	0,8
gültige Stimmen	5 314	100	16	5 302	100	x
davon entfielen auf						
CDU	3 264	61,4	11	3 027	57,1	4,3
DIE LINKE	845	15,9	2	1 078	20,3	-4,4
FWN	951	17,9	3	.	x	x
FDP	254	4,8	0	390	7,4	-2,6
Wählervereinigungen zusammen	951	17,9	3	411	7,8	10,1
andere Parteien	x	x	x	396	7,5	-7,5

Noch: 2. Wahlberechtigte, Wahlbeteiligung sowie Verteilung der gültigen Stimmen und Sitze bei den Wahlen zu den Gemeinderäten am 7. Juni 2009 und 13. Juni 2004 nach Gemeinden

Merkmal	2009			2004		Veränderung in %-Punkten
	absolut	%	Sitze	absolut	%	
Neukyhna						
Wahlberechtigte	2 006	x	x	2 059	x	x
Wähler	779	38,8	x	935	45,4	-6,6
ungültige Stimmzettel	17	2,2	x	41	4,4	-2,2
gültige Stimmzettel	762	97,8	x	894	95,6	2,2
gültige Stimmen	2 243	100	14	2 617	100	x
davon entfielen auf						
CDU	1 727	77,0	11	1 704	65,1	11,9
SPD	349	15,6	2	440	16,8	-1,2
FDP	167	7,4	1	216	8,3	-0,9
andere Parteien	x	x	x	257	9,8	-9,8
Neumark						
Wahlberechtigte	2 744	x	x	2 768	x	x
Wähler	1 453	53,0	x	1 487	53,7	-0,7
ungültige Stimmzettel	35	2,4	x	50	3,4	-1,0
gültige Stimmzettel	1 418	97,6	x	1 437	96,6	1,0
gültige Stimmen	4 151	100	14	4 200	100	x
davon entfielen auf						
FDP	2 327	56,1	9	1 727	41,1	15,0
CDU	1 212	29,2	4	1 262	30,0	-0,8
DIE LINKE	392	9,4	1	551	13,1	-3,7
SPD	220	5,3	0	259	6,2	-0,9
Wählervereinigungen zusammen	x	x	x	401	9,5	-9,5

Noch: 2. Wahlberechtigte, Wahlbeteiligung sowie Verteilung der gültigen Stimmen und Sitze bei den Wahlen zu den Gemeinderäten am 7. Juni 2009 und 13. Juni 2004 nach Gemeinden

Merkmal	2009			2004		Veränderung in %-Punkten
	absolut	%	Sitze	absolut	%	
Neusalza-Spremberg, Stadt						
Wahlberechtigte	3 181	x	x	3 407	x	x
Wähler	1 586	49,9	x	1 746	51,2	-1,3
ungültige Stimmzettel	92	5,8	x	175	10,0	-4,2
gültige Stimmzettel	1 494	94,2	x	1 571	90,0	4,2
gültige Stimmen	4 432	100	16	4 582	100	x
davon entfielen auf						
CDU	2 523	56,9	10	3 345	73,0	-16,1
KH	955	21,5	3	.	x	x
FW	954	21,5	3	.	x	x
Wählervereinigungen zusammen	1 909	43,1	6	1 237	27,0	16,1
Neustadt i. Sa., Stadt						
Wahlberechtigte	11 867	x	x	12 764	x	x
Wähler	6 173	52,0	x	6 449	50,5	1,5
ungültige Stimmzettel	135	2,2	x	223	3,5	-1,3
gültige Stimmzettel	6 038	97,8	x	6 226	96,5	1,3
gültige Stimmen	17 841	100	22	18 061	100	x
davon entfielen auf						
CDU	5 719	32,1	8	7 604	42,1	-10,0
NfN	6 450	36,2	9	.	x	x
DIE LINKE	1 818	10,2	2	1 815	10,0	0,2
NPD	1 057	5,9	1	929	5,1	0,8
PWV	498	2,8	0	.	x	x
SPD	261	1,5	0	836	4,6	-3,1
FDP	2 038	11,4	2	2 106	11,7	-0,3
Wählervereinigungen zusammen	6 948	38,9	9	4 771	26,4	12,5

Noch: 2. Wahlberechtigte, Wahlbeteiligung sowie Verteilung der gültigen Stimmen und Sitze bei den Wahlen zu den Gemeinderäten am 7. Juni 2009 und 13. Juni 2004 nach Gemeinden

Merkmal	2009			2004		Veränderung in %-Punkten
	absolut	%	Sitze	absolut	%	
Neustadt/Vogtl.						
Wahlberechtigte	905	x	x	934	x	x
Wähler	494	54,6	x	480	51,4	3,2
ungültige Stimmzettel	21	4,3	x	11	2,3	2,0
gültige Stimmzettel	473	95,7	x	469	97,7	-2,0
gültige Stimmen	1 400	100	12	1 236	100	x
davon entfielen auf						
WV Neustadt	1 367	97,6	12	.	x	x
GRÜNE	33	2,4	0	x	x	2,4
Wählervereinigungen zusammen	1 367	97,6	12	1 236	100	-2,4
Niederau						
Wahlberechtigte	3 422	x	x	3 542	x	x
Wähler	1 813	53,0	x	1 738	49,1	3,9
ungültige Stimmzettel	58	3,2	x	66	3,8	-0,6
gültige Stimmzettel	1 755	96,8	x	1 672	96,2	0,6
gültige Stimmen	5 154	100	14	4 792	100	x
davon entfielen auf						
UWV	3 150	61,1	10	.	x	x
CDU	1 131	21,9	3	1 423	29,7	-7,8
FDP	686	13,3	1	506	10,6	2,7
SPD	187	3,6	0	142	3,0	0,6
Wählervereinigungen zusammen	3 150	61,1	10	2 197	45,8	15,3
andere Parteien	x	x	x	524	10,9	-10,9

Noch: 2. Wahlberechtigte, Wahlbeteiligung sowie Verteilung der gültigen Stimmen und Sitze bei den Wahlen zu den Gemeinderäten am 7. Juni 2009 und 13. Juni 2004 nach Gemeinden

Merkmal	2009			2004		Veränderung in %-Punkten
	absolut	%	Sitze	absolut	%	
Niedercunnersdorf						
Wahlberechtigte	1 392	x	x	1 450	x	x
Wähler	719	51,7	x	824	56,8	-5,1
ungültige Stimmzettel	38	5,3	x	71	8,6	-3,3
gültige Stimmzettel	681	94,7	x	753	91,4	3,3
gültige Stimmen	1 990	100	11	2 017	100	x
davon entfielen auf						
CDU	1 564	78,6	10	1 831	90,8	-12,2
Schützengesellschaft	138	6,9	0	.	x	x
FDP	149	7,5	1	x	x	7,5
NPD	139	7,0	0	x	x	7,0
Wählervereinigungen zusammen	138	6,9	0	186	9,2	-2,3
Niederdorf						
Wahlberechtigte	1 136	x	x	1 154	x	x
Wähler	577	50,8	x	572	49,6	1,2
ungültige Stimmzettel	14	2,4	x	31	5,4	-3,0
gültige Stimmzettel	563	97,6	x	541	94,6	3,0
gültige Stimmen	1 647	100	10	1 495	100	x
davon entfielen auf						
CDU	1 000	60,7	6	837	56,0	4,7
SPD	169	10,3	1	334	22,3	-12,0
Liste 3	478	29,0	3	.	x	x
Wählervereinigungen zusammen	478	29,0	3	324	21,7	7,3

Noch: 2. Wahlberechtigte, Wahlbeteiligung sowie Verteilung der gültigen Stimmen und Sitze bei den Wahlen zu den Gemeinderäten am 7. Juni 2009 und 13. Juni 2004 nach Gemeinden

Merkmal	2009			2004		Veränderung in %-Punkten
	absolut	%	Sitze	absolut	%	
Niederfrohna						
Wahlberechtigte	2 115	x	x	2 123	x	x
Wähler	1 287	60,9	x	1 289	60,7	0,2
ungültige Stimmzettel	60	4,7	x	44	3,4	1,3
gültige Stimmzettel	1 227	95,3	x	1 245	96,6	-1,3
gültige Stimmen	3 600	100	14	3 240	100	x
davon entfielen auf						
FW Niederfrohna	2 797	77,7	12	.	x	x
CDU	329	9,1	1	x	x	9,1
FDP	315	8,8	1	x	x	8,8
NPD	159	4,4	0	x	x	4,4
Wählervereinigungen zusammen	2 797	77,7	12	3 218	99,3	-21,6
Einzelvorschläge zusammen	x	x	x	22	0,7	-0,7
Niederstriegis						
Wahlberechtigte	1 084	x	x	1 089	x	x
Wähler	739	68,2	x	644	59,1	9,1
ungültige Stimmzettel	50	6,8	x	24	3,7	3,1
gültige Stimmzettel	689	93,2	x	620	96,3	-3,1
gültige Stimmen	2 008	100	12	1 817	100	x
davon entfielen auf						
Bwg Niederstriegis	1 491	74,3	9	.	x	x
Bwv Littdorf-Otzdorf	517	25,7	3	.	x	x
Wählervereinigungen zusammen	2 008	100	12	1 817	100	0,0

Noch: 2. Wahlberechtigte, Wahlbeteiligung sowie Verteilung der gültigen Stimmen und Sitze bei den Wahlen zu den Gemeinderäten am 7. Juni 2009 und 13. Juni 2004 nach Gemeinden

Merkmal	2009			2004		Veränderung in %-Punkten
	absolut	%	Sitze	absolut	%	
Niederwiesa						
Wahlberechtigte	4 404	x	x	4 441	x	x
Wähler	2 913	66,1	x	2 475	55,7	10,4
ungültige Stimmzettel	75	2,6	x	90	3,6	-1,0
gültige Stimmzettel	2 838	97,4	x	2 385	96,4	1,0
gültige Stimmen	8 351	100	16	6 975	100	x
davon entfielen auf						
BI	4 417	52,9	9	.	x	x
CDU	1 406	16,8	3	1 836	26,3	-9,5
DIE LINKE	968	11,6	2	972	13,9	-2,3
BLB	1 064	12,7	2	.	x	x
SPD	186	2,2	0	437	6,3	-4,1
GRÜNE	310	3,7	0	x	x	3,7
Wählervereinigungen zusammen	5 481	65,6	11	3 730	53,5	12,1
Niederwürschnitz						
Wahlberechtigte	2 452	x	x	2 578	x	x
Wähler	1 248	50,9	x	1 312	50,9	0,0
ungültige Stimmzettel	46	3,7	x	55	4,2	-0,5
gültige Stimmzettel	1 202	96,3	x	1 257	95,8	0,5
gültige Stimmen	3 531	100	16	3 611	100	x
davon entfielen auf						
SPD	1 876	53,1	9	1 700	47,1	6,0
CDU	1 267	35,9	6	1 403	38,9	-3,0
DIE LINKE	388	11,0	1	508	14,1	-3,1

Noch: 2. Wahlberechtigte, Wahlbeteiligung sowie Verteilung der gültigen Stimmen und Sitze bei den Wahlen zu den Gemeinderäten am 7. Juni 2009 und 13. Juni 2004 nach Gemeinden

Merkmal	2009			2004		Veränderung in %-Punkten
	absolut	%	Sitze	absolut	%	
Niesky, Stadt						
Wahlberechtigte	8 942	x	x	9 482	x	x
Wähler	3 946	44,1	x	4 583	48,3	-4,2
ungültige Stimmzettel	121	3,1	x	222	4,8	-1,7
gültige Stimmzettel	3 825	96,9	x	4 361	95,2	1,7
gültige Stimmen	11 095	100	18	12 502	100	x
davon entfielen auf						
CDU	3 785	34,1	6	4 854	38,8	-4,7
DIE LINKE	2 788	25,1	5	3 653	29,2	-4,1
Bürgerbew. Niesky	3 042	27,4	5	.	x	x
SPD	912	8,2	1	1 111	8,9	-0,7
FDP	568	5,1	1	x	x	5,1
Wählervereinigungen zusammen	3 042	27,4	5	2 884	23,1	4,3
Nossen, Stadt						
Wahlberechtigte	6 179	x	x	6 353	x	x
Wähler	2 783	45,0	x	2 956	46,5	-1,5
ungültige Stimmzettel	90	3,2	x	119	4,0	-0,8
gültige Stimmzettel	2 693	96,8	x	2 837	96,0	0,8
gültige Stimmen	7 873	100	18	8 223	100	x
davon entfielen auf						
CDU	3 802	48,3	9	4 179	50,8	-2,5
Freie Wähler	1 644	20,9	4	.	x	x
DIE LINKE	990	12,6	2	909	11,1	1,5
SPD	511	6,5	1	736	9,0	-2,5
FDP	475	6,0	1	201	2,4	3,6
GRÜNE	451	5,7	1	x	x	5,7
Wählervereinigungen zusammen	1 644	20,9	4	1 838	22,4	-1,5
andere Parteien	x	x	x	360	4,4	-4,4

Noch: 2. Wahlberechtigte, Wahlbeteiligung sowie Verteilung der gültigen Stimmen und Sitze bei den Wahlen zu den Gemeinderäten am 7. Juni 2009 und 13. Juni 2004 nach Gemeinden

Merkmal	2009			2004		Veränderung in %-Punkten
	absolut	%	Sitze	absolut	%	
Nünchritz						
Wahlberechtigte	5 330	x	x	5 778	x	x
Wähler	2 668	50,1	x	2 995	51,8	-1,7
ungültige Stimmzettel	90	3,4	x	123	4,1	-0,7
gültige Stimmzettel	2 578	96,6	x	2 872	95,9	0,7
gültige Stimmen	7 474	100	18	8 300	100	x
davon entfielen auf						
CDU	3 252	43,5	8	3 529	42,5	1,0
SPD	2 022	27,1	5	1 626	19,6	7,5
TSV	1 019	13,6	2	.	x	x
DIE LINKE	1 181	15,8	3	1 563	18,8	-3,0
Wählervereinigungen zusammen	1 019	13,6	2	1 582	19,1	-5,5
Obercunnersdorf						
Wahlberechtigte	1 808	x	x	1 866	x	x
Wähler	1 026	56,7	x	1 012	54,2	2,5
ungültige Stimmzettel	40	3,9	x	42	4,2	-0,3
gültige Stimmzettel	986	96,1	x	970	95,8	0,3
gültige Stimmen	2 889	100	11	2 792	100	x
davon entfielen auf						
CDU	765	26,5	4	1 105	39,6	-13,1
Heimatbund	718	24,9	2	.	x	x
Feuerwehr	315	10,9	1	.	x	x
Unabhängige WV	489	16,9	2	.	x	x
DIE LINKE	171	5,9	0	231	8,3	-2,4
SG Blau-Weiß	431	14,9	2	.	x	x
Wählervereinigungen zusammen	1 953	67,6	7	1 456	52,1	15,5

Noch: 2. Wahlberechtigte, Wahlbeteiligung sowie Verteilung der gültigen Stimmen und Sitze bei den Wahlen zu den Gemeinderäten am 7. Juni 2009 und 13. Juni 2004 nach Gemeinden

Merkmal	2009			2004		Veränderung in %-Punkten
	absolut	%	Sitze	absolut	%	
Obergurig						
Wahlberechtigte	1 864	x	x	1 934	x	x
Wähler	1 100	59,0	x	1 152	59,6	-0,6
ungültige Stimmzettel	18	1,6	x	53	4,6	-3,0
gültige Stimmzettel	1 082	98,4	x	1 099	95,4	3,0
gültige Stimmen	3 184	100	16	3 203	100	x
davon entfielen auf						
UB	1 715	53,9	9	.	x	x
CDU	962	30,2	5	1 151	35,9	-5,7
DIE LINKE	389	12,2	2	280	8,7	3,5
FDP	118	3,7	0	x	x	3,7
Wählervereinigungen zusammen	1 715	53,9	9	1 772	55,3	-1,4
Oberlungwitz, Stadt						
Wahlberechtigte	5 589	x	x	5 768	x	x
Wähler	2 570	46,0	x	2 738	47,5	-1,5
ungültige Stimmzettel	75	2,9	x	134	4,9	-2,0
gültige Stimmzettel	2 495	97,1	x	2 604	95,1	2,0
gültige Stimmen	7 257	100	18	7 449	100	x
davon entfielen auf						
CDU	3 621	49,9	10	3 771	50,6	-0,7
DIE LINKE	1 190	16,4	3	1 276	17,1	-0,7
FDP	1 305	18,0	3	1 207	16,2	1,8
UL	867	11,9	2	.	x	x
NPD	274	3,8	0	x	x	3,8
Wählervereinigungen zusammen	867	11,9	2	1 195	16,0	-4,1

Noch: 2. Wahlberechtigte, Wahlbeteiligung sowie Verteilung der gültigen Stimmen und Sitze bei den Wahlen zu den Gemeinderäten am 7. Juni 2009 und 13. Juni 2004 nach Gemeinden

Merkmal	2009			2004		Veränderung in %-Punkten
	absolut	%	Sitze	absolut	%	
Oberschöna						
Wahlberechtigte	2 934	x	x	2 993	x	x
Wähler	2 051	69,9	x	1 875	62,6	7,3
ungültige Stimmzettel	67	3,3	x	63	3,4	-0,1
gültige Stimmzettel	1 984	96,7	x	1 812	96,6	0,1
gültige Stimmen	5 808	100	18	5 283	100	x
davon entfielen auf						
CDU	3 112	53,6	10	2 466	46,7	6,9
AUW	1 460	25,1	5	.	x	x
FW	728	12,5	2	.	x	x
DIE LINKE	508	8,7	1	766	14,5	-5,8
Wählervereinigungen zusammen	2 188	37,7	7	2 051	38,8	-1,1
Oberwiera						
Wahlberechtigte	973	x	x	987	x	x
Wähler	530	54,5	x	574	58,2	-3,7
ungültige Stimmzettel	32	6,0	x	15	2,6	3,4
gültige Stimmzettel	498	94,0	x	559	97,4	-3,4
gültige Stimmen	1 465	100	12	1 645	100	x
davon entfielen auf						
FWG	870	59,4	6	.	x	x
CDU	595	40,6	6	662	40,2	0,4
Wählervereinigungen zusammen	870	59,4	6	983	59,8	-0,4

Noch: 2. Wahlberechtigte, Wahlbeteiligung sowie Verteilung der gültigen Stimmen und Sitze bei den Wahlen zu den Gemeinderäten am 7. Juni 2009 und 13. Juni 2004 nach Gemeinden

Merkmal	2009			2004		Veränderung in %-Punkten
	absolut	%	Sitze	absolut	%	
Oberwiesenthal, Kurort, Stadt						
Wahlberechtigte	2 173	x	x	2 423	x	x
Wähler	1 377	63,4	x	1 471	60,7	2,7
ungültige Stimmzettel	64	4,6	x	73	5,0	-0,4
gültige Stimmzettel	1 313	95,4	x	1 398	95,0	0,4
gültige Stimmen	3 887	100	14	4 073	100	x
davon entfielen auf						
FDP	1 363	35,1	5	1 936	47,5	-12,4
Die Alternative	491	12,6	2	.	x	x
BfW	524	13,5	2	.	x	x
CDU	1 300	33,4	5	525	12,9	20,5
DIE LINKE	209	5,4	0	291	7,1	-1,7
Wählervereinigungen zusammen	1 015	26,1	4	1 321	32,4	-6,3
Oderwitz						
Wahlberechtigte	4 909	x	x	5 121	x	x
Wähler	2 352	47,9	x	2 465	48,1	-0,2
ungültige Stimmzettel	69	2,9	x	104	4,2	-1,3
gültige Stimmzettel	2 283	97,1	x	2 361	95,8	1,3
gültige Stimmen	6 751	100	18	6 806	100	x
davon entfielen auf						
CDU	2 228	33,0	6	2 565	37,7	-4,7
FW / HGV	2 901	43,0	9	.	x	x
DIE LINKE	916	13,6	2	1 429	21,0	-7,4
FSV Oderwitz 02	576	8,5	1	.	x	x
GRÜNE	130	1,9	0	x	x	1,9
Wählervereinigungen zusammen	3 477	51,5	10	2 812	41,3	10,2

Noch: 2. Wahlberechtigte, Wahlbeteiligung sowie Verteilung der gültigen Stimmen und Sitze bei den Wahlen zu den Gemeinderäten am 7. Juni 2009 und 13. Juni 2004 nach Gemeinden

Merkmal	2009			2004		Veränderung in %-Punkten
	absolut	%	Sitze	absolut	%	
Oederan, Stadt						
Wahlberechtigte	6 663	x	x	6 833	x	x
Wähler	4 067	61,0	x	3 759	55,0	6,0
ungültige Stimmzettel	149	3,7	x	163	4,3	-0,6
gültige Stimmzettel	3 918	96,3	x	3 596	95,7	0,6
gültige Stimmen	11 461	100	22	10 507	100	x
davon entfielen auf						
CDU	4 178	36,5	8	4 195	39,9	-3,4
Freie Wähler	4 394	38,3	9	.	x	x
DIE LINKE	2 171	18,9	4	2 146	20,4	-1,5
SPD	718	6,3	1	631	6,0	0,3
Wählervereinigungen zusammen	4 394	38,3	9	3 535	33,6	4,7
Oelsnitz/Erzgeb., Stadt						
Wahlberechtigte	10 514	x	x	10 811	x	x
Wähler	4 319	41,1	x	4 631	42,8	-1,7
ungültige Stimmzettel	120	2,8	x	184	4,0	-1,2
gültige Stimmzettel	4 199	97,2	x	4 447	96,0	1,2
gültige Stimmen	12 206	100	22	12 790	100	x
davon entfielen auf						
CDU	5 375	44,0	10	5 680	44,4	-0,4
DIE LINKE	2 178	17,8	4	3 030	23,7	-5,9
SPD	1 790	14,7	3	2 206	17,2	-2,5
FWU	808	6,6	1	.	x	x
FW Oelsnitz/Erzgeb. e. V.	2 055	16,8	4	.	x	x
Wählervereinigungen zusammen	2 863	23,5	5	1 874	14,7	8,8

Noch: 2. Wahlberechtigte, Wahlbeteiligung sowie Verteilung der gültigen Stimmen und Sitze bei den Wahlen zu den Gemeinderäten am 7. Juni 2009 und 13. Juni 2004 nach Gemeinden

Merkmal	2009			2004		Veränderung in %-Punkten
	absolut	%	Sitze	absolut	%	
Oelsnitz/Vogtl., Stadt						
Wahlberechtigte	10 098	x	x	10 462	x	x
Wähler	3 909	38,7	x	3 953	37,8	0,9
ungültige Stimmzettel	120	3,1	x	156	3,9	-0,8
gültige Stimmzettel	3 789	96,9	x	3 797	96,1	0,8
gültige Stimmen	11 212	100	22	11 060	100	x
davon entfielen auf						
CDU	4 993	44,5	10	4 170	37,7	6,8
DIE LINKE	2 516	22,4	5	2 724	24,6	-2,2
DSU	1 614	14,4	3	1 737	15,7	-1,3
LuB	1 449	12,9	3	.	x	x
SPD	640	5,7	1	696	6,3	-0,6
Wählervereinigungen zusammen	1 449	12,9	3	1 733	15,7	-2,8
Ohorn						
Wahlberechtigte	2 089	x	x	2 125	x	x
Wähler	931	44,6	x	986	46,4	-1,8
ungültige Stimmzettel	25	2,7	x	36	3,7	-1,0
gültige Stimmzettel	906	97,3	x	950	96,3	1,0
gültige Stimmen	2 641	100	14	2 765	100	x
davon entfielen auf						
CDU	1 116	42,3	6	1 128	40,8	1,5
FLSp	686	26,0	4	.	x	x
FDP	448	17,0	2	707	25,6	-8,6
DIE LINKE	391	14,8	2	x	x	14,8
Wählervereinigungen zusammen	686	26,0	4	930	33,6	-7,6

Noch: 2. Wahlberechtigte, Wahlbeteiligung sowie Verteilung der gültigen Stimmen und Sitze bei den Wahlen zu den Gemeinderäten am 7. Juni 2009 und 13. Juni 2004 nach Gemeinden

Merkmal	2009			2004		Veränderung in %-Punkten
	absolut	%	Sitze	absolut	%	
Olbernhau, Stadt						
Wahlberechtigte	8 823	x	x	9 392	x	x
Wähler	4 330	49,1	x	4 695	50,0	-0,9
ungültige Stimmzettel	123	2,8	x	228	4,9	-2,1
gültige Stimmzettel	4 207	97,2	x	4 467	95,1	2,1
gültige Stimmen	12 389	100	22	13 021	100	x
davon entfielen auf						
CDU	6 206	50,1	12	5 949	45,7	4,4
WB/SPD	2 554	20,6	4	.	x	x
DIE LINKE	1 437	11,6	2	2 279	17,5	-5,9
FDP	1 654	13,4	3	1 863	14,3	-0,9
NPD	538	4,3	1	x	x	4,3
Wählervereinigungen zusammen	2 554	20,6	4	2 930	22,5	-1,9
Olbersdorf						
Wahlberechtigte	4 833	x	x	5 055	x	x
Wähler	2 426	50,2	x	2 426	48,0	2,2
ungültige Stimmzettel	102	4,2	x	96	4,0	0,2
gültige Stimmzettel	2 324	95,8	x	2 330	96,0	-0,2
gültige Stimmen	6 783	100	18	6 653	100	x
davon entfielen auf						
CDU	2 140	31,5	6	1 937	29,1	2,4
UBL	1 569	23,1	5	.	x	x
DIE LINKE	975	14,4	3	1 505	22,6	-8,2
FFW	734	10,8	2	.	x	x
FDP	382	5,6	1	568	8,5	-2,9
SPD	175	2,6	0	393	5,9	-3,3
GRÜNE	584	8,6	1	x	x	8,6
NPD	224	3,3	0	x	x	3,3
Wählervereinigungen zusammen	2 303	34,0	7	2 250	33,8	0,2

Noch: 2. Wahlberechtigte, Wahlbeteiligung sowie Verteilung der gültigen Stimmen und Sitze bei den Wahlen zu den Gemeinderäten am 7. Juni 2009 und 13. Juni 2004 nach Gemeinden

Merkmal	2009			2004		Veränderung in %-Punkten
	absolut	%	Sitze	absolut	%	
Oppach						
Wahlberechtigte	2 274	x	x	2 368	x	x
Wähler	1 277	56,2	x	1 245	52,6	3,6
ungültige Stimmzettel	67	5,2	x	66	5,3	-0,1
gültige Stimmzettel	1 210	94,8	x	1 179	94,7	0,1
gültige Stimmen	3 533	100	14	3 395	100	x
davon entfielen auf						
CDU	1 043	29,5	4	2 076	61,1	-31,6
SPD	397	11,2	1	672	19,8	-8,6
FW	1 326	37,5	6	.	x	x
Oppacher Bürgerliste	767	21,7	3	.	x	x
Wählervereinigungen zusammen	2 093	59,2	9	336	9,9	49,3
andere Parteien	x	x	x	311	9,2	-9,2
Oschatz, Stadt						
Wahlberechtigte	13 671	x	x	14 179	x	x
Wähler	6 010	44,0	x	5 979	42,2	1,8
ungültige Stimmzettel	158	2,6	x	287	4,8	-2,2
gültige Stimmzettel	5 852	97,4	x	5 692	95,2	2,2
gültige Stimmen	17 169	100	26	16 505	100	x
davon entfielen auf						
CDU	6 119	35,6	10	6 502	39,4	-3,8
DIE LINKE	3 015	17,6	5	3 168	19,2	-1,6
FWO	1 378	8,0	2	.	x	x
GRÜNE	979	5,7	1	813	4,9	0,8
FDP	3 809	22,2	6	638	3,9	18,3
SPD	805	4,7	1	619	3,8	0,9
NPD	1 064	6,2	1	x	x	6,2
Wählervereinigungen zusammen	1 378	8,0	2	2 198	13,3	-5,3
andere Parteien	x	x	x	2 567	15,6	-15,6

Noch: 2. Wahlberechtigte, Wahlbeteiligung sowie Verteilung der gültigen Stimmen und Sitze bei den Wahlen zu den Gemeinderäten am 7. Juni 2009 und 13. Juni 2004 nach Gemeinden

Merkmal	2009			2004		Veränderung in %-Punkten
	absolut	%	Sitze	absolut	%	
Ostrau						
Wahlberechtigte	3 536	x	x	3 638	x	x
Wähler	1 988	56,2	x	1 686	46,3	9,9
ungültige Stimmzettel	90	4,5	x	72	4,3	0,2
gültige Stimmzettel	1 898	95,5	x	1 614	95,7	-0,2
gültige Stimmen	5 584	100	18	4 683	100	x
davon entfielen auf						
Freie n.m.org.WV	2 509	44,9	9	.	x	x
CDU	1 645	29,5	5	1 333	28,5	1,0
DIE LINKE	903	16,2	3	483	10,3	5,9
FDP	527	9,4	1	x	x	9,4
Wählervereinigungen zusammen	2 509	44,9	9	2 867	61,2	-16,3
Ostritz, Stadt						
Wahlberechtigte	2 308	x	x	2 528	x	x
Wähler	1 301	56,4	x	1 396	55,2	1,2
ungültige Stimmzettel	53	4,1	x	67	4,8	-0,7
gültige Stimmzettel	1 248	95,9	x	1 329	95,2	0,7
gültige Stimmen	3 627	100	14	3 879	100	x
davon entfielen auf						
CDU	1 828	50,4	7	2 126	54,8	-4,4
Siedlung	233	6,4	1	.	x	x
NPD	95	2,6	0	x	x	2,6
Unabhängige	1 471	40,6	6	.	x	x
Wählervereinigungen zusammen	1 704	47,0	7	1 753	45,2	1,8

Noch: 2. Wahlberechtigte, Wahlbeteiligung sowie Verteilung der gültigen Stimmen und Sitze bei den Wahlen zu den Gemeinderäten am 7. Juni 2009 und 13. Juni 2004 nach Gemeinden

Merkmal	2009			2004		Veränderung in %-Punkten
	absolut	%	Sitze	absolut	%	
Ottendorf-Okrilla						
Wahlberechtigte	8 521	x	x	8 461	x	x
Wähler	4 189	49,2	x	4 110	48,6	0,6
ungültige Stimmzettel	146	3,5	x	135	3,3	0,2
gültige Stimmzettel	4 043	96,5	x	3 975	96,7	-0,2
gültige Stimmen	11 737	100	18	11 615	100	x
davon entfielen auf						
CDU	4 182	35,6	7	4 105	35,3	0,3
DIE LINKE	2 483	21,2	4	2 559	22,0	-0,8
FDP	1 959	16,7	3	1 907	16,4	0,3
AP	1 609	13,7	2	.	x	x
SPD	1 504	12,8	2	1 410	12,1	0,7
Wählervereinigungen zusammen	1 609	13,7	2	1 634	14,1	-0,4
Otterwisch						
Wahlberechtigte	1 224	x	x	1 267	x	x
Wähler	666	54,4	x	706	55,7	-1,3
ungültige Stimmzettel	12	1,8	x	16	2,3	-0,5
gültige Stimmzettel	654	98,2	x	690	97,7	0,5
gültige Stimmen	1 949	100	12	2 042	100	x
davon entfielen auf						
WV	1 054	54,1	7	.	x	x
CDU	693	35,6	4	891	43,6	-8,0
DIE LINKE	202	10,4	1	184	9,0	1,4
Wählervereinigungen zusammen	1 054	54,1	7	967	47,4	6,7

Noch: 2. Wahlberechtigte, Wahlbeteiligung sowie Verteilung der gültigen Stimmen und Sitze bei den Wahlen zu den Gemeinderäten am 7. Juni 2009 und 13. Juni 2004 nach Gemeinden

Merkmal	2009			2004		Veränderung in %-Punkten
	absolut	%	Sitze	absolut	%	
Oybin						
Wahlberechtigte	1 330	x	x	1 377	x	x
Wähler	772	58,0	x	679	49,3	8,7
ungültige Stimmzettel	35	4,5	x	34	5,0	-0,5
gültige Stimmzettel	737	95,5	x	645	95,0	0,5
gültige Stimmen	2 157	100	12	1 862	100	x
davon entfielen auf						
CDU	745	34,5	4	952	51,1	-16,6
DIE LINKE	335	15,5	2	555	29,8	-14,3
WVK	487	22,6	3	.	x	x
FVV Oybin	323	15,0	2	.	x	x
SPD	267	12,4	1	x	x	12,4
Wählervereinigungen zusammen	810	37,6	5	355	19,1	18,5
Oßling						
Wahlberechtigte	2 100	x	x	2 153	x	x
Wähler	1 345	64,0	x	1 271	59,0	5,0
ungültige Stimmzettel	61	4,5	x	52	4,1	0,4
gültige Stimmzettel	1 284	95,5	x	1 219	95,9	-0,4
gültige Stimmen	3 773	100	14	3 521	100	x
davon entfielen auf						
CDU	426	11,3	1	1 608	45,7	-34,4
WV "Elstergrund"	1 997	52,9	8	.	x	x
DIE LINKE	283	7,5	1	392	11,1	-3,6
Bündnis AFV	1 067	28,3	4	.	x	x
Wählervereinigungen zusammen	3 064	81,2	12	1 411	40,1	41,1
andere Parteien	x	x	x	110	3,1	-3,1

Noch: 2. Wahlberechtigte, Wahlbeteiligung sowie Verteilung der gültigen Stimmen und Sitze bei den Wahlen zu den Gemeinderäten am 7. Juni 2009 und 13. Juni 2004 nach Gemeinden

Merkmal	2009			2004		Veränderung in %-Punkten
	absolut	%	Sitze	absolut	%	
Panschwitz-Kuckau						
Wahlberechtigte	1 912	x	x	1 828	x	x
Wähler	1 032	54,0	x	968	53,0	1,0
ungültige Stimmzettel	32	3,1	x	63	6,5	-3,4
gültige Stimmzettel	1 000	96,9	x	905	93,5	3,4
gültige Stimmen	2 933	100	12	2 636	100	x
davon entfielen auf						
CDU	1 434	48,9	6	1 401	53,1	-4,2
FSWV	1 499	51,1	6	.	x	x
Wählervereinigungen zusammen	1 499	51,1	6	1 235	46,9	4,2
Parthenstein						
Wahlberechtigte	3 131	x	x	3 096	x	x
Wähler	1 707	54,5	x	1 625	52,5	2,0
ungültige Stimmzettel	55	3,2	x	65	4,0	-0,8
gültige Stimmzettel	1 652	96,8	x	1 560	96,0	0,8
gültige Stimmen	4 834	100	16	4 529	100	x
davon entfielen auf						
UWV	2 263	46,8	8	.	x	x
WV Parthenstein	1 055	21,8	4	.	x	x
DIE LINKE	477	9,9	1	688	15,2	-5,3
SPD	259	5,4	0	684	15,1	-9,7
FDP	521	10,8	2	421	9,3	1,5
NPD	259	5,4	1	x	x	5,4
Wählervereinigungen zusammen	3 318	68,6	12	2 736	60,4	8,2

Noch: 2. Wahlberechtigte, Wahlbeteiligung sowie Verteilung der gültigen Stimmen und Sitze bei den Wahlen zu den Gemeinderäten am 7. Juni 2009 und 13. Juni 2004 nach Gemeinden

Merkmal	2009			2004		Veränderung in %-Punkten
	absolut	%	Sitze	absolut	%	
Pausa/Vogtl., Stadt						
Wahlberechtigte	3 214	x	x	3 359	x	x
Wähler	1 812	56,4	x	1 808	53,8	2,6
ungültige Stimmzettel	65	3,6	x	86	4,8	-1,2
gültige Stimmzettel	1 747	96,4	x	1 722	95,2	1,2
gültige Stimmen	5 160	100	18	5 024	100	x
davon entfielen auf						
CDU	2 352	45,6	9	2 271	45,2	0,4
FWP e. V.	2 076	40,2	7	.	x	x
DIE LINKE	377	7,3	1	501	10,0	-2,7
ALI	268	5,2	1	.	x	x
FDP	87	1,7	0	x	x	1,7
Wählervereinigungen zusammen	2 344	45,4	8	1 904	37,9	7,5
andere Parteien	x	x	x	348	6,9	-6,9
Pegau, Stadt						
Wahlberechtigte	4 095	x	x	4 136	x	x
Wähler	1 925	47,0	x	1 882	45,5	1,5
ungültige Stimmzettel	55	2,9	x	83	4,4	-1,5
gültige Stimmzettel	1 870	97,1	x	1 799	95,6	1,5
gültige Stimmen	5 498	100	16	5 189	100	x
davon entfielen auf						
CDU	1 721	31,3	5	2 428	46,8	-15,5
SPD	864	15,7	2	1 273	24,5	-8,8
BIP	218	4,0	0	.	x	x
FDP	294	5,3	1	x	x	5,3
PP	2 401	43,7	8	.	x	x
Wählervereinigungen zusammen	2 619	47,6	8	1 488	28,7	18,9

Noch: 2. Wahlberechtigte, Wahlbeteiligung sowie Verteilung der gültigen Stimmen und Sitze bei den Wahlen zu den Gemeinderäten am 7. Juni 2009 und 13. Juni 2004 nach Gemeinden

Merkmal	2009			2004		Veränderung in %-Punkten
	absolut	%	Sitze	absolut	%	
Penig, Stadt						
Wahlberechtigte	8 575	x	x	9 051	x	x
Wähler	4 291	50,0	x	4 047	44,7	5,3
ungültige Stimmzettel	195	4,5	x	182	4,5	0,0
gültige Stimmzettel	4 096	95,5	x	3 865	95,5	0,0
gültige Stimmen	11 807	100	22	11 098	100	x
davon entfielen auf						
CDU	5 853	49,6	12	4 976	44,8	4,8
DIE LINKE	2 605	22,1	5	2 517	22,7	-0,6
FWGP e. V.	957	8,1	1	.	x	x
SPD	1 797	15,2	3	1 424	12,8	2,4
FDP	595	5,0	1	x	x	5,0
Wählervereinigungen zusammen	957	8,1	1	2 181	19,7	-11,6
Pfaffroda						
Wahlberechtigte	2 454	x	x	2 572	x	x
Wähler	1 267	51,6	x	1 318	51,2	0,4
ungültige Stimmzettel	70	5,5	x	86	6,5	-1,0
gültige Stimmzettel	1 197	94,5	x	1 232	93,5	1,0
gültige Stimmen	3 443	100	16	3 462	100	x
davon entfielen auf						
CDU	1 059	30,8	5	1 361	39,3	-8,5
BI Dö Ha	948	27,5	5	.	x	x
BI Pf	747	21,7	3	.	x	x
RBV	689	20,0	3	.	x	x
Wählervereinigungen zusammen	2 384	69,2	11	2 101	60,7	8,5

Noch: 2. Wahlberechtigte, Wahlbeteiligung sowie Verteilung der gültigen Stimmen und Sitze bei den Wahlen zu den Gemeinderäten am 7. Juni 2009 und 13. Juni 2004 nach Gemeinden

Merkmal	2009			2004		Veränderung in %-Punkten
	absolut	%	Sitze	absolut	%	
Pirna, Stadt						
Wahlberechtigte	32 951	x	x	33 882	x	x
Wähler	15 913	48,3	x	16 232	47,9	0,4
ungültige Stimmzettel	407	2,6	x	593	3,7	-1,1
gültige Stimmzettel	15 506	97,4	x	15 639	96,3	1,1
gültige Stimmen	45 790	100	26	45 201	100	x
davon entfielen auf						
CDU	14 005	30,6	8	14 239	31,5	-0,9
DIE LINKE	8 617	18,8	5	10 469	23,2	-4,4
FW	7 055	15,4	4	.	x	x
PB	4 874	10,6	3	.	x	x
SPD	3 534	7,7	2	3 211	7,1	0,6
NPD	3 245	7,1	2	2 995	6,6	0,5
GRÜNE	1 848	4,0	1	x	x	4,0
FDP	2 612	5,7	1	x	x	5,7
Wählervereinigungen zusammen	11 929	26,1	7	14 287	31,6	-5,5
Plauen, Stadt						
Wahlberechtigte	55 985	x	x	58 218	x	x
Wähler	21 346	38,1	x	20 990	36,1	2,0
ungültige Stimmzettel	558	2,6	x	954	4,5	-1,9
gültige Stimmzettel	20 788	97,4	x	20 036	95,5	1,9
gültige Stimmen	60 682	100	42	57 785	100	x
davon entfielen auf						
CDU	16 924	27,9	12	19 265	33,3	-5,4
DIE LINKE	14 159	23,3	10	16 424	28,4	-5,1
SPD	10 451	17,2	8	8 830	15,3	1,9
FDP	10 341	17,0	7	7 542	13,1	3,9
GRÜNE	4 021	6,6	3	2 573	4,5	2,1
DSU	692	1,1	0	2 240	3,9	-2,8
Initiative Plauen	2 324	3,8	1	.	x	x
NPD	1 770	2,9	1	x	x	2,9
Wählervereinigungen zusammen	2 324	3,8	1	x	x	3,8
andere Parteien	x	x	x	911	1,6	-1,6

Noch: 2. Wahlberechtigte, Wahlbeteiligung sowie Verteilung der gültigen Stimmen und Sitze bei den Wahlen zu den Gemeinderäten am 7. Juni 2009 und 13. Juni 2004 nach Gemeinden

Merkmal	2009			2004		Veränderung in %-Punkten
	absolut	%	Sitze	absolut	%	
Pobershau						
Wahlberechtigte	1 716	x	x	1 688	x	x
Wähler	974	56,8	x	1 068	63,3	-6,5
ungültige Stimmzettel	28	2,9	x	39	3,7	-0,8
gültige Stimmzettel	946	97,1	x	1 029	96,3	0,8
gültige Stimmen	2 746	100	12	3 003	100	x
davon entfielen auf						
CDU	1 649	60,1	8	1 279	42,6	17,5
VfP	708	25,8	3	.	x	x
SPD	389	14,2	1	392	13,1	1,1
Wählervereinigungen zusammen	708	25,8	3	1 332	44,4	-18,6
Pockau						
Wahlberechtigte	3 451	x	x	3 616	x	x
Wähler	1 742	50,5	x	1 667	46,1	4,4
ungültige Stimmzettel	108	6,2	x	125	7,5	-1,3
gültige Stimmzettel	1 634	93,8	x	1 542	92,5	1,3
gültige Stimmen	4 699	100	14	4 408	100	x
davon entfielen auf						
CDU	3 029	64,5	10	1 802	40,9	23,6
Pockau	1 212	25,8	4	.	x	x
FWF	242	5,2	0	.	x	x
Görsdorf	216	4,6	0	.	x	x
Wählervereinigungen zusammen	1 670	35,5	4	2 606	59,1	-23,6

Noch: 2. Wahlberechtigte, Wahlbeteiligung sowie Verteilung der gültigen Stimmen und Sitze bei den Wahlen zu den Gemeinderäten am 7. Juni 2009 und 13. Juni 2004 nach Gemeinden

Merkmal	2009			2004		Veränderung in %-Punkten
	absolut	%	Sitze	absolut	%	
Pöhl						
Wahlberechtigte	2 358	x	x	2 374	x	x
Wähler	1 175	49,8	x	1 183	49,8	0,0
ungültige Stimmzettel	50	4,3	x	53	4,5	-0,2
gültige Stimmzettel	1 125	95,7	x	1 130	95,5	0,2
gültige Stimmen	3 297	100	14	3 230	100	x
davon entfielen auf						
CDU	1 475	44,7	6	1 485	46,0	-1,3
Verein	1 106	33,5	5	.	x	x
SPD	503	15,3	2	623	19,3	-4,0
GRÜNE	213	6,5	1	x	x	6,5
Wählervereinigungen zusammen	1 106	33,5	5	1 122	34,7	-1,2
Porschdorf						
Wahlberechtigte	1 069	x	x	1 099	x	x
Wähler	645	60,3	x	637	58,0	2,3
ungültige Stimmzettel	19	2,9	x	22	3,5	-0,6
gültige Stimmzettel	626	97,1	x	615	96,5	0,6
gültige Stimmen	1 851	100	12	1 809	100	x
davon entfielen auf						
WV Prossen	627	33,9	4	.	x	x
WV Porschdorf	609	32,9	4	.	x	x
WV Waltersdorf	466	25,2	3	.	x	x
CDU	149	8,0	1	x	x	8,0
Wählervereinigungen zusammen	1 702	92,0	11	1 636	90,4	1,6
andere Parteien	x	x	x	173	9,6	-9,6

Noch: 2. Wahlberechtigte, Wahlbeteiligung sowie Verteilung der gültigen Stimmen und Sitze bei den Wahlen zu den Gemeinderäten am 7. Juni 2009 und 13. Juni 2004 nach Gemeinden

Merkmal	2009			2004		Veränderung in %-Punkten
	absolut	%	Sitze	absolut	%	
Pretzschendorf						
Wahlberechtigte	3 592	x	x	3 741	x	x
Wähler	2 112	58,8	x	2 037	54,5	4,3
ungültige Stimmzettel	68	3,2	x	98	4,8	-1,6
gültige Stimmzettel	2 044	96,8	x	1 939	95,2	1,6
gültige Stimmen	5 927	100	18	5 603	100	x
davon entfielen auf						
CDU	3 658	61,7	11	3 401	60,7	1,0
WV Klingenberg	1 277	21,5	4	.	x	x
DIE LINKE	992	16,7	3	1 035	18,5	-1,8
Wählervereinigungen zusammen	1 277	21,5	4	1 167	20,8	0,7
Priestewitz						
Wahlberechtigte	2 821	x	x	2 873	x	x
Wähler	1 675	59,4	x	1 695	59,0	0,4
ungültige Stimmzettel	36	2,1	x	50	2,9	-0,8
gültige Stimmzettel	1 639	97,9	x	1 645	97,1	0,8
gültige Stimmen	4 852	100	16	4 840	100	x
davon entfielen auf						
CDU	1 615	33,3	6	1 692	35,0	-1,7
FBG	1 466	30,2	5	.	x	x
SV Priestewitz	685	14,1	2	.	x	x
BL Priestewitz Ost	501	10,3	2	.	x	x
FDP	191	3,9	0	314	6,5	-2,6
WV Strießen	394	8,1	1	.	x	x
Wählervereinigungen zusammen	3 046	62,8	10	2 834	58,6	4,2

Noch: 2. Wahlberechtigte, Wahlbeteiligung sowie Verteilung der gültigen Stimmen und Sitze bei den Wahlen zu den Gemeinderäten am 7. Juni 2009 und 13. Juni 2004 nach Gemeinden

Merkmal	2009			2004		Veränderung in %-Punkten
	absolut	%	Sitze	absolut	%	
Pulsnitz, Stadt						
Wahlberechtigte	6 582	x	x	6 836	x	x
Wähler	3 136	47,6	x	3 177	46,5	1,1
ungültige Stimmzettel	75	2,4	x	166	5,2	-2,8
gültige Stimmzettel	3 061	97,6	x	3 011	94,8	2,8
gültige Stimmen	8 971	100	18	8 663	100	x
davon entfielen auf						
CDU	1 787	19,9	4	2 828	32,6	-12,7
DIE LINKE	1 322	14,7	3	1 818	21,0	-6,3
SPD	385	4,3	0	x	x	4,3
FDP	3 245	36,2	8	2 885	33,3	2,9
GRÜNE	340	3,8	0	x	x	3,8
Christen	441	4,9	1	.	x	x
FdF	632	7,0	1	.	x	x
Hfr Pulsnitz	229	2,6	0	.	x	x
SG "Pro Oberlichtenau"	590	6,6	1	.	x	x
Wählervereinigungen zusammen	1 892	21,1	3	1 132	13,1	8,0
Puschwitz						
Wahlberechtigte	769	x	x	815	x	x
Wähler	359	46,7	x	384	47,1	-0,4
ungültige Stimmzettel	23	6,4	x	42	10,9	-4,5
gültige Stimmzettel	336	93,6	x	342	89,1	4,5
gültige Stimmen	983	100	9	988	100	x
davon entfielen auf						
HWP	431	43,8	4	.	x	x
WVSW	207	21,1	1	.	x	x
LWVP	345	35,1	4	.	x	x
Wählervereinigungen zusammen	983	100	9	988	100	0,0

Noch: 2. Wahlberechtigte, Wahlbeteiligung sowie Verteilung der gültigen Stimmen und Sitze bei den Wahlen zu den Gemeinderäten am 7. Juni 2009 und 13. Juni 2004 nach Gemeinden

Merkmal	2009			2004		Veränderung in %-Punkten
	absolut	%	Sitze	absolut	%	
Quitzdorf am See						
Wahlberechtigte	1 149	x	x	1 231	x	x
Wähler	686	59,7	x	710	57,7	2,0
ungültige Stimmzettel	10	1,5	x	17	2,4	-0,9
gültige Stimmzettel	676	98,5	x	693	97,6	0,9
gültige Stimmen	1 994	100	12	1 977	100	x
davon entfielen auf						
Freie WV Quitzdorf am See	555	27,8	3	.	x	x
DC Sproitz	324	16,2	2	.	x	x
CDU	559	28,0	4	435	22,0	6,0
DIE LINKE	207	10,4	1	267	13,5	-3,1
GRÜNE	28	1,4	0	x	x	1,4
WV '09	321	16,1	2	.	x	x
Wählervereinigungen zusammen	1 200	60,2	7	1 223	61,9	-1,7
andere Parteien	x	x	x	52	2,6	-2,6
Rabenau, Stadt						
Wahlberechtigte	3 841	x	x	3 905	x	x
Wähler	2 047	53,3	x	2 144	54,9	-1,6
ungültige Stimmzettel	86	4,2	x	101	4,7	-0,5
gültige Stimmzettel	1 961	95,8	x	2 043	95,3	0,5
gültige Stimmen	5 687	100	14	5 843	100	x
davon entfielen auf						
CDU	1 951	34,3	5	2 139	36,6	-2,3
FWG	2 257	39,7	6	.	x	x
Pro Rabenau	840	14,8	2	.	x	x
DIE LINKE	470	8,3	1	794	13,6	-5,3
FDP	169	3,0	0	x	x	3,0
Wählervereinigungen zusammen	3 097	54,5	8	2 910	49,8	4,7

Noch: 2. Wahlberechtigte, Wahlbeteiligung sowie Verteilung der gültigen Stimmen und Sitze bei den Wahlen zu den Gemeinderäten am 7. Juni 2009 und 13. Juni 2004 nach Gemeinden

Merkmal	2009			2004		Veränderung in %-Punkten
	absolut	%	Sitze	absolut	%	
Rackwitz						
Wahlberechtigte	4 220	x	x	4 432	x	x
Wähler	1 892	44,8	x	1 975	44,6	0,2
ungültige Stimmzettel	42	2,2	x	113	5,7	-3,5
gültige Stimmzettel	1 850	97,8	x	1 862	94,3	3,5
gültige Stimmen	5 446	100	18	5 319	100	x
davon entfielen auf						
CDU	1 315	24,1	5	1 621	30,5	-6,4
UWR	1 186	21,8	4	.	x	x
DIE LINKE	776	14,2	2	995	18,7	-4,5
ALS	612	11,2	2	.	x	x
SPD	556	10,2	2	653	12,3	-2,1
Die Rackwitzer Bürgerschaft	827	15,2	3	.	x	x
FDP	174	3,2	0	x	x	3,2
Wählervereinigungen zusammen	2 625	48,2	9	2 050	38,5	9,7
Radeberg, Stadt						
Wahlberechtigte	15 494	x	x	15 413	x	x
Wähler	7 859	50,7	x	7 559	49,0	1,7
ungültige Stimmzettel	212	2,7	x	301	4,0	-1,3
gültige Stimmzettel	7 647	97,3	x	7 258	96,0	1,3
gültige Stimmen	22 466	100	26	21 124	100	x
davon entfielen auf						
CDU	6 869	30,6	8	6 972	33,0	-2,4
SPD	5 704	25,4	7	6 038	28,6	-3,2
FWR	4 768	21,2	6	.	x	x
DIE LINKE	2 565	11,4	3	3 256	15,4	-4,0
GRÜNE	972	4,3	1	x	x	4,3
FDP	677	3,0	0	x	x	3,0
NPD	911	4,1	1	x	x	4,1
Wählervereinigungen zusammen	4 768	21,2	6	4 858	23,0	-1,8

Noch: 2. Wahlberechtigte, Wahlbeteiligung sowie Verteilung der gültigen Stimmen und Sitze bei den Wahlen zu den Gemeinderäten am 7. Juni 2009 und 13. Juni 2004 nach Gemeinden

Merkmal	2009			2004		Veränderung in %-Punkten
	absolut	%	Sitze	absolut	%	
Radebeul, Stadt						
Wahlberechtigte	27 412	x	x	26 599	x	x
Wähler	13 916	50,8	x	12 870	48,4	2,4
ungültige Stimmzettel	380	2,7	x	401	3,1	-0,4
gültige Stimmzettel	13 536	97,3	x	12 469	96,9	0,4
gültige Stimmen	39 597	100	34	36 265	100	x
davon entfielen auf						
CDU	12 987	32,8	11	12 159	33,5	-0,7
FWR	7 967	20,1	7	.	x	x
DIE LINKE	4 500	11,4	4	5 292	14,6	-3,2
BF/G	4 752	12,0	4	.	x	x
FDP	4 334	10,9	4	3 321	9,2	1,7
SPD	3 578	9,0	3	3 018	8,3	0,7
DSU	354	0,9	0	989	2,7	-1,8
NPD	1 125	2,8	1	x	x	2,8
Wählervereinigungen zusammen	12 719	32,1	11	11 486	31,7	0,4
Radeburg, Stadt						
Wahlberechtigte	6 546	x	x	6 479	x	x
Wähler	3 183	48,6	x	2 891	44,6	4,0
ungültige Stimmzettel	72	2,3	x	123	4,3	-2,0
gültige Stimmzettel	3 111	97,7	x	2 768	95,7	2,0
gültige Stimmen	9 176	100	18	7 933	100	x
davon entfielen auf						
CDU	3 646	39,7	8	4 091	51,6	-11,9
SPD	1 148	12,5	2	1 237	15,6	-3,1
DIE LINKE	1 079	11,8	2	1 098	13,8	-2,0
BI	576	6,3	1	.	x	x
FDP	568	6,2	1	494	6,2	0,0
ULR	2 159	23,5	4	.	x	x
Wählervereinigungen zusammen	2 735	29,8	5	1 013	12,8	17,0

Noch: 2. Wahlberechtigte, Wahlbeteiligung sowie Verteilung der gültigen Stimmen und Sitze bei den Wahlen zu den Gemeinderäten am 7. Juni 2009 und 13. Juni 2004 nach Gemeinden

Merkmal	2009			2004		Veränderung in %-Punkten
	absolut	%	Sitze	absolut	%	
Radibor						
Wahlberechtigte	2 873	x	x	2 950	x	x
Wähler	1 538	53,5	x	1 556	52,7	0,8
ungültige Stimmzettel	69	4,5	x	65	4,2	0,3
gültige Stimmzettel	1 469	95,5	x	1 491	95,8	-0,3
gültige Stimmen	4 309	100	16	4 342	100	x
davon entfielen auf						
CDU	2 479	57,5	10	2 324	53,5	4,0
Sorbische WV	860	20,0	3	.	x	x
WV HFM	970	22,5	3	.	x	x
Wählervereinigungen zusammen	1 830	42,5	6	2 018	46,5	-4,0
Räckelwitz						
Wahlberechtigte	967	x	x	987	x	x
Wähler	627	64,8	x	597	60,5	4,3
ungültige Stimmzettel	13	2,1	x	20	3,4	-1,3
gültige Stimmzettel	614	97,9	x	577	96,6	1,3
gültige Stimmen	1 825	100	12	1 707	100	x
davon entfielen auf						
CDU	1 289	70,6	7	1 285	75,3	-4,7
FDP	73	4,0	0	x	x	4,0
FrsWV	463	25,4	5	.	x	x
Wählervereinigungen zusammen	463	25,4	5	422	24,7	0,7

Noch: 2. Wahlberechtigte, Wahlbeteiligung sowie Verteilung der gültigen Stimmen und Sitze bei den Wahlen zu den Gemeinderäten am 7. Juni 2009 und 13. Juni 2004 nach Gemeinden

Merkmal	2009			2004		Veränderung in %-Punkten
	absolut	%	Sitze	absolut	%	
Ralbitz-Rosenthal						
Wahlberechtigte	1 407	x	x	1 409	x	x
Wähler	915	65,0	x	903	64,1	0,9
ungültige Stimmzettel	38	4,2	x	37	4,1	0,1
gültige Stimmzettel	877	95,8	x	866	95,9	-0,1
gültige Stimmen	2 595	100	12	2 554	100	x
davon entfielen auf						
CDU	1 060	40,8	5	1 060	41,5	-0,7
FwV Delany	1 535	59,2	7	.	x	x
Wählervereinigungen zusammen	1 535	59,2	7	1 459	57,1	2,1
andere Parteien	x	x	x	35	1,4	-1,4
Rammenau						
Wahlberechtigte	1 229	x	x	1 266	x	x
Wähler	733	59,6	x	707	55,8	3,8
ungültige Stimmzettel	16	2,2	x	38	5,4	-3,2
gültige Stimmzettel	717	97,8	x	669	94,6	3,2
gültige Stimmen	2 004	100	12	1 726	100	x
davon entfielen auf						
IfR	1 985	99,1	12	.	x	x
EV Mangelsdorf	15	0,7	0	x	x	0,7
EV Zimmer	1	0,0	0	x	x	0,0
EV Huste	1	0,0	0	x	x	0,0
EV Meusel	1	0,0	0	x	x	0,0
sonstige EV	1	0,0	0	x	x	0,0
Wählervereinigungen zusammen	1 985	99,1	12	1 721	99,7	-0,6
Einzelvorschläge zusammen	19	0,9	0	5	0,3	0,6

Noch: 2. Wahlberechtigte, Wahlbeteiligung sowie Verteilung der gültigen Stimmen und Sitze bei den Wahlen zu den Gemeinderäten am 7. Juni 2009 und 13. Juni 2004 nach Gemeinden

Merkmal	2009			2004		Veränderung in %-Punkten
	absolut	%	Sitze	absolut	%	
Raschau-Markersbach						
Wahlberechtigte	4 876	x	x	5 120	x	x
Wähler	2 482	50,9	x	2 561	50,0	0,9
ungültige Stimmzettel	75	3,0	x	119	4,6	-1,6
gültige Stimmzettel	2 407	97,0	x	2 442	95,4	1,6
gültige Stimmen	7 105	100	16	7 056	100	x
davon entfielen auf						
CDU	3 160	44,5	8	3 533	50,1	-5,6
FWG	1 559	21,9	3	.	x	x
DIE LINKE	918	12,9	2	1 000	14,2	-1,3
BG RM	1 185	16,7	3	.	x	x
FDP	283	4,0	0	226	3,2	0,8
Wählervereinigungen zusammen	2 744	38,6	6	2 003	28,4	10,2
andere Parteien	x	x	x	294	4,2	-4,2
Rathen, Kurort						
Wahlberechtigte	343	x	x	368	x	x
Wähler	250	72,9	x	256	69,6	3,3
ungültige Stimmzettel	5	2,0	x	27	10,5	-8,5
gültige Stimmzettel	245	98,0	x	229	89,5	8,5
gültige Stimmen	730	100	10	673	100	x
davon entfielen auf						
CDU	488	66,8	8	455	67,6	-0,8
SPD	101	13,8	1	83	12,3	1,5
FDP	60	8,2	0	69	10,3	-2,1
RAHOGA	81	11,1	1	.	x	x
Wählervereinigungen zusammen	81	11,1	1	66	9,8	1,3

Noch: 2. Wahlberechtigte, Wahlbeteiligung sowie Verteilung der gültigen Stimmen und Sitze bei den Wahlen zu den Gemeinderäten am 7. Juni 2009 und 13. Juni 2004 nach Gemeinden

Merkmal	2009			2004		Veränderung in %-Punkten
	absolut	%	Sitze	absolut	%	
Rathmannsdorf						
Wahlberechtigte	870	x	x	935	x	x
Wähler	503	57,8	x	468	50,1	7,7
ungültige Stimmzettel	26	5,2	x	44	9,4	-4,2
gültige Stimmzettel	477	94,8	x	424	90,6	4,2
gültige Stimmen	1 401	100	10	1 231	100	x
davon entfielen auf						
BI Rathmannsdorf	823	58,7	6	.	x	x
CDU	433	30,9	3	475	38,6	-7,7
NPD	145	10,3	1	x	x	10,3
Wählervereinigungen zusammen	823	58,7	6	669	54,3	4,4
andere Parteien	x	x	x	87	7,1	-7,1
Rechenberg-Bienenmühle						
Wahlberechtigte	1 901	x	x	1 998	x	x
Wähler	1 353	71,2	x	1 165	58,3	12,9
ungültige Stimmzettel	72	5,3	x	40	3,4	1,9
gültige Stimmzettel	1 281	94,7	x	1 125	96,6	-1,9
gültige Stimmen	3 773	100	14	3 248	100	x
davon entfielen auf						
WG "Oberes Muldental"	1 856	49,2	7	.	x	x
CDU	1 139	30,2	4	889	27,4	2,8
FDP	778	20,6	3	x	x	20,6
Wählervereinigungen zusammen	1 856	49,2	7	2 050	63,1	-13,9
andere Parteien	x	x	x	309	9,5	-9,5

Noch: 2. Wahlberechtigte, Wahlbeteiligung sowie Verteilung der gültigen Stimmen und Sitze bei den Wahlen zu den Gemeinderäten am 7. Juni 2009 und 13. Juni 2004 nach Gemeinden

Merkmal	2009			2004		Veränderung in %-Punkten
	absolut	%	Sitze	absolut	%	
Regis-Breitingen, Stadt						
Wahlberechtigte	3 684	x	x	3 840	x	x
Wähler	1 808	49,1	x	1 835	47,8	1,3
ungültige Stimmzettel	56	3,1	x	88	4,8	-1,7
gültige Stimmzettel	1 752	96,9	x	1 747	95,2	1,7
gültige Stimmen	5 102	100	16	4 949	100	x
davon entfielen auf						
FDP	1 499	29,4	5	1 325	26,8	2,6
CDU	768	15,1	2	1 230	24,9	-9,8
DIE LINKE	981	19,2	3	825	16,7	2,5
SPD	578	11,3	2	622	12,6	-1,3
FLPro	128	2,5	0	.	x	x
Bürger für HRW	1 148	22,5	4	.	x	x
Wählervereinigungen zusammen	1 276	25,0	4	947	19,1	5,9
Reichenbach im Vogtland, Stadt						
Wahlberechtigte	17 766	x	x	18 838	x	x
Wähler	7 333	41,3	x	7 160	38,0	3,3
ungültige Stimmzettel	174	2,4	x	320	4,5	-2,1
gültige Stimmzettel	7 159	97,6	x	6 840	95,5	2,1
gültige Stimmen	20 888	100	26	19 791	100	x
davon entfielen auf						
CDU	8 192	39,2	12	7 325	37,0	2,2
DIE LINKE	3 881	18,6	5	5 119	25,9	-7,3
SPD	2 694	12,9	3	3 141	15,9	-3,0
FDP	2 304	11,0	3	1 745	8,8	2,2
GRÜNE	1 373	6,6	1	x	x	6,6
GVR	1 780	8,5	2	.	x	x
NPD	664	3,2	0	x	x	3,2
Wählervereinigungen zusammen	1 780	8,5	2	2 461	12,4	-3,9

Noch: 2. Wahlberechtigte, Wahlbeteiligung sowie Verteilung der gültigen Stimmen und Sitze bei den Wahlen zu den Gemeinderäten am 7. Juni 2009 und 13. Juni 2004 nach Gemeinden

Merkmal	2009			2004		Veränderung in %-Punkten
	absolut	%	Sitze	absolut	%	
Reichenbach/O.L., Stadt						
Wahlberechtigte	3 515	x	x	3 659	x	x
Wähler	1 796	51,1	x	2 064	56,4	-5,3
ungültige Stimmzettel	69	3,8	x	69	3,3	0,5
gültige Stimmzettel	1 727	96,2	x	1 995	96,7	-0,5
gültige Stimmen	5 082	100	16	5 486	100	x
davon entfielen auf						
URBI e. V.	2 402	47,3	8	.	x	x
CDU	1 474	29,0	5	1 256	22,9	6,1
DIE LINKE	589	11,6	2	903	16,5	-4,9
WRU	363	7,1	1	.	x	x
FDP	254	5,0	0	x	x	5,0
Wählervereinigungen zusammen	2 765	54,4	9	2 540	46,3	8,1
andere Parteien	x	x	x	787	14,3	-14,3
Reinhardtsdorf-Schöna						
Wahlberechtigte	1 346	x	x	1 395	x	x
Wähler	890	66,1	x	908	65,1	1,0
ungültige Stimmzettel	17	1,9	x	30	3,3	-1,4
gültige Stimmzettel	873	98,1	x	878	96,7	1,4
gültige Stimmen	2 581	100	12	2 498	100	x
davon entfielen auf						
WV 94	1 349	52,3	7	.	x	x
NPD	568	22,0	3	629	25,2	-3,2
DIE LINKE	335	13,0	1	503	20,1	-7,1
WV 2009	329	12,7	1	.	x	x
Wählervereinigungen zusammen	1 678	65,0	8	964	38,6	26,4
andere Parteien	x	x	x	402	16,1	-16,1

Noch: 2. Wahlberechtigte, Wahlbeteiligung sowie Verteilung der gültigen Stimmen und Sitze bei den Wahlen zu den Gemeinderäten am 7. Juni 2009 und 13. Juni 2004 nach Gemeinden

Merkmal	2009			2004		Veränderung in %-Punkten
	absolut	%	Sitze	absolut	%	
Reinsberg						
Wahlberechtigte	2 598	x	x	2 675	x	x
Wähler	1 607	61,9	x	1 500	56,1	5,8
ungültige Stimmzettel	109	6,8	x	80	5,3	1,5
gültige Stimmzettel	1 498	93,2	x	1 420	94,7	-1,5
gültige Stimmen	4 393	100	14	4 001	100	x
davon entfielen auf						
CDU	2 239	51,0	8	1 820	45,5	5,5
"Gerechte Kommunalabgaben"	1 319	30,0	4	.	x	x
DIE LINKE	349	7,9	1	322	8,0	-0,1
RBV	370	8,4	1	.	x	x
SPD	116	2,6	0	x	x	2,6
Wählervereinigungen zusammen	1 689	38,4	5	1 859	46,5	-8,1
Reinsdorf						
Wahlberechtigte	7 041	x	x	7 278	x	x
Wähler	3 307	47,0	x	3 481	47,8	-0,8
ungültige Stimmzettel	94	2,8	x	124	3,6	-0,8
gültige Stimmzettel	3 213	97,2	x	3 357	96,4	0,8
gültige Stimmen	9 452	100	18	9 629	100	x
davon entfielen auf						
CDU	3 399	36,0	7	3 173	33,0	3,0
Freie WV	2 648	28,0	5	.	x	x
DIE LINKE	1 646	17,4	3	1 876	19,5	-2,1
SPD	694	7,3	1	485	5,0	2,3
FDP	1 065	11,3	2	419	4,4	6,9
Wählervereinigungen zusammen	2 648	28,0	5	3 676	38,2	-10,2

Noch: 2. Wahlberechtigte, Wahlbeteiligung sowie Verteilung der gültigen Stimmen und Sitze bei den Wahlen zu den Gemeinderäten am 7. Juni 2009 und 13. Juni 2004 nach Gemeinden

Merkmal	2009			2004		Veränderung in %-Punkten
	absolut	%	Sitze	absolut	%	
Remse						
Wahlberechtigte	1 609	x	x	1 671	x	x
Wähler	796	49,5	x	855	51,2	-1,7
ungültige Stimmzettel	29	3,6	x	51	6,0	-2,4
gültige Stimmzettel	767	96,4	x	804	94,0	2,4
gültige Stimmen	2 231	100	14	2 286	100	x
davon entfielen auf						
CDU	773	34,6	5	977	42,7	-8,1
FWV	708	31,7	5	.	x	x
SPD	285	12,8	2	369	16,1	-3,3
Bürgerverein	91	4,1	0	.	x	x
DIE LINKE	157	7,0	1	x	x	7,0
Initiative	217	9,7	1	.	x	x
Wählervereinigungen zusammen	1 016	45,5	6	940	41,1	4,4
Reuth						
Wahlberechtigte	874	x	x	907	x	x
Wähler	556	63,6	x	567	62,5	1,1
ungültige Stimmzettel	13	2,3	x	21	3,7	-1,4
gültige Stimmzettel	543	97,7	x	546	96,3	1,4
gültige Stimmen	1 606	100	12	1 600	100	x
davon entfielen auf						
BIT	437	27,2	3	.	x	x
WD	298	18,6	2	.	x	x
SVR	452	28,1	4	.	x	x
FWM	275	17,1	2	.	x	x
FFWS	144	9,0	1	.	x	x
Wählervereinigungen zusammen	1 606	100	12	1 600	100	0,0

Noch: 2. Wahlberechtigte, Wahlbeteiligung sowie Verteilung der gültigen Stimmen und Sitze bei den Wahlen zu den Gemeinderäten am 7. Juni 2009 und 13. Juni 2004 nach Gemeinden

Merkmal	2009			2004		Veränderung in %-Punkten
	absolut	%	Sitze	absolut	%	
Riesa, Stadt						
Wahlberechtigte	29 766	x	x	31 342	x	x
Wähler	11 963	40,2	x	12 579	40,1	0,1
ungültige Stimmzettel	369	3,1	x	596	4,7	-1,6
gültige Stimmzettel	11 594	96,9	x	11 983	95,3	1,6
gültige Stimmen	33 974	100	30	34 203	100	x
davon entfielen auf						
CDU	12 510	36,8	12	14 033	41,0	-4,2
DIE LINKE	6 881	20,3	7	7 455	21,8	-1,5
SPD	4 792	14,1	4	5 290	15,5	-1,4
NPD	1 957	5,8	1	2 993	8,8	-3,0
BWRiesa	3 643	10,7	3	.	x	x
FDP	2 949	8,7	2	1 625	4,8	3,9
GRÜNE	1 242	3,7	1	x	x	3,7
Wählervereinigungen zusammen	3 643	10,7	3	2 807	8,2	2,5
Rietschen						
Wahlberechtigte	2 450	x	x	2 585	x	x
Wähler	1 397	57,0	x	1 462	56,6	0,4
ungültige Stimmzettel	82	5,9	x	105	7,2	-1,3
gültige Stimmzettel	1 315	94,1	x	1 357	92,8	1,3
gültige Stimmen	3 836	100	16	3 898	100	x
davon entfielen auf						
WVR	2 677	69,8	11	.	x	x
CDU	1 159	30,2	5	1 146	29,4	0,8
Wählervereinigungen zusammen	2 677	69,8	11	2 752	70,6	-0,8

Noch: 2. Wahlberechtigte, Wahlbeteiligung sowie Verteilung der gültigen Stimmen und Sitze bei den Wahlen zu den Gemeinderäten am 7. Juni 2009 und 13. Juni 2004 nach Gemeinden

Merkmal	2009			2004		Veränderung in %-Punkten
	absolut	%	Sitze	absolut	%	
Rochlitz, Stadt						
Wahlberechtigte	5 602	x	x	5 936	x	x
Wähler	3 004	53,6	x	2 848	48,0	5,6
ungültige Stimmzettel	146	4,9	x	117	4,1	0,8
gültige Stimmzettel	2 858	95,1	x	2 731	95,9	-0,8
gültige Stimmen	8 347	100	18	7 901	100	x
davon entfielen auf						
FDP	3 456	41,4	8	2 810	35,6	5,8
CDU	2 084	25,0	4	2 192	27,7	-2,7
DIE LINKE	1 945	23,3	4	2 085	26,4	-3,1
SPD	862	10,3	2	814	10,3	0,0
Rodewisch, Stadt						
Wahlberechtigte	6 167	x	x	6 405	x	x
Wähler	2 453	39,8	x	2 518	39,3	0,5
ungültige Stimmzettel	58	2,4	x	74	2,9	-0,5
gültige Stimmzettel	2 395	97,6	x	2 444	97,1	0,5
gültige Stimmen	6 976	100	16	6 978	100	x
davon entfielen auf						
CDU	3 176	45,5	7	3 020	43,3	2,2
DIE LINKE	1 586	22,7	4	1 826	26,2	-3,5
SPD	1 269	18,2	3	1 219	17,5	0,7
DSU	945	13,5	2	913	13,1	0,4

Noch: 2. Wahlberechtigte, Wahlbeteiligung sowie Verteilung der gültigen Stimmen und Sitze bei den Wahlen zu den Gemeinderäten am 7. Juni 2009 und 13. Juni 2004 nach Gemeinden

Merkmal	2009			2004		Veränderung in %-Punkten
	absolut	%	Sitze	absolut	%	
Röderaue						
Wahlberechtigte	2 670	x	x	2 852	x	x
Wähler	1 544	57,8	x	1 765	61,9	-4,1
ungültige Stimmzettel	96	6,2	x	90	5,1	1,1
gültige Stimmzettel	1 448	93,8	x	1 675	94,9	-1,1
gültige Stimmen	4 141	100	16	4 817	100	x
davon entfielen auf						
CDU	2 491	60,2	10	3 122	64,8	-4,6
DIE LINKE	954	23,0	4	1 320	27,4	-4,4
SV Frauenhain	696	16,8	2	.	x	x
Wählervereinigungen zusammen	696	16,8	2	375	7,8	9,0
Rötha, Stadt						
Wahlberechtigte	3 120	x	x	3 254	x	x
Wähler	1 402	44,9	x	1 370	42,1	2,8
ungültige Stimmzettel	50	3,6	x	50	3,6	0,0
gültige Stimmzettel	1 352	96,4	x	1 320	96,4	0,0
gültige Stimmen	3 937	100	16	3 769	100	x
davon entfielen auf						
CDU	1 505	38,2	6	1 793	47,6	-9,4
SPD	990	25,1	4	1 104	29,3	-4,2
DIE LINKE	1 171	29,7	5	872	23,1	6,6
GRÜNE	271	6,9	1	x	x	6,9

Noch: 2. Wahlberechtigte, Wahlbeteiligung sowie Verteilung der gültigen Stimmen und Sitze bei den Wahlen zu den Gemeinderäten am 7. Juni 2009 und 13. Juni 2004 nach Gemeinden

Merkmal	2009			2004		Veränderung in %-Punkten
	absolut	%	Sitze	absolut	%	
Rosenbach						
Wahlberechtigte	1 390	x	x	1 446	x	x
Wähler	680	48,9	x	759	52,5	-3,6
ungültige Stimmzettel	35	5,1	x	46	6,1	-1,0
gültige Stimmzettel	645	94,9	x	713	93,9	1,0
gültige Stimmen	1 909	100	12	2 060	100	x
davon entfielen auf						
CDU	1 252	65,6	8	1 356	65,8	-0,2
TSV	657	34,4	4	.	x	x
Wählervereinigungen zusammen	657	34,4	4	588	28,5	5,9
andere Parteien	x	x	x	116	5,6	-5,6
Rosenthal-Bielatal						
Wahlberechtigte	1 471	x	x	1 545	x	x
Wähler	910	61,9	x	861	55,7	6,2
ungültige Stimmzettel	23	2,5	x	34	3,9	-1,4
gültige Stimmzettel	887	97,5	x	827	96,1	1,4
gültige Stimmen	2 625	100	14	2 365	100	x
davon entfielen auf						
FW	1 400	53,3	8	.	x	x
CDU	1 087	41,4	6	1 145	48,4	-7,0
NPD	138	5,3	0	x	x	5,3
Wählervereinigungen zusammen	1 400	53,3	8	1 220	51,6	1,7

Noch: 2. Wahlberechtigte, Wahlbeteiligung sowie Verteilung der gültigen Stimmen und Sitze bei den Wahlen zu den Gemeinderäten am 7. Juni 2009 und 13. Juni 2004 nach Gemeinden

Merkmal	2009			2004		Veränderung in %-Punkten
	absolut	%	Sitze	absolut	%	
Rossau						
Wahlberechtigte	3 158	x	x	3 179	x	x
Wähler	1 866	59,1	x	1 675	52,7	6,4
ungültige Stimmzettel	95	5,1	x	92	5,5	-0,4
gültige Stimmzettel	1 771	94,9	x	1 583	94,5	0,4
gültige Stimmen	5 184	100	14	4 537	100	x
davon entfielen auf						
CDU	1 955	37,7	6	2 002	44,1	-6,4
FWGR	2 582	49,8	7	.	x	x
DIE LINKE	647	12,5	1	607	13,4	-0,9
Wählervereinigungen zusammen	2 582	49,8	7	1 928	42,5	7,3
Rothenburg/O.L., Stadt						
Wahlberechtigte	4 504	x	x	4 774	x	x
Wähler	2 199	48,8	x	2 216	46,4	2,4
ungültige Stimmzettel	60	2,7	x	83	3,7	-1,0
gültige Stimmzettel	2 139	97,3	x	2 133	96,3	1,0
gültige Stimmen	6 301	100	16	6 186	100	x
davon entfielen auf						
CDU	2 438	38,7	6	2 392	38,7	0,0
DIE LINKE	1 755	27,9	5	1 908	30,8	-2,9
FWV	1 277	20,3	3	.	x	x
NPD	372	5,9	1	x	x	5,9
WGU	459	7,3	1	.	x	x
Wählervereinigungen zusammen	1 736	27,6	4	1 141	18,4	9,2
andere Parteien	x	x	x	745	12,0	-12,0

Noch: 2. Wahlberechtigte, Wahlbeteiligung sowie Verteilung der gültigen Stimmen und Sitze bei den Wahlen zu den Gemeinderäten am 7. Juni 2009 und 13. Juni 2004 nach Gemeinden

Merkmal	2009			2004		Veränderung in %-Punkten
	absolut	%	Sitze	absolut	%	
Roßwein, Stadt						
Wahlberechtigte	6 110	x	x	6 440	x	x
Wähler	3 239	53,0	x	2 963	46,0	7,0
ungültige Stimmzettel	162	5,0	x	154	5,2	-0,2
gültige Stimmzettel	3 077	95,0	x	2 809	94,8	0,2
gültige Stimmen	8 860	100	18	8 000	100	x
davon entfielen auf						
CDU	4 645	52,4	10	4 178	52,2	0,2
SPD	2 010	22,7	4	1 915	23,9	-1,2
DIE LINKE	1 783	20,1	4	1 907	23,8	-3,7
GRÜNE	422	4,8	0	x	x	4,8
Sayda, Stadt						
Wahlberechtigte	1 766	x	x	1 860	x	x
Wähler	1 115	63,1	x	1 008	54,2	8,9
ungültige Stimmzettel	76	6,8	x	72	7,1	-0,3
gültige Stimmzettel	1 039	93,2	x	936	92,9	0,3
gültige Stimmen	3 066	100	12	2 742	100	x
davon entfielen auf						
WvHG	1 397	45,6	6	.	x	x
CDU	660	21,5	2	720	26,3	-4,8
RBV	673	22,0	3	.	x	x
BI	336	11,0	1	.	x	x
Wählervereinigungen zusammen	2 406	78,5	10	2 022	73,7	4,8

Noch: 2. Wahlberechtigte, Wahlbeteiligung sowie Verteilung der gültigen Stimmen und Sitze bei den Wahlen zu den Gemeinderäten am 7. Juni 2009 und 13. Juni 2004 nach Gemeinden

Merkmal	2009			2004		Veränderung in %-Punkten
	absolut	%	Sitze	absolut	%	
Scheibenberg, Stadt						
Wahlberechtigte	1 952	x	x	2 014	x	x
Wähler	1 310	67,1	x	1 330	66,0	1,1
ungültige Stimmzettel	40	3,1	x	85	6,4	-3,3
gültige Stimmzettel	1 270	96,9	x	1 245	93,6	3,3
gültige Stimmen	3 759	100	14	3 635	100	x
davon entfielen auf						
FWBF	2 116	56,3	8	.	x	x
CDU	1 223	32,5	5	1 261	34,7	-2,2
Wir	420	11,2	1	.	x	x
Wählervereinigungen zusammen	2 536	67,5	9	2 374	65,3	2,2
Schildau, Gneisenaustadt, Stadt						
Wahlberechtigte	3 050	x	x	3 116	x	x
Wähler	1 452	47,6	x	1 592	51,1	-3,5
ungültige Stimmzettel	42	2,9	x	89	5,6	-2,7
gültige Stimmzettel	1 410	97,1	x	1 503	94,4	2,7
gültige Stimmen	4 136	100	16	4 338	100	x
davon entfielen auf						
FWG	2 678	64,7	12	.	x	x
CDU	393	9,5	1	575	13,3	-3,8
SPD	326	7,9	1	407	9,4	-1,5
DIE LINKE	295	7,1	1	304	7,0	0,1
BBK	215	5,2	0	.	x	x
FDP	229	5,5	1	x	x	5,5
Wählervereinigungen zusammen	2 893	69,9	12	3 052	70,4	-0,5

Noch: 2. Wahlberechtigte, Wahlbeteiligung sowie Verteilung der gültigen Stimmen und Sitze bei den Wahlen zu den Gemeinderäten am 7. Juni 2009 und 13. Juni 2004 nach Gemeinden

Merkmal	2009			2004		Veränderung in %-Punkten
	absolut	%	Sitze	absolut	%	
Schirgiswalde, Stadt						
Wahlberechtigte	2 486	x	x	2 512	x	x
Wähler	1 293	52,0	x	1 509	60,1	-8,1
ungültige Stimmzettel	53	4,1	x	85	5,6	-1,5
gültige Stimmzettel	1 240	95,9	x	1 424	94,4	1,5
gültige Stimmen	3 638	100	14	4 159	100	x
davon entfielen auf						
FWG Schirgiswalde	1 918	52,7	8	.	x	x
CDU	1 589	43,7	6	1 909	45,9	-2,2
NPD	131	3,6	0	x	x	3,6
Wählervereinigungen zusammen	1 918	52,7	8	2 250	54,1	-1,4
Schkeuditz, Stadt						
Wahlberechtigte	15 315	x	x	15 477	x	x
Wähler	6 149	40,2	x	5 917	38,2	2,0
ungültige Stimmzettel	147	2,4	x	301	5,1	-2,7
gültige Stimmzettel	6 002	97,6	x	5 616	94,9	2,7
gültige Stimmen	17 586	100	22	16 142	100	x
davon entfielen auf						
CDU	4 370	24,8	6	4 086	25,3	-0,5
FW	4 229	24,0	6	.	x	x
DIE LINKE	2 496	14,2	3	2 766	17,1	-2,9
FDP	1 887	10,7	2	2 248	13,9	-3,2
SPD	2 137	12,2	3	1 918	11,9	0,3
FWVD	1 842	10,5	2	.	x	x
GRÜNE	625	3,6	0	x	x	3,6
Wählervereinigungen zusammen	6 071	34,5	8	5 124	31,7	2,8

Noch: 2. Wahlberechtigte, Wahlbeteiligung sowie Verteilung der gültigen Stimmen und Sitze bei den Wahlen zu den Gemeinderäten am 7. Juni 2009 und 13. Juni 2004 nach Gemeinden

Merkmal	2009			2004		Veränderung in %-Punkten
	absolut	%	Sitze	absolut	%	
Schleife						
Wahlberechtigte	2 395	x	x	2 506	x	x
Wähler	1 344	56,1	x	1 373	54,8	1,3
ungültige Stimmzettel	67	5,0	x	71	5,2	-0,2
gültige Stimmzettel	1 277	95,0	x	1 302	94,8	0,2
gültige Stimmen	3 717	100	16	3 754	100	x
davon entfielen auf						
CDU	1 457	39,2	7	1 657	44,1	-4,9
SV Lok	995	26,8	5	.	x	x
DIE LINKE	473	12,7	2	601	16,0	-3,3
WV VR	350	9,4	1	.	x	x
BI UMSIEDLER.	282	7,6	1	.	x	x
WV Vorranggebiet	160	4,3	0	.	x	x
Wählervereinigungen zusammen	1 787	48,1	7	1 496	39,9	8,2
Schlettau, Stadt						
Wahlberechtigte	2 213	x	x	2 252	x	x
Wähler	1 077	48,7	x	1 188	52,8	-4,1
ungültige Stimmzettel	52	4,8	x	72	6,1	-1,3
gültige Stimmzettel	1 025	95,2	x	1 116	93,9	1,3
gültige Stimmen	3 008	100	14	3 282	100	x
davon entfielen auf						
CDU	1 431	47,6	7	1 651	50,3	-2,7
FWBF	1 184	39,4	6	.	x	x
Schloss	393	13,1	1	.	x	x
Wählervereinigungen zusammen	1 577	52,4	7	1 409	42,9	9,5
andere Parteien	x	x	x	222	6,8	-6,8

Noch: 2. Wahlberechtigte, Wahlbeteiligung sowie Verteilung der gültigen Stimmen und Sitze bei den Wahlen zu den Gemeinderäten am 7. Juni 2009 und 13. Juni 2004 nach Gemeinden

Merkmal	2009			2004		Veränderung in %-Punkten
	absolut	%	Sitze	absolut	%	
Schmiedeberg						
Wahlberechtigte	3 976	x	x	4 075	x	x
Wähler	2 169	54,6	x	2 423	59,5	-4,9
ungültige Stimmzettel	112	5,2	x	138	5,7	-0,5
gültige Stimmzettel	2 057	94,8	x	2 285	94,3	0,5
gültige Stimmen	5 970	100	18	6 461	100	x
davon entfielen auf						
CDU	2 393	40,1	7	2 867	44,4	-4,3
FW	1 942	32,5	6	.	x	x
SPD	1 206	20,2	4	1 050	16,3	3,9
DIE LINKE	429	7,2	1	811	12,6	-5,4
Wählervereinigungen zusammen	1 942	32,5	6	1 733	26,8	5,7
Schmölln-Putzkau						
Wahlberechtigte	2 829	x	x	2 940	x	x
Wähler	1 462	51,7	x	1 380	46,9	4,8
ungültige Stimmzettel	91	6,2	x	69	5,0	1,2
gültige Stimmzettel	1 371	93,8	x	1 311	95,0	-1,2
gültige Stimmen	3 978	100	14	3 745	100	x
davon entfielen auf						
WV Heimatfreunde	1 713	43,1	6	.	x	x
BW	1 006	25,3	4	.	x	x
FW	516	13,0	2	.	x	x
CDU	500	12,6	2	559	14,9	-2,3
SPD	243	6,1	0	78	2,1	4,0
Wählervereinigungen zusammen	3 235	81,3	12	2 588	69,1	12,2
andere Parteien	x	x	x	520	13,9	-13,9

Noch: 2. Wahlberechtigte, Wahlbeteiligung sowie Verteilung der gültigen Stimmen und Sitze bei den Wahlen zu den Gemeinderäten am 7. Juni 2009 und 13. Juni 2004 nach Gemeinden

Merkmal	2009			2004		Veränderung in %-Punkten
	absolut	%	Sitze	absolut	%	
Schneeberg, Stadt						
Wahlberechtigte	13 420	x	x	14 189	x	x
Wähler	6 120	45,6	x	6 557	46,2	-0,6
ungültige Stimmzettel	197	3,2	x	325	5,0	-1,8
gültige Stimmzettel	5 923	96,8	x	6 232	95,0	1,8
gültige Stimmen	17 183	100	22	17 821	100	x
davon entfielen auf						
CDU	9 255	53,9	13	9 522	53,4	0,5
DIE LINKE	2 811	16,4	4	3 740	21,0	-4,6
FWV/BIKA	2 067	12,0	2	.	x	x
SPD	834	4,9	1	1 644	9,2	-4,3
FWV	719	4,2	1	.	x	x
GRÜNE	261	1,5	0	x	x	1,5
FDP	519	3,0	0	x	x	3,0
NPD	717	4,2	1	x	x	4,2
Wählervereinigungen zusammen	2 786	16,2	3	2 915	16,4	-0,2
Schönau-Berzdorf a. d. Eigen						
Wahlberechtigte	1 405	x	x	1 501	x	x
Wähler	757	53,9	x	780	52,0	1,9
ungültige Stimmzettel	45	5,9	x	61	7,8	-1,9
gültige Stimmzettel	712	94,1	x	719	92,2	1,9
gültige Stimmen	2 060	100	12	2 049	100	x
davon entfielen auf						
CDU	732	35,5	5	844	41,2	-5,7
DIE LINKE	288	14,0	2	360	17,6	-3,6
SKC	303	14,7	2	.	x	x
SV Schönau	251	12,2	1	.	x	x
FFW Kiesdorf	279	13,5	1	.	x	x
SPD	207	10,0	1	128	6,2	3,8
Wählervereinigungen zusammen	833	40,4	4	717	35,0	5,4

Noch: 2. Wahlberechtigte, Wahlbeteiligung sowie Verteilung der gültigen Stimmen und Sitze bei den Wahlen zu den Gemeinderäten am 7. Juni 2009 und 13. Juni 2004 nach Gemeinden

Merkmal	2009			2004		Veränderung in %-Punkten
	absolut	%	Sitze	absolut	%	
Schönbach						
Wahlberechtigte	1 040	x	x	1 121	x	x
Wähler	551	53,0	x	564	50,3	2,7
ungültige Stimmzettel	17	3,1	x	34	6,0	-2,9
gültige Stimmzettel	534	96,9	x	530	94,0	2,9
gültige Stimmen	1 573	100	12	1 520	100	x
davon entfielen auf						
CDU	964	61,3	8	1 162	76,4	-15,1
DIE LINKE	132	8,4	1	358	23,6	-15,2
FdF	477	30,3	3	.	x	x
Wählervereinigungen zusammen	477	30,3	3	x	x	30,3
Schönberg						
Wahlberechtigte	806	x	x	809	x	x
Wähler	524	65,0	x	498	61,6	3,4
ungültige Stimmzettel	17	3,2	x	15	3,0	0,2
gültige Stimmzettel	507	96,8	x	483	97,0	-0,2
gültige Stimmen	1 500	100	10	1 405	100	x
davon entfielen auf						
CDU	519	34,6	4	512	36,4	-1,8
HV Tettau	453	30,2	3	.	x	x
FFV Pfaffroda	255	17,0	2	.	x	x
SV Schönberg	158	10,5	1	.	x	x
RBVW	115	7,7	0	.	x	x
Wählervereinigungen zusammen	981	65,4	6	893	63,6	1,8

Noch: 2. Wahlberechtigte, Wahlbeteiligung sowie Verteilung der gültigen Stimmen und Sitze bei den Wahlen zu den Gemeinderäten am 7. Juni 2009 und 13. Juni 2004 nach Gemeinden

Merkmal	2009			2004		Veränderung in %-Punkten
	absolut	%	Sitze	absolut	%	
Schöneck/Vogtl., Stadt						
Wahlberechtigte	3 041	x	x	3 153	x	x
Wähler	1 626	53,5	x	1 587	50,3	3,2
ungültige Stimmzettel	74	4,6	x	53	3,3	1,3
gültige Stimmzettel	1 552	95,4	x	1 534	96,7	-1,3
gültige Stimmen	4 587	100	16	4 437	100	x
davon entfielen auf						
CDU	2 409	52,5	9	2 601	58,6	-6,1
SPD	490	10,7	2	1 290	29,1	-18,4
Mk Zausel	413	9,0	1	.	x	x
FDP	182	4,0	0	x	x	4,0
Freunde des VfB	747	16,3	3	.	x	x
WGG	346	7,5	1	.	x	x
Wählervereinigungen zusammen	1 506	32,8	5	546	12,3	20,5
Schönfeld						
Wahlberechtigte	1 669	x	x	1 686	x	x
Wähler	915	54,8	x	1 135	67,3	-12,5
ungültige Stimmzettel	53	5,8	x	65	5,7	0,1
gültige Stimmzettel	862	94,2	x	1 070	94,3	-0,1
gültige Stimmen	2 544	100	14	3 102	100	x
davon entfielen auf						
CDU	1 267	49,8	8	1 334	43,0	6,8
DSU	767	30,1	4	970	31,3	-1,2
BI	199	7,8	1	.	x	x
WV	311	12,2	1	.	x	x
Wählervereinigungen zusammen	510	20,0	2	798	25,7	-5,7

Noch: 2. Wahlberechtigte, Wahlbeteiligung sowie Verteilung der gültigen Stimmen und Sitze bei den Wahlen zu den Gemeinderäten am 7. Juni 2009 und 13. Juni 2004 nach Gemeinden

Merkmal	2009			2004		Veränderung in %-Punkten
	absolut	%	Sitze	absolut	%	
Schönheide						
Wahlberechtigte	4 388	x	x	4 607	x	x
Wähler	2 296	52,3	x	2 342	50,8	1,5
ungültige Stimmzettel	61	2,7	x	88	3,8	-1,1
gültige Stimmzettel	2 235	97,3	x	2 254	96,2	1,1
gültige Stimmen	6 552	100	18	6 573	100	x
davon entfielen auf						
CDU	2 835	43,3	8	3 391	51,6	-8,3
UWG	2 480	37,9	7	.	x	x
SPD	751	11,5	2	472	7,2	4,3
FDP	486	7,4	1	x	x	7,4
Wählervereinigungen zusammen	2 480	37,9	7	1 684	25,6	12,3
andere Parteien	x	x	x	1 026	15,6	-15,6
Schönteichen						
Wahlberechtigte	1 926	x	x	1 983	x	x
Wähler	1 044	54,2	x	1 203	60,7	-6,5
ungültige Stimmzettel	26	2,5	x	38	3,2	-0,7
gültige Stimmzettel	1 018	97,5	x	1 165	96,8	0,7
gültige Stimmen	2 989	100	14	3 400	100	x
davon entfielen auf						
CDU	655	21,9	3	1 552	45,6	-23,7
DIE LINKE	685	22,9	4	669	19,7	3,2
WV-Kultur	301	10,1	1	.	x	x
Bündnis AFV	443	14,8	2	.	x	x
WV-Schönteichen	623	20,8	3	.	x	x
NPD	282	9,4	1	x	x	9,4
Wählervereinigungen zusammen	1 367	45,7	6	1 179	34,7	11,0

Noch: 2. Wahlberechtigte, Wahlbeteiligung sowie Verteilung der gültigen Stimmen und Sitze bei den Wahlen zu den Gemeinderäten am 7. Juni 2009 und 13. Juni 2004 nach Gemeinden

Merkmal	2009			2004		Veränderung in %-Punkten
	absolut	%	Sitze	absolut	%	
Schönwölkau						
Wahlberechtigte	2 173	x	x	2 237	x	x
Wähler	1 081	49,7	x	1 224	54,7	-5,0
ungültige Stimmzettel	37	3,4	x	53	4,3	-0,9
gültige Stimmzettel	1 044	96,6	x	1 171	95,7	0,9
gültige Stimmen	3 052	100	16	3 348	100	x
davon entfielen auf						
CDU	1 655	54,2	10	1 880	56,2	-2,0
FDP	488	16,0	2	496	14,8	1,2
DIE LINKE	565	18,5	3	490	14,6	3,9
BK	99	3,2	0	.	x	x
BSH	245	8,0	1	.	x	x
Wählervereinigungen zusammen	344	11,3	1	406	12,1	-0,8
andere Parteien	x	x	x	76	2,3	-2,3
Schöpstal						
Wahlberechtigte	2 198	x	x	2 277	x	x
Wähler	1 339	60,9	x	1 349	59,2	1,7
ungültige Stimmzettel	51	3,8	x	52	3,9	-0,1
gültige Stimmzettel	1 288	96,2	x	1 297	96,1	0,1
gültige Stimmen	3 796	100	14	3 816	100	x
davon entfielen auf						
"Bürger für Schöpstal"	938	24,7	4	.	x	x
FUW	1 161	30,6	5	.	x	x
FDP	624	16,4	2	752	19,7	-3,3
CDU	599	15,8	2	631	16,5	-0,7
DIE LINKE	370	9,7	1	335	8,8	0,9
SPD	104	2,7	0	194	5,1	-2,4
Wählervereinigungen zusammen	2 099	55,3	9	1 904	49,9	5,4

Noch: 2. Wahlberechtigte, Wahlbeteiligung sowie Verteilung der gültigen Stimmen und Sitze bei den Wahlen zu den Gemeinderäten am 7. Juni 2009 und 13. Juni 2004 nach Gemeinden

Merkmal	2009			2004		Veränderung in %-Punkten
	absolut	%	Sitze	absolut	%	
Schwarzenberg/Erzgeb., Stadt						
Wahlberechtigte	16 057	x	x	16 882	x	x
Wähler	6 909	43,0	x	7 072	41,9	1,1
ungültige Stimmzettel	251	3,6	x	372	5,3	-1,7
gültige Stimmzettel	6 658	96,4	x	6 700	94,7	1,7
gültige Stimmen	19 543	100	26	19 138	100	x
davon entfielen auf						
CDU	8 367	42,8	12	8 068	42,2	0,6
DIE LINKE	4 777	24,4	7	4 745	24,8	-0,4
PRO	2 729	14,0	4	.	x	x
FDP	1 578	8,1	2	1 584	8,3	-0,2
SPD	1 134	5,8	1	1 155	6,0	-0,2
BB	334	1,7	0	.	x	x
WG Sport	369	1,9	0	.	x	x
GRÜNE	255	1,3	0	x	x	1,3
Wählervereinigungen zusammen	3 432	17,6	4	3 586	18,7	-1,1
Schwepnitz						
Wahlberechtigte	2 282	x	x	2 394	x	x
Wähler	1 355	59,4	x	1 389	58,0	1,4
ungültige Stimmzettel	54	4,0	x	53	3,8	0,2
gültige Stimmzettel	1 301	96,0	x	1 336	96,2	-0,2
gültige Stimmen	3 787	100	12	3 953	100	x
davon entfielen auf						
EFWV	1 897	50,1	7	.	x	x
FdDRK	534	14,1	2	.	x	x
Seniorenclub	501	13,2	1	.	x	x
NPD	119	3,1	0	x	x	3,1
SPD	736	19,4	2	x	x	19,4
Wählervereinigungen zusammen	2 932	77,4	10	3 737	94,5	-17,1
andere Parteien	x	x	x	216	5,5	-5,5

Noch: 2. Wahlberechtigte, Wahlbeteiligung sowie Verteilung der gültigen Stimmen und Sitze bei den Wahlen zu den Gemeinderäten am 7. Juni 2009 und 13. Juni 2004 nach Gemeinden

Merkmal	2009			2004		Veränderung in %-Punkten
	absolut	%	Sitze	absolut	%	
Sebnitz, Stadt						
Wahlberechtigte	7 493	x	x	7 917	x	x
Wähler	3 854	51,4	x	4 326	54,6	-3,2
ungültige Stimmzettel	140	3,6	x	185	4,3	-0,7
gültige Stimmzettel	3 714	96,4	x	4 141	95,7	0,7
gültige Stimmen	11 008	100	18	12 062	100	x
davon entfielen auf						
CDU	5 492	49,9	10	5 971	49,5	0,4
DIE LINKE	1 147	10,4	2	1 789	14,8	-4,4
NPD	1 443	13,1	2	1 596	13,2	-0,1
MSSeb	1 414	12,8	2	.	x	x
SPD	759	6,9	1	655	5,4	1,5
FDP	753	6,8	1	648	5,4	1,4
Wählervereinigungen zusammen	1 414	12,8	2	1 403	11,6	1,2
Seelitz						
Wahlberechtigte	1 701	x	x	1 755	x	x
Wähler	950	55,8	x	875	49,9	5,9
ungültige Stimmzettel	40	4,2	x	32	3,7	0,5
gültige Stimmzettel	910	95,8	x	843	96,3	-0,5
gültige Stimmen	2 648	100	15	2 461	100	x
davon entfielen auf						
BW Kirche	1 336	50,5	9	.	x	x
DIE LINKE	429	16,2	2	510	20,7	-4,5
CDU	362	13,7	2	406	16,5	-2,8
FFw	314	11,9	1	.	x	x
SPD	207	7,8	1	x	x	7,8
Wählervereinigungen zusammen	1 650	62,3	10	1 545	62,8	-0,5

Noch: 2. Wahlberechtigte, Wahlbeteiligung sowie Verteilung der gültigen Stimmen und Sitze bei den Wahlen zu den Gemeinderäten am 7. Juni 2009 und 13. Juni 2004 nach Gemeinden

Merkmal	2009			2004		Veränderung in %-Punkten
	absolut	%	Sitze	absolut	%	
Sehmatal						
Wahlberechtigte	5 914	x	x	6 194	x	x
Wähler	3 043	51,5	x	3 170	51,2	0,3
ungültige Stimmzettel	99	3,3	x	140	4,4	-1,1
gültige Stimmzettel	2 944	96,7	x	3 030	95,6	1,1
gültige Stimmen	8 741	100	16	8 938	100	x
davon entfielen auf						
CDU	3 785	43,3	7	3 439	38,5	4,8
FW	3 300	37,8	6	.	x	x
FWBF	1 130	12,9	2	.	x	x
DIE LINKE	526	6,0	1	516	5,8	0,2
Wählervereinigungen zusammen	4 430	50,7	8	4 983	55,8	-5,1
Seiffen/Erzgeb., Kurort						
Wahlberechtigte	2 214	x	x	2 331	x	x
Wähler	1 281	57,9	x	1 302	55,9	2,0
ungültige Stimmzettel	35	2,7	x	51	3,9	-1,2
gültige Stimmzettel	1 246	97,3	x	1 251	96,1	1,2
gültige Stimmen	3 695	100	14	3 700	100	x
davon entfielen auf						
CDU	1 134	30,7	4	1 717	46,4	-15,7
FDP	1 376	37,2	6	1 215	32,8	4,4
DIE LINKE	512	13,9	2	768	20,8	-6,9
NPD	115	3,1	0	x	x	3,1
WV Feuerwehr	558	15,1	2	.	x	x
Wählervereinigungen zusammen	558	15,1	2	x	x	15,1

Noch: 2. Wahlberechtigte, Wahlbeteiligung sowie Verteilung der gültigen Stimmen und Sitze bei den Wahlen zu den Gemeinderäten am 7. Juni 2009 und 13. Juni 2004 nach Gemeinden

Merkmal	2009			2004		Veränderung in %-Punkten
	absolut	%	Sitze	absolut	%	
Seifhennersdorf, Stadt						
Wahlberechtigte	3 739	x	x	4 101	x	x
Wähler	1 996	53,4	x	2 122	51,7	1,7
ungültige Stimmzettel	90	4,5	x	105	4,9	-0,4
gültige Stimmzettel	1 906	95,5	x	2 017	95,1	0,4
gültige Stimmen	5 592	100	14	5 670	100	x
davon entfielen auf						
UBS	3 528	63,1	9	.	x	x
CDU	1 337	23,9	3	1 890	33,3	-9,4
DIE LINKE	727	13,0	2	810	14,3	-1,3
Wählervereinigungen zusammen	3 528	63,1	9	2 560	45,1	18,0
andere Parteien	x	x	x	410	7,2	-7,2
Sohland a. Rotstein						
Wahlberechtigte	1 134	x	x	1 168	x	x
Wähler	495	43,7	x	585	50,1	-6,4
ungültige Stimmzettel	16	3,2	x	30	5,1	-1,9
gültige Stimmzettel	479	96,8	x	555	94,9	1,9
gültige Stimmen	1 391	100	10	1 628	100	x
davon entfielen auf						
FW	1 391	100	10	.	x	x
Wählervereinigungen zusammen	1 391	100	10	1 628	100	0,0

Noch: 2. Wahlberechtigte, Wahlbeteiligung sowie Verteilung der gültigen Stimmen und Sitze bei den Wahlen zu den Gemeinderäten am 7. Juni 2009 und 13. Juni 2004 nach Gemeinden

Merkmal	2009			2004		Veränderung in %-Punkten
	absolut	%	Sitze	absolut	%	
Sohland a. d. Spree						
Wahlberechtigte	6 286	x	x	6 584	x	x
Wähler	3 511	55,9	x	3 666	55,7	0,2
ungültige Stimmzettel	117	3,3	x	179	4,9	-1,6
gültige Stimmzettel	3 394	96,7	x	3 487	95,1	1,6
gültige Stimmen	9 955	100	18	10 064	100	x
davon entfielen auf						
CDU	5 609	56,3	10	5 535	55,0	1,3
FWGSTW	3 279	32,9	6	.	x	x
DIE LINKE	1 067	10,7	2	1 259	12,5	-1,8
Wählervereinigungen zusammen	3 279	32,9	6	3 270	32,5	0,4
Sornzig-Ablaß						
Wahlberechtigte	1 854	x	x	2 026	x	x
Wähler	983	53,0	x	1 043	51,5	1,5
ungültige Stimmzettel	39	4,0	x	54	5,2	-1,2
gültige Stimmzettel	944	96,0	x	989	94,8	1,2
gültige Stimmen	2 732	100	14	2 836	100	x
davon entfielen auf						
CDU	924	33,8	5	1 062	37,4	-3,6
SPD	762	27,9	4	622	21,9	6,0
SG Sachsenobst	378	13,8	2	.	x	x
DIE LINKE	372	13,6	2	443	15,6	-2,0
FDP	212	7,8	1	222	7,8	0,0
GRÜNE	84	3,1	0	x	x	3,1
Wählervereinigungen zusammen	378	13,8	2	487	17,2	-3,4

Noch: 2. Wahlberechtigte, Wahlbeteiligung sowie Verteilung der gültigen Stimmen und Sitze bei den Wahlen zu den Gemeinderäten am 7. Juni 2009 und 13. Juni 2004 nach Gemeinden

Merkmal	2009			2004		Veränderung in %-Punkten
	absolut	%	Sitze	absolut	%	
Sosa						
Wahlberechtigte	1 790	x	x	1 886	x	x
Wähler	882	49,3	x	823	43,6	5,7
ungültige Stimmzettel	31	3,5	x	32	3,9	-0,4
gültige Stimmzettel	851	96,5	x	791	96,1	0,4
gültige Stimmen	2 314	100	12	2 250	100	x
davon entfielen auf						
CDU	1 366	59,0	8	1 556	69,2	-10,2
FWGFFW	211	9,1	1	.	x	x
FWGGS	504	21,8	2	.	x	x
Ski	233	10,1	1	.	x	x
Wählervereinigungen zusammen	948	41,0	4	694	30,8	10,2
Spreetal						
Wahlberechtigte	1 815	x	x	1 870	x	x
Wähler	1 109	61,1	x	1 138	60,9	0,2
ungültige Stimmzettel	26	2,3	x	38	3,3	-1,0
gültige Stimmzettel	1 083	97,7	x	1 100	96,7	1,0
gültige Stimmen	3 181	100	14	3 219	100	x
davon entfielen auf						
WV "1"	2 754	86,6	13	.	x	x
DIE LINKE	294	9,2	1	354	11,0	-1,8
NPD	133	4,2	0	x	x	4,2
Wählervereinigungen zusammen	2 754	86,6	13	2 865	89,0	-2,4

Noch: 2. Wahlberechtigte, Wahlbeteiligung sowie Verteilung der gültigen Stimmen und Sitze bei den Wahlen zu den Gemeinderäten am 7. Juni 2009 und 13. Juni 2004 nach Gemeinden

Merkmal	2009			2004		Veränderung in %-Punkten
	absolut	%	Sitze	absolut	%	
St. Egidien						
Wahlberechtigte	3 034	x	x	3 093	x	x
Wähler	1 458	48,1	x	1 599	51,7	-3,6
ungültige Stimmzettel	32	2,2	x	80	5,0	-2,8
gültige Stimmzettel	1 426	97,8	x	1 519	95,0	2,8
gültige Stimmen	4 100	100	16	4 373	100	x
davon entfielen auf						
CDU	2 399	58,5	10	2 212	50,6	7,9
DIE LINKE	1 136	27,7	4	1 324	30,3	-2,6
GRÜNE	565	13,8	2	526	12,0	1,8
andere Parteien	x	x	x	311	7,1	-7,1
Stadt Wehlen, Stadt						
Wahlberechtigte	1 448	x	x	1 440	x	x
Wähler	759	52,4	x	593	41,2	11,2
ungültige Stimmzettel	21	2,8	x	12	2,0	0,8
gültige Stimmzettel	738	97,2	x	581	98,0	-0,8
gültige Stimmen	2 194	100	10	1 714	100	x
davon entfielen auf						
UL	1 261	57,5	6	.	x	x
CDU	659	30,0	3	410	23,9	6,1
DIE LINKE	274	12,5	1	219	12,8	-0,3
Wählervereinigungen zusammen	1 261	57,5	6	1 085	63,3	-5,8

Noch: 2. Wahlberechtigte, Wahlbeteiligung sowie Verteilung der gültigen Stimmen und Sitze bei den Wahlen zu den Gemeinderäten am 7. Juni 2009 und 13. Juni 2004 nach Gemeinden

Merkmal	2009			2004		Veränderung in %-Punkten
	absolut	%	Sitze	absolut	%	
Stauchitz						
Wahlberechtigte	2 852	x	x	2 864	x	x
Wähler	1 529	53,6	x	1 594	55,7	-2,1
ungültige Stimmzettel	47	3,1	x	50	3,1	0,0
gültige Stimmzettel	1 482	96,9	x	1 544	96,9	0,0
gültige Stimmen	4 393	100	16	4 519	100	x
davon entfielen auf						
CDU	1 164	26,5	5	1 278	28,3	-1,8
FWV Jahnatal	1 088	24,8	4	.	x	x
WV Plotitz	496	11,3	2	.	x	x
DIE LINKE	673	15,3	3	615	13,6	1,7
WV Seerh.-Jahnatal	439	10,0	1	.	x	x
FDP	443	10,1	1	390	8,6	1,5
SPD	90	2,0	0	x	x	2,0
Wählervereinigungen zusammen	2 023	46,1	7	2 236	49,5	-3,4
Steina						
Wahlberechtigte	1 518	x	x	1 558	x	x
Wähler	826	54,4	x	677	43,5	10,9
ungültige Stimmzettel	26	3,1	x	24	3,5	-0,4
gültige Stimmzettel	800	96,9	x	653	96,5	0,4
gültige Stimmen	2 278	100	12	1 912	100	x
davon entfielen auf						
CDU	1 021	44,8	6	873	45,7	-0,9
FDP	724	31,8	4	577	30,2	1,6
DIE LINKE	253	11,1	1	329	17,2	-6,1
GRÜNE	127	5,6	0	x	x	5,6
SPD	153	6,7	1	133	7,0	-0,3

Noch: 2. Wahlberechtigte, Wahlbeteiligung sowie Verteilung der gültigen Stimmen und Sitze bei den Wahlen zu den Gemeinderäten am 7. Juni 2009 und 13. Juni 2004 nach Gemeinden

Merkmal	2009			2004		Veränderung in %-Punkten
	absolut	%	Sitze	absolut	%	
Steinberg						
Wahlberechtigte	2 647	x	x	2 645	x	x
Wähler	1 365	51,6	x	1 254	47,4	4,2
ungültige Stimmzettel	30	2,2	x	62	4,9	-2,7
gültige Stimmzettel	1 335	97,8	x	1 192	95,1	2,7
gültige Stimmen	3 973	100	16	3 466	100	x
davon entfielen auf						
CDU	2 499	62,9	11	2 298	66,3	-3,4
FWG	839	21,1	3	.	x	x
FDP	348	8,8	1	447	12,9	-4,1
IG	287	7,2	1	.	x	x
Wählervereinigungen zusammen	1 126	28,3	4	721	20,8	7,5
Steinigtwolmsdorf						
Wahlberechtigte	2 721	x	x	2 865	x	x
Wähler	1 413	51,9	x	1 379	48,1	3,8
ungültige Stimmzettel	46	3,3	x	60	4,4	-1,1
gültige Stimmzettel	1 367	96,7	x	1 319	95,6	1,1
gültige Stimmen	3 841	100	16	3 774	100	x
davon entfielen auf						
CDU	2 156	56,1	8	1 854	49,1	7,0
BüBew	1 342	34,9	7	.	x	x
DIE LINKE	343	8,9	1	263	7,0	1,9
Wählervereinigungen zusammen	1 342	34,9	7	1 104	29,3	5,6
andere Parteien	x	x	x	553	14,7	-14,7

Noch: 2. Wahlberechtigte, Wahlbeteiligung sowie Verteilung der gültigen Stimmen und Sitze bei den Wahlen zu den Gemeinderäten am 7. Juni 2009 und 13. Juni 2004 nach Gemeinden

Merkmal	2009			2004		Veränderung in %-Punkten
	absolut	%	Sitze	absolut	%	
Stollberg/Erzgeb., Stadt						
Wahlberechtigte	10 299	x	x	10 823	x	x
Wähler	4 558	44,3	x	4 620	42,7	1,6
ungültige Stimmzettel	115	2,5	x	193	4,2	-1,7
gültige Stimmzettel	4 443	97,5	x	4 427	95,8	1,7
gültige Stimmen	13 076	100	22	12 519	100	x
davon entfielen auf						
FWU	6 490	49,6	12	.	x	x
CDU	3 086	23,6	5	3 007	24,0	-0,4
DIE LINKE	2 194	16,8	4	2 859	22,8	-6,0
SPD	433	3,3	0	1 071	8,6	-5,3
FDP	614	4,7	1	x	x	4,7
GRÜNE	259	2,0	0	x	x	2,0
Wählervereinigungen zusammen	6 490	49,6	12	5 582	44,6	5,0
Stolpen, Stadt						
Wahlberechtigte	4 928	x	x	5 044	x	x
Wähler	2 845	57,7	x	2 872	56,9	0,8
ungültige Stimmzettel	92	3,2	x	142	4,9	-1,7
gültige Stimmzettel	2 753	96,8	x	2 730	95,1	1,7
gültige Stimmen	7 970	100	18	7 804	100	x
davon entfielen auf						
CDU	2 897	36,3	7	3 477	44,6	-8,3
FDP	2 490	31,2	6	2 004	25,7	5,5
WVS	1 176	14,8	3	.	x	x
DIE LINKE	619	7,8	1	750	9,6	-1,8
SPD	154	1,9	0	209	2,7	-0,8
NPD	634	8,0	1	x	x	8,0
Wählervereinigungen zusammen	1 176	14,8	3	1 364	17,5	-2,7

Noch: 2. Wahlberechtigte, Wahlbeteiligung sowie Verteilung der gültigen Stimmen und Sitze bei den Wahlen zu den Gemeinderäten am 7. Juni 2009 und 13. Juni 2004 nach Gemeinden

Merkmal	2009			2004		Veränderung in %-Punkten
	absolut	%	Sitze	absolut	%	
Strahwalde						
Wahlberechtigte	672	x	x	720	x	x
Wähler	387	57,6	x	349	48,5	9,1
ungültige Stimmzettel	29	7,5	x	28	8,0	-0,5
gültige Stimmzettel	358	92,5	x	321	92,0	0,5
gültige Stimmen	1 051	100	10	914	100	x
davon entfielen auf						
UBV	508	48,3	6	.	x	x
WV Sport	242	23,0	2	.	x	x
WV FFw	126	12,0	1	.	x	x
CDU	128	12,2	1	x	x	12,2
SPD	47	4,5	0	x	x	4,5
Wählervereinigungen zusammen	876	83,3	9	854	93,4	-10,1
andere Parteien	x	x	x	60	6,6	-6,6
Strehla, Stadt						
Wahlberechtigte	3 423	x	x	3 581	x	x
Wähler	1 777	51,9	x	1 683	47,0	4,9
ungültige Stimmzettel	74	4,2	x	70	4,2	0,0
gültige Stimmzettel	1 703	95,8	x	1 613	95,8	0,0
gültige Stimmen	4 997	100	16	4 602	100	x
davon entfielen auf						
CDU	2 563	51,3	9	2 097	45,6	5,7
DIE LINKE	817	16,3	2	1 049	22,8	-6,5
FWG-Strehla	1 040	20,8	3	.	x	x
SPD	298	6,0	1	367	8,0	-2,0
NPD	279	5,6	1	x	x	5,6
Wählervereinigungen zusammen	1 040	20,8	3	729	15,8	5,0
andere Parteien	x	x	x	360	7,8	-7,8

Noch: 2. Wahlberechtigte, Wahlbeteiligung sowie Verteilung der gültigen Stimmen und Sitze bei den Wahlen zu den Gemeinderäten am 7. Juni 2009 und 13. Juni 2004 nach Gemeinden

Merkmal	2009			2004		Veränderung in %-Punkten
	absolut	%	Sitze	absolut	%	
Striegistal						
Wahlberechtigte	4 285	x	x	4 436	x	x
Wähler	2 679	62,5	x	2 447	55,2	7,3
ungültige Stimmzettel	223	8,3	x	125	5,1	3,2
gültige Stimmzettel	2 456	91,7	x	2 322	94,9	-3,2
gültige Stimmen	7 099	100	18	6 722	100	x
davon entfielen auf						
AFWS	5 848	82,4	16	.	x	x
CDU	884	12,5	2	1 253	18,6	-6,1
NPD	249	3,5	0	x	x	3,5
SPD	118	1,7	0	x	x	1,7
Wählervereinigungen zusammen	5 848	82,4	16	5 469	81,4	1,0
Struppen						
Wahlberechtigte	2 292	x	x	2 255	x	x
Wähler	1 353	59,0	x	1 434	63,6	-4,6
ungültige Stimmzettel	56	4,1	x	39	2,7	1,4
gültige Stimmzettel	1 297	95,9	x	1 395	97,3	-1,4
gültige Stimmen	3 806	100	14	4 081	100	x
davon entfielen auf						
CDU	1 521	40,0	6	1 828	44,8	-4,8
SPD	333	8,7	1	542	13,3	-4,6
FW	373	9,8	1	.	x	x
DIE LINKE	235	6,2	1	479	11,7	-5,5
FFLW	212	5,6	0	.	x	x
NPD	260	6,8	1	294	7,2	-0,4
BfS	872	22,9	4	.	x	x
Wählervereinigungen zusammen	1 457	38,3	5	938	23,0	15,3

Noch: 2. Wahlberechtigte, Wahlbeteiligung sowie Verteilung der gültigen Stimmen und Sitze bei den Wahlen zu den Gemeinderäten am 7. Juni 2009 und 13. Juni 2004 nach Gemeinden

Merkmal	2009			2004		Veränderung in %-Punkten
	absolut	%	Sitze	absolut	%	
Stützengrün						
Wahlberechtigte	3 091	x	x	3 258	x	x
Wähler	1 716	55,5	x	1 749	53,7	1,8
ungültige Stimmzettel	44	2,6	x	96	5,5	-2,9
gültige Stimmzettel	1 672	97,4	x	1 653	94,5	2,9
gültige Stimmen	4 873	100	14	4 813	100	x
davon entfielen auf						
UWV	1 873	38,4	5	.	x	x
CDU	1 925	39,5	6	1 832	38,1	1,4
FDP	1 075	22,1	3	1 103	22,9	-0,8
Wählervereinigungen zusammen	1 873	38,4	5	1 878	39,0	-0,6
Syrau						
Wahlberechtigte	1 382	x	x	1 477	x	x
Wähler	754	54,6	x	712	48,2	6,4
ungültige Stimmzettel	27	3,6	x	18	2,5	1,1
gültige Stimmzettel	727	96,4	x	694	97,5	-1,1
gültige Stimmen	2 149	100	12	1 791	100	x
davon entfielen auf						
FW	2 016	93,8	12	.	x	x
SPD	133	6,2	0	x	x	6,2
Wählervereinigungen zusammen	2 016	93,8	12	1 790	99,9	-6,1
Einzelvorschläge zusammen	x	x	x	1	0,1	-0,1

Noch: 2. Wahlberechtigte, Wahlbeteiligung sowie Verteilung der gültigen Stimmen und Sitze bei den Wahlen zu den Gemeinderäten am 7. Juni 2009 und 13. Juni 2004 nach Gemeinden

Merkmal	2009			2004		Veränderung in %-Punkten
	absolut	%	Sitze	absolut	%	
Tannenberg						
Wahlberechtigte	995	x	x	1 018	x	x
Wähler	645	64,8	x	640	62,9	1,9
ungültige Stimmzettel	37	5,7	x	27	4,2	1,5
gültige Stimmzettel	608	94,3	x	613	95,8	-1,5
gültige Stimmen	1 800	100	10	1 788	100	x
davon entfielen auf						
FWBF	1 371	76,2	8	.	x	x
CDU	429	23,8	2	463	25,9	-2,1
Wählervereinigungen zusammen	1 371	76,2	8	1 325	74,1	2,1
Tannenbergsthal						
Wahlberechtigte	1 244	x	x	1 332	x	x
Wähler	638	51,3	x	616	46,2	5,1
ungültige Stimmzettel	18	2,8	x	20	3,2	-0,4
gültige Stimmzettel	620	97,2	x	596	96,8	0,4
gültige Stimmen	1 821	100	10	1 703	100	x
davon entfielen auf						
CDU	892	49,0	5	738	43,3	5,7
DIE LINKE	651	35,7	4	661	38,8	-3,1
FWT	278	15,3	1	.	x	x
Wählervereinigungen zusammen	278	15,3	1	304	17,9	-2,6

Noch: 2. Wahlberechtigte, Wahlbeteiligung sowie Verteilung der gültigen Stimmen und Sitze bei den Wahlen zu den Gemeinderäten am 7. Juni 2009 und 13. Juni 2004 nach Gemeinden

Merkmal	2009			2004		Veränderung in %-Punkten
	absolut	%	Sitze	absolut	%	
Taucha, Stadt						
Wahlberechtigte	12 257	x	x	12 009	x	x
Wähler	5 404	44,1	x	5 216	43,4	0,7
ungültige Stimmzettel	144	2,7	x	241	4,6	-1,9
gültige Stimmzettel	5 260	97,3	x	4 975	95,4	1,9
gültige Stimmen	15 372	100	22	14 312	100	x
davon entfielen auf						
CDU	6 340	41,2	9	6 607	46,2	-5,0
SPD	3 810	24,8	6	3 257	22,8	2,0
DIE LINKE	2 663	17,3	4	3 064	21,4	-4,1
GRÜNE	1 206	7,8	1	1 384	9,7	-1,9
FDP	1 353	8,8	2	x	x	8,8
Taura						
Wahlberechtigte	2 200	x	x	2 230	x	x
Wähler	1 211	55,0	x	1 275	57,2	-2,2
ungültige Stimmzettel	86	7,1	x	69	5,4	1,7
gültige Stimmzettel	1 125	92,9	x	1 206	94,6	-1,7
gültige Stimmen	3 304	100	12	3 491	100	x
davon entfielen auf						
WVK	1 620	49,0	7	.	x	x
CDU	1 153	34,9	4	1 200	34,4	0,5
WFFK	340	10,3	1	.	x	x
DIE LINKE	191	5,8	0	372	10,7	-4,9
Wählervereinigungen zusammen	1 960	59,3	8	1 919	55,0	4,3

Noch: 2. Wahlberechtigte, Wahlbeteiligung sowie Verteilung der gültigen Stimmen und Sitze bei den Wahlen zu den Gemeinderäten am 7. Juni 2009 und 13. Juni 2004 nach Gemeinden

Merkmal	2009			2004		Veränderung in %-Punkten
	absolut	%	Sitze	absolut	%	
Tauscha						
Wahlberechtigte	1 232	x	x	1 266	x	x
Wähler	779	63,2	x	866	68,4	-5,2
ungültige Stimmzettel	18	2,3	x	39	4,5	-2,2
gültige Stimmzettel	761	97,7	x	827	95,5	2,2
gültige Stimmen	2 252	100	10	2 436	100	x
davon entfielen auf						
SV "Jahn" Dobra	409	18,2	2	.	x	x
LSV 61 Tauscha	348	15,5	2	.	x	x
WV Kleinnaundorf	468	20,8	2	.	x	x
WV Würschnitz	375	16,7	2	.	x	x
MGV Tauscha	158	7,0	0	.	x	x
WV für Tauscha	332	14,7	2	.	x	x
CDU	162	7,2	0	x	x	7,2
Wählervereinigungen zusammen	2 090	92,8	10	2 436	100	-7,2
Thalheim/Erzgeb., Stadt						
Wahlberechtigte	6 027	x	x	6 244	x	x
Wähler	2 816	46,7	x	3 130	50,1	-3,4
ungültige Stimmzettel	74	2,6	x	124	4,0	-1,4
gültige Stimmzettel	2 742	97,4	x	3 006	96,0	1,4
gültige Stimmen	8 010	100	18	8 590	100	x
davon entfielen auf						
CDU	937	11,7	2	2 949	34,3	-22,6
FWU	4 868	60,8	12	.	x	x
DIE LINKE	1 128	14,1	2	2 510	29,2	-15,1
SPD	768	9,6	2	451	5,3	4,3
NPD	309	3,9	0	x	x	3,9
Wählervereinigungen zusammen	4 868	60,8	12	2 680	31,2	29,6

Noch: 2. Wahlberechtigte, Wahlbeteiligung sowie Verteilung der gültigen Stimmen und Sitze bei den Wahlen zu den Gemeinderäten am 7. Juni 2009 und 13. Juni 2004 nach Gemeinden

Merkmal	2009			2004		Veränderung in %-Punkten
	absolut	%	Sitze	absolut	%	
Thallwitz						
Wahlberechtigte	3 214	x	x	3 285	x	x
Wähler	1 717	53,4	x	1 680	51,1	2,3
ungültige Stimmzettel	61	3,6	x	85	5,1	-1,5
gültige Stimmzettel	1 656	96,4	x	1 595	94,9	1,5
gültige Stimmen	4 832	100	16	4 526	100	x
davon entfielen auf						
FWV-TN e. V.	2 154	44,6	7	.	x	x
CDU	1 141	23,6	4	1 366	30,2	-6,6
DIE LINKE	660	13,7	2	691	15,3	-1,6
FWV-Böhlitz	576	11,9	2	.	x	x
NPD	301	6,2	1	x	x	6,2
Wählervereinigungen zusammen	2 730	56,5	9	2 469	54,6	1,9
Tharandt, Stadt						
Wahlberechtigte	4 558	x	x	4 533	x	x
Wähler	2 494	54,7	x	2 527	55,7	-1,0
ungültige Stimmzettel	84	3,4	x	112	4,4	-1,0
gültige Stimmzettel	2 410	96,6	x	2 415	95,6	1,0
gültige Stimmen	7 105	100	18	7 056	100	x
davon entfielen auf						
FWG	2 752	38,7	7	.	x	x
FDP	1 435	20,2	4	921	13,1	7,1
CDU	1 591	22,4	4	2 361	33,5	-11,1
BL Grün der Zeit	478	6,7	1	.	x	x
DIE LINKE	465	6,5	1	619	8,8	-2,3
SPD	384	5,4	1	660	9,4	-4,0
Wählervereinigungen zusammen	3 230	45,5	8	2 495	35,4	10,1

Noch: 2. Wahlberechtigte, Wahlbeteiligung sowie Verteilung der gültigen Stimmen und Sitze bei den Wahlen zu den Gemeinderäten am 7. Juni 2009 und 13. Juni 2004 nach Gemeinden

Merkmal	2009			2004		Veränderung in %-Punkten
	absolut	%	Sitze	absolut	%	
Thermalbad Wiesenbad						
Wahlberechtigte	3 057	x	x	3 171	x	x
Wähler	1 749	57,2	x	1 853	58,4	-1,2
ungültige Stimmzettel	72	4,1	x	103	5,6	-1,5
gültige Stimmzettel	1 677	95,9	x	1 750	94,4	1,5
gültige Stimmen	4 985	100	16	5 126	100	x
davon entfielen auf						
CDU	1 807	36,2	6	1 820	35,5	0,7
FWBF	2 436	48,9	8	.	x	x
FdF	353	7,1	1	.	x	x
FWg	389	7,8	1	.	x	x
Wählervereinigungen zusammen	3 178	63,8	10	3 306	64,5	-0,7
Theuma						
Wahlberechtigte	941	x	x	939	x	x
Wähler	629	66,8	x	581	61,9	4,9
ungültige Stimmzettel	19	3,0	x	21	3,6	-0,6
gültige Stimmzettel	610	97,0	x	560	96,4	0,6
gültige Stimmen	1 818	100	12	1 654	100	x
davon entfielen auf						
Elterninitiative	302	16,6	2	.	x	x
Dorf- und Heimatverein	251	13,8	2	.	x	x
FDP	508	27,9	4	195	11,8	16,1
SV Theuma	198	10,9	1	.	x	x
FW	148	8,1	1	.	x	x
WV DRK	98	5,4	0	.	x	x
KTZV Theuma	219	12,0	2	.	x	x
KG Theuma	94	5,2	0	.	x	x
Wählervereinigungen zusammen	1 310	72,1	8	1 459	88,2	-16,1

Noch: 2. Wahlberechtigte, Wahlbeteiligung sowie Verteilung der gültigen Stimmen und Sitze bei den Wahlen zu den Gemeinderäten am 7. Juni 2009 und 13. Juni 2004 nach Gemeinden

Merkmal	2009			2004		Veränderung in %-Punkten
	absolut	%	Sitze	absolut	%	
Thiendorf						
Wahlberechtigte	1 937	x	x	1 909	x	x
Wähler	1 117	57,7	x	1 177	61,7	-4,0
ungültige Stimmzettel	57	5,1	x	58	4,9	0,2
gültige Stimmzettel	1 060	94,9	x	1 119	95,1	-0,2
gültige Stimmen	3 130	100	14	3 208	100	x
davon entfielen auf						
CDU	1 491	47,6	8	1 367	42,6	5,0
Regionalbauernverband	633	20,2	3	.	x	x
FP Deutschlands	483	15,4	2	601	18,7	-3,3
SPD	211	6,7	1	353	11,0	-4,3
DSU	173	5,5	0	243	7,6	-2,1
FWV Thiendorf	139	4,4	0	.	x	x
Wählervereinigungen zusammen	772	24,7	3	644	20,1	4,6
Thümmlitzwalde						
Wahlberechtigte	2 381	x	x	2 804	x	x
Wähler	1 382	58,0	x	1 405	50,1	7,9
ungültige Stimmzettel	54	3,9	x	63	4,5	-0,6
gültige Stimmzettel	1 328	96,1	x	1 342	95,5	0,6
gültige Stimmen	3 873	100	16	3 844	100	x
davon entfielen auf						
Zschoppach	1 385	35,8	6	.	x	x
CDU	221	5,7	1	738	19,2	-13,5
Dürrweitzschen	502	13,0	2	.	x	x
DIE LINKE	622	16,1	3	566	14,7	1,4
Leipnitz	444	11,5	2	.	x	x
Böhlen	328	8,5	1	.	x	x
FDP	159	4,1	0	x	x	4,1
SPD	212	5,5	1	x	x	5,5
Wählervereinigungen zusammen	2 659	68,7	11	2 540	66,1	2,6

Noch: 2. Wahlberechtigte, Wahlbeteiligung sowie Verteilung der gültigen Stimmen und Sitze bei den Wahlen zu den Gemeinderäten am 7. Juni 2009 und 13. Juni 2004 nach Gemeinden

Merkmal	2009			2004		Veränderung in %-Punkten
	absolut	%	Sitze	absolut	%	
Thum, Stadt						
Wahlberechtigte	4 785	x	x	4 980	x	x
Wähler	2 564	53,6	x	2 756	55,3	-1,7
ungültige Stimmzettel	82	3,2	x	101	3,7	-0,5
gültige Stimmzettel	2 482	96,8	x	2 655	96,3	0,5
gültige Stimmen	7 340	100	18	7 811	100	x
davon entfielen auf						
CDU	3 194	43,5	9	4 430	56,7	-13,2
BL	2 037	27,8	5	.	x	x
DIE LINKE	916	12,5	2	1 122	14,4	-1,9
JBO	700	9,5	2	.	x	x
SPD	219	3,0	0	277	3,5	-0,5
FDP	274	3,7	0	x	x	3,7
Wählervereinigungen zusammen	2 737	37,3	7	1 982	25,4	11,9
Tirpersdorf						
Wahlberechtigte	1 287	x	x	1 362	x	x
Wähler	608	47,2	x	664	48,8	-1,6
ungültige Stimmzettel	32	5,3	x	20	3,0	2,3
gültige Stimmzettel	576	94,7	x	644	97,0	-2,3
gültige Stimmen	1 686	100	12	1 652	100	x
davon entfielen auf						
Parteiunabh. WG	1 510	89,6	12	.	x	x
GRÜNE	58	3,4	0	x	x	3,4
SPD	118	7,0	0	x	x	7,0
Wählervereinigungen zusammen	1 510	89,6	12	1 652	100	-10,4

Noch: 2. Wahlberechtigte, Wahlbeteiligung sowie Verteilung der gültigen Stimmen und Sitze bei den Wahlen zu den Gemeinderäten am 7. Juni 2009 und 13. Juni 2004 nach Gemeinden

Merkmal	2009			2004		Veränderung in %-Punkten
	absolut	%	Sitze	absolut	%	
Torgau, Stadt						
Wahlberechtigte	16 679	x	x	17 526	x	x
Wähler	6 452	38,7	x	7 078	40,4	-1,7
ungültige Stimmzettel	198	3,1	x	280	4,0	-0,9
gültige Stimmzettel	6 254	96,9	x	6 798	96,0	0,9
gültige Stimmen	18 259	100	22	19 420	100	x
davon entfielen auf						
CDU	6 868	37,6	9	5 929	30,5	7,1
SPD	3 267	17,9	4	3 440	17,7	0,2
DIE LINKE	2 764	15,1	3	3 404	17,5	-2,4
FWG	2 902	15,9	3	.	x	x
FDP	1 632	8,9	2	2 307	11,9	-3,0
GRÜNE	826	4,5	1	648	3,3	1,2
Wählervereinigungen zusammen	2 902	15,9	3	3 692	19,0	-3,1
Trebendorf						
Wahlberechtigte	884	x	x	890	x	x
Wähler	546	61,8	x	504	56,6	5,2
ungültige Stimmzettel	9	1,6	x	12	2,4	-0,8
gültige Stimmzettel	537	98,4	x	492	97,6	0,8
gültige Stimmen	1 585	100	12	1 440	100	x
davon entfielen auf						
WVT	1 048	66,1	9	.	x	x
WVMü	275	17,4	2	.	x	x
CDU	235	14,8	1	143	9,9	4,9
FDP	27	1,7	0	x	x	1,7
Wählervereinigungen zusammen	1 323	83,5	11	1 256	87,2	-3,7
andere Parteien	x	x	x	41	2,8	-2,8

Noch: 2. Wahlberechtigte, Wahlbeteiligung sowie Verteilung der gültigen Stimmen und Sitze bei den Wahlen zu den Gemeinderäten am 7. Juni 2009 und 13. Juni 2004 nach Gemeinden

Merkmal	2009			2004		Veränderung in %-Punkten
	absolut	%	Sitze	absolut	%	
Trebsen/Mulde, Stadt						
Wahlberechtigte	3 568	x	x	3 624	x	x
Wähler	1 872	52,5	x	1 872	51,7	0,8
ungültige Stimmzettel	58	3,1	x	94	5,0	-1,9
gültige Stimmzettel	1 814	96,9	x	1 778	95,0	1,9
gültige Stimmen	5 266	100	14	5 045	100	x
davon entfielen auf						
CDU	1 814	34,4	6	1 931	38,3	-3,9
SPD	1 151	21,9	3	1 043	20,7	1,2
DIE LINKE	548	10,4	1	642	12,7	-2,3
NPD	471	8,9	1	591	11,7	-2,8
Freie Wählerg. Altenhain	818	15,5	2	.	x	x
A.T.Z.	464	8,8	1	.	x	x
Wählervereinigungen zusammen	1 282	24,3	3	838	16,6	7,7
Treuen, Stadt						
Wahlberechtigte	7 464	x	x	7 745	x	x
Wähler	3 484	46,7	x	3 568	46,1	0,6
ungültige Stimmzettel	82	2,4	x	106	3,0	-0,6
gültige Stimmzettel	3 402	97,6	x	3 462	97,0	0,6
gültige Stimmen	9 988	100	22	10 057	100	x
davon entfielen auf						
CDU	3 502	35,1	9	3 543	35,2	-0,1
FREIE	2 721	27,2	6	.	x	x
DIE LINKE	1 445	14,5	3	1 664	16,5	-2,0
DSU	991	9,9	2	1 173	11,7	-1,8
FDP	731	7,3	1	585	5,8	1,5
SPD	598	6,0	1	552	5,5	0,5
Wählervereinigungen zusammen	2 721	27,2	6	2 540	25,3	1,9

Noch: 2. Wahlberechtigte, Wahlbeteiligung sowie Verteilung der gültigen Stimmen und Sitze bei den Wahlen zu den Gemeinderäten am 7. Juni 2009 und 13. Juni 2004 nach Gemeinden

Merkmal	2009			2004		Veränderung in %-Punkten
	absolut	%	Sitze	absolut	%	
Triebel/Vogtl.						
Wahlberechtigte	1 186	x	x	1 213	x	x
Wähler	687	57,9	x	613	50,5	7,4
ungültige Stimmzettel	20	2,9	x	25	4,1	-1,2
gültige Stimmzettel	667	97,1	x	588	95,9	1,2
gültige Stimmen	1 985	100	14	1 745	100	x
davon entfielen auf						
FWT	1 161	58,5	9	.	x	x
DIE LINKE	252	12,7	2	245	14,0	-1,3
SPD	190	9,6	1	189	10,8	-1,2
Bürger	164	8,3	1	.	x	x
WTS	218	11,0	1	.	x	x
Wählervereinigungen zusammen	1 543	77,7	11	1 311	75,1	2,6
Triebischtal						
Wahlberechtigte	3 639	x	x	3 829	x	x
Wähler	1 699	46,7	x	1 771	46,3	0,4
ungültige Stimmzettel	56	3,3	x	76	4,3	-1,0
gültige Stimmzettel	1 643	96,7	x	1 695	95,7	1,0
gültige Stimmen	4 772	100	16	4 921	100	x
davon entfielen auf						
BVT	1 389	29,1	5	.	x	x
BIT	809	17,0	3	.	x	x
WVTR	499	10,5	2	.	x	x
BIS	613	12,8	2	.	x	x
SPD	185	3,9	0	192	3,9	0,0
GRÜNE	140	2,9	0	x	x	2,9
WGLT	1 137	23,8	4	.	x	x
Wählervereinigungen zusammen	4 447	93,2	16	3 726	75,7	17,5
andere Parteien	x	x	x	1 003	20,4	-20,4

Noch: 2. Wahlberechtigte, Wahlbeteiligung sowie Verteilung der gültigen Stimmen und Sitze bei den Wahlen zu den Gemeinderäten am 7. Juni 2009 und 13. Juni 2004 nach Gemeinden

Merkmal	2009			2004		Veränderung in %-Punkten
	absolut	%	Sitze	absolut	%	
Trossin						
Wahlberechtigte	1 244	x	x	1 303	x	x
Wähler	738	59,3	x	799	61,3	-2,0
ungültige Stimmzettel	15	2,0	x	36	4,5	-2,5
gültige Stimmzettel	723	98,0	x	763	95,5	2,5
gültige Stimmen	2 134	100	12	2 174	100	x
davon entfielen auf						
FWG	1 599	74,9	10	.	x	x
CDU	386	18,1	2	290	13,3	4,8
DIE LINKE	149	7,0	0	193	8,9	-1,9
Wählervereinigungen zusammen	1 599	74,9	10	1 552	71,4	3,5
andere Parteien	x	x	x	139	6,4	-6,4
Venusberg						
Wahlberechtigte	1 841	x	x	1 907	x	x
Wähler	1 066	57,9	x	995	52,2	5,7
ungültige Stimmzettel	48	4,5	x	65	6,5	-2,0
gültige Stimmzettel	1 018	95,5	x	930	93,5	2,0
gültige Stimmen	3 012	100	14	2 746	100	x
davon entfielen auf						
BK/BifG	1 725	57,3	8	.	x	x
CDU	1 287	42,7	6	1 092	39,8	2,9
Wählervereinigungen zusammen	1 725	57,3	8	1 654	60,2	-2,9

Noch: 2. Wahlberechtigte, Wahlbeteiligung sowie Verteilung der gültigen Stimmen und Sitze bei den Wahlen zu den Gemeinderäten am 7. Juni 2009 und 13. Juni 2004 nach Gemeinden

Merkmal	2009			2004		Veränderung in %-Punkten
	absolut	%	Sitze	absolut	%	
Vierkirchen						
Wahlberechtigte	1 512	x	x	1 596	x	x
Wähler	747	49,4	x	905	56,7	-7,3
ungültige Stimmzettel	44	5,9	x	59	6,5	-0,6
gültige Stimmzettel	703	94,1	x	846	93,5	0,6
gültige Stimmen	2 050	100	12	2 472	100	x
davon entfielen auf						
FWV AH	748	36,5	5	.	x	x
AWV D/M/P	476	23,2	3	.	x	x
WV B/T	578	28,2	3	.	x	x
FWV V	248	12,1	1	.	x	x
Wählervereinigungen zusammen	2 050	100	12	2 342	94,7	5,3
andere Parteien	x	x	x	130	5,3	-5,3
Wachau						
Wahlberechtigte	3 734	x	x	3 782	x	x
Wähler	2 527	67,7	x	2 224	58,8	8,9
ungültige Stimmzettel	61	2,4	x	71	3,2	-0,8
gültige Stimmzettel	2 466	97,6	x	2 153	96,8	0,8
gültige Stimmen	7 068	100	16	6 285	100	x
davon entfielen auf						
CDU	3 128	44,3	8	3 115	49,6	-5,3
Allianz für Wachau	609	8,6	1	.	x	x
Bündnis AFV	137	1,9	0	.	x	x
FDP	332	4,7	0	x	x	4,7
Offene Bürgerliste	2 862	40,5	7	.	x	x
Wählervereinigungen zusammen	3 608	51,0	8	2 339	37,2	13,8
andere Parteien	x	x	x	831	13,2	-13,2

Noch: 2. Wahlberechtigte, Wahlbeteiligung sowie Verteilung der gültigen Stimmen und Sitze bei den Wahlen zu den Gemeinderäten am 7. Juni 2009 und 13. Juni 2004 nach Gemeinden

Merkmal	2009			2004		Veränderung in %-Punkten
	absolut	%	Sitze	absolut	%	
Waldenburg, Stadt						
Wahlberechtigte	3 682	x	x	3 808	x	x
Wähler	1 960	53,2	x	1 950	51,2	2,0
ungültige Stimmzettel	63	3,2	x	71	3,6	-0,4
gültige Stimmzettel	1 897	96,8	x	1 879	96,4	0,4
gültige Stimmen	5 560	100	16	5 427	100	x
davon entfielen auf						
CDU	1 723	31,0	5	1 920	35,4	-4,4
FW	2 486	44,7	8	.	x	x
Bürgerinitiative	654	11,8	2	.	x	x
DIE LINKE	548	9,9	1	650	12,0	-2,1
FDP	149	2,7	0	x	x	2,7
Wählervereinigungen zusammen	3 140	56,5	10	2 857	52,6	3,9
Waldheim, Stadt						
Wahlberechtigte	7 366	x	x	7 619	x	x
Wähler	3 976	54,0	x	3 151	41,4	12,6
ungültige Stimmzettel	145	3,6	x	129	4,1	-0,5
gültige Stimmzettel	3 831	96,4	x	3 022	95,9	0,5
gültige Stimmen	11 345	100	18	8 810	100	x
davon entfielen auf						
CDU	2 923	25,8	5	3 166	35,9	-10,1
DIE LINKE	1 884	16,6	3	2 320	26,3	-9,7
FDP	3 013	26,6	5	1 886	21,4	5,2
SPD	480	4,2	0	886	10,1	-5,9
FWG	494	4,4	0	.	x	x
UBW	2 551	22,5	5	.	x	x
Wählervereinigungen zusammen	3 045	26,8	5	552	6,3	20,5

Noch: 2. Wahlberechtigte, Wahlbeteiligung sowie Verteilung der gültigen Stimmen und Sitze bei den Wahlen zu den Gemeinderäten am 7. Juni 2009 und 13. Juni 2004 nach Gemeinden

Merkmal	2009			2004		Veränderung in %-Punkten
	absolut	%	Sitze	absolut	%	
Waldhufen						
Wahlberechtigte	2 227	x	x	2 302	x	x
Wähler	1 229	55,2	x	1 312	57,0	-1,8
ungültige Stimmzettel	57	4,6	x	36	2,7	1,9
gültige Stimmzettel	1 172	95,4	x	1 276	97,3	-1,9
gültige Stimmen	3 456	100	14	3 726	100	x
davon entfielen auf						
Freie WV Waldhufen	2 130	61,6	9	.	x	x
CDU	1 326	38,4	5	1 577	42,3	-3,9
Wählervereinigungen zusammen	2 130	61,6	9	1 705	45,8	15,8
andere Parteien	x	x	x	444	11,9	-11,9
Wechselburg						
Wahlberechtigte	1 816	x	x	1 862	x	x
Wähler	1 096	60,4	x	917	49,2	11,2
ungültige Stimmzettel	34	3,1	x	41	4,5	-1,4
gültige Stimmzettel	1 062	96,9	x	876	95,5	1,4
gültige Stimmen	3 083	100	14	2 548	100	x
davon entfielen auf						
CDU	1 932	62,7	10	1 377	54,0	8,7
FWG	704	22,8	3	.	x	x
DIE LINKE	145	4,7	0	333	13,1	-8,4
SPD	302	9,8	1	255	10,0	-0,2
Wählervereinigungen zusammen	704	22,8	3	583	22,9	-0,1

Noch: 2. Wahlberechtigte, Wahlbeteiligung sowie Verteilung der gültigen Stimmen und Sitze bei den Wahlen zu den Gemeinderäten am 7. Juni 2009 und 13. Juni 2004 nach Gemeinden

Merkmal	2009			2004		Veränderung in %-Punkten
	absolut	%	Sitze	absolut	%	
Weinböhla						
Wahlberechtigte	8 540	x	x	8 425	x	x
Wähler	4 284	50,2	x	4 196	49,8	0,4
ungültige Stimmzettel	80	1,9	x	133	3,2	-1,3
gültige Stimmzettel	4 204	98,1	x	4 063	96,8	1,3
gültige Stimmen	12 347	100	18	11 799	100	x
davon entfielen auf						
CDU	6 398	51,8	10	5 441	46,1	5,7
BIW e. V.	2 685	21,7	4	.	x	x
DIE LINKE	1 316	10,7	2	1 518	12,9	-2,2
SPD	766	6,2	1	790	6,7	-0,5
FDP	567	4,6	0	x	x	4,6
NPD	615	5,0	1	x	x	5,0
Wählervereinigungen zusammen	2 685	21,7	4	4 050	34,3	-12,6
Weischlitz						
Wahlberechtigte	2 952	x	x	2 981	x	x
Wähler	1 702	57,7	x	1 733	58,1	-0,4
ungültige Stimmzettel	36	2,1	x	49	2,8	-0,7
gültige Stimmzettel	1 666	97,9	x	1 684	97,2	0,7
gültige Stimmen	4 841	100	18	4 953	100	x
davon entfielen auf						
FWW	3 545	73,2	15	.	x	x
CDU	123	2,5	0	727	14,7	-12,2
KW	696	14,4	2	.	x	x
SPD	233	4,8	1	343	6,9	-2,1
DIE LINKE	171	3,5	0	196	4,0	-0,5
GRÜNE	73	1,5	0	x	x	1,5
Wählervereinigungen zusammen	4 241	87,6	17	3 687	74,4	13,2

Noch: 2. Wahlberechtigte, Wahlbeteiligung sowie Verteilung der gültigen Stimmen und Sitze bei den Wahlen zu den Gemeinderäten am 7. Juni 2009 und 13. Juni 2004 nach Gemeinden

Merkmal	2009			2004		Veränderung in %-Punkten
	absolut	%	Sitze	absolut	%	
Weißenberg, Stadt						
Wahlberechtigte	2 897	x	x	2 988	x	x
Wähler	1 450	50,1	x	1 408	47,1	3,0
ungültige Stimmzettel	90	6,2	x	90	6,4	-0,2
gültige Stimmzettel	1 360	93,8	x	1 318	93,6	0,2
gültige Stimmen	3 976	100	14	3 702	100	x
davon entfielen auf						
WV W	2 032	51,1	8	.	x	x
CDU	1 763	44,3	6	1 706	46,1	-1,8
FDP	44	1,1	0	x	x	1,1
NPD	137	3,4	0	x	x	3,4
Wählervereinigungen zusammen	2 032	51,1	8	1 996	53,9	-2,8
Weißborn/Erzgeb.						
Wahlberechtigte	2 252	x	x	2 265	x	x
Wähler	1 527	67,8	x	1 339	59,1	8,7
ungültige Stimmzettel	83	5,4	x	66	4,9	0,5
gültige Stimmzettel	1 444	94,6	x	1 273	95,1	-0,5
gültige Stimmen	4 153	100	14	3 670	100	x
davon entfielen auf						
FWG W.-B.	3 410	82,1	12	.	x	x
CDU	401	9,7	1	536	14,6	-4,9
DIE LINKE	265	6,4	1	317	8,6	-2,2
SPD	77	1,9	0	76	2,1	-0,2
Wählervereinigungen zusammen	3 410	82,1	12	2 741	74,7	7,4

Noch: 2. Wahlberechtigte, Wahlbeteiligung sowie Verteilung der gültigen Stimmen und Sitze bei den Wahlen zu den Gemeinderäten am 7. Juni 2009 und 13. Juni 2004 nach Gemeinden

Merkmal	2009			2004		Veränderung in %-Punkten
	absolut	%	Sitze	absolut	%	
Weißig a. Raschütz						
Wahlberechtigte	802	x	x	830	x	x
Wähler	487	60,7	x	534	64,3	-3,6
ungültige Stimmzettel	28	5,7	x	34	6,4	-0,7
gültige Stimmzettel	459	94,3	x	500	93,6	0,7
gültige Stimmen	1 339	100	12	1 413	100	x
davon entfielen auf						
CDU	905	67,6	9	847	59,9	7,7
GVB	294	22,0	2	.	x	x
Hoffmann	140	10,5	1	.	x	x
Wählervereinigungen zusammen	434	32,4	3	566	40,1	-7,7
Weißkeißel						
Wahlberechtigte	1 222	x	x	1 262	x	x
Wähler	622	50,9	x	577	45,7	5,2
ungültige Stimmzettel	31	5,0	x	31	5,4	-0,4
gültige Stimmzettel	591	95,0	x	546	94,6	0,4
gültige Stimmen	1 720	100	12	1 597	100	x
davon entfielen auf						
FW Weißkeißel	1 028	59,8	8	.	x	x
SPD	280	16,3	2	376	23,5	-7,2
DIE LINKE	314	18,3	2	337	21,1	-2,8
CDU	98	5,7	0	178	11,1	-5,4
Wählervereinigungen zusammen	1 028	59,8	8	706	44,2	15,6

Noch: 2. Wahlberechtigte, Wahlbeteiligung sowie Verteilung der gültigen Stimmen und Sitze bei den Wahlen zu den Gemeinderäten am 7. Juni 2009 und 13. Juni 2004 nach Gemeinden

Merkmal	2009			2004		Veränderung in %-Punkten
	absolut	%	Sitze	absolut	%	
Weißwasser/O.L., Stadt						
Wahlberechtigte	16 673	x	x	18 653	x	x
Wähler	6 119	36,7	x	5 477	29,4	7,3
ungültige Stimmzettel	159	2,6	x	195	3,6	-1,0
gültige Stimmzettel	5 960	97,4	x	5 282	96,4	1,0
gültige Stimmen	17 514	100	26	15 003	100	x
davon entfielen auf						
DIE LINKE	3 643	20,8	6	4 153	27,7	-6,9
CDU	3 646	20,8	6	4 053	27,0	-6,2
WIR FÜR HIER e. V.	2 423	13,8	3	.	x	x
SPD	2 325	13,3	3	1 906	12,7	0,6
KLARTEXT	3 240	18,5	5	.	x	x
FDP	654	3,7	1	576	3,8	-0,1
NPD	619	3,5	1	489	3,3	0,2
KJiK	964	5,5	1	.	x	x
Wählervereinigungen zusammen	6 627	37,8	9	3 826	25,5	12,3
Werda						
Wahlberechtigte	1 386	x	x	1 462	x	x
Wähler	704	50,8	x	759	51,9	-1,1
ungültige Stimmzettel	26	3,7	x	37	4,9	-1,2
gültige Stimmzettel	678	96,3	x	722	95,1	1,2
gültige Stimmen	1 992	100	11	2 114	100	x
davon entfielen auf						
CDU	1 088	54,6	7	1 050	49,7	4,9
WV Feuerwehr Kottengrün	481	24,1	2	.	x	x
FWV Am Eimberg	423	21,2	2	.	x	x
Wählervereinigungen zusammen	904	45,4	4	310	14,7	30,7
andere Parteien	x	x	x	754	35,7	-35,7

Noch: 2. Wahlberechtigte, Wahlbeteiligung sowie Verteilung der gültigen Stimmen und Sitze bei den Wahlen zu den Gemeinderäten am 7. Juni 2009 und 13. Juni 2004 nach Gemeinden

Merkmal	2009			2004		Veränderung in %-Punkten
	absolut	%	Sitze	absolut	%	
Werdau, Stadt						
Wahlberechtigte	19 480	x	x	20 388	x	x
Wähler	7 275	37,3	x	8 160	40,0	-2,7
ungültige Stimmzettel	225	3,1	x	459	5,6	-2,5
gültige Stimmzettel	7 050	96,9	x	7 701	94,4	2,5
gültige Stimmen	20 568	100	26	22 021	100	x
davon entfielen auf						
DIE LINKE	4 534	22,0	6	6 799	30,9	-8,9
CDU	7 299	35,5	9	6 244	28,4	7,1
FW	3 807	18,5	5	.	x	x
FDP	3 038	14,8	4	2 898	13,2	1,6
SPD	1 890	9,2	2	2 287	10,4	-1,2
Wählervereinigungen zusammen	3 807	18,5	5	3 793	17,2	1,3
Wermisdorf						
Wahlberechtigte	4 857	x	x	5 057	x	x
Wähler	2 371	48,8	x	2 571	50,8	-2,0
ungültige Stimmzettel	98	4,1	x	111	4,3	-0,2
gültige Stimmzettel	2 273	95,9	x	2 460	95,7	0,2
gültige Stimmen	6 641	100	18	7 121	100	x
davon entfielen auf						
CDU	2 875	43,3	9	2 830	39,7	3,6
WV Lu., Ca., Ma.	1 210	18,2	4	.	x	x
DIE LINKE	583	8,8	1	1 265	17,8	-9,0
SPD	1 176	17,7	3	1 022	14,4	3,3
FDP	536	8,1	1	x	x	8,1
GRÜNE	261	3,9	0	295	4,1	-0,2
Wählervereinigungen zusammen	1 210	18,2	4	1 285	18,0	0,2
andere Parteien	x	x	x	424	6,0	-6,0

Noch: 2. Wahlberechtigte, Wahlbeteiligung sowie Verteilung der gültigen Stimmen und Sitze bei den Wahlen zu den Gemeinderäten am 7. Juni 2009 und 13. Juni 2004 nach Gemeinden

Merkmal	2009			2004		Veränderung in %-Punkten
	absolut	%	Sitze	absolut	%	
Wiedemar						
Wahlberechtigte	1 754	x	x	1 790	x	x
Wähler	695	39,6	x	742	41,5	-1,9
ungültige Stimmzettel	27	3,9	x	52	7,0	-3,1
gültige Stimmzettel	668	96,1	x	690	93,0	3,1
gültige Stimmen	1 965	100	12	1 993	100	x
davon entfielen auf						
CDU	1 508	76,7	9	1 464	73,5	3,2
SPD	457	23,3	3	529	26,5	-3,2
Wiednitz						
Wahlberechtigte	945	x	x	963	x	x
Wähler	581	61,5	x	539	56,0	5,5
ungültige Stimmzettel	19	3,3	x	20	3,7	-0,4
gültige Stimmzettel	562	96,7	x	519	96,3	0,4
gültige Stimmen	1 669	100	10	1 521	100	x
davon entfielen auf						
Freunde der FFW	880	52,7	5	.	x	x
WG RfV	434	26,0	3	.	x	x
DIE LINKE	355	21,3	2	271	17,8	3,5
Wählervereinigungen zusammen	1 314	78,7	8	1 250	82,2	-3,5

Noch: 2. Wahlberechtigte, Wahlbeteiligung sowie Verteilung der gültigen Stimmen und Sitze bei den Wahlen zu den Gemeinderäten am 7. Juni 2009 und 13. Juni 2004 nach Gemeinden

Merkmal	2009			2004		Veränderung in %-Punkten
	absolut	%	Sitze	absolut	%	
Wildenfels, Stadt						
Wahlberechtigte	3 431	x	x	3 472	x	x
Wähler	1 702	49,6	x	1 740	50,1	-0,5
ungültige Stimmzettel	75	4,4	x	101	5,8	-1,4
gültige Stimmzettel	1 627	95,6	x	1 639	94,2	1,4
gültige Stimmen	4 765	100	16	4 641	100	x
davon entfielen auf						
CDU	1 983	41,6	7	2 736	59,0	-17,4
Sport	693	14,5	2	.	x	x
DIE LINKE	672	14,1	2	677	14,6	-0,5
FW	527	11,1	2	.	x	x
FDP	890	18,7	3	x	x	18,7
Wählervereinigungen zusammen	1 220	25,6	4	1 228	26,5	-0,9
Wildenhain						
Wahlberechtigte	1 396	x	x	1 463	x	x
Wähler	795	56,9	x	864	59,1	-2,2
ungültige Stimmzettel	38	4,8	x	30	3,5	1,3
gültige Stimmzettel	757	95,2	x	834	96,5	-1,3
gültige Stimmen	2 182	100	12	2 396	100	x
davon entfielen auf						
CDU	817	37,4	5	1 101	46,0	-8,6
FWV	992	45,5	6	.	x	x
DIE LINKE	233	10,7	1	250	10,4	0,3
ALV	140	6,4	0	.	x	x
Wählervereinigungen zusammen	1 132	51,9	6	1 045	43,6	8,3

Noch: 2. Wahlberechtigte, Wahlbeteiligung sowie Verteilung der gültigen Stimmen und Sitze bei den Wahlen zu den Gemeinderäten am 7. Juni 2009 und 13. Juni 2004 nach Gemeinden

Merkmal	2009			2004		Veränderung in %-Punkten
	absolut	%	Sitze	absolut	%	
Wilkau-Haßlau, Stadt						
Wahlberechtigte	9 743	x	x	10 096	x	x
Wähler	3 976	40,8	x	4 258	42,2	-1,4
ungültige Stimmzettel	134	3,4	x	221	5,2	-1,8
gültige Stimmzettel	3 842	96,6	x	4 037	94,8	1,8
gültige Stimmen	11 081	100	18	11 516	100	x
davon entfielen auf						
CDU	4 791	43,2	8	5 170	44,9	-1,7
DIE LINKE	2 660	24,0	5	3 126	27,1	-3,1
SPD	830	7,5	1	1 376	11,9	-4,4
FWCW	909	8,2	1	.	x	x
FDP	1 293	11,7	2	775	6,7	5,0
GRÜNE	598	5,4	1	x	x	5,4
Wählervereinigungen zusammen	909	8,2	1	1 069	9,3	-1,1
Wilsdruff, Stadt						
Wahlberechtigte	11 346	x	x	11 077	x	x
Wähler	5 795	51,1	x	5 662	51,1	0,0
ungültige Stimmzettel	191	3,3	x	240	4,2	-0,9
gültige Stimmzettel	5 604	96,7	x	5 422	95,8	0,9
gültige Stimmen	16 298	100	22	15 564	100	x
davon entfielen auf						
CDU	8 823	54,1	13	7 948	51,1	3,0
FW	3 253	20,0	4	.	x	x
DIE LINKE	2 134	13,1	3	2 270	14,6	-1,5
SPD	1 121	6,9	1	968	6,2	0,7
FDP	967	5,9	1	796	5,1	0,8
Wählervereinigungen zusammen	3 253	20,0	4	3 582	23,0	-3,0

Noch: 2. Wahlberechtigte, Wahlbeteiligung sowie Verteilung der gültigen Stimmen und Sitze bei den Wahlen zu den Gemeinderäten am 7. Juni 2009 und 13. Juni 2004 nach Gemeinden

Merkmal	2009			2004		Veränderung in %-Punkten
	absolut	%	Sitze	absolut	%	
Wilthen, Stadt						
Wahlberechtigte	4 994	x	x	5 425	x	x
Wähler	2 481	49,7	x	2 553	47,1	2,6
ungültige Stimmzettel	105	4,2	x	140	5,5	-1,3
gültige Stimmzettel	2 376	95,8	x	2 413	94,5	1,3
gültige Stimmen	6 976	100	18	6 838	100	x
davon entfielen auf						
CDU	2 678	38,4	7	2 558	37,4	1,0
FWWB	2 250	32,3	6	.	x	x
FDP	1 069	15,3	3	1 225	17,9	-2,6
DIE LINKE	979	14,0	2	751	11,0	3,0
Wählervereinigungen zusammen	2 250	32,3	6	2 166	31,7	0,6
andere Parteien	x	x	x	138	2,0	-2,0
Wittichenau, Stadt						
Wahlberechtigte	5 031	x	x	5 057	x	x
Wähler	2 736	54,4	x	2 795	55,3	-0,9
ungültige Stimmzettel	109	4,0	x	140	5,0	-1,0
gültige Stimmzettel	2 627	96,0	x	2 655	95,0	1,0
gültige Stimmen	7 652	100	16	7 740	100	x
davon entfielen auf						
CDU	4 353	56,9	9	4 590	59,3	-2,4
ABV	2 625	34,3	6	.	x	x
FDP	149	1,9	0	x	x	1,9
WV Maukendorf	525	6,9	1	.	x	x
Wählervereinigungen zusammen	3 150	41,2	7	3 150	40,7	0,5

Noch: 2. Wahlberechtigte, Wahlbeteiligung sowie Verteilung der gültigen Stimmen und Sitze bei den Wahlen zu den Gemeinderäten am 7. Juni 2009 und 13. Juni 2004 nach Gemeinden

Merkmal	2009			2004		Veränderung in %-Punkten
	absolut	%	Sitze	absolut	%	
Wolkenstein, Stadt						
Wahlberechtigte	3 579	x	x	3 626	x	x
Wähler	1 698	47,4	x	1 899	52,4	-5,0
ungültige Stimmzettel	43	2,5	x	73	3,8	-1,3
gültige Stimmzettel	1 655	97,5	x	1 826	96,2	1,3
gültige Stimmen	4 800	100	16	5 273	100	x
davon entfielen auf						
DWV	2 005	41,8	7	.	x	x
CDU	1 613	33,6	6	1 754	33,3	0,3
SPD	638	13,3	2	635	12,0	1,3
GRÜNE	186	3,9	0	410	7,8	-3,9
FDP	358	7,5	1	x	x	7,5
Wählervereinigungen zusammen	2 005	41,8	7	2 474	46,9	-5,1
Wülknitz						
Wahlberechtigte	1 473	x	x	1 543	x	x
Wähler	809	54,9	x	853	55,3	-0,4
ungültige Stimmzettel	28	3,5	x	39	4,6	-1,1
gültige Stimmzettel	781	96,5	x	814	95,4	1,1
gültige Stimmen	2 292	100	14	2 353	100	x
davon entfielen auf						
CDU	738	32,2	5	861	36,6	-4,4
FDP	330	14,4	2	430	18,3	-3,9
Sankt Florian	290	12,7	2	.	x	x
DIE LINKE	266	11,6	2	256	10,9	0,7
ProLichtensee	346	15,1	2	.	x	x
Sport Wülknitz	248	10,8	1	.	x	x
SPD	74	3,2	0	x	x	3,2
Wählervereinigungen zusammen	884	38,6	5	806	34,3	4,3

Noch: 2. Wahlberechtigte, Wahlbeteiligung sowie Verteilung der gültigen Stimmen und Sitze bei den Wahlen zu den Gemeinderäten am 7. Juni 2009 und 13. Juni 2004 nach Gemeinden

Merkmal	2009			2004		Veränderung in %-Punkten
	absolut	%	Sitze	absolut	%	
Wurzen, Stadt						
Wahlberechtigte	14 918	x	x	15 382	x	x
Wähler	6 632	44,5	x	6 836	44,4	0,1
ungültige Stimmzettel	152	2,3	x	200	2,9	-0,6
gültige Stimmzettel	6 480	97,7	x	6 636	97,1	0,6
gültige Stimmen	19 094	100	26	19 025	100	x
davon entfielen auf						
CDU	7 905	41,4	11	9 031	47,5	-6,1
SPD	3 421	17,9	5	3 623	19,0	-1,1
DIE LINKE	2 810	14,7	4	4 052	21,3	-6,6
NPD	1 354	7,1	2	1 825	9,6	-2,5
GRÜNE	575	3,0	0	x	x	3,0
UWV	3 029	15,9	4	.	x	x
Wählervereinigungen zusammen	3 029	15,9	4	494	2,6	13,3
Zabeltitz						
Wahlberechtigte	2 365	x	x	2 449	x	x
Wähler	1 648	69,7	x	1 616	66,0	3,7
ungültige Stimmzettel	67	4,1	x	60	3,7	0,4
gültige Stimmzettel	1 581	95,9	x	1 556	96,3	-0,4
gültige Stimmen	4 549	100	16	4 559	100	x
davon entfielen auf						
CDU	1 330	29,2	5	2 246	49,3	-20,1
AL	1 596	35,1	6	.	x	x
SPD	253	5,6	1	532	11,7	-6,1
DIE LINKE	243	5,3	0	391	8,6	-3,3
FDP	1 127	24,8	4	328	7,2	17,6
Wählervereinigungen zusammen	1 596	35,1	6	1 062	23,3	11,8

Noch: 2. Wahlberechtigte, Wahlbeteiligung sowie Verteilung der gültigen Stimmen und Sitze bei den Wahlen zu den Gemeinderäten am 7. Juni 2009 und 13. Juni 2004 nach Gemeinden

Merkmal	2009			2004		Veränderung in %-Punkten
	absolut	%	Sitze	absolut	%	
Zeithain						
Wahlberechtigte	5 420	x	x	5 669	x	x
Wähler	2 735	50,5	x	2 882	50,8	-0,3
ungültige Stimmzettel	95	3,5	x	133	4,6	-1,1
gültige Stimmzettel	2 640	96,5	x	2 749	95,4	1,1
gültige Stimmen	7 659	100	18	7 824	100	x
davon entfielen auf						
CDU	2 947	38,5	7	3 004	38,4	0,1
BIG	2 687	35,1	7	.	x	x
DIE LINKE	1 235	16,1	3	1 339	17,1	-1,0
SPD	340	4,4	0	698	8,9	-4,5
FDP	450	5,9	1	350	4,5	1,4
Wählervereinigungen zusammen	2 687	35,1	7	2 433	31,1	4,0
Zettlitz						
Wahlberechtigte	716	x	x	781	x	x
Wähler	377	52,7	x	396	50,7	2,0
ungültige Stimmzettel	32	8,5	x	21	5,3	3,2
gültige Stimmzettel	345	91,5	x	375	94,7	-3,2
gültige Stimmen	996	100	10	1 093	100	x
davon entfielen auf						
WV FFW	498	50,0	5	.	x	x
DIE LINKE	284	28,5	3	212	19,4	9,1
WV Kirchgemeinde	117	11,7	1	.	x	x
WV Chor	97	9,7	1	.	x	x
Wählervereinigungen zusammen	712	71,5	7	881	80,6	-9,1

Noch: 2. Wahlberechtigte, Wahlbeteiligung sowie Verteilung der gültigen Stimmen und Sitze bei den Wahlen zu den Gemeinderäten am 7. Juni 2009 und 13. Juni 2004 nach Gemeinden

Merkmal	2009			2004		Veränderung in %-Punkten
	absolut	%	Sitze	absolut	%	
Ziegra-Knobelsdorf						
Wahlberechtigte	1 861	x	x	1 928	x	x
Wähler	1 058	56,9	x	875	45,4	11,5
ungültige Stimmzettel	45	4,3	x	33	3,8	0,5
gültige Stimmzettel	1 013	95,7	x	842	96,2	-0,5
gültige Stimmen	3 003	100	16	2 489	100	x
davon entfielen auf						
FWV	1 784	59,4	10	.	x	x
AWV	923	30,7	5	.	x	x
FDP	296	9,9	1	x	x	9,9
Wählervereinigungen zusammen	2 707	90,1	15	2 489	100	-9,9
Zinna						
Wahlberechtigte	1 232	x	x	1 242	x	x
Wähler	510	41,4	x	569	45,8	-4,4
ungültige Stimmzettel	16	3,1	x	28	4,9	-1,8
gültige Stimmzettel	494	96,9	x	541	95,1	1,8
gültige Stimmen	1 451	100	12	1 543	100	x
davon entfielen auf						
FWG	926	63,8	8	.	x	x
CDU	344	23,7	3	356	23,1	0,6
DIE LINKE	181	12,5	1	232	15,0	-2,5
Wählervereinigungen zusammen	926	63,8	8	757	49,1	14,7
andere Parteien	x	x	x	198	12,8	-12,8

Noch: 2. Wahlberechtigte, Wahlbeteiligung sowie Verteilung der gültigen Stimmen und Sitze bei den Wahlen zu den Gemeinderäten am 7. Juni 2009 und 13. Juni 2004 nach Gemeinden

Merkmal	2009			2004		Veränderung in %-Punkten
	absolut	%	Sitze	absolut	%	
Zittau, Stadt						
Wahlberechtigte	24 523	x	x	26 054	x	x
Wähler	9 764	39,8	x	10 789	41,4	-1,6
ungültige Stimmzettel	392	4,0	x	572	5,3	-1,3
gültige Stimmzettel	9 372	96,0	x	10 217	94,7	1,3
gültige Stimmen	27 120	100	26	29 516	100	x
davon entfielen auf						
CDU	8 658	31,9	9	10 304	34,9	-3,0
DIE LINKE	4 983	18,4	5	6 186	21,0	-2,6
FBZ	4 432	16,3	5	.	x	x
SPD	2 535	9,3	2	3 364	11,4	-2,1
FDP	2 656	9,8	2	2 254	7,6	2,2
GRÜNE	1 217	4,5	1	x	x	4,5
FUW	1 181	4,4	1	.	x	x
NPD	1 458	5,4	1	x	x	5,4
Wählervereinigungen zusammen	5 613	20,7	6	7 408	25,1	-4,4
Zöblitz, Stadt						
Wahlberechtigte	2 564	x	x	2 693	x	x
Wähler	1 408	54,9	x	1 409	52,3	2,6
ungültige Stimmzettel	41	2,9	x	94	6,7	-3,8
gültige Stimmzettel	1 367	97,1	x	1 315	93,3	3,8
gültige Stimmen	4 018	100	14	3 722	100	x
davon entfielen auf						
UWZ	896	22,3	3	.	x	x
CDU	469	11,7	2	879	23,6	-11,9
DIE LINKE	791	19,7	3	664	17,8	1,9
EZV	615	15,3	2	.	x	x
FDP	1 051	26,2	4	424	11,4	14,8
BVA	196	4,9	0	.	x	x
Wählervereinigungen zusammen	1 707	42,5	5	1 755	47,2	-4,7

Noch: 2. Wahlberechtigte, Wahlbeteiligung sowie Verteilung der gültigen Stimmen und Sitze bei den Wahlen zu den Gemeinderäten am 7. Juni 2009 und 13. Juni 2004 nach Gemeinden

Merkmal	2009			2004		Veränderung in %-Punkten
	absolut	%	Sitze	absolut	%	
Zschadraß						
Wahlberechtigte	2 673	x	x	2 799	x	x
Wähler	1 375	51,4	x	1 460	52,2	-0,8
ungültige Stimmzettel	38	2,8	x	76	5,2	-2,4
gültige Stimmzettel	1 337	97,2	x	1 384	94,8	2,4
gültige Stimmen	3 956	100	16	4 065	100	x
davon entfielen auf						
FW FUH	2 972	75,1	13	.	x	x
CDU	383	9,7	1	518	12,7	-3,0
FVE	287	7,3	1	.	x	x
SPD	314	7,9	1	x	x	7,9
Wählervereinigungen zusammen	3 259	82,4	14	3 273	80,5	1,9
andere Parteien	x	x	x	274	6,7	-6,7
Zschaitz-Ottewig						
Wahlberechtigte	1 224	x	x	1 265	x	x
Wähler	757	61,8	x	596	47,1	14,7
ungültige Stimmzettel	34	4,5	x	19	3,2	1,3
gültige Stimmzettel	723	95,5	x	577	96,8	-1,3
gültige Stimmen	2 145	100	12	1 673	100	x
davon entfielen auf						
Freie Wähler	1 641	76,5	10	.	x	x
CDU	441	20,6	2	568	34,0	-13,4
FDP	63	2,9	0	x	x	2,9
Wählervereinigungen zusammen	1 641	76,5	10	1 105	66,0	10,5

Noch: 2. Wahlberechtigte, Wahlbeteiligung sowie Verteilung der gültigen Stimmen und Sitze bei den Wahlen zu den Gemeinderäten am 7. Juni 2009 und 13. Juni 2004 nach Gemeinden

Merkmal	2009			2004		Veränderung in %-Punkten
	absolut	%	Sitze	absolut	%	
Zschepplin						
Wahlberechtigte	2 601	x	x	2 740	x	x
Wähler	1 218	46,8	x	1 326	48,4	-1,6
ungültige Stimmzettel	48	3,9	x	37	2,8	1,1
gültige Stimmzettel	1 170	96,1	x	1 289	97,2	-1,1
gültige Stimmen	3 415	100	16	3 715	100	x
davon entfielen auf						
CDU	1 203	35,2	7	1 076	29,0	6,2
FWVH	589	17,2	3	.	x	x
FWVN	574	16,8	3	.	x	x
FWVZ	337	9,9	2	.	x	x
WVK	258	7,6	1	.	x	x
WVSG	145	4,2	0	.	x	x
DIE LINKE	129	3,8	0	x	x	3,8
FDP	97	2,8	0	x	x	2,8
SPD	83	2,4	0	x	x	2,4
Wählervereinigungen zusammen	1 903	55,7	9	2 639	71,0	-15,3
Zschopau, Stadt						
Wahlberechtigte	9 165	x	x	9 781	x	x
Wähler	4 147	45,2	x	4 222	43,2	2,0
ungültige Stimmzettel	114	2,7	x	235	5,6	-2,9
gültige Stimmzettel	4 033	97,3	x	3 987	94,4	2,9
gültige Stimmen	11 689	100	22	11 395	100	x
davon entfielen auf						
CDU	4 581	39,2	9	4 239	37,2	2,0
DIE LINKE	2 989	25,6	6	3 484	30,6	-5,0
BFW	1 516	13,0	3	.	x	x
FDP	1 184	10,1	2	671	5,9	4,2
SPD	756	6,5	1	411	3,6	2,9
NPD	663	5,7	1	x	x	5,7
Wählervereinigungen zusammen	1 516	13,0	3	2 590	22,7	-9,7

Noch: 2. Wahlberechtigte, Wahlbeteiligung sowie Verteilung der gültigen Stimmen und Sitze bei den Wahlen zu den Gemeinderäten am 7. Juni 2009 und 13. Juni 2004 nach Gemeinden

Merkmal	2009			2004		Veränderung in %-Punkten
	absolut	%	Sitze	absolut	%	
Zschorlau						
Wahlberechtigte	4 950	x	x	5 050	x	x
Wähler	2 534	51,2	x	2 588	51,2	0,0
ungültige Stimmzettel	109	4,3	x	168	6,5	-2,2
gültige Stimmzettel	2 425	95,7	x	2 420	93,5	2,2
gültige Stimmen	7 131	100	16	7 000	100	x
davon entfielen auf						
CDU	5 136	72,0	13	6 183	88,3	-16,3
AA	583	8,2	1	.	x	x
FDP	655	9,2	1	x	x	9,2
SPD	757	10,6	1	x	x	10,6
Wählervereinigungen zusammen	583	8,2	1	817	11,7	-3,5
Zwenkau, Stadt						
Wahlberechtigte	7 569	x	x	7 581	x	x
Wähler	3 822	50,5	x	3 503	46,2	4,3
ungültige Stimmzettel	92	2,4	x	146	4,2	-1,8
gültige Stimmzettel	3 730	97,6	x	3 357	95,8	1,8
gültige Stimmen	11 004	100	18	9 751	100	x
davon entfielen auf						
CDU	5 663	51,5	10	5 595	57,4	-5,9
DIE LINKE	882	8,0	1	1 581	16,2	-8,2
SPD	1 087	9,9	2	1 467	15,0	-5,1
GRÜNE	240	2,2	0	x	x	2,2
BI "Gemeinschaft für Zwenkau"	2 231	20,3	4	.	x	x
FDP	681	6,2	1	384	3,9	2,3
NPD	220	2,0	0	x	x	2,0
Wählervereinigungen zusammen	2 231	20,3	4	x	x	20,3
andere Parteien	x	x	x	724	7,4	-7,4

Noch: 2. Wahlberechtigte, Wahlbeteiligung sowie Verteilung der gültigen Stimmen und Sitze bei den Wahlen zu den Gemeinderäten am 7. Juni 2009 und 13. Juni 2004 nach Gemeinden

Merkmal	2009			2004		Veränderung in %-Punkten
	absolut	%	Sitze	absolut	%	
Zwickau, Stadt						
Wahlberechtigte	81 839	x	x	84 246	x	x
Wähler	29 261	35,8	x	33 741	40,1	-4,3
ungültige Stimmzettel	815	2,8	x	1 513	4,5	-1,7
gültige Stimmzettel	28 446	97,2	x	32 228	95,5	1,7
gültige Stimmen	83 008	100	48	91 161	100	x
davon entfielen auf						
CDU	26 844	32,3	17	25 554	28,0	4,3
DIE LINKE	17 114	20,6	10	23 823	26,1	-5,5
AGZ	3 757	4,5	2	.	x	x
SPD	15 665	18,9	9	10 256	11,3	7,6
DSU	2 150	2,6	1	4 783	5,2	-2,6
FDP	5 922	7,1	3	4 193	4,6	2,5
Freie Wähler	4 748	5,7	3	.	x	x
GRÜNE	3 835	4,6	2	2 801	3,1	1,5
NPD	2 973	3,6	1	x	x	3,6
Wählervereinigungen zusammen	8 505	10,2	5	19 751	21,7	-11,5
Zwochau						
Wahlberechtigte	903	x	x	942	x	x
Wähler	434	48,1	x	498	52,9	-4,8
ungültige Stimmzettel	13	3,0	x	35	7,0	-4,0
gültige Stimmzettel	421	97,0	x	463	93,0	4,0
gültige Stimmen	1 233	100	12	1 317	100	x
davon entfielen auf						
SPD	643	52,1	6	710	53,9	-1,8
CDU	590	47,9	6	607	46,1	1,8

Noch: 2. Wahlberechtigte, Wahlbeteiligung sowie Verteilung der gültigen Stimmen und Sitze bei den Wahlen zu den Gemeinderäten am 7. Juni 2009 und 13. Juni 2004 nach Gemeinden

Merkmal	2009			2004		Veränderung in %-Punkten
	absolut	%	Sitze	absolut	%	
Zwönitz, Stadt						
Wahlberechtigte	9 656	x	x	9 867	x	x
Wähler	5 120	53,0	x	5 133	52,0	1,0
ungültige Stimmzettel	150	2,9	x	210	4,1	-1,2
gültige Stimmzettel	4 970	97,1	x	4 923	95,9	1,2
gültige Stimmen	14 508	100	26	14 098	100	x
davon entfielen auf						
CDU	7 676	52,9	15	9 389	66,6	-13,7
DIE LINKE	1 792	12,4	3	2 176	15,4	-3,0
SPD	1 170	8,1	2	1 487	10,5	-2,4
FWG	933	6,4	1	.	x	x
GRÜNE	192	1,3	0	x	x	1,3
FDP	793	5,5	1	x	x	5,5
UWZ	1 952	13,5	4	.	x	x
Wählervereinigungen zusammen	2 885	19,9	5	1 046	7,4	12,5
Zwota						
Wahlberechtigte	1 237	x	x	1 342	x	x
Wähler	623	50,4	x	714	53,2	-2,8
ungültige Stimmzettel	30	4,8	x	44	6,2	-1,4
gültige Stimmzettel	593	95,2	x	670	93,8	1,4
gültige Stimmen	1 767	100	12	1 965	100	x
davon entfielen auf						
WG	1 097	62,1	8	.	x	x
CDU	670	37,9	4	469	23,9	14,0
Wählervereinigungen zusammen	1 097	62,1	8	1 412	71,9	-9,8
andere Parteien	x	x	x	84	4,3	-4,3

3. Wahlbeteiligung, Verteilung der gültigen Stimmen bei den Wahlen zu den Gemeinderäten (GW) am 7. Juni 2009 und 13. Juni 2004 sowie bei der Wahl zum Europäischen Parlament (EW) am 7. Juni 2009 nach Parteien und anderen Wahlvorschlagsträgern sowie nach Kreisen und Gemeinden

Gemeinde	Wahlbeteiligung in %	Gültige Stimmen	Von den gültigen Stimmen entfielen auf ... %							
			CDU	DIE LINKE	SPD	FDP	GRÜNE	DSU	REP	
Chemnitz, Stadt	GW 2009	46,8	275 857	21,8	22,2	19,8	11,7	7,5	x	x
	GW 2004	43,4	256 458	24,5	26,9	18,0	7,2	6,1	x	10,3
	EW 2009	46,9	93 928	27,7	24,0	15,8	10,4	7,3	x	2,8
Dresden, Stadt	GW 2009	49,0	590 700	31,0	16,2	12,3	12,1	15,4	1,2	x
	GW 2004	45,9	511 394	28,2	23,8	11,5	7,3	12,1	2,2	x
	EW 2009	49,2	202 827	33,0	18,2	11,2	10,0	13,7	x	1,7
Leipzig, Stadt	GW 2009	41,4	494 054	23,6	23,1	20,4	9,6	14,7	1,0	x
	GW 2004	38,6	434 395	25,5	26,1	26,9	4,5	10,0	1,8	x
	EW 2009	41,9	169 445	24,9	22,8	16,2	9,6	13,1	x	1,6
Bautzen										
Arnsdorf	GW 2009	50,4	5 682	33,3	18,0	x	11,2	x	x	x
	GW 2004	50,0	5 753	45,0	24,9	x	x	x	x	x
	EW 2009	45,6	1 712	41,2	16,4	9,7	10,7	5,7	x	2,2
Bautzen, Stadt	GW 2009	44,5	43 911	34,3	18,8	9,0	9,7	3,7	x	x
	GW 2004	43,6	42 164	39,4	22,7	8,8	5,7	2,4	x	x
	EW 2009	44,4	15 098	34,3	22,8	9,7	10,1	5,3	x	2,3
Bernsdorf, Stadt	GW 2009	51,5	7 731	27,8	16,0	4,7	17,0	x	x	x
	GW 2004	52,9	8 071	28,6	18,6	10,2	8,4	x	x	x
	EW 2009	53,1	2 658	31,0	25,2	9,0	10,1	3,6	x	3,2
Bischofswerda, Stadt	GW 2009	46,8	14 086	34,2	16,6	14,9	12,9	x	x	x
	GW 2004	43,6	13 207	43,5	22,6	13,1	9,4	x	x	x
	EW 2009	47,1	4 744	33,7	20,0	11,8	11,0	4,1	x	3,5
Bretnig-Hauswalde	GW 2009	51,5	3 690	20,5	x	19,9	x	x	x	x
	GW 2004	54,9	3 988	26,6	x	19,2	x	x	x	x
	EW 2009	47,3	1 144	36,9	15,3	10,7	10,4	3,5	x	3,9
Burkau	GW 2009	55,9	3 767	24,0	10,4	11,0	20,4	x	x	x
	GW 2004	55,9	3 935	27,8	12,7	x	15,3	x	x	x
	EW 2009	53,2	1 182	44,7	13,1	9,4	11,8	3,6	x	3,1
Crostau	GW 2009	54,4	2 156	39,7	x	x	x	x	x	x
	GW 2004	52,0	2 088	41,6	x	x	x	x	x	x
	EW 2009	51,6	688	40,4	16,1	9,9	9,9	1,9	x	2,6
Crostwitz	GW 2009	54,6	1 368	61,0	x	x	x	x	x	x
	GW 2004	53,8	1 361	51,2	x	x	x	x	x	x
	EW 2009	52,1	469	62,7	7,0	4,1	11,9	5,3	x	1,3

										Gemeinde	
NPD	FORUM	PBC	FP Deutsch- lands	DPWV	DIE VIO- LETTEN	SVP	andere Parteien	Wähler- vereini- gungen	Einzel- vor- schläge		
2,4	x	x	x	x	x	x	x	14,5	x	GW 2009 Chemnitz, Stadt	
x	x	0,2	x	x	x	x	0,9	5,8	x		GW 2004
x	x	0,5	x	x	0,2	x	11,4	x	x		EW 2009
3,7	x	x	x	x	0,1	x	x	8,0	x	GW 2009 Dresden, Stadt	
x	x	x	x	x	x	x	0,4	14,5	x		GW 2004
x	x	0,3	x	x	0,4	x	11,4	x	x		EW 2009
2,9	1,7	x	x	x	x	x	x	3,0	x	GW 2009 Leipzig, Stadt	
x	1,6	x	x	x	x	x	x	3,6	x		GW 2004
x	x	0,3	x	x	0,3	x	11,3	x	x		EW 2009
x	x	x	x	x	x	x	x	37,5	x	GW 2009 Arnsdorf	
x	x	x	x	x	x	x	x	30,1	x		GW 2004
x	x	0,4	x	x	0,2	x	13,4	x	x		EW 2009
3,8	x	x	x	x	x	x	x	20,8	x	GW 2009 Bautzen, Stadt	
x	x	x	x	x	x	x	x	20,9	x		GW 2004
x	x	0,4	x	x	0,2	x	15,0	x	x		EW 2009
x	x	x	x	x	x	x	x	34,5	x	GW 2009 Bernsdorf, Stadt	
x	x	x	x	x	x	x	x	34,2	0,0		GW 2004
x	x	0,1	x	x	0,1	x	17,6	x	x		EW 2009
x	x	x	x	x	x	x	x	21,4	x	GW 2009 Bischofswerda, Stadt	
x	x	x	x	x	x	x	x	11,5	x		GW 2004
x	x	0,5	x	x	0,3	x	15,1	x	x		EW 2009
x	x	x	x	x	x	x	x	59,6	x	GW 2009 Bretnig-Hauswalde	
x	x	x	x	x	x	x	x	54,2	x		GW 2004
x	x	0,7	x	x	0,5	x	18,1	x	x		EW 2009
x	x	x	x	x	x	x	x	34,3	x	GW 2009 Burkau	
x	x	x	x	x	x	x	6,4	37,8	x		GW 2004
x	x	0,0	x	x	0,2	x	14,0	x	x		EW 2009
x	x	x	x	x	x	x	x	60,3	x	GW 2009 Crostau	
x	x	x	x	x	x	x	x	58,4	x		GW 2004
x	x	0,9	x	x	0,1	x	18,2	x	x		EW 2009
x	x	x	x	x	x	x	x	39,0	x	GW 2009 Crostwitz	
x	x	x	x	x	x	x	x	48,8	x		GW 2004
x	x	0,2	x	x	0,0	x	7,5	x	x		EW 2009

Noch: 3. Wahlbeteiligung, Verteilung der gültigen Stimmen bei den Wahlen zu den Gemeinderäten (GW) am 7. Juni 2009 und 13. Juni 2004 sowie bei der Wahl zum Europäischen Parlament (EW) am 7. Juni 2009 nach Parteien und anderen Wahlvorschlagsträgern sowie nach Kreisen und Gemeinden

Gemeinde	Wahlbeteiligung in %	Gültige Stimmen	Von den gültigen Stimmen entfielen auf ... %							
			CDU	DIE LINKE	SPD	FDP	GRÜNE	DSU	REP	
noch: Bautzen										
Cunewalde	GW 2009	60,4	7 782	46,8	9,6	7,9	x	x	12,7	x
	GW 2004	54,0	7 157	46,4	14,8	6,1	3,0	x	13,1	x
	EW 2009	66,1	2 825	47,2	15,6	7,6	9,4	2,6	x	2,9
Demitz-Thumitz	GW 2009	51,2	3 699	27,7	19,6	x	x	x	x	x
	GW 2004	53,2	3 753	39,0	13,9	10,8	x	x	x	x
	EW 2009	47,1	1 144	38,4	19,7	10,1	7,7	3,1	x	4,6
Doberschau-Gaußig	GW 2009	48,8	5 059	31,6	6,0	x	5,7	2,4	x	x
	GW 2004	55,2	5 867	33,9	6,2	x	6,6	x	x	x
	EW 2009	44,2	1 546	43,8	12,7	7,4	12,0	3,7	x	2,3
Elsterheide	GW 2009	62,6	5 842	55,1	5,7	x	2,0	x	x	x
	GW 2004	61,8	5 806	54,4	5,2	x	x	x	x	x
	EW 2009	63,9	2 018	42,2	20,4	9,9	9,7	2,7	x	1,8
Elstra, Stadt	GW 2009	60,0	4 196	31,7	8,1	x	4,4	x	x	x
	GW 2004	55,4	3 874	38,5	12,2	x	x	x	x	x
	EW 2009	55,9	1 267	41,1	17,9	9,1	9,4	3,0	x	3,3
Frankenthal	GW 2009	50,9	1 101	99,6	x	x	x	x	x	x
	GW 2004	50,7	1 075	100	x	x	x	x	x	x
	EW 2009	47,8	374	51,3	10,4	8,6	8,8	3,7	x	2,9
Göda	GW 2009	56,4	4 433	28,1	x	x	12,7	x	x	x
	GW 2004	52,5	4 073	30,8	x	x	8,8	x	x	x
	EW 2009	62,4	1 665	44,1	15,4	7,4	10,9	2,9	x	3,1
Großdubrau	GW 2009	54,8	5 509	31,7	x	x	x	x	x	x
	GW 2004	53,1	5 564	54,7	x	x	x	x	x	x
	EW 2009	51,2	1 796	37,3	17,7	8,5	9,2	3,7	x	4,3
Großharthau	GW 2009	58,4	3 972	32,6	x	36,6	11,6	x	x	x
	GW 2004	56,1	3 753	45,0	12,0	27,0	6,5	x	x	x
	EW 2009	63,6	1 439	40,6	14,0	12,4	11,2	2,7	x	3,7
Großnaundorf	GW 2009	62,1	1 547	x	x	x	x	x	x	x
	GW 2004	66,3	1 747	x	x	x	x	x	x	x
	EW 2009	59,1	481	37,2	16,0	7,9	9,6	3,7	x	6,7
Großpostwitz/O.L.	GW 2009	54,0	3 905	42,4	12,6	x	x	x	x	x
	GW 2004	50,1	3 645	40,0	12,9	x	x	x	x	x
	EW 2009	46,8	1 118	40,6	16,9	6,6	10,9	4,3	x	2,6

										Gemeinde	
NPD	FORUM	PBC	FP Deutsch- lands	DPWV	DIE VIO- LETTEN	SVP	andere Parteien	Wähler- vereini- gungen	Einzel- vor- schläge		
4,6	x	x	x	x	x	x	x	18,4	x	GW 2009	Cunewalde
x	x	x	x	x	x	x	x	16,6	x	GW 2004	
x	x	0,5	x	x	0,1	x	14,0	x	x	EW 2009	
x	x	x	x	x	x	x	x	52,7	x	GW 2009	Demitz-Thumitz
x	x	x	x	x	x	x	x	36,2	x	GW 2004	
x	x	1,2	x	x	0,3	x	15,0	x	x	EW 2009	
x	x	x	x	x	x	x	x	54,3	x	GW 2009	Doberschau-Gaußig
x	x	x	x	x	x	x	x	53,3	x	GW 2004	
x	x	1,5	x	x	0,1	x	16,6	x	x	EW 2009	
x	x	x	x	x	x	x	x	37,2	x	GW 2009	Elsterheide
x	x	x	x	x	x	x	x	40,4	x	GW 2004	
x	x	0,5	x	x	0,1	x	12,7	x	x	EW 2009	
x	x	x	x	x	x	x	x	55,8	x	GW 2009	Elstra, Stadt
x	x	x	x	x	x	x	x	49,3	x	GW 2004	
x	x	0,2	x	x	0,2	x	15,8	x	x	EW 2009	
x	x	x	x	x	x	x	x	x	0,4	GW 2009	Frankenthal
x	x	x	x	x	x	x	x	x	x	GW 2004	
x	x	0,3	x	x	0,0	x	13,9	x	x	EW 2009	
x	x	x	x	x	x	x	x	59,2	x	GW 2009	Göda
x	x	x	x	x	x	x	x	60,4	x	GW 2004	
x	x	0,3	x	x	0,1	x	15,8	x	x	EW 2009	
x	x	x	x	x	x	x	x	68,3	x	GW 2009	Großdubrau
x	x	x	x	x	x	x	x	45,3	x	GW 2004	
x	x	0,2	x	x	0,2	x	18,8	x	x	EW 2009	
x	x	x	x	x	x	x	x	19,3	x	GW 2009	Großharthau
x	x	x	x	x	x	x	x	9,5	x	GW 2004	
x	x	0,5	x	x	0,4	x	14,5	x	x	EW 2009	
x	x	x	x	x	x	x	x	100	x	GW 2009	Großnaundorf
x	x	x	x	x	x	x	x	100	x	GW 2004	
x	x	0,4	x	x	0,6	x	17,9	x	x	EW 2009	
4,4	x	x	x	x	x	x	x	40,5	x	GW 2009	Großpostwitz/O.L.
x	x	x	x	x	x	x	x	47,1	x	GW 2004	
x	x	0,5	x	x	0,3	x	17,3	x	x	EW 2009	

Noch: 3. Wahlbeteiligung, Verteilung der gültigen Stimmen bei den Wahlen zu den Gemeinderäten (GW) am 7. Juni 2009 und 13. Juni 2004 sowie bei der Wahl zum Europäischen Parlament (EW) am 7. Juni 2009 nach Parteien und anderen Wahlvorschlagsträgern sowie nach Kreisen und Gemeinden

Gemeinde	Wahlbeteiligung in %	Gültige Stimmen	Von den gültigen Stimmen entfielen auf ... %							
			CDU	DIE LINKE	SPD	FDP	GRÜNE	DSU	REP	
noch: Bautzen										
Großröhrsdorf, Stadt	GW 2009	51,3	8 548	41,3	x	12,1	23,9	x	x	x
	GW 2004	48,2	7 946	57,6	x	15,7	15,7	x	x	x
	EW 2009	56,1	3 111	36,5	15,7	9,8	14,7	5,1	x	2,3
Guttau	GW 2009	61,4	2 406	46,7	10,3	2,3	34,8	x	x	x
	GW 2004	59,2	2 311	52,5	15,7	x	31,8	x	x	x
	EW 2009	56,6	748	42,8	16,8	8,2	13,0	2,4	x	3,9
Haselbachtal	GW 2009	51,5	5 626	20,8	x	x	x	x	x	x
	GW 2004	54,7	6 019	33,0	x	x	x	x	x	x
	EW 2009	53,8	1 924	37,7	17,6	10,1	9,0	4,6	x	3,3
Hochkirch	GW 2009	53,4	3 233	41,5	8,7	x	x	x	6,3	x
	GW 2004	56,0	3 276	48,0	15,4	x	x	x	x	x
	EW 2009	50,1	1 012	47,2	15,3	7,1	6,5	3,6	x	4,2
Hoyerswerda, Stadt	GW 2009	37,7	36 184	32,7	26,9	14,6	5,4	2,3	x	x
	GW 2004	38,3	39 161	28,1	30,3	15,4	5,6	2,4	x	x
	EW 2009	37,7	12 329	29,8	29,6	14,5	6,2	3,2	x	1,7
Kamenz, Stadt	GW 2009	48,5	18 618	21,1	26,0	3,0	10,8	3,3	x	x
	GW 2004	43,7	17 483	35,3	33,2	6,6	9,3	4,3	x	x
	EW 2009	48,5	6 390	29,2	28,3	8,9	9,9	4,2	x	2,7
Kirschau	GW 2009	50,1	2 757	46,0	x	15,4	38,6	x	x	x
	GW 2004	53,2	3 053	44,7	x	13,6	36,8	x	x	x
	EW 2009	46,5	892	38,2	14,2	10,1	15,4	4,7	x	2,8
Königsbrück, Stadt	GW 2009	54,8	5 962	18,0	x	2,4	1,9	x	15,5	x
	GW 2004	52,1	5 936	23,1	9,3	3,2	x	x	25,4	x
	EW 2009	58,8	2 153	38,2	18,8	7,8	10,5	3,6	x	3,3
Königswartha	GW 2009	54,3	5 031	32,6	6,1	1,3	x	x	x	x
	GW 2004	51,3	5 015	38,9	7,2	x	x	x	x	x
	EW 2009	59,6	1 844	41,5	15,8	7,3	9,2	3,5	x	2,9
Kubschütz	GW 2009	59,2	3 929	36,5	7,3	x	3,9	x	x	x
	GW 2004	55,8	3 625	74,3	16,3	x	x	x	x	x
	EW 2009	54,7	1 218	44,7	14,1	7,4	11,7	3,8	x	2,1
Lauta, Stadt	GW 2009	37,9	8 735	23,8	12,9	10,0	5,6	2,7	x	x
	GW 2004	41,3	9 567	25,5	16,8	12,8	6,1	x	x	x
	EW 2009	37,5	2 926	30,1	23,1	12,2	7,3	3,0	x	2,7

											Gemeinde
NPD	FORUM	PBC	FP Deutsch- lands	DPWV	DIE VIO- LETTEN	SVP	andere Parteien	Wähler- vereini- gungen	Einzel- vor- schläge		
4,4	x	x	x	x	x	x	x	18,3	x	GW 2009	Großröhrsdorf, Stadt
x	x	x	x	x	x	x	x	11,0	x	GW 2004	
x	x	0,4	x	x	0,1	x	15,3	x	x	EW 2009	
x	x	x	x	x	x	x	x	5,8	x	GW 2009	Guttau
x	x	x	x	x	x	x	x	x	x	GW 2004	
x	x	0,0	x	x	0,0	x	13,0	x	x	EW 2009	
x	x	x	x	x	x	x	x	79,2	x	GW 2009	Haselbachtal
x	x	x	x	x	x	x	x	67,0	x	GW 2004	
x	x	0,9	x	x	0,2	x	16,6	x	x	EW 2009	
x	x	x	x	x	x	x	x	43,4	x	GW 2009	Hochkirch
x	x	x	x	x	x	x	x	36,6	x	GW 2004	
x	x	0,2	x	x	0,8	x	15,1	x	x	EW 2009	
3,2	x	x	x	x	x	x	x	14,9	x	GW 2009	Hoyerswerda, Stadt
x	x	x	x	x	x	x	x	18,2	x	GW 2004	
x	x	0,1	x	x	0,1	x	14,7	x	x	EW 2009	
9,4	x	x	x	x	x	x	x	26,4	x	GW 2009	Kamenz, Stadt
x	x	x	x	x	x	x	x	11,3	x	GW 2004	
x	x	0,2	x	x	0,3	x	16,2	x	x	EW 2009	
x	x	x	x	x	x	x	x	x	x	GW 2009	Kirschau
x	x	x	x	x	x	x	x	4,9	x	GW 2004	
x	x	0,2	x	x	0,1	x	14,2	x	x	EW 2009	
x	x	x	x	x	x	x	x	62,2	x	GW 2009	Königsbrück, Stadt
x	x	x	x	x	x	x	x	39,1	x	GW 2004	
x	x	1,0	x	x	0,2	x	16,6	x	x	EW 2009	
x	x	x	x	x	x	x	x	59,9	x	GW 2009	Königswartha
x	x	x	x	x	x	x	x	53,9	x	GW 2004	
x	x	0,3	x	x	0,1	x	19,3	x	x	EW 2009	
x	x	x	x	x	x	x	x	52,2	x	GW 2009	Kubschütz
x	x	x	x	x	x	x	x	9,4	x	GW 2004	
x	x	0,7	x	x	0,2	x	15,4	x	x	EW 2009	
x	x	x	x	x	x	x	x	45,1	x	GW 2009	Lauta, Stadt
x	x	x	x	x	x	x	x	38,7	x	GW 2004	
x	x	0,3	x	x	0,1	x	21,3	x	x	EW 2009	

Noch: 3. Wahlbeteiligung, Verteilung der gültigen Stimmen bei den Wahlen zu den Gemeinderäten (GW) am 7. Juni 2009 und 13. Juni 2004 sowie bei der Wahl zum Europäischen Parlament (EW) am 7. Juni 2009 nach Parteien und anderen Wahlvorschlagsträgern sowie nach Kreisen und Gemeinden

Gemeinde	Wahlbeteiligung in %	Gültige Stimmen	Von den gültigen Stimmen entfielen auf ... %							
			CDU	DIE LINKE	SPD	FDP	GRÜNE	DSU	REP	
noch: Bautzen										
Laußnitz	GW 2009	61,2	2 860	27,5	x	x	5,0	x	x	x
	GW 2004	52,9	2 575	35,7	x	x	7,6	x	x	x
	EW 2009	54,9	881	42,8	14,2	10,3	9,0	2,3	x	3,4
Lichtenberg	GW 2009	54,6	2 280	70,5	21,2	x	8,2	x	x	x
	GW 2004	53,3	2 207	75,0	25,0	x	x	x	x	x
	EW 2009	51,4	706	41,6	18,7	7,4	9,1	5,0	x	2,8
Lohsa	GW 2009	55,8	8 045	52,3	22,9	x	12,2	x	x	x
	GW 2004	52,3	7 632	48,4	25,5	x	10,7	x	x	x
	EW 2009	55,9	2 693	40,7	22,5	10,1	7,6	2,5	x	3,0
Malschwitz	GW 2009	56,7	4 742	57,6	6,7	x	x	1,4	x	x
	GW 2004	52,7	4 420	45,7	7,6	x	x	x	x	x
	EW 2009	62,7	1 729	49,7	16,3	6,3	9,4	2,7	x	3,1
Nebelschütz	GW 2009	64,8	1 839	54,5	x	x	x	x	x	x
	GW 2004	63,4	1 775	46,5	x	x	x	x	x	x
	EW 2009	62,1	596	62,6	7,0	3,7	7,7	4,0	x	1,0
Neschwitz	GW 2009	55,4	3 267	18,9	8,1	x	x	x	x	x
	GW 2004	53,0	3 151	25,5	6,7	x	x	x	x	x
	EW 2009	51,4	1 022	43,8	18,2	6,1	10,8	2,9	x	3,2
Neukirch	GW 2009	46,9	2 042	35,8	x	x	19,7	x	x	x
	GW 2004	51,4	2 265	45,6	x	x	18,8	x	x	x
	EW 2009	45,2	653	36,0	19,4	10,3	7,8	3,4	x	6,1
Neukirch/Lausitz	GW 2009	55,3	7 125	27,9	x	4,6	9,8	x	x	x
	GW 2004	52,8	6 831	17,4	x	3,8	18,2	x	x	x
	EW 2009	48,3	2 068	37,4	17,6	7,6	9,8	3,3	x	3,9
Obergurig	GW 2009	59,0	3 184	30,2	12,2	x	3,7	x	x	x
	GW 2004	59,6	3 203	35,9	8,7	x	x	x	x	x
	EW 2009	53,9	967	39,7	18,6	7,0	10,5	3,8	x	3,6
Ohorn	GW 2009	44,6	2 641	42,3	14,8	x	17,0	x	x	x
	GW 2004	46,4	2 765	40,8	x	x	25,6	x	x	x
	EW 2009	40,4	834	34,7	19,2	8,0	14,4	5,6	x	2,9
Ottendorf-Okrilla	GW 2009	49,2	11 737	35,6	21,2	12,8	16,7	x	x	x
	GW 2004	48,6	11 615	35,3	22,0	12,1	16,4	x	x	x
	EW 2009	48,9	3 975	37,8	19,8	10,3	10,6	5,8	x	2,4

										Gemeinde	
NPD	FORUM	PBC	FP Deutsch- lands	DPWV	DIE VIO- LETTEN	SVP	andere Parteien	Wähler- vereini- gungen	Einzel- vor- schläge		
x	x	x	x	x	x	x	x	67,5	x	GW 2009 GW 2004 EW 2009	Laußnitz
x	x	x	x	x	x	x	x	56,7	x		
x	x	0,2	x	x	0,1	x	17,7	x	x		
x	x	x	x	x	x	x	x	x	x	GW 2009 GW 2004 EW 2009	Lichtenberg
x	x	x	x	x	x	x	x	x	x		
x	x	0,4	x	x	0,6	x	14,4	x	x		
x	x	x	x	x	x	x	x	12,6	x	GW 2009 GW 2004 EW 2009	Lohsa
x	x	x	x	x	x	x	x	15,4	x		
x	x	0,0	x	x	0,4	x	13,3	x	x		
3,3	x	x	x	x	x	x	x	31,1	x	GW 2009 GW 2004 EW 2009	Malschwitz
x	x	x	x	x	x	x	x	46,7	x		
x	x	0,3	x	x	0,4	x	11,8	x	x		
x	x	x	x	x	x	x	x	45,5	x	GW 2009 GW 2004 EW 2009	Nebelschütz
x	x	x	x	x	x	x	x	53,5	x		
x	x	0,3	x	x	0,2	x	13,4	x	x		
x	x	x	x	x	x	x	x	73,0	x	GW 2009 GW 2004 EW 2009	Neschwitz
x	x	x	x	x	x	x	x	67,8	x		
x	x	0,2	x	x	0,4	x	14,4	x	x		
x	x	x	x	x	x	x	x	44,5	x	GW 2009 GW 2004 EW 2009	Neukirch
x	x	x	x	x	x	x	x	35,7	x		
x	x	0,2	x	x	0,2	x	16,7	x	x		
4,0	x	x	x	x	x	x	x	53,7	x	GW 2009 GW 2004 EW 2009	Neukirch/Lausitz
x	x	x	x	x	x	x	x	60,7	x		
x	x	0,6	x	x	0,1	x	19,7	x	x		
x	x	x	x	x	x	x	x	53,9	x	GW 2009 GW 2004 EW 2009	Obergurig
x	x	x	x	x	x	x	x	55,3	x		
x	x	0,2	x	x	0,4	x	16,0	x	x		
x	x	x	x	x	x	x	x	26,0	x	GW 2009 GW 2004 EW 2009	Ohorn
x	x	x	x	x	x	x	x	33,6	x		
x	x	1,0	x	x	0,2	x	14,0	x	x		
x	x	x	x	x	x	x	x	13,7	x	GW 2009 GW 2004 EW 2009	Ottendorf-Okrilla
x	x	x	x	x	x	x	x	14,1	x		
x	x	1,0	x	x	0,3	x	11,9	x	x		

Noch: 3. Wahlbeteiligung, Verteilung der gültigen Stimmen bei den Wahlen zu den Gemeinderäten (GW) am 7. Juni 2009 und 13. Juni 2004 sowie bei der Wahl zum Europäischen Parlament (EW) am 7. Juni 2009 nach Parteien und anderen Wahlvorschlagsträgern sowie nach Kreisen und Gemeinden

Gemeinde	Wahlbeteiligung in %	Gültige Stimmen	Von den gültigen Stimmen entfielen auf ... %							
			CDU	DIE LINKE	SPD	FDP	GRÜNE	DSU	REP	
noch: Bautzen										
Oßling	GW 2009	64,0	3 773	11,3	7,5	x	x	x	x	x
	GW 2004	59,0	3 521	45,7	11,1	3,1	x	x	x	x
	EW 2009	60,4	1 182	34,1	21,8	11,3	9,8	2,0	x	3,8
Panschwitz-Kuckau	GW 2009	54,0	2 933	48,9	x	x	x	x	x	x
	GW 2004	53,0	2 636	53,1	x	x	x	x	x	x
	EW 2009	61,8	1 099	63,3	7,4	4,2	7,8	6,1	x	0,9
Pulsnitz, Stadt	GW 2009	47,6	8 971	19,9	14,7	4,3	36,2	3,8	x	x
	GW 2004	46,5	8 663	32,6	21,0	x	33,3	x	x	x
	EW 2009	49,3	3 072	31,8	17,0	11,4	17,3	5,2	x	3,1
Puschwitz	GW 2009	46,7	983	x	x	x	x	x	x	x
	GW 2004	47,1	988	x	x	x	x	x	x	x
	EW 2009	44,6	316	48,7	10,4	8,5	11,7	3,8	x	3,2
Radeberg, Stadt	GW 2009	50,7	22 466	30,6	11,4	25,4	3,0	4,3	x	x
	GW 2004	49,0	21 124	33,0	15,4	28,6	x	x	x	x
	EW 2009	52,3	7 829	34,1	18,4	15,7	8,6	6,1	x	2,2
Radibor	GW 2009	53,5	4 309	57,5	x	x	x	x	x	x
	GW 2004	52,7	4 342	53,5	x	x	x	x	x	x
	EW 2009	50,3	1 371	50,6	13,6	6,0	9,7	4,7	x	1,8
Räckelwitz	GW 2009	64,8	1 825	70,6	x	x	4,0	x	x	x
	GW 2004	60,5	1 707	75,3	x	x	x	x	x	x
	EW 2009	61,4	579	67,0	5,9	3,5	10,2	4,1	x	1,9
Ralbitz-Rosenthal	GW 2009	65,0	2 595	40,8	x	x	x	x	x	x
	GW 2004	64,1	2 554	41,5	x	1,4	x	x	x	x
	EW 2009	62,5	843	64,8	7,6	2,8	9,5	4,6	x	1,8
Rammenau	GW 2009	59,6	2 004	x	x	x	x	x	x	x
	GW 2004	55,8	1 726	x	x	x	x	x	x	x
	EW 2009	55,7	627	39,7	17,2	6,7	10,7	4,3	x	2,9
Schirgiswalde, Stadt	GW 2009	52,0	3 638	43,7	x	x	x	x	x	x
	GW 2004	60,1	4 159	45,9	x	x	x	x	x	x
	EW 2009	56,6	1 354	57,5	7,1	5,5	9,6	4,1	x	1,3
Schmölln-Putzkau	GW 2009	51,7	3 978	12,6	x	6,1	x	x	x	x
	GW 2004	46,9	3 745	14,9	13,9	2,1	x	x	x	x
	EW 2009	47,9	1 248	37,7	19,4	11,2	9,4	3,0	x	3,4

										Gemeinde	
NPD	FORUM	PBC	FP Deutsch- lands	DPWV	DIE VIO- LETTEN	SVP	andere Parteien	Wähler- vereini- gungen	Einzel- vor- schläge		
x	x	x	x	x	x	x	x	81,2	x	GW 2009	Oßling
x	x	x	x	x	x	x	x	40,1	x	GW 2004	
x	x	1,1	x	x	0,3	x	15,7	x	x	EW 2009	
x	x	x	x	x	x	x	x	51,1	x	GW 2009	Panschwitz-Kuckau
x	x	x	x	x	x	x	x	46,9	x	GW 2004	
x	x	0,0	x	x	0,1	x	10,2	x	x	EW 2009	
x	x	x	x	x	x	x	x	21,1	x	GW 2009	Pulsnitz, Stadt
x	x	x	x	x	x	x	x	13,1	x	GW 2004	
x	x	0,7	x	x	0,2	x	13,2	x	x	EW 2009	
x	x	x	x	x	x	x	x	100	x	GW 2009	Puschwitz
x	x	x	x	x	x	x	x	100	x	GW 2004	
x	x	0,3	x	x	0,0	x	13,3	x	x	EW 2009	
4,1	x	x	x	x	x	x	x	21,2	x	GW 2009	Radeberg, Stadt
x	x	x	x	x	x	x	x	23,0	x	GW 2004	
x	x	0,5	x	x	0,2	x	14,2	x	x	EW 2009	
x	x	x	x	x	x	x	x	42,5	x	GW 2009	Radibor
x	x	x	x	x	x	x	x	46,5	x	GW 2004	
x	x	0,3	x	x	0,1	x	13,3	x	x	EW 2009	
x	x	x	x	x	x	x	x	25,4	x	GW 2009	Räckelwitz
x	x	x	x	x	x	x	x	24,7	x	GW 2004	
x	x	0,0	x	x	0,0	x	7,4	x	x	EW 2009	
x	x	x	x	x	x	x	x	59,2	x	GW 2009	Ralbitz-Rosenthal
x	x	x	x	x	x	x	x	57,1	x	GW 2004	
x	x	0,0	x	x	0,5	x	8,4	x	x	EW 2009	
x	x	x	x	x	x	x	x	99,1	0,9	GW 2009	Rammenau
x	x	x	x	x	x	x	x	99,7	0,3	GW 2004	
x	x	0,5	x	x	0,5	x	17,5	x	x	EW 2009	
3,6	x	x	x	x	x	x	x	52,7	x	GW 2009	Schirgiswalde, Stadt
x	x	x	x	x	x	x	x	54,1	x	GW 2004	
x	x	0,0	x	x	0,1	x	14,8	x	x	EW 2009	
x	x	x	x	x	x	x	x	81,3	x	GW 2009	Schmölln-Putzkau
x	x	x	x	x	x	x	x	69,1	x	GW 2004	
x	x	2,5	x	x	0,2	x	13,2	x	x	EW 2009	

Noch: 3. Wahlbeteiligung, Verteilung der gültigen Stimmen bei den Wahlen zu den Gemeinderäten (GW) am 7. Juni 2009 und 13. Juni 2004 sowie bei der Wahl zum Europäischen Parlament (EW) am 7. Juni 2009 nach Parteien und anderen Wahlvorschlagsträgern sowie nach Kreisen und Gemeinden

Gemeinde	Wahlbeteiligung in %	Gültige Stimmen	Von den gültigen Stimmen entfielen auf ... %							
			CDU	DIE LINKE	SPD	FDP	GRÜNE	DSU	REP	
noch: Bautzen										
Schöntheichen	GW 2009	54,2	2 989	21,9	22,9	x	x	x	x	x
	GW 2004	60,7	3 400	45,6	19,7	x	x	x	x	x
	EW 2009	51,5	942	28,0	23,4	10,6	11,0	5,3	x	3,3
Schwepnitz	GW 2009	59,4	3 787	x	x	19,4	x	x	x	x
	GW 2004	58,0	3 953	x	5,5	x	x	x	x	x
	EW 2009	54,6	1 159	34,0	18,9	14,2	8,0	4,0	x	3,8
Sohland a. d. Spree	GW 2009	55,9	9 955	56,3	10,7	x	x	x	x	x
	GW 2004	55,7	10 064	55,0	12,5	x	x	x	x	x
	EW 2009	56,6	3 354	45,2	13,7	7,8	9,8	2,7	x	3,3
Spreetal	GW 2009	61,1	3 181	x	9,2	x	x	x	x	x
	GW 2004	60,9	3 219	x	11,0	x	x	x	x	x
	EW 2009	57,2	996	35,0	23,8	12,4	6,2	4,2	x	2,4
Steina	GW 2009	54,4	2 278	44,8	11,1	6,7	31,8	5,6	x	x
	GW 2004	43,5	1 912	45,7	17,2	7,0	30,2	x	x	x
	EW 2009	53,0	745	33,6	18,1	11,3	15,7	4,8	x	3,9
Steinigtwolmsdorf	GW 2009	51,9	3 841	56,1	8,9	x	x	x	x	x
	GW 2004	48,1	3 774	49,1	7,0	14,7	x	x	x	x
	EW 2009	49,2	1 238	42,0	14,3	9,0	9,6	4,0	x	4,8
Wachau	GW 2009	67,7	7 068	44,3	x	x	4,7	x	x	x
	GW 2004	58,8	6 285	49,6	9,1	4,2	x	x	x	x
	EW 2009	59,9	2 135	41,8	12,4	10,1	10,4	6,5	x	3,2
Weißenberg, Stadt	GW 2009	50,1	3 976	44,3	x	x	1,1	x	x	x
	GW 2004	47,1	3 702	46,1	x	x	x	x	x	x
	EW 2009	55,1	1 505	47,2	13,0	5,8	12,1	3,6	x	3,4
Wiednitz	GW 2009	61,5	1 669	x	21,3	x	x	x	x	x
	GW 2004	56,0	1 521	x	17,8	x	x	x	x	x
	EW 2009	59,6	437	30,4	22,7	14,4	7,6	3,9	x	5,5
Wilthen, Stadt	GW 2009	49,7	6 976	38,4	14,0	x	15,3	x	x	x
	GW 2004	47,1	6 838	37,4	11,0	2,0	17,9	x	x	x
	EW 2009	59,2	2 831	39,6	17,6	8,7	9,9	3,5	x	3,7
Wittichenau, Stadt	GW 2009	54,4	7 652	56,9	x	x	1,9	x	x	x
	GW 2004	55,3	7 740	59,3	x	x	x	x	x	x
	EW 2009	54,2	2 604	56,2	12,0	5,8	8,9	2,7	x	2,1

										Gemeinde	
NPD	FORUM	PBC	FP Deutsch- lands	DPWV	DIE VIO- LETTEN	SVP	andere Parteien	Wähler- vereini- gungen	Einzel- vor- schläge		
9,4	x	x	x	x	x	x	x	45,7	x	GW 2009	Schönenteichen
x	x	x	x	x	x	x	x	34,7	x	GW 2004	
x	x	0,1	x	x	0,3	x	17,9	x	x	EW 2009	
3,1	x	x	x	x	x	x	x	77,4	x	GW 2009	Schwepnitz
x	x	x	x	x	x	x	x	94,5	x	GW 2004	
x	x	0,3	x	x	0,4	x	16,4	x	x	EW 2009	
x	x	x	x	x	x	x	x	32,9	x	GW 2009	Sohland a. d. Spree
x	x	x	x	x	x	x	x	32,5	x	GW 2004	
x	x	1,3	x	x	0,3	x	16,0	x	x	EW 2009	
4,2	x	x	x	x	x	x	x	86,6	x	GW 2009	Spreetal
x	x	x	x	x	x	x	x	89,0	x	GW 2004	
x	x	0,1	x	x	0,4	x	15,4	x	x	EW 2009	
x	x	x	x	x	x	x	x	x	x	GW 2009	Steina
x	x	x	x	x	x	x	x	x	x	GW 2004	
x	x	0,1	x	x	0,7	x	11,8	x	x	EW 2009	
x	x	x	x	x	x	x	x	34,9	x	GW 2009	Steinigwolmsdorf
x	x	x	x	x	x	x	x	29,3	x	GW 2004	
x	x	0,8	x	x	0,1	x	15,5	x	x	EW 2009	
x	x	x	x	x	x	x	x	51,0	x	GW 2009	Wachau
x	x	x	x	x	x	x	x	37,2	x	GW 2004	
x	x	0,2	x	x	0,4	x	14,9	x	x	EW 2009	
3,4	x	x	x	x	x	x	x	51,1	x	GW 2009	Weißenberg, Stadt
x	x	x	x	x	x	x	x	53,9	x	GW 2004	
x	x	1,0	x	x	0,1	x	13,8	x	x	EW 2009	
x	x	x	x	x	x	x	x	78,7	x	GW 2009	Wiednitz
x	x	x	x	x	x	x	x	82,2	x	GW 2004	
x	x	0,0	x	x	0,2	x	15,3	x	x	EW 2009	
x	x	x	x	x	x	x	x	32,3	x	GW 2009	Wilthen, Stadt
x	x	x	x	x	x	x	x	31,7	x	GW 2004	
x	x	0,5	x	x	0,2	x	16,2	x	x	EW 2009	
x	x	x	x	x	x	x	x	41,2	x	GW 2009	Wittichenau, Stadt
x	x	x	x	x	x	x	x	40,7	x	GW 2004	
x	x	0,1	x	x	0,3	x	12,0	x	x	EW 2009	

Noch: 3. Wahlbeteiligung, Verteilung der gültigen Stimmen bei den Wahlen zu den Gemeinderäten (GW) am 7. Juni 2009 und 13. Juni 2004 sowie bei der Wahl zum Europäischen Parlament (EW) am 7. Juni 2009 nach Parteien und anderen Wahlvorschlagsträgern sowie nach Kreisen und Gemeinden

Gemeinde	Wahlbeteiligung in %	Gültige Stimmen	Von den gültigen Stimmen entfielen auf ... %							
			CDU	DIE LINKE	SPD	FDP	GRÜNE	DSU	REP	
Erzgebirgskreis										
Amtsberg	GW 2009	59,7	5 719	49,9	11,5	14,9	9,1	x	x	x
	GW 2004	56,5	5 633	65,8	14,4	19,8	0,0	x	x	x
	EW 2009	59,2	1 930	41,0	17,2	10,8	12,3	4,3	x	2,6
Annaberg-Buchholz, Stadt	GW 2009	44,0	23 791	35,7	14,4	6,2	3,7	1,1	x	x
	GW 2004	46,4	25 390	33,6	15,4	5,0	x	x	x	x
	EW 2009	43,9	7 845	36,3	21,4	9,7	8,8	3,8	x	3,1
Aue, Stadt	GW 2009	41,6	17 811	31,2	18,5	6,4	4,8	1,8	x	x
	GW 2004	43,6	18 999	27,8	22,5	7,5	4,3	x	x	x
	EW 2009	41,4	5 987	34,3	25,4	9,7	7,7	2,7	x	3,1
Auerbach	GW 2009	54,3	3 723	18,3	23,2	x	x	x	x	x
	GW 2004	59,2	4 082	25,7	24,0	x	x	x	x	x
	EW 2009	54,0	1 232	37,3	23,0	9,5	7,0	3,2	x	3,2
Bad Schlema	GW 2009	48,2	6 158	21,5	13,7	10,0	2,8	x	x	x
	GW 2004	53,3	6 852	20,2	14,8	12,7	x	x	x	x
	EW 2009	48,1	2 042	31,1	24,3	8,7	9,9	2,2	x	3,1
Bärenstein	GW 2009	44,9	2 788	x	19,1	x	x	x	x	x
	GW 2004	49,3	3 192	30,6	x	x	x	x	x	x
	EW 2009	48,0	979	37,2	19,0	12,5	8,9	3,2	x	3,7
Bernsbach	GW 2009	49,4	5 475	42,4	13,1	7,6	4,7	1,7	x	x
	GW 2004	49,6	5 395	61,6	15,2	9,1	x	x	x	x
	EW 2009	49,2	1 822	39,6	19,0	9,5	10,5	3,9	x	2,6
Bockau	GW 2009	46,4	2 904	55,7	x	16,5	x	x	x	x
	GW 2004	53,5	3 423	62,6	x	6,1	x	x	x	x
	EW 2009	46,4	960	45,9	15,5	8,5	8,1	3,3	x	3,9
Börnichen/Erzgeb.	GW 2009	56,9	1 505	x	9,6	x	x	x	x	x
	GW 2004	67,8	1 747	x	x	x	x	x	x	x
	EW 2009	52,0	445	36,2	23,6	8,3	12,8	2,9	x	2,9
Borstendorf	GW 2009	65,0	2 233	6,0	x	x	x	x	x	x
	GW 2004	49,8	1 699	59,6	x	x	x	x	x	x
	EW 2009	58,6	646	35,8	15,9	10,7	12,7	2,8	x	6,8
Breitenbrunn/Erzgeb.	GW 2009	50,6	7 251	57,9	13,1	2,4	x	1,5	x	x
	GW 2004	54,7	8 323	47,3	12,8	5,6	x	x	x	x
	EW 2009	49,8	2 414	43,4	18,2	8,0	8,8	2,9	x	2,5

										Gemeinde	
NPD	FORUM	PBC	FP Deutsch- lands	DPWV	DIE VIO- LETTEN	SVP	andere Parteien	Wähler- vereini- gungen	Einzel- vor- schläge		
x	x	x	x	x	x	x	x	14,7	x	GW 2009	Amtsberg
x	x	x	x	x	x	x	x	0,1	x	GW 2004	
x	x	1,2	x	x	0,1	x	10,4	x	x	EW 2009	
5,2	x	x	x	x	x	x	x	33,6	x	GW 2009	Annaberg-Buchholz, Stadt
9,0	x	x	x	x	x	x	x	37,1	x	GW 2004	
x	x	0,9	x	x	0,2	x	15,9	x	x	EW 2009	
x	x	x	x	x	x	x	x	37,4	x	GW 2009	Aue, Stadt
x	x	x	x	x	x	x	x	37,9	x	GW 2004	
x	x	2,4	x	x	0,3	x	14,4	x	x	EW 2009	
4,9	x	x	x	x	x	x	x	53,6	x	GW 2009	Auerbach
x	x	x	x	x	x	x	x	50,3	x	GW 2004	
x	x	2,3	x	x	0,2	x	14,4	x	x	EW 2009	
6,0	x	x	x	x	x	x	x	46,0	x	GW 2009	Bad Schlema
x	x	x	x	x	x	x	x	52,4	x	GW 2004	
x	x	1,5	x	x	0,3	x	18,9	x	x	EW 2009	
x	x	x	x	x	x	x	x	80,9	x	GW 2009	Bärenstein
x	x	x	x	x	x	x	x	69,4	x	GW 2004	
x	x	1,4	x	x	0,2	x	14,0	x	x	EW 2009	
x	x	x	x	x	x	x	x	30,6	x	GW 2009	Bernsbach
x	x	x	x	x	x	x	x	14,1	x	GW 2004	
x	x	2,1	x	x	0,3	x	12,5	x	x	EW 2009	
x	x	x	x	x	x	x	x	27,9	x	GW 2009	Bockau
x	x	x	x	x	x	x	x	31,3	x	GW 2004	
x	x	3,1	x	x	0,2	x	11,4	x	x	EW 2009	
x	x	x	x	x	x	x	x	90,4	x	GW 2009	Börnichen/Erzgeb.
x	x	x	x	x	x	x	x	100	x	GW 2004	
x	x	0,7	x	x	0,0	x	12,6	x	x	EW 2009	
x	x	x	x	x	x	x	x	94,0	x	GW 2009	Borstendorf
x	x	x	x	x	x	x	x	40,4	x	GW 2004	
x	x	2,3	x	x	0,2	x	12,8	x	x	EW 2009	
x	x	x	x	x	x	x	x	25,1	x	GW 2009	Breitenbrunn/Erzgeb.
x	x	x	x	x	x	x	x	34,4	x	GW 2004	
x	x	2,9	x	x	0,1	x	13,1	x	x	EW 2009	

Noch: 3. Wahlbeteiligung, Verteilung der gültigen Stimmen bei den Wahlen zu den Gemeinderäten (GW) am 7. Juni 2009 und 13. Juni 2004 sowie bei der Wahl zum Europäischen Parlament (EW) am 7. Juni 2009 nach Parteien und anderen Wahlvorschlagsträgern sowie nach Kreisen und Gemeinden

Gemeinde	Wahlbeteiligung in %	Gültige Stimmen	Von den gültigen Stimmen entfielen auf ... %							
			CDU	DIE LINKE	SPD	FDP	GRÜNE	DSU	REP	
noch: Erzgebirgskreis										
Burkhardtsdorf	GW 2009	53,2	8 554	38,3	11,0	2,9	4,5	x	x	7,8
	GW 2004	53,3	8 646	35,5	12,7	5,2	x	x	x	13,2
	EW 2009	53,1	2 848	41,0	17,1	10,0	11,1	3,7	x	5,8
Crottendorf	GW 2009	60,0	6 517	27,9	x	x	13,0	x	x	x
	GW 2004	56,4	6 359	38,1	x	x	11,5	x	x	x
	EW 2009	59,9	2 140	42,9	13,2	9,4	9,0	3,9	x	3,0
Deutschneudorf	GW 2009	63,3	1 560	x	x	x	100	x	x	x
	GW 2004	64,7	1 593	x	x	x	100	x	x	x
	EW 2009	56,3	490	21,4	11,6	7,3	43,5	1,2	x	2,9
Drebach	GW 2009	57,9	4 650	41,2	8,5	3,4	x	x	x	x
	GW 2004	58,6	4 891	42,0	6,3	3,1	2,7	x	x	x
	EW 2009	60,6	1 654	44,6	15,8	8,8	11,3	2,0	x	3,1
Ehrenfriedersdorf, Stadt	GW 2009	53,1	6 427	43,6	9,0	18,5	6,4	x	x	x
	GW 2004	50,3	6 311	47,9	12,1	18,7	5,1	x	x	x
	EW 2009	52,4	2 167	39,4	17,5	13,7	9,9	1,6	x	3,7
Eibenstock, Stadt	GW 2009	45,5	6 951	44,5	10,6	16,4	2,4	x	x	x
	GW 2004	44,2	6 931	52,9	13,5	14,5	x	x	x	x
	EW 2009	45,4	2 308	38,9	17,3	12,6	7,8	4,2	x	2,8
Elterlein, Stadt	GW 2009	58,8	4 489	48,0	5,9	3,9	x	x	x	x
	GW 2004	59,9	4 688	46,4	6,3	4,4	x	x	x	x
	EW 2009	59,0	1 479	42,2	17,2	9,0	9,7	3,7	x	3,2
Erlbach-Kirchberg	GW 2009	56,7	2 362	35,7	8,0	x	x	x	x	x
	GW 2004	54,6	2 303	48,6	13,1	3,6	x	x	x	x
	EW 2009	54,4	736	39,9	16,2	12,1	8,7	4,6	x	3,0
Gelenau/Erzgeb.	GW 2009	57,4	6 593	52,1	9,1	9,1	4,0	x	x	x
	GW 2004	56,6	6 638	64,7	14,2	9,6	x	x	x	x
	EW 2009	57,1	2 154	46,0	16,9	9,6	9,6	3,3	x	2,9
Geyer, Stadt	GW 2009	55,6	5 290	37,8	29,5	x	x	x	x	x
	GW 2004	53,7	5 286	43,7	28,0	4,1	x	x	x	x
	EW 2009	55,3	1 779	40,4	22,5	5,0	9,2	2,4	x	3,5
Gornau/Erzgeb.	GW 2009	55,0	5 216	56,4	10,7	x	4,5	x	x	x
	GW 2004	54,3	5 088	53,0	10,0	x	x	x	x	x
	EW 2009	54,9	1 729	43,3	17,4	7,6	11,5	3,5	x	3,3

										Gemeinde	
NPD	FORUM	PBC	FP Deutsch- lands	DPWV	DIE VIO- LETTEN	SVP	andere Parteien	Wähler- vereini- gungen	Einzel- vor- schläge		
x	x	x	x	x	x	x	x	35,5	x	GW 2009	Burkhardtsdorf
x	x	x	x	x	x	x	x	33,5	x	GW 2004	
x	x	0,5	x	x	0,2	x	10,7	x	x	EW 2009	
x	x	x	x	x	x	x	x	59,1	x	GW 2009	Crottendorf
x	x	x	x	x	x	x	x	50,4	x	GW 2004	
x	x	2,5	x	x	0,2	x	15,8	x	x	EW 2009	
x	x	x	x	x	x	x	x	x	x	GW 2009	Deutschneudorf
x	x	x	x	x	x	x	x	x	x	GW 2004	
x	x	0,4	x	x	0,0	x	11,6	x	x	EW 2009	
x	x	x	x	x	x	x	x	46,9	x	GW 2009	Drebach
x	x	x	x	x	x	x	x	45,9	x	GW 2004	
x	x	1,6	x	x	0,2	x	12,5	x	x	EW 2009	
x	x	x	x	x	x	x	x	22,4	x	GW 2009	Ehrenfriedersdorf, Stadt
x	x	x	x	x	x	x	x	16,1	x	GW 2004	
x	x	0,5	x	x	0,2	x	13,6	x	x	EW 2009	
x	x	2,5	x	x	x	x	x	23,6	x	GW 2009	Eibenstock, Stadt
x	x	x	x	x	x	x	x	19,2	x	GW 2004	
x	x	2,2	x	x	0,2	x	14,0	x	x	EW 2009	
x	x	x	x	x	x	x	x	42,2	x	GW 2009	Elterlein, Stadt
x	x	x	x	x	x	x	x	42,9	x	GW 2004	
x	x	1,0	x	x	0,1	x	13,9	x	x	EW 2009	
x	x	x	x	x	x	x	x	56,3	x	GW 2009	Erlbach-Kirchberg
x	x	x	x	x	x	x	x	34,7	x	GW 2004	
x	x	1,0	x	x	0,0	x	14,5	x	x	EW 2009	
7,1	x	x	x	x	x	x	x	18,6	x	GW 2009	Gelenau/Erzgeb.
x	x	x	x	x	x	x	x	11,5	x	GW 2004	
x	x	0,8	x	x	0,1	x	10,7	x	x	EW 2009	
5,2	x	x	x	x	x	x	x	27,4	x	GW 2009	Geyer, Stadt
x	x	x	x	x	x	x	x	24,3	x	GW 2004	
x	x	1,6	x	x	0,2	x	15,3	x	x	EW 2009	
x	x	x	x	x	x	x	x	28,4	x	GW 2009	Gornau/Erzgeb.
x	x	x	x	x	x	x	x	36,9	x	GW 2004	
x	x	1,6	x	x	0,1	x	11,7	x	x	EW 2009	

Noch: 3. Wahlbeteiligung, Verteilung der gültigen Stimmen bei den Wahlen zu den Gemeinderäten (GW) am 7. Juni 2009 und 13. Juni 2004 sowie bei der Wahl zum Europäischen Parlament (EW) am 7. Juni 2009 nach Parteien und anderen Wahlvorschlagsträgern sowie nach Kreisen und Gemeinden

Gemeinde	Wahlbeteiligung in %	Gültige Stimmen	Von den gültigen Stimmen entfielen auf ... %							
			CDU	DIE LINKE	SPD	FDP	GRÜNE	DSU	REP	
noch: Erzgebirgskreis										
Gornsdorf	GW 2009	45,8	2 375	44,6	23,2	x	6,9	x	x	x
	GW 2004	54,4	2 817	42,1	25,0	x	x	x	x	x
	EW 2009	45,9	816	38,0	21,3	9,8	10,8	4,2	x	3,9
Großolbersdorf	GW 2009	62,0	4 704	14,7	x	29,3	3,7	x	x	x
	GW 2004	61,7	4 673	47,9	x	19,5	x	x	x	x
	EW 2009	63,3	1 524	41,2	15,9	14,1	10,2	2,8	x	3,2
Großrückerswalde	GW 2009	59,6	5 294	62,8	x	x	24,2	x	x	x
	GW 2004	62,3	5 595	60,8	x	7,8	11,4	x	x	x
	EW 2009	59,1	1 771	46,3	11,4	8,5	13,9	3,3	x	3,4
Grünhain-Beierfeld, Stadt	GW 2009	43,3	6 788	48,4	14,4	5,8	x	x	x	x
	GW 2004	58,4	9 128	40,1	10,9	10,5	x	x	x	x
	EW 2009	43,0	2 254	42,2	19,5	8,6	8,1	3,1	x	2,5
Grünhainichen	GW 2009	59,3	3 384	47,2	x	x	x	x	x	x
	GW 2004	54,0	3 162	35,9	x	x	x	x	x	x
	EW 2009	64,5	1 248	45,0	16,6	8,7	11,6	4,0	x	2,8
Heidersdorf	GW 2009	51,4	1 076	x	x	x	37,7	x	x	x
	GW 2004	51,2	1 137	x	8,5	x	26,7	x	x	x
	EW 2009	48,1	320	38,1	18,4	7,8	20,6	3,8	x	1,6
Hohndorf	GW 2009	43,2	3 975	62,5	x	37,5	x	x	x	x
	GW 2004	46,7	4 313	59,0	x	41,0	x	x	x	x
	EW 2009	43,2	1 357	41,3	20,0	13,1	7,0	3,1	x	2,0
Hormersdorf	GW 2009	58,8	2 229	65,2	x	x	x	x	x	x
	GW 2004	66,6	2 473	62,0	x	x	x	x	x	x
	EW 2009	58,5	744	47,2	15,6	8,1	9,8	3,6	x	3,4
Jahnsdorf/Erzgeb.	GW 2009	55,9	7 929	48,6	12,6	6,0	4,6	2,4	x	x
	GW 2004	49,5	6 758	53,8	x	8,5	x	x	x	x
	EW 2009	55,7	2 687	41,9	17,0	8,9	10,5	3,7	x	3,9
Jöhstadt, Stadt	GW 2009	56,5	4 118	38,1	x	10,2	x	x	x	x
	GW 2004	61,7	4 687	36,7	x	9,2	x	x	x	x
	EW 2009	56,1	1 374	35,7	18,5	9,8	10,1	3,6	x	5,8
Johanngeorgenstadt, Stadt	GW 2009	43,2	5 164	x	18,3	44,0	4,6	x	x	x
	GW 2004	45,2	5 933	37,5	22,2	31,9	8,4	x	x	x
	EW 2009	43,1	1 741	28,4	27,5	18,3	7,2	2,7	x	2,6

										Gemeinde	
NPD	FORUM	PBC	FP Deutsch- lands	DPWV	DIE VIO- LETTEN	SVP	andere Parteien	Wähler- vereini- gungen	Einzel- vor- schläge		
x	x	x	x	x	x	x	x	25,3	x	GW 2009	Gornsdorf
x	x	x	x	x	x	x	x	32,9	x	GW 2004	
x	x	0,6	x	x	0,2	x	11,2	x	x	EW 2009	
x	x	x	x	x	x	x	x	52,3	x	GW 2009	Großolbersdorf
x	x	x	x	x	x	x	x	32,7	x	GW 2004	
x	x	2,0	x	x	0,3	x	10,2	x	x	EW 2009	
13,0	x	x	x	x	x	x	x	x	x	GW 2009	Großrückerswalde
15,6	x	x	x	x	x	x	x	4,4	x	GW 2004	
x	x	1,1	x	x	0,2	x	11,8	x	x	EW 2009	
x	x	x	x	x	x	x	x	31,5	x	GW 2009	Grünhain-Beierfeld, Stac
x	x	x	x	x	x	x	x	38,5	x	GW 2004	
x	x	1,5	x	x	0,2	x	14,3	x	x	EW 2009	
x	x	x	x	x	x	x	x	52,8	x	GW 2009	Grünhainichen
x	x	x	x	x	x	x	x	64,1	x	GW 2004	
x	x	1,0	x	x	0,2	x	10,0	x	x	EW 2009	
x	x	x	x	x	x	x	x	62,3	x	GW 2009	Heidersdorf
x	x	x	x	x	x	x	x	64,7	x	GW 2004	
x	x	0,0	x	x	0,0	x	9,7	x	x	EW 2009	
x	x	x	x	x	x	x	x	x	x	GW 2009	Hohndorf
x	x	x	x	x	x	x	x	x	x	GW 2004	
x	x	2,0	x	x	0,1	x	11,4	x	x	EW 2009	
x	x	x	x	x	x	x	x	34,8	x	GW 2009	Hormersdorf
x	x	x	x	x	x	x	x	38,0	x	GW 2004	
x	x	1,6	x	x	0,1	x	10,6	x	x	EW 2009	
9,4	x	x	x	x	x	x	x	16,6	x	GW 2009	Jahnsdorf/Erzgeb.
x	x	x	x	x	x	x	x	37,7	x	GW 2004	
x	x	0,6	x	x	0,1	x	13,4	x	x	EW 2009	
x	x	x	x	x	x	x	x	51,7	x	GW 2009	Jöhstadt, Stadt
x	x	x	x	x	x	x	x	54,1	x	GW 2004	
x	x	1,2	x	x	0,2	x	15,1	x	x	EW 2009	
x	x	x	x	x	x	x	x	33,2	x	GW 2009	Johanngeorgenstadt, Stadt
x	x	x	x	x	x	x	x	x	x	GW 2004	
x	x	1,6	x	x	0,2	x	11,5	x	x	EW 2009	

Noch: 3. Wahlbeteiligung, Verteilung der gültigen Stimmen bei den Wahlen zu den Gemeinderäten (GW) am 7. Juni 2009 und 13. Juni 2004 sowie bei der Wahl zum Europäischen Parlament (EW) am 7. Juni 2009 nach Parteien und anderen Wahlvorschlagsträgern sowie nach Kreisen und Gemeinden

Gemeinde	Wahlbeteiligung in %	Gültige Stimmen	Von den gültigen Stimmen entfielen auf ... %							
			CDU	DIE LINKE	SPD	FDP	GRÜNE	DSU	REP	
noch: Erzgebirgskreis										
Königswalde	GW 2009	58,5	3 141	46,5	x	x	x	x	x	x
	GW 2004	61,4	3 257	44,8	x	x	x	x	x	x
	EW 2009	54,6	955	49,9	14,1	5,7	9,6	2,8	x	2,7
Lauter/Sa., Stadt	GW 2009	55,1	6 597	35,0	27,9	x	3,5	1,3	2,1	x
	GW 2004	48,1	5 770	38,7	17,4	x	x	x	7,3	x
	EW 2009	54,7	2 125	34,1	21,4	7,3	8,8	3,2	x	4,2
Lengefeld, Stadt	GW 2009	50,9	5 326	51,1	x	x	9,7	2,8	x	x
	GW 2004	48,0	5 093	56,2	11,4	3,7	13,9	x	x	x
	EW 2009	50,6	1 775	38,9	17,7	8,7	13,2	2,8	x	3,7
Lößnitz, Stadt	GW 2009	41,8	9 884	44,1	19,5	10,5	5,7	3,6	x	x
	GW 2004	43,1	10 337	55,8	23,6	11,3	x	x	x	x
	EW 2009	41,7	3 354	36,2	20,5	10,6	10,6	4,1	x	3,0
Lugau/Erzgeb., Stadt	GW 2009	42,4	7 499	26,2	33,5	x	x	x	x	x
	GW 2004	43,0	7 605	33,8	35,1	5,2	x	x	x	x
	EW 2009	44,6	2 652	33,4	29,2	11,4	5,9	3,4	x	2,9
Marienberg, Stadt	GW 2009	45,6	14 934	47,8	17,6	4,9	13,2	4,1	x	x
	GW 2004	47,4	15 709	55,1	17,6	7,4	6,3	x	x	x
	EW 2009	45,9	5 084	38,6	20,9	8,0	12,5	3,6	x	2,9
Mildenaу	GW 2009	54,9	4 757	67,1	x	x	x	x	x	x
	GW 2004	56,9	4 925	68,5	x	x	x	x	x	x
	EW 2009	54,6	1 585	46,4	13,2	7,4	10,5	3,3	x	2,6
Neukirchen/Erzgeb.	GW 2009	49,8	8 496	38,9	16,8	13,5	7,4	x	x	x
	GW 2004	50,7	8 845	47,3	18,0	21,4	x	x	x	x
	EW 2009	49,2	2 870	38,3	18,5	12,6	10,1	4,8	x	2,6
Niederdorf	GW 2009	50,8	1 647	60,7	x	10,3	x	x	x	x
	GW 2004	49,6	1 495	56,0	x	22,3	x	x	x	x
	EW 2009	45,2	486	40,7	17,5	11,1	10,5	5,6	x	1,6
Niederwürschnitz	GW 2009	50,9	3 531	35,9	11,0	53,1	x	x	x	x
	GW 2004	50,9	3 611	38,9	14,1	47,1	x	x	x	x
	EW 2009	46,4	1 082	34,7	18,3	20,5	5,7	3,8	x	2,5
Oberwiesenthal, Kurort, Stadt	GW 2009	63,4	3 887	33,4	5,4	x	35,1	x	x	x
	GW 2004	60,7	4 073	12,9	7,1	x	47,5	x	x	x
	EW 2009	62,8	1 275	42,3	19,0	7,0	13,7	4,2	x	1,9

										Gemeinde	
NPD	FORUM	PBC	FP Deutsch- lands	DPWV	DIE VIO- LETTEN	SVP	andere Parteien	Wähler- vereini- gungen	Einzel- vor- schläge		
x	x	x	x	x	x	x	x	53,5	x	GW 2009	Königswalde
x	x	x	x	x	x	x	x	55,2	x	GW 2004	
x	x	2,0	x	x	0,1	x	13,0	x	x	EW 2009	
4,0	x	x	x	x	x	x	x	26,2	x	GW 2009	Lauter/Sa., Stadt
x	x	x	x	x	x	x	x	36,6	x	GW 2004	
x	x	3,4	x	x	0,1	x	17,4	x	x	EW 2009	
x	x	x	x	x	x	x	x	36,4	x	GW 2009	Lengefeld, Stadt
x	x	x	x	x	x	x	x	14,9	x	GW 2004	
x	x	1,0	x	x	0,2	x	13,7	x	x	EW 2009	
5,6	x	x	x	x	x	x	x	11,1	x	GW 2009	Löbnitz, Stadt
x	x	x	x	x	x	x	x	9,2	x	GW 2004	
x	x	1,6	x	x	0,3	x	13,2	x	x	EW 2009	
x	x	x	x	x	x	x	x	40,3	x	GW 2009	Lugau/Erzgeb., Stadt
x	x	x	x	x	x	x	x	25,9	x	GW 2004	
x	x	0,8	x	x	0,1	x	12,9	x	x	EW 2009	
x	x	x	x	x	x	x	x	12,3	x	GW 2009	Marienberg, Stadt
x	x	x	x	x	x	x	x	13,6	x	GW 2004	
x	x	0,6	x	x	0,1	x	12,7	x	x	EW 2009	
x	x	x	x	x	x	x	x	32,9	x	GW 2009	Mildenau
x	x	x	x	x	x	x	x	31,5	x	GW 2004	
x	x	3,5	x	x	0,0	x	12,9	x	x	EW 2009	
x	x	x	x	x	x	x	x	23,4	x	GW 2009	Neukirchen/Erzgeb.
x	x	x	x	x	x	x	x	13,3	x	GW 2004	
x	x	0,8	x	x	0,2	x	12,1	x	x	EW 2009	
x	x	x	x	x	x	x	x	29,0	x	GW 2009	Niederdorf
x	x	x	x	x	x	x	x	21,7	x	GW 2004	
x	x	1,2	x	x	0,0	x	11,7	x	x	EW 2009	
x	x	x	x	x	x	x	x	x	x	GW 2009	Niederwürschnitz
x	x	x	x	x	x	x	x	x	x	GW 2004	
x	x	1,5	x	x	0,0	x	13,0	x	x	EW 2009	
x	x	x	x	x	x	x	x	26,1	x	GW 2009	Oberwiesenthal, Kurort, Stadt
x	x	x	x	x	x	x	x	32,4	x	GW 2004	
x	x	0,3	x	x	0,0	x	11,7	x	x	EW 2009	

Noch: 3. Wahlbeteiligung, Verteilung der gültigen Stimmen bei den Wahlen zu den Gemeinderäten (GW) am 7. Juni 2009 und 13. Juni 2004 sowie bei der Wahl zum Europäischen Parlament (EW) am 7. Juni 2009 nach Parteien und anderen Wahlvorschlagsträgern sowie nach Kreisen und Gemeinden

Gemeinde	Wahlbeteiligung in %	Gültige Stimmen	Von den gültigen Stimmen entfielen auf ... %							
			CDU	DIE LINKE	SPD	FDP	GRÜNE	DSU	REP	
noch: Erzgebirgskreis										
Oelsnitz/Erzgeb., Stadt	GW 2009	41,1	12 206	44,0	17,8	14,7	x	x	x	x
	GW 2004	42,8	12 790	44,4	23,7	17,2	x	x	x	x
	EW 2009	40,8	4 148	34,6	25,9	11,9	6,5	3,8	x	2,9
Olbernhau, Stadt	GW 2009	49,1	12 389	50,1	11,6	x	13,4	x	x	x
	GW 2004	50,0	13 021	45,7	17,5	x	14,3	x	x	x
	EW 2009	48,7	4 043	40,5	18,1	10,7	11,7	3,5	x	2,8
Pfaffroda	GW 2009	51,6	3 443	30,8	x	x	x	x	x	x
	GW 2004	51,2	3 462	39,3	x	x	x	x	x	x
	EW 2009	51,6	1 186	37,0	16,9	8,7	14,9	3,7	x	3,9
Pobershau	GW 2009	56,8	2 746	60,1	x	14,2	x	x	x	x
	GW 2004	63,3	3 003	42,6	x	13,1	x	x	x	x
	EW 2009	53,1	863	41,8	14,8	8,5	12,6	4,3	x	3,6
Pockau	GW 2009	50,5	4 699	64,5	x	x	x	x	x	x
	GW 2004	46,1	4 408	40,9	x	x	x	x	x	x
	EW 2009	50,0	1 600	42,7	15,6	9,0	10,4	3,1	x	4,2
Raschau-Markersbach	GW 2009	50,9	7 105	44,5	12,9	x	4,0	x	x	x
	GW 2004	50,0	7 056	50,1	14,2	4,2	3,2	x	x	x
	EW 2009	50,5	2 344	40,3	21,2	8,2	7,8	2,5	x	4,0
Scheibenberg, Stadt	GW 2009	67,1	3 759	32,5	x	x	x	x	x	x
	GW 2004	66,0	3 635	34,7	x	x	x	x	x	x
	EW 2009	66,9	1 222	43,0	14,6	8,4	9,5	3,7	x	2,3
Schlettau, Stadt	GW 2009	48,7	3 008	47,6	x	x	x	x	x	x
	GW 2004	52,8	3 282	50,3	x	6,8	x	x	x	x
	EW 2009	48,6	1 003	38,8	18,4	8,6	9,7	3,3	x	4,1
Schneeberg, Stadt	GW 2009	45,6	17 183	53,9	16,4	4,9	3,0	1,5	x	x
	GW 2004	46,2	17 821	53,4	21,0	9,2	x	x	x	x
	EW 2009	45,5	5 866	38,5	23,1	8,8	7,9	3,4	x	2,7
Schönheide	GW 2009	52,3	6 552	43,3	x	11,5	7,4	x	x	x
	GW 2004	50,8	6 573	51,6	15,6	7,2	x	x	x	x
	EW 2009	52,2	2 148	38,0	17,4	13,5	9,7	3,4	x	2,7
Schwarzenberg/ Erzgeb., Stadt	GW 2009	43,0	19 543	42,8	24,4	5,8	8,1	1,3	x	x
	GW 2004	41,9	19 138	42,2	24,8	6,0	8,3	x	x	x
	EW 2009	43,0	6 607	37,8	25,3	7,3	8,2	2,9	x	3,4

										Gemeinde	
NPD	FORUM	PBC	FP Deutsch- lands	DPWV	DIE VIO- LETTEN	SVP	andere Parteien	Wähler- vereini- gungen	Einzel- vor- schläge		
x	x	x	x	x	x	x	x	23,5	x	GW 2009 GW 2004 EW 2009	Oelsnitz/Erzgeb., Stadt
x	x	x	x	x	x	x	x	14,7	x		
x	x	0,5	x	x	0,1	x	13,8	x	x		
4,3	x	x	x	x	x	x	x	20,6	x	GW 2009 GW 2004 EW 2009	Olbernhau, Stadt
x	x	x	x	x	x	x	x	22,5	x		
x	x	0,3	x	x	0,1	x	12,2	x	x		
x	x	x	x	x	x	x	x	69,2	x	GW 2009 GW 2004 EW 2009	Pfaffroda
x	x	x	x	x	x	x	x	60,7	x		
x	x	0,8	x	x	0,1	x	14,1	x	x		
x	x	x	x	x	x	x	x	25,8	x	GW 2009 GW 2004 EW 2009	Pobershau
x	x	x	x	x	x	x	x	44,4	x		
x	x	1,0	x	x	0,2	x	13,1	x	x		
x	x	x	x	x	x	x	x	35,5	x	GW 2009 GW 2004 EW 2009	Pockau
x	x	x	x	x	x	x	x	59,1	x		
x	x	1,4	x	x	0,3	x	13,3	x	x		
x	x	x	x	x	x	x	x	38,6	x	GW 2009 GW 2004 EW 2009	Raschau-Markersbach
x	x	x	x	x	x	x	x	28,4	x		
x	x	1,6	x	x	0,1	x	14,2	x	x		
x	x	x	x	x	x	x	x	67,5	x	GW 2009 GW 2004 EW 2009	Scheibenberg, Stadt
x	x	x	x	x	x	x	x	65,3	x		
x	x	1,3	x	x	0,2	x	16,9	x	x		
x	x	x	x	x	x	x	x	52,4	x	GW 2009 GW 2004 EW 2009	Schlettau, Stadt
x	x	x	x	x	x	x	x	42,9	x		
x	x	0,9	x	x	0,1	x	16,2	x	x		
4,2	x	x	x	x	x	x	x	16,2	x	GW 2009 GW 2004 EW 2009	Schneeberg, Stadt
x	x	x	x	x	x	x	x	16,4	x		
x	x	1,6	x	x	0,2	x	13,7	x	x		
x	x	x	x	x	x	x	x	37,9	x	GW 2009 GW 2004 EW 2009	Schönheide
x	x	x	x	x	x	x	x	25,6	x		
x	x	3,1	x	x	0,0	x	12,2	x	x		
x	x	x	x	x	x	x	x	17,6	x	GW 2009 GW 2004 EW 2009	Schwarzenberg/ Erzgeb., Stadt
x	x	x	x	x	x	x	x	18,7	x		
x	x	1,9	x	x	0,3	x	13,0	x	x		

Noch: 3. Wahlbeteiligung, Verteilung der gültigen Stimmen bei den Wahlen zu den Gemeinderäten (GW) am 7. Juni 2009 und 13. Juni 2004 sowie bei der Wahl zum Europäischen Parlament (EW) am 7. Juni 2009 nach Parteien und anderen Wahlvorschlagsträgern sowie nach Kreisen und Gemeinden

Gemeinde	Wahlbeteiligung in %	Gültige Stimmen	Von den gültigen Stimmen entfielen auf ... %							
			CDU	DIE LINKE	SPD	FDP	GRÜNE	DSU	REP	
noch: Erzgebirgskreis										
Sehmatal	GW 2009	51,5	8 741	43,3	6,0	x	x	x	x	x
	GW 2004	51,2	8 938	38,5	5,8	x	x	x	x	x
	EW 2009	50,7	2 899	45,9	14,0	8,1	7,8	2,9	x	3,3
Seiffen/Erzgeb., Kurort	GW 2009	57,9	3 695	30,7	13,9	x	37,2	x	x	x
	GW 2004	55,9	3 700	46,4	20,8	x	32,8	x	x	x
	EW 2009	61,8	1 277	33,4	16,4	6,3	26,7	2,0	x	2,6
Sosa	GW 2009	49,3	2 314	59,0	x	x	x	x	x	x
	GW 2004	43,6	2 250	69,2	x	x	x	x	x	x
	EW 2009	49,6	841	51,6	11,3	7,6	8,4	2,1	x	1,5
Stollberg/Erzgeb., Stadt	GW 2009	44,3	13 076	23,6	16,8	3,3	4,7	2,0	x	x
	GW 2004	42,7	12 519	24,0	22,8	8,6	x	x	x	x
	EW 2009	44,9	4 394	36,9	22,6	9,8	8,8	3,7	x	2,4
Stützensgrün	GW 2009	55,5	4 873	39,5	x	x	22,1	x	x	x
	GW 2004	53,7	4 813	38,1	x	x	22,9	x	x	x
	EW 2009	55,2	1 630	47,9	14,0	9,1	11,3	2,5	x	2,4
Tannenberg	GW 2009	64,8	1 800	23,8	x	x	x	x	x	x
	GW 2004	62,9	1 788	25,9	x	x	x	x	x	x
	EW 2009	64,9	610	31,6	17,0	7,0	9,8	5,1	x	6,2
Thalheim/Erzgeb., Stadt	GW 2009	46,7	8 010	11,7	14,1	9,6	x	x	x	x
	GW 2004	50,1	8 590	34,3	29,2	5,3	x	x	x	x
	EW 2009	46,9	2 722	33,9	20,2	12,2	8,9	4,1	x	3,6
Thermalbad Wiesenbad	GW 2009	57,2	4 985	36,2	x	x	x	x	x	x
	GW 2004	58,4	5 126	35,5	x	x	x	x	x	x
	EW 2009	57,1	1 619	46,3	14,3	7,4	10,1	2,4	x	3,0
Thum, Stadt	GW 2009	53,6	7 340	43,5	12,5	3,0	3,7	x	x	x
	GW 2004	55,3	7 811	56,7	14,4	3,5	x	x	x	x
	EW 2009	53,4	2 448	43,2	16,2	7,5	11,4	3,1	x	3,6
Venusberg	GW 2009	57,9	3 012	42,7	x	x	x	x	x	x
	GW 2004	52,2	2 746	39,8	x	x	x	x	x	x
	EW 2009	52,6	908	44,1	15,3	7,5	10,6	2,5	x	4,4
Wolkenstein, Stadt	GW 2009	47,4	4 800	33,6	x	13,3	7,5	3,9	x	x
	GW 2004	52,4	5 273	33,3	x	12,0	x	7,8	x	x
	EW 2009	47,5	1 614	36,7	14,6	10,5	12,5	3,5	x	4,6

										Gemeinde	
NPD	FORUM	PBC	FP Deutsch- lands	DPWV	DIE VIO- LETTEN	SVP	andere Parteien	Wähler- vereini- gungen	Einzel- vor- schläge		
x	x	x	x	x	x	x	x	50,7	x	GW 2009	Sehmatal
x	x	x	x	x	x	x	x	55,8	x	GW 2004	
x	x	4,3	x	x	0,1	x	13,4	x	x	EW 2009	
3,1	x	x	x	x	x	x	x	15,1	x	GW 2009	Seiffen/Erzgeb., Kurort
x	x	x	x	x	x	x	x	x	x	GW 2004	
x	x	1,6	x	x	0,2	x	10,6	x	x	EW 2009	
x	x	x	x	x	x	x	x	41,0	x	GW 2009	Sosa
x	x	x	x	x	x	x	x	30,8	x	GW 2004	
x	x	6,9	x	x	0,0	x	10,5	x	x	EW 2009	
x	x	x	x	x	x	x	x	49,6	x	GW 2009	Stollberg/Erzgeb., Stadt
x	x	x	x	x	x	x	x	44,6	x	GW 2004	
x	x	1,1	x	x	0,2	x	14,6	x	x	EW 2009	
x	x	x	x	x	x	x	x	38,4	x	GW 2009	Stützensgrün
x	x	x	x	x	x	x	x	39,0	x	GW 2004	
x	x	3,3	x	x	0,1	x	9,3	x	x	EW 2009	
x	x	x	x	x	x	x	x	76,2	x	GW 2009	Tannenberg
x	x	x	x	x	x	x	x	74,1	x	GW 2004	
x	x	1,5	x	x	0,0	x	21,6	x	x	EW 2009	
3,9	x	x	x	x	x	x	x	60,8	x	GW 2009	Thalheim/Erzgeb., Stadt
x	x	x	x	x	x	x	x	31,2	x	GW 2004	
x	x	1,5	x	x	0,3	x	15,3	x	x	EW 2009	
x	x	x	x	x	x	x	x	63,8	x	GW 2009	Thermalbad Wiesenbad
x	x	x	x	x	x	x	x	64,5	x	GW 2004	
x	x	1,4	x	x	0,1	x	15,0	x	x	EW 2009	
x	x	x	x	x	x	x	x	37,3	x	GW 2009	Thum, Stadt
x	x	x	x	x	x	x	x	25,4	x	GW 2004	
x	x	2,2	x	x	0,0	x	12,8	x	x	EW 2009	
x	x	x	x	x	x	x	x	57,3	x	GW 2009	Venusberg
x	x	x	x	x	x	x	x	60,2	x	GW 2004	
x	x	2,0	x	x	0,4	x	13,2	x	x	EW 2009	
x	x	x	x	x	x	x	x	41,8	x	GW 2009	Wolkenstein, Stadt
x	x	x	x	x	x	x	x	46,9	x	GW 2004	
x	x	2,0	x	x	0,1	x	15,5	x	x	EW 2009	

Noch: 3. Wahlbeteiligung, Verteilung der gültigen Stimmen bei den Wahlen zu den Gemeinderäten (GW) am 7. Juni 2009 und 13. Juni 2004 sowie bei der Wahl zum Europäischen Parlament (EW) am 7. Juni 2009 nach Parteien und anderen Wahlvorschlagsträgern sowie nach Kreisen und Gemeinden

Gemeinde	Wahlbeteiligung in %	Gültige Stimmen	Von den gültigen Stimmen entfielen auf ... %							
			CDU	DIE LINKE	SPD	FDP	GRÜNE	DSU	REP	
noch: Erzgebirgskreis										
Zöblitz, Stadt	GW 2009	54,9	4 018	11,7	19,7	x	26,2	x	x	x
	GW 2004	52,3	3 722	23,6	17,8	x	11,4	x	x	x
	EW 2009	54,7	1 308	32,1	21,1	8,1	17,0	3,3	x	4,1
Zschopau, Stadt	GW 2009	45,2	11 689	39,2	25,6	6,5	10,1	x	x	x
	GW 2004	43,2	11 395	37,2	30,6	3,6	5,9	x	x	x
	EW 2009	45,0	3 975	36,2	24,0	11,2	8,9	3,9	x	4,1
Zschorlau	GW 2009	51,2	7 131	72,0	x	10,6	9,2	x	x	x
	GW 2004	51,2	7 000	88,3	x	x	x	x	x	x
	EW 2009	51,1	2 439	45,8	13,1	7,6	10,3	2,8	x	2,3
Zwönitz, Stadt	GW 2009	53,0	14 508	52,9	12,4	8,1	5,5	1,3	x	x
	GW 2004	52,0	14 098	66,6	15,4	10,5	x	x	x	x
	EW 2009	52,9	4 912	42,1	18,0	8,5	9,0	3,4	x	3,6
Görlitz										
Bad Muskau, Stadt	GW 2009	44,5	4 038	28,9	19,9	11,8	2,4	x	x	x
	GW 2004	40,3	3 680	36,5	25,9	10,1	x	x	x	x
	EW 2009	53,2	1 676	34,6	19,8	12,4	8,1	4,8	x	3,2
Beiersdorf	GW 2009	51,8	1 584	8,2	x	x	x	x	x	x
	GW 2004	53,7	1 413	x	x	x	x	x	x	x
	EW 2009	47,0	452	40,5	17,5	6,4	8,6	6,0	x	3,3
Bernstadt a. d. Eigen, Stadt	GW 2009	56,7	5 142	22,4	7,4	x	x	x	x	x
	GW 2004	55,4	4 900	18,0	8,7	x	x	x	x	x
	EW 2009	67,5	2 057	45,3	17,0	7,2	8,3	4,5	x	2,5
Berthelsdorf	GW 2009	52,2	2 081	30,0	x	x	x	x	x	x
	GW 2004	49,5	2 023	49,9	x	x	x	x	x	x
	EW 2009	48,5	659	38,2	21,1	7,4	6,8	4,4	x	3,2
Bertsdorf-Hörnitz	GW 2009	51,7	2 972	25,1	9,8	x	x	x	x	x
	GW 2004	60,2	3 307	17,2	11,7	1,6	x	x	x	x
	EW 2009	47,4	890	36,3	19,4	7,4	8,9	4,4	x	3,3
Boxberg/O.L.	GW 2009	60,0	7 535	27,6	15,8	x	x	x	x	x
	GW 2004	55,5	7 434	39,8	14,9	x	x	x	x	x
	EW 2009	66,9	2 805	40,0	21,2	9,3	7,8	2,9	x	2,6
Dürrhennersdorf	GW 2009	53,5	1 465	65,4	x	x	x	x	13,9	x
	GW 2004	55,5	1 555	73,9	x	x	x	x	12,6	x
	EW 2009	47,1	426	43,0	12,0	6,8	8,9	4,0	x	4,0

										Gemeinde	
NPD	FORUM	PBC	FP Deutsch- lands	DPWV	DIE VIO- LETTEN	SVP	andere Parteien	Wähler- vereini- gungen	Einzel- vor- schläge		
x	x	x	x	x	x	x	x	42,5	x	GW 2009	Zöblitz, Stadt
x	x	x	x	x	x	x	x	47,2	x	GW 2004	
x	x	1,3	x	x	0,2	x	12,7	x	x	EW 2009	
5,7	x	x	x	x	x	x	x	13,0	x	GW 2009	Zschopau, Stadt
x	x	x	x	x	x	x	x	22,7	x	GW 2004	
x	x	0,8	x	x	0,2	x	10,9	x	x	EW 2009	
x	x	x	x	x	x	x	x	8,2	x	GW 2009	Zschorlau
x	x	x	x	x	x	x	x	11,7	x	GW 2004	
x	x	7,0	x	x	0,1	x	10,9	x	x	EW 2009	
x	x	x	x	x	x	x	x	19,9	x	GW 2009	Zwönitz, Stadt
x	x	x	x	x	x	x	x	7,4	x	GW 2004	
x	x	1,6	x	x	0,1	x	13,5	x	x	EW 2009	
x	x	x	x	x	x	x	x	37,0	x	GW 2009	Bad Muskau, Stadt
x	x	x	x	x	x	x	x	27,5	x	GW 2004	
x	x	0,4	x	x	0,2	x	16,6	x	x	EW 2009	
x	x	x	x	x	x	x	x	91,8	x	GW 2009	Beiersdorf
x	x	x	x	x	x	x	x	100	x	GW 2004	
x	x	0,0	x	x	0,2	x	17,5	x	x	EW 2009	
x	x	x	x	x	x	x	x	70,2	x	GW 2009	Bernstadt a. d. Eigen, Stadt
x	x	x	x	x	x	x	x	73,3	x	GW 2004	
x	x	0,2	x	x	0,3	x	14,7	x	x	EW 2009	
x	x	x	x	x	x	x	x	70,0	x	GW 2009	Berthelsdorf
x	x	x	x	x	x	x	x	50,1	x	GW 2004	
x	x	1,1	x	x	0,2	x	17,6	x	x	EW 2009	
x	x	x	x	x	x	x	x	65,2	x	GW 2009	Bertsdorf-Hörnitz
x	x	x	x	x	x	x	x	69,5	x	GW 2004	
x	x	0,3	x	x	0,2	x	19,8	x	x	EW 2009	
x	x	x	x	x	x	x	x	56,6	x	GW 2009	Boxberg/O.L.
x	x	x	x	x	x	x	x	45,3	x	GW 2004	
x	x	0,4	x	x	0,1	x	15,8	x	x	EW 2009	
x	x	x	x	x	x	x	x	20,8	x	GW 2009	Dürrehennersdorf
x	x	x	x	x	x	x	x	13,5	x	GW 2004	
x	x	3,3	x	x	0,0	x	18,1	x	x	EW 2009	

Noch: 3. Wahlbeteiligung, Verteilung der gültigen Stimmen bei den Wahlen zu den Gemeinderäten (GW) am 7. Juni 2009 und 13. Juni 2004 sowie bei der Wahl zum Europäischen Parlament (EW) am 7. Juni 2009 nach Parteien und anderen Wahlvorschlagsträgern sowie nach Kreisen und Gemeinden

Gemeinde	Wahlbeteiligung in %	Gültige Stimmen	Von den gültigen Stimmen entfielen auf ... %							
			CDU	DIE LINKE	SPD	FDP	GRÜNE	DSU	REP	
noch: Görlitz										
Ebersbach/Sa., Stadt	GW 2009	40,4	8 060	38,0	22,9	x	8,4	x	x	x
	GW 2004	57,8	11 643	38,3	23,8	x	6,7	x	x	x
	EW 2009	40,5	2 743	35,7	20,5	7,4	9,1	4,2	x	3,0
Eibau	GW 2009	58,2	6 644	17,9	11,4	x	8,0	x	x	x
	GW 2004	52,7	6 366	32,1	17,3	5,2	30,4	x	x	x
	EW 2009	52,5	1 987	34,7	16,7	7,0	10,5	4,4	x	3,3
Gablenz	GW 2009	53,0	2 426	42,5	14,8	17,4	3,1	x	x	x
	GW 2004	49,8	2 348	42,0	21,0	7,1	x	x	x	x
	EW 2009	48,7	749	34,6	23,6	10,7	8,8	2,4	x	3,1
Görlitz, Stadt	GW 2009	42,8	57 781	24,8	14,4	8,2	6,3	5,5	1,4	x
	GW 2004	42,5	56 607	26,2	19,8	7,9	5,6	3,9	5,8	x
	EW 2009	43,3	19 629	36,7	19,6	10,3	8,7	6,4	x	2,8
Groß Düben	GW 2009	66,9	1 972	x	7,2	x	x	x	x	x
	GW 2004	60,6	1 804	7,2	6,5	x	x	x	x	x
	EW 2009	60,8	592	44,4	16,4	13,7	7,1	2,9	x	2,7
Großhennersdorf	GW 2009	45,2	1 466	85,3	x	x	x	14,7	x	x
	GW 2004	43,5	1 487	79,2	x	x	x	20,8	x	x
	EW 2009	41,9	466	47,4	12,4	7,9	8,4	7,7	x	1,1
Großschönau	GW 2009	45,8	6 849	40,5	7,4	27,5	9,1	x	x	x
	GW 2004	44,9	6 962	41,5	11,1	25,7	8,9	x	x	x
	EW 2009	46,5	2 321	38,6	14,8	11,8	8,8	3,9	x	3,7
Großschweidnitz	GW 2009	44,4	1 434	11,4	x	x	6,7	x	x	x
	GW 2004	46,8	1 461	25,4	x	7,2	x	x	x	x
	EW 2009	39,9	439	35,1	18,7	8,4	10,9	1,8	x	3,4
Hähnichen	GW 2009	51,1	1 764	47,3	x	2,9	x	3,7	x	x
	GW 2004	51,8	1 837	40,3	x	x	x	x	x	x
	EW 2009	49,2	570	38,6	18,4	12,6	8,6	4,0	x	3,2
Hainewalde	GW 2009	52,5	2 125	15,3	x	9,6	33,2	x	x	x
	GW 2004	51,8	2 114	x	x	8,1	x	x	x	x
	EW 2009	48,4	660	39,8	15,9	7,1	10,9	5,6	x	3,3
Herrnhut, Stadt	GW 2009	53,6	3 290	9,8	7,3	x	x	2,4	x	x
	GW 2004	53,0	3 248	17,7	8,5	1,5	x	x	x	x
	EW 2009	57,7	1 197	43,4	12,8	8,4	6,8	7,4	x	2,3

											Gemeinde
NPD	FORUM	PBC	FP Deutsch- lands	DPWV	DIE VIO- LETTEN	SVP	andere Parteien	Wähler- vereini- gungen	Einzel- vor- schläge		
6,6	x	x	x	x	x	x	x	24,2	x	GW 2009	Ebersbach/Sa., Stadt
x	x	x	x	x	x	x	x	31,3	x	GW 2004	
x	x	0,7	x	x	0,3	x	19,2	x	x	EW 2009	
x	x	x	x	x	x	x	x	62,7	x	GW 2009	Eibau
x	x	x	x	x	x	x	x	15,0	x	GW 2004	
x	x	0,7	x	x	0,4	x	22,4	x	x	EW 2009	
x	x	x	x	x	x	x	x	22,3	x	GW 2009	Gablenz
x	x	x	x	x	x	x	x	29,9	x	GW 2004	
x	x	0,1	x	x	0,1	x	16,6	x	x	EW 2009	
4,7	x	x	x	x	x	x	x	34,8	x	GW 2009	Görlitz, Stadt
x	x	x	x	x	x	x	x	30,8	x	GW 2004	
x	x	0,3	x	x	0,3	x	14,9	x	x	EW 2009	
1,0	x	x	x	x	x	x	x	91,9	x	GW 2009	Groß Düben
x	x	x	x	x	x	x	x	86,4	x	GW 2004	
x	x	0,5	x	x	0,2	x	12,2	x	x	EW 2009	
x	x	x	x	x	x	x	x	x	x	GW 2009	Großhennersdorf
x	x	x	x	x	x	x	x	x	x	GW 2004	
x	x	1,7	x	x	0,6	x	12,7	x	x	EW 2009	
4,7	x	x	x	x	x	x	x	10,8	x	GW 2009	Großschönau
x	x	x	x	x	x	x	x	12,8	x	GW 2004	
x	x	1,1	x	x	0,3	x	16,9	x	x	EW 2009	
x	x	x	x	x	x	x	x	81,9	x	GW 2009	Großschweidnitz
x	x	x	x	x	x	x	x	67,4	x	GW 2004	
x	x	0,2	x	x	0,2	x	21,2	x	x	EW 2009	
x	x	x	x	x	x	x	x	46,0	x	GW 2009	Hähnichen
x	x	x	x	x	x	x	x	59,7	x	GW 2004	
x	x	0,7	x	x	0,2	x	13,7	x	x	EW 2009	
x	x	x	x	x	x	x	x	41,9	x	GW 2009	Hainewalde
x	x	x	x	x	x	x	x	91,9	x	GW 2004	
x	x	0,2	x	x	0,5	x	16,7	x	x	EW 2009	
x	x	x	x	x	x	x	x	80,5	x	GW 2009	Herrnhut, Stadt
x	x	x	x	x	x	x	x	72,3	x	GW 2004	
x	x	3,5	x	x	0,1	x	15,5	x	x	EW 2009	

Noch: 3. Wahlbeteiligung, Verteilung der gültigen Stimmen bei den Wahlen zu den Gemeinderäten (GW) am 7. Juni 2009 und 13. Juni 2004 sowie bei der Wahl zum Europäischen Parlament (EW) am 7. Juni 2009 nach Parteien und anderen Wahlvorschlagsträgern sowie nach Kreisen und Gemeinden

Gemeinde	Wahlbeteiligung in %	Gültige Stimmen	Von den gültigen Stimmen entfielen auf ... %							
			CDU	DIE LINKE	SPD	FDP	GRÜNE	DSU	REP	
noch: Görlitz										
Hohendubrau	GW 2009	59,4	2 963	50,4	x	x	x	x	x	x
	GW 2004	51,2	2 631	62,0	x	x	x	x	x	x
	EW 2009	54,1	876	44,1	16,7	8,6	8,4	3,7	x	3,5
Horka	GW 2009	49,5	2 230	32,3	10,3	x	x	x	x	x
	GW 2004	53,1	2 563	34,5	10,1	x	x	x	x	x
	EW 2009	45,3	708	37,4	20,2	7,5	9,3	3,2	x	4,5
Jonsdorf, Kurort	GW 2009	57,7	2 557	16,0	x	x	x	x	x	x
	GW 2004	64,5	2 791	13,9	x	x	x	x	x	x
	EW 2009	50,2	715	36,4	15,8	9,8	12,6	5,7	x	2,4
Kodersdorf	GW 2009	54,1	3 334	90,6	5,2	4,1	x	x	x	x
	GW 2004	53,6	3 328	84,2	8,0	7,8	x	x	x	x
	EW 2009	64,8	1 335	46,9	13,3	7,5	8,2	4,0	x	3,9
Königshain	GW 2009	60,8	1 827	17,0	x	x	5,8	x	x	x
	GW 2004	57,3	1 701	x	x	x	13,6	x	x	x
	EW 2009	55,2	563	40,5	15,1	8,2	10,5	3,2	x	3,9
Krauschwitz	GW 2009	48,7	4 410	40,5	15,8	x	5,0	x	x	x
	GW 2004	45,2	4 190	39,5	20,4	16,2	x	x	x	x
	EW 2009	47,7	1 499	36,8	19,1	10,9	6,8	3,1	x	4,1
Kreba-Neudorf	GW 2009	63,6	1 603	17,0	x	x	x	x	x	x
	GW 2004	60,4	1 459	49,9	x	x	x	x	x	x
	EW 2009	58,9	476	37,6	18,1	8,4	6,9	4,2	x	4,0
Lawalde	GW 2009	55,3	2 724	55,9	16,2	x	9,1	x	8,8	x
	GW 2004	51,5	2 488	47,7	15,1	x	x	x	10,5	x
	EW 2009	49,9	815	43,2	14,4	7,1	11,9	2,6	x	4,5
Leutersdorf	GW 2009	50,7	4 788	71,3	8,9	x	x	x	x	x
	GW 2004	50,0	4 877	72,3	12,5	x	x	x	x	x
	EW 2009	46,6	1 465	46,3	15,4	7,1	7,2	3,8	x	3,6
Löbau, Stadt	GW 2009	41,1	16 301	29,1	22,6	7,0	13,7	x	x	x
	GW 2004	43,3	17 657	33,4	31,0	5,0	10,5	x	x	x
	EW 2009	40,9	5 592	36,7	24,9	8,7	8,8	3,4	x	2,3
Markersdorf	GW 2009	59,9	5 869	23,9	5,9	x	x	x	x	x
	GW 2004	59,4	5 905	28,1	6,0	x	x	x	x	x
	EW 2009	54,5	1 806	43,6	16,6	7,4	9,3	4,3	x	3,4

										Gemeinde	
NPD	FORUM	PBC	FP Deutsch- lands	DPWV	DIE VIO- LETTEN	SVP	andere Parteien	Wähler- vereini- gungen	Einzel- vor- schläge		
x	x	x	x	x	x	x	x	49,6	x	GW 2009	Hohendubrau
x	x	x	x	x	x	x	x	38,0	x	GW 2004	
x	x	0,5	x	x	0,0	x	14,6	x	x	EW 2009	
x	x	x	x	x	x	x	x	57,4	x	GW 2009	Horka
x	x	x	x	x	x	x	x	55,4	x	GW 2004	
x	x	0,0	x	x	0,3	x	17,5	x	x	EW 2009	
x	x	x	x	x	x	x	x	84,0	x	GW 2009	Jonsdorf, Kurort
x	x	x	x	x	x	x	x	86,1	x	GW 2004	
x	x	0,3	x	x	0,0	x	17,1	x	x	EW 2009	
x	x	x	x	x	x	x	x	x	x	GW 2009	Kodersdorf
x	x	x	x	x	x	x	x	x	x	GW 2004	
x	x	0,4	x	x	0,1	x	15,8	x	x	EW 2009	
x	x	x	x	x	x	x	x	77,2	x	GW 2009	Königshain
x	x	x	x	x	x	x	x	86,4	x	GW 2004	
x	x	0,4	x	x	0,0	x	18,3	x	x	EW 2009	
x	x	x	x	x	x	x	x	38,7	x	GW 2009	Krauschwitz
x	x	x	x	x	x	x	x	24,0	x	GW 2004	
x	x	0,2	x	x	0,0	x	18,9	x	x	EW 2009	
x	x	x	x	x	x	x	x	83,0	x	GW 2009	Kreba-Neudorf
x	x	x	x	x	x	x	x	50,1	x	GW 2004	
x	x	0,6	x	x	0,4	x	19,7	x	x	EW 2009	
x	x	x	x	x	x	x	x	9,9	x	GW 2009	Lawalde
x	x	x	x	x	x	x	x	26,7	x	GW 2004	
x	x	0,9	x	x	0,1	x	15,3	x	x	EW 2009	
x	x	x	x	x	x	x	x	19,8	x	GW 2009	Leutersdorf
x	x	x	x	x	x	x	x	15,2	x	GW 2004	
x	x	0,7	x	x	0,2	x	15,8	x	x	EW 2009	
x	x	x	x	x	x	x	x	27,5	x	GW 2009	Löbau, Stadt
x	x	x	x	x	x	x	x	20,2	x	GW 2004	
x	x	0,2	x	x	0,2	x	14,9	x	x	EW 2009	
x	x	x	x	x	x	x	x	70,2	x	GW 2009	Markersdorf
x	x	x	x	x	x	x	x	65,8	x	GW 2004	
x	x	0,2	x	x	0,4	x	15,0	x	x	EW 2009	

Noch: 3. Wahlbeteiligung, Verteilung der gültigen Stimmen bei den Wahlen zu den Gemeinderäten (GW) am 7. Juni 2009 und 13. Juni 2004 sowie bei der Wahl zum Europäischen Parlament (EW) am 7. Juni 2009 nach Parteien und anderen Wahlvorschlagsträgern sowie nach Kreisen und Gemeinden

Gemeinde	Wahlbeteiligung in %	Gültige Stimmen	Von den gültigen Stimmen entfielen auf ... %							
			CDU	DIE LINKE	SPD	FDP	GRÜNE	DSU	REP	
noch: Görlitz										
Mittelherwigsdorf	GW 2009	58,9	5 764	34,6	x	x	x	x	x	x
	GW 2004	53,7	5 342	36,4	x	1,3	x	x	x	x
	EW 2009	52,1	1 689	37,8	16,6	7,9	9,2	5,9	x	2,8
Mücka	GW 2009	54,6	1 526	34,2	10,0	x	23,1	x	x	x
	GW 2004	51,2	1 475	32,1	15,1	x	29,6	x	x	x
	EW 2009	48,9	462	41,8	15,2	7,6	11,0	2,4	x	3,9
Neißeau	GW 2009	51,5	2 245	24,6	x	x	x	x	x	x
	GW 2004	51,6	2 287	29,1	x	x	15,0	x	x	x
	EW 2009	47,9	719	38,7	19,5	7,8	8,9	3,2	x	6,7
Neugersdorf, Stadt	GW 2009	47,4	6 954	29,7	14,6	x	15,4	x	x	x
	GW 2004	46,6	6 738	54,9	27,8	x	17,3	x	x	x
	EW 2009	51,4	2 556	36,9	15,7	7,9	10,8	3,3	x	3,9
Neusalza-Spremberg, Stadt	GW 2009	49,9	4 432	56,9	x	x	x	x	x	x
	GW 2004	51,2	4 582	73,0	x	x	x	x	x	x
	EW 2009	58,0	1 742	44,4	13,8	6,3	10,5	3,2	x	4,0
Niedercunnersdorf	GW 2009	51,7	1 990	78,6	x	x	7,5	x	x	x
	GW 2004	56,8	2 017	90,8	x	x	x	x	x	x
	EW 2009	47,7	632	32,8	18,8	6,8	11,6	4,1	x	2,8
Niesky, Stadt	GW 2009	44,1	11 095	34,1	25,1	8,2	5,1	x	x	x
	GW 2004	48,3	12 502	38,8	29,2	8,9	x	x	x	x
	EW 2009	44,1	3 784	36,9	25,7	9,5	6,5	4,3	x	2,7
Obercunnersdorf	GW 2009	56,7	2 889	26,5	5,9	x	x	x	x	x
	GW 2004	54,2	2 792	39,6	8,3	x	x	x	x	x
	EW 2009	69,3	1 185	41,3	14,4	7,8	8,4	3,3	x	4,3
Oderwitz	GW 2009	47,9	6 751	33,0	13,6	x	x	1,9	x	x
	GW 2004	48,1	6 806	37,7	21,0	x	x	x	x	x
	EW 2009	52,0	2 404	41,6	15,8	6,9	10,2	5,7	x	3,0
Olbersdorf	GW 2009	50,2	6 783	31,5	14,4	2,6	5,6	8,6	x	x
	GW 2004	48,0	6 653	29,1	22,6	5,9	8,5	x	x	x
	EW 2009	55,5	2 529	34,0	22,7	8,3	8,5	5,2	x	1,9
Oppach	GW 2009	56,2	3 533	29,5	x	11,2	x	x	x	x
	GW 2004	52,6	3 395	61,1	x	19,8	9,2	x	x	x
	EW 2009	49,6	1 013	44,1	13,1	5,2	8,8	4,4	x	3,3

										Gemeinde	
NPD	FORUM	PBC	FP Deutsch- lands	DPWV	DIE VIO- LETTEN	SVP	andere Parteien	Wähler- vereini- gungen	Einzel- vor- schläge		
x	x	x	x	x	x	x	x	65,4	x	GW 2009 Mittelherwigsdorf	
x	x	x	x	x	x	x	x	62,2	x		GW 2004
x	x	0,5	x	x	0,2	x	19,0	x	x		EW 2009
x	x	x	x	x	x	x	x	32,7	x	GW 2009 Mücka	
x	x	x	x	x	x	x	x	23,2	x		GW 2004
x	x	0,4	x	x	0,2	x	17,5	x	x		EW 2009
x	x	x	x	x	x	x	x	75,4	x	GW 2009 Neißeau	
x	x	x	x	x	x	x	x	55,9	x		GW 2004
x	x	0,1	x	x	0,1	x	15,0	x	x		EW 2009
6,3	x	x	x	x	x	x	x	34,1	x	GW 2009 Neugersdorf, Stadt	
x	x	x	x	x	x	x	x	x	x		GW 2004
x	x	0,5	x	x	0,2	x	20,9	x	x		EW 2009
x	x	x	x	x	x	x	x	43,1	x	GW 2009 Neusalza-Spremberg, Stadt	
x	x	x	x	x	x	x	x	27,0	x		GW 2004
x	x	0,2	x	x	0,2	x	17,6	x	x		EW 2009
7,0	x	x	x	x	x	x	x	6,9	x	GW 2009 Niedercunnersdorf	
x	x	x	x	x	x	x	x	9,2	x		GW 2004
x	x	1,4	x	x	0,3	x	21,4	x	x		EW 2009
x	x	x	x	x	x	x	x	27,4	x	GW 2009 Niesky, Stadt	
x	x	x	x	x	x	x	x	23,1	x		GW 2004
x	x	0,2	x	x	0,1	x	14,1	x	x		EW 2009
x	x	x	x	x	x	x	x	67,6	x	GW 2009 Obercunnersdorf	
x	x	x	x	x	x	x	x	52,1	x		GW 2004
x	x	2,8	x	x	0,4	x	17,2	x	x		EW 2009
x	x	x	x	x	x	x	x	51,5	x	GW 2009 Oderwitz	
x	x	x	x	x	x	x	x	41,3	x		GW 2004
x	x	0,1	x	x	0,2	x	16,6	x	x		EW 2009
3,3	x	x	x	x	x	x	x	34,0	x	GW 2009 Olbersdorf	
x	x	x	x	x	x	x	x	33,8	x		GW 2004
x	x	0,4	x	x	0,5	x	18,4	x	x		EW 2009
x	x	x	x	x	x	x	x	59,2	x	GW 2009 Oppach	
x	x	x	x	x	x	x	x	9,9	x		GW 2004
x	x	0,5	x	x	0,4	x	20,1	x	x		EW 2009

Noch: 3. Wahlbeteiligung, Verteilung der gültigen Stimmen bei den Wahlen zu den Gemeinderäten (GW) am 7. Juni 2009 und 13. Juni 2004 sowie bei der Wahl zum Europäischen Parlament (EW) am 7. Juni 2009 nach Parteien und anderen Wahlvorschlagsträgern sowie nach Kreisen und Gemeinden

Gemeinde	Wahlbeteiligung in %	Gültige Stimmen	Von den gültigen Stimmen entfielen auf ... %							
			CDU	DIE LINKE	SPD	FDP	GRÜNE	DSU	REP	
noch: Görlitz										
Ostritz, Stadt	GW 2009	56,4	3 627	50,4	x	x	x	x	x	x
	GW 2004	55,2	3 879	54,8	x	x	x	x	x	x
	EW 2009	51,2	1 108	44,8	15,6	7,0	9,7	4,7	x	2,3
Oybin	GW 2009	58,0	2 157	34,5	15,5	12,4	x	x	x	x
	GW 2004	49,3	1 862	51,1	29,8	x	x	x	x	x
	EW 2009	50,6	648	40,1	17,1	8,8	11,4	4,2	x	2,3
Quitzdorf am See	GW 2009	59,7	1 994	28,0	10,4	x	x	1,4	x	x
	GW 2004	57,7	1 977	22,0	13,5	2,6	x	x	x	x
	EW 2009	56,4	629	44,7	19,2	10,3	5,4	1,4	x	2,9
Reichenbach/O.L., Stadt	GW 2009	51,1	5 082	29,0	11,6	x	5,0	x	x	x
	GW 2004	56,4	5 486	22,9	16,5	14,3	x	x	x	x
	EW 2009	55,0	1 832	37,2	22,1	7,5	7,1	4,6	x	2,6
Rietschen	GW 2009	57,0	3 836	30,2	x	x	x	x	x	x
	GW 2004	56,6	3 898	29,4	x	x	x	x	x	x
	EW 2009	47,3	1 096	40,0	14,6	11,3	7,5	3,5	x	3,5
Rosenbach	GW 2009	48,9	1 909	65,6	x	x	x	x	x	x
	GW 2004	52,5	2 060	65,8	x	x	x	x	5,6	x
	EW 2009	45,7	588	47,3	12,1	7,8	9,2	2,6	x	2,9
Rothenburg/O.L., Stadt	GW 2009	48,8	6 301	38,7	27,9	x	x	x	x	x
	GW 2004	46,4	6 186	38,7	30,8	6,2	5,8	x	x	x
	EW 2009	49,3	2 121	37,2	21,2	11,2	6,2	4,2	x	2,7
Schleife	GW 2009	56,1	3 717	39,2	12,7	x	x	x	x	x
	GW 2004	54,8	3 754	44,1	16,0	x	x	x	x	x
	EW 2009	51,4	1 150	39,3	21,3	7,7	6,5	3,4	x	4,9
Schönau-Berzdorf a. d. Eigen	GW 2009	53,9	2 060	35,5	14,0	10,0	x	x	x	x
	GW 2004	52,0	2 049	41,2	17,6	6,2	x	x	x	x
	EW 2009	51,2	673	39,4	18,1	8,5	11,1	2,4	x	1,6
Schönbach	GW 2009	53,0	1 573	61,3	8,4	x	x	x	x	x
	GW 2004	50,3	1 520	76,4	23,6	x	x	x	x	x
	EW 2009	49,7	472	40,5	17,8	5,9	10,0	2,5	x	3,4
Schöpstal	GW 2009	60,9	3 796	15,8	9,7	2,7	16,4	x	x	x
	GW 2004	59,2	3 816	16,5	8,8	5,1	19,7	x	x	x
	EW 2009	56,1	1 183	39,9	15,6	8,5	10,1	6,0	x	3,7

											Gemeinde
NPD	FORUM	PBC	FP Deutsch- lands	DPWV	DIE VIO- LETTEN	SVP	andere Parteien	Wähler- vereini- gungen	Einzel- vor- schläge		
2,6	x	x	x	x	x	x	x	47,0	x	GW 2009	Ostritz, Stadt
x	x	x	x	x	x	x	x	45,2	x	GW 2004	
x	x	0,3	x	x	0,6	x	14,9	x	x	EW 2009	
x	x	x	x	x	x	x	x	37,6	x	GW 2009	Oybin
x	x	x	x	x	x	x	x	19,1	x	GW 2004	
x	x	0,0	x	x	0,0	x	16,0	x	x	EW 2009	
x	x	x	x	x	x	x	x	60,2	x	GW 2009	Quitzdorf am See
x	x	x	x	x	x	x	x	61,9	x	GW 2004	
x	x	0,5	x	x	0,2	x	15,4	x	x	EW 2009	
x	x	x	x	x	x	x	x	54,4	x	GW 2009	Reichenbach/O.L., Stadt
x	x	x	x	x	x	x	x	46,3	x	GW 2004	
x	x	0,5	x	x	0,2	x	18,2	x	x	EW 2009	
x	x	x	x	x	x	x	x	69,8	x	GW 2009	Rietschen
x	x	x	x	x	x	x	x	70,6	x	GW 2004	
x	x	0,8	x	x	0,2	x	18,7	x	x	EW 2009	
x	x	x	x	x	x	x	x	34,4	x	GW 2009	Rosenbach
x	x	x	x	x	x	x	x	28,5	x	GW 2004	
x	x	1,4	x	x	0,0	x	16,8	x	x	EW 2009	
5,9	x	x	x	x	x	x	x	27,6	x	GW 2009	Rothenburg/O.L., Stadt
x	x	x	x	x	x	x	x	18,4	x	GW 2004	
x	x	0,1	x	x	0,1	x	17,1	x	x	EW 2009	
x	x	x	x	x	x	x	x	48,1	x	GW 2009	Schleife
x	x	x	x	x	x	x	x	39,9	x	GW 2004	
x	x	0,1	x	x	0,1	x	16,7	x	x	EW 2009	
x	x	x	x	x	x	x	x	40,4	x	GW 2009	Schönau-Berzdorf a. d. Eigen
x	x	x	x	x	x	x	x	35,0	x	GW 2004	
x	x	0,1	x	x	0,0	x	18,7	x	x	EW 2009	
x	x	x	x	x	x	x	x	30,3	x	GW 2009	Schönbach
x	x	x	x	x	x	x	x	x	x	GW 2004	
x	x	1,5	x	x	0,2	x	18,2	x	x	EW 2009	
x	x	x	x	x	x	x	x	55,3	x	GW 2009	Schöpstal
x	x	x	x	x	x	x	x	49,9	x	GW 2004	
x	x	0,6	x	x	0,4	x	15,2	x	x	EW 2009	

Noch: 3. Wahlbeteiligung, Verteilung der gültigen Stimmen bei den Wahlen zu den Gemeinderäten (GW) am 7. Juni 2009 und 13. Juni 2004 sowie bei der Wahl zum Europäischen Parlament (EW) am 7. Juni 2009 nach Parteien und anderen Wahlvorschlagsträgern sowie nach Kreisen und Gemeinden

Gemeinde	Wahlbeteiligung in %	Gültige Stimmen	Von den gültigen Stimmen entfielen auf ... %							
			CDU	DIE LINKE	SPD	FDP	GRÜNE	DSU	REP	
noch: Görlitz										
Seifhennersdorf, Stadt	GW 2009	53,4	5 592	23,9	13,0	x	x	x	x	x
	GW 2004	51,7	5 670	33,3	14,3	7,2	x	x	x	x
	EW 2009	56,7	1 988	29,0	21,5	9,7	10,3	4,1	x	4,5
Sohland a. Rotstein	GW 2009	43,7	1 391	x	x	x	x	x	x	x
	GW 2004	50,1	1 628	x	x	x	x	x	x	x
	EW 2009	43,4	464	42,2	17,5	8,8	8,4	4,5	x	2,8
Strahwalde	GW 2009	57,6	1 051	12,2	x	4,5	x	x	x	x
	GW 2004	48,5	914	x	6,6	x	x	x	x	x
	EW 2009	53,0	340	34,1	16,5	10,6	6,2	5,0	x	4,1
Trebendorf	GW 2009	61,8	1 585	14,8	x	x	1,7	x	x	x
	GW 2004	56,6	1 440	9,9	x	2,8	x	x	x	x
	EW 2009	54,3	456	37,3	19,7	11,2	8,1	4,2	x	3,9
Vierkirchen	GW 2009	49,4	2 050	x	x	x	x	x	x	x
	GW 2004	56,7	2 472	5,3	x	x	x	x	x	x
	EW 2009	48,0	676	42,9	17,2	7,7	8,9	2,7	x	3,8
Waldhufen	GW 2009	55,2	3 456	38,4	x	x	x	x	x	x
	GW 2004	57,0	3 726	42,3	11,9	x	x	x	x	x
	EW 2009	62,9	1 333	44,6	16,4	7,1	8,3	4,0	x	2,4
Weißkeißel	GW 2009	50,9	1 720	5,7	18,3	16,3	x	x	x	x
	GW 2004	45,7	1 597	11,1	21,1	23,5	x	x	x	x
	EW 2009	46,4	535	27,9	26,5	11,8	5,8	3,0	x	3,9
Weißwasser/O.L., Stadt	GW 2009	36,7	17 514	20,8	20,8	13,3	3,7	x	x	x
	GW 2004	29,4	15 003	27,0	27,7	12,7	3,8	x	x	x
	EW 2009	36,9	5 898	28,1	29,2	14,7	6,7	3,4	x	2,3
Zittau, Stadt	GW 2009	39,8	27 120	31,9	18,4	9,3	9,8	4,5	x	x
	GW 2004	41,4	29 516	34,9	21,0	11,4	7,6	x	x	x
	EW 2009	40,1	9 316	33,6	23,2	9,2	8,0	5,0	x	2,6
Leipzig										
Bad Lausick, Stadt	GW 2009	46,9	9 926	33,8	22,2	12,1	11,2	x	x	x
	GW 2004	45,9	9 523	45,0	25,3	17,4	x	x	x	x
	EW 2009	46,6	3 335	42,5	19,2	10,9	9,6	3,5	x	1,8
Belgershain	GW 2009	49,1	3 890	x	15,5	x	x	x	x	x
	GW 2004	51,5	4 154	52,4	19,5	x	x	x	x	x
	EW 2009	48,6	1 312	33,2	18,1	11,7	15,2	5,4	x	2,1

										Gemeinde	
NPD	FORUM	PBC	FP Deutsch- lands	DPWV	DIE VIO- LETTEN	SVP	andere Parteien	Wähler- vereini- gungen	Einzel- vor- schläge		
x	x	x	x	x	x	x	x	63,1	x	GW 2009	Seifhennersdorf, Stadt
x	x	x	x	x	x	x	x	45,1	x	GW 2004	
x	x	0,2	x	x	0,4	x	20,3	x	x	EW 2009	
x	x	x	x	x	x	x	x	100	x	GW 2009	Sohland a. Rotstein
x	x	x	x	x	x	x	x	100	x	GW 2004	
x	x	0,2	x	x	0,0	x	15,5	x	x	EW 2009	
x	x	x	x	x	x	x	x	83,3	x	GW 2009	Strahwalde
x	x	x	x	x	x	x	x	93,4	x	GW 2004	
x	x	3,5	x	x	0,0	x	20,0	x	x	EW 2009	
x	x	x	x	x	x	x	x	83,5	x	GW 2009	Trebendorf
x	x	x	x	x	x	x	x	87,2	x	GW 2004	
x	x	0,2	x	x	0,2	x	15,1	x	x	EW 2009	
x	x	x	x	x	x	x	x	100	x	GW 2009	Vierkirchen
x	x	x	x	x	x	x	x	94,7	x	GW 2004	
x	x	0,3	x	x	0,1	x	16,4	x	x	EW 2009	
x	x	x	x	x	x	x	x	61,6	x	GW 2009	Waldhufen
x	x	x	x	x	x	x	x	45,8	x	GW 2004	
x	x	0,6	x	x	0,4	x	16,3	x	x	EW 2009	
x	x	x	x	x	x	x	x	59,8	x	GW 2009	Weißkeißel
x	x	x	x	x	x	x	x	44,2	x	GW 2004	
x	x	0,2	x	x	0,7	x	20,2	x	x	EW 2009	
3,5	x	x	x	x	x	x	x	37,8	x	GW 2009	Weißwasser/O.L., Stadt
3,3	x	x	x	x	x	x	x	25,5	x	GW 2004	
x	x	0,3	x	x	0,2	x	15,1	x	x	EW 2009	
5,4	x	x	x	x	x	x	x	20,7	x	GW 2009	Zittau, Stadt
x	x	x	x	x	x	x	x	25,1	x	GW 2004	
x	x	0,4	x	x	0,2	x	17,8	x	x	EW 2009	
5,9	x	x	x	x	x	x	x	14,8	x	GW 2009	Bad Lausick, Stadt
x	x	x	x	x	x	x	x	12,4	x	GW 2004	
x	x	0,4	x	x	0,1	x	11,9	x	x	EW 2009	
x	x	x	x	x	x	x	x	84,5	x	GW 2009	Belgershain
x	x	x	x	x	x	x	x	28,1	x	GW 2004	
x	x	0,0	x	x	0,2	x	14,3	x	x	EW 2009	

Noch: 3. Wahlbeteiligung, Verteilung der gültigen Stimmen bei den Wahlen zu den Gemeinderäten (GW) am 7. Juni 2009 und 13. Juni 2004 sowie bei der Wahl zum Europäischen Parlament (EW) am 7. Juni 2009 nach Parteien und anderen Wahlvorschlagsträgern sowie nach Kreisen und Gemeinden

Gemeinde		Wahlbeteiligung in %	Gültige Stimmen	Von den gültigen Stimmen entfielen auf ... %						
				CDU	DIE LINKE	SPD	FDP	GRÜNE	DSU	REP
noch: Leipzig										
Bennewitz	GW 2009	57,9	7 573	38,5	43,8	12,2	x	x	x	x
	GW 2004	56,4	6 938	27,0	65,2	7,9	x	x	x	x
	EW 2009	57,5	2 479	34,6	25,8	11,7	7,7	4,4	x	2,1
Böhlen, Stadt	GW 2009	40,1	6 504	22,1	37,4	27,1	9,7	x	x	x
	GW 2004	41,0	6 392	31,4	38,7	29,9	x	x	x	x
	EW 2009	40,0	2 221	25,6	29,8	16,4	10,1	4,5	x	2,2
Borna, Stadt	GW 2009	40,8	20 865	22,4	29,2	19,6	7,1	2,1	x	x
	GW 2004	39,7	20 646	27,6	27,1	16,6	x	x	x	x
	EW 2009	40,7	6 993	30,6	27,2	15,1	8,8	3,1	x	2,3
Borsdorf	GW 2009	49,5	9 912	39,1	10,8	7,4	x	x	x	x
	GW 2004	48,0	9 199	39,1	15,6	10,8	x	x	x	x
	EW 2009	49,0	3 286	38,6	17,4	12,8	10,0	7,8	x	1,7
Brandis, Stadt	GW 2009	45,8	10 585	29,6	20,2	18,1	x	x	x	x
	GW 2004	43,0	9 745	32,0	19,8	18,0	x	x	x	x
	EW 2009	45,8	3 563	33,7	21,7	12,5	10,3	6,8	x	2,5
Colditz, Stadt	GW 2009	49,1	6 152	5,5	9,8	7,5	38,5	3,9	x	x
	GW 2004	42,8	5 368	15,5	x	17,4	35,4	x	x	x
	EW 2009	49,1	2 021	32,7	19,9	11,8	14,0	4,2	x	1,9
Deutzen	GW 2009	50,9	2 149	x	14,7	x	x	x	x	x
	GW 2004	34,1	1 170	x	x	x	x	x	x	x
	EW 2009	50,7	733	33,4	22,4	14,2	8,5	1,6	x	4,0
Elstertrebnitz	GW 2009	54,1	1 799	57,0	x	x	x	x	x	x
	GW 2004	55,4	1 912	65,0	x	3,6	x	x	x	x
	EW 2009	53,9	593	38,8	15,3	11,5	10,8	3,5	x	2,7
Espenhain	GW 2009	49,2	2 915	x	7,4	x	x	3,3	x	x
	GW 2004	50,7	3 058	x	6,9	x	x	x	x	x
	EW 2009	49,1	980	34,2	20,7	12,7	12,0	5,1	x	1,9
Falkenhain	GW 2009	49,2	4 432	40,6	x	3,1	x	x	x	x
	GW 2004	50,6	4 705	42,4	x	2,8	x	x	x	x
	EW 2009	48,8	1 511	42,6	17,7	10,6	9,7	3,5	x	2,8
Frohburg, Stadt	GW 2009	47,5	12 622	35,7	17,1	10,8	5,0	2,1	x	x
	GW 2004	46,6	12 522	32,7	19,8	7,4	x	x	x	x
	EW 2009	47,3	4 230	40,4	17,7	13,8	9,7	3,5	x	3,0

										Gemeinde	
NPD	FORUM	PBC	FP Deutsch- lands	DPWV	DIE VIO- LETTEN	SVP	andere Parteien	Wähler- vereini- gungen	Einzel- vor- schläge		
5,4	x	x	x	x	x	x	x	x	x	GW 2009	Bennewitz
x	x	x	x	x	x	x	x	x	x	GW 2004	
x	x	0,3	x	x	0,1	x	13,2	x	x	EW 2009	
3,6	x	x	x	x	x	x	x	x	x	GW 2009	Böhlen, Stadt
x	x	x	x	x	x	x	x	x	x	GW 2004	
x	x	0,1	x	x	0,1	x	11,2	x	x	EW 2009	
4,4	x	x	x	x	x	x	x	15,2	x	GW 2009	Borna, Stadt
x	x	x	x	x	x	x	x	28,7	x	GW 2004	
x	x	0,2	x	x	0,2	x	12,5	x	x	EW 2009	
3,8	x	x	x	x	x	x	x	39,0	x	GW 2009	Borsdorf
x	x	4,4	x	x	x	x	x	30,1	x	GW 2004	
x	x	1,0	x	x	0,2	x	10,5	x	x	EW 2009	
4,4	x	x	x	x	x	x	x	27,7	x	GW 2009	Brandis, Stadt
x	x	x	x	x	x	x	x	30,2	x	GW 2004	
x	x	0,6	x	x	0,1	x	11,8	x	x	EW 2009	
3,5	x	x	x	x	x	x	x	31,2	x	GW 2009	Colditz, Stadt
x	x	x	x	x	x	x	x	31,7	x	GW 2004	
x	x	0,0	x	x	0,0	x	15,6	x	x	EW 2009	
x	x	x	x	x	x	x	x	85,3	x	GW 2009	Deutzen
x	x	x	x	x	x	x	x	98,5	1,5	GW 2004	
x	x	0,3	x	x	0,0	x	15,7	x	x	EW 2009	
x	x	x	x	x	x	x	x	43,0	x	GW 2009	Elstertrebnitz
x	x	x	x	x	x	x	x	31,5	x	GW 2004	
x	x	0,7	x	x	0,0	x	16,7	x	x	EW 2009	
x	x	x	x	x	x	x	x	89,3	x	GW 2009	Espenhain
x	x	x	x	x	x	x	x	93,1	x	GW 2004	
x	x	0,2	x	x	0,0	x	13,2	x	x	EW 2009	
x	x	x	x	x	x	x	x	56,3	x	GW 2009	Falkenhain
x	x	x	x	x	x	x	x	54,7	x	GW 2004	
x	x	0,3	x	x	0,1	x	12,7	x	x	EW 2009	
x	x	x	x	x	x	x	x	29,3	x	GW 2009	Frohburg, Stadt
x	x	x	x	x	x	x	x	40,1	x	GW 2004	
x	x	0,4	x	x	0,2	x	11,3	x	x	EW 2009	

Noch: 3. Wahlbeteiligung, Verteilung der gültigen Stimmen bei den Wahlen zu den Gemeinderäten (GW) am 7. Juni 2009 und 13. Juni 2004 sowie bei der Wahl zum Europäischen Parlament (EW) am 7. Juni 2009 nach Parteien und anderen Wahlvorschlagsträgern sowie nach Kreisen und Gemeinden

Gemeinde	Wahlbeteiligung in %	Gültige Stimmen	Von den gültigen Stimmen entfielen auf ... %							
			CDU	DIE LINKE	SPD	FDP	GRÜNE	DSU	REP	
noch: Leipzig										
Geithain, Stadt	GW 2009	50,7	7 714	33,5	21,9	x	5,0	x	x	x
	GW 2004	42,9	6 669	35,8	21,3	10,6	x	x	x	x
	EW 2009	50,6	2 558	37,0	22,0	13,2	8,3	3,1	x	2,5
Grimma, Stadt	GW 2009	46,4	21 326	22,3	15,1	10,7	5,9	1,4	x	x
	GW 2004	42,2	19 030	35,1	18,3	16,9	2,1	x	x	x
	EW 2009	46,0	7 060	33,6	21,2	11,7	11,0	4,7	x	2,6
Groitzsch, Stadt	GW 2009	47,9	9 415	33,4	9,9	15,7	13,0	2,9	x	x
	GW 2004	51,0	10 022	34,4	10,2	19,3	x	x	x	x
	EW 2009	47,9	3 165	40,4	17,9	14,2	9,5	4,1	x	1,7
Großbothen	GW 2009	53,0	4 460	38,6	16,8	x	17,6	x	x	x
	GW 2004	53,3	4 598	35,6	12,5	x	10,1	x	x	x
	EW 2009	53,0	1 488	40,3	16,1	11,7	12,1	4,0	x	2,8
Großpösna	GW 2009	56,3	7 296	31,8	14,4	25,0	11,4	3,3	x	x
	GW 2004	56,0	7 030	31,7	14,5	30,5	8,9	x	x	x
	EW 2009	56,2	2 437	34,1	18,2	16,4	11,0	6,2	x	2,0
Hohburg	GW 2009	59,1	4 177	30,6	16,2	21,9	x	x	x	x
	GW 2004	60,8	4 297	23,4	15,5	23,1	x	x	x	x
	EW 2009	58,8	1 351	36,3	19,2	13,8	8,0	4,1	x	2,4
Kitzen	GW 2009	48,5	2 331	x	x	x	x	x	x	x
	GW 2004	53,4	2 620	26,1	x	x	x	x	x	x
	EW 2009	48,4	770	35,7	15,2	10,1	16,4	5,1	x	4,2
Kitzscher, Stadt	GW 2009	44,7	6 303	48,3	20,3	6,3	x	x	x	x
	GW 2004	40,8	5 913	46,8	29,9	10,1	x	x	x	x
	EW 2009	44,7	2 098	36,6	23,5	11,9	7,6	2,6	x	1,9
Kohren-Sahlis, Stadt	GW 2009	46,5	3 416	48,9	16,4	15,7	13,4	x	x	x
	GW 2004	51,1	3 864	47,4	17,8	11,4	8,3	x	x	x
	EW 2009	46,3	1 153	40,7	17,2	13,5	9,9	3,8	x	2,5
Machern	GW 2009	51,6	8 443	46,0	19,1	11,6	7,2	x	x	x
	GW 2004	53,1	8 167	45,5	22,0	15,2	x	x	x	x
	EW 2009	51,2	2 811	36,6	19,5	12,1	11,1	5,8	x	2,6
Markkleeberg, Stadt	GW 2009	49,9	28 303	29,8	16,6	34,0	10,5	9,2	x	x
	GW 2004	47,7	25 194	30,9	21,7	34,1	7,3	6,0	x	x
	EW 2009	49,6	9 606	30,5	18,8	20,0	11,2	8,7	x	1,3

										Gemeinde	
NPD	FORUM	PBC	FP Deutsch- lands	DPWV	DIE VIO- LETTEN	SVP	andere Parteien	Wähler- vereini- gungen	Einzel- vor- schläge		
5,4	x	x	x	x	x	x	x	34,2	x	GW 2009	Geithain, Stadt
x	x	x	x	x	x	x	x	32,3	x	GW 2004	
x	x	0,5	x	x	0,2	x	13,1	x	x	EW 2009	
3,2	x	x	x	x	x	x	x	41,5	x	GW 2009	Grimma, Stadt
x	x	x	x	x	x	x	x	27,7	x	GW 2004	
x	x	0,2	x	x	0,2	x	14,7	x	x	EW 2009	
x	x	x	x	x	x	x	x	25,1	x	GW 2009	Groitzsch, Stadt
x	x	x	x	x	x	x	x	36,2	x	GW 2004	
x	x	0,2	x	x	0,1	x	11,8	x	x	EW 2009	
6,5	x	x	x	x	x	x	x	20,4	x	GW 2009	Großbothen
x	x	x	x	x	x	x	x	41,9	x	GW 2004	
x	x	0,3	x	x	0,3	x	12,4	x	x	EW 2009	
x	x	x	x	x	x	x	x	14,2	x	GW 2009	Großpösna
x	x	x	x	x	x	x	x	14,5	x	GW 2004	
x	x	0,2	x	x	0,4	x	11,5	x	x	EW 2009	
x	x	x	x	x	x	x	x	31,3	x	GW 2009	Hohburg
x	x	x	x	x	x	x	x	38,0	x	GW 2004	
x	x	1,0	x	x	0,0	x	15,2	x	x	EW 2009	
x	x	x	x	x	x	x	x	100	x	GW 2009	Kitzen
x	x	x	x	x	x	x	x	73,9	x	GW 2004	
x	x	0,8	x	x	0,3	x	12,3	x	x	EW 2009	
x	x	x	x	x	x	x	x	25,1	x	GW 2009	Kitzscher, Stadt
x	x	x	x	x	x	x	x	13,2	x	GW 2004	
x	x	0,2	x	x	0,0	x	15,7	x	x	EW 2009	
x	x	x	x	x	x	x	x	5,6	x	GW 2009	Kohren-Sahlis, Stadt
x	x	x	x	x	x	x	x	15,1	x	GW 2004	
x	x	0,1	x	x	0,1	x	12,2	x	x	EW 2009	
7,0	x	x	x	x	x	x	x	9,0	x	GW 2009	Machern
x	x	x	x	x	x	x	x	17,3	x	GW 2004	
x	x	0,2	x	x	0,2	x	11,9	x	x	EW 2009	
x	x	x	x	x	x	x	x	x	x	GW 2009	Markkleeberg, Stadt
x	x	x	x	x	x	x	x	x	x	GW 2004	
x	x	0,2	x	x	0,2	x	9,1	x	x	EW 2009	

Noch: 3. Wahlbeteiligung, Verteilung der gültigen Stimmen bei den Wahlen zu den Gemeinderäten (GW) am 7. Juni 2009 und 13. Juni 2004 sowie bei der Wahl zum Europäischen Parlament (EW) am 7. Juni 2009 nach Parteien und anderen Wahlvorschlagsträgern sowie nach Kreisen und Gemeinden

Gemeinde	Wahlbeteiligung in %	Gültige Stimmen	Von den gültigen Stimmen entfielen auf ... %							
			CDU	DIE LINKE	SPD	FDP	GRÜNE	DSU	REP	
noch: Leipzig										
Markranstädt, Stadt	GW 2009	43,5	16 176	51,1	16,2	22,2	5,9	4,6	x	x
	GW 2004	44,4	16 313	61,0	15,8	21,4	x	x	1,8	x
	EW 2009	43,5	5 504	37,1	19,7	15,5	9,1	5,6	x	2,0
Mutzschen, Stadt	GW 2009	46,2	2 462	14,4	x	x	x	x	x	x
	GW 2004	50,2	2 731	26,7	x	5,4	10,5	x	x	x
	EW 2009	47,9	803	35,6	18,6	13,2	10,2	4,0	x	3,1
Narsdorf	GW 2009	49,1	2 041	x	x	x	x	x	x	x
	GW 2004	47,6	2 018	x	x	x	x	x	x	x
	EW 2009	48,7	718	40,7	18,1	11,3	10,6	3,2	x	2,5
Naunhof, Stadt	GW 2009	50,2	10 459	15,5	13,2	4,7	13,5	x	x	x
	GW 2004	52,9	10 621	17,7	12,1	12,7	12,9	x	x	x
	EW 2009	49,8	3 496	34,0	18,1	12,4	12,2	5,9	x	2,1
Nerchau, Stadt	GW 2009	54,0	5 069	19,0	x	23,5	x	x	x	x
	GW 2004	52,6	4 961	31,8	x	27,4	x	x	x	x
	EW 2009	53,7	1 666	38,3	17,4	13,0	7,6	3,7	x	3,5
Neukieritzsch	GW 2009	50,1	7 081	51,7	15,2	13,0	2,8	x	x	x
	GW 2004	51,6	7 279	48,2	22,1	11,0	x	x	x	x
	EW 2009	50,1	2 390	38,7	23,8	13,5	7,3	2,5	x	2,3
Otterwisch	GW 2009	54,4	1 949	35,6	10,4	x	x	x	x	x
	GW 2004	55,7	2 042	43,6	9,0	x	x	x	x	x
	EW 2009	54,1	631	41,2	16,3	10,3	9,5	5,7	x	2,4
Parthenstein	GW 2009	54,5	4 834	x	9,9	5,4	10,8	x	x	x
	GW 2004	52,5	4 529	x	15,2	15,1	9,3	x	x	x
	EW 2009	54,3	1 623	37,3	18,5	10,6	11,2	5,1	x	2,2
Pegau, Stadt	GW 2009	47,0	5 498	31,3	x	15,7	5,3	x	x	x
	GW 2004	45,5	5 189	46,8	x	24,5	x	x	x	x
	EW 2009	46,6	1 830	39,3	18,5	15,5	9,5	3,8	x	2,0
Regis-Breitungen, Stadt	GW 2009	49,1	5 102	15,1	19,2	11,3	29,4	x	x	x
	GW 2004	47,8	4 949	24,9	16,7	12,6	26,8	x	x	x
	EW 2009	48,5	1 716	31,0	21,0	15,3	12,1	2,7	x	3,0
Rötha, Stadt	GW 2009	44,9	3 937	38,2	29,7	25,1	x	6,9	x	x
	GW 2004	42,1	3 769	47,6	23,1	29,3	x	x	x	x
	EW 2009	43,6	1 333	32,2	26,0	16,6	8,2	3,8	x	1,7

										Gemeinde	
NPD	FORUM	PBC	FP Deutsch- lands	DPWV	DIE VIO- LETTEN	SVP	andere Parteien	Wähler- vereini- gungen	Einzel- vor- schläge		
x	x	x	x	x	x	x	x	x	x	GW 2009	Markranstädt, Stadt
x	x	x	x	x	x	x	x	x	x	GW 2004	
x	x	0,2	x	x	0,1	x	10,6	x	x	EW 2009	
7,2	x	x	x	x	x	x	x	78,4	x	GW 2009	Mutzschen, Stadt
x	x	x	x	x	x	x	x	57,4	x	GW 2004	
x	x	0,0	x	x	0,1	x	15,2	x	x	EW 2009	
x	x	x	x	x	x	x	x	100	x	GW 2009	Narsdorf
x	x	x	x	x	x	x	x	100	x	GW 2004	
x	x	0,6	x	x	0,3	x	12,8	x	x	EW 2009	
x	x	x	x	x	x	x	x	53,1	x	GW 2009	Naunhof, Stadt
4,3	x	x	x	x	x	x	x	40,3	x	GW 2004	
x	x	0,1	x	x	0,3	x	15,0	x	x	EW 2009	
5,1	x	x	x	x	x	x	x	52,5	x	GW 2009	Nerchau, Stadt
x	x	x	x	x	x	x	x	40,9	x	GW 2004	
x	x	0,2	x	x	0,3	x	16,0	x	x	EW 2009	
x	x	x	x	x	x	x	x	17,3	x	GW 2009	Neukieritzsch
x	x	x	x	x	x	x	x	18,7	x	GW 2004	
x	x	0,1	x	x	0,0	x	11,8	x	x	EW 2009	
x	x	x	x	x	x	x	x	54,1	x	GW 2009	Otterwisch
x	x	x	x	x	x	x	x	47,4	x	GW 2004	
x	x	0,0	x	x	0,5	x	14,1	x	x	EW 2009	
5,4	x	x	x	x	x	x	x	68,6	x	GW 2009	Parthenstein
x	x	x	x	x	x	x	x	60,4	x	GW 2004	
x	x	0,2	x	x	0,0	x	14,8	x	x	EW 2009	
x	x	x	x	x	x	x	x	47,6	x	GW 2009	Pegau, Stadt
x	x	x	x	x	x	x	x	28,7	x	GW 2004	
x	x	0,3	x	x	0,1	x	11,1	x	x	EW 2009	
x	x	x	x	x	x	x	x	25,0	x	GW 2009	Regis-Breitingen, Stadt
x	x	x	x	x	x	x	x	19,1	x	GW 2004	
x	x	0,3	x	x	0,1	x	14,3	x	x	EW 2009	
x	x	x	x	x	x	x	x	x	x	GW 2009	Rötha, Stadt
x	x	x	x	x	x	x	x	x	x	GW 2004	
x	x	0,2	x	x	0,3	x	11,0	x	x	EW 2009	

Noch: 3. Wahlbeteiligung, Verteilung der gültigen Stimmen bei den Wahlen zu den Gemeinderäten (GW) am 7. Juni 2009 und 13. Juni 2004 sowie bei der Wahl zum Europäischen Parlament (EW) am 7. Juni 2009 nach Parteien und anderen Wahlvorschlagsträgern sowie nach Kreisen und Gemeinden

Gemeinde	Wahlbeteiligung in %	Gültige Stimmen	Von den gültigen Stimmen entfielen auf ... %							
			CDU	DIE LINKE	SPD	FDP	GRÜNE	DSU	REP	
noch: Leipzig										
Thallwitz	GW 2009	53,4	4 832	23,6	13,7	x	x	x	x	x
	GW 2004	51,1	4 526	30,2	15,3	x	x	x	x	x
	EW 2009	53,2	1 614	39,1	18,8	10,2	9,0	4,2	x	3,8
Thümmnitzwalde	GW 2009	58,0	3 873	5,7	16,1	5,5	4,1	x	x	x
	GW 2004	50,1	3 844	19,2	14,7	x	x	x	x	x
	EW 2009	58,1	1 301	38,7	21,4	10,1	9,1	3,8	x	2,2
Trebsen/Mulde, Stadt	GW 2009	52,5	5 266	34,4	10,4	21,9	x	x	x	x
	GW 2004	51,7	5 045	38,3	12,7	20,7	x	x	x	x
	EW 2009	52,3	1 766	37,5	17,3	12,3	9,1	4,5	x	3,9
Wurzen, Stadt	GW 2009	44,5	19 094	41,4	14,7	17,9	x	3,0	x	x
	GW 2004	44,4	19 025	47,5	21,3	19,0	x	x	x	x
	EW 2009	44,5	6 360	37,5	18,8	12,6	8,1	4,2	x	2,8
Zschadraß	GW 2009	51,4	3 956	9,7	x	7,9	x	x	x	x
	GW 2004	52,2	4 065	12,7	6,7	x	x	x	x	x
	EW 2009	50,9	1 294	36,8	16,4	12,8	11,2	4,6	x	1,9
Zwenkau, Stadt	GW 2009	50,5	11 004	51,5	8,0	9,9	6,2	2,2	x	x
	GW 2004	46,2	9 751	57,4	16,2	15,0	3,9	x	7,4	x
	EW 2009	50,4	3 690	43,4	15,5	12,7	10,3	4,5	x	2,0
Meißen										
Coswig, Stadt	GW 2009	45,6	24 102	35,0	14,7	8,8	10,0	4,5	4,8	x
	GW 2004	48,2	25 686	31,8	18,6	8,0	4,6	x	7,7	x
	EW 2009	45,4	8 137	36,1	20,0	9,4	9,9	6,5	x	2,8
Diera-Zehren	GW 2009	54,3	4 886	37,0	5,4	3,2	3,7	x	x	x
	GW 2004	58,1	5 120	33,2	6,2	1,7	x	x	x	x
	EW 2009	54,0	1 595	43,4	17,6	7,1	11,2	4,7	x	2,5
Ebersbach	GW 2009	57,0	6 453	49,6	8,9	x	3,8	x	x	x
	GW 2004	56,9	6 325	57,4	10,9	x	x	x	x	x
	EW 2009	59,9	2 241	46,5	12,8	7,3	10,3	3,7	x	4,4
Glaubitz	GW 2009	52,2	2 560	50,9	13,4	x	5,6	x	x	x
	GW 2004	55,8	2 573	59,7	14,3	4,2	x	x	x	x
	EW 2009	43,9	711	39,5	20,8	10,8	6,9	4,4	x	5,3
Gröditz, Stadt	GW 2009	41,3	7 228	28,7	18,5	22,0	6,2	x	x	x
	GW 2004	39,0	6 969	33,4	21,2	17,0	x	x	x	x
	EW 2009	41,9	2 451	30,4	22,5	15,1	6,9	4,5	x	2,5

											Gemeinde
NPD	FORUM	PBC	FP Deutsch- lands	DPWV	DIE VIO- LETTEN	SVP	andere Parteien	Wähler- vereini- gungen	Einzel- vor- schläge		
6,2	x	x	x	x	x	x	x	56,5	x	GW 2009	Thallwitz
x	x	x	x	x	x	x	x	54,6	x	GW 2004	
x	x	0,6	x	x	0,4	x	13,9	x	x	EW 2009	
x	x	x	x	x	x	x	x	68,7	x	GW 2009	Thümmnitzwalde
x	x	x	x	x	x	x	x	66,1	x	GW 2004	
x	x	0,0	x	x	0,3	x	14,4	x	x	EW 2009	
8,9	x	x	x	x	x	x	x	24,3	x	GW 2009	Trebsen/Mulde, Stadt
11,7	x	x	x	x	x	x	x	16,6	x	GW 2004	
x	x	0,1	x	x	0,1	x	15,3	x	x	EW 2009	
7,1	x	x	x	x	x	x	x	15,9	x	GW 2009	Wurzen, Stadt
9,6	x	x	x	x	x	x	x	2,6	x	GW 2004	
x	x	0,3	x	x	0,1	x	15,6	x	x	EW 2009	
x	x	x	x	x	x	x	x	82,4	x	GW 2009	Zschadraß
x	x	x	x	x	x	x	x	80,5	x	GW 2004	
x	x	0,0	x	x	0,2	x	16,2	x	x	EW 2009	
2,0	x	x	x	x	x	x	x	20,3	x	GW 2009	Zwenkau, Stadt
x	x	x	x	x	x	x	x	x	x	GW 2004	
x	x	0,1	x	x	0,0	x	11,5	x	x	EW 2009	
4,7	x	x	x	x	x	x	x	17,5	x	GW 2009	Coswig, Stadt
x	x	x	x	x	x	x	x	29,3	x	GW 2004	
x	x	0,2	x	x	0,2	x	15,0	x	x	EW 2009	
x	x	x	x	x	x	x	x	50,7	x	GW 2009	Diera-Zehren
x	x	x	x	x	x	x	x	59,0	x	GW 2004	
x	x	0,3	x	x	0,6	x	12,6	x	x	EW 2009	
x	x	x	x	x	x	x	x	37,7	x	GW 2009	Ebersbach
x	x	x	x	x	x	x	x	31,7	x	GW 2004	
x	x	0,0	x	x	0,1	x	14,9	x	x	EW 2009	
x	x	x	x	x	x	x	x	30,2	x	GW 2009	Glaubitz
x	x	x	x	x	x	x	x	21,8	x	GW 2004	
x	x	1,1	x	x	0,1	x	11,0	x	x	EW 2009	
6,4	x	x	x	x	x	x	x	18,2	x	GW 2009	Gröditz, Stadt
x	x	x	x	x	x	x	x	28,4	x	GW 2004	
x	x	0,0	x	x	0,4	x	17,7	x	x	EW 2009	

Noch: 3. Wahlbeteiligung, Verteilung der gültigen Stimmen bei den Wahlen zu den Gemeinderäten (GW) am 7. Juni 2009 und 13. Juni 2004 sowie bei der Wahl zum Europäischen Parlament (EW) am 7. Juni 2009 nach Parteien und anderen Wahlvorschlagsträgern sowie nach Kreisen und Gemeinden

Gemeinde	Wahlbeteiligung in %	Gültige Stimmen	Von den gültigen Stimmen entfielen auf ... %							
			CDU	DIE LINKE	SPD	FDP	GRÜNE	DSU	REP	
noch: Meißen										
Großenhain, Stadt	GW 2009	42,4	15 712	48,5	25,8	7,8	12,4	x	x	x
	GW 2004	45,2	16 681	47,4	28,1	8,1	6,8	x	x	x
	EW 2009	42,1	5 336	37,5	23,4	9,1	9,2	4,3	x	2,8
Hirschstein	GW 2009	56,2	3 118	36,5	x	7,0	x	4,6	x	x
	GW 2004	59,8	3 332	38,0	x	7,8	4,7	x	x	x
	EW 2009	50,5	939	41,2	17,1	8,8	9,9	6,1	x	3,8
Käbschütztal	GW 2009	53,6	3 612	41,2	x	4,6	x	3,9	x	x
	GW 2004	52,4	3 517	46,9	11,4	x	x	x	x	x
	EW 2009	53,2	1 202	42,0	17,5	7,7	7,7	6,8	x	3,6
Ketzerbachtal	GW 2009	45,3	2 830	x	9,3	x	x	x	x	x
	GW 2004	49,2	3 171	39,0	x	x	x	x	x	x
	EW 2009	47,4	1 019	40,1	17,6	9,5	9,1	6,5	x	2,9
Klipphausen	GW 2009	60,4	8 153	16,7	x	x	3,3	3,4	x	x
	GW 2004	52,4	6 972	29,9	x	x	x	x	x	x
	EW 2009	60,0	2 764	41,5	13,4	8,2	11,4	8,5	x	3,3
Lampertswalde	GW 2009	65,1	2 972	34,6	8,1	x	3,4	x	x	x
	GW 2004	65,3	3 003	29,2	10,8	x	x	x	x	x
	EW 2009	60,7	891	44,9	15,4	5,5	9,5	2,0	x	4,4
Leuben-Schleinitz	GW 2009	47,6	1 624	40,8	x	x	22,5	x	x	x
	GW 2004	45,5	1 712	43,6	x	x	20,2	x	x	x
	EW 2009	42,7	490	43,5	17,1	7,6	10,6	3,9	x	3,9
Lommatzsch, Stadt	GW 2009	51,0	7 111	26,6	12,6	8,9	24,1	x	x	x
	GW 2004	48,0	6 632	46,2	13,4	15,1	25,4	x	x	x
	EW 2009	50,9	2 382	38,5	16,8	8,6	13,7	3,9	x	2,4
Meißen, Stadt	GW 2009	40,4	27 198	25,9	20,6	7,3	9,4	x	x	x
	GW 2004	40,7	27 319	21,7	21,7	8,4	6,9	x	2,4	x
	EW 2009	40,3	9 275	34,3	21,7	9,5	10,5	6,7	x	2,5
Moritzburg	GW 2009	52,3	10 049	40,3	12,1	16,1	14,8	x	x	x
	GW 2004	58,2	10 877	28,5	8,8	8,1	7,2	x	x	x
	EW 2009	51,6	3 363	40,3	14,5	10,8	10,8	7,8	x	2,5
Nauwalde	GW 2009	59,9	1 536	35,2	13,7	9,9	x	x	x	x
	GW 2004	54,9	1 503	43,9	x	x	x	x	x	x
	EW 2009	56,1	479	46,6	17,5	7,5	7,9	1,3	x	3,1

										Gemeinde	
NPD	FORUM	PBC	FP Deutsch- lands	DPWV	DIE VIO- LETTEN	SVP	andere Parteien	Wähler- vereini- gungen	Einzel- vor- schläge		
x	x	x	x	x	x	x	x	5,5	x	GW 2009	Großenhain, Stadt
x	x	x	x	x	x	x	x	9,6	x	GW 2004	
x	x	0,3	x	x	0,3	x	13,1	x	x	EW 2009	
x	x	x	x	x	x	x	x	51,9	x	GW 2009	Hirschstein
x	x	x	x	x	x	x	x	49,5	x	GW 2004	
x	x	0,1	x	x	0,2	x	12,7	x	x	EW 2009	
x	x	x	x	x	x	x	x	50,4	x	GW 2009	Käbschütztal
x	x	x	x	x	x	x	x	41,7	x	GW 2004	
x	x	0,2	x	x	0,3	x	14,1	x	x	EW 2009	
x	x	x	x	x	x	x	x	90,7	x	GW 2009	Ketzerbachtal
x	x	x	x	x	x	x	x	61,0	x	GW 2004	
x	x	0,4	x	x	0,4	x	13,4	x	x	EW 2009	
x	x	x	x	x	x	x	x	76,6	x	GW 2009	Klipphausen
x	x	x	x	x	x	x	x	70,1	x	GW 2004	
x	x	0,1	x	x	0,5	x	13,1	x	x	EW 2009	
x	x	x	x	x	x	x	x	53,9	x	GW 2009	Lampertswalde
x	x	x	x	x	x	x	x	60,1	x	GW 2004	
x	x	0,8	x	x	0,2	x	17,3	x	x	EW 2009	
x	x	x	x	x	x	x	x	36,8	x	GW 2009	Leuben-Schleinitz
x	x	x	x	x	x	x	x	36,2	x	GW 2004	
x	x	0,2	x	x	0,2	x	13,1	x	x	EW 2009	
x	x	x	x	x	x	x	x	27,8	x	GW 2009	Lommatzsch, Stadt
x	x	x	x	x	x	x	x	x	x	GW 2004	
x	x	0,2	x	x	0,3	x	15,5	x	x	EW 2009	
4,1	x	x	x	x	x	2,7	x	29,9	x	GW 2009	Meißen, Stadt
9,6	x	x	x	x	x	x	x	29,3	x	GW 2004	
x	x	0,3	x	x	0,3	x	14,2	x	x	EW 2009	
x	x	x	x	x	x	x	x	16,7	x	GW 2009	Moritzburg
x	x	x	x	x	x	x	x	47,4	x	GW 2004	
x	x	0,3	x	x	0,4	x	12,5	x	x	EW 2009	
x	x	x	x	x	x	x	x	41,2	x	GW 2009	Nauwalde
x	x	x	x	x	x	x	x	56,1	x	GW 2004	
x	x	0,6	x	x	0,0	x	15,4	x	x	EW 2009	

Noch: 3. Wahlbeteiligung, Verteilung der gültigen Stimmen bei den Wahlen zu den Gemeinderäten (GW) am 7. Juni 2009 und 13. Juni 2004 sowie bei der Wahl zum Europäischen Parlament (EW) am 7. Juni 2009 nach Parteien und anderen Wahlvorschlagsträgern sowie nach Kreisen und Gemeinden

Gemeinde	Wahlbeteiligung in %	Gültige Stimmen	Von den gültigen Stimmen entfielen auf ... %							
			CDU	DIE LINKE	SPD	FDP	GRÜNE	DSU	REP	
noch: Meißen										
Niederau	GW 2009	53,0	5 154	21,9	x	3,6	13,3	x	x	x
	GW 2004	49,1	4 792	29,7	10,9	3,0	10,6	x	x	x
	EW 2009	47,7	1 539	40,7	16,2	8,1	12,6	3,6	x	3,2
Nossen, Stadt	GW 2009	45,0	7 873	48,3	12,6	6,5	6,0	5,7	x	x
	GW 2004	46,5	8 223	50,8	11,1	9,0	2,4	x	4,4	x
	EW 2009	44,5	2 637	46,3	16,9	9,2	7,3	4,6	x	2,9
Nünchritz	GW 2009	50,1	7 474	43,5	15,8	27,1	x	x	x	x
	GW 2004	51,8	8 300	42,5	18,8	19,6	x	x	x	x
	EW 2009	52,6	2 675	38,5	22,1	14,4	7,6	3,4	x	1,8
Priestewitz	GW 2009	59,4	4 852	33,3	x	x	3,9	x	x	x
	GW 2004	59,0	4 840	35,0	x	x	6,5	x	x	x
	EW 2009	55,1	1 457	44,7	14,8	8,0	9,5	4,3	x	2,9
Radebeul, Stadt	GW 2009	50,8	39 597	32,8	11,4	9,0	10,9	x	0,9	x
	GW 2004	48,4	36 265	33,5	14,6	8,3	9,2	x	2,7	x
	EW 2009	50,8	13 537	38,7	14,7	10,0	10,9	11,4	x	2,0
Radeburg, Stadt	GW 2009	48,6	9 176	39,7	11,8	12,5	6,2	x	x	x
	GW 2004	44,6	7 933	51,6	13,8	15,6	6,2	x	x	x
	EW 2009	48,3	3 028	44,4	14,1	10,7	8,4	5,9	x	2,6
Riesa, Stadt	GW 2009	40,2	33 974	36,8	20,3	14,1	8,7	3,7	x	x
	GW 2004	40,1	34 203	41,0	21,8	15,5	4,8	x	x	x
	EW 2009	40,1	11 479	33,5	22,2	12,8	8,8	5,9	x	2,7
Röderaue	GW 2009	57,8	4 141	60,2	23,0	x	x	x	x	x
	GW 2004	61,9	4 817	64,8	27,4	x	x	x	x	x
	EW 2009	66,1	1 647	42,3	19,9	9,1	7,5	2,4	x	2,1
Schönfeld	GW 2009	54,8	2 544	49,8	x	x	x	x	30,1	x
	GW 2004	67,3	3 102	43,0	x	x	x	x	31,3	x
	EW 2009	50,4	776	46,8	15,9	7,1	8,1	3,7	x	4,6
Stauchitz	GW 2009	53,6	4 393	26,5	15,3	2,0	10,1	x	x	x
	GW 2004	55,7	4 519	28,3	13,6	x	8,6	x	x	x
	EW 2009	48,5	1 306	40,5	21,8	9,3	11,3	3,1	x	1,6
Strehla, Stadt	GW 2009	51,9	4 997	51,3	16,3	6,0	x	x	x	x
	GW 2004	47,0	4 602	45,6	22,8	8,0	7,8	x	x	x
	EW 2009	58,8	1 911	39,7	18,6	10,3	8,8	4,2	x	3,6

										Gemeinde	
NPD	FORUM	PBC	FP Deutsch- lands	DPWV	DIE VIO- LETTEN	SVP	andere Parteien	Wähler- vereini- gungen	Einzel- vor- schläge		
x	x	x	x	x	x	x	x	61,1	x	GW 2009	Niederau
x	x	x	x	x	x	x	x	45,8	x	GW 2004	
x	x	0,1	x	x	0,1	x	15,4	x	x	EW 2009	
x	x	x	x	x	x	x	x	20,9	x	GW 2009	Nossen, Stadt
x	x	x	x	x	x	x	x	22,4	x	GW 2004	
x	x	0,3	x	x	0,6	x	12,0	x	x	EW 2009	
x	x	x	x	x	x	x	x	13,6	x	GW 2009	Nünchritz
x	x	x	x	x	x	x	x	19,1	x	GW 2004	
x	x	0,3	x	x	0,1	x	11,7	x	x	EW 2009	
x	x	x	x	x	x	x	x	62,8	x	GW 2009	Priestewitz
x	x	x	x	x	x	x	x	58,6	x	GW 2004	
x	x	0,3	x	x	0,2	x	15,4	x	x	EW 2009	
2,8	x	x	x	x	x	x	x	32,1	x	GW 2009	Radebeul, Stadt
x	x	x	x	x	x	x	x	31,7	x	GW 2004	
x	x	0,3	x	x	0,3	x	11,7	x	x	EW 2009	
x	x	x	x	x	x	x	x	29,8	x	GW 2009	Radeburg, Stadt
x	x	x	x	x	x	x	x	12,8	x	GW 2004	
x	x	0,4	x	x	0,3	x	13,2	x	x	EW 2009	
5,8	x	x	x	x	x	x	x	10,7	x	GW 2009	Riesa, Stadt
8,8	x	x	x	x	x	x	x	8,2	x	GW 2004	
x	x	0,1	x	x	0,3	x	13,7	x	x	EW 2009	
x	x	x	x	x	x	x	x	16,8	x	GW 2009	Röderaue
x	x	x	x	x	x	x	x	7,8	x	GW 2004	
x	x	0,4	x	x	0,4	x	15,9	x	x	EW 2009	
x	x	x	x	x	x	x	x	20,0	x	GW 2009	Schönfeld
x	x	x	x	x	x	x	x	25,7	x	GW 2004	
x	x	0,4	x	x	0,1	x	13,3	x	x	EW 2009	
x	x	x	x	x	x	x	x	46,1	x	GW 2009	Stauchitz
x	x	x	x	x	x	x	x	49,5	x	GW 2004	
x	x	0,3	x	x	0,2	x	11,9	x	x	EW 2009	
5,6	x	x	x	x	x	x	x	20,8	x	GW 2009	Strehla, Stadt
x	x	x	x	x	x	x	x	15,8	x	GW 2004	
x	x	0,1	x	x	0,3	x	14,4	x	x	EW 2009	

Noch: 3. Wahlbeteiligung, Verteilung der gültigen Stimmen bei den Wahlen zu den Gemeinderäten (GW) am 7. Juni 2009 und 13. Juni 2004 sowie bei der Wahl zum Europäischen Parlament (EW) am 7. Juni 2009 nach Parteien und anderen Wahlvorschlagsträgern sowie nach Kreisen und Gemeinden

Gemeinde	Wahlbeteiligung in %	Gültige Stimmen	Von den gültigen Stimmen entfielen auf ... %							
			CDU	DIE LINKE	SPD	FDP	GRÜNE	DSU	REP	
noch: Meißen										
Tauscha	GW 2009	63,2	2 252	7,2	x	x	x	x	x	x
	GW 2004	68,4	2 436	x	x	x	x	x	x	x
	EW 2009	60,6	677	38,7	16,2	7,1	8,3	5,8	x	5,6
Thiendorf	GW 2009	57,7	3 130	47,6	x	6,7	x	x	5,5	x
	GW 2004	61,7	3 208	42,6	x	11,0	x	x	7,6	x
	EW 2009	67,8	1 214	40,2	19,0	6,2	8,2	3,3	x	5,3
Triebischtal	GW 2009	46,7	4 772	x	x	3,9	x	2,9	x	x
	GW 2004	46,3	4 921	20,4	x	3,9	x	x	x	x
	EW 2009	46,8	1 599	39,4	16,8	7,9	11,1	6,9	x	3,5
Weinböhlen	GW 2009	50,2	12 347	51,8	10,7	6,2	4,6	x	x	x
	GW 2004	49,8	11 799	46,1	12,9	6,7	x	x	x	x
	EW 2009	51,9	4 296	41,0	16,4	7,7	11,0	6,5	x	2,8
Weißig a. Raschütz	GW 2009	60,7	1 339	67,6	x	x	x	x	x	x
	GW 2004	64,3	1 413	59,9	x	x	x	x	x	x
	EW 2009	52,7	385	48,3	11,9	6,5	8,1	2,9	x	5,7
Wildenhain	GW 2009	56,9	2 182	37,4	10,7	x	x	x	x	x
	GW 2004	59,1	2 396	46,0	10,4	x	x	x	x	x
	EW 2009	53,3	690	38,7	20,1	5,9	10,0	2,3	x	4,1
Wülknitz	GW 2009	54,9	2 292	32,2	11,6	3,2	14,4	x	x	x
	GW 2004	55,3	2 353	36,6	10,9	x	18,3	x	x	x
	EW 2009	51,7	690	36,4	20,9	9,4	9,9	3,0	x	3,2
Zabeltitz	GW 2009	69,7	4 549	29,2	5,3	5,6	24,8	x	x	x
	GW 2004	66,0	4 559	49,3	8,6	11,7	7,2	x	x	x
	EW 2009	63,3	1 391	43,5	16,6	8,2	14,2	1,7	x	3,4
Zeithain	GW 2009	50,5	7 659	38,5	16,1	4,4	5,9	x	x	x
	GW 2004	50,8	7 824	38,4	17,1	8,9	4,5	x	x	x
	EW 2009	50,3	2 578	35,7	23,5	10,4	9,7	2,8	x	2,9
Mittelsachsen										
Altmittweida	GW 2009	58,4	2 849	56,3	13,1	11,4	19,3	x	x	x
	GW 2004	49,4	2 414	58,7	13,5	13,7	14,0	x	x	x
	EW 2009	60,1	997	44,0	18,4	7,2	10,9	3,7	x	2,7
Augustusburg, Stadt	GW 2009	56,9	6 996	35,4	12,8	x	x	x	x	x
	GW 2004	53,9	6 559	33,3	10,3	3,3	x	x	x	x
	EW 2009	56,8	2 345	37,4	20,0	9,3	10,6	4,6	x	3,5

										Gemeinde
NPD	FORUM	PBC	FP Deutsch- lands	DPWV	DIE VIO- LETTEN	SVP	andere Parteien	Wähler- vereini- gungen	Einzel- vor- schläge	
x	x	x	x	x	x	x	x	92,8	x	GW 2009 Tauscha GW 2004 EW 2009
x	x	x	x	x	x	x	x	100	x	
x	x	0,1	x	x	0,0	x	18,2	x	x	
x	x	x	15,4	x	x	x	x	24,7	x	GW 2009 Thiendorf GW 2004 EW 2009
x	x	x	18,7	x	x	x	x	20,1	x	
x	x	0,1	x	x	0,2	x	17,5	x	x	
x	x	x	x	x	x	x	x	93,2	x	GW 2009 Triebischtal GW 2004 EW 2009
x	x	x	x	x	x	x	x	75,7	x	
x	x	0,1	x	x	1,0	x	13,1	x	x	
5,0	x	x	x	x	x	x	x	21,7	x	GW 2009 Weinböhma GW 2004 EW 2009
x	x	x	x	x	x	x	x	34,3	x	
x	x	0,2	x	x	0,3	x	14,1	x	x	
x	x	x	x	x	x	x	x	32,4	x	GW 2009 Weißig a. Raschütz GW 2004 EW 2009
x	x	x	x	x	x	x	x	40,1	x	
x	x	0,0	x	x	0,5	x	16,1	x	x	
x	x	x	x	x	x	x	x	51,9	x	GW 2009 Wildenhain GW 2004 EW 2009
x	x	x	x	x	x	x	x	43,6	x	
x	x	0,0	x	x	0,0	x	18,8	x	x	
x	x	x	x	x	x	x	x	38,6	x	GW 2009 Wülknitz GW 2004 EW 2009
x	x	x	x	x	x	x	x	34,3	x	
x	x	0,1	x	x	0,4	x	16,7	x	x	
x	x	x	x	x	x	x	x	35,1	x	GW 2009 Zabeltitz GW 2004 EW 2009
x	x	x	x	x	x	x	x	23,3	x	
x	x	0,3	x	x	0,1	x	12,0	x	x	
x	x	x	x	x	x	x	x	35,1	x	GW 2009 Zeithain GW 2004 EW 2009
x	x	x	x	x	x	x	x	31,1	x	
x	x	0,2	x	x	0,1	x	14,7	x	x	
x	x	x	x	x	x	x	x	x	x	GW 2009 Altmittweida GW 2004 EW 2009
x	x	x	x	x	x	x	x	x	x	
x	x	0,4	x	x	0,1	x	12,5	x	x	
x	x	x	x	x	x	x	x	51,7	x	GW 2009 Augustusburg, Stadt GW 2004 EW 2009
x	x	x	x	x	x	x	x	53,2	x	
x	x	0,6	x	x	0,2	x	13,9	x	x	

Noch: 3. Wahlbeteiligung, Verteilung der gültigen Stimmen bei den Wahlen zu den Gemeinderäten (GW) am 7. Juni 2009 und 13. Juni 2004 sowie bei der Wahl zum Europäischen Parlament (EW) am 7. Juni 2009 nach Parteien und anderen Wahlvorschlagsträgern sowie nach Kreisen und Gemeinden

Gemeinde		Wahlbeteiligung in %	Gültige Stimmen	Von den gültigen Stimmen entfielen auf ... %						
				CDU	DIE LINKE	SPD	FDP	GRÜNE	DSU	REP
noch: Mittelsachsen										
Bobritzsch	GW 2009	67,8	7 129	56,2	7,0	x	3,0	x	x	x
	GW 2004	58,0	6 199	63,9	11,7	4,2	x	x	x	x
	EW 2009	67,4	2 430	46,9	14,6	7,1	10,7	3,6	x	3,0
Bockelwitz	GW 2009	61,6	3 513	x	x	x	x	x	x	x
	GW 2004	60,7	3 732	x	x	x	x	x	x	x
	EW 2009	61,2	1 248	40,5	20,2	12,9	8,2	2,7	x	3,9
Brand-Erbisdorf, Stadt	GW 2009	53,8	13 817	37,6	19,6	4,6	4,7	x	x	x
	GW 2004	45,9	12 343	30,9	23,9	3,3	x	x	x	x
	EW 2009	54,0	4 725	36,3	23,6	10,2	10,5	2,8	x	2,5
Burgstädt, Stadt	GW 2009	50,7	14 120	22,8	12,3	3,6	6,7	x	x	x
	GW 2004	46,8	13 308	26,7	13,8	4,4	x	x	x	x
	EW 2009	53,4	5 133	36,8	23,4	10,2	8,4	4,3	x	2,7
Claußnitz	GW 2009	61,3	4 946	22,6	4,3	18,5	x	x	x	x
	GW 2004	57,8	4 678	27,6	4,4	21,2	x	x	x	x
	EW 2009	61,2	1 624	39,9	17,2	15,9	8,3	2,8	x	3,0
Döbeln, Stadt	GW 2009	52,2	25 492	27,3	14,9	16,4	16,2	x	x	x
	GW 2004	40,3	20 553	31,6	18,0	10,9	8,3	x	x	x
	EW 2009	52,1	8 675	41,5	20,5	11,1	9,0	2,8	x	2,7
Dorfchemnitz	GW 2009	68,7	2 803	65,5	x	x	3,3	x	x	x
	GW 2004	56,9	2 420	55,5	x	x	x	x	x	x
	EW 2009	63,4	823	56,0	8,7	6,2	11,1	3,2	x	2,4
Ebersbach	GW 2009	69,2	1 846	7,4	x	x	x	x	x	x
	GW 2004	52,9	1 483	41,9	x	x	x	x	x	x
	EW 2009	60,9	550	40,4	17,8	9,1	10,5	1,5	x	5,3
Eppendorf	GW 2009	59,7	6 730	49,6	7,0	15,2	21,6	2,1	x	x
	GW 2004	53,3	6 040	55,8	9,6	14,8	12,9	x	x	x
	EW 2009	59,6	2 253	46,4	12,3	10,4	13,0	3,1	x	3,6
Erlau	GW 2009	69,8	5 865	57,3	15,5	1,4	x	x	x	x
	GW 2004	54,6	4 604	49,6	19,2	4,8	x	x	x	x
	EW 2009	69,6	1 894	47,3	16,2	9,3	9,8	3,1	x	3,6
Falkenau	GW 2009	61,5	2 612	x	x	7,0	35,1	x	x	x
	GW 2004	52,7	2 454	x	x	7,8	32,9	x	x	x
	EW 2009	61,3	946	34,9	20,8	11,2	13,1	4,7	x	2,1

											Gemeinde	
NPD	FORUM	PBC	FP Deutsch- lands	DPWV	DIE VIO- LETTEN	SVP	andere Parteien	Wähler- vereini- gungen	Einzel- vor- schläge			
3,6	x	x	x	x	x	x	x	30,2	x	GW 2009	Bobritzsch	
x	x	x	x	x	x	x	x	20,2	x	GW 2004		
x	x	0,4	x	x	0,3	x	13,3	x	x	EW 2009		
x	x	x	x	x	x	x	x	99,8	0,2	GW 2009	Bockelwitz	
x	x	x	x	x	x	x	x	100	x	GW 2004		
x	x	0,2	x	x	0,2	x	11,2	x	x	EW 2009		
x	x	x	x	x	x	x	x	33,5	x	GW 2009	Brand-Erbisdorf, Stadt	
x	x	x	x	x	x	x	x	41,9	x	GW 2004		
x	x	0,4	x	x	0,2	x	13,6	x	x	EW 2009		
x	x	x	x	x	x	x	x	54,6	x	GW 2009	Burgstädt, Stadt	
x	x	x	x	x	x	x	x	55,2	x	GW 2004		
x	x	1,0	x	x	0,1	x	13,1	x	x	EW 2009		
x	x	x	x	x	x	x	x	54,5	x	GW 2009	Claußnitz	
x	x	x	x	x	x	x	x	46,8	x	GW 2004		
x	x	0,4	x	x	0,0	x	12,4	x	x	EW 2009		
x	x	x	x	x	x	x	x	25,3	x	GW 2009	Döbeln, Stadt	
x	x	x	x	x	x	x	x	31,2	x	GW 2004		
x	x	0,1	x	x	0,1	x	12,1	x	x	EW 2009		
x	x	x	x	x	x	x	x	31,2	x	GW 2009	Dorfchemnitz	
x	x	x	x	x	x	x	x	44,5	x	GW 2004		
x	x	1,5	x	x	0,5	x	10,4	x	x	EW 2009		
x	x	x	x	x	x	x	x	92,6	x	GW 2009	Ebersbach	
x	x	x	x	x	x	x	x	58,1	x	GW 2004		
x	x	0,0	x	x	0,0	x	15,5	x	x	EW 2009		
x	x	x	x	x	x	x	x	4,4	x	GW 2009	Eppendorf	
x	x	x	x	x	x	x	x	7,0	x	GW 2004		
x	x	0,7	x	x	0,2	x	10,4	x	x	EW 2009		
x	x	x	x	x	x	x	x	25,8	x	GW 2009	Erlau	
x	x	x	x	x	x	x	x	26,5	x	GW 2004		
x	x	0,5	x	x	0,3	x	9,9	x	x	EW 2009		
x	x	x	x	x	x	x	x	58,0	x	GW 2009	Falkenau	
x	x	x	x	x	x	x	x	59,3	x	GW 2004		
x	x	1,6	x	x	0,0	x	11,6	x	x	EW 2009		

Noch: 3. Wahlbeteiligung, Verteilung der gültigen Stimmen bei den Wahlen zu den Gemeinderäten (GW) am 7. Juni 2009 und 13. Juni 2004 sowie bei der Wahl zum Europäischen Parlament (EW) am 7. Juni 2009 nach Parteien und anderen Wahlvorschlagsträgern sowie nach Kreisen und Gemeinden

Gemeinde	Wahlbeteiligung in %	Gültige Stimmen	Von den gültigen Stimmen entfielen auf ... %							
			CDU	DIE LINKE	SPD	FDP	GRÜNE	DSU	REP	
noch: Mittelsachsen										
Flöha, Stadt	GW 2009	52,7	12 913	43,1	20,6	17,1	11,8	x	x	x
	GW 2004	45,7	11 845	38,0	20,4	17,1	6,7	x	x	x
	EW 2009	52,5	4 379	35,6	23,3	10,8	10,8	3,5	x	2,7
Frankenberg/Sa., Stadt	GW 2009	49,8	18 509	44,3	17,0	9,0	x	3,5	x	x
	GW 2004	45,4	17 029	57,7	19,7	12,8	x	x	x	x
	EW 2009	49,7	6 293	38,8	21,1	10,7	8,9	3,7	x	2,7
Frankenstein	GW 2009	64,6	1 796	9,2	x	x	x	x	x	x
	GW 2004	57,2	1 530	12,6	x	x	x	x	x	x
	EW 2009	61,4	557	46,0	13,8	9,7	11,7	3,1	x	2,5
Frauenstein, Stadt	GW 2009	66,8	4 953	42,6	10,2	3,4	12,9	x	x	x
	GW 2004	59,8	4 609	48,0	11,3	x	x	x	x	x
	EW 2009	66,8	1 645	44,0	16,8	8,1	12,2	3,8	x	2,6
Freiberg, Stadt	GW 2009	56,5	54 443	27,6	18,7	11,3	8,0	3,5	x	x
	GW 2004	47,1	47 443	24,1	17,9	9,4	2,6	2,4	x	x
	EW 2009	57,0	18 819	35,1	20,7	12,1	10,3	5,5	x	2,2
Geringswalde, Stadt	GW 2009	57,3	6 743	33,4	21,8	7,1	11,1	4,1	x	x
	GW 2004	50,8	6 138	33,1	29,4	9,3	12,5	x	x	x
	EW 2009	57,5	2 264	39,1	21,2	11,5	8,1	3,6	x	2,2
Großhartmannsdorf	GW 2009	69,7	4 604	62,4	8,8	6,5	x	x	x	x
	GW 2004	67,4	4 643	37,0	7,7	x	x	x	x	x
	EW 2009	69,5	1 533	47,9	16,0	8,2	11,1	2,5	x	2,6
Großschirma, Stadt	GW 2009	60,0	8 357	22,5	x	11,2	x	x	x	x
	GW 2004	67,9	9 594	31,8	4,9	8,8	x	x	x	x
	EW 2009	60,0	2 832	39,5	16,6	10,5	12,5	4,4	x	3,8
Großweitzschen	GW 2009	61,4	4 385	25,9	9,8	4,7	4,0	x	x	x
	GW 2004	47,0	3 535	42,4	8,7	4,7	6,6	x	x	x
	EW 2009	60,4	1 453	42,1	18,3	10,7	10,2	3,9	x	3,2
Hainichen, Stadt	GW 2009	53,3	11 570	32,8	11,0	27,2	9,3	x	x	x
	GW 2004	45,3	9 940	36,7	14,0	35,8	x	x	x	x
	EW 2009	53,5	3 945	36,4	20,0	13,9	9,1	3,5	x	3,7
Halsbrücke	GW 2009	66,3	8 552	53,1	11,9	4,9	x	3,2	x	x
	GW 2004	54,6	7 038	56,6	17,1	x	x	x	x	x
	EW 2009	66,3	2 866	43,7	16,0	9,4	10,2	4,4	x	3,1

										Gemeinde
NPD	FORUM	PBC	FP Deutsch- lands	DPWV	DIE VIO- LETTEN	SVP	andere Parteien	Wähler- vereini- gungen	Einzel- vor- schläge	
x	x	x	x	x	x	x	x	7,4	x	GW 2009 Flöha, Stadt
x	x	x	x	x	x	x	x	17,8	x	GW 2004
x	x	0,3	x	x	0,2	x	12,8	x	x	EW 2009
x	x	x	x	x	x	x	x	26,2	x	GW 2009 Frankenberg/Sa., Stadt
x	x	x	x	x	x	x	x	9,8	x	GW 2004
x	x	0,3	x	x	0,2	x	13,6	x	x	EW 2009
x	x	x	x	x	x	x	x	90,8	x	GW 2009 Frankenstein
x	x	x	x	x	x	x	x	87,4	x	GW 2004
x	x	0,0	x	x	0,0	x	13,3	x	x	EW 2009
x	x	x	x	x	x	x	x	30,9	x	GW 2009 Frauenstein, Stadt
x	x	x	x	x	x	x	x	40,7	x	GW 2004
x	x	0,5	x	x	0,2	x	11,8	x	x	EW 2009
4,2	x	x	x	1,7	x	x	x	24,8	x	GW 2009 Freiberg, Stadt
5,3	x	x	x	x	x	x	x	38,2	x	GW 2004
x	x	0,3	x	x	0,2	x	13,5	x	x	EW 2009
x	x	x	x	x	x	x	x	22,5	x	GW 2009 Geringswalde, Stadt
x	x	x	x	x	x	x	x	15,8	x	GW 2004
x	x	0,0	x	x	0,4	x	13,8	x	x	EW 2009
2,6	x	x	x	x	x	x	x	19,7	x	GW 2009 Großhartmannsdorf
x	x	x	x	x	x	x	x	55,3	x	GW 2004
x	x	0,7	x	x	0,3	x	10,5	x	x	EW 2009
x	x	x	x	x	x	x	x	66,3	x	GW 2009 Großschirma, Stadt
x	x	x	x	x	x	x	x	54,4	x	GW 2004
x	x	0,2	x	x	0,6	x	11,9	x	x	EW 2009
x	x	x	x	x	x	x	x	55,6	x	GW 2009 Großweitzschen
x	x	x	x	x	x	x	x	37,5	x	GW 2004
x	x	0,1	x	x	0,1	x	11,5	x	x	EW 2009
3,6	x	x	x	x	x	x	x	16,2	x	GW 2009 Hainichen, Stadt
x	x	x	x	x	x	x	x	13,5	x	GW 2004
x	x	0,1	x	x	0,1	x	13,1	x	x	EW 2009
x	x	x	x	x	x	x	x	26,9	x	GW 2009 Halsbrücke
x	x	x	x	x	x	x	x	26,2	x	GW 2004
x	x	0,2	x	x	0,2	x	12,9	x	x	EW 2009

Noch: 3. Wahlbeteiligung, Verteilung der gültigen Stimmen bei den Wahlen zu den Gemeinderäten (GW) am 7. Juni 2009 und 13. Juni 2004 sowie bei der Wahl zum Europäischen Parlament (EW) am 7. Juni 2009 nach Parteien und anderen Wahlvorschlagsträgern sowie nach Kreisen und Gemeinden

Gemeinde	Wahlbeteiligung in %	Gültige Stimmen	Von den gültigen Stimmen entfielen auf ... %							
			CDU	DIE LINKE	SPD	FDP	GRÜNE	DSU	REP	
noch: Mittelsachsen										
Hartha, Stadt	GW 2009	52,3	10 130	49,8	13,1	9,8	x	x	x	x
	GW 2004	44,4	8 935	51,9	16,4	10,7	x	x	x	x
	EW 2009	52,0	3 431	42,8	20,3	10,1	7,6	2,3	x	3,3
Hartmannsdorf	GW 2009	60,3	6 753	47,8	7,1	x	8,3	x	x	x
	GW 2004	55,6	6 195	45,8	8,4	5,0	x	x	x	x
	EW 2009	60,1	2 227	45,8	15,9	10,6	9,3	3,9	x	3,1
Hilbersdorf	GW 2009	58,3	1 780	96,7	x	x	x	x	x	x
	GW 2004	52,8	1 826	71,7	x	x	x	x	x	x
	EW 2009	58,0	671	44,1	17,9	8,0	10,6	3,0	x	3,4
Königsfeld	GW 2009	53,7	2 148	x	x	x	x	x	x	x
	GW 2004	48,7	1 933	x	x	5,9	x	x	x	x
	EW 2009	51,4	709	40,1	18,5	10,4	11,4	4,7	x	3,9
Königshain-Wiederau	GW 2009	65,3	4 357	36,1	6,5	4,8	x	x	x	x
	GW 2004	56,7	3 824	80,2	9,0	2,4	x	x	x	x
	EW 2009	64,9	1 483	49,4	12,1	9,5	10,2	3,2	x	3,0
Kriebstein	GW 2009	61,3	3 550	36,2	x	3,6	x	x	x	x
	GW 2004	52,4	3 161	44,4	x	x	x	x	x	x
	EW 2009	60,9	1 201	39,6	20,9	9,7	9,3	2,6	x	3,0
Leisnig, Stadt	GW 2009	54,9	8 924	55,5	31,4	5,7	7,4	x	x	x
	GW 2004	46,7	7 795	51,8	24,2	14,5	9,5	x	x	x
	EW 2009	54,6	2 977	42,5	24,9	9,3	6,7	3,1	x	2,5
Leubsdorf	GW 2009	62,0	5 405	68,5	8,0	10,7	x	x	x	x
	GW 2004	56,6	5 105	70,5	9,2	8,9	x	x	x	x
	EW 2009	62,1	1 818	49,4	14,0	9,6	8,1	3,4	x	3,7
Lichtenau	GW 2009	59,4	11 259	52,9	16,5	5,3	3,6	x	x	x
	GW 2004	49,6	9 241	56,2	19,6	8,4	x	x	x	x
	EW 2009	59,2	3 723	39,3	18,0	11,3	9,2	4,5	x	3,2
Lichtenberg/Erzgeb.	GW 2009	66,0	4 594	38,4	x	x	x	x	x	x
	GW 2004	62,0	4 507	31,4	x	x	x	x	x	x
	EW 2009	75,6	1 726	47,4	15,2	7,6	10,3	2,4	x	2,6
Lunzenau, Stadt	GW 2009	51,6	6 020	41,6	9,9	3,5	x	3,4	x	x
	GW 2004	46,3	5 678	40,6	12,4	10,1	x	x	x	x
	EW 2009	51,5	2 100	47,2	15,9	8,7	7,3	3,6	x	3,7

											Gemeinde
NPD	FORUM	PBC	FP Deutsch- lands	DPWV	DIE VIO- LETTEN	SVP	andere Parteien	Wähler- vereini- gungen	Einzel- vor- schläge		
4,4	x	x	x	x	x	x	x	22,9	x	GW 2009	Hartha, Stadt
x	x	x	x	x	x	x	x	21,0	x	GW 2004	
x	x	0,2	x	x	0,0	x	13,5	x	x	EW 2009	
x	x	x	x	x	x	x	x	36,8	x	GW 2009	Hartmannsdorf
x	x	x	x	x	x	x	x	40,8	x	GW 2004	
x	x	1,1	x	x	0,1	x	10,2	x	x	EW 2009	
x	x	x	x	x	x	x	x	x	3,3	GW 2009	Hilbersdorf
x	x	x	x	x	x	x	x	28,3	x	GW 2004	
x	x	0,1	x	x	0,7	x	12,1	x	x	EW 2009	
x	x	x	x	x	x	x	x	100	x	GW 2009	Königsfeld
x	x	x	x	x	x	x	x	94,1	x	GW 2004	
x	x	0,3	x	x	0,0	x	10,7	x	x	EW 2009	
x	x	x	x	x	x	x	x	52,6	x	GW 2009	Königshain-Wiederau
x	x	x	x	x	x	x	x	8,3	x	GW 2004	
x	x	0,7	x	x	0,0	x	11,7	x	x	EW 2009	
x	x	x	x	x	x	x	x	60,2	x	GW 2009	Kriebstein
x	x	x	x	x	x	x	x	55,6	x	GW 2004	
x	x	0,1	x	x	0,4	x	14,3	x	x	EW 2009	
x	x	x	x	x	x	x	x	x	x	GW 2009	Leisnig, Stadt
x	x	x	x	x	x	x	x	x	x	GW 2004	
x	x	0,0	x	x	0,1	x	10,9	x	x	EW 2009	
x	x	x	x	x	x	x	x	12,8	x	GW 2009	Leubsdorf
x	x	x	x	x	x	x	x	11,3	x	GW 2004	
x	x	0,5	x	x	0,1	x	11,3	x	x	EW 2009	
x	x	x	x	x	x	x	x	21,6	x	GW 2009	Lichtenau
x	x	x	x	x	x	x	x	15,8	x	GW 2004	
x	x	1,1	x	x	0,3	x	13,1	x	x	EW 2009	
3,8	x	x	x	x	x	x	x	57,8	x	GW 2009	Lichtenberg/Erzgeb.
x	x	x	x	x	x	x	x	68,6	x	GW 2004	
x	x	0,2	x	x	0,2	x	14,0	x	x	EW 2009	
x	x	x	x	x	x	x	x	41,6	x	GW 2009	Lunzenau, Stadt
x	x	x	x	x	x	x	x	36,9	x	GW 2004	
x	x	0,3	x	x	0,2	x	13,0	x	x	EW 2009	

Noch: 3. Wahlbeteiligung, Verteilung der gültigen Stimmen bei den Wahlen zu den Gemeinderäten (GW) am 7. Juni 2009 und 13. Juni 2004 sowie bei der Wahl zum Europäischen Parlament (EW) am 7. Juni 2009 nach Parteien und anderen Wahlvorschlagsträgern sowie nach Kreisen und Gemeinden

Gemeinde		Wahlbeteiligung in %	Gültige Stimmen	Von den gültigen Stimmen entfielen auf ... %						
				CDU	DIE LINKE	SPD	FDP	GRÜNE	DSU	REP
noch: Mittelsachsen										
Mittweida, Stadt	GW 2009	52,4	19 538	49,5	22,2	8,4	15,7	4,2	x	x
	GW 2004	42,6	16 256	46,0	30,5	11,2	12,3	x	x	x
	EW 2009	52,4	6 780	39,1	20,7	10,0	9,2	4,2	x	2,8
Mochau	GW 2009	57,3	3 396	26,7	x	x	11,7	x	x	x
	GW 2004	48,6	2 940	34,1	x	x	13,4	x	x	x
	EW 2009	57,1	1 118	44,4	19,5	7,7	8,2	2,7	x	4,3
Mühlau	GW 2009	68,2	3 686	44,1	9,5	15,6	x	x	x	x
	GW 2004	61,7	3 272	34,9	6,8	8,0	x	x	x	x
	EW 2009	58,1	1 050	34,3	16,4	14,2	11,7	3,5	x	4,6
Mulda/Sa.	GW 2009	67,3	4 412	35,5	x	1,4	1,9	x	x	x
	GW 2004	59,4	3 961	28,9	x	x	4,0	x	x	x
	EW 2009	67,1	1 475	47,4	14,1	7,8	10,9	3,1	x	2,6
Neuhausen/Erzgeb.	GW 2009	61,0	4 369	53,7	8,6	x	x	x	x	x
	GW 2004	52,6	3 991	59,6	12,1	4,6	x	x	x	x
	EW 2009	60,2	1 426	41,9	16,4	8,4	14,5	2,6	x	4,2
Niederstregis	GW 2009	68,2	2 008	x	x	x	x	x	x	x
	GW 2004	59,1	1 817	x	x	x	x	x	x	x
	EW 2009	67,3	680	41,5	20,9	9,1	8,2	4,0	x	3,8
Niederwiesa	GW 2009	66,1	8 351	16,8	11,6	2,2	x	3,7	x	x
	GW 2004	55,7	6 975	26,3	13,9	6,3	x	x	x	x
	EW 2009	66,7	2 795	38,5	18,4	11,7	10,4	7,0	x	3,1
Oberschöna	GW 2009	69,9	5 808	53,6	8,7	x	x	x	x	x
	GW 2004	62,6	5 283	46,7	14,5	x	x	x	x	x
	EW 2009	69,3	1 918	41,8	16,9	9,3	10,7	3,8	x	3,1
Oederan, Stadt	GW 2009	61,0	11 461	36,5	18,9	6,3	x	x	x	x
	GW 2004	55,0	10 507	39,9	20,4	6,0	x	x	x	x
	EW 2009	61,2	3 892	37,2	20,0	10,1	10,3	3,1	x	3,6
Ostrau	GW 2009	56,2	5 584	29,5	16,2	x	9,4	x	x	x
	GW 2004	46,3	4 683	28,5	10,3	x	x	x	x	x
	EW 2009	56,1	1 869	40,4	21,8	8,3	9,0	3,0	x	3,6
Penig, Stadt	GW 2009	50,0	11 807	49,6	22,1	15,2	5,0	x	x	x
	GW 2004	44,7	11 098	44,8	22,7	12,8	x	x	x	x
	EW 2009	49,8	4 021	42,8	20,2	13,3	7,1	3,6	x	2,0

										Gemeinde	
NPD	FORUM	PBC	FP Deutsch- lands	DPWV	DIE VIO- LETTEN	SVP	andere Parteien	Wähler- vereini- gungen	Einzel- vor- schläge		
x	x	x	x	x	x	x	x	x	x	GW 2009	Mittweida, Stadt
x	x	x	x	x	x	x	x	x	x	GW 2004	
x	x	0,7	x	x	0,2	x	13,0	x	x	EW 2009	
x	x	x	x	x	x	x	x	61,6	x	GW 2009	Mochau
x	x	x	x	x	x	x	x	52,5	x	GW 2004	
x	x	0,1	x	x	0,2	x	13,0	x	x	EW 2009	
6,5	x	x	x	x	x	x	x	24,2	x	GW 2009	Mühlau
x	x	x	x	x	x	x	x	50,2	x	GW 2004	
x	x	1,0	x	x	0,1	x	14,2	x	x	EW 2009	
x	x	x	x	x	x	x	x	61,2	x	GW 2009	Mulda/Sa.
x	x	x	x	x	x	x	x	67,1	x	GW 2004	
x	x	0,9	x	x	0,2	x	12,9	x	x	EW 2009	
x	x	x	x	x	x	x	x	37,7	x	GW 2009	Neuhausen/Erzgeb.
x	x	x	x	x	x	x	x	23,7	x	GW 2004	
x	x	0,4	x	x	0,1	x	11,5	x	x	EW 2009	
x	x	x	x	x	x	x	x	100	x	GW 2009	Niederstregis
x	x	x	x	x	x	x	x	100	x	GW 2004	
x	x	0,0	x	x	0,0	x	12,5	x	x	EW 2009	
x	x	x	x	x	x	x	x	65,6	x	GW 2009	Niederwiesa
x	x	x	x	x	x	x	x	53,5	x	GW 2004	
x	x	0,3	x	x	0,1	x	10,6	x	x	EW 2009	
x	x	x	x	x	x	x	x	37,7	x	GW 2009	Oberschöna
x	x	x	x	x	x	x	x	38,8	x	GW 2004	
x	x	0,1	x	x	0,1	x	14,3	x	x	EW 2009	
x	x	x	x	x	x	x	x	38,3	x	GW 2009	Oederan, Stadt
x	x	x	x	x	x	x	x	33,6	x	GW 2004	
x	x	0,5	x	x	0,1	x	15,1	x	x	EW 2009	
x	x	x	x	x	x	x	x	44,9	x	GW 2009	Ostrau
x	x	x	x	x	x	x	x	61,2	x	GW 2004	
x	x	0,1	x	x	0,1	x	13,6	x	x	EW 2009	
x	x	x	x	x	x	x	x	8,1	x	GW 2009	Penig, Stadt
x	x	x	x	x	x	x	x	19,7	x	GW 2004	
x	x	0,5	x	x	0,1	x	10,3	x	x	EW 2009	

Noch: 3. Wahlbeteiligung, Verteilung der gültigen Stimmen bei den Wahlen zu den Gemeinderäten (GW) am 7. Juni 2009 und 13. Juni 2004 sowie bei der Wahl zum Europäischen Parlament (EW) am 7. Juni 2009 nach Parteien und anderen Wahlvorschlagsträgern sowie nach Kreisen und Gemeinden

Gemeinde	Wahlbeteiligung in %	Gültige Stimmen	Von den gültigen Stimmen entfielen auf ... %							
			CDU	DIE LINKE	SPD	FDP	GRÜNE	DSU	REP	
noch: Mittelsachsen										
Rechenberg-Bienenmühle	GW 2009	71,2	3 773	30,2	x	x	20,6	x	x	x
	GW 2004	58,3	3 248	27,4	9,5	x	x	x	x	x
	EW 2009	70,9	1 235	48,7	13,1	6,9	13,5	1,3	x	3,4
Reinsberg	GW 2009	61,9	4 393	51,0	7,9	2,6	x	x	x	x
	GW 2004	56,1	4 001	45,5	8,0	x	x	x	x	x
	EW 2009	62,1	1 532	45,0	14,8	10,1	9,6	4,5	x	2,4
Rochlitz, Stadt	GW 2009	53,6	8 347	25,0	23,3	10,3	41,4	x	x	x
	GW 2004	48,0	7 901	27,7	26,4	10,3	35,6	x	x	x
	EW 2009	56,5	2 985	32,6	25,7	10,6	12,3	3,7	x	2,9
Rossau	GW 2009	59,1	5 184	37,7	12,5	x	x	x	x	x
	GW 2004	52,7	4 537	44,1	13,4	x	x	x	x	x
	EW 2009	59,2	1 746	40,0	19,7	9,8	9,9	3,0	x	3,2
Roßwein, Stadt	GW 2009	53,0	8 860	52,4	20,1	22,7	x	4,8	x	x
	GW 2004	46,0	8 000	52,2	23,8	23,9	x	x	x	x
	EW 2009	53,0	3 049	42,1	19,2	12,8	6,8	3,7	x	2,3
Sayda, Stadt	GW 2009	63,1	3 066	21,5	x	x	x	x	x	x
	GW 2004	54,2	2 742	26,3	x	x	x	x	x	x
	EW 2009	67,2	1 109	44,6	12,9	9,7	12,9	2,7	x	3,3
Seelitz	GW 2009	55,8	2 648	13,7	16,2	7,8	x	x	x	x
	GW 2004	49,9	2 461	16,5	20,7	x	x	x	x	x
	EW 2009	49,2	779	38,9	20,2	10,9	8,9	4,0	x	3,9
Striegistal	GW 2009	62,5	7 099	12,5	x	1,7	x	x	x	x
	GW 2004	55,2	6 722	18,6	x	x	x	x	x	x
	EW 2009	62,4	2 493	42,8	16,4	9,1	9,2	2,9	x	4,7
Taura	GW 2009	55,0	3 304	34,9	5,8	x	x	x	x	x
	GW 2004	57,2	3 491	34,4	10,7	x	x	x	x	x
	EW 2009	50,4	1 028	44,8	14,9	9,6	8,3	4,0	x	3,7
Waldheim, Stadt	GW 2009	54,0	11 345	25,8	16,6	4,2	26,6	x	x	x
	GW 2004	41,4	8 810	35,9	26,3	10,1	21,4	x	x	x
	EW 2009	53,5	3 747	35,7	22,2	9,7	13,3	3,0	x	2,1
Wechselburg	GW 2009	60,4	3 083	62,7	4,7	9,8	x	x	x	x
	GW 2004	49,2	2 548	54,0	13,1	10,0	x	x	x	x
	EW 2009	60,0	1 035	47,7	15,9	9,9	8,4	2,7	x	2,8

										Gemeinde	
NPD	FORUM	PBC	FP Deutsch- lands	DPWV	DIE VIO- LETTEN	SVP	andere Parteien	Wähler- vereini- gungen	Einzel- vor- schläge		
x	x	x	x	x	x	x	x	49,2	x	GW 2009	Rechenberg- Bienenmühle
x	x	x	x	x	x	x	x	63,1	x	GW 2004	
x	x	0,2	x	x	0,2	x	12,7	x	x	EW 2009	
x	x	x	x	x	x	x	x	38,4	x	GW 2009	Reinsberg
x	x	x	x	x	x	x	x	46,5	x	GW 2004	
x	x	0,2	x	x	0,3	x	13,2	x	x	EW 2009	
x	x	x	x	x	x	x	x	x	x	GW 2009	Rochlitz, Stadt
x	x	x	x	x	x	x	x	x	x	GW 2004	
x	x	0,4	x	x	0,1	x	11,7	x	x	EW 2009	
x	x	x	x	x	x	x	x	49,8	x	GW 2009	Rossau
x	x	x	x	x	x	x	x	42,5	x	GW 2004	
x	x	0,5	x	x	0,1	x	13,9	x	x	EW 2009	
x	x	x	x	x	x	x	x	x	x	GW 2009	Roßwein, Stadt
x	x	x	x	x	x	x	x	x	x	GW 2004	
x	x	0,2	x	x	0,1	x	12,8	x	x	EW 2009	
x	x	x	x	x	x	x	x	78,5	x	GW 2009	Sayda, Stadt
x	x	x	x	x	x	x	x	73,7	x	GW 2004	
x	x	0,5	x	x	0,2	x	13,1	x	x	EW 2009	
x	x	x	x	x	x	x	x	62,3	x	GW 2009	Seelitz
x	x	x	x	x	x	x	x	62,8	x	GW 2004	
x	x	1,0	x	x	0,0	x	12,3	x	x	EW 2009	
3,5	x	x	x	x	x	x	x	82,4	x	GW 2009	Striegistal
x	x	x	x	x	x	x	x	81,4	x	GW 2004	
x	x	0,3	x	x	0,3	x	14,4	x	x	EW 2009	
x	x	x	x	x	x	x	x	59,3	x	GW 2009	Taura
x	x	x	x	x	x	x	x	55,0	x	GW 2004	
x	x	1,1	x	x	0,1	x	13,5	x	x	EW 2009	
x	x	x	x	x	x	x	x	26,8	x	GW 2009	Waldheim, Stadt
x	x	x	x	x	x	x	x	6,3	x	GW 2004	
x	x	0,1	x	x	0,4	x	13,5	x	x	EW 2009	
x	x	x	x	x	x	x	x	22,8	x	GW 2009	Wechselburg
x	x	x	x	x	x	x	x	22,9	x	GW 2004	
x	x	0,4	x	x	0,4	x	11,8	x	x	EW 2009	

Noch: 3. Wahlbeteiligung, Verteilung der gültigen Stimmen bei den Wahlen zu den Gemeinderäten (GW) am 7. Juni 2009 und 13. Juni 2004 sowie bei der Wahl zum Europäischen Parlament (EW) am 7. Juni 2009 nach Parteien und anderen Wahlvorschlagsträgern sowie nach Kreisen und Gemeinden

Gemeinde	Wahlbeteiligung in %	Gültige Stimmen	Von den gültigen Stimmen entfielen auf ... %							
			CDU	DIE LINKE	SPD	FDP	GRÜNE	DSU	REP	
noch: Mittelsachsen										
Weißenborn/Erzgeb.	GW 2009	67,8	4 153	9,7	6,4	1,9	x	x	x	x
	GW 2004	59,1	3 670	14,6	8,6	2,1	x	x	x	x
	EW 2009	56,4	1 166	40,5	14,8	11,3	13,3	3,5	x	3,8
Zettlitz	GW 2009	52,7	996	x	28,5	x	x	x	x	x
	GW 2004	50,7	1 093	x	19,4	x	x	x	x	x
	EW 2009	49,1	324	38,0	22,2	8,3	7,4	4,6	x	5,2
Ziegra-Knobelsdorf	GW 2009	56,9	3 003	x	x	x	9,9	x	x	x
	GW 2004	45,4	2 489	x	x	x	x	x	x	x
	EW 2009	56,9	991	41,9	19,5	9,3	10,3	3,1	x	4,8
Zschaitz-Ottewig	GW 2009	61,8	2 145	20,6	x	x	2,9	x	x	x
	GW 2004	47,1	1 673	34,0	x	x	x	x	x	x
	EW 2009	61,5	692	43,4	18,4	10,4	7,8	2,3	x	3,8
Nordsachsen										
Arzberg	GW 2009	39,7	2 136	15,0	15,4	x	7,3	x	x	x
	GW 2004	37,4	1 931	23,1	17,8	x	10,4	x	x	x
	EW 2009	31,6	564	27,8	29,8	12,2	9,9	3,9	x	3,2
Bad Dübener, Stadt	GW 2009	42,6	8 676	34,4	18,5	13,7	7,2	2,6	x	x
	GW 2004	45,5	9 340	36,4	22,7	12,8	x	x	x	x
	EW 2009	42,6	2 908	33,3	23,7	13,6	9,5	4,6	x	1,8
Beilrode	GW 2009	42,3	2 748	23,6	7,2	x	39,2	x	x	x
	GW 2004	50,7	3 104	20,8	14,4	x	12,3	x	x	x
	EW 2009	47,0	1 018	32,6	21,9	13,6	14,3	1,9	x	2,7
Belgern, Stadt	GW 2009	43,0	4 928	33,0	8,9	x	45,2	x	x	x
	GW 2004	47,7	5 627	30,0	10,4	x	47,4	x	x	x
	EW 2009	42,6	1 641	35,9	17,0	12,2	15,8	3,7	x	2,6
Cavertitz	GW 2009	54,3	3 274	41,1	x	x	13,5	x	x	x
	GW 2004	53,3	3 245	44,3	x	x	x	x	x	x
	EW 2009	53,9	1 069	39,9	17,9	11,2	12,6	2,5	x	3,1
Dahlen, Stadt	GW 2009	49,4	5 666	9,0	10,1	x	x	x	x	x
	GW 2004	49,5	5 803	27,4	11,5	x	x	x	x	x
	EW 2009	49,0	1 915	35,1	22,5	11,6	9,8	4,3	x	2,9
Delitzsch, Stadt	GW 2009	39,5	25 808	34,9	18,9	20,5	4,6	x	x	x
	GW 2004	39,7	24 889	43,2	23,9	19,0	4,7	x	x	x
	EW 2009	39,4	8 673	33,4	23,5	15,5	7,8	3,3	x	2,2

										Gemeinde	
NPD	FORUM	PBC	FP Deutsch- lands	DPWV	DIE VIO- LETTEN	SVP	andere Parteien	Wähler- vereini- gungen	Einzel- vor- schläge		
x	x	x	x	x	x	x	x	82,1	x	GW 2009 GW 2004 EW 2009	Weißenborn/Erzgeb.
x	x	x	x	x	x	x	x	74,7	x		
x	x	0,0	x	x	0,1	x	12,8	x	x		
x	x	x	x	x	x	x	x	71,5	x	GW 2009 GW 2004 EW 2009	Zettlitz
x	x	x	x	x	x	x	x	80,6	x		
x	x	0,0	x	x	0,0	x	14,2	x	x		
x	x	x	x	x	x	x	x	90,1	x	GW 2009 GW 2004 EW 2009	Ziegra-Knobelsdorf
x	x	x	x	x	x	x	x	100	x		
x	x	0,0	x	x	0,3	x	10,8	x	x		
x	x	x	x	x	x	x	x	76,5	x	GW 2009 GW 2004 EW 2009	Zschaitz-Ottewig
x	x	x	x	x	x	x	x	66,0	x		
x	x	0,0	x	x	0,1	x	13,9	x	x		
x	x	x	x	x	x	x	x	62,3	x	GW 2009 GW 2004 EW 2009	Arzberg
x	x	x	x	x	x	x	x	48,7	x		
x	x	0,2	x	x	0,0	x	12,9	x	x		
x	x	x	x	x	x	x	x	23,5	x	GW 2009 GW 2004 EW 2009	Bad Düben, Stadt
x	x	x	x	x	x	x	x	28,0	x		
x	x	0,1	x	x	0,2	x	13,3	x	x		
x	x	x	x	x	x	x	x	29,9	x	GW 2009 GW 2004 EW 2009	Beilrode
x	x	x	x	x	x	x	x	52,4	x		
x	x	0,2	x	x	0,1	x	12,8	x	x		
x	x	x	x	x	x	x	x	12,9	x	GW 2009 GW 2004 EW 2009	Belgern, Stadt
x	x	x	x	x	x	x	x	12,2	x		
x	x	0,0	x	x	0,2	x	12,7	x	x		
x	x	x	x	x	x	x	x	45,4	x	GW 2009 GW 2004 EW 2009	Cavertitz
x	x	x	x	x	x	x	x	55,7	x		
x	x	0,0	x	x	0,2	x	12,6	x	x		
x	x	x	x	x	x	x	x	80,9	x	GW 2009 GW 2004 EW 2009	Dahlen, Stadt
x	x	x	x	x	x	x	x	61,1	x		
x	x	0,2	x	x	0,3	x	13,4	x	x		
3,8	x	x	x	x	x	x	x	17,3	x	GW 2009 GW 2004 EW 2009	Delitzsch, Stadt
x	x	x	x	x	x	x	x	9,2	x		
x	x	0,1	x	x	0,2	x	13,9	x	x		

Noch: 3. Wahlbeteiligung, Verteilung der gültigen Stimmen bei den Wahlen zu den Gemeinderäten (GW) am 7. Juni 2009 und 13. Juni 2004 sowie bei der Wahl zum Europäischen Parlament (EW) am 7. Juni 2009 nach Parteien und anderen Wahlvorschlagsträgern sowie nach Kreisen und Gemeinden

Gemeinde	Wahlbeteiligung in %	Gültige Stimmen	Von den gültigen Stimmen entfielen auf ... %							
			CDU	DIE LINKE	SPD	FDP	GRÜNE	DSU	REP	
noch: Nordsachsen										
Doberschütz	GW 2009	51,4	5 341	40,3	8,7	8,0	x	x	x	x
	GW 2004	52,5	5 454	30,5	x	6,2	x	x	x	x
	EW 2009	51,2	1 792	36,0	20,9	13,4	10,8	3,3	x	3,4
Dommitzsch, Stadt	GW 2009	41,1	2 853	44,6	24,3	8,8	x	x	x	x
	GW 2004	47,9	3 362	44,7	25,1	6,7	x	x	x	x
	EW 2009	43,3	1 033	40,7	23,2	11,7	7,7	2,5	x	2,5
Dreiheide	GW 2009	52,9	2 902	44,0	x	x	16,9	x	x	x
	GW 2004	51,3	2 830	42,3	x	x	17,6	x	x	x
	EW 2009	49,2	900	40,2	13,2	12,8	12,0	3,2	x	4,4
Eilenburg, Stadt	GW 2009	37,9	15 045	34,7	21,9	18,4	2,8	5,3	x	x
	GW 2004	39,6	15 599	38,6	27,0	17,5	x	6,6	x	x
	EW 2009	37,8	5 069	30,7	25,7	15,9	7,8	4,1	x	2,7
Elsnig	GW 2009	46,6	1 710	35,2	x	x	x	x	x	x
	GW 2004	51,0	1 830	43,3	x	x	x	x	x	x
	EW 2009	44,2	563	35,3	19,0	12,4	11,2	4,8	x	4,1
Großtreben-Zwethau	GW 2009	39,3	1 868	8,8	11,0	x	x	x	x	x
	GW 2004	54,4	2 574	10,5	11,1	x	x	x	x	x
	EW 2009	36,2	557	34,3	25,0	16,0	5,6	2,3	x	2,2
Jesewitz	GW 2009	52,4	3 856	10,5	4,6	x	x	x	x	x
	GW 2004	57,7	4 041	17,0	x	x	x	x	x	x
	EW 2009	52,7	1 303	33,9	21,3	13,8	11,8	4,7	x	2,5
Krostitz	GW 2009	52,9	4 995	63,3	13,4	13,5	x	x	x	x
	GW 2004	54,8	5 080	65,4	15,9	18,7	x	x	x	x
	EW 2009	55,3	1 750	45,7	15,5	11,3	10,6	4,2	x	2,1
Laußig	GW 2009	44,6	4 441	36,4	6,5	x	x	x	x	x
	GW 2004	55,1	5 840	23,4	x	16,2	x	x	x	x
	EW 2009	44,7	1 525	38,5	16,9	12,2	11,4	2,1	x	4,9
Liebschützberg	GW 2009	53,9	4 414	47,6	7,0	x	5,1	x	x	x
	GW 2004	52,9	4 437	55,4	7,8	x	2,6	x	x	x
	EW 2009	53,3	1 466	45,8	14,9	7,8	10,8	2,9	x	3,6
Löbnitz	GW 2009	56,4	3 114	56,0	8,5	34,4	1,2	x	x	x
	GW 2004	62,8	3 310	61,0	7,5	23,2	x	x	x	x
	EW 2009	55,9	1 003	48,1	15,5	16,7	4,8	1,7	x	1,6

										Gemeinde	
NPD	FORUM	PBC	FP Deutsch- lands	DPWV	DIE VIO- LETTEN	SVP	andere Parteien	Wähler- vereini- gungen	Einzel- vor- schläge		
x	x	x	x	x	x	x	x	43,1	x	GW 2009 GW 2004 EW 2009	Doberschütz
x	x	x	x	x	x	x	x	63,3	x		
x	x	0,1	x	x	0,2	x	11,9	x	x		
x	x	x	x	x	x	x	x	22,3	x	GW 2009 GW 2004 EW 2009	Dommitzsch, Stadt
x	x	x	x	x	x	x	x	23,4	x		
x	x	0,0	x	x	0,1	x	11,5	x	x		
x	x	x	x	x	x	x	x	39,1	x	GW 2009 GW 2004 EW 2009	Dreiheide
x	x	x	x	x	x	x	x	40,1	x		
x	x	0,3	x	x	0,2	x	13,6	x	x		
4,9	x	x	x	x	x	x	x	12,0	x	GW 2009 GW 2004 EW 2009	Eilenburg, Stadt
x	x	x	x	x	x	x	x	10,4	x		
x	x	0,2	x	x	0,1	x	12,9	x	x		
x	x	x	x	x	x	x	x	64,8	x	GW 2009 GW 2004 EW 2009	Elsnig
x	x	x	x	x	x	x	x	56,7	x		
x	x	0,2	x	x	0,4	x	12,6	x	x		
x	x	x	x	x	x	x	x	80,1	x	GW 2009 GW 2004 EW 2009	Großtreben-Zwethau
x	x	x	x	x	x	x	x	78,4	x		
x	x	0,4	x	x	0,2	x	14,2	x	x		
x	x	x	x	x	x	x	x	84,9	x	GW 2009 GW 2004 EW 2009	Jesewitz
x	x	x	x	x	x	x	x	83,0	x		
x	x	0,2	x	x	0,0	x	11,9	x	x		
x	x	x	x	x	x	x	x	9,8	x	GW 2009 GW 2004 EW 2009	Krostitz
x	x	x	x	x	x	x	x	x	x		
x	x	0,1	x	x	0,1	x	10,5	x	x		
x	x	x	x	x	x	x	x	57,1	x	GW 2009 GW 2004 EW 2009	Laußig
x	x	x	x	x	x	x	x	60,4	x		
x	x	0,1	x	x	0,4	x	13,5	x	x		
5,7	x	x	x	x	x	x	x	34,5	x	GW 2009 GW 2004 EW 2009	Liebschützberg
x	x	x	x	x	x	x	x	34,2	x		
x	x	0,1	x	x	0,2	x	13,9	x	x		
x	x	x	x	x	x	x	x	x	x	GW 2009 GW 2004 EW 2009	Löbnitz
x	x	x	x	x	x	x	x	8,3	x		
x	x	0,1	x	x	0,3	x	11,3	x	x		

Noch: 3. Wahlbeteiligung, Verteilung der gültigen Stimmen bei den Wahlen zu den Gemeinderäten (GW) am 7. Juni 2009 und 13. Juni 2004 sowie bei der Wahl zum Europäischen Parlament (EW) am 7. Juni 2009 nach Parteien und anderen Wahlvorschlagsträgern sowie nach Kreisen und Gemeinden

Gemeinde	Wahlbeteiligung in %	Gültige Stimmen	Von den gültigen Stimmen entfielen auf ... %							
			CDU	DIE LINKE	SPD	FDP	GRÜNE	DSU	REP	
noch: Nordsachsen										
Mockrehna	GW 2009	49,9	6 464	28,2	11,5	6,6	14,8	x	x	x
	GW 2004	52,7	6 805	37,9	11,4	6,4	11,8	x	x	x
	EW 2009	49,9	2 108	38,6	18,1	12,7	11,1	2,1	x	4,2
Mügeln, Stadt	GW 2009	51,3	5 732	20,7	11,3	28,0	33,2	2,7	x	x
	GW 2004	45,5	5 186	26,0	16,5	17,5	34,3	x	5,7	x
	EW 2009	61,6	2 276	34,1	18,5	12,6	14,4	3,9	x	3,0
Naundorf	GW 2009	56,9	3 479	17,2	x	x	x	x	x	x
	GW 2004	59,7	3 493	17,9	x	x	x	x	x	x
	EW 2009	52,7	1 045	36,3	17,5	10,2	12,7	4,0	x	4,6
Neukyhna	GW 2009	38,8	2 243	77,0	x	15,6	7,4	x	x	x
	GW 2004	45,4	2 617	65,1	9,8	16,8	8,3	x	x	x
	EW 2009	44,2	854	38,5	20,1	14,2	9,6	2,2	x	2,2
Oschatz, Stadt	GW 2009	44,0	17 169	35,6	17,6	4,7	22,2	5,7	x	x
	GW 2004	42,2	16 505	39,4	19,2	3,8	3,9	4,9	15,6	x
	EW 2009	43,4	5 727	32,9	21,8	10,3	12,6	4,5	x	3,3
Rackwitz	GW 2009	44,8	5 446	24,1	14,2	10,2	3,2	x	x	x
	GW 2004	44,6	5 319	30,5	18,7	12,3	x	x	x	x
	EW 2009	44,8	1 824	35,9	19,5	13,3	8,3	4,6	x	2,5
Schildau, Gneisenaustadt, Stadt	GW 2009	47,6	4 136	9,5	7,1	7,9	5,5	x	x	x
	GW 2004	51,1	4 338	13,3	7,0	9,4	x	x	x	x
	EW 2009	47,0	1 342	33,8	22,6	11,6	9,2	3,0	x	3,8
Schkeuditz, Stadt	GW 2009	40,2	17 586	24,8	14,2	12,2	10,7	3,6	x	x
	GW 2004	38,2	16 142	25,3	17,1	11,9	13,9	x	x	x
	EW 2009	40,1	5 954	31,8	21,9	13,9	12,1	5,3	x	1,5
Schönwölkau	GW 2009	49,7	3 052	54,2	18,5	x	16,0	x	x	x
	GW 2004	54,7	3 348	56,2	14,6	2,3	14,8	x	x	x
	EW 2009	46,0	943	39,9	17,3	11,2	12,0	3,8	x	3,5
Sornzig-Ablaß	GW 2009	53,0	2 732	33,8	13,6	27,9	7,8	3,1	x	x
	GW 2004	51,5	2 836	37,4	15,6	21,9	7,8	x	x	x
	EW 2009	47,5	810	39,1	18,4	12,8	10,1	2,7	x	3,7
Taucha, Stadt	GW 2009	44,1	15 372	41,2	17,3	24,8	8,8	7,8	x	x
	GW 2004	43,4	14 312	46,2	21,4	22,8	x	9,7	x	x
	EW 2009	43,9	5 228	34,9	18,6	17,3	10,9	7,3	x	1,9

										Gemeinde	
NPD	FORUM	PBC	FP Deutsch- lands	DPWV	DIE VIO- LETTEN	SVP	andere Parteien	Wähler- vereini- gungen	Einzel- vor- schläge		
x	x	x	x	x	x	x	x	38,8	x	GW 2009	Mockrehna
x	x	x	x	x	x	x	x	32,4	x	GW 2004	
x	x	0,0	x	x	0,0	x	13,0	x	x	EW 2009	
x	x	x	x	x	x	x	x	4,1	x	GW 2009	Mügeln, Stadt
x	x	x	x	x	x	x	x	x	x	GW 2004	
x	x	0,2	x	x	0,1	x	13,3	x	x	EW 2009	
x	x	x	x	x	x	x	x	82,8	x	GW 2009	Naundorf
x	x	x	x	x	x	x	x	82,1	x	GW 2004	
x	x	0,2	x	x	0,3	x	14,2	x	x	EW 2009	
x	x	x	x	x	x	x	x	x	x	GW 2009	Neukyhna
x	x	x	x	x	x	x	x	x	x	GW 2004	
x	x	0,0	x	x	0,1	x	13,0	x	x	EW 2009	
6,2	x	x	x	x	x	x	x	8,0	x	GW 2009	Oschatz, Stadt
x	x	x	x	x	x	x	x	13,3	x	GW 2004	
x	x	0,1	x	x	0,1	x	14,4	x	x	EW 2009	
x	x	x	x	x	x	x	x	48,2	x	GW 2009	Rackwitz
x	x	x	x	x	x	x	x	38,5	x	GW 2004	
x	x	0,1	x	x	0,2	x	15,7	x	x	EW 2009	
x	x	x	x	x	x	x	x	69,9	x	GW 2009	Schildau, Gneisenaustar Stadt
x	x	x	x	x	x	x	x	70,4	x	GW 2004	
x	x	0,1	x	x	0,2	x	15,7	x	x	EW 2009	
x	x	x	x	x	x	x	x	34,5	x	GW 2009	Schkeuditz, Stadt
x	x	x	x	x	x	x	x	31,7	x	GW 2004	
x	x	0,3	x	x	0,2	x	13,2	x	x	EW 2009	
x	x	x	x	x	x	x	x	11,3	x	GW 2009	Schönwölkau
x	x	x	x	x	x	x	x	12,1	x	GW 2004	
x	x	0,2	x	x	0,0	x	12,1	x	x	EW 2009	
x	x	x	x	x	x	x	x	13,8	x	GW 2009	Sornzig-Ablaß
x	x	x	x	x	x	x	x	17,2	x	GW 2004	
x	x	0,0	x	x	0,2	x	12,8	x	x	EW 2009	
x	x	x	x	x	x	x	x	x	x	GW 2009	Taucha, Stadt
x	x	x	x	x	x	x	x	x	x	GW 2004	
x	x	0,1	x	x	0,2	x	8,9	x	x	EW 2009	

Noch: 3. Wahlbeteiligung, Verteilung der gültigen Stimmen bei den Wahlen zu den Gemeinderäten (GW) am 7. Juni 2009 und 13. Juni 2004 sowie bei der Wahl zum Europäischen Parlament (EW) am 7. Juni 2009 nach Parteien und anderen Wahlvorschlagsträgern sowie nach Kreisen und Gemeinden

Gemeinde		Wahlbeteiligung in %	Gültige Stimmen	Von den gültigen Stimmen entfielen auf ... %						
				CDU	DIE LINKE	SPD	FDP	GRÜNE	DSU	REP
noch: Nordsachsen										
Torgau, Stadt	GW 2009	38,7	18 259	37,6	15,1	17,9	8,9	4,5	x	x
	GW 2004	40,4	19 420	30,5	17,5	17,7	11,9	3,3	x	x
	EW 2009	38,7	6 236	32,0	23,4	15,0	9,4	4,3	x	2,2
Trossin	GW 2009	59,3	2 134	18,1	7,0	x	x	x	x	x
	GW 2004	61,3	2 174	13,3	8,9	x	6,4	x	x	x
	EW 2009	56,4	675	34,7	22,2	10,2	10,5	3,1	x	3,3
Wermsdorf	GW 2009	48,8	6 641	43,3	8,8	17,7	8,1	3,9	x	x
	GW 2004	50,8	7 121	39,7	17,8	14,4	x	4,1	6,0	x
	EW 2009	44,0	1 997	37,8	17,7	14,1	10,8	4,0	x	3,6
Wiedemar	GW 2009	39,6	1 965	76,7	x	23,3	x	x	x	x
	GW 2004	41,5	1 993	73,5	x	26,5	x	x	x	x
	EW 2009	36,9	615	44,7	17,9	12,8	8,1	3,3	x	1,8
Zinna	GW 2009	41,4	1 451	23,7	12,5	x	x	x	x	x
	GW 2004	45,8	1 543	23,1	15,0	12,8	x	x	x	x
	EW 2009	36,3	434	28,1	20,7	13,6	8,8	6,7	x	3,2
Zschepplin	GW 2009	46,8	3 415	35,2	3,8	2,4	2,8	x	x	x
	GW 2004	48,4	3 715	29,0	x	x	x	x	x	x
	EW 2009	46,5	1 154	37,8	16,9	14,6	9,7	4,6	x	2,7
Zwochau	GW 2009	48,1	1 233	47,9	x	52,1	x	x	x	x
	GW 2004	52,9	1 317	46,1	x	53,9	x	x	x	x
	EW 2009	41,6	360	40,8	18,1	14,7	11,1	2,5	x	2,2
Sächsische Schweiz-Osterzgebirge										
Altenberg, Stadt	GW 2009	62,3	8 547	21,5	14,4	x	3,6	x	x	x
	GW 2004	62,2	8 880	16,2	13,5	x	2,4	x	x	x
	EW 2009	67,1	3 041	38,0	16,8	7,8	9,6	4,0	x	3,1
Gottleuba-Berg-, gießhübel, Stadt	GW 2009	51,0	7 405	64,9	24,6	x	x	x	x	x
	GW 2004	50,2	7 356	45,4	29,8	x	x	x	x	x
	EW 2009	53,7	2 639	43,7	17,4	6,3	8,3	4,7	x	3,6
Bad Schandau, Stadt	GW 2009	61,8	4 451	33,0	14,7	5,3	x	x	x	x
	GW 2004	62,2	4 436	55,2	19,8	x	x	x	x	x
	EW 2009	68,7	1 664	37,2	17,5	9,6	8,7	4,6	x	3,0
Bahretal	GW 2009	50,2	2 839	x	19,5	x	4,1	x	x	x
	GW 2004	51,3	2 830	x	21,4	x	x	x	x	x
	EW 2009	46,0	872	38,4	16,9	6,4	13,0	5,4	x	3,3

										Gemeinde
NPD	FORUM	PBC	FP Deutsch- lands	DPWV	DIE VIO- LETTEN	SVP	andere Parteien	Wähler- vereini- gungen	Einzel- vor- schläge	
x	x	x	x	x	x	x	x	15,9	x	GW 2009 Torgau, Stadt GW 2004 EW 2009
x	x	x	x	x	x	x	x	19,0	x	
x	x	0,2	x	x	0,1	x	13,2	x	x	
x	x	x	x	x	x	x	x	74,9	x	GW 2009 Trossin GW 2004 EW 2009
x	x	x	x	x	x	x	x	71,4	x	
x	x	0,6	x	x	0,0	x	15,4	x	x	
x	x	x	x	x	x	x	x	18,2	x	GW 2009 Wermsdorf GW 2004 EW 2009
x	x	x	x	x	x	x	x	18,0	x	
x	x	0,2	x	x	0,2	x	11,8	x	x	
x	x	x	x	x	x	x	x	x	x	GW 2009 Wiedemar GW 2004 EW 2009
x	x	x	x	x	x	x	x	x	x	
x	x	0,0	x	x	0,3	x	11,1	x	x	
x	x	x	x	x	x	x	x	63,8	x	GW 2009 Zinna GW 2004 EW 2009
x	x	x	x	x	x	x	x	49,1	x	
x	x	1,2	x	x	0,0	x	17,7	x	x	
x	x	x	x	x	x	x	x	55,7	x	GW 2009 Zschempllin GW 2004 EW 2009
x	x	x	x	x	x	x	x	71,0	x	
x	x	0,2	x	x	0,5	x	13,0	x	x	
x	x	x	x	x	x	x	x	x	x	GW 2009 Zwochau GW 2004 EW 2009
x	x	x	x	x	x	x	x	x	x	
x	x	0,0	x	x	0,0	x	10,6	x	x	
x	x	x	x	x	x	x	x	60,4	x	GW 2009 Altenberg, Stadt GW 2004 EW 2009
x	x	x	x	x	x	x	x	67,9	x	
x	x	0,3	x	x	0,4	x	20,0	x	x	
x	x	x	x	x	x	x	x	10,5	x	GW 2009 Gottleuba-Berg-, gießhübel, Stadt GW 2004 EW 2009
x	x	x	x	x	x	x	x	24,8	x	
x	x	0,1	x	x	0,2	x	15,7	x	x	
6,2	x	x	x	x	x	x	x	40,8	x	GW 2009 Bad Schandau, Stadt GW 2004 EW 2009
x	x	x	x	x	x	x	x	25,0	x	
x	x	0,4	x	x	0,2	x	18,8	x	x	
x	x	x	x	x	x	x	x	76,4	x	GW 2009 Bahretal GW 2004 EW 2009
x	x	x	x	x	x	x	x	78,6	x	
x	x	0,0	x	x	0,1	x	16,5	x	x	

Noch: 3. Wahlbeteiligung, Verteilung der gültigen Stimmen bei den Wahlen zu den Gemeinderäten (GW) am 7. Juni 2009 und 13. Juni 2004 sowie bei der Wahl zum Europäischen Parlament (EW) am 7. Juni 2009 nach Parteien und anderen Wahlvorschlagsträgern sowie nach Kreisen und Gemeinden

Gemeinde	Wahlbeteiligung in %	Gültige Stimmen	Von den gültigen Stimmen entfielen auf ... %							
			CDU	DIE LINKE	SPD	FDP	GRÜNE	DSU	REP	
noch: Sächsische Schweiz-Osterzgebirge										
Bannewitz	GW 2009	51,7	12 936	26,4	11,8	5,3	6,0	4,4	x	x
	GW 2004	56,0	13 730	20,6	10,0	3,2	2,3	x	x	x
	EW 2009	51,6	4 465	39,0	18,1	9,9	11,1	7,3	x	2,9
Dippoldiswalde, Stadt	GW 2009	50,3	12 723	38,2	14,6	4,5	3,0	x	x	x
	GW 2004	56,7	14 367	38,3	18,9	4,6	x	2,8	x	x
	EW 2009	51,8	4 405	39,9	20,8	6,7	8,7	5,3	x	3,2
Dohma	GW 2009	57,4	2 594	x	x	x	x	x	x	x
	GW 2004	56,4	2 721	x	x	x	x	x	x	x
	EW 2009	51,6	837	40,4	14,8	7,6	14,5	2,0	x	4,1
Dohna, Stadt	GW 2009	50,1	7 365	38,0	13,6	5,2	8,9	7,4	x	x
	GW 2004	49,8	7 003	35,9	11,7	4,8	x	8,3	x	x
	EW 2009	51,4	2 603	39,7	17,2	7,9	11,3	6,2	x	2,5
Dorfhain	GW 2009	63,5	1 741	53,3	11,5	x	x	4,1	x	x
	GW 2004	63,0	1 828	55,6	13,2	x	x	x	x	x
	EW 2009	55,5	503	47,5	14,5	8,5	6,8	6,2	x	2,4
Dürrröhrsdorf-Dittersbach	GW 2009	58,1	6 215	27,6	x	x	x	x	x	x
	GW 2004	58,0	6 289	27,5	x	9,2	x	x	x	x
	EW 2009	63,2	2 250	44,2	14,8	7,6	10,0	4,3	x	2,5
Freital, Stadt	GW 2009	45,6	42 503	42,1	13,4	10,3	8,5	4,2	x	x
	GW 2004	48,8	44 452	53,8	14,0	11,6	2,4	3,3	x	6,7
	EW 2009	46,2	14 698	42,0	17,4	9,4	8,5	5,4	x	3,6
Geising, Stadt	GW 2009	66,7	5 043	32,0	x	x	x	x	x	x
	GW 2004	61,2	4 496	34,9	x	x	x	x	x	x
	EW 2009	60,0	1 498	50,5	10,6	7,1	9,5	2,6	x	4,8
Glashütte, Stadt	GW 2009	57,4	9 873	49,2	8,9	3,3	7,3	2,9	x	x
	GW 2004	54,0	9 607	50,4	11,6	5,7	x	x	x	x
	EW 2009	65,9	3 805	42,2	15,4	8,1	9,9	5,0	x	3,4
Gohrisch	GW 2009	58,4	2 825	38,5	19,9	x	9,0	x	x	x
	GW 2004	61,8	3 041	42,4	19,3	5,3	x	x	x	x
	EW 2009	52,4	874	34,8	21,1	7,9	11,7	4,2	x	3,2
Hartmannsdorf-Reichenau	GW 2009	65,3	1 787	x	x	x	x	x	x	x
	GW 2004	66,5	1 920	x	5,1	x	x	x	x	x
	EW 2009	59,8	544	49,4	11,0	7,2	11,0	4,6	x	3,9

										Gemeinde	
NPD	FORUM	PBC	FP Deutsch- lands	DPWV	DIE VIO- LETTEN	SVP	andere Parteien	Wähler- vereini- gungen	Einzel- vor- schläge		
x	x	x	x	x	x	x	x	46,1	x	GW 2009	Bannewitz
x	x	x	x	x	x	x	x	64,0	x	GW 2004	
x	x	0,2	x	x	0,4	x	11,1	x	x	EW 2009	
5,1	x	x	x	x	x	x	x	34,5	x	GW 2009	Dippoldiswalde, Stadt
x	x	x	x	x	x	x	x	35,4	x	GW 2004	
x	x	0,4	x	x	0,4	x	14,6	x	x	EW 2009	
x	x	x	x	x	x	x	x	99,5	0,5	GW 2009	Dohma
x	x	x	x	x	x	x	x	100	x	GW 2004	
x	x	0,0	x	x	0,4	x	16,2	x	x	EW 2009	
x	x	x	x	x	x	x	x	26,9	x	GW 2009	Dohna, Stadt
x	x	x	x	x	x	x	x	39,2	x	GW 2004	
x	x	0,3	x	x	0,1	x	14,8	x	x	EW 2009	
x	x	x	x	x	x	x	x	31,0	x	GW 2009	Dorfhain
x	x	x	x	x	x	x	x	31,2	x	GW 2004	
x	x	0,4	x	x	0,0	x	13,7	x	x	EW 2009	
5,2	x	x	x	x	x	x	x	67,3	x	GW 2009	Dürrröhrsdorf- Dittersbach
x	x	x	x	x	x	x	x	63,3	x	GW 2004	
x	x	0,2	x	x	0,3	x	16,0	x	x	EW 2009	
5,6	x	x	x	x	x	x	x	16,0	x	GW 2009	Freital, Stadt
x	x	x	x	x	x	x	x	8,1	x	GW 2004	
x	x	0,2	x	x	0,2	x	13,2	x	x	EW 2009	
x	x	x	x	x	x	x	x	68,0	x	GW 2009	Geising, Stadt
x	x	x	x	x	x	x	x	65,1	x	GW 2004	
x	x	0,3	x	x	0,5	x	14,1	x	x	EW 2009	
3,6	x	x	x	x	x	x	x	24,7	x	GW 2009	Glashütte, Stadt
x	x	x	x	x	x	x	x	32,2	x	GW 2004	
x	x	0,5	x	x	0,5	x	14,9	x	x	EW 2009	
x	x	x	x	x	x	x	x	32,7	x	GW 2009	Gohrisch
x	x	x	x	x	x	x	x	33,0	x	GW 2004	
x	x	0,0	x	x	0,8	x	16,4	x	x	EW 2009	
x	x	x	x	x	x	x	x	100	x	GW 2009	Hartmannsdorf- Reichenau
x	x	x	x	x	x	x	x	94,9	x	GW 2004	
x	x	0,4	x	x	0,2	x	12,3	x	x	EW 2009	

Noch: 3. Wahlbeteiligung, Verteilung der gültigen Stimmen bei den Wahlen zu den Gemeinderäten (GW) am 7. Juni 2009 und 13. Juni 2004 sowie bei der Wahl zum Europäischen Parlament (EW) am 7. Juni 2009 nach Parteien und anderen Wahlvorschlagsträgern sowie nach Kreisen und Gemeinden

Gemeinde	Wahlbeteiligung in %	Gültige Stimmen	Von den gültigen Stimmen entfielen auf ... %							
			CDU	DIE LINKE	SPD	FDP	GRÜNE	DSU	REP	
noch: Sächsische Schweiz-Osterzgebirge										
Heidenau, Stadt	GW 2009	44,0	16 917	46,5	19,6	6,8	14,8	5,1	x	x
	GW 2004	42,9	16 378	41,0	25,0	6,6	12,1	x	x	x
	EW 2009	43,3	5 735	38,5	20,6	7,8	10,7	4,6	x	3,1
Hermsdorf/Erzgeb.	GW 2009	61,1	1 350	17,6	x	x	x	x	x	x
	GW 2004	57,9	1 365	15,2	9,0	x	x	x	x	x
	EW 2009	56,0	406	42,9	12,8	9,1	11,6	3,4	x	2,0
Höckendorf	GW 2009	61,4	4 436	56,7	10,7	x	4,1	x	x	x
	GW 2004	58,0	4 175	56,6	14,6	x	x	x	x	x
	EW 2009	54,9	1 311	42,9	13,9	6,1	14,0	4,1	x	3,4
Hohnstein, Stadt	GW 2009	56,3	4 886	44,1	10,2	x	4,0	5,3	x	x
	GW 2004	58,1	5 068	52,3	10,2	x	x	x	x	x
	EW 2009	50,7	1 491	45,0	13,5	7,4	9,3	4,0	x	4,7
Kirnitzschtal	GW 2009	58,2	2 880	x	x	x	x	x	x	x
	GW 2004	59,9	3 022	x	x	x	x	x	x	x
	EW 2009	54,6	914	42,1	16,1	8,1	9,8	3,0	x	4,5
Königstein/ Sächs. Schw., Stadt	GW 2009	59,2	3 385	25,6	9,6	6,5	3,6	x	x	x
	GW 2004	60,7	3 728	38,8	x	16,2	5,1	x	x	x
	EW 2009	74,1	1 450	35,3	15,7	8,3	10,2	5,7	x	3,2
Kreischau	GW 2009	58,3	6 131	32,0	9,7	x	7,0	x	x	x
	GW 2004	55,6	5 852	30,5	16,8	2,1	x	x	x	x
	EW 2009	49,3	1 710	41,9	16,7	6,4	11,2	8,2	x	2,9
Liebstadt, Stadt	GW 2009	61,1	2 113	37,2	x	x	x	x	x	x
	GW 2004	59,4	1 993	32,5	x	x	x	x	x	x
	EW 2009	55,5	633	44,1	15,6	7,1	8,7	3,8	x	3,5
Lohmen	GW 2009	58,2	4 686	69,3	15,1	4,3	x	11,3	x	x
	GW 2004	58,7	4 602	69,3	16,2	5,8	x	8,7	x	x
	EW 2009	53,0	1 420	45,6	16,4	7,3	7,7	6,3	x	3,2
Müglitztal	GW 2009	57,8	2 883	34,0	x	x	x	x	x	x
	GW 2004	54,8	2 706	49,9	x	x	x	x	x	x
	EW 2009	53,7	904	39,2	17,1	6,9	10,5	6,6	x	3,7
Neustadt i. Sa., Stadt	GW 2009	52,0	17 841	32,1	10,2	1,5	11,4	x	x	x
	GW 2004	50,5	18 061	42,1	10,0	4,6	11,7	x	x	x
	EW 2009	51,5	5 868	40,9	17,3	7,9	10,3	3,4	x	4,0

										Gemeinde	
NPD	FORUM	PBC	FP Deutsch- lands	DPWV	DIE VIO- LETTEN	SVP	andere Parteien	Wähler- vereini- gungen	Einzel- vor- schläge		
x	x	x	x	x	x	x	x	7,1	x	GW 2009	Heidenau, Stadt
x	x	x	x	x	x	x	x	15,4	x	GW 2004	
x	x	0,1	x	x	0,2	x	14,4	x	x	EW 2009	
x	x	x	x	x	x	x	x	82,4	x	GW 2009	Hermsdorf/Erzgeb.
x	x	x	x	x	x	x	x	75,8	x	GW 2004	
x	x	0,5	x	x	1,0	x	16,7	x	x	EW 2009	
x	x	x	x	x	x	x	x	28,4	x	GW 2009	Höckendorf
x	x	x	x	x	x	x	x	28,8	x	GW 2004	
x	x	0,5	x	x	0,3	x	14,8	x	x	EW 2009	
x	x	x	x	x	x	x	x	36,5	x	GW 2009	Hohnstein, Stadt
x	x	x	x	x	x	x	x	37,5	x	GW 2004	
x	x	0,1	x	x	0,7	x	15,4	x	x	EW 2009	
x	x	x	x	x	x	x	x	100	x	GW 2009	Kirnitzschtal
x	x	x	x	x	x	x	x	100	x	GW 2004	
x	x	0,2	x	x	0,5	x	15,6	x	x	EW 2009	
8,9	x	x	x	x	x	x	x	45,8	x	GW 2009	Königstein/ Sächs. Schw., Stadt
21,1	x	x	x	x	x	x	x	18,7	x	GW 2004	
x	x	0,6	x	x	0,2	x	20,8	x	x	EW 2009	
x	x	x	x	x	x	x	x	51,3	x	GW 2009	Kreischka
x	x	x	x	x	x	x	x	50,6	x	GW 2004	
x	x	0,1	x	x	0,2	x	12,3	x	x	EW 2009	
x	x	x	x	x	x	x	x	62,8	x	GW 2009	Liebstadt, Stadt
x	x	x	x	x	x	x	x	67,5	x	GW 2004	
x	x	0,0	x	x	0,0	x	17,2	x	x	EW 2009	
x	x	x	x	x	x	x	x	x	x	GW 2009	Lohmen
x	x	x	x	x	x	x	x	x	x	GW 2004	
x	x	0,2	x	x	0,1	x	13,1	x	x	EW 2009	
x	x	x	x	x	x	x	x	66,0	x	GW 2009	Müglitztal
x	x	x	x	x	x	x	x	50,1	x	GW 2004	
x	x	0,0	x	x	0,1	x	15,9	x	x	EW 2009	
5,9	x	x	x	x	x	x	x	38,9	x	GW 2009	Neustadt i. Sa., Stadt
5,1	x	x	x	x	x	x	x	26,4	x	GW 2004	
x	x	0,4	x	x	0,5	x	15,4	x	x	EW 2009	

Noch: 3. Wahlbeteiligung, Verteilung der gültigen Stimmen bei den Wahlen zu den Gemeinderäten (GW) am 7. Juni 2009 und 13. Juni 2004 sowie bei der Wahl zum Europäischen Parlament (EW) am 7. Juni 2009 nach Parteien und anderen Wahlvorschlagsträgern sowie nach Kreisen und Gemeinden

Gemeinde	Wahlbeteiligung in %	Gültige Stimmen	Von den gültigen Stimmen entfielen auf ... %							
			CDU	DIE LINKE	SPD	FDP	GRÜNE	DSU	REP	
noch: Sächsische Schweiz-Osterzgebirge										
Pirna, Stadt	GW 2009	48,3	45 790	30,6	18,8	7,7	5,7	4,0	x	x
	GW 2004	47,9	45 201	31,5	23,2	7,1	x	x	x	x
	EW 2009	48,1	15 471	35,4	22,1	8,7	8,3	5,7	x	3,0
Porschdorf	GW 2009	60,3	1 851	8,0	x	x	x	x	x	x
	GW 2004	58,0	1 809	x	9,6	x	x	x	x	x
	EW 2009	55,6	549	33,2	20,4	6,9	6,9	4,2	x	5,1
Pretzschendorf	GW 2009	58,8	5 927	61,7	16,7	x	x	x	x	x
	GW 2004	54,5	5 603	60,7	18,5	x	x	x	x	x
	EW 2009	53,7	1 796	48,4	14,9	7,2	8,8	4,1	x	2,8
Rabenau, Stadt	GW 2009	53,3	5 687	34,3	8,3	x	3,0	x	x	x
	GW 2004	54,9	5 843	36,6	13,6	x	x	x	x	x
	EW 2009	48,6	1 746	46,7	14,8	8,1	10,1	4,0	x	3,3
Rathen, Kurort	GW 2009	72,9	730	66,8	x	13,8	8,2	x	x	x
	GW 2004	69,6	673	67,6	x	12,3	10,3	x	x	x
	EW 2009	64,4	209	43,5	15,8	6,2	9,6	2,4	x	2,9
Rathmannsdorf	GW 2009	57,8	1 401	30,9	x	x	x	x	x	x
	GW 2004	50,1	1 231	38,6	x	7,1	x	x	x	x
	EW 2009	52,5	433	35,3	14,1	8,8	7,9	5,1	x	5,5
Reinhardtsdorf-Schöna	GW 2009	66,1	2 581	x	13,0	x	x	x	x	x
	GW 2004	65,1	2 498	16,1	20,1	x	x	x	x	x
	EW 2009	60,1	766	36,3	12,8	8,1	11,0	3,8	x	3,7
Rosenthal-Bielatal	GW 2009	61,9	2 625	41,4	x	x	x	x	x	x
	GW 2004	55,7	2 365	48,4	x	x	x	x	x	x
	EW 2009	56,4	779	41,5	17,6	6,7	9,6	3,2	x	3,3
Schmiedeberg	GW 2009	54,6	5 970	40,1	7,2	20,2	x	x	x	x
	GW 2004	59,5	6 461	44,4	12,6	16,3	x	x	x	x
	EW 2009	48,3	1 767	40,2	15,3	11,9	8,6	4,2	x	3,2
Sebnitz, Stadt	GW 2009	51,4	11 008	49,9	10,4	6,9	6,8	x	x	x
	GW 2004	54,6	12 062	49,5	14,8	5,4	5,4	x	x	x
	EW 2009	52,4	3 686	42,5	16,3	8,4	9,2	4,7	x	3,4
Stadt Wehlen, Stadt	GW 2009	52,4	2 194	30,0	12,5	x	x	x	x	x
	GW 2004	41,2	1 714	23,9	12,8	x	x	x	x	x
	EW 2009	47,5	655	39,5	13,9	6,3	10,1	8,1	x	6,0

											Gemeinde
NPD	FORUM	PBC	FP Deutsch- lands	DPWV	DIE VIO- LETTEN	SVP	andere Parteien	Wähler- vereini- gungen	Einzel- vor- schläge		
7,1	x	x	x	x	x	x	x	26,1	x	GW 2009	Pirna, Stadt
6,6	x	x	x	x	x	x	x	31,6	x	GW 2004	
x	x	0,1	x	x	0,2	x	16,5	x	x	EW 2009	
x	x	x	x	x	x	x	x	92,0	x	GW 2009	Porschdorf
x	x	x	x	x	x	x	x	90,4	x	GW 2004	
x	x	0,2	x	x	0,0	x	23,1	x	x	EW 2009	
x	x	x	x	x	x	x	x	21,5	x	GW 2009	Pretzschendorf
x	x	x	x	x	x	x	x	20,8	x	GW 2004	
x	x	0,3	x	x	0,2	x	13,3	x	x	EW 2009	
x	x	x	x	x	x	x	x	54,5	x	GW 2009	Rabenau, Stadt
x	x	x	x	x	x	x	x	49,8	x	GW 2004	
x	x	0,3	x	x	0,2	x	12,5	x	x	EW 2009	
x	x	x	x	x	x	x	x	11,1	x	GW 2009	Rathen, Kurort
x	x	x	x	x	x	x	x	9,8	x	GW 2004	
x	x	1,0	x	x	0,5	x	18,2	x	x	EW 2009	
10,3	x	x	x	x	x	x	x	58,7	x	GW 2009	Rathmannsdorf
x	x	x	x	x	x	x	x	54,3	x	GW 2004	
x	x	0,2	x	x	0,0	x	23,1	x	x	EW 2009	
22,0	x	x	x	x	x	x	x	65,0	x	GW 2009	Reinhardtsdorf- Schöna
25,2	x	x	x	x	x	x	x	38,6	x	GW 2004	
x	x	0,0	x	x	0,5	x	23,9	x	x	EW 2009	
5,3	x	x	x	x	x	x	x	53,3	x	GW 2009	Rosenthal-Bielatal
x	x	x	x	x	x	x	x	51,6	x	GW 2004	
x	x	0,3	x	x	0,1	x	17,7	x	x	EW 2009	
x	x	x	x	x	x	x	x	32,5	x	GW 2009	Schmiedeberg
x	x	x	x	x	x	x	x	26,8	x	GW 2004	
x	x	0,8	x	x	0,2	x	15,5	x	x	EW 2009	
13,1	x	x	x	x	x	x	x	12,8	x	GW 2009	Sebnitz, Stadt
13,2	x	x	x	x	x	x	x	11,6	x	GW 2004	
x	x	0,2	x	x	0,5	x	14,8	x	x	EW 2009	
x	x	x	x	x	x	x	x	57,5	x	GW 2009	Stadt Wehlen, Stadt
x	x	x	x	x	x	x	x	63,3	x	GW 2004	
x	x	0,2	x	x	0,5	x	15,6	x	x	EW 2009	

Noch: 3. Wahlbeteiligung, Verteilung der gültigen Stimmen bei den Wahlen zu den Gemeinderäten (GW) am 7. Juni 2009 und 13. Juni 2004 sowie bei der Wahl zum Europäischen Parlament (EW) am 7. Juni 2009 nach Parteien und anderen Wahlvorschlagsträgern sowie nach Kreisen und Gemeinden

Gemeinde	Wahlbeteiligung in %	Gültige Stimmen	Von den gültigen Stimmen entfielen auf ... %							
			CDU	DIE LINKE	SPD	FDP	GRÜNE	DSU	REP	
noch: Sächsische Schweiz-Osterzgebirge										
Stolpen, Stadt	GW 2009	57,7	7 970	36,3	7,8	1,9	31,2	x	x	x
	GW 2004	56,9	7 804	44,6	9,6	2,7	25,7	x	x	x
	EW 2009	61,4	2 817	40,4	14,5	6,9	14,3	4,6	x	3,2
Struppen	GW 2009	59,0	3 806	40,0	6,2	8,7	x	x	x	x
	GW 2004	63,6	4 081	44,8	11,7	13,3	x	x	x	x
	EW 2009	55,3	1 178	43,9	15,0	7,6	9,8	5,6	x	3,1
Tharandt, Stadt	GW 2009	54,7	7 105	22,4	6,5	5,4	20,2	x	x	x
	GW 2004	55,7	7 056	33,5	8,8	9,4	13,1	x	x	x
	EW 2009	61,0	2 656	37,9	14,9	8,8	11,8	9,3	x	3,2
Wilsdruff, Stadt	GW 2009	51,1	16 298	54,1	13,1	6,9	5,9	x	x	x
	GW 2004	51,1	15 564	51,1	14,6	6,2	5,1	x	x	x
	EW 2009	50,7	5 460	45,7	15,8	7,8	9,3	5,4	x	3,7
Vogtlandkreis										
Adorf/Vogtl., Stadt	GW 2009	45,2	6 349	39,2	16,0	19,1	x	x	x	x
	GW 2004	52,8	7 553	45,9	18,1	17,4	x	x	x	x
	EW 2009	41,1	1 924	36,9	19,2	15,0	8,2	2,8	x	3,4
Auerbach/Vogtl., Stadt	GW 2009	38,5	18 837	45,9	16,3	18,0	8,0	x	x	x
	GW 2004	39,2	19 550	44,9	22,8	14,2	5,6	x	x	x
	EW 2009	39,5	6 569	38,9	20,1	13,8	8,2	3,8	x	2,2
Bad Brambach	GW 2009	48,9	2 599	89,8	10,2	x	x	x	x	x
	GW 2004	48,6	2 741	77,1	9,8	x	3,8	x	x	x
	EW 2009	45,3	778	39,1	19,4	11,7	6,9	4,5	x	3,5
Bad Elster, Stadt	GW 2009	51,3	5 034	20,0	23,5	8,9	24,7	x	x	x
	GW 2004	52,1	5 144	21,1	25,1	10,3	10,9	x	x	x
	EW 2009	58,3	1 889	28,2	21,9	13,0	13,1	5,9	x	3,1
Bergen	GW 2009	50,1	1 293	x	7,7	x	2,9	x	7,0	x
	GW 2004	51,7	1 380	x	7,5	x	x	x	21,4	x
	EW 2009	46,0	411	36,0	16,8	18,2	10,0	4,6	x	3,4
Bösenbrunn	GW 2009	59,8	1 828	x	13,2	x	x	x	x	x
	GW 2004	48,0	1 509	x	14,4	x	x	x	x	x
	EW 2009	55,0	559	33,1	25,6	10,4	9,7	3,6	x	4,7
Burgstein	GW 2009	57,0	2 633	x	x	x	x	x	x	x
	GW 2004	54,7	2 479	x	x	x	x	x	x	x
	EW 2009	53,2	824	30,5	23,4	14,7	11,9	4,1	x	3,5

										Gemeinde	
NPD	FORUM	PBC	FP Deutsch- lands	DPWV	DIE VIO- LETTEN	SVP	andere Parteien	Wähler- vereini- gungen	Einzel- vor- schläge		
8,0	x	x	x	x	x	x	x	14,8	x	GW 2009	Stolpen, Stadt
x	x	x	x	x	x	x	x	17,5	x	GW 2004	
x	x	0,8	x	x	0,6	x	14,7	x	x	EW 2009	
6,8	x	x	x	x	x	x	x	38,3	x	GW 2009	Struppen
7,2	x	x	x	x	x	x	x	23,0	x	GW 2004	
x	x	0,2	x	x	0,2	x	14,7	x	x	EW 2009	
x	x	x	x	x	x	x	x	45,5	x	GW 2009	Tharandt, Stadt
x	x	x	x	x	x	x	x	35,4	x	GW 2004	
x	x	0,2	x	x	0,5	x	13,6	x	x	EW 2009	
x	x	x	x	x	x	x	x	20,0	x	GW 2009	Wilsdruff, Stadt
x	x	x	x	x	x	x	x	23,0	x	GW 2004	
x	x	0,1	x	x	0,1	x	12,1	x	x	EW 2009	
x	x	x	x	x	x	x	x	25,8	x	GW 2009	Adorf/Vogtl., Stadt
x	x	x	x	x	x	x	x	18,6	x	GW 2004	
x	x	1,4	x	x	0,1	x	13,1	x	x	EW 2009	
x	x	x	x	x	x	x	x	11,8	x	GW 2009	Auerbach/Vogtl., Stadt
x	x	x	x	x	x	x	x	12,5	x	GW 2004	
x	x	1,6	x	x	0,1	x	11,4	x	x	EW 2009	
x	x	x	x	x	x	x	x	x	x	GW 2009	Bad Brambach
x	x	x	x	x	x	x	x	9,3	x	GW 2004	
x	x	1,8	x	x	0,3	x	12,9	x	x	EW 2009	
x	x	x	x	x	x	x	x	22,9	x	GW 2009	Bad Elster, Stadt
x	x	x	x	x	x	x	x	32,5	x	GW 2004	
x	x	0,9	x	x	0,5	x	13,5	x	x	EW 2009	
x	x	x	x	x	x	x	x	82,4	x	GW 2009	Bergen
x	x	x	x	x	x	x	x	71,1	x	GW 2004	
x	x	0,7	x	x	0,0	x	10,2	x	x	EW 2009	
x	x	x	x	x	x	x	x	86,8	x	GW 2009	Bösenbrunn
x	x	x	x	x	x	x	x	85,6	x	GW 2004	
x	x	0,4	x	x	0,4	x	12,3	x	x	EW 2009	
x	x	x	x	x	x	x	x	100	x	GW 2009	Burgstein
x	x	x	x	x	x	x	x	100	x	GW 2004	
x	x	1,7	x	x	0,1	x	10,1	x	x	EW 2009	

Noch: 3. Wahlbeteiligung, Verteilung der gültigen Stimmen bei den Wahlen zu den Gemeinderäten (GW) am 7. Juni 2009 und 13. Juni 2004 sowie bei der Wahl zum Europäischen Parlament (EW) am 7. Juni 2009 nach Parteien und anderen Wahlvorschlagsträgern sowie nach Kreisen und Gemeinden

Gemeinde	Wahlbeteiligung in %	Gültige Stimmen	Von den gültigen Stimmen entfielen auf ... %							
			CDU	DIE LINKE	SPD	FDP	GRÜNE	DSU	REP	
noch: Vogtlandkreis										
Eichigt	GW 2009	48,4	1 600	52,6	x	17,6	x	x	x	x
	GW 2004	41,0	1 311	49,8	x	15,1	x	x	x	x
	EW 2009	44,2	470	34,9	20,6	14,7	6,4	2,6	x	5,1
Ellefeld	GW 2009	51,2	3 739	22,7	10,6	x	x	x	x	x
	GW 2004	48,6	3 659	25,7	12,2	2,9	x	x	x	x
	EW 2009	42,9	1 023	39,9	16,5	11,6	10,4	4,4	x	1,5
Elsterberg, Stadt	GW 2009	64,5	7 651	6,1	6,8	9,6	7,3	1,3	x	x
	GW 2004	56,6	6 902	8,3	7,8	14,0	5,7	x	x	x
	EW 2009	65,9	2 524	33,0	19,7	16,5	10,1	5,8	x	2,1
Erlbach	GW 2009	54,7	2 299	45,3	x	x	x	x	x	x
	GW 2004	57,0	2 479	23,2	x	x	5,2	x	x	x
	EW 2009	50,0	734	38,1	17,4	12,7	8,3	3,4	x	1,6
Falkenstein/Vogtl., Stadt	GW 2009	40,3	8 865	55,6	22,1	4,7	14,9	x	x	x
	GW 2004	39,4	8 782	57,7	27,2	x	15,1	x	x	x
	EW 2009	41,5	3 105	41,4	20,4	9,9	9,6	2,6	x	2,0
Grünbach, Höhenluftkurort	GW 2009	54,5	2 532	34,2	x	x	x	x	x	x
	GW 2004	60,6	2 935	15,1	x	x	x	x	x	x
	EW 2009	48,6	748	43,7	15,9	13,4	9,5	4,0	x	1,3
Hammerbrücke	GW 2009	64,3	2 113	28,2	x	6,9	x	x	x	x
	GW 2004	52,4	1 742	71,1	x	13,5	x	x	x	x
	EW 2009	59,2	629	42,9	15,4	10,0	7,6	2,4	x	2,4
Heinsdorfergrund	GW 2009	49,9	2 637	26,1	9,1	x	x	x	x	x
	GW 2004	50,1	2 671	x	x	x	x	x	x	x
	EW 2009	45,3	815	42,8	14,4	13,4	11,8	2,9	x	2,2
Klingenthal, Stadt	GW 2009	41,1	8 771	28,7	18,1	8,1	x	x	x	x
	GW 2004	38,9	8 782	28,9	20,6	11,8	9,3	x	x	x
	EW 2009	43,1	3 092	35,5	25,0	10,8	7,5	2,8	x	2,6
Lengenfeld, Stadt	GW 2009	42,0	7 795	15,5	11,5	7,2	x	x	x	x
	GW 2004	52,7	10 330	18,8	6,1	5,4	x	x	3,4	x
	EW 2009	41,8	2 754	38,5	20,5	11,7	8,5	5,0	x	2,6
Leubnitz	GW 2009	59,4	2 194	x	x	x	x	x	x	x
	GW 2004	64,8	2 326	x	x	x	x	x	x	x
	EW 2009	55,1	657	45,7	14,3	11,4	9,1	4,0	x	4,1

										Gemeinde	
NPD	FORUM	PBC	FP Deutsch- lands	DPWV	DIE VIO- LETTEN	SVP	andere Parteien	Wähler- vereini- gungen	Einzel- vor- schläge		
x	x	x	x	x	x	x	x	29,8	x	GW 2009	Eichigt
x	x	x	x	x	x	x	x	35,1	x	GW 2004	
x	x	1,7	x	x	0,4	x	13,6	x	x	EW 2009	
x	x	x	x	x	x	x	x	66,7	x	GW 2009	Ellefeld
x	x	x	x	x	x	x	x	59,2	x	GW 2004	
x	x	2,8	x	x	0,3	x	12,6	x	x	EW 2009	
x	x	x	x	x	x	x	x	68,9	x	GW 2009	Elsterberg, Stadt
x	x	x	x	x	x	x	x	64,3	x	GW 2004	
x	x	0,4	x	x	0,4	x	12,1	x	x	EW 2009	
x	x	x	x	x	x	x	x	54,7	x	GW 2009	Erlbach
x	x	x	x	x	x	x	x	71,6	x	GW 2004	
x	x	4,4	x	x	0,3	x	13,8	x	x	EW 2009	
2,6	x	x	x	x	x	x	x	x	x	GW 2009	Falkenstein/Vogtl., Stadt
x	x	x	x	x	x	x	x	x	x	GW 2004	
x	x	4,4	x	x	0,2	x	9,5	x	x	EW 2009	
x	x	x	x	x	x	x	x	65,8	x	GW 2009	Grünbach, Höhen- luftkurort
x	x	x	x	x	x	x	x	84,9	x	GW 2004	
x	x	4,1	x	x	0,1	x	7,9	x	x	EW 2009	
x	x	x	x	x	x	x	x	64,9	x	GW 2009	Hammerbrücke
x	x	x	x	x	x	x	x	15,4	x	GW 2004	
x	x	6,2	x	x	0,0	x	13,0	x	x	EW 2009	
x	x	x	x	x	x	x	x	64,8	x	GW 2009	Heinsdorfergrund
x	x	x	x	x	x	x	x	100	x	GW 2004	
x	x	0,7	x	x	0,1	x	11,7	x	x	EW 2009	
x	x	5,0	x	x	x	x	x	40,2	x	GW 2009	Klingenthal, Stadt
x	x	x	x	x	x	x	x	29,3	x	GW 2004	
x	x	3,8	x	x	0,1	x	11,9	x	x	EW 2009	
x	x	x	x	x	x	x	x	65,8	x	GW 2009	Lengenfeld, Stadt
x	x	x	x	x	x	x	x	66,2	x	GW 2004	
x	x	1,3	x	x	0,3	x	11,8	x	x	EW 2009	
x	x	x	x	x	x	x	x	100	x	GW 2009	Leubnitz
x	x	x	x	x	x	x	x	100	x	GW 2004	
x	x	0,5	x	x	0,3	x	10,7	x	x	EW 2009	

Noch: 3. Wahlbeteiligung, Verteilung der gültigen Stimmen bei den Wahlen zu den Gemeinderäten (GW) am 7. Juni 2009 und 13. Juni 2004 sowie bei der Wahl zum Europäischen Parlament (EW) am 7. Juni 2009 nach Parteien und anderen Wahlvorschlagsträgern sowie nach Kreisen und Gemeinden

Gemeinde	Wahlbeteiligung in %	Gültige Stimmen	Von den gültigen Stimmen entfielen auf ... %							
			CDU	DIE LINKE	SPD	FDP	GRÜNE	DSU	REP	
noch: Vogtlandkreis										
Limbach	GW 2009	60,3	2 279	18,1	6,3	11,5	x	x	x	x
	GW 2004	54,3	1 987	22,6	x	18,7	x	x	x	x
	EW 2009	52,9	651	36,4	17,2	15,7	10,6	3,8	x	2,3
Markneukirchen, Stadt	GW 2009	48,0	7 703	32,9	7,7	6,7	25,7	3,0	x	x
	GW 2004	44,3	7 480	31,0	8,4	5,3	17,8	x	4,6	x
	EW 2009	47,7	2 590	36,9	13,7	11,1	12,2	5,1	x	2,9
Mehltheuer	GW 2009	57,6	2 155	70,7	7,7	x	x	x	17,2	x
	GW 2004	57,9	2 190	72,0	11,1	x	x	x	16,9	x
	EW 2009	54,2	656	41,8	15,7	9,0	11,3	3,5	x	5,2
Morgenröthe-Rautenkranz	GW 2009	63,4	1 271	66,3	19,0	x	x	x	x	x
	GW 2004	61,6	1 314	68,9	24,7	6,4	x	x	x	x
	EW 2009	57,6	381	45,7	19,2	11,8	4,7	3,1	x	3,4
Mühlental	GW 2009	57,5	2 104	7,7	x	x	x	x	x	x
	GW 2004	36,6	1 314	9,3	x	x	x	x	x	x
	EW 2009	52,3	610	37,4	13,4	10,8	12,1	2,8	x	7,2
Mühltruff, Stadt	GW 2009	53,0	2 391	27,0	6,2	10,2	44,5	4,9	x	x
	GW 2004	54,3	2 474	37,4	7,7	x	40,6	x	x	x
	EW 2009	48,3	731	39,7	13,4	13,3	17,9	4,0	x	2,1
Mylau, Stadt	GW 2009	45,1	3 004	17,3	16,7	11,1	5,2	x	x	x
	GW 2004	44,7	3 132	17,2	17,2	12,3	9,5	x	x	x
	EW 2009	58,7	1 356	31,3	24,3	13,1	10,4	4,5	x	3,5
Netzschkau, Stadt	GW 2009	53,3	5 558	29,1	10,5	16,4	5,7	x	x	x
	GW 2004	49,8	5 285	36,7	13,8	14,6	7,0	x	x	x
	EW 2009	46,5	1 649	34,3	19,3	16,0	11,7	3,8	x	2,5
Neuensalz	GW 2009	48,7	2 731	19,1	12,6	x	x	x	4,3	x
	GW 2004	46,2	2 515	30,6	x	x	x	x	x	x
	EW 2009	45,9	857	34,8	20,2	11,4	11,3	2,9	x	4,3
Neumark	GW 2009	53,0	4 151	29,2	9,4	5,3	56,1	x	x	x
	GW 2004	53,7	4 200	30,0	13,1	6,2	41,1	x	x	x
	EW 2009	46,6	1 213	35,0	15,4	13,0	16,6	4,7	x	2,5
Neustadt/Vogtl.	GW 2009	54,6	1 400	x	x	x	x	2,4	x	x
	GW 2004	51,4	1 236	x	x	x	x	x	x	x
	EW 2009	52,3	444	36,7	18,9	11,9	10,6	2,9	x	2,9

										Gemeinde	
NPD	FORUM	PBC	FP Deutsch- lands	DPWV	DIE VIO- LETTEN	SVP	andere Parteien	Wähler- vereini- gungen	Einzel- vor- schläge		
x	x	x	x	x	x	x	x	64,1	x	GW 2009	Limbach
x	x	x	x	x	x	x	x	58,7	x	GW 2004	
x	x	2,3	x	x	0,2	x	11,5	x	x	EW 2009	
x	x	x	x	x	x	x	x	24,0	x	GW 2009	Markneukirchen, Stadt
x	x	x	x	x	x	x	x	32,9	x	GW 2004	
x	x	2,3	x	x	0,2	x	15,7	x	x	EW 2009	
x	x	x	x	x	x	x	x	4,4	x	GW 2009	Mehltheuer
x	x	x	x	x	x	x	x	x	x	GW 2004	
x	x	0,8	x	x	0,0	x	12,8	x	x	EW 2009	
x	x	x	x	x	x	x	x	14,6	x	GW 2009	Morgenröthe- Rautenkranz
x	x	x	x	x	x	x	x	x	x	GW 2004	
x	x	1,0	x	x	0,0	x	11,0	x	x	EW 2009	
x	x	x	x	x	x	x	x	92,3	x	GW 2009	Mühlental
x	x	x	x	x	x	x	x	90,7	x	GW 2004	
x	x	1,6	x	x	0,5	x	14,1	x	x	EW 2009	
x	x	x	x	x	x	x	x	7,3	x	GW 2009	Mühltroff, Stadt
x	x	x	x	x	x	x	x	14,3	x	GW 2004	
x	x	0,5	x	x	0,0	x	9,2	x	x	EW 2009	
x	x	x	x	x	x	x	x	49,8	x	GW 2009	Mylau, Stadt
x	x	x	x	x	x	x	x	43,8	x	GW 2004	
x	x	0,4	x	x	0,1	x	12,5	x	x	EW 2009	
x	x	x	x	x	x	x	x	38,3	x	GW 2009	Netzschkau, Stadt
x	x	x	x	x	x	x	x	28,1	x	GW 2004	
x	x	1,2	x	x	0,0	x	11,2	x	x	EW 2009	
x	x	x	x	x	x	x	x	64,0	x	GW 2009	Neuensalz
x	x	x	x	x	x	x	x	69,4	x	GW 2004	
x	x	0,8	x	x	0,1	x	14,1	x	x	EW 2009	
x	x	x	x	x	x	x	x	x	x	GW 2009	Neumark
x	x	x	x	x	x	x	x	9,5	x	GW 2004	
x	x	0,5	x	x	0,2	x	12,2	x	x	EW 2009	
x	x	x	x	x	x	x	x	97,6	x	GW 2009	Neustadt/Vogtl.
x	x	x	x	x	x	x	x	100	x	GW 2004	
x	x	2,7	x	x	0,0	x	13,3	x	x	EW 2009	

Noch: 3. Wahlbeteiligung, Verteilung der gültigen Stimmen bei den Wahlen zu den Gemeinderäten (GW) am 7. Juni 2009 und 13. Juni 2004 sowie bei der Wahl zum Europäischen Parlament (EW) am 7. Juni 2009 nach Parteien und anderen Wahlvorschlagsträgern sowie nach Kreisen und Gemeinden

Gemeinde	Wahlbeteiligung in %	Gültige Stimmen	Von den gültigen Stimmen entfielen auf ... %							
			CDU	DIE LINKE	SPD	FDP	GRÜNE	DSU	REP	
noch: Vogtlandkreis										
Oelsnitz/Vogtl., Stadt	GW 2009	38,7	11 212	44,5	22,4	5,7	x	x	14,4	x
	GW 2004	37,8	11 060	37,7	24,6	6,3	x	x	15,7	x
	EW 2009	40,0	3 871	35,2	23,4	12,0	7,9	4,5	x	3,5
Pausa/Vogtl., Stadt	GW 2009	56,4	5 160	45,6	7,3	x	1,7	x	x	x
	GW 2004	53,8	5 024	45,2	10,0	6,9	x	x	x	x
	EW 2009	63,3	1 918	44,0	16,2	11,1	7,6	4,7	x	2,5
Plauen, Stadt	GW 2009	38,1	60 682	27,9	23,3	17,2	17,0	6,6	1,1	x
	GW 2004	36,1	57 785	33,3	28,4	15,3	13,1	4,5	3,9	x
	EW 2009	37,8	20 740	29,4	24,3	14,1	11,4	7,0	x	2,4
Pöhl	GW 2009	49,8	3 297	44,7	x	15,3	x	6,5	x	x
	GW 2004	49,8	3 230	46,0	x	19,3	x	x	x	x
	EW 2009	46,9	1 055	35,4	17,3	15,9	9,5	6,9	x	2,9
Reichenbach im Vogtland, Stadt	GW 2009	41,3	20 888	39,2	18,6	12,9	11,0	6,6	x	x
	GW 2004	38,0	19 791	37,0	25,9	15,9	8,8	x	x	x
	EW 2009	42,7	7 346	35,6	22,4	14,2	9,4	4,5	x	2,2
Reuth	GW 2009	63,6	1 606	x	x	x	x	x	x	x
	GW 2004	62,5	1 600	x	x	x	x	x	x	x
	EW 2009	60,1	500	44,6	15,8	11,4	10,2	5,8	x	2,0
Rodewisch, Stadt	GW 2009	39,8	6 976	45,5	22,7	18,2	x	x	13,5	x
	GW 2004	39,3	6 978	43,3	26,2	17,5	x	x	13,1	x
	EW 2009	42,5	2 508	37,2	22,6	13,3	8,7	3,6	x	2,3
Schöneck/Vogtl., Stadt	GW 2009	53,5	4 587	52,5	x	10,7	4,0	x	x	x
	GW 2004	50,3	4 437	58,6	x	29,1	x	x	x	x
	EW 2009	60,8	1 724	42,0	16,2	10,7	10,7	3,8	x	2,7
Steinberg	GW 2009	51,6	3 973	62,9	x	x	8,8	x	x	x
	GW 2004	47,4	3 466	66,3	x	x	12,9	x	x	x
	EW 2009	45,0	1 131	48,1	12,8	8,6	8,7	3,4	x	2,7
Syrau	GW 2009	54,6	2 149	x	x	6,2	x	x	x	x
	GW 2004	48,2	1 791	x	x	x	x	x	x	x
	EW 2009	49,9	653	26,5	23,3	12,6	14,7	6,1	x	3,5
Tannenbergsthal	GW 2009	51,3	1 821	49,0	35,7	x	x	x	x	x
	GW 2004	46,2	1 703	43,3	38,8	x	x	x	x	x
	EW 2009	50,2	574	29,4	31,2	15,9	5,7	3,5	x	2,4

										Gemeinde	
NPD	FORUM	PBC	FP Deutsch- lands	DPWV	DIE VIO- LETTEN	SVP	andere Parteien	Wähler- vereini- gungen	Einzel- vor- schläge		
x	x	x	x	x	x	x	x	12,9	x	GW 2009	Oelsnitz/Vogtl., Stadt
x	x	x	x	x	x	x	x	15,7	x	GW 2004	
x	x	1,0	x	x	0,2	x	12,4	x	x	EW 2009	
x	x	x	x	x	x	x	x	45,4	x	GW 2009	Pausa/Vogtl., Stadt
x	x	x	x	x	x	x	x	37,9	x	GW 2004	
x	x	0,6	x	x	0,3	x	13,0	x	x	EW 2009	
2,9	x	x	x	x	x	x	x	3,8	x	GW 2009	Plauen, Stadt
x	x	x	x	x	x	x	1,6	x	x	GW 2004	
x	x	0,6	x	x	0,1	x	10,7	x	x	EW 2009	
x	x	x	x	x	x	x	x	33,5	x	GW 2009	Pöhl
x	x	x	x	x	x	x	x	34,7	x	GW 2004	
x	x	0,9	x	x	0,3	x	11,0	x	x	EW 2009	
3,2	x	x	x	x	x	x	x	8,5	x	GW 2009	Reichenbach im Vogtlan Stadt
x	x	x	x	x	x	x	x	12,4	x	GW 2004	
x	x	0,7	x	x	0,1	x	10,9	x	x	EW 2009	
x	x	x	x	x	x	x	x	100	x	GW 2009	Reuth
x	x	x	x	x	x	x	x	100	x	GW 2004	
x	x	1,0	x	x	0,0	x	9,2	x	x	EW 2009	
x	x	x	x	x	x	x	x	x	x	GW 2009	Rodewisch, Stadt
x	x	x	x	x	x	x	x	x	x	GW 2004	
x	x	0,9	x	x	0,1	x	11,3	x	x	EW 2009	
x	x	x	x	x	x	x	x	32,8	x	GW 2009	Schöneck/Vogtl., Stadt
x	x	x	x	x	x	x	x	12,3	x	GW 2004	
x	x	1,5	x	x	0,2	x	12,2	x	x	EW 2009	
x	x	x	x	x	x	x	x	28,3	x	GW 2009	Steinberg
x	x	x	x	x	x	x	x	20,8	x	GW 2004	
x	x	2,2	x	x	0,0	x	13,5	x	x	EW 2009	
x	x	x	x	x	x	x	x	93,8	x	GW 2009	Syrau
x	x	x	x	x	x	x	x	99,9	0,1	GW 2004	
x	x	0,0	x	x	0,3	x	13,0	x	x	EW 2009	
x	x	x	x	x	x	x	x	15,3	x	GW 2009	Tannenbergsthal
x	x	x	x	x	x	x	x	17,9	x	GW 2004	
x	x	1,0	x	x	0,0	x	10,8	x	x	EW 2009	

Noch: 3. Wahlbeteiligung, Verteilung der gültigen Stimmen bei den Wahlen zu den Gemeinderäten (GW) am 7. Juni 2009 und 13. Juni 2004 sowie bei der Wahl zum Europäischen Parlament (EW) am 7. Juni 2009 nach Parteien und anderen Wahlvorschlagsträgern sowie nach Kreisen und Gemeinden

Gemeinde	Wahlbeteiligung in %	Gültige Stimmen	Von den gültigen Stimmen entfielen auf ... %							
			CDU	DIE LINKE	SPD	FDP	GRÜNE	DSU	REP	
noch: Vogtlandkreis										
Theuma	GW 2009	66,8	1 818	x	x	x	27,9	x	x	x
	GW 2004	61,9	1 654	x	x	x	11,8	x	x	x
	EW 2009	61,8	530	31,9	13,0	14,9	17,9	3,8	x	4,0
Tirpersdorf	GW 2009	47,2	1 686	x	x	7,0	x	3,4	x	x
	GW 2004	48,8	1 652	x	x	x	x	x	x	x
	EW 2009	43,4	519	34,3	20,4	13,5	11,8	3,9	x	3,7
Treuen, Stadt	GW 2009	46,7	9 988	35,1	14,5	6,0	7,3	x	9,9	x
	GW 2004	46,1	10 057	35,2	16,5	5,5	5,8	x	11,7	x
	EW 2009	47,2	3 320	38,0	17,2	13,3	8,7	4,5	x	3,5
Triebel/Vogtl.	GW 2009	57,9	1 985	x	12,7	9,6	x	x	x	x
	GW 2004	50,5	1 745	x	14,0	10,8	x	x	x	x
	EW 2009	52,8	586	30,4	21,0	12,1	10,4	3,2	x	3,6
Weischlitz	GW 2009	57,7	4 841	2,5	3,5	4,8	x	1,5	x	x
	GW 2004	58,1	4 953	14,7	4,0	6,9	x	x	x	x
	EW 2009	60,6	1 678	35,9	18,2	12,3	10,5	5,0	x	3,0
Werda	GW 2009	50,8	1 992	54,6	x	x	x	x	x	x
	GW 2004	51,9	2 114	49,7	x	16,5	x	x	19,2	x
	EW 2009	47,7	609	43,8	14,8	13,1	9,4	2,8	x	2,8
Zwota	GW 2009	50,4	1 767	37,9	x	x	x	x	x	x
	GW 2004	53,2	1 965	23,9	x	4,3	x	x	x	x
	EW 2009	45,9	545	42,6	15,4	11,2	7,0	3,1	x	3,9
Zwickau										
Bernsdorf	GW 2009	53,9	3 269	55,8	x	4,3	27,9	x	x	x
	GW 2004	52,7	3 085	51,9	x	x	23,1	x	x	x
	EW 2009	50,1	1 007	43,3	16,5	9,8	14,4	2,8	x	1,8
Callenberg	GW 2009	57,0	7 571	13,2	9,4	x	4,6	2,3	x	x
	GW 2004	51,3	6 781	23,0	14,3	x	x	x	x	x
	EW 2009	56,5	2 448	37,0	17,8	11,2	11,5	5,1	x	3,1
Crimmitschau, Stadt	GW 2009	40,8	20 552	20,7	18,1	8,2	13,2	x	x	x
	GW 2004	41,3	21 154	30,3	16,6	9,9	10,8	x	x	x
	EW 2009	41,1	7 030	33,8	22,4	12,3	10,6	4,5	x	4,1
Crinitzberg	GW 2009	49,6	2 498	29,4	x	x	x	x	x	x
	GW 2004	52,2	2 726	35,4	19,0	x	x	x	x	x
	EW 2009	49,3	839	44,7	14,9	12,9	6,7	3,9	x	2,6

										Gemeinde	
NPD	FORUM	PBC	FP Deutsch- lands	DPWV	DIE VIO- LETTEN	SVP	andere Parteien	Wähler- vereini- gungen	Einzel- vor- schläge		
x	x	x	x	x	x	x	x	72,1	x	GW 2009	Theuma
x	x	x	x	x	x	x	x	88,2	x	GW 2004	
x	x	0,2	x	x	0,2	x	14,2	x	x	EW 2009	
x	x	x	x	x	x	x	x	89,6	x	GW 2009	Tirpersdorf
x	x	x	x	x	x	x	x	100	x	GW 2004	
x	x	2,7	x	x	0,0	x	9,8	x	x	EW 2009	
x	x	x	x	x	x	x	x	27,2	x	GW 2009	Treuen, Stadt
x	x	x	x	x	x	x	x	25,3	x	GW 2004	
x	x	1,2	x	x	0,1	x	13,6	x	x	EW 2009	
x	x	x	x	x	x	x	x	77,7	x	GW 2009	Triebel/Vogtl.
x	x	x	x	x	x	x	x	75,1	x	GW 2004	
x	x	1,2	x	x	0,2	x	17,9	x	x	EW 2009	
x	x	x	x	x	x	x	x	87,6	x	GW 2009	Weischlitz
x	x	x	x	x	x	x	x	74,4	x	GW 2004	
x	x	0,8	x	x	0,1	x	14,1	x	x	EW 2009	
x	x	x	x	x	x	x	x	45,4	x	GW 2009	Werda
x	x	x	x	x	x	x	x	14,7	x	GW 2004	
x	x	1,0	x	x	0,0	x	12,3	x	x	EW 2009	
x	x	x	x	x	x	x	x	62,1	x	GW 2009	Zwota
x	x	x	x	x	x	x	x	71,9	x	GW 2004	
x	x	3,5	x	x	0,2	x	13,2	x	x	EW 2009	
x	x	x	x	x	x	x	x	12,0	x	GW 2009	Bernsdorf
x	x	x	x	x	x	x	x	24,9	x	GW 2004	
x	x	1,0	x	x	0,2	x	10,2	x	x	EW 2009	
2,9	x	x	x	x	x	x	x	67,6	x	GW 2009	Callenberg
x	x	x	x	x	x	x	x	62,7	x	GW 2004	
x	x	0,9	x	x	0,1	x	13,3	x	x	EW 2009	
3,2	x	x	x	x	x	x	x	36,6	x	GW 2009	Crimmitschau, Stadt
x	x	x	x	x	x	x	x	32,3	x	GW 2004	
x	x	0,7	x	x	0,1	x	11,4	x	x	EW 2009	
x	x	x	x	x	x	x	x	70,6	x	GW 2009	Crinitzberg
x	x	x	x	x	x	x	x	45,6	x	GW 2004	
x	x	3,0	x	x	0,1	x	11,2	x	x	EW 2009	

Noch: 3. Wahlbeteiligung, Verteilung der gültigen Stimmen bei den Wahlen zu den Gemeinderäten (GW) am 7. Juni 2009 und 13. Juni 2004 sowie bei der Wahl zum Europäischen Parlament (EW) am 7. Juni 2009 nach Parteien und anderen Wahlvorschlagsträgern sowie nach Kreisen und Gemeinden

Gemeinde	Wahlbeteiligung in %	Gültige Stimmen	Von den gültigen Stimmen entfielen auf ... %							
			CDU	DIE LINKE	SPD	FDP	GRÜNE	DSU	REP	
noch: Zwickau										
Dennheritz	GW 2009	60,8	2 118	x	x	28,8	x	x	x	x
	GW 2004	57,6	2 028	x	x	15,1	x	x	x	x
	EW 2009	58,6	674	46,0	13,6	9,8	9,3	4,2	x	3,9
Fraureuth	GW 2009	52,6	7 122	47,0	14,5	2,6	x	x	x	x
	GW 2004	54,5	7 533	38,8	13,9	x	11,8	x	x	x
	EW 2009	52,1	2 383	40,0	20,2	9,7	8,1	4,1	x	2,5
Gersdorf	GW 2009	46,5	4 963	x	10,9	2,6	x	x	x	x
	GW 2004	47,6	5 146	14,7	19,0	x	x	x	x	x
	EW 2009	46,2	1 660	34,0	23,4	13,8	8,0	4,6	x	2,4
Glauchau, Stadt	GW 2009	41,3	24 407	37,1	19,5	16,0	13,5	2,3	x	x
	GW 2004	40,1	24 369	40,7	23,2	16,3	x	x	x	x
	EW 2009	41,2	8 288	35,0	21,7	12,3	10,2	4,8	x	2,7
Hartenstein, Stadt	GW 2009	52,6	6 117	39,8	x	7,1	9,5	x	x	x
	GW 2004	51,8	5 962	40,7	x	9,2	10,1	x	x	x
	EW 2009	52,4	2 059	45,4	15,5	8,4	7,8	2,8	x	2,7
Hartmannsdorf b. Kirchberg Stadt	GW 2009	57,0	1 918	87,6	12,4	x	x	x	x	x
	GW 2004	57,0	1 912	88,6	11,4	x	x	x	x	x
	EW 2009	56,7	629	54,7	13,0	7,9	5,9	2,7	x	2,4
Hirschfeld	GW 2009	58,6	1 797	41,1	x	x	x	x	x	x
	GW 2004	56,5	1 738	31,5	x	x	x	x	x	x
	EW 2009	58,3	596	40,4	14,6	11,2	12,2	3,7	x	3,0
Hohenstein-Ernstthal, Stadt	GW 2009	40,8	16 360	39,8	16,9	10,0	3,9	4,4	x	x
	GW 2004	40,0	15 915	41,4	18,4	13,0	x	4,3	x	x
	EW 2009	40,7	5 417	35,9	22,8	11,6	9,5	4,8	x	1,9
Kirchberg, Stadt	GW 2009	45,7	9 948	51,5	18,3	3,1	x	x	x	x
	GW 2004	45,4	9 987	37,4	15,3	3,0	x	4,3	x	x
	EW 2009	45,5	3 379	38,9	20,5	10,0	7,5	4,0	x	3,8
Langenbernsdorf	GW 2009	54,8	5 071	40,0	x	x	x	x	x	x
	GW 2004	53,5	4 786	56,2	x	x	x	x	x	x
	EW 2009	54,6	1 664	40,1	18,9	11,4	8,3	3,7	x	3,2
Langenweißbach	GW 2009	55,6	3 507	51,9	x	x	x	x	x	x
	GW 2004	56,1	3 700	53,5	17,1	x	x	x	x	x
	EW 2009	55,4	1 212	32,5	23,8	10,0	10,1	4,0	x	4,3

										Gemeinde	
NPD	FORUM	PBC	FP Deutsch- lands	DPWV	DIE VIO- LETTEN	SVP	andere Parteien	Wähler- vereini- gungen	Einzel- vor- schläge		
x	x	x	x	x	x	x	x	71,2	x	GW 2009 GW 2004 EW 2009	Dennheritz
x	x	x	x	x	x	x	x	84,9	x		
x	x	0,6	x	x	0,0	x	12,6	x	x		
x	x	x	x	x	x	x	x	35,9	x	GW 2009 GW 2004 EW 2009	Fraureuth
x	x	x	x	x	x	x	x	35,4	x		
x	x	0,8	x	x	0,2	x	14,4	x	x		
x	x	x	x	x	x	x	x	86,6	x	GW 2009 GW 2004 EW 2009	Gersdorf
x	x	x	x	x	x	x	x	66,3	x		
x	x	0,4	x	x	0,1	x	13,3	x	x		
x	x	x	x	x	x	x	x	11,7	x	GW 2009 GW 2004 EW 2009	Glauchau, Stadt
x	x	x	x	x	x	x	x	19,7	x		
x	x	1,0	x	x	0,2	x	12,1	x	x		
x	x	x	x	x	x	x	x	43,6	x	GW 2009 GW 2004 EW 2009	Hartenstein, Stadt
x	x	x	x	x	x	x	x	40,0	x		
x	x	5,1	x	x	0,1	x	12,2	x	x		
x	x	x	x	x	x	x	x	x	x	GW 2009 GW 2004 EW 2009	Hartmannsdorf b. Kirchberg Stadt
x	x	x	x	x	x	x	x	x	x		
x	x	3,8	x	x	0,2	x	9,4	x	x		
x	x	x	x	x	x	x	x	58,9	x	GW 2009 GW 2004 EW 2009	Hirschfeld
x	x	x	x	x	x	x	x	68,5	x		
x	x	1,8	x	x	0,0	x	12,9	x	x		
x	x	x	x	x	x	x	x	24,9	x	GW 2009 GW 2004 EW 2009	Hohenstein-Ernstthal, Stadt
x	x	x	x	x	x	x	x	23,0	x		
x	x	0,9	x	x	0,1	x	12,4	x	x		
x	x	x	x	x	x	x	x	27,1	x	GW 2009 GW 2004 EW 2009	Kirchberg, Stadt
x	x	x	x	x	x	x	x	40,0	x		
x	x	1,5	x	x	0,1	x	13,7	x	x		
x	x	x	x	x	x	x	x	60,0	x	GW 2009 GW 2004 EW 2009	Langenbernsdorf
x	x	x	x	x	x	x	x	43,8	x		
x	x	0,9	x	x	0,1	x	13,5	x	x		
x	x	x	x	x	x	x	x	48,1	x	GW 2009 GW 2004 EW 2009	Langenweißbach
x	x	x	x	x	x	x	x	29,4	x		
x	x	1,2	x	x	0,1	x	14,0	x	x		

Noch: 3. Wahlbeteiligung, Verteilung der gültigen Stimmen bei den Wahlen zu den Gemeinderäten (GW) am 7. Juni 2009 und 13. Juni 2004 sowie bei der Wahl zum Europäischen Parlament (EW) am 7. Juni 2009 nach Parteien und anderen Wahlvorschlagsträgern sowie nach Kreisen und Gemeinden

Gemeinde	Wahlbeteiligung in %	Gültige Stimmen	Von den gültigen Stimmen entfielen auf ... %							
			CDU	DIE LINKE	SPD	FDP	GRÜNE	DSU	REP	
noch: Zwickau										
Lichtenstein/Sa., Stadt	GW 2009	46,1	14 795	31,5	16,2	16,8	7,0	2,3	x	x
	GW 2004	45,2	14 461	47,3	26,0	16,2	10,4	x	x	x
	EW 2009	47,6	5 113	34,2	22,0	11,9	8,7	4,9	x	2,2
Lichtentanne	GW 2009	49,3	8 121	56,9	28,6	x	5,6	3,7	x	x
	GW 2004	45,1	7 663	57,4	34,6	8,0	x	x	x	x
	EW 2009	50,3	2 740	40,0	20,9	10,5	11,1	4,7	x	1,4
Limbach-Oberfrohna, Stadt	GW 2009	44,6	27 444	43,9	18,1	17,7	13,0	3,3	x	x
	GW 2004	44,5	27 532	43,8	18,6	17,0	8,4	x	x	x
	EW 2009	44,7	9 428	38,2	18,2	13,2	12,1	4,4	x	1,9
Meerane, Stadt	GW 2009	46,2	18 600	19,4	12,2	8,4	8,6	x	x	x
	GW 2004	42,6	17 290	23,5	17,6	9,1	8,0	x	x	x
	EW 2009	45,9	6 204	31,5	19,9	13,0	10,8	4,9	x	3,2
Mülsen	GW 2009	52,0	15 847	28,0	11,7	8,7	5,4	x	x	x
	GW 2004	52,1	15 872	35,8	13,3	11,0	7,5	x	x	x
	EW 2009	51,9	5 218	38,2	19,5	9,9	10,5	3,7	x	2,5
Neukirchen/Pleiße	GW 2009	51,7	5 314	61,4	15,9	x	4,8	x	x	x
	GW 2004	51,7	5 302	57,1	20,3	7,5	7,4	x	x	x
	EW 2009	51,4	1 789	42,5	19,3	11,0	8,7	4,1	x	4,1
Niederfrohna	GW 2009	60,9	3 600	9,1	x	x	8,8	x	x	x
	GW 2004	60,7	3 240	x	x	x	x	x	x	x
	EW 2009	56,9	1 132	39,9	13,3	11,5	13,2	3,8	x	2,2
Oberlungwitz, Stadt	GW 2009	46,0	7 257	49,9	16,4	x	18,0	x	x	x
	GW 2004	47,5	7 449	50,6	17,1	x	16,2	x	x	x
	EW 2009	45,9	2 487	39,2	19,1	12,2	11,0	5,1	x	2,0
Oberwiera	GW 2009	54,5	1 465	40,6	x	x	x	x	x	x
	GW 2004	58,2	1 645	40,2	x	x	x	x	x	x
	EW 2009	50,4	452	41,4	16,2	11,5	10,6	4,9	x	3,1
Reinsdorf	GW 2009	47,0	9 452	36,0	17,4	7,3	11,3	x	x	x
	GW 2004	47,8	9 629	33,0	19,5	5,0	4,4	x	x	x
	EW 2009	46,8	3 138	38,0	19,9	11,0	10,4	4,4	x	2,8
Remse	GW 2009	49,5	2 231	34,6	7,0	12,8	x	x	x	x
	GW 2004	51,2	2 286	42,7	x	16,1	x	x	x	x
	EW 2009	45,4	685	39,4	18,0	13,3	9,6	2,8	x	3,2

										Gemeinde	
NPD	FORUM	PBC	FP Deutsch- lands	DPWV	DIE VIO- LETTEN	SVP	andere Parteien	Wähler- vereini- gungen	Einzel- vor- schläge		
x	x	x	x	x	x	x	x	26,3	x	GW 2009	Lichtenstein/Sa., Stadt
x	x	x	x	x	x	x	x	x	x	GW 2004	
x	x	1,0	x	x	0,1	x	14,9	x	x	EW 2009	
x	x	x	x	x	x	x	x	5,2	x	GW 2009	Lichtentanne
x	x	x	x	x	x	x	x	x	x	GW 2004	
x	x	0,8	x	x	0,2	x	10,4	x	x	EW 2009	
3,9	x	x	x	x	x	x	x	x	x	GW 2009	Limbach-Oberfrohna, Stadt
7,3	x	x	x	x	x	x	x	4,8	x	GW 2004	
x	x	1,3	x	x	0,3	x	10,5	x	x	EW 2009	
7,0	x	x	x	x	x	x	x	44,3	x	GW 2009	Meerane, Stadt
x	x	x	x	x	x	x	x	41,8	x	GW 2004	
x	x	0,4	x	x	0,2	x	16,0	x	x	EW 2009	
x	x	x	x	x	x	x	x	46,2	x	GW 2009	Mülsen
x	x	x	x	x	x	x	x	32,4	x	GW 2004	
x	x	1,4	x	x	0,1	x	14,0	x	x	EW 2009	
x	x	x	x	x	x	x	x	17,9	x	GW 2009	Neukirchen/Pleiße
x	x	x	x	x	x	x	x	7,8	x	GW 2004	
x	x	0,4	x	x	0,2	x	9,5	x	x	EW 2009	
4,4	x	x	x	x	x	x	x	77,7	x	GW 2009	Niederfrohna
x	x	x	x	x	x	x	x	99,3	0,7	GW 2004	
x	x	1,3	x	x	0,0	x	14,8	x	x	EW 2009	
3,8	x	x	x	x	x	x	x	11,9	x	GW 2009	Oberlungwitz, Stadt
x	x	x	x	x	x	x	x	16,0	x	GW 2004	
x	x	0,4	x	x	0,2	x	10,8	x	x	EW 2009	
x	x	x	x	x	x	x	x	59,4	x	GW 2009	Oberwiera
x	x	x	x	x	x	x	x	59,8	x	GW 2004	
x	x	0,0	x	x	0,2	x	12,2	x	x	EW 2009	
x	x	x	x	x	x	x	x	28,0	x	GW 2009	Reinsdorf
x	x	x	x	x	x	x	x	38,2	x	GW 2004	
x	x	0,8	x	x	0,0	x	12,7	x	x	EW 2009	
x	x	x	x	x	x	x	x	45,5	x	GW 2009	Remse
x	x	x	x	x	x	x	x	41,1	x	GW 2004	
x	x	0,0	x	x	0,0	x	13,7	x	x	EW 2009	

Noch: 3. Wahlbeteiligung, Verteilung der gültigen Stimmen bei den Wahlen zu den Gemeinderäten (GW) am 7. Juni 2009 und 13. Juni 2004 sowie bei der Wahl zum Europäischen Parlament (EW) am 7. Juni 2009 nach Parteien und anderen Wahlvorschlagsträgern sowie nach Kreisen und Gemeinden

Gemeinde		Wahlbeteiligung in %	Gültige Stimmen	Von den gültigen Stimmen entfielen auf ... %						
				CDU	DIE LINKE	SPD	FDP	GRÜNE	DSU	REP
noch: Zwickau										
Schönberg	GW 2009	65,0	1 500	34,6	x	x	x	x	x	x
	GW 2004	61,6	1 405	36,4	x	x	x	x	x	x
	EW 2009	62,3	482	45,9	15,1	8,9	12,2	3,3	x	2,3
St. Egidien	GW 2009	48,1	4 100	58,5	27,7	x	x	13,8	x	x
	GW 2004	51,7	4 373	50,6	30,3	7,1	x	12,0	x	x
	EW 2009	44,3	1 287	41,3	23,2	8,9	8,3	5,1	x	2,0
Waldenburg, Stadt	GW 2009	53,2	5 560	31,0	9,9	x	2,7	x	x	x
	GW 2004	51,2	5 427	35,4	12,0	x	x	x	x	x
	EW 2009	55,5	1 945	36,0	20,4	11,1	10,2	4,8	x	1,8
Werdau, Stadt	GW 2009	37,3	20 568	35,5	22,0	9,2	14,8	x	x	x
	GW 2004	40,0	22 021	28,4	30,9	10,4	13,2	x	x	x
	EW 2009	37,2	6 978	33,4	24,1	11,7	9,8	4,7	x	2,6
Wildenfels, Stadt	GW 2009	49,6	4 765	41,6	14,1	x	18,7	x	x	x
	GW 2004	50,1	4 641	59,0	14,6	x	x	x	x	x
	EW 2009	49,8	1 581	39,7	18,2	9,4	10,8	3,6	x	3,7
Wilkau-Haßlau, Stadt	GW 2009	40,8	11 081	43,2	24,0	7,5	11,7	5,4	x	x
	GW 2004	42,2	11 516	44,9	27,1	11,9	6,7	x	x	x
	EW 2009	40,5	3 775	37,9	23,4	10,1	8,7	4,4	x	2,2
Zwickau, Stadt	GW 2009	35,8	83 008	32,3	20,6	18,9	7,1	4,6	2,6	x
	GW 2004	40,1	91 161	28,0	26,1	11,3	4,6	3,1	5,2	x
	EW 2009	35,7	28 249	31,6	24,1	15,4	8,7	5,3	x	2,3

										Gemeinde	
NPD	FORUM	PBC	FP Deutsch- lands	DPWV	DIE VIO- LETTEN	SVP	andere Parteien	Wähler- vereini- gungen	Einzel- vor- schläge		
x	x	x	x	x	x	x	x	65,4	x	GW 2009 Schönberg	
x	x	x	x	x	x	x	x	63,6	x		GW 2004
x	x	0,0	x	x	0,0	x	12,2	x	x		EW 2009
x	x	x	x	x	x	x	x	x	x	GW 2009 St. Egidien	
x	x	x	x	x	x	x	x	x	x		GW 2004
x	x	1,2	x	x	0,2	x	9,8	x	x		EW 2009
x	x	x	x	x	x	x	x	56,5	x	GW 2009 Waldenburg, Stadt	
x	x	x	x	x	x	x	x	52,6	x		GW 2004
x	x	0,7	x	x	0,2	x	14,9	x	x		EW 2009
x	x	x	x	x	x	x	x	18,5	x	GW 2009 Werdau, Stadt	
x	x	x	x	x	x	x	x	17,2	x		GW 2004
x	x	0,7	x	x	0,2	x	12,7	x	x		EW 2009
x	x	x	x	x	x	x	x	25,6	x	GW 2009 Wildenfels, Stadt	
x	x	x	x	x	x	x	x	26,5	x		GW 2004
x	x	2,3	x	x	0,2	x	12,0	x	x		EW 2009
x	x	x	x	x	x	x	x	8,2	x	GW 2009 Wilkau-Haßlau, Stadt	
x	x	x	x	x	x	x	x	9,3	x		GW 2004
x	x	1,2	x	x	0,1	x	11,9	x	x		EW 2009
3,6	x	x	x	x	x	x	x	10,2	x	GW 2009 Zwickau, Stadt	
x	x	x	x	x	x	x	x	21,7	x		GW 2004
x	x	0,7	x	x	0,1	x	11,8	x	x		EW 2009

4. Gemeinden mit den höchsten und den niedrigsten Stimmenanteilen der CDU bei den Wahlen zu den Gemeinderäten am 7. Juni 2009 ¹⁾

Gemeinde	Kreis-Nr.	Stimmenanteil in %	Differenz zur Landessumme in %-Punkten	Wahlbeteiligung in %	Einwohner am 30.09.2008
höchster Stimmenanteil					
Frankenthal	25	99,6	66,9	50,9	1 030
Hilbersdorf	22	96,7	64,0	58,3	1 429
Kodersdorf	26	90,6	57,9	54,1	2 577
Bad Brambach	23	89,8	57,1	48,9	2 116
Hartmannsdorf b. Kirchberg	24	87,6	54,9	57,0	1 451
Großhennersdorf	26	85,3	52,6	45,2	1 531
Niedercunnersdorf	26	78,6	45,9	51,7	1 639
Neukyhna	30	77,0	44,3	38,8	2 472
Wiedemar	30	76,7	44,0	39,6	2 187
Zschorlau	21	72,0	39,3	51,2	5 711
Leutersdorf	26	71,3	38,6	50,7	4 039
Mehltheuer	23	70,7	38,0	57,6	1 518
Räckelwitz	25	70,6	37,9	64,8	1 183
Lichtenberg	25	70,5	37,8	54,6	1 709
Lohmen	28	69,3	36,6	58,2	3 233
Leubsdorf	22	68,5	35,8	62,0	3 807
Weißig a. Raschütz	27	67,6	34,9	60,7	938
Mildenau	21	67,1	34,4	54,9	3 697
Rathen, Kurort	28	66,8	34,1	72,9	408
Morgenröthe-Rautenkranz	23	66,3	33,6	63,4	810
niedrigster Stimmenanteil					
Weischlitz	23	2,5	-30,2	57,7	3 479
Colditz, Stadt	29	5,5	-27,2	49,1	4 972
Thümmlitzwalde	29	5,7	-27,0	58,0	3 324
Weißkeißel	26	5,7	-27,0	50,9	1 437
Borstendorf	21	6,0	-26,7	65,0	1 415
Elsterberg, Stadt	23	6,1	-26,6	64,5	4 830
Tauscha	27	7,2	-25,5	63,2	1 491
Ebersbach	22	7,4	-25,3	69,2	1 085
Mühlental	23	7,7	-25,0	57,5	1 613
Porschdorf	28	8,0	-24,7	60,3	1 262
Beiersdorf	26	8,2	-24,5	51,8	1 269
Großtreben-Zwethau	30	8,8	-23,9	39,3	2 017
Dahlen, Stadt	30	9,0	-23,7	49,4	4 853
Niederfrohna	24	9,1	-23,6	60,9	2 480
Frankenstein	22	9,2	-23,5	64,6	1 173
Schildau, Gneisenaustadt, Stadt	30	9,5	-23,2	47,6	3 625
Zschadraß	29	9,7	-23,0	51,4	3 329
Weißborn/Erzgeb.	22	9,7	-23,0	67,8	2 692
Herrnhut, Stadt	26	9,8	-22,9	53,6	2 726
Jesewitz	30	10,5	-22,2	52,4	3 093

1) Bei gleichen Stimmenanteilen sind die Gemeinden entsprechend den Einwohnerzahlen absteigend dargestellt.

**5. Gemeinden mit den höchsten und den niedrigsten Stimmenanteilen der Partei DIE LINKE
bei den Wahlen zu den Gemeinderäten am 7. Juni 2009 ¹⁾**

Gemeinde	Kreis-Nr.	Stimmenanteil in %	Differenz zur Landessumme in %-Punkten	Wahlbeteiligung in %	Einwohner am 30.09.2008
höchster Stimmenanteil					
Bennewitz	29	43,8	28,4	57,9	5 232
Böhlen, Stadt	29	37,4	22,0	40,1	6 912
Tannenbergesthal	23	35,7	20,3	51,3	1 445
Lugau/Erzgeb., Stadt	21	33,5	18,1	42,4	7 321
Leisnig, Stadt	22	31,4	16,0	54,9	6 642
Rötha, Stadt	29	29,7	14,3	44,9	3 995
Geyer, Stadt	21	29,5	14,1	55,6	3 973
Borna, Stadt	29	29,2	13,8	40,8	21 253
Lichtentanne	24	28,6	13,2	49,3	6 949
Zettlitz	22	28,5	13,1	52,7	833
Rothenburg/O.L., Stadt	26	27,9	12,5	48,8	5 437
Lauter/Sa., Stadt	21	27,9	12,5	55,1	4 828
St. Egidien	24	27,7	12,3	48,1	3 573
Hoyerswerda, Stadt	25	26,9	11,5	37,7	39 514
Kamenz, Stadt	25	26,0	10,6	48,5	17 541
Großhain, Stadt	27	25,8	10,4	42,4	15 471
Zschopau, Stadt	21	25,6	10,2	45,2	10 750
Niesky, Stadt	26	25,1	9,7	44,1	10 344
Bad Gottleuba-Berggießhübel, Stadt	28	24,6	9,2	51,0	5 940
Schwarzenberg/Erzgeb., Stadt	21	24,4	9,0	43,0	18 943
niedrigster Stimmenanteil					
Weischlitz	23	3,5	-11,9	57,7	3 479
Zschepplin	30	3,8	-11,6	46,8	3 142
Claußnitz	22	4,3	-11,1	61,3	3 376
Jesewitz	30	4,6	-10,8	52,4	3 093
Wechselburg	22	4,7	-10,7	60,4	2 135
Kodersdorf	26	5,2	-10,2	54,1	2 577
Zabeltitz	27	5,3	-10,1	69,7	2 841
Diera-Zehren	27	5,4	-10,0	54,3	3 707
Oberwiesenthal, Kurort, Stadt	21	5,4	-10,0	63,4	2 562
Elsterheide	25	5,7	-9,7	62,6	3 841
Taura	22	5,8	-9,6	55,0	2 598
Markersdorf	26	5,9	-9,5	59,9	4 271
Elterlein, Stadt	21	5,9	-9,5	58,8	3 137
Obercunnersdorf	26	5,9	-9,5	56,7	2 136
Sehmatal	21	6,0	-9,4	51,5	7 266
Doberschau-Gaußig	25	6,0	-9,4	48,8	4 458
Königswartha	25	6,1	-9,3	54,3	3 860
Struppen	28	6,2	-9,2	59,0	2 621
Mühltroff, Stadt	23	6,2	-9,2	53,0	1 833
Limbach	23	6,3	-9,1	60,3	1 572

1) Bei gleichen Stimmenanteilen sind die Gemeinden entsprechend den Einwohnerzahlen absteigend dargestellt.

**6. Gemeinden mit den höchsten und den niedrigsten Stimmenanteilen der SPD
bei den Wahlen zu den Gemeinderäten am 7. Juni 2009 ¹⁾**

Gemeinde	Kreis-Nr.	Stimmenanteil in %	Differenz zur Landessumme in %-Punkten	Wahlbeteiligung in %	Einwohner am 30.09.2008
höchster Stimmenanteil					
Niederwürschnitz	21	53,1	42,2	50,9	2 875
Zwochau	30	52,1	41,2	48,1	1 085
Johanngeorgenstadt, Stadt	21	44,0	33,1	43,2	4 963
Hohndorf	21	37,5	26,6	43,2	3 875
Großharthau	25	36,6	25,7	58,4	3 176
Löbnitz	30	34,4	23,5	56,4	2 233
Markkleeberg, Stadt	29	34,0	23,1	49,9	24 012
Großolbersdorf	21	29,3	18,4	62,0	3 080
Dennheritz	24	28,8	17,9	60,8	1 438
Mügeln, Stadt	30	28,0	17,1	51,3	4 577
Sornzig-Ablaß	30	27,9	17,0	53,0	2 288
Großschönau	26	27,5	16,6	45,8	6 232
Hainichen, Stadt	22	27,2	16,3	53,3	9 148
Böhlen, Stadt	29	27,1	16,2	40,1	6 912
Nünchritz	27	27,1	16,2	50,1	6 270
Radeberg, Stadt	25	25,4	14,5	50,7	18 407
Rötha, Stadt	29	25,1	14,2	44,9	3 995
Großpösna	29	25,0	14,1	56,3	5 477
Taucha, Stadt	30	24,8	13,9	44,1	14 403
Nerchau, Stadt	29	23,5	12,6	54,0	4 009
niedrigster Stimmenanteil					
Königswartha	25	1,3	-9,6	54,3	3 860
Erlau	22	1,4	-9,5	69,8	3 519
Mulda/Sa.	22	1,4	-9,5	67,3	2 775
Neustadt i. Sa., Stadt	28	1,5	-9,4	52,0	14 293
Striegistal	22	1,7	-9,2	62,5	5 433
Stolpen, Stadt	28	1,9	-9,0	57,7	5 920
Weißborn/Erzgeb.	22	1,9	-9,0	67,8	2 692
Stauchitz	27	2,0	-8,9	53,6	3 409
Niederwiesa	22	2,2	-8,7	66,1	5 165
Guttau	25	2,3	-8,6	61,4	1 652
Breitenbrunn/Erzgeb.	21	2,4	-8,5	50,6	6 147
Königsbrück, Stadt	25	2,4	-8,5	54,8	4 558
Zschepplin	30	2,4	-8,5	46,8	3 142
Olbersdorf	26	2,6	-8,3	50,2	5 727
Fraureuth	24	2,6	-8,3	52,6	5 603
Gersdorf	24	2,6	-8,3	46,5	4 354
Reinsberg	22	2,6	-8,3	61,9	3 236
Schöpstal	26	2,7	-8,2	60,9	2 639
Burkhardttsdorf	21	2,9	-8,0	53,2	6 656
Hähnichen	26	2,9	-8,0	51,1	1 443

1) Bei gleichen Stimmenanteilen sind die Gemeinden entsprechend den Einwohnerzahlen absteigend dargestellt.

**7. Gemeinden mit den höchsten und den niedrigsten Stimmenanteilen der FDP
bei den Wahlen zu den Gemeinderäten am 7. Juni 2009 ¹⁾**

Gemeinde	Kreis-Nr.	Stimmenanteil in %	Differenz zur Landessumme in %-Punkten	Wahlbeteiligung in %	Einwohner am 30.09.2008
höchster Stimmenanteil					
Deutschneudorf	21	100	91,7	63,3	1 140
Neumark	23	56,1	47,8	53,0	3 258
Belgern, Stadt	30	45,2	36,9	43,0	4 963
Mühltroff, Stadt	23	44,5	36,2	53,0	1 833
Rochlitz, Stadt	22	41,4	33,1	53,6	6 390
Beilrode	30	39,2	30,9	42,3	2 629
Kirschau	25	38,6	30,3	50,1	2 480
Colditz, Stadt	29	38,5	30,2	49,1	4 972
Heidersdorf	21	37,7	29,4	51,4	900
Seiffen/Erzgeb., Kurort	21	37,2	28,9	57,9	2 533
Pulsnitz, Stadt	25	36,2	27,9	47,6	7 825
Oberwiesenthal, Kurort, Stadt	21	35,1	26,8	63,4	2 562
Falkenau	22	35,1	26,8	61,5	1 984
Guttau	25	34,8	26,5	61,4	1 652
Mügeln, Stadt	30	33,2	24,9	51,3	4 577
Hainewalde	26	33,2	24,9	52,5	1 694
Steina	25	31,8	23,5	54,4	1 778
Stolpen, Stadt	28	31,2	22,9	57,7	5 920
Regis-Breitingen, Stadt	29	29,4	21,1	49,1	4 165
Bernsdorf	24	27,9	19,6	53,9	2 495
niedrigster Stimmenanteil					
Weißenberg, Stadt	25	1,1	-7,2	50,1	3 453
Löbnitz	30	1,2	-7,1	56,4	2 233
Pausa/Vogtl., Stadt	23	1,7	-6,6	56,4	3 739
Trebendorf	26	1,7	-6,6	61,8	1 046
Wittichenau, Stadt	25	1,9	-6,4	54,4	6 096
Königsbrück, Stadt	25	1,9	-6,4	54,8	4 558
Mulda/Sa.	22	1,9	-6,4	67,3	2 775
Elsterheide	25	2,0	-6,3	62,6	3 841
Eibenstock, Stadt	21	2,4	-5,9	45,5	6 252
Bad Muskau, Stadt	26	2,4	-5,9	44,5	3 916
Waldenburg, Stadt	24	2,7	-5,6	53,2	4 439
Eilenburg, Stadt	30	2,8	-5,5	37,9	17 124
Neukieritzsch	29	2,8	-5,5	50,1	5 874
Bad Schlema	21	2,8	-5,5	48,2	5 247
Zschepplin	30	2,8	-5,5	46,8	3 142
Zschaitz-Ottewig	22	2,9	-5,4	61,8	1 413
Bergen	23	2,9	-5,4	50,1	1 061
Radeberg, Stadt	25	3,0	-5,3	50,7	18 407
Schneeberg, Stadt	21	3,0	-5,3	45,6	15 858
Dippoldiswalde, Stadt	28	3,0	-5,3	50,3	10 459

1) Bei gleichen Stimmenanteilen sind die Gemeinden entsprechend den Einwohnerzahlen absteigend dargestellt.

8. Gemeinden mit den höchsten und den niedrigsten Stimmenanteilen der GRÜNEN bei den Wahlen zu den Gemeinderäten am 7. Juni 2009 ¹⁾

Gemeinde	Kreis-Nr.	Stimmenanteil in %	Differenz zur Landessumme in %-Punkten	Wahlbeteiligung in %	Einwohner am 30.09.2008
höchster Stimmenanteil					
Dresden, Stadt	12	15,4	10,4	49,0	509 450
Leipzig, Stadt	13	14,7	9,7	41,4	513 082
Großhennersdorf	26	14,7	9,7	45,2	1 531
St. Egidien	24	13,8	8,8	48,1	3 573
Lohmen	28	11,3	6,3	58,2	3 233
Markkleeberg, Stadt	29	9,2	4,2	49,9	24 012
Olbersdorf	26	8,6	3,6	50,2	5 727
Taucha, Stadt	30	7,8	2,8	44,1	14 403
Chemnitz, Stadt	11	7,5	2,5	46,8	243 874
Dohna, Stadt	28	7,4	2,4	50,1	6 170
Rötha, Stadt	29	6,9	1,9	44,9	3 995
Plauen, Stadt	23	6,6	1,6	38,1	67 099
Reichenbach im Vogtland, Stadt	23	6,6	1,6	41,3	20 882
Pöhl	23	6,5	1,5	49,8	2 823
Oschatz, Stadt	30	5,7	0,7	44,0	15 719
Nossen, Stadt	27	5,7	0,7	45,0	7 308
Steina	25	5,6	0,6	54,4	1 778
Görlitz, Stadt	26	5,5	0,5	42,8	56 554
Wilkau-Haßlau, Stadt	24	5,4	0,4	40,8	11 360
Eilenburg, Stadt	30	5,3	0,3	37,9	17 124
niedrigster Stimmenanteil					
Annaberg-Buchholz, Stadt	21	1,1	-3,9	44,0	22 348
Schwarzenberg/Erzgeb., Stadt	21	1,3	-3,7	43,0	18 943
Zwönitz, Stadt	21	1,3	-3,7	53,0	11 401
Elsterberg, Stadt	23	1,3	-3,7	64,5	4 830
Lauter/Sa., Stadt	21	1,3	-3,7	55,1	4 828
Grimma, Stadt	29	1,4	-3,6	46,4	19 182
Malschwitz	25	1,4	-3,6	56,7	3 679
Quitzdorf am See	26	1,4	-3,6	59,7	1 410
Schneeberg, Stadt	21	1,5	-3,5	45,6	15 858
Breitenbrunn/Erzgeb.	21	1,5	-3,5	50,6	6 147
Weischlitz	23	1,5	-3,5	57,7	3 479
Bernsbach	21	1,7	-3,3	49,4	4 530
Aue, Stadt	21	1,8	-3,2	41,6	17 816
Oderwitz	26	1,9	-3,1	47,9	5 693
Stollberg/Erzgeb., Stadt	21	2,0	-3,0	44,3	12 122
Borna, Stadt	29	2,1	-2,9	40,8	21 253
Frohburg, Stadt	29	2,1	-2,9	47,5	11 117
Eppendorf	22	2,1	-2,9	59,7	4 686
Zwenkau, Stadt	29	2,2	-2,8	50,5	8 836
Hoyerswerda, Stadt	25	2,3	-2,7	37,7	39 514

1) Bei gleichen Stimmenanteilen sind die Gemeinden entsprechend den Einwohnerzahlen absteigend dargestellt.

9. Gemeinden mit den höchsten und den niedrigsten Stimmenanteilen der Wählervereinigungen bei den Wahlen zu den Gemeinderäten am 7. Juni 2009 ¹⁾

Gemeinde	Kreis-Nr.	Stimmenanteil in %	Differenz zur Landessumme in %-Punkten	Wahlbeteiligung in %	Einwohner am 30.09.2008
höchster Stimmenanteil					
Kirnitzschtal	28	100	75,4	58,2	2 141
Burgstein	23	100	75,4	57,0	1 990
Kitzen	29	100	75,4	48,5	1 960
Vierkirchen	26	100	75,4	49,4	1 868
Narsdorf	29	100	75,4	49,1	1 820
Königsfeld	22	100	75,4	53,7	1 670
Leubnitz	23	100	75,4	59,4	1 419
Sohland a. Rotstein	26	100	75,4	43,7	1 387
Niederstriegis	22	100	75,4	68,2	1 305
Hartmannsdorf-Reichenau	28	100	75,4	65,3	1 148
Großnaundorf	25	100	75,4	62,1	1 041
Reuth	23	100	75,4	63,6	1 030
Puschwitz	25	100	75,4	46,7	959
Bockelwitz	22	99,8	75,2	61,6	2 750
Dohma	28	99,5	74,9	57,4	2 111
Rammenau	25	99,1	74,5	59,6	1 460
Neustadt/Vogtl.	23	97,6	73,0	54,6	1 105
Borstendorf	21	94,0	69,4	65,0	1 415
Syrau	23	93,8	69,2	54,6	1 610
Triebischtal	27	93,2	68,6	46,7	4 482
niedrigster Stimmenanteil					
Leipzig, Stadt	13	3,0	-21,6	41,4	513 082
Plauen, Stadt	23	3,8	-20,8	38,1	67 099
Mügeln, Stadt	30	4,1	-20,5	51,3	4 577
Eppendorf	22	4,4	-20,2	59,7	4 686
Mehltheuer	23	4,4	-20,2	57,6	1 518
Lichtentanne	24	5,2	-19,4	49,3	6 949
Großhain, Stadt	27	5,5	-19,1	42,4	15 471
Kohren-Sahlis, Stadt	29	5,6	-19,0	46,5	2 939
Guttau	25	5,8	-18,8	61,4	1 652
Niedercunnersdorf	26	6,9	-17,7	51,7	1 639
Heidenau, Stadt	28	7,1	-17,5	44,0	16 434
Mühltroff, Stadt	23	7,3	-17,3	53,0	1 833
Flöha, Stadt	22	7,4	-17,2	52,7	10 180
Dresden, Stadt	12	8,0	-16,6	49,0	509 450
Oschatz, Stadt	30	8,0	-16,6	44,0	15 719
Penig, Stadt	22	8,1	-16,5	50,0	10 027
Wilkau-Haßlau, Stadt	24	8,2	-16,4	40,8	11 360
Zschorlau	21	8,2	-16,4	51,2	5 711
Reichenbach im Vogtland, Stadt	23	8,5	-16,1	41,3	20 882
Machern	29	9,0	-15,6	51,6	6 781

1) Bei gleichen Stimmenanteilen sind die Gemeinden entsprechend den Einwohnerzahlen absteigend dargestellt.

**10. Gemeinden mit den höchsten Gewinnen und Verlusten der Stimmenanteile der CDU
bei den Wahlen zu den Gemeinderäten am 7. Juni 2009 gegenüber den am 13. Juni 2004 ¹⁾**

Gemeinde	Kreis- Nr.	Differenz der Stimmenanteile 2009 und 2004 in %-Punkten	Abweichung von der Landes- summe (-2,1) in %-Punkten	Stimmenanteil in %		Wahl- beteiligung in %	Einwohner am 30.09.2008
				2009	2004		
höchster Gewinn							
Heinsdorfergrund	23	26,1	28,2	26,1	x	49,9	2 260
Großhartmannsdorf	22	25,4	27,5	62,4	37,0	69,7	2 691
Hilbersdorf	22	25,0	27,1	96,7	71,7	58,3	1 429
Pockau	21	23,6	25,7	64,5	40,9	50,5	4 067
Erlbach	23	22,1	24,2	45,3	23,2	54,7	1 838
Oberwiesenthal, Kurort, Stadt	21	20,5	22,6	33,4	12,9	63,4	2 562
Bad Gottleuba-Berggießhübel, Stadt	28	19,5	21,6	64,9	45,4	51,0	5 940
Grünbach, Höhenluftkurort	23	19,1	21,2	34,2	15,1	54,5	1 880
Pobershau	21	17,5	19,6	60,1	42,6	56,8	2 049
Königshain	26	17,0	19,1	17,0	x	60,8	1 273
Hainewalde	26	15,3	17,4	15,3	x	52,5	1 694
Kirchberg, Stadt	24	14,1	16,2	51,5	37,4	45,7	9 078
Zwota	23	14,0	16,1	37,9	23,9	50,4	1 440
Laußig	30	13,0	15,1	36,4	23,4	44,6	4 274
Bad Brambach	23	12,7	14,8	89,8	77,1	48,9	2 116
Strahwalde	26	12,2	14,3	12,2	x	57,6	767
Malschwitz	25	11,9	14,0	57,6	45,7	56,7	3 679
Neukyhna	30	11,9	14,0	77,0	65,1	38,8	2 472
Moritzburg	27	11,8	13,9	40,3	28,5	52,3	8 176
Bennewitz	29	11,5	13,6	38,5	27,0	57,9	5 232
höchster Verlust							
Borstendorf	21	-53,6	-51,5	6,0	59,6	65,0	1 415
Belgershain	29	-52,4	-50,3	x	52,4	49,1	3 428
Königshain-Wiederau	22	-44,1	-42,0	36,1	80,2	65,3	2 890
Hammerbrücke	23	-42,9	-40,8	28,2	71,1	64,3	1 336
Ketzerbachtal	27	-39,0	-36,9	x	39,0	45,3	2 781
Kubschütz	25	-37,8	-35,7	36,5	74,3	59,2	2 838
Johanngeorgenstadt, Stadt	21	-37,5	-35,4	x	37,5	43,2	4 963
Ebersbach	22	-34,5	-32,4	7,4	41,9	69,2	1 085
Oßling	25	-34,4	-32,3	11,3	45,7	64,0	2 510
Großolbersdorf	21	-33,2	-31,1	14,7	47,9	62,0	3 080
Kreba-Neudorf	26	-32,9	-30,8	17,0	49,9	63,6	1 012
Oppach	26	-31,6	-29,5	29,5	61,1	56,2	2 996
Bärenstein	21	-30,6	-28,5	x	30,6	44,9	2 636
Kitzen	29	-26,1	-24,0	x	26,1	48,5	1 960
Neugersdorf, Stadt	26	-25,2	-23,1	29,7	54,9	47,4	6 056
Schöntheichen	25	-23,7	-21,6	21,9	45,6	54,2	2 299
Großdubrau	25	-23,0	-20,9	31,7	54,7	54,8	4 499
Thalheim/Erzgeb., Stadt	21	-22,6	-20,5	11,7	34,3	46,7	7 093
Bad Schandau, Stadt	28	-22,2	-20,1	33,0	55,2	61,8	2 930
Triebischtal	27	-20,4	-18,3	x	20,4	46,7	4 482

1) Bei gleicher Differenz zwischen Stimmenzuwachs bzw. -verlust sind die Gemeinden entsprechend den Einwohnerzahlen absteigend dargestellt.

11. Gemeinden mit den höchsten Gewinnen und Verlusten der Stimmenanteile der Partei DIE LINKE bei den Wahlen zu den Gemeinderäten am 7. Juni 2009 gegenüber den am 13. Juni 2004 ¹⁾

Gemeinde	Kreis-Nr.	Differenz der Stimmenanteile 2009 und 2004 in %-Punkten	Abweichung von der Landes-summe (-3,2) in %-Punkten	Stimmenanteil in %		Wahl-beteiligung in %	Einwohner am 30.09.2008
				2009	2004		
höchster Gewinn							
Bärenstein	21	19,1	22,3	19,1	x	44,9	2 636
Ohorn	25	14,8	18,0	14,8	x	44,6	2 499
Deutzen	29	14,7	17,9	14,7	x	50,9	1 934
Nauwalde	27	13,7	16,9	13,7	x	59,9	1 067
Jahnsdorf/Erzgeb.	21	12,6	15,8	12,6	x	55,9	5 886
Neuensalz	23	12,6	15,8	12,6	x	48,7	2 365
Lauter/Sa., Stadt	21	10,5	13,7	27,9	17,4	55,1	4 828
Colditz, Stadt	29	9,8	13,0	9,8	x	49,1	4 972
Königstein/Sächs. Schw., Stadt	28	9,6	12,8	9,6	x	59,2	2 393
Börnichen/Erzgeb.	21	9,6	12,8	9,6	x	56,9	1 063
Ketzerbachtal	27	9,3	12,5	9,3	x	45,3	2 781
Heinsdorfergrund	23	9,1	12,3	9,1	x	49,9	2 260
Zettlitz	22	9,1	12,3	28,5	19,4	52,7	833
Doberschütz	30	8,7	11,9	8,7	x	51,4	4 399
Leisnig, Stadt	22	7,2	10,4	31,4	24,2	54,9	6 642
Remse	24	7,0	10,2	7,0	x	49,5	1 872
Rötha, Stadt	29	6,6	9,8	29,7	23,1	44,9	3 995
Laußig	30	6,5	9,7	6,5	x	44,6	4 274
Limbach	23	6,3	9,5	6,3	x	60,3	1 572
Ostrau	22	5,9	9,1	16,2	10,3	56,2	4 192
höchster Verlust							
Bennewitz	29	-21,4	-18,2	43,8	65,2	57,9	5 232
Crinitzberg	24	-19,0	-15,8	x	19,0	49,6	2 234
Langenweißbach	24	-17,1	-13,9	x	17,1	55,6	2 792
Schönheide	21	-15,6	-12,4	x	15,6	52,3	5 130
Schönbach	26	-15,2	-12,0	8,4	23,6	53,0	1 300
Thalheim/Erzgeb., Stadt	21	-15,1	-11,9	14,1	29,2	46,7	7 093
Oybin	26	-14,3	-11,1	15,5	29,8	58,0	1 560
Schmölln-Putzkau	25	-13,9	-10,7	x	13,9	51,7	3 289
Neugersdorf, Stadt	26	-13,2	-10,0	14,6	27,8	47,4	6 056
Großharthau	25	-12,0	-8,8	x	12,0	58,4	3 176
Waldhufen	26	-11,9	-8,7	x	11,9	55,2	2 697
Lengefeld, Stadt	21	-11,4	-8,2	x	11,4	50,9	4 588
Käbschütztal	27	-11,4	-8,2	x	11,4	53,6	2 924
Niederau	27	-10,9	-7,7	x	10,9	53,0	4 102
Lichtenstein/Sa., Stadt	24	-9,8	-6,6	16,2	26,0	46,1	13 068
Neukyhna	30	-9,8	-6,6	x	9,8	38,8	2 472
Waldheim, Stadt	22	-9,7	-6,5	16,6	26,3	54,0	8 651
Kitzscher, Stadt	29	-9,6	-6,4	20,3	29,9	44,7	5 728
Porschdorf	28	-9,6	-6,4	x	9,6	60,3	1 262
Rechenberg-Bienenmühle	22	-9,5	-6,3	x	9,5	71,2	2 221

1) Bei gleicher Differenz zwischen Stimmenzuwachs bzw. -verlust sind die Gemeinden entsprechend den Einwohnerzahlen absteigend dargestellt.

**12. Gemeinden mit den höchsten Gewinnen und Verlusten der Stimmenanteile der SPD
bei den Wahlen zu den Gemeinderäten am 7. Juni 2009 gegenüber den am 13. Juni 2004 ¹⁾**

Gemeinde	Kreis- Nr.	Differenz der Stimmenanteile 2009 und 2004 in %-Punkten	Abweichung von der Landes- summe (-0,5) in %-Punkten	Stimmenanteil in %		Wahl- beteiligung in %	Einwohner am 30.09.2008
				2009	2004		
höchster Gewinn							
Schwepnitz	25	19,4	19,9	19,4	x	59,4	2 658
Dennheritz	24	13,7	14,2	28,8	15,1	60,8	1 438
Oybin	26	12,4	12,9	12,4	x	58,0	1 560
Johanngeorgenstadt, Stadt	21	12,1	12,6	44,0	31,9	43,2	4 963
Löbnitz	30	11,2	11,7	34,4	23,2	56,4	2 233
Burkau	25	11,0	11,5	11,0	x	55,9	2 886
Zschorlau	21	10,6	11,1	10,6	x	51,2	5 711
Mügeln, Stadt	30	10,5	11,0	28,0	17,5	51,3	4 577
Bockau	21	10,4	10,9	16,5	6,1	46,4	2 519
Gablenz	26	10,3	10,8	17,4	7,1	53,0	1 868
Mühltroff, Stadt	23	10,2	10,7	10,2	x	53,0	1 833
Nauwalde	27	9,9	10,4	9,9	x	59,9	1 067
Großolbersdorf	21	9,8	10,3	29,3	19,5	62,0	3 080
Großharthau	25	9,6	10,1	36,6	27,0	58,4	3 176
Moritzburg	27	8,0	8,5	16,1	8,1	52,3	8 176
Zschadraß	29	7,9	8,4	7,9	x	51,4	3 329
Seelitz	22	7,8	8,3	7,8	x	55,8	1 997
Zwickau, Stadt	24	7,6	8,1	18,9	11,3	35,8	95 089
Mühlau	22	7,6	8,1	15,6	8,0	68,2	2 282
Nünchritz	27	7,5	8,0	27,1	19,6	50,1	6 270
höchster Verlust							
Schöneck/Vogtl., Stadt	23	-18,4	-17,9	10,7	29,1	53,5	3 550
Werda	23	-16,5	-16,0	x	16,5	50,8	1 663
Laußig	30	-16,2	-15,7	x	16,2	44,6	4 274
Krauschwitz	26	-16,2	-15,7	x	16,2	48,7	3 819
Steinigtwolmsdorf	25	-14,7	-14,2	x	14,7	51,9	3 277
Reichenbach/O.L., Stadt	26	-14,3	-13,8	x	14,3	51,1	4 186
Zinna	30	-12,8	-12,3	x	12,8	41,4	1 577
Niederdorf	21	-12,0	-11,5	10,3	22,3	50,8	1 329
Demitz-Thumitz	25	-10,8	-10,3	x	10,8	51,2	2 957
Geithain, Stadt	29	-10,6	-10,1	x	10,6	50,7	6 038
Colditz, Stadt	29	-9,9	-9,4	7,5	17,4	49,1	4 972
Parthenstein	29	-9,7	-9,2	5,4	15,1	54,5	3 731
Königstein/Sächs. Schw., Stadt	28	-9,7	-9,2	6,5	16,2	59,2	2 393
Dürrröhrsdorf-Dittersbach	28	-9,2	-8,7	x	9,2	58,1	4 497
Leisnig, Stadt	22	-8,8	-8,3	5,7	14,5	54,9	6 642
Pegau, Stadt	29	-8,8	-8,3	15,7	24,5	47,0	4 699
Hainichen, Stadt	22	-8,6	-8,1	27,2	35,8	53,3	9 148
Oppach	26	-8,6	-8,1	11,2	19,8	56,2	2 996
Naunhof, Stadt	29	-8,0	-7,5	4,7	12,7	50,2	8 668
Lichtentanne	24	-8,0	-7,5	x	8,0	49,3	6 949

1) Bei gleicher Differenz zwischen Stimmenzuwachs bzw. -verlust sind die Gemeinden entsprechend den Einwohnerzahlen absteigend dargestellt.

**13. Gemeinden mit den höchsten Gewinnen und Verlusten der Stimmenanteile der FDP
bei den Wahlen zu den Gemeinderäten am 7. Juni 2009 gegenüber den am 13. Juni 2004 ¹⁾**

Gemeinde	Kreis- Nr.	Differenz der Stimmenanteile 2009 und 2004 in %-Punkten	Abweichung von der Landes- summe (3,2) in %-Punkten	Stimmenanteil in %		Wahl- beteiligung in %	Einwohner am 30.09.2008
				2009	2004		
höchster Gewinn							
Hainewalde	26	33,2	30,0	33,2	x	52,5	1 694
Beilrode	30	26,9	23,7	39,2	12,3	42,3	2 629
Rechenberg-Bienenmühle	22	20,6	17,4	20,6	x	71,2	2 221
Wildenfels, Stadt	24	18,7	15,5	18,7	x	49,6	3 935
Oschatz, Stadt	30	18,3	15,1	22,2	3,9	44,0	15 719
Zabeltitz	27	17,6	14,4	24,8	7,2	69,7	2 841
Theuma	23	16,1	12,9	27,9	11,8	66,8	1 129
Neumark	23	15,0	11,8	56,1	41,1	53,0	3 258
Zöblitz, Stadt	21	14,8	11,6	26,2	11,4	54,9	2 949
Bad Elster, Stadt	23	13,8	10,6	24,7	10,9	51,3	3 888
Glauchau, Stadt	24	13,5	10,3	13,5	x	41,3	25 051
Cavertitz	30	13,5	10,3	13,5	x	54,3	2 454
Groitzsch, Stadt	29	13,0	9,8	13,0	x	47,9	8 275
Frauenstein, Stadt	22	12,9	9,7	12,9	x	66,8	3 174
Großrückerswalde	21	12,8	9,6	24,2	11,4	59,6	3 829
Bad Lausick, Stadt	29	11,2	8,0	11,2	x	46,9	8 689
Arnsdorf	25	11,2	8,0	11,2	x	50,4	4 811
Heidersdorf	21	11,0	7,8	37,7	26,7	51,4	900
Ziegra-Knobelsdorf	22	9,9	6,7	9,9	x	56,9	2 259
Böhlen, Stadt	29	9,7	6,5	9,7	x	40,1	6 912
höchster Verlust							
Eibau	26	-22,4	-25,6	8,0	30,4	58,2	4 769
Neißeau	26	-15,0	-18,2	x	15,0	51,5	1 899
Oberwiesenthal, Kurort, Stadt	21	-12,4	-15,6	35,1	47,5	63,4	2 562
Fraureuth	24	-11,8	-15,0	x	11,8	52,6	5 603
Mutzschen, Stadt	29	-10,5	-13,7	x	10,5	46,2	2 248
Klingenthal, Stadt	23	-9,3	-12,5	x	9,3	41,1	8 587
Oppach	26	-9,2	-12,4	x	9,2	56,2	2 996
Ohorn	25	-8,6	-11,8	17,0	25,6	44,6	2 499
Neukirch/Lausitz	25	-8,4	-11,6	9,8	18,2	55,3	5 361
Strehla, Stadt	27	-7,8	-11,0	x	7,8	51,9	4 062
Königshain	26	-7,8	-11,0	5,8	13,6	60,8	1 273
Mücka	26	-6,5	-9,7	23,1	29,6	54,6	1 205
Trossin	30	-6,4	-9,6	x	6,4	59,3	1 456
Rothenburg/O.L., Stadt	26	-5,8	-9,0	x	5,8	48,8	5 437
Erlbach	23	-5,2	-8,4	x	5,2	54,7	1 838
Hirschstein	27	-4,7	-7,9	x	4,7	56,2	2 381
Mylau, Stadt	23	-4,3	-7,5	5,2	9,5	45,1	2 875
Lengefeld, Stadt	21	-4,2	-7,4	9,7	13,9	50,9	4 588
Steinberg	23	-4,1	-7,3	8,8	12,9	51,6	2 988
Wülknitz	27	-3,9	-7,1	14,4	18,3	54,9	1 775

1) Bei gleicher Differenz zwischen Stimmenzuwachs bzw. -verlust sind die Gemeinden entsprechend den Einwohnerzahlen absteigend dargestellt.

**14. Gemeinden mit den höchsten Gewinnen und Verlusten der Stimmenanteile der GRÜNEN
bei den Wahlen zu den Gemeinderäten am 7. Juni 2009 gegenüber den am 13. Juni 2004 ¹⁾**

Gemeinde	Kreis- Nr.	Differenz der Stimmenanteile 2009 und 2004 in %-Punkten	Abweichung von der Landes- summe (1,9) in %-Punkten	Stimmenanteil in %		Wahl- beteiligung in %	Einwohner am 30.09.2008
				2009	2004		
höchster Gewinn							
Olbersdorf	26	8,6	6,7	8,6	x	50,2	5 727
Rötha, Stadt	29	6,9	5,0	6,9	x	44,9	3 995
Reichenbach im Vogtland, Stadt	23	6,6	4,7	6,6	x	41,3	20 882
Pöhl	23	6,5	4,6	6,5	x	49,8	2 823
Nossen, Stadt	27	5,7	3,8	5,7	x	45,0	7 308
Steina	25	5,6	3,7	5,6	x	54,4	1 778
Wilkau-Haßlau, Stadt	24	5,4	3,5	5,4	x	40,8	11 360
Hohnstein, Stadt	28	5,3	3,4	5,3	x	56,3	3 643
Heidenau, Stadt	28	5,1	3,2	5,1	x	44,0	16 434
Mühltroff, Stadt	23	4,9	3,0	4,9	x	53,0	1 833
Roßwein, Stadt	22	4,8	2,9	4,8	x	53,0	7 162
Leipzig, Stadt	13	4,7	2,8	14,7	10,0	41,4	513 082
Markranstädt, Stadt	29	4,6	2,7	4,6	x	43,5	15 206
Hirschstein	27	4,6	2,7	4,6	x	56,2	2 381
Zittau, Stadt	26	4,5	2,6	4,5	x	39,8	29 020
Coswig, Stadt	27	4,5	2,6	4,5	x	45,6	21 914
Bannewitz	28	4,4	2,5	4,4	x	51,7	10 695
Radeberg, Stadt	25	4,3	2,4	4,3	x	50,7	18 407
Mittweida, Stadt	22	4,2	2,3	4,2	x	52,4	15 998
Marienberg, Stadt	21	4,1	2,2	4,1	x	45,6	13 683
höchster Verlust							
Großhennersdorf	26	-6,1	-8,0	14,7	20,8	45,2	1 531
Kirchberg, Stadt	24	-4,3	-6,2	x	4,3	45,7	9 078
Wolkenstein, Stadt	21	-3,9	-5,8	3,9	7,8	47,4	4 198
Dippoldiswalde, Stadt	28	-2,8	-4,7	x	2,8	50,3	10 459
Taucha, Stadt	30	-1,9	-3,8	7,8	9,7	44,1	14 403
Eilenburg, Stadt	30	-1,3	-3,2	5,3	6,6	37,9	17 124
Kamenz, Stadt	25	-1,0	-2,9	3,3	4,3	48,5	17 541
Dohna, Stadt	28	-0,9	-2,8	7,4	8,3	50,1	6 170
Wermisdorf	30	-0,2	-2,1	3,9	4,1	48,8	5 707
Hoyerswerda, Stadt	25	-0,1	-2,0	2,3	2,4	37,7	39 514
Hohenstein-Ernstthal, Stadt	24	0,1	-1,8	4,4	4,3	40,8	16 023
Oschatz, Stadt	30	0,8	-1,1	5,7	4,9	44,0	15 719
Freital, Stadt	28	0,9	-1,0	4,2	3,3	45,6	39 119
Freiberg, Stadt	22	1,1	-0,8	3,5	2,4	56,5	42 014
Annaberg-Buchholz, Stadt	21	1,1	-0,8	1,1	x	44,0	22 348
Torgau, Stadt	30	1,2	-0,7	4,5	3,3	38,7	20 123
Bautzen, Stadt	25	1,3	-0,6	3,7	2,4	44,5	41 197
Schwarzenberg/Erzgeb., Stadt	21	1,3	-0,6	1,3	x	43,0	18 943
Zwönitz, Stadt	21	1,3	-0,6	1,3	x	53,0	11 401
Elsterberg, Stadt	23	1,3	-0,6	1,3	x	64,5	4 830

1) Bei gleicher Differenz zwischen Stimmenzuwachs bzw. -verlust sind die Gemeinden entsprechend den Einwohnerzahlen absteigend dargestellt.

15. Gemeinden mit den höchsten Gewinnen und Verlusten der Stimmenanteile der Wählervereinigungen bei den Wahlen zu den Gemeinderäten am 7. Juni 2009 gegenüber den am 13. Juni 2004 ¹⁾

Gemeinde	Kreis-Nr.	Differenz der Stimmenanteile 2009 und 2004 in %-Punkten	Abweichung von der Landes-summe (0,2) in %-Punkten	Stimmenanteil in %		Wahl-beteiligung in %	Einwohner am 30.09.2008
				2009	2004		
höchster Gewinn							
Belgershain	29	56,4	56,2	84,5	28,1	49,1	3 428
Borstendorf	21	53,6	53,4	94,0	40,4	65,0	1 415
Hammerbrücke	23	49,5	49,3	64,9	15,4	64,3	1 336
Oppach	26	49,3	49,1	59,2	9,9	56,2	2 996
Eibau	26	47,7	47,5	62,7	15,0	58,2	4 769
Königshain-Wiederau	22	44,3	44,1	52,6	8,3	65,3	2 890
Kubschütz	25	42,8	42,6	52,2	9,4	59,2	2 838
Oßling	25	41,1	40,9	81,2	40,1	64,0	2 510
Ebersbach	22	34,5	34,3	92,6	58,1	69,2	1 085
Neugersdorf, Stadt	26	34,1	33,9	34,1	x	47,4	6 056
Johanngeorgenstadt, Stadt	21	33,2	33,0	33,2	x	43,2	4 963
Kreba-Neudorf	26	32,9	32,7	83,0	50,1	63,6	1 012
Werda	23	30,7	30,5	45,4	14,7	50,8	1 663
Schönbach	26	30,3	30,1	30,3	x	53,0	1 300
Ketzerbachtal	27	29,7	29,5	90,7	61,0	45,3	2 781
Thalheim/Erzgeb., Stadt	21	29,6	29,4	60,8	31,2	46,7	7 093
Lommatzsch, Stadt	27	27,8	27,6	27,8	x	51,0	5 647
Königstein/Sächs. Schw., Stadt	28	27,1	26,9	45,8	18,7	59,2	2 393
Reinhardtsdorf-Schöna	28	26,4	26,2	65,0	38,6	66,1	1 549
Lichtenstein/Sa., Stadt	24	26,3	26,1	26,3	x	46,1	13 068
höchster Verlust							
Hainewalde	26	-50,0	-50,2	41,9	91,9	52,5	1 694
Großhartmannsdorf	22	-35,6	-35,8	19,7	55,3	69,7	2 691
Heinsdorfergrund	23	-35,2	-35,4	64,8	100	49,9	2 260
Moritzburg	27	-30,7	-30,9	16,7	47,4	52,3	8 176
Hilbersdorf	22	-28,3	-28,5	x	28,3	58,3	1 429
Mühlau	22	-26,0	-26,2	24,2	50,2	68,2	2 282
Pockau	21	-23,6	-23,8	35,5	59,1	50,5	4 067
Beilrode	30	-22,5	-22,7	29,9	52,4	42,3	2 629
Niederfrohna	24	-21,6	-21,8	77,7	99,3	60,9	2 480
Großbothen	29	-21,5	-21,7	20,4	41,9	53,0	3 510
Jahnsdorf/Erzgeb.	21	-21,1	-21,3	16,6	37,7	55,9	5 886
Doberschütz	30	-20,2	-20,4	43,1	63,3	51,4	4 399
Grünbach, Höhenluftkurort	23	-19,1	-19,3	65,8	84,9	54,5	1 880
Pobershau	21	-18,6	-18,8	25,8	44,4	56,8	2 049
Bannewitz	28	-17,9	-18,1	46,1	64,0	51,7	10 695
Schwepnitz	25	-17,1	-17,3	77,4	94,5	59,4	2 658
Erlbach	23	-16,9	-17,1	54,7	71,6	54,7	1 838
Lawalde	26	-16,8	-17,0	9,9	26,7	55,3	2 054
Ostrau	22	-16,3	-16,5	44,9	61,2	56,2	4 192
Theuma	23	-16,1	-16,3	72,1	88,2	66,8	1 129

1) Bei gleicher Differenz zwischen Stimmenzuwachs bzw. -verlust sind die Gemeinden entsprechend den Einwohnerzahlen absteigend dargestellt.

16. Gemeinden mit den höchsten Abweichungen der Stimmenanteile der CDU bei den Gemeinderatswahlen (GW) zu den Stimmenanteilen bei der Wahl zum Europäischen Parlament (EW) am 7. Juni 2009 ¹⁾

Gemeinde	Kreis-Nr.	Differenz zw. Stimmenanteilen GW zu EW in %-Punkten	Abweichung von der Differenz der Landesergebnisse (-2,6) in %-Punkten	Stimmenanteil in %		Wahlbeteiligung in %	Einwohner am 30.09.2008
				Ge-meinde-ratswahl	Europa-wahl		
höherer Stimmenanteil bei Gemeinderatswahl							
Hilbersdorf	22	52,6	55,2	96,7	44,1	58,3	1 429
Bad Brambach	23	50,7	53,3	89,8	39,1	48,9	2 116
Frankenthal	25	48,3	50,9	99,6	51,3	50,9	1 030
Niedercunnersdorf	26	45,8	48,4	78,6	32,8	51,7	1 639
Kodersdorf	26	43,7	46,3	90,6	46,9	54,1	2 577
Neukyhna	30	38,5	41,1	77,0	38,5	38,8	2 472
Großhennersdorf	26	37,9	40,5	85,3	47,4	45,2	1 531
Hartmannsdorf b. Kirchberg	24	32,9	35,5	87,6	54,7	57,0	1 451
Wiedemar	30	32,0	34,6	76,7	44,7	39,6	2 187
Lichtenberg	25	28,9	31,5	70,5	41,6	54,6	1 709
Mehltheuer	23	28,9	31,5	70,7	41,8	57,6	1 518
Zschorlau	21	26,2	28,8	72,0	45,8	51,2	5 711
Leutersdorf	26	25,0	27,6	71,3	46,3	50,7	4 039
Lohmen	28	23,7	26,3	69,3	45,6	58,2	3 233
Rathen, Kurort	28	23,3	25,9	66,8	43,5	72,9	408
Dürrhennersdorf	26	22,4	25,0	65,4	43,0	53,5	1 153
Pockau	21	21,8	24,4	64,5	42,7	50,5	4 067
Bad Gottleuba-Berggießhübel, Stadt	28	21,2	23,8	64,9	43,7	51,0	5 940
Hohndorf	21	21,2	23,8	62,5	41,3	43,2	3 875
Schönbach	26	20,8	23,4	61,3	40,5	53,0	1 300
höherer Stimmenanteil bei Europawahl							
Frankenstein	22	-36,8	-34,2	9,2	46,0	64,6	1 173
Herrnhut, Stadt	26	-33,6	-31,0	9,8	43,4	53,6	2 726
Weischlitz	23	-33,4	-30,8	2,5	35,9	57,7	3 479
Thümlitzwalde	29	-33,0	-30,4	5,7	38,7	58,0	3 324
Ebersbach	22	-33,0	-30,4	7,4	40,4	69,2	1 085
Beiersdorf	26	-32,3	-29,7	8,2	40,5	51,8	1 269
Tauscha	27	-31,5	-28,9	7,2	38,7	63,2	1 491
Weißborn/Erzgeb.	22	-30,8	-28,2	9,7	40,5	67,8	2 692
Niederfrohna	24	-30,8	-28,2	9,1	39,9	60,9	2 480
Striegistal	22	-30,3	-27,7	12,5	42,8	62,5	5 433
Borstendorf	21	-29,8	-27,2	6,0	35,8	65,0	1 415
Mühlental	23	-29,7	-27,1	7,7	37,4	57,5	1 613
Colditz, Stadt	29	-27,2	-24,6	5,5	32,7	49,1	4 972
Zschadraß	29	-27,1	-24,5	9,7	36,8	51,4	3 329
Elsterberg, Stadt	23	-26,9	-24,3	6,1	33,0	64,5	4 830
Großolbersdorf	21	-26,5	-23,9	14,7	41,2	62,0	3 080
Dahlen, Stadt	30	-26,1	-23,5	9,0	35,1	49,4	4 853
Großtreben-Zwethau	30	-25,5	-22,9	8,8	34,3	39,3	2 017
Hermisdorf/Erzgeb.	28	-25,3	-22,7	17,6	42,9	61,1	969
Seelitz	22	-25,2	-22,6	13,7	38,9	55,8	1 997

1) Bei gleicher Abweichung der Stimmenanteile sind die Gemeinden entsprechend den Einwohnerzahlen absteigend dargestellt.

17. Gemeinden mit den höchsten Abweichungen der Stimmenanteile der Partei DIE LINKE bei den Gemeinderatswahlen (GW) zu den Stimmenanteilen bei der Wahl zum Europäischen Parlament (EW) am 7. Juni 2009 ¹⁾

Gemeinde	Kreis-Nr.	Differenz zw. Stimmenanteilen GW zu EW in %-Punkten	Abweichung von der Differenz der Landesergebnisse (-4,7) in %-Punkten	Stimmenanteil in %		Wahlbeteiligung in %	Einwohner am 30.09.2008
				Ge-meinde-ratswahl	Europa-wahl		
höherer Stimmenanteil bei Gemeinderatswahl							
Bennewitz	29	18,0	22,7	43,8	25,8	57,9	5 232
Lichtentanne	24	7,7	12,4	28,6	20,9	49,3	6 949
Böhlen, Stadt	29	7,6	12,3	37,4	29,8	40,1	6 912
Bad Gottleuba-Berggießhübel, Stadt	28	7,2	11,9	24,6	17,4	51,0	5 940
Geyer, Stadt	21	7,0	11,7	29,5	22,5	55,6	3 973
Rothenburg/O.L., Stadt	26	6,7	11,4	27,9	21,2	48,8	5 437
Leisnig, Stadt	22	6,5	11,2	31,4	24,9	54,9	6 642
Lauter/Sa., Stadt	21	6,5	11,2	27,9	21,4	55,1	4 828
Zettlitz	22	6,3	11,0	28,5	22,2	52,7	833
St. Egidien	24	4,5	9,2	27,7	23,2	48,1	3 573
Tannenbergsthal	23	4,5	9,2	35,7	31,2	51,3	1 445
Lugau/Erzgeb., Stadt	21	4,3	9,0	33,5	29,2	42,4	7 321
Rötha, Stadt	29	3,7	8,4	29,7	26,0	44,9	3 995
Röderaue	27	3,1	7,8	23,0	19,9	57,8	3 137
Bad Lausick, Stadt	29	3,0	7,7	22,2	19,2	46,9	8 689
Bahretal	28	2,6	7,3	19,5	16,9	50,2	2 298
Lichtenberg	25	2,5	7,2	21,2	18,7	54,6	1 709
Großenhain, Stadt	27	2,4	7,1	25,8	23,4	42,4	15 471
Ebersbach/Sa., Stadt	26	2,4	7,1	22,9	20,5	40,4	8 346
Borna, Stadt	29	2,0	6,7	29,2	27,2	40,8	21 253
höherer Stimmenanteil bei Europawahl							
Jesewitz	30	-16,7	-12,0	4,6	21,3	52,4	3 093
Schildau, Gneisenaustadt, Stadt	30	-15,5	-10,8	7,1	22,6	47,6	3 625
Trossin	30	-15,2	-10,5	7,0	22,2	59,3	1 456
Elsterheide	25	-14,7	-10,0	5,7	20,4	62,6	3 841
Weischlitz	23	-14,7	-10,0	3,5	18,2	57,7	3 479
Beilrode	30	-14,7	-10,0	7,2	21,9	42,3	2 629
Spreetal	25	-14,6	-9,9	9,2	23,8	61,1	2 145
Arzberg	30	-14,4	-9,7	15,4	29,8	39,7	2 226
Oßling	25	-14,3	-9,6	7,5	21,8	64,0	2 510
Großtreben-Zwethau	30	-14,0	-9,3	11,0	25,0	39,3	2 017
Börnichen/Erzgeb.	21	-14,0	-9,3	9,6	23,6	56,9	1 063
Oberwiesenthal, Kurort, Stadt	21	-13,6	-8,9	5,4	19,0	63,4	2 562
Espenhain	29	-13,3	-8,6	7,4	20,7	49,2	2 604
Zschemppin	30	-13,1	-8,4	3,8	16,9	46,8	3 142
Elsterberg, Stadt	23	-12,9	-8,2	6,8	19,7	64,5	4 830
Claußnitz	22	-12,9	-8,2	4,3	17,2	61,3	3 376
Gersdorf	24	-12,5	-7,8	10,9	23,4	46,5	4 354
Dahlen, Stadt	30	-12,4	-7,7	10,1	22,5	49,4	4 853
Bösenbrunn	23	-12,4	-7,7	13,2	25,6	59,8	1 328
Doberschütz	30	-12,2	-7,5	8,7	20,9	51,4	4 399

1) Bei gleicher Abweichung der Stimmenanteile sind die Gemeinden entsprechend den Einwohnerzahlen absteigend dargestellt.

18. Gemeinden mit den höchsten Abweichungen der Stimmenanteile der SPD bei den Gemeinderatswahlen (GW) zu den Stimmenanteilen bei der Wahl zum Europäischen Parlament (EW) am 7. Juni 2009 ¹⁾

Gemeinde	Kreis-Nr.	Differenz zw. Stimmenanteilen GW zu EW in %-Punkten	Abweichung von der Differenz der Landesergebnisse (-0,8) in %-Punkten	Stimmenanteil in %		Wahlbeteiligung in %	Einwohner am 30.09.2008
				Ge-meinde-ratswahl	Europa-wahl		
höherer Stimmenanteil bei Gemeinderatswahl							
Zwochau	30	37,4	38,2	52,1	14,7	48,1	1 085
Niederwürschnitz	21	32,6	33,4	53,1	20,5	50,9	2 875
Johanngeorgenstadt, Stadt	21	25,7	26,5	44,0	18,3	43,2	4 963
Hohndorf	21	24,4	25,2	37,5	13,1	43,2	3 875
Großharthau	25	24,2	25,0	36,6	12,4	58,4	3 176
Dennheritz	24	19,0	19,8	28,8	9,8	60,8	1 438
Löbnitz	30	17,7	18,5	34,4	16,7	56,4	2 233
Großschönau	26	15,7	16,5	27,5	11,8	45,8	6 232
Mügeln, Stadt	30	15,4	16,2	28,0	12,6	51,3	4 577
Großolbersdorf	21	15,2	16,0	29,3	14,1	62,0	3 080
Sornzig-Ablaß	30	15,1	15,9	27,9	12,8	53,0	2 288
Markkleeberg, Stadt	29	14,0	14,8	34,0	20,0	49,9	24 012
Hainichen, Stadt	22	13,3	14,1	27,2	13,9	53,3	9 148
Nünchritz	27	12,7	13,5	27,1	14,4	50,1	6 270
Böhlen, Stadt	29	10,7	11,5	27,1	16,4	40,1	6 912
Nerchau, Stadt	29	10,5	11,3	23,5	13,0	54,0	4 009
Wiedemar	30	10,5	11,3	23,3	12,8	39,6	2 187
Roßwein, Stadt	22	9,9	10,7	22,7	12,8	53,0	7 162
Radeberg, Stadt	25	9,7	10,5	25,4	15,7	50,7	18 407
Trebsen/Mulde, Stadt	29	9,6	10,4	21,9	12,3	52,5	4 204
höherer Stimmenanteil bei Europawahl							
Zschemplín	30	-12,2	-11,4	2,4	14,6	46,8	3 142
Gersdorf	24	-11,2	-10,4	2,6	13,8	46,5	4 354
Hähnichen	26	-9,7	-8,9	2,9	12,6	51,1	1 443
Niederwiesa	22	-9,5	-8,7	2,2	11,7	66,1	5 165
Weißborn/Erzgeb.	22	-9,4	-8,6	1,9	11,3	67,8	2 692
Erlau	22	-7,9	-7,1	1,4	9,3	69,8	3 519
Naunhof, Stadt	29	-7,7	-6,9	4,7	12,4	50,2	8 668
Neumark	23	-7,7	-6,9	5,3	13,0	53,0	3 258
Falkenhain	29	-7,5	-6,7	3,1	10,6	49,2	3 819
Weischlitz	23	-7,5	-6,7	4,8	12,3	57,7	3 479
Reinsberg	22	-7,5	-6,7	2,6	10,1	61,9	3 236
Striegistal	22	-7,4	-6,6	1,7	9,1	62,5	5 433
Treuen, Stadt	23	-7,3	-6,5	6,0	13,3	46,7	8 766
Stauchitz	27	-7,3	-6,5	2,0	9,3	53,6	3 409
Pulsnitz, Stadt	25	-7,1	-6,3	4,3	11,4	47,6	7 825
Burkhardtsdorf	21	-7,1	-6,3	2,9	10,0	53,2	6 656
Fraureuth	24	-7,1	-6,3	2,6	9,7	52,6	5 603
Kirchberg, Stadt	24	-6,9	-6,1	3,1	10,0	45,7	9 078
Elsterberg, Stadt	23	-6,9	-6,1	9,6	16,5	64,5	4 830
Burgstädt, Stadt	22	-6,6	-5,8	3,6	10,2	50,7	11 797

1) Bei gleicher Abweichung der Stimmenanteile sind die Gemeinden entsprechend den Einwohnerzahlen absteigend dargestellt.

**19. Gemeinden mit den höchsten Abweichungen der Stimmenanteile der FDP
bei den Gemeinderatswahlen (GW) zu den Stimmenanteilen bei der Wahl
zum Europäischen Parlament (EW) am 7. Juni 2009 ¹⁾**

Gemeinde	Kreis- Nr.	Differenz zw. Stimmen- anteilen GW zu EW in %-Punkten	Abweichung von der Differenz der Landes- ergebnisse (-1,5) in %-Punkten	Stimmenanteil in %		Wahl- beteiligung in %	Einwohner am 30.09.2008
				Ge- meinde- ratswahl	Europa- wahl		

höherer Stimmenanteil bei Gemeinderatswahl

Deutschneudorf	21	56,5	58,0	100	43,5	63,3	1 140
Neumark	23	39,5	41,0	56,1	16,6	53,0	3 258
Belgern, Stadt	30	29,4	30,9	45,2	15,8	43,0	4 963
Rochlitz, Stadt	22	29,1	30,6	41,4	12,3	53,6	6 390
Mühltroff, Stadt	23	26,6	28,1	44,5	17,9	53,0	1 833
Beilrode	30	24,9	26,4	39,2	14,3	42,3	2 629
Colditz, Stadt	29	24,5	26,0	38,5	14,0	49,1	4 972
Kirschau	25	23,2	24,7	38,6	15,4	50,1	2 480
Hainewalde	26	22,3	23,8	33,2	10,9	52,5	1 694
Falkenau	22	22,0	23,5	35,1	13,1	61,5	1 984
Guttau	25	21,8	23,3	34,8	13,0	61,4	1 652
Oberwiesenthal, Kurort, Stadt	21	21,4	22,9	35,1	13,7	63,4	2 562
Pulsnitz, Stadt	25	18,9	20,4	36,2	17,3	47,6	7 825
Mügeln, Stadt	30	18,8	20,3	33,2	14,4	51,3	4 577
Regis-Breitungen, Stadt	29	17,3	18,8	29,4	12,1	49,1	4 165
Heidersdorf	21	17,1	18,6	37,7	20,6	51,4	900
Stolpen, Stadt	28	16,9	18,4	31,2	14,3	57,7	5 920
Steina	25	16,1	17,6	31,8	15,7	54,4	1 778
Markneukirchen, Stadt	23	13,5	15,0	25,7	12,2	48,0	6 806
Bernsdorf	24	13,5	15,0	27,9	14,4	53,9	2 495

höherer Stimmenanteil bei Europawahl

Weißenberg, Stadt	25	-11,0	-9,5	1,1	12,1	50,1	3 453
Höckendorf	28	-9,9	-8,4	4,1	14,0	61,4	3 023
Mulda/Sa.	22	-9,0	-7,5	1,9	10,9	67,3	2 775
Bahretal	28	-8,9	-7,4	4,1	13,0	50,2	2 298
Königsbrück, Stadt	25	-8,6	-7,1	1,9	10,5	54,8	4 558
Klipphausen	27	-8,1	-6,6	3,3	11,4	60,4	6 126
Kubschütz	25	-7,8	-6,3	3,9	11,7	59,2	2 838
Dorfchemnitz	22	-7,8	-6,3	3,3	11,1	68,7	1 723
Thum, Stadt	21	-7,7	-6,2	3,7	11,4	53,6	5 661
Bobritzsch	22	-7,7	-6,2	3,0	10,7	67,8	4 628
Elsterheide	25	-7,7	-6,2	2,0	9,7	62,6	3 841
Waldenburg, Stadt	24	-7,5	-6,0	2,7	10,2	53,2	4 439
Diera-Zehren	27	-7,5	-6,0	3,7	11,2	54,3	3 707
Bad Schlema	21	-7,1	-5,6	2,8	9,9	48,2	5 247
Rabenau, Stadt	28	-7,1	-5,6	3,0	10,1	53,3	4 557
Bergen	23	-7,1	-5,6	2,9	10,0	50,1	1 061
Wittichenau, Stadt	25	-7,0	-5,5	1,9	8,9	54,4	6 096
Gornau/Erzgeb.	21	-7,0	-5,5	4,5	11,5	55,0	3 969
Callenberg	24	-6,9	-5,4	4,6	11,5	57,0	5 478
Zschemplin	30	-6,9	-5,4	2,8	9,7	46,8	3 142

1) Bei gleicher Abweichung der Stimmenanteile sind die Gemeinden entsprechend den Einwohnerzahlen absteigend dargestellt.

20. Gemeinden mit den höchsten Abweichungen der Stimmenanteile der GRÜNEN bei den Gemeinderatswahlen (GW) zu den Stimmenanteilen bei der Wahl zum Europäischen Parlament (EW) am 7. Juni 2009 ¹⁾

Gemeinde	Kreis-Nr.	Differenz zw. Stimmenanteilen GW zu EW in %-Punkten	Abweichung von der Differenz der Landesergebnisse (-1,7) in %-Punkten	Stimmenanteil in %		Wahlbeteiligung in %	Einwohner am 30.09.2008
				Ge-meinde-ratswahl	Europa-wahl		
höherer Stimmenanteil bei Gemeinderatswahl							
St. Egidien	24	8,7	10,4	13,8	5,1	48,1	3 573
Großhennersdorf	26	7,0	8,7	14,7	7,7	45,2	1 531
Lohmen	28	5,0	6,7	11,3	6,3	58,2	3 233
Olbersdorf	26	3,4	5,1	8,6	5,2	50,2	5 727
Rötha, Stadt	29	3,1	4,8	6,9	3,8	44,9	3 995
Reichenbach im Vogtland, Stadt	23	2,1	3,8	6,6	4,5	41,3	20 882
Dresden, Stadt	12	1,7	3,4	15,4	13,7	49,0	509 450
Leipzig, Stadt	13	1,6	3,3	14,7	13,1	41,4	513 082
Hohnstein, Stadt	28	1,3	3,0	5,3	4,0	56,3	3 643
Eilenburg, Stadt	30	1,2	2,9	5,3	4,1	37,9	17 124
Oschatz, Stadt	30	1,2	2,9	5,7	4,5	44,0	15 719
Dohna, Stadt	28	1,2	2,9	7,4	6,2	50,1	6 170
Nossen, Stadt	27	1,1	2,8	5,7	4,6	45,0	7 308
Roßwein, Stadt	22	1,1	2,8	4,8	3,7	53,0	7 162
Wilkau-Haßlau, Stadt	24	1,0	2,7	5,4	4,4	40,8	11 360
Mühltruff, Stadt	23	0,9	2,6	4,9	4,0	53,0	1 833
Steina	25	0,8	2,5	5,6	4,8	54,4	1 778
Markkleeberg, Stadt	29	0,5	2,2	9,2	8,7	49,9	24 012
Heidenau, Stadt	28	0,5	2,2	5,1	4,6	44,0	16 434
Taucha, Stadt	30	0,5	2,2	7,8	7,3	44,1	14 403
höherer Stimmenanteil bei Europawahl							
Klipphausen	27	-5,1	-3,4	3,4	8,5	60,4	6 126
Herrnhut, Stadt	26	-5,0	-3,3	2,4	7,4	53,6	2 726
Elsterberg, Stadt	23	-4,5	-2,8	1,3	5,8	64,5	4 830
Triebischtal	27	-4,0	-2,3	2,9	6,9	46,7	4 482
Oderwitz	26	-3,8	-2,1	1,9	5,7	47,9	5 693
Weischlitz	23	-3,5	-1,8	1,5	5,0	57,7	3 479
Grimma, Stadt	29	-3,3	-1,6	1,4	4,7	46,4	19 182
Niederwiesa	22	-3,3	-1,6	3,7	7,0	66,1	5 165
Bannewitz	28	-2,9	-1,2	4,4	7,3	51,7	10 695
Großpösna	29	-2,9	-1,2	3,3	6,2	56,3	5 477
Käbschütztal	27	-2,9	-1,2	3,9	6,8	53,6	2 924
Callenberg	24	-2,8	-1,1	2,3	5,1	57,0	5 478
Annaberg-Buchholz, Stadt	21	-2,7	-1,0	1,1	3,8	44,0	22 348
Lichtenstein/Sa., Stadt	24	-2,6	-0,9	2,3	4,9	46,1	13 068
Glauchau, Stadt	24	-2,5	-0,8	2,3	4,8	41,3	25 051
Zwenkau, Stadt	29	-2,3	-0,6	2,2	4,5	50,5	8 836
Riesa, Stadt	27	-2,2	-0,5	3,7	5,9	40,2	34 935
Bernsbach	21	-2,2	-0,5	1,7	3,9	49,4	4 530
Zwönitz, Stadt	21	-2,1	-0,4	1,3	3,4	53,0	11 401
Glashütte, Stadt	28	-2,1	-0,4	2,9	5,0	57,4	7 358

1) Bei gleicher Abweichung der Stimmenanteile sind die Gemeinden entsprechend den Einwohnerzahlen absteigend dargestellt.

Abb. 1 Wahlbeteiligung bei den Wahlen zu den Gemeinderäten am 7. Juni 2009 im Freistaat Sachsen nach Gemeinden

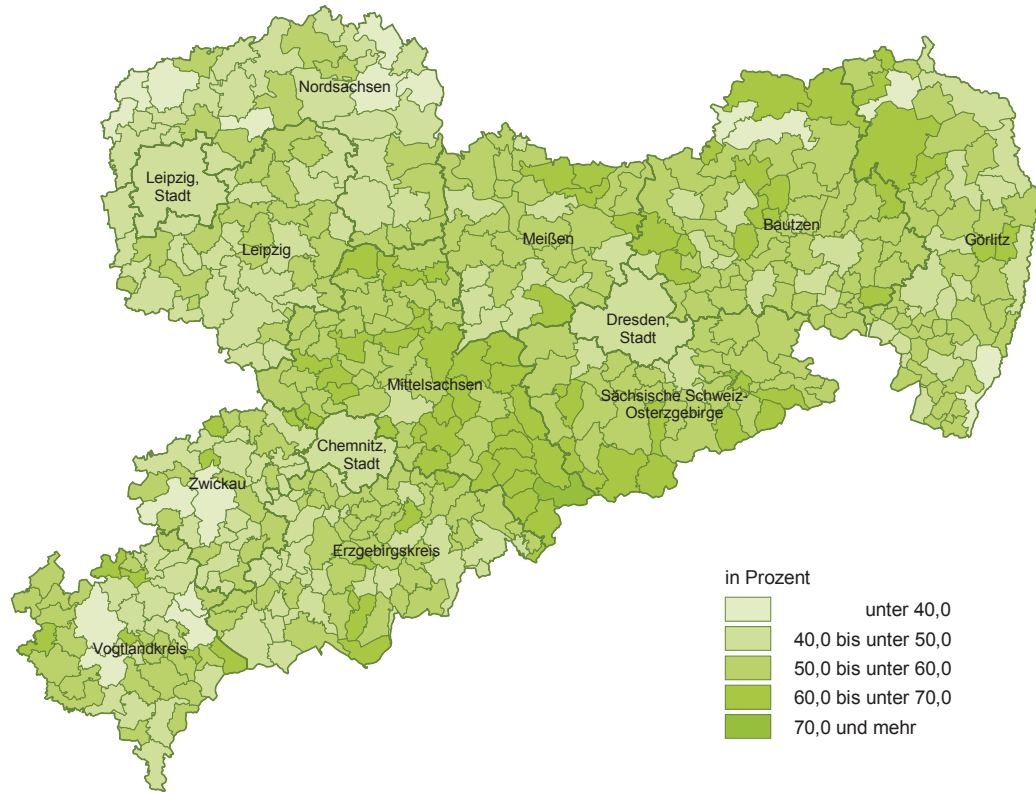

Veränderung gegenüber dem 13. Juni 2004



Abb. 2 Stimmenanteil der CDU bei den Wahlen zu den Gemeinderäten am 7. Juni 2009 im Freistaat Sachsen nach Gemeinden



Gewinne und Verluste gegenüber dem 13. Juni 2004

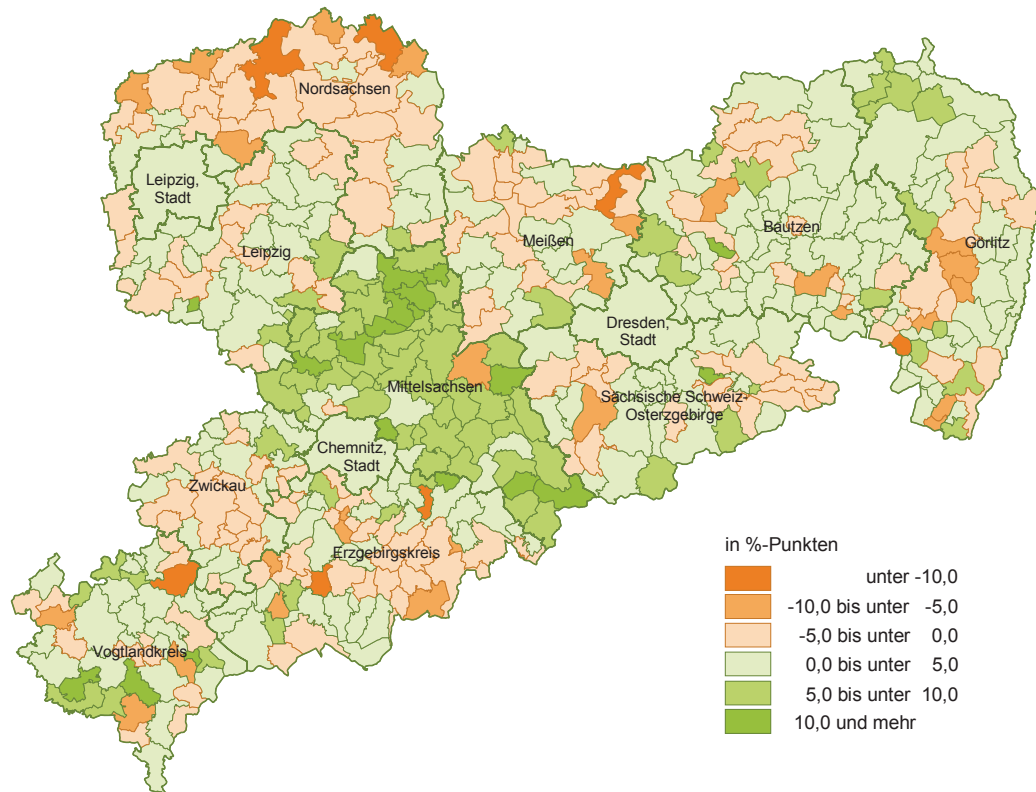
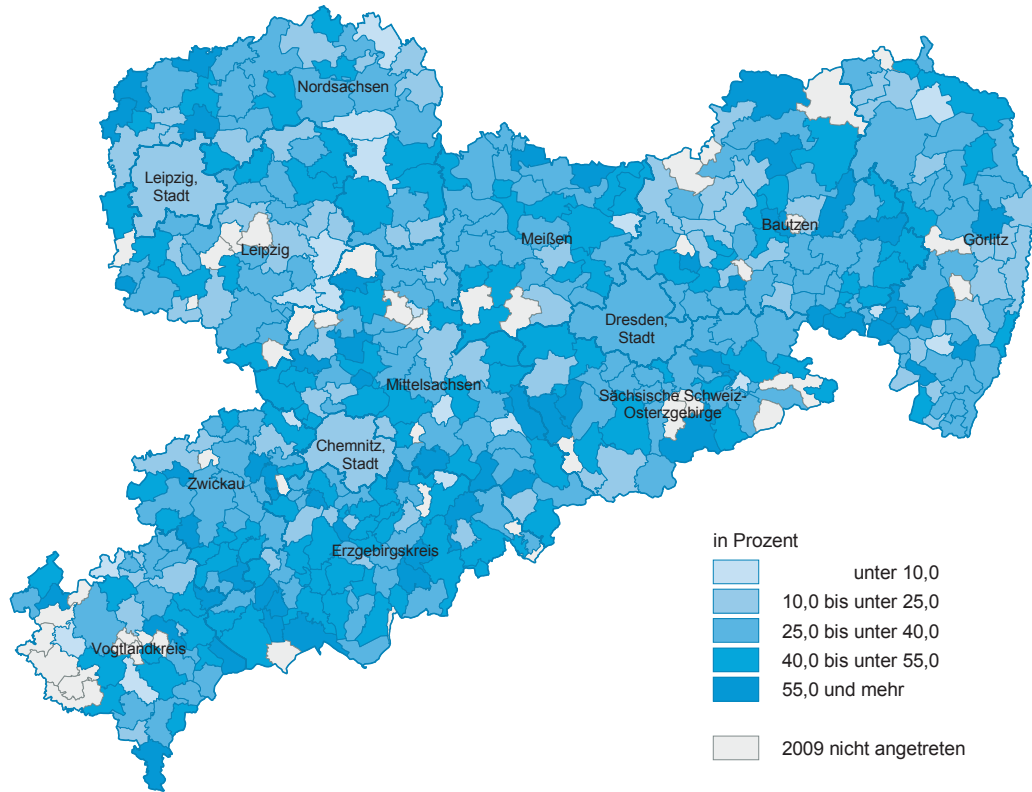

Abb. 3 Stimmenanteil der Partei DIE LINKE bei den Wahlen zu den Gemeinderäten am 7. Juni 2009 im Freistaat Sachsen nach Gemeinden



Gewinne und Verluste gegenüber dem 13. Juni 2004

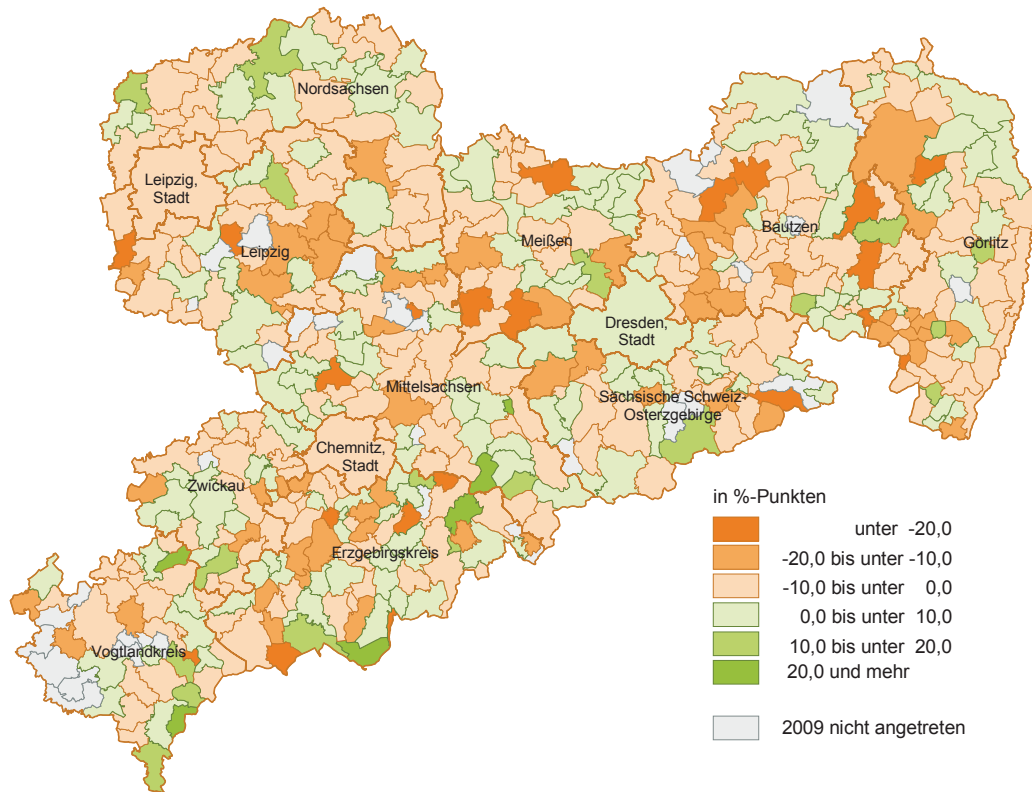
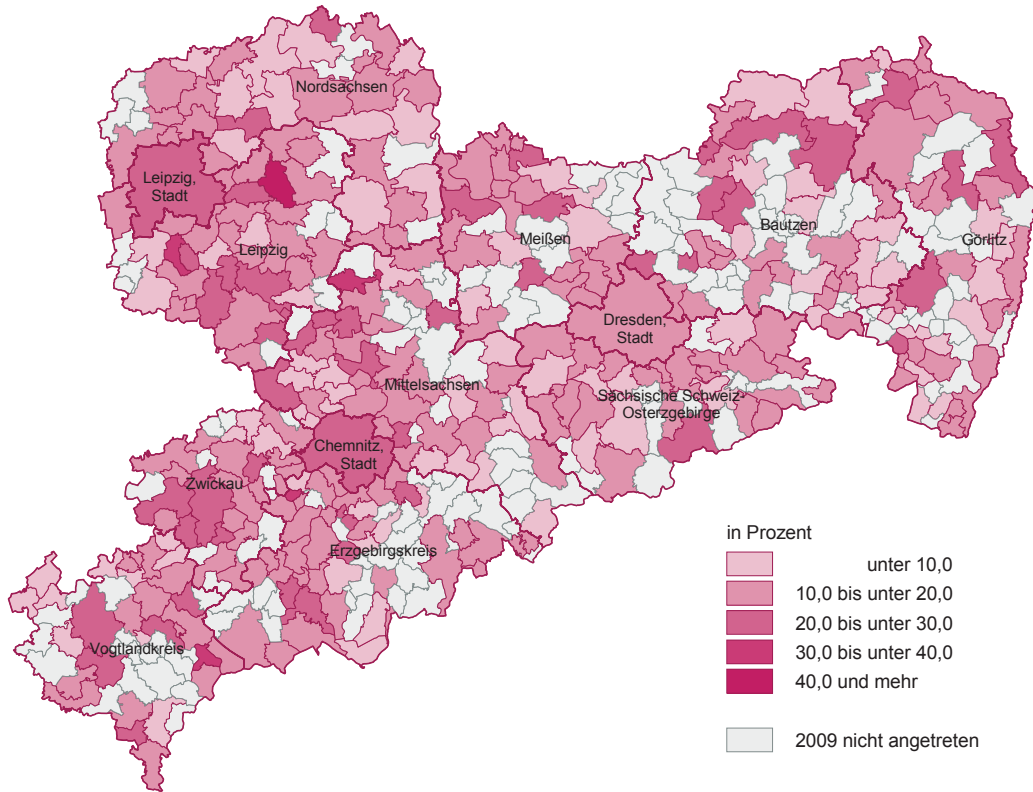

Abb. 4 Stimmenanteil der SPD bei den Wahlen zu den Gemeinderäten am 7. Juni 2009 im Freistaat Sachsen nach Gemeinden



Gewinne und Verluste gegenüber dem 13. Juni 2004

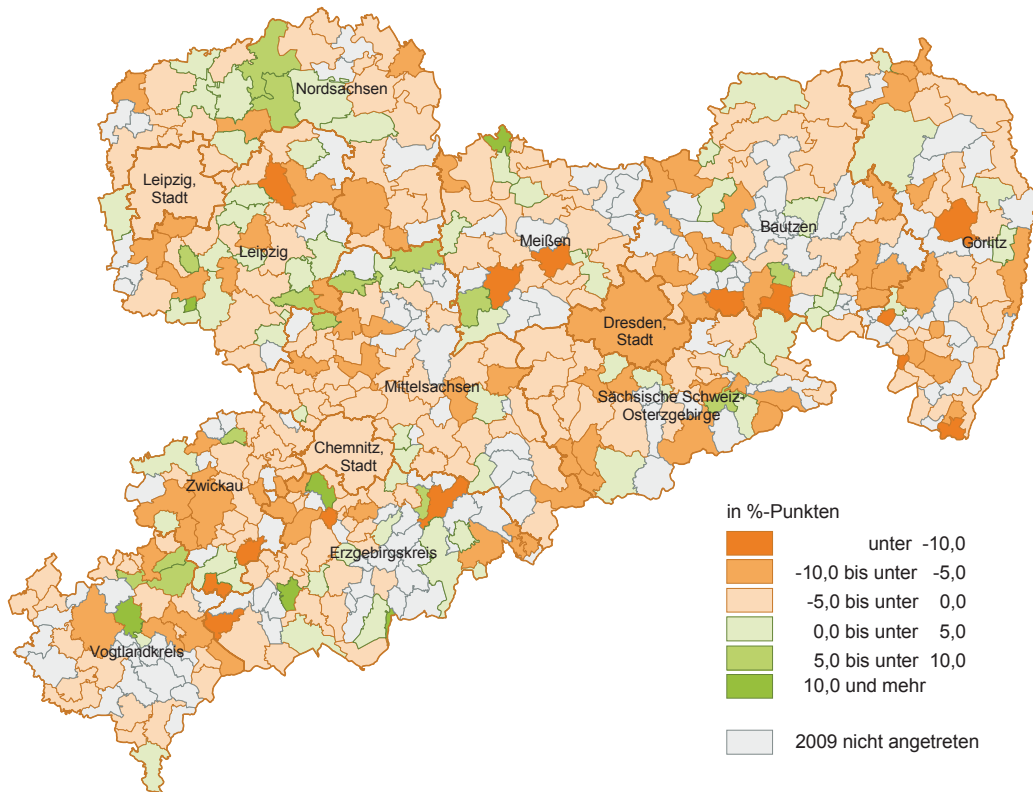
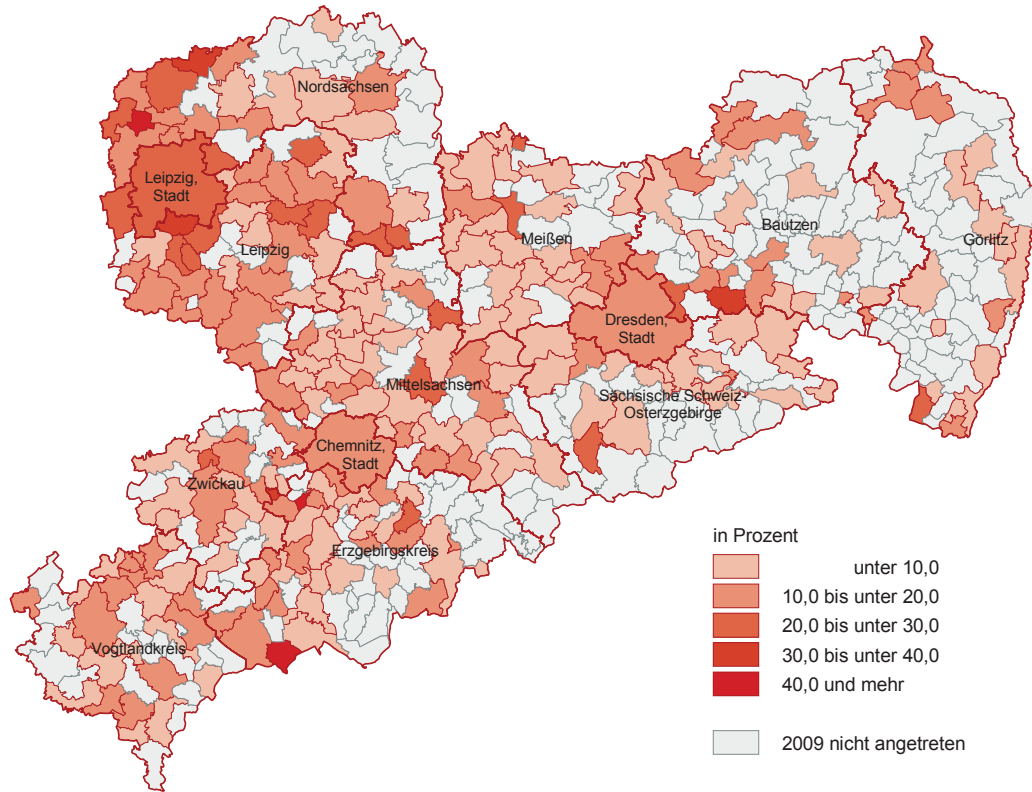

Abb. 5 Stimmenanteil der FDP bei den Wahlen zu den Gemeinderäten am 7. Juni 2009 im Freistaat Sachsen nach Gemeinden



Gewinne und Verluste gegenüber dem 13. Juni 2004

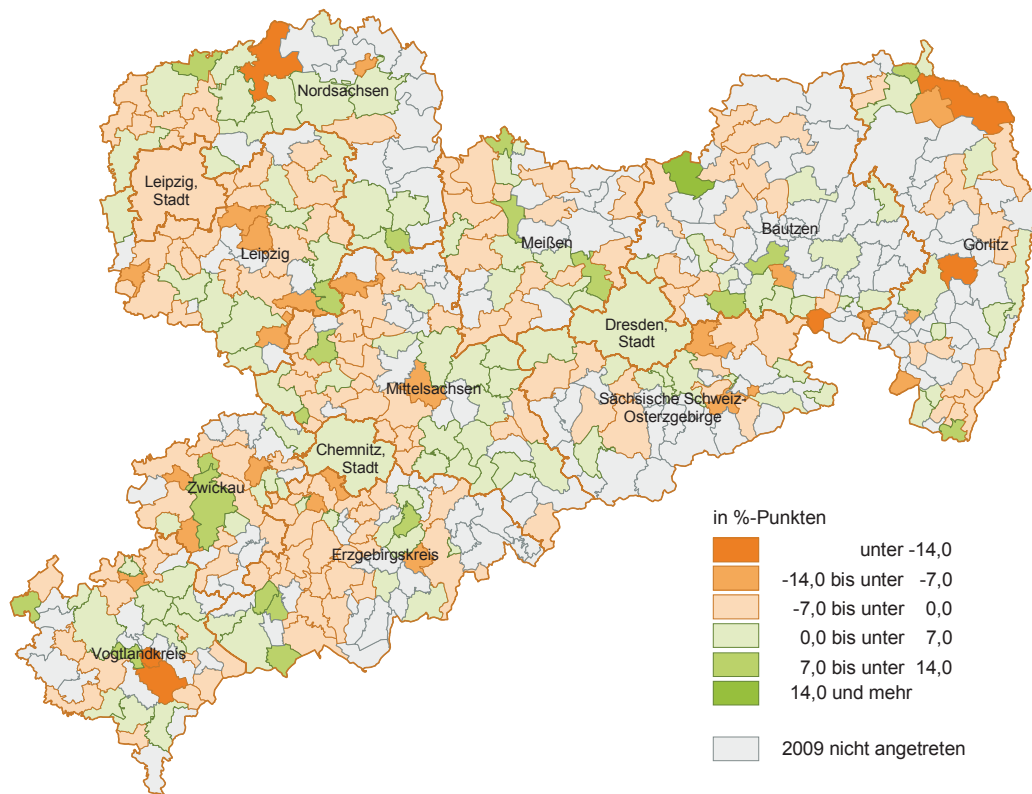
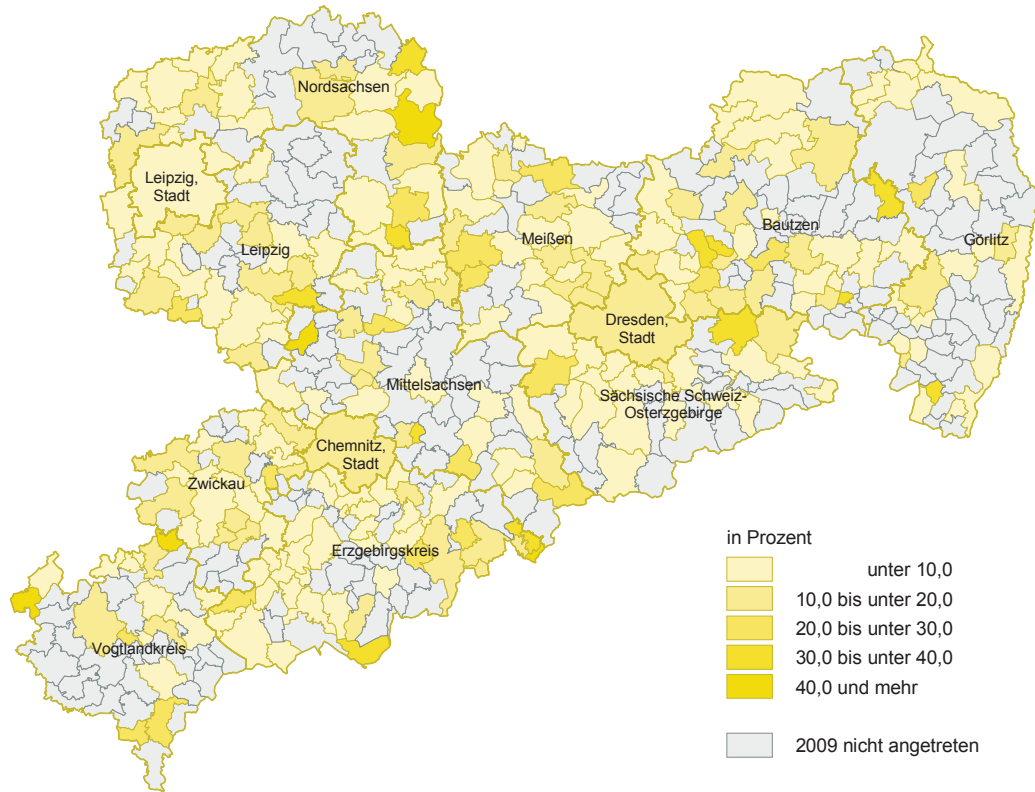

Abb. 6 Stimmenanteil der GRÜNEN bei den Wahlen zu den Gemeinderäten am 7. Juni 2009 im Freistaat Sachsen nach Gemeinden



Gewinne und Verluste gegenüber dem 13. Juni 2004

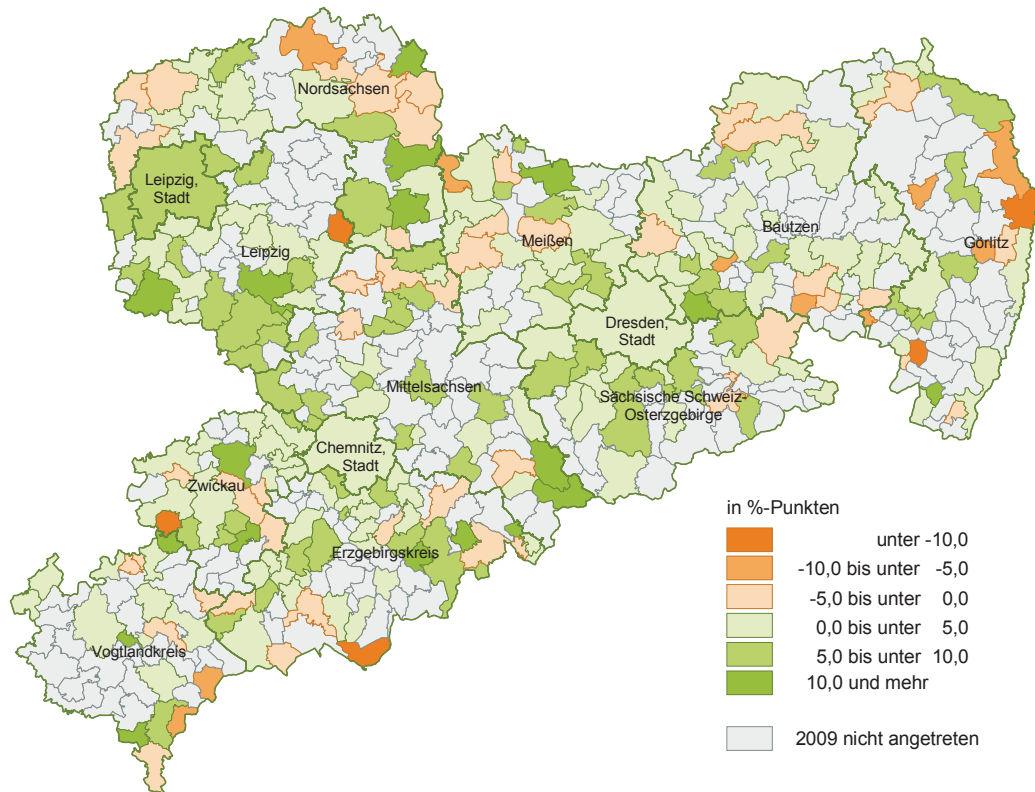
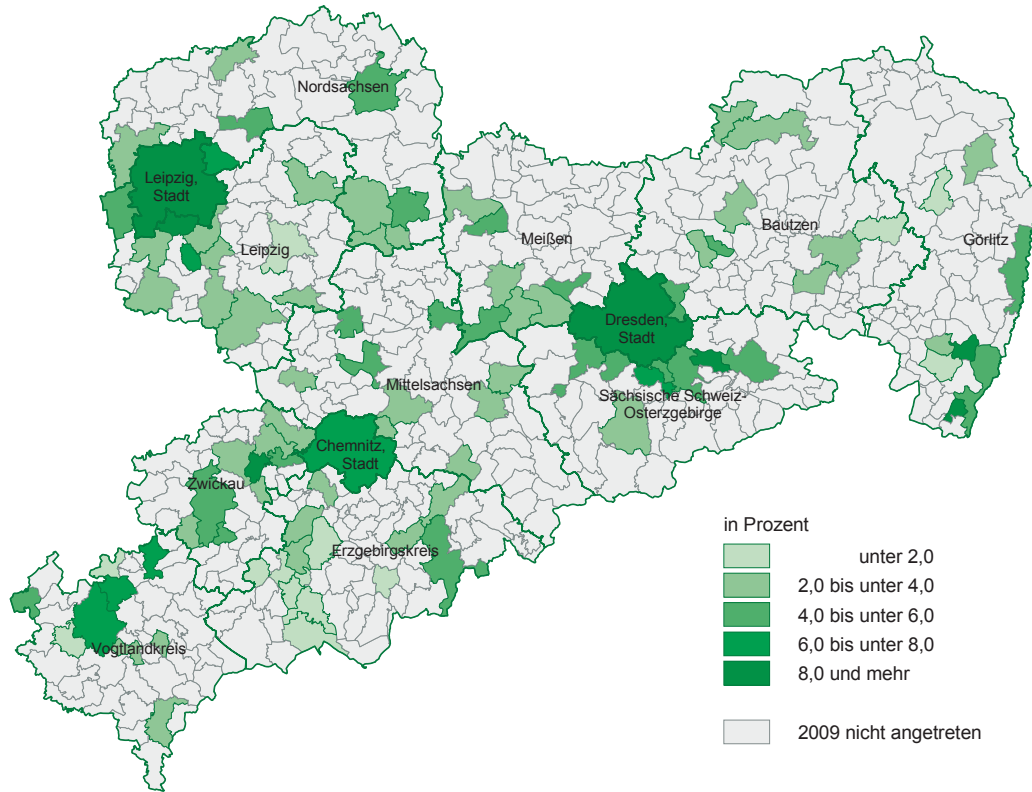

Abb. 7 Stimmenanteil der Wählervereinigungen bei den Wahlen zu den Gemeinderäten am 7. Juni 2009 im Freistaat Sachsen nach Gemeinden



Gewinne und Verluste gegenüber dem 13. Juni 2004

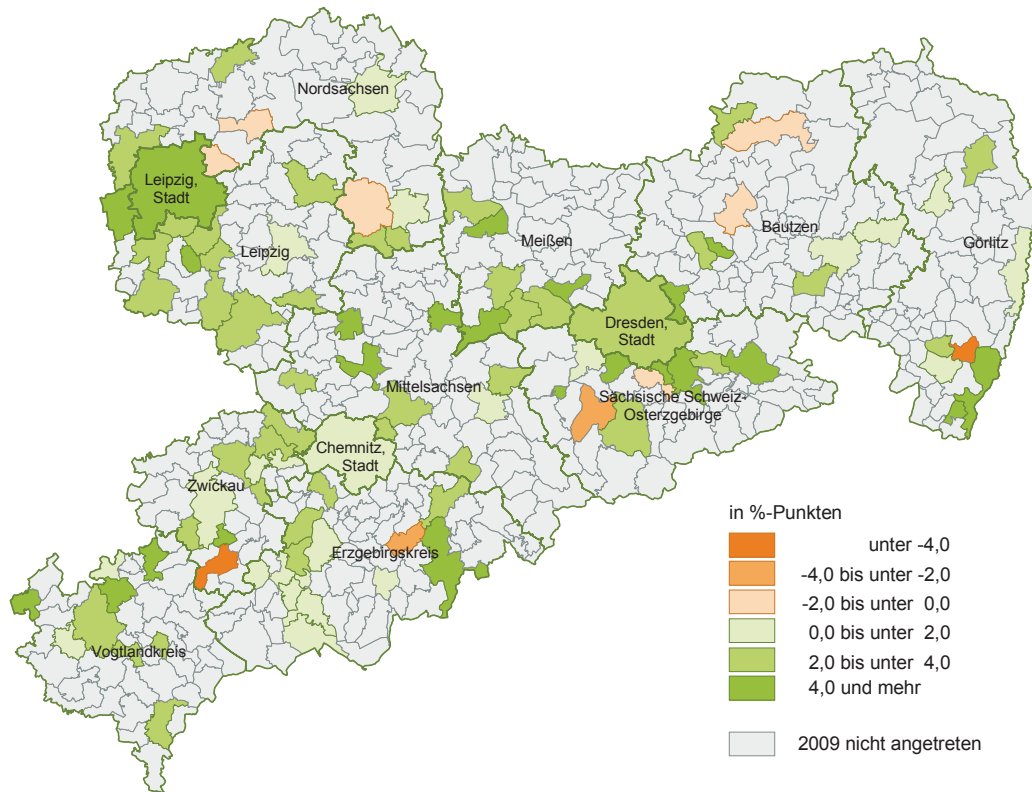
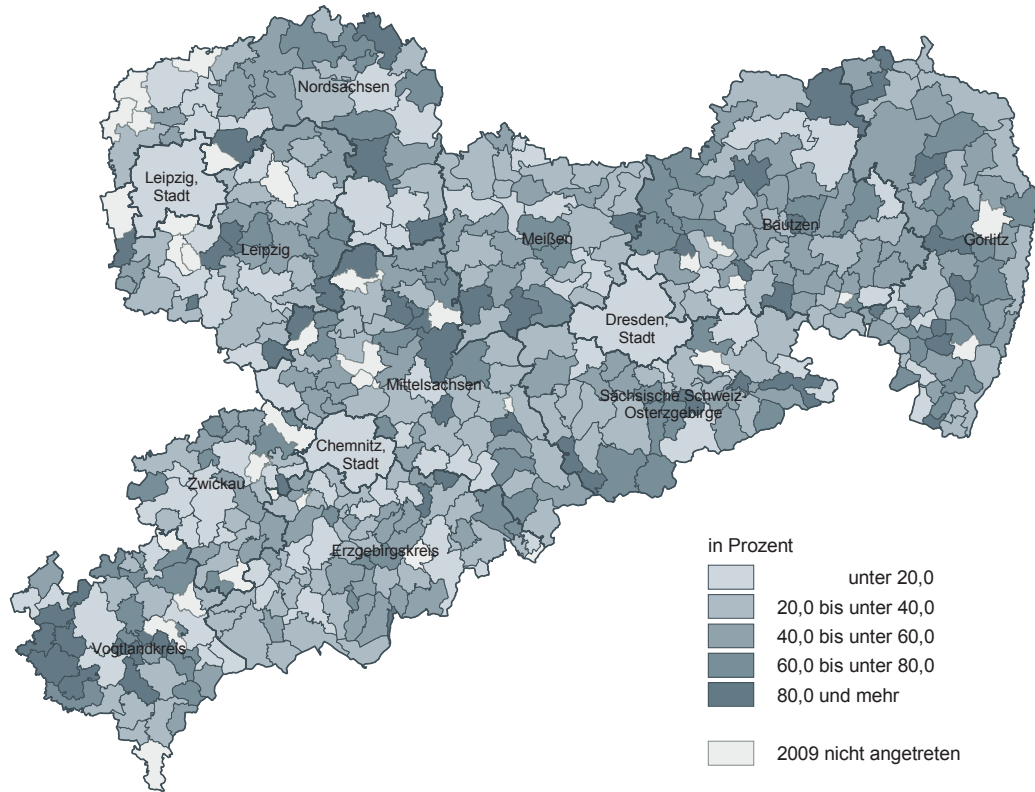
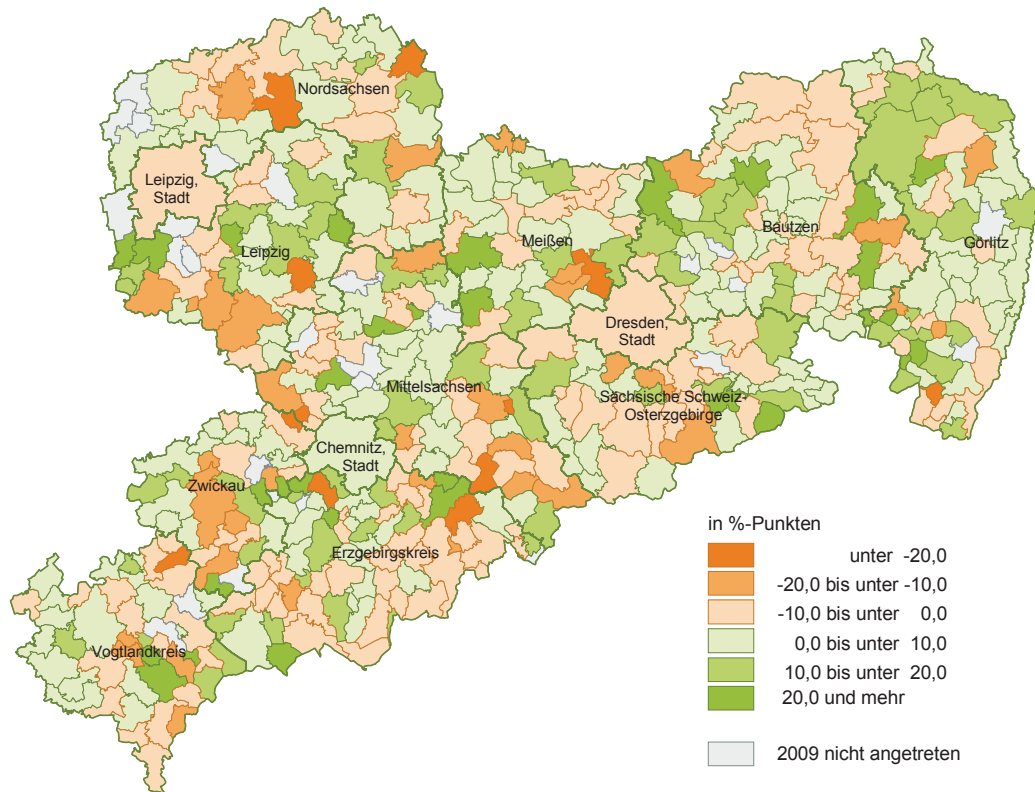

Wahlvorschläge der Parteien, die bei den Kommunalwahlen am 7. Juni 2009 antreten

Bezeichnung	Kennwort
Christlich Demokratische Union Deutschlands	CDU
DIE LINKE	DIE LINKE
Sozialdemokratische Partei Deutschlands	SPD
Freie Demokratische Partei	FDP
BÜNDNIS 90/DIE GRÜNEN	GRÜNE
Deutsche Soziale Union	DSU
DIE REPUBLIKANER	REP
Nationaldemokratische Partei Deutschlands	NPD
NEUES FORUM	FORUM
Partei Bibeltreuer Christen	PBC
Freiheitliche Partei Deutschlands	FP Deutschlands
Deutsche Partei zum Wohle des Volkes	DPWV
Die Violetten, für spirituelle Politik	DIE VIOLETTEN
Sächsische Volkspartei	SVP

**Wahlvorschläge für die Wahl zum Europäischen Parlament am 7. Juni 2009 im Freistaat Sachsen
und ihre Reihenfolge auf dem sächsischen Stimmzettel**

Bezeichnung	Kennwort
Christlich Demokratische Union Deutschlands	CDU
DIE LINKE	DIE LINKE
Sozialdemokratische Partei Deutschlands	SPD
BÜNDNIS 90/DIE GRÜNEN	GRÜNE
Freie Demokratische Partei	FDP
DIE REPUBLIKANER	REP
Familien-Partei Deutschlands	FAMILIE
Mensch Umwelt Tierschutz	Die Tierschutzpartei
Feministische Partei DIE FRAUEN	DIE FRAUEN
Ab jetzt...Bündnis für Deutschland, für Demokratie durch Volksabstimmung	Volksabstimmung
Partei Bibeltreuer Christen	PBC
Aufbruch für Bürgerrechte, Freiheit und Gesundheit	AUFBRUCH
CHRISTLICHE MITTE - Für ein Deutschland nach GOTTES Geboten	CM
Partei für Soziale Gleichheit, Sektion der Vierten Internationale	PSG
Bürgerrechtsbewegung Solidarität	BüSo
Deutsche Kommunistische Partei	DKP
Ökologisch-Demokratische Partei	ödp
50Plus Das Generationen-Bündnis	50Plus
AUF - Partei für Arbeit, Umwelt und Familie, Christen für Deutschland	AUF
Bayernpartei	BP
DEUTSCHE VOLKSUNION	DVU
DIE GRAUEN - Generationspartei	DIE GRAUEN
Die Violetten, für spirituelle Politik	DIE VIOLETTEN
Europa - Demokratie - Esperanto	EDE
Freie Bürger-Initiative	FBI
FÜR VOLKSENTSCHEIDE (Wählergemeinschaft), Gerechtigkeit braucht Bürgerrechte - Wir danken für ihr Vertrauen!	VOLKSENTSCHEIDE ¹⁾
FW FREIE WÄHLER	FW FREIE WÄHLER
Newropeans	Newropeans ¹⁾
Piratenpartei Deutschland	PIRATEN
Rentnerinnen und Rentner Partei	RRP
Rentner-Partei-Deutschland	RENTNER
Weitere Landesliste in der Bundesrepublik Deutschland	
Christlich-Soziale Union in Bayern e.V.	CSU

1) Präsentationskürzel

Wahlvorschläge der Wählervereinigungen, die bei den Wahlen zu den Stadträten der Kreisfreien Städte am 7. Juni 2009 antreten, nach Kreisfreien Städten

Gebiet	Bezeichnung	Kurzname/ Kennwort/ Präsentationskürzel
Kreisfreie Städte		
Chemnitz, Stadt	Wählerinitiative Perspektive Chemnitz	Perspektive
	Bürgerbewegung PRO CHEMNITZ/Deutsche Soziale Union	PRO CHEMNITZ.DSU
	Liste C	Liste C
	Wählervereinigung In Chemnitz wohnen	WV In Chemnitz wohnen
	Wählervereinigung Volkssolidarität Chemnitz	Vosi
Dresden, Stadt	Freie Bürger Dresden	Freie Bürger Dresden
	BÜRGERBÜNDNIS DRESDEN	BÜRGERBÜNDNIS
	FREIE WÄHLER - Gruppe DRESDEN	FW
Leipzig, Stadt	Wählervereinigung Leipzig e. V.	WVL

Wahlvorschläge der Wählervereinigungen, die bei den Wahlen zu den Gemeinderäten am 7. Juni 2009 antreten, nach Gemeinden

Gemeinden des Landkreises Bautzen		
Arnsdorf	Bürgerforum e. V.	Bürgerforum
Bautzen, Stadt	Bürger Bündnis Bautzen e. V.	BBBz
	PEGASUS Bautzen - direkt "Bündnis Arbeit, Familie, Vaterland - Liste Henry Nitzsche" e. V.	PEGASUS Bautzen-direkt Bündnis AFV
Bernsdorf, Stadt	Bürgerinitiative Pro Bernsdorf	Pro Bernsdorf
	"Bündnis Arbeit, Familie, Vaterland - Liste Henry Nitzsche" e. V. Freie Wähler / Bernsdorfer Karnevals-Club Vereinigung Bernsdorfer Brandschützer	Bündnis AFV FW/BKC VBB
Bischofswerda, Stadt	Bürger für Bischofswerda	BfB
Brettnig-Hauswalde	Wählervereinigung zur Förderung des Sports in der Gemeinde Freunde des Heimatfördervereins Brettnig-Hauswalde	WV Förderung Sport Freunde des HFV
Burkau	Wählervereinigung Floriansjünger	WVF
	Wählervereinigung Sportverein Burkau e. V.	WVSVB
Crostau	Freie Wähler Crostau	FW
Crostwitz	Freie Wählervereinigung Crostwitz/Prautzitz	FrWVCrPr
Cunewalde	Freie Wählervereinigung Sport	FWV-S
Demitz-Thumitz	Wählervereinigung Demitz-Pohla-Rothnaußlitz	WV DePoRo

Noch: Wahlvorschläge der Wählervereinigungen, die bei den Wahlen zu den Gemeinderäten
am 7. Juni 2009 antreten, nach Gemeinden

Gebiet	Bezeichnung	Kurzname/ Kennwort/ Präsentationskürzel
noch: Gemeinden des Landkreises Bautzen		
Doberschau-Gaußig	Wählervereinigung Doberschau-Gaußig Gaußiger Sportler Evangelisches Wählerbündnis Wählervereinigung Bürgerbewegung Naundorf	WV Doberschau Gaußig GS Ev. Wählerbündnis WV BB Naundorf
Elsterheide	Freunde der Antennengemeinschaft, der Freiwilligen Feuerwehr, des LSV Bluno Freunde der Freiwilligen Wählerliste Tätzschwitz Freunde der Freiwilligen Feuerwehr, der Jagdg., des Dorfclubs Geierswalde Freunde der Freiwilligen Feuerwehr, Veteranenclub, des Jugendclubs Klein Partwitz	WV Bluno WV Tätzschwitz WV Geierswalde WV Kl. Partwitz
Elstra, Stadt	Bürgerbewegung Runder Tisch Elstra Mitreden statt leisetreten!	Runder Tisch Mitreden
Göda	Freie Wähler Göda	FW
Großdubrau	Unabhängige Wählervereinigung	UWV
Großharthau	Freie Wählervereinigung Seeligstadt	FWS
Großnaundorf	Sportfreunde Großnaundorf Wählergemeinschaft Großnaundorf/Mittelbach Wählervereinigung Interessengemeinschaft Waldbesitzer Freunde der Freiwilligen Feuerwehr Großnaundorf/Mittelbach	Sportfreunde Wählergemeinschaft WV Freunde FFW
Großpostwitz/O.L.	Freie Wähler	FW
Großröhrsdorf, Stadt	Freie Wähler Gegenwind Großröhrsdorf	FW GG
Guttau	"Bündnis Arbeit, Familie, Vaterland - Liste Henry Nietzsche" e. V.	Bündnis AFV
Haselbachtal	Bürgerinitiative Haselbachtal Freie Wählergemeinschaft	BI FWG
Hochkirch	Freie Wählervereinigung Hochkirch	FW
Hoyerswerda, Stadt	Freie Wählervereinigung StadtZukunft Hoyerswerda	FW StadtZukunft
Kamenz, Stadt	Wählervereinigung Kamenz und Ortsteile "Bündnis Arbeit, Familie, Vaterland - Liste Henry Nietzsche" e. V. Wählervereinigung Wir für Kamenz	WV-KuO Bündnis AFV WV-Wir für Kamenz
Königsbrück, Stadt	Freie Wähler Königsbrück Initiative "Lebendiges Königsbrück" "Bündnis Arbeit, Familie, Vaterland - Liste Henry Nietzsche" e. V.	FWK ILK Bündnis AFV

Noch: Wahlvorschläge der Wählervereinigungen, die bei den Wahlen zu den Gemeinderäten
am 7. Juni 2009 antreten, nach Gemeinden

Gebiet	Bezeichnung	Kurzname/ Kennwort/ Präsentationskürzel
noch: Gemeinden des Landkreises Bautzen		
Königswartha	Freie Wählervereinigung Parteilose Wähler	FWV PFW
Kubschütz	Wählervereinigung der Freunde des MSV Kreckwitz e. V. Freunde des SV Kubschütz e. V. Wählervereinigung Kubschütz	Kreckwitz Sport Kubschütz WV Kubschütz
Laußnitz	Wählervereinigung "Freie Wähler" Laußnitz Wählervereinigung "Junge Generation"	FWL JG
Lauta, Stadt	Verband Freier Wähler Lauta Bürgerbewegung	FW BW
Lohsa	Freie Wähler Knappensee	FW Knappensee
Malschwitz	Freie Wählerschaft Malschwitz/Pließkowitz Baruther Sportverein 90 e. V.	FWMP BSV 90
Nebelschütz	Freie Wählervereinigung Freunde des Sportes	FwV FrdSp
Neschwitz	Kultur- und Heimatfreunde Neschwitz e. V. Gemeinschaft der Vereine Handwerk und Gewerbe	KHN GdV HuG
Neukirch	Freie Wählervereinigung Neukirch/Koitzsch (FWV) "Bündnis Arbeit, Familie, Vaterland - Liste Henry Nitzsche" e. V.	FWV Bündnis AFV
Neukirch/Lausitz	Freie Wähler Neukirch Neukirch braucht Zukunft Gemeinschaft der Bürger Neukirchs	FWN Zukunft GBN
Obergurig	Unabhängige Bürgerbewegung	UB
Ohorn	Freie Liste Sport	FLSp
Oßling	Wählervereinigung "Elstergrund" "Bündnis Arbeit, Familie, Vaterland - Liste Henry Nitzsche" e. V.	WV "Elstergrund" Bündnis AFV
Ottendorf-Okrilla	Aktionsbündnis Parteilose	AP
Panschwitz-Kuckau	Freie sorbische Wählervereinigung	FSWV
Pulsnitz, Stadt	Christen für Pulsnitz Freunde der Feuerwehr Heimatfreunde Pulsnitz Sportgemeinschaft "Pro Oberlichtenau"	Christen FdF Hfr Pulsnitz SG "Pro Oberlichtenau"

Noch: Wahlvorschläge der Wählervereinigungen, die bei den Wahlen zu den Gemeinderäten
am 7. Juni 2009 antreten, nach Gemeinden

Gebiet	Bezeichnung	Kurzname/ Kennwort/ Präsentationskürzel
noch: Gemeinden des Landkreises Bautzen		
Puschwitz	Handwerk Puschwitz Wählervereinigung Siedlung Wetro Lausitzer Wählerverein Puschwitz	HWP WVSW LWVP
Räckelwitz	Freie sorbische Wählervereinigung	FrsWV
Radeberg, Stadt	Freie Wähler Radeberg	FWR
Radibor	Sorbische Wählervereinigung Radibor Wählervereinigung Heimatfreunde Milkel HFM	Sorbische WV WV HFM
Ralbitz-Rosenthal	Freie Wählervereinigung "Delany"	FwV Delany
Rammenau	Initiative für Rammenau	IfR
Schirgiswalde, Stadt	Freie Wählergemeinschaft Schirgiswalde	FWG Schirgiswalde
Schmölln-Putzkau	Wählervereinigung Heimatfreunde Bürgerbewegung Freie Wähler - Tröbigau, Putzkau, Schmölln	WV Heimatfreunde BW FW
Schönteichen	Wählervereinigung Kultur Petershein/Rohrbach/Schwosdorf "Bündnis Arbeit, Familie, Vaterland - Liste Henry Nitzsche" e. V. Wählervereinigung Kinderfreundliches Schönteichen	WV-Kultur Bündnis AFV WV-Schönteichen
Schwepnitz	Erste Freie Wählervereinigung Schwepnitz Freunde des DRK Seniorenclub Grüngräbchen	EFWV FdDRK Seniorenclub
Sohland a. d. Spree	Freie Wählergemeinschaft Sohland/Taubenheim/Wehrsdorf	FWGSTW
Spreetal	Wählervereinigung "1"	WV "1"
Steinigtwolmsdorf	Bürgerbewegung Steinigtwolmsdorf	BüBew
Wachau	Allianz für Wachau/Gemeinsame Liste der Parteien DIE LINKE-SPD-DIE GRÜNEN "Bündnis Arbeit, Familie, Vaterland - Liste Henry Nitzsche" e. V. Offene Bürgerliste Wachau/Gesunde Zukunft	Allianz für Wachau Bündnis AFV Offene Bürgerliste
Weißenberg, Stadt	Wählervereinigung Weißenberg	WV W
Wiednitz	Freunde der Feuerwehr Wählergemeinschaft des Radfahr-Vereins 1900 Wiednitz e. V.	Freunde der FFW WG RFV
Wilthen, Stadt	Freie Wählerliste Wilthener Bürger	FWWB

Noch: Wahlvorschläge der Wählervereinigungen, die bei den Wahlen zu den Gemeinderäten
am 7. Juni 2009 antreten, nach Gemeinden

Gebiet	Bezeichnung	Kurzname/ Kennwort/ Präsentationskürzel
noch: Gemeinden des Landkreises Bautzen		
Wittichenau, Stadt	Allgemeine Bürgervertretung Wählervereinigung Maukendorf	ABV WV Maukendorf
Gemeinden des Erzgebirgskreises		
Amtsberg	Bürgerinitiative Amtsberg	BI Amtsberg
Annaberg-Buchholz, Stadt	Freie Wählergemeinschaft - Wir für unsere Stadt -	FWG
	Freie Wähler Bürgerforum e. V.	FWBF
Aue, Stadt	Freie Wählervereinigung Ortsverband Aue e. V.	FW Aue
	Auer Liste der Unabhängigen	AU
	Freies Bürgerforum Aue e. V.	FBA
Auerbach	Bund Freier Wähler	BFW
Bad Schlema	Freie Wähler Erzgebirge Ortsverband Bad Schlema e. V.	FWE
Bärenstein	Wählervereinigung Bärensteiner Liste	BL
Bernsbach	Freie Wählergemeinschaft in Bernsbach	FWiB
Bockau	Freie Wählergemeinschaft Bockau	FWB
Börnichen/Erzgeb.	Freie Wählervereinigung Börnichen	FWB
Borstendorf	SG Rotation Borstendorf e. V.	Rotation
	Freie Wählervereinigung Borstendorf	FWB
Breitenbrunn/Erzgeb.	WIR - Wir in Rittersgrün, Freie Wählergemeinschaft e. V.	FWG WIR/BI
	Erzgebirgszweigverein Erlabrunn/Steinheidel e. V.	EZV
Burkhardttsdorf	Regionalbauernverband Aue/Stollberg/Schwarzenberg e. V.	RBV
	Freie Wähler - Vereinigung Meinersdorf e. V.	FWM
	Allgemeine Liste - Neues Burkhardttsdorf	ALLGEMEINE LISTE
Crottendorf	Freie Wähler Bürgerforum e. V.	FWBF
	Schule-Sport-Vereine	SSV
Drebach	Bürgerinitiative Drebach e. V.	BiD
	Regionalbauernverband Erzgebirge e. V.	RBV
	"Kita Sonnenschein e. V."	"Kita"
Ehrenfriedersdorf, Stadt	Freie Wähler Bürgerforum e. V.	FWBF
Eibenstock, Stadt	Freie Wählervereinigung Eibenstock e. V.	FWV
	Gewerbeverein Eibenstock e. V.	GWV

Noch: Wahlvorschläge der Wählervereinigungen, die bei den Wahlen zu den Gemeinderäten
am 7. Juni 2009 antreten, nach Gemeinden

Gebiet	Bezeichnung	Kurzname/ Kennwort/ Präsentationskürzel
noch: Gemeinden des Erzgebirgskreises		
Elterlein, Stadt	Wählervereinigung Schwarzbach	WVS
	Freie Wählergemeinschaft Hermannsdorf	FWGH
	Freie Wähler Bürgerforum e. V.	FWBF
Erlbach-Kirchberg	Freie Wählergemeinschaft für die Gemeinde Erlbach-Kirchberg und Ortsteil Ursprung	FWG
	Wählergemeinschaft Kirchgemeinde Erlbach-Kirchberg	Kirchgemeinde
Gelenau/Erzgeb.	Gewerbetreibende für Gelenau	GfG
Geyer, Stadt	Freie Wähler Bürgerforum e. V.	FWBF
Gornau/Erzgeb.	Bund Freier Wähler Gornau	BFWG
Gornsdorf	Freie Wähler	FW
Großolbersdorf	Handels- und Gewerbeverband Großolbersdorf e. V.	GEWERBE
	Freie Wähler Hopfgarten	FWH
	Regionalbauernverband Erzgebirge e. V.	RBV
Grünhain-Beierfeld, Stadt	Freie Wählergemeinschaft Grünhain-Beierfeld	FWG
	Freiwillige Feuerwehr Grünhain e. V. Unabhängige Wählervereinigung	Feuerwehrverein UWV
Grünhainichen	Freie Bürgerinitiative Waldkirchen	FBI
	Wählervereinigung Kultur und Sport	WKS
Heidersdorf	Parteilose Bürgerinitiative Heidersdorf e. V.	PBI
	Regionalbauernverband Erzgebirge e. V.	RBV
	Wahlvorschlag Seipt, Kathrin	Seipt, Kathrin
Hormersdorf	Bürgerinitiative Hormersdorf	BI
Jahnsdorf/Erzgeb.	Freie Wähler-Gemeinschaft	FWG
Johanngeorgenstadt, Stadt	Wirtschaft und Gewerbe	WGJ
Jöhstadt, Stadt	Freie Wähler Bürgerforum e. V.	FWBF
	Aktives Oberes Preßnitztal	AOP
Königswalde	Wählervereinigung Unabhängige Bürger	UB
	Alternative Liste Sport	Sport
	Freie Wählergemeinschaft Feuerwehr	Feuerwehr
Lauter/Sa., Stadt	Freie Wählervereinigung	FWV

Noch: Wahlvorschläge der Wählervereinigungen, die bei den Wahlen zu den Gemeinderäten am 7. Juni 2009 antreten, nach Gemeinden

Gebiet	Bezeichnung	Kurzname/ Kennwort/ Präsentationskürzel
noch: Gemeinden des Erzgebirgskreises		
Lengefeld, Stadt	Freie Bürgerschaft Wünschendorf Bürger für Lengefeld Zukunft Familie	FBW Bürger für Lengefeld Zukunft Familie
Lößnitz, Stadt	Förderverein Kindergarten, Schule, Hort Affalter e. V.	Förderverein e. V.
Lugau/Erzgeb., Stadt	Freie Wählergemeinschaft Lugau	FWG
Marienberg, Stadt	Freie Wählergemeinschaft	FWG
Mildenaу	Freie Wähler Bürgerforum e. V. Wählervereinigung Mildenaу	FWBF WVM
Neukirchen/Erzgeb.	Freie Wähler Neukirchen - Adorf	FW Neukirchen - Adorf
Niederdorf	Liste 3	Liste 3
Oberwiesenthal, Kurort, Stadt	Die Alternative-Freie Wählervereinigung Oberwiesenthal e. V. Bürger für Wiesenthal e. V.	Die Alternative BfW
Oelsnitz/Erzgeb., Stadt	"Freie Wählerunion" e. V. Freie Wählervereinigung "Ein Herz für Oelsnitz/Erzgeb." e. V.	FWU FW Oelsnitz/ Erzgeb. e. V.
Olbernhau, Stadt	Wählervereinigung "Bürger für Olbernhau" / Sozialdemokratische Partei Deutschlands	WB/SPD
Pfaffroda	Bürgerinitiative Dörnthal und Haselbach Bürgerinitiative Pfaffroda Regionalbauernverband Erzgebirge e. V.	BI Dö Ha BI Pf RBV
Pobershau	Vereine für Pobershau	VfP
Pockau	Wählergemeinschaft Pockau Freie Wähler Forchheim Wählergemeinschaft Görsdorf	Pockau FWF Görsdorf
Raschau-Markersbach	Wähler Gemeinschaft Raschau-Markersbach - FWG Ra-Ma Bürgergemeinschaft Raschau-Markersbach - BG RM	FWG BG RM
Scheibenberg, Stadt	Freie Wähler Bürgerforum e. V. Wir für Scheibenberg und Oberscheibe	FWBF Wir
Schlettau, Stadt	Freie Wähler Bürgerforum e. V. Freunde des Schlosses Schlettau	FWBF Schloss

Noch: Wahlvorschläge der Wählervereinigungen, die bei den Wahlen zu den Gemeinderäten
am 7. Juni 2009 antreten, nach Gemeinden

Gebiet	Bezeichnung	Kurzname/ Kennwort/ Präsentationskürzel
noch: Gemeinden des Erzgebirgskreises		
Schneeberg, Stadt	Freie Wählervereinigung/Bürgerinitiative Kommunalabgaben Schneeberg Freie Wählergemeinschaft Lindenau 90	FWV/BIKA FWV
Schönheide	Unabhängige Wählergemeinschaft Schönheide e. V.	UWG
Schwarzenberg/Erzgeb., Stadt	Pro Schwarzenberg Bermgrüner Bürgerbewegung Wählergemeinschaft Sport	PRO BB WG Sport
Sehmatal	Freie Wähler Ortsverband Sehmatal e. V. Freie Wähler Bürgerforum e. V.	FW FWBF
Seiffen/Erzgeb., Kurort	Wählervereinigung Feuerwehr	WV Feuerwehr
Sosa	Freie Wählergemeinschaft Feuerwehr Sosa Freie Wählergemeinschaft Förderverein der Grundschule Sosa Skiteam Sosa	FWGFFW FWGGS Ski
Stollberg/Erzgeb., Stadt	"Freie Wählerunion" e. V.	FWU
Stützensgrün	Unabhängige Wählervereinigung	UWV
Tannenberg	Freie Wähler Bürgerforum e. V.	FWBF
Thalheim/Erzgeb., Stadt	"Freie Wählerunion" e. V.	FWU
Thermalbad Wiesenbad	Freie Wähler Bürgerforum e. V. Freunde der Feuerwehr Freie Wählergemeinschaft	FWBF FdF FWg
Thum, Stadt	Bürgerliste Verein Jugendblasorchester der Stadt Thum/Erzgebirge e. V.	BL JBO
Venusberg	Bürgerkomitee Venusberg/Bürgerinitiative für Gießbach	BK/BIfG
Wolkenstein, Stadt	Demokratische Wählervereinigung	DWV
Zöblitz, Stadt	Unabhängige Wählergemeinschaft Zöblitz Erzgebirgszweigverein Ansprung / Sorgau Bürgervereinigung Ansprung / Sorgau	UWZ EZV BVA
Zschopau, Stadt	Bund Freier Wähler	BFW
Zschorlau	Albernauer Alternative	AA
Zwönitz, Stadt	Freie Wählergemeinschaft Zwönitz e. V. Unabhängige Wählervereinigung Zwönitz	FWG UWZ

Noch: Wahlvorschläge der Wählervereinigungen, die bei den Wahlen zu den Gemeinderäten
am 7. Juni 2009 antreten, nach Gemeinden

Gebiet	Bezeichnung	Kurzname/ Kennwort/ Präsentationskürzel
Gemeinden des Landkreises Görlitz		
Bad Muskau, Stadt	Verein zur Wahrung der Demokratischen Grundrechte Bad Muskau e. V.	VDG
	Bad Muskauer Freie Wähler e. V.	FW
Beiersdorf	Freie Wählergemeinschaft "Neues Forum"	FWG
Bernstadt a. d. Eigen, Stadt	Freie Wählergemeinschaft Bernstadt	FWG
	Kemnitzer Liste	KL
	Altbernsdorfer Liste	AL
	Dittersbacher Liste	DL
	Bürgerinitiative	BI
Berthelsdorf	Bürgerbewegung	BW
	Jugend braucht Zukunft	JbZ
Bertsdorf-Hörnitz	Freie Wählervereinigung Bertsdorf-Hörnitz	Fr.W.
Boxberg/O.L.	Wählervereinigung Boxberg/O.L.	WV Boxberg/O.L.
	Wählervereinigung Kringelsdorf	WV Kringelsdorf
	Wählervereinigung "Freie Liste Bürgernähe-Ortschaft stärken"	WV Bürgernähe
	Wählervereinigung Uhyster Heimatverein e. V.	WV Uhyster Heimatverein
Dürrhennersdorf	Freie Wählervereinigung	FW
Ebersbach/Sa., Stadt	Unabhängige Wählervereinigung	UWV
Eibau	Freunde der Feuerwehr	FFW
	Freie Wähler Eibau	Freie Wähler
Gablenz	Unabhängige Wählervereinigung	UW
	Unabhängige Wählervereinigung für Gablenz / Kromlau	UWVGK
Görlitz, Stadt	Bürger für Görlitz e. V.	BfG
	zur Sache! e. V.	zur Sache
Groß Düben	Wählervereinigung Groß Düben	WV Groß Düben
	Wählervereinigung Halbendorf	WV Halbendorf
Großschönau	Freie Wähler	FW
Großschweidnitz	Wählervereinigung Vereine Großschweidnitz	WV Vereine
	SG Medizin e. V.	SG Medizin
Hähnichen	Nichtmitgliedschaftlich organisierte Wählervereinigung Spree	WVS
	Wählervereinigung Quolsdorf	WVQ
	Bürgerschaft Trebus	BST

Noch: Wahlvorschläge der Wählervereinigungen, die bei den Wahlen zu den Gemeinderäten
am 7. Juni 2009 antreten, nach Gemeinden

Gebiet	Bezeichnung	Kurzname/ Kennwort/ Präsentationskürzel
noch: Gemeinden des Landkreises Görlitz		
Hainewalde	Bürgerkomitee Hainewalde	BK Hainewalde
Herrnhut, Stadt	Herrnhuter Liste Bürgergemeinschaft Ruppertsdorf	HL BGR
Hohendubrau	Freie Wählervereinigung Gebelzig Wählervereinigung Freiwillige Feuerwehr Groß Radisch	FW Gebelzig WV FFW Groß Radisch
Horka	Wählervereinigung "Florian" Horka Freie Wählervereinigung Mückenhain Allgemeiner Spiel- und Sportverein Horka e. V. "ASSV Horka"	WV "Florian" Horka FWV Mückenhain ASSV Horka
Jonsdorf, Kurort	Bürgerforum Freie Wähler Jonsdorf e. V.	Bürgerforum J.
Königshain	Wählervereinigung Vereinsring Königshain	WV K
Krauschwitz	Freie Wählervereinigung Krauschwitz e. V.	FWK
Kreba-Neudorf	Sportgemeinschaft Kreba-Neudorf e. V. Bürger für Kreba-Neudorf	SG Kreba- Neudorf e. V. Brg. f. Kreba-Neudorf
Lawalde	Freie Bürgerliste / nichtmitgliedschaftlich organisierte Wählervereinigung	noW
Leutersdorf	UWV (Unabhängige Wählervereinigung)	UWV
Löbau, Stadt	Bürgerliste	BL
Markersdorf	Wählerinitiative Gersdorf - G 94 - Wählervereinigung Friedersdorf Wählervereinigung Feuerwehrverein/Jugend Markersdorf Wählerinitiative Jauernick-Buschbach Seniorenverein Pfaffendorf e. V. Wählervereinigung Deutsch-Paulsdorf Neue Wählerinitiative "NWI" Holtendorf	WI Gersdorf WV Friedersdorf WV Markersdorf WI Jauernick SvPf WV Dt-Paulsdorf Neue WI "NWI"
Mittelherwigsdorf	Freiwilliger Wählerverein e. V. Offene Liste Mittelherwigsdorf	FWV OL
Mücka	Freie Wählervereinigung Mücka Zukunft der Gemeinde	Freie WV Mücka Zukunft

Noch: Wahlvorschläge der Wählervereinigungen, die bei den Wahlen zu den Gemeinderäten
am 7. Juni 2009 antreten, nach Gemeinden

Gebiet	Bezeichnung	Kurzname/ Kennwort/ Präsentationskürzel
noch: Gemeinden des Landkreises Görlitz		
Neißeau	Wählervereinigung 94/ Deschka Freunde der FF Zodel Bürger für Neißeau	WV 94/ Deschka Freunde der FF Zodel Bürger für Neißeau
Neugersdorf, Stadt	Freie Wählervereinigung Neugersdorf	FWN
Neusalza-Spremberg, Stadt	Kultur- und Heimatfreunde Neusalza-Spremberg e. V.	KH
	Freie Wählergemeinschaft	FW
Niedercunnersdorf	Privilegierte Schützengesellschaft Niedercunnersdorf e. V.	Schützengesellschaft
Niesky, Stadt	Bürgerbewegung Niesky	Bürgerbew. Niesky
Obercunnersdorf	Heimatbund Obercunnersdorf e. V. Feuerwehr Obercunnersdorf Unabhängige Wählervereinigung SG Blau-Weiß Obercunnersdorf	Heimatbund Feuerwehr Unabhängige WV SG Blau-Weiß
Oderwitz	Freie Wähler / Handwerker- u. Gewerbeverein FSV Oderwitz 02	FW / HGV FSV Oderwitz 02
Olbersdorf	Unabhängige Bürgerliste	UBL
	Freunde der Feuerwehr Olbersdorf	FFW
Oppach	Freie Wähler	FW
	Oppacher Bürgerliste e. V.	Oppacher Bürgerliste
Ostritz, Stadt	Siedlung	Siedlung
	Unabhängige Bürgerinnen und Bürger für Leuba und Ostritz	Unabhängige
Oybin	Wählervereinigung Krumnow	WVK
	Fremdenverkehrsverein Oybin e. V.	FVV Oybin
Quitzdorf am See	Freie Wählervereinigung Quitzdorf am See	Freie WV Quitzdorf am See
	Dorfclub Sproitz e. V.	DC Sproitz
	Wählervereinigung '09	WV '09
Reichenbach/O.L., Stadt	Unabhängige Reichenbacher Bürgerinitiative	URBI e. V.
	Wählervereinigung Reichenbach und Umland	WRU
Rietschen	Freie Wählervereinigung Rietschen	WVR
Rosenbach	TSV Herwigsdorf 1891 e. V.	TSV

Noch: Wahlvorschläge der Wählervereinigungen, die bei den Wahlen zu den Gemeinderäten am 7. Juni 2009 antreten, nach Gemeinden

Gebiet	Bezeichnung	Kurzname/ Kennwort/ Präsentationskürzel
noch: Gemeinden des Landkreises Görlitz		
Rothenburg/O.L., Stadt	Freie Wählervereinigung Rothenburg und OT Wählergemeinschaft Ushmannsdorf	FWV WGU
Schleife	Wählervereinigung SV Lok Schleife Wählervereinigung Schützenverein/ Heimatverein/Freunde der Feuerwehr Bürgerinitiative UMSIEDLER. Schleife Wählervereinigung Vorranggebiet	SV Lok WV VR BI UMSIEDLER. WV Vorranggebiet
Schönau-Berzdorf a. d. Eigen	Schönauer Karnevalclub Sportverein Schönau-Berzdorf Freiwillige Feuerwehr Kiesdorf	SKC SV Schönau FFW Kiesdorf
Schönbach	Freunde der Feuerwehr	FdF
Schöpstal	"Bürger für Schöpstal" Freie Unabhängige Wählervereinigung Schöpstal	"Bürger für Schöpstal" FUW
Seifhennersdorf, Stadt	Unabhängige Bürgerinitiative Seifhennersdorf	UBS
Sohland a. Rotstein	Freie Wähler	FW
Strahwalde	Unabhängiger Bürgerverband Wählervereinigung Sportgemeinschaft Strahwalde Wählervereinigung Freiwillige Feuerwehr Strahwalde	UBV WV Sport WV FFw
Trebendorf	Wählervereinigung Trebendorf Wählervereinigung Mühlrose	WVT WVMü
Vierkirchen	Freie Wählervereinigung Arnsdorf - Hilbersdorf Aktive Wählervereinigung Döbschütz/Melaune/Prachenau Wählervereinigung Buchholz/Tetta Freie Wählervereinigung Vierkirchen	FWV AH AWV D/M/P WV B/T FWV V
Waldhufen	Freie Wählervereinigung Waldhufen	Freie WV Waldhufen
Weißkeißel	Freie Wähler Weißkeißel	FW Weißkeißel
Weißwasser/O.L., Stadt	WIR FÜR HIER e. V. KLARTEXT Wählergemeinschaft Kinder, Jugend und Familie	WIR FÜR HIER e. V. KLARTEXT KJiK
Zittau, Stadt	Freie Bürger Zittau Freie Unabhängige Wähler	FBZ FUW

Noch: Wahlvorschläge der Wählervereinigungen, die bei den Wahlen zu den Gemeinderäten
am 7. Juni 2009 antreten, nach Gemeinden

Gebiet	Bezeichnung	Kurzname/ Kennwort/ Präsentationskürzel
Gemeinden des Landkreises Leipzig		
Bad Lausick, Stadt	Nichtmitgliedschaftliche Wählervereinigung Dorfentwicklung	NWD
Belgershain	Freie Wählervereinigung Belgershainer Initiative	Freie WV BI
Borna, Stadt	Freie Wähler Borna	FW
Borsdorf	Freie Wählergemeinschaft '94 Freie Panitzscher Wählergemeinde	FW94 FPW
Brandis, Stadt	Bürgerverein Brandis e. V. Initiative für Vernunft e. V.	BVB IfV
Colditz, Stadt	Bürgerinitiative Colditz	BIC
Deutzen	Unabhängige Liste Neue Wählervereinigung	UL NWV
Elstertrebnitz	Freie Wählergemeinschaft Elstertrebnitz	FWGE
Espenhain	Dorfentwicklungsgesellschaft Mölbis Wählervereinigung Kameraden der FFW Oelzschau SV Espenhain 91 e. V. Zukunft Südraum Leipzig e. V. Freunde der FFW Pötzschau	DEG FFW Oelzschau SV Espenhain ZSL FFW Pötzschau
Falkenhain	Unabhängige Wählervereinigung Falkenhain UWW e. V. Freie Wählergemeinschaft der neuen Gemeinde Falkenhain	UWW e. V. FWG
Frohburg, Stadt	Wahlbündnis Bürgergemeinschaft unabhängiger Wähler Frohburg und Bürgerinitiative Eulatal Freie Wählervereinigung Prießnitz/Trebishain	BuW / BIE FW Prießnitz/ Trebishain
Geithain, Stadt	Unabhängige Wählergemeinschaft nichtmitgliedschaftlich organisierte Wählervereinigung zur Wahrung von Vereinsinteressen	UWG WWV
Grimma, Stadt	Freie Wähler Grimma Grimmaer Bürger für Grimma	FWG Grimmaer BfG
Groitzsch, Stadt	Freie Wählergemeinschaft Groitzsch und Ortsteile Groitzscher Wählervereinigung Bürgerinitiative Soziales Sachsen	FWG GuOT GWV BISS
Großbothen	Wählervereinigung "Für unser Dorf" Wählervereinigung Heimatfreunde	Für unser Dorf Heimatfreunde

Noch: Wahlvorschläge der Wählervereinigungen, die bei den Wahlen zu den Gemeinderäten
am 7. Juni 2009 antreten, nach Gemeinden

Gebiet	Bezeichnung	Kurzname/ Kennwort/ Präsentationskürzel
noch: Gemeinden des Landkreises Leipzig		
Großpösna	Freie Wähler Störmthal-Güldengossa Freie Wählervereinigung Wählervereinigung Seifertshain	FW Störmthal- Güldengossa FWV Großpösna WV Seifertshain
Hohburg	Freie Wählervereinigung Hohburg e. V.	FWVH e. V.
Kitzen	Freie Wählervereinigung Kitzen Siedlerverein Kitzen-Rodeland e. V.	FWK SVKR e. V.
Kitzscher, Stadt	Freie Wähler	FW
Kohren-Sahlis, Stadt	Wählervereinigung Jugendclub "Rübe zu" Kohren-Sahlis e. V.	WV Jugendclub "Rübe zu"
Machern	Freie Wählergemeinschaft in der Gemeinde Machern	FWG
Mutzschen, Stadt	Freie Wählervereinigung Mutzschen	FWV
Narsdorf	Freie Wähler Narsdorf Döitzsch nichtmitgliedschaftlich organisierte Wählervereinigung Rathendorf Unabhängige Liste nichtmitgliedschaftlich organisierte Wählervereinigung Ossa	FWND NOWR UL NOWO
Naunhof, Stadt	Unabhängige Wählervereinigung Wählervereinigung Ammelshain Freie Wählervereinigung Fuchshain	UWV WV Ammelshain Freie WV Fuchshain
Nerchau, Stadt	Wählervereinigung Nerchau Bürger für Nerchau	WV Nerchau BfN
Neukieritzsch	Freie Wählergemeinschaft Neukieritzsch Sport nicht mitgliedschaftlich organisierte Wählervereinigung Lobstädt	FWN Sport WV Lobstädt
Otterwisch	Nicht mitgliedschaftlich organisierte Wählervereinigung	WV
Parthenstein	Unabhängige Wählervereinigung - Bürgerkomitee Wählervereinigung Parthenstein - Freunde der Feuerwehr	UWV WV Parthenstein
Pegau, Stadt	Freie Wählergemeinschaft "Bürgerinitiative Pegau" e. V. Pro Pegau	BIP PP
Regis-Breitingen, Stadt	Freie Liste Pro Regis-Breitingen Bürger für Hagenest, Ramsdorf, Wildenhain	FLPro Bürger für HRW
Thallwitz	Freie Wählervereinigung Thallwitz-Nischwitz e. V. Freie Wählervereinigung Böhlitz	FWV-TN e. V. FWV-Böhlitz

Noch: Wahlvorschläge der Wählervereinigungen, die bei den Wahlen zu den Gemeinderäten
am 7. Juni 2009 antreten, nach Gemeinden

Gebiet	Bezeichnung	Kurzname/ Kennwort/ Präsentationskürzel
noch: Gemeinden des Landkreises Leipzig		
Thümmlitzwalde	Wählervereinigung Thümmlitzwalde/Zschoppach Unabhängige Bürgerliste Freie Wählervereinigung Leipnitz Wählervereinigung Böhlen	Zschoppach Dürrweitzschen Leipnitz Böhlen
Trebsen/Mulde, Stadt	Freie Wählergemeinschaft Altenhain Aktiv für Trebsens Zukunft	Freie Wählerg. Altenhain A.T.Z.
Wurzen, Stadt	Bürger für Wurzen	UWV
Zschadraß	Freie Wählervereinigung "Für unsere Heimat" Feuerwehrverein Erlbach e. V.	FW FUH FVE
Zwenkau, Stadt	Bürgerinitiative "Gemeinsam für Zwenkau"	BI "Gemeinsam für Zwenkau"
Gemeinden des Landkreises Meißen		
Coswig, Stadt	Freie Wähler - Coswiger Bürgerliste	CBL
Diera-Zehren	Freie Wählervereinigung Nieschütz Neue Wählergemeinschaft Diera-Zehren Liste unabhängiger Bürger	FWN NWG LuB
Ebersbach	Freie Wählervereinigung Freiwillige Feuerwehr	FW FFW
Glaubitz	Bürgernahe parteienunabhängige Wählervereinigung	WV
Gröditz, Stadt	Freie Wählervereinigung Gröditz	Freie WV Gröditz
Großenhain, Stadt	Arbeitslosenverband Deutschland Landesverband Sachsen Ortsverein Riesa-Großenhain e. V.	ALV
Hirschstein	Wählervereinigung Mehltheuer "Vereinigte Dorfgemeinschaft" Bürgerinitiative "Deponie Althirschstein" Regionalbauernverband Elbe/Röder e. V.	WV BIDA Regionalbauern- verband
Käbschütztal	Wählervereinigung Käbschütztal FREIE WÄHLER - Ländliche Wählervereinigung Käbschütztal	WV Käbschütztal FREIE WÄHLER
Ketzerbachtal	Unabhängige Bürgerinitiative Ketzerbachtal	UBK
Klipphausen	Bündnis Freie Wähler Bürgerinitiative Linkselbische Täler	BFW BILET

Noch: Wahlvorschläge der Wählervereinigungen, die bei den Wahlen zu den Gemeinderäten am 7. Juni 2009 antreten, nach Gemeinden

Gebiet	Bezeichnung	Kurzname/ Kennwort/ Präsentationskürzel
noch: Gemeinden des Landkreises Meißen		
Lampertswalde	Sportverein Lampertswalde e. V. Freie Wähler Lampertswalde Verein "Dörfer mit Zukunft" e. V. Männergesangverein Lampertswalde e. V. Freie Wähler Schönborn	Sport FWL Verein MGV FWS
Leuben-Schleinitz	Freie Bürger-Bewegung für Leuben-Schleinitz	FB Leuben- Schleinitz
Lommatzsch, Stadt	Freie Wähler Lommatzsch e. V.	FWL
Meißen, Stadt	Unabhängige Liste Meißen Freie Bürgerbewegung für Meißen	U.L.M. FBBM
Moritzburg	FORUM UNABHÄNGIGER WÄHLER Pro Steinbach	FUW Pro Steinbach
Nauwalde	SV Saxonia Nauwalde e. V. Feuerwehrinitiative Nauwalde	SV Nauwalde FWI Nauwalde
Niederau	Unabhängige Wählervereinigung Niederau	UWV
Nossen, Stadt	Unabhängige Bürgerversammlung / Freie Wählergemeinschaft	Freie Wähler
Nünchritz	TSV Merschwitz 1912 e. V.	TSV
Priestewitz	Freie Bürgergemeinschaft SV Traktor Priestewitz e. V. Bürgerliste Priestewitz Ost Wählervereinigung Strießen	FBG SV Priestewitz BL Priestewitz Ost WV Strießen
Radebeul, Stadt	Freie Wähler Radebeul Bürgerforum/Grüne	FWR BF/G
Radeburg, Stadt	Bürgerinitiative Unabhängige Liste Radeburg	BI ULR
Riesa, Stadt	Bürgerbewegung Riesa	BWRiesa
Röderaue	SV Frauenhain e. V.	SV Frauenhain
Schönfeld	BI "Für unsere Gemeinde" Wählervereinigung Kraußnitz	BI WV
Stauchitz	Freie Wählervereinigung Jahnatal Wählervereinigung Plotitz Wählervereinigung Seerhausen-Jahnatal	FWV Jahnatal WV Plotitz WV Seerh.-Jahnatal

Noch: Wahlvorschläge der Wählervereinigungen, die bei den Wahlen zu den Gemeinderäten
am 7. Juni 2009 antreten, nach Gemeinden

Gebiet	Bezeichnung	Kurzname/ Kennwort/ Präsentationskürzel
noch: Gemeinden des Landkreises Meißen		
Strehla, Stadt	Freie Wählergemeinschaft Strehla	FWG-Strehla
Tauscha	SV "Jahn" Dobra e. V. LSV 61 Tauscha e. V. Wählervereinigung Kleinnaundorf Wählervereinigung Würschnitz Männergesangsverein Tauscha e. V. Wählervereinigung für Tauscha	SV "Jahn" Dobra LSV 61 Tauscha WV Kleinnaundorf WV Würschnitz MGV Tauscha WV für Tauscha
Thiendorf	Regionalbauernverband Elbe/Röder e. V. Freie Wählervereinigung Thiendorf	Regionalbauern- verband FWV Thiendorf
Triebischtal	Bürgervertretung Triebischtal Bürgerinitiative Taubenheim Freie Wählervereinigung Tanneberg/Rothschönberg Bürgerinitiative Seeligstadt und Umgebung Wählergemeinschaft "(Er-)Lebenswertes Triebischtal"	BVT BIT WVTR BIS WGLT
Weinböhla	Bürgerinitiative Weinböhla e. V.	BIW e. V.
Weißig a. Raschütz	"Gesellschaftsverein Blochwitz" e. V. Hoffmann	GVB Hoffmann
Wildenhain	Freie Wählervereinigung Arbeitslosenverband Deutschland Landesverband Sachsen Ortsverein Riesa-Großenhain e. V.	FWV ALV
Wülknitz	Wählergemeinschaft "Sankt Florian" Freie Bürgerliste Lichtensee - "ProLichtensee" Sport für die Gemeinde Wülknitz	Sankt Florian ProLichtensee Sport Wülknitz
Zabeltitz	Alternative Liste	AL
Zeithain	Bürgerinteressengemeinschaft Gemeindegebiet Zeithain e. V.	BIG
Gemeinden des Landkreises Mittelsachsen		
Augustusburg, Stadt	Wählergemeinschaft Augustusburg	WG
Bobritzsch	Allianz Unabhängiger Wähler e. V.	AUW
Bockelwitz	Wählervereinigung Bockelwitz	WV Bockelwitz

Noch: Wahlvorschläge der Wählervereinigungen, die bei den Wahlen zu den Gemeinderäten
am 7. Juni 2009 antreten, nach Gemeinden

Gebiet	Bezeichnung	Kurzname/ Kennwort/ Präsentationskürzel
noch: Gemeinden des Landkreises Mittelsachsen		
Brand-Erbisdorf, Stadt	Allianz Unabhängiger Wähler e. V. Unabhängige Wählergemeinschaft Wählergemeinschaft des Vereins der Haus-, Wohnungs- u. Grundstückseigentümer Brand-Erbisdorf Freie Wählervereinigung Pro Vereine	AUW UWG HAUS/GRUND FWV
Burgstädt, Stadt	Freie Wählergemeinschaft Burgstädt e. V. Gewerbe- und Handelsverein Burgstädt e. V.	FWB e. V. GuHV e. V.
Claußnitz	Freie Wählervereinigung Claußnitz Wählervereinigung Chemnitztal	FWV Claußnitz WV Chemnitztal
Döbeln, Stadt	Freie Wählervereinigung Döbeln Wir für Döbeln	Freie WV Döbeln WfDL
Dorfchemnitz	Freie Wählervereinigung	FWV
Ebersbach	Freie Wählergemeinschaft Ebersbach Wählergemeinschaft Ebersbach	FWG Ebersbach WG Ebersbach
Eppendorf	Regionalbauernverband Erzgebirge e. V.	RBV
Erlau	Heimatverein Milkau Wählervereinigung Crossen Bürgerliste Freie Wähler Milkauer Feuerwehrverein	HVM WVC BFW MFV
Falkenau	Unabhängige Bürgerinitiative Falkenau e. V. Allianz Unabhängiger Wähler e. V. Sell	UBI AUW Sell
Flöha, Stadt	Allianz Unabhängiger Wähler e. V.	AUW
Frankenberg/Sa., Stadt	Gewerbeverband Frankenberg e. V.	Gewerbeverband
Frankenstein	Bürgerinitiative Freie Wählergemeinschaft Frankenstein	BI Freie WG Frankenstein
Frauenstein, Stadt	Allgemeine Freie Wählergemeinschaft	AFWG
Freiberg, Stadt	Wählergemeinschaft des Vereins der Haus-, Wohnungs- u. Grundstückseigentümer Brand-Erbisdorf Allianz Unabhängiger Wähler Initiative Freiburger Sport	HAUS/GRUND AUW IFS
Geringswalde, Stadt	Freie Wählergemeinschaft Geringswalde	FWG

Noch: Wahlvorschläge der Wählervereinigungen, die bei den Wahlen zu den Gemeinderäten
am 7. Juni 2009 antreten, nach Gemeinden

Gebiet	Bezeichnung	Kurzname/ Kennwort/ Präsentationskürzel
noch: Gemeinden des Landkreises Mittelsachsen		
Großhartmannsdorf	"Freie Wählervereinigung"	"Freie WV"
Großschirma, Stadt	Unabhängige Bürgervereinigung Freie Liste Reichenbach-Seifersdorf Siebenlehner Sport	UBV Freie Liste R.-S. SiSport
Großweitzschen	Nichtorganisierte Wählervereinigung Westewitz Freie Wähler Mockritz Freie Wählergemeinschaft Großweitzschen	NW Westewitz FW Mockritz FW Großweitzschen
Hainichen, Stadt	Freie Wähler Hainichen e. V.	FWH
Halsbrücke	Freie Wählervereinigung Regionalbauernverband Erzgebirge e. V.	FWV RBV
Hartha, Stadt	Freie Wählergemeinschaft Hartha	FWH
Hartmannsdorf	Bürgerinitiative für Hartmannsdorf (parteilos) e. V. - BfH	BfH
Königsfeld	Wählervereinigung FF Königsfeld/Schwarzbach Wählervereinigung Christlicher Bürger Wählervereinigung Doberenz	WV FFW WV Christlicher Bürger WV Doberenz
Königshain-Wiederau	Bürgerinitiative Topfseifersdorf Freie Wähler Königshain-Wiederau	BI Topfseifersdorf FW Kö-Wie
Kriebstein	Freie Wählervereinigung Kriebstein	FWK
Leubsdorf	Unabhängige Wählervereinigung Leubsdorf	UWL
Lichtenau	Freie Wähler Auerswalde, Lichtenau und Ottendorf e. V.	Freie Wähler
Lichtenberg/Erzgeb.	Allianz Unabhängiger Wähler Allgemeine-Wähler-Gemeinschaft Sport und Freizeit Lichtenberg	AUW AWG SFL
Lunzenau, Stadt	Freie Wählergemeinschaft Lunzenau	FWL
Mochau	Wählervereinigung Mochau	WvM
Mühlau	Vereinigung mündiger Bürger für ein besseres Mühlau/ Freie Wählergemeinschaft Mühlau	VmBM
Mulda/Sa.	Allianz Unabhängiger Wähler Handel und Gewerbe	AUW GewV Mulda

Noch: Wahlvorschläge der Wählervereinigungen, die bei den Wahlen zu den Gemeinderäten am 7. Juni 2009 antreten, nach Gemeinden

Gebiet	Bezeichnung	Kurzname/ Kennwort/ Präsentationskürzel
noch: Gemeinden des Landkreises Mittelsachsen		
Neuhausen/Erzgeb.	Freie Wählergemeinschaft "Jugend und Sport" Regionalbauernverband e. V.	Freie Wähler- gemeinschaft RBV
Niederstriegis	Bürgerwählergemeinschaft Niederstriegis Bürgerwählervereinigung Littdorf-Otzdorf	Bwg Niederstriegis Bww Littdorf-Otzdorf
Niederwiesa	Bürgerinitiative Niederwiesa Wählervereinigung Bürgergemeinschaft Lichtenwalde Braunsdorf	BI BLB
Oberschöna	Allianz Unabhängiger Wähler Freie Wählerliste	AUW FW
Oederan, Stadt	Freie Wählergemeinschaft Oederan mit Ortsteilen e. V.	Freie Wähler
Ostrau	Freie nicht mitgliedschaftlich organisierte Wählervereinigung Ostrau	Freie n.m.org.WV
Penig, Stadt	"Freie Wählergemeinschaft Penig" e. V.	FWGP e. V.
Rechenberg-Bienenmühle	Wählergemeinschaft "Oberes Muldental"	WG "Oberes Muldental"
Reinsberg	Verein "Gerechte Kommunalabgaben der Gemeinde Reinsberg" e. V. Regionalbauernverband Erzgebirge e. V.	"Gerechte Kommunalabgaben" RBV
Rossau	Freie Wähler Gemeinde Rossau e. V.	FWGR
Sayda, Stadt	Wählervereinigung der Handwerker und Gewerbetreibende Regionalbauernverband Erzgebirge e. V. Bürgerinitiative	WvHG RBV BI
Seelitz	Bürgerbewegung Ev.-Luth. Kirchgemeinde Seelitz Bürgergemeinschaft FFw	BW Kirche FFw
Striegistal	Allgemeiner und Freier Wählerverein Striegistal	AFWS
Taura	Wählervereinigung Kleingärtner Wählervereinigung Feiwillige Feuerwehr Köthensdorf	WVK WFFK
Waldheim, Stadt	Freie Wählergemeinschaft Unabhängige Bürger Waldheim	FWG UBW
Wechselburg	Freie Wählergemeinschaft Wechselburg und Umgebung e. V.	FWG
Weißenborn/Erzgeb.	Freie Wählergemeinschaft Weißenborn-Berthelsdorf	FWG W.-B.

Noch: Wahlvorschläge der Wählervereinigungen, die bei den Wahlen zu den Gemeinderäten
am 7. Juni 2009 antreten, nach Gemeinden

Gebiet	Bezeichnung	Kurzname/ Kennwort/ Präsentationskürzel
noch: Gemeinden des Landkreises Mittelsachsen		
Zettlitz	Wählervereinigung der Freiwilligen Feuerwehren der Gemeinde Zettlitz	WV FFW
	Wählervereinigung der Ev.-Luth. Kirchengemeinde Wählervereinigung	WV Kirchengemeinde WV Chor
Ziegra-Knobelsdorf	Freie Wählervereinigung Ziegra-Knobelsdorf AKTION WÄHLERVEREINIGUNG ZIEGRA-KNOBELSDORF	FWV AWV
Zschaitz-Ottewig	Freie Wähler	Freie Wähler
Gemeinden des Landkreises Nordsachsen		
Arzberg	Bürgerinitiative Ostelbien gegen unsoziale Kommunalabgaben e. V. Freie Wählergemeinschaft Torgau-Oschatz	BIKO FWG
Bad Dübau, Stadt	Freie Wählergemeinschaft	FWG
Beilrode	Bürgerinitiative Ostelbien gegen unsoziale Kommunalabgaben e. V.	BIKO
Belgern, Stadt	Freunde der Feuerwehr	FdF
Cavertitz	Freie Nichtmitgliedschaftliche Wählervereinigung	FWG
Dahlen, Stadt	Freie Wählergemeinschaft Dahlen Unabhängige Bürgergemeinschaft Wählergemeinschaft Heidestadt Dahlen	FWG Bürger WHD
Delitzsch, Stadt	Freie Wählergemeinschaft Delitzsch e. V. Heimatverein Döbernitz e. V.	FWG Heimatverein
Doberschütz	Bürgerinitiative Doberschütz Bürger für Bürger Heimat- und Kulturverein e. V. Sprotta Öffentliche Ordnung und Sicherheit	BD BfB HKS OuS
Dommitzsch, Stadt	Freie Wählergemeinschaft Torgau-Oschatz	FWG
Dreiheide	unabhängige Liste Freie Wählergemeinschaft Torgau-Oschatz	uL FWG
Eilenburg, Stadt	Freie Unabhängige Wählervereinigung	FUW
Elsnig	Freie Wählergemeinschaft Torgau-Oschatz	FWG
Großtreben-Zwethau	Unabhängige Wählervereinigung Großtreben-Zwethau Bürgerinitiative Ostelbien gegen unsoziale Kommunalabgaben e. V. Freie Wählergemeinschaft Torgau-Oschatz	WGZ BIKO FWG

Noch: Wahlvorschläge der Wählervereinigungen, die bei den Wahlen zu den Gemeinderäten
am 7. Juni 2009 antreten, nach Gemeinden

Gebiet	Bezeichnung	Kurzname/ Kennwort/ Präsentationskürzel
noch: Gemeinden des Landkreises Nordsachsen		
Jesewitz	Freie Wählervereinigung Jesewitz Wählergemeinschaft Gotha Wählervereinigung Gordemitz Wählervereinigung Liemehna Wählervereinigung Pehritzsch Wählervereinigung Wölpern	FWV Jesewitz WG Gotha WV Gordemitz WV Liemehna WV Pehritzsch WV Wölpern
Krostitz	Freie Wählervereinigung Freundeskreis Krostitz Alle`gre/Monlet e. V.	FWV Freundeskreis Krostitz
Laußig	Allgemeine Wählervereinigung Freie Wählervereinigung Kossa/Durchwehna/Authausen	AWV Freie WV
Liebschützberg	SV Borna e. V. Freie Wählergemeinschaft Heimatverein Bornitz e. V.	SV Borna e. V. FWG HVB e. V.
Mockrehna	Freie Wählergemeinschaft Torgau-Oschatz	FWG
Mügeln, Stadt	Freie Wählergemeinschaft Torgau-Oschatz	FWG
Naundorf	Freie Wählergemeinschaft Naundorf Freie Wählergemeinschaft Jahnatal	FWG Naundorf FWG "Jahnatal"
Oschatz, Stadt	Freie Wählergemeinschaft Oschatz	FWO
Rackwitz	Unabhängige Wählervereinigung Rackwitz Alternative Liste Sport Die Rackwitzer Bürgerschaft	UWR ALS Die Rackwitzer Bürgerschaft
Schildau, Gneisenaustadt, Stadt	Freie Wählergemeinschaft Torgau-Oschatz Bürgerbewegung Kobershain	FWG BBK
Schkeuditz, Stadt	Freie Wähler Freie Wählervereinigung Dölzig	FW FWVD
Schönwölkau	Bürgerkomitee Badrina-Scholitzer Heimatverein e. V.	BK BSH
Sornzig-Ablaß	Sportgemeinschaft Sachsenobst Ablaß/Mahlis	SG Sachsenobst
Torgau, Stadt	Freie Wählergemeinschaft Torgau-Oschatz	FWG
Trossin	Freie Wählergemeinschaft Torgau-Oschatz	FWG

Noch: Wahlvorschläge der Wählervereinigungen, die bei den Wahlen zu den Gemeinderäten
am 7. Juni 2009 antreten, nach Gemeinden

Gebiet	Bezeichnung	Kurzname/ Kennwort/ Präsentationskürzel
noch: Gemeinden des Landkreises Nordsachsen		
Wermisdorf	Wählervereinigung Luppa, Calbitz, Malkwitz	WV Lu., Ca., Ma.
Zinna	Freie Wählergemeinschaft Torgau-Oschatz	FWG
Zschepplin	Freie Wählervereinigung Hohenprießnitz Freie Wählervereinigung Naundorf Freie Wählervereinigung Zschepplin Wählervereinigung Krippelna Wählervereinigung Sport Glaucha	FWVH FWVN FWVZ WVK WVSG
Gemeinden des Landkreises Sächsische Schweiz-Osterzgebirge		
Altenberg, Stadt	Freie Wählervereinigung Altenberg Bärensteiner Wählervereinigung Freie Wählervereinigung Rehefeld-Zinnwald	FWA BWV FWRZ
Bad Gottleuba- Berggießhübel, Stadt	Bürgerinitiative Freie Wähler	FW
Bad Schandau, Stadt	Wählervereinigung Tourismus Freie Bürgerliste	WV Tourismus FBL
Bahretal	Wählerinitiative Bahretal	WI
Bannewitz	Wählervereinigung Börnchen Hänichen Possendorf Rippien Freie Wählergemeinschaft Bannewitz Bürgergemeinschaft Wählervereinigung Kommunalabgaben	WV BHPR FWB BG WV KA
Dippoldiswalde, Stadt	Unabhängige Bürger Dippoldiswalde	UnBüD
Dohma	Wählervereinigung Dohmaer Wasser	WV DW
Dohna, Stadt	Freie Wähler Dohna	FW
Dorfhain	Freie Wählergemeinschaft Dorfhain	FWD
Dürrröhrsdorf-Dittersbach	Unabhängige Bürger Dürrröhrsdorf-Dittersbach Freie Wählergemeinschaft Dobra Wählervereinigung Wesenitztal	UB FWGDo WVWe
Freital, Stadt	Bürger für Freital	Bürger FTL

Noch: Wahlvorschläge der Wählervereinigungen, die bei den Wahlen zu den Gemeinderäten am 7. Juni 2009 antreten, nach Gemeinden

Gebiet	Bezeichnung	Kurzname/ Kennwort/ Präsentationskürzel
noch: Gemeinden des Landkreises Sächsische Schweiz-Osterzgebirge		
Geising, Stadt	Freie Wählergemeinschaft Handels- und Gewerbeverein	FW HGV
	Nicht mitgliedschaftlich organisierte Wählervereinigung Liebenau	WV Liebenau
	Nicht mitgliedschaftlich organisierte Wählervereinigung Fürstenau	WV Fürstenau
	Nicht mitgliedschaftlich organisierte Wählervereinigung Lauenstein	WV Lauenstein
	Freie Wahlvereinigung Biker	FW Biker
	Freie Wähler Geising	FW Geising
	Nicht mitgliedschaftlich organisierte Wählervereinigung Fürstenwalde	WV Fürstenwalde
Glashütte, Stadt	Bürgerinitiative Prießnitztal	BI Prießnitztal
	Freie Wählergemeinschaft Johnsbach	FWG Johnsbach
	Wählervereinigung Reinhardtsgrimma	WV Reinhardtsgrimma
Gohrisch	Freie Wählergemeinschaft Gohrisch	FW
Hartmannsdorf-Reichenau	Kommunale Bürgerbewegung Hartmannsdorf	KBBH
	Wählerinitiative Reichenau	WIR
Heidenau, Stadt	Heidenauer Bürgerinitiative	HBI
Hermsdorf/Erzgeb.	Unabhängige Bürgerbewegung	UBB
	Fremdenverkehrsverein Hermsdorf/E	FVV
Höckendorf	Höckendorfer Wählervereinigung	HWV
Hohnstein, Stadt	Unabhängige Wählervereinigung	UWV
Kirnitzschtal	Sport Saupsdorf	SPS
	Bürgerrat Altendorf	BA
	Bürgerinitiative Lichtenhain	BIL
	Unabhängige Wählervereinigung Ottendorf	UWO
	Bürgerkomitee Mittelndorf	BM
Königstein/Sächs. Schw., Stadt	Freie Wähler Königstein	FW
Kreischa	Freie Bürgervertretung Kreischa e. V.	FBK
Liebstadt, Stadt	Freie Wählervereinigung Liebstadt	FW
	Wählervereinigung "Bürger für Liebstadt"	WV
Müglitztal	WV Freiwillige Feuerwehr Müglitztal	WVFFW
	Volkssolidarität	VS
	Faber	Faber
	Heimatverein Maxen e. V.	HV Maxen
Neustadt i. Sa., Stadt	Freie Wählervereinigung "Neustädter für Neustadt"	NfN
	Polenzer Wählervereinigung	PWV

Noch: Wahlvorschläge der Wählervereinigungen, die bei den Wahlen zu den Gemeinderäten
am 7. Juni 2009 antreten, nach Gemeinden

Gebiet	Bezeichnung	Kurzname/ Kennwort/ Präsentationskürzel
noch: Gemeinden des Landkreises Sächsische Schweiz-Osterzgebirge		
Pirna, Stadt	Freie Wähler Pirnaer Bürgerinitiativen	FW PB
Porschdorf	Wählervereinigung Prossen Wählervereinigung Porschdorf Wählervereinigung Waltersdorf	WV Prossen WV Porschdorf WV Waltersdorf
Pretzschendorf	Wählervereinigung Klingenberg	WV Klingenberg
Rabenau, Stadt	Freie Wählergemeinschaft Rabenau Wählervereinigung "Pro Rabenau"	FWG Pro Rabenau
Rathen, Kurort	RAHOGA e. V.	RAHOGA
Rathmannsdorf	Bürgerinitiative Rathmannsdorf	BI Rathmannsdorf
Reinhardtshaus-Schöna	Wählervereinigung 94 Wählervereinigung 2009	WV 94 WV 2009
Rosenthal-Bielatal	Freie Wähler Rosenthal-Bielatal	FW
Schmiedeberg	Freie Wählergemeinschaft	FW
Sebnitz, Stadt	Mitsprache Sebnitz	MSSeb
Stadt Wehlen, Stadt	Unabhängige Liste	UL
Stolpen, Stadt	Wählervereinigung Stolpen	WVS
Struppen	Freie Wähler Freunde und Förderer der Landwirtschaft Bürger für Struppen	FW FFLW BfS
Tharandt, Stadt	Freie Wählergemeinschaft Bürgerliste Grün der Zeit	FWG BL Grün der Zeit
Wilsdruff, Stadt	Freie Wähler	FW
Gemeinden des Vogtlandkreises		
Adorf/Vogtl., Stadt	Freie Wähler Adorf	FWA
Auerbach/Vogtl., Stadt	VfB 1906 e. V. Auerbach Freie Wählervereinigung Auerbach	VfB FWA
Bad Elster, Stadt	Freie Wähler Bad Elster e. V.	FW

Noch: Wahlvorschläge der Wählervereinigungen, die bei den Wahlen zu den Gemeinderäten
am 7. Juni 2009 antreten, nach Gemeinden

Gebiet	Bezeichnung	Kurzname/ Kennwort/ Präsentationskürzel
noch: Gemeinden des Vogtlandkreises		
Bergen	Freie Wähler Wählervereinigung Sport	Freie Wähler WV Sport
Bösenbrunn	Action gemeinsame Liste Bösenbrunn Abgeordnete der Bürger Action Bürger Schönbrunn	AgLB Abgeordnete Action Bürger
Burgstein	Freie Wählergemeinschaft Burgstein Freie Wählervereinigung Dröda Freie Wählervereinigung Feuerwehr Schwand Sportgemeinschaft Großzöbern	FWB FWD FWS SGG
Eichigt	Freunde der Feuerwehr Wählervereinigung "Hundsgrüner Mitte"	Feuerwehr Hundsgrün
Ellefeld	Unabhängige Liste für Ellefeld Ellefelder Bürgervereinigung	ULE EBV
Elsterberg, Stadt	Alternative Heimatliste Evang.-Lutherische Kirchengemeinde Elsterberg Gemeinsam für Elsterberg	AHL Ev. Kirchengemeinde GfE
Erlbach	Freie Wähler Markneukirchen/Erlbach e. V.	FW
Grünbach, Höhenluftkurort	Initiative - für Grünbach/Muldenberg	WV Initiative Grünbach
Hammerbrücke	Wählervereinigung Sport Freie Wähler Hammerbrücke	WS FWH
Heinsdorfergrund	Freie Wählergemeinschaft Heinsdorfergrund Gemeinsame Liste Ortschaftsrat Oberheinsdorf	FWG HG GLO OH
Klingenthal, Stadt	Freie Wählergemeinschaft Klingenthal Bürgerinitiative Klingenthal BIK pro Klingenthal - meine Stadt e. V.	FWG BIK pro Klingenthal - meine Stadt
Lengenfeld, Stadt	Bürgerinitiative Lengenfeld e. V.	BIL
Leubnitz	Wählervereinigung Liste der Vereine Leubnitz Bürgerinitiative Rodau Bürgerinitiative Schneckengrün Wählervereinigung Rößnitz	LVL BI Ro BI S WV Rö
Limbach	Freie Wählervereinigung Limbach	FWVL
Markneukirchen, Stadt	Freie Wähler Markneukirchen/Erlbach e. V.	FW

Noch: Wahlvorschläge der Wählervereinigungen, die bei den Wahlen zu den Gemeinderäten am 7. Juni 2009 antreten, nach Gemeinden

Gebiet	Bezeichnung	Kurzname/ Kennwort/ Präsentationskürzel
noch: Gemeinden des Vogtlandkreises		
Mehltheuer	alternative Liste	AL
Morgenröthe-Rautenkranz	Wählervereinigung Huster	WH
Mühlental	Wählervereinigung Unterwürschnitz Freie Wähler Marieney-Saalig Wählervereinigung Tirschendorf Feuerwehrverein Wohlbach/Vogtl. e. V. 1. Hermsgrüner Traditionsverein e. V. Mühlentalfreunde	WV Unterwürschnitz FW Marieney-Saalig WV Tirschendorf FWV Wohlbach 1. HTV e. V. Mfr
Mühltroff, Stadt	Schneider	Schneider
Mylau, Stadt	Bürgerinitiative Mylau e. V. Gewerbeverein Mylau e. V.	BIM Gewerbeverein
Netzschkau, Stadt	Gewerbeverein Netzschkau und Umgebung e. V.	GWVN
Neuensalz	Interessengemeinschaft Freiwillige Feuerwehren Wählervereinigung Zobes Evangelische Kirche	IG FFW WVZ ev - luth
Neustadt/Vogtl.	Wählervereinigung Neustadt	WV Neustadt
Oelsnitz/Vogtl., Stadt	Liberale unabhängige Bürger	LuB
Pausa/Vogtl., Stadt	Freie Wählergemeinschaft Pausa e. V. Arbeitsloseninitiative Sachsen e. V.	FWP e. V. ALI
Plauen, Stadt	Initiative Plauen e. V.	Initiative Plauen
Pöhl	Verein zum Erhalt des Naturraumes Talsperre Pöhl e. V.	Verein
Reichenbach im Vogtland, Stadt	Gewerbeverein Reichenbach e. V.	GVR
Reuth	Bürgerinitiative Tobertitz Wählervereinigung FFW Dehles Sportverein Reuth e. V. Freie Wähler Mißlareuth FFW Schönind	BIT WD SVR FWM FFWS
Schöneck/Vogtl., Stadt	Musikkneipe Zausel Freunde des VfB Schöneck Wählergemeinschaft Gunzen	Mk Zausel Freunde des VfB WGG
Steinberg	Freie Wählergemeinschaft Steinberg Interessengemeinschaft des Sport- und Feuerwehrvereins	FWG IG

Noch: Wahlvorschläge der Wählervereinigungen, die bei den Wahlen zu den Gemeinderäten
am 7. Juni 2009 antreten, nach Gemeinden

Gebiet	Bezeichnung	Kurzname/ Kennwort/ Präsentationskürzel
noch: Gemeinden des Vogtlandkreises		
Syrau	Freie Wähler	FW
Tannenbergsthal	Freie Wähler Tannenbergsthal	FWT
Theuma	Elterninitiative für Theuma Dorf- und Heimatverein Theuma u.U. e. V. Sportverein Theuma e. V. Freiwillige Feuerwehr Theuma e. V. DRK Ortsgruppe Theuma Kleintierzuchtverein Theuma u.U. e. V. Kirchgemeinde Theuma	Elterninitiative Dorf- und Heimatverein SV Theuma FW WV DRK KTZV Theuma KG Theuma
Tirpersdorf	Parteiunabhängige Wählergemeinschaft	Parteiunabh. WG
Treuen, Stadt	Freie Wähler "Treuer Land"	FREIE
Triebel/Vogtl.	Freie Wähler e. V. "Bürger für Triebel" Wählervereinigung "Triebeler Sportfreunde"	FWT Bürger WTS
Weischlitz	Freie Wähler Weischlitz Kürbitzer Wähler	FWW KW
Werda	Wählervereinigung Feuerwehr Kottengrün Freie Wählervereinigung Am Eimberg	WV Feuerwehr Kottengrün FWV Am Eimberg
Zwota	Wählergemeinschaft	WG
Gemeinden des Landkreises Zwickau		
Bernsdorf	Kommunale Wählervereinigung Freundeskreis Jugendblasorchester Bernsdorf Kommunale Wählervereinigung Jugendclub Sunshine	KWV Jugendblas- orchester KWV Jugendclub
Callenberg	Unabhängige Bürgergemeinschaft Freie Wählervereinigung Hohenstein-Ernstthal und Umgebung e. V. Freie Bürgerbewegung Callenberg	UBG FWV FBB (C)
Crimmitschau, Stadt	FÜR CRIMMITSCHAU	FÜR CRIMMITSCHAU
Crinitzberg	Bürgerkomitee Crinitzberg	BÜKÖ
Dennheritz	Freie Wähler Dennheritz	Freie Wähler

Noch: Wahlvorschläge der Wählervereinigungen, die bei den Wahlen zu den Gemeinderäten
am 7. Juni 2009 antreten, nach Gemeinden

Gebiet	Bezeichnung	Kurzname/ Kennwort/ Präsentationskürzel
noch: Gemeinden des Landkreises Zwickau		
Fraureuth	Freie Wählergemeinschaft Fraureuth e. V. Freiwillige Feuerwehr Kurt Kummerlöw e. V. Fraureuth	FWG FFW
Gersdorf	Kommunale Wählergemeinschaft Gersdorfer Wählergemeinschaft	KWG GW
Glauchau, Stadt	Freie Wählergemeinschaft Glauchau e. V. Freie Wählervereinigung Reinholdshain	FWG FWR
Hartenstein, Stadt	Bürgerliche Wählervereinigung Feuerwehrverein Hartenst. e. V.	BWV FV
Hirschfeld	Feuerwehrverein Hirschfeld e. V. Feuerwehrverein Niedercrinitz e. V.	Fw-Verein Hfd. e. V. FWV
Hohenstein-Ernstthal, Stadt	Unabhängige Liste Freie Wählervereinigung Hohenstein-Ernstthal und Umgebung e. V.	UL FWV
Kirchberg, Stadt	Freie Wählervereinigung Kirchberg e. V.	Freie Wähler
Langenbernsdorf	Freie Wählergemeinschaft Langenbernsdorf e. V. Regionalbauernverband Westsachsen e. V.	FWG RBVW
Langenweißbach	Unabhängige Wählergemeinschaft Langenweißbach	UWG
Lichtenstein/Sa., Stadt	Freie Wähler Lichtenstein e. V.	Freie Wähler e. V.
Lichtentanne	Wählervereinigung Schönfels	WVS
Meerane, Stadt	Meeraner Bündnis Freie Wähler	MB FW
Mülsen	Aktive, unabhängige Bürger Mülsen Freie Wähler Impuls Mülsen	AuBM FW ImpM
Neukirchen/Pleiße	Freie Wählervereinigung Neukirchen e. V.	FWN
Niederfrohna	Freie Wählervereinigung Niederfrohna	FW Niederfrohna
Oberlungwitz, Stadt	Unabhängige Liste	UL
Oberwiera	Freie Wählergemeinschaft "Oberes Wieratal"	FWG
Reinsdorf	Freie Wählervereinigung Vielau, Friedrichsgrün und Reinsdorf	Freie WV

Noch: Wahlvorschläge der Wählervereinigungen, die bei den Wahlen zu den Gemeinderäten
am 7. Juni 2009 antreten, nach Gemeinden

Gebiet	Bezeichnung	Kurzname/ Kennwort/ Präsentationskürzel
noch: Gemeinden des Landkreises Zwickau		
Remse	Freier Wählerverein Bürgerverein Weidensdorf Initiative für bessere Infrastruktur	FWV Bürgerverein Initiative
Schönberg	Tettauer Dorf- und Heimatverein e. V. Feuerwehrförderverein Pfaffroda/Breitenbach e. V. Sportverein Schönberg e. V. Regionalbauernverband Westsachsen e. V.	HV Tettau FFV Pfaffroda SV Schönberg RBVW
Waldenburg, Stadt	Freie Wähler Bürgerinitiative für gerechte kommunale Abgaben	FW Bürgerinitiative
Werdau, Stadt	Freie Wählergemeinschaft Werdau e. V.	FW
Wildenfels, Stadt	Sport Wildenfels/Wiesenburg/Schönau Freie Wähler	Sport FW
Wilkau-Haßlau, Stadt	Freie Wählervereinigung Culitzsch-Wilkau	FWCW
Zwickau, Stadt	AG Zwickau - Unabhängige Wählervereinigung e. V. Freie Wähler Zwickau e. V.	AGZ Freie Wähler