



Statistischer Bericht



Erwerbstätige im Freistaat Sachsen

(Ergebnisse der Erwerbstätigenrechnung des Bundes
und der Länder)

1991 bis 2009

A VI 6 – j/09

Zeichenerklärung

- Nichts vorhanden (genau Null)
- 0 weniger als die Hälfte von 1 in der letzten besetzten Stelle, jedoch mehr als nichts
- ... Angabe fällt später an
- / Zahlenwert nicht sicher genug
- . Zahlenwert unbekannt oder geheim zu halten
- x Tabellenfach gesperrt, weil Aussage nicht sinnvoll
- () Aussagewert ist eingeschränkt
- p vorläufige Zahl
- r berichtigte Zahl
- s geschätzte Zahl

Inhalt

	Seite
Vorbemerkungen	3
Erläuterungen	3
Ergebnisse der Erwerbstätigenrechnung	4
Abbildungen	
Abb. 1 Erwerbstätige im Freistaat Sachsen 2009 nach Wirtschaftsbereichen	5
Abb. 2 Erwerbstätige im Freistaat Sachsen 1999 bis 2009 nach Wirtschaftsbereichen	6
Abb. 3 Erwerbstätige im Freistaat Sachsen 2009 nach Wirtschaftsbereichen und Stellung im Beruf	6
Abb. 4 Erwerbstätige in den Kreisfreien Städten und Landkreisen im Freistaat Sachsen 2008 nach Wirtschaftsbereichen	7
Abb. 5 Erwerbstätige in den Direktionsbezirken des Freistaates Sachsen im Jahresdurchschnitt 1996 bis 2008 nach Wirtschaftsbereichen	7
Abb. 6 Erwerbstätige im Freistaat Sachsen 2008 nach Kreisfreien Städten und Landkreisen	8
Abb. 7 Erwerbstätige am Arbeitsort je 1 000 Einwohner im Freistaat Sachsen im Jahresdurchschnitt 2008 nach Kreisfreien Städten und Landkreisen	8
Abb. 8 Anteil der Selbstständigen und mithelfenden Familienangehörigen an den Erwerbstätigen im Freistaat Sachsen im Jahresdurchschnitt 2000 und 2008 nach Kreisfreien Städten und Landkreisen	9
Abb. 9 Anteil der Arbeitnehmer an den Erwerbstätigen im Freistaat Sachsen im Jahresdurchschnitt 2000 und 2008 nach Kreisfreien Städten und Landkreisen	10
Abb. 10 Erwerbstätige mit Arbeitsort im Freistaat Sachsen im Jahresdurchschnitt 2008 nach Kreisfreien Städten und Landkreisen sowie ausgewählten Merkmalen	11
Tabellen	
1. Erwerbstätige 2002 bis 2009 nach Wirtschaftsbereichen	12
2. Arbeitnehmer 2002 bis 2009 nach Wirtschaftsbereichen	13
3. Erwerbstätige insgesamt sowie in den Wirtschaftsbereichen Land- und Forstwirtschaft, Fischerei und Produzierendes Gewerbe 1991 bis 2008 nach Kreisfreien Städten und Landkreisen	14
4. Erwerbstätige in den Dienstleistungsbereichen 1991 bis 2008 nach Kreisfreien Städten und Landkreisen	26
5. Arbeitnehmer insgesamt sowie in den Wirtschaftsbereichen Land- und Forstwirtschaft, Fischerei und Produzierendes Gewerbe 1991 bis 2008 nach Kreisfreien Städten und Landkreisen	38

	Seite
6. Arbeitnehmer in den Dienstleistungsbereichen 1991 bis 2008 nach Kreisfreien Städten und Landkreisen	50
7. Selbstständige und mithelfende Familienangehörige insgesamt sowie in den Wirtschaftsbereichen Land- und Forstwirtschaft, Fischerei und Produzierendes Gewerbe 1991 bis 2008 nach Kreisfreien Städten und Landkreisen	62
8. Selbstständige und mithelfende Familienangehörige in den Dienstleistungsbereichen 1991 bis 2008 nach Kreisfreien Städten und Landkreisen	74
9. Quote der Selbstständigen und mithelfenden Familienangehörigen 2002 bis 2008 nach Kreisfreien Städten und Landkreisen	86
10. Quote der Arbeitnehmer 2002 bis 2008 nach Kreisfreien Städten und Landkreisen	87
11. Marginal Beschäftigte 2004 bis 2008 nach Kreisfreien Städten und Landkreisen	88

Vorbemerkungen

Die in diesem Bericht vorliegenden jahresdurchschnittlichen Erwerbstätigenzahlen des Freistaates Sachsen für die Jahre 1999 bis 2009 (Landesebene) bzw. 1991 bis 2008 (Kreisebene) wurden nach den Vorgaben eines einheitlichen Rechenmodells des Arbeitskreises „Erwerbstätigenrechnung des Bundes und der Länder“ (AK ETR) ermittelt. Diesem Arbeitskreis gehören Vertreter aller Statistischen Landesämter, des Statistischen Bundesamtes sowie des Deutschen Städtetages an. Der AK ETR hat die Aufgabe, insbesondere die Zahl der Erwerbstätigen im Jahresdurchschnitt für die Länder und Kreisfreien Städte bzw. Landkreise nach wirtschaftsfachlicher Gliederung und nach der Stellung im Beruf zu berechnen und zu veröffentlichen. Weitere Informationen finden Sie auch auf der Internetseite unter:

<http://www.statistik-hessen.de/erwerbstaetigenrechnung/>.

Der Umfang der Erwerbstätigkeit ist für viele wirtschafts-, familien- und sozialpolitische Zwecke eine wichtige Größe. Mit den in diesem Bericht vorgestellten jahresdurchschnittlichen Erwerbstätigenangaben nach Kreisfreien Städten und Landkreisen kommt die amtliche Statistik der Forderung einer Erweiterung des regionalstatistischen Datenangebotes nach. Darüber hinaus werden die Ergebnisse der Erwerbstätigenrechnung vor allem für laufende Arbeitsmarktbeobachtungen, als Bezugswerte für die volkswirtschaftlichen Gesamtrechnungen und zur Darstellung regionaler Entwicklungen bzw. struktureller Veränderungen der Erwerbstätigkeit benötigt.

Für den Freistaat Sachsen wurden die Ergebnisse für 1999 bis 2009 nach Wirtschaftsbereichen und Stellung im Beruf ermittelt. Ergebnisse für die sächsischen Kreise und Direktionsbezirke können für 1991 bis 2008 bereitgestellt werden. Die Ergebnisse ab 2006 haben vorläufigen Charakter. Die Darstellung in den Tabellen erfolgt für die Erwerbstätigen insgesamt, für die Arbeitnehmer sowie für die Selbstständigen und mithelfenden Familienangehörigen in 1 000 Personen mit einer Nachkommastelle. Bei der Addition kann es durch Runden der Zahlen zu Abweichungen in den Summen kommen. Die Prozentangaben wurden aus den ungerundeten Originalwerten ermittelt. Die regionale Zuordnung der Erwerbstätigen erfolgte entsprechend dem Gebietsstand am 1. Januar 2010. Für das Jahr 2009 wurden die Ergebnisse der 2. Schnellrechnung auf Landesebene, die im Februar 2010 mit den zu diesem Zeitpunkt vorliegenden erwerbsstatistischen Quellen für das Vorjahr ermittelt wurden, in die Veröffentlichung aufgenommen. Diese Ergebnisse für den Freistaat Sachsen sind auch im Internetangebot des Statistischen Landesamtes des Freistaates Sachsen verfügbar. Detaillierte Jahresergebnisse zur Erwerbstätigkeit werden vom AK ETR in der erschienenen Gemeinschaftsveröffentlichung „Erwerbstä-

tige in den Kreisfreien Städten und Landkreisen der Bundesrepublik Deutschland 1991 bis 2008, Reihe 2 Band 1“, veröffentlicht. Diese Publikation ist über die Vertriebsstelle des Hessischen Statistischen Landesamtes oder bei allen Statistischen Landesämtern kostenlos zu beziehen. Ergebnisse in zusammengefasster Form können auch auf der Homepage des AK ETR abgerufen werden (Adresse: <http://www.statistik-hessen.de/erwerbstaetigenrechnung/>).

Erläuterungen

Berechnungsweg, Methodik

Die Regionalisierung der Erwerbstätigenzahlen erfolgt bundeseinheitlich nach Abstimmung im AK ETR in einem mehrstufigen Prozess:

Zunächst ermittelt das Statistische Bundesamt „Bundeseckwerte“ in tiefer wirtschaftsfachlicher Gliederung und nach der Stellung im Beruf aus allen geeigneten, auf Bundesebene vorliegenden Datenquellen.

Ähnlich verfahren die Statistischen Landesämter nach abgestimmter Methodik: Arbeitsteilig ermitteln sie für alle Länder so genannte „Originärergebnisse“ in möglichst gleicher Gliederung wie die Bundeseckwerte (Bottom-up). Diese Originärergebnisse werden dann (Top-down) an die Bundeseckwerte angepasst (koordiniert). Die so ermittelten Länderergebnisse sind zugleich „Landeseckwerte“ für die anschließende Kreisberechnung. Hier gehen die Länder in gleicher Weise vor. Dabei werden die Summen der zunächst originär ermittelten Kreisergebnisse auf die Eckwerte des Landes abgestimmt.

Als wichtigste Quellen für die Berechnungen sind zu nennen: Sonderaufbereitungen der Statistik der sozialversicherungspflichtig Beschäftigten, der Statistik der geringfügig Beschäftigten und der Personalstandstatistik sowie des Mikrozensus und die Monatsberichte im Produzierenden Gewerbe. Bevor die Ergebnisse der unterschiedlichen Datenquellen in die Berechnungen einfließen, werden sie untereinander auf Plausibilität geprüft, aufeinander abgestimmt und zu Jahresdurchschnittswerten umgerechnet. Viele Datenquellen für die Originärberechnung liegen jedoch zeitversetzt vor. Am aktuellen Rand kommt daher zunächst ein Fortschreibungsverfahren zur Anwendung.

Stellung im Beruf

Bezüglich der Stellung im Beruf wird zwischen Arbeitnehmern sowie Selbstständigen und mithelfenden Familienangehörigen unterschieden. Letztere sind als Differenz zwischen den Erwerbstätigen insgesamt und den Arbeitnehmern errechenbar.

Erwerbstätige

Die Darstellung der Erwerbstätigkeit erfolgt in diesem Heft als jahresdurchschnittliche Größe nach dem **Inlandskonzept (Arbeitsortkonzept)**. Erfasst werden demnach alle Personen, die im jeweiligen Gebiet ihren Wohn- und Arbeitsort haben, zuzüglich der außerhalb dieses Gebietes wohnenden Personen, die als Einpendler in diese Region ihren Arbeitsort erreichen. Zu den Erwerbstätigen rechnen alle Personen, die eine auf Erwerb gerichtete Tätigkeit ausüben, unabhängig von der Dauer der tatsächlich geleisteten oder vertragsmäßig zu leistenden Arbeitszeit. Für die Zuordnung als Erwerbstätige ist es unerheblich, ob aus dieser Tätigkeit der überwiegende Lebensunterhalt bestritten wird oder nicht. Im Falle mehrerer Tätigkeiten wird der Erwerbstätige (Personenkonzept) nur einmal gezählt. Maßgebend für die Stellung im Beruf bzw. die Wirtschaftsbereichszuordnung ist die zeitlich überwiegende Tätigkeit. Nicht zu den Erwerbstätigen rechnen Personen als Verwalter ihres Privatvermögens (z. B. Immobilien, Geldvermögen, Wertpapiere).

Arbeitnehmer

Als Arbeitnehmer zählt, wer zeitlich überwiegend als Arbeiter, Angestellter, Beamter, Richter, Berufssoldat, Soldat auf Zeit, Wehr- oder Zivildienstleistender, Auszubildender, Praktikant oder Volontär in einem Arbeits- bzw. Dienstverhältnis steht. Eingeschlossen sind auch Heimarbeiter und ausschließlich geringfügig Beschäftigte.

Darunter

Marginal Beschäftigte

Als „marginal Beschäftigte“ werden hier Personen angesehen, die als Arbeiter und Angestellte keine voll sozialversicherungspflichtige Beschäftigung ausüben, jedoch nach dem Labour-Force-Konzept der Internationalen Arbeitsorganisation als Erwerbstätige gelten, wenn sie in einem einwöchigen Berichtszeitraum wenigstens eine Stunde gegen Entgelt gearbeitet haben. Dazu zählen in Deutschland insbesondere ausschließlich geringfügig Beschäftigte und Beschäftigte in Arbeitsgelegenheiten (sog. „Ein-Euro-Jobs“)

Selbstständige und mithelfende Familienangehörige

Als Selbstständiger zählt, wer zeitlich überwiegend unternehmerisch oder freiberuflich selbstständig tätig ist. Hierzu gehören tätige Eigentümer in Einzelunternehmen und Personengesellschaften, Freiberufler wie Ärzte, Anwälte, Steuerberater, Architekten, aber auch alle selbstständigen Handwerker, Handels- bzw. Versicherungsvertreter, Lehrer, Musiker, Artisten, Hebammen, Kranken- sowie Altenpfleger.

Zu den mithelfenden Familienangehörigen werden alle Personen gerechnet, die regelmäßig und zeitlich überwiegend unentgeltlich in einem Betrieb mitarbeiten, der von einem Familienmitglied als Selbstständiger geleitet wird.

Quote der Arbeitnehmer bzw. Selbstständigen und mithelfenden Familienangehörigen

Als Quote wurde der Anteil der Arbeitnehmer bzw. der Selbstständigen und mithelfenden Familienangehörigen an den Erwerbstätigen insgesamt in Prozent ermittelt.

Wirtschaftsfachliche Gliederung nach Bereichen und Abschnitten der „Klassifikation der Wirtschaftszweige Ausgabe 2003 (WZ 2003)“

A und B Land- und Forstwirtschaft, Fischerei

C bis F Produzierendes Gewerbe

C bis E Produzierendes Gewerbe ohne Baugewerbe

D Verarbeitendes Gewerbe

F Baugewerbe

G bis P Dienstleistungsbereiche

G bis I Handel, Gastgewerbe und Verkehr

J und K Finanzierung, Vermietung und Unternehmensdienstleister

L bis P Öffentliche und private Dienstleister

Die wirtschaftliche Zuordnung der Erwerbstätigen erfolgt nach dem wirtschaftlichen Schwerpunkt des Betriebes.

Ergebnisse der Erwerbstätigenrechnung

Im Jahresdurchschnitt 2009 waren in Sachsen 1,94 Millionen Menschen erwerbstätig. Nach vorläufigen Berechnungen des Statistischen Landesamtes sank die Zahl der Erwerbstätigen gegenüber dem Vorjahr um 0,8 Prozent.

Von den 1,94 Millionen Erwerbstätigen im Jahr 2009 war der größte Teil (31,8 Prozent) im Bereich öffentliche und private Dienstleister beschäftigt, gefolgt vom Handel, Gastgewerbe und Verkehr, wo 22,8 Prozent tätig waren. 18,6 Prozent hatten ihren Arbeitsplatz im Produzierenden Gewerbe ohne Baugewerbe und 16,6 Prozent im Bereich der Finanzierung, Vermietung und Unternehmensdienstleister. Im Baugewerbe waren 8,1 Prozent aller Erwerbstätigen beschäftigt. Den geringsten Anteil an allen Erwerbstätigen in Sachsen wies der Bereich Land- und Forstwirtschaft, Fischerei mit 2,2 Prozent auf.

Im Jahr 2008 erhöhte sich die Zahl der Erwerbstätigen im Vergleich zum Vorjahr um 0,7 Prozent. Von den rund 1,95 Millionen Erwerbstätigen standen 248 000 Personen in einem sogenannten marginalen Beschäftigtenverhältnis. Das war knapp jeder achte Erwerbstätige. Während in allen drei Direktionsbezirken Sachsens ein Zuwachs an Erwerbstätigen 2008 gegenüber 2007 zu erkennen war, verlief die Entwicklung nach Wirtschaftsbereichen unterschiedlich. So gab es in allen drei Direktionsbezirken einen Zuwachs an Arbeitsplätzen in den Bereichen Produzierendes Gewerbe ohne Baugewerbe sowie im Bereich Finanzierung, Vermietung und Unternehmensdienstleister.

Während sich in der Land- und Forstwirtschaft, Fischerei die Erwerbstätigenzahl in den Direktionsbezirken Chemnitz und Dresden erhöhte, reduzierte sie sich im Direktionsbezirk Leipzig. Anders war es dagegen im Bereich öffentliche und private Dienstleister, dort stieg die Zahl der Erwerbstätigen in den Direktionsbezirken Dresden und Leipzig, aber im Direktionsbezirk Chemnitz gab es Verluste an Arbeitsplätzen. Im Bereich Handel, Gastgewerbe und Verkehr erhöhte sich die Erwerbstätigenzahl nur im Direktionsbezirk Leipzig, in den anderen beiden sank sie. Verluste an Arbeitsplätzen in allen drei Direktionsbezirken gab es im Baugewerbe. Bei einer Betrachtung der Zahl der Erwerbstätigen im Jahr 2008 getrennt nach Kreisfreien

Städten und Landkreisen zeigten sich auch in den Wirtschaftsbereichen unterschiedliche Entwicklungstendenzen gegenüber dem Vorjahr. So erhöhte sich die Zahl der Erwerbstätigen jeweils in den Bereichen Produzierendes Gewerbe ohne Baugewerbe (1,7 bzw. 2,9 Prozent), im Handel, Gastgewerbe und Verkehr (0,4 bzw. 0,1 Prozent) sowie in der Finanzierung, Vermietung und Unternehmensdienstleister (2,6 bzw. 0,6 Prozent). Im Bereich öffentliche und private Dienstleister gab es gegensätzliche Entwicklungen (0,3 bzw. -0,1 Prozent). Rückgänge in der Erwerbstätigenzahl wurden in den Bereichen Land- und Forstwirtschaft, Fischerei (-0,9 bzw. -0,1 Prozent) sowie im Baugewerbe mit jeweils -1,8 Prozent beobachtet.

Abb. 1 Erwerbstätige im Freistaat Sachsen 2009¹⁾ nach Wirtschaftsbereichen

Veränderung gegenüber dem Vorjahr in Prozent

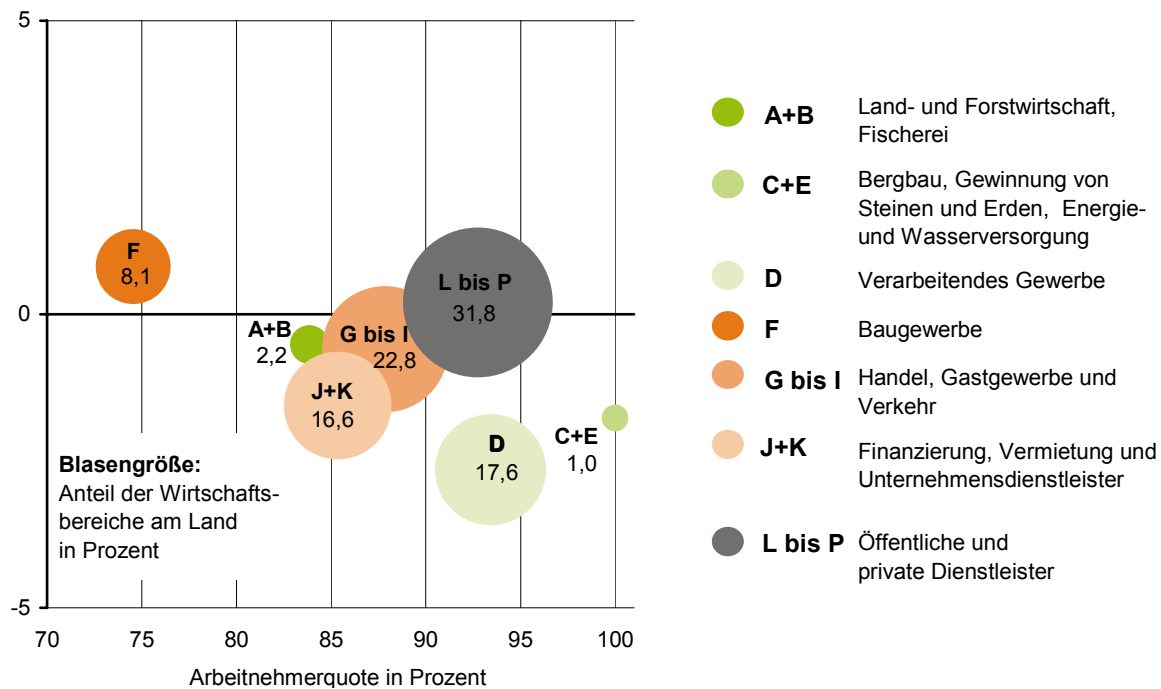

1) vorläufige Ergebnisse der 2. Schnellrechnung

Abb. 2 Erwerbstätige im Freistaat Sachsen 1999 bis 2009¹⁾ nach Wirtschaftsbereichen



Abb. 3 Erwerbstätige im Freistaat Sachsen 2009¹⁾ nach Wirtschaftsbereichen und Stellung im Beruf



1) vorläufige Ergebnisse der 2. Schnellrechnung

Abb. 4 Erwerbstätige in den Kreisfreien Städten und Landkreisen im Freistaat Sachsen 2008 nach Wirtschaftsbereichen in Prozent

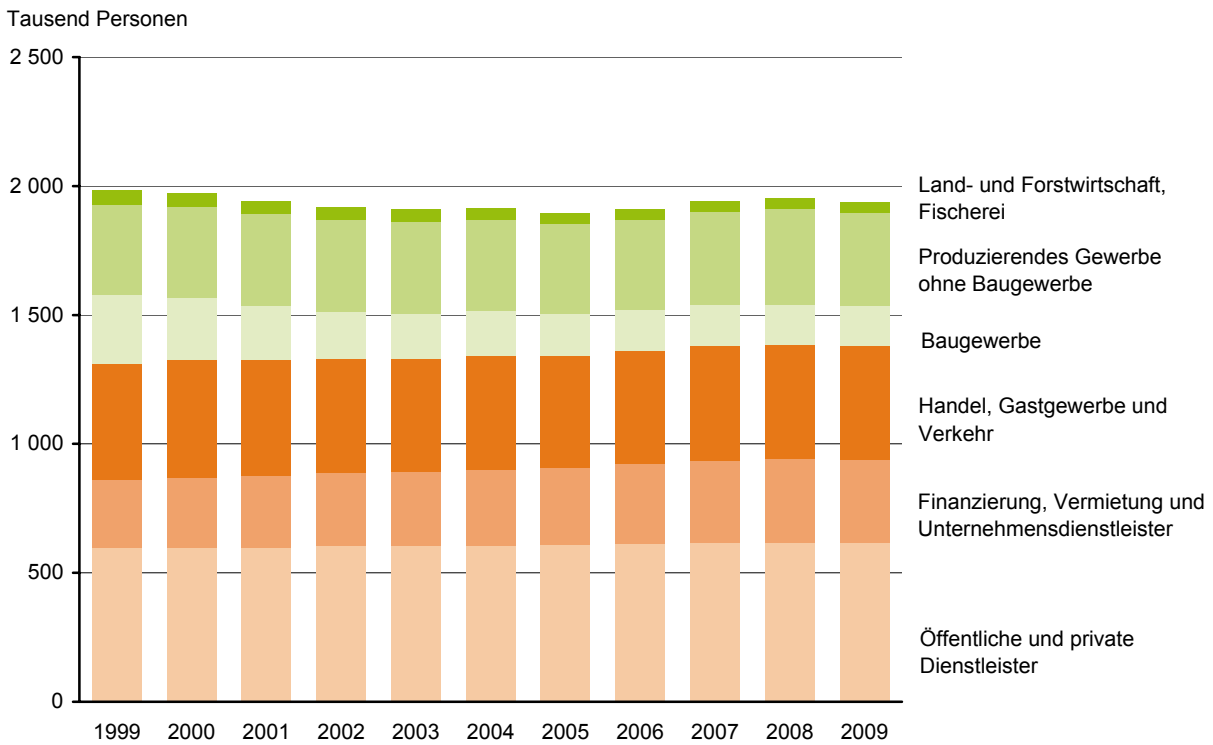
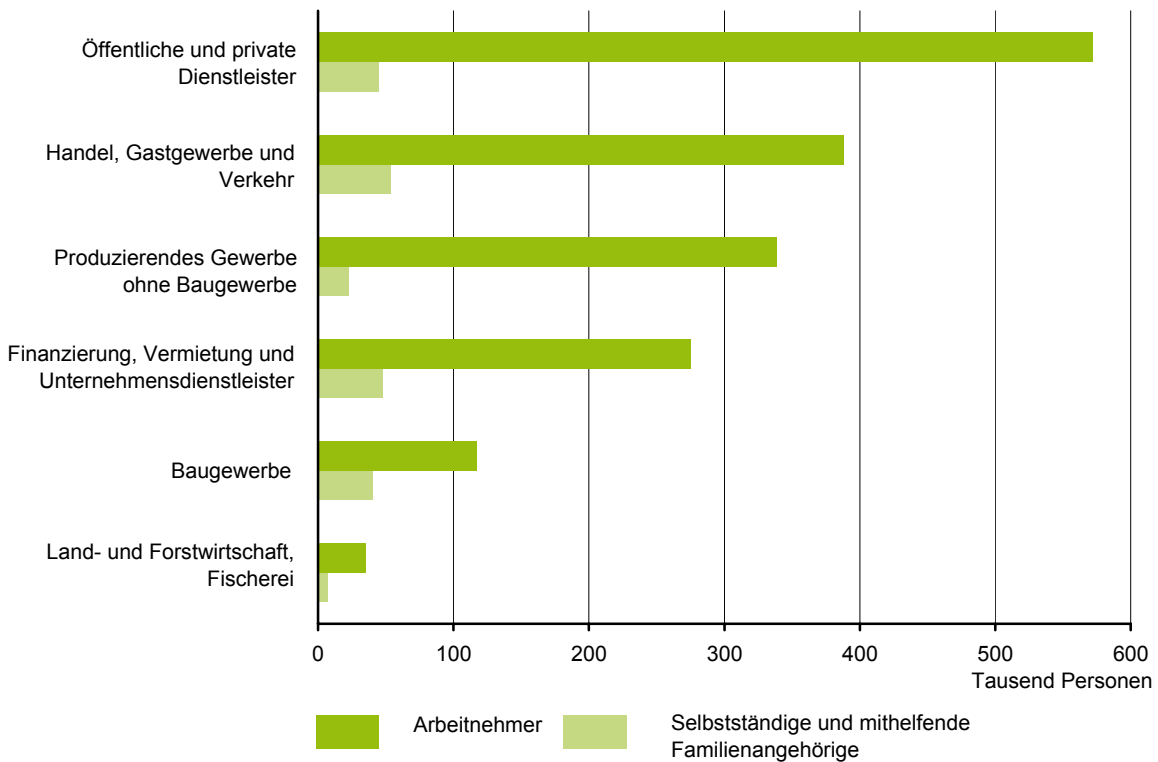

Abb. 5 Erwerbstätige in den Direktionsbezirken des Freistaates Sachsen im Jahresdurchschnitt 1996 bis 2008 nach Wirtschaftsbereichen 1996=100 Prozent



Abb. 6 Erwerbstätige im Freistaat Sachsen 2008 nach Kreisfreien Städten und Landkreisen

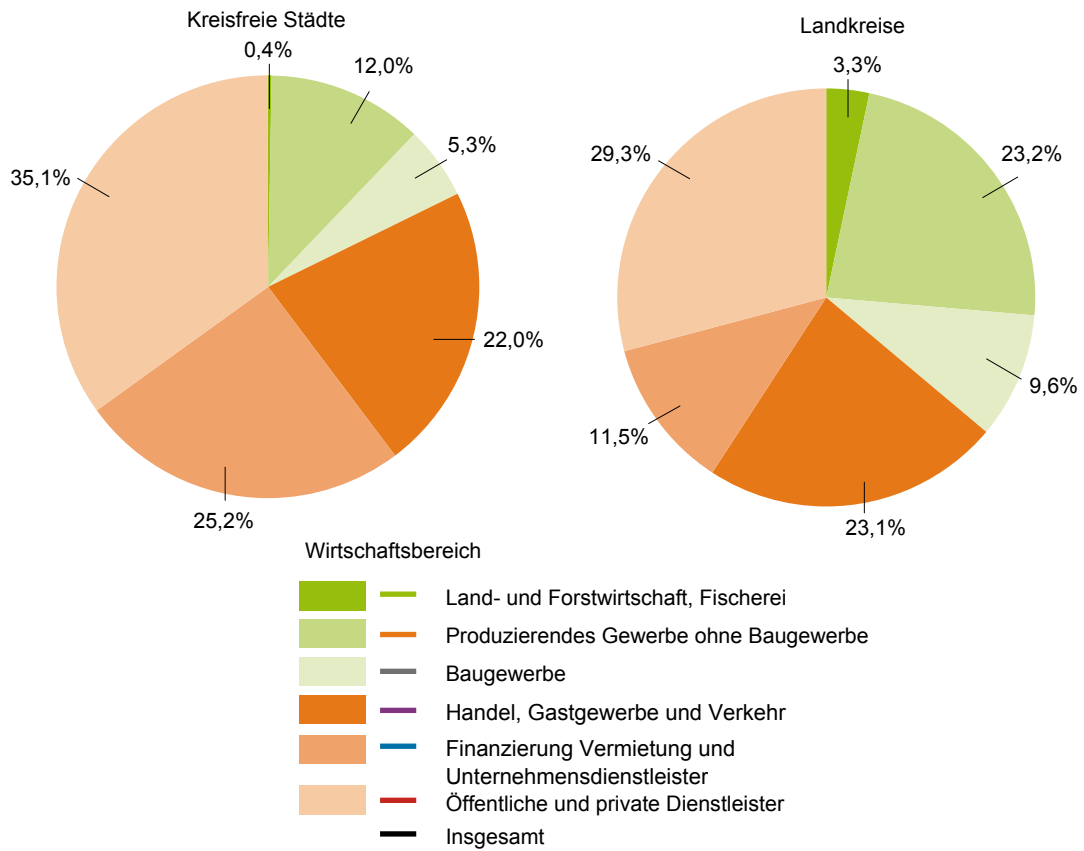

Abb. 7 Erwerbstätige am Arbeitsort je 1 000 Einwohner im Freistaat Sachsen im Jahresdurchschnitt 2008 nach Kreisfreien Städten und Landkreisen

Gebietsstand: 1. Januar 2010

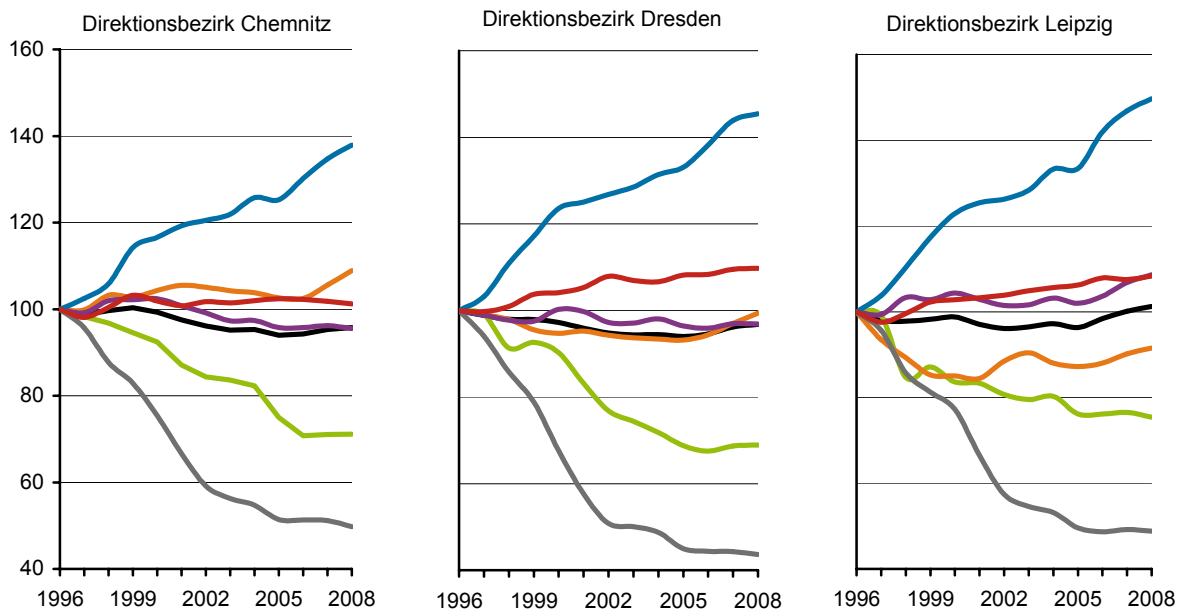

Abb. 8 Anteil der Selbstständigen und mithelfenden Familienangehörigen an den Erwerbstätigen im Freistaat Sachsen im Jahresdurchschnitt 2000 und 2008 nach Kreisfreien Städten und Landkreisen
Gebietsstand: 1. Januar 2010

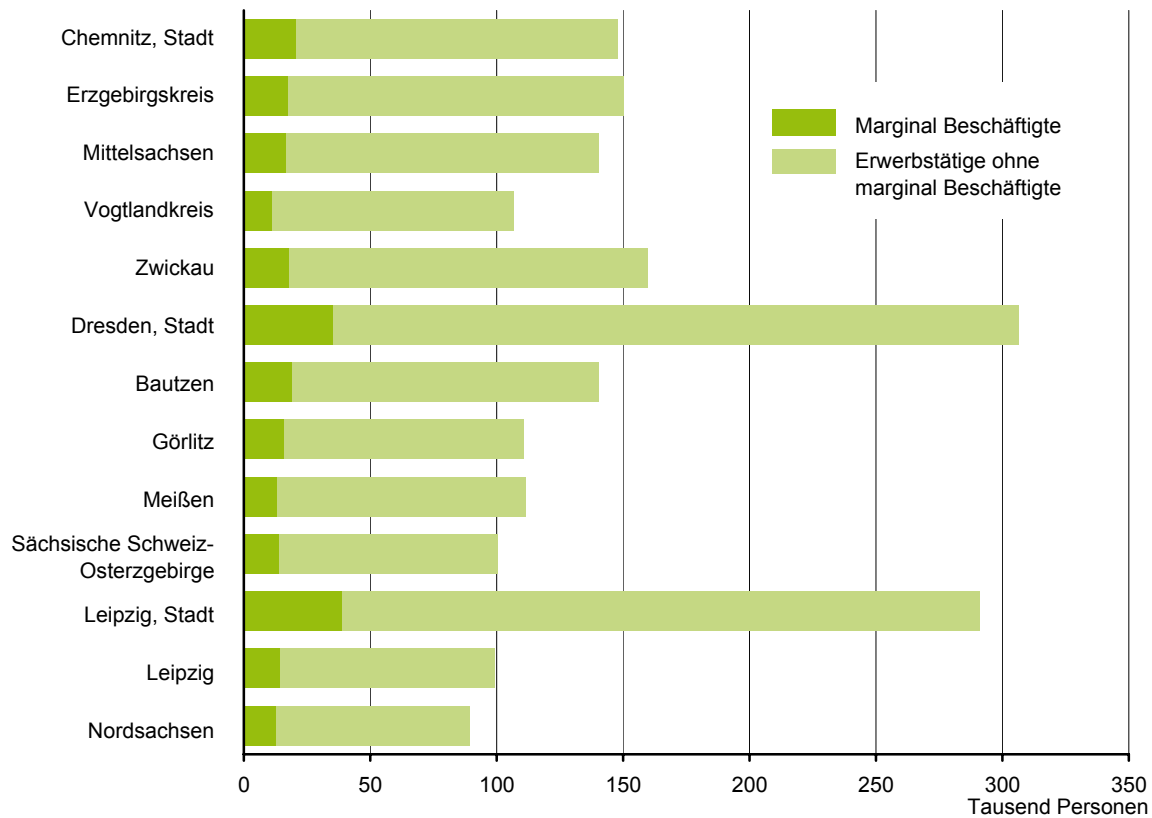

Abb. 9 Anteil der Arbeitnehmer an den Erwerbstätigen im Freistaat Sachsen im Jahresdurchschnitt 2000 und 2008 nach Kreisfreien Städten und Landkreisen
 Gebietsstand: 1. Januar 2010

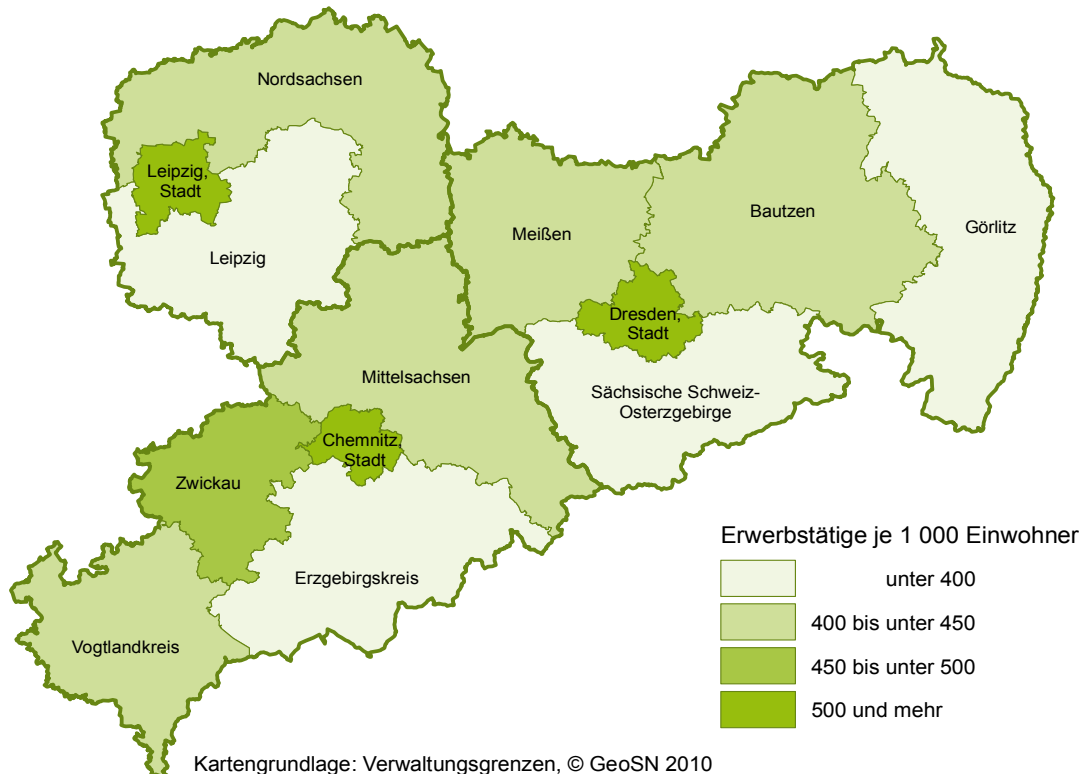

Abb. 10 Erwerbstätige mit Arbeitsort im Freistaat Sachsen im Jahresdurchschnitt 2008 nach Kreisfreien Städten und Landkreisen sowie ausgewählten Merkmalen

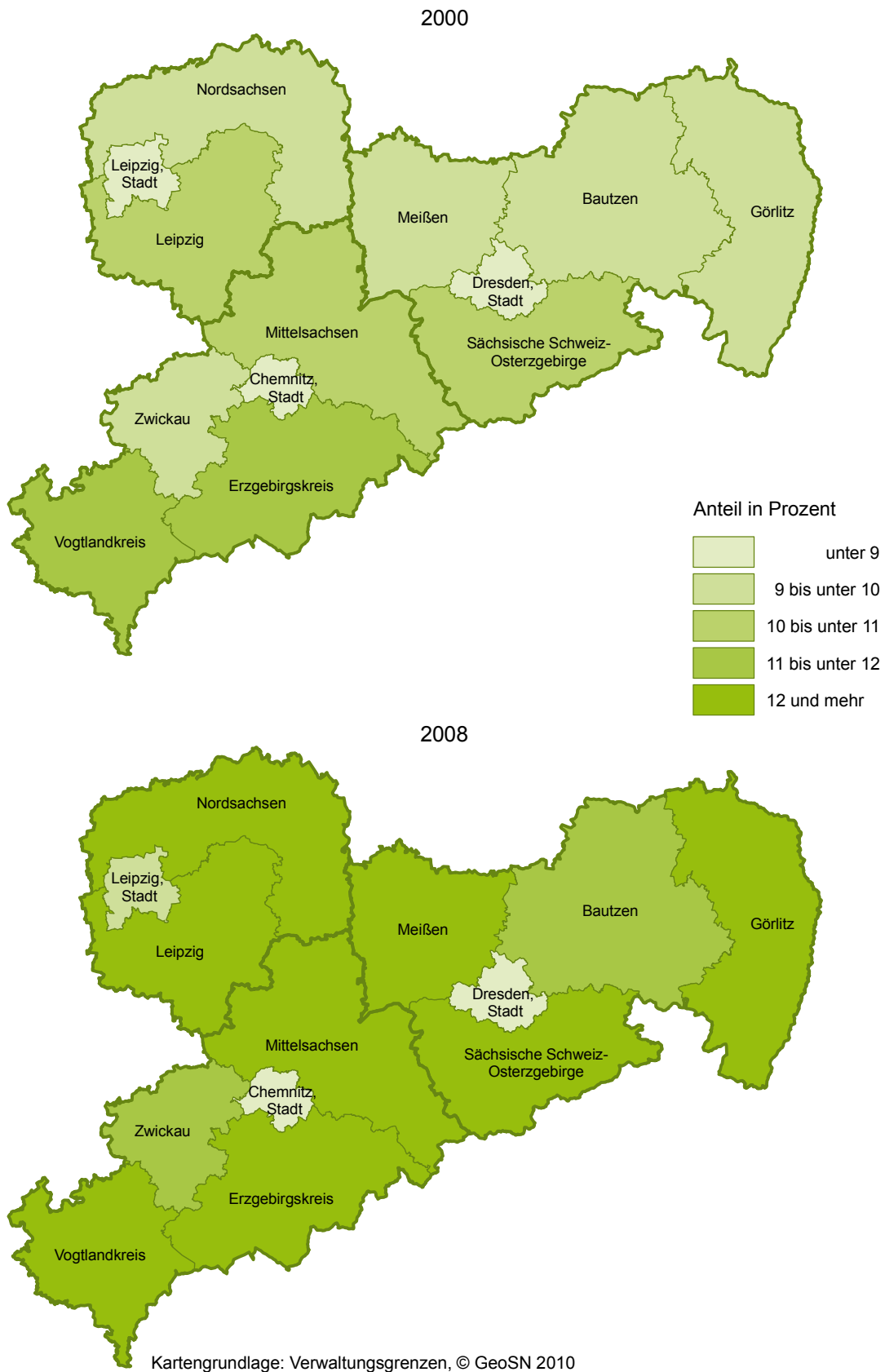

1) Bevölkerung im Alter von 15 bis unter 65 Jahren

1. Erwerbstätige 2002 bis 2009 nach Wirtschaftsbereichen

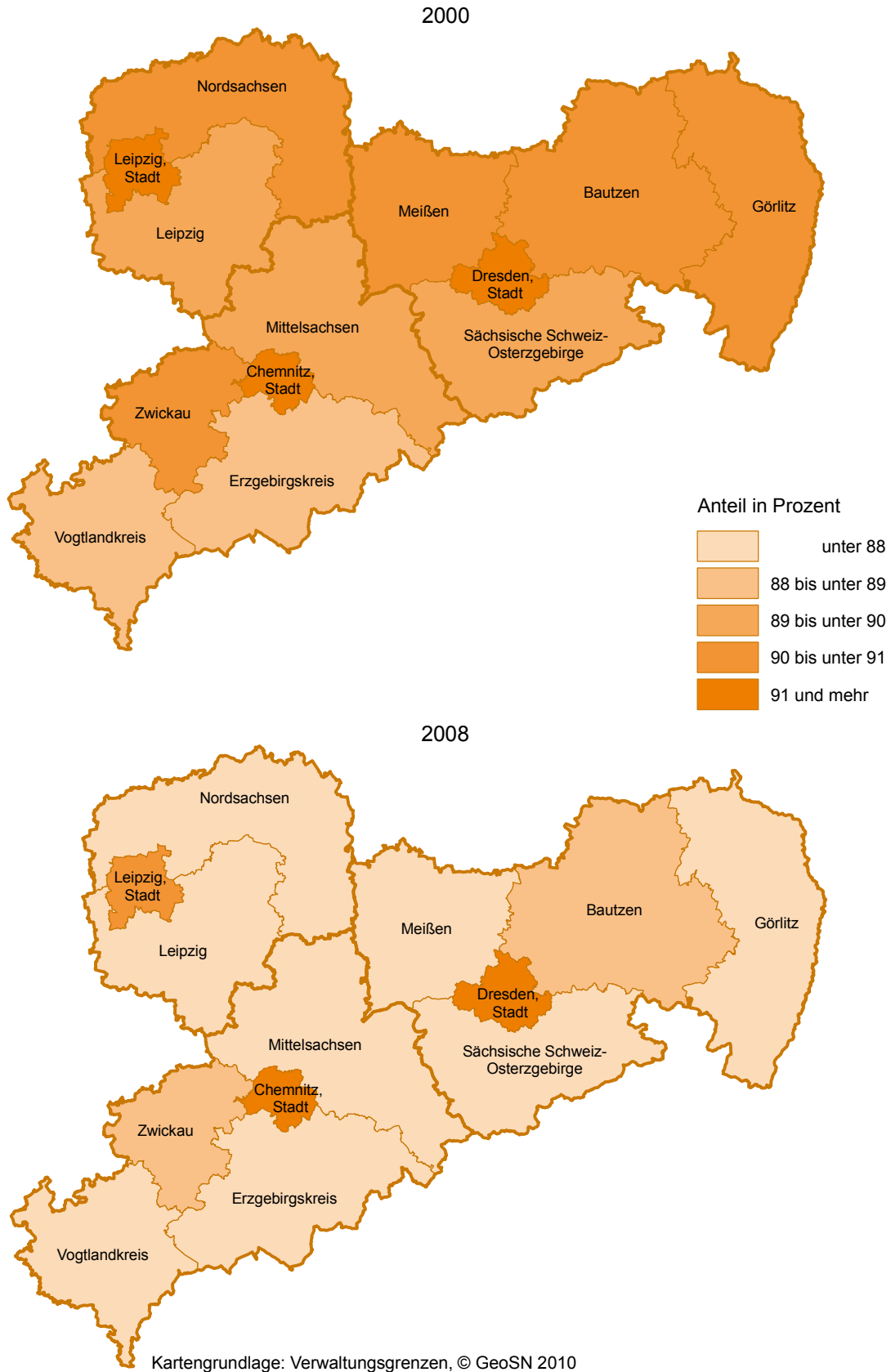
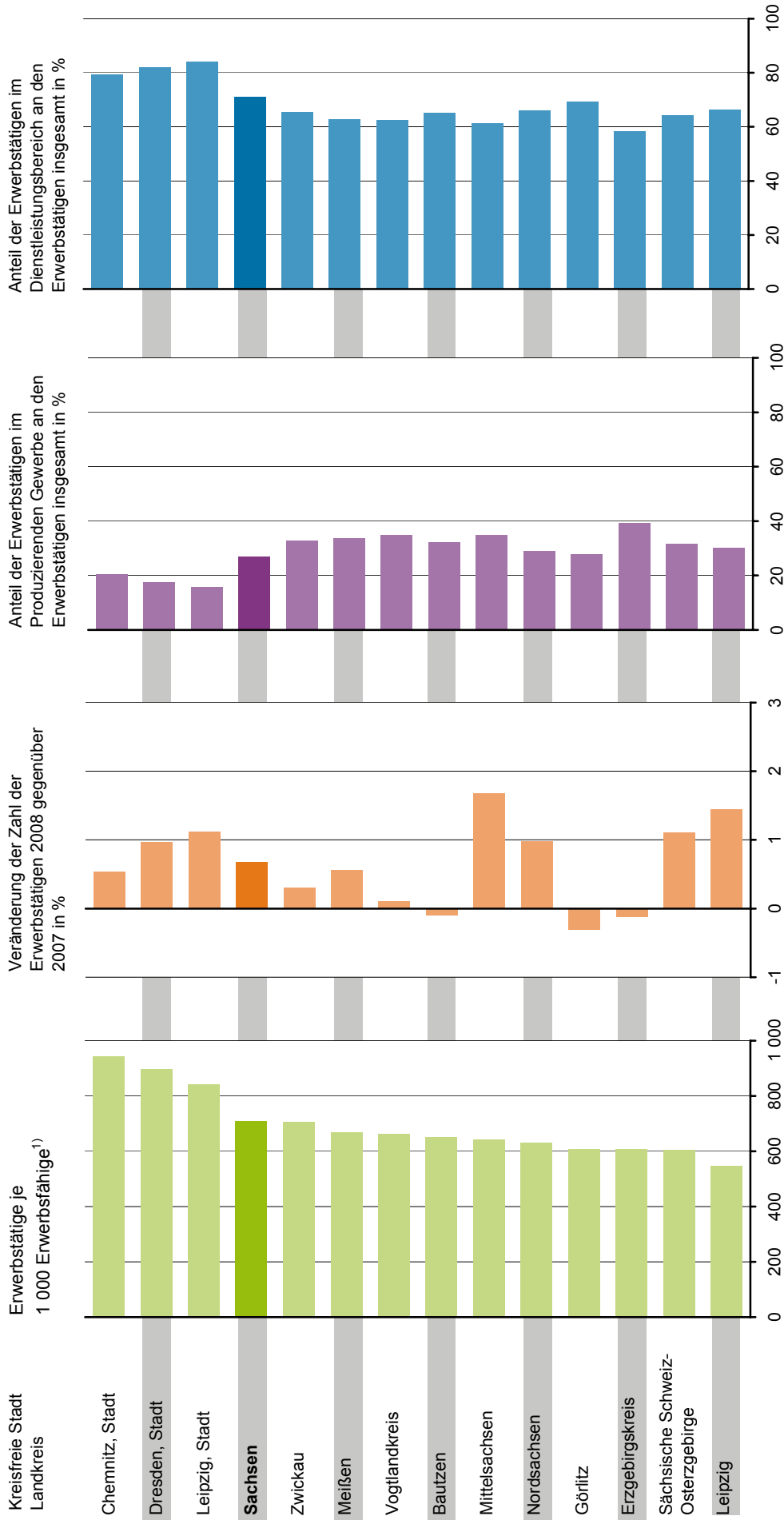
Wirtschaftsgliederung	2002	2003	2004	2005	2006	2007	2008	2009
1 000 Personen								
Land- und Forstwirtschaft, Fischerei	47,5	46,6	45,8	42,9	41,6	42,0	41,9	41,7
Produzierendes Gewerbe	537,6	530,2	522,7	508,3	508,9	519,0	525,4	517,1
darunter								
Verarbeitendes Gewerbe	331,7	331,3	329,5	327,2	329,9	339,9	349,8	340,5
Baugewerbe	182,7	176,2	171,4	159,7	158,1	158,3	155,4	156,7
Dienstleistungsbereiche	1 331,2	1 330,6	1 344,0	1 343,7	1 360,9	1 379,5	1 386,2	1 379,8
davon								
Handel, Gastgewerbe und Verkehr	442,8	439,7	443,1	436,2	437,0	442,9	443,7	441,0
Finanzierung, Vermietung und								
Unternehmensdienstleister	282,7	286,5	295,2	296,4	310,2	321,6	327,2	322,1
Öffentliche und private Dienstleister	605,8	604,4	605,7	611,1	613,6	614,9	615,3	616,6
Insgesamt	1 916,3	1 907,4	1 912,5	1 894,8	1 911,3	1 940,5	1 953,6	1 938,6
darunter marginal Beschäftigte	x	225,4	242,0	250,2	258,2	252,3	248,1	245,3
Veränderung gegenüber dem Vorjahr in Prozent								
Land- und Forstwirtschaft, Fischerei	-4,9	-1,9	-1,8	-6,3	-3,0	1,0	-0,2	-0,5
Produzierendes Gewerbe	-4,3	-1,4	-1,4	-2,8	0,1	2,0	1,2	-1,6
darunter								
Verarbeitendes Gewerbe	0,4	-0,1	-0,5	-0,7	0,8	3,1	2,9	-2,6
Baugewerbe	-12,1	-3,6	-2,7	-6,8	-1,0	0,1	-1,8	0,8
Dienstleistungsbereiche	0,2	-0,0	1,0	-0,0	1,3	1,4	0,5	-0,5
davon								
Handel, Gastgewerbe und Verkehr	-1,9	-0,7	0,8	-1,6	0,2	1,3	0,2	-0,6
Finanzierung, Vermietung und								
Unternehmensdienstleister	1,1	1,4	3,0	0,4	4,7	3,7	1,7	-1,6
Öffentliche und private Dienstleister	1,5	-0,2	0,2	0,9	0,4	0,2	0,1	0,2
Insgesamt	-1,2	-0,5	0,3	-0,9	0,9	1,5	0,7	-0,8
darunter marginal Beschäftigte	x	x	7,4	3,4	3,2	-2,3	-1,6	-1,1

2. Arbeitnehmer 2002 bis 2009 nach Wirtschaftsbereichen

Wirtschaftsgliederung	2002	2003	2004	2005	2006	2007	2008	2009
1 000 Personen								
Land- und Forstwirtschaft, Fischerei	41,1	40,2	39,5	36,6	35,2	35,2	35,1	35,0
Produzierendes Gewerbe	481,4	472,4	462,8	444,2	443,7	456,4	464,0	454,8
darunter								
Verarbeitendes Gewerbe	308,6	308,0	305,7	302,4	304,9	316,2	326,1	318,1
Baugewerbe	149,7	141,7	135,3	120,6	118,0	119,6	117,8	116,8
Dienstleistungsbereiche	1 209,6	1 201,5	1 204,6	1 196,3	1 209,8	1 227,7	1 236,8	1 234,2
davon								
Handel, Gastgewerbe und Verkehr	386,4	382,6	384,8	377,3	379,6	385,9	388,2	387,5
Finanzierung, Vermietung und								
Unternehmensdienstleister	244,4	245,9	249,9	248,6	260,6	272,9	279,0	274,9
Öffentliche und private Dienstleister	578,8	573,0	569,9	570,4	569,7	568,9	569,7	571,8
Insgesamt	1 732,0	1 714,1	1 706,8	1 677,1	1 688,7	1 719,3	1 736,0	1 724,0
Veränderung gegenüber dem Vorjahr in Prozent								
Land- und Forstwirtschaft, Fischerei	-6,1	-2,3	-1,7	-7,4	-3,7	0,0	-0,3	-0,3
Produzierendes Gewerbe	-5,0	-1,9	-2,0	-4,0	-0,1	2,9	1,7	-2,0
darunter								
Verarbeitendes Gewerbe	0,3	-0,2	-0,7	-1,1	0,8	3,7	3,1	-2,4
Baugewerbe	-14,7	-5,3	-4,5	-10,9	-2,1	1,4	-1,6	-0,8
Dienstleistungsbereiche	0,2	-0,7	0,3	-0,7	1,1	1,5	0,7	-0,2
davon								
Handel, Gastgewerbe und Verkehr	-1,8	-1,0	0,6	-2,0	0,6	1,7	0,6	-0,2
Finanzierung, Vermietung und								
Unternehmensdienstleister	0,5	0,6	1,6	-0,5	4,8	4,7	2,2	-1,5
Öffentliche und private Dienstleister	1,4	-1,0	-0,6	0,1	-0,1	-0,1	0,1	0,4
Insgesamt	-1,5	-1,0	-0,4	-1,7	0,7	1,8	1,0	-0,7

3. Erwerbstätige insgesamt sowie in den Wirtschaftsbereichen Land- und Forstwirtschaft, Fischerei und Produzierendes Gewerbe 1991 bis 2008 nach Kreisfreien Städten und Landkreisen

Kreisfreie Stadt Landkreis Direktionsbezirk Land	Jahr	Erwerbs- tätige insgesamt	Veränderung gegenüber dem Vorjahr	Land- und Forstwirtschaft, Fischerei			Produzierendes		
				absolut	Veränderung gegenüber dem Vorjahr	Anteil an insgesamt	absolut	Veränderung gegenüber dem Vorjahr	Anteil an insgesamt
				1 000	%	1 000	%	1 000	%
Chemnitz, Stadt	1991	197,4	.	2,1	.	1,1	86,0	.	43,6
	1992	183,0	-7,3	1,6	-24,2	0,9	67,5	-21,6	36,9
	1993	179,3	-2,1	0,8	-51,9	0,4	59,7	-11,6	33,3
	1994	171,0	-4,6	0,7	-8,8	0,4	54,0	-9,4	31,6
	1995	167,6	-2,0	0,8	15,0	0,5	53,6	-0,8	32,0
	1996	156,0	-7,0	0,8	1,3	0,5	47,0	-12,4	30,1
	1997	150,6	-3,4	0,8	-3,1	0,5	43,2	-8,1	28,7
	1998	148,3	-1,6	0,7	-14,8	0,4	40,8	-5,6	27,5
	1999	150,6	1,5	0,7	0,9	0,4	38,7	-5,0	25,7
	2000	150,6	0,0	1,1	64,0	0,7	35,2	-9,0	23,4
	2001	149,1	-1,0	1,0	-7,6	0,7	33,5	-5,0	22,5
	2002	147,3	-1,2	1,0	1,5	0,7	31,1	-7,2	21,1
	2003	145,0	-1,5	1,2	16,7	0,8	30,1	-3,1	20,8
	2004	145,4	0,3	1,0	-20,1	0,7	30,0	-0,5	20,6
	2005	143,3	-1,4	0,6	-33,2	0,4	29,3	-2,2	20,4
	2006	145,4	1,4	0,6	-0,3	0,4	29,0	-1,1	19,9
	2007	147,0	1,1	0,6	-12,6	0,4	29,5	1,7	20,1
2008	147,8	0,5	0,6	-1,8	0,4	30,1	2,0	20,3	
Erzgebirgskreis	1991	191,8	.	9,4	.	4,9	99,2	.	51,7
	1992	152,4	-20,5	7,0	-25,4	4,6	64,1	-35,4	42,0
	1993	147,3	-3,3	6,0	-13,7	4,1	60,7	-5,2	41,2
	1994	154,4	4,8	6,1	1,9	4,0	65,4	7,7	42,3
	1995	159,8	3,5	6,2	0,3	3,8	65,9	0,8	41,2
	1996	156,7	-1,9	6,7	9,5	4,3	64,7	-1,8	41,3
	1997	157,0	0,2	6,5	-3,1	4,2	65,2	0,7	41,5
	1998	158,1	0,7	7,1	8,5	4,5	63,8	-2,0	40,4
	1999	158,9	0,5	6,8	-4,1	4,3	63,0	-1,3	39,7
	2000	156,8	-1,3	6,2	-8,5	4,0	62,1	-1,5	39,6
	2001	154,0	-1,8	5,8	-7,0	3,8	60,9	-1,9	39,6
	2002	151,8	-1,5	5,4	-5,9	3,6	58,9	-3,4	38,8
	2003	151,5	-0,2	5,0	-7,6	3,3	58,5	-0,6	38,6
	2004	151,7	0,1	4,8	-5,0	3,1	58,1	-0,6	38,3
	2005	150,0	-1,1	4,3	-10,7	2,8	56,6	-2,7	37,7
	2006	149,4	-0,4	4,0	-7,4	2,6	56,7	0,3	38,0
	2007	150,3	0,6	4,0	1,5	2,7	57,9	2,0	38,5
2008	150,1	-0,1	4,0	-0,9	2,6	58,6	1,3	39,0	
Mittelsachsen	1991	159,3	.	15,4	.	9,7	69,2	.	43,4
	1992	134,6	-15,5	11,7	-23,7	8,7	50,6	-26,9	37,6
	1993	130,3	-3,2	9,4	-19,5	7,2	50,6	0,0	38,8
	1994	139,0	6,7	9,0	-4,4	6,5	56,2	11,0	40,4
	1995	145,0	4,3	9,8	8,8	6,8	57,0	1,5	39,3
	1996	141,8	-2,2	7,9	-19,6	5,6	55,5	-2,6	39,2
	1997	141,1	-0,5	7,8	-0,8	5,6	55,1	-0,7	39,1
	1998	140,8	-0,2	6,9	-12,2	4,9	54,0	-2,1	38,3
	1999	140,6	-0,1	6,9	0,7	4,9	51,9	-3,9	36,9
	2000	139,0	-1,1	6,9	-0,9	4,9	51,0	-1,6	36,7
	2001	136,4	-1,9	6,6	-4,4	4,8	49,3	-3,5	36,1
	2002	134,9	-1,1	6,3	-3,8	4,7	47,7	-3,3	35,3
	2003	134,8	-0,0	6,2	-2,6	4,6	46,9	-1,5	34,8
	2004	135,7	0,7	6,2	-0,1	4,5	46,7	-0,5	34,4
	2005	134,7	-0,8	5,8	-5,5	4,3	45,4	-2,7	33,7
	2006	135,5	0,6	5,7	-2,7	4,2	45,8	0,9	33,8

Gewerbe						Jahr	Kreisfreie Stadt Landkreis Direktionsbezirk Land
darunter							
Verarbeitendes Gewerbe			Baugewerbe				
absolut	Veränderung gegenüber dem Vorjahr	Anteil an insgesamt	absolut	Veränderung gegenüber dem Vorjahr	Anteil an insgesamt		
1 000	%		1 000	%			
59,5	.	30,1	19,8	.	10,0	1991	Chemnitz, Stadt
38,9	-34,6	21,2	22,4	13,3	12,3	1992	
29,7	-23,6	16,6	23,8	6,1	13,3	1993	
26,3	-11,4	15,4	21,8	-8,3	12,8	1994	
26,2	-0,6	15,6	21,8	-	13,0	1995	
21,3	-18,6	13,6	20,4	-6,5	13,1	1996	
18,9	-11,3	12,5	19,2	-6,0	12,8	1997	
18,3	-3,1	12,3	17,6	-8,3	11,9	1998	
17,9	-2,1	11,9	16,8	-4,8	11,1	1999	
18,1	1,0	12,0	13,8	-17,6	9,2	2000	
18,5	2,3	12,4	12,0	-13,5	8,0	2001	
18,2	-1,6	12,4	10,2	-14,9	6,9	2002	
17,8	-2,5	12,2	9,7	-5,0	6,7	2003	
17,8	0,1	12,2	9,6	-1,1	6,6	2004	
17,7	-0,5	12,3	9,1	-5,2	6,3	2005	
17,3	-2,0	11,9	9,2	1,9	6,3	2006	
17,7	2,1	12,0	9,4	2,4	6,4	2007	
18,6	5,3	12,6	9,2	-2,6	6,2	2008	
78,1	.	40,7	19,9	.	10,4	1991	Erzgebirgskreis
42,9	-45,0	28,2	20,1	1,3	13,2	1992	
34,3	-20,0	23,3	25,3	25,5	17,1	1993	
36,5	6,3	23,6	27,7	9,6	17,9	1994	
35,6	-2,5	22,2	29,1	5,0	18,2	1995	
34,9	-1,9	22,3	28,6	-1,7	18,2	1996	
36,0	3,3	23,0	27,9	-2,3	17,8	1997	
36,9	2,3	23,3	25,8	-7,5	16,3	1998	
37,1	0,5	23,3	24,7	-4,2	15,6	1999	
38,2	3,1	24,4	22,5	-8,8	14,4	2000	
38,6	1,1	25,1	20,9	-7,2	13,6	2001	
38,6	-0,0	25,4	18,9	-9,8	12,4	2002	
39,3	1,9	26,0	17,9	-5,3	11,8	2003	
39,4	0,1	26,0	17,4	-2,5	11,5	2004	
38,9	-1,2	25,9	16,3	-6,6	10,9	2005	
39,3	1,1	26,3	16,0	-1,8	10,7	2006	
40,8	3,6	27,1	15,7	-1,7	10,5	2007	
41,8	2,6	27,9	15,4	-1,9	10,3	2008	
53,3	.	33,5	14,9	.	9,4	1991	Mittelsachsen
32,9	-38,3	24,4	16,8	12,7	12,5	1992	
30,3	-7,7	23,3	19,3	14,9	14,8	1993	
30,4	0,3	21,9	24,6	27,7	17,7	1994	
29,2	-4,1	20,1	26,6	8,1	18,4	1995	
29,5	1,0	20,8	24,8	-6,7	17,5	1996	
30,0	1,6	21,2	24,0	-3,2	17,0	1997	
30,6	2,2	21,8	22,2	-7,4	15,8	1998	
30,0	-2,0	21,4	20,6	-7,4	14,6	1999	
30,7	2,3	22,1	19,3	-6,2	13,9	2000	
31,5	2,6	23,1	16,7	-13,4	12,3	2001	
31,7	0,6	23,5	14,9	-10,7	11,1	2002	
31,1	-2,1	23,0	14,9	-0,6	11,0	2003	
31,2	0,4	23,0	14,7	-0,9	10,8	2004	
31,1	-0,2	23,1	13,7	-6,9	10,2	2005	
31,5	1,0	23,2	13,8	0,8	10,2	2006	

Noch: 3. Erwerbstätige insgesamt sowie in den Wirtschaftsbereichen Land- und Forstwirtschaft, Fischerei und Produzierendes Gewerbe 1991 bis 2008 nach Kreisfreien Städten und Landkreisen

Kreisfreie Stadt Landkreis Direktionsbezirk Land	Jahr	Erwerbs- tätige insgesamt	Veränderung gegenüber dem Vorjahr	Land- und Forstwirtschaft, Fischerei			Produzierendes		
				absolut	Veränderung gegenüber dem Vorjahr	Anteil an insgesamt	absolut	Veränderung gegenüber dem Vorjahr	Anteil an insgesamt
				1 000	%	1 000	%	1 000	%
noch: Mittelsachsen	2007	138,2	2,0	5,7	0,7	4,1	47,4	3,3	34,3
	2008	140,5	1,7	5,6	-1,2	4,0	48,7	2,8	34,7
Vogtlandkreis	1991	126,7	.	7,4	.	5,9	57,5	.	45,4
	1992	108,7	-14,2	5,4	-26,9	5,0	43,4	-24,6	39,9
	1993	113,6	4,5	4,7	-12,9	4,2	49,6	14,4	43,7
	1994	117,7	3,6	5,0	4,8	4,2	50,7	2,2	43,1
	1995	121,8	3,5	5,1	2,2	4,2	51,4	1,3	42,2
	1996	118,5	-2,7	3,2	-36,9	2,7	47,1	-8,4	39,7
	1997	115,9	-2,2	3,2	-1,1	2,7	45,5	-3,3	39,3
	1998	118,2	2,0	3,6	12,6	3,0	44,8	-1,7	37,9
	1999	120,4	1,8	3,5	-3,1	2,9	44,1	-1,4	36,7
	2000	115,8	-3,8	3,4	-0,2	3,0	42,8	-3,0	37,0
	2001	111,9	-3,4	3,1	-8,9	2,8	40,7	-4,9	36,4
	2002	110,2	-1,5	3,2	1,4	2,9	38,9	-4,3	35,3
	2003	107,8	-2,1	3,1	-2,4	2,9	37,9	-2,7	35,1
	2004	107,7	-0,1	3,1	-0,8	2,9	37,0	-2,5	34,3
	2005	105,9	-1,7	2,9	-5,3	2,8	36,1	-2,3	34,1
	2006	105,9	0,0	2,8	-5,3	2,6	36,1	-0,1	34,1
2007	106,9	0,9	2,8	2,6	2,7	36,9	2,2	34,5	
2008	107,0	0,1	2,9	2,4	2,7	37,1	0,6	34,7	
Zwickau	1991	179,0	.	7,7	.	4,3	83,7	.	46,7
	1992	152,9	-14,6	4,9	-35,5	3,2	62,4	-25,4	40,8
	1993	153,0	0,0	4,9	-1,8	3,2	62,5	0,1	40,8
	1994	159,4	4,2	4,7	-3,9	2,9	64,9	3,8	40,7
	1995	166,8	4,6	5,0	6,2	3,0	66,0	1,8	39,6
	1996	163,1	-2,2	4,1	-16,6	2,5	59,7	-9,5	36,6
	1997	162,1	-0,6	4,1	-1,4	2,5	59,4	-0,5	36,7
	1998	168,3	3,8	3,8	-5,6	2,3	60,6	2,0	36,0
	1999	168,2	-0,0	3,7	-3,9	2,2	59,6	-1,7	35,4
	2000	168,5	0,2	3,4	-7,7	2,0	59,4	-0,3	35,2
	2001	166,5	-1,2	3,3	-2,5	2,0	57,3	-3,5	34,4
	2002	163,6	-1,7	3,2	-2,4	2,0	55,4	-3,4	33,8
	2003	161,1	-1,5	3,5	9,3	2,2	53,7	-2,9	33,4
	2004	160,8	-0,2	3,8	6,3	2,3	52,9	-1,6	32,9
	2005	157,7	-1,9	3,4	-8,9	2,2	51,4	-2,8	32,6
	2006	157,6	-0,1	3,1	-9,7	2,0	50,9	-0,9	32,3
2007	159,1	0,9	3,1	-0,4	1,9	51,5	1,0	32,3	
2008	159,6	0,3	3,1	2,1	2,0	52,0	0,9	32,6	
Direktionsbezirk Chemnitz	1991	854,2	.	41,9	.	4,9	395,6	.	46,3
	1992	731,8	-14,3	30,7	-26,8	4,2	287,9	-27,2	39,3
	1993	723,5	-1,1	25,8	-15,8	3,6	283,1	-1,7	39,1
	1994	741,6	2,5	25,5	-1,3	3,4	291,1	2,8	39,3
	1995	761,0	2,6	26,8	5,2	3,5	293,9	1,0	38,6
	1996	736,1	-3,3	22,8	-15,0	3,1	274,0	-6,8	37,2
	1997	726,8	-1,3	22,4	-1,7	3,1	268,4	-2,0	36,9
	1998	733,6	0,9	22,0	-1,5	3,0	263,9	-1,7	36,0
	1999	738,7	0,7	21,5	-2,3	2,9	257,3	-2,5	34,8
	2000	730,8	-1,1	21,0	-2,3	2,9	250,5	-2,6	34,3
	2001	717,9	-1,8	19,8	-5,8	2,8	241,7	-3,5	33,7
	2002	707,7	-1,4	19,2	-3,1	2,7	231,9	-4,0	32,8
	2003	700,2	-1,1	19,0	-0,9	2,7	227,2	-2,0	32,4

Gewerbe						Jahr	Kreisfreie Stadt Landkreis Direktionsbezirk Land
darunter							
Verarbeitendes Gewerbe			Baugewerbe				
absolut	Veränderung gegenüber dem Vorjahr	Anteil an insgesamt	absolut	Veränderung gegenüber dem Vorjahr	Anteil an insgesamt		
1 000	%		1 000	%			
33,0	5,0	23,9	13,8	-0,2	10,0	2007	noch: Mittelsachsen
34,7	5,2	24,7	13,4	-2,8	9,5	2008	
44,5	.	35,1	11,5	.	9,1	1991	Vogtlandkreis
28,4	-36,2	26,1	13,8	20,1	12,7	1992	
28,1	-1,0	24,7	20,3	47,2	17,9	1993	
28,5	1,4	24,2	21,0	3,4	17,9	1994	
27,7	-2,9	22,7	22,6	7,2	18,5	1995	
25,4	-8,3	21,4	20,7	-8,3	17,5	1996	
25,6	0,8	22,0	19,1	-7,6	16,5	1997	
26,2	2,4	22,1	17,8	-7,1	15,0	1998	
26,4	0,8	21,9	16,8	-5,4	14,0	1999	
27,3	3,4	23,5	15,0	-10,6	13,0	2000	
27,1	-0,6	24,2	13,1	-12,7	11,7	2001	
26,8	-1,2	24,3	11,7	-10,8	10,6	2002	
26,5	-1,1	24,5	11,0	-6,3	10,2	2003	
25,9	-2,2	24,0	10,6	-2,9	9,9	2004	
25,6	-1,3	24,1	10,1	-4,7	9,6	2005	
25,5	-0,3	24,0	10,2	0,2	9,6	2006	
26,2	2,8	24,5	10,2	0,6	9,6	2007	
26,8	2,5	25,1	9,8	-4,2	9,2	2008	
64,7	.	36,1	17,1	.	9,6	1991	Zwickau
41,0	-36,7	26,8	19,7	14,9	12,9	1992	
36,9	-9,8	24,1	23,7	20,7	15,5	1993	
35,4	-4,2	22,2	27,8	17,0	17,4	1994	
34,6	-2,2	20,7	29,8	7,4	17,9	1995	
31,0	-10,2	19,0	27,1	-9,0	16,6	1996	
31,8	2,5	19,6	26,1	-3,8	16,1	1997	
36,0	13,2	21,4	23,2	-11,0	13,8	1998	
36,2	0,6	21,5	21,9	-5,5	13,0	1999	
36,6	1,2	21,7	21,0	-4,3	12,5	2000	
37,3	1,8	22,4	18,3	-13,0	11,0	2001	
37,4	0,2	22,9	16,3	-11,1	9,9	2002	
37,0	-1,2	22,9	15,1	-7,1	9,4	2003	
37,0	0,1	23,0	14,2	-5,9	8,8	2004	
36,3	-1,9	23,0	13,4	-6,0	8,5	2005	
35,9	-0,9	22,8	13,3	-0,6	8,4	2006	
36,6	2,0	23,0	13,1	-1,2	8,2	2007	
37,6	2,7	23,6	12,7	-3,0	8,0	2008	
300,0	.	35,1	83,2	.	9,7	1991	Direktionsbezirk Chemnitz
184,0	-38,7	25,1	92,8	11,6	12,7	1992	
159,4	-13,4	22,0	112,4	21,1	15,5	1993	
157,1	-1,5	21,2	122,9	9,4	16,6	1994	
153,2	-2,5	20,1	129,9	5,6	17,1	1995	
142,1	-7,2	19,3	121,6	-6,3	16,5	1996	
142,3	0,1	19,6	116,3	-4,4	16,0	1997	
148,0	4,0	20,2	106,7	-8,3	14,5	1998	
147,6	-0,3	20,0	100,8	-5,5	13,6	1999	
150,9	2,2	20,6	91,7	-9,0	12,5	2000	
153,0	1,4	21,3	81,0	-11,7	11,3	2001	
152,7	-0,2	21,6	71,9	-11,2	10,2	2002	
151,6	-0,7	21,6	68,5	-4,8	9,8	2003	

Noch: 3. Erwerbstätige insgesamt sowie in den Wirtschaftsbereichen Land- und Forstwirtschaft, Fischerei und Produzierendes Gewerbe 1991 bis 2008 nach Kreisfreien Städten und Landkreisen

Kreisfreie Stadt Landkreis Direktionsbezirk Land	Jahr	Erwerbs- tätige insgesamt	Veränderung gegenüber dem Vorjahr	Land- und Forstwirtschaft, Fischerei			Produzierendes		
				absolut	Veränderung gegenüber dem Vorjahr	Anteil an insgesamt	absolut	Veränderung gegenüber dem Vorjahr	Anteil an insgesamt
				1 000	%	1 000	%	1 000	%
noch: Direktions- bezirk Chemnitz	2004	701,3	0,2	18,7	-1,6	2,7	224,6	-1,1	32,0
	2005	691,6	-1,4	17,1	-8,9	2,5	218,8	-2,6	31,6
	2006	693,8	0,3	16,1	-5,6	2,3	218,6	-0,1	31,5
	2007	701,4	1,1	16,2	0,5	2,3	223,0	2,1	31,8
	2008	704,9	0,5	16,2	0,1	2,3	226,4	1,5	32,1
Dresden, Stadt	1991	291,6	.	1,6	.	0,5	89,7	.	30,7
	1992	272,8	-6,4	1,3	-15,4	0,5	71,7	-20,1	26,3
	1993	272,7	-0,0	1,0	-24,7	0,4	74,6	4,2	27,4
	1994	276,4	1,4	1,3	29,6	0,5	71,3	-4,4	25,8
	1995	279,7	1,2	2,1	59,6	0,7	71,7	0,5	25,6
	1996	279,0	-0,2	2,0	-3,5	0,7	69,5	-3,0	24,9
	1997	274,5	-1,6	2,0	0,2	0,7	64,4	-7,3	23,5
	1998	273,2	-0,5	1,8	-11,4	0,7	61,3	-4,9	22,4
	1999	274,6	0,5	1,7	-1,7	0,6	57,7	-5,8	21,0
	2000	280,3	2,1	1,8	5,4	0,7	54,0	-6,5	19,3
	2001	285,1	1,7	1,6	-11,6	0,6	53,0	-1,8	18,6
	2002	286,7	0,6	1,5	-7,1	0,5	52,2	-1,5	18,2
	2003	288,3	0,6	1,5	-3,0	0,5	53,1	1,6	18,4
	2004	289,0	0,2	1,5	-0,8	0,5	52,8	-0,5	18,3
2005	288,9	-0,0	1,4	-5,2	0,5	51,5	-2,5	17,8	
2006	295,9	2,4	1,3	-6,7	0,4	52,1	1,1	17,6	
2007	303,5	2,5	1,3	-0,8	0,4	53,2	2,2	17,5	
2008	306,4	1,0	1,3	1,6	0,4	53,4	0,4	17,4	
Bautzen	1991	163,0	.	10,3	.	6,3	74,5	.	45,7
	1992	144,0	-11,7	7,4	-28,0	5,1	60,5	-18,7	42,0
	1993	138,8	-3,6	5,6	-24,2	4,0	57,9	-4,3	41,8
	1994	143,7	3,6	5,5	-2,5	3,8	61,1	5,5	42,5
	1995	145,4	1,2	4,7	-14,3	3,2	60,2	-1,5	41,4
	1996	155,2	6,7	4,6	-2,2	2,9	62,9	4,5	40,5
	1997	153,3	-1,2	4,5	-0,6	3,0	61,4	-2,4	40,0
	1998	150,9	-1,6	4,2	-8,2	2,8	58,4	-4,8	38,7
	1999	151,2	0,2	4,4	4,9	2,9	55,8	-4,5	36,9
	2000	149,0	-1,4	4,7	8,1	3,2	52,7	-5,5	35,4
	2001	145,1	-2,6	4,6	-2,7	3,2	49,5	-6,0	34,1
	2002	142,2	-2,0	4,4	-5,4	3,1	46,6	-6,0	32,7
	2003	138,8	-2,4	4,1	-6,6	2,9	45,0	-3,3	32,4
	2004	139,1	0,2	3,9	-3,3	2,8	44,2	-1,9	31,7
2005	138,2	-0,6	3,8	-2,7	2,8	43,1	-2,4	31,2	
2006	138,2	0,0	3,8	-1,0	2,7	43,6	1,2	31,6	
2007	140,3	1,5	3,9	1,6	2,8	44,3	1,5	31,6	
2008	140,1	-0,1	3,8	-0,6	2,7	44,8	1,2	32,0	
Görlitz	1991	160,3	.	9,2	.	5,7	72,0	.	44,9
	1992	126,6	-21,0	6,3	-31,9	4,9	48,1	-33,2	38,0
	1993	115,4	-8,9	5,6	-9,9	4,9	43,9	-8,7	38,1
	1994	118,6	2,8	5,3	-5,9	4,5	46,2	5,2	38,9
	1995	123,4	4,0	5,2	-2,6	4,2	47,4	2,6	38,4
	1996	133,1	7,9	5,2	0,3	3,9	51,4	8,4	38,6
	1997	131,7	-1,1	5,1	-0,9	3,9	49,5	-3,7	37,6
	1998	129,4	-1,7	5,3	3,7	4,1	46,1	-6,9	35,6
	1999	127,4	-1,6	5,7	6,2	4,4	42,3	-8,1	33,2
	2000	122,7	-3,7	5,2	-8,7	4,2	38,0	-10,3	30,9

Gewerbe						Jahr	Kreisfreie Stadt Landkreis Direktionsbezirk Land
darunter							
Verarbeitendes Gewerbe			Baugewerbe				
absolut	Veränderung gegenüber dem Vorjahr	Anteil an insgesamt	absolut	Veränderung gegenüber dem Vorjahr	Anteil an insgesamt		
1 000	%		1 000	%			
151,2	-0,2	21,6	66,5	-2,8	9,5	2004	noch: Direktionsbezirk Chemnitz
149,5	-1,1	21,6	62,5	-6,0	9,0	2005	
149,5	-0,0	21,6	62,4	-0,1	9,0	2006	
154,3	3,2	22,0	62,3	-0,3	8,9	2007	
159,6	3,5	22,6	60,5	-2,8	8,6	2008	
62,6	.	21,5	22,3	.	7,7	1991	Dresden, Stadt
39,1	-37,5	14,3	27,6	23,6	10,1	1992	
34,0	-13,1	12,5	35,8	29,6	13,1	1993	
31,3	-7,8	11,3	34,8	-2,9	12,6	1994	
30,6	-2,3	11,0	35,4	1,8	12,6	1995	
31,0	1,1	11,1	33,2	-6,2	11,9	1996	
29,6	-4,4	10,8	29,5	-11,2	10,7	1997	
29,9	0,8	10,9	26,5	-10,1	9,7	1998	
29,5	-1,2	10,7	23,7	-10,6	8,6	1999	
30,7	4,0	10,9	20,4	-13,7	7,3	2000	
32,5	6,0	11,4	17,8	-13,1	6,2	2001	
33,3	2,6	11,6	16,1	-9,3	5,6	2002	
33,9	1,6	11,8	16,4	1,7	5,7	2003	
34,5	1,9	12,0	15,6	-4,8	5,4	2004	
34,9	1,1	12,1	14,0	-10,0	4,9	2005	
35,5	1,7	12,0	14,1	0,3	4,8	2006	
36,6	3,1	12,1	14,2	0,9	4,7	2007	
37,0	1,1	12,1	14,1	-1,0	4,6	2008	
43,0	.	26,4	17,2	.	10,6	1991	Bautzen
26,6	-38,0	18,5	22,3	29,6	15,5	1992	
25,8	-3,2	18,6	24,0	7,5	17,3	1993	
26,7	3,8	18,6	27,9	16,6	19,4	1994	
26,3	-1,6	18,1	28,6	2,4	19,7	1995	
28,3	7,3	18,2	29,6	3,4	19,1	1996	
29,5	4,3	19,2	27,5	-7,0	17,9	1997	
30,0	1,7	19,9	25,1	-8,8	16,6	1998	
29,6	-1,3	19,6	23,4	-6,9	15,5	1999	
29,9	1,1	20,1	20,4	-12,8	13,7	2000	
30,3	1,5	20,9	16,9	-16,9	11,7	2001	
29,7	-2,3	20,8	14,6	-13,7	10,3	2002	
28,7	-3,2	20,7	14,0	-4,3	10,1	2003	
28,5	-0,7	20,5	13,6	-2,9	9,8	2004	
28,2	-1,1	20,4	12,8	-5,5	9,3	2005	
29,1	3,2	21,0	12,8	-0,1	9,3	2006	
29,7	2,2	21,2	12,9	0,3	9,2	2007	
30,7	3,2	21,9	12,5	-2,8	8,9	2008	
48,7	.	30,4	15,7	.	9,8	1991	Görlitz
27,7	-43,2	21,9	16,3	3,8	12,9	1992	
22,9	-17,2	19,9	16,8	3,1	14,6	1993	
22,9	-0,2	19,3	18,9	12,3	15,9	1994	
22,4	-2,1	18,2	20,4	7,9	16,6	1995	
24,6	10,1	18,5	22,4	9,9	16,9	1996	
23,3	-5,4	17,7	22,5	0,0	17,0	1997	
22,4	-3,8	17,3	20,7	-8,0	16,0	1998	
21,4	-4,4	16,8	18,3	-11,3	14,4	1999	
19,5	-8,8	15,9	15,8	-13,6	12,9	2000	

Noch: 3. Erwerbstätige insgesamt sowie in den Wirtschaftsbereichen Land- und Forstwirtschaft, Fischerei und Produzierendes Gewerbe 1991 bis 2008 nach Kreisfreien Städten und Landkreisen

Kreisfreie Stadt Landkreis Direktionsbezirk Land	Jahr	Erwerbs- tätige insgesamt	Veränderung gegenüber dem Vorjahr	Land- und Forstwirtschaft, Fischerei			Produzierendes		
				absolut	Veränderung gegenüber dem Vorjahr	Anteil an insgesamt	absolut	Veränderung gegenüber dem Vorjahr	Anteil an insgesamt
				1 000	%	1 000	%	1 000	%
noch: Görlitz	2001	117,4	-4,3	4,4	-14,2	3,8	34,4	-9,3	29,3
	2002	114,0	-2,9	3,9	-12,9	3,4	32,2	-6,4	28,3
	2003	111,6	-2,1	3,6	-5,8	3,3	31,2	-3,1	28,0
	2004	111,2	-0,4	3,6	-0,8	3,2	30,9	-1,1	27,7
	2005	110,7	-0,5	3,4	-4,6	3,1	29,7	-3,7	26,8
	2006	110,2	-0,5	3,3	-4,2	3,0	29,7	0,1	27,0
	2007	111,1	0,9	3,3	0,9	3,0	30,3	2,0	27,3
	2008	110,8	-0,3	3,3	0,7	3,0	30,7	1,4	27,7
Meißen	1991	132,4	.	9,3	.	7,1	63,7	.	48,1
	1992	114,9	-13,2	6,0	-35,4	5,3	51,1	-19,9	44,4
	1993	109,5	-4,7	4,7	-22,8	4,3	48,0	-6,0	43,8
	1994	115,3	5,2	4,6	-2,0	4,0	50,0	4,2	43,4
	1995	121,0	4,9	6,0	32,0	5,0	50,2	0,3	41,5
	1996	118,2	-2,3	5,8	-3,8	4,9	47,3	-5,8	40,0
	1997	116,2	-1,7	5,7	-1,1	4,9	46,4	-1,8	39,9
	1998	116,4	0,2	4,6	-19,3	4,0	45,3	-2,5	38,9
	1999	116,9	0,4	4,4	-5,5	3,7	44,1	-2,5	37,8
	2000	114,7	-1,9	4,2	-5,0	3,6	42,4	-4,0	37,0
	2001	112,5	-1,9	4,1	-1,4	3,6	40,6	-4,3	36,1
	2002	110,2	-2,0	4,0	-2,4	3,6	38,1	-6,0	34,6
	2003	109,8	-0,4	4,1	1,4	3,7	37,8	-0,8	34,5
	2004	110,0	0,2	4,0	-1,4	3,6	37,4	-1,2	34,0
	2005	109,5	-0,5	3,9	-3,2	3,5	36,5	-2,5	33,3
	2006	109,2	-0,3	3,8	-1,0	3,5	36,4	-0,1	33,4
2007	110,9	1,6	3,9	2,6	3,5	36,9	1,3	33,3	
2008	111,5	0,6	3,9	-0,9	3,5	37,5	1,7	33,6	
Sächsische Schweiz- Osterzgebirge	1991	126,3	.	9,3	.	7,4	57,2	.	45,3
	1992	106,5	-15,7	7,2	-22,4	6,8	44,0	-23,0	41,3
	1993	94,8	-11,0	5,8	-20,2	6,1	40,5	-7,8	42,8
	1994	100,5	6,0	6,1	5,9	6,1	41,0	1,2	40,8
	1995	103,0	2,5	6,4	5,4	6,2	40,3	-1,9	39,1
	1996	109,4	6,3	6,7	3,8	6,1	41,2	2,4	37,7
	1997	110,1	0,6	6,6	-1,5	6,0	41,5	0,6	37,7
	1998	108,7	-1,2	6,2	-5,4	5,7	39,7	-4,4	36,5
	1999	108,3	-0,4	6,3	1,2	5,8	38,4	-3,3	35,4
	2000	106,4	-1,8	6,0	-5,0	5,6	35,6	-7,2	33,5
	2001	102,3	-3,9	5,4	-9,6	5,3	32,8	-7,8	32,1
	2002	100,5	-1,8	4,9	-9,5	4,9	30,9	-5,9	30,8
	2003	101,5	1,0	4,8	-1,9	4,7	31,1	0,8	30,7
	2004	101,4	-0,1	4,4	-8,2	4,3	30,9	-0,7	30,5
	2005	99,7	-1,7	4,1	-5,9	4,2	30,1	-2,5	30,2
	2006	98,1	-1,7	4,2	0,2	4,2	30,0	-0,5	30,6
2007	99,2	1,2	4,3	2,7	4,3	30,8	2,8	31,1	
2008	100,3	1,1	4,3	1,5	4,3	31,5	2,2	31,4	
Direktionsbezirk Dresden	1991	873,6	.	39,7	.	4,5	357,1	.	40,9
	1992	764,8	-12,5	28,2	-28,8	3,7	275,3	-22,9	36,0
	1993	731,2	-4,4	22,7	-19,7	3,1	265,0	-3,7	36,2
	1994	754,6	3,2	22,7	0,3	3,0	269,7	1,8	35,7
	1995	772,4	2,4	24,4	7,2	3,2	269,8	0,0	34,9
	1996	794,9	2,9	24,2	-0,6	3,0	272,3	1,0	34,3

Gewerbe						Jahr	Kreisfreie Stadt Landkreis Direktionsbezirk Land
darunter							
Verarbeitendes Gewerbe			Baugewerbe				
absolut	Veränderung gegenüber dem Vorjahr	Anteil an insgesamt	absolut	Veränderung gegenüber dem Vorjahr	Anteil an insgesamt		
1 000	%		1 000	%			
18,7	-4,3	15,9	13,3	-16,1	11,3	2001	noch: Görlitz
18,3	-2,0	16,1	11,6	-13,1	10,1	2002	
18,3	0,1	16,4	10,6	-8,0	9,5	2003	
18,3	-0,0	16,5	10,1	-5,2	9,1	2004	
18,1	-1,3	16,4	9,2	-8,4	8,3	2005	
18,2	0,6	16,5	9,2	-0,4	8,3	2006	
19,1	4,9	17,2	9,1	-0,9	8,2	2007	
19,8	3,5	17,8	8,9	-2,3	8,0	2008	
49,4	.	37,3	13,2	.	10,0	1991	Meißen
34,0	-31,2	29,6	16,0	21,1	14,0	1992	
28,6	-15,8	26,1	18,3	14,3	16,7	1993	
28,4	-0,7	24,6	20,7	12,9	18,0	1994	
27,4	-3,4	22,7	22,0	6,4	18,2	1995	
25,1	-8,4	21,2	21,5	-2,6	18,2	1996	
25,5	1,6	21,9	20,2	-5,9	17,4	1997	
25,4	-0,5	21,8	19,1	-5,6	16,4	1998	
25,5	0,6	21,8	17,8	-6,8	15,2	1999	
26,1	2,2	22,8	15,3	-14,1	13,3	2000	
26,2	0,2	23,2	13,5	-11,6	12,0	2001	
25,5	-2,6	23,1	11,8	-13,0	10,7	2002	
25,3	-0,9	23,0	11,7	-0,5	10,6	2003	
24,7	-2,0	22,5	11,7	0,5	10,7	2004	
24,6	-0,7	22,4	11,0	-6,1	10,1	2005	
25,0	1,7	22,9	10,6	-4,1	9,7	2006	
25,8	3,1	23,2	10,2	-3,1	9,2	2007	
26,6	3,3	23,9	10,0	-2,5	9,0	2008	
41,8	.	33,1	13,4	.	10,6	1991	Sächsische Schweiz- Osterzgebirge
26,7	-36,0	25,1	16,0	18,6	15,0	1992	
21,6	-19,3	22,8	18,0	13,0	19,0	1993	
19,3	-10,3	19,3	20,8	15,5	20,7	1994	
18,0	-7,0	17,5	21,5	3,5	20,9	1995	
16,9	-5,9	15,5	23,6	9,7	21,6	1996	
18,1	7,2	16,5	23,0	-2,8	20,9	1997	
18,5	2,1	17,0	20,5	-10,8	18,8	1998	
18,1	-2,5	16,7	19,6	-4,4	18,1	1999	
18,3	1,2	17,2	16,3	-16,9	15,3	2000	
18,1	-0,8	17,7	13,7	-16,0	13,3	2001	
17,7	-2,2	17,7	12,1	-11,2	12,1	2002	
17,6	-0,9	17,3	12,6	3,7	12,4	2003	
17,5	-0,5	17,2	12,5	-0,7	12,3	2004	
17,8	1,6	17,8	11,5	-8,2	11,5	2005	
17,9	0,9	18,3	11,2	-2,8	11,4	2006	
18,6	3,8	18,7	11,4	1,8	11,4	2007	
19,2	3,3	19,1	11,4	0,7	11,4	2008	
245,4	.	28,1	82,0	.	9,4	1991	Direktionsbezirk
154,1	-37,2	20,2	98,2	19,9	12,8	1992	Dresden
132,9	-13,8	18,2	113,0	15,0	15,4	1993	
128,7	-3,1	17,1	123,1	9,0	16,3	1994	
124,8	-3,1	16,2	128,0	3,9	16,6	1995	
125,9	0,9	15,8	130,3	1,8	16,4	1996	

Noch: 3. Erwerbstätige insgesamt sowie in den Wirtschaftsbereichen Land- und Forstwirtschaft, Fischerei und Produzierendes Gewerbe 1991 bis 2008 nach Kreisfreien Städten und Landkreisen

Kreisfreie Stadt Landkreis Direktionsbezirk Land	Jahr	Erwerbs- tätige insgesamt	Veränderung gegenüber dem Vorjahr	Land- und Forstwirtschaft, Fischerei			Produzierendes		
				absolut	Veränderung gegenüber dem Vorjahr	Anteil an insgesamt	absolut	Veränderung gegenüber dem Vorjahr	Anteil an insgesamt
				1 000	%	1 000	%	1 000	%
noch: Direktions- bezirk Dresden	1997	785,7	-1,2	24,0	-1,0	3,1	263,2	-3,3	33,5
	1998	778,7	-0,9	22,1	-7,8	2,8	250,8	-4,7	32,2
	1999	778,4	-0,0	22,4	1,4	2,9	238,4	-4,9	30,6
	2000	773,1	-0,7	21,9	-2,6	2,8	222,7	-6,6	28,8
	2001	762,4	-1,4	20,2	-7,8	2,6	210,4	-5,5	27,6
	2002	753,6	-1,2	18,6	-7,7	2,5	200,1	-4,9	26,5
	2003	750,1	-0,5	18,0	-3,2	2,4	198,3	-0,9	26,4
	2004	750,8	0,1	17,4	-3,5	2,3	196,1	-1,1	26,1
	2005	747,0	-0,5	16,7	-4,2	2,2	190,9	-2,7	25,6
	2006	751,6	0,6	16,4	-1,8	2,2	191,8	0,5	25,5
	2007	764,9	1,8	16,6	1,8	2,2	195,5	1,9	25,6
2008	769,1	0,5	16,7	0,3	2,2	198,0	1,3	25,7	
Leipzig, Stadt	1991	305,3	.	2,2	.	0,7	114,2	.	37,4
	1992	275,8	-9,7	1,1	-48,7	0,4	88,4	-22,6	32,1
	1993	263,0	-4,6	0,8	-25,7	0,3	75,5	-14,7	28,7
	1994	265,0	0,8	0,7	-15,8	0,3	72,9	-3,4	27,5
	1995	264,3	-0,3	1,2	66,4	0,4	69,0	-5,3	26,1
	1996	264,5	0,1	1,5	27,0	0,6	64,7	-6,3	24,5
	1997	257,5	-2,6	1,5	-0,1	0,6	60,4	-6,7	23,4
	1998	261,5	1,5	1,2	-16,9	0,5	55,0	-8,9	21,0
	1999	262,7	0,4	1,3	2,6	0,5	51,1	-7,2	19,4
	2000	272,8	3,9	1,1	-12,9	0,4	53,6	5,0	19,6
	2001	272,1	-0,3	1,2	6,7	0,4	50,2	-6,4	18,4
	2002	271,0	-0,4	0,9	-21,6	0,3	48,7	-2,8	18,0
	2003	274,0	1,1	0,9	-1,8	0,3	49,1	0,6	17,9
	2004	275,3	0,5	0,9	0,3	0,3	46,9	-4,4	17,0
	2005	275,1	-0,1	0,8	-17,1	0,3	45,3	-3,5	16,4
	2006	283,7	3,1	0,8	7,2	0,3	44,8	-1,1	15,8
	2007	287,8	1,5	0,9	4,8	0,3	45,5	1,5	15,8
2008	291,0	1,1	0,8	-4,1	0,3	45,4	-0,1	15,6	
Leipzig	1991	124,6	.	10,0	.	8,0	64,9	.	52,1
	1992	101,8	-18,3	6,1	-39,1	6,0	44,9	-30,7	44,1
	1993	95,8	-5,9	5,4	-11,5	5,6	39,1	-13,0	40,8
	1994	103,0	7,5	4,3	-20,5	4,1	43,2	10,4	41,9
	1995	109,9	6,7	5,1	19,7	4,7	46,6	8,1	42,4
	1996	111,4	1,4	4,7	-7,8	4,2	46,4	-0,5	41,7
	1997	110,0	-1,2	4,7	-0,9	4,2	44,1	-5,0	40,1
	1998	107,2	-2,6	4,3	-7,3	4,0	40,7	-7,7	38,0
	1999	107,3	0,1	4,4	0,9	4,1	39,6	-2,6	36,9
	2000	101,7	-5,2	4,1	-6,0	4,0	35,2	-11,3	34,6
	2001	97,6	-4,0	4,0	-1,7	4,1	32,0	-8,9	32,8
	2002	96,0	-1,6	4,1	1,5	4,3	31,0	-3,1	32,3
	2003	95,1	-0,9	4,0	-2,9	4,2	30,3	-2,3	31,9
	2004	96,0	0,9	4,0	0,6	4,2	29,8	-1,6	31,1
	2005	93,8	-2,3	3,8	-3,9	4,1	28,8	-3,3	30,8
	2006	95,3	1,6	3,8	-0,4	4,0	28,9	0,1	30,3
	2007	97,7	2,6	3,8	-1,5	3,9	29,4	1,9	30,1
2008	99,1	1,4	3,7	-2,0	3,7	29,7	0,9	30,0	
Nordsachsen	1991	92,7	.	12,9	.	13,9	32,6	.	35,2
	1992	83,3	-10,2	6,3	-51,4	7,5	29,4	-9,7	35,3
	1993	83,9	0,7	5,8	-7,5	6,9	30,5	3,8	36,4

Gewerbe						Jahr	Kreisfreie Stadt Landkreis Direktionsbezirk Land
darunter							
Verarbeitendes Gewerbe			Baugewerbe				
absolut	Veränderung gegenüber dem Vorjahr	Anteil an insgesamt	absolut	Veränderung gegenüber dem Vorjahr	Anteil an insgesamt		
1 000	%		1 000	%			
126,0	0,1	16,0	122,6	-5,9	15,6	1997	noch: Direktionsbezirk Dresden
126,2	0,1	16,2	111,8	-8,8	14,4	1998	
124,1	-1,6	15,9	102,7	-8,1	13,2	1999	
124,5	0,3	16,1	88,2	-14,2	11,4	2000	
125,8	1,1	16,5	75,1	-14,8	9,9	2001	
124,5	-1,0	16,5	66,2	-12,0	8,8	2002	
123,8	-0,6	16,5	65,3	-1,3	8,7	2003	
123,6	-0,1	16,5	63,5	-2,7	8,5	2004	
123,5	-0,1	16,5	58,6	-7,7	7,8	2005	
125,7	1,8	16,7	57,8	-1,3	7,7	2006	
129,8	3,3	17,0	57,8	-0,1	7,6	2007	
133,3	2,7	17,3	56,9	-1,5	7,4	2008	
76,4	.	25,0	30,8	.	10,1	1991	Leipzig, Stadt
47,1	-38,4	17,1	35,0	13,7	12,7	1992	
35,9	-23,8	13,6	33,2	-5,0	12,6	1993	
29,5	-17,9	11,1	37,9	14,1	14,3	1994	
25,6	-13,2	9,7	38,9	2,7	14,7	1995	
26,6	3,9	10,0	33,8	-13,1	12,8	1996	
24,4	-8,1	9,5	32,0	-5,3	12,4	1997	
23,0	-5,7	8,8	28,2	-12,1	10,8	1998	
21,2	-7,8	8,1	26,4	-6,4	10,0	1999	
20,8	-1,9	7,6	28,9	9,8	10,6	2000	
21,7	4,1	8,0	25,1	-13,3	9,2	2001	
25,2	16,1	9,3	20,3	-19,0	7,5	2002	
27,1	7,5	9,9	18,7	-7,8	6,8	2003	
25,8	-4,7	9,4	17,9	-4,3	6,5	2004	
25,2	-2,3	9,2	16,9	-5,7	6,1	2005	
25,0	-0,9	8,8	16,5	-2,4	5,8	2006	
25,3	1,2	8,8	16,6	0,4	5,8	2007	
25,6	1,4	8,8	16,2	-2,2	5,6	2008	
27,2	.	21,8	14,4	.	11,5	1991	Leipzig
17,7	-35,1	17,4	16,0	11,2	15,7	1992	
16,4	-7,2	17,1	15,4	-3,9	16,1	1993	
15,1	-7,9	14,7	21,3	38,4	20,7	1994	
15,7	4,0	14,3	24,4	14,6	22,2	1995	
16,2	3,3	14,6	24,2	-0,8	21,7	1996	
16,0	-1,1	14,6	23,1	-4,5	21,0	1997	
15,3	-4,4	14,3	21,0	-9,3	19,6	1998	
16,0	4,6	15,0	20,3	-3,2	18,9	1999	
15,8	-1,5	15,5	16,7	-17,5	16,5	2000	
15,2	-3,6	15,6	14,6	-12,9	14,9	2001	
15,1	-0,8	15,8	13,8	-5,7	14,3	2002	
14,9	-1,7	15,6	13,4	-2,4	14,1	2003	
14,8	-0,3	15,4	13,3	-1,2	13,8	2004	
14,8	-0,1	15,8	12,3	-7,1	13,1	2005	
15,1	2,2	15,9	12,1	-1,8	12,7	2006	
15,7	3,8	16,1	12,1	0,2	12,4	2007	
16,2	3,2	16,3	12,0	-0,8	12,1	2008	
21,8	.	23,5	9,4	.	10,1	1991	Nordsachsen
15,4	-29,2	18,5	12,8	37,4	15,4	1992	
15,1	-1,8	18,1	14,3	11,3	17,1	1993	

Noch: 3. Erwerbstätige insgesamt sowie in den Wirtschaftsbereichen Land- und Forstwirtschaft, Fischerei und Produzierendes Gewerbe 1991 bis 2008 nach Kreisfreien Städten und Landkreisen

Kreisfreie Stadt Landkreis Direktionsbezirk Land	Jahr	Erwerbs- tätige insgesamt	Veränderung gegenüber dem Vorjahr	Land- und Forstwirtschaft, Fischerei			Produzierendes		
				absolut	Veränderung gegenüber dem Vorjahr	Anteil an insgesamt	absolut	Veränderung gegenüber dem Vorjahr	Anteil an insgesamt
				1 000	%	1 000	%	1 000	%
noch: Nordsachsen	1994	88,2	5,1	5,3	-7,8	6,1	33,1	8,3	37,5
	1995	99,4	12,7	5,9	10,0	5,9	38,5	16,3	38,7
	1996	97,7	-1,7	5,8	-1,5	5,9	35,6	-7,4	36,4
	1997	96,5	-1,3	5,7	-1,2	5,9	34,3	-3,5	35,6
	1998	94,5	-2,1	4,6	-19,9	4,8	32,5	-5,5	34,4
	1999	95,2	0,8	4,8	4,8	5,0	31,2	-4,0	32,7
	2000	93,2	-2,1	4,8	0,3	5,2	29,9	-3,9	32,1
	2001	90,0	-3,4	4,8	-0,9	5,3	27,7	-7,5	30,8
	2002	88,1	-2,1	4,7	-2,5	5,3	25,8	-6,9	29,3
	2003	87,8	-0,3	4,6	-0,1	5,3	25,3	-1,7	28,9
	2004	89,1	1,5	4,7	1,3	5,3	25,3	-0,3	28,3
	2005	87,3	-2,0	4,5	-3,8	5,2	24,5	-2,9	28,1
	2006	87,1	-0,3	4,5	-0,8	5,2	24,9	1,3	28,5
	2007	88,6	1,7	4,6	1,5	5,1	25,5	2,6	28,8
2008	89,5	1,0	4,5	-0,6	5,1	25,9	1,6	29,0	
Direktionsbezirk Leipzig	1991	522,6	.	25,1	.	4,8	211,7	.	40,5
	1992	460,9	-11,8	13,5	-46,3	2,9	162,8	-23,1	35,3
	1993	442,6	-4,0	12,0	-10,8	2,7	145,1	-10,9	32,8
	1994	456,2	3,1	10,3	-14,0	2,3	149,1	2,8	32,7
	1995	473,6	3,8	12,2	17,9	2,6	154,1	3,4	32,5
	1996	473,6	-0,0	12,0	-1,4	2,5	146,7	-4,8	31,0
	1997	464,0	-2,0	11,9	-0,9	2,6	138,8	-5,4	29,9
	1998	463,2	-0,2	10,2	-14,6	2,2	128,1	-7,7	27,7
	1999	465,2	0,4	10,4	2,9	2,2	121,9	-4,9	26,2
	2000	467,7	0,5	10,0	-4,0	2,1	118,7	-2,6	25,4
	2001	459,7	-1,7	10,0	-0,4	2,2	109,9	-7,4	23,9
	2002	455,0	-1,0	9,7	-3,1	2,1	105,6	-3,9	23,2
	2003	457,0	0,4	9,5	-1,5	2,1	104,7	-0,8	22,9
	2004	460,4	0,7	9,6	0,9	2,1	102,0	-2,6	22,1
2005	456,2	-0,9	9,1	-5,1	2,0	98,6	-3,3	21,6	
2006	466,0	2,1	9,1	0,0	2,0	98,5	-0,1	21,1	
2007	474,1	1,7	9,2	0,5	1,9	100,4	1,9	21,2	
2008	479,6	1,2	9,0	-1,5	1,9	101,0	0,7	21,1	
Sachsen	1991	2 250,3	.	106,7	.	4,7	964,3	.	42,9
	1992	1 957,4	-13,0	72,4	-32,2	3,7	726,1	-24,7	37,1
	1993	1 897,4	-3,1	60,5	-16,4	3,2	693,3	-4,5	36,5
	1994	1 952,4	2,9	58,5	-3,2	3,0	710,0	2,4	36,4
	1995	2 007,0	2,8	63,4	8,2	3,2	717,8	1,1	35,8
	1996	2 004,6	-0,1	59,0	-6,9	2,9	693,0	-3,5	34,6
	1997	1 976,5	-1,4	58,3	-1,3	2,9	670,4	-3,3	33,9
	1998	1 975,5	-0,1	54,3	-6,8	2,7	642,8	-4,1	32,5
	1999	1 982,3	0,3	54,4	0,2	2,7	617,6	-3,9	31,2
	2000	1 971,6	-0,5	52,9	-2,7	2,7	592,0	-4,1	30,0
	2001	1 939,9	-1,6	50,0	-5,6	2,6	562,0	-5,1	29,0
	2002	1 916,3	-1,2	47,5	-4,9	2,5	537,6	-4,3	28,1
	2003	1 907,4	-0,5	46,6	-1,9	2,4	530,2	-1,4	27,8
	2004	1 912,5	0,3	45,8	-1,8	2,4	522,7	-1,4	27,3
2005	1 894,8	-0,9	42,9	-6,3	2,3	508,3	-2,8	26,8	
2006	1 911,3	0,9	41,6	-3,0	2,2	508,9	0,1	26,6	
2007	1 940,5	1,5	42,0	1,0	2,2	519,0	2,0	26,7	
2008	1 953,6	0,7	41,9	-0,2	2,1	525,4	1,2	26,9	

Gewerbe						Jahr	Kreisfreie Stadt Landkreis Direktionsbezirk Land
darunter							
Verarbeitendes Gewerbe			Baugewerbe				
absolut	Veränderung gegenüber dem Vorjahr	Anteil an insgesamt	absolut	Veränderung gegenüber dem Vorjahr	Anteil an insgesamt		
1 000	%		1 000	%			
14,9	-1,5	16,9	17,1	19,6	19,4	1994	noch: Nordsachsen
17,5	17,5	17,6	20,0	16,7	20,1	1995	
14,8	-15,3	15,2	19,8	-1,0	20,2	1996	
14,2	-4,5	14,7	19,3	-2,6	20,0	1997	
14,0	-0,9	14,9	17,5	-9,1	18,5	1998	
13,7	-2,6	14,4	16,5	-5,7	17,3	1999	
14,4	5,3	15,5	14,4	-12,5	15,5	2000	
14,5	0,8	16,1	12,1	-16,5	13,4	2001	
14,2	-2,3	16,1	10,6	-12,4	12,0	2002	
14,0	-1,1	16,0	10,3	-2,6	11,7	2003	
14,1	0,3	15,8	10,2	-1,4	11,4	2004	
14,2	0,6	16,2	9,3	-8,2	10,7	2005	
14,5	2,6	16,7	9,3	-0,4	10,7	2006	
14,9	2,5	16,8	9,6	3,2	10,8	2007	
15,0	1,0	16,8	9,8	1,9	10,9	2008	
125,4	.	24,0	54,5	.	10,4	1991	Direktionsbezirk Leipzig
80,1	-36,1	17,4	63,8	17,1	13,9	1992	
67,4	-15,9	15,2	62,9	-1,4	14,2	1993	
59,5	-11,7	13,0	76,3	21,3	16,7	1994	
58,8	-1,2	12,4	83,3	9,1	17,6	1995	
57,6	-2,0	12,2	77,8	-6,6	16,4	1996	
54,6	-5,2	11,8	74,4	-4,4	16,0	1997	
52,4	-4,1	11,3	66,7	-10,4	14,4	1998	
50,9	-2,8	11,0	63,2	-5,2	13,6	1999	
51,0	0,1	10,9	60,1	-4,8	12,9	2000	
51,4	0,8	11,2	51,7	-13,9	11,3	2001	
54,5	5,9	12,0	44,6	-13,7	9,8	2002	
56,0	2,7	12,2	42,5	-4,9	9,3	2003	
54,7	-2,3	11,9	41,3	-2,6	9,0	2004	
54,2	-0,9	11,9	38,5	-6,8	8,4	2005	
54,6	0,9	11,7	37,9	-1,7	8,1	2006	
55,9	2,2	11,8	38,3	1,0	8,1	2007	
56,9	1,8	11,9	38,0	-0,7	7,9	2008	
670,8	.	29,8	219,7	.	9,8	1991	Sachsen
418,3	-37,6	21,4	254,9	16,0	13,0	1992	
359,7	-14,0	19,0	288,3	13,1	15,2	1993	
345,3	-4,0	17,7	322,4	11,8	16,5	1994	
336,7	-2,5	16,8	341,2	5,8	17,0	1995	
325,6	-3,3	16,2	329,8	-3,3	16,4	1996	
322,9	-0,8	16,3	313,4	-5,0	15,9	1997	
326,5	1,1	16,5	285,1	-9,0	14,4	1998	
322,6	-1,2	16,3	266,7	-6,5	13,5	1999	
326,4	1,2	16,6	240,0	-10,0	12,2	2000	
330,3	1,2	17,0	207,9	-13,4	10,7	2001	
331,7	0,4	17,3	182,7	-12,1	9,5	2002	
331,3	-0,1	17,4	176,2	-3,6	9,2	2003	
329,5	-0,5	17,2	171,4	-2,7	9,0	2004	
327,2	-0,7	17,3	159,7	-6,8	8,4	2005	
329,9	0,8	17,3	158,1	-1,0	8,3	2006	
339,9	3,1	17,5	158,3	0,1	8,2	2007	
349,8	2,9	17,9	155,4	-1,8	8,0	2008	

4. Erwerbstätige in den Dienstleistungsbereichen 1991 bis 2008 nach Kreisfreien Städten und Landkreisen

Kreisfreie Stadt Landkreis Direktionsbezirk Land	Jahr	Insgesamt	Veränderung gegenüber dem Vorjahr	Anteil an den Erwerbstätigen aller Wirtschafts- bereiche	Handel, Gastgewerbe und Verkehr		
					absolut	Veränderung gegenüber dem Vorjahr	Anteil am Dienstleistungs- bereich
					1 000	%	%
Chemnitz, Stadt	1991	109,3	.	55,4	40,1	.	36,7
	1992	114,0	4,3	62,3	41,2	2,9	36,1
	1993	118,9	4,3	66,3	43,8	6,3	36,9
	1994	116,3	-2,1	68,0	40,1	-8,4	34,5
	1995	113,2	-2,7	67,5	40,0	-0,3	35,3
	1996	108,2	-4,4	69,4	35,4	-11,6	32,7
	1997	106,7	-1,4	70,8	34,2	-3,2	32,1
	1998	106,8	0,2	72,1	34,9	2,1	32,7
	1999	111,2	4,0	73,8	35,5	1,6	31,9
	2000	114,3	2,8	75,9	35,9	1,4	31,5
	2001	114,6	0,3	76,9	35,6	-1,0	31,0
	2002	115,2	0,5	78,2	35,5	-0,2	30,8
	2003	113,7	-1,3	78,4	34,1	-3,9	30,0
	2004	114,5	0,7	78,7	33,4	-2,1	29,2
	2005	113,4	-0,9	79,1	32,8	-1,8	28,9
	2006	115,7	2,1	79,6	33,3	1,7	28,8
	2007	117,0	1,0	79,6	33,6	0,7	28,7
	2008	117,2	0,2	79,3	33,1	-1,4	28,2
Erzgebirgskreis	1991	83,3	.	43,4	34,8	.	41,8
	1992	81,4	-2,3	53,4	30,8	-11,5	37,9
	1993	80,6	-1,0	54,7	29,0	-5,9	36,0
	1994	82,9	2,9	53,7	30,6	5,4	36,9
	1995	87,8	5,9	54,9	32,2	5,4	36,7
	1996	85,3	-2,8	54,4	33,2	3,1	39,0
	1997	85,3	0,1	54,4	33,6	1,1	39,4
	1998	87,2	2,1	55,1	35,2	4,7	40,4
	1999	89,1	2,2	56,1	35,6	1,2	40,0
	2000	88,5	-0,6	56,5	35,6	-0,1	40,2
	2001	87,3	-1,4	56,7	34,8	-2,0	39,9
	2002	87,4	0,2	57,6	34,2	-1,9	39,1
	2003	87,9	0,5	58,0	34,0	-0,6	38,6
	2004	88,7	0,9	58,5	34,0	-0,0	38,3
	2005	89,1	0,4	59,4	33,2	-2,3	37,2
	2006	88,7	-0,5	59,4	32,7	-1,3	36,9
	2007	88,4	-0,3	58,8	32,4	-1,1	36,6
	2008	87,5	-1,0	58,3	32,2	-0,4	36,8
Mittelsachsen	1991	74,7	.	46,9	29,0	.	38,8
	1992	72,3	-3,2	53,7	26,8	-7,3	37,1
	1993	70,3	-2,8	53,9	26,4	-1,7	37,6
	1994	73,8	5,0	53,1	28,8	9,2	39,0
	1995	78,1	5,9	53,9	30,3	5,2	38,8
	1996	78,4	0,3	55,3	30,9	2,0	39,5
	1997	78,1	-0,3	55,4	31,0	0,4	39,7
	1998	79,9	2,3	56,8	31,3	0,8	39,2
	1999	81,8	2,3	58,2	32,0	2,3	39,1
	2000	81,1	-0,8	58,4	32,1	0,1	39,5
	2001	80,5	-0,8	59,0	31,8	-0,8	39,5
	2002	80,9	0,4	60,0	31,4	-1,3	38,8
	2003	81,7	1,0	60,6	31,3	-0,4	38,3
	2004	82,9	1,4	61,1	31,7	1,4	38,2
	2005	83,4	0,7	62,0	31,1	-1,8	37,3
2006	84,0	0,7	62,0	31,1	-0,1	37,0	

Davon						Jahr	Kreisfreie Stadt Landkreis Direktionsbezirk Land
Finanzierung, Vermietung und Unternehmensdienstleister			Öffentliche und private Dienstleister				
absolut	Veränderung gegenüber dem Vorjahr	Anteil am Dienst- leistungsbereich	absolut	Veränderung gegenüber dem Vorjahr	Anteil am Dienst- leistungsbereich		
1 000	%		1 000	%			
17,4	.	15,9	51,8	.	47,4	1991	Chemnitz, Stadt
18,8	7,8	16,5	54,0	4,3	47,4	1992	
20,5	9,3	17,3	54,5	0,9	45,9	1993	
21,8	6,4	18,8	54,4	-0,3	46,7	1994	
22,5	3,2	19,9	50,7	-6,8	44,8	1995	
26,3	16,9	24,4	46,5	-8,3	43,0	1996	
27,8	5,7	26,1	44,6	-4,0	41,8	1997	
26,7	-4,3	25,0	45,3	1,5	42,4	1998	
29,3	10,0	26,4	46,4	2,5	41,7	1999	
29,7	1,4	26,0	48,6	4,7	42,5	2000	
31,3	5,1	27,3	47,8	-1,6	41,7	2001	
31,3	-0,0	27,1	48,4	1,3	42,0	2002	
31,2	-0,2	27,4	48,4	-0,0	42,6	2003	
32,4	4,0	28,3	48,7	0,6	42,5	2004	
32,4	0,0	28,6	48,2	-1,0	42,5	2005	
34,3	5,7	29,6	48,1	-0,1	41,6	2006	
36,0	5,1	30,8	47,4	-1,6	40,5	2007	
37,4	3,7	31,9	46,7	-1,3	39,9	2008	
4,6	.	5,6	43,8	.	52,6	1991	Erzgebirgskreis
6,3	34,7	7,7	44,3	1,1	54,4	1992	
7,8	24,8	9,7	43,8	-1,2	54,3	1993	
8,7	11,1	10,5	43,6	-0,3	52,6	1994	
10,0	14,8	11,4	45,5	4,4	51,9	1995	
10,1	1,1	11,8	42,0	-7,8	49,2	1996	
10,4	3,0	12,2	41,3	-1,5	48,4	1997	
11,3	8,4	12,9	40,7	-1,5	46,7	1998	
12,1	7,3	13,6	41,4	1,8	46,5	1999	
12,0	-0,5	13,6	41,0	-1,2	46,3	2000	
12,0	-0,5	13,7	40,5	-1,1	46,4	2001	
12,3	2,8	14,1	41,0	1,2	46,9	2002	
12,5	1,4	14,2	41,5	1,2	47,2	2003	
12,9	3,6	14,6	41,9	0,9	47,2	2004	
13,0	0,8	14,6	42,9	2,6	48,2	2005	
13,5	3,8	15,2	42,5	-1,1	47,9	2006	
13,7	1,2	15,5	42,4	-0,2	47,9	2007	
13,5	-1,3	15,4	41,8	-1,3	47,8	2008	
5,7	.	7,6	40,0	.	53,6	1991	Mittelsachsen
6,8	18,7	9,4	38,7	-3,4	53,5	1992	
8,0	18,1	11,4	35,9	-7,3	51,0	1993	
8,7	9,1	11,8	36,3	1,1	49,1	1994	
10,2	16,8	13,1	37,6	3,8	48,1	1995	
11,1	8,3	14,1	36,4	-3,3	46,4	1996	
11,1	-	14,2	36,0	-1,0	46,1	1997	
12,0	8,2	15,0	36,7	1,8	45,9	1998	
12,6	5,6	15,5	37,1	1,3	45,4	1999	
12,9	1,8	15,9	36,2	-2,5	44,6	2000	
12,9	0,5	16,1	35,8	-1,2	44,4	2001	
13,4	3,4	16,5	36,1	0,9	44,6	2002	
14,0	5,0	17,2	36,4	0,8	44,6	2003	
14,4	2,3	17,3	36,8	1,2	44,4	2004	
14,4	-0,0	17,2	37,9	3,0	45,5	2005	
14,9	3,9	17,8	38,0	0,2	45,2	2006	

Noch: 4. Erwerbstätige in den Dienstleistungsbereichen 1991 bis 2008
nach Kreisfreien Städten und Landkreisen

Kreisfreie Stadt Landkreis Direktionsbezirk Land	Jahr	Insgesamt	Veränderung gegenüber dem Vorjahr	Anteil an den Erwerbstätigen aller Wirtschafts- bereiche	Handel, Gastgewerbe und Verkehr		
					absolut	Veränderung gegenüber dem Vorjahr	Anteil am Dienst- leistungsbereich
					1 000	%	%
noch: Mittelsachsen	2007	85,1	1,3	61,6	31,3	0,8	36,8
	2008	86,2	1,2	61,3	31,0	-1,1	36,0
Vogtlandkreis	1991	61,7	.	48,7	25,6	.	41,5
	1992	59,9	-2,9	55,1	23,5	-8,3	39,3
	1993	59,2	-1,1	52,1	22,6	-3,9	38,1
	1994	62,0	4,7	52,7	24,3	7,5	39,2
	1995	65,4	5,3	53,7	25,2	3,7	38,5
	1996	68,3	4,5	57,6	25,6	1,6	37,5
	1997	67,2	-1,5	58,0	25,2	-1,7	37,4
	1998	69,9	4,0	59,1	25,7	2,1	36,7
	1999	72,8	4,1	60,5	25,3	-1,5	34,8
	2000	69,6	-4,4	60,1	25,1	-0,9	36,0
	2001	68,0	-2,2	60,8	24,5	-2,2	36,0
	2002	68,1	0,0	61,8	24,2	-1,3	35,5
	2003	66,8	-1,8	62,0	23,9	-1,3	35,7
	2004	67,7	1,2	62,8	24,2	1,3	35,7
	2005	66,9	-1,2	63,1	24,0	-0,9	35,8
	2006	67,1	0,3	63,3	23,9	-0,4	35,6
	2007	67,2	0,1	62,8	24,1	1,0	35,9
2008	67,0	-0,2	62,6	24,2	0,2	36,1	
Zwickau	1991	87,7	.	49,0	38,3	.	43,7
	1992	85,5	-2,5	55,9	34,9	-8,9	40,8
	1993	85,6	0,1	56,0	33,3	-4,7	38,9
	1994	89,9	5,0	56,4	35,0	5,1	38,9
	1995	95,8	6,5	57,4	36,6	4,5	38,2
	1996	99,2	3,6	60,8	39,3	7,6	39,6
	1997	98,6	-0,6	60,8	39,0	-0,7	39,6
	1998	103,8	5,2	61,7	40,5	3,8	39,0
	1999	105,0	1,1	62,4	39,6	-2,2	37,8
	2000	105,7	0,7	62,7	39,7	0,2	37,6
	2001	105,9	0,1	63,6	38,9	-2,0	36,8
	2002	105,0	-0,8	64,2	37,8	-2,8	36,0
	2003	103,9	-1,1	64,4	36,8	-2,6	35,5
	2004	104,2	0,3	64,8	36,9	0,3	35,4
	2005	102,9	-1,2	65,2	36,4	-1,4	35,4
	2006	103,6	0,7	65,7	36,4	-0,1	35,1
	2007	104,6	0,9	65,7	36,7	0,9	35,1
2008	104,5	-0,1	65,5	36,6	-0,2	35,0	
Direktionsbezirk Chemnitz	1991	416,7	.	48,8	167,8	.	40,3
	1992	413,1	-0,9	56,5	157,3	-6,3	38,1
	1993	414,6	0,3	57,3	155,1	-1,4	37,4
	1994	425,0	2,5	57,3	158,8	2,4	37,4
	1995	440,2	3,6	57,9	164,3	3,5	37,3
	1996	439,3	-0,2	59,7	164,4	0,1	37,4
	1997	436,0	-0,8	60,0	163,1	-0,8	37,4
	1998	447,6	2,7	61,0	167,6	2,8	37,4
	1999	459,8	2,7	62,2	168,0	0,2	36,5
	2000	459,2	-0,1	62,8	168,3	0,2	36,7
	2001	456,3	-0,6	63,6	165,6	-1,6	36,3
	2002	456,5	0,0	64,5	163,0	-1,6	35,7
	2003	454,0	-0,5	64,8	160,0	-1,9	35,2

Davon						Jahr	Kreisfreie Stadt Landkreis Direktionsbezirk Land
Finanzierung, Vermietung und Unternehmensdienstleister			Öffentliche und private Dienstleister				
absolut	Veränderung gegenüber dem Vorjahr	Anteil am Dienst- leistungsbereich	absolut	Veränderung gegenüber dem Vorjahr	Anteil am Dienst- leistungsbereich		
1 000	%		1 000	%			
15,6	4,5	18,3	38,2	0,4	44,8	2007	noch: Mittelsachsen
16,2	3,6	18,8	39,0	2,2	45,3	2008	
5,0	.	8,2	31,0	.	50,3	1991	Vogtlandkreis
5,8	15,6	9,7	30,6	-1,6	51,0	1992	
6,5	11,3	11,0	30,1	-1,4	50,9	1993	
7,5	16,0	12,1	30,2	0,2	48,7	1994	
8,7	15,3	13,3	31,5	4,2	48,2	1995	
9,3	6,6	13,6	33,4	6,2	49,0	1996	
9,3	1,0	13,9	32,7	-2,1	48,7	1997	
9,8	4,8	14,0	34,4	5,2	49,2	1998	
10,5	6,8	14,4	37,0	7,6	50,9	1999	
10,7	2,6	15,4	33,8	-8,8	48,5	2000	
10,7	-0,5	15,7	32,9	-2,7	48,3	2001	
10,8	0,7	15,8	33,1	0,8	48,7	2002	
10,7	-0,4	16,0	32,3	-2,6	48,3	2003	
11,3	5,3	16,7	32,2	-0,2	47,6	2004	
10,9	-3,0	16,4	32,0	-0,7	47,8	2005	
11,2	2,1	16,7	32,0	0,2	47,8	2006	
11,4	1,6	16,9	31,7	-1,1	47,2	2007	
11,5	1,0	17,1	31,4	-1,0	46,8	2008	
7,5	.	8,5	41,9	.	47,8	1991	Zwickau
9,2	22,5	10,7	41,4	-1,1	48,4	1992	
11,6	26,0	13,5	40,8	-1,5	47,6	1993	
13,7	18,2	15,2	41,3	1,2	45,9	1994	
15,1	10,7	15,8	44,1	6,9	46,1	1995	
16,8	11,3	17,0	43,1	-2,4	43,4	1996	
16,8	-0,4	17,0	42,8	-0,6	43,4	1997	
18,2	8,6	17,5	45,1	5,3	43,4	1998	
19,5	7,3	18,6	45,8	1,6	43,6	1999	
20,4	4,5	19,3	45,6	-0,4	43,1	2000	
20,9	2,4	19,8	46,0	0,9	43,5	2001	
21,0	0,4	20,0	46,2	0,4	44,0	2002	
21,3	1,5	20,5	45,7	-1,0	44,0	2003	
21,5	1,1	20,7	45,7	-0,0	43,9	2004	
21,4	-0,7	20,8	45,1	-1,4	43,8	2005	
21,9	2,5	21,2	45,3	0,4	43,7	2006	
22,5	2,5	21,5	45,4	0,3	43,4	2007	
23,0	2,2	22,0	44,9	-1,1	43,0	2008	
40,3	.	9,7	208,6	.	50,1	1991	Direktionsbezirk Chemnitz
46,8	16,1	11,3	209,0	0,2	50,6	1992	
54,4	16,2	13,1	205,1	-1,9	49,5	1993	
60,4	11,1	14,2	205,7	0,3	48,4	1994	
66,5	10,1	15,1	209,4	1,8	47,6	1995	
73,6	10,6	16,7	201,3	-3,9	45,8	1996	
75,4	2,5	17,3	197,5	-1,9	45,3	1997	
77,9	3,3	17,4	202,1	2,3	45,2	1998	
84,0	7,9	18,3	207,8	2,8	45,2	1999	
85,8	2,1	18,7	205,1	-1,3	44,7	2000	
87,7	2,3	19,2	202,9	-1,1	44,5	2001	
88,7	1,1	19,4	204,8	0,9	44,9	2002	
89,7	1,2	19,8	204,3	-0,3	45,0	2003	

Noch: 4. Erwerbstätige in den Dienstleistungsbereichen 1991 bis 2008
nach Kreisfreien Städten und Landkreisen

Kreisfreie Stadt Landkreis Direktionsbezirk Land	Jahr	Insgesamt	Veränderung gegenüber dem Vorjahr	Anteil an den Erwerbstätigen aller Wirtschafts- bereiche	Handel, Gastgewerbe und Verkehr		
					absolut	Veränderung gegenüber dem Vorjahr	Anteil am Dienst- leistungsbereich
					1 000	%	%
noch: Direktions- bezirk Chemnitz	2004	458,0	0,9	65,3	160,1	0,1	35,0
	2005	455,7	-0,5	65,9	157,5	-1,7	34,6
	2006	459,1	0,7	66,2	157,4	-0,0	34,3
	2007	462,2	0,7	65,9	158,1	0,4	34,2
	2008	462,3	0,0	65,6	157,1	-0,6	34,0
Dresden, Stadt	1991	200,4	.	68,7	69,2	.	34,5
	1992	199,8	-0,3	73,2	68,9	-0,5	34,5
	1993	197,1	-1,4	72,3	69,6	1,1	35,3
	1994	203,8	3,4	73,7	67,9	-2,5	33,3
	1995	205,9	1,0	73,6	67,3	-0,9	32,7
	1996	207,5	0,8	74,4	67,4	0,1	32,5
	1997	208,0	0,2	75,8	65,8	-2,3	31,6
	1998	210,1	1,0	76,9	63,1	-4,2	30,0
	1999	215,1	2,4	78,3	62,3	-1,1	29,0
	2000	224,5	4,4	80,1	66,0	5,8	29,4
	2001	230,4	2,6	80,8	65,7	-0,4	28,5
	2002	232,9	1,1	81,3	62,9	-4,2	27,0
	2003	233,8	0,4	81,1	62,9	-0,0	26,9
	2004	234,8	0,4	81,2	63,3	0,7	27,0
	2005	236,0	0,5	81,7	63,5	0,3	26,9
	2006	242,6	2,8	82,0	64,2	1,0	26,5
2007	248,9	2,6	82,0	65,2	1,5	26,2	
2008	251,6	1,1	82,1	65,0	-0,2	25,8	
Bautzen	1991	78,2	.	48,0	31,6	.	40,4
	1992	76,1	-2,8	52,8	29,7	-6,2	39,0
	1993	75,2	-1,1	54,2	28,8	-2,7	38,3
	1994	77,1	2,6	53,7	30,0	4,2	38,9
	1995	80,5	4,4	55,4	30,3	0,8	37,6
	1996	87,7	8,9	56,5	34,3	13,2	39,1
	1997	87,4	-0,4	57,0	33,7	-1,6	38,6
	1998	88,3	1,1	58,5	33,8	0,1	38,3
	1999	91,0	3,1	60,2	34,6	2,3	38,0
	2000	91,5	0,6	61,4	34,9	1,1	38,2
	2001	91,0	-0,6	62,7	34,7	-0,7	38,1
	2002	91,3	0,4	64,2	33,9	-2,2	37,1
	2003	89,8	-1,7	64,7	33,5	-1,1	37,4
	2004	91,0	1,4	65,4	34,0	1,5	37,4
	2005	91,3	0,3	66,0	32,7	-3,8	35,9
	2006	90,8	-0,5	65,7	32,4	-1,1	35,7
2007	92,1	1,4	65,7	32,4	-0,0	35,2	
2008	91,4	-0,7	65,3	32,3	-0,4	35,3	
Görlitz	1991	79,1	.	49,3	32,5	.	41,0
	1992	72,2	-8,7	57,1	27,3	-16,0	37,8
	1993	65,8	-8,9	57,0	23,9	-12,2	36,4
	1994	67,1	2,0	56,6	25,0	4,3	37,2
	1995	70,8	5,5	57,4	25,5	2,2	36,0
	1996	76,5	8,1	57,5	27,2	6,7	35,6
	1997	77,1	0,7	58,5	27,7	1,5	35,9
	1998	78,0	1,2	60,3	27,6	-0,1	35,4
	1999	79,4	1,8	62,3	27,2	-1,4	34,3
	2000	79,6	0,2	64,9	27,2	0,0	34,2

Davon						Jahr	Kreisfreie Stadt Landkreis Direktionsbezirk Land
Finanzierung, Vermietung und Unternehmensdienstleister			Öffentliche und private Dienstleister				
absolut	Veränderung gegenüber dem Vorjahr	Anteil am Dienst- leistungsbereich	absolut	Veränderung gegenüber dem Vorjahr	Anteil am Dienst- leistungsbereich		
1 000	%		1 000	%			
92,5	3,1	20,2	205,3	0,5	44,8	2004	noch: Direktions- bezirk Chemnitz
92,2	-0,4	20,2	206,1	0,4	45,2	2005	
95,8	4,0	20,9	205,9	-0,1	44,8	2006	
99,1	3,4	21,4	205,0	-0,4	44,3	2007	
101,4	2,3	21,9	203,8	-0,6	44,1	2008	
38,9	.	19,4	92,3	.	46,0	1991	Dresden, Stadt
40,2	3,4	20,1	90,8	-1,6	45,4	1992	
39,9	-0,9	20,2	87,6	-3,5	44,4	1993	
41,6	4,3	20,4	94,3	7,6	46,3	1994	
45,3	8,8	22,0	93,3	-1,0	45,3	1995	
47,6	5,1	22,9	92,5	-0,9	44,6	1996	
48,2	1,3	23,2	94,0	1,6	45,2	1997	
52,1	8,1	24,8	95,0	1,1	45,2	1998	
54,7	5,1	25,4	98,0	3,2	45,6	1999	
58,7	7,2	26,1	99,9	1,9	44,5	2000	
60,6	3,4	26,3	104,1	4,2	45,2	2001	
62,2	2,5	26,7	107,9	3,6	46,3	2002	
62,6	0,8	26,8	108,3	0,4	46,3	2003	
62,1	-0,9	26,5	109,3	1,0	46,6	2004	
62,9	1,3	26,7	109,6	0,2	46,4	2005	
66,2	5,2	27,3	112,2	2,4	46,2	2006	
69,5	5,0	27,9	114,2	1,9	45,9	2007	
71,3	2,5	28,3	115,3	0,9	45,8	2008	
6,1	.	7,8	40,5	.	51,8	1991	Bautzen
7,1	16,8	9,3	39,3	-3,0	51,7	1992	
9,0	27,2	12,0	37,4	-4,9	49,7	1993	
9,4	4,5	12,2	37,7	0,9	48,9	1994	
10,6	12,2	13,1	39,7	5,3	49,3	1995	
11,3	6,9	12,9	42,2	6,2	48,1	1996	
11,9	5,0	13,6	41,8	-1,0	47,8	1997	
13,0	9,6	14,7	41,5	-0,6	47,0	1998	
13,4	3,5	14,8	43,0	3,5	47,2	1999	
13,8	2,3	15,0	42,8	-0,4	46,8	2000	
14,1	2,5	15,5	42,2	-1,5	46,4	2001	
15,0	6,2	16,4	42,4	0,6	46,5	2002	
15,3	2,0	17,0	41,0	-3,5	45,6	2003	
15,9	4,1	17,5	41,1	0,3	45,1	2004	
16,2	2,2	17,8	42,3	3,0	46,3	2005	
17,1	5,5	18,9	41,3	-2,3	45,5	2006	
18,1	5,8	19,7	41,6	0,7	45,2	2007	
17,7	-2,4	19,3	41,5	-0,2	45,4	2008	
6,0	.	7,6	40,7	.	51,4	1991	Görlitz
6,8	13,0	9,4	38,2	-6,0	52,9	1992	
7,6	13,2	11,6	34,2	-10,5	52,0	1993	
8,6	11,9	12,7	33,6	-1,8	50,0	1994	
9,7	13,6	13,7	35,6	5,9	50,2	1995	
9,8	0,8	12,8	39,5	11,0	51,6	1996	
10,5	6,7	13,6	39,0	-1,3	50,5	1997	
11,2	7,4	14,4	39,2	0,6	50,2	1998	
11,9	6,1	15,0	40,3	2,8	50,7	1999	
12,4	3,7	15,5	40,0	-0,7	50,2	2000	

Noch: 4. Erwerbstätige in den Dienstleistungsbereichen 1991 bis 2008
nach Kreisfreien Städten und Landkreisen

Kreisfreie Stadt Landkreis Direktionsbezirk Land	Jahr	Insgesamt	Veränderung gegenüber dem Vorjahr	Anteil an den Erwerbstätigen aller Wirtschafts- bereiche	Handel, Gastgewerbe und Verkehr		
					absolut	Veränderung gegenüber dem Vorjahr	Anteil am Dienst- leistungsbereich
					1 000	%	%
noch: Görlitz	2001	78,6	-1,3	66,9	27,7	1,7	35,3
	2002	77,9	-0,8	68,4	26,7	-3,7	34,3
	2003	76,8	-1,4	68,8	26,1	-2,1	34,0
	2004	76,8	-0,0	69,0	26,0	-0,6	33,8
	2005	77,6	1,1	70,1	25,1	-3,2	32,4
	2006	77,2	-0,5	70,0	24,8	-1,4	32,1
	2007	77,5	0,4	69,7	25,0	1,0	32,3
	2008	76,7	-1,0	69,2	24,8	-0,9	32,3
Meißen	1991	59,3	.	44,8	22,5	.	38,0
	1992	57,8	-2,6	50,3	21,6	-4,0	37,4
	1993	56,9	-1,6	51,9	21,8	1,0	38,4
	1994	60,7	6,7	52,7	23,9	9,2	39,3
	1995	64,8	6,7	53,5	24,9	4,4	38,4
	1996	65,1	0,5	55,1	25,0	0,6	38,5
	1997	64,1	-1,6	55,1	24,7	-1,5	38,5
	1998	66,5	3,9	57,2	25,7	4,4	38,7
	1999	68,4	2,8	58,5	25,6	-0,8	37,4
	2000	68,1	-0,3	59,4	25,5	-0,2	37,4
	2001	67,8	-0,5	60,3	25,1	-1,5	37,0
	2002	68,1	0,3	61,8	25,5	1,3	37,4
	2003	67,9	-0,2	61,9	25,7	0,8	37,8
	2004	68,6	1,0	62,4	26,2	2,0	38,2
	2005	69,1	0,8	63,2	26,0	-0,8	37,6
	2006	68,9	-0,3	63,1	25,7	-1,1	37,3
2007	70,1	1,7	63,2	26,1	1,5	37,2	
2008	70,1	0,0	62,9	26,2	0,4	37,3	
Sächsische Schweiz- Osterzgebirge	1991	59,8	.	47,4	22,3	.	37,3
	1992	55,3	-7,6	51,9	19,7	-11,6	35,7
	1993	48,5	-12,3	51,2	17,9	-9,2	36,9
	1994	53,3	10,0	53,1	19,7	9,8	36,9
	1995	56,3	5,5	54,6	20,6	4,5	36,5
	1996	61,5	9,3	56,2	23,6	14,8	38,4
	1997	62,0	0,8	56,3	23,7	0,3	38,2
	1998	62,8	1,3	57,8	23,4	-1,3	37,2
	1999	63,7	1,4	58,8	23,5	0,7	36,9
	2000	64,8	1,8	60,9	24,3	3,5	37,5
	2001	64,0	-1,1	62,6	23,9	-1,8	37,3
	2002	64,7	1,0	64,4	23,6	-1,0	36,6
	2003	65,6	1,4	64,6	24,2	2,2	36,8
	2004	66,1	0,8	65,2	24,6	1,7	37,1
	2005	65,5	-1,0	65,6	23,7	-3,4	36,3
	2006	64,0	-2,3	65,2	23,2	-2,2	36,3
2007	64,1	0,3	64,6	23,4	0,8	36,5	
2008	64,5	0,6	64,3	23,7	1,1	36,7	
Direktionsbezirk Dresden	1991	476,8	.	54,6	178,1	.	37,4
	1992	461,2	-3,3	60,3	167,1	-6,2	36,2
	1993	443,5	-3,8	60,7	162,2	-3,0	36,6
	1994	462,1	4,2	61,2	166,5	2,6	36,0
	1995	478,3	3,5	61,9	168,5	1,2	35,2
	1996	498,4	4,2	62,7	177,5	5,3	35,6

Davon						Jahr	Kreisfreie Stadt Landkreis Direktionsbezirk Land
Finanzierung, Vermietung und Unternehmensdienstleister			Öffentliche und private Dienstleister				
absolut	Veränderung gegenüber dem Vorjahr	Anteil am Dienst- leistungsbereich	absolut	Veränderung gegenüber dem Vorjahr	Anteil am Dienst- leistungsbereich		
1 000	%		1 000	%			
11,8	-5,0	15,0	39,1	-2,2	49,8	2001	noch: Görlitz
11,4	-3,0	14,6	39,8	1,9	51,1	2002	
11,3	-0,8	14,7	39,4	-1,2	51,3	2003	
11,9	5,6	15,6	38,9	-1,3	50,6	2004	
12,3	3,0	15,9	40,1	3,3	51,7	2005	
12,5	1,7	16,2	39,9	-0,7	51,7	2006	
12,7	1,7	16,4	39,8	-0,3	51,3	2007	
12,7	-0,2	16,5	39,2	-1,3	51,1	2008	
5,4	.	9,1	31,4	.	52,9	1991	Meißen
6,1	12,7	10,5	30,1	-4,1	52,0	1992	
6,7	10,4	11,8	28,3	-5,9	49,8	1993	
7,5	11,9	12,4	29,3	3,6	48,3	1994	
8,8	16,6	13,6	31,1	6,0	48,0	1995	
9,3	6,1	14,3	30,8	-1,1	47,2	1996	
9,7	4,5	15,2	29,7	-3,6	46,3	1997	
10,2	4,3	15,3	30,6	3,3	46,0	1998	
11,3	11,2	16,5	31,5	2,9	46,1	1999	
12,1	7,0	17,7	30,6	-3,1	44,8	2000	
12,0	-0,8	17,7	30,7	0,6	45,3	2001	
11,3	-5,7	16,6	31,3	1,9	46,0	2002	
11,4	0,6	16,7	30,9	-1,4	45,5	2003	
12,1	6,1	17,6	30,4	-1,6	44,3	2004	
12,0	-0,8	17,3	31,2	2,8	45,1	2005	
12,1	1,1	17,6	31,1	-0,3	45,2	2006	
12,4	2,7	17,7	31,6	1,5	45,1	2007	
12,5	0,9	17,9	31,4	-0,6	44,8	2008	
4,9	.	8,1	32,6	.	54,5	1991	Sächsische Schweiz- Osterzgebirge
5,0	2,1	9,0	30,6	-6,2	55,3	1992	
4,6	-6,7	9,6	25,9	-15,2	53,5	1993	
5,8	25,7	10,9	27,8	7,3	52,2	1994	
7,0	19,1	12,4	28,8	3,3	51,1	1995	
7,5	7,4	12,1	30,4	5,8	49,5	1996	
8,0	6,9	12,9	30,3	-0,3	48,9	1997	
8,3	3,7	13,2	31,2	2,7	49,6	1998	
8,8	6,1	13,8	31,4	0,6	49,3	1999	
8,7	-0,9	13,4	31,8	1,3	49,0	2000	
8,4	-3,5	13,1	31,8	0,0	49,6	2001	
8,6	1,9	13,2	32,5	2,2	50,2	2002	
9,2	7,7	14,1	32,2	-0,8	49,1	2003	
10,3	11,6	15,6	31,3	-2,8	47,3	2004	
10,3	-	15,7	31,4	0,5	48,0	2005	
10,2	-1,1	15,9	30,6	-2,8	47,8	2006	
10,2	-0,1	15,8	30,6	0,0	47,7	2007	
10,1	-0,9	15,6	30,8	0,6	47,7	2008	
61,2	.	12,8	237,5	.	49,8	1991	Direktionsbezirk Dresden
65,1	6,4	14,1	228,9	-3,6	49,6	1992	
67,9	4,2	15,3	213,4	-6,8	48,1	1993	
72,9	7,4	15,8	222,7	4,4	48,2	1994	
81,3	11,5	17,0	228,5	2,6	47,8	1995	
85,5	5,2	17,1	235,4	3,0	47,2	1996	

Noch: 4. Erwerbstätige in den Dienstleistungsbereichen 1991 bis 2008
nach Kreisfreien Städten und Landkreisen

Kreisfreie Stadt Landkreis Direktionsbezirk Land	Jahr	Insgesamt	Veränderung gegenüber dem Vorjahr	Anteil an den Erwerbstätigen aller Wirtschafts- bereiche	Handel, Gastgewerbe und Verkehr		
					absolut	Veränderung gegenüber dem Vorjahr	Anteil am Dienst- leistungsbereich
					1 000	%	%
noch: Direktions- bezirk Dresden	1997	498,5	0,0	63,4	175,6	-1,1	35,2
	1998	505,8	1,5	65,0	173,5	-1,1	34,3
	1999	517,6	2,3	66,5	173,2	-0,2	33,5
	2000	528,5	2,1	68,4	178,0	2,8	33,7
	2001	531,8	0,6	69,8	177,1	-0,5	33,3
	2002	534,9	0,6	71,0	172,6	-2,5	32,3
	2003	533,9	-0,2	71,2	172,4	-0,1	32,3
	2004	537,3	0,6	71,6	174,1	1,0	32,4
	2005	539,5	0,4	72,2	171,1	-1,7	31,7
	2006	543,4	0,7	72,3	170,3	-0,5	31,3
	2007	552,7	1,7	72,3	172,0	1,1	31,1
	2008	554,4	0,3	72,1	171,9	-0,1	31,0
Leipzig, Stadt	1991	188,9	.	61,9	62,4	.	33,0
	1992	186,2	-1,4	67,5	59,9	-4,0	32,2
	1993	186,7	0,2	71,0	61,9	3,4	33,2
	1994	191,4	2,5	72,2	60,8	-1,9	31,8
	1995	194,1	1,4	73,4	58,9	-3,2	30,3
	1996	198,3	2,2	75,0	56,6	-3,8	28,6
	1997	195,7	-1,4	76,0	55,4	-2,2	28,3
	1998	205,3	4,9	78,5	58,5	5,6	28,5
	1999	210,3	2,5	80,1	57,2	-2,2	27,2
	2000	218,1	3,7	79,9	61,0	6,7	28,0
	2001	220,7	1,2	81,1	61,2	0,3	27,7
	2002	221,3	0,3	81,7	60,6	-1,0	27,4
	2003	224,1	1,3	81,8	60,9	0,6	27,2
	2004	227,5	1,5	82,6	61,9	1,6	27,2
	2005	229,1	0,7	83,3	61,5	-0,6	26,8
	2006	238,1	3,9	83,9	62,6	1,8	26,3
	2007	241,5	1,4	83,9	64,7	3,4	26,8
	2008	244,8	1,4	84,1	65,9	1,9	26,9
Leipzig	1991	49,7	.	39,9	19,6	.	39,4
	1992	50,8	2,1	49,9	20,1	2,6	39,6
	1993	51,3	1,0	53,6	21,2	5,6	41,4
	1994	55,5	8,2	53,9	22,6	6,3	40,6
	1995	58,1	4,7	52,9	23,7	5,2	40,8
	1996	60,3	3,7	54,1	24,5	3,3	40,7
	1997	61,3	1,7	55,7	25,1	2,2	40,9
	1998	62,2	1,5	58,0	25,2	0,5	40,5
	1999	63,3	1,9	59,0	25,5	1,2	40,3
	2000	62,4	-1,4	61,4	25,1	-1,4	40,2
	2001	61,5	-1,5	63,0	24,5	-2,6	39,8
	2002	60,9	-1,1	63,4	23,8	-2,6	39,2
	2003	60,8	-0,0	64,0	23,7	-0,6	38,9
	2004	62,1	2,1	64,7	24,2	2,1	38,9
	2005	61,1	-1,7	65,1	23,9	-1,2	39,1
	2006	62,6	2,4	65,7	24,8	3,7	39,6
	2007	64,5	3,2	66,0	25,4	2,5	39,4
	2008	65,7	1,9	66,3	25,5	0,4	38,8
Nordsachsen	1991	47,2	.	50,9	20,8	.	44,1
	1992	47,6	0,8	57,2	20,8	0,1	43,8
	1993	47,5	-0,1	56,7	21,0	0,6	44,1

Davon						Jahr	Kreisfreie Stadt Landkreis Direktionsbezirk Land
Finanzierung, Vermietung und Unternehmensdienstleister			Öffentliche und private Dienstleister				
absolut	Veränderung gegenüber dem Vorjahr	Anteil am Dienst- leistungsbereich	absolut	Veränderung gegenüber dem Vorjahr	Anteil am Dienst- leistungsbereich		
1 000	%		1 000	%			
88,2	3,2	17,7	234,7	-0,3	47,1	1997	noch: Direktions- bezirk Dresden
94,8	7,4	18,7	237,5	1,2	47,0	1998	
100,2	5,7	19,4	244,2	2,8	47,2	1999	
105,6	5,4	20,0	245,0	0,3	46,4	2000	
106,9	1,2	20,1	247,9	1,2	46,6	2001	
108,4	1,4	20,3	253,9	2,4	47,5	2002	
109,8	1,3	20,6	251,7	-0,9	47,1	2003	
112,3	2,3	20,9	250,9	-0,3	46,7	2004	
113,7	1,3	21,1	254,7	1,5	47,2	2005	
118,1	3,9	21,7	255,0	0,1	46,9	2006	
123,0	4,1	22,2	257,7	1,1	46,6	2007	
124,3	1,1	22,4	258,2	0,2	46,6	2008	
39,9	.	21,1	86,6	.	45,8	1991	Leipzig, Stadt
42,3	6,2	22,7	84,0	-3,0	45,1	1992	
43,6	3,1	23,4	81,1	-3,5	43,4	1993	
46,1	5,5	24,1	84,6	4,3	44,2	1994	
49,2	6,8	25,3	86,1	1,8	44,3	1995	
50,5	2,6	25,4	91,3	6,0	46,0	1996	
52,1	3,2	26,6	88,2	-3,3	45,1	1997	
55,8	7,2	27,2	91,0	3,1	44,3	1998	
58,9	5,6	28,0	94,2	3,5	44,8	1999	
62,2	5,6	28,5	94,8	0,7	43,5	2000	
64,4	3,5	29,2	95,1	0,3	43,1	2001	
65,4	1,6	29,6	95,3	0,2	43,1	2002	
66,5	1,7	29,7	96,7	1,4	43,1	2003	
68,4	2,9	30,1	97,3	0,6	42,8	2004	
69,3	1,4	30,3	98,3	1,1	42,9	2005	
74,8	7,9	31,4	100,7	2,5	42,3	2006	
77,6	3,8	32,1	99,2	-1,5	41,1	2007	
79,3	2,2	32,4	99,6	0,4	40,7	2008	
3,6	.	7,2	26,6	.	53,4	1991	Leipzig
4,4	24,2	8,8	26,2	-1,2	51,7	1992	
5,4	20,6	10,5	24,7	-5,8	48,2	1993	
6,8	27,5	12,3	26,1	5,8	47,1	1994	
7,8	14,3	13,4	26,6	1,7	45,7	1995	
9,3	19,0	15,4	26,4	-0,6	43,9	1996	
9,8	4,9	15,9	26,4	-0,0	43,1	1997	
9,9	1,5	15,9	27,1	2,4	43,5	1998	
10,9	9,6	17,2	27,0	-0,4	42,6	1999	
10,6	-2,7	16,9	26,8	-0,8	42,8	2000	
10,5	-0,6	17,1	26,6	-0,7	43,2	2001	
10,2	-2,8	16,8	26,8	0,9	44,1	2002	
10,5	2,8	17,2	26,7	-0,6	43,8	2003	
10,9	4,2	17,6	27,0	1,4	43,5	2004	
10,6	-3,1	17,3	26,6	-1,6	43,5	2005	
11,0	3,7	17,5	26,8	0,8	42,8	2006	
11,3	2,7	17,5	27,8	3,9	43,2	2007	
11,5	2,4	17,6	28,7	3,0	43,6	2008	
4,0	.	8,4	22,4	.	47,5	1991	Nordsachsen
4,8	20,9	10,1	21,9	-2,1	46,1	1992	
5,4	12,6	11,4	21,2	-3,6	44,5	1993	

Noch: 4. Erwerbstätige in den Dienstleistungsbereichen 1991 bis 2008
nach Kreisfreien Städten und Landkreisen

Kreisfreie Stadt Landkreis Direktionsbezirk Land	Jahr	Insgesamt	Veränderung gegenüber dem Vorjahr	Anteil an den Erwerbstätigen aller Wirtschafts- bereiche	Handel, Gastgewerbe und Verkehr		
					absolut	Veränderung gegenüber dem Vorjahr	Anteil am Dienst- leistungsbereich
					1 000	%	%
noch: Nordsachsen	1994	49,8	4,7	56,4	22,1	5,4	44,4
	1995	55,1	10,6	55,4	24,8	12,1	45,0
	1996	56,3	2,3	57,6	24,4	-1,5	43,3
	1997	56,4	0,1	58,5	24,4	0,0	43,3
	1998	57,4	1,8	60,8	25,4	3,9	44,2
	1999	59,3	3,2	62,2	25,8	1,8	43,6
	2000	58,5	-1,3	62,7	24,0	-6,9	41,1
	2001	57,5	-1,6	63,9	22,9	-4,7	39,8
	2002	57,6	0,2	65,4	22,7	-0,9	39,4
	2003	57,8	0,4	65,9	22,7	-0,2	39,2
	2004	59,2	2,3	66,4	22,9	0,9	38,7
	2005	58,3	-1,5	66,7	22,2	-2,9	38,2
	2006	57,7	-1,0	66,3	22,0	-0,9	38,2
	2007	58,5	1,4	66,1	22,7	3,0	38,8
2008	59,0	0,8	66,0	23,3	2,7	39,5	
Direktionsbezirk Leipzig	1991	285,8	.	54,7	102,8	.	36,0
	1992	284,6	-0,4	61,8	100,8	-1,9	35,4
	1993	285,5	0,3	64,5	104,1	3,3	36,5
	1994	296,7	3,9	65,0	105,5	1,3	35,5
	1995	307,3	3,6	64,9	107,4	1,8	34,9
	1996	314,9	2,5	66,5	105,6	-1,7	33,5
	1997	313,3	-0,5	67,5	104,9	-0,7	33,5
	1998	324,9	3,7	70,1	109,0	4,0	33,6
	1999	332,9	2,5	71,6	108,5	-0,5	32,6
	2000	339,0	1,8	72,5	110,2	1,5	32,5
	2001	339,8	0,2	73,9	108,6	-1,4	32,0
	2002	339,8	-0,0	74,7	107,1	-1,3	31,5
	2003	342,8	0,9	75,0	107,3	0,1	31,3
	2004	348,8	1,8	75,8	108,9	1,6	31,2
2005	348,5	-0,1	76,4	107,6	-1,2	30,9	
2006	358,4	2,8	76,9	109,4	1,6	30,5	
2007	364,6	1,7	76,9	112,8	3,1	30,9	
2008	369,5	1,4	77,0	114,7	1,7	31,0	
Sachsen	1991	1 179,3	.	52,4	448,8	.	38,1
	1992	1 159,0	-1,7	59,2	425,3	-5,2	36,7
	1993	1 143,6	-1,3	60,3	421,4	-0,9	36,9
	1994	1 183,9	3,5	60,6	430,7	2,2	36,4
	1995	1 225,9	3,5	61,1	440,2	2,2	35,9
	1996	1 252,7	2,2	62,5	447,5	1,7	35,7
	1997	1 247,8	-0,4	63,1	443,5	-0,9	35,5
	1998	1 278,3	2,4	64,7	450,2	1,5	35,2
	1999	1 310,3	2,5	66,1	449,7	-0,1	34,3
	2000	1 326,8	1,3	67,3	456,5	1,5	34,4
	2001	1 327,9	0,1	68,5	451,3	-1,1	34,0
	2002	1 331,2	0,2	69,5	442,8	-1,9	33,3
	2003	1 330,6	-0,0	69,8	439,7	-0,7	33,0
	2004	1 344,0	1,0	70,3	443,1	0,8	33,0
2005	1 343,7	-0,0	70,9	436,2	-1,6	32,5	
2006	1 360,9	1,3	71,2	437,0	0,2	32,1	
2007	1 379,5	1,4	71,1	442,9	1,3	32,1	
2008	1 386,2	0,5	71,0	443,7	0,2	32,0	

Davon						Jahr	Kreisfreie Stadt Landkreis Direktionsbezirk Land
Finanzierung, Vermietung und Unternehmensdienstleister			Öffentliche und private Dienstleister				
absolut	Veränderung gegenüber dem Vorjahr	Anteil am Dienst- leistungsbereich	absolut	Veränderung gegenüber dem Vorjahr	Anteil am Dienst- leistungsbereich		
1 000	%		1 000	%			
6,3	15,8	12,6	21,4	1,1	43,0	1994	noch: Nordsachsen
7,7	21,7	13,9	22,6	5,8	41,1	1995	
8,0	5,1	14,3	23,9	5,5	42,4	1996	
8,5	5,7	15,1	23,5	-1,7	41,6	1997	
9,1	6,9	15,8	23,0	-2,2	40,0	1998	
9,8	7,5	16,5	23,7	3,0	39,9	1999	
10,5	7,5	18,0	23,9	1,1	40,9	2000	
10,2	-3,3	17,7	24,5	2,3	42,5	2001	
10,0	-1,7	17,3	24,9	1,9	43,2	2002	
10,0	0,5	17,4	25,1	0,8	43,4	2003	
11,0	9,9	18,6	25,3	0,5	42,7	2004	
10,6	-4,0	18,2	25,5	0,8	43,7	2005	
10,5	-1,1	18,1	25,2	-1,0	43,7	2006	
10,7	2,0	18,2	25,1	-0,3	43,0	2007	
10,6	-0,6	18,0	25,1	-0,3	42,5	2008	
47,4	.	16,6	135,6	.	47,4	1991	Direktionsbezirk Leipzig
51,6	8,8	18,1	132,2	-2,5	46,4	1992	
54,4	5,5	19,1	127,0	-3,9	44,5	1993	
59,2	8,7	19,9	132,1	4,0	44,5	1994	
64,6	9,2	21,0	135,3	2,4	44,0	1995	
67,8	4,9	21,5	141,6	4,6	45,0	1996	
70,3	3,8	22,5	138,1	-2,4	44,1	1997	
74,8	6,4	23,0	141,0	2,1	43,4	1998	
79,6	6,3	23,9	144,8	2,7	43,5	1999	
83,3	4,7	24,6	145,5	0,5	42,9	2000	
85,0	2,1	25,0	146,2	0,5	43,0	2001	
85,6	0,7	25,2	147,1	0,6	43,3	2002	
87,0	1,7	25,4	148,5	1,0	43,3	2003	
90,3	3,8	25,9	149,5	0,7	42,9	2004	
90,5	0,2	26,0	150,4	0,5	43,1	2005	
96,2	6,4	26,9	152,7	1,6	42,6	2006	
99,6	3,5	27,3	152,2	-0,3	41,8	2007	
101,5	1,9	27,5	153,3	0,7	41,5	2008	
149,0	.	12,6	581,6	.	49,3	1991	Sachsen
163,5	9,8	14,1	570,1	-2,0	49,2	1992	
176,7	8,1	15,5	545,5	-4,3	47,7	1993	
192,5	9,0	16,3	560,6	2,8	47,4	1994	
212,4	10,3	17,3	573,2	2,3	46,8	1995	
226,8	6,8	18,1	578,3	0,9	46,2	1996	
234,0	3,2	18,8	570,4	-1,4	45,7	1997	
247,5	5,8	19,4	580,6	1,8	45,4	1998	
263,8	6,6	20,1	596,8	2,8	45,5	1999	
274,7	4,1	20,7	595,6	-0,2	44,9	2000	
279,6	1,8	21,1	597,0	0,2	45,0	2001	
282,7	1,1	21,2	605,8	1,5	45,5	2002	
286,5	1,4	21,5	604,4	-0,2	45,4	2003	
295,2	3,0	22,0	605,7	0,2	45,1	2004	
296,4	0,4	22,1	611,1	0,9	45,5	2005	
310,2	4,7	22,8	613,6	0,4	45,1	2006	
321,6	3,7	23,3	614,9	0,2	44,6	2007	
327,2	1,7	23,6	615,3	0,1	44,4	2008	

5. Arbeitnehmer insgesamt sowie in den Wirtschaftsbereichen Land- und Forstwirtschaft, Fischerei und Produzierendes Gewerbe 1991 bis 2008 nach Kreisfreien Städten und Landkreisen

Kreisfreie Stadt Landkreis Direktionsbezirk Land	Jahr	Arbeitnehmer insgesamt	Veränderung gegenüber dem Vorjahr	Land- und Forstwirtschaft, Fischerei			Produzierendes		
				absolut	Veränderung gegenüber dem Vorjahr	Anteil an insgesamt	absolut	Veränderung gegenüber dem Vorjahr	Anteil an insgesamt
				1 000	%	1 000	%	1 000	%
Chemnitz, Stadt	1991	187,0	.	2,0	.	1,1	83,5	.	44,7
	1992	171,9	-8,1	1,5	-25,5	0,9	65,3	-21,8	38,0
	1993	167,6	-2,5	0,7	-55,5	0,4	57,8	-11,5	34,5
	1994	158,4	-5,5	0,6	-8,8	0,4	51,9	-10,1	32,8
	1995	156,4	-1,3	0,7	15,3	0,4	51,6	-0,5	33,0
	1996	146,7	-6,2	0,7	1,0	0,5	45,4	-12,2	30,9
	1997	141,0	-3,9	0,7	-0,4	0,5	41,4	-8,7	29,4
	1998	138,2	-2,0	0,6	-16,0	0,4	38,9	-6,1	28,1
	1999	140,2	1,4	0,6	1,7	0,4	36,7	-5,6	26,2
	2000	139,6	-0,4	1,0	71,5	0,7	32,6	-11,0	23,4
	2001	138,2	-1,0	0,9	-9,0	0,7	30,8	-5,6	22,3
	2002	136,3	-1,4	0,9	1,1	0,7	28,3	-8,0	20,8
	2003	133,6	-2,0	1,1	19,4	0,8	27,4	-3,5	20,5
	2004	133,2	-0,3	0,9	-21,0	0,7	27,1	-0,9	20,4
	2005	130,4	-2,1	0,6	-36,6	0,4	26,3	-3,2	20,1
	2006	132,0	1,3	0,6	-0,9	0,4	25,9	-1,2	19,7
	2007	133,7	1,3	0,5	-15,4	0,4	26,5	2,3	19,9
2008	134,7	0,7	0,5	-1,9	0,3	27,1	2,2	20,2	
Erzgebirgskreis	1991	180,9	.	8,5	.	4,7	94,3	.	52,1
	1992	140,2	-22,5	6,0	-29,6	4,3	59,6	-36,8	42,5
	1993	133,5	-4,8	4,9	-18,4	3,6	55,9	-6,3	41,9
	1994	139,4	4,5	5,1	4,5	3,6	59,9	7,1	42,9
	1995	144,5	3,6	5,1	-0,7	3,5	60,9	1,7	42,1
	1996	140,9	-2,5	5,8	14,3	4,1	59,6	-2,1	42,3
	1997	140,1	-0,6	5,7	-2,1	4,0	59,4	-0,3	42,4
	1998	140,7	0,4	6,2	9,9	4,4	58,1	-2,3	41,3
	1999	140,7	0,0	6,0	-3,8	4,2	57,0	-1,8	40,5
	2000	138,2	-1,8	5,4	-9,6	3,9	55,6	-2,5	40,2
	2001	135,3	-2,1	4,9	-8,4	3,7	54,1	-2,7	40,0
	2002	132,7	-1,9	4,6	-7,2	3,5	51,8	-4,2	39,0
	2003	131,6	-0,8	4,2	-9,3	3,2	51,3	-1,0	38,9
	2004	130,9	-0,6	4,0	-4,9	3,0	50,5	-1,4	38,6
	2005	128,0	-2,2	3,4	-13,0	2,7	48,4	-4,3	37,8
	2006	127,3	-0,6	3,1	-9,0	2,5	48,4	0,2	38,1
	2007	128,7	1,2	3,1	0,2	2,4	50,0	3,3	38,9
2008	129,1	0,3	3,1	-0,8	2,4	50,9	1,8	39,5	
Mittelsachsen	1991	150,6	.	14,7	.	9,8	65,7	.	43,6
	1992	124,9	-17,1	10,9	-26,1	8,7	47,4	-27,8	38,0
	1993	119,4	-4,4	8,4	-22,8	7,0	47,3	-0,4	39,6
	1994	127,3	6,6	8,0	-4,1	6,3	52,5	11,0	41,2
	1995	132,6	4,2	8,8	8,9	6,6	53,5	1,9	40,3
	1996	129,1	-2,6	7,0	-19,8	5,4	52,1	-2,6	40,3
	1997	128,0	-0,9	7,0	-0,3	5,5	51,3	-1,5	40,1
	1998	127,2	-0,6	6,1	-13,5	4,8	50,0	-2,6	39,3
	1999	126,7	-0,4	6,1	0,9	4,8	47,8	-4,3	37,7
	2000	124,7	-1,6	6,1	-1,1	4,9	46,4	-2,8	37,2
	2001	121,9	-2,3	5,7	-5,3	4,7	44,4	-4,3	36,5
	2002	120,1	-1,4	5,5	-4,9	4,5	42,7	-3,9	35,5
	2003	119,4	-0,6	5,3	-2,8	4,4	41,8	-2,2	35,0
	2004	119,4	-0,0	5,3	0,4	4,5	41,3	-1,1	34,6
2005	117,4	-1,7	5,0	-6,2	4,2	39,7	-3,9	33,8	
2006	117,9	0,5	4,8	-3,4	4,1	39,8	0,4	33,8	

Gewerbe						Jahr	Kreisfreie Stadt Landkreis Direktionsbezirk Land
darunter							
Verarbeitendes Gewerbe			Baugewerbe				
absolut	Veränderung gegenüber dem Vorjahr	Anteil an insgesamt	absolut	Veränderung gegenüber dem Vorjahr	Anteil an insgesamt		
1 000	%		1 000	%			
58,0	.	31,0	18,7	.	10,0	1991	Chemnitz, Stadt
37,8	-34,9	22,0	21,4	14,2	12,4	1992	
28,6	-24,2	17,1	23,0	7,6	13,7	1993	
25,1	-12,4	15,8	21,0	-8,9	13,2	1994	
25,0	-0,2	16,0	21,0	0,1	13,4	1995	
20,3	-18,7	13,9	19,8	-5,8	13,5	1996	
17,8	-12,4	12,6	18,5	-6,4	13,1	1997	
17,2	-3,2	12,5	16,8	-9,3	12,1	1998	
16,9	-2,0	12,1	15,7	-6,3	11,2	1999	
16,9	0,1	12,1	12,4	-21,3	8,9	2000	
17,4	2,7	12,6	10,4	-15,9	7,5	2001	
17,1	-1,8	12,5	8,6	-17,5	6,3	2002	
16,6	-2,7	12,4	8,1	-6,0	6,0	2003	
16,6	0,0	12,5	7,9	-2,3	5,9	2004	
16,5	-0,9	12,6	7,2	-8,0	5,6	2005	
16,1	-2,1	12,2	7,4	2,3	5,6	2006	
16,5	2,7	12,4	7,6	3,2	5,7	2007	
17,5	5,6	13,0	7,4	-3,0	5,5	2008	
74,2	.	41,1	18,8	.	10,4	1991	Erzgebirgskreis
40,0	-46,1	28,5	18,6	-1,1	13,3	1992	
31,4	-21,6	23,5	23,4	25,6	17,5	1993	
33,0	5,3	23,7	25,6	9,7	18,4	1994	
32,4	-1,9	22,4	27,3	6,4	18,9	1995	
32,0	-1,1	22,7	26,4	-3,1	18,7	1996	
32,8	2,3	23,4	25,5	-3,5	18,2	1997	
33,7	2,9	24,0	23,2	-8,9	16,5	1998	
34,0	1,0	24,2	21,8	-6,3	15,5	1999	
34,7	2,0	25,1	19,5	-10,3	14,1	2000	
35,2	1,4	26,0	17,5	-10,6	12,9	2001	
35,1	-0,2	26,5	15,2	-12,9	11,5	2002	
35,8	2,0	27,2	14,1	-7,2	10,7	2003	
35,8	-0,2	27,3	13,4	-4,9	10,3	2004	
35,1	-1,7	27,5	11,8	-12,0	9,2	2005	
35,6	1,3	28,0	11,4	-3,3	9,0	2006	
37,2	4,5	28,9	11,4	0,0	8,9	2007	
38,4	3,1	29,7	11,2	-1,8	8,7	2008	
50,6	.	33,6	14,1	.	9,4	1991	Mittelsachsen
30,9	-39,0	24,7	15,7	11,1	12,6	1992	
28,3	-8,3	23,7	18,0	14,9	15,1	1993	
28,2	-0,5	22,1	23,2	29,0	18,3	1994	
27,1	-3,8	20,4	25,2	8,4	19,0	1995	
27,6	2,0	21,4	23,3	-7,6	18,0	1996	
27,9	0,9	21,8	22,3	-4,2	17,4	1997	
28,6	2,6	22,5	20,3	-9,0	15,9	1998	
28,1	-1,8	22,2	18,5	-9,0	14,6	1999	
28,6	1,6	22,9	16,9	-8,3	13,6	2000	
29,4	2,9	24,1	14,0	-17,0	11,5	2001	
29,5	0,5	24,6	12,2	-13,4	10,1	2002	
28,9	-2,2	24,2	11,9	-2,5	9,9	2003	
29,0	0,2	24,3	11,5	-2,6	9,7	2004	
28,8	-0,5	24,5	10,3	-11,0	8,8	2005	
29,1	1,1	24,7	10,1	-1,5	8,6	2006	

Noch: 5. Arbeitnehmer insgesamt sowie in den Wirtschaftsbereichen Land- und Forstwirtschaft, Fischerei und Produzierendes Gewerbe 1991 bis 2008 nach Kreisfreien Städten und Landkreisen

Kreisfreie Stadt Landkreis Direktionsbezirk Land	Jahr	Arbeitnehmer insgesamt	Veränderung gegenüber dem Vorjahr	Land- und Forstwirtschaft, Fischerei			Produzierendes		
				absolut	Veränderung gegenüber dem Vorjahr	Anteil an insgesamt	absolut	Veränderung gegenüber dem Vorjahr	Anteil an insgesamt
				1 000	%	1 000	%	1 000	%
noch: Mittelsachsen	2007	120,6	2,3	4,8	-0,5	4,0	41,6	4,4	34,5
	2008	123,4	2,3	4,7	-1,8	3,8	43,1	3,6	34,9
Vogtlandkreis	1991	119,4	.	7,0	.	5,8	54,7	.	45,8
	1992	100,6	-15,8	4,8	-31,1	4,8	40,7	-25,6	40,5
	1993	104,2	3,6	3,9	-18,0	3,8	46,4	14,0	44,6
	1994	107,5	3,2	4,2	8,0	3,9	47,1	1,5	43,8
	1995	111,0	3,3	4,3	1,6	3,9	48,0	1,8	43,2
	1996	107,4	-3,3	2,5	-41,2	2,4	43,9	-8,5	40,9
	1997	104,5	-2,7	2,5	0,5	2,4	42,1	-4,0	40,3
	1998	106,3	1,7	2,9	15,3	2,8	41,4	-1,8	38,9
	1999	108,2	1,8	2,8	-2,9	2,6	40,7	-1,8	37,6
	2000	102,7	-5,1	2,8	-0,2	2,8	38,5	-5,3	37,5
	2001	98,8	-3,9	2,5	-10,8	2,6	36,2	-5,9	36,7
	2002	97,0	-1,8	2,6	1,5	2,7	34,4	-5,1	35,5
	2003	94,2	-2,9	2,5	-3,2	2,6	33,3	-3,1	35,4
	2004	93,3	-1,0	2,5	-1,0	2,6	32,2	-3,4	34,5
2005	90,9	-2,6	2,3	-6,0	2,6	31,0	-3,8	34,1	
2006	90,6	-0,3	2,2	-7,0	2,4	30,9	-0,3	34,1	
2007	91,9	1,4	2,2	1,0	2,4	31,9	3,5	34,8	
2008	92,4	0,5	2,3	3,8	2,4	32,3	1,1	35,0	
Zwickau	1991	169,4	.	7,1	.	4,2	80,0	.	47,2
	1992	142,2	-16,0	4,3	-40,1	3,0	59,2	-26,0	41,7
	1993	140,9	-1,0	4,0	-5,3	2,9	59,0	-0,4	41,9
	1994	146,2	3,8	3,9	-2,4	2,7	61,0	3,3	41,7
	1995	152,9	4,6	4,2	6,0	2,7	62,3	2,2	40,8
	1996	149,3	-2,4	3,5	-16,2	2,4	55,9	-10,3	37,5
	1997	147,7	-1,1	3,5	-0,5	2,4	55,3	-1,1	37,4
	1998	153,3	3,8	3,3	-6,4	2,1	56,5	2,1	36,8
	1999	152,9	-0,3	3,1	-3,9	2,1	55,2	-2,3	36,1
	2000	152,6	-0,2	2,9	-8,9	1,9	54,5	-1,3	35,7
	2001	150,5	-1,3	2,8	-3,2	1,8	52,3	-4,1	34,7
	2002	147,4	-2,1	2,7	-3,4	1,8	50,2	-4,0	34,1
	2003	144,3	-2,0	3,0	11,6	2,1	48,5	-3,4	33,6
	2004	143,2	-0,8	3,2	7,6	2,2	47,5	-2,0	33,2
2005	139,3	-2,7	2,9	-9,8	2,1	45,7	-3,8	32,8	
2006	138,9	-0,2	2,6	-11,9	1,8	45,1	-1,2	32,5	
2007	140,7	1,3	2,5	-1,5	1,8	45,9	1,8	32,6	
2008	141,7	0,7	2,6	2,4	1,8	46,6	1,4	32,9	
Direktionsbezirk Chemnitz	1991	807,2	.	39,2	.	4,9	378,3	.	46,9
	1992	679,8	-15,8	27,4	-30,2	4,0	272,3	-28,0	40,1
	1993	665,5	-2,1	21,9	-20,0	3,3	266,4	-2,2	40,0
	1994	678,9	2,0	21,9	0,2	3,2	272,4	2,3	40,1
	1995	697,5	2,7	23,0	4,9	3,3	276,3	1,5	39,6
	1996	673,5	-3,4	19,5	-15,0	2,9	256,9	-7,0	38,1
	1997	661,3	-1,8	19,4	-0,8	2,9	249,6	-2,9	37,7
	1998	665,7	0,7	19,1	-1,7	2,9	244,8	-1,9	36,8
	1999	668,7	0,5	18,7	-2,0	2,8	237,4	-3,0	35,5
	2000	657,8	-1,6	18,2	-2,7	2,8	227,7	-4,1	34,6
	2001	644,7	-2,0	16,9	-7,0	2,6	217,8	-4,3	33,8
	2002	633,4	-1,7	16,2	-4,0	2,6	207,4	-4,8	32,7
	2003	623,2	-1,6	16,1	-1,0	2,6	202,2	-2,5	32,4

Gewerbe						Jahr	Kreisfreie Stadt Landkreis Direktionsbezirk Land
darunter							
Verarbeitendes Gewerbe			Baugewerbe				
absolut	Veränderung gegenüber dem Vorjahr	Anteil an insgesamt	absolut	Veränderung gegenüber dem Vorjahr	Anteil an insgesamt		
1 000	%		1 000	%			
30,8	5,6	25,5	10,3	1,4	8,5	2007	noch: Mittelsachsen
32,5	5,7	26,3	10,0	-2,2	8,1	2008	
42,3	.	35,4	10,9	.	9,1	1991	Vogtlandkreis
26,7	-37,0	26,5	12,9	18,4	12,8	1992	
26,3	-1,3	25,3	18,9	46,8	18,2	1993	
26,5	0,5	24,6	19,5	3,0	18,1	1994	
25,8	-2,6	23,2	21,1	8,1	19,0	1995	
23,7	-8,2	22,0	19,2	-8,7	17,9	1996	
23,6	-0,2	22,6	17,7	-8,2	16,9	1997	
24,3	2,9	22,9	16,3	-7,9	15,3	1998	
24,6	1,1	22,7	15,1	-7,0	14,0	1999	
25,2	2,6	24,5	12,8	-15,6	12,4	2000	
25,1	-0,5	25,4	10,7	-16,5	10,8	2001	
24,7	-1,5	25,5	9,2	-13,7	9,5	2002	
24,4	-1,3	25,9	8,5	-8,0	9,0	2003	
23,8	-2,6	25,5	8,0	-5,6	8,6	2004	
23,4	-1,6	25,7	7,2	-10,3	7,9	2005	
23,3	-0,3	25,7	7,1	-0,7	7,9	2006	
24,2	3,6	26,3	7,3	3,0	8,0	2007	
24,8	2,7	26,9	7,0	-3,9	7,6	2008	
62,0	.	36,6	16,2	.	9,6	1991	Zwickau
39,0	-37,1	27,4	18,5	14,1	13,0	1992	
34,9	-10,4	24,8	22,3	20,6	15,8	1993	
33,1	-5,2	22,6	26,2	17,5	17,9	1994	
32,5	-1,9	21,2	28,2	7,8	18,5	1995	
29,2	-9,9	19,6	25,1	-11,0	16,8	1996	
29,8	2,0	20,2	24,0	-4,7	16,2	1997	
34,1	14,2	22,2	21,0	-12,2	13,7	1998	
34,4	1,0	22,5	19,4	-7,7	12,7	1999	
34,6	0,5	22,7	18,2	-6,2	11,9	2000	
35,3	2,1	23,4	15,2	-16,2	10,1	2001	
35,3	0,2	24,0	13,1	-14,0	8,9	2002	
34,9	-1,2	24,2	11,8	-9,6	8,2	2003	
34,9	-0,0	24,4	10,9	-8,0	7,6	2004	
34,1	-2,2	24,5	9,8	-10,2	7,0	2005	
33,8	-1,1	24,3	9,6	-1,5	6,9	2006	
34,5	2,3	24,5	9,7	0,5	6,9	2007	
35,5	2,9	25,1	9,4	-2,6	6,7	2008	
287,1	.	35,6	78,7	.	9,8	1991	Direktionsbezirk Chemnitz
174,3	-39,3	25,6	87,0	10,5	12,8	1992	
149,6	-14,2	22,5	105,6	21,3	15,9	1993	
145,8	-2,5	21,5	115,5	9,4	17,0	1994	
142,8	-2,1	20,5	122,7	6,2	17,6	1995	
132,9	-6,9	19,7	113,8	-7,3	16,9	1996	
131,9	-0,8	19,9	107,9	-5,2	16,3	1997	
137,9	4,6	20,7	97,6	-9,6	14,7	1998	
138,0	0,0	20,6	90,5	-7,3	13,5	1999	
140,0	1,4	21,3	79,8	-11,8	12,1	2000	
142,3	1,7	22,1	67,8	-15,0	10,5	2001	
141,8	-0,4	22,4	58,3	-14,1	9,2	2002	
140,6	-0,8	22,6	54,4	-6,7	8,7	2003	

Noch: 5. Arbeitnehmer insgesamt sowie in den Wirtschaftsbereichen Land- und Forstwirtschaft, Fischerei und Produzierendes Gewerbe 1991 bis 2008 nach Kreisfreien Städten und Landkreisen

Kreisfreie Stadt Landkreis Direktionsbezirk Land	Jahr	Arbeitnehmer insgesamt	Veränderung gegenüber dem Vorjahr	Land- und Forstwirtschaft, Fischerei			Produzierendes		
				absolut	Veränderung gegenüber dem Vorjahr	Anteil an insgesamt	absolut	Veränderung gegenüber dem Vorjahr	Anteil an insgesamt
				1 000	%	1 000	%	1 000	%
noch: Direktions- bezirk Chemnitz	2004	619,9	-0,5	15,8	-1,4	2,6	198,6	-1,8	32,0
	2005	605,9	-2,3	14,2	-10,3	2,3	190,9	-3,9	31,5
	2006	606,7	0,1	13,2	-7,0	2,2	190,2	-0,4	31,4
	2007	615,6	1,5	13,1	-0,9	2,1	196,0	3,1	31,8
	2008	621,3	0,9	13,1	0,2	2,1	200,1	2,0	32,2
Dresden, Stadt	1991	275,0	.	1,4	.	0,5	86,6	.	31,5
	1992	255,6	-7,1	1,2	-15,7	0,5	68,9	-20,4	27,0
	1993	254,7	-0,3	0,9	-25,8	0,3	72,0	4,5	28,3
	1994	257,2	1,0	1,2	35,9	0,5	68,6	-4,8	26,7
	1995	262,1	1,9	1,9	59,2	0,7	69,0	0,6	26,3
	1996	263,0	0,4	1,9	-1,3	0,7	66,6	-3,4	25,3
	1997	258,0	-1,9	1,9	-0,2	0,7	61,2	-8,1	23,7
	1998	256,0	-0,8	1,7	-12,7	0,6	57,9	-5,4	22,6
	1999	256,8	0,3	1,6	-1,9	0,6	54,4	-6,1	21,2
	2000	261,1	1,7	1,7	5,3	0,7	49,7	-8,7	19,0
	2001	265,7	1,7	1,5	-12,3	0,6	48,6	-2,2	18,3
	2002	266,8	0,4	1,4	-8,1	0,5	47,7	-1,8	17,9
	2003	267,2	0,1	1,3	-3,9	0,5	48,4	1,5	18,1
	2004	266,2	-0,4	1,3	.	0,5	47,9	-0,9	18,0
2005	264,5	-0,6	1,3	-5,6	0,5	46,4	-3,2	17,5	
2006	270,5	2,3	1,2	-7,9	0,4	46,8	0,9	17,3	
2007	277,8	2,7	1,2	-0,2	0,4	48,2	3,0	17,4	
2008	280,8	1,1	1,2	2,7	0,4	48,6	0,7	17,3	
Bautzen	1991	154,7	.	9,8	.	6,4	71,4	.	46,1
	1992	134,7	-13,0	6,8	-31,3	5,0	57,6	-19,2	42,8
	1993	128,2	-4,8	4,8	-29,6	3,7	54,9	-4,8	42,8
	1994	132,5	3,4	4,7	-1,2	3,6	57,8	5,4	43,6
	1995	133,6	0,9	3,9	-17,8	2,9	56,8	-1,8	42,5
	1996	143,1	7,1	3,9	0,2	2,7	59,4	4,6	41,5
	1997	140,5	-1,8	3,9	1,1	2,8	57,5	-3,1	41,0
	1998	137,7	-2,0	3,5	-10,2	2,6	54,7	-5,0	39,7
	1999	137,7	-0,0	3,8	6,9	2,7	51,8	-5,3	37,6
	2000	135,0	-1,9	4,1	9,8	3,1	48,3	-6,8	35,8
	2001	131,0	-3,0	4,0	-3,0	3,1	44,9	-7,0	34,3
	2002	128,0	-2,2	3,7	-6,7	2,9	41,9	-6,7	32,7
	2003	123,9	-3,2	3,4	-7,9	2,8	40,2	-4,1	32,4
	2004	123,2	-0,6	3,3	-3,5	2,7	39,1	-2,6	31,8
2005	121,5	-1,4	3,2	-3,7	2,6	37,7	-3,6	31,1	
2006	121,2	-0,2	3,2	-1,7	2,6	38,1	1,0	31,4	
2007	123,5	1,8	3,2	1,0	2,6	39,0	2,3	31,6	
2008	123,8	0,3	3,2	-0,1	2,6	39,7	1,8	32,0	
Görlitz	1991	152,7	.	8,9	.	5,8	69,3	.	45,4
	1992	118,7	-22,3	5,8	-34,6	4,9	45,8	-34,0	38,5
	1993	107,0	-9,8	5,0	-12,9	4,7	41,5	-9,2	38,8
	1994	109,7	2,5	4,8	-5,4	4,4	43,6	4,9	39,7
	1995	113,6	3,5	4,6	-4,4	4,0	44,7	2,6	39,4
	1996	122,4	7,8	4,7	2,1	3,8	48,5	8,4	39,6
	1997	120,2	-1,8	4,7	-0,1	3,9	46,0	-5,0	38,3
	1998	117,4	-2,3	4,8	3,7	4,1	42,5	-7,8	36,2
	1999	115,0	-2,0	5,2	6,7	4,5	38,7	-9,0	33,6
	2000	110,5	-3,9	4,7	-9,3	4,2	34,3	-11,2	31,1

Gewerbe						Jahr	Kreisfreie Stadt Landkreis Direktionsbezirk Land
darunter							
Verarbeitendes Gewerbe			Baugewerbe				
absolut	Veränderung gegenüber dem Vorjahr	Anteil an insgesamt	absolut	Veränderung gegenüber dem Vorjahr	Anteil an insgesamt		
1 000	%		1 000	%			
140,0	-0,5	22,6	51,7	-4,8	8,3	2004	noch: Direktionsbezirk Chemnitz
137,9	-1,5	22,8	46,3	-10,5	7,6	2005	
137,9	-0,0	22,7	45,7	-1,2	7,5	2006	
143,2	3,8	23,3	46,4	1,4	7,5	2007	
148,7	3,8	23,9	45,2	-2,6	7,3	2008	
60,8	.	22,1	21,1	.	7,7	1991	Dresden, Stadt
37,6	-38,1	14,7	26,4	24,8	10,3	1992	
32,4	-14,0	12,7	34,8	31,9	13,7	1993	
29,7	-8,4	11,5	33,7	-3,2	13,1	1994	
28,9	-2,4	11,0	34,3	2,0	13,1	1995	
29,4	1,5	11,2	31,8	-7,3	12,1	1996	
27,8	-5,2	10,8	28,0	-12,0	10,9	1997	
28,1	1,1	11,0	24,8	-11,4	9,7	1998	
27,9	-1,0	10,9	22,0	-11,4	8,6	1999	
28,8	3,3	11,0	18,0	-18,3	6,9	2000	
30,7	6,5	11,5	15,1	-15,9	5,7	2001	
31,5	2,6	11,8	13,4	-11,1	5,0	2002	
32,0	1,7	12,0	13,6	1,2	5,1	2003	
32,6	1,8	12,2	12,7	-6,6	4,8	2004	
32,8	0,8	12,4	11,0	-13,4	4,2	2005	
33,4	1,7	12,3	10,9	-0,6	4,0	2006	
34,6	3,6	12,4	11,2	2,5	4,0	2007	
35,0	1,3	12,5	11,2	-0,4	4,0	2008	
40,8	.	26,3	16,3	.	10,5	1991	Bautzen
24,9	-38,9	18,5	21,2	29,9	15,7	1992	
24,0	-3,7	18,7	22,7	7,2	17,7	1993	
24,8	3,6	18,8	26,5	17,0	20,0	1994	
24,4	-1,7	18,3	27,1	2,1	20,3	1995	
26,6	8,8	18,6	27,8	2,5	19,4	1996	
27,6	3,7	19,6	25,6	-7,9	18,2	1997	
28,1	2,0	20,4	23,2	-9,4	16,8	1998	
27,8	-1,1	20,2	21,1	-8,9	15,3	1999	
27,9	0,3	20,7	17,9	-15,0	13,3	2000	
28,4	1,7	21,7	14,2	-20,6	10,9	2001	
27,7	-2,5	21,6	11,9	-16,2	9,3	2002	
26,7	-3,6	21,5	11,2	-6,0	9,1	2003	
26,4	-0,9	21,4	10,7	-5,1	8,7	2004	
26,0	-1,5	21,4	9,7	-9,4	7,9	2005	
26,9	3,3	22,2	9,6	-1,1	7,9	2006	
27,6	2,7	22,4	9,7	1,5	7,9	2007	
28,6	3,5	23,1	9,5	-2,2	7,7	2008	
46,8	.	30,6	14,9	.	9,8	1991	Görlitz
26,3	-43,9	22,1	15,4	3,4	13,0	1992	
21,6	-18,0	20,1	15,8	2,9	14,8	1993	
21,4	-0,8	19,5	17,8	12,5	16,2	1994	
20,9	-2,1	18,4	19,2	7,9	16,9	1995	
23,2	11,1	19,0	21,0	9,0	17,1	1996	
21,7	-6,5	18,1	20,6	-1,7	17,2	1997	
20,9	-3,8	17,8	18,6	-9,7	15,9	1998	
20,0	-4,4	17,4	16,1	-13,3	14,0	1999	
17,9	-10,3	16,2	13,8	-14,2	12,5	2000	

Noch: 5. Arbeitnehmer insgesamt sowie in den Wirtschaftsbereichen Land- und Forstwirtschaft, Fischerei und Produzierendes Gewerbe 1991 bis 2008 nach Kreisfreien Städten und Landkreisen

Kreisfreie Stadt Landkreis Direktionsbezirk Land	Jahr	Arbeitnehmer insgesamt	Veränderung gegenüber dem Vorjahr	Land- und Forstwirtschaft, Fischerei			Produzierendes		
				absolut	Veränderung gegenüber dem Vorjahr	Anteil an insgesamt	absolut	Veränderung gegenüber dem Vorjahr	Anteil an insgesamt
				1 000	%	1 000	%	1 000	%
noch: Görlitz	2001	105,1	-4,8	3,9	-15,9	3,7	30,6	-10,8	29,1
	2002	101,8	-3,2	3,4	-14,6	3,3	28,4	-7,4	27,9
	2003	99,0	-2,8	3,1	-7,9	3,1	27,3	-3,7	27,6
	2004	98,0	-1,0	3,1	-0,4	3,1	26,9	-1,5	27,5
	2005	96,5	-1,5	2,9	-5,5	3,0	25,4	-5,6	26,3
	2006	95,7	-0,9	2,8	-5,2	2,9	25,3	-0,3	26,5
	2007	96,8	1,1	2,8	0,1	2,9	26,1	3,1	27,0
	2008	96,7	-0,1	2,8	0,1	2,9	26,5	1,6	27,4
Meißen	1991	126,0	.	8,9	.	7,0	61,5	.	48,8
	1992	107,9	-14,4	5,5	-37,7	5,1	49,1	-20,1	45,5
	1993	101,7	-5,7	4,1	-25,9	4,0	46,0	-6,3	45,2
	1994	106,9	5,0	4,0	-1,6	3,8	47,8	3,9	44,7
	1995	111,8	4,6	5,4	34,1	4,8	47,9	0,1	42,8
	1996	108,7	-2,8	5,3	-2,1	4,9	44,9	-6,2	41,3
	1997	106,3	-2,2	5,3	-0,6	4,9	43,6	-2,9	41,0
	1998	106,2	-0,1	4,1	-21,8	3,9	42,5	-2,6	40,0
	1999	106,3	0,1	3,9	-6,0	3,6	41,2	-3,0	38,7
	2000	103,8	-2,4	3,7	-5,6	3,5	39,1	-5,0	37,7
	2001	101,4	-2,3	3,6	-1,8	3,5	37,1	-5,2	36,6
	2002	99,0	-2,4	3,5	-3,2	3,5	34,6	-6,7	35,0
	2003	98,0	-1,0	3,5	1,2	3,6	34,2	-1,3	34,9
	2004	97,5	-0,5	3,5	-1,2	3,6	33,5	-1,9	34,4
	2005	96,2	-1,3	3,3	-3,9	3,5	32,4	-3,4	33,7
	2006	95,6	-0,7	3,3	-1,5	3,4	32,2	-0,5	33,7
2007	97,4	1,9	3,4	1,9	3,4	32,9	2,0	33,8	
2008	98,1	0,7	3,3	-1,9	3,4	33,6	2,1	34,2	
Sächsische Schweiz- Osterzgebirge	1991	119,1	.	8,8	.	7,4	54,6	.	45,9
	1992	98,7	-17,1	6,6	-25,3	6,7	41,7	-23,7	42,2
	1993	86,5	-12,4	5,0	-24,4	5,7	38,0	-8,8	43,9
	1994	91,7	6,0	5,4	7,9	5,8	38,3	0,8	41,7
	1995	93,6	2,0	5,7	5,5	6,0	37,5	-2,0	40,1
	1996	99,4	6,3	6,0	6,5	6,1	38,4	2,4	38,7
	1997	99,6	0,1	6,0	-0,5	6,0	38,3	-0,2	38,5
	1998	97,8	-1,8	5,6	-6,0	5,8	36,4	-5,0	37,2
	1999	97,2	-0,6	5,7	1,8	5,9	35,0	-4,0	36,0
	2000	94,8	-2,5	5,4	-5,3	5,7	31,8	-9,0	33,6
	2001	90,8	-4,2	4,8	-10,9	5,3	28,9	-9,1	31,8
	2002	88,7	-2,3	4,3	-11,2	4,8	26,9	-7,0	30,3
	2003	89,0	0,3	4,2	-1,5	4,8	26,9	-0,1	30,2
	2004	88,2	-0,9	3,9	-8,8	4,4	26,5	-1,6	30,0
	2005	85,7	-2,8	3,6	-7,6	4,2	25,4	-4,1	29,6
	2006	83,9	-2,1	3,6	0,1	4,3	25,2	-0,9	30,0
2007	85,4	1,7	3,6	1,8	4,3	26,2	4,3	30,7	
2008	86,6	1,4	3,7	1,3	4,3	26,9	2,7	31,1	
Direktionsbezirk Dresden	1991	827,6	.	37,8	.	4,6	343,3	.	41,5
	1992	715,6	-13,5	25,8	-31,6	3,6	263,1	-23,4	36,8
	1993	678,2	-5,2	19,8	-23,6	2,9	252,4	-4,1	37,2
	1994	698,0	2,9	20,1	1,6	2,9	256,0	1,4	36,7
	1995	714,6	2,4	21,4	6,7	3,0	255,8	-0,1	35,8
	1996	736,7	3,1	21,8	1,5	3,0	257,8	0,8	35,0

Gewerbe						Jahr	Kreisfreie Stadt Landkreis Direktionsbezirk Land
darunter							
Verarbeitendes Gewerbe			Baugewerbe				
absolut	Veränderung gegenüber dem Vorjahr	Anteil an insgesamt	absolut	Veränderung gegenüber dem Vorjahr	Anteil an insgesamt		
1 000	%		1 000	%			
17,1	-4,5	16,3	11,1	-20,1	10,5	2001	noch: Görlitz
16,7	-2,2	16,4	9,3	-16,0	9,1	2002	
16,8	0,3	17,0	8,3	-10,9	8,4	2003	
16,8	-0,1	17,1	7,7	-7,4	7,8	2004	
16,4	-2,4	17,0	6,6	-13,6	6,9	2005	
16,5	0,6	17,2	6,5	-1,6	6,8	2006	
17,5	6,0	18,1	6,5	0,1	6,7	2007	
18,1	3,5	18,7	6,4	-2,5	6,6	2008	
47,8	.	37,9	12,5	.	9,9	1991	Meißen
32,8	-31,4	30,4	15,3	21,8	14,2	1992	
27,4	-16,4	26,9	17,5	14,9	17,2	1993	
27,1	-1,2	25,3	19,9	13,1	18,6	1994	
26,1	-3,5	23,4	21,0	6,0	18,8	1995	
23,9	-8,6	22,0	20,3	-3,3	18,7	1996	
24,1	1,1	22,7	18,8	-7,7	17,7	1997	
24,1	-0,3	22,7	17,6	-6,2	16,6	1998	
24,3	0,9	22,8	16,1	-8,6	15,1	1999	
24,7	1,6	23,8	13,5	-16,4	13,0	2000	
24,7	0,3	24,4	11,5	-14,9	11,3	2001	
24,1	-2,8	24,3	9,7	-15,6	9,8	2002	
23,8	-1,2	24,3	9,5	-1,5	9,7	2003	
23,2	-2,2	23,8	9,4	-1,1	9,7	2004	
23,0	-1,0	23,9	8,5	-9,5	8,9	2005	
23,4	1,8	24,5	8,0	-6,6	8,3	2006	
24,3	3,7	24,9	7,7	-2,9	7,9	2007	
25,1	3,5	25,6	7,6	-2,4	7,7	2008	
40,0	.	33,6	12,7	.	10,7	1991	Sächsische Schweiz- Osterzgebirge
25,4	-36,6	25,7	15,0	18,0	15,2	1992	
20,2	-20,5	23,3	16,9	12,5	19,5	1993	
17,8	-11,5	19,4	19,6	15,9	21,4	1994	
16,5	-7,5	17,6	20,3	3,5	21,7	1995	
15,5	-5,9	15,6	22,2	9,6	22,3	1996	
16,6	6,6	16,6	21,4	-3,8	21,5	1997	
17,0	2,9	17,4	18,7	-12,6	19,1	1998	
16,7	-2,2	17,1	17,6	-6,0	18,1	1999	
16,7	0,1	17,6	14,1	-19,9	14,9	2000	
16,6	-0,7	18,2	11,3	-19,5	12,5	2001	
16,1	-2,5	18,2	9,7	-14,1	11,0	2002	
16,0	-1,1	17,9	9,9	2,1	11,2	2003	
15,9	-0,6	18,0	9,7	-2,8	11,0	2004	
16,0	1,0	18,7	8,5	-12,4	9,9	2005	
16,2	0,9	19,3	8,1	-4,5	9,6	2006	
17,0	4,9	19,9	8,4	3,9	9,8	2007	
17,6	3,7	20,3	8,5	1,2	9,8	2008	
236,1	.	28,5	77,6	.	9,4	1991	Direktionsbezirk
146,9	-37,8	20,5	93,2	20,2	13,0	1992	Dresden
125,5	-14,6	18,5	107,8	15,6	15,9	1993	
120,8	-3,7	17,3	117,5	9,0	16,8	1994	
116,9	-3,2	16,4	122,0	3,8	17,1	1995	
118,6	1,5	16,1	123,1	0,9	16,7	1996	

Noch: 5. Arbeitnehmer insgesamt sowie in den Wirtschaftsbereichen Land- und Forstwirtschaft, Fischerei und Produzierendes Gewerbe 1991 bis 2008 nach Kreisfreien Städten und Landkreisen

Kreisfreie Stadt Landkreis Direktionsbezirk Land	Jahr	Arbeitnehmer insgesamt	Veränderung gegenüber dem Vorjahr	Land- und Forstwirtschaft, Fischerei			Produzierendes		
				absolut	Veränderung gegenüber dem Vorjahr	Anteil an insgesamt	absolut	Veränderung gegenüber dem Vorjahr	Anteil an insgesamt
				1 000	%	1 000	%	1 000	%
noch: Direktions- bezirk Dresden	1997	724,5	-1,6	21,7	-0,1	3,0	246,7	-4,3	34,1
	1998	715,0	-1,3	19,8	-9,1	2,8	233,9	-5,2	32,7
	1999	712,9	-0,3	20,1	2,0	2,8	221,0	-5,5	31,0
	2000	705,2	-1,1	19,6	-2,7	2,8	203,2	-8,0	28,8
	2001	694,0	-1,6	17,9	-8,8	2,6	190,1	-6,5	27,4
	2002	684,4	-1,4	16,2	-9,1	2,4	179,5	-5,6	26,2
	2003	677,0	-1,1	15,6	-3,9	2,3	176,9	-1,4	26,1
	2004	673,0	-0,6	15,1	-3,5	2,2	174,0	-1,7	25,8
	2005	664,5	-1,3	14,3	-5,3	2,1	167,3	-3,8	25,2
	2006	666,9	0,4	13,9	-2,4	2,1	167,7	0,2	25,1
	2007	680,8	2,1	14,1	1,1	2,1	172,4	2,8	25,3
2008	686,0	0,8	14,1	0,1	2,1	175,2	1,6	25,5	
Leipzig, Stadt	1991	288,4	.	2,1	.	0,7	110,7	.	38,4
	1992	258,3	-10,5	1,1	-50,0	0,4	85,5	-22,8	33,1
	1993	244,7	-5,2	0,8	-25,3	0,3	72,9	-14,7	29,8
	1994	245,7	0,4	0,7	-16,1	0,3	70,2	-3,7	28,6
	1995	246,1	0,1	1,1	66,9	0,4	66,1	-5,8	26,9
	1996	247,5	0,6	1,4	31,0	0,6	61,9	-6,4	25,0
	1997	240,4	-2,8	1,4	-0,3	0,6	57,5	-7,2	23,9
	1998	243,3	1,2	1,2	-18,2	0,5	51,7	-10,0	21,3
	1999	243,8	0,2	1,2	2,9	0,5	47,6	-8,0	19,5
	2000	252,7	3,6	1,1	-13,2	0,4	49,0	2,8	19,4
	2001	251,9	-0,3	1,1	7,4	0,4	45,4	-7,3	18,0
	2002	250,5	-0,5	0,9	-22,3	0,3	44,0	-3,2	17,5
	2003	252,4	0,8	0,9	-1,6	0,3	44,2	0,6	17,5
	2004	251,8	-0,2	0,9	0,2	0,3	41,9	-5,2	16,6
2005	249,9	-0,8	0,7	-18,4	0,3	40,0	-4,6	16,0	
2006	257,3	3,0	0,8	7,5	0,3	39,5	-1,1	15,4	
2007	261,4	1,6	0,8	4,2	0,3	40,4	2,2	15,5	
2008	264,7	1,2	0,8	-2,8	0,3	40,4	0,0	15,3	
Leipzig	1991	119,0	.	9,5	.	8,0	62,7	.	52,7
	1992	95,2	-20,0	5,6	-41,4	5,9	42,9	-31,6	45,1
	1993	88,1	-7,5	4,8	-13,4	5,5	37,0	-13,7	42,1
	1994	94,7	7,5	3,8	-21,8	4,0	40,9	10,5	43,2
	1995	101,0	6,6	4,6	20,7	4,5	44,2	7,9	43,7
	1996	101,7	0,8	4,2	-7,1	4,2	43,4	-1,6	42,7
	1997	99,8	-1,9	4,2	-0,4	4,2	40,8	-6,1	40,9
	1998	96,8	-3,0	3,9	-8,2	4,0	37,6	-7,8	38,9
	1999	96,1	-0,8	3,9	0,3	4,0	36,3	-3,6	37,7
	2000	90,8	-5,5	3,6	-6,5	4,0	31,8	-12,2	35,0
	2001	86,7	-4,5	3,6	-2,1	4,1	28,6	-10,2	33,0
	2002	84,9	-2,1	3,6	0,4	4,2	27,5	-3,9	32,4
	2003	83,5	-1,7	3,5	-2,7	4,2	26,6	-3,1	31,9
	2004	83,5	0,1	3,5	0,9	4,2	26,0	-2,2	31,2
2005	80,5	-3,6	3,4	-4,3	4,2	24,7	-5,1	30,7	
2006	81,7	1,4	3,3	-0,6	4,1	24,6	-0,2	30,2	
2007	84,1	2,9	3,2	-2,8	3,9	25,2	2,4	30,0	
2008	85,5	1,8	3,2	-2,5	3,7	25,5	1,0	29,8	
Nordsachsen	1991	87,9	.	12,6	.	14,3	31,1	.	35,4
	1992	77,7	-11,6	5,9	-53,2	7,6	28,0	-10,0	36,1
	1993	77,3	-0,5	5,3	-9,1	6,9	29,1	3,7	37,6

Gewerbe						Jahr	Kreisfreie Stadt Landkreis Direktionsbezirk Land
darunter							
Verarbeitendes Gewerbe			Baugewerbe				
absolut	Veränderung gegenüber dem Vorjahr	Anteil an insgesamt	absolut	Veränderung gegenüber dem Vorjahr	Anteil an insgesamt		
1 000	%		1 000	%			
117,9	-0,6	16,3	114,3	-7,1	15,8	1997	noch: Direktionsbezirk Dresden
118,3	0,4	16,5	102,9	-10,0	14,4	1998	
116,6	-1,4	16,4	92,9	-9,7	13,0	1999	
116,0	-0,6	16,4	77,3	-16,8	11,0	2000	
117,5	1,3	16,9	63,2	-18,2	9,1	2001	
116,1	-1,2	17,0	54,1	-14,4	7,9	2002	
115,2	-0,8	17,0	52,6	-2,8	7,8	2003	
114,9	-0,3	17,1	50,1	-4,7	7,4	2004	
114,3	-0,5	17,2	44,3	-11,6	6,7	2005	
116,3	1,8	17,4	43,1	-2,8	6,5	2006	
120,9	3,9	17,8	43,6	1,2	6,4	2007	
124,4	2,9	18,1	43,1	-1,1	6,3	2008	
74,6	.	25,8	29,1	.	10,1	1991	Leipzig, Stadt
45,7	-38,7	17,7	33,4	14,6	12,9	1992	
34,5	-24,5	14,1	32,1	-4,0	13,1	1993	
28,1	-18,6	11,4	36,6	14,3	14,9	1994	
24,2	-13,9	9,8	37,4	2,2	15,2	1995	
25,2	4,3	10,2	32,4	-13,5	13,1	1996	
22,9	-9,1	9,5	30,6	-5,6	12,7	1997	
21,6	-5,9	8,9	26,3	-13,9	10,8	1998	
19,9	-8,0	8,1	24,3	-7,8	10,0	1999	
19,2	-3,2	7,6	25,9	6,7	10,3	2000	
20,1	4,5	8,0	21,9	-15,4	8,7	2001	
23,5	17,1	9,4	17,2	-21,6	6,9	2002	
25,4	8,1	10,1	15,5	-9,6	6,2	2003	
24,1	-5,1	9,6	14,6	-5,8	5,8	2004	
23,5	-2,6	9,4	13,4	-8,8	5,3	2005	
23,3	-0,9	9,0	13,0	-2,7	5,0	2006	
23,7	1,7	9,1	13,2	1,3	5,0	2007	
24,0	1,4	9,1	12,9	-2,3	4,9	2008	
25,8	.	21,7	13,6	.	11,4	1991	Leipzig
16,6	-35,7	17,4	15,1	10,9	15,9	1992	
15,3	-7,6	17,4	14,4	-4,5	16,4	1993	
14,0	-9,0	14,7	20,2	40,4	21,4	1994	
14,5	3,9	14,4	23,1	14,3	22,9	1995	
15,2	4,8	14,9	22,3	-3,7	21,9	1996	
14,9	-2,0	14,9	21,0	-5,7	21,1	1997	
14,2	-4,5	14,7	19,1	-9,3	19,7	1998	
15,0	5,3	15,6	18,0	-5,5	18,8	1999	
14,6	-2,7	16,1	14,7	-18,6	16,1	2000	
14,0	-3,7	16,2	12,4	-15,6	14,3	2001	
13,9	-1,1	16,4	11,4	-7,5	13,5	2002	
13,6	-1,9	16,3	11,0	-4,0	13,1	2003	
13,6	-0,4	16,3	10,7	-2,4	12,8	2004	
13,5	-0,6	16,7	9,5	-11,3	11,8	2005	
13,8	2,5	16,9	9,2	-3,3	11,2	2006	
14,5	4,8	17,2	9,2	-0,0	10,9	2007	
14,9	3,1	17,5	9,1	-0,7	10,6	2008	
20,8	.	23,7	8,9	.	10,1	1991	Nordsachsen
14,7	-29,6	18,9	12,2	38,1	15,7	1992	
14,3	-2,1	18,6	13,6	11,3	17,6	1993	

Noch: 5. Arbeitnehmer insgesamt sowie in den Wirtschaftsbereichen Land- und Forstwirtschaft, Fischerei und Produzierendes Gewerbe 1991 bis 2008 nach Kreisfreien Städten und Landkreisen

Kreisfreie Stadt Landkreis Direktionsbezirk Land	Jahr	Arbeitnehmer insgesamt	Veränderung gegenüber dem Vorjahr	Land- und Forstwirtschaft, Fischerei			Produzierendes		
				absolut	Veränderung gegenüber dem Vorjahr	Anteil an insgesamt	absolut	Veränderung gegenüber dem Vorjahr	Anteil an insgesamt
				1 000	%	1 000	%	1 000	%
noch: Nordsachsen	1994	81,2	5,1	4,9	-8,4	6,0	31,5	8,3	38,7
	1995	92,0	13,3	5,4	10,4	5,9	36,7	16,5	39,9
	1996	90,3	-1,9	5,4	-0,4	6,0	33,9	-7,4	37,6
	1997	88,5	-2,0	5,3	-1,1	6,0	32,5	-4,2	36,8
	1998	85,9	-2,9	4,2	-21,5	4,9	30,5	-6,3	35,5
	1999	86,3	0,4	4,4	4,3	5,1	29,0	-5,0	33,6
	2000	84,0	-2,7	4,4	0,2	5,2	27,5	-5,3	32,7
	2001	80,9	-3,7	4,3	-1,5	5,3	25,1	-8,7	31,0
	2002	78,8	-2,5	4,2	-2,7	5,3	23,1	-7,9	29,3
	2003	78,0	-1,0	4,2	-0,6	5,3	22,4	-2,8	28,8
	2004	78,7	0,9	4,2	1,5	5,4	22,3	-0,7	28,3
	2005	76,3	-3,0	4,0	-4,6	5,3	21,4	-4,2	28,0
	2006	76,0	-0,4	4,0	-1,3	5,2	21,6	1,3	28,5
	2007	77,5	2,0	4,0	0,7	5,2	22,3	3,2	28,8
2008	78,5	1,3	4,0	-1,1	5,0	22,8	2,0	29,0	
Direktionsbezirk Leipzig	1991	495,3	.	24,2	.	4,9	204,6	.	41,3
	1992	431,2	-13,0	12,5	-48,3	2,9	156,4	-23,5	36,3
	1993	410,1	-4,9	11,0	-12,4	2,7	139,0	-11,1	33,9
	1994	421,7	2,8	9,3	-14,9	2,2	142,6	2,6	33,8
	1995	439,0	4,1	11,1	18,6	2,5	147,0	3,1	33,5
	1996	439,5	0,1	11,1	-0,0	2,5	139,3	-5,2	31,7
	1997	428,7	-2,4	11,0	-0,8	2,6	130,8	-6,1	30,5
	1998	426,1	-0,6	9,2	-16,0	2,2	119,9	-8,4	28,1
	1999	426,2	0,0	9,4	2,4	2,2	112,9	-5,8	26,5
	2000	427,5	0,3	9,0	-4,3	2,1	108,3	-4,1	25,3
	2001	419,4	-1,9	9,0	-0,7	2,1	99,1	-8,5	23,6
	2002	414,2	-1,2	8,6	-3,9	2,1	94,5	-4,6	22,8
	2003	413,8	-0,1	8,5	-1,6	2,1	93,3	-1,3	22,5
	2004	414,0	0,0	8,6	1,1	2,1	90,2	-3,3	21,8
2005	406,7	-1,8	8,1	-5,8	2,0	86,0	-4,6	21,2	
2006	415,0	2,0	8,1	-0,2	1,9	85,8	-0,3	20,7	
2007	423,0	1,9	8,0	-0,4	1,9	88,0	2,5	20,8	
2008	428,7	1,4	7,9	-1,8	1,8	88,7	0,8	20,7	
Sachsen	1991	2 130,2	.	101,2	.	4,8	926,2	.	43,5
	1992	1 826,5	-14,3	65,7	-35,1	3,6	691,8	-25,3	37,9
	1993	1 753,8	-4,0	52,6	-20,0	3,0	657,7	-4,9	37,5
	1994	1 798,5	2,6	51,3	-2,4	2,9	671,0	2,0	37,3
	1995	1 851,1	2,9	55,5	8,1	3,0	679,1	1,2	36,7
	1996	1 849,6	-0,1	52,4	-5,6	2,8	654,0	-3,7	35,4
	1997	1 814,6	-1,9	52,1	-0,5	2,9	627,1	-4,1	34,6
	1998	1 806,7	-0,4	48,0	-7,8	2,7	598,6	-4,6	33,1
	1999	1 807,8	0,1	48,3	0,5	2,7	571,2	-4,6	31,6
	2000	1 790,4	-1,0	46,8	-3,0	2,6	539,1	-5,6	30,1
	2001	1 758,0	-1,8	43,8	-6,5	2,5	507,0	-6,0	28,8
	2002	1 732,0	-1,5	41,1	-6,1	2,4	481,4	-5,0	27,8
	2003	1 714,1	-1,0	40,2	-2,3	2,3	472,4	-1,9	27,6
	2004	1 706,8	-0,4	39,5	-1,7	2,3	462,8	-2,0	27,1
2005	1 677,1	-1,7	36,6	-7,4	2,2	444,2	-4,0	26,5	
2006	1 688,7	0,7	35,2	-3,7	2,1	443,7	-0,1	26,3	
2007	1 719,3	1,8	35,2	0,0	2,0	456,4	2,9	26,5	
2008	1 736,0	1,0	35,1	-0,3	2,0	464,0	1,7	26,7	

Gewerbe						Jahr	Kreisfreie Stadt Landkreis Direktionsbezirk Land
darunter							
Verarbeitendes Gewerbe			Baugewerbe				
absolut	Veränderung gegenüber dem Vorjahr	Anteil an insgesamt	absolut	Veränderung gegenüber dem Vorjahr	Anteil an insgesamt		
1 000	%		1 000	%			
14,1	-1,9	17,3	16,4	20,2	20,1	1994	noch: Nordsachsen
16,6	18,1	18,1	19,1	16,7	20,7	1995	
14,1	-15,3	15,6	18,9	-1,1	20,9	1996	
13,3	-5,4	15,1	18,3	-3,1	20,7	1997	
13,2	-0,7	15,4	16,4	-10,6	19,0	1998	
12,9	-2,5	15,0	15,1	-7,7	17,5	1999	
13,5	5,0	16,1	12,8	-15,1	15,3	2000	
13,7	0,9	16,9	10,3	-19,8	12,7	2001	
13,3	-2,6	16,9	8,7	-15,0	11,1	2002	
13,1	-1,4	16,8	8,3	-5,0	10,6	2003	
13,1	0,2	16,7	8,1	-2,3	10,3	2004	
13,2	0,2	17,2	7,1	-12,0	9,4	2005	
13,5	2,8	17,8	7,1	-1,1	9,3	2006	
13,9	2,8	17,9	7,4	4,4	9,5	2007	
14,1	1,2	17,9	7,6	2,6	9,6	2008	
121,2	.	24,5	51,6	.	10,4	1991	Direktionsbezirk Leipzig
77,0	-36,5	17,8	60,7	17,7	14,1	1992	
64,2	-16,6	15,6	60,1	-1,0	14,7	1993	
56,1	-12,5	13,3	73,2	21,9	17,4	1994	
55,3	-1,4	12,6	79,7	8,8	18,1	1995	
54,5	-1,4	12,4	73,6	-7,7	16,7	1996	
51,2	-6,2	11,9	69,9	-5,0	16,3	1997	
49,0	-4,1	11,5	61,8	-11,7	14,5	1998	
47,7	-2,7	11,2	57,4	-7,1	13,5	1999	
47,3	-0,8	11,1	53,4	-7,0	12,5	2000	
47,8	1,0	11,4	44,6	-16,5	10,6	2001	
50,7	6,1	12,2	37,3	-16,2	9,0	2002	
52,2	2,9	12,6	34,8	-6,8	8,4	2003	
50,8	-2,6	12,3	33,5	-3,9	8,1	2004	
50,2	-1,3	12,3	30,0	-10,4	7,4	2005	
50,6	0,9	12,2	29,2	-2,5	7,0	2006	
52,1	2,8	12,3	29,7	1,6	7,0	2007	
53,0	1,8	12,4	29,5	-0,6	6,9	2008	
644,4	.	30,3	207,9	.	9,8	1991	Sachsen
398,2	-38,2	21,8	241,0	15,9	13,2	1992	
339,2	-14,8	19,3	273,5	13,5	15,6	1993	
322,7	-4,9	17,9	306,2	12,0	17,0	1994	
315,0	-2,4	17,0	324,4	5,9	17,5	1995	
306,0	-2,8	16,5	310,5	-4,3	16,8	1996	
300,9	-1,7	16,6	292,1	-5,9	16,1	1997	
305,3	1,4	16,9	262,2	-10,2	14,5	1998	
302,3	-1,0	16,7	240,8	-8,2	13,3	1999	
303,3	0,3	16,9	210,5	-12,6	11,8	2000	
307,6	1,4	17,5	175,6	-16,6	10,0	2001	
308,6	0,3	17,8	149,7	-14,7	8,6	2002	
308,0	-0,2	18,0	141,7	-5,3	8,3	2003	
305,7	-0,7	17,9	135,3	-4,5	7,9	2004	
302,4	-1,1	18,0	120,6	-10,9	7,2	2005	
304,9	0,8	18,1	118,0	-2,1	7,0	2006	
316,2	3,7	18,4	119,6	1,4	7,0	2007	
326,1	3,1	18,8	117,8	-1,6	6,8	2008	

6. Arbeitnehmer in den Dienstleistungsbereichen 1991 bis 2008 nach Kreisfreien Städten und Landkreisen

Kreisfreie Stadt Landkreis Direktionsbezirk Land	Jahr	Insgesamt	Veränderung gegenüber dem Vorjahr	Anteil an den Arbeitnehmern aller Wirtschafts- bereiche	Handel, Gastgewerbe und Verkehr		
					absolut	Veränderung gegenüber dem Vorjahr	Anteil am Dienstleistungs- bereich
					1 000	%	%
Chemnitz, Stadt	1991	101,5	.	54,3	36,0	.	35,5
	1992	105,1	3,6	61,2	36,5	1,2	34,7
	1993	109,2	3,9	65,1	38,8	6,4	35,5
	1994	105,9	-3,0	66,8	34,8	-10,3	32,9
	1995	104,1	-1,7	66,5	35,5	1,8	34,1
	1996	100,7	-3,3	68,6	31,8	-10,4	31,5
	1997	98,9	-1,7	70,1	30,6	-3,5	31,0
	1998	98,7	-0,2	71,5	31,4	2,4	31,8
	1999	102,9	4,2	73,4	31,9	1,5	31,0
	2000	106,0	3,0	75,9	32,4	1,6	30,5
	2001	106,5	0,5	77,0	32,0	-1,0	30,1
	2002	107,0	0,5	78,5	32,1	0,1	30,0
	2003	105,1	-1,8	78,7	30,7	-4,3	29,2
	2004	105,2	0,1	79,0	29,9	-2,5	28,4
	2005	103,6	-1,5	79,4	29,3	-2,0	28,3
	2006	105,5	1,9	79,9	29,8	1,7	28,3
	2007	106,7	1,1	79,8	30,1	1,0	28,2
2008	107,1	0,4	79,5	29,8	-1,1	27,8	
Erzgebirgskreis	1991	78,1	.	43,2	31,2	.	40,0
	1992	74,6	-4,4	53,2	26,4	-15,4	35,4
	1993	72,7	-2,5	54,5	24,4	-7,6	33,5
	1994	74,5	2,4	53,4	25,7	5,3	34,5
	1995	78,5	5,5	54,4	26,7	4,0	34,0
	1996	75,5	-3,9	53,6	27,2	2,0	36,1
	1997	75,0	-0,7	53,5	27,5	0,9	36,7
	1998	76,4	1,8	54,3	29,0	5,4	38,0
	1999	77,7	1,7	55,2	29,4	1,5	37,9
	2000	77,2	-0,7	55,9	29,4	-0,1	38,1
	2001	76,3	-1,2	56,4	28,8	-2,1	37,7
	2002	76,3	0,0	57,5	28,3	-1,7	37,0
	2003	76,2	-0,1	57,9	28,1	-0,7	36,8
	2004	76,4	0,2	58,4	28,1	-0,1	36,7
	2005	76,2	-0,2	59,5	27,2	-2,9	35,7
	2006	75,7	-0,7	59,5	27,0	-1,0	35,7
	2007	75,5	-0,2	58,7	26,8	-0,7	35,5
2008	75,1	-0,6	58,1	26,8	0,1	35,7	
Mittelsachsen	1991	70,2	.	46,6	26,0	.	37,0
	1992	66,6	-5,1	53,3	23,1	-11,2	34,6
	1993	63,7	-4,3	53,4	22,3	-3,2	35,0
	1994	66,8	4,8	52,5	24,5	9,7	36,7
	1995	70,4	5,5	53,1	25,6	4,5	36,3
	1996	70,0	-0,5	54,2	25,9	1,4	37,0
	1997	69,7	-0,4	54,5	26,1	0,8	37,5
	1998	71,2	2,1	56,0	26,5	1,2	37,2
	1999	72,8	2,3	57,5	27,2	2,6	37,3
	2000	72,2	-0,8	57,9	27,3	0,3	37,7
	2001	71,7	-0,7	58,8	27,0	-0,8	37,7
	2002	72,0	0,4	59,9	26,7	-1,1	37,2
	2003	72,3	0,5	60,6	26,6	-0,5	36,8
	2004	72,8	0,6	61,0	26,9	1,1	37,0
2005	72,7	-0,1	62,0	26,3	-2,3	36,1	
2006	73,3	0,7	62,1	26,5	0,7	36,1	

Davon						Jahr	Kreisfreie Stadt Landkreis Direktionsbezirk Land
Finanzierung, Vermietung und Unternehmensdienstleister			Öffentliche und private Dienstleister				
absolut	Veränderung gegenüber dem Vorjahr	Anteil am Dienst- leistungsbereich	absolut	Veränderung gegenüber dem Vorjahr	Anteil am Dienst- leistungsbereich		
1 000	%		1 000	%			
15,8	.	15,5	49,7	.	49,0	1991	Chemnitz, Stadt
17,0	7,8	16,2	51,6	3,9	49,1	1992	
18,5	8,7	16,9	51,9	0,5	47,5	1993	
19,4	4,9	18,3	51,7	-0,4	48,8	1994	
20,1	3,5	19,3	48,6	-6,1	46,7	1995	
23,9	18,9	23,7	45,0	-7,2	44,7	1996	
25,1	5,3	25,4	43,2	-4,2	43,6	1997	
23,7	-5,7	24,0	43,7	1,1	44,2	1998	
26,3	10,9	25,5	44,8	2,5	43,5	1999	
26,6	1,4	25,1	47,0	4,9	44,3	2000	
28,2	6,0	26,5	46,2	-1,5	43,4	2001	
28,1	-0,4	26,3	46,8	1,2	43,8	2002	
27,9	-0,9	26,5	46,5	-0,6	44,3	2003	
28,7	3,0	27,3	46,6	0,1	44,3	2004	
28,5	-0,6	27,5	45,7	-1,8	44,2	2005	
30,2	5,9	28,6	45,5	-0,5	43,1	2006	
32,0	5,9	30,0	44,6	-2,0	41,8	2007	
33,3	4,0	31,1	44,0	-1,2	41,1	2008	
4,2	.	5,4	42,7	.	54,6	1991	Erzgebirgskreis
5,6	33,5	7,5	42,6	-0,1	57,1	1992	
7,0	24,2	9,6	41,4	-2,9	56,9	1993	
7,6	8,9	10,2	41,2	-0,3	55,3	1994	
8,6	12,7	10,9	43,3	5,0	55,1	1995	
8,5	-1,2	11,2	39,8	-8,0	52,7	1996	
8,4	-1,0	11,2	39,2	-1,7	52,2	1997	
9,0	7,6	11,8	38,4	-2,0	50,2	1998	
9,5	5,7	12,3	38,8	1,0	49,9	1999	
9,5	-0,2	12,3	38,3	-1,2	49,6	2000	
9,5	-0,1	12,4	38,0	-0,7	49,9	2001	
9,6	1,4	12,6	38,4	1,0	50,3	2002	
9,6	0,3	12,7	38,5	0,2	50,5	2003	
9,8	1,8	12,9	38,5	0,0	50,4	2004	
9,7	-0,8	12,8	39,2	1,8	51,5	2005	
10,1	4,0	13,4	38,6	-1,7	51,0	2006	
10,4	2,4	13,7	38,4	-0,5	50,8	2007	
10,4	0,3	13,9	37,9	-1,3	50,4	2008	
5,2	.	7,4	39,0	.	55,6	1991	Mittelsachsen
6,1	17,9	9,2	37,4	-4,2	56,2	1992	
7,2	17,3	11,3	34,2	-8,5	53,7	1993	
7,7	6,9	11,5	34,6	1,1	51,8	1994	
8,8	15,1	12,5	36,0	4,0	51,1	1995	
9,5	7,1	13,5	34,7	-3,7	49,5	1996	
9,3	-1,9	13,3	34,3	-1,0	49,2	1997	
9,9	6,8	13,9	34,8	1,5	48,9	1998	
10,4	5,5	14,3	35,2	1,1	48,4	1999	
10,7	2,2	14,8	34,3	-2,7	47,5	2000	
10,7	0,3	14,9	33,9	-1,0	47,3	2001	
11,0	2,8	15,3	34,2	0,8	47,5	2002	
11,5	4,8	16,0	34,2	-0,1	47,3	2003	
11,6	0,5	15,9	34,3	0,2	47,1	2004	
11,5	-1,3	15,7	35,0	2,1	48,1	2005	
12,0	4,4	16,3	34,8	-0,4	47,6	2006	

Noch: 6. Arbeitnehmer in den Dienstleistungsbereichen 1991 bis 2008
nach Kreisfreien Städten und Landkreisen

Kreisfreie Stadt Landkreis Direktionsbezirk Land	Jahr	Insgesamt	Veränderung gegenüber dem Vorjahr	Anteil an den Arbeitnehmern aller Wirtschafts- bereiche	Handel, Gastgewerbe und Verkehr		
					absolut	Veränderung gegenüber dem Vorjahr	Anteil am Dienst- leistungsbereich
					1 000	%	%
noch: Mittelsachsen	2007	74,2	1,3	61,5	26,7	0,9	36,0
	2008	75,6	1,8	61,2	26,5	-0,7	35,1
Vogtlandkreis	1991	57,8	.	48,4	23,1	.	39,9
	1992	55,1	-4,7	54,7	20,4	-11,5	37,1
	1993	53,8	-2,3	51,7	19,3	-5,4	35,9
	1994	56,2	4,4	52,2	20,8	7,7	37,0
	1995	58,7	4,6	52,9	21,3	2,5	36,3
	1996	61,0	3,8	56,8	21,5	0,8	35,2
	1997	59,8	-1,9	57,2	21,0	-2,1	35,2
	1998	62,0	3,7	58,3	21,5	2,0	34,6
	1999	64,7	4,5	59,8	21,2	-1,1	32,8
	2000	61,4	-5,2	59,8	20,9	-1,3	34,1
	2001	60,0	-2,3	60,8	20,4	-2,4	34,1
	2002	60,0	0,0	61,9	20,3	-0,9	33,7
	2003	58,4	-2,7	62,0	19,9	-1,5	34,1
	2004	58,6	0,4	62,9	20,2	1,3	34,4
	2005	57,6	-1,8	63,4	20,0	-1,1	34,7
	2006	57,6	0,0	63,6	20,0	0,1	34,7
	2007	57,8	0,3	62,9	20,3	1,6	35,1
2008	57,8	0,1	62,6	20,5	0,8	35,4	
Zwickau	1991	82,3	.	48,6	34,8	.	42,3
	1992	78,7	-4,3	55,3	30,7	-11,8	39,0
	1993	77,8	-1,2	55,2	28,8	-6,2	37,0
	1994	81,3	4,5	55,6	30,2	4,9	37,1
	1995	86,4	6,3	56,5	31,5	4,3	36,4
	1996	89,8	4,0	60,2	34,1	8,4	38,0
	1997	88,9	-1,1	60,2	33,8	-0,8	38,1
	1998	93,5	5,2	61,0	35,3	4,3	37,8
	1999	94,5	1,0	61,8	34,4	-2,5	36,4
	2000	95,2	0,7	62,4	34,5	0,3	36,3
	2001	95,5	0,3	63,4	33,8	-2,2	35,4
	2002	94,5	-1,0	64,1	32,8	-2,9	34,7
	2003	92,9	-1,7	64,4	31,8	-2,9	34,3
	2004	92,5	-0,4	64,6	31,9	0,1	34,4
	2005	90,7	-2,0	65,1	31,3	-1,8	34,5
	2006	91,2	0,6	65,7	31,5	0,5	34,5
	2007	92,3	1,1	65,6	31,8	1,2	34,5
2008	92,5	0,3	65,3	32,0	0,3	34,5	
Direktionsbezirk Chemnitz	1991	389,7	.	48,3	151,0	.	38,7
	1992	380,1	-2,5	55,9	137,0	-9,3	36,0
	1993	377,2	-0,7	56,7	133,6	-2,5	35,4
	1994	384,6	1,9	56,6	135,9	1,8	35,3
	1995	398,1	3,5	57,1	140,5	3,4	35,3
	1996	397,0	-0,3	59,0	140,6	0,0	35,4
	1997	392,4	-1,2	59,3	139,1	-1,0	35,5
	1998	401,8	2,4	60,4	143,6	3,2	35,7
	1999	412,7	2,7	61,7	144,1	0,3	34,9
	2000	411,9	-0,2	62,6	144,5	0,3	35,1
	2001	410,0	-0,5	63,6	142,0	-1,7	34,6
	2002	409,8	-0,0	64,7	140,1	-1,4	34,2
	2003	405,0	-1,2	65,0	137,1	-2,1	33,9

Davon						Jahr	Kreisfreie Stadt Landkreis Direktionsbezirk Land
Finanzierung, Vermietung und Unternehmensdienstleister			Öffentliche und private Dienstleister				
absolut	Veränderung gegenüber dem Vorjahr	Anteil am Dienst- leistungsbereich	absolut	Veränderung gegenüber dem Vorjahr	Anteil am Dienst- leistungsbereich		
1 000	%		1 000	%			
12,6	5,8	17,0	34,9	0,0	47,0	2007	noch: Mittelsachsen
13,3	5,2	17,6	35,7	2,5	47,3	2008	
4,6	.	7,9	30,1	.	52,2	1991	Vogtlandkreis
5,3	14,9	9,5	29,4	-2,4	53,4	1992	
5,8	9,9	10,7	28,7	-2,3	53,4	1993	
6,6	14,3	11,7	28,8	0,2	51,2	1994	
7,5	13,1	12,7	29,9	4,1	51,0	1995	
7,8	4,9	12,8	31,7	5,7	51,9	1996	
7,7	-1,2	12,9	31,0	-2,0	51,9	1997	
8,0	3,2	12,9	32,5	4,9	52,5	1998	
8,4	5,5	13,0	35,1	7,9	54,2	1999	
8,6	2,1	14,0	31,8	-9,3	51,9	2000	
8,6	-0,0	14,3	31,0	-2,8	51,6	2001	
8,6	-0,1	14,3	31,2	0,7	51,9	2002	
8,5	-1,4	14,5	30,0	-3,8	51,4	2003	
8,8	3,8	15,0	29,7	-1,2	50,6	2004	
8,5	-3,7	14,7	29,2	-1,7	50,6	2005	
8,6	1,4	14,9	29,0	-0,5	50,4	2006	
8,9	3,7	15,4	28,6	-1,5	49,4	2007	
9,0	1,1	15,6	28,4	-0,8	49,0	2008	
6,8	.	8,3	40,7	.	49,4	1991	Zwickau
8,2	21,3	10,5	39,8	-2,2	50,5	1992	
10,4	25,5	13,3	38,7	-2,8	49,7	1993	
12,0	16,2	14,8	39,1	1,0	48,1	1994	
13,2	10,0	15,3	41,7	6,7	48,3	1995	
14,8	12,2	16,5	40,9	-2,0	45,5	1996	
14,5	-2,6	16,3	40,6	-0,7	45,6	1997	
15,6	7,6	16,6	42,7	5,2	45,6	1998	
16,7	7,4	17,7	43,4	1,7	45,9	1999	
17,6	5,0	18,4	43,1	-0,6	45,3	2000	
18,0	2,7	18,9	43,7	1,3	45,7	2001	
17,9	-0,6	19,0	43,8	0,3	46,3	2002	
18,1	1,0	19,5	43,0	-1,9	46,2	2003	
18,1	-0,3	19,5	42,6	-0,9	46,0	2004	
17,8	-1,5	19,6	41,6	-2,3	45,9	2005	
18,3	2,9	20,1	41,5	-0,3	45,5	2006	
19,0	3,8	20,6	41,4	-0,2	44,9	2007	
19,6	3,1	21,2	41,0	-1,0	44,3	2008	
36,5	.	9,4	202,2	.	51,9	1991	Direktionsbezirk Chemnitz
42,2	15,6	11,1	200,8	-0,7	52,8	1992	
48,8	15,5	12,9	194,9	-3,0	51,7	1993	
53,3	9,3	13,9	195,4	0,2	50,8	1994	
58,1	9,1	14,6	199,5	2,1	50,1	1995	
64,4	10,8	16,2	192,0	-3,7	48,4	1996	
65,0	0,8	16,6	188,2	-2,0	48,0	1997	
66,2	1,8	16,5	192,1	2,0	47,8	1998	
71,4	7,9	17,3	197,2	2,7	47,8	1999	
73,0	2,2	17,7	194,5	-1,4	47,2	2000	
75,1	2,9	18,3	192,9	-0,9	47,0	2001	
75,3	0,3	18,4	194,4	0,8	47,4	2002	
75,6	0,5	18,7	192,2	-1,1	47,5	2003	

Noch: 6. Arbeitnehmer in den Dienstleistungsbereichen 1991 bis 2008
nach Kreisfreien Städten und Landkreisen

Kreisfreie Stadt Landkreis Direktionsbezirk Land	Jahr	Insgesamt	Veränderung gegenüber dem Vorjahr	Anteil an den Arbeitnehmern aller Wirtschafts- bereiche	Handel, Gastgewerbe und Verkehr		
					absolut	Veränderung gegenüber dem Vorjahr	Anteil am Dienst- leistungsbereich
					1 000	%	%
noch: Direktions- bezirk Chemnitz	2004	405,4	0,1	65,4	136,9	-0,1	33,8
	2005	400,7	-1,2	66,1	134,1	-2,1	33,5
	2006	403,3	0,6	66,5	134,7	0,5	33,4
	2007	406,5	0,8	66,0	135,7	0,8	33,4
	2008	408,1	0,4	65,7	135,5	-0,2	33,2
Dresden, Stadt	1991	187,0	.	68,0	62,0	.	33,2
	1992	185,4	-0,8	72,6	60,7	-2,1	32,7
	1993	181,8	-2,0	71,4	61,1	0,6	33,6
	1994	187,4	3,1	72,9	58,8	-3,7	31,4
	1995	191,2	2,0	73,0	59,7	1,5	31,2
	1996	194,6	1,8	74,0	61,6	3,2	31,7
	1997	194,9	0,2	75,5	60,3	-2,2	30,9
	1998	196,4	0,8	76,7	57,5	-4,6	29,3
	1999	200,8	2,2	78,2	56,7	-1,3	28,3
	2000	209,7	4,5	80,3	60,2	6,1	28,7
	2001	215,6	2,8	81,2	59,9	-0,5	27,8
	2002	217,8	1,0	81,6	57,2	-4,4	26,3
	2003	217,5	-0,1	81,4	57,0	-0,5	26,2
	2004	216,9	-0,2	81,5	57,3	0,5	26,4
	2005	216,8	-0,0	82,0	57,4	0,2	26,5
2006	222,5	2,6	82,3	58,1	1,2	26,1	
2007	228,4	2,7	82,2	59,0	1,6	25,8	
2008	231,1	1,2	82,3	58,9	-0,1	25,5	
Bautzen	1991	73,5	.	47,5	28,5	.	38,8
	1992	70,3	-4,4	52,2	25,9	-9,2	36,8
	1993	68,5	-2,4	53,5	24,7	-4,5	36,0
	1994	70,0	2,1	52,8	25,7	3,8	36,7
	1995	73,0	4,3	54,6	25,7	0,2	35,2
	1996	79,8	9,4	55,8	29,7	15,4	37,2
	1997	79,0	-0,9	56,3	29,1	-2,1	36,8
	1998	79,5	0,6	57,7	29,0	-0,1	36,5
	1999	82,1	3,3	59,7	29,9	3,1	36,4
	2000	82,6	0,6	61,2	30,3	1,2	36,6
	2001	82,1	-0,7	62,7	30,0	-0,9	36,6
	2002	82,4	0,4	64,4	29,3	-2,2	35,6
	2003	80,3	-2,6	64,8	28,9	-1,4	36,0
	2004	80,7	0,5	65,5	29,3	1,2	36,3
	2005	80,6	-0,2	66,3	28,0	-4,5	34,7
2006	80,0	-0,7	66,0	27,8	-0,6	34,8	
2007	81,3	1,7	65,8	27,8	0,2	34,2	
2008	81,0	-0,4	65,4	27,9	0,2	34,4	
Görlitz	1991	74,6	.	48,8	29,3	.	39,3
	1992	67,2	-10,0	56,6	23,8	-18,8	35,4
	1993	60,5	-10,0	56,5	20,5	-13,7	33,9
	1994	61,4	1,5	55,9	21,3	4,0	34,8
	1995	64,3	4,8	56,6	21,6	1,0	33,5
	1996	69,3	7,8	56,6	23,1	7,1	33,3
	1997	69,5	0,3	57,8	23,5	1,6	33,8
	1998	70,1	0,8	59,7	23,4	-0,1	33,4
	1999	71,2	1,6	61,9	23,0	-1,7	32,4
	2000	71,5	0,4	64,7	23,1	0,3	32,3

Davon						Jahr	Kreisfreie Stadt Landkreis Direktionsbezirk Land
Finanzierung, Vermietung und Unternehmensdienstleister			Öffentliche und private Dienstleister				
absolut	Veränderung gegenüber dem Vorjahr	Anteil am Dienst- leistungsbereich	absolut	Veränderung gegenüber dem Vorjahr	Anteil am Dienst- leistungsbereich		
1 000	%		1 000	%			
77,0	1,8	19,0	191,5	-0,3	47,2	2004	noch: Direktions- bezirk Chemnitz
76,0	-1,3	19,0	190,7	-0,5	47,6	2005	
79,2	4,2	19,6	189,4	-0,7	47,0	2006	
82,9	4,7	20,4	187,8	-0,9	46,2	2007	
85,6	3,2	21,0	187,0	-0,4	45,8	2008	
35,5	.	19,0	89,5	.	47,8	1991	Dresden, Stadt
36,8	3,6	19,8	87,9	-1,7	47,4	1992	
36,0	-2,0	19,8	84,7	-3,7	46,6	1993	
37,2	3,2	19,8	91,4	8,0	48,8	1994	
40,8	9,8	21,4	90,7	-0,9	47,4	1995	
43,0	5,4	22,1	90,0	-0,8	46,2	1996	
43,3	0,6	22,2	91,4	1,6	46,9	1997	
46,7	8,0	23,8	92,2	0,9	47,0	1998	
49,0	4,9	24,4	95,1	3,1	47,4	1999	
52,6	7,5	25,1	96,9	1,9	46,2	2000	
54,4	3,4	25,2	101,3	4,5	47,0	2001	
55,6	2,2	25,5	104,9	3,5	48,2	2002	
55,7	0,1	25,6	104,8	-0,1	48,2	2003	
54,4	-2,4	25,1	105,3	0,5	48,5	2004	
54,6	0,4	25,2	104,9	-0,4	48,4	2005	
57,5	5,2	25,8	107,0	2,0	48,1	2006	
60,6	5,5	26,5	108,9	1,7	47,7	2007	
62,3	2,8	27,0	109,8	0,9	47,5	2008	
5,5	.	7,5	39,5	.	53,8	1991	Bautzen
6,4	15,9	9,0	38,0	-3,8	54,1	1992	
8,1	27,3	11,8	35,8	-6,0	52,2	1993	
8,2	1,8	11,8	36,1	0,9	51,6	1994	
9,2	11,3	12,6	38,1	5,6	52,2	1995	
9,8	6,5	12,2	40,4	5,9	50,6	1996	
10,1	3,0	12,7	39,9	-1,1	50,5	1997	
10,9	8,7	13,8	39,5	-1,0	49,7	1998	
11,3	3,4	13,8	40,9	3,5	49,8	1999	
11,6	2,4	14,0	40,8	-0,4	49,3	2000	
11,9	2,8	14,5	40,2	-1,5	48,9	2001	
12,7	6,6	15,4	40,4	0,6	49,0	2002	
12,7	0,3	15,8	38,6	-4,3	48,1	2003	
13,0	2,4	16,1	38,4	-0,6	47,6	2004	
13,3	1,9	16,5	39,3	2,3	48,8	2005	
14,0	5,8	17,6	38,1	-3,0	47,7	2006	
15,2	8,0	18,6	38,3	0,4	47,1	2007	
14,9	-2,0	18,3	38,2	-0,2	47,2	2008	
5,4	.	7,3	39,9	.	53,4	1991	Görlitz
6,1	12,5	9,1	37,3	-6,5	55,5	1992	
6,9	12,3	11,4	33,1	-11,3	54,7	1993	
7,6	10,1	12,3	32,5	-1,8	52,9	1994	
8,5	12,3	13,2	34,2	5,5	53,2	1995	
8,4	-0,9	12,2	37,8	10,4	54,5	1996	
8,8	4,5	12,7	37,2	-1,5	53,6	1997	
9,3	5,8	13,3	37,3	0,3	53,3	1998	
9,8	4,9	13,7	38,4	2,8	53,9	1999	
10,2	4,8	14,3	38,1	-0,6	53,3	2000	

Noch: 6. Arbeitnehmer in den Dienstleistungsbereichen 1991 bis 2008
nach Kreisfreien Städten und Landkreisen

Kreisfreie Stadt Landkreis Direktionsbezirk Land	Jahr	Insgesamt	Veränderung gegenüber dem Vorjahr	Anteil an den Arbeitnehmern aller Wirtschafts- bereiche	Handel, Gastgewerbe und Verkehr		
					absolut	Veränderung gegenüber dem Vorjahr	Anteil am Dienst- leistungsbereich
					1 000	%	%
noch: Görlitz	2001	70,6	-1,3	67,1	23,6	2,1	33,4
	2002	70,1	-0,7	68,8	22,7	-3,6	32,5
	2003	68,6	-2,2	69,3	22,1	-2,8	32,3
	2004	68,0	-0,8	69,4	22,0	-0,6	32,3
	2005	68,2	0,4	70,7	21,1	-4,0	30,9
	2006	67,6	-0,9	70,7	20,9	-1,0	30,9
	2007	67,9	0,4	70,2	21,2	1,4	31,2
	2008	67,4	-0,7	69,7	21,1	-0,5	31,3
Meißen	1991	55,7	.	44,2	20,2	.	36,4
	1992	53,3	-4,3	49,4	18,7	-7,5	35,1
	1993	51,7	-3,0	50,8	18,6	-0,8	35,9
	1994	55,0	6,5	51,5	20,4	9,7	37,0
	1995	58,5	6,4	52,3	21,2	4,2	36,3
	1996	58,5	-0,0	53,8	21,3	0,4	36,4
	1997	57,4	-1,8	54,0	21,0	-1,4	36,6
	1998	59,6	3,8	56,1	22,1	5,1	37,1
	1999	61,2	2,8	57,6	21,9	-0,8	35,8
	2000	61,0	-0,4	58,8	21,9	0,1	35,9
	2001	60,7	-0,5	59,9	21,5	-1,9	35,4
	2002	60,9	0,3	61,5	21,9	1,9	36,0
	2003	60,3	-1,0	61,5	22,0	0,7	36,6
	2004	60,5	0,3	62,0	22,5	1,9	37,1
	2005	60,5	0,1	62,9	22,2	-1,1	36,7
	2006	60,0	-0,8	62,8	22,0	-1,1	36,6
2007	61,1	1,8	62,8	22,3	1,5	36,5	
2008	61,2	0,2	62,4	22,5	0,9	36,7	
Sächsische Schweiz- Osterzgebirge	1991	55,7	.	46,7	19,9	.	35,8
	1992	50,5	-9,3	51,2	16,9	-15,0	33,5
	1993	43,6	-13,7	50,4	15,1	-10,9	34,6
	1994	48,1	10,4	52,4	16,6	10,5	34,6
	1995	50,4	4,7	53,8	17,1	2,7	33,9
	1996	55,0	9,1	55,3	19,8	15,8	36,0
	1997	55,2	0,5	55,5	19,8	0,0	35,8
	1998	55,7	0,9	57,0	19,4	-2,0	34,8
	1999	56,5	1,3	58,1	19,6	1,3	34,8
	2000	57,5	1,9	60,7	20,4	3,9	35,5
	2001	57,1	-0,8	62,8	20,1	-1,7	35,2
	2002	57,5	0,8	64,8	19,9	-0,9	34,6
	2003	57,9	0,6	65,0	20,3	2,0	35,1
	2004	57,9	-0,0	65,6	20,6	1,5	35,6
	2005	56,8	-1,9	66,2	19,8	-4,0	34,9
	2006	55,2	-2,7	65,8	19,4	-1,8	35,2
2007	55,5	0,5	65,0	19,7	1,1	35,4	
2008	56,0	0,8	64,6	19,9	1,5	35,6	
Direktionsbezirk Dresden	1991	446,4	.	53,9	160,0	.	35,8
	1992	426,7	-4,4	59,6	146,0	-8,7	34,2
	1993	406,0	-4,8	59,9	139,9	-4,2	34,5
	1994	421,9	3,9	60,4	142,8	2,1	33,8
	1995	437,4	3,7	61,2	145,3	1,7	33,2
	1996	457,1	4,5	62,1	155,5	7,0	34,0

Davon						Jahr	Kreisfreie Stadt Landkreis Direktionsbezirk Land
Finanzierung, Vermietung und Unternehmensdienstleister			Öffentliche und private Dienstleister				
absolut	Veränderung gegenüber dem Vorjahr	Anteil am Dienst- leistungsbereich	absolut	Veränderung gegenüber dem Vorjahr	Anteil am Dienst- leistungsbereich		
1 000	%		1 000	%			
9,7	-5,3	13,8	37,3	-2,2	52,8	2001	noch: Görlitz
9,4	-3,1	13,4	37,9	1,8	54,1	2002	
9,3	-1,5	13,5	37,2	-2,0	54,2	2003	
9,6	4,1	14,2	36,4	-2,2	53,5	2004	
9,7	1,0	14,3	37,4	2,8	54,8	2005	
9,9	1,3	14,6	36,8	-1,4	54,5	2006	
10,2	3,3	15,0	36,5	-0,9	53,8	2007	
10,3	0,9	15,3	36,1	-1,3	53,5	2008	
4,9	.	8,8	30,5	.	54,8	1991	Meißen
5,5	12,3	10,4	29,0	-4,8	54,5	1992	
6,0	9,2	11,7	27,1	-6,8	52,4	1993	
6,5	8,7	11,9	28,1	3,8	51,1	1994	
7,5	14,0	12,8	29,8	6,2	51,0	1995	
7,8	4,7	13,4	29,4	-1,5	50,2	1996	
8,1	4,0	14,1	28,3	-3,7	49,3	1997	
8,3	2,5	14,0	29,2	3,1	49,0	1998	
9,3	11,7	15,2	30,0	2,9	49,0	1999	
10,1	8,5	16,5	29,0	-3,4	47,5	2000	
10,0	-1,1	16,5	29,2	0,7	48,1	2001	
9,3	-7,3	15,2	29,7	1,8	48,8	2002	
9,2	-1,0	15,2	29,1	-2,3	48,2	2003	
9,6	5,0	15,9	28,4	-2,4	46,9	2004	
9,4	-2,5	15,5	28,9	1,9	47,8	2005	
9,4	0,6	15,7	28,6	-1,0	47,7	2006	
9,9	4,6	16,2	29,0	1,2	47,4	2007	
10,0	1,2	16,3	28,8	-0,7	47,0	2008	
4,4	.	7,9	31,3	.	56,3	1991	Sächsische Schweiz- Osterzgebirge
4,5	1,4	8,9	29,1	-7,1	57,7	1992	
4,1	-8,9	9,3	24,4	-16,1	56,1	1993	
5,1	26,4	10,7	26,3	7,7	54,7	1994	
6,0	16,9	11,9	27,3	3,7	54,1	1995	
6,3	5,0	11,5	28,9	5,8	52,5	1996	
6,7	5,5	12,1	28,8	-0,3	52,1	1997	
6,8	2,5	12,2	29,5	2,6	52,9	1998	
7,2	4,9	12,7	29,7	0,5	52,5	1999	
7,1	-1,2	12,3	30,0	1,3	52,2	2000	
6,9	-3,1	12,0	30,1	0,3	52,8	2001	
6,8	-0,0	11,9	30,8	2,2	53,5	2002	
7,3	6,9	12,6	30,3	-1,7	52,3	2003	
8,2	11,3	14,1	29,1	-3,8	50,3	2004	
8,0	-2,0	14,1	29,0	-0,4	51,1	2005	
7,8	-2,4	14,1	28,0	-3,4	50,7	2006	
8,0	2,1	14,3	27,9	-0,4	50,2	2007	
8,0	-0,1	14,2	28,1	0,6	50,2	2008	
55,8	.	12,5	230,7	.	51,7	1991	Direktionsbezirk Dresden
59,2	6,3	13,9	221,4	-4,0	51,9	1992	
61,1	3,1	15,0	205,0	-7,4	50,5	1993	
64,7	5,9	15,3	214,4	4,6	50,8	1994	
72,0	11,3	16,5	220,1	2,7	50,3	1995	
75,3	4,7	16,5	226,4	2,8	49,5	1996	

Noch: 6. Arbeitnehmer in den Dienstleistungsbereichen 1991 bis 2008
nach Kreisfreien Städten und Landkreisen

Kreisfreie Stadt Landkreis Direktionsbezirk Land	Jahr	Insgesamt	Veränderung gegenüber dem Vorjahr	Anteil an den Arbeitnehmern aller Wirtschafts- bereiche	Handel, Gastgewerbe und Verkehr		
					absolut	Veränderung gegenüber dem Vorjahr	Anteil am Dienst- leistungsbereich
					1 000	%	%
noch: Direktions- bezirk Dresden	1997	456,1	-0,2	62,9	153,6	-1,2	33,7
	1998	461,3	1,1	64,5	151,4	-1,4	32,8
	1999	471,8	2,3	66,2	151,2	-0,1	32,1
	2000	482,4	2,2	68,4	155,9	3,1	32,3
	2001	486,0	0,8	70,0	155,1	-0,5	31,9
	2002	488,7	0,6	71,4	151,1	-2,5	30,9
	2003	484,5	-0,9	71,6	150,4	-0,5	31,0
	2004	484,0	-0,1	71,9	151,6	0,8	31,3
	2005	482,9	-0,2	72,7	148,4	-2,1	30,7
	2006	485,4	0,5	72,8	148,2	-0,2	30,5
	2007	494,3	1,8	72,6	149,9	1,2	30,3
	2008	496,7	0,5	72,4	150,3	0,2	30,3
Leipzig, Stadt	1991	175,6	.	60,9	55,9	.	31,8
	1992	171,7	-2,2	66,5	52,5	-6,0	30,6
	1993	171,1	-0,4	69,9	54,5	3,8	31,9
	1994	174,9	2,2	71,2	52,9	-3,0	30,3
	1995	178,8	2,3	72,7	51,7	-2,3	28,9
	1996	184,1	3,0	74,4	50,4	-2,5	27,4
	1997	181,5	-1,4	75,5	49,5	-1,8	27,3
	1998	190,4	4,9	78,3	52,7	6,4	27,7
	1999	195,0	2,4	80,0	51,4	-2,4	26,4
	2000	202,7	3,9	80,2	55,3	7,6	27,3
	2001	205,3	1,3	81,5	55,5	0,4	27,0
	2002	205,7	0,2	82,1	55,1	-0,8	26,8
	2003	207,3	0,8	82,1	55,2	0,3	26,6
	2004	209,0	0,8	83,0	55,9	1,3	26,8
	2005	209,2	0,1	83,7	55,4	-0,9	26,5
	2006	217,0	3,8	84,3	56,5	1,9	26,0
	2007	220,2	1,5	84,2	58,6	3,7	26,6
2008	223,5	1,5	84,4	59,9	2,4	26,8	
Leipzig	1991	46,7	.	39,3	17,6	.	37,7
	1992	46,7	-0,1	49,0	17,5	-0,8	37,4
	1993	46,2	-1,0	52,4	18,1	3,8	39,3
	1994	50,0	8,2	52,8	19,3	6,3	38,6
	1995	52,3	4,5	51,8	20,3	5,1	38,8
	1996	54,1	3,5	53,1	21,0	3,5	38,8
	1997	54,8	1,3	54,9	21,5	2,4	39,2
	1998	55,3	1,0	57,1	21,7	0,8	39,1
	1999	55,9	1,1	58,2	21,8	0,5	38,9
	2000	55,4	-1,0	61,0	21,6	-0,5	39,1
	2001	54,5	-1,5	62,9	21,0	-3,1	38,5
	2002	53,9	-1,2	63,4	20,5	-2,4	38,0
	2003	53,4	-0,9	64,0	20,3	-0,9	38,0
	2004	54,0	1,2	64,7	20,7	2,0	38,3
2005	52,5	-2,8	65,2	20,3	-1,8	38,7	
2006	53,7	2,3	65,8	21,3	4,9	39,7	
2007	55,6	3,5	66,1	22,0	3,1	39,5	
2008	56,9	2,3	66,5	22,1	0,5	38,8	
Nordsachsen	1991	44,2	.	50,3	18,8	.	42,6
	1992	43,8	-0,9	56,4	18,4	-2,3	42,0
	1993	42,9	-2,1	55,5	18,1	-1,6	42,2

Davon						Jahr	Kreisfreie Stadt Landkreis Direktionsbezirk Land
Finanzierung, Vermietung und Unternehmensdienstleister			Öffentliche und private Dienstleister				
absolut	Veränderung gegenüber dem Vorjahr	Anteil am Dienst- leistungsbereich	absolut	Veränderung gegenüber dem Vorjahr	Anteil am Dienst- leistungsbereich		
1 000	%		1 000	%			
76,9	2,1	16,9	225,6	-0,3	49,5	1997	noch: Direktions- bezirk Dresden
82,1	6,8	17,8	227,7	1,0	49,4	1998	
86,5	5,4	18,3	234,1	2,8	49,6	1999	
91,6	5,9	19,0	234,8	0,3	48,7	2000	
92,9	1,3	19,1	238,1	1,4	49,0	2001	
93,8	1,0	19,2	243,7	2,4	49,9	2002	
94,2	0,4	19,4	239,9	-1,6	49,5	2003	
94,8	0,7	19,6	237,5	-1,0	49,1	2004	
95,0	0,2	19,7	239,5	0,8	49,6	2005	
98,6	3,8	20,3	238,6	-0,4	49,2	2006	
103,8	5,3	21,0	240,5	0,8	48,7	2007	
105,4	1,5	21,2	241,0	0,2	48,5	2008	
36,1	.	20,6	83,6	.	47,6	1991	Leipzig, Stadt
38,3	6,1	22,3	80,9	-3,3	47,1	1992	
38,9	1,6	22,8	77,6	-4,0	45,4	1993	
40,8	4,9	23,4	81,1	4,5	46,4	1994	
44,3	8,5	24,8	82,8	2,1	46,3	1995	
45,7	3,0	24,8	88,1	6,4	47,8	1996	
47,0	2,9	25,9	85,1	-3,4	46,8	1997	
50,1	6,7	26,3	87,6	3,0	46,0	1998	
52,8	5,3	27,1	90,8	3,6	46,6	1999	
56,0	6,0	27,6	91,4	0,7	45,1	2000	
58,0	3,7	28,3	91,8	0,5	44,7	2001	
58,7	1,2	28,5	91,9	0,1	44,7	2002	
59,5	1,3	28,7	92,6	0,8	44,7	2003	
60,5	1,7	28,9	92,6	-0,0	44,3	2004	
60,9	0,8	29,1	92,8	0,3	44,4	2005	
65,9	8,1	30,4	94,7	2,0	43,6	2006	
68,7	4,3	31,2	92,9	-1,9	42,2	2007	
70,3	2,3	31,5	93,2	0,3	41,7	2008	
3,3	.	7,0	25,8	.	55,3	1991	Leipzig
4,0	22,5	8,6	25,2	-2,4	54,0	1992	
4,7	18,5	10,3	23,3	-7,5	50,4	1993	
6,0	25,9	12,0	24,7	6,2	49,5	1994	
6,7	11,7	12,8	25,3	2,3	48,5	1995	
8,0	19,9	14,8	25,1	-0,9	46,4	1996	
8,3	3,4	15,1	25,0	-0,3	45,7	1997	
8,2	-1,3	14,8	25,5	2,0	46,1	1998	
8,9	8,4	15,8	25,3	-0,8	45,3	1999	
8,6	-2,4	15,6	25,1	-1,0	45,3	2000	
8,6	-0,9	15,7	25,0	-0,3	45,8	2001	
8,2	-3,9	15,3	25,2	0,7	46,7	2002	
8,3	1,1	15,6	24,8	-1,6	46,4	2003	
8,5	2,1	15,8	24,8	0,2	45,9	2004	
8,1	-5,3	15,4	24,1	-2,8	45,9	2005	
8,3	3,4	15,5	24,1	-0,2	44,8	2006	
8,7	4,7	15,7	24,9	3,5	44,8	2007	
9,0	3,3	15,8	25,8	3,6	45,3	2008	
3,6	.	8,1	21,8	.	49,3	1991	Nordsachsen
4,3	19,3	9,7	21,1	-3,1	48,2	1992	
4,7	11,0	11,0	20,1	-5,1	46,8	1993	

Noch: 6. Arbeitnehmer in den Dienstleistungsbereichen 1991 bis 2008
nach Kreisfreien Städten und Landkreisen

Kreisfreie Stadt Landkreis Direktionsbezirk Land	Jahr	Insgesamt	Veränderung gegenüber dem Vorjahr	Anteil an den Arbeitnehmern aller Wirtschafts- bereiche	Handel, Gastgewerbe und Verkehr		
					absolut	Veränderung gegenüber dem Vorjahr	Anteil am Dienst- leistungsbereich
					1 000	%	%
noch: Nordsachsen	1994	44,9	4,6	55,2	19,1	5,3	42,5
	1995	49,9	11,3	54,3	21,6	13,3	43,3
	1996	50,9	2,0	56,4	21,2	-1,8	41,6
	1997	50,6	-0,5	57,2	21,2	-0,3	41,8
	1998	51,3	1,2	59,7	22,0	4,1	43,0
	1999	53,0	3,3	61,4	22,5	2,3	42,6
	2000	52,1	-1,6	62,1	20,8	-7,8	39,9
	2001	51,5	-1,2	63,7	19,8	-4,8	38,5
	2002	51,5	0,1	65,4	19,7	-0,7	38,1
	2003	51,4	-0,3	65,9	19,6	-0,4	38,1
	2004	52,2	1,5	66,3	19,7	0,6	37,7
	2005	50,9	-2,3	66,7	19,0	-3,4	37,4
	2006	50,4	-1,1	66,3	18,9	-0,4	37,6
	2007	51,2	1,5	66,0	19,6	3,7	38,4
2008	51,8	1,2	65,9	20,3	3,4	39,2	
Direktionsbezirk Leipzig	1991	266,6	.	53,8	92,3	.	34,6
	1992	262,2	-1,6	60,8	88,4	-4,2	33,7
	1993	260,2	-0,8	63,4	90,8	2,6	34,9
	1994	269,7	3,7	64,0	91,2	0,5	33,8
	1995	281,0	4,2	64,0	93,5	2,5	33,3
	1996	289,1	2,9	65,8	92,6	-1,0	32,0
	1997	287,0	-0,7	66,9	92,1	-0,5	32,1
	1998	297,0	3,5	69,7	96,3	4,6	32,4
	1999	303,9	2,3	71,3	95,7	-0,7	31,5
	2000	310,2	2,1	72,6	97,7	2,1	31,5
	2001	311,4	0,4	74,2	96,3	-1,5	30,9
	2002	311,1	-0,1	75,1	95,2	-1,1	30,6
	2003	312,1	0,3	75,4	95,1	-0,1	30,5
	2004	315,2	1,0	76,1	96,3	1,3	30,6
2005	312,6	-0,8	76,9	94,8	-1,6	30,3	
2006	321,1	2,7	77,4	96,7	2,1	30,1	
2007	326,9	1,8	77,3	100,2	3,6	30,6	
2008	332,1	1,6	77,5	102,3	2,2	30,8	
Sachsen	1991	1 102,8	.	51,8	403,4	.	36,6
	1992	1 069,0	-3,1	58,5	371,4	-7,9	34,7
	1993	1 043,4	-2,4	59,5	364,3	-1,9	34,9
	1994	1 076,2	3,1	59,8	370,0	1,6	34,4
	1995	1 116,5	3,7	60,3	379,4	2,5	34,0
	1996	1 143,3	2,4	61,8	388,6	2,4	34,0
	1997	1 135,4	-0,7	62,6	384,9	-1,0	33,9
	1998	1 160,1	2,2	64,2	391,4	1,7	33,7
	1999	1 188,4	2,4	65,7	391,0	-0,1	32,9
	2000	1 204,5	1,4	67,3	398,1	1,8	33,1
	2001	1 207,3	0,2	68,7	393,4	-1,2	32,6
	2002	1 209,6	0,2	69,8	386,4	-1,8	31,9
	2003	1 201,5	-0,7	70,1	382,6	-1,0	31,8
	2004	1 204,6	0,3	70,6	384,8	0,6	31,9
2005	1 196,3	-0,7	71,3	377,3	-2,0	31,5	
2006	1 209,8	1,1	71,6	379,6	0,6	31,4	
2007	1 227,7	1,5	71,4	385,9	1,7	31,4	
2008	1 236,8	0,7	71,2	388,2	0,6	31,4	

Davon						Jahr	Kreisfreie Stadt Landkreis Direktionsbezirk Land
Finanzierung, Vermietung und Unternehmensdienstleister			Öffentliche und private Dienstleister				
absolut	Veränderung gegenüber dem Vorjahr	Anteil am Dienst- leistungsbereich	absolut	Veränderung gegenüber dem Vorjahr	Anteil am Dienst- leistungsbereich		
1 000	%		1 000	%			
5,5	16,2	12,3	20,3	1,2	45,2	1994	noch: Nordsachsen
6,7	22,2	13,5	21,6	6,3	43,2	1995	
7,0	3,9	13,7	22,7	5,3	44,6	1996	
7,2	3,0	14,2	22,3	-1,9	44,0	1997	
7,6	5,8	14,9	21,6	-3,0	42,2	1998	
8,2	7,3	15,4	22,2	2,9	42,0	1999	
8,9	8,2	17,0	22,5	1,1	43,1	2000	
8,6	-2,9	16,7	23,1	2,7	44,9	2001	
8,3	-3,1	16,2	23,5	1,9	45,7	2002	
8,3	-0,8	16,1	23,5	0,0	45,8	2003	
9,1	9,7	17,4	23,4	-0,6	44,9	2004	
8,6	-5,4	16,8	23,3	-0,3	45,8	2005	
8,5	-0,9	16,9	22,9	-1,7	45,5	2006	
8,7	2,4	17,0	22,8	-0,6	44,6	2007	
8,7	-0,4	16,8	22,8	-0,1	44,0	2008	
43,0	.	16,1	131,3	.	49,2	1991	Direktionsbezirk Leipzig
46,6	8,5	17,8	127,2	-3,1	48,5	1992	
48,4	3,9	18,6	121,0	-4,9	46,5	1993	
52,3	8,0	19,4	126,2	4,3	46,8	1994	
57,7	10,3	20,5	129,7	2,8	46,2	1995	
60,7	5,1	21,0	135,9	4,8	47,0	1996	
62,5	3,0	21,8	132,4	-2,6	46,1	1997	
65,9	5,5	22,2	134,8	1,8	45,4	1998	
69,8	5,9	23,0	138,4	2,7	45,5	1999	
73,5	5,2	23,7	139,0	0,4	44,8	2000	
75,2	2,3	24,1	139,9	0,7	44,9	2001	
75,3	0,1	24,2	140,6	0,5	45,2	2002	
76,1	1,1	24,4	140,9	0,2	45,2	2003	
78,1	2,6	24,8	140,8	-0,1	44,7	2004	
77,6	-0,6	24,8	140,3	-0,4	44,9	2005	
82,7	6,6	25,8	141,7	1,0	44,1	2006	
86,2	4,2	26,4	140,6	-0,8	43,0	2007	
88,0	2,2	26,5	141,7	0,8	42,7	2008	
135,3	.	12,3	564,1	.	51,2	1991	Sachsen
148,1	9,5	13,9	549,4	-2,6	51,4	1992	
158,3	6,9	15,2	520,9	-5,2	49,9	1993	
170,3	7,6	15,8	535,9	2,9	49,8	1994	
187,8	10,3	16,8	549,3	2,5	49,2	1995	
200,5	6,7	17,5	554,3	0,9	48,5	1996	
204,4	1,9	18,0	546,2	-1,5	48,1	1997	
214,2	4,8	18,5	554,5	1,5	47,8	1998	
227,7	6,3	19,2	569,6	2,7	47,9	1999	
238,1	4,5	19,8	568,3	-0,2	47,2	2000	
243,1	2,1	20,1	570,8	0,4	47,3	2001	
244,4	0,5	20,2	578,8	1,4	47,8	2002	
245,9	0,6	20,5	573,0	-1,0	47,7	2003	
249,9	1,6	20,7	569,9	-0,6	47,3	2004	
248,6	-0,5	20,8	570,4	0,1	47,7	2005	
260,6	4,8	21,5	569,7	-0,1	47,1	2006	
272,9	4,7	22,2	568,9	-0,1	46,3	2007	
279,0	2,2	22,6	569,7	0,1	46,1	2008	

7. Selbstständige und mithelfende Familienangehörige insgesamt sowie in den Wirtschaftsbereichen Land- und Forstwirtschaft, Fischerei und Produzierendes Gewerbe 1991 bis 2008 nach Kreisfreien Städten und Landkreisen

Kreisfreie Stadt Landkreis Direktionsbezirk Land	Jahr	Selbstständige und mithelfende Familien- angehörige insgesamt	Veränderung gegenüber dem Vorjahr	Land- und Forstwirtschaft, Fischerei			Produzierendes		
				absolut	Veränderung gegenüber dem Vorjahr	Anteil an insgesamt	absolut	Veränderung gegenüber dem Vorjahr	Anteil an insgesamt
				1 000	%	1 000	%	1 000	%
Chemnitz, Stadt	1991	10,4	.	0,1	.	0,9	2,6	.	24,5
	1992	11,2	6,8	0,1	2,1	0,9	2,2	-15,2	19,4
	1993	11,7	4,5	0,1	3,1	0,9	1,9	-12,8	16,2
	1994	12,6	8,3	0,1	-9,0	0,7	2,1	12,2	16,8
	1995	11,2	-11,3	0,1	13,2	0,9	2,0	-6,4	17,7
	1996	9,2	-17,7	0,1	2,9	1,1	1,6	-19,1	17,4
	1997	9,6	3,8	0,1	-20,8	0,9	1,8	9,4	18,3
	1998	10,1	5,1	0,1	-4,8	0,8	1,9	7,5	18,7
	1999	10,4	3,3	0,1	-5,0	0,7	2,0	8,3	19,7
	2000	11,0	5,7	0,1	5,3	0,7	2,6	27,3	23,7
	2001	10,9	-0,9	0,1	10,0	0,8	2,7	2,8	24,5
	2002	11,0	1,1	0,1	5,7	0,8	2,7	2,1	24,8
	2003	11,4	3,9	0,1	-9,7	0,7	2,7	0,6	24,0
	2004	12,2	7,0	0,1	-8,3	0,6	2,8	3,4	23,2
	2005	13,0	6,0	0,1	5,2	0,6	3,0	6,9	23,4
	2006	13,4	3,0	0,1	3,7	0,6	3,0	-0,2	22,7
	2007	13,3	-0,3	0,1	6,0	0,7	2,9	-3,1	22,0
2008	13,1	-1,6	0,1	-1,1	0,7	2,9	-0,4	22,3	
Erzgebirgskreis	1991	10,9	.	0,9	.	8,0	4,9	.	44,5
	1992	12,2	11,8	1,0	15,0	8,3	4,4	-8,7	36,3
	1993	13,9	13,5	1,2	13,7	8,3	4,9	9,3	35,0
	1994	15,0	8,1	1,0	-9,1	7,0	5,5	13,7	36,8
	1995	15,3	2,1	1,1	5,4	7,2	5,0	-9,6	32,6
	1996	15,8	3,1	1,0	-12,8	6,1	5,1	1,2	32,0
	1997	16,9	7,1	0,9	-9,1	5,2	5,7	12,9	33,8
	1998	17,4	2,9	0,9	-0,2	5,0	5,7	0,5	33,0
	1999	18,2	4,6	0,8	-6,5	4,5	6,0	4,2	32,8
	2000	18,6	2,4	0,8	-0,6	4,3	6,5	8,5	34,8
	2001	18,7	0,3	0,8	2,7	4,4	6,9	5,8	36,7
	2002	19,1	2,1	0,8	1,9	4,4	7,1	3,6	37,2
	2003	19,8	3,9	0,9	1,8	4,3	7,3	2,1	36,6
	2004	20,8	4,9	0,8	-5,5	3,9	7,6	5,0	36,6
	2005	22,0	5,7	0,8	0,4	3,7	8,2	8,0	37,4
	2006	22,1	0,7	0,8	-0,5	3,7	8,3	0,7	37,5
	2007	21,6	-2,4	0,9	6,6	4,0	7,8	-5,7	36,2
2008	21,0	-2,7	0,9	-1,0	4,1	7,7	-2,1	36,5	
Mittelsachsen	1991	8,7	.	0,7	.	8,1	3,5	.	40,0
	1992	9,8	11,7	0,9	25,0	9,0	3,1	-10,2	32,2
	1993	11,0	12,3	1,1	20,8	9,7	3,3	6,2	30,4
	1994	11,7	7,1	1,0	-6,8	8,4	3,7	10,6	31,4
	1995	12,4	5,3	1,1	7,8	8,6	3,5	-3,9	28,7
	1996	12,6	2,3	0,9	-18,4	6,9	3,5	-2,5	27,3
	1997	13,1	3,3	0,8	-4,9	6,3	3,8	11,0	29,4
	1998	13,6	3,9	0,8	-0,6	6,1	4,0	4,4	29,5
	1999	13,9	2,3	0,8	-0,7	5,9	4,1	1,8	29,4
	2000	14,4	3,4	0,8	0,6	5,7	4,6	12,7	32,0
	2001	14,5	1,1	0,8	2,2	5,8	4,8	5,2	33,3
	2002	14,7	1,6	0,9	3,8	5,9	5,0	2,5	33,6
	2003	15,4	4,5	0,9	-1,7	5,6	5,2	4,3	33,5
	2004	16,4	6,3	0,8	-3,1	5,1	5,4	4,9	33,1
	2005	17,3	5,6	0,8	-0,6	4,8	5,8	6,1	33,3

Gewerbe						Jahr	Kreisfreie Stadt Landkreis Direktionsbezirk Land
darunter							
Verarbeitendes Gewerbe			Baugewerbe				
absolut	Veränderung gegenüber dem Vorjahr	Anteil an insgesamt	absolut	Veränderung gegenüber dem Vorjahr	Anteil an insgesamt		
1 000	%		1 000	%			
1,5	.	14,2	1,1	.	10,3	1991	Chemnitz, Stadt
1,1	-25,2	9,9	1,1	-1,6	9,5	1992	
1,1	-1,8	9,3	0,8	-24,2	6,9	1993	
1,2	14,6	9,9	0,9	8,9	6,9	1994	
1,1	-9,7	10,1	0,9	-1,8	7,6	1995	
0,9	-16,4	10,2	0,7	-22,5	7,2	1996	
1,0	11,0	10,9	0,7	6,6	7,4	1997	
1,0	-0,7	10,3	0,8	19,5	8,4	1998	
1,0	-4,0	9,6	1,0	23,7	10,1	1999	
1,2	15,6	10,5	1,4	38,4	13,2	2000	
1,1	-2,6	10,3	1,5	7,2	14,2	2001	
1,1	1,1	10,3	1,6	2,8	14,5	2002	
1,1	0,5	10,0	1,6	0,6	14,0	2003	
1,2	1,3	9,4	1,7	4,9	13,7	2004	
1,2	5,4	9,4	1,8	8,0	14,0	2005	
1,2	-0,7	9,1	1,8	0,2	13,6	2006	
1,1	-5,9	8,5	1,8	-1,2	13,5	2007	
1,1	0,2	8,7	1,8	-0,8	13,6	2008	
3,8	.	34,9	1,1	.	9,6	1991	Erzgebirgskreis
2,9	-23,6	23,8	1,5	44,3	12,4	1992	
2,9	1,3	21,2	1,9	24,6	13,7	1993	
3,4	16,8	23,0	2,1	8,9	13,8	1994	
3,2	-8,1	20,7	1,8	-11,8	11,9	1995	
2,9	-9,3	18,2	2,2	19,3	13,8	1996	
3,3	14,3	19,4	2,4	11,2	14,3	1997	
3,2	-3,7	18,2	2,6	6,3	14,7	1998	
3,0	-4,1	16,7	2,9	14,4	16,1	1999	
3,5	14,9	18,7	3,0	1,8	16,0	2000	
3,4	-2,1	18,3	3,4	15,1	18,4	2001	
3,5	1,5	18,1	3,6	5,8	19,1	2002	
3,5	1,0	17,6	3,8	3,1	18,9	2003	
3,6	3,4	17,4	4,0	6,5	19,2	2004	
3,8	4,1	17,1	4,5	11,6	20,3	2005	
3,7	-1,0	16,9	4,6	2,2	20,6	2006	
3,5	-5,4	16,3	4,3	-5,9	19,9	2007	
3,5	-2,0	16,5	4,2	-2,1	20,0	2008	
2,7	.	30,9	0,8	.	9,1	1991	Mittelsachsen
2,0	-26,5	20,3	1,1	40,2	11,4	1992	
2,0	1,9	18,5	1,3	14,9	11,7	1993	
2,3	12,1	19,3	1,4	8,9	11,9	1994	
2,1	-7,5	17,0	1,4	2,7	11,6	1995	
1,9	-11,4	14,7	1,6	10,2	12,5	1996	
2,1	11,9	15,9	1,7	10,2	13,3	1997	
2,0	-2,8	14,9	2,0	13,3	14,5	1998	
1,9	-5,1	13,8	2,1	8,6	15,4	1999	
2,2	13,2	15,1	2,4	12,3	16,7	2000	
2,1	-1,8	14,7	2,7	12,1	18,6	2001	
2,2	1,2	14,6	2,8	3,5	18,9	2002	
2,2	0,3	14,0	3,0	7,5	19,4	2003	
2,2	3,5	13,7	3,2	5,9	19,4	2004	
2,3	3,8	13,4	3,4	7,8	19,8	2005	

Noch: 7. Selbstständige und mithelfende Familienangehörige insgesamt sowie in den Wirtschaftsbereichen Land- und Forstwirtschaft, Fischerei und Produzierendes Gewerbe 1991 bis 2008 nach Kreisfreien Städten und Landkreisen

Kreisfreie Stadt Landkreis Direktionsbezirk Land	Jahr	Selbstständige und mithelfende Familien- angehörige insgesamt	Veränderung gegenüber dem Vorjahr	Land- und Forstwirtschaft, Fischerei			Produzierendes		
				absolut	Veränderung gegenüber dem Vorjahr	Anteil an insgesamt	absolut	Veränderung gegenüber dem Vorjahr	Anteil an insgesamt
				1 000	%	1 000	%	1 000	%
noch: Mittelsachsen	2006	17,6	1,9	0,8	1,3	4,7	6,0	4,6	34,1
	2007	17,6	-0,2	0,9	7,4	5,1	5,8	-3,9	32,9
	2008	17,1	-2,7	0,9	1,7	5,3	5,6	-3,0	32,8
Vogtlandkreis	1991	7,3	.	0,5	.	6,8	2,8	.	38,6
	1992	8,2	12,3	0,7	31,8	8,0	2,7	-5,2	32,6
	1993	9,5	15,8	0,8	24,8	8,6	3,2	20,4	33,9
	1994	10,2	7,8	0,7	-10,4	7,1	3,6	12,0	35,2
	1995	10,8	5,8	0,8	5,8	7,1	3,4	-5,7	31,3
	1996	11,1	3,3	0,7	-12,6	6,0	3,1	-6,8	28,3
	1997	11,5	3,0	0,6	-7,0	5,5	3,4	7,4	29,5
	1998	11,9	4,0	0,6	1,4	5,3	3,4	-0,4	28,2
	1999	12,1	1,6	0,6	-4,3	5,0	3,5	3,1	28,7
	2000	13,1	7,9	0,6	-0,3	4,6	4,3	23,8	32,9
	2001	13,1	0,2	0,6	-	4,6	4,5	3,9	34,1
	2002	13,2	0,6	0,6	0,8	4,6	4,6	1,8	34,5
	2003	13,6	3,3	0,6	1,1	4,5	4,6	0,5	33,6
	2004	14,4	5,8	0,6	-0,2	4,3	4,8	4,3	33,1
	2005	15,0	4,3	0,6	-2,6	4,0	5,1	7,7	34,2
2006	15,3	1,8	0,6	1,0	4,0	5,2	1,1	34,0	
2007	15,0	-2,2	0,7	8,4	4,4	4,9	-5,3	32,9	
2008	14,6	-2,5	0,6	-2,3	4,4	4,8	-3,0	32,8	
Zwickau	1991	9,6	.	0,5	.	5,5	3,6	.	37,7
	1992	10,7	11,1	0,7	25,9	6,2	3,2	-11,9	29,9
	1993	12,1	13,3	0,8	21,2	6,7	3,5	8,3	28,6
	1994	13,2	9,0	0,7	-11,8	5,4	3,9	11,4	29,2
	1995	13,8	5,1	0,8	7,4	5,5	3,7	-4,0	26,7
	1996	13,8	-0,3	0,6	-19,1	4,5	3,8	2,4	27,4
	1997	14,5	4,8	0,6	-6,6	4,0	4,1	9,4	28,6
	1998	15,0	3,6	0,6	-1,0	3,8	4,2	0,2	27,7
	1999	15,4	2,7	0,5	-4,4	3,6	4,4	5,3	28,4
	2000	16,0	3,8	0,5	-0,7	3,4	4,9	11,8	30,6
	2001	16,0	0,1	0,5	1,1	3,4	5,1	3,6	31,7
	2002	16,2	1,6	0,6	2,6	3,5	5,2	2,5	32,0
	2003	16,8	3,3	0,6	-1,4	3,3	5,3	1,9	31,5
	2004	17,6	5,0	0,6	-0,7	3,1	5,4	1,8	30,6
	2005	18,5	4,7	0,5	-3,8	2,9	5,7	6,0	31,0
2006	18,7	1,3	0,5	2,1	2,9	5,8	1,8	31,1	
2007	18,4	-1,6	0,6	4,6	3,1	5,5	-4,8	30,1	
2008	17,9	-2,8	0,6	0,9	3,2	5,4	-3,0	30,1	
Direktionsbezirk Chemnitz	1991	47,0	.	2,7	.	5,7	17,3	.	36,9
	1992	52,0	10,6	3,3	22,4	6,4	15,6	-10,0	30,0
	1993	58,0	11,6	3,9	19,0	6,8	16,7	7,3	28,9
	1994	62,7	8,1	3,6	-9,3	5,7	18,8	12,1	29,9
	1995	63,5	1,2	3,8	6,7	6,0	17,6	-6,2	27,7
	1996	62,6	-1,4	3,2	-15,2	5,2	17,1	-3,1	27,2
	1997	65,5	4,6	3,0	-7,4	4,6	18,8	10,4	28,8
	1998	67,9	3,8	3,0	-0,3	4,4	19,2	1,7	28,2
	1999	70,0	3,0	2,9	-4,0	4,1	19,9	4,1	28,5
	2000	73,0	4,4	2,9	-0,1	3,9	22,9	14,7	31,3
	2001	73,2	0,2	2,9	1,9	4,0	23,9	4,5	32,7
	2002	74,2	1,5	3,0	2,5	4,0	24,5	2,7	33,0

Gewerbe						Jahr	Kreisfreie Stadt Landkreis Direktionsbezirk Land
darunter							
Verarbeitendes Gewerbe			Baugewerbe				
absolut	Veränderung gegenüber dem Vorjahr	Anteil an insgesamt	absolut	Veränderung gegenüber dem Vorjahr	Anteil an insgesamt		
1 000	%		1 000	%			
2,3	0,4	13,2	3,7	7,4	20,9	2006	noch: Mittelsachsen
2,3	-3,0	12,9	3,5	-4,4	20,0	2007	
2,2	-1,0	13,1	3,4	-4,4	19,6	2008	
2,2	.	30,2	0,6	.	8,4	1991	Vogtlandkreis
1,7	-21,3	21,2	0,9	51,8	11,3	1992	
1,8	3,4	18,9	1,4	52,5	14,9	1993	
2,1	14,7	20,1	1,5	8,7	15,0	1994	
1,9	-7,7	17,6	1,5	-3,2	13,7	1995	
1,7	-10,4	15,2	1,4	-2,2	13,0	1996	
1,9	13,9	16,8	1,4	-	12,6	1997	
1,9	-3,1	15,7	1,5	3,1	12,5	1998	
1,8	-3,2	15,0	1,7	11,0	13,7	1999	
2,1	13,5	15,7	2,2	35,2	17,1	2000	
2,0	-1,7	15,4	2,4	9,1	18,7	2001	
2,1	1,7	15,6	2,5	1,9	18,9	2002	
2,1	1,3	15,3	2,5	-0,1	18,3	2003	
2,1	1,9	14,7	2,6	6,4	18,4	2004	
2,2	2,2	14,4	3,0	12,2	19,8	2005	
2,2	-0,5	14,1	3,0	2,3	19,9	2006	
2,0	-5,7	13,6	2,9	-5,0	19,3	2007	
2,0	-0,6	13,9	2,7	-4,8	18,9	2008	
2,7	.	28,1	0,9	.	9,6	1991	Zwickau
2,0	-26,1	18,7	1,2	28,9	11,1	1992	
2,0	0,1	16,6	1,4	22,2	12,0	1993	
2,3	13,3	17,2	1,6	8,8	12,0	1994	
2,1	-6,5	15,3	1,6	-0,3	11,4	1995	
1,8	-15,6	13,0	2,0	26,5	14,4	1996	
2,0	12,0	13,9	2,1	7,3	14,8	1997	
1,9	-3,1	13,0	2,2	3,3	14,7	1998	
1,8	-5,9	11,9	2,5	15,2	16,5	1999	
2,1	13,0	12,9	2,8	11,0	17,6	2000	
2,0	-2,3	12,6	3,0	8,0	19,0	2001	
2,0	1,3	12,6	3,1	3,3	19,3	2002	
2,0	-0,8	12,1	3,3	3,7	19,4	2003	
2,1	1,8	11,7	3,3	1,9	18,8	2004	
2,1	3,2	11,5	3,6	7,8	19,4	2005	
2,2	1,9	11,6	3,6	1,8	19,5	2006	
2,1	-3,1	11,4	3,4	-5,8	18,7	2007	
2,1	-0,9	11,6	3,3	-4,3	18,4	2008	
12,9	.	27,4	4,4	.	9,5	1991	Direktionsbezirk Chemnitz
9,7	-24,5	18,7	5,8	30,4	11,2	1992	
9,8	1,2	17,0	6,8	17,8	11,8	1993	
11,3	14,5	18,0	7,4	8,8	11,9	1994	
10,4	-7,8	16,4	7,2	-3,7	11,3	1995	
9,2	-12,0	14,6	7,8	9,6	12,5	1996	
10,3	13,0	15,8	8,4	7,6	12,9	1997	
10,0	-3,0	14,8	9,1	7,5	13,4	1998	
9,6	-4,5	13,7	10,3	13,6	14,7	1999	
10,9	14,0	15,0	11,9	15,3	16,3	2000	
10,7	-2,0	14,6	13,2	10,7	18,0	2001	
10,9	1,4	14,6	13,7	3,7	18,4	2002	

Noch: 7. Selbstständige und mithelfende Familienangehörige insgesamt sowie in den Wirtschaftsbereichen Land- und Forstwirtschaft, Fischerei und Produzierendes Gewerbe 1991 bis 2008 nach Kreisfreien Städten und Landkreisen

Kreisfreie Stadt Landkreis Direktionsbezirk Land	Jahr	Selbstständige und mithelfende Familien- angehörige insgesamt	Veränderung gegenüber dem Vorjahr	Land- und Forstwirtschaft, Fischerei			Produzierendes		
				absolut	Veränderung gegenüber dem Vorjahr	Anteil an insgesamt	absolut	Veränderung gegenüber dem Vorjahr	Anteil an insgesamt
				1 000	%	1 000	%	1 000	%
noch: Direktions- bezirk Chemnitz	2003	77,1	3,8	3,0	-0,3	3,9	25,0	2,0	32,5
	2004	81,4	5,7	2,9	-2,9	3,5	26,0	4,0	32,0
	2005	85,7	5,3	2,9	-1,2	3,3	27,9	7,0	32,5
	2006	87,1	1,6	2,9	0,9	3,3	28,3	1,7	32,6
	2007	85,8	-1,4	3,1	6,8	3,6	27,0	-4,8	31,5
	2008	83,7	-2,5	3,1	-0,2	3,7	26,3	-2,5	31,5
Dresden, Stadt	1991	16,6	.	0,2	.	0,9	3,1	.	18,4
	1992	17,3	4,3	0,1	-13,2	0,8	2,7	-10,1	15,9
	1993	18,0	4,5	0,1	-14,5	0,6	2,6	-4,3	14,5
	1994	19,3	6,7	0,1	-20,5	0,5	2,8	6,3	14,5
	1995	17,6	-8,5	0,1	65,2	0,8	2,8	-1,0	15,7
	1996	16,0	-9,1	0,1	-32,0	0,6	3,0	7,1	18,5
	1997	16,5	2,9	0,1	8,0	0,7	3,2	9,5	19,6
	1998	17,3	4,8	0,1	11,1	0,7	3,4	5,2	19,7
	1999	17,8	3,0	0,1	-	0,7	3,3	-1,6	18,8
	2000	19,2	8,2	0,1	5,8	0,7	4,4	30,0	22,6
	2001	19,4	1,0	0,1	-3,1	0,6	4,5	3,0	23,1
	2002	19,9	2,2	0,1	4,9	0,6	4,6	1,7	23,0
	2003	21,2	6,7	0,1	6,2	0,6	4,7	3,1	22,2
	2004	22,8	7,8	0,1	-8,0	0,6	4,9	3,6	21,3
2005	24,4	7,0	0,1	-1,6	0,5	5,1	5,1	21,0	
2006	25,4	4,1	0,1	5,6	0,5	5,3	2,8	20,7	
2007	25,7	0,9	0,1	-6,1	0,5	5,0	-4,6	19,6	
2008	25,6	-0,4	0,1	-8,9	0,4	4,9	-2,6	19,1	
Bautzen	1991	8,2	.	0,4	.	5,4	3,1	.	37,7
	1992	9,3	12,9	0,6	44,9	6,9	2,9	-7,3	30,9
	1993	10,6	13,8	0,8	31,6	8,0	3,1	6,6	29,0
	1994	11,3	6,4	0,8	-10,2	6,7	3,3	8,4	29,5
	1995	11,8	4,8	0,8	7,2	6,9	3,4	3,0	29,0
	1996	12,1	2,8	0,7	-13,9	5,8	3,5	1,9	28,8
	1997	12,8	5,4	0,6	-10,1	4,9	3,8	10,1	30,0
	1998	13,2	3,2	0,7	4,3	5,0	3,8	-2,5	28,4
	1999	13,5	2,0	0,6	-5,8	4,6	4,0	6,8	29,7
	2000	13,9	3,4	0,6	-2,3	4,3	4,4	11,0	31,9
	2001	14,1	1,5	0,6	-0,8	4,2	4,7	4,9	33,0
	2002	14,2	0,2	0,6	3,5	4,4	4,7	-0,0	32,9
	2003	14,9	5,3	0,6	1,4	4,2	4,8	3,4	32,3
	2004	15,9	6,5	0,6	-2,4	3,9	5,0	4,0	31,5
2005	16,7	5,0	0,6	2,6	3,8	5,4	6,8	32,1	
2006	17,0	1,8	0,6	2,2	3,8	5,5	2,9	32,4	
2007	16,8	-1,3	0,7	4,7	4,0	5,3	-3,5	31,7	
2008	16,3	-2,8	0,7	-2,7	4,0	5,2	-2,9	31,6	
Görlitz	1991	7,6	.	0,3	.	4,4	2,7	.	36,1
	1992	7,9	3,9	0,5	37,5	5,9	2,3	-14,4	29,8
	1993	8,3	5,7	0,6	28,1	7,1	2,4	2,1	28,8
	1994	8,9	7,1	0,5	-10,0	6,0	2,6	9,3	29,4
	1995	9,8	10,0	0,6	13,7	6,2	2,7	2,2	27,3
	1996	10,7	8,7	0,5	-13,4	4,9	2,9	8,6	27,3
	1997	11,5	8,0	0,5	-8,8	4,2	3,4	18,0	29,8
	1998	12,1	4,9	0,5	3,3	4,1	3,6	4,9	29,8
	1999	12,4	2,9	0,5	1,6	4,0	3,7	1,7	29,4

Gewerbe						Jahr	Kreisfreie Stadt Landkreis Direktionsbezirk Land
darunter							
Verarbeitendes Gewerbe			Baugewerbe				
absolut	Veränderung gegenüber dem Vorjahr	Anteil an insgesamt	absolut	Veränderung gegenüber dem Vorjahr	Anteil an insgesamt		
1 000	%		1 000	%			
10,9	0,5	14,2	14,1	3,2	18,3	2003	noch: Direktionsbezirk Chemnitz
11,2	2,6	13,8	14,8	5,1	18,2	2004	
11,6	3,6	13,5	16,2	9,6	18,9	2005	
11,6	-0,1	13,3	16,7	3,0	19,2	2006	
11,1	-4,6	12,9	15,9	-4,9	18,5	2007	
10,9	-1,1	13,1	15,4	-3,4	18,4	2008	
1,8	.	11,1	1,2	.	7,3	1991	Dresden, Stadt
1,5	-18,7	8,7	1,2	2,6	7,2	1992	
1,6	8,1	9,0	1,0	-19,3	5,5	1993	
1,7	4,4	8,8	1,1	9,3	5,7	1994	
1,7	0,6	9,6	1,1	-3,8	6,0	1995	
1,6	-6,0	10,0	1,3	28,2	8,4	1996	
1,8	10,8	10,7	1,5	8,3	8,9	1997	
1,7	-2,9	9,9	1,7	14,9	9,7	1998	
1,6	-4,5	9,2	1,7	1,5	9,6	1999	
1,9	14,4	9,8	2,5	45,3	12,9	2000	
1,8	-2,2	9,4	2,6	7,0	13,6	2001	
1,9	2,8	9,5	2,7	0,9	13,4	2002	
1,9	1,1	9,0	2,8	4,5	13,2	2003	
2,0	3,7	8,7	2,9	3,6	12,7	2004	
2,1	5,2	8,5	3,0	5,1	12,4	2005	
2,1	1,7	8,3	3,1	3,5	12,4	2006	
2,0	-4,5	7,9	3,0	-4,7	11,7	2007	
2,0	-1,9	7,7	2,9	-3,0	11,4	2008	
2,2	.	26,5	0,9	.	11,1	1991	Bautzen
1,7	-21,6	18,4	1,1	24,9	12,3	1992	
1,8	3,3	16,7	1,3	11,3	12,1	1993	
1,9	7,3	16,9	1,4	8,9	12,4	1994	
1,9	-0,4	16,0	1,5	8,2	12,7	1995	
1,7	-11,8	13,7	1,8	19,0	14,8	1996	
1,9	13,3	14,8	1,9	8,0	15,1	1997	
1,8	-3,3	13,8	1,9	-1,7	14,4	1998	
1,8	-4,0	13,0	2,2	17,2	16,5	1999	
2,0	13,7	14,3	2,4	8,8	17,4	2000	
2,0	-1,0	14,0	2,7	10,4	18,9	2001	
2,0	0,4	14,0	2,7	-0,4	18,8	2002	
2,1	3,4	13,7	2,8	3,3	18,5	2003	
2,1	1,8	13,1	2,9	5,7	18,3	2004	
2,2	3,8	13,0	3,2	8,9	19,0	2005	
2,2	2,6	13,1	3,3	3,1	19,3	2006	
2,1	-3,9	12,7	3,2	-3,2	18,9	2007	
2,1	-0,4	13,1	3,0	-4,6	18,5	2008	
1,9	.	25,1	0,8	.	11,0	1991	Görlitz
1,4	-25,8	17,9	0,9	11,3	11,8	1992	
1,4	-2,4	16,6	1,0	7,4	12,0	1993	
1,5	9,0	16,8	1,1	9,1	12,2	1994	
1,5	-1,7	15,1	1,2	8,7	12,1	1995	
1,4	-4,9	13,2	1,5	25,6	14,0	1996	
1,6	12,7	13,7	1,8	23,5	16,0	1997	
1,5	-3,3	12,7	2,1	11,8	17,0	1998	
1,4	-5,5	11,6	2,2	6,9	17,7	1999	

Noch: 7. Selbstständige und mithelfende Familienangehörige insgesamt sowie in den Wirtschaftsbereichen Land- und Forstwirtschaft, Fischerei und Produzierendes Gewerbe 1991 bis 2008 nach Kreisfreien Städten und Landkreisen

Kreisfreie Stadt Landkreis Direktionsbezirk Land	Jahr	Selbstständige und mithelfende Familien- angehörige insgesamt	Veränderung gegenüber dem Vorjahr	Land- und Forstwirtschaft, Fischerei			Produzierendes		
				absolut	Veränderung gegenüber dem Vorjahr	Anteil an insgesamt	absolut	Veränderung gegenüber dem Vorjahr	Anteil an insgesamt
				1 000	%	1 000	%	1 000	%
noch: Görlitz	2000	12,3	-1,3	0,5	-3,0	4,0	3,6	-0,7	29,6
	2001	12,3	0,4	0,5	2,3	4,1	3,8	4,8	30,9
	2002	12,2	-1,0	0,5	0,6	4,1	3,9	1,1	31,6
	2003	12,7	4,0	0,5	8,4	4,3	3,9	1,1	30,7
	2004	13,3	4,6	0,5	-3,5	4,0	4,0	1,7	29,9
	2005	14,2	7,0	0,5	0,4	3,7	4,3	9,1	30,4
	2006	14,5	2,1	0,5	1,1	3,7	4,4	1,8	30,4
	2007	14,4	-0,8	0,6	5,3	3,9	4,2	-4,2	29,3
	2008	14,1	-1,9	0,6	3,4	4,1	4,2	0,2	30,0
Meißen	1991	6,4	.	0,5	.	7,2	2,3	.	35,7
	1992	7,0	9,2	0,5	10,9	7,3	2,0	-13,7	28,2
	1993	7,8	11,3	0,6	11,0	7,2	2,0	2,1	25,9
	1994	8,4	8,3	0,5	-5,5	6,3	2,2	9,9	26,2
	1995	9,2	8,8	0,6	16,5	6,8	2,3	4,3	25,2
	1996	9,5	3,5	0,5	-18,8	5,3	2,4	2,7	25,0
	1997	9,9	4,6	0,5	-6,7	4,7	2,8	18,8	28,4
	1998	10,3	3,7	0,5	8,7	5,0	2,8	-	27,4
	1999	10,6	3,2	0,5	-2,0	4,7	3,0	5,4	28,0
	2000	10,9	2,8	0,5	-0,4	4,6	3,3	10,2	30,0
	2001	11,1	1,9	0,5	1,2	4,5	3,5	6,0	31,2
	2002	11,2	0,8	0,5	3,6	4,7	3,5	1,4	31,4
	2003	11,8	5,6	0,5	2,3	4,5	3,7	4,0	30,9
	2004	12,5	6,0	0,5	-3,0	4,1	3,8	5,2	30,7
2005	13,2	5,6	0,5	1,3	4,0	4,1	5,8	30,8	
2006	13,6	2,5	0,5	1,7	3,9	4,2	2,6	30,8	
2007	13,5	-0,5	0,6	7,1	4,2	4,0	-4,1	29,6	
2008	13,4	-0,8	0,6	5,1	4,5	3,9	-1,5	29,4	
Sächsische Schweiz- Osterzgebirge	1991	7,2	.	0,5	.	7,1	2,5	.	35,2
	1992	7,8	7,8	0,7	27,9	8,4	2,3	-8,2	30,0
	1993	8,3	6,5	0,8	22,1	9,6	2,6	9,8	30,9
	1994	8,8	5,8	0,7	-6,7	8,5	2,8	7,7	31,5
	1995	9,4	7,5	0,8	4,0	8,2	2,7	-0,4	29,2
	1996	10,0	6,1	0,7	-15,7	6,5	2,8	2,3	28,1
	1997	10,5	5,3	0,6	-10,8	5,5	3,2	12,7	30,1
	1998	10,9	4,0	0,6	1,0	5,4	3,3	3,4	29,9
	1999	11,2	2,0	0,6	-4,9	5,0	3,4	4,1	30,6
	2000	11,6	4,1	0,5	-1,6	4,7	3,8	11,6	32,8
	2001	11,5	-1,3	0,6	3,3	4,9	3,9	2,6	34,1
	2002	11,7	2,3	0,6	5,1	5,1	4,0	2,5	34,1
	2003	12,5	6,7	0,6	-4,7	4,5	4,3	6,3	34,0
	2004	13,3	6,1	0,5	-3,3	4,1	4,5	4,8	33,6
2005	14,0	5,7	0,6	5,6	4,1	4,8	6,5	33,9	
2006	14,1	0,8	0,6	0,5	4,1	4,8	1,5	34,1	
2007	13,9	-1,9	0,6	8,2	4,6	4,6	-4,8	33,1	
2008	13,7	-0,9	0,7	3,2	4,7	4,6	-0,8	33,1	
Direktionsbezirk Dresden	1991	46,0	.	1,9	.	4,1	13,7	.	29,8
	1992	49,2	7,0	2,4	26,2	4,9	12,3	-10,6	24,9
	1993	53,0	7,7	2,9	21,5	5,5	12,7	3,2	23,9
	1994	56,6	6,8	2,7	-8,7	4,7	13,7	8,2	24,2
	1995	57,8	2,1	3,0	11,4	5,1	13,9	1,5	24,1
	1996	58,3	0,8	2,5	-16,2	4,3	14,5	4,4	24,9

Gewerbe						Jahr	Kreisfreie Stadt Landkreis Direktionsbezirk Land
darunter							
Verarbeitendes Gewerbe			Baugewerbe				
absolut	Veränderung gegenüber dem Vorjahr	Anteil an insgesamt	absolut	Veränderung gegenüber dem Vorjahr	Anteil an insgesamt		
1 000	%		1 000	%			
1,6	11,3	13,1	2,0	-8,7	16,4	2000	noch: Görlitz
1,6	-2,4	12,8	2,2	11,1	18,1	2001	
1,6	0,7	13,0	2,3	1,4	18,5	2002	
1,5	-2,3	12,2	2,3	3,6	18,5	2003	
1,6	0,4	11,7	2,4	2,6	18,1	2004	
1,7	10,3	12,1	2,6	8,3	18,3	2005	
1,7	0,9	11,9	2,7	2,4	18,4	2006	
1,6	-5,5	11,4	2,6	-3,4	17,9	2007	
1,7	3,2	12,0	2,5	-1,8	17,9	2008	
1,6	.	24,6	0,7	.	11,1	1991	Meißen
1,2	-24,2	17,1	0,8	8,0	11,0	1992	
1,2	1,0	15,5	0,8	3,3	10,2	1993	
1,3	10,7	15,8	0,9	8,7	10,2	1994	
1,3	-2,5	14,2	1,0	15,6	10,9	1995	
1,2	-6,1	12,9	1,1	14,2	12,0	1996	
1,4	12,2	13,8	1,4	26,3	14,5	1997	
1,3	-2,8	12,9	1,5	2,6	14,3	1998	
1,3	-5,5	11,9	1,7	15,1	16,0	1999	
1,4	14,1	13,2	1,8	7,5	16,7	2000	
1,4	-1,9	12,7	2,1	12,6	18,4	2001	
1,4	1,7	12,8	2,1	1,2	18,5	2002	
1,5	4,0	12,6	2,2	3,9	18,2	2003	
1,5	1,5	12,1	2,3	7,8	18,6	2004	
1,6	3,4	11,8	2,5	7,4	18,9	2005	
1,6	-0,2	11,5	2,6	4,3	19,2	2006	
1,5	-4,7	11,0	2,5	-3,8	18,6	2007	
1,5	0,5	11,2	2,4	-2,8	18,2	2008	
1,8	.	25,3	0,7	.	10,0	1991	Sächsische Schweiz- Osterzgebirge
1,4	-23,8	17,9	0,9	29,3	12,0	1992	
1,4	2,1	17,1	1,1	21,4	13,7	1993	
1,5	6,8	17,3	1,2	9,1	14,1	1994	
1,5	-2,1	15,7	1,3	2,0	13,4	1995	
1,4	-6,2	13,9	1,4	12,2	14,1	1996	
1,6	13,5	15,0	1,6	12,3	15,1	1997	
1,5	-5,8	13,6	1,8	12,6	16,3	1998	
1,4	-5,3	12,6	2,0	12,0	17,9	1999	
1,6	15,2	13,9	2,2	9,1	18,8	2000	
1,6	-2,5	13,8	2,3	6,7	20,3	2001	
1,6	1,6	13,7	2,4	3,1	20,4	2002	
1,6	0,4	12,9	2,6	10,2	21,1	2003	
1,6	1,1	12,3	2,8	7,2	21,3	2004	
1,7	7,2	12,5	3,0	6,1	21,4	2005	
1,7	0,2	12,4	3,1	2,2	21,7	2006	
1,6	-6,6	11,8	2,9	-3,8	21,3	2007	
1,6	-0,6	11,8	2,9	-0,9	21,3	2008	
9,3	.	20,3	4,4	.	9,5	1991	Direktionsbezirk Dresden
7,2	-22,8	14,6	5,0	14,2	10,2	1992	
7,4	2,6	13,9	5,2	3,7	9,8	1993	
7,9	7,4	14,0	5,7	9,0	10,0	1994	
7,8	-1,1	13,6	6,0	5,8	10,4	1995	
7,3	-7,2	12,5	7,2	19,7	12,3	1996	

Noch: 7. Selbstständige und mithelfende Familienangehörige insgesamt sowie in den Wirtschaftsbereichen Land- und Forstwirtschaft, Fischerei und Produzierendes Gewerbe 1991 bis 2008 nach Kreisfreien Städten und Landkreisen

Kreisfreie Stadt Landkreis Direktionsbezirk Land	Jahr	Selbstständige und mithelfende Familien- angehörige insgesamt	Veränderung gegenüber dem Vorjahr	Land- und Forstwirtschaft, Fischerei			Produzierendes		
				absolut	Veränderung gegenüber dem Vorjahr	Anteil an insgesamt	absolut	Veränderung gegenüber dem Vorjahr	Anteil an insgesamt
				1 000	%	1 000	%	1 000	%
noch: Direktions- bezirk Dresden	1997	61,2	5,1	2,3	-8,6	3,7	16,5	13,5	26,9
	1998	63,8	4,2	2,4	4,5	3,7	16,8	2,1	26,4
	1999	65,4	2,6	2,3	-2,9	3,5	17,4	3,3	26,6
	2000	67,9	3,8	2,3	-1,4	3,3	19,5	12,2	28,7
	2001	68,5	0,8	2,3	1,1	3,4	20,3	4,2	29,7
	2002	69,2	1,0	2,4	3,4	3,4	20,6	1,3	29,8
	2003	73,1	5,7	2,4	1,8	3,3	21,3	3,6	29,2
	2004	77,8	6,4	2,3	-3,3	3,0	22,2	3,9	28,5
	2005	82,6	6,1	2,4	2,3	2,9	23,6	6,6	28,6
	2006	84,6	2,5	2,4	1,6	2,9	24,2	2,3	28,6
	2007	84,2	-0,5	2,6	5,6	3,0	23,1	-4,3	27,5
2008	83,1	-1,3	2,6	1,5	3,1	22,8	-1,6	27,4	
Leipzig, Stadt	1991	16,8	.	0,1	.	0,6	3,5	.	20,7
	1992	17,5	4,2	0,1	-24,1	0,5	3,0	-14,9	16,9
	1993	18,2	4,0	0,1	-30,5	0,3	2,6	-13,5	14,1
	1994	19,3	5,7	0,1	-12,3	0,3	2,7	3,9	13,9
	1995	18,3	-5,2	0,1	60,0	0,4	2,9	8,4	15,8
	1996	17,1	-6,7	0,1	-27,5	0,3	2,8	-3,6	16,4
	1997	17,1	0,3	0,1	5,2	0,4	2,9	4,8	17,1
	1998	18,2	6,3	0,1	13,1	0,4	3,3	11,7	18,0
	1999	18,8	3,5	0,1	-2,9	0,4	3,5	5,7	18,3
	2000	20,1	6,8	0,1	-7,5	0,3	4,6	34,0	23,0
	2001	20,2	0,4	0,1	-6,5	0,3	4,8	3,0	23,6
	2002	20,5	1,4	0,1	-6,9	0,3	4,8	0,6	23,4
	2003	21,6	5,7	0,1	-5,6	0,2	4,9	1,2	22,4
	2004	23,5	8,6	0,1	2,0	0,2	5,0	2,4	21,1
2005	25,2	7,4	0,1	3,8	0,2	5,3	6,1	20,9	
2006	26,3	4,3	0,1	3,7	0,2	5,2	-0,8	19,9	
2007	26,4	0,2	0,1	12,5	0,2	5,0	-4,0	19,0	
2008	26,3	-0,1	0,1	-20,6	0,2	5,0	-0,9	18,9	
Leipzig	1991	5,6	.	0,4	.	8,0	2,1	.	38,2
	1992	6,6	17,6	0,5	9,8	7,4	2,0	-6,4	30,4
	1993	7,7	16,6	0,5	9,9	7,0	2,1	2,0	26,6
	1994	8,3	7,1	0,5	-8,3	6,0	2,2	8,7	27,0
	1995	8,9	7,8	0,6	12,5	6,3	2,5	11,5	27,9
	1996	9,6	8,0	0,5	-14,0	5,0	3,0	19,4	30,8
	1997	10,2	6,0	0,5	-4,6	4,5	3,3	10,4	32,1
	1998	10,3	1,2	0,5	1,7	4,5	3,0	-7,1	29,5
	1999	11,3	8,9	0,5	6,6	4,4	3,4	10,8	30,0
	2000	10,9	-3,2	0,5	-2,2	4,5	3,3	-1,3	30,6
	2001	10,9	0,1	0,5	0,8	4,5	3,4	2,9	31,4
	2002	11,1	1,6	0,5	9,4	4,8	3,6	4,0	32,2
	2003	11,7	5,3	0,5	-4,5	4,4	3,7	3,6	31,7
	2004	12,4	6,8	0,5	-1,6	4,1	3,8	3,3	30,6
2005	13,2	6,3	0,5	-1,6	3,8	4,1	8,9	31,3	
2006	13,6	2,6	0,5	0,8	3,7	4,2	2,0	31,2	
2007	13,7	0,6	0,5	7,2	3,9	4,2	-1,2	30,6	
2008	13,6	-0,5	0,5	0,9	4,0	4,2	0,5	30,9	
Nordsachsen	1991	4,8	.	0,3	.	6,5	1,5	.	30,9
	1992	5,6	16,9	0,4	21,4	6,7	1,4	-4,9	25,2
	1993	6,6	18,2	0,4	17,6	6,7	1,5	7,1	22,8

Gewerbe						Jahr	Kreisfreie Stadt Landkreis Direktionsbezirk Land
darunter							
Verarbeitendes Gewerbe			Baugewerbe				
absolut	Veränderung gegenüber dem Vorjahr	Anteil an insgesamt	absolut	Veränderung gegenüber dem Vorjahr	Anteil an insgesamt		
1 000	%		1 000	%			
8,2	12,5	13,4	8,2	15,0	13,5	1997	noch: Direktionsbezirk Dresden
7,9	-3,6	12,4	8,9	7,7	13,9	1998	
7,5	-4,9	11,5	9,8	10,5	15,0	1999	
8,5	13,8	12,6	10,9	11,1	16,0	2000	
8,4	-1,9	12,2	11,9	9,4	17,4	2001	
8,5	1,4	12,3	12,1	1,2	17,4	2002	
8,6	1,4	11,8	12,7	5,1	17,3	2003	
8,8	1,8	11,3	13,4	5,3	17,2	2004	
9,3	5,8	11,2	14,3	7,1	17,3	2005	
9,4	1,2	11,1	14,8	3,1	17,4	2006	
8,9	-5,0	10,6	14,2	-3,8	16,9	2007	
8,9	0,1	10,7	13,8	-2,7	16,6	2008	
1,8	.	10,9	1,7	.	9,8	1991	Leipzig, Stadt
1,4	-25,8	7,8	1,6	-3,2	9,1	1992	
1,4	2,8	7,7	1,2	-27,2	6,4	1993	
1,4	-0,6	7,2	1,3	9,2	6,6	1994	
1,4	1,1	7,7	1,5	16,5	8,1	1995	
1,3	-4,5	7,9	1,4	-2,7	8,5	1996	
1,5	9,6	8,6	1,5	0,3	8,5	1997	
1,4	-2,6	7,9	1,8	26,2	10,1	1998	
1,4	-4,2	7,3	2,1	13,4	11,0	1999	
1,6	16,5	8,0	3,0	45,7	15,0	2000	
1,6	-0,6	7,9	3,2	5,0	15,7	2001	
1,6	3,6	8,1	3,1	-0,9	15,4	2002	
1,6	-0,8	7,6	3,2	2,2	14,8	2003	
1,7	1,7	7,1	3,3	2,7	14,0	2004	
1,7	2,6	6,8	3,6	8,0	14,1	2005	
1,7	0,3	6,5	3,5	-1,3	13,4	2006	
1,6	-6,2	6,1	3,4	-2,9	12,9	2007	
1,6	0,7	6,1	3,4	-1,7	12,7	2008	
1,4	.	24,5	0,8	.	13,7	1991	Leipzig
1,1	-23,0	16,0	0,9	16,5	13,5	1992	
1,1	-0,9	13,6	1,0	6,8	12,4	1993	
1,1	9,1	13,9	1,0	9,2	12,6	1994	
1,2	4,5	13,4	1,3	20,7	14,1	1995	
1,0	-14,8	10,6	1,9	52,3	19,9	1996	
1,1	12,1	11,2	2,1	10,2	20,7	1997	
1,1	-3,3	10,7	1,9	-9,1	18,6	1998	
1,1	-3,8	9,5	2,3	19,3	20,4	1999	
1,2	15,0	11,3	2,1	-8,9	19,2	2000	
1,2	-2,4	11,0	2,2	6,4	20,4	2001	
1,2	3,1	11,1	2,3	4,5	21,0	2002	
1,2	-	10,6	2,5	5,5	21,0	2003	
1,2	1,1	10,0	2,6	4,3	20,5	2004	
1,3	5,2	9,9	2,8	10,7	21,4	2005	
1,3	-0,9	9,6	2,9	3,3	21,5	2006	
1,2	-6,0	9,0	3,0	1,0	21,6	2007	
1,3	4,0	9,4	2,9	-1,0	21,5	2008	
1,0	.	20,5	0,5	.	10,4	1991	Nordsachsen
0,8	-21,2	13,8	0,6	24,4	11,1	1992	
0,8	3,6	12,1	0,7	11,8	10,5	1993	

Noch: 7. Selbstständige und mithelfende Familienangehörige insgesamt sowie in den Wirtschaftsbereichen Land- und Forstwirtschaft, Fischerei und Produzierendes Gewerbe 1991 bis 2008 nach Kreisfreien Städten und Landkreisen

Kreisfreie Stadt Landkreis Direktionsbezirk Land	Jahr	Selbstständige und mithelfende Familien- angehörige insgesamt	Veränderung gegenüber dem Vorjahr	Land- und Forstwirtschaft, Fischerei			Produzierendes		
				absolut	Veränderung gegenüber dem Vorjahr	Anteil an insgesamt	absolut	Veränderung gegenüber dem Vorjahr	Anteil an insgesamt
				1 000	%	1 000	%	1 000	%
noch: Nordsachsen	1994	7,0	5,8	0,4	-	6,3	1,6	7,1	23,1
	1995	7,4	6,3	0,5	5,5	6,3	1,8	10,7	24,0
	1996	7,5	0,9	0,4	-14,7	5,3	1,7	-7,0	22,2
	1997	8,0	6,6	0,4	-2,5	4,9	1,8	9,5	22,8
	1998	8,5	7,1	0,4	2,1	4,6	2,0	9,0	23,1
	1999	8,9	4,8	0,4	10,9	4,9	2,2	11,4	24,6
	2000	9,3	3,8	0,4	0,9	4,8	2,5	13,7	26,9
	2001	9,2	-1,2	0,5	5,2	5,1	2,6	5,6	28,8
	2002	9,3	1,4	0,5	-0,4	5,0	2,7	2,7	29,2
	2003	9,8	6,0	0,5	3,9	4,9	2,9	7,2	29,5
	2004	10,5	6,3	0,5	-0,4	4,6	3,0	2,4	28,4
	2005	11,0	5,2	0,5	2,5	4,4	3,2	6,9	28,9
	2006	11,1	0,5	0,5	3,7	4,6	3,2	1,5	29,1
	2007	11,1	0,3	0,5	7,7	4,9	3,2	-1,1	28,7
2008	11,0	-1,3	0,6	3,5	5,2	3,2	-0,9	28,8	
Direktionsbezirk Leipzig	1991	27,2	.	0,9	.	3,2	7,1	.	26,1
	1992	29,7	9,2	0,9	9,7	3,2	6,4	-10,2	21,5
	1993	32,5	9,5	1,0	9,5	3,2	6,1	-4,1	18,8
	1994	34,5	6,1	1,0	-5,0	2,9	6,5	6,3	18,9
	1995	34,6	0,3	1,1	11,8	3,2	7,2	10,0	20,7
	1996	34,2	-1,3	0,9	-15,2	2,7	7,4	3,5	21,7
	1997	35,3	3,3	0,9	-3,1	2,6	8,0	8,1	22,7
	1998	37,0	5,0	0,9	2,6	2,5	8,3	3,4	22,4
	1999	39,0	5,3	1,0	7,7	2,6	9,0	8,9	23,1
	2000	40,3	3,2	1,0	-1,2	2,5	10,5	15,8	26,0
	2001	40,3	-0,0	1,0	2,3	2,5	10,8	3,6	26,9
	2002	40,8	1,4	1,1	3,9	2,6	11,1	2,2	27,1
	2003	43,2	5,7	1,0	-0,9	2,4	11,4	3,4	26,5
	2004	46,4	7,6	1,0	-0,9	2,2	11,7	2,6	25,3
2005	49,5	6,6	1,0	0,6	2,1	12,6	7,2	25,5	
2006	51,0	3,0	1,1	2,3	2,1	12,7	0,7	24,9	
2007	51,2	0,4	1,1	7,7	2,2	12,4	-2,3	24,2	
2008	50,9	-0,5	1,2	1,0	2,3	12,3	-0,5	24,2	
Sachsen	1991	120,2	.	5,5	.	4,5	38,2	.	31,8
	1992	130,9	8,9	6,6	21,7	5,1	34,3	-10,3	26,2
	1993	143,6	9,7	7,9	18,5	5,5	35,5	3,7	24,7
	1994	153,8	7,2	7,2	-8,5	4,7	39,0	9,7	25,3
	1995	155,9	1,3	7,9	9,2	5,0	38,7	-0,8	24,8
	1996	155,0	-0,6	6,6	-15,6	4,3	39,0	0,8	25,2
	1997	162,0	4,5	6,2	-7,3	3,8	43,3	11,1	26,8
	1998	168,7	4,2	6,3	1,9	3,7	44,3	2,2	26,2
	1999	174,4	3,4	6,2	-1,8	3,5	46,4	4,7	26,6
	2000	181,2	3,9	6,1	-0,8	3,4	52,8	14,0	29,1
	2001	181,9	0,4	6,2	1,7	3,4	55,0	4,2	30,3
	2002	184,2	1,3	6,4	3,0	3,5	56,2	2,1	30,5
	2003	193,3	4,9	6,4	0,4	3,3	57,8	2,9	29,9
	2004	205,6	6,4	6,3	-2,7	3,0	59,9	3,7	29,1
2005	217,8	5,9	6,3	0,4	2,9	64,1	6,9	29,4	
2006	222,7	2,3	6,4	1,4	2,9	65,2	1,7	29,3	
2007	221,1	-0,7	6,8	6,5	3,1	62,5	-4,1	28,3	
2008	217,7	-1,6	6,8	0,7	3,1	61,4	-1,8	28,2	

Gewerbe						Jahr	Kreisfreie Stadt Landkreis Direktionsbezirk Land
darunter							
Verarbeitendes Gewerbe			Baugewerbe				
absolut	Veränderung gegenüber dem Vorjahr	Anteil an insgesamt	absolut	Veränderung gegenüber dem Vorjahr	Anteil an insgesamt		
1 000	%		1 000	%			
0,8	5,2	12,0	0,8	9,0	10,8	1994	noch: Nordsachsen
0,9	5,9	12,0	0,9	16,9	11,9	1995	
0,7	-15,6	10,0	0,9	1,3	11,9	1996	
0,8	12,4	10,6	1,0	7,8	12,1	1997	
0,8	-3,8	9,5	1,2	20,3	13,5	1998	
0,8	-4,9	8,6	1,4	22,9	15,9	1999	
0,9	11,4	9,2	1,6	14,7	17,6	2000	
0,8	-1,1	9,3	1,8	9,5	19,4	2001	
0,9	2,9	9,4	1,8	2,6	19,7	2002	
0,9	3,6	9,2	2,0	8,9	20,2	2003	
0,9	2,0	8,8	2,0	2,6	19,5	2004	
1,0	7,3	9,0	2,2	6,7	19,8	2005	
1,0	0,9	9,0	2,2	1,7	20,0	2006	
1,0	-2,1	8,8	2,2	-0,6	19,8	2007	
1,0	-2,1	8,7	2,2	-0,5	20,0	2008	
4,2	.	15,4	2,9	.	10,7	1991	Direktionsbezirk Leipzig
3,2	-23,8	10,7	3,1	6,7	10,5	1992	
3,2	1,8	10,0	2,8	-9,7	8,7	1993	
3,4	4,0	9,8	3,1	9,1	8,9	1994	
3,5	3,4	10,1	3,6	18,0	10,5	1995	
3,1	-10,9	9,1	4,3	17,4	12,5	1996	
3,5	11,1	9,8	4,5	6,3	12,8	1997	
3,4	-3,1	9,0	4,9	8,4	13,2	1998	
3,2	-4,2	8,2	5,8	17,9	14,8	1999	
3,7	14,8	9,2	6,7	16,5	16,7	2000	
3,6	-1,3	9,0	7,2	6,5	17,8	2001	
3,8	3,3	9,2	7,3	1,6	17,9	2002	
3,8	0,5	8,7	7,7	4,9	17,7	2003	
3,8	1,6	8,3	7,9	3,2	17,0	2004	
4,0	4,6	8,1	8,6	8,5	17,3	2005	
4,0	0,0	7,9	8,7	1,0	17,0	2006	
3,8	-5,1	7,4	8,6	-1,0	16,8	2007	
3,8	1,1	7,6	8,5	-1,1	16,6	2008	
26,4	.	22,0	11,8	.	9,8	1991	Sachsen
20,1	-23,8	15,4	13,9	18,4	10,6	1992	
20,5	1,8	14,3	14,8	6,6	10,3	1993	
22,6	10,3	14,7	16,2	9,0	10,5	1994	
21,7	-3,7	13,9	16,8	3,7	10,8	1995	
19,6	-10,1	12,6	19,3	14,9	12,4	1996	
22,0	12,5	13,6	21,2	10,1	13,1	1997	
21,3	-3,3	12,6	22,9	7,8	13,6	1998	
20,3	-4,6	11,6	25,9	13,3	14,9	1999	
23,1	14,0	12,8	29,5	14,0	16,3	2000	
22,7	-1,9	12,5	32,3	9,3	17,7	2001	
23,1	1,7	12,5	33,0	2,3	17,9	2002	
23,3	0,8	12,0	34,4	4,3	17,8	2003	
23,8	2,1	11,6	36,1	4,8	17,5	2004	
24,9	4,6	11,4	39,1	8,5	18,0	2005	
25,0	0,4	11,2	40,1	2,6	18,0	2006	
23,8	-4,8	10,8	38,7	-3,6	17,5	2007	
23,7	-0,3	10,9	37,6	-2,6	17,3	2008	

8. Selbstständige und mithelfende Familienangehörige in den Dienstleistungsbereichen 1991 bis 2008 nach Kreisfreien Städten und Landkreisen

Kreisfreie Stadt Landkreis Direktionsbezirk Land	Jahr	Insgesamt	Veränderung gegenüber dem Vorjahr	Anteil an den Selbstständigen und mithelfenden Familienangehörigen aller Wirt- schaftsbereiche	Handel, Gastgewerbe und Verkehr		
					absolut	Veränderung gegenüber dem Vorjahr	Anteil am Dienstleistungs- bereich
					1 000	%	%
Chemnitz, Stadt	1991	7,8	.	74,6	4,0	.	51,8
	1992	8,9	14,1	79,7	4,7	17,3	53,3
	1993	9,7	8,7	82,9	5,0	5,5	51,7
	1994	10,4	7,7	82,5	5,3	6,1	50,9
	1995	9,1	-12,4	81,4	4,5	-14,5	49,7
	1996	7,5	-17,6	81,4	3,6	-20,6	47,9
	1997	7,7	3,0	80,8	3,6	-0,6	46,3
	1998	8,1	4,7	80,5	3,5	-1,1	43,7
	1999	8,3	2,2	79,6	3,6	1,9	43,6
	2000	8,3	0,4	75,6	3,6	-0,6	43,1
	2001	8,1	-2,1	74,7	3,5	-1,3	43,5
	2002	8,2	0,7	74,4	3,4	-2,9	42,0
	2003	8,6	5,1	75,3	3,4	-1,0	39,5
	2004	9,3	8,3	76,2	3,5	1,8	37,1
	2005	9,9	5,8	76,0	3,5	0,6	35,3
	2006	10,2	4,0	76,7	3,5	1,3	34,4
	2007	10,3	0,5	77,3	3,5	-1,8	33,6
	2008	10,1	-1,9	77,1	3,3	-4,1	32,9
Erzgebirgskreis	1991	5,2	.	47,4	3,6	.	69,7
	1992	6,8	30,5	55,4	4,4	22,7	65,5
	1993	7,9	16,2	56,7	4,6	4,4	58,9
	1994	8,4	7,1	56,2	4,9	6,2	58,4
	1995	9,2	9,4	60,2	5,5	12,5	60,0
	1996	9,8	6,0	61,9	6,0	8,0	61,2
	1997	10,3	5,6	61,1	6,1	2,2	59,2
	1998	10,8	4,5	62,0	6,2	1,6	57,5
	1999	11,4	5,7	62,7	6,2	-0,4	54,2
	2000	11,3	-0,6	60,9	6,2	-0,1	54,5
	2001	11,0	-3,0	58,9	6,1	-1,6	55,3
	2002	11,1	1,1	58,3	5,9	-3,0	53,0
	2003	11,7	5,2	59,1	5,9	0,0	50,4
	2004	12,4	5,6	59,4	5,9	0,2	47,9
	2005	12,9	4,6	58,8	5,9	0,3	45,9
	2006	13,0	0,7	58,8	5,7	-3,1	44,2
	2007	12,9	-0,9	59,7	5,6	-2,6	43,4
	2008	12,5	-3,2	59,4	5,4	-2,8	43,6
Mittelsachsen	1991	4,5	.	51,9	3,0	.	66,1
	1992	5,7	26,5	58,8	3,8	26,3	66,0
	1993	6,6	14,3	59,9	4,1	7,9	62,3
	1994	7,1	7,6	60,1	4,3	6,3	61,6
	1995	7,7	9,8	62,7	4,7	9,1	61,2
	1996	8,3	7,4	65,8	5,0	5,1	60,0
	1997	8,4	1,0	64,3	4,9	-1,7	58,4
	1998	8,7	4,1	64,4	4,8	-1,4	55,3
	1999	9,0	2,8	64,7	4,9	0,5	54,1
	2000	8,9	-0,6	62,3	4,8	-1,2	53,7
	2001	8,8	-1,2	60,9	4,8	-0,8	54,0
	2002	8,9	0,9	60,5	4,6	-2,4	52,2
	2003	9,4	5,3	60,9	4,7	0,3	49,7
	2004	10,1	8,0	61,8	4,8	2,6	47,3
	2005	10,7	5,8	62,0	4,8	1,2	45,2
	2006	10,8	0,5	61,1	4,6	-4,3	43,1

Davon						Jahr	Kreisfreie Stadt Landkreis Direktionsbezirk Land
Finanzierung, Vermietung und Unternehmensdienstleister			Öffentliche und private Dienstleister				
absolut	Veränderung gegenüber dem Vorjahr	Anteil am Dienst- leistungsbereich	absolut	Veränderung gegenüber dem Vorjahr	Anteil am Dienst- leistungsbereich		
1 000	%		1 000	%			
1,6	.	21,1	2,1	.	27,1	1991	Chemnitz, Stadt
1,8	7,5	19,9	2,4	13,1	26,8	1992	
2,0	15,2	21,1	2,6	10,4	27,2	1993	
2,4	19,8	23,4	2,7	1,4	25,6	1994	
2,5	1,3	27,1	2,1	-20,9	23,2	1995	
2,5	0,6	33,1	1,4	-32,7	18,9	1996	
2,7	9,2	35,1	1,4	1,2	18,6	1997	
3,0	9,0	36,6	1,6	11,0	19,7	1998	
3,0	2,9	36,8	1,6	1,6	19,6	1999	
3,1	2,2	37,5	1,6	-0,7	19,4	2000	
3,0	-2,2	37,5	1,5	-3,8	19,1	2001	
3,1	3,4	38,5	1,6	3,4	19,6	2002	
3,3	5,7	38,6	1,9	17,2	21,8	2003	
3,7	12,3	40,1	2,1	13,1	22,8	2004	
3,9	4,7	39,7	2,5	16,0	25,0	2005	
4,1	4,3	39,8	2,6	7,2	25,8	2006	
4,1	-0,7	39,3	2,8	5,5	27,0	2007	
4,1	0,7	40,4	2,7	-2,9	26,8	2008	
0,4	.	8,6	1,1	.	21,7	1991	Erzgebirgskreis
0,7	45,9	9,6	1,7	49,7	24,8	1992	
0,8	30,1	10,8	2,4	42,1	30,3	1993	
1,1	29,6	13,0	2,4	0,9	28,6	1994	
1,4	29,3	15,4	2,3	-6,0	24,6	1995	
1,6	14,8	16,7	2,2	-4,5	22,1	1996	
2,0	23,9	19,6	2,2	1,4	21,3	1997	
2,3	11,5	20,9	2,3	6,5	21,6	1998	
2,6	13,6	22,4	2,7	14,2	23,4	1999	
2,5	-1,4	22,2	2,6	-1,0	23,3	2000	
2,5	-2,1	22,4	2,5	-7,3	22,3	2001	
2,7	8,2	24,0	2,6	4,3	23,0	2002	
2,8	5,5	24,1	3,0	16,8	25,5	2003	
3,1	9,6	25,0	3,3	12,2	27,1	2004	
3,3	5,8	25,3	3,7	11,2	28,8	2005	
3,4	3,1	25,9	3,9	4,6	29,9	2006	
3,3	-2,7	25,5	4,0	3,0	31,1	2007	
3,1	-6,4	24,6	4,0	-1,2	31,7	2008	
0,5	.	11,6	1,0	.	22,3	1991	Mittelsachsen
0,7	26,0	11,6	1,3	27,5	22,5	1992	
0,8	25,0	12,6	1,6	27,2	25,0	1993	
1,1	28,3	15,1	1,6	0,3	23,3	1994	
1,4	29,7	17,8	1,6	-1,5	20,9	1995	
1,6	16,2	19,3	1,7	6,5	20,8	1996	
1,8	11,3	21,2	1,7	-0,9	20,4	1997	
2,1	15,9	23,6	1,8	7,5	21,0	1998	
2,2	6,5	24,5	1,9	4,6	21,4	1999	
2,2	0,0	24,7	1,9	0,3	21,6	2000	
2,2	1,1	25,2	1,8	-4,7	20,8	2001	
2,4	6,2	26,5	1,9	3,0	21,3	2002	
2,5	5,8	26,7	2,2	16,9	23,6	2003	
2,8	10,6	27,3	2,6	16,3	25,4	2004	
2,9	5,3	27,2	3,0	14,9	27,6	2005	
3,0	2,2	27,6	3,2	6,7	29,3	2006	

Noch: 8. Selbstständige und mithelfende Familienangehörige in den Dienstleistungsbereichen
1991 bis 2008 nach Kreisfreien Städten und Landkreisen

Kreisfreie Stadt Landkreis Direktionsbezirk Land	Jahr	Insgesamt	Veränderung gegenüber dem Vorjahr	Anteil an den Selbstständigen und mithelfenden Familienangehörigen aller Wirt- schaftsbereiche	Handel, Gastgewerbe und Verkehr		
					absolut	Veränderung gegenüber dem Vorjahr	Anteil am Dienst- leistungsbereich
					1 000	%	%
noch: Mittelsachsen	2007	10,9	1,2	62,0	4,6	0,3	42,7
	2008	10,6	-2,8	61,9	4,5	-3,7	42,3
Vogtlandkreis	1991	4,0	.	54,6	2,6	.	65,1
	1992	4,9	22,2	59,5	3,1	20,6	64,2
	1993	5,4	12,0	57,5	3,3	5,6	60,5
	1994	5,9	8,1	57,7	3,5	6,4	59,6
	1995	6,6	12,8	61,5	3,9	10,5	58,4
	1996	7,3	10,3	65,7	4,1	6,1	56,2
	1997	7,5	2,0	65,1	4,1	0,7	55,5
	1998	7,9	6,3	66,4	4,2	2,2	53,3
	1999	8,0	1,4	66,3	4,1	-3,6	50,7
	2000	8,2	1,7	62,5	4,1	1,3	50,5
	2001	8,0	-1,7	61,3	4,1	-1,5	50,6
	2002	8,0	-0,2	60,8	3,9	-3,4	48,9
	2003	8,4	5,0	61,9	3,9	-0,2	46,5
	2004	9,0	7,0	62,6	4,0	1,5	44,1
	2005	9,3	2,9	61,8	4,0	0,3	43,0
	2006	9,5	2,1	62,0	3,9	-2,9	40,9
	2007	9,4	-1,2	62,7	3,8	-2,0	40,5
2008	9,2	-2,2	62,8	3,7	-3,0	40,2	
Zwickau	1991	5,5	.	56,8	3,6	.	65,2
	1992	6,8	24,8	63,8	4,2	19,2	62,3
	1993	7,8	14,8	64,7	4,5	6,2	57,6
	1994	8,6	10,1	65,4	4,8	6,2	55,6
	1995	9,4	8,9	67,8	5,1	6,1	54,1
	1996	9,4	0,2	68,1	5,2	2,3	55,3
	1997	9,7	3,7	67,4	5,2	0,1	53,3
	1998	10,3	5,2	68,5	5,2	0,2	50,8
	1999	10,5	2,0	68,0	5,2	-0,1	49,7
	2000	10,5	0,7	66,0	5,2	-0,3	49,2
	2001	10,4	-1,5	64,9	5,2	-0,6	49,7
	2002	10,5	1,2	64,6	5,0	-2,2	48,1
	2003	10,9	4,3	65,2	5,0	-0,9	45,7
	2004	11,7	6,8	66,3	5,1	1,4	43,4
	2005	12,2	4,5	66,2	5,1	1,2	42,0
	2006	12,3	1,0	66,0	4,9	-3,7	40,0
	2007	12,3	-0,4	66,8	4,9	-1,6	39,6
2008	11,9	-2,9	66,7	4,7	-4,1	39,1	
Direktionsbezirk Chemnitz	1991	26,9	.	57,3	16,8	.	62,3
	1992	33,1	22,7	63,6	20,3	21,0	61,5
	1993	37,4	13,0	64,4	21,5	5,9	57,6
	1994	40,4	8,1	64,4	22,9	6,2	56,6
	1995	42,1	4,2	66,3	23,8	3,9	56,4
	1996	42,3	0,5	67,6	23,9	0,4	56,4
	1997	43,7	3,2	66,7	23,9	0,2	54,8
	1998	45,8	4,9	67,4	24,0	0,4	52,4
	1999	47,2	3,0	67,4	23,9	-0,4	50,7
	2000	47,3	0,3	64,8	23,9	-0,2	50,5
	2001	46,4	-1,9	63,4	23,6	-1,1	50,9
	2002	46,7	0,8	62,9	23,0	-2,8	49,1
	2003	49,1	5,0	63,7	22,9	-0,3	46,6

Davon						Jahr	Kreisfreie Stadt Landkreis Direktionsbezirk Land
Finanzierung, Vermietung und Unternehmensdienstleister			Öffentliche und private Dienstleister				
absolut	Veränderung gegenüber dem Vorjahr	Anteil am Dienst- leistungsbereich	absolut	Veränderung gegenüber dem Vorjahr	Anteil am Dienst- leistungsbereich		
1 000	%		1 000	%			
3,0	-0,7	27,1	3,3	4,3	30,2	2007	noch: Mittelsachsen
2,9	-3,2	27,0	3,3	-1,2	30,7	2008	
0,5	.	12,0	0,9	.	23,0	1991	Vogtlandkreis
0,6	22,1	11,9	1,2	26,8	23,9	1992	
0,7	23,8	13,2	1,4	23,4	26,3	1993	
0,9	30,1	15,9	1,4	0,8	24,5	1994	
1,2	30,6	18,4	1,5	6,9	23,2	1995	
1,4	16,4	19,4	1,8	15,8	24,4	1996	
1,6	13,3	21,6	1,7	-4,0	23,0	1997	
1,8	12,2	22,8	1,9	10,4	23,9	1998	
2,0	12,8	25,4	1,9	1,8	24,0	1999	
2,1	4,3	26,0	1,9	-0,2	23,5	2000	
2,1	-2,4	25,8	1,9	-1,2	23,6	2001	
2,2	4,2	26,9	1,9	1,9	24,1	2002	
2,2	3,8	26,6	2,3	17,0	26,9	2003	
2,5	10,9	27,6	2,5	12,6	28,3	2004	
2,5	-0,5	26,7	2,8	10,4	30,3	2005	
2,6	4,3	27,3	3,0	7,4	31,9	2006	
2,4	-5,5	26,1	3,1	3,6	33,4	2007	
2,5	0,6	26,8	3,0	-3,4	33,0	2008	
0,7	.	12,6	1,2	.	22,1	1991	Zwickau
0,9	33,6	13,5	1,6	36,4	24,2	1992	
1,2	30,5	15,3	2,1	28,4	27,1	1993	
1,6	35,1	18,8	2,2	4,3	25,6	1994	
1,9	16,2	20,1	2,4	9,7	25,8	1995	
2,0	5,4	21,1	2,2	-8,3	23,6	1996	
2,3	15,9	23,6	2,2	1,2	23,1	1997	
2,6	14,8	25,7	2,4	7,1	23,5	1998	
2,8	6,9	27,0	2,4	1,3	23,3	1999	
2,9	1,6	27,2	2,5	1,8	23,6	2000	
2,9	0,0	27,6	2,3	-5,4	22,6	2001	
3,0	6,4	29,1	2,4	2,2	22,9	2002	
3,2	4,7	29,2	2,8	14,7	25,2	2003	
3,5	9,2	29,8	3,1	13,8	26,8	2004	
3,6	3,5	29,5	3,5	10,9	28,4	2005	
3,6	0,3	29,3	3,8	8,7	30,6	2006	
3,5	-4,1	28,3	4,0	4,7	32,2	2007	
3,4	-2,2	28,5	3,9	-2,0	32,5	2008	
3,8	.	14,0	6,4	.	23,6	1991	Direktionsbezirk Chemnitz
4,6	21,2	13,9	8,2	28,3	24,7	1992	
5,6	22,9	15,1	10,2	25,0	27,3	1993	
7,2	27,1	17,7	10,4	1,6	25,7	1994	
8,4	17,0	19,9	10,0	-4,0	23,7	1995	
9,1	9,0	21,6	9,3	-6,5	22,0	1996	
10,4	14,3	23,9	9,3	-0,1	21,3	1997	
11,7	12,4	25,6	10,1	8,2	22,0	1998	
12,7	8,0	26,9	10,6	5,0	22,4	1999	
12,8	1,3	27,1	10,6	0,1	22,4	2000	
12,7	-1,2	27,3	10,1	-4,8	21,7	2001	
13,4	5,6	28,7	10,4	3,0	22,2	2002	
14,1	5,1	28,7	12,1	16,4	24,6	2003	

Noch: 8. Selbstständige und mithelfende Familienangehörige in den Dienstleistungsbereichen
1991 bis 2008 nach Kreisfreien Städten und Landkreisen

Kreisfreie Stadt Landkreis Direktionsbezirk Land	Jahr	Insgesamt	Veränderung gegenüber dem Vorjahr	Anteil an den Selbstständigen und mithelfenden Familienangehörigen aller Wirt- schaftsbereiche	Handel, Gastgewerbe und Verkehr		
					absolut	Veränderung gegenüber dem Vorjahr	Anteil am Dienst- leistungsbereich
					1 000	%	%
noch: Direktions- bezirk Chemnitz	2004	52,5	7,0	64,5	23,2	1,4	44,2
	2005	55,0	4,7	64,2	23,4	0,7	42,5
	2006	55,8	1,6	64,1	22,7	-2,8	40,7
	2007	55,7	-0,2	65,0	22,4	-1,6	40,1
	2008	54,3	-2,6	64,9	21,6	-3,5	39,8
Dresden, Stadt	1991	13,4	.	80,7	7,2	.	53,6
	1992	14,4	7,8	83,4	8,1	13,6	56,5
	1993	15,3	6,3	84,8	8,6	5,5	56,1
	1994	16,4	7,0	85,1	9,1	6,3	55,7
	1995	14,7	-10,2	83,5	7,6	-16,9	51,5
	1996	12,9	-12,0	80,9	5,8	-23,8	44,6
	1997	13,1	1,4	79,7	5,6	-3,8	42,3
	1998	13,7	4,6	79,6	5,6	0,1	40,5
	1999	14,3	4,2	80,5	5,6	0,7	39,1
	2000	14,8	3,1	76,7	5,8	3,3	39,2
	2001	14,8	0,5	76,3	5,8	0,2	39,1
	2002	15,2	2,4	76,4	5,7	-2,1	37,4
	2003	16,3	7,7	77,2	5,9	4,2	36,1
	2004	17,8	9,1	78,1	6,1	2,4	33,9
	2005	19,2	7,5	78,5	6,2	1,8	32,1
	2006	20,0	4,5	78,8	6,1	-1,0	30,4
2007	20,5	2,3	79,9	6,2	1,5	30,2	
2008	20,6	0,2	80,4	6,1	-1,6	29,6	
Bautzen	1991	4,7	.	57,0	3,1	.	66,0
	1992	5,8	23,2	62,2	3,8	21,7	65,2
	1993	6,7	15,4	63,0	4,1	9,7	62,0
	1994	7,2	7,6	63,7	4,4	6,2	61,2
	1995	7,6	5,4	64,1	4,6	4,0	60,4
	1996	8,0	5,0	65,5	4,6	0,9	58,0
	1997	8,3	4,7	65,0	4,7	1,7	56,3
	1998	8,8	5,8	66,6	4,7	1,2	53,9
	1999	8,8	0,5	65,7	4,6	-2,2	52,4
	2000	8,9	0,4	63,7	4,7	0,3	52,4
	2001	8,9	0,0	62,8	4,7	0,3	52,5
	2002	8,9	0,1	62,7	4,6	-2,2	51,3
	2003	9,5	6,6	63,5	4,6	0,9	48,6
	2004	10,3	8,3	64,6	4,8	3,2	46,3
	2005	10,7	4,3	64,1	4,8	0,3	44,5
	2006	10,8	1,3	63,8	4,6	-3,7	42,3
2007	10,8	-0,5	64,3	4,5	-1,2	42,0	
2008	10,5	-2,8	64,3	4,4	-3,6	41,7	
Görlitz	1991	4,5	.	59,4	3,2	.	70,3
	1992	5,1	12,5	64,4	3,5	10,1	68,8
	1993	5,3	5,4	64,1	3,4	-1,8	64,1
	1994	5,8	7,9	64,7	3,6	6,1	63,0
	1995	6,5	13,2	66,5	4,0	8,9	60,7
	1996	7,2	10,8	67,8	4,2	5,0	57,5
	1997	7,6	5,2	66,1	4,2	1,1	55,3
	1998	8,0	4,9	66,1	4,2	-0,2	52,6
	1999	8,3	3,5	66,5	4,2	0,1	50,8
	2000	8,1	-1,5	66,4	4,1	-1,4	50,8

Davon						Jahr	Kreisfreie Stadt Landkreis Direktionsbezirk Land
Finanzierung, Vermietung und Unternehmensdienstleister			Öffentliche und private Dienstleister				
absolut	Veränderung gegenüber dem Vorjahr	Anteil am Dienst- leistungsbereich	absolut	Veränderung gegenüber dem Vorjahr	Anteil am Dienst- leistungsbereich		
1 000	%		1 000	%			
15,6	10,5	29,6	13,7	13,5	26,1	2004	noch: Direktions- bezirk Chemnitz
16,2	3,9	29,4	15,4	12,4	28,1	2005	
16,6	2,8	29,8	16,5	6,9	29,5	2006	
16,2	-2,6	29,1	17,2	4,2	30,8	2007	
15,9	-2,1	29,2	16,8	-2,1	31,0	2008	
3,4	.	25,4	2,8	.	21,0	1991	Dresden, Stadt
3,4	1,6	23,9	2,8	0,8	19,6	1992	
3,8	11,3	25,0	2,9	2,6	18,9	1993	
4,4	15,0	26,9	2,8	-1,7	17,4	1994	
4,4	0,7	30,2	2,7	-5,7	18,3	1995	
4,6	3,2	35,4	2,6	-3,4	20,0	1996	
4,9	8,0	37,7	2,6	1,1	20,0	1997	
5,4	9,2	39,3	2,8	5,6	20,2	1998	
5,8	6,8	40,3	2,9	6,2	20,6	1999	
6,0	4,2	40,8	3,0	0,5	20,0	2000	
6,2	3,3	41,9	2,8	-4,7	19,0	2001	
6,5	5,2	43,0	3,0	5,5	19,6	2002	
6,9	6,1	42,4	3,5	18,1	21,5	2003	
7,7	11,5	43,3	4,1	15,7	22,8	2004	
8,3	7,8	43,4	4,7	15,6	24,5	2005	
8,8	5,2	43,7	5,2	10,5	25,9	2006	
8,9	2,0	43,5	5,4	4,0	26,3	2007	
9,0	0,7	43,7	5,5	1,6	26,6	2008	
0,6	.	12,4	1,0	.	21,6	1991	Bautzen
0,7	25,5	12,6	1,3	26,5	22,2	1992	
0,9	26,1	13,8	1,6	26,0	24,3	1993	
1,2	28,3	16,4	1,6	-0,7	22,4	1994	
1,4	18,6	18,5	1,6	-0,4	21,2	1995	
1,5	9,2	19,2	1,8	13,2	22,8	1996	
1,8	17,6	21,6	1,8	1,5	22,1	1997	
2,1	14,3	23,3	2,0	9,1	22,8	1998	
2,1	4,2	24,2	2,1	3,0	23,4	1999	
2,2	1,8	24,5	2,0	-1,0	23,1	2000	
2,2	1,1	24,8	2,0	-1,8	22,7	2001	
2,3	3,8	25,7	2,0	1,4	22,9	2002	
2,6	11,9	27,0	2,3	13,3	24,4	2003	
2,9	12,2	28,0	2,6	14,3	25,7	2004	
3,0	3,7	27,8	3,0	12,1	27,7	2005	
3,1	4,0	28,5	3,2	6,6	29,1	2006	
3,0	-4,2	27,5	3,3	4,4	30,5	2007	
2,8	-4,3	27,0	3,3	-0,5	31,3	2008	
0,5	.	11,9	0,8	.	17,8	1991	Görlitz
0,6	18,2	12,5	0,9	18,0	18,7	1992	
0,8	21,9	14,4	1,1	20,8	21,5	1993	
1,0	28,0	17,1	1,1	-	19,9	1994	
1,2	24,1	18,7	1,3	17,5	20,6	1995	
1,4	12,9	19,1	1,7	25,9	23,4	1996	
1,7	20,2	21,8	1,7	3,0	22,9	1997	
1,9	16,2	24,1	1,9	6,6	23,3	1998	
2,2	11,7	26,0	1,9	2,8	23,1	1999	
2,1	-1,3	26,1	1,9	-1,6	23,1	2000	

Noch: 8. Selbstständige und mithelfende Familienangehörige in den Dienstleistungsbereichen
1991 bis 2008 nach Kreisfreien Städten und Landkreisen

Kreisfreie Stadt Landkreis Direktionsbezirk Land	Jahr	Insgesamt	Veränderung gegenüber dem Vorjahr	Anteil an den Selbstständigen und mithelfenden Familienangehörigen aller Wirt- schaftsbereiche	Handel, Gastgewerbe und Verkehr		
					absolut	Veränderung gegenüber dem Vorjahr	Anteil am Dienst- leistungsbereich
					1 000	%	%
noch: Görlitz	2001	8,0	-1,7	65,0	4,1	-0,4	51,5
	2002	7,8	-2,1	64,3	3,9	-4,4	50,3
	2003	8,2	5,2	65,0	4,0	1,7	48,6
	2004	8,8	6,5	66,2	4,0	-0,8	45,3
	2005	9,3	6,4	65,8	4,0	1,1	43,0
	2006	9,6	2,3	66,0	3,9	-3,1	40,8
	2007	9,6	0,4	66,8	3,8	-1,4	40,1
	2008	9,3	-3,2	65,9	3,7	-3,2	40,0
Meißen	1991	3,7	.	57,2	2,3	.	62,7
	1992	4,5	23,3	64,5	2,9	26,5	64,3
	1993	5,2	15,4	66,9	3,3	13,0	63,0
	1994	5,7	9,2	67,4	3,5	6,3	61,3
	1995	6,2	9,8	68,0	3,7	5,3	58,8
	1996	6,6	6,0	69,7	3,7	1,7	56,4
	1997	6,6	0,3	66,9	3,7	-2,1	55,1
	1998	7,0	4,9	67,7	3,7	0,4	52,7
	1999	7,1	2,7	67,3	3,7	-0,3	51,2
	2000	7,1	-0,1	65,4	3,6	-1,7	50,3
	2001	7,1	0,1	64,3	3,6	0,9	50,8
	2002	7,2	0,3	63,9	3,6	-1,9	49,7
	2003	7,6	6,6	64,6	3,6	1,9	47,5
	2004	8,2	6,9	65,2	3,7	2,8	45,7
	2005	8,6	5,8	65,3	3,8	0,9	43,5
	2006	8,9	2,6	65,3	3,7	-1,0	42,0
2007	8,9	0,8	66,1	3,8	1,5	42,3	
2008	8,9	-0,8	66,1	3,7	-2,5	41,6	
Sächsische Schweiz- Osterzgebirge	1991	4,2	.	57,7	2,4	.	58,1
	1992	4,8	15,0	61,6	2,8	16,6	58,9
	1993	4,9	2,8	59,4	2,8	0,9	57,9
	1994	5,3	6,9	60,0	3,0	6,4	57,6
	1995	5,9	12,2	62,6	3,5	14,5	58,8
	1996	6,5	10,7	65,4	3,8	9,7	58,3
	1997	6,8	3,8	64,4	3,9	1,8	57,2
	1998	7,1	4,5	64,7	4,0	2,1	55,9
	1999	7,2	1,6	64,4	3,9	-2,4	53,7
	2000	7,3	1,0	62,5	3,9	1,0	53,7
	2001	7,0	-3,7	61,0	3,8	-2,7	54,3
	2002	7,1	2,0	60,8	3,7	-1,6	52,3
	2003	7,7	7,8	61,4	3,8	3,1	50,0
	2004	8,3	7,4	62,2	3,9	2,5	47,7
	2005	8,7	5,3	62,0	3,9	-0,1	45,3
	2006	8,7	0,5	61,8	3,8	-3,9	43,3
2007	8,6	-1,0	62,3	3,8	-0,7	43,4	
2008	8,5	-1,2	62,1	3,7	-0,9	43,6	
Direktionsbezirk Dresden	1991	30,4	.	66,0	18,1	.	59,7
	1992	34,6	13,8	70,2	21,1	16,4	61,1
	1993	37,4	8,4	70,6	22,3	5,4	59,5
	1994	40,3	7,5	71,1	23,7	6,3	58,8
	1995	40,9	1,7	70,8	23,2	-1,8	56,8
	1996	41,3	0,8	70,8	22,1	-5,0	53,5

Davon						Jahr	Kreisfreie Stadt Landkreis Direktionsbezirk Land
Finanzierung, Vermietung und Unternehmensdienstleister			Öffentliche und private Dienstleister				
absolut	Veränderung gegenüber dem Vorjahr	Anteil am Dienst- leistungsbereich	absolut	Veränderung gegenüber dem Vorjahr	Anteil am Dienst- leistungsbereich		
1 000	%		1 000	%			
2,0	-3,6	25,6	1,8	-2,4	22,9	2001	noch: Görlitz
2,0	-2,6	25,4	1,9	3,7	24,3	2002	
2,0	2,6	24,8	2,2	15,1	26,6	2003	
2,3	12,3	26,2	2,5	14,3	28,5	2004	
2,6	11,5	27,4	2,8	10,1	29,5	2005	
2,6	3,0	27,6	3,0	9,5	31,6	2006	
2,5	-4,5	26,3	3,2	7,0	33,7	2007	
2,4	-4,8	25,8	3,2	-1,9	34,1	2008	
0,5	.	13,6	0,9	.	23,7	1991	Meißen
0,6	16,9	12,9	1,0	18,5	22,8	1992	
0,7	21,3	13,5	1,2	18,8	23,5	1993	
1,0	39,3	17,3	1,2	-0,4	21,4	1994	
1,3	33,9	21,1	1,3	3,0	20,1	1995	
1,5	14,4	22,8	1,4	9,7	20,8	1996	
1,6	7,0	24,3	1,4	-0,4	20,6	1997	
1,8	13,7	26,3	1,5	6,8	21,0	1998	
2,0	8,7	27,9	1,5	2,6	21,0	1999	
2,0	0,2	27,9	1,6	3,7	21,8	2000	
2,0	0,3	28,0	1,5	-2,2	21,3	2001	
2,0	2,4	28,5	1,6	2,8	21,8	2002	
2,2	8,1	28,9	1,8	15,3	23,6	2003	
2,4	10,4	29,9	2,0	10,9	24,4	2004	
2,6	5,7	29,9	2,3	15,1	26,6	2005	
2,7	3,0	30,0	2,5	7,9	28,0	2006	
2,6	-4,0	28,6	2,6	4,8	29,1	2007	
2,5	-0,1	28,8	2,6	1,0	29,6	2008	
0,5	.	11,2	1,3	.	30,7	1991	Sächsische Schweiz- Osterzgebirge
0,5	8,4	10,5	1,5	14,4	30,5	1992	
0,6	13,3	11,6	1,5	2,8	30,5	1993	
0,7	21,2	13,2	1,5	2,2	29,2	1994	
0,9	35,9	15,9	1,5	-2,9	25,3	1995	
1,2	22,5	17,6	1,6	5,6	24,1	1996	
1,3	14,8	19,5	1,6	0,3	23,3	1997	
1,5	10,2	20,6	1,7	5,6	23,6	1998	
1,6	12,0	22,7	1,7	1,9	23,6	1999	
1,6	0,5	22,6	1,7	1,4	23,7	2000	
1,6	-5,3	22,2	1,6	-4,6	23,5	2001	
1,7	10,4	24,0	1,7	2,6	23,6	2002	
1,9	10,9	24,7	1,9	15,2	25,3	2003	
2,1	12,4	25,8	2,2	12,4	26,4	2004	
2,3	7,8	26,5	2,5	12,5	28,2	2005	
2,4	3,1	27,1	2,6	5,1	29,6	2006	
2,2	-7,4	25,4	2,7	4,4	31,2	2007	
2,1	-3,9	24,7	2,7	0,6	31,7	2008	
5,5	.	18,0	6,8	.	22,3	1991	Direktionsbezirk Dresden
5,9	7,7	17,0	7,6	11,6	21,9	1992	
6,8	15,4	18,1	8,4	11,1	22,4	1993	
8,2	21,3	20,5	8,4	-0,4	20,8	1994	
9,3	13,0	22,8	8,4	0,3	20,5	1995	
10,1	8,9	24,6	9,1	8,0	21,9	1996	

Noch: 8. Selbstständige und mithelfende Familienangehörige in den Dienstleistungsbereichen
1991 bis 2008 nach Kreisfreien Städten und Landkreisen

Kreisfreie Stadt Landkreis Direktionsbezirk Land	Jahr	Insgesamt	Veränderung gegenüber dem Vorjahr	Anteil an den Selbstständigen und mithelfenden Familienangehörigen aller Wirt- schaftsbereiche	Handel, Gastgewerbe und Verkehr		
					absolut	Veränderung gegenüber dem Vorjahr	Anteil am Dienst- leistungsbereich
					1 000	%	%
noch: Direktions- bezirk Dresden	1997	42,5	2,9	69,4	22,0	-0,4	51,7
	1998	44,6	4,9	69,9	22,1	0,7	49,6
	1999	45,7	2,7	69,9	22,0	-0,8	48,0
	2000	46,2	0,9	68,0	22,1	0,5	47,8
	2001	45,8	-0,7	67,0	22,0	-0,3	48,0
	2002	46,2	0,8	66,8	21,5	-2,4	46,5
	2003	49,4	6,9	67,5	22,0	2,5	44,5
	2004	53,3	7,9	68,5	22,4	2,1	42,1
	2005	56,6	6,1	68,5	22,6	0,9	40,0
	2006	58,0	2,6	68,6	22,1	-2,5	38,1
	2007	58,5	0,8	69,5	22,1	0,0	37,8
	2008	57,7	-1,3	69,5	21,6	-2,3	37,4
Leipzig, Stadt	1991	13,2	.	78,6	6,5	.	49,4
	1992	14,5	9,4	82,6	7,4	12,4	50,8
	1993	15,6	7,8	85,6	7,4	1,1	47,6
	1994	16,6	6,1	85,9	7,9	6,2	47,7
	1995	15,3	-7,5	83,7	7,2	-8,8	47,1
	1996	14,2	-7,2	83,3	6,3	-13,2	44,0
	1997	14,1	-0,6	82,5	5,9	-6,0	41,6
	1998	14,9	5,2	81,7	5,8	-1,1	39,1
	1999	15,3	3,1	81,3	5,8	-0,6	37,7
	2000	15,4	0,7	76,7	5,7	-1,2	37,0
	2001	15,4	-0,3	76,1	5,7	-0,2	37,0
	2002	15,6	1,6	76,3	5,5	-3,2	35,3
	2003	16,7	7,2	77,4	5,7	3,0	33,9
	2004	18,5	10,4	78,7	5,9	4,3	32,0
	2005	19,9	7,7	78,9	6,1	2,4	30,5
	2006	21,0	5,6	79,9	6,1	0,1	28,9
	2007	21,3	1,2	80,7	6,1	0,1	28,5
2008	21,3	0,1	80,9	5,9	-2,8	27,7	
Leipzig	1991	3,0	.	53,9	2,0	.	65,3
	1992	4,1	35,8	62,2	2,6	33,0	64,0
	1993	5,1	24,5	66,4	3,1	17,2	60,2
	1994	5,5	8,1	67,0	3,3	6,2	59,2
	1995	5,9	6,0	65,8	3,5	5,9	59,2
	1996	6,2	5,3	64,2	3,5	2,0	57,3
	1997	6,5	4,7	63,4	3,6	1,2	55,4
	1998	6,8	5,4	66,0	3,5	-1,2	51,9
	1999	7,4	8,2	65,6	3,7	5,6	50,7
	2000	7,1	-4,2	64,9	3,5	-7,0	49,2
	2001	7,0	-1,2	64,1	3,5	-	49,8
	2002	7,0	-0,2	63,0	3,4	-3,5	48,2
	2003	7,5	6,9	63,9	3,4	1,3	45,7
	2004	8,1	9,1	65,3	3,5	2,8	43,0
	2005	8,6	5,6	64,9	3,6	2,5	41,8
	2006	8,8	3,0	65,2	3,5	-3,2	39,2
	2007	8,9	1,1	65,5	3,5	-0,6	38,6
2008	8,8	-1,1	65,1	3,4	-0,7	38,7	
Nordsachsen	1991	3,0	.	62,6	2,0	.	66,1
	1992	3,8	27,2	68,1	2,4	23,4	64,1
	1993	4,6	22,4	70,5	2,9	17,6	61,6

Davon						Jahr	Kreisfreie Stadt Landkreis Direktionsbezirk Land
Finanzierung, Vermietung und Unternehmensdienstleister			Öffentliche und private Dienstleister				
absolut	Veränderung gegenüber dem Vorjahr	Anteil am Dienst- leistungsbereich	absolut	Veränderung gegenüber dem Vorjahr	Anteil am Dienst- leistungsbereich		
1 000	%		1 000	%			
11,3	11,7	26,7	9,2	1,2	21,6	1997	noch: Direktions- bezirk Dresden
12,7	11,8	28,4	9,8	6,7	21,9	1998	
13,7	8,0	29,9	10,1	3,6	22,1	1999	
13,9	1,9	30,2	10,2	0,4	22,0	2000	
14,0	0,5	30,6	9,8	-3,3	21,4	2001	
14,6	4,0	31,5	10,2	3,4	22,0	2002	
15,6	7,4	31,7	11,8	15,7	23,8	2003	
17,5	11,7	32,8	13,4	13,9	25,1	2004	
18,7	7,3	33,1	15,2	13,3	26,8	2005	
19,5	4,1	33,6	16,4	8,3	28,3	2006	
19,2	-1,8	32,8	17,2	4,8	29,4	2007	
18,9	-1,4	32,7	17,3	0,3	29,9	2008	
3,7	.	28,2	3,0	.	22,3	1991	Leipzig, Stadt
4,0	7,0	27,6	3,1	5,8	21,6	1992	
4,7	17,4	30,1	3,5	11,1	22,2	1993	
5,2	11,0	31,5	3,4	-1,0	20,8	1994	
4,8	-7,1	31,7	3,3	-5,3	21,3	1995	
4,8	-1,6	33,6	3,2	-2,3	22,4	1996	
5,1	6,6	36,0	3,2	-0,8	22,4	1997	
5,7	11,5	38,2	3,4	6,8	22,7	1998	
6,1	7,9	40,0	3,4	1,2	22,3	1999	
6,3	2,2	40,6	3,5	1,3	22,4	2000	
6,4	1,6	41,3	3,3	-3,9	21,6	2001	
6,7	5,4	42,9	3,4	2,7	21,9	2002	
7,0	4,5	41,8	4,1	19,0	24,3	2003	
7,9	12,8	42,7	4,7	14,9	25,3	2004	
8,4	6,0	42,0	5,5	17,3	27,5	2005	
8,9	6,2	42,3	6,1	10,8	28,9	2006	
8,9	-0,0	41,7	6,3	4,3	29,7	2007	
9,0	1,3	42,2	6,4	1,2	30,0	2008	
0,3	.	10,2	0,7	.	24,4	1991	Leipzig
0,4	42,6	10,7	1,0	40,5	25,3	1992	
0,6	39,8	12,0	1,4	36,7	27,7	1993	
0,9	39,3	15,5	1,4	-1,3	25,3	1994	
1,1	32,3	19,4	1,3	-10,2	21,5	1995	
1,3	13,8	21,0	1,3	6,4	21,7	1996	
1,5	14,2	22,9	1,4	4,8	21,7	1997	
1,7	17,3	25,4	1,5	9,7	22,6	1998	
2,0	15,1	27,1	1,6	6,1	22,2	1999	
1,9	-4,1	27,1	1,7	2,1	23,6	2000	
1,9	0,7	27,6	1,6	-5,9	22,5	2001	
2,0	1,7	28,2	1,7	5,0	23,7	2002	
2,2	9,8	28,9	1,9	14,8	25,4	2003	
2,4	11,9	29,7	2,2	17,2	27,3	2004	
2,5	4,6	29,4	2,5	11,7	28,9	2005	
2,6	4,8	29,9	2,7	10,2	30,9	2006	
2,5	-3,8	28,4	3,0	8,0	33,0	2007	
2,5	-0,5	28,6	2,9	-2,0	32,7	2008	
0,4	.	13,7	0,6	.	20,3	1991	Nordsachsen
0,6	35,4	14,6	0,8	34,0	21,3	1992	
0,7	24,7	14,8	1,1	35,1	23,6	1993	

Noch: 8. Selbstständige und mithelfende Familienangehörige in den Dienstleistungsbereichen
1991 bis 2008 nach Kreisfreien Städten und Landkreisen

Kreisfreie Stadt Landkreis Direktionsbezirk Land	Jahr	Insgesamt	Veränderung gegenüber dem Vorjahr	Anteil an den Selbstständigen und mithelfenden Familienangehörigen aller Wirt- schaftsbereiche	Handel, Gastgewerbe und Verkehr		
					absolut	Veränderung gegenüber dem Vorjahr	Anteil am Dienst- leistungsbereich
					1 000	%	%
noch: Nordsachsen	1994	4,9	6,0	70,6	3,0	6,3	61,8
	1995	5,2	4,9	69,7	3,2	4,6	61,6
	1996	5,4	5,0	72,5	3,2	0,9	59,2
	1997	5,8	6,4	72,4	3,3	2,1	56,8
	1998	6,2	6,9	72,2	3,4	2,5	54,4
	1999	6,3	2,4	70,5	3,3	-1,5	52,4
	2000	6,3	0,5	68,3	3,3	-1,2	51,5
	2001	6,1	-4,3	66,1	3,1	-4,0	51,6
	2002	6,1	1,0	65,9	3,1	-1,8	50,2
	2003	6,5	5,7	65,6	3,1	1,0	48,0
	2004	7,0	8,6	67,1	3,2	3,3	45,7
	2005	7,3	4,6	66,7	3,2	0,2	43,7
	2006	7,3	-0,1	66,3	3,1	-3,4	42,3
	2007	7,4	0,5	66,3	3,1	-1,2	41,6
2008	7,2	-1,7	66,0	3,0	-2,0	41,5	
Direktionsbezirk Leipzig	1991	19,2	.	70,7	10,5	.	54,5
	1992	22,4	16,3	75,3	12,4	18,4	55,5
	1993	25,4	13,3	78,0	13,4	7,7	52,7
	1994	27,0	6,5	78,3	14,2	6,2	52,6
	1995	26,3	-2,5	76,1	13,9	-2,5	52,6
	1996	25,8	-2,0	75,5	13,0	-6,2	50,4
	1997	26,3	2,1	74,7	12,7	-2,1	48,3
	1998	27,8	5,6	75,1	12,7	-0,2	45,6
	1999	29,0	4,2	74,3	12,8	0,9	44,2
	2000	28,8	-0,6	71,6	12,5	-2,9	43,2
	2001	28,4	-1,4	70,6	12,3	-1,2	43,3
	2002	28,7	1,1	70,3	11,9	-2,9	41,6
	2003	30,7	6,8	71,1	12,2	2,1	39,7
	2004	33,6	9,7	72,5	12,6	3,6	37,5
2005	35,9	6,6	72,4	12,9	1,9	35,9	
2006	37,2	3,8	73,0	12,7	-1,7	34,0	
2007	37,6	1,1	73,5	12,6	-0,4	33,5	
2008	37,4	-0,5	73,5	12,3	-2,0	33,0	
Sachsen	1991	76,6	.	63,7	45,4	.	59,3
	1992	90,0	17,6	68,8	53,9	18,5	59,8
	1993	100,2	11,3	69,8	57,2	6,1	57,1
	1994	107,7	7,5	70,0	60,7	6,3	56,4
	1995	109,4	1,6	70,1	60,9	0,2	55,6
	1996	109,4	0,0	70,6	58,9	-3,2	53,9
	1997	112,5	2,8	69,4	58,6	-0,5	52,1
	1998	118,2	5,1	70,0	58,8	0,4	49,8
	1999	121,9	3,1	69,9	58,7	-0,2	48,1
	2000	122,3	0,3	67,5	58,4	-0,5	47,7
	2001	120,6	-1,4	66,3	57,9	-0,8	48,0
	2002	121,6	0,8	66,0	56,4	-2,7	46,3
	2003	129,1	6,1	66,8	57,1	1,3	44,2
	2004	139,4	8,0	67,8	58,3	2,1	41,8
2005	147,4	5,7	67,7	58,9	1,0	40,0	
2006	151,1	2,5	67,9	57,5	-2,4	38,0	
2007	151,8	0,5	68,7	57,1	-0,7	37,6	
2008	149,4	-1,6	68,6	55,5	-2,7	37,2	

Davon						Jahr	Kreisfreie Stadt Landkreis Direktionsbezirk Land
Finanzierung, Vermietung und Unternehmensdienstleister			Öffentliche und private Dienstleister				
absolut	Veränderung gegenüber dem Vorjahr	Anteil am Dienst- leistungsbereich	absolut	Veränderung gegenüber dem Vorjahr	Anteil am Dienst- leistungsbereich		
1 000	%		1 000	%			
0,8	13,2	15,8	1,1	0,5	22,4	1994	noch: Nordsachsen
0,9	18,5	17,9	1,1	-3,7	20,5	1995	
1,1	14,1	19,4	1,2	9,5	21,4	1996	
1,3	23,4	22,6	1,2	2,9	20,7	1997	
1,5	12,6	23,8	1,3	12,7	21,8	1998	
1,6	9,0	25,3	1,4	4,8	22,3	1999	
1,7	4,0	26,2	1,4	0,7	22,4	2000	
1,6	-5,5	25,8	1,4	-3,7	22,5	2001	
1,7	6,1	27,1	1,4	1,6	22,7	2002	
1,8	7,0	27,5	1,6	14,4	24,5	2003	
2,0	10,4	27,9	1,9	17,1	26,4	2004	
2,0	2,1	27,2	2,1	14,9	29,0	2005	
2,0	-2,0	26,7	2,3	6,7	31,0	2006	
2,0	-	26,6	2,3	3,1	31,8	2007	
1,9	-1,4	26,7	2,3	-1,7	31,8	2008	
4,5	.	23,2	4,3	.	22,3	1991	Direktionsbezirk Leipzig
5,0	12,1	22,3	5,0	15,7	22,2	1992	
6,0	20,2	23,7	6,0	20,3	23,6	1993	
6,9	14,2	25,4	5,9	-0,8	22,0	1994	
6,9	0,8	26,2	5,6	-6,1	21,2	1995	
7,1	3,0	27,6	5,7	1,9	22,0	1996	
7,9	10,5	29,8	5,8	1,3	21,8	1997	
8,9	12,8	31,9	6,3	8,7	22,5	1998	
9,7	9,5	33,5	6,5	3,2	22,3	1999	
9,8	1,2	34,1	6,5	1,4	22,7	2000	
9,9	0,2	34,7	6,3	-4,4	22,0	2001	
10,3	4,8	35,9	6,5	3,1	22,5	2002	
10,9	5,9	35,7	7,5	16,9	24,6	2003	
12,3	12,2	36,5	8,7	15,9	26,0	2004	
12,9	5,1	36,0	10,1	15,4	28,2	2005	
13,5	4,7	36,3	11,1	9,8	29,8	2006	
13,4	-0,8	35,6	11,6	4,9	30,9	2007	
13,5	0,6	36,0	11,6	-0,2	31,0	2008	
13,7	.	17,9	17,4	.	22,8	1991	Sachsen
15,5	12,9	17,2	20,7	18,7	23,0	1992	
18,4	19,2	18,4	24,6	18,8	24,5	1993	
22,3	20,8	20,7	24,7	0,4	22,9	1994	
24,6	10,5	22,5	23,9	-3,0	21,9	1995	
26,4	7,3	24,1	24,1	0,6	22,0	1996	
29,6	12,3	26,3	24,2	0,7	21,5	1997	
33,3	12,3	28,1	26,1	7,8	22,1	1998	
36,1	8,4	29,6	27,2	4,1	22,3	1999	
36,6	1,5	29,9	27,3	0,5	22,3	2000	
36,5	-0,2	30,3	26,2	-4,1	21,7	2001	
38,3	4,8	31,5	27,0	3,2	22,2	2002	
40,7	6,2	31,5	31,4	16,3	24,3	2003	
45,3	11,4	32,5	35,9	14,2	25,7	2004	
47,8	5,5	32,4	40,7	13,5	27,6	2005	
49,6	3,8	32,8	44,0	8,1	29,1	2006	
48,7	-1,8	32,1	46,0	4,6	30,3	2007	
48,2	-1,1	32,3	45,7	-0,7	30,6	2008	

**9. Quote der Selbstständigen und mithelfenden Familienangehörigen 2002 bis 2008
nach Kreisfreien Städten und Landkreisen (in Prozent)**

Kreisfreie Stadt Landkreis Direktionsbezirk Land	2002	2003	2004	2005	2006	2007	2008
Chemnitz, Stadt	7,5	7,9	8,4	9,0	9,2	9,1	8,9
Erzgebirgskreis	12,6	13,1	13,7	14,6	14,8	14,4	14,0
Mittelsachsen	10,9	11,4	12,1	12,8	13,0	12,7	12,2
Vogtlandkreis	12,0	12,6	13,4	14,2	14,4	14,0	13,6
Zwickau	9,9	10,4	11,0	11,7	11,9	11,6	11,2
Direktionsbezirk Chemnitz	10,5	11,0	11,6	12,4	12,5	12,2	11,9
Dresden, Stadt	6,9	7,3	7,9	8,5	8,6	8,5	8,3
Bautzen	10,0	10,7	11,4	12,1	12,3	12,0	11,6
Görlitz	10,7	11,4	11,9	12,8	13,1	12,9	12,7
Meißen	10,2	10,8	11,4	12,1	12,4	12,2	12,0
Sächsische Schweiz- Osterzgebirge	11,7	12,3	13,1	14,1	14,4	14,0	13,7
Direktionsbezirk Dresden	9,2	9,7	10,4	11,1	11,3	11,0	10,8
Leipzig, Stadt	7,6	7,9	8,5	9,2	9,3	9,2	9,1
Leipzig	11,5	12,3	13,0	14,1	14,3	14,0	13,7
Nordsachsen	10,5	11,2	11,7	12,6	12,7	12,5	12,3
Direktionsbezirk Leipzig	9,0	9,4	10,1	10,8	10,9	10,8	10,6
Sachsen	9,6	10,1	10,8	11,5	11,6	11,4	11,1

10. Quote der Arbeitnehmer 2002 bis 2008 nach Kreisfreien Städten und Landkreisen (in Prozent)

Kreisfreie Stadt Landkreis Direktionsbezirk Land	2002	2003	2004	2005	2006	2007	2008
Chemnitz, Stadt	92,5	92,1	91,6	91,0	90,8	90,9	91,1
Erzgebirgskreis	87,4	86,9	86,3	85,4	85,2	85,6	86,0
Mittelsachsen	89,1	88,6	87,9	87,2	87,0	87,3	87,8
Vogtlandkreis	88,0	87,4	86,6	85,8	85,6	86,0	86,4
Zwickau	90,1	89,6	89,0	88,3	88,1	88,4	88,8
Direktionsbezirk Chemnitz	89,5	89,0	88,4	87,6	87,5	87,8	88,1
Dresden, Stadt	93,1	92,7	92,1	91,5	91,4	91,5	91,7
Bautzen	90,0	89,3	88,6	87,9	87,7	88,0	88,4
Görlitz	89,3	88,6	88,1	87,2	86,9	87,1	87,3
Meißen	89,8	89,2	88,6	87,9	87,6	87,8	88,0
Sächsische Schweiz- Osterzgebirge	88,3	87,7	86,9	85,9	85,6	86,0	86,3
Direktionsbezirk Dresden	90,8	90,3	89,6	88,9	88,7	89,0	89,2
Leipzig, Stadt	92,4	92,1	91,5	90,8	90,7	90,8	90,9
Leipzig	88,5	87,7	87,0	85,9	85,7	86,0	86,3
Nordsachsen	89,5	88,8	88,3	87,4	87,3	87,5	87,7
Direktionsbezirk Leipzig	91,0	90,6	89,9	89,2	89,1	89,2	89,4
Sachsen	90,4	89,9	89,2	88,5	88,4	88,6	88,9

11. Marginal Beschäftigte 2004 bis 2008 nach Kreisfreien Städten und Landkreisen

Kreisfreie Stadt Landkreis Direktionsbezirk Land	1 000 Personen					Anteil an den Erwerbstätigen in %				
	2004	2005	2006	2007	2008	2004	2005	2006	2007	2008
Chemnitz, Stadt	20,7	21,0	22,2	21,0	20,8	14,3	14,7	15,3	14,3	14,1
Erzgebirgskreis	17,6	18,1	18,6	18,2	17,6	11,6	12,1	12,4	12,1	11,7
Mittelsachsen	15,9	16,5	17,0	16,9	17,0	11,7	12,2	12,6	12,2	12,1
Vogtlandkreis	11,6	12,5	12,7	11,9	11,4	10,7	11,8	12,0	11,1	10,6
Zwickau	19,0	19,2	19,1	18,3	17,8	11,8	12,2	12,1	11,5	11,1
Direktionsbezirk Chemnitz	84,9	87,3	89,7	86,2	84,6	12,1	12,6	12,9	12,3	12,0
Dresden, Stadt	33,7	33,6	35,2	34,6	35,4	11,7	11,6	11,9	11,4	11,5
Bautzen	17,5	19,1	19,3	18,9	19,0	12,6	13,8	13,9	13,5	13,5
Görlitz	14,5	16,8	17,3	17,2	16,1	13,1	15,2	15,7	15,5	14,6
Meißen	12,2	13,2	13,4	13,8	13,2	11,1	12,1	12,3	12,4	11,9
Sächsische Schweiz- Osterzgebirge	14,1	14,6	14,4	14,1	13,8	13,9	14,6	14,7	14,2	13,8
Direktionsbezirk Dresden	92,0	97,3	99,6	98,6	97,5	12,3	13,0	13,3	12,9	12,7
Leipzig, Stadt	39,9	39,5	41,7	40,4	38,9	14,5	14,4	14,7	14,0	13,4
Leipzig	12,4	12,8	13,7	14,0	14,4	12,9	13,6	14,4	14,3	14,5
Nordsachsen	12,9	13,2	13,5	13,2	12,8	14,5	15,2	15,5	14,9	14,3
Direktionsbezirk Leipzig	65,2	65,5	68,9	67,5	66,1	14,2	14,4	14,8	14,2	13,8
Sachsen	242,0	250,2	258,2	252,3	248,2	12,7	13,2	13,5	13,0	12,7

Herausgeber:

Statistisches Landesamt des Freistaates Sachsen

Redaktion:

Statistisches Landesamt des Freistaates Sachsen

Gestaltung und Satz:

Statistisches Landesamt des Freistaates Sachsen

Druck:

Staatsbetrieb Sächsische Informatik Dienste

Redaktionsschluss:

Juni 2010

Bezug:

Statistisches Landesamt des Freistaates Sachsen

Hausanschrift: Macherstraße 63, 01917 Kamenz

Postanschrift: Postfach 11 05, 01911 Kamenz

Telefon: +49 3578 33-1424

Fax: +49 3578 33-1598

E-Mail: vertrieb@statistik.sachsen.de

www.statistik.sachsen.de/shop

Verteilerhinweis

Diese Informationsschrift wird von der Sächsischen Staatsregierung im Rahmen ihrer verfassungsmäßigen Verpflichtung zur Information der Öffentlichkeit herausgegeben. Sie darf weder von Parteien noch von deren Kandidaten oder Helfern im Zeitraum von sechs Monaten vor einer Wahl zum Zwecke der Wahlwerbung verwendet werden. Dies gilt für alle Wahlen. Missbräuchlich ist insbesondere die Verteilung auf Wahlveranstaltungen, an Informationsständen der Parteien sowie das Einlegen, Aufdrucken oder Aufkleben parteipolitischer Informationen oder Werbemittel. Untersagt ist auch die Weitergabe an Dritte zur Verwendung bei der Wahlwerbung. Auch ohne zeitlichen Bezug zu einer bevorstehenden Wahl darf die vorliegende Druckschrift nicht so verwendet werden, dass dies als Parteinahme des Herausgebers zu Gunsten einzelner politischer Gruppen verstanden werden könnte. Diese Beschränkungen gelten unabhängig vom Vertriebsweg, also unabhängig davon, auf welchem Wege und in welcher Anzahl diese Informationsschrift dem Empfänger zugegangen ist. Erlaubt ist jedoch den Parteien, diese Informationsschrift zur Unterrichtung ihrer Mitglieder zu verwenden.

Copyright

Statistisches Landesamt des Freistaates Sachsen, Kamenz, 2010

Auszugsweise Vervielfältigung und Verbreitung mit Quellenangabe gestattet.

ISSN 1435-8670