



Statistischer Bericht



Landwirtschaftszählung 2010 Eigentums- und Pachtverhältnisse in den landwirtschaftlichen Betrieben im Freistaat Sachsen

C/LZ 2010-4

Zeichenerklärung

- Nichts vorhanden (genau Null)
- 0 weniger als die Hälfte von 1 in der letzten besetzten Stelle, jedoch mehr als nichts
- ... Angabe fällt später an
- / Zahlenwert nicht sicher genug
- . Zahlenwert unbekannt oder geheim zu halten
- x Tabellenfach gesperrt, weil Aussage nicht sinnvoll
- () Aussagewert ist eingeschränkt
- p vorläufige Zahl
- r berichtigte Zahl
- s geschätzte Zahl

Inhalt	Seite
Vorbemerkungen	3
Erläuterungen	3
Ergebnisdarstellung	5
Tabellen	
1. Eigentums- und Pachtverhältnisse in den landwirtschaftlichen Betrieben 1999 bis 2010	6
2. Landwirtschaftliche Betriebe mit eigener und/oder gepachteter landwirtschaftlich genutzter Fläche 2010 nach Rechtsformen und sozialökonomischen Betriebstypen	
2.1 Nach Größenklassen der landwirtschaftlich genutzten Fläche	7
2.2 Nach Kreisfreien Städten und Landkreisen	9
3. Eigentums- und Pachtverhältnisse an der landwirtschaftlich genutzten Fläche in den landwirtschaftlichen Betrieben 2010	
3.1 Nach Rechtsformen, sozialökonomischen Betriebstypen und Größenklassen der landwirtschaftlich genutzten Fläche	10
3.2 Nach Kreisfreien Städten und Landkreisen	14
4. Landwirtschaftliche Betriebe mit gepachteten Einzelgrundstücken der landwirtschaftlich genutzten Fläche 2010 nach Hauptnutzungsarten	
4.1 Nach Rechtsformen, sozialökonomischen Betriebstypen und Größenklassen der landwirtschaftlich genutzten Fläche	16
4.2 Nach Rechtsformen, sozialökonomischen Betriebstypen und Größenklassen des durchschnittlichen Jahrespachtentgeltes	20
4.3 Nach Kreisfreien Städten und Landkreisen	22
5. Landwirtschaftliche Betriebe mit geschlossener Hofpacht insgesamt und darunter Betriebe der Rechtsform Einzelunternehmen 2010 nach Direktionsbezirken	24
6. Jahrespachtentgelte der landwirtschaftlichen Betriebe mit gepachteten Einzelgrundstücken und Angabe der Jahrespacht nach Nutzungsarten 1993 bis 2010	24
Abbildungen	
Abb. 1 Eigentums- und Pachtverhältnisse in den landwirtschaftlichen Betrieben 2010	25
Abb. 2 Eigentums- und Pachtverhältnisse in den landwirtschaftlichen Betrieben 2010 nach Rechtsformen	26
Abb. 3 Anteil der Betriebe mit Pachtflächen 2010 nach Größenklassen der landwirtschaftlich genutzten Fläche	26
Abb. 4 Pachtflächenanteil und Pachtpreis in den landwirtschaftlichen Betrieben 1999 bis 2010	27
Abb. 5 Pachtentgelte für landwirtschaftlich genutzte Flächen 2010 nach Kreisfreien Städten und Landkreisen	27

Vorbemerkungen

Der vorliegende Statistische Bericht enthält Angaben zu den Eigentums- und Pachtverhältnissen in den landwirtschaftlichen Betrieben im Freistaat Sachsen. Dieser Merkmalskomplex war Bestandteil der Landwirtschaftszählung 2010 in den landwirtschaftlichen und Gartenbaubetrieben.

Die Ergebnisse stammen aus dem allgemeinen Teil der Erhebung, d. h., dass alle zum Erfassungsbereich der Zählung gehörenden Betriebe zu diesem Komplex befragt wurden. Die Datenaufbereitung erfolgte zum Gebietsstand 1. Januar 2011. Eventuelle Differenzen im Zahlenmaterial entstanden durch unabhängiges Runden.

Rechtsgrundlagen

- Verordnung (EG) Nr. 1166/2008 des Europäischen Parlaments und des Rates vom 19. November 2008 über die Betriebsstrukturerhebungen und die Erhebung über landwirtschaftliche Produktionsmethoden sowie zur Aufhebung der Verordnung (EWG) Nr. 571/88 des Rates (ABl. EU Nr. L 321 vom 1.12.2008, S. 14, L 308 vom 24.11.2009, S. 27). Erhoben werden die Angaben nach Anhang III der Verordnung.
- Agrarstatistikgesetz (AgrStatG) in der Fassung der Bekanntmachung vom 17. Dezember 2009 (BGBl. I S. 3886). Erhoben werden die Angaben nach §§ 8 Abs. 1, 27 Abs. 1, 30 Abs. 1 und 32 Abs. 2.
- Bundesstatistikgesetz (BStatG) vom 22. Januar 1987 (BGBl. I S. 462, 565), zuletzt geändert durch Artikel 3 des Gesetzes vom 7. September 2007 (BGBl. I S. 2246).
- Gesetz zur Gleichstellung stillgelegter und landwirtschaftlich genutzter Flächen vom 10. Juli 1995 (BGBl. I S. 910), zuletzt geändert durch Artikel 62a des Gesetzes vom 13. April 2006 (BGBl. I S. 855).

Erläuterungen

Methodische Veränderungen zur Landwirtschaftszählung 2010

Die Landwirtschaftszählung 2010 war - wie bei früheren Landwirtschaftszählungen auch - Anlass für wichtige methodische Veränderungen im System der Agrarstatistiken. Ziel der Anhebung der Erfassungsgrenzen sowie die Nutzung von Verwaltungsdaten war es, die Landwirte von statistischen Auskunftspflichten zu entlasten. Dies hat jedoch zur Folge, dass der Vergleich der Ergebnisse dieser Zählung mit Vorerhebungswerten nur eingeschränkt aussagefähig ist.

Neue untere Erfassungsgrenzen

Zum Erfassungsbereich der Landwirtschaftszählung 2010 gehörten nach der Novellierung des Agrarstatistikgesetzes vom Dezember 2009 unabhängig von der Erwerbsart (Haupt- oder Nebenerwerb) alle landwirtschaftlichen und Gartenbaubetriebe:

1. mit einer landwirtschaftlich genutzten Fläche (LF) von mindestens 5 ha oder
2. weniger als 5 ha LF (einschl. Betriebe ohne LF) wenn diese mindestens eines der nachfolgenden Kriterien erfüllten:

- 10 Rinder,
- 50 Schweine,
- 10 Zuchtsauen,
- 20 Schafe oder Ziegen,
- 1 000 Stück Geflügel,
- 1,0 ha Dauerkulturen im Freiland oder je 0,5 ha Obstbau-, Reb- oder Baumschulfläche,
- 0,5 ha Hopfen,
- 0,5 ha Tabak,
- 0,5 ha Gemüse oder Erdbeeren im Freiland,
- 0,3 ha Blumen oder Zierpflanzen im Freiland,
- 0,1 ha Kulturen unter Glas oder anderen begehbaren Schutzabdeckungen,
- 0,1 ha Speisepilze.

Geänderte Abgrenzung von Haupt- und Nebenerwerbsbetrieben

Wie bisher wird die Unterscheidung nach Haupt- und Nebenerwerb nur in Betrieben der Rechtsform Einzelunternehmen vorgenommen. Jedoch hat sich im Jahr 2010 die Art und Weise der Abgrenzung der Haupt- und Nebenerwerbsbetriebe geändert. Als Haupterwerbsbetriebe werden nun jene Betriebe eingestuft, für die das Einkommen aus dem landwirtschaftlichen Betrieb die alleinige oder überwiegende Quelle des Lebensunterhalts darstellt. Dem gegenüber werden als Nebenerwerbsbetriebe diejenigen landwirtschaftlichen Betriebe bezeichnet, die ihr Einkommen überwiegend aus außerbetrieblichen Quellen beziehen. Ausschlag gebend ist dabei allein die Selbsteinstufung des Betriebsinhabers und ggf. seines Ehegatten. Im Gegensatz zu früher wird das im Betrieb geleistete Arbeitsvolumen nicht mehr zur Bewertung herangezogen.

Definitionen

Landwirtschaftlich genutzte Fläche (LF)

Alle landwirtschaftlich oder gärtnerisch genutzten Flächen einschließlich der im Rahmen eines Stilllegungsprogramms stillgelegten Flächen:

- Ackerland einschließlich gärtnerische Kulturen, auch unter Glas und anderen begehbaren Schutzabdeckungen, sowie aus der landwirtschaftlichen Erzeugung gewonnenes Ackerland,
- Dauergrünland einschließlich aus der landwirtschaftlichen Produktion gewonnenes Dauergrünland, Haus- und Nutzgärten,
- Baum- und Beerenobstanlagen (ohne Erdbeeren), Nüsse
- Baumschulflächen (ohne forstliche Pflanzgärten für den Eigenbedarf),
- Rebland,
- Weihnachtsbaumkulturen,
- andere Dauerkulturen (Korbweiden und Pappelanlagen außerhalb des Waldes)
- Dauerkulturen unter Glas und anderen begehbaren dauerhaften Schutzeinrichtungen (ohne Schutz- und Schattennetze).

Die LF entspricht der von den Betrieben selbst bewirtschafteten Fläche und ist die Summe aus der eigenen selbst bewirtschafteten Fläche und der nicht zum Eigentum zählenden selbst bewirtschafteten Fläche.

Die eigene LF setzt sich zusammen aus:

- der eigenen selbst bewirtschafteten LF,
- der verpachteten LF und
- der unentgeltlich abgegebenen LF.

Die nicht zum Eigentum zählende LF besteht aus:

- der gepachteten LF und
- der unentgeltlich erhaltenen LF,

wobei die gepachtete LF nochmals unterschieden wird, ob sie von Familienangehörigen des Betriebsinhabers (Eltern, Ehegatte, sonstige Verwandte und Verschwägerter) oder von anderen Personen gepachtet wurde.

Landwirtschaftlicher Betrieb

Technisch-wirtschaftliche Einheit, welche eine bestimmte Mindestgröße an LF aufweist bzw. über vorgegebene Mindesttierbestände oder Anbauflächen für Spezialkulturen verfügt, einer einheitlichen Betriebsführung untersteht und land- und/oder forstwirtschaftliche Erzeugnisse oder zusätzlich auch Dienstleistungen und andere Erzeugnisse hervorbringt. Die Absicht, Gewinn zu erzielen, ist nicht erforderlich. Der Betrieb wird in der Gemeinde nachgewiesen, in der sich der Betriebssitz befindet. Betriebssitz ist das Grundstück, auf dem sich die Wirtschaftsgebäude des Betriebes befinden.

Betrieb mit Eigenfläche

Betrieb, der eigene LF selbst bewirtschaftet, unabhängig vom Anteil der Eigenfläche an der gesamten selbst bewirtschafteten LF.

Betrieb mit Pachtfläche

Betrieb, der zugepachtete LF bewirtschaftet, unabhängig vom Anteil der Pachtfläche an der gesamten selbst bewirtschafteten LF. Die Pachtfläche umfasst die LF von Einzelgrundstücken (Grundstücks- bzw. Parzellenpacht nach Art ihrer Nutzung) und/oder „Geschlossene Hofpacht“ (hierzu rechnen Pachtungen mit Gebäuden, anzugeben sind jedoch nur die gepachtete LF und das dafür entrichtete Pachtentgelt).

Unentgeltlich zur Bewirtschaftung erhaltene LF

Für befristete oder unbefristete Zeit unentgeltlich zur Bewirtschaftung erhaltene LF, u. a. auch Flächen im Zuge der Durchführung eines Flurbereinigungsverfahrens sowie Flächen, zu deren Nutzung der abwesende Eigentümer keine (ausdrückliche mündliche oder schriftliche) Zustimmung erteilt hat, die jedoch aus Gründen des allgemeinen Interesses (z. B. der Landschaftspflege, Schutz vor Verunkrautung) bewirtschaftet werden müssen; von der Bodenverwertungs- und -verwaltungsgesellschaft verwaltete bisherige volkseigene Flächen, sofern keine Pacht gezahlt wird.

Rechtsformen

Einzelunternehmen:

Einzelpersonen sowie Ehepaare oder Geschwister (ohne Gesellschaftervertrag)

Personengesellschaften/-gemeinschaften:

Erbengemeinschaften, nicht eingetragene Vereine, Gesellschaften bürgerlichen Rechts, Offene Handelsgesellschaften, Kommanditgesellschaften, sonstige Personengesellschaften

Juristische Personen:

Betriebe in der Hand von Personen des privaten Rechts wie eingetragene Genossenschaften und Vereine, GmbH, Aktiengesellschaften, Stiftungen des privaten Rechts; des öffentlichen Rechts wie Kirchen, kirchliche Anstalten oder Stiftungen des öffentlichen Rechts sowie Gebietskörperschaften wie Bund, Bundesland, Bezirk, Kreis, Gemeinde, Bezirks-, Kreis- oder Gemeindeverband.

Ergebnisdarstellung

Nach den Ergebnissen der Landwirtschaftszählung 2010 bearbeiteten im Freistaat Sachsen insgesamt 6 287 landwirtschaftliche Betriebe eine landwirtschaftlich genutzte Fläche (LF) von 912 742 Hektar. Davon waren 689 659 ha der LF gepachtet. Die selbst bewirtschaftete eigene LF umfasste 211 990 ha. Den Betrieben wurden 11 093 ha LF unentgeltlich zur Nutzung zur Verfügung gestellt.

Im Besitz selbst bewirtschafteter eigener LF waren 5 187 landwirtschaftliche Betriebe (83 Prozent). Der in den zurückliegenden Jahren festgestellte Trend der Zunahme der Eigenfläche setzte sich damit auch 2010 fort: Während 1999 noch zehn Prozent der selbst bewirtschafteten Fläche Eigenfläche war, waren es 2007 bereits 19 und im Berichtsjahr 2010 sogar 23 Prozent (vgl. Tab. 1).

Der Umfang der gepachteten LF verringerte sich hingegen im Vergleich zu den Vorjahren weiter. 2010 waren nur 76 Prozent der LF Pachtfläche, 2007 sind es noch 80 Prozent und 1999 sogar 90 Prozent gewesen. Der weitaus größte Teil der Pachtfläche wurde von anderen Verpächtern gepachtet (98 Prozent). Die von Familienangehörigen gepachtete Fläche machte nur einen Anteil von zwei Prozent an der Gesamtpachtfläche aus (vgl. Tab. 1). Je größer die selbst bewirtschaftete LF eines Betriebes, desto höher war der Anteil der gepachteten Fläche an der gesamten LF. So betrug dieser bei einer LF bis unter fünf Hektar 26 Prozent, in der Größenklasse „50-100 ha“ 60 Prozent und bei Betrieben mit mehr als 1 000 Hektar LF 83 Prozent (vgl. Tab. 3).

Das Pachtentgelt je Hektar und Jahr betrug landesweit durchschnittlich 128 €, das entspricht einem Anstieg gegenüber 2007 (116 €) um zehn Prozent. 1999 lag die durchschnittliche Jahrespacht in Sachsen bei 96 €. Seitdem sind die Pachtpreise kontinuierlich gestiegen und erreichten im Berichtsjahr 2010 ihren bisherigen Höchststand (vgl. Tab. 6). Deutliche Unterschiede erkennt man bei der Betrachtung einzelner Nutzungsarten: 77 Prozent der Pachtfläche waren Ackerland, für das 2010 durchschnittlich 142 € je Hektar gezahlt wurden, 2007 waren es noch 126 €. 19 Prozent der Pachtfläche wurden als Dauergrünland genutzt. Dessen durchschnittlicher Pachtpreis lag bei 74 € pro Hektar, 2007 sind es noch 72 € gewesen. Bei dem Rest der Pachtfläche handelt es sich um „sonstige LF“, das sind insbesondere Flächen, für die der Pachtpreis für Acker- und Dauergrünland nicht gesondert ausgewiesen werden kann (vgl. Tab. 4.1).

Auch bezogen auf die Rechtsform der Betriebe konnten Unterschiede bei der Höhe der zu zahlenden Pachtentgelte festgestellt werden. Personengesellschaften/-gemeinschaften hatten durchschnittlich einen Pachtpreis je Hektar von 153 €, Einzelunternehmen von 134 € und

juristischen Personen von 119 € zu zahlen. Die gleiche Rangfolge ergibt sich auch für Ackerland. Beim Dauergrünland hingegen liegt der Pachtpreis, den juristische Personen zu entrichten hatten, leicht über dem der Einzelunternehmen (vgl. Tab. 4.1).

Erhebliche Schwankungen der durchschnittlichen Pachtpreise zeigten sich auf regionaler Ebene. Der im Durchschnitt höchste Pachtpreis wurde für den Direktionsbezirk Leipzig ermittelt (172 €). Die Direktionsbezirke Chemnitz (114 € je Hektar) und Dresden (113 € je Hektar) folgten mit großem Abstand. Der höchste Pachtpreis war mit 188 € je Hektar für Flächen zu zahlen, die im Landkreis Leipzig sowie in der Stadt Leipzig liegen. Nur etwa die Hälfte dessen wurden für den Vogtlandkreis (94 € je Hektar) sowie den Landkreis Sächsische Schweiz-Osterzgebirge errechnet (vgl. Tab. 4.2).

Außerordentlich hohe, weit über dem jeweiligen Gesamtdurchschnitt liegende Pachtentgelte hatten auch 2010 wieder jene Betrieben zu entrichten, die nur über sehr geringe LF verfügten. Ursachen sind vor allem ihre regionale Lage (z. B. innerstädtische Gebiete) und/oder ihre besonders hohe Ertragsfähigkeit (Anbau von Sonderkulturen) bzw. ihre spezifische Nutzbarkeit (z. B. als Gärtnereien). So lag der Pachtpreis in der Größenklasse unter fünf Hektar bei 411 €, das ist mehr als das Dreifache des durchschnittlichen Pachtpreises (vgl. Tab. 4.1).

1. Eigentums- und Pachtverhältnisse in den landwirtschaftlichen Betrieben 1999 bis 2010¹⁾

Merkmal	Maß- einheit	1999	2003	2007	2010
landwirtschaftliche Betriebe insgesamt					
Betriebe	Anzahl	7 351	8 123	8 241	6 287
LF insgesamt	ha	902 618	914 479	917 199	912 742
darunter gepachtete LF	ha	807 919	778 681	731 108	689 659
Anteil an der LF insgesamt	%	90	85	80	76
Jahrespacht	€/ha	96	108	116	128
landwirtschaftliche Betriebe mit selbst bewirtschafteter eigener LF					
Betriebe	Anzahl	5 940	6 560	6 847	5 187
LF	ha	734 212	790 871	834 657	841 374
Eigenfläche	ha	88 366	129 195	176 575	211 990
landwirtschaftliche Betriebe mit gepachteter LF					
Betriebe	Anzahl	4 696	5 154	4 957	4 318
LF	ha	880 672	892 395	887 977	885 334
Pachtfläche	ha	807 919	778 681	731 108	689 659
und zwar Betriebe mit gepachteter LF von					
Familienangehörigen	Anzahl	1 063	1 416	1 124	873
LF	ha	67 606	64 417	57 968	60 557
Pachtfläche	ha	12 853	15 785	13 146	11 824
anderen Verpächtern	Anzahl	4 306	4 494	4 468	3 993
LF	ha	876 331	884 232	880 905	879 347
Pachtfläche	ha	795 067	762 896	717 961	677 834
darunter geschl. Hofpacht	Anzahl	24	8	13	16
LF	ha	6 175	3 308	4 933	5 224
Pachtfläche	ha	2 828	574	1 930	1 856
landwirtschaftliche Betriebe mit unentgeltlich zur Bewirtschaftung erhaltener LF					
Betriebe	Anzahl	676	688	1 424	952
LF	ha	126 888	118 350	286 115	170 582
unentgeltlich erhaltene LF	ha	6 332	6 603	9 517	11 093

1) entsprechend der jeweils geltenden Erfassungsgrenzen

2. Landwirtschaftliche Betriebe mit eigener und/oder gepachteter landwirtschaftlich genutzter Fläche 2010 nach Rechtsformen und sozialökonomischen Betriebstypen

2.1 Nach Größenklassen der landwirtschaftlich genutzten Fläche

Landw. genutzte Fläche von ... bis unter ... ha	Insgesamt ¹⁾		Davon Betriebe mit						
	Betriebe	LF	nur eigener LF ²⁾		nur Pachtfläche		eigener LF ²⁾ und Pachtfläche		
			Betriebe	eigene LF ²⁾	Betriebe	Pacht- fläche	Betriebe	eigene LF ²⁾	Pacht- fläche
Anzahl	ha	Anzahl	ha	Anzahl	ha	Anzahl	ha		
Insgesamt									
unter 5	661	1 209	443	709	104	223	114	147	131
5 - 10	1 150	7 960	608	4 235	208	1 380	334	1 216	1 129
10 - 20	1 149	16 028	459	6 369	214	2 822	476	3 911	2 926
20 - 50	1 009	30 879	207	5 799	161	4 596	641	10 005	10 479
50 - 100	645	45 945	35	2 160	82	5 693	528	14 162	23 929
100 - 200	558	77 503	15	.	53	6 807	490	.	45 698
200 - 500	448	133 610	9	2 434	57	17 198	382	33 100	80 878
500 - 1 000	222	159 638	1	.	19	13 585	202	.	113 785
1 000 u. mehr	253	428 878	-	-	10	14 500	243	70 477	343 900
Insgesamt	6 095	901 649	1 777	23 999	908	66 804	3 410	187 991	622 855
davon									
Betriebe der Rechtsform Einzelunternehmen									
unter 5	597	1 124	396	655	91	.	110	142	.
5 - 10	1 103	7 632	594	4 136	190	1 262	319	1 167	1 067
10 - 20	1 088	15 241	444	6 183	190	2 538	454	3 760	2 759
20 - 50	941	28 739	187	5 235	144	4 077	610	9 474	9 953
50 - 100	558	39 639	27	1 640	55	3 622	476	12 897	21 480
100 - 200	439	61 233	9	.	23	2 997	407	.	38 040
200 - 500	253	72 256	7	.	11	.	235	.	.
500 - 1 000	45	29 420	-	-	2	.	43	7 233	.
1 000 u. mehr	6	6 517	-	-	-	-	6	2 741	3 776
Zusammen	5 030	261 801	1 664	20 748	706	18 919	2 660	76 687	145 447
davon									
Haupterwerbsbetriebe									
unter 5	277	354	185	168	36	72	56	56	57
5 - 10	125	919	51	383	28	204	46	175	158
10 - 20	178	2 658	68	1 018	32	442	78	613	585
20 - 50	322	10 439	50	1 436	60	1 724	212	3 335	3 944
50 - 100	383	27 912	15	917	35	2 445	333	9 357	15 194
100 - 200	365	51 486	5	.	17	2 247	343	.	32 500
200 - 500	228	65 649	4	.	9	.	215	.	43 328
500 - 1 000	45	29 420	-	-	2	.	43	7 233	21 077
1 000 u. mehr	6	6 517	-	-	-	-	6	2 741	3 776
Zusammen	1 929	195 352	378	5 446	219	10 908	1 332	58 380	120 619

1) ohne unentgeltlich zur Bewirtschaftung erhaltene LF

2) eigene selbst bewirtschaftete LF

Noch: 2.1 Nach Größenklassen der landwirtschaftlich genutzten Fläche

Landw. genutzte Fläche von ... bis unter ... ha	Insgesamt ¹⁾		Davon Betriebe mit						
			nur eigener LF ²⁾		nur Pachtfläche		eigener LF ²⁾ und Pachtfläche		
	Betriebe	LF	Betriebe	eigene LF ²⁾	Betriebe	Pacht- fläche	Betriebe	eigene LF ²⁾	Pacht- fläche
	Anzahl	ha	Anzahl	ha	Anzahl	ha	Anzahl	ha	

**noch: davon
Nebenerwerbsbetriebe**

unter 5	320	770	211	487	55	.	54	86	.
5 - 10	978	6 713	543	3 753	162	1 058	273	992	909
10 - 20	910	12 583	376	5 165	158	2 096	376	3 147	2 174
20 - 50	619	18 301	137	3 800	84	2 354	398	6 139	6 009
50 - 100	175	11 727	12	724	20	1 176	143	3 541	6 287
100 - 200	74	9 747	4	.	6	.	64	.	.
200 - 500	25	6 608	3	.	2	.	20	.	.
500 - 1 000	-	-	-	-	-	-	-	-	-
1 000 u. mehr	-	-	-	-	-	-	-	-	-
Zusammen	3 101	66 449	1 286	15 302	487	8 011	1 328	18 307	24 828

**noch: von Insgesamt
Betriebe der Rechtsform Personengesellschaften/-gemeinschaften**

unter 5	48	52	42	41	2	.	4	5	.
5 - 10	26	185	11	.	7	49	8	.	28
10 - 20	35	509	12	170	8	111	15	118	110
20 - 50	41	1 348	12	386	8	236	21	410	316
50 - 100	56	4 130	8	520	6	501	42	1 144	1 965
100 - 200	86	12 030	5	633	12	1 468	69	3 502	6 428
200 - 500	119	35 690	2	.	16	4 844	101	.	20 583
500 - 1 000	52	36 182	1	.	6	.	45	.	.
1 000 u. mehr	35	58 442	-	-	4	5 638	31	7 184	45 620
Zusammen	498	148 568	93	2 883	69	17 180	336	29 636	98 869

Betriebe der Rechtsform juristische Personen

unter 5	16	34	5	12	11	22	-	-	-
5 - 10	21	143	3	.	11	69	7	.	34
10 - 20	26	278	3	16	16	173	7	32	57
20 - 50	27	792	8	178	9	282	10	122	210
50 - 100	31	2 176	-	-	21	1 571	10	121	484
100 - 200	33	4 241	1	.	18	2 342	14	.	1 230
200 - 500	76	25 663	-	-	30	.	46	3 295	.
500 - 1 000	125	94 036	-	-	11	8 146	114	16 999	68 891
1 000 u. mehr	212	363 918	-	-	6	8 862	206	60 552	294 504
Zusammen	567	491 280	20	368	133	30 705	414	81 668	378 539

1) ohne unentgeltlich zur Bewirtschaftung erhaltene LF

2) eigene selbst bewirtschaftete LF

2.2 Nach Kreisfreien Städten und Landkreisen

Kreisfreie Stadt Landkreis Direktionsbezirk Land	Insgesamt ¹⁾		Davon Betriebe mit						
	Betriebe	LF	nur eigener LF ²⁾		nur Pachtfläche		eigener LF ²⁾ und Pachtfläche		
			Betriebe	eigene LF ²⁾	Betriebe	Pachtfläche	Betriebe	eigene LF ²⁾	Pachtfläche
Anzahl	ha	Anzahl	ha	Anzahl	ha	Anzahl	ha		
Chemnitz, Stadt	77	7 084	26	236	12	181	39	971	5 695
Erzgebirgskreis	681	61 962	217	2 336	88	4 465	376	9 499	45 662
Mittelsachsen	879	137 962	263	3 787	132	8 874	484	26 466	98 836
Vogtlandkreis	536	55 059	186	1 700	62	2 108	288	10 236	41 015
Zwickau	476	51 018	146	1 284	65	1 463	265	9 572	38 698
Direktionsbezirk Chemnitz	2 649	313 086	838	9 344	359	17 091	1 452	56 745	229 907
Dresden, Stadt	117	4 228	52	223	27	261	38	889	2 855
Bautzen	575	98 691	150	1 733	65	4 129	360	21 424	71 406
Görlitz	490	86 468	140	2 263	52	2 439	298	22 246	59 520
Meißen	574	93 921	165	2 565	108	11 339	301	20 004	60 011
Sächsische Schweiz- Osterzgebirge	575	75 504	199	3 150	90	8 406	286	15 748	48 201
Direktionsbezirk Dresden	2 331	358 812	706	9 934	342	26 574	1 283	80 311	241 993
Leipzig, Stadt	48	9 336	14	47	17	1 009	17	859	7 421
Leipzig	517	94 568	112	2 118	93	6 153	312	22 665	63 633
Nordsachsen	550	125 847	107	2 557	97	15 977	346	27 411	79 902
Direktionsbezirk Leipzig	1 115	229 752	233	4 722	207	23 139	675	50 936	150 956
Sachsen	6 095	901 649	1 777	23 999	908	66 804	3 410	187 991	622 855

1) ohne unentgeltlich zur Bewirtschaftung erhaltene LF

2) eigene selbst bewirtschaftete LF

3. Eigentums- und Pachtverhältnisse an der landwirtschaftlich genutzten Fläche in den landwirtschaftlichen Betrieben 2010

3.1 Nach Rechtsformen, sozialökonomischen Betriebstypen und Größenklassen der landwirtschaftlich genutzten Fläche

Landw. genutzte Fläche von ... bis unter ... ha	Insgesamt		Betriebe mit eigener selbst bewirtschafteter LF			Betriebe mit gepachteter LF		
	Betriebe	LF	Betriebe	LF	eigene LF ¹⁾	Betriebe	LF	Pacht- fläche
	Anzahl	ha	Anzahl	ha		Anzahl	ha	

Insgesamt

unter 5	763	1 348	557	1 049	856	218	522	354
5 - 10	1 188	8 555	942	6 822	5 451	542	3 913	2 509
10 - 20	1 176	16 967	935	13 532	10 280	690	10 084	5 748
20 - 50	1 024	32 251	848	26 895	15 804	802	25 712	15 075
50 - 100	651	47 330	563	40 989	16 322	610	44 726	29 623
100 - 200	560	79 556	505	71 891	24 998	543	77 073	52 505
200 - 500	450	135 660	391	117 653	35 534	439	132 756	98 075
500 - 1 000	222	160 795	203	146 765	32 268	221	160 267	127 370
1 000 u. mehr	253	430 281	243	415 778	70 477	253	430 281	358 400
Insgesamt	6 287	912 742	5 187	841 374	211 990	4 318	885 334	689 659

davon

Betriebe der Rechtsform Einzelunternehmen

unter 5	656	1 257	506	985	797	201	489	327
5 - 10	1 137	8 193	913	6 611	5 303	509	3 675	2 329
10 - 20	1 111	16 039	898	12 993	9 943	644	9 415	5 297
20 - 50	951	29 830	797	25 190	14 709	754	24 097	14 030
50 - 100	562	40 659	503	36 519	14 537	531	38 705	25 102
100 - 200	440	62 332	416	59 024	20 195	430	60 871	41 038
200 - 500	254	73 095	242	69 731	21 977	246	70 957	50 280
500 - 1 000	45	29 965	43	28 416	7 233	45	29 965	22 186
1 000 u. mehr	6	6 529	6	6 529	2 741	6	6 529	3 776
Zusammen	5 162	267 897	4 324	245 998	97 435	3 366	244 703	164 366

davon

Haupterwerbsbetriebe

unter 5	300	373	241	289	224	92	194	129
5 - 10	130	980	97	724	557	74	552	362
10 - 20	183	2 794	146	2 245	1 631	110	1 681	1 027
20 - 50	328	10 950	262	8 949	4 771	272	9 234	5 668
50 - 100	385	28 425	348	25 755	10 273	368	27 316	17 639
100 - 200	366	52 504	348	49 952	16 739	360	51 570	34 747
200 - 500	229	66 485	219	63 571	19 657	224	65 194	45 992
500 - 1 000	45	29 965	43	28 416	7 233	45	29 965	22 186
1 000 u. mehr	6	6 529	6	6 529	2 741	6	6 529	3 776
Zusammen	1 972	199 005	1 710	186 429	63 826	1 551	192 235	131 526

1) eigene selbst bewirtschaftete LF

2) Eltern, Ehegatte und sonstige Verwandten und Verschwägerten des Betriebsinhabers (Einzelunternehmen)

Und zwar Betriebe mit gepachteter LF						Betriebe mit unentgeltlich zur Bewirtschaftung erhaltener LF			Landw. genutzte Fläche von ... bis unter ... ha
von Familienangehörigen ²⁾			von anderen Verpächtern			Betriebe	LF	unentgeltl. erhaltene LF	
Betriebe	LF	Pachtfläche	Betriebe	LF	Pachtfläche				
Anzahl	ha		Anzahl	ha		Anzahl	ha		

Insgesamt

60	128	87	166	424	267	73	209	139	unter 5
124	910	583	465	3 344	1 925	181	1 288	595	5 - 10
169	2 489	1 435	597	8 755	4 313	181	2 614	939	10 - 20
227	7 209	3 043	714	23 023	12 032	146	4 496	1 372	20 - 50
126	9 193	2 074	598	43 903	27 548	109	7 787	1 385	50 - 100
93	13 108	2 207	540	76 594	50 298	87	12 470	2 053	100 - 200
60	18 223	1 623	439	132 756	96 452	80	23 807	2 050	200 - 500
13	.	.	221	160 267	.	50	37 053	1 157	500 - 1 000
1	.	.	253	430 281	.	45	80 859	1 403	1 000 u. mehr
873	60 557	11 824	3 993	879 347	677 834	952	170 582	11 093	Insgesamt

davon**Betriebe der Rechtsform Einzelunternehmen**

60	128	87	149	391	240	70	201	133	unter 5
124	910	583	432	3 106	1 746	172	1 233	.	5 - 10
169	2 489	1 435	551	8 086	3 862	164	2 367	798	10 - 20
227	7 209	3 043	666	21 408	10 987	131	3 981	1 090	20 - 50
126	9 193	2 074	519	37 882	23 027	96	6 854	1 020	50 - 100
93	13 108	2 207	427	60 393	38 830	60	8 620	1 099	100 - 200
60	18 223	1 623	246	70 957	48 656	42	11 868	839	200 - 500
13	.	.	45	29 965	.	12	.	.	500 - 1 000
1	.	.	6	6 529	.	1	.	.	1 000 u. mehr
873	60 557	11 824	3 041	238 716	152 541	748	44 363	6 096	Zusammen

davon**Haupterwerbsbetriebe**

31	59	35	66	154	94	18	37	19	unter 5
13	103	65	64	474	297	12	96	61	5 - 10
24	370	205	101	1 559	822	21	327	137	10 - 20
77	2 570	1 010	247	8 443	4 658	42	1 323	512	20 - 50
79	5 911	1 268	360	26 744	16 371	60	4 345	513	50 - 100
78	11 044	1 720	358	51 214	33 027	53	7 813	1 018	100 - 200
56	17 119	1 245	224	65 194	44 747	39	10 953	836	200 - 500
13	.	.	45	29 965	.	12	.	.	500 - 1 000
1	.	.	6	6 529	.	1	.	.	1 000 u. mehr
372	46 471	6 319	1 471	190 276	125 207	258	34 134	3 652	Zusammen

Noch: 3.1 Nach Rechtsformen, sozialökonomischen Betriebstypen und Größenklassen
der landwirtschaftlich genutzten Fläche

Landw. genutzte Fläche von ... bis unter ... ha	Insgesamt		Betriebe mit eigener selbst bewirtschafteter LF			Betriebe mit gepachteter LF		
	Betriebe	LF	Betriebe	LF	eigene LF ¹⁾	Betriebe	LF	Pacht- fläche
	Anzahl	ha	Anzahl	ha		Anzahl	ha	

noch: davon

Nebenerwerbsbetriebe

unter 5	356	884	265	696	572	109	295	198
5 - 10	1 007	7 213	816	5 888	4 746	435	3 122	1 968
10 - 20	928	13 244	752	10 748	8 313	534	7 734	4 270
20 - 50	623	18 879	535	16 241	9 938	482	14 863	8 362
50 - 100	177	12 234	155	10 765	4 264	163	11 389	7 463
100 - 200	74	9 828	68	9 072	3 456	70	9 301	6 290
200 - 500	25	6 610	23	6 160	2 320	22	5 763	4 288
500 - 1 000	-	-	-	-	-	-	-	-
1 000 u. mehr	-	-	-	-	-	-	-	-
Zusammen	3 190	68 892	2 614	59 570	33 609	1 815	52 468	32 839

noch: von Insgesamt

Betriebe der Rechtsform Personengesellschaften/-gemeinschaften

unter 5	60	57	46	51	47	6	11	5
5 - 10	27	192	19	137	108	15	105	76
10 - 20	36	530	27	406	288	23	349	221
20 - 50	42	1 389	33	1 122	795	29	972	553
50 - 100	56	4 252	50	3 751	1 664	48	3 726	2 466
100 - 200	86	12 320	74	10 777	4 134	81	11 593	7 896
200 - 500	119	36 325	103	31 252	10 263	117	35 798	25 427
500 - 1 000	52	36 444	46	32 114	8 036	51	35 915	28 146
1 000 u. mehr	35	58 630	31	52 988	7 184	35	58 630	51 258
Zusammen	513	150 138	429	132 597	32 519	405	147 099	116 049

Betriebe der Rechtsform juristische Personen

unter 5	47	34	5	12	12	11	22	22
5 - 10	24	170	10	74	40	18	133	103
10 - 20	29	398	10	133	49	23	321	229
20 - 50	31	1 033	18	584	300	19	643	492
50 - 100	33	2 419	10	719	121	31	2 295	2 055
100 - 200	34	4 905	15	2 090	669	32	4 609	3 572
200 - 500	77	26 240	46	16 670	3 295	76	26 000	22 368
500 - 1 000	125	94 387	114	86 236	16 999	125	94 387	77 037
1 000 u. mehr	212	365 123	206	356 261	60 552	212	365 123	303 366
Zusammen	612	494 708	434	462 779	82 036	547	493 532	409 244

1) eigene selbst bewirtschaftete LF

2) Eltern, Ehegatte und sonstige Verwandten und Verschwägerten des Betriebsinhabers (Einzelunternehmen)

Und zwar Betriebe mit gepachteter LF						Betriebe mit unentgeltlich zur Bewirtschaftung erhaltener LF			Landw. genutzte Fläche von ... bis unter ... ha
von Familienangehörigen ²⁾			von anderen Verpächtern			Betriebe	LF	unentgeltl. erhaltene LF	
Betriebe	LF	Pachtfläche	Betriebe	LF	Pachtfläche				
Anzahl	ha		Anzahl	ha		Anzahl	ha		

noch: davon

Nebenerwerbsbetriebe

29	70	52	83	237	146	52	163	113	unter 5
111	807	518	368	2 632	1 450	160	1 137	500	5 - 10
145	2 119	1 230	450	6 526	3 040	143	2 040	662	10 - 20
150	4 639	2 033	419	12 965	6 329	89	2 658	579	20 - 50
47	3 282	807	159	11 138	6 656	36	2 509	507	50 - 100
15	2 064	487	69	9 179	5 803	7	806	81	100 - 200
4	1 105	378	22	5 763	3 910	3	915	2	200 - 500
-	-	-	-	-	-	-	-	-	500 - 1 000
-	-	-	-	-	-	-	-	-	1 000 u. mehr
501	14 086	5 505	1 570	48 440	27 334	490	10 228	2 444	Zusammen

noch: von Insgesamt

Betriebe der Rechtsform Personengesellschaften/-gemeinschaften

-	-	-	6	11	5	3	8	6	unter 5
-	-	-	15	105	76	3	18	.	5 - 10
-	-	-	23	349	221	5	77	21	10 - 20
-	-	-	29	972	553	6	207	41	20 - 50
-	-	-	48	3 726	2 466	8	582	122	50 - 100
-	-	-	81	11 593	7 896	17	2 379	290	100 - 200
-	-	-	117	35 798	25 427	25	7 673	634	200 - 500
-	-	-	51	35 915	28 146	9	6 227	.	500 - 1 000
-	-	-	35	58 630	51 258	8	13 844	187	1 000 u. mehr
-	-	-	405	147 099	116 049	84	31 016	1 570	Zusammen

Betriebe der Rechtsform juristische Personen

-	-	-	11	22	22	-	-	-	unter 5
-	-	-	18	133	103	6	37	27	5 - 10
-	-	-	23	321	229	12	171	120	10 - 20
-	-	-	19	643	492	9	307	241	20 - 50
-	-	-	31	2 295	2 055	5	351	243	50 - 100
-	-	-	32	4 609	3 572	10	1 471	664	100 - 200
-	-	-	76	26 000	22 368	13	4 266	577	200 - 500
-	-	-	125	94 387	77 037	29	22 827	351	500 - 1 000
-	-	-	212	365 123	303 366	36	65 773	1 204	1 000 u. mehr
-	-	-	547	493 532	409 244	120	95 204	3 427	Zusammen

3.2 Nach Kreisfreien Städten und Landkreisen

Kreisfreie Stadt Landkreis Direktionsbezirk Land	Insgesamt		Betriebe mit eigener selbst bewirtschafteter LF			Betriebe mit gepachteter LF		
	Betriebe	LF	Betriebe	LF	eigene LF ¹⁾	Betriebe	LF	Pacht- fläche
	Anzahl	ha	Anzahl	ha		Anzahl	ha	
Chemnitz, Stadt	79	7 204	65	6 943	1 208	51	6 884	5 877
Erzgebirgskreis	705	63 760	593	57 990	11 836	464	60 698	50 127
Mittelsachsen	896	138 609	747	129 449	30 252	616	134 661	107 710
Vogtlandkreis	551	55 717	474	53 299	11 936	350	53 900	43 123
Zwickau	489	51 414	411	49 831	10 857	330	50 050	40 161
Direktionsbezirk Chemnitz	2 720	316 704	2 290	297 511	66 088	1 811	306 193	246 998
Dresden, Stadt	119	4 450	90	4 056	1 112	65	4 220	3 116
Bautzen	593	99 913	510	95 152	23 156	425	97 769	75 535
Görlitz	501	87 147	438	84 531	24 509	350	84 623	61 959
Meißen	585	94 571	466	82 964	22 570	409	91 734	71 351
Sächsische Schweiz- Osterzgebirge	587	76 558	485	67 814	18 898	376	72 947	56 607
Direktionsbezirk Dresden	2 385	362 637	1 989	334 518	90 245	1 625	351 294	268 567
Leipzig, Stadt	51	9 731	31	8 453	906	34	9 434	8 430
Leipzig	545	95 858	424	89 394	24 783	405	93 407	69 785
Nordsachsen	586	127 812	453	111 498	29 969	443	125 006	95 879
Direktionsbezirk Leipzig	1 182	233 401	908	209 345	55 658	882	227 847	174 094
Sachsen	6 287	912 742	5 187	841 374	211 990	4 318	885 334	689 659

1) eigene selbst bewirtschaftete LF

2) Eltern, Ehegatte und sonstige Verwandte und Verschwägerter des Betriebsinhabers (Einzelunternehmen)

Und zwar Betriebe mit gepachteter LF						Betriebe mit unentgeltlich zur Bewirtschaftung erhaltener LF			Kreisfreie Stadt Landkreis Direktionsbezirk Land
von Familienangehörigen ²⁾			von anderen Verpächtern			Betriebe	LF	unentgeltl. erhaltene LF	
Betriebe	LF	Pacht- fläche	Betriebe	LF	Pacht- fläche				
Anzahl	ha		Anzahl	ha		Anzahl	ha		
17	653	224	42	6 741	5 653	8	2 877	119	Chemnitz, Stadt
105	5 394	1 033	431	60 161	49 094	94	9 136	1 798	Erzgebirgskreis
138	10 407	2 133	551	133 527	105 576	103	17 177	647	Mittelsachsen
75	3 219	708	320	53 515	42 415	84	8 627	658	Vogtlandkreis
82	2 993	936	292	49 442	39 225	55	2 844	396	Zwickau
417	22 667	5 034	1 636	303 387	241 964	344	40 661	3 618	Direktionsbezirk Chemnitz
15	412	79	54	4 214	3 038	12	1 024	221	Dresden, Stadt
76	4 434	884	403	97 403	74 650	97	15 096	1 222	Bautzen
47	3 336	620	335	84 380	61 339	81	11 746	679	Görlitz
81	7 872	1 575	379	90 860	69 775	59	5 050	650	Meißen
58	2 389	575	353	72 639	56 032	78	16 590	1 053	Sächsische Schweiz- Osterzgebirge
277	18 443	3 733	1 524	349 495	264 834	327	49 506	3 826	Direktionsbezirk Dresden
4	744	52	33	9 426	8 378	9	1 431	395	Leipzig, Stadt
82	6 422	1 065	384	92 983	68 721	142	35 078	1 290	Leipzig
93	12 281	1 941	416	124 057	93 938	130	43 908	1 964	Nordsachsen
179	19 447	3 057	833	226 466	171 037	281	80 416	3 649	Direktionsbezirk Leipzig
873	60 557	11 824	3 993	879 347	677 834	952	170 582	11 093	Sachsen

4. Landwirtschaftliche Betriebe mit gepachteten Einzelgrundstücken der landwirtschaftlich genutzten Fläche 2010 nach Hauptnutzungsarten

4.1 Nach Rechtsformen, sozialökonomischen Betriebstypen und Größenklassen der landwirtschaftlich genutzten Fläche¹⁾

Landw. genutzte Fläche von ... bis unter ... ha	Betriebe mit Angabe							
	landwirtschaftlich genutzte Fläche insgesamt				und zwar			
					Ackerland			
	Betriebe	LF	gepachtete LF	Pacht- entgelt je ha	Betriebe	LF	gepachtetes Ackerland	Pacht- entgelt je ha
Anzahl	ha		€	Anzahl	ha		€	
Insgesamt								
unter 5	163	416	259	411	34	83	39	247
5 - 10	461	3 317	1 903	103	138	1 017	399	132
10 - 20	590	8 641	4 227	93	281	4 242	1 521	126
20 - 50	712	22 973	12 011	108	464	15 324	5 620	133
50 - 100	595	43 621	27 363	113	473	35 056	15 688	132
100 - 200	540	76 594	50 298	121	460	65 300	32 199	140
200 - 500	439	132 756	96 417	142	391	119 210	70 555	160
500 - 1 000	220	159 456	125 803	134	209	152 463	99 250	148
1 000 u. mehr	252	428 889	356 864	126	245	416 013	293 447	136
Insgesamt	3 972	876 664	675 143	128	2 695	808 708	518 717	142
davon								
Betriebe der Rechtsform Einzelunternehmen								
unter 5	147	386	235	305	32	80	37	250
5 - 10	429	3 084	1 729	92	130	956	358	131
10 - 20	546	8 007	3 795	92	267	4 036	1 412	124
20 - 50	665	21 379	10 987	104	441	14 508	5 201	130
50 - 100	517	37 690	22 932	110	420	30 920	13 547	130
100 - 200	427	60 393	38 830	119	373	52 944	25 960	140
200 - 500	246	70 957	48 621	144	222	64 414	37 259	161
500 - 1 000	45	29 965	21 449	177	45	29 965	19 599	187
1 000 u. mehr	6	6 529	3 742	187	6	6 529	3 577	189
Zusammen	3 028	238 390	152 321	134	1 936	204 352	106 950	156
davon								
Haupterwerbsbetriebe								
unter 5	65	154	94	542	21	50	21	311
5 - 10	64	474	297	126	19	138	60	165
10 - 20	99	1 527	802	111	49	781	298	144
20 - 50	247	8 443	4 658	105	158	5 522	2 016	122
50 - 100	359	26 648	16 309	107	294	22 098	9 432	127
100 - 200	358	51 214	33 027	119	312	44 751	22 028	139
200 - 500	224	65 194	44 711	145	204	59 734	34 442	162
500 - 1 000	45	29 965	21 449	177	45	29 965	19 599	187
1 000 u. mehr	6	6 529	3 742	187	6	6 529	3 577	189
Zusammen	1 467	190 146	125 089	138	1 108	169 568	91 473	158

1) ohne Familienpachtungen

2) einschl. Reb-, Baumobst-, Baumschul- und Gewächshausflächen, sowie Pachtungen bei denen die Pachtentgelte nicht getrennt angegeben werden können.

des Jahrespachtentgeltes für								Landw. genutzte Fläche von ... bis unter ... ha
für								
Dauergrünland				sonstige LF ²⁾				
Betriebe	LF	gepachtetes Dauer- grünland	Pacht- entgelt je ha	Betriebe	LF	gepachtete sonstige LF	Pacht- entgelt je ha	
Anzahl	ha	€	€	Anzahl	ha	€	€	

Insgesamt

62	209	125	85	74	145	95	906	unter 5
367	2 629	1 368	75	36	268	136	297	5 - 10
417	6 069	2 344	67	57	815	361	119	10 - 20
490	15 765	4 850	69	83	2 689	1 541	136	20 - 50
435	32 236	9 004	72	69	4 817	2 670	132	50 - 100
425	60 180	14 183	71	58	8 149	3 915	141	100 - 200
324	96 668	19 215	76	44	12 434	6 647	147	200 - 500
189	139 237	22 468	72	25	17 788	4 084	110	500 - 1 000
233	400 048	52 462	77	42	76 129	10 956	92	1 000 u. mehr
2 942	753 042	126 020	74	488	123 234	30 406	122	Insgesamt

davon**Betriebe der Rechtsform Einzelunternehmen**

59	200	118	83	62	125	80	662	unter 5
347	2 484	1 264	74	29	219	107	171	5 - 10
384	5 592	2 086	68	50	715	298	113	10 - 20
465	14 971	4 572	68	72	2 302	1 214	126	20 - 50
382	28 033	7 394	72	53	3 712	1 991	114	50 - 100
343	48 551	10 690	69	37	5 174	2 180	118	100 - 200
179	51 336	7 741	74	24	6 308	3 621	119	200 - 500
36	24 182	.	.	2	.	.	.	500 - 1 000
4	4 223	.	.	1	.	.	.	1 000 u. mehr
2 199	179 572	35 871	71	330	20 859	9 500	124	Zusammen

davon**Haupterwerbsbetriebe**

9	30	23	92	38	81	50	848	unter 5
43	325	199	77	11	81	38	318	5 - 10
61	951	389	72	15	207	115	155	10 - 20
175	5 983	1 914	72	36	1 202	728	145	20 - 50
273	20 398	5 378	71	40	2 825	1 499	106	50 - 100
288	41 298	9 021	69	29	4 125	1 978	120	100 - 200
166	47 911	7 364	73	19	4 972	2 905	125	200 - 500
36	24 182	.	.	2	.	.	.	500 - 1 000
4	4 223	.	.	1	.	.	.	1 000 u. mehr
1 055	145 301	26 294	71	191	15 799	7 322	128	Zusammen

Noch: 4.1 Nach Rechtsformen, sozialökonomischen Betriebstypen und Größenklassen
der landwirtschaftlich genutzten Fläche¹⁾

Landw. genutzte Fläche von ... bis unter ... ha	Betriebe mit Angabe							
	landwirtschaftlich genutzte Fläche insgesamt				und zwar			
					Ackerland			
	Betriebe	LF	gepachtete LF	Pacht- entgelt je ha	Betriebe	LF	gepachtetes Ackerland	Pacht- entgelt je ha
Anzahl	ha		€	Anzahl	ha		€	

noch: davon

Nebenerwerbsbetriebe

unter 5	82	233	141	148	11	30	16	172
5 - 10	365	2 610	1 432	85	111	818	298	124
10 - 20	447	6 480	2 993	87	218	3 255	1 114	118
20 - 50	418	12 936	6 329	103	283	8 986	3 185	134
50 - 100	158	11 042	6 623	118	126	8 823	4 115	137
100 - 200	69	9 179	5 803	121	61	8 193	3 931	145
200 - 500	22	5 763	3 910	138	18	4 680	2 817	155
500 - 1 000	-	-	-	-	-	-	-	-
1 000 u. mehr	-	-	-	-	-	-	-	-
Zusammen	1 561	48 243	27 232	113	828	34 784	15 477	140

noch: von Insgesamt

Betriebe der Rechtsform Personengesellschaften/-gemeinschaften

unter 5	6	11	5	2 719	1	.	.	.
5 - 10	15	105	76	105	4	.	.	.
10 - 20	23	349	221	97	8	128	59	134
20 - 50	29	972	553	133	14	489	207	170
50 - 100	48	3 726	2 466	117	40	3 150	1 381	146
100 - 200	81	11 593	7 896	125	69	9 899	4 965	138
200 - 500	117	35 798	25 427	161	109	33 776	19 960	179
500 - 1 000	51	35 915	27 977	159	50	35 317	23 755	168
1 000 u. mehr	35	58 630	51 255	151	34	57 406	44 500	159
Zusammen	405	147 099	115 876	153	329	140 196	94 845	164

Betriebe der Rechtsform juristische Personen

unter 5	10	19	19	1 119	1	.	.	.
5 - 10	17	128	98	296	4	.	.	.
10 - 20	21	285	210	103	6	79	50	183
20 - 50	18	621	470	171	9	327	211	179
50 - 100	30	2 205	1 965	139	13	985	760	150
100 - 200	32	4 609	3 572	132	18	2 456	1 273	159
200 - 500	76	26 000	22 368	116	60	21 020	13 336	128
500 - 1 000	124	93 576	76 377	112	114	87 181	55 896	127
1 000 u. mehr	211	363 731	301 867	121	205	352 078	245 370	132
Zusammen	539	491 175	406 946	119	430	464 161	316 921	131

1) ohne Familienpachtungen

2) einschl. Reb-, Baumobst-, Baumschul- und Gewächshausflächen, sowie Pachtungen bei denen die Pachtentgelte nicht getrennt angegeben werden können.

des Jahrespachtentgeltes für								Landw. genutzte Fläche von ... bis unter ... ha
für								
Dauergrünland				sonstige LF ²⁾				
Betriebe	LF	gepachtetes Dauer- grünland	Pacht- entgelt je ha	Betriebe	LF	gepachtete sonstige LF	Pacht- entgelt je ha	
Anzahl	ha		€	Anzahl	ha		€	

noch: davon

Nebenerwerbsbetriebe

50	170	95	81	24	44	30	350	unter 5
304	2 159	1 065	73	18	137	70	91	5 - 10
323	4 641	1 697	67	35	508	183	86	10 - 20
290	8 988	2 657	65	36	1 099	487	97	20 - 50
109	7 635	2 016	74	13	886	492	139	50 - 100
55	7 253	1 670	67	8	1 048	202	97	100 - 200
13	3 426	377	88	5	1 336	716	98	200 - 500
-	-	-	-	-	-	-	-	500 - 1 000
-	-	-	-	-	-	-	-	1 000 u. mehr
1 144	34 271	9 577	70	139	5 060	2 178	109	Zusammen

noch: von Insgesamt

Betriebe der Rechtsform Personengesellschaften/-gemeinschaften

1	.	.	.	5	.	.	.	unter 5
10	.	.	.	2	.	.	.	5 - 10
15	231	.	.	6	.	.	.	10 - 20
15	469	167	70	7	237	179	150	20 - 50
33	2 730	853	79	6	397	232	87	50 - 100
58	8 218	1 986	81	12	1 662	944	151	100 - 200
92	27 273	4 563	87	8	2 310	904	144	200 - 500
43	30 791	.	.	5	3 628	.	.	500 - 1 000
32	54 943	.	.	5	9 085	.	.	1 000 u. mehr
299	124 731	16 734	88	56	17 425	4 297	154	Zusammen

Betriebe der Rechtsform juristische Personen

2	.	.	.	7	.	.	.	unter 5
10	.	.	.	5	.	.	.	5 - 10
18	246	.	.	1	.	.	.	10 - 20
10	326	112	109	4	150	147	208	20 - 50
20	1 473	758	69	10	709	448	237	50 - 100
24	3 411	1 507	77	9	1 313	791	193	100 - 200
53	18 059	6 911	70	12	3 816	2 121	194	200 - 500
110	84 263	17 037	68	18	12 873	3 444	91	500 - 1 000
197	340 882	46 883	75	36	66 027	9 615	85	1 000 u. mehr
444	448 739	73 415	73	102	84 949	16 609	113	Zusammen

4.2 Nach Rechtsformen, sozialökonomischen Betriebstypen und Größenklassen des durchschnittlichen Jahrespachtentgeltes¹⁾

Durchschnittliches Jahrespachtentgelt von ... bis unter ... €/ha	Betriebe mit Angabe des Jahrespachtentgeltes			Und zwar					
	Betriebe	LF	Pacht- fläche	Ackerland		Dauergrünland		sonstige LF ²⁾	
				Betriebe	Pacht- fläche	Betriebe	Pacht- fläche	Betriebe	Pacht- fläche
	Anzahl	ha		Anzahl	ha	Anzahl	ha	Anzahl	ha
Insgesamt									
unter 100	1 874	321 812	252 624	1 043	160 594	1 603	77 263	168	14 767
100 - 150	1 113	265 707	205 142	870	161 923	820	33 937	129	9 283
150 - 200	535	178 909	136 763	454	123 171	352	11 163	76	2 429
200 - 250	219	70 388	51 326	183	46 692	96	2 548	31	2 086
250 - 300	102	26 008	20 067	83	17 770	45	802	17	1 495
300 - 350	40	7 764	4 953	30	4 663	17	155	11	135
350 - 400	19	4 489	3 207	15	3 081	6	.	4	.
400 u. mehr	70	1 586	1 060	17	823	3	.	52	.
Insgesamt	3 972	876 664	675 143	2 695	518 717	2 942	126 020	488	30 406
davon									
Betriebe der Rechtsform Einzelunternehmen									
unter 100	1 500	82 290	53 710	764	25 689	1 273	23 779	121	4 242
100 - 150	837	69 021	43 795	640	32 948	595	8 129	78	2 719
150 - 200	373	47 011	29 850	306	25 531	226	2 921	51	1 398
200 - 250	154	23 257	14 828	125	13 631	57	630	22	567
250 - 300	71	9 228	5 696	55	4 971	31	252	12	474
300 - 350	30	4 652	2 613	21	2 451	12	108	9	55
350 - 400	12	2 337	1 422	11	.	3	.	-	-
400 u. mehr	51	593	406	14	.	2	.	37	47
Zusammen	3 028	238 390	152 321	1 936	106 950	2 199	35 871	330	9 500
davon									
Haupterwerbsbetriebe									
unter 100	604	59 693	41 214	398	21 154	507	16 912	56	3 148
100 - 150	431	54 258	35 283	364	27 030	328	6 085	43	2 168
150 - 200	216	40 791	26 488	190	22 951	148	2 509	29	1 027
200 - 250	103	19 902	12 891	83	11 964	39	.	19	.
250 - 300	42	8 294	5 016	34	4 421	20	.	9	.
300 - 350	22	4 315	2 385	16	.	10	.	8	.
350 - 400	11	2 330	1 416	11	.	2	.	-	-
400 u. mehr	38	563	396	12	.	1	.	27	39
Zusammen	1 467	190 146	125 089	1 108	91 473	1 055	26 294	191	7 322

1) ohne Familienpachtungen

2) einschl. Reb-, Baumobst-, Baumschul- und Gewächshausflächen, sowie Pachtungen bei denen die Pachtentgelte nicht getrennt angegeben werden können

Noch: 4.2 Nach Rechtsformen, sozialökonomischen Betriebstypen und Größenklassen
des durchschnittlichen Jahrespachtentgeltes¹⁾

Durchschnittliches Jahrespachtentgelt von ... bis unter ... €/ha	Betriebe mit Angabe des Jahrespachtentgeltes			Und zwar					
	Betriebe	LF	Pacht- fläche	Ackerland		Dauergrünland		sonstige LF ²⁾	
				Betriebe	Pacht- fläche	Betriebe	Pacht- fläche	Betriebe	Pacht- fläche
	Anzahl	ha		Anzahl	ha	Anzahl	ha	Anzahl	ha
noch: davon									
Nebenerwerbsbetriebe									
unter 100	896	22 597	12 495	366	4 535	766	6 867	65	1 094
100 - 150	406	14 764	8 513	276	5 918	267	2 045	35	551
150 - 200	157	6 220	3 362	116	2 580	78	411	22	371
200 - 250	51	3 356	1 937	42	1 667	18	.	3	.
250 - 300	29	934	681	21	549	11	.	3	.
300 - 350	8	337	228	5	.	2	.	1	.
350 - 400	1	.	.	-	-	1	.	-	-
400 u. mehr	13	.	.	2	.	1	.	10	8
Zusammen	1 561	48 243	27 232	828	15 477	1 144	9 577	139	2 178
noch: von Insgesamt									
Betriebe der Rechtsform Personengesellschaften/-gemeinschaften									
unter 100	135	35 904	28 850	97	20 139	115	8 122	13	590
100 - 150	119	41 574	32 541	101	24 932	92	5 488	20	2 121
150 - 200	78	35 471	27 044	69	24 599	57	1 714	10	731
200 - 250	35	19 914	16 131	32	14 404	21	987	3	740
250 - 300	18	8 918	7 166	18	6 815	7	.	1	.
300 - 350	8	.	.	7	2 167	4	.	1	.
350 - 400	5	.	.	3	.	3	.	3	.
400 u. mehr	7	683	482	2	.	-	-	5	.
Zusammen	405	147 099	115 876	329	94 845	299	16 734	56	4 297
Betriebe der Rechtsform juristische Personen									
unter 100	239	203 618	170 063	182	114 766	215	45 362	34	9 936
100 - 150	157	155 111	128 806	129	104 043	133	20 320	31	4 443
150 - 200	84	96 426	79 868	79	73 041	69	6 528	15	300
200 - 250	30	27 217	20 367	26	18 657	18	931	6	779
250 - 300	13	7 862	7 205	10	5 984	7	270	4	951
300 - 350	2	.	.	2	.	1	.	1	.
350 - 400	2	.	.	1	.	-	-	1	.
400 u. mehr	12	310	172	1	.	1	.	10	126
Zusammen	539	491 175	406 946	430	316 921	444	73 415	102	16 609

1) ohne Familienpachtungen

2) einschl. Reb-, Baumobst-, Baumschul- und Gewächshausflächen, sowie Pachtungen bei denen die Pachtentgelte nicht getrennt angegeben werden können

4.3 Nach Kreisfreien Städten und Landkreisen¹⁾

Kreisfreie Stadt Landkreis Direktionsbezirk Land	Betriebe mit Angabe des Jahrespachtentgeltes für							
	landwirtschaftlich genutzte Fläche insgesamt				und zwar für			
					Ackerland			
	Betriebe	LF	gepachtete LF	Pacht- entgelt je ha	Betriebe	LF	gepachtetes Ackerland	Pacht- entgelt je ha
Anzahl	ha		€	Anzahl	ha		€	
Chemnitz, Stadt	42	6 741	5 653	121	30	6 477	4 596	124
Erzgebirgskreis	429	60 137	49 091	64	246	53 764	28 722	73
Mittelsachsen	548	133 489	105 566	137	417	126 680	84 498	151
Vogtlandkreis	320	53 515	42 415	95	199	47 983	27 756	105
Zwickau	292	49 442	39 225	138	193	46 682	31 693	145
Direktionsbezirk Chemnitz	1 631	303 324	241 950	114	1 085	281 586	177 264	129
Dresden, Stadt	54	4 214	3 038	119	18	1 388	805	182
Bautzen	398	95 078	72 340	102	278	85 448	53 499	111
Görlitz	332	84 176	61 054	102	245	79 781	45 976	109
Meißen	376	90 845	69 758	152	282	88 081	59 937	159
Sächsische Schweiz- Osterzgebirge	350	72 591	55 996	92	201	60 746	33 483	105
Direktionsbezirk Dresden	1 510	346 903	262 186	113	1 024	315 443	193 700	125
Leipzig, Stadt	33	9 426	8 378	188	16	9 037	7 401	197
Leipzig	382	92 954	68 691	188	277	87 756	59 855	196
Nordsachsen	416	124 057	93 938	158	293	114 886	80 497	165
Direktionsbezirk Leipzig	831	226 437	171 007	172	586	211 680	147 752	179
Sachsen	3 972	876 664	675 143	128	2 695	808 708	518 717	142

1) ohne Familienpachtungen

2) einschl. Reb-, Baumobst-, Baumschul- und Gewächshausflächen, sowie Pachtungen bei denen die Pachtentgelte nicht getrennt angegeben werden können

Noch: Betriebe mit Angabe des Jahrespachtentgeltes für								Kreisfreie Stadt Landkreis Direktionsbezirk Land
noch: und zwar für								
Dauergrünland				sonstige LF ²⁾				
Betriebe	LF	gepachtetes Dauergrün- land	Pacht- entgelt je ha	Betriebe	LF	gepachtete sonstige LF	Pacht- entgelt je ha	
Anzahl	ha		€	Anzahl	ha		€	
33	6 324	957	104	5	2 571	100	103	Chemnitz, Stadt
344	56 538	18 841	50	55	6 159	1 528	58	Erzgebirgskreis
423	119 743	19 830	74	31	11 143	1 239	151	Mittelsachsen
283	49 822	12 743	78	22	4 149	1 917	70	Vogtlandkreis
219	45 152	6 418	105	46	14 162	1 114	138	Zwickau
1 302	277 579	58 789	71	159	38 184	5 897	98	Direktionsbezirk Chemnitz
31	1 466	472	60	19	2 466	1 760	106	Dresden, Stadt
316	84 532	13 826	70	34	14 176	5 014	93	Bautzen
256	74 930	13 165	71	28	5 925	1 913	133	Görlitz
243	74 981	8 746	87	59	10 158	1 075	250	Meißen
293	62 537	16 120	61	46	14 081	6 394	97	Sächsische Schweiz- Osterzgebirge
1 139	298 446	52 329	70	186	46 805	16 157	111	Direktionsbezirk Dresden
19	7 870	913	108	11	2 735	65	277	Leipzig, Stadt
235	75 475	6 144	120	54	13 099	2 692	160	Leipzig
247	93 672	7 846	87	78	22 410	5 595	160	Nordsachsen
501	177 017	14 903	102	143	38 244	8 352	161	Direktionsbezirk Leipzig
2 942	753 042	126 020	74	488	123 234	30 406	122	Sachsen

5. Landwirtschaftliche Betriebe mit geschlossener Hofpacht insgesamt und darunter Betriebe der Rechtsform Einzelunternehmen 2010 nach Direktionsbezirken¹⁾

Gegenstand der Nachweisung	Insgesamt				Darunter Betriebe mit Angabe des Jahrespachtentgeltes		
	Betriebe	LF ²⁾	gepachtete LF		Betriebe	Pachtfläche innerhalb der Hofpacht	Pachtentgelt je ha
			innerhalb der Hofpacht	Einzelgrundstücke			
Anzahl	ha		Anzahl	ha	€		
Direktionsbezirk Chemnitz							
Betriebe zusammen	3	42	.	-	3	.	.
darunter Betriebe der Rechtsform Einzelunternehmen	2	.	.	-	2	.	.
Direktionsbezirk Dresden							
Betriebe zusammen	12	5 205	1 840	2 317	12	1 840	149
darunter Betriebe der Rechtsform Einzelunternehmen	7	405	150	.	7	150	134
Direktionsbezirk Leipzig							
Betriebe zusammen	1	.	.	-	1	.	.
darunter Betriebe der Rechtsform Einzelunternehmen	1	.	.	-	1	.	.
Sachsen							
Betriebe insgesamt	16	5 254	1 856	2 317	16	1 856	150
darunter Betriebe der Rechtsform Einzelunternehmen	10	449	161	.	10	161	132

1) ohne Familienpachtungen

2) selbst bewirtschaftete landwirtschaftlich genutzte Fläche des Gesamtbetriebes

6. Jahrespachtentgelte der landwirtschaftlichen Betriebe mit gepachteten Einzelgrundstücken und Angabe der Jahrespacht nach Nutzungsarten 1993 bis 2010¹⁾

Jahr	Betriebe mit Pachtfläche	Jahrespachtentgelt		
		insgesamt	darunter	
			Ackerland	Dauergrünland
Anzahl	€/ha			
1993	3 733	76	84	50
1995	3 918	83	89	52
1997	4 109	88	98	54
1999	4 290	96	105	57
2001	4 462	102	112	59
2003	4 464	108	119	63
2005	4 541	112	123	66
2007	4 433	116	126	72
2010	3 972	128	142	74

1) ohne Familienpachtungen; entsprechend der jeweils geltenden Erfassungsgrenzen

Abb. 1 Eigentums- und Pachtverhältnisse in den landwirtschaftlichen Betrieben 2010



Abb. 2 Eigentums- und Pachtverhältnisse in den landwirtschaftlichen Betrieben 2010 nach Rechtsformen



Abb. 3 Anteil der Betriebe mit Pachtflächen 2010 nach Größenklassen der landwirtschaftlich genutzten Fläche

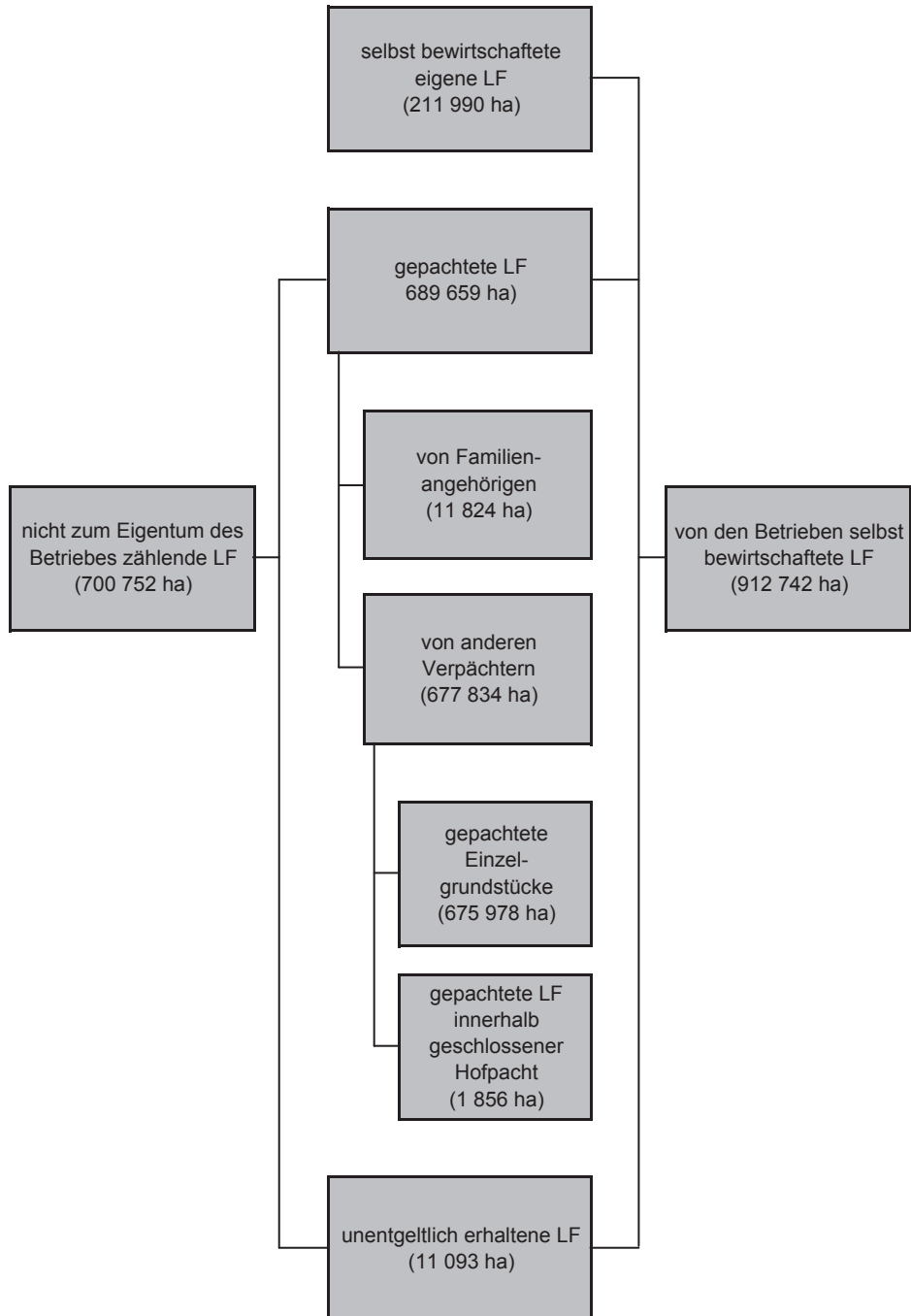

Abb. 4 Pachtflächenanteil und Pachtpreis in den landwirtschaftlichen Betrieben 1999 bis 2010**Abb. 5 Pachtentgelte für landwirtschaftlich genutzte Flächen 2010 nach Kreisfreien Städten und Landkreisen**

Neuerscheinungen des Statistischen Landesamtes des Freistaates Sachsen

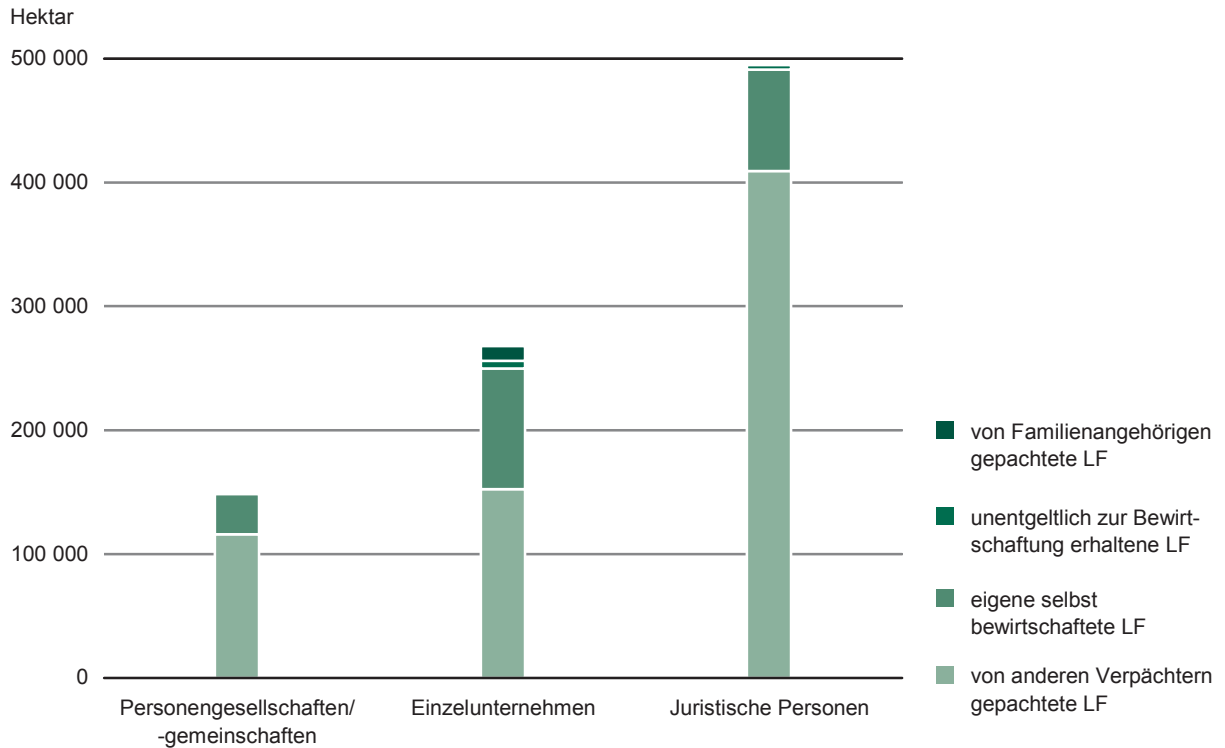
Kennziffer	Titel/Kurztitel	Stand Periodizität
A I 2	Bevölkerungsentwicklung im Freistaat Sachsen nach Gemeinden	2/2010 - hj
A I 3	Bevölkerungsstand des Freistaates Sachsen nach Alter und Geschlecht	2010 - j
A II 3	Eheschließungen, Geborene und Gestorbene im Freistaat Sachsen	2010 - j
A III 2	Räumliche Bevölkerungsbewegung im Freistaat Sachsen	2/2010 - hj
A IV 3	Gestorbene nach Todesursachen im Freistaat Sachsen	2010 - j
A IV 10	Selbsttötungen im Freistaat Sachsen	2010 - j
B II 5	Auszubildende im Freistaat Sachsen (Ergebnisse der Berufsbildungsstatistik)	2010 - j
E II 6	Branchenreport Baugewerbe im Freistaat Sachsen – Tabellenband 1991 bis 2010	2010 - j
G IV 6	Branchenreport Tourismus im Freistaat Sachsen – Tabellenband 1992 bis 2010	2010 - j
H I 3	Straßenverkehrsunfälle im Freistaat Sachsen	2010 - j
H I 5	Straßenverkehrsunfälle von Jugendlichen und jungen Erwachsenen im Alter von 15 bis unter 25 Jahren im Freistaat Sachsen	2010 - j
K V 6	Kinder- und Jugendhilfe im Freistaat Sachsen – Vorläufige Schutzmaßnahmen	2010 - j
P I 4	Bruttoinlandsprodukt und Bruttowertschöpfung im Freistaat Sachsen nach Kreisfreien Städten und Landkreisen	2009 - j

Monatlich erscheinen:

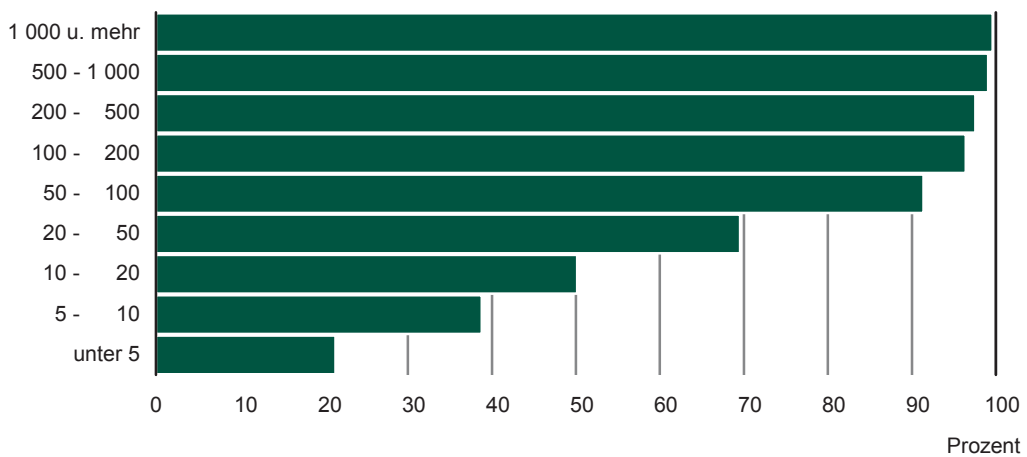
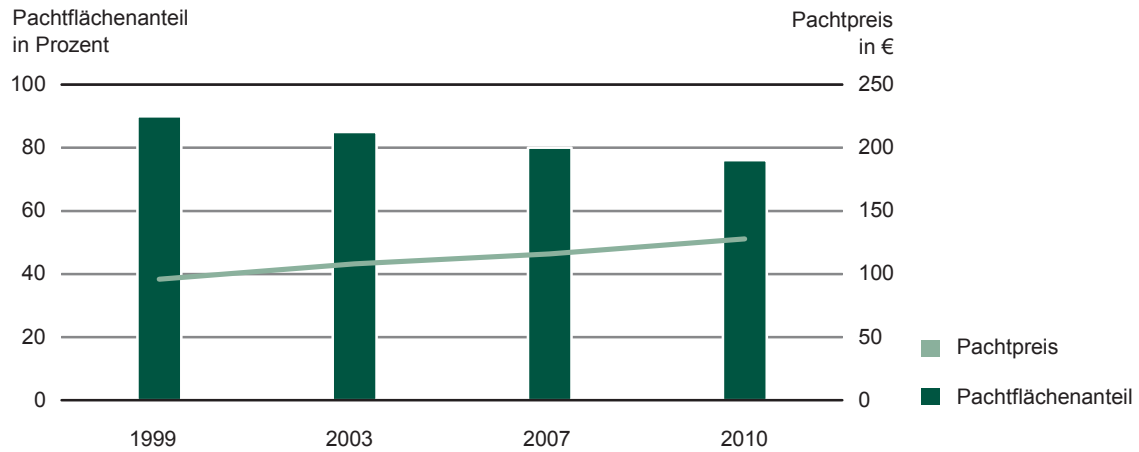
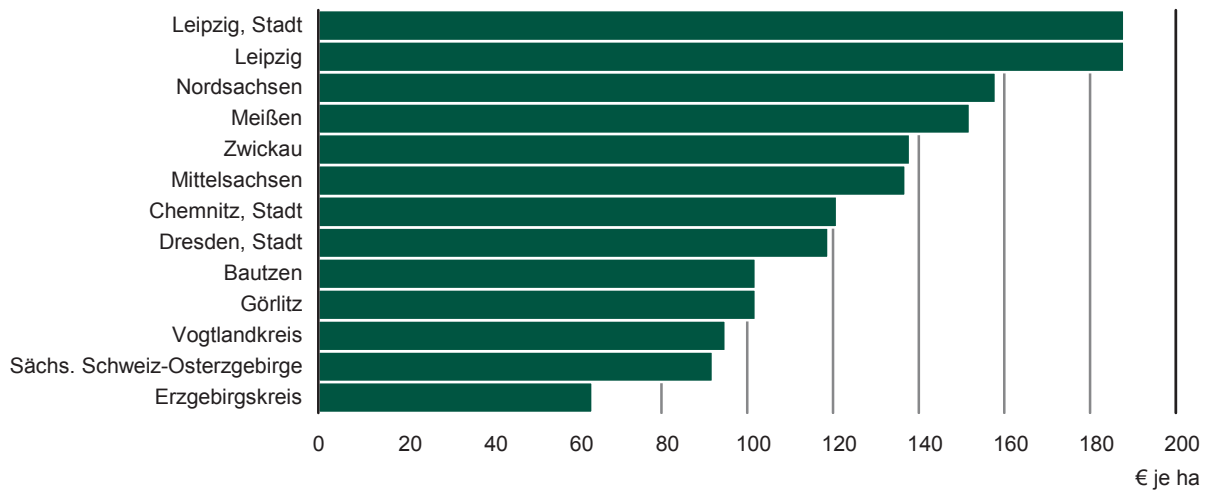
C III 2	Schlachtungen, Milchanlieferung und Geflügelhaltung im Freistaat Sachsen	06/11 - m
E I 1	Bergbau und Verarbeitendes Gewerbe im Freistaat Sachsen	06/11 - m
E II 1	Baugewerbe im Freistaat Sachsen (Bauhauptgewerbe)	06/11 - m
G I 1, G IV 3	Binnenhandel und Gastgewerbe im Freistaat Sachsen	06/11 - m
G IV 1	Beherbergungsgewerbe im Freistaat Sachsen	06/11 - m
H I 1	Straßenverkehrsunfälle im Freistaat Sachsen	05/11 - m
M I 2	Verbraucherpreisindex im Freistaat Sachsen	07/11 - m

Vierteljährlich erscheinen:

A I 1	Bevölkerungsstand des Freistaates Sachsen nach Kreisfreien Städten und Landkreisen	4/10 - vj
A II 1	Eheschließungen, Geborene und Gestorbene im Freistaat Sachsen	4/10 - vj
A III 1	Räumliche Bevölkerungsbewegung im Freistaat Sachsen	4/10 - vj
D I 1	Gewerbeanmeldungen und -abmeldungen im Freistaat Sachsen	4/10 - vj
D III 1	Insolvenzverfahren im Freistaat Sachsen	1/11 - vj
E III 1	Baugewerbe im Freistaat Sachsen (Ausbaugewerbe)	1/11 - vj
E IV 1	Ausgewählte Daten zur Energiewirtschaft im Freistaat Sachsen	4/10 - vj
F II 1	Baugenehmigungen im Freistaat Sachsen	1/11 - vj
G III 1	Außenhandel des Freistaates Sachsen	1/11 - vj
L II 2	Einnahmen und Ausgaben der öffentlichen Kommunalhaushalte des Freistaates Sachsen	2/11 - vj
M I 4	Preisindizes für Bauwerke im Freistaat Sachsen	2/11 - vj
N I 6	Verdienste und Arbeitszeiten im Produzierenden Gewerbe und im Dienstleistungsbereich im Freistaat Sachsen	1/11 - vj
Z I 1	Konjunkturbericht für den Freistaat Sachsen	1/11 - vj

Abkürzungen	m	monatlich	hj	halbjährlich	2j	alle 2 Jahre	4/09	Quartal	fw	fallweise
	vj	vierteljährlich	j	jährlich	3j	alle 3 Jahre	10/09	Monat		

Herausgeber:

Statistisches Landesamt des Freistaates Sachsen

Redaktion:

Statistisches Landesamt des Freistaates Sachsen

Gestaltung und Satz:

Statistisches Landesamt des Freistaates Sachsen

Druck:

Staatsbetrieb Sächsische Informatik Dienste

Redaktionsschluss:

Oktober 2011

Bezug:

Diese Druckschrift kann bezogen werden bei:

Statistisches Landesamt des Freistaates Sachsen

Hausanschrift: Macherstraße 63, 01917 Kamenz

Postanschrift: Postfach 11 05, 01911 Kamenz

Telefon: +49 3578 33-1424

Telefax: +49 3578 33-1499

E-Mail: vertrieb@statistik.sachsen.de

www.statistik.sachsen.de/shop

Verteilerhinweis

Diese Informationsschrift wird von der Sächsischen Staatsregierung im Rahmen ihrer verfassungsmäßigen Verpflichtung zur Information der Öffentlichkeit herausgegeben. Sie darf weder von Parteien noch von deren Kandidaten oder Helfern im Zeitraum von sechs Monaten vor einer Wahl zum Zwecke der Wahlwerbung verwendet werden. Dies gilt für alle Wahlen.

Missbräuchlich ist insbesondere die Verteilung auf Wahlveranstaltungen, an Informationsständen der Parteien sowie das Einlegen, Aufdrucken oder Aufkleben parteipolitischer Informationen oder Werbemittel. Untersagt ist auch die Weitergabe an Dritte zur Verwendung bei der Wahlwerbung.

Auch ohne zeitlichen Bezug zu einer bevorstehenden Wahl darf die vorliegende Druckschrift nicht so verwendet werden, dass dies als Parteinahme des Herausgebers zu Gunsten einzelner politischer Gruppen verstanden werden könnte.

Diese Beschränkungen gelten unabhängig vom Vertriebsweg, also unabhängig davon, auf welchem Wege und in welcher Anzahl diese Informationsschrift dem Empfänger zugegangen ist. Erlaubt ist jedoch den Parteien, diese Informationsschrift zur Unterrichtung ihrer Mitglieder zu verwenden.

Copyright

Statistisches Landesamt des Freistaates Sachsen, Kamenz, 2011

Vervielfältigung und Verbreitung, auch auszugsweise, mit Quellenangabe gestattet.

ISSN 1435-8697