

Statistisches Landesamt
des Freistaates
Sachsen

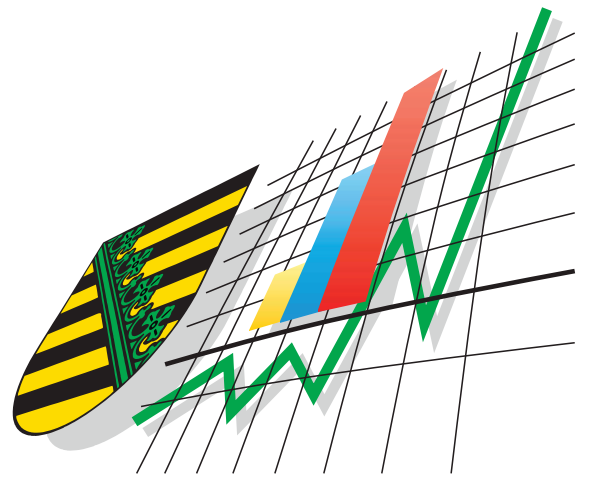

Statistische Berichte

Betriebswirtschaftliche
Ausrichtung und
Standarddeckungsbeitrag
der landwirtschaftlichen
Betriebe im
Freistaat Sachsen

2005

C IV 8 - 2j/05
ISSN 1435-8697
Preis: € 6,00

Land- und Forstwirtschaft, Fischerei

Zeichenerklärung

-	Nichts vorhanden (genau Null)	x	Tabellenfach gesperrt, weil Aussage nicht sinnvoll
0	Weniger als die Hälfte von 1 in der letzten besetzten Stelle, jedoch mehr als nichts	()	Aussagewert ist eingeschränkt
...	Angabe fällt später an	p	vorläufige Zahl
/	Zahlenwert nicht sicher genug	r	berichtigte Zahl
.	Zahlenwert unbekannt oder geheim zu halten	s	geschätzte Zahl

Herausgeber:

Statistisches Landesamt des Freistaates Sachsen

Macherstraße 63
01917 Kamenz

Postfach 11 05
01911 Kamenz

Telefon

Vermittlung 03578 33-0

Präsidentin/Sekretariat -1900

Telefax -1999

Auskunft -1913, -1914

Telefax -1921

Bibliothek -4352

Telefax -1598

Vertrieb -4316

Internet

www.statistik.sachsen.de

E-Mail

info@statistik.sachsen.de

Kein Zugang für elektronisch signierte sowie verschlüsselte Dokumente

Inhalt

Seite

Vorbemerkungen	2
Erläuterungen	2
Ergebnisdarstellung	6

Tabellen

1.	Landwirtschaftliche Betriebe, landwirtschaftlich genutzte Fläche und Standarddeckungsbeitrag nach betriebswirtschaftlicher Ausrichtung und Größenklassen der landwirtschaftlich genutzten Fläche	8
2.	Landwirtschaftliche Betriebe, landwirtschaftlich genutzte Fläche und Standarddeckungsbeitrag nach betriebswirtschaftlicher Ausrichtung und Größenklassen des Standarddeckungsbeitrages	12
3.	Landwirtschaftliche Betriebe nach betriebswirtschaftlicher Ausrichtung, Rechtsformen und Größenklassen der landwirtschaftlich genutzten Fläche	16
4.	Landwirtschaftliche Betriebe und ausgewählte Merkmale der Bodennutzung und Viehhaltung nach Größenklassen der landwirtschaftlich genutzten Fläche und Rechtsformen	18
5.	Landwirtschaftliche Betriebe und ausgewählte Merkmale der Bodennutzung und Viehhaltung nach Größenklassen des Standarddeckungsbeitrages und Rechtsformen	22
6.	Landwirtschaftliche Betriebe und ausgewählte Merkmale der Bodennutzung und Viehhaltung nach betriebswirtschaftlicher Ausrichtung und Rechtsformen	26

Abbildungen

Abb. 1	Betriebswirtschaftliche Ausrichtung der landwirtschaftlichen Betriebe 2005	7
Abb. 2	Landwirtschaftliche Betriebe und deren landwirtschaftlich genutzte Fläche nach betriebswirtschaftlicher Ausrichtung	30
Abb. 3	Landwirtschaftliche Betriebe nach betriebswirtschaftlicher Ausrichtung und Rechtsformen	30
Abb. 4	Standarddeckungsbeitrag der landwirtschaftlichen Betriebe nach betriebswirtschaftlicher Ausrichtung	31
Abb. 6	Landwirtschaftlich Betriebe nach betriebswirtschaftlicher Ausrichtung und Regierungsbezirken	31

Vorbemerkungen

Im Jahre 2005 fand die alle zwei Jahre bundesweit durchzuführende Agrarstrukturerhebung (ASE) statt. Bestandteil dieser Berichterstattung sind u. a. die hier dargestellten Ergebnisse zur betriebswirtschaftlichen Ausrichtung der landwirtschaftlichen Betriebe im Freistaat Sachsen. Die Daten wurden repräsentativ erfasst. Als Berichtszeitraum wurde der Zeitraum Mai 2004 bis April 2005 gewählt.

Die vorliegenden Ergebnisse sind die hochgerechneten Werte einer Stichprobenerhebung und enthalten nur die Hauptproduktionsrichtung Landwirtschaft. Da die Einzelpositionen teilweise unabhängig voneinander gerundet wurden, können sich bei der Aufsummierung eventuell geringfügige Abweichungen zur jeweiligen Endsumme ergeben.

In Auswertung der Agrarstrukturerhebung 2005 erscheinen folgende Statistische Berichte:

- Bodennutzung und Viehbestände in den landwirtschaftlichen Betrieben im Freistaat Sachsen 2005 Vorläufiges Ergebnis (C I 4/C III 5 - j/05; bereits 2005 erschienen),
- Bodennutzung in den landwirtschaftlichen Betrieben im Freistaat Sachsen 2005 (C I 1 - 2j/05),
- Viehbestände in den landwirtschaftlichen Betrieben im Freistaat Sachsen 2005 (C III 3 - 2j/05),
- Besitz-, Eigentums- und Pachtverhältnisse in den landwirtschaftlichen Betrieben im Freistaat Sachsen 2005 (C IV 9 - 2j/05),
- Arbeitskräfte in den landwirtschaftlichen Betrieben im Freistaat Sachsen 2005 (C IV 1 - 2j/05),
- Betriebswirtschaftliche Ausrichtung und Standarddeckungsbeitrag der landwirtschaftlichen Betriebe im Freistaat Sachsen 2005 (C IV 8 - 2j/05),
- Wirtschaftsdünger tierischer Herkunft in den landwirtschaftlichen Betrieben im Freistaat Sachsen 2005 (C IV 7 - 2j/05).

Rechtsgrundlagen

Rechtsgrundlagen der Agrarstrukturerhebung 2005 in der Landwirtschaft waren:

- Gesetz über Agrarstatistiken (Agrarstatistikgesetz - AgrStatG) in der Fassung der Bekanntmachung vom 8. August 2002 (BGBl. I S. 3118),
- Verordnung zur Aussetzung und Ergänzung von Merkmalen nach dem Agrarstatistikgesetz (Erste Agrarstatistikverordnung - 1. AgrStatV) vom 20. November 2002 (BGBl. I S. 4415), geändert durch die Verordnung vom 20. Dezember 2004 (BGBl. I S. 3584),
- Gesetz über die Statistik für Bundeszwecke (Bundesstatistikgesetz - BStatG) vom 22. Januar 1987 (BGBl. I S. 462, 565), zuletzt geändert durch Artikel 16 des Gesetzes vom 21. August 2002 (BGBl. I S. 3322),
- Gesetz zur Gleichstellung stillgelegter und landwirtschaftlich genutzter Flächen vom 10. Juli 1995 (BGBl. I S. 910).

Erläuterungen

Methodische Hinweise

Der Erfassungsbereich der Agrarstrukturerhebung umfasst unabhängig von der Erwerbsart (Haupt-, Neben- oder Zuerwerb) land- und forstwirtschaftliche Betriebe:

1. mit einer landwirtschaftlich genutzten Fläche (LF) von mindestens zwei Hektar oder
2. mit einer Waldfläche von mindestens zehn Hektar oder
3. die eine der nachfolgenden Erfassungsgrenzen erreichen oder überschreiten:
 - jeweils acht Rinder oder Schweine,
 - 20 Schafe,
 - jeweils 200 Legehennen oder Junghennen, Schlacht-, Masthähne, -hühner und sonstige Hähne,
 - insgesamt 200 Gänse, Enten und Truthühner,
 - jeweils 30 Ar bestockter Rebfläche oder Obstfläche, auch soweit sie nicht im Ertrag stehen,
 - 30 Ar Hopfen oder Tabak,
 - 30 Ar Baumschulen,
 - 30 Ar Gemüseanbau im Freiland oder Blumen- und Zierpflanzenanbau im Freiland oder Anbau von Heil- und Gewürzpflanzen oder Gartenbausämereien für Erwerbszwecke,
 - drei Ar Anbau von Gemüse oder Blumen und Zierpflanzen unter Glas für Erwerbszwecke.

Die Agrarstrukturerhebung 2005 erfasste Angaben zu den selbst bewirtschafteten Gesamtflächen der Betriebe, der Nutzung der Bodenflächen nach Fruchtarten, zum ökologischen Landbau, den Rechtsformen, zu Viehbeständen, Wirtschaftsdüngern tierischer Herkunft, Eigentums- und Pachtverhältnissen und Arbeitskräftemerkmalen, zur betrieblichen Förderung und zur Ausstattung der Betriebe mit Maschinen und Geräten.

Der vorliegende Statistische Bericht beinhaltet repräsentativ erhobene Daten, die aus der Hochrechnung einer Stichprobe hervorgingen. Diese nach Betriebsgrößen, Viehbeständen und Sonderkulturen geschichtete Stichprobe enthielt rund 47 Prozent der landwirtschaftlichen Betriebe des Freistaates Sachsen. Forstbetriebe wurden in die Stichprobe nicht einbezogen. Die Übersicht „Auswahlplan zur Agrarstrukturerhebung 2005“ zeigt die Schichtabgrenzungen und Stichprobenumfänge der einzelnen Schichten.

Die betriebswirtschaftliche Ausrichtung eines Landwirtschaftsbetriebes wird im Rahmen der Betriebsklassifizierung ermittelt. Zur Agrarstrukturerhebung 2003 wurde dabei das gemeinschaftliche Klassifizierungssystem der Europäischen Gemeinschaft auch in Deutschland eingeführt. Dieses unterscheidet sich vom bis dahin angewandten nationalen Klassifizierungsmodell, so dass die in diesem Statistischen Bericht dargestellten Ergebnisse nicht mehr mit denen der Veröffentlichungen vor 2003 vergleichbar sind.

Bei der Klassifizierung werden die bei der Bodennutzungshaupterhebung und Viehzählung in physischen Größen (Flächen in Hektar, Anzahl der Tiere) gewonnenen einzelbetrieblichen Angaben über die pflanzlichen und tierischen Produktionsgrundlagen mit frucht- und viehartspezifischen Standarddeckungsbeiträgen (SDB) bewertet. Diese SDB bilden die Bezugs- und Ausgangsgrößen für die Ableitung der einzelnen betriebswirtschaftlichen Ausrichtung.

Die einzelnen betriebswirtschaftlichen Ausrichtungen werden ermittelt, indem jeder der Betriebe anhand des Verhältnisses der SDB, und zwar sowohl einzelner Merkmalsgruppen zueinander als auch zum gesamten SDB des Betriebes, einer der Gliederungen der einzelnen betriebswirtschaftlichen Ausrichtung für die Landwirtschaft zugeordnet wird.

Für die Beurteilung der Ergebnisse der Betriebsklassifizierung in diesem Bericht sind folgende zusätzlichen Hinweise zu den Berechnungsgrundlagen und zu den methodischen Veränderungen gegenüber vorangegangenen Agrarstrukturerhebungen von Bedeutung:

1. Bezugszeiträume:

Für die Agrarstrukturerhebung werden zur Betriebsklassifizierung Standarddeckungsbeiträge und Funktionen für die festen Spezial- und Gemeinkosten herangezogen, denen ein Bezugszeitraum von drei Wirtschaftsjahren zugrunde liegt.

2. Feste Spezial- und Gemeinkosten:

Die festen Spezial- und Gemeinkosten abzüglich nicht betriebszweiggebundener Erträge werden nach der betriebswirtschaftlichen Ausrichtung und der Betriebsgröße ermittelt. Sie enthalten „sprungfixe“ Kosten, die einer betriebswirtschaftlichen Ausrichtung zugeordnet werden können und auf den ganzen Betrieb einwirken.

Weitere Hinweise und Unterlagen zur Klassifizierung der landwirtschaftlichen Betriebe und zur Ableitung der Bruttoleistungen und variablen Spezialkosten für die Berechnung der SDB der einzelnen Frucht- und Vieharten sowie der festen Spezial und Gemeinkosten können der Veröffentlichung des Kuratoriums für Technik und Bauwesen in der Landwirtschaft (KTBL) entnommen werden (Sauer N., Burgath A.: Standarddeckungsbeiträge 2000/01 und Rechenwerte für die Betriebssystematik in der Landwirtschaft, Datensammlung SDB 25. Auflage, Kuratorium für Technik und Bauwesen in der Landwirtschaft e. V., Darmstadt, 2000 und andere Jahrgänge).

Definitionen

Landwirtschaftlicher Betrieb

Technisch-wirtschaftliche Einheit, die für Rechnung eines Inhabers (Betriebsinhaber) bewirtschaftet wird, einer einzigen Betriebsführung untersteht und land- und/oder forstwirtschaftliche Erzeugnisse hervorbringt. Dabei sind unter landwirtschaftlichen Erzeugnissen auch Garten- und Weinbauerzeugnisse zu verstehen.

Der Betrieb wird in der Gemeinde nachgewiesen, in der sich der Betriebssitz befindet.

Betriebsinhaber

Als Betriebsinhaber gilt diejenige natürliche oder juristische Person, für deren Rechnung und auf deren Risiko der Betrieb bewirtschaftet wird, ohne Beachtung der Eigentumsverhältnisse.

Sind zwei oder mehrere Personen Betriebsinhaber (z. B. Ehepaare, Geschwister, Erbengemeinschaft), so kann die überwiegend mit der Geschäftsführung betraute Person (bei gleichen Anteilen am Risiko und bei nach Art und Umfang vergleichbarer Arbeitsleistung für den Betrieb) in Anlehnung an das Lebensalter im Sinne der Erhebung als Betriebsinhaber bestimmt werden.

Rechtsformen

Es werden unterschieden:

- **Einzelunternehmen**, dazu gehören Einzelpersonen sowie Ehepaare oder Geschwister (ohne Gesellschaftervertrag),
- **Personengesellschaften/-gemeinschaften**, dazu gehören Erbengemeinschaften, nicht eingetragene Vereine, Gesellschaften bürgerlichen Rechts, Offene Handelsgesellschaften, Kommanditgesellschaften, sonstige Personengesellschaften und Personengemeinschaften,
- **Juristische Personen**, dazu gehören Betriebe in der Hand von Personen des privaten Rechts, wie eingetragene Genossenschaften und Vereine, GmbH, Aktiengesellschaften, Stiftungen des privaten Rechts; des öffentlichen Rechts wie Kirchen, kirchliche Anstalten oder Stiftungen des öffentlichen Rechts sowie Gebietskörperschaften wie Bund, Bundesland, Bezirk, Kreis, Gemeinde, Bezirks-, Kreis- oder Gemeindeverband.

Landwirtschaftlich genutzte Fläche (LF)

Fläche, die zur Erzeugung pflanzlicher Produkte genutzt wird, einschließlich der im Rahmen der Stilllegungsprogramme stillgelegten Flächen. Hierzu rechnen Flächen der folgenden Nutzungsarten: Ackerland, Dauergrünland, Gartenland, Obstanlagen, Baumschulen, Rebland, Korbweiden- und Pappelanlagen sowie Weihnachtsbaumkulturen außerhalb des Waldes.

Dauergrünland

Wiesen und Mähweiden, Weiden mit Almen, Hutungen und Streuwiesen. Dazu gehören auch Grünlandflächen mit Obstbäumen, bei denen das Obst nur die Nebennutzung, das Gras oder Heu aber die Hauptnutzung darstellen. Ackerwiesen und Ackerweiden (Grasanbau zum Abmähen oder Abweiden), auch wenn sie mehrere Jahre genutzt werden, zählen nicht zum Dauergrünland.

Getreide

Weizen einschließlich Spelz, Roggen, Sommer- und Wintermenggetreide, Gerste, Hafer, Triticale, Körnermais und Corn-Cob-Mix.

Hackfrüchte

Kartoffeln, Zuckerrüben, Runkelrüben und Kohlrüben sowie weitere weniger verbreitete Hackfrüchte wie Futtermöhren, Futterkohl und Markstammkohl.

Ölfrüchte

Raps, Rübsen, Flachs (Lein), Körner Sonnenblumen und andere Ölfrüchte.

Milchkühe

Alle Kühe, die zum Zweck der Milchproduktion in den land- und forstwirtschaftlichen Betrieben aufgestellt sind (ohne Ammen- und Mutterkühe).

Mastschweine

Schweine mit 50 kg und mehr Lebendgewicht, die zum Zweck der Schlachtung gehalten werden, einschließlich ausgemerzter Zuchttiere.

Sozialökonomische Betriebstypen

Eine Darstellung der Ergebnisse nach sozialökonomischen Betriebstypen ist nur für Betriebe der Rechtsform Einzelunternehmen möglich. Es werden unterschieden:

Haupterwerbsbetriebe: Betriebe mit mindestens 1,5 Arbeitskräfteinheiten (AKE) oder Betriebe mit 0,75 bis unter 1,5 AKE **und** einem Anteil des betrieblichen Einkommens am Gesamteinkommen, der über 50 Prozent liegt.

Nebenerwerbsbetriebe: Betriebe mit weniger als 0,75 AKE oder Betriebe mit 0,75 bis unter 1,5 AKE **und** einem Anteil des betrieblichen Einkommens am Gesamteinkommen, der 50 Prozent nicht übersteigt.

Arbeitskrafteinheit (AKE)

Die Arbeitskrafteinheit ist die Maßeinheit der Arbeitsleistung einer im Berichtszeitraum mit betrieblichen Arbeiten vollbeschäftigten und nach ihrem Alter voll leistungsfähigen Person.

Standarddeckungsbeitrag (SDB)

Der SDB ist eine standardisierte Rechengröße, die u. a. für die Eingruppierung der landwirtschaftlichen Betriebe nach ihrer betriebswirtschaftlichen Ausrichtung ermittelt wird. Der SDB wird je Flächeneinheit einer Fruchtart bzw. je Tiereinheit einer Viehmart aus erzeugter Menge mal zugehörigem Preis als geldliche Bruttoleistung ermittelt, von der die zurechenbaren variablen Spezialkosten abgezogen werden. Dabei werden durchschnittliche, standardisierte Erträge, Preise und Aufwendungen angesetzt, die sich aus Statistiken und Buchführungsunterlagen ergeben. Um zum SDB des gesamten landwirtschaftlichen Betriebes zu gelangen, werden die einzelnen SDB je Flächen- und Tiereinheit auf die betrieblichen Gegebenheiten hinsichtlich Art und Umfang der Bodennutzung und Tierhaltung bezogen und dann zusammengefasst.

Europäischen Größeneinheiten (EGE)

Die wirtschaftliche Betriebsgröße von landwirtschaftlichen Betrieben wird in der Europäischen Union in Europäischen Größeneinheiten angegeben. Eine EGE entspricht einem Standarddeckungsbeitrag von 1 200 Euro.

Betriebswirtschaftliche Ausrichtung

Die betriebswirtschaftliche Ausrichtung ist der Ausdruck für die Spezialisierungsrichtung eines Betriebes, seines Produktionsschwerpunktes. Dieser wird durch den Standarddeckungsbeitrag der verschiedenen Produktionszweige im Verhältnis zum gesamten SDB des Betriebes gekennzeichnet. Dabei werden die landwirtschaftlichen Betriebe wie folgt zugeteilt:

Betriebswirtschaftliche Ausrichtung	Anteil des SDB der einzelbetriebswirtschaftlichen Ausrichtung am gesamten SDB des Betriebes beträgt
Ackerbaubetriebe	Ackerbau (d. h. Getreide, Eiweißpflanzen zur Körnergewinnung, Kartoffeln, Zuckerrüben, Futterhackfrüchte, Handelsgewächse, frisches Gemüse, Erdbeeren im Feldanbau, Futterpflanzen, Sämereien und Pflanzgut auf dem Ackerland, sonstige Kulturen auf dem Ackerland und Folgekulturen, die nicht dem Futteranbau dienen, und Schwarzbrache (Grünbrache), die nicht wirtschaftlich genutzt wird, aber einer Beihilferegelung unterliegt > 2/3,
Gartenbaubetriebe	frisches Gemüse, Erdbeeren im Freiland und unter Glas, Blumen und Zierpflanzen im Freiland und unter Glas, Pilze und Baumschulen > 2/3,
Dauerkulturbetriebe	Obst- und Beerenobstanlagen, Rebanlagen, sonstige Dauerkulturen und Dauerkulturen unter Glas > 2/3,
Futterbaubetriebe	Wiesen (d. h. Dauerwiesen und -weiden, ertragsarme Weiden) und Weidevieh (d. h. Einhufer, alle Klassen von Rindern und Schafen) > 2/3,
Veredlungsbetriebe	Veredlung, d. h. Schweine (d. h. Ferkel, Zuchtsauen, sonstige Schweine), Geflügel (d. h. Masthähnchen und -hühnchen, Legehennen, sonstiges Geflügel) > 2/3,
Pflanzenbauverbundbetriebe	Ackerbau > 1/3, aber ≤ 2/3, oder Gartenbau > 1/3, aber ≤ 2/3, oder Dauerkulturen > 1/3, aber ≤ 2/3, kombiniert mit Grünland und Weidevieh ≤ 1/3 und Veredlung ≤ 1/3,
Viehhaltungsverbundbetriebe	Grünland und Weidevieh > 1/3, aber ≤ 2/3 oder Veredlung > 1/3, aber ≤ 2/3 kombiniert mit Ackerbau ≤ 1/3, Gartenbau ≤ 1/3 und Dauerkulturen ≤ 1/3,
Pflanzenbau-Viehhaltungsbetriebe	Betriebe, die von den Klassen 1 bis 7 ausgeschlossen wurden,
Nicht klassifizierbare Betriebe	Betriebe, die keiner betriebswirtschaftlichen Ausrichtung zugeordnet werden können.

Ergebnisdarstellung

Im Rahmen der Agrarstrukturerhebung 2005 wurden im Freistaat Sachsen 7 787 landwirtschaftliche Betriebe mit einer landwirtschaftlich genutzten Fläche (LF) von 912 515 Hektar (ha) statistisch erfasst. Damit bewirtschaftete jeder Betrieb eine LF von durchschnittlich 117 ha.

Die in Sachsens Landwirtschaft vorherrschende Rechtsform der Betriebe ist das Einzelunternehmen. 6 693 Betriebe (rund 86 Prozent) aller Landwirtschaftsbetriebe gehörten dieser Rechtsform an. Daneben existierten 522 Personengesellschaften und 573 Betriebe der Rechtsform juristische Personen. Zwei Drittel der Einzelunternehmen wurden im Nebenerwerb, der Rest im Haupterwerb geführt. Insgesamt vereinten die Betriebe dieser Rechtsform 263 279 ha LF auf sich, was einer Durchschnittsgröße von etwa 39 ha gleichkommt. Haupterwerbsbetriebe besaßen Flächen von durchschnittlich 89 ha Größe, Nebenerwerbsbetriebe hingegen von nur ca. 15 ha (vgl. Tab. 3 und 4).

Die meisten (42 Prozent) der Landwirtschaftsbetriebe Sachsens gehörten, bezogen auf die betriebswirtschaftliche Ausrichtung, den Futterbaubetrieben an. 26 Prozent waren Ackerbaubetriebe und 16 Prozent Pflanzenbau-Viehhaltungsbetriebe. Der größte Teil der LF wird von den Pflanzenbau-Viehhaltungsbetrieben und den Ackerbaubetrieben bewirtschaftet (37 bzw. 36 Prozent), 19 Prozent der LF nutzten die Futterbaubetriebe. Mit durchschnittlich 270 bzw. 231 ha LF je Betrieb waren Pflanzenbau-Viehhaltungsbetriebe und Pflanzenbauverbundbetriebe flächenmäßig am größten. Gartenbaubetriebe hingegen umfassten im Durchschnitt jeweils nur knapp drei Hektar. Den höchsten durchschnittlichen SDB erzielten mit mehr als 675 500 €/Betrieb die Veredlungsbetriebe, den niedrigsten die Futterbaubetriebe (rund 60 600 €/Betrieb; vgl. Tab. 1 und 2).

Zwischen den drei Regierungsbezirken sind bezüglich der betriebswirtschaftlichen Ausrichtung deutliche Unterschiede erkennbar. Während im Regierungsbezirk Chemnitz mehr als die Hälfte der Unternehmen den Futterbaubetrieben angehörte, waren es im Regierungsbezirk Dresden 37 Prozent, im Regierungsbezirk Leipzig sogar nur 19 Prozent. Im Regierungsbezirk Leipzig hingegen zählte fast die Hälfte der Unternehmen (48 Prozent) zu den Ackerbaubetrieben (vgl. Abb. 5).

Betriebe der Rechtsform juristische Personen konzentrieren sich bezüglich der Flächengröße auf die oberen Größenklassen. Drei Viertel der Betriebe weisen eine LF von mehr als 100 ha auf. Auch bei den Personengesellschaften ist die überwiegende Zahl der Betriebe (57 Prozent) in diesen Größenklassen zu finden. Einzelunternehmen hingegen weisen wesentlich geringere Betriebsgrößen auf. Zwei Drittel der Betriebe dieser Rechtsform besitzen weniger als 20 ha LF (vgl. Abb. 3).

Die meisten Betriebe in der Hand juristischer Personen wirtschafteten als Pflanzenbau-Viehhaltungsverbundbetriebe. Bei den Personengesellschaften und Einzelunternehmen hingegen überwiegt die betriebswirtschaftliche Ausrichtung Futterbaubetrieb (vgl. Tab. 3).

Abb. 1: Betriebswirtschaftliche Ausrichtung der landwirtschaftlichen Betriebe

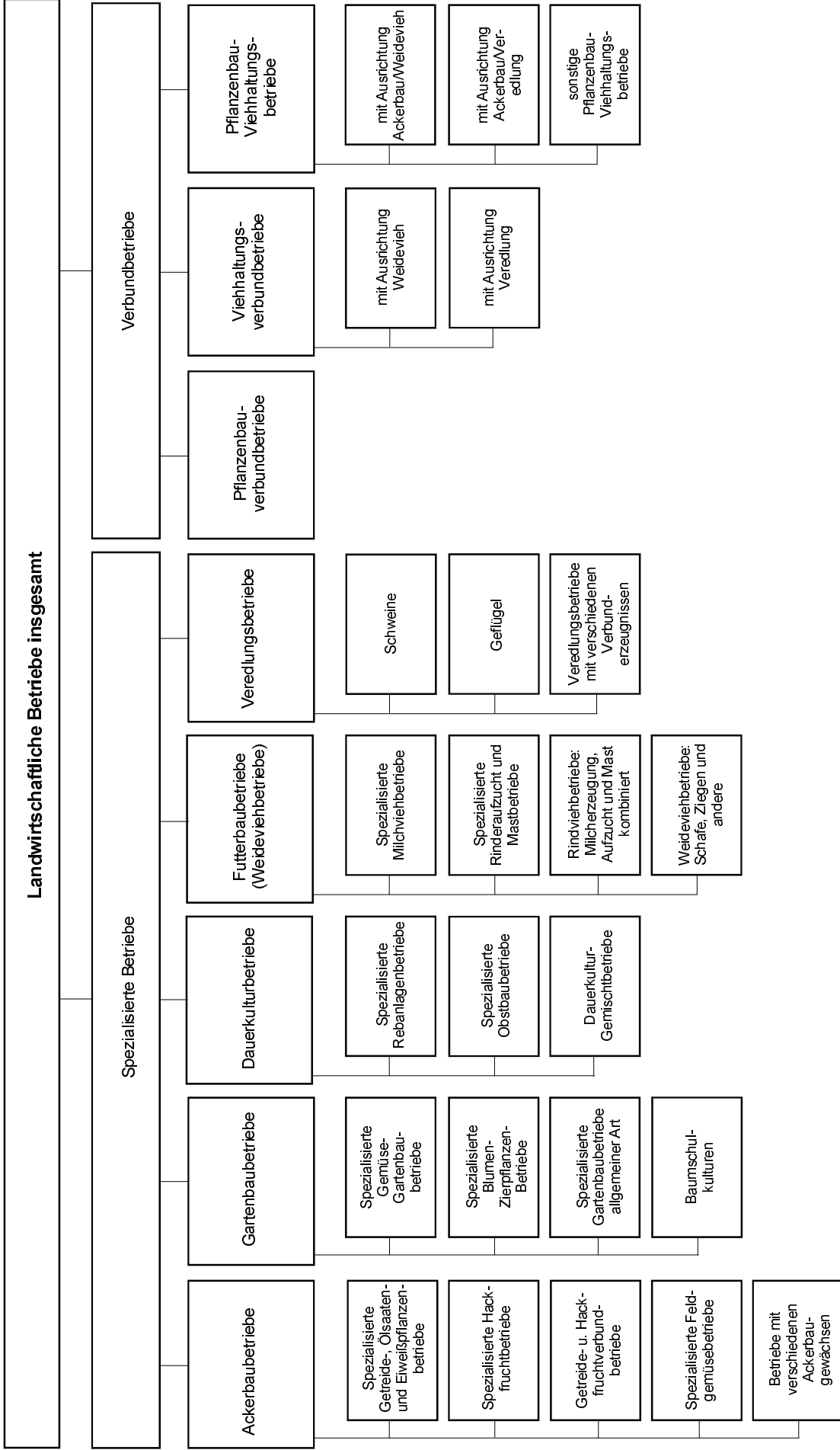

1. Landwirtschaftliche Betriebe, landwirtschaftlich genutzte Fläche und Standarddeckungsbeitrag nach betriebswirtschaftlicher Ausrichtung und Größenklassen der landwirtschaftlich genutzten Fläche

Landwirtschaftlich genutzte Fläche von ... bis unter ... ha	Landwirtschaftliche Betriebe insgesamt	Davon				
		Ackerbaubetriebe ¹⁾				
		zusammen	darunter spezialisiert auf			
Getreide, Ölsaaten, Eiweißpflanzen	Hackfrüchte		Getreide und Hackfrüchte	Feldgemüse		
Betriebe						
unter 2	705	2	-	-	-	-
2 - 5	1 645	119	75	-	-	5
5 - 10	1 123	208	167	-	-	9
10 - 20	1 168	390	336	-	-	3
20 - 30	534	201	168	-	-	1
30 - 50	507	200	181	-	-	5
50 - 100	645	228	181	-	4	9
100 und mehr	1 461	671	544	2	6	19
Insgesamt	7 787	2 019	1 652	2	10	51
darunter						
100 - 200	557	254	214	2	-	8
200 - 500	435	269	232	-	2	7
500 - 1 000	220	83	57	-	2	4
landwirtschaftlich genutzte Fläche in ha						
unter 2	434	.	-	-	-	-
2 - 5	5 513	416	279	-	-	15
5 - 10	8 132	1 537	1 231	-	-	65
10 - 20	16 519	5 698	4 882	-	-	.
20 - 30	13 130	4 984	4 126	-	-	.
30 - 50	19 545	.	7 149	-	-	220
50 - 100	46 731	16 002	12 668	-	298	508
100 und mehr	802 511	295 603	213 206	.	4 481	6 673
Insgesamt	912 515	332 149	243 540	.	4 779	7 544
darunter						
100 - 200	79 880	37 099	31 035	.	-	1 305
200 - 500	131 832	82 912	71 148	-	.	2 004
500 - 1 000	159 394	58 554	39 452	-	.	3 364
Standarddeckungsbeitrag in €/Betrieb						
unter 2	122 991	.	-	-	-	-
2 - 5	11 077	2 719	2 388	-	-	13 759
5 - 10	14 207	6 956	4 959	-	-	51 536
10 - 20	16 175	11 039	9 639	-	-	.
20 - 30	27 033	17 010	15 642	-	-	.
30 - 50	40 807	.	26 178	-	-	256 754
50 - 100	83 294	58 474	46 632	-	75 592	234 761
100 und mehr	589 785	375 391	273 955	.	634 533	1 098 170
Insgesamt	140 018	139 298	102 368	.	411 696	500 736
darunter						
100 - 200	162 309	120 403	98 938	.	-	584 008
200 - 500	316 018	245 996	216 149	-	.	883 109
500 - 1 000	804 014	695 769	496 330	-	.	2 546 680

1) einschließlich Hopfenbetriebe

Davon							Landwirtschaftlich genutzte Fläche von ... bis unter ... ha
Gartenbaubetriebe				Dauerkulturbetriebe			
zu-sammen	darunter spezialisiert auf			zu-sammen	darunter spezialisiert auf		
	Gemüse	Blumen und Zierpflanzen	Baumschulkulturen		Weinbau	Obstbau	

Betriebe

555	55	438	21	34	33	1	unter 2
69	15	30	18	19	14	5	2 - 5
28	1	11	15	34	5	29	5 - 10
16	1	2	10	5	-	3	10 - 20
10	-	-	4	8	1	6	20 - 30
4	1	-	3	3	-	3	30 - 50
4	-	-	4	7	2	5	50 - 100
1	-	1	-	23	-	22	100 und mehr
687	73	482	75	133	55	74	Insgesamt
							darunter
1	-	1	-	10	-	9	100 - 200
-	-	-	-	11	-	11	200 - 500
-	-	-	-	2	-	2	500 - 1 000

landwirtschaftlich genutzte Fläche in ha

309	40	223	19	29	.	.	unter 2
200	37	83	61	59	47	12	2 - 5
184	.	88	82	233	39	194	5 - 10
204	.	.	118	63	-	40	10 - 20
266	-	-	101	208	.	154	20 - 30
.	.	-	136	110	-	110	30 - 50
287	-	-	287	440	.	.	50 - 100
.	-	.	-	5 614	-	5 450	100 und mehr
1 788	146	579	804	6 756	276	6 267	Insgesamt
							darunter
.	-	.	-	.	-	.	100 - 200
-	-	-	-	2 932	-	2 932	200 - 500
-	-	-	-	.	-	.	500 - 1 000

Standarddeckungsbeitrag in €/Betrieb

61 119	36 584	68 500	22 203	5 821	.	.	unter 2
171 468	64 928	292 025	66 912	21 071	23 118	15 337	2 - 5
168 977	.	284 136	89 257	39 809	57 111	36 839	5 - 10
391 900	.	.	257 474	83 002	-	88 380	10 - 20
205 581	-	-	367 911	168 620	.	220 176	20 - 30
.	.	-	939 297	333 187	-	333 187	30 - 50
1 303 262	-	-	1 303 262	459 175	.	.	50 - 100
.	-	.	-	1 462 378	-	1 515 934	100 und mehr
101 613	53 354	97 535	200 326	311 486	31 951	528 838	Insgesamt
							darunter
.	-	.	-	.	-	.	100 - 200
-	-	-	-	1 859 499	-	1 859 499	200 - 500
-	-	-	-	.	-	.	500 - 1 000

Noch: 1. Landwirtschaftliche Betriebe, landwirtschaftlich genutzte Fläche und Standarddeckungsbeitrag nach betriebswirtschaftlicher Ausrichtung und Größenklassen der landwirtschaftlich genutzten Fläche

Landwirtschaftlich genutzte Fläche von ... bis unter ... ha	Noch: davon							
	Futterbaubetriebe (Weideviehbetriebe)					Veredlungsbetriebe		
	zu-sammen	darunter spezialisiert auf				zu-sammen	darunter spezialisiert auf	
Milch-erzeugung		Rinder-aufzucht, -mast	Milcherzeugung, Rinderaufz., -mast	Schafe, Pferde u. a.	Schweine		Geflügel	
Betriebe								
unter 2	52	-	31	-	22	50	17	33
2 - 5	1 136	77	367	35	656	14	1	13
5 - 10	615	73	221	6	315	7	4	3
10 - 20	524	126	212	13	173	3	2	-
20 - 30	157	61	49	-	47	3	2	1
30 - 50	193	78	53	6	56	4	-	4
50 - 100	256	159	36	5	56	8	4	4
100 und mehr	321	202	54	22	43	10	9	1
Insgesamt	3 253	777	1 022	86	1 368	99	39	59
darunter								
100 - 200	179	111	27	7	34	7	6	1
200 - 500	62	31	23	2	6	2	2	-
500 - 1 000	45	35	4	5	1	1	1	-
landwirtschaftlich genutzte Fläche in ha								
unter 2	60	-	41	-	19	17	2	15
2 - 5	3 748	253	1 278	124	2 093	.	.	.
5 - 10	4 319	507	1 487	33	2 292	49	30	19
10 - 20	7 212	1 724	2 882	188	2 418	45	.	-
20 - 30	3 774	1 511	1 158	-	1 105	77	.	.
30 - 50	7 177	2 954	1 922	235	2 067	157	-	157
50 - 100	18 971	12 014	2 537	389	4 031	502	243	260
100 und mehr	126 911	87 068	13 328	17 039	9 477	.	.	.
Insgesamt	172 173	106 030	24 634	18 007	23 502	3 303	2 662	623
darunter								
100 - 200	24 420	14 922	3 898	939	4 662	1 119	.	.
200 - 500	17 922	8 943	6 892	-
500 - 1 000	31 724	24 541	2 538	-
Standarddeckungsbeitrag in €/Betrieb								
unter 2	4 800	-	6 666	-	2 154	1 036 796	794 137	1 160 996
2 - 5	3 550	26 864	2 780	4 064	1 199	.	.	.
5 - 10	4 732	12 541	5 224	8 171	2 502	534 394	891 566	58 165
10 - 20	9 464	18 432	7 701	15 016	4 682	63 857	.	-
20 - 30	21 116	39 651	10 602	-	8 019	356 372	.	.
30 - 50	30 238	51 948	16 734	40 814	11 637	160 167	-	160 167
50 - 100	76 392	104 386	29 079	105 831	24 722	393 950	606 715	181 185
100 und mehr	487 578	621 280	116 042	877 186	134 066	.	.	.
Insgesamt	60 641	198 089	12 448	231 428	7 791	675 502	661 469	695 615
darunter								
100 - 200	154 417	207 588	63 325	164 148	51 324	470 882	.	.
200 - 500	278 288	400 459	156 200	-
500 - 1 000	885 348	974 032	240 830	-

Pflanzenbau- verbund- betriebe	Noch: davon						Landwirtschaftlich genutzte Fläche von ... bis unter ... ha
	Viehhaltungsverbundbetriebe			Pflanzenbau-Viehhaltungsbetriebe			
	zu- sammen	davon mit Ausrichtung		zu- sammen	darunter mit Ausrichtung		
Weidevieh		Veredlung	Ackerbau/ Weidevieh		Ackerbau/ Veredlung		

Betriebe

5	4	-	4	2	2	-	unter 2
33	89	49	40	165	158	6	2 - 5
30	26	24	2	175	163	6	5 - 10
18	31	19	12	181	177	4	10 - 20
21	12	12	-	122	122	-	20 - 30
12	6	3	3	85	80	2	30 - 50
10	4	4	-	128	122	6	50 - 100
26	26	16	10	383	362	21	100 und mehr
155	199	127	71	1 240	1 185	45	Insgesamt
							darunter
2	6	3	3	98	93	5	100 - 200
6	4	2	2	81	75	6	200 - 500
6	6	3	3	77	67	10	500 - 1 000

landwirtschaftlich genutzte Fläche in ha

6	6	-	6	.	.	-	unter 2
134	299	158	141	616	593	21	2 - 5
187	216	.	.	1 407	1 293	60	5 - 10
238	460	267	193	2 599	.	.	10 - 20
505	342	342	-	2 973	2 973	-	20 - 30
498	278	30 - 50
743	214	214	-	9 572	9 097	475	50 - 100
33 537	23 412	17 007	6 405	314 866	305 287	9 579	100 und mehr
35 848	25 227	18 339	6 888	335 270	324 850	10 271	Insgesamt
							darunter
.	845	342	504	14 491	13 790	702	100 - 200
.	1 278	.	.	24 104	22 328	1 775	200 - 500
4 951	4 730	2 670	2 059	57 412	50 309	7 102	500 - 1 000

Standarddeckungsbeitrag in €/Betrieb

144 452	3 508	-	3 508	.	.	-	unter 2
12 556	3 057	2 485	3 759	2 967	2 868	5 298	2 - 5
17 229	11 203	.	.	5 401	5 283	13 560	5 - 10
30 720	8 379	9 345	6 849	10 012	.	.	10 - 20
47 703	14 661	14 661	-	16 788	16 788	-	20 - 30
64 016	58 419	30 - 50
89 727	28 471	28 471	-	64 405	61 770	117 894	50 - 100
1 586 916	1 280 273	1 393 864	1 098 528	879 385	893 743	632 049	100 und mehr
296 252	174 989	182 629	161 330	284 092	285 208	317 729	Insgesamt
							darunter
.	220 305	168 264	272 346	149 325	146 631	199 472	100 - 200
1 152 137	420 319	.	.	291 299	287 015	344 618	200 - 500
821 131	1 227 485	1 311 345	1 143 626	819 169	789 076	1 020 796	500 - 1 000

2. Landwirtschaftliche Betriebe, landwirtschaftlich genutzte Fläche und Standarddeckungsbeitrag nach betriebswirtschaftlicher Ausrichtung und Größenklassen des Standarddeckungsbeitrages

Standarddeckungsbeitrag von ... bis unter ... EGE	Landwirtschaftliche Betriebe insgesamt	Davon				
		zu- sammen	Ackerbaubetriebe ¹⁾			
			darunter spezialisiert auf			
			Getreide, Ölsaaten, Eiweißpflanzen	Hackfrüchte	Getreide und Hackfrüchte	Feldgemüse
Betriebe						
unter 2	1 288	67	37	-	-	-
2 - 8	2 101	467	394	-	-	1
8 - 16	1 012	346	307	-	-	4
16 - 24	522	180	154	-	-	1
24 - 32	286	91	85	-	-	1
32 - 40	262	74	63	-	-	1
40 - 60	359	113	87	-	2	6
60 und mehr	1 959	681	525	2	8	37
Insgesamt	7 787	2 019	1 652	2	10	51
darunter						
60 - 100	538	191	161	-	2	7
100 - 250	707	269	227	2	1	8
250 und mehr	713	221	137	-	5	22
landwirtschaftlich genutzte Fläche in ha						
unter 2	5 319	202	115	-	-	-
2 - 8	19 548	4 601	3 870	-	-	.
8 - 16	18 758	7 172	6 370	-	-	13
16 - 24	14 557	6 674	5 901	-	-	.
24 - 32	11 710	4 752	4 435	-	-	.
32 - 40	11 325	4 690	4 107	-	-	.
40 - 60	19 479	9 392	7 877	-	.	46
60 und mehr	811 818	294 666	210 865	.	.	7 460
Insgesamt	912 515	332 149	243 540	.	4 779	7 544
darunter						
60 - 100	48 614	26 198	23 269	-	.	288
100 - 250	120 002	66 641	59 611	.	.	495
250 und mehr	643 202	201 827	127 984	-	4 199	6 676
Standarddeckungsbeitrag in €/Betrieb						
unter 2	1 385	1 588	1 713	-	-	-
2 - 8	5 099	5 986	6 203	-	-	.
8 - 16	13 682	13 517	13 555	-	-	15 025
16 - 24	23 566	23 882	24 074	-	-	.
24 - 32	33 122	33 538	33 546	-	-	.
32 - 40	43 052	42 861	43 114	-	-	.
40 - 60	57 900	58 276	58 508	-	.	51 299
60 und mehr	515 713	376 594	281 976	.	.	676 235
Insgesamt	140 018	139 298	102 368	.	411 696	500 736
darunter						
60 - 100	93 780	94 350	93 882	-	.	105 758
100 - 250	184 576	185 474	185 119	.	.	192 478
250 und mehr	1 162 351	852 251	663 490	-	711 543	104 160

1) einschließlich Hopfenbetriebe

Davon							Standard- deckungs- beitrag von ... bis unter ... EGE
Gartenbaubetriebe				Dauerkulturbetriebe			
zu- sammen	darunter spezialisiert auf			zu- sammen	darunter spezialisiert auf		
	Gemüse	Blumen und Zierpflanzen	Baumschul- kulturen		Weinbau	Obstbau	

Betriebe

-	-	-	-	3	2	-	unter 2
10	6	-	2	29	28	1	2 - 8
114	25	60	16	18	7	11	8 - 16
90	5	70	5	16	9	7	16 - 24
66	8	47	6	3	2	1	24 - 32
65	7	50	6	4	1	3	32 - 40
101	10	82	4	15	4	10	40 - 60
240	11	173	36	45	2	41	60 und mehr
687	73	482	75	133	55	74	Insgesamt
							darunter
100	5	73	9	6	-	5	60 - 100
101	5	79	13	8	-	7	100 - 250
39	2	21	14	31	2	29	250 und mehr

landwirtschaftlich genutzte Fläche in ha

-	-	-	-	27	.	-	unter 2
8	4	-	.	25	.	.	2 - 8
87	30	12	38	60	13	47	8 - 16
39	4	22	6	100	56	44	16 - 24
39	5	17	13	14	.	.	24 - 32
67	8	20	38	28	.	.	32 - 40
80	12	51	.	114	33	70	40 - 60
1 469	83	457	696	6 388	.	6 079	60 und mehr
1 788	146	579	804	6 756	276	6 267	Insgesamt
							darunter
316	.	64	48	70	-	.	60 - 100
290	18	153	95	392	-	228	100 - 250
864	.	241	553	5 925	.	.	250 und mehr

Standarddeckungsbeitrag in €/Betrieb

-	-	-	-	2 257	.	-	unter 2
7 820	8 355	-	.	5 393	.	.	2 - 8
15 239	14 217	15 516	15 040	12 308	13 480	11 565	8 - 16
24 304	24 477	24 331	23 907	24 179	24 889	23 270	16 - 24
33 221	31 706	33 303	32 781	33 564	.	.	24 - 32
42 974	42 189	43 287	41 077	43 043	.	.	32 - 40
58 297	56 126	58 009	.	55 747	60 570	52 616	40 - 60
228 735	198 449	207 159	389 176	881 884	.	936 327	60 und mehr
101 613	53 354	97 535	200 326	311 486	31 951	528 838	Insgesamt
							darunter
91 574	.	92 287	91 991	85 876	-	.	60 - 100
179 083	205 523	177 228	181 313	224 551	-	216 038	100 - 250
709 787	.	720 955	773 240	1 205 584	.	.	250 und mehr

Noch: 2. Landwirtschaftliche Betriebe, landwirtschaftlich genutzte Fläche und Standarddeckungsbeitrag nach betriebswirtschaftlicher Ausrichtung und Größenklassen des Standarddeckungsbeitrages

Standarddeckungsbeitrag von ... bis unter ... EGE	Noch: davon							
	Futterbaubetriebe (Weideviehbetriebe)					Veredlungsbetriebe		
	zu- sammen	darunter spezialisiert auf				zu- sammen	darunter spezialisiert auf	
Milch- erzeugung		Rinder- aufzucht, -mast	Milcherzeug., Rinderaufz., -mast	Schafe, Pferde u. a.	Schweine		Geflügel	
Betriebe								
unter 2	1 082	14	195	7	866	11	2	9
2 - 8	1 065	67	600	35	363	9	-	9
8 - 16	316	140	119	6	50	6	1	5
16 - 24	126	60	36	6	24	2	1	-
24 - 32	70	27	18	3	22	2	1	1
32 - 40	84	63	6	-	15	8	2	6
40 - 60	78	43	15	4	16	3	2	1
60 und mehr	431	362	33	25	11	58	30	28
Insgesamt	3 253	777	1 022	86	1 368	99	39	59
darunter								
60 - 100	156	132	15	4	5	1	-	1
100 - 250	172	147	16	6	3	18	4	14
250 und mehr	103	83	2	15	3	39	26	13
landwirtschaftlich genutzte Fläche in ha								
unter 2	4 479	44	789	22	3 624	.	.	16
2 - 8	10 540	294	4 711	149	5 385	13	-	13
8 - 16	6 786	1 375	3 028	66	2 317	24	.	.
16 - 24	4 423	1 057	1 802	107	1 456	.	.	-
24 - 32	4 176	675	1 431	114	1 957	.	.	.
32 - 40	4 380	2 021	703	-	1 655	17	.	.
40 - 60	6 553	1 771	2 522	177	2 083	30	.	.
60 und mehr	130 835	98 792	9 648	17 372	5 024	3 140	2 603	537
Insgesamt	172 173	106 030	24 634	18 007	23 502	3 303	2 662	623
darunter								
60 - 100	14 811	9 925	.	440	1 184	.	-	.
100 - 250	26 512	19 742	5 410	832	528	.	365	.
250 und mehr	89 513	69 125	.	16 100	3 311	2 348	2 239	109
Standarddeckungsbeitrag in €/Betrieb								
unter 2	1 337	1 765	1 846	2 289	1 208	.	.	1 758
2 - 8	4 703	7 164	4 427	5 207	4 652	4 351	-	4 351
8 - 16	13 494	14 030	12 817	10 971	13 910	15 371	.	.
16 - 24	23 372	23 367	24 194	20 422	22 887	.	.	-
24 - 32	33 203	33 801	33 599	30 312	32 555	.	.	.
32 - 40	43 221	43 511	40 866	-	42 956	42 171	.	.
40 - 60	55 683	55 173	59 007	53 472	54 479	61 302	.	.
60 und mehr	401 714	397 454	168 960	770 920	400 894	1 144 687	851 356	1 458 971
Insgesamt	60 641	198 089	12 448	231 428	7 791	675 502	661 469	695 615
darunter								
60 - 100	96 978	97 914	.	104 668	80 546	.	-	.
100 - 250	179 103	177 774	188 731	177 482	196 340	.	200 645	.
250 und mehr	1 235 759	1 263 803	.	1 186 407	1 139 361	1 615 658	951 465	2 944 044

Pflanzenbau- verbund- betriebe	Noch: davon						Standard- deckungs- beitrag von ... bis unter ... EGE
	Viehhaltungsverbundbetriebe			Pflanzenbau-Viehhaltungsbetriebe			
	zu- sammen	davon mit Ausrichtung		zu- sammen	darunter mit Ausrichtung		
		Weidevieh	Veredlung		Ackerbau/ Weidevieh	Ackerbau/ Veredlung	

Betriebe

1	57	34	23	66	57	-	unter 2
64	69	40	29	386	379	6	2 - 8
23	33	27	6	156	150	6	8 - 16
4	6	6	-	97	96	1	16 - 24
5	3	3	-	46	43	3	24 - 32
4	-	-	-	22	21	1	32 - 40
4	-	-	-	44	43	1	40 - 60
49	30	17	13	424	397	27	60 und mehr
155	199	127	71	1 240	1 185	45	Insgesamt
							darunter
18	4	1	3	62	58	4	60 - 100
8	7	5	2	124	115	9	100 - 250
23	19	11	8	238	224	14	250 und mehr

landwirtschaftlich genutzte Fläche in ha

.	209	132	76	375	229	-	unter 2
431	528	274	255	3 401	3 378	21	2 - 8
442	682	658	23	3 505	3 445	60	8 - 16
.	57	57	-	3 095	.	.	16 - 24
.	149	149	-	2 376	2 324	53	24 - 32
182	-	-	-	1 962	.	.	32 - 40
207	-	-	-	3 104	.	.	40 - 60
34 267	23 602	17 068	6 534	317 450	307 396	10 054	60 und mehr
35 848	25 227	18 339	6 888	335 270	324 850	10 271	Insgesamt
							darunter
.	190	.	.	6 257	5 960	297	60 - 100
.	1 183	.	.	23 368	22 067	1 301	100 - 250
32 672	22 229	16 129	6 100	287 825	279 369	8 456	250 und mehr

Standarddeckungsbeitrag in €/Betrieb

.	1 864	2 018	1 637	1 430	1 528	-	unter 2
4 712	4 802	4 636	5 031	5 159	5 158	5 298	2 - 8
14 923	14 805	15 434	11 969	12 966	12 942	13 560	8 - 16
.	19 896	19 896	-	22 581	.	.	16 - 24
30 274	31 480	31 480	-	32 385	32 407	32 074	24 - 32
43 056	-	-	-	43 611	.	.	32 - 40
57 783	-	-	-	60 457	.	.	40 - 60
906 350	1 120 826	1 316 672	864 720	804 640	824 158	517 792	60 und mehr
296 252	174 989	182 629	161 330	284 092	285 208	317 729	Insgesamt
							darunter
.	84 421	.	.	90 153	89 403	101 031	60 - 100
.	196 540	.	.	189 311	188 656	197 661	100 - 250
1 793 990	1 679 543	1 946 630	1 312 299	1 310 891	1 340 155	842 665	250 und mehr

3. Landwirtschaftliche Betriebe nach betriebswirtschaftlicher Ausrichtung, Rechtsformen und Größenklassen der landwirtschaftlich genutzten Fläche

Landwirtschaftlich genutzte Fläche von ... bis unter ... ha	Landwirtschaftliche Betriebe insgesamt	Davon							
		spezialisierte Betriebe					Verbundbetriebe		
		Ackerbau ¹⁾	Gartenbau	Dauerkulturen	Futterbau	Veredlung	Pflanzenbau	Viehhaltung	Pflanzenbau/Viehhaltung
Betriebe insgesamt									
unter 2	705	2	555	34	52	50	5	4	2
2 - 10	2 768	327	97	53	1 751	21	63	116	340
10 - 30	1 702	591	26	13	681	6	39	43	303
30 - 50	507	200	4	3	193	4	12	6	85
50 - 100	645	228	4	7	256	8	10	4	128
100 und mehr	1 461	671	1	23	321	10	26	26	383
Insgesamt	7 787	2 019	687	133	3 253	99	155	199	1 240
darunter									
100 - 200	557	254	1	10	179	7	2	6	98
200 - 500	435	269	-	11	62	2	6	4	81
500 - 1 000	220	83	-	2	45	1	6	6	77
davon									
Betriebe der Rechtsform Personengesellschaften/-gemeinschaften									
unter 2	60	-	50	1	-	9	-	-	-
2 - 10	65	3	15	2	42	3	-	-	-
10 - 30	24	14	1	-	2	1	6	-	-
30 - 50	28	6	1	1	18	1	-	-	1
50 - 100	46	15	1	-	24	1	-	-	5
100 und mehr	298	121	-	6	82	5	7	4	74
Zusammen	522	159	68	10	168	20	13	4	80
darunter									
100 - 200	91	16	-	2	49	4	-	1	19
200 - 500	118	65	-	4	20	-	2	-	27
500 - 1 000	52	24	-	-	8	1	1	1	17
Betriebe der Rechtsform juristische Personen									
unter 2	35	-	14	-	-	21	-	-	-
2 - 10	32	-	7	7	17	1	-	-	-
10 - 30	11	2	2	2	1	3	1	-	-
30 - 50	18	4	1	-	10	1	2	-	-
50 - 100	27	7	1	3	13	2	1	-	-
100 und mehr	449	104	-	13	106	5	14	13	195
Zusammen	573	117	25	25	147	33	18	13	195
darunter									
100 - 200	40	10	-	5	16	3	-	-	6
200 - 500	73	21	-	6	25	2	2	-	16
500 - 1 000	130	26	-	2	35	-	4	5	58

1) einschließlich Hopfenbetriebe

Noch: 3. Landwirtschaftliche Betriebe nach betriebswirtschaftlicher Ausrichtung, Rechtsformen und Größenklassen der landwirtschaftlich genutzten Fläche

Landwirtschaftlich genutzte Fläche von ... bis unter ... ha	Landwirtschaftliche Betriebe insgesamt	Davon							
		spezialisierte Betriebe					Verbundbetriebe		
		Ackerbau ¹⁾	Gartenbau	Dauerkulturen	Futterbau	Veredlung	Pflanzenbau	Viehhaltung	Pflanzenbau/Viehhaltung

Betriebe der Rechtsform Einzelunternehmen

unter 2	609	2	490	33	52	20	5	4	2
2 - 10	2 671	324	75	44	1 691	17	63	116	340
10 - 30	1 667	575	23	11	678	2	32	43	303
30 - 50	461	190	2	2	165	2	10	6	84
50 - 100	572	206	2	4	219	5	9	4	123
100 und mehr	713	447	1	4	134	-	5	9	114
Zusammen	6 693	1 743	594	98	2 939	46	124	182	966
darunter									
100 - 200	427	228	1	3	115	-	2	5	73
200 - 500	244	183	-	1	17	-	2	4	38
500 - 1 000	38	33	-	-	2	-	1	-	2

von den Betrieben der Rechtsform Einzelunternehmen sind

Haupterwerbsbetriebe

unter 2	457	2	443	2	1	6	3	-	-
2 - 10	222	23	58	24	89	4	9	1	13
10 - 30	303	50	21	8	173	1	4	12	34
30 - 50	182	38	2	2	90	2	4	3	41
50 - 100	410	78	2	4	198	5	9	4	110
100 und mehr	660	398	1	4	129	-	5	9	114
Zusammen	2 234	590	528	44	680	18	34	29	312
darunter									
100 - 200	380	186	1	3	110	-	2	5	73
200 - 500	238	176	-	1	17	-	2	4	38
500 - 1 000	38	33	-	-	2	-	1	-	2

Nebenerwerbsbetriebe

unter 2	152	-	47	31	51	14	2	4	2
2 - 10	2 449	301	17	20	1 602	13	54	115	327
10 - 30	1 363	525	2	3	505	1	28	31	269
30 - 50	279	152	-	-	75	-	6	3	43
50 - 100	162	128	-	-	21	-	-	-	13
100 und mehr	54	49	-	-	5	-	-	-	-
Zusammen	4 458	1 154	66	54	2 259	28	90	153	654
darunter									
100 - 200	47	42	-	-	5	-	-	-	-
200 - 500	7	7	-	-	-	-	-	-	-
500 - 1 000	-	-	-	-	-	-	-	-	-

1) einschließlich Hopfenbetriebe

4. Landwirtschaftliche Betriebe und ausgewählte Merkmale der Bodennutzung und Viehhaltung nach Größenklassen der landwirtschaftlich genutzten Fläche und Rechtsformen

Landwirtschaftlich genutzte Fläche von ... bis unter ... ha	Insgesamt		Und zwar Betriebe mit								
			Ackerland		Getreide		Ölfrüchten		Hackfrüchten		Dauer
	Betriebe	LF	Betriebe	Fläche	Betriebe	Fläche	Betriebe	Fläche	Betriebe	Fläche	Betriebe
	Anzahl	ha	Anzahl	ha	Anzahl	ha	Anzahl	ha	Anzahl	ha	Anzahl

Insgesamt

unter 2	705	434	559	251	9	9	2	.	15	3	166
2 - 5	1 645	5 513	729	1 319	483	727	-	-	465	117	1 526
5 - 10	1 123	8 132	738	3 119	574	1 982	55	.	357	107	1 012
10 - 20	1 168	16 519	938	8 894	780	5 314	185	949	273	160	1 064
20 - 30	534	13 130	475	8 284	422	4 635	150	1 021	155	111	500
30 - 50	507	19 545	454	12 346	405	7 141	229	1 817	134	166	459
50 - 100	645	46 731	591	30 357	556	16 784	324	4 010	197	595	611
100 und mehr	1 461	802 511	1 400	656 332	1 374	375 379	1 226	116 488	799	22 513	1 383
Insgesamt	7 787	912 515	5 884	720 903	4 602	411 971	2 171	124 470	2 395	23 773	6 719
darunter											
100 - 200	557	79 880	520	56 625	505	33 207	405	9 641	239	1 488	531
200 - 500	435	131 832	415	103 846	403	63 504	367	20 909	254	3 600	403
500 - 1 000	220	159 394	217	129 375	217	74 431	211	22 588	133	4 518	210

davon

Betriebe der Rechtsform Personengesellschaften/-gemeinschaften

unter 2	60	41	50	31	-	-	-	-	-	-	7
2 - 5	46	140	8	16	-	-	-	-	-	-	40
5 - 10	19	134	16	81	7	54	1	.	6	5	9
10 - 20	17	270	15	217	14	159	7	.	6	.	9
20 - 30	7	190	7	190	7	116	-	-	-	-	-
30 - 50	28	1 042	17	438	14	235	7	.	1	.	24
50 - 100	46	3 627	42	2 495	41	1 231	23	374	14	56	42
100 und mehr	298	148 002	289	124 037	281	72 859	242	21 592	163	4 634	285
Zusammen	522	153 445	444	127 505	364	74 654	280	22 092	190	4 715	417
darunter											
100 - 200	91	13 598	85	9 321	82	4 632	59	1 304	26	228	88
200 - 500	118	36 063	114	29 455	110	17 708	99	5 579	77	1 060	113
500 - 1 000	52	34 995	52	29 724	52	17 483	50	5 456	30	1 110	50

Betriebe der Rechtsform juristische Personen

unter 2	35	9	14	8	-	-	-	-	1	.	2
2 - 5	15	44	6	14	1	.	-	-	-	-	11
5 - 10	17	127	2	10	1	.	-	-	1	.	14
10 - 20	7	86	6	58	3	7	1	.	2	.	2
20 - 30	4	104	3	57	-	-	1	.	-	-	2
30 - 50	18	709	16	339	5	108	6	2	1	.	18
50 - 100	27	1 898	18	687	12	372	4	24	3	7	21
100 und mehr	449	492 814	421	400 265	410	221 320	379	68 762	228	12 634	426
Zusammen	573	495 791	486	401 438	432	221 810	391	68 817	236	12 652	496
darunter											
100 - 200	40	5 713	27	2 631	23	1 417	12	382	6	40	35
200 - 500	73	24 394	59	14 379	52	8 369	40	2 501	12	184	63
500 - 1 000	130	98 921	127	76 459	127	42 847	123	12 938	71	1 898	126

1) des Betriebsinhabers und/oder seines Ehegatten

Und zwar Betriebe mit											Landwirtschaftlich genutzte Fläche von ... bis unter ... ha
grünland	Milchkühen		Mastschweinen		Beziehern außerbetrieblichen Einkommens nach Einkommensquellen ¹⁾						
					zusammen		nur aus anderer Erwerbstätigkeit		nur aus sonstigen Quellen		
Fläche	Betriebe	Tiere	Betriebe	Tiere	Betriebe	LF	Betriebe	LF	Betriebe	LF	
ha	Anzahl				Anzahl	ha	Anzahl	ha	Anzahl	ha	

Insgesamt

117	-	-	29	45 962	240	176	98	73	131	91	unter 2
4 054	114	1 558	161	677	1 476	4 970	648	2 244	517	1 617	2 - 5
4 784	92	651	121	16 035	972	7 004	561	4 125	198	1 403	5 - 10
7 436	149	1 386	129	982	1 031	14 445	641	9 090	246	3 326	10 - 20
4 591	88	1 508	69	563	395	9 654	247	6 018	112	2 744	20 - 30
6 950	102	2 459	77	798	328	12 608	170	6 497	98	3 784	30 - 50
15 725	237	10 814	97	3 322	301	21 037	166	11 561	92	6 702	50 - 100
142 262	627	185 070	254	123 549	291	71 115	125	25 455	118	31 736	100 und mehr
185 918	1 409	203 446	937	191 887	5 034	141 008	2 656	65 063	1 512	51 403	Insgesamt
											darunter
22 140	209	17 226	82	7 772	151	21 362	81	11 502	52	7 521	100 - 200
25 575	103	13 439	63	11 685	117	34 618	39	10 751	55	16 535	200 - 500
29 748	118	37 952	37	25 946	22	14 068	5	3 203	12	7 679	500 - 1 000

davon

Betriebe der Rechtsform Personengesellschaften/-gemeinschaften

3	-	-	1	.	x	x	x	x	x	x	unter 2
118	1	.	1	.	x	x	x	x	x	x	2 - 5
44	-	-	1	.	x	x	x	x	x	x	5 - 10
53	-	-	-	-	x	x	x	x	x	x	10 - 20
-	-	-	1	.	x	x	x	x	x	x	20 - 30
524	9	.	4	291	x	x	x	x	x	x	30 - 50
1 094	23	1 259	4	.	x	x	x	x	x	x	50 - 100
22 603	148	.	42	22 010	x	x	x	x	x	x	100 und mehr
24 439	181	32 553	54	42 869	x	x	x	x	x	x	Zusammen
											darunter
4 023	55	4 725	11	364	x	x	x	x	x	x	100 - 200
5 504	45	6 532	14	1 187	x	x	x	x	x	x	200 - 500
5 267	24	8 075	4	2 964	x	x	x	x	x	x	500 - 1 000

Betriebe der Rechtsform juristische Personen

.	-	-	9	40 869	x	x	x	x	x	x	unter 2
27	1	.	-	-	x	x	x	x	x	x	2 - 5
85	-	-	1	.	x	x	x	x	x	x	5 - 10
.	-	-	-	-	x	x	x	x	x	x	10 - 20
.	-	-	1	.	x	x	x	x	x	x	20 - 30
347	-	-	-	-	x	x	x	x	x	x	30 - 50
1 011	-	-	2	.	x	x	x	x	x	x	50 - 100
90 461	283	.	97	87 796	x	x	x	x	x	x	100 und mehr
91 952	284	139 856	110	130 517	x	x	x	x	x	x	Zusammen
											darunter
2 529	4	2 404	3	4 196	x	x	x	x	x	x	100 - 200
8 865	17	2 963	4	4 094	x	x	x	x	x	x	200 - 500
22 198	90	29 087	30	18 855	x	x	x	x	x	x	500 - 1 000

Noch: 4. Landwirtschaftliche Betriebe und ausgewählte Merkmale der Bodennutzung und Viehhaltung nach Größenklassen der landwirtschaftlich genutzten Fläche und Rechtsformen

Landwirtschaftlich genutzte Fläche von ... bis unter ... ha	Insgesamt		Und zwar Betriebe mit								
			Ackerland		Getreide		Ölfrüchten		Hackfrüchten		Dauer
	Betriebe	LF	Betriebe	Fläche	Betriebe	Fläche	Betriebe	Fläche	Betriebe	Fläche	Betriebe
	Anzahl	ha	Anzahl	ha	Anzahl	ha	Anzahl	ha	Anzahl	ha	Anzahl

Betriebe der Rechtsform Einzelunternehmen

unter 2	609	383	494	212	9	9	2	.	14	.	156
2 - 5	1 584	5 329	716	1 289	482	.	-	-	465	117	1 474
5 - 10	1 087	7 872	720	3 028	566	.	54	.	350	.	989
10 - 20	1 144	16 163	917	8 619	763	5 147	177	925	265	144	1 053
20 - 30	523	12 837	465	8 037	415	4 519	149	998	155	111	498
30 - 50	461	17 794	421	11 569	386	6 799	216	1 715	132	154	417
50 - 100	572	41 206	531	27 176	503	15 181	297	3 612	180	532	548
100 und mehr	713	161 695	691	132 030	683	81 199	604	26 134	408	5 245	672
Zusammen	6 693	263 279	4 954	191 960	3 806	115 508	1 499	33 562	1 969	6 406	5 806
darunter											
100 - 200	427	60 569	407	44 673	400	27 157	334	7 955	207	1 220	408
200 - 500	244	71 374	241	60 012	240	37 428	228	12 828	165	2 356	228
500 - 1 000	38	25 478	38	23 192	38	14 100	38	4 193	32	1 509	34

von den Betrieben der Rechtsform Einzelunternehmen sind

Haupterwerbsbetriebe

unter 2	457	249	435	180	3	1	-	-	9	.	79
2 - 5	102	338	55	116	19	.	-	-	24	9	65
5 - 10	120	907	83	381	40	.	7	16	34	.	90
10 - 20	136	2 010	96	777	56	438	6	18	25	16	127
20 - 30	167	4 216	152	2 310	130	1 208	33	202	55	38	155
30 - 50	182	7 192	168	4 322	154	2 393	84	520	54	38	176
50 - 100	410	30 552	375	19 432	358	10 600	198	2 227	123	311	399
100 und mehr	660	153 156	642	124 942	634	76 725	561	24 871	386	5 052	624
Zusammen	2 234	198 621	2 007	152 459	1 394	91 575	889	27 854	711	5 476	1 716
darunter											
100 - 200	380	53 692	365	39 058	358	23 589	297	6 561	187	1 048	367
200 - 500	238	69 712	235	58 539	234	36 522	222	12 559	163	2 335	221
500 - 1 000	38	25 478	38	23 192	38	14 100	38	4 193	32	1 509	34

Nebenerwerbsbetriebe

unter 2	152	134	59	32	6	8	2	.	5	1	77
2 - 5	1 482	4 991	660	1 173	463	699	-	-	441	108	1 409
5 - 10	966	6 964	636	2 647	526	1 744	47	.	316	90	898
10 - 20	1 008	14 153	821	7 842	707	4 710	171	907	240	128	926
20 - 30	356	8 621	313	5 726	285	3 311	116	796	100	73	343
30 - 50	279	10 602	253	7 247	232	4 406	132	1 195	78	117	241
50 - 100	162	10 654	156	7 744	145	4 581	99	1 385	57	221	149
100 und mehr	54	8 539	49	7 088	49	4 474	43	1 263	21	193	48
Zusammen	4 458	64 659	2 947	39 500	2 412	23 932	610	5 708	1 258	931	4 091
darunter											
100 - 200	47	6 877	42	5 616	42	3 569	36	993	19	.	41
200 - 500	7	1 662	7	1 473	7	906	7	269	2	.	7
500 - 1 000	-	-	-	-	-	-	-	-	-	-	-

1) des Betriebsinhabers und/oder seines Ehegatten

Und zwar Betriebe mit											Landwirtschaftlich genutzte Fläche von ... bis unter ... ha
grünland	Milchkühen		Mastschweinen		Beziehern außerbetrieblichen Einkommens nach Einkommensquellen ¹⁾						
					zusammen		nur aus anderer Erwerbstätigkeit		nur aus sonstigen Quellen		
Fläche	Betriebe	Tiere	Betriebe	Tiere	Betriebe	LF	Betriebe	LF	Betriebe	LF	
ha	Anzahl				Anzahl	ha	Anzahl	ha	Anzahl	ha	

Betriebe der Rechtsform Einzelunternehmen

.	-	-	19	.	240	176	98	73	131	91	unter 2
3 909	112	.	160	.	1 476	4 970	648	2 244	517	1 617	2 - 5
4 655	92	651	119	663	972	7 004	561	4 125	198	1 403	5 - 10
.	149	1 386	129	982	1 031	14 445	641	9 090	246	3 326	10 - 20
.	88	1 508	67	393	395	9 654	247	6 018	112	2 744	20 - 30
6 079	93	.	73	507	328	12 608	170	6 497	98	3 784	30 - 50
13 620	214	9 555	91	1 556	301	21 037	166	11 561	92	6 702	50 - 100
29 198	196	15 307	115	13 743	291	71 115	125	25 455	118	31 736	100 und mehr
69 528	943	31 038	773	18 501	5 034	141 008	2 656	65 063	1 512	51 403	Zusammen
											darunter
15 588	149	10 097	68	3 213	151	21 362	81	11 502	52	7 521	100 - 200
11 206	41	3 944	44	6 404	117	34 618	39	10 751	55	16 535	200 - 500
2 283	4	790	3	4 126	22	14 068	5	3 203	12	7 679	500 - 1 000

von den Betrieben der Rechtsform Einzelunternehmen sind

Haupterwerbsbetriebe

.	-	-	-	-	94	47	35	14	58	32	unter 2
142	1	.	8	17	49	164	21	75	22	69	2 - 5
377	31	260	7	26	31	230	15	109	14	108	5 - 10
.	30	324	22	117	55	759	15	241	33	415	10 - 20
.	60	1 319	30	195	55	1 413	14	382	28	709	20 - 30
2 729	78	.	29	340	72	2 927	21	873	31	1 285	30 - 50
10 736	208	9 393	68	1 483	154	11 301	70	5 084	68	5 127	50 - 100
27 748	196	15 307	115	13 743	238	62 818	88	19 795	110	30 135	100 und mehr
44 639	603	28 699	279	15 921	749	79 659	279	26 574	364	37 879	Zusammen
											darunter
14 327	149	10 097	68	3 213	105	14 485	47	6 494	45	6 411	100 - 200
11 017	41	3 944	44	6 404	111	33 197	37	10 099	53	16 044	200 - 500
2 283	4	790	3	4 126	22	14 068	5	3 203	12	7 679	500 - 1 000

Nebenerwerbsbetriebe

74	-	-	19	.	146	129	63	59	72	59	unter 2
3 767	111	350	152	.	1 427	4 806	627	2 168	495	1 549	2 - 5
4 278	61	391	112	637	941	6 774	546	4 017	184	1 295	5 - 10
6 256	119	1 062	107	865	976	13 685	626	8 849	213	2 911	10 - 20
2 831	28	190	37	198	340	8 240	233	5 636	84	2 035	20 - 30
3 350	15	183	44	167	256	9 681	149	5 624	67	2 499	30 - 50
2 884	6	162	23	73	147	9 736	96	6 477	24	1 575	50 - 100
1 449	-	-	-	-	53	8 298	37	5 660	9	1 601	100 und mehr
24 889	340	2 338	494	2 580	4 285	61 349	2 376	38 489	1 148	13 523	Zusammen
											darunter
1 261	-	-	-	-	47	6 877	34	5 008	7	.	100 - 200
189	-	-	-	-	6	1 421	3	652	2	.	200 - 500
-	-	-	-	-	-	-	-	-	-	-	500 - 1 000

5. Landwirtschaftliche Betriebe und ausgewählte Merkmale der Bodennutzung und Viehhaltung nach Größenklassen des Standarddeckungsbeitrages und Rechtsformen

Standarddeckungsbeitrag von ... bis unter ... EGE	Insgesamt		Und zwar Betriebe mit								
			Ackerland		Getreide		Ölfrüchten		Hackfrüchten		Dauer
	Betriebe	LF	Betriebe	Fläche	Betriebe	Fläche	Betriebe	Fläche	Betriebe	Fläche	Betriebe
	Anzahl	ha	Anzahl	ha	Anzahl	ha	Anzahl	ha	Anzahl	ha	Anzahl

Insgesamt

unter 2	1 288	5 319	346	636	200	174	2	.	190	37	1 246
2 - 8	2 101	19 548	1 489	7 522	1 186	4 369	115	.	678	201	1 942
8 - 16	1 012	18 758	889	10 320	695	6 205	220	1 257	263	161	833
16 - 24	522	14 557	470	8 474	344	5 139	174	1 398	123	89	397
24 - 32	286	11 710	263	6 327	190	3 935	93	886	78	93	216
32 - 40	262	11 325	239	6 679	157	4 173	74	790	59	98	196
40 - 60	359	19 479	332	11 743	219	7 043	147	1 902	98	249	251
60 und mehr	1 959	811 818	1 856	669 200	1 611	380 933	1 345	117 782	907	22 845	1 638
Insgesamt	7 787	912 515	5 884	720 903	4 602	411 971	2 171	124 470	2 395	23 773	6 719
darunter											
60 - 100	538	48 614	516	34 842	417	20 274	274	5 477	206	743	437
100 - 250	707	120 002	672	94 886	577	56 682	493	18 154	293	2 774	587
250 und mehr	713	643 202	667	539 471	617	303 977	578	94 151	407	19 328	613

davon

Betriebe der Rechtsform Personengesellschaften/-gemeinschaften

unter 2	36	114	1	.	-	-	-	-	-	-	36
2 - 8	21	347	14	90	7	77	1	.	6	.	19
8 - 16	19	514	14	164	10	.	7	19	6	15	10
16 - 24	15	733	10	152	4	65	3	72	-	-	9
24 - 32	6	222	5	.	1	.	1	.	-	-	2
32 - 40	19	764	18	622	14	.	4	.	3	2	15
40 - 60	24	1 595	21	695	14	.	9	.	2	.	17
60 und mehr	381	149 155	361	125 725	314	73 515	255	21 816	173	4 688	308
Zusammen	522	153 445	444	127 505	364	74 654	280	22 092	190	4 715	417
darunter											
60 - 100	49	3 750	48	2 706	33	1 329	19	542	15	60	34
100 - 250	164	29 700	159	23 891	142	13 917	110	4 104	64	679	138
250 und mehr	168	115 704	154	99 128	139	58 270	126	17 170	94	3 950	136

Betriebe der Rechtsform juristische Personen

unter 2	8	20	-	-	-	-	-	-	-	-	8
2 - 8	17	424	10	129	-	-	6	2	-	-	16
8 - 16	9	445	7	23	2	.	-	-	-	-	7
16 - 24	12	283	4	124	4	81	-	-	-	-	11
24 - 32	17	1 054	8	259	5	.	3	.	1	.	8
32 - 40	8	767	4	183	2	.	2	.	-	-	5
40 - 60	13	1 288	5	132	2	.	2	.	-	-	9
60 und mehr	489	491 510	447	400 588	418	221 410	379	68 760	235	.	432
Zusammen	573	495 791	486	401 438	432	221 810	391	68 817	236	12 652	496
darunter											
60 - 100	28	4 423	20	1 865	17	1 100	8	236	7	25	23
100 - 250	55	13 844	42	7 370	34	4 012	22	1 409	8	87	41
250 und mehr	406	473 244	385	391 352	367	216 299	349	67 114	220	12 538	368

1) des Betriebsinhabers und/oder seines Ehegatten

Und zwar Betriebe mit											Standard- deckungs- beitrag von ... bis unter ... EGE
grünland	Milchkühen		Mastschweinen		Beziehern außerbetrieblichen Einkommens nach Einkommensquellen ¹⁾						
					zusammen		nur aus anderer Erwerbstätigkeit		nur aus sonstigen Quellen		
Fläche	Betriebe	Tiere	Betriebe	Tiere	Betriebe	LF	Betriebe	LF	Betriebe	LF	
ha	Anzahl				Anzahl	ha	Anzahl	ha	Anzahl	ha	

Insgesamt

4 644	21	21	73	137	1 162	4 801	582	2 634	345	1 116	unter 2
11 953	107	336	210	843	1 932	16 964	989	9 247	524	4 107	2 - 8
8 313	165	1 164	158	1 142	762	14 549	490	9 359	205	3 534	8 - 16
6 014	87	990	59	493	345	9 856	210	6 070	95	2 362	16 - 24
5 360	49	691	48	564	148	6 363	79	3 870	58	1 822	24 - 32
4 612	66	1 478	32	232	124	5 816	61	3 017	41	1 484	32 - 40
7 598	77	1 930	47	863	140	8 450	76	4 713	49	2 681	40 - 60
137 425	837	196 836	310	187 614	420	74 208	169	26 153	195	34 296	60 und mehr
185 918	1 409	203 446	937	191 887	5 034	141 008	2 656	65 063	1 512	51 403	Insgesamt
											darunter
13 647	188	8 435	69	1 884	183	16 962	84	8 490	81	6 833	60 - 100
24 744	276	20 702	99	6 257	169	30 596	66	11 294	81	14 277	100 - 250
99 034	372	167 699	142	179 473	68	26 650	19	6 369	33	13 185	250 und mehr

davon

Betriebe der Rechtsform Personengesellschaften/-gemeinschaften

.	-	-	-	-	x	x	x	x	x	x	unter 2
258	-	-	-	-	x	x	x	x	x	x	2 - 8
348	-	-	-	-	x	x	x	x	x	x	8 - 16
577	-	-	-	-	x	x	x	x	x	x	16 - 24
.	-	-	-	-	x	x	x	x	x	x	24 - 32
139	8	150	1	.	x	x	x	x	x	x	32 - 40
901	5	96	8	.	x	x	x	x	x	x	40 - 60
21 941	168	32 307	45	42 292	x	x	x	x	x	x	60 und mehr
24 439	181	32 553	54	42 869	x	x	x	x	x	x	Zusammen
											darunter
1 040	12	657	4	.	x	x	x	x	x	x	60 - 100
5 803	84	7 530	19	.	x	x	x	x	x	x	100 - 250
15 097	72	24 120	23	41 046	x	x	x	x	x	x	250 und mehr

Betriebe der Rechtsform juristische Personen

.	-	-	-	-	x	x	x	x	x	x	unter 2
295	-	-	-	-	x	x	x	x	x	x	2 - 8
422	-	-	-	-	x	x	x	x	x	x	8 - 16
140	-	-	-	-	x	x	x	x	x	x	16 - 24
.	-	-	-	-	x	x	x	x	x	x	24 - 32
584	-	-	-	-	x	x	x	x	x	x	32 - 40
1 148	-	-	-	-	x	x	x	x	x	x	40 - 60
88 548	284	139 856	110	130 517	x	x	x	x	x	x	60 und mehr
91 952	284	139 856	110	130 517	x	x	x	x	x	x	Zusammen
											darunter
2 542	1	.	1	.	x	x	x	x	x	x	60 - 100
6 383	5	.	3	.	x	x	x	x	x	x	100 - 250
79 624	278	139 350	106	130 348	x	x	x	x	x	x	250 und mehr

Noch: 5. Landwirtschaftliche Betriebe und ausgewählte Merkmale der Bodennutzung und Viehhaltung nach Größenklassen des Standarddeckungsbeitrages und Rechtsformen

Standard- deckungs- beitrag von ... bis unter ... EGE	Insgesamt		Und zwar Betriebe mit								
			Ackerland		Getreide		Ölfrüchten		Hackfrüchten		Dauer
	Betriebe	LF	Betriebe	Fläche	Betriebe	Fläche	Betriebe	Fläche	Betriebe	Fläche	Betriebe
	Anzahl	ha	Anzahl	ha	Anzahl	ha	Anzahl	ha	Anzahl	ha	Anzahl

Betriebe der Rechtsform Einzelunternehmen

unter 2	1 243	5 185	345	.	200	174	2	.	190	37	1 202
2 - 8	2 062	18 777	1 464	7 304	1 179	4 292	108	.	672	196	1 907
8 - 16	983	17 800	868	10 134	683	6 090	213	1 238	257	145	816
16 - 24	495	13 541	456	8 198	336	4 993	171	1 326	123	89	377
24 - 32	264	10 434	250	.	184	3 761	89	828	77	.	205
32 - 40	235	9 794	217	5 874	141	3 673	69	752	56	96	176
40 - 60	322	16 596	306	10 916	204	6 517	137	1 766	96	.	225
60 und mehr	1 089	171 153	1 048	142 887	879	86 008	710	27 206	498	5 506	897
Zusammen	6 693	263 279	4 954	191 960	3 806	115 508	1 499	33 562	1 969	6 406	5 806
darunter											
60 - 100	461	40 440	448	30 271	368	17 845	246	4 699	184	658	380
100 - 250	488	76 459	471	63 625	400	38 754	361	12 641	221	2 008	408
250 und mehr	140	54 254	129	48 991	111	29 409	103	9 866	93	2 839	109

von den Betrieben der Rechtsform Einzelunternehmen sind

Haupterwerbsbetriebe

unter 2	33	132	2	.	-	-	-	-	-	-	30
2 - 8	140	2 071	74	298	46	182	6	15	20	4	135
8 - 16	260	4 568	226	1 667	123	762	32	175	49	11	176
16 - 24	199	4 435	178	1 858	78	1 124	44	256	31	16	123
24 - 32	139	5 220	126	.	78	1 342	20	172	42	.	102
32 - 40	166	6 309	154	3 127	87	1 919	28	215	30	39	118
40 - 60	276	12 920	260	7 671	160	4 768	99	1 144	68	.	188
60 und mehr	1 022	162 966	987	135 688	822	81 478	660	25 878	470	5 278	842
Zusammen	2 234	198 621	2 007	152 459	1 394	91 575	889	27 854	711	5 476	1 716
darunter											
60 - 100	417	35 672	407	26 174	329	15 158	213	3 974	164	575	342
100 - 250	466	.	451	60 523	381	36 911	344	12 038	213	1 863	391
250 und mehr	139	.	129	48 991	111	29 409	103	9 866	93	2 839	108

Nebenerwerbsbetriebe

unter 2	1 211	5 053	343	631	200	174	2	.	190	37	1 172
2 - 8	1 922	16 705	1 391	7 006	1 132	4 110	102	.	652	191	1 772
8 - 16	724	13 232	642	8 467	560	5 328	181	1 063	207	134	640
16 - 24	296	9 106	278	6 340	258	3 869	127	1 071	92	72	254
24 - 32	125	5 214	124	3 864	106	2 418	69	657	34	65	103
32 - 40	68	3 485	63	2 747	54	1 754	41	537	26	58	58
40 - 60	45	3 676	45	3 245	44	1 749	37	622	28	145	36
60 und mehr	67	8 187	61	7 199	58	4 530	51	1 329	28	228	56
Zusammen	4 458	64 659	2 947	39 500	2 412	23 932	610	5 708	1 258	931	4 091
darunter											
60 - 100	44	4 768	41	4 097	39	2 687	33	725	20	83	38
100 - 250	22	.	20	3 102	19	1 843	17	603	8	145	17
250 und mehr	1	.	-	-	-	-	-	-	-	-	1

1) des Betriebsinhabers und/oder seines Ehegatten

Und zwar Betriebe mit											Standard- deckungs- beitrag von ... bis unter ... EGE
grünland	Milchkühen		Mastschweinen		Beziehern außerbetrieblichen Einkommens nach Einkommensquellen ¹⁾						
					zusammen		nur aus anderer Erwerbstätigkeit		nur aus sonstigen Quellen		
Fläche	Betriebe	Tiere	Betriebe	Tiere	Betriebe	LF	Betriebe	LF	Betriebe	LF	
ha	Anzahl				Anzahl	ha	Anzahl	ha	Anzahl	ha	

Betriebe der Rechtsform Einzelunternehmen

4 513	21	21	73	137	1 162	4 801	582	2 634	345	1 116	unter 2
11 400	107	336	210	843	1 932	16 964	989	9 247	524	4 107	2 - 8
7 542	165	1 164	158	1 142	762	14 549	490	9 359	205	3 534	8 - 16
5 296	87	990	59	493	345	9 856	210	6 070	95	2 362	16 - 24
4 402	49	691	48	564	148	6 363	79	3 870	58	1 822	24 - 32
3 889	58	1 328	31	.	124	5 816	61	3 017	41	1 484	32 - 40
5 549	72	1 834	39	.	140	8 450	76	4 713	49	2 681	40 - 60
26 936	384	24 673	154	14 805	420	74 208	169	26 153	195	34 296	60 und mehr
69 528	943	31 038	773	18 501	5 034	141 008	2 656	65 063	1 512	51 403	Zusammen
											darunter
10 065	174	.	64	1 855	183	16 962	84	8 490	81	6 833	60 - 100
12 558	188	.	78	4 872	169	30 596	66	11 294	81	14 277	100 - 250
4 313	22	4 229	13	8 079	68	26 650	19	6 369	33	13 185	250 und mehr

von den Betrieben der Rechtsform Einzelunternehmen sind

Haupterwerbsbetriebe

130	-	-	-	-	15	46	8	26	7	20	unter 2
1 771	-	-	8	17	50	687	14	128	24	330	2 - 8
2 819	43	314	31	146	68	2 008	29	800	24	567	8 - 16
2 554	30	402	10	87	63	1 345	20	580	39	641	16 - 24
3 054	23	.	21	416	39	1 924	17	1 100	16	491	24 - 32
3 161	53	1 226	29	198	61	2 457	20	960	32	1 074	32 - 40
5 138	72	1 834	31	277	98	4 931	46	2 135	40	1 988	40 - 60
26 012	382	.	149	14 780	354	66 262	125	20 844	183	32 769	60 und mehr
44 639	603	28 699	279	15 921	749	79 659	279	26 574	364	37 879	Zusammen
											darunter
9 403	172	.	59	1 830	139	12 194	53	4 979	75	6 301	60 - 100
.	188	.	78	4 872	148	27 445	54	9 522	75	13 283	100 - 250
.	22	4 229	13	8 079	67	26 623	18	6 342	33	13 185	250 und mehr

Nebenerwerbsbetriebe

4 383	21	21	73	137	1 147	4 756	574	2 608	338	1 096	unter 2
9 629	107	336	202	826	1 882	16 277	975	9 119	499	3 778	2 - 8
4 723	122	851	127	996	694	12 541	461	8 559	184	2 968	8 - 16
2 742	57	588	49	406	282	8 510	190	5 490	56	1 721	16 - 24
1 349	26	.	27	148	109	4 439	62	2 770	41	1 331	24 - 32
728	5	102	2	.	63	3 359	41	2 057	8	410	32 - 40
411	-	-	8	.	42	3 520	30	2 578	9	693	40 - 60
924	2	.	5	25	66	7 946	44	5 309	12	1 526	60 und mehr
24 889	340	2 338	494	2 580	4 285	61 349	2 376	38 489	1 148	13 523	Zusammen
											darunter
662	2	.	5	25	44	4 768	31	3 510	6	533	60 - 100
.	-	-	-	-	21	.	12	.	6	994	100 - 250
.	-	-	-	-	1	.	1	.	-	-	250 und mehr

6. Landwirtschaftliche Betriebe und ausgewählte Merkmale der Bodennutzung und Viehhaltung nach betriebswirtschaftlicher Ausrichtung und Rechtsformen

Betriebs- wirtschaftliche Ausrichtung	Insgesamt		Und zwar Betriebe mit								
			Ackerland		Getreide		Ölfrüchten		Hackfrüchten		Dauer
	Betriebe	LF	Betriebe	Fläche	Betriebe	Fläche	Betriebe	Fläche	Betriebe	Fläche	Betriebe
	Anzahl	ha	Anzahl	ha	Anzahl	ha	Anzahl	ha	Anzahl	ha	Anzahl

Insgesamt

Ackerbau	2 019	332 149	2 019	302 253	1 899	186 871	1 222	58 056	939	13 239	1 671
Gartenbau	687	1 788	627	969	32	226	3	11	35	33	160
Dauerkulturen	133	6 756	41	2 065	15	1 207	6	199	13	9	70
Futterbau	3 253	172 173	1 593	90 676	1 166	40 511	313	10 473	618	1 240	3 234
Veredlung	99	3 303	34	2 740	25	1 700	15	456	5	7	56
Verbundbetriebe:											
Pflanzenbau	155	35 848	155	31 534	140	18 781	29	5 238	84	1 377	136
Viehhaltung	199	25 227	174	19 191	139	10 137	32	2 669	92	300	192
Pflanzenbau- Viehhaltung	1 240	335 270	1 239	271 474	1 186	152 540	551	47 366	609	7 566	1 200
Insgesamt	7 787	912 515	5 884	720 903	4 602	411 971	2 171	124 470	2 395	23 773	6 719

davon

Betriebe der Rechtsform Personengesellschaften/-gemeinschaften

Ackerbau	159	71 016	159	66 775	151	42 096	133	12 596	99	3 428	135
Gartenbau	68	242	65	138	7	.	1	.	-	-	10
Dauerkulturen	10	1 325	3	28	1	.	-	-	-	-	6
Futterbau	168	27 927	111	17 016	100	7 033	60	2 113	35	176	168
Veredlung	20	1 479	9	1 212	8	739	5	.	1	.	8
Verbundbetriebe:											
Pflanzenbau	13	8 703	13	7 758	13	4 704	6	1 238	5	210	6
Viehhaltung	4	3 151	4	2 421	4	1 321	3	233	1	.	4
Pflanzenbau- Viehhaltung	80	39 602	80	32 158	80	18 694	72	5 752	50	857	80
Zusammen	522	153 445	444	127 505	364	74 654	280	22 092	190	4 715	417

Betriebe der Rechtsform juristische Personen

Ackerbau	117	113 683	117	103 384	115	61 010	95	18 548	67	4 412	97
Gartenbau	25	205	24	125	5	32	-	-	4	10	6
Dauerkulturen	25	3 906	14	1 675	7	1 015	3	157	3	5	20
Futterbau	147	82 362	94	50 529	77	23 129	73	6 746	31	835	146
Veredlung	33	1 306	11	1 141	6	746	5	181	-	-	7
Verbundbetriebe:											
Pflanzenbau	18	23 347	18	20 778	15	12 082	13	3 702	11	1 080	17
Viehhaltung	13	18 337	13	14 576	13	7 567	13	2 197	6	220	13
Pflanzenbau- Viehhaltung	195	252 646	195	209 232	194	116 229	190	37 285	114	6 089	190
Zusammen	573	495 791	486	401 438	432	221 810	391	68 817	236	12 652	496

1) des Betriebsinhabers und/oder seines Ehegatten

Und zwar Betriebe mit											Betriebs- wirtschaftliche Ausrichtung
grünland	Milchkühen		Mastschweinen		Beziehern außerbetrieblichen Einkommens nach Einkommensquellen ¹⁾						
					zusammen		nur aus anderer Erwerbstätigkeit		nur aus sonstigen Quellen		
Fläche	Betriebe	Tiere	Betriebe	Tiere	Betriebe	LF	Betriebe	LF	Betriebe	LF	
ha	Anzahl				Anzahl	ha	Anzahl	ha	Anzahl	ha	

Insgesamt

29 747	52	5 460	219	28 827	1 334	84 502	762	36 662	365	31 186	Ackerbau
210	1	.	-	-	189	493	67	145	109	278	Gartenbau
440	-	-	3	16	75	712	38	463	30	227	Dauerkulturen
81 450	875	85 000	288	4 968	2 424	32 514	1 246	16 141	718	11 378	Futterbau
562	-	-	29	68 068	34	367	13	270	9	74	Veredlung
											Verbundbetriebe:
3 844	14	.	44	26 230	102	1 647	46	840	29	509	Pflanzenbau
5 966	32	9 641	103	10 427	140	2 014	77	1 069	32	672	Viehhaltung
											Pflanzenbau- Viehhaltung
63 700	434	97 903	252	53 350	736	18 758	406	9 472	221	7 080	
185 918	1 409	203 446	937	191 887	5 034	141 008	2 656	65 063	1 512	51 403	Insgesamt

davon

Betriebe der Rechtsform Personengesellschaften/-gemeinschaften

4 229	4	1 016	10	6 993	x	x	x	x	x	x	Ackerbau
12	-	-	-	-	x	x	x	x	x	x	Gartenbau
8	-	-	-	-	x	x	x	x	x	x	Dauerkulturen
10 911	98	17 022	15	1 085	x	x	x	x	x	x	Futterbau
267	-	-	7	20 880	x	x	x	x	x	x	Veredlung
					x	x	x	x	x	x	Verbundbetriebe:
838	4	.	5	.	x	x	x	x	x	x	Pflanzenbau
730	2	.	2	.	x	x	x	x	x	x	Viehhaltung
											Pflanzenbau- Viehhaltung
7 443	73	12 552	15	2 760	x	x	x	x	x	x	
24 439	181	32 553	54	42 869	x	x	x	x	x	x	Zusammen

Betriebe der Rechtsform juristische Personen

10 285	15	3 929	16	15 452	x	x	x	x	x	x	Ackerbau
12	-	-	-	-	x	x	x	x	x	x	Gartenbau
255	-	-	2	.	x	x	x	x	x	x	Dauerkulturen
31 826	72	46 414	6	2 705	x	x	x	x	x	x	Futterbau
165	-	-	13	46 797	x	x	x	x	x	x	Veredlung
					x	x	x	x	x	x	Verbundbetriebe:
2 315	10	4 178	10	13 943	x	x	x	x	x	x	Pflanzenbau
3 761	13	8 448	9	.	x	x	x	x	x	x	Viehhaltung
											Pflanzenbau- Viehhaltung
43 332	174	76 887	54	45 393	x	x	x	x	x	x	
91 952	284	139 856	110	130 517	x	x	x	x	x	x	Zusammen

Noch: 6. Landwirtschaftliche Betriebe der Rechtsform Einzelunternehmen und ausgewählte Merkmale der Bodennutzung und Viehhaltung nach betriebswirtschaftlicher Ausrichtung

Betriebs- wirtschaftliche Ausrichtung	Insgesamt		Und zwar Betriebe mit								
			Ackerland		Getreide		Ölfrüchten		Hackfrüchten		Dauer
	Betriebe	LF	Betriebe	Fläche	Betriebe	Fläche	Betriebe	Fläche	Betriebe	Fläche	Betriebe
	Anzahl	ha	Anzahl	ha	Anzahl	ha	Anzahl	ha	Anzahl	ha	Anzahl

Betriebe der Rechtsform Einzelunternehmen

Ackerbau	1 743	147 451	1 743	132 095	1 633	83 765	997	26 913	773	5 400	1 440
Gartenbau	594	1 341	538	706	20	.	2	.	31	23	143
Dauerkulturen	98	1 525	24	363	7	.	3	41	10	4	44
Futterbau	2 939	61 884	1 388	23 131	989	10 349	180	1 615	552	229	2 921
Veredlung	46	518	14	387	11	214	5	.	4	.	41
Verbundbetriebe:											
Pflanzenbau	124	3 798	124	2 999	112	1 995	10	297	68	87	113
Viehhaltung	182	3 740	157	2 195	122	1 248	16	238	85	.	175
Pflanzenbau- Viehhaltung	966	43 022	965	30 084	912	17 617	289	4 329	446	620	930
Zusammen	6 693	263 279	4 954	191 960	3 806	115 508	1 499	33 562	1 969	6 406	5 806

von den Betrieben der Rechtsform Einzelunternehmen sind:

Haupterwerbsbetriebe

Ackerbau	590	114 074	590	102 990	569	65 259	498	21 712	400	4 756	534
Gartenbau	528	1 225	486	680	19	136	2	.	21	23	118
Dauerkulturen	44	1 348	20	346	5	180	3	41	9	4	23
Futterbau	680	42 275	527	19 610	439	9 082	157	1 545	135	135	673
Veredlung	18	437	10	360	7	194	5	.	3	3	13
Verbundbetriebe:											
Pflanzenbau	34	2 787	34	2 278	22	1 550	6	265	17	57	25
Viehhaltung	29	2 637	29	1 652	29	942	13	223	9	19	28
Pflanzenbau- Viehhaltung	312	33 838	312	24 543	304	14 234	205	3 938	116	479	301
Zusammen	2 234	198 621	2 007	152 459	1 394	91 575	889	27 854	711	5 476	1 716

Nebenerwerbsbetriebe

Ackerbau	1 154	33 377	1 154	29 105	1 064	18 506	496	5 201	373	643	905
Gartenbau	66	117	52	27	1	.	-	-	10	1	25
Dauerkulturen	54	177	4	17	2	.	-	-	1	.	21
Futterbau	2 259	19 609	861	3 521	550	1 267	23	70	417	94	2 248
Veredlung	28	81	4	26	4	21	-	-	1	.	28
Verbundbetriebe:											
Pflanzenbau	90	1 011	90	721	89	445	4	32	50	31	87
Viehhaltung	153	1 102	129	542	93	306	3	15	76	.	147
Pflanzenbau- Viehhaltung	654	9 184	653	5 541	609	3 383	84	391	329	141	629
Zusammen	4 458	64 659	2 947	39 500	2 412	23 932	610	5 708	1 258	931	4 091

1) des Betriebsinhabers und/oder seines Ehegatten

Und zwar Betriebe mit											Betriebs- wirtschaftliche Ausrichtung
grünland	Milchkühen		Mastschweinen		Beziehen außerbetrieblichen Einkommens nach Einkommensquellen ¹⁾						
					zusammen		nur aus anderer Erwerbstätigkeit		nur aus sonstigen Quellen		
Fläche	Betriebe	Tiere	Betriebe	Tiere	Betriebe	LF	Betriebe	LF	Betriebe	LF	
ha	Anzahl				Anzahl	ha	Anzahl	ha	Anzahl	ha	

Betriebe der Rechtsform Einzelunternehmen

15 233	33	515	192	6 382	1 334	84 502	762	36 662	365	31 186	Ackerbau
185	1	.	-	-	189	493	67	145	109	278	Gartenbau
176	-	-	1	.	75	712	38	463	30	227	Dauerkulturen
38 714	705	21 564	267	1 178	2 424	32 514	1 246	16 141	718	11 378	Futterbau
130	-	-	9	391	34	367	13	270	9	74	Veredlung
											Verbundbetriebe:
691	-	-	29	.	102	1 647	46	840	29	509	Pflanzenbau
1 475	17	.	92	1 582	140	2 014	77	1 069	32	672	Viehhaltung
											Pflanzenbau- Viehhaltung
12 925	187	8 464	183	5 197	736	18 758	406	9 472	221	7 080	
69 528	943	31 038	773	18 501	5 034	141 008	2 656	65 063	1 512	51 403	Zusammen

von den Betrieben der Rechtsform Einzelunternehmen sind:

Haupterwerbsbetriebe

11 025	21	491	78	5 882	235	53 337	93	16 564	102	24 836	Ackerbau
127	1	.	-	-	125	379	40	101	76	212	Gartenbau
130	-	-	-	-	23	562	13	382	9	178	Dauerkulturen
22 655	416	19 595	116	801	236	13 511	84	5 017	122	7 029	Futterbau
76	-	-	3	85	8	294	5	223	3	71	Veredlung
											Verbundbetriebe:
418	-	-	11	3 613	12	652	5	.	6	340	Pflanzenbau
917	5	.	16	1 010	8	1 022	1	.	4	565	Viehhaltung
											Pflanzenbau- Viehhaltung
9 291	160	8 221	55	4 530	102	9 900	38	3 675	41	4 648	
44 639	603	28 699	279	15 921	749	79 659	279	26 574	364	37 879	Zusammen

Nebenerwerbsbetriebe

4 209	12	24	114	500	1 099	31 165	668	20 098	262	6 349	Ackerbau
58	-	-	-	-	64	115	28	44	32	66	Gartenbau
46	-	-	1	.	52	149	25	82	21	49	Dauerkulturen
16 059	289	1 969	151	377	2 189	19 003	1 162	11 124	596	4 349	Futterbau
54	-	-	6	306	26	73	8	47	6	3	Veredlung
											Verbundbetriebe:
273	-	-	18	.	89	996	41	.	23	168	Pflanzenbau
557	12	103	76	572	132	992	76	.	28	106	Viehhaltung
											Pflanzenbau- Viehhaltung
3 633	27	243	127	667	635	8 858	368	5 797	180	2 432	
24 889	340	2 338	494	2 580	4 285	61 349	2 376	38 489	1 148	13 523	Zusammen

Auswahlplan zur Agrarstrukturerhebung 2005

Schicht Nr.	Schichtabgrenzung bzw. Betriebe mit ...	Schicht- umfang	Stich- proben- umfang
		Anzahl Betriebe	
1	3 000 Legehennen und mehr oder 3 000 Junghennen und mehr oder 3 000 Masthühnern und mehr oder 500 Gänsen, Enten, Truthühnern und mehr	63	63
2	100 und mehr Zuchtsauen oder Schweinen 100 und mehr Milchkühen oder Rindern 50 und mehr Ammen- und Mutterkühen 200 und mehr Schafen	1 012	1 012
3	200 ha landwirtschaftlich genutzter Fläche und mehr	304	304
4	Hopfen, Tabak und Heil- und Gewürzpflanzen	30	30
5	Rebland unter 3 ha	51	51
6	Rebland 3 bis unter 10 ha	14	14
7	Rebland 10 und mehr ha	3	3
8 bis 12	Korrespondierende Schichten (für Sachsen nicht gültig)	-	-
13	Gartenbau ¹⁾ unter 2 ha landwirtschaftlich genutzter Fläche (LF)	561	421
14	Gartenbau 2 bis unter 5 ha LF	61	61
15	Gartenbau 5 bis unter 10 ha LF	32	32
16	Gartenbau 10 bis unter 20 ha LF	25	25
17	Gartenbau 20 ha LF und mehr	55	55
18	unter 2 ha LF sonstiger Landwirtschaft	117	59
19	2 bis unter 5 ha LF sonstiger Landwirtschaft	1 118	259
20	5 bis unter 10 ha LF sonstiger Landwirtschaft	1 068	178
21	10 bis unter 30 ha LF sonstiger Landwirtschaft	1 624	271
22	30 bis unter 50 ha LF sonstiger Landwirtschaft	453	151
23	50 bis unter 75 ha LF sonstiger Landwirtschaft	276	138
24	75 bis unter 100 ha LF sonstiger Landwirtschaft	179	90
25	100 bis unter 150 ha LF sonstiger Landwirtschaft	164	109
26	150 bis unter 200 ha LF sonstiger Landwirtschaft	110	82
	Zusammen	7 320	3 408
22	Forstbetriebe	1 182	-
	Insgesamt	8 502	3 408

1) Betriebe, in denen die Anbaufläche von Gemüse, Obst, Blumen, Zierpflanzen und Baumschulerzeugnissen mehr als 20 Prozent der landwirtschaftlich genutzten Fläche (LF) des Betriebes umfasst.

Abb. 2 Landwirtschaftliche Betriebe und deren landwirtschaftlich genutzte Fläche nach betriebswirtschaftlicher Ausrichtung



Abb. 3 Landwirtschaftliche Betriebe nach betriebswirtschaftlicher Ausrichtung und Rechtsformen



Abb. 4 Standarddeckungsbeitrag der landwirtschaftlichen Betriebe nach betriebswirtschaftlicher Ausrichtung

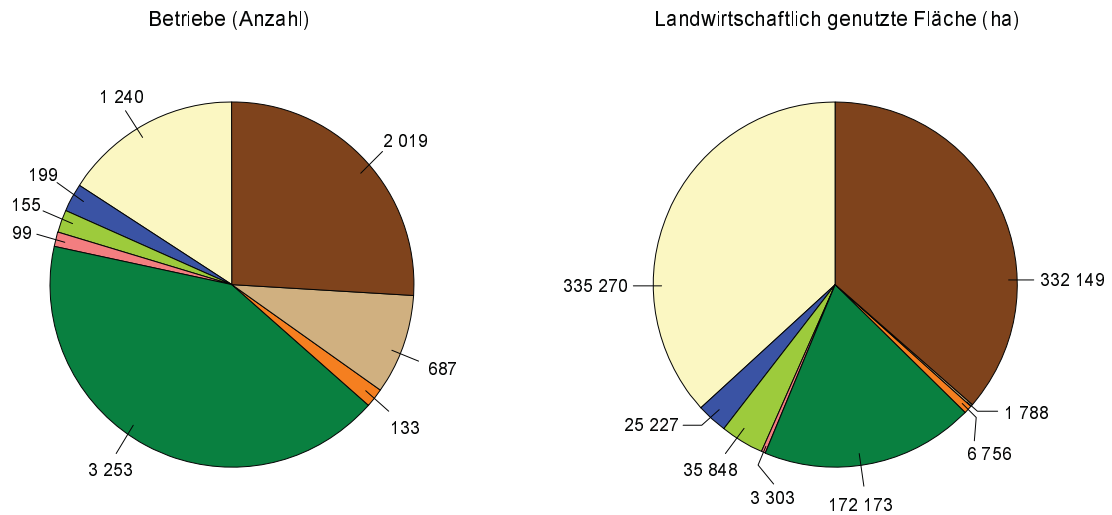

Abb. 5 Landwirtschaftliche Betriebe nach betriebswirtschaftlicher Ausrichtung und Regierungsbezirken

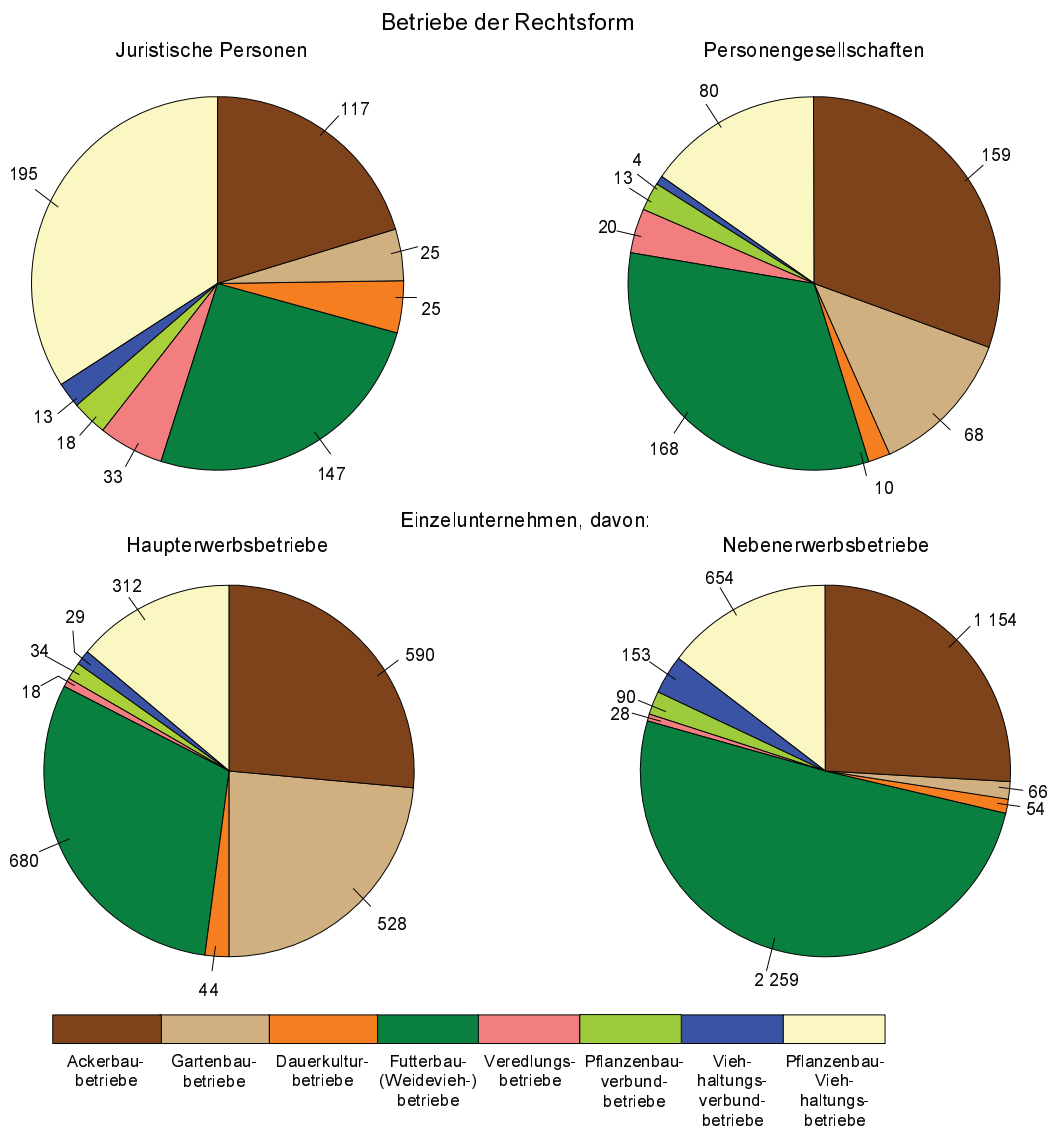
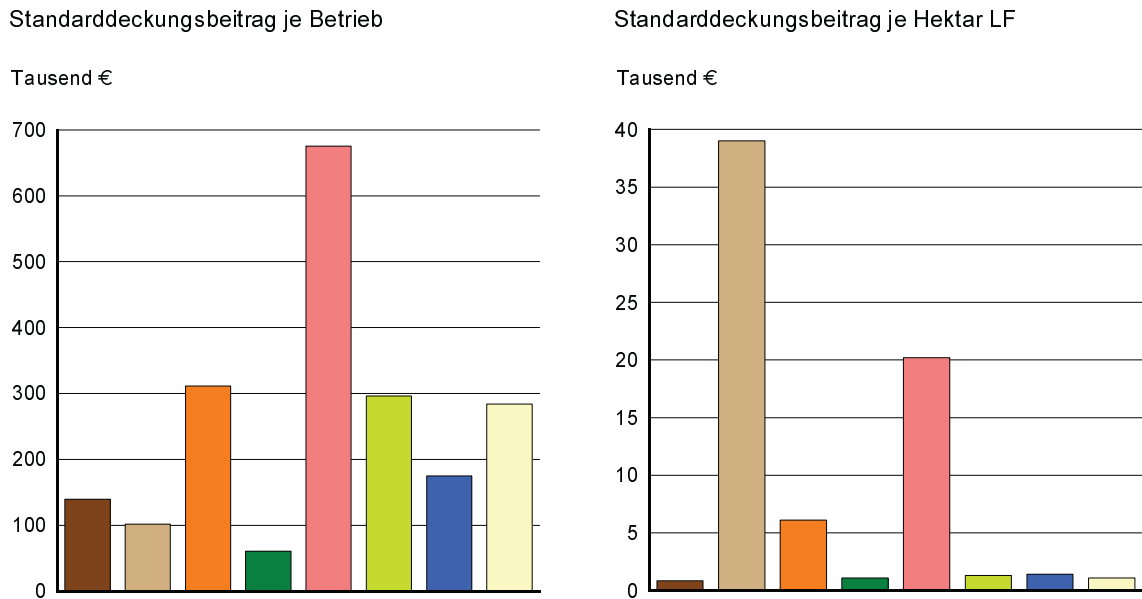