

Statistisches Landesamt  
des Freistaates  
Sachsen



---

# Statistische Berichte

## Bergbau und Verarbeitendes Gewerbe im Freistaat Sachsen

2003

## Zeichenerklärung

-	Nichts vorhanden (genau Null)	x	Tabellenfach gesperrt, weil Aussage nicht sinnvoll
0	Weniger als die Hälfte von 1 in der letzten besetzten Stelle, jedoch mehr als nichts	( )	Aussagewert ist eingeschränkt
...	Angabe fällt später an	p	vorläufige Zahl
/	Zahlenwert nicht sicher genug	r	berichtigte Zahl
.	Zahlenwert unbekannt oder geheim zu halten	s	geschätzte Zahl

### Herausgeber:

Statistisches Landesamt des Freistaates Sachsen

Macherstraße 63  
01917 Kamenz

Postfach 11 05  
01911 Kamenz

#### Telefon

Vermittlung 03578 33-0

Präsident/Sekretariat -1900

Auskunft -1913, -1914

Bibliothek -4352

Vertrieb -4316

Telefax -1999

Telefax -1921

Telefax -1598

Internet [www.statistik.sachsen.de](http://www.statistik.sachsen.de)  
E-Mail [info@statistik.sachsen.de](mailto:info@statistik.sachsen.de)

### Informationsbüro Dresden

Rampische Str. 4  
01067 Dresden

Telefon 0351 483-3180

Telefax -3184

E-Mail [iPunkt@statistik.sachsen.de](mailto:iPunkt@statistik.sachsen.de)

Kein Zugang für elektronisch signierte sowie verschlüsselte Dokumente

© Statistisches Landesamt des Freistaates Sachsen, Kamenz, April 2004

Für nichtgewerbliche Zwecke sind Vervielfältigung und unentgeltliche Verbreitung, auch auszugsweise, mit Quellenangabe gestattet. Die Verbreitung, auch auszugsweise, über elektronische Systeme/Datenträger bedarf der vorherigen Zustimmung. Alle übrigen Rechte bleiben vorbehalten.

## Inhalt

	Seite
Ergebnisdarstellung	3
<b>Tabellen</b>	
1. Monatliche Entwicklung ab Januar 2002 Betriebe, tätige Personen, Arbeitsstunden, Löhne, Gehälter und Umsatz	4
2. Ergebnisse der Betriebe nach Wirtschaftszweigen – Jahresmittel bzw. Jahressummen	6
2.1. Betriebe, tätige Personen, Arbeitsstunden, Löhne, Gehälter und Umsatz	6
2.2. Betriebe, tätige Personen, Arbeitsstunden, Löhne, Gehälter, Umsatz – Veränderung zum Vorjahr	18
3. Ergebnisse der Betriebe nach Regierungsbezirken und Kreisen – Jahresmittel bzw. Jahressummen	30
3.1. Betriebe, tätige Personen, Arbeitsstunden, Löhne, Gehälter und Umsatz	30
3.2. Betriebe, tätige Personen, Arbeitsstunden, Löhne, Gehälter, Umsatz – Veränderung zum Vorjahr	40
4. Ergebnisse der fachlichen Betriebsteile nach Wirtschaftszweigen – Jahresmittel bzw. Jahressummen	42
4.1. Fachliche Betriebsteile, tätige Personen und Umsatz	42
4.2. Fachliche Betriebsteile, tätige Personen und Umsatz – Veränderung zum Vorjahr	43
5. Ergebnisse der Unternehmen nach Wirtschaftszweigen – Jahresmittel bzw. Jahressummen	44
5.1. Unternehmen, tätige Personen, Lohn- und Gehaltsumme sowie Umsatz	44
5.2. Unternehmen, tätige Personen, Lohn- und Gehaltsumme sowie Umsatz – Veränderung zum Vorjahr	45
6. Ergebnisse der Unternehmen nach Hauptgruppen und Beschäftigtengrößenklassen Unternehmen, tätige Personen und Gesamtumsatz	46
7. Ergebnisse der Betriebe nach Beschäftigtengrößenklassen	47
7.1. Betriebe nach Wirtschaftszweigen – Jahresmittel	47
7.2. Tätige Personen nach Wirtschaftszweigen – Jahresmittel	48
7.3. Gesamtumsatz nach Wirtschaftszweigen – Jahressummen	49
7.4. Betriebe nach Kreisen – Jahresmittel	50
8. Ergebnisse der Betriebe nach Umsatzgrößenklassen	51
8.1. Betriebe nach Wirtschaftszweigen – Jahresmittel	51
8.2. Tätige Personen nach Wirtschaftszweigen – Jahresmittel	52
8.3. Gesamtumsatz nach Wirtschaftszweigen – Jahressummen	53
9. Endgültige monatliche Ergebnisse der Betriebe 2003 nach Wirtschaftszweigen	54
9.1. Betriebe, tätige Personen, Arbeitsstunden, Löhne, Gehälter und Umsatz im Januar	54
9.2. Betriebe, tätige Personen, Arbeitsstunden, Löhne, Gehälter und Umsatz im Februar	56
9.3. Betriebe, tätige Personen, Arbeitsstunden, Löhne, Gehälter und Umsatz im März	58
9.4. Betriebe, tätige Personen, Arbeitsstunden, Löhne, Gehälter und Umsatz im April	60
9.5. Betriebe, tätige Personen, Arbeitsstunden, Löhne, Gehälter und Umsatz im Mai	62
9.6. Betriebe, tätige Personen, Arbeitsstunden, Löhne, Gehälter und Umsatz im Juni	64

	<b>Seite</b>
9.7. Betriebe, tätige Personen, Arbeitsstunden, Löhne, Gehälter und Umsatz im Juli	66
9.8. Betriebe, tätige Personen, Arbeitsstunden, Löhne, Gehälter und Umsatz im August	68
9.9. Betriebe, tätige Personen, Arbeitsstunden, Löhne, Gehälter und Umsatz im September	70
9.10. Betriebe, tätige Personen, Arbeitsstunden, Löhne, Gehälter und Umsatz im Oktober	72
9.11. Betriebe, tätige Personen, Arbeitsstunden, Löhne, Gehälter und Umsatz im November	74
9.12. Betriebe, tätige Personen, Arbeitsstunden, Löhne, Gehälter und Umsatz im Dezember	76
10. Index des Auftragseingangs im Verarbeitenden Gewerbe 2003 Preisbereinigte Darstellung zur Basis 2000	78
11. Index des Umsatzes im Bergbau und Verarbeitenden Gewerbe 2003 Preisbereinigte Darstellung zur Basis 2000	79
Zuordnung der Klassen (Viersteller) der WZ 2003 zu den Hauptgruppen	80
Verteilung der WZ 2003-Positionen über die Kategorien der aggregierten Klassifikation (Hauptgruppen)	81
Erläuterungen, Definitionen, Abkürzungen	82
 <b>Abbildungen</b>	
Abb. 1 Gesamtumsatz und Auslandsumsatz im Verarbeitenden Gewerbe sowie im Bergbau und der Gewinnung von Steinen und Erden Sachsens Januar 1996 bis Dezember 2003	85
Abb. 2 Betriebe und tätige Personen im Verarbeitenden Gewerbe sowie im Bergbau und der Gewinnung von Steinen und Erden Sachsens Januar 1996 bis Dezember 2003	85
Abb. 3 Anteil der Branchen am Gesamtumsatz im Verarbeitenden Gewerbe sowie im Bergbau und der Gewinnung von Steinen und Erden Sachsens 1993 und 2003	86
Abb. 4 Exportquote umsatzstarker Branchen im Verarbeitenden Gewerbe sowie im Bergbau und der Gewinnung von Steinen und Erden Sachsens 2002 und 2003	86
Abb. 5 Durchschnittlicher Umsatz je tätiger Person im Verarbeitenden Gewerbe sowie im Bergbau und der Gewinnung von Steinen und Erden Sachsens 2002 und 2003 nach Kreisen	87
Abb. 6 Durchschnittlicher Umsatz je tätiger Person im Verarbeitenden Gewerbe sowie im Bergbau und der Gewinnung von Steinen und Erden Sachsens 1993 bis 2003 nach Regierungsbezirken	88
Abb. 7 Durchschnittlicher Umsatz je tätiger Person im Verarbeitenden Gewerbe sowie im Bergbau und der Gewinnung von Steinen und Erden Sachsens 1997 und 2003 nach Wirtschaftszweigen	88
Abb. 8 Gesamtumsatz der Betriebe des Verarbeitenden Gewerbes sowie des Bergbaus und der Gewinnung von Steinen und Erden Sachsens 1993 bis 2003 nach Beschäftigtengrößenklassen	89
Abb. 9 Gesamtumsatz der Betriebe des Verarbeitenden Gewerbes sowie des Bergbaus und der Gewinnung von Steinen und Erden Sachsens 1993 bis 2003 nach Umsatzgrößenklassen	89

## Ergebnisdarstellung

*Hinweis:* Die Ergebnisse des Jahresberichts „Bergbau und Verarbeitendes Gewerbe 2003“ wurden auf der Grundlage korrigierter Monatergebnisse ermittelt (siehe auch Erläuterungen Seite 82).

Von den 2 805 Industriebetrieben des Verarbeitenden Gewerbes sowie des Bergbaus und der Gewinnung von Steinen und Erden Sachsens wurde von Januar bis Dezember 2003 ein Gesamtumsatz von reichlich 37,3 Milliarden € erwirtschaftet. Mit einem Plus von 6,3 Prozent gegenüber dem Vorjahresergebnis blieb der Industrieumsatz auf Wachstumskurs. Es konnten Erzeugnisse und Leistungen im Umfang von rund 2,2 Milliarden € mehr umgesetzt werden als im Jahr zuvor. Die Entwicklung gewann gegenüber dem Vorjahr wieder leicht an Schwung (2000: 10,4 Prozent, 2001: 9,8 Prozent, 2002: 2,4 Prozent).

Mit einem Jahresumsatz von annähernd 7,67 Milliarden € erwies sich der Fahrzeugbau auch im Jahr 2003 als umsatzstärkster Wirtschaftszweig Sachsens. Damit wurde von dieser Branche 20,5 Prozent des Gesamtumsatzes der sächsischen Industrie erwirtschaftet. Rang zwei behauptete der Bereich Ernährungsgewerbe und Tabakverarbeitung (Gesamtumsatz: 5,90 Milliarden € / Anteil: 15,8 Prozent). Auf Platz drei folgte der Bereich Herstellung von Büromaschinen; Elektrotechnik, Feinmechanik, Optik (Gesamtumsatz: 4,88 Milliarden € / Anteil: 13,1 Prozent). Auf den beiden weiteren Plätzen dieser Wertung folgten dicht beieinander der Maschinenbau (Gesamtumsatz: 4,47 Milliarden € / Anteil: 12,0 Prozent) und der Bereich Metallerzeugung und -bearbeitung, Herstellung von Metallerzeugnissen (Gesamtumsatz: 4,46 Milliarden € / Anteil: 11,9 Prozent). In diesen fünf Wirtschaftszweigen wurden im Jahr 2003 damit reichlich 73 Prozent des Gesamtumsatzes der sächsischen Industrie erwirtschaftet.

Betrachtet nach Regierungsbezirken erwirtschafteten die Betriebe des Regierungsbezirkes Chemnitz rund 40,6 Prozent des Industrieumsatzes. Ein Anteil von reichlich 43,6 Prozent konnte von den Betrieben des Regierungsbezirkes Dresden und der übrige Anteil von reichlich 15,7 Prozent von den Industriebetrieben des Regierungsbezirkes Leipzig realisiert werden.

Der von den Betrieben des Verarbeitenden Gewerbes sowie des Bergbaus und der Gewinnung von Steinen und Erden erwirtschaftete Auslandsumsatz betrug reichlich 10,7 Milliarden €. Obwohl in der Mehrzahl der Wirtschaftszweige der Umfang der Lieferungen ins Ausland spürbar ausgeweitet werden konnte, wurden von der sächsischen Industrie beim Export erstmals seit 1991 weniger Erzeugnisse und Leistungen umgesetzt (fast 188 Millionen € bzw. 1,7 Prozent) als im Jahr zuvor. Das insgesamt leichte Minus gegenüber 2002 beim Auslandsgeschäft war maßgeblich auf die rückläufige Entwicklung der Exportkennzahlen im Fahrzeugbau (-15,9 Prozent bzw. fast 672 Millionen €) zurückzuführen. Dennoch erwies sich der Fahrzeugbau mit einem Exportvolumen von fast 3,56 Milliarden € auch im Jahr 2003 beim Auslandsgeschäft als Flaggschiff der sächsischen Industrie. Auf den weiteren Plätzen folgten wie in den beiden Jahren zuvor der Maschinenbau (1,87 Milliarden €) und der Bereich Herstellung von Büromaschinen; Elektrotechnik, Feinmechanik, Optik (1,87 Milliarden €). Von diesen drei Branchen wurden damit rund zwei Drittel des von der Industrie im Jahr 2003 mit dem Ausland getätigten Geschäftsvolumens realisiert.

Die Exportquote (Anteil des Auslandsumsatzes am Gesamtumsatz) der sächsischen Industrie verringerte sich gegenüber dem Vorjahreswert um 2,3 Prozentpunkte. Sie lag im Jahr 2003 bei 28,8 Prozent.

Mit durchschnittlich 224 026 Beschäftigten lag die Zahl der in sächsischen Industriebetrieben tätigen Personen im Jahr 2003 um fast 1 330 Personen (-0,6 Prozent) niedriger als im Jahr zuvor. Die von den einzelnen Wirtschaftszweigen ausgehenden Impulse auf die Beschäftigungsentwicklung waren unterschiedlich. In der Mehrzahl der Branchen musste jedoch eine rückläufige Entwicklung beim Personalstock festgestellt werden. Lediglich in den Betrieben der Herstellung von chemischen Erzeugnissen (5,0 Prozent), der Herstellung von Büromaschinen; Elektrotechnik, Feinmechanik, Optik (2,3 Prozent) sowie der Metallerzeugung und -bearbeitung, Herstellung von Metallerzeugnissen (1,4 Prozent) konnte ein Zuwachs des Arbeitskräftepotentials verzeichnet werden.

Mit 35 892 Beschäftigten erwies sich auch im Jahr 2003 der Bereich Metallerzeugung und -bearbeitung, Herstellung von Metallerzeugnissen als Wirtschaftszweig mit den meisten tätigen Personen. Damit sind in dieser Branche über 16,0 Prozent der in der Industrie beschäftigten Männer und Frauen tätig. Rang zwei behauptete der Maschinenbau (Beschäftigte: 33 563 / Anteil: 15,0 Prozent). Auf den Plätzen drei und vier dieses Vergleiches folgten der Bereich Herstellung von Büromaschinen; Elektrotechnik, Feinmechanik, Optik (Beschäftigte: 32 218 / Anteil: 14,4 Prozent) und der Fahrzeugbau (Beschäftigte: 26 316 / Anteil: 11,7 Prozent). Der Bereich Ernährungsgewerbe und Tabakverarbeitung belegte im Jahr 2003 Rang fünf (Beschäftigte: 22 170 / Anteil: 9,9 Prozent). In diesen fünf Wirtschaftszweigen gingen somit im Jahr 2003 reichlich 67 Prozent der in der sächsischen Industrie tätigen Personen einer Beschäftigung nach.

Der durchschnittliche Gesamtumsatz je Beschäftigter in Sachsens Industrie stieg im Jahr 2003 auf 166 662 € und weist damit gegenüber dem Vorjahreswert eine Steigerung um 6,9 Prozent auf. Die höchste Produktivität – gemessen am Umsatz je Beschäftigter – wurde mit 291 304 € für den Fahrzeugbau ermittelt. Die Kennzahl in dieser Branche erreichte damit annähernd wieder das Vorjahresniveau (-0,1 Prozent). Für die Betriebe des Ernährungsgewerbes und der Tabakverarbeitung konnte ein Wert von 266 224 € (32,6 Prozent) und für den Bereich Herstellung von chemischen Erzeugnissen von 201 565 € (-1,9 Prozent) ermittelt werden. Mit einem Umsatz je Beschäftigter von 84 747 € weist das Textil- und Bekleidungs-gewerbe den niedrigsten Wert aus (2,7 Prozent).

# 1. Monatliche Entwicklung ab Januar 2002

## Betriebe, tätige Personen, Arbeitsstunden, Löhne, Gehälter und Umsatz<sup>1)</sup>

Monat Jahr	Betriebe	Tätige Personen		Geleistete Arbeits- stunden <sup>2)</sup>	Arbeits- stunden je tät. Person	Bruttolohnsumme		
		insgesamt	darunter Arbeiter			insgesamt	je Arbeiter	
				1 000	Std.	1 000 €	€	
1991	Jahressumme	x	x	x	692 168	1 166	3 010 271	7 545
1991	Jahresmittel	2 413	593 609	399 005	57 681	97	250 856	629
1992	Jahressumme	x	x	x	458 369	1 510	2 393 873	11 742
1992	Jahresmittel	1 992	303 545	203 877	38 197	126	199 489	979
1993	Jahressumme	x	x	x	369 840	1 586	2 250 527	14 069
1993	Jahresmittel	2 027	233 254	159 969	30 820	132	187 544	1 172
1994	Jahressumme	x	x	x	352 271	1 666	2 387 979	16 259
1994	Jahresmittel	2 206	211 438	146 877	29 356	139	198 998	1 355
1995	Jahressumme	x	x	x	347 429	1 667	2 603 662	18 001
1995	Jahresmittel	2 315	208 432	144 641	28 952	139	216 971	1 500
1996	Jahressumme	x	x	x	341 672	1 658	2 660 567	18 589
1996	Jahresmittel	2 526	206 072	143 126	28 473	138	221 717	1 548
1997	Jahressumme	x	x	x	342 298	1 665	2 737 498	19 051
1997	Jahresmittel	2 638	205 626	143 697	28 525	139	228 126	1 588
1998	Jahressumme	x	x	x	353 138	1 672	2 906 915	19 478
1998	Jahresmittel	2 656	211 202	149 240	29 428	139	242 243	1 623
1999	Jahressumme	x	x	x	357 025	1 672	2 982 796	19 754
1999	Jahresmittel	2 708	213 562	150 994	29 752	139	248 567	1 646
2000	Jahressumme	x	x	x	362 755	1 657	3 144 724	20 239
2000	Jahresmittel	2 784	218 976	155 377	30 230	138	262 060	1 687
2001	Jahressumme	x	x	x	368 593	1 640	3 313 535	20 855
2001	Jahresmittel	2 813	224 690	158 886	30 716	137	276 128	1 738
2002	Januar	2 859	224 642	156 909	32 168	143	264 757	1 687
	Februar	2 855	224 855	156 992	30 295	135	250 778	1 597
	März	2 861	224 486	156 566	30 774	137	263 259	1 681
	April	2 868	224 622	156 789	32 041	143	268 357	1 712
	Mai	2 859	224 898	157 117	30 373	135	284 279	1 809
	Juni	2 859	225 283	157 471	30 043	133	281 586	1 788
	Juli	2 865	225 279	157 601	29 440	131	283 711	1 800
	August	2 859	226 491	158 617	31 030	137	268 628	1 694
	September	2 860	226 668	158 778	31 578	139	269 534	1 698
	Oktober	2 847	226 735	158 812	31 591	139	286 210	1 802
	November	2 837	225 774	157 961	31 032	137	337 590	2 137
	Dezember	2 837	224 503	156 944	26 342	117	286 663	1 827
2002	Jahressumme	x	x	x	366 706	1 627	3 345 352	21 234
2002	Jahresmittel	2 856	225 353	157 546	30 559	136	278 779	1 770
2003	Januar	2 827	223 592	156 307	32 500	145	270 843	1 733
	Februar	2 817	223 797	156 435	30 452	136	257 114	1 644
	März	2 809	223 790	156 710	32 063	143	265 633	1 695
	April	2 807	223 582	156 149	31 384	140	278 182	1 782
	Mai	2 801	223 496	156 167	30 556	137	282 614	1 810
	Juni	2 800	223 393	156 037	29 413	132	271 206	1 738
	Juli	2 804	223 995	156 680	31 712	142	281 000	1 793
	August	2 808	225 193	157 549	29 093	129	272 764	1 731
	September	2 810	225 555	157 678	32 517	144	276 985	1 757
	Oktober	2 799	224 783	157 151	32 201	143	289 184	1 840
	November	2 792	224 182	156 571	30 516	136	338 550	2 162
	Dezember	2 790	222 953	155 506	27 535	124	293 937	1 890
2003	Jahressumme	x	x	x	369 944	1 651	3 378 014	21 574
2003	Jahresmittel	2 805	224 026	156 578	30 829	138	281 501	1 798

1) Abweichungen zur Jahressumme sind auf Rundungen bzw. Wichtungen zurückzuführen. Angaben für 1991 bis 2003 sind endgültig.

2) faktorkorrigierte Angaben 1991 bis 2002

Bruttogehaltssumme		Gesamtumsatz			Umsatz aus eigenen Erzeugnissen			Monat Jahr
insgesamt	je Angest.	insgesamt	darunter Ausland	je tätiger Person	zusammen	darunter Ausland	je tätiger Person	
1 000 €	€	1 000 €		€	1 000 €		€	
1 967 611	10 111	14 413 520	1 846 483	24 281	13 962 533	1 834 195	23 521	1991 Jahressumme
163 968	843	1 201 126	153 873	2 024	1 163 544	152 850	1 960	1991 Jahresmittel
1 636 186	16 417	13 786 985	1 895 484	45 420	13 394 937	1 872 409	44 129	1992 Jahressumme
136 349	1 368	1 148 915	157 957	3 785	1 116 245	156 034	3 677	1992 Jahresmittel
1 513 437	20 652	14 657 068	2 081 343	62 837	14 185 439	2 014 357	60 816	1993 Jahressumme
126 120	1 721	1 221 422	173 445	5 237	1 182 120	167 863	5 068	1993 Jahresmittel
1 581 130	24 491	17 249 349	2 199 344	81 581	16 518 823	2 110 306	78 126	1994 Jahressumme
131 761	2 041	1 437 446	183 279	6 799	1 376 569	175 859	6 510	1994 Jahresmittel
1 753 018	27 480	20 531 464	2 645 361	98 504	19 375 595	2 470 263	92 959	1995 Jahressumme
146 089	2 292	1 710 952	220 447	8 210	1 614 631	205 855	7 748	1995 Jahresmittel
1 844 321	29 300	21 331 068	2 815 265	103 513	20 084 556	2 651 426	97 464	1996 Jahressumme
153 697	2 441	1 777 589	234 605	8 624	1 673 711	220 952	8 120	1996 Jahresmittel
1 857 341	29 993	23 478 312	4 161 091	114 180	22 153 571	3 910 557	107 737	1997 Jahressumme
154 787	2 494	1 956 522	346 756	9 636	1 846 129	325 879	9 092	1997 Jahresmittel
1 932 494	31 188	26 847 724	5 978 553	127 119	25 469 218	5 756 175	120 592	1998 Jahressumme
161 041	2 599	2 237 311	498 213	10 593	2 122 435	479 681	10 049	1998 Jahresmittel
1 981 511	31 670	28 287 260	6 903 315	132 455	26 914 943	6 727 188	126 029	1999 Jahressumme
165 126	2 639	2 357 272	575 276	11 038	2 242 912	560 599	10 502	1999 Jahresmittel
2 081 413	32 727	31 239 901	7 995 680	142 664	29 710 248	7 814 686	135 678	2000 Jahressumme
173 451	2 727	2 603 325	666 307	11 889	2 475 854	651 224	11 307	2000 Jahresmittel
2 238 109	34 012	34 303 902	9 641 307	152 672	32 724 960	9 436 981	145 645	2001 Jahressumme
186 509	2 834	2 858 659	803 442	12 723	2 727 080	786 415	12 137	2001 Jahresmittel
189 965	2 805	2 637 325	813 566	11 740	2 524 267	794 071	11 237	2002 Januar
184 796	2 723	2 628 006	782 783	11 688	2 511 601	764 204	11 170	Februar
188 719	2 779	2 839 790	871 123	12 650	2 707 085	854 139	12 059	März
190 035	2 802	2 964 702	924 955	13 199	2 823 385	904 063	12 569	April
198 450	2 928	2 900 706	895 136	12 898	2 760 577	878 847	12 275	Mai
200 812	2 961	2 977 344	957 181	13 216	2 837 598	936 724	12 596	Juni
190 071	2 808	2 837 655	865 270	12 596	2 644 957	793 850	11 741	Juli
185 919	2 739	2 933 034	928 317	12 950	2 798 311	906 915	12 355	August
187 282	2 759	3 223 066	990 732	14 219	3 079 553	969 462	13 586	September
191 109	2 814	3 014 713	901 031	13 296	2 869 797	883 106	12 657	Oktober
242 782	3 580	3 209 291	1 035 753	14 215	3 068 309	1 019 650	13 590	November
204 821	3 032	2 956 446	959 583	13 169	2 810 076	941 224	12 517	Dezember
2 354 759	34 727	35 122 077	10 925 429	155 854	33 435 515	10 646 254	148 370	2002 Jahressumme
196 230	2 894	2 926 840	910 453	12 988	2 786 293	887 188	12 364	2002 Jahresmittel
195 633	2 908	2 922 414	921 865	13 070	2 752 435	891 679	12 310	2003 Januar
189 239	2 809	2 899 553	908 469	12 956	2 738 123	883 039	12 235	Februar
190 336	2 837	3 199 633	958 020	14 297	3 014 518	927 621	13 470	März
196 948	2 921	3 080 275	877 078	13 777	2 897 372	851 678	12 959	April
200 759	2 982	3 030 961	852 033	13 562	2 840 048	825 376	12 707	Mai
203 673	3 024	2 793 429	687 903	12 505	2 573 022	657 037	11 518	Juni
193 073	2 868	3 179 025	897 428	14 192	2 988 060	863 174	13 340	Juli
193 306	2 858	2 951 225	825 979	13 105	2 792 957	796 335	12 403	August
192 360	2 834	3 328 806	899 754	14 758	3 146 815	865 503	13 951	September
195 742	2 894	3 297 231	863 992	14 669	3 097 862	832 603	13 782	Oktober
245 477	3 631	3 418 574	1 010 648	15 249	3 210 133	973 504	14 319	November
211 472	3 135	3 235 537	1 034 279	14 512	3 019 431	1 001 579	13 543	Dezember
2 408 018	35 702	37 336 663	10 737 447	166 662	35 070 777	10 369 127	156 548	2003 Jahressumme
200 668	2 975	3 111 389	894 787	13 889	2 922 565	864 094	13 046	2003 Jahresmittel

## 2. Ergebnisse der Betriebe nach Wirtschaftszweigen – Jahresmittel bzw. Jahressummen

### 2.1. Betriebe, tätige Personen, Arbeitsstunden, Löhne, Gehälter und Umsatz

WZ 2003	Wirtschaftszweig Hauptgruppe	Betriebe	Tätige Personen		Geleistete Arbeits- stunden 1 000	Arbeits- stunden je tät. Person Std.
			insgesamt	darunter Arbeiter		
			10.20	Braunkohlenbergbau u. -veredlung	2	.
10	Kohlenbergbau, Torfgewinnung	2	.	.	.	.
CA	Kohlenbergbau, Torfgewinnung, Gew. v. Erdöl, Erdgas usw.	2	.	.	.	.
14.11	Gew. v. Naturwerksteinen u. Natursteinen, a. n. g.	38	849	651	1 497	1 763
14.12	Gew. v. Kalk- u. Gipsstein sowie Anhydrit, Dolomit u. Kreide	2	.	.	.	.
14.21	Gew. v. Kies u. Sand	48	600	406	1 055	1 758
14.22	Gew. v. Ton u. Kaolin	3	275	235	460	1 673
14	Gew. v. Steinen u. Erden, sonst. Bergbau	91	.	.	.	.
CB	Erzbergbau, Gew. v. Steinen u. Erden, sonst. Bergbau	91	.	.	.	.
C	Bergbau u. Gewinnung v. Steinen u. Erden	93	3 533	2 579	5 462	1 546
15.11	Schlachten (oh. Schlachten v. Geflügel)	9	.	.	.	.
15.12	Schlachten v. Geflügel	3	.	.	.	.
15.13	Fleischverarbeitung	62	4 341	2 987	7 074	1 630
15.20	Fischverarbeitung	6	105	83	176	1 676
15.31	Kartoffelverarbeitung	4	363	278	613	1 689
15.32	H. v. Frucht- u. Gemüsesäften	9	305	208	553	1 813
15.33	Obst- u. Gemüseverarbeitung, a. n. g.	16	1 023	784	1 716	1 677
15.41	H. v. rohen Ölen u. Fetten	1	.	.	.	.
15.43	H. v. Margarine u. ä. Nahrungsfetten	1	.	.	.	.
15.51	Milchverarbeitung	11	.	.	.	.
15.52	H. v. Speiseeis	2	.	.	.	.
15.61	Mahl- u. Schälmühlen	5	240	161	431	1 796
15.71	H. v. Futtermitteln für Nutztiere	12	.	.	.	.
15.72	H. v. Futtermitteln für sonst. Tiere	2	.	.	.	.
15.81	H. v. Backwaren (oh. Dauerbackwaren)	100	6 873	4 330	10 990	1 599
15.82	H. v. Dauerbackwaren	8	550	475	826	1 502
15.83	H. v. Zucker	1	.	.	.	.
15.84	H. v. Süßwaren (oh. Dauerbackwaren)	8	1 089	937	1 770	1 625
15.85	H. v. Teigwaren	1	.	.	.	.
15.86	Verarb. v. Kaffee u. Tee, H. v. Kaffee-Ersatz	1	.	.	.	.
15.87	H. v. Würzmitteln u. Soßen	2	.	.	.	.
15.89	H. v. sonst. Nahrungsmitteln (oh. Getränke)	5	470	372	785	1 670
15.91	H. v. Spirituosen	6	201	133	321	1 597
15.93	H. v. Traubenwein	3	.	.	.	.
15.96	H. v. Bier	17	1 759	1 062	2 873	1 633
15.97	H. v. Malz	1	.	.	.	.
15.98	Gew. natürl. Mineralwässer, H. v. Erfrischungsgetränken	5	531	385	942	1 774
15	Ernährungsgewerbe	300	.	.	.	.
16.00	Tabakverarbeitung	1	.	.	.	.
16	Tabakverarbeitung	1	.	.	.	.
DA	Ernährungsgewerbe u. Tabakverarbeitung	301	22 170	15 319	36 619	1 652
17.11	Baumwollaufbereitung u. -spinnerei	5	510	425	871	1 708
17.13	Wollaufbereitung u. Kammgarnspinnerei	2	.	.	.	.



Jahr 2003

Bruttolohnsumme		Bruttogehaltsumme		Gesamtumsatz			Umsatz aus eigenen Erzeugnissen			WZ 2003
insgesamt	je Arbeiter	insgesamt	je Angest.	insgesamt	darunter Ausland	je tätiger Person	zusammen	darunter Ausland	je tätiger Person	
1 000 €	€	1 000 €	€	1 000 €		€	1 000 €		€	
.	.	.	.	.	.	.	.	.	.	10.20
.	.	.	.	.	.	.	.	.	.	10
.	.	.	.	.	.	.	.	.	.	CA
14 623	22 462	6 319	31 914	139 429	.	164 227	126 170	.	148 610	14.11
.	.	.	.	.	.	.	.	.	.	14.12
8 807	21 692	6 793	35 015	105 194	-	175 323	91 816	-	153 027	14.21
5 979	25 443	1 482	37 050	34 872	10 682	126 807	34 872	10 682	126 807	14.22
.	.	.	.	.	.	.	.	.	.	14
.	.	.	.	.	.	.	.	.	.	CB
70 357	27 281	38 696	40 562	605 393	11 862	171 354	557 562	11 859	157 815	C
.	.	.	.	.	.	.	.	.	.	15.11
.	.	.	.	.	.	.	.	.	.	15.12
36 451	12 203	21 355	15 772	322 537	.	74 300	251 780	.	58 000	15.13
1 044	12 578	471	21 409	12 419	-	118 276	12 098	-	115 219	15.20
4 822	17 345	2 104	24 753	.	.	.	.	.	.	15.31
3 636	17 481	2 268	23 381	.	.	.	.	.	.	15.32
13 345	17 022	6 772	28 335	255 137	.	249 401	214 217	.	209 401	15.33
.	.	.	.	.	.	.	.	.	.	15.41
.	.	.	.	.	.	.	.	.	.	15.43
.	.	.	.	.	.	.	.	.	.	15.51
.	.	.	.	.	.	.	.	.	.	15.52
3 386	21 031	2 614	33 089	72 469	.	301 954	69 464	.	289 433	15.61
.	.	.	.	.	.	.	.	.	.	15.71
.	.	.	.	.	.	.	.	.	.	15.72
55 610	12 843	33 643	13 230	323 313	.	47 041	299 063	.	43 513	15.81
6 887	14 499	1 999	26 653	51 718	1 007	94 033	50 354	1 007	91 553	15.82
.	.	.	.	.	.	.	.	.	.	15.83
17 517	18 695	5 076	33 395	119 051	.	109 321	117 672	.	108 055	15.84
.	.	.	.	.	.	.	.	.	.	15.85
.	.	.	.	.	.	.	.	.	.	15.86
.	.	.	.	.	.	.	.	.	.	15.87
7 863	21 137	3 113	31 765	.	.	.	.	.	.	15.89
2 329	17 511	1 583	23 279	.	.	.	.	.	.	15.91
.	.	.	.	.	.	.	.	.	.	15.93
30 270	28 503	27 483	39 430	567 865	.	322 834	536 460	.	304 980	15.96
.	.	.	.	.	.	.	.	.	.	15.97
9 448	24 540	4 878	33 411	139 704	-	263 096	136 893	-	257 802	15.98
.	.	.	.	.	.	.	.	.	.	15
.	.	.	.	.	.	.	.	.	.	16.00
.	.	.	.	.	.	.	.	.	.	16
259 989	16 972	154 453	22 545	5 902 187	255 705	266 224	4 983 853	155 506	224 802	DA
6 199	14 586	2 428	28 565	48 391	15 540	94 884	47 138	15 540	92 427	17.11
.	.	.	.	.	.	.	.	.	.	17.13

2. Ergebnisse der Betriebe nach Wirtschaftszweigen – Jahresmittel bzw. Jahressummen  
 Noch: 2.1. Betriebe, tätige Personen, Arbeitsstunden, Löhne, Gehälter und Umsatz

WZ 2003	Wirtschaftszweig Hauptgruppe	Betriebe	Tätige Personen		Geleistete Arbeits- stunden 1 000	Arbeits- stunden je tät. Person Std.
			insgesamt	darunter Arbeiter		
			17.14	Flachsaufbereitung u. -spinnerei	1	.
17.15	Zwirnen, Textur. v. Filamentgarnen, Seidenaufber., -spinnerei	1	.	.	.	.
17.16	H. v. Nähgarn	1	.	.	.	.
17.21	Baumwollweberei	15	1 403	1 030	2 305	1 643
17.23	Kammgarnweberei	3	.	.	.	.
17.24	Seiden- u. Filamentgarnweberei	4	236	159	393	1 665
17.25	Sonst. Weberei	2	.	.	.	.
17.30	Textilveredlung	17	1 546	1 129	2 501	1 618
17.40	H. v. konfektionierten Textilwaren (oh. Bekleidung)	33	1 520	1 194	2 525	1 661
17.51	H. v. Teppichen	4	.	.	.	.
17.52	H. v. Seilerwaren	1	.	.	.	.
17.53	H. v. Vliesstoff u. Erzeugnissen daraus (oh. Bekleidung)	7	544	465	866	1 592
17.54	Textilgewerbe, a. n. g.	36	2 104	1 629	3 477	1 653
17.60	H. v. gewirktem u. gestricktem Stoff	7	1 035	725	1 686	1 629
17.71	H. v. Strumpfwaren	13	1 255	1 063	1 976	1 575
17.72	H. v. Pullovern, Strickjacken u. ä. Waren	6	195	157	325	1 667
17	Textilgewerbe	158	11 950	9 244	19 275	1 613
18.21	H. v. Arbeits- u. Berufsbekleidung	7	369	201	588	1 593
18.22	H. v. Oberbekleidung (oh. Arbeits- u. Berufsbekleidung)	10	656	515	965	1 471
18.23	H. v. Wäsche	21	1 037	773	1 656	1 597
18.24	H. v. sonst. Bekleidung u. Bekleidungszubehör	4	168	131	308	1 833
18	Bekleidungsgewerbe	42	2 230	1 620	3 517	1 577
DB	Textil- u. Bekleidungsgewerbe	200	14 179	10 864	22 793	1 608
19.10	H. v. Leder u. Lederfaserstoff	2	.	.	.	.
19.20	Lederverarbeitung (oh. H. v. Lederbekleidung u. Schuhen)	4	100	83	157	1 570
19.30	H. v. Schuhen	8	732	683	1 168	1 596
19	Ledergewerbe	14	.	.	.	.
DC	Ledergewerbe	14	.	.	.	.
20.10	Säge-, Hobel- u. Holzimprägnierwerke	17	592	479	964	1 628
20.20	H. v. Furnier-, Sperrholz-, Holzfaser- u. Holzspanplatten	3	.	.	.	.
20.30	H. v. Konstruktions-, Fertigbaut., Ausbauelem., Fertigt. a. Holz	32	1 317	1 023	2 172	1 649
20.40	H. v. Verpackungsm., Lagerbehältern, Ladungsträgern a. Holz	6	.	.	.	.
20.51	H. v. Holzwaren, a. n. g. (oh. H. v. Möbeln)	16	1 029	905	1 563	1 519
20	Holzgewerbe (oh. H. v. Möbeln)	74	3 784	3 032	6 256	1 653
DD	Holzgewerbe (oh. H. v. Möbeln)	74	3 784	3 032	6 256	1 653
21.12	H. v. Papier, Karton u. Pappe	22	2 443	1 742	3 951	1 617
21.21	H. v. Wellpapier, -pappe u. Verpackungsmitteln a. Papier usw.	25	1 511	1 184	2 548	1 686
21.22	H. v. Haushalts-, Hygiene-, Toilettenartikeln a. Zellstoff usw.	7	741	618	1 240	1 673
21.23	H. v. Schreibwaren u. Bürobedarf a. Papier, Karton u. Pappe	8	421	324	653	1 551
21.24	H. v. Tapeten	2	.	.	.	.
21.25	H. v. sonst. Waren a. Papier, Karton u. Pappe	6	.	.	.	.
21	Papiergewerbe	70	5 662	4 288	9 285	1 640
22.11	Verlegen v. Büchern	7	396	18	704	1 778

Jahr 2003

Bruttolohnsumme		Bruttogehaltsumme		Gesamtumsatz			Umsatz aus eigenen Erzeugnissen			WZ 2003
insgesamt	je Arbeiter	insgesamt	je Angest.	insgesamt	darunter Ausland	je tätiger Person	zusammen	darunter Ausland	je tätiger Person	
1 000 €	€	1 000 €	€	1 000 €		€	1 000 €		€	
.	.	.	.	.	.	.	.	.	.	17.14
.	.	.	.	.	.	.	.	.	.	17.15
.	.	.	.	.	.	.	.	.	.	17.16
16 486	16 006	10 561	28 314	137 809	57 051	98 225	131 678	52 091	93 855	17.21
.	.	.	.	.	.	.	.	.	.	17.23
2 369	14 899	2 040	26 494	25 448	.	107 831	25 448	.	107 831	17.24
.	.	.	.	.	.	.	.	.	.	17.25
17 525	15 523	10 980	26 331	110 600	10 226	71 539	100 404	9 618	64 944	17.30
15 765	13 204	7 593	23 291	114 328	9 750	75 216	102 841	9 672	67 659	17.40
.	.	.	.	.	.	.	.	.	.	17.51
.	.	.	.	.	.	.	.	.	.	17.52
8 263	17 770	2 260	28 608	40 915	9 682	75 211	40 915	9 682	75 211	17.53
22 422	13 764	12 265	25 821	148 534	40 190	70 596	143 743	39 944	68 319	17.54
10 864	14 985	8 712	28 103	159 270	99 283	153 884	159 168	99 235	153 786	17.60
16 256	15 293	4 769	24 839	80 007	.	63 751	74 798	.	59 600	17.71
1 672	10 650	803	21 132	8 057	.	41 318	8 057	.	41 318	17.72
140 378	15 186	72 540	26 807	1 019 204	286 328	85 289	979 141	280 259	81 936	17
.	.	.	.	.	.	.	.	.	.	18.21
2 306	11 473	3 869	23 030	37 199	.	100 810	36 671	.	99 379	18.22
5 918	11 491	2 805	19 894	.	.	.	.	.	.	18.23
9 129	11 810	5 708	21 621	64 329	6 769	62 034	61 269	6 764	59 083	18.24
1 693	12 924	1 020	27 568	.	.	.	.	.	.	18
19 046	11 757	13 402	21 970	182 425	17 474	81 805	173 145	16 347	77 643	DB
.	.	.	.	.	.	.	.	.	.	19.10
772	9 301	392	23 059	3 260	.	32 600	2 633	.	26 330	19.20
11 195	16 391	1 274	26 000	65 366	2 340	89 298	65 366	2 340	89 298	19.30
.	.	.	.	.	.	.	.	.	.	19
.	.	.	.	.	.	.	.	.	.	DC
7 651	15 973	3 129	27 690	90 090	5 798	152 179	79 683	5 793	134 600	20.10
.	.	.	.	.	.	.	.	.	.	20.20
19 351	18 916	8 561	29 119	139 560	2 196	105 968	137 289	2 196	104 244	20.30
.	.	.	.	.	.	.	.	.	.	20.40
11 450	12 652	2 794	22 532	37 862	4 267	36 795	34 512	4 067	33 539	20.51
52 389	17 279	22 335	29 701	753 703	.	199 182	703 007	.	185 784	20
52 389	17 279	22 335	29 701	753 703	.	199 182	703 007	.	185 784	DD
43 008	24 689	28 294	40 362	523 361	278 714	214 229	520 401	278 433	213 017	21.12
23 799	20 101	10 718	32 777	222 601	20 782	147 320	216 728	20 571	143 433	21.21
12 958	20 968	4 777	38 837	138 770	47 281	187 274	130 121	47 167	175 602	21.22
5 703	17 602	2 930	30 206	54 208	7 621	128 760	53 270	7 621	126 532	21.23
.	.	.	.	.	.	.	.	.	.	21.24
.	.	.	.	.	.	.	.	.	.	21.25
92 858	21 655	50 375	36 663	999 982	376 533	176 613	979 684	374 373	173 028	21
233	12 944	10 830	28 651	62 361	.	157 477	60 704	.	153 293	22.11

## 2. Ergebnisse der Betriebe nach Wirtschaftszweigen – Jahresmittel bzw. Jahressummen

Noch: 2.1. Betriebe, tätige Personen, Arbeitsstunden, Löhne, Gehälter und Umsatz

WZ 2003	Wirtschaftszweig Hauptgruppe	Betriebe	Tätige Personen		Geleistete Arbeits- stunden 1 000	Arbeits- stunden je tät. Person Std.
			insgesamt	darunter Arbeiter		
			22.12	Verlegen v. Zeitungen	16	3 373
22.13	Verlegen v. Zeitschriften	1	.	.	.	.
22.21	Drucken v. Zeitungen	1	.	.	.	.
22.22	Drucken anderer Druckerzeugnisse	47	2 683	1 913	4 330	1 614
22.23	Druckweiterverarbeitung	4	286	239	452	1 580
22.24	Druck- u. Mediovorstufe	4	111	28	175	1 577
22.25	Erbringung v. sonst. druckbezogenen Dienstleistungen	3	.	.	.	.
22.31	Vervielfältigung v. bespielten Tonträgern	1	.	.	.	.
22	Verlagsgew., Druckgew., Vervielf. bespielter Tonträger usw.	84	7 478	3 508	12 448	1 665
DE	Papier-, Verlags- u. Druckgewerbe	153	13 140	7 796	21 733	1 654
23.20	Mineralölverarbeitung	1	.	.	.	.
23	Kokerei, Mineralölverarb., H. u. Verarb. v. Spalt-, Brutstoffen	1	.	.	.	.
DF	Kokerei, Mineralölverarb., H. u. Verarb. v. Spalt-, Brutstoffen	1	.	.	.	.
24.11	H. v. Industriegasen	2	.	.	.	.
24.12	H. v. Farbstoffen u. Pigmenten	1	.	.	.	.
24.13	H. v. sonst. anorganischen Grundstoffen u. Chemikalien	4	.	.	.	.
24.14	H. v. sonst. organischen Grundstoffen u. Chemikalien	3	.	.	.	.
24.15	H. v. Düngemitteln u. Stickstoffverbindungen	3	.	.	.	.
24.16	H. v. Kunststoffen in Primärformen	9	1 397	859	2 370	1 696
24.20	H. v. Schädlingsbekämpfungs-, Pflanzenschutzmitteln usw.	2	.	.	.	.
24.30	H. v. Anstrichmitteln, Druckfarben u. Kitten	11	634	390	1 095	1 727
24.41	H. v. pharmazeutischen Grundstoffen	3	.	.	.	.
24.42	H. v. pharmaz. Spezialitäten u. sonst. pharmaz. Erzeugnissen	12	.	.	.	.
24.51	H. v. Seifen, Wasch-, Reinigungs- u. Poliermitteln	6	346	202	566	1 636
24.52	H. v. Duftstoffen u. Körperpflegemitteln	5	835	550	1 566	1 875
24.61	H. v. pyrotechnischen Erzeugnissen	3	.	.	.	.
24.62	H. v. Klebstoffen u. Gelatine	3	111	63	190	1 712
24.63	H. v. etherischen Ölen	1	.	.	.	.
24.66	H. v. sonst. chemischen Erzeugnissen, a. n. g.	10	1 230	874	2 210	1 797
24.70	H. v. Chemiefasern	4	.	.	.	.
24	H. v. chemischen Erzeugnissen	82	9 254	5 383	15 922	1 721
DG	H. v. chemischen Erzeugnissen	82	9 254	5 383	15 922	1 721
25.11	H. v. Bereifungen	2	.	.	.	.
25.12	Runderneuerung v. Bereifungen	2	.	.	.	.
25.13	H. v. sonst. Gummiwaren	12	462	356	693	1 500
25.21	H. v. Platten, Folien, Schläuchen u. Profilen a. Kunststoffen	21	1 268	943	2 094	1 651
25.22	H. v. Verpackungsmitteln a. Kunststoffen	12	424	329	687	1 620
25.23	H. v. Baubedarfsartikeln a. Kunststoffen	44	2 202	1 490	3 727	1 693
25.24	H. v. sonst. Kunststoffwaren	54	4 108	3 354	6 808	1 657
25	H. v. Gummi- u. Kunststoffwaren	147	9 058	6 985	14 980	1 654
DH	H. v. Gummi- u. Kunststoffwaren	147	9 058	6 985	14 980	1 654
26.11	H. v. Flachglas	1	.	.	.	.
26.12	Veredlung u. Bearbeitung v. Flachglas	20	1 600	1 162	2 713	1 696

Jahr 2003

Bruttolohnsumme		Bruttogehaltsumme		Gesamtumsatz			Umsatz aus eigenen Erzeugnissen			WZ 2003
insgesamt	je Arbeiter	insgesamt	je Angest.	insgesamt	darunter Ausland	je tätiger Person	zusammen	darunter Ausland	je tätiger Person	
1 000 €	€	1 000 €	€	1 000 €		€	1 000 €		€	
39 495	43 117	101 249	41 208	567 499	-	168 248	560 755	-	166 248	22.12
.	.	.	.	.	.	.	.	.	.	22.13
.	.	.	.	.	.	.	.	.	.	22.21
42 973	22 464	24 924	32 369	295 420	.	110 108	294 986	.	109 946	22.22
4 553	19 050	1 372	29 191	14 357	.	50 199	14 191	.	49 619	22.23
616	22 000	1 707	20 566	5 239	-	47 198	3 957	-	35 649	22.24
.	.	.	.	.	.	.	.	.	.	22.25
.	.	.	.	.	.	.	.	.	.	22.31
93 114	26 543	145 829	36 733	984 642	71 524	131 672	969 827	71 277	129 691	22
185 972	23 855	196 204	36 715	1 984 624	448 057	151 037	1 949 511	445 650	148 365	DE
.	.	.	.	.	.	.	.	.	.	23.20
.	.	.	.	.	.	.	.	.	.	23
.	.	.	.	.	.	.	.	.	.	DF
.	.	.	.	.	.	.	.	.	.	24.11
.	.	.	.	.	.	.	.	.	.	24.12
.	.	.	.	.	.	.	.	.	.	24.13
.	.	.	.	.	.	.	.	.	.	24.14
.	.	.	.	.	.	.	.	.	.	24.15
22 231	25 880	21 306	39 602	272 715	147 443	195 215	248 214	143 008	177 676	24.16
.	.	.	.	.	.	.	.	.	.	24.20
8 565	21 962	8 055	33 012	135 154	33 322	213 177	132 613	32 476	209 169	24.30
.	.	.	.	.	.	.	.	.	.	24.41
.	.	.	.	.	.	.	.	.	.	24.42
3 624	17 941	4 204	29 194	71 718	.	207 277	71 716	.	207 272	24.51
12 874	23 407	10 160	35 649	185 878	.	222 608	180 942	.	216 697	24.52
.	.	.	.	.	.	.	.	.	.	24.61
1 494	23 714	1 237	25 771	.	.	.	.	.	.	24.62
.	.	.	.	.	.	.	.	.	.	24.63
22 489	25 731	13 338	37 466	197 079	102 424	160 227	191 657	100 082	155 819	24.66
.	.	.	.	.	.	.	.	.	.	24.70
128 830	23 933	154 987	40 038	1 865 281	905 887	201 565	1 701 149	866 226	183 829	24
128 830	23 933	154 987	40 038	1 865 281	905 887	201 565	1 701 149	866 226	183 829	DG
.	.	.	.	.	.	.	.	.	.	25.11
.	.	.	.	.	.	.	.	.	.	25.12
6 025	16 924	3 236	30 528	35 373	5 135	76 565	31 109	4 631	67 335	25.13
18 475	19 592	11 753	36 163	211 421	76 752	166 736	206 078	75 786	162 522	25.21
4 916	14 942	2 547	26 811	40 461	.	95 427	38 737	.	91 361	25.22
29 747	19 964	20 060	28 174	237 279	10 229	107 756	233 572	10 200	106 073	25.23
59 649	17 784	23 886	31 679	362 472	73 920	88 236	355 572	71 736	86 556	25.24
130 581	18 694	64 718	31 219	1 023 653	204 588	113 011	985 296	200 726	108 776	25
130 581	18 694	64 718	31 219	1 023 653	204 588	113 011	985 296	200 726	108 776	DH
.	.	.	.	.	.	.	.	.	.	26.11
21 299	18 330	12 720	29 041	203 744	28 437	127 340	191 148	28 163	119 468	26.12

## 2. Ergebnisse der Betriebe nach Wirtschaftszweigen – Jahresmittel bzw. Jahressummen

Noch: 2.1. Betriebe, tätige Personen, Arbeitsstunden, Löhne, Gehälter und Umsatz

WZ 2003	Wirtschaftszweig Hauptgruppe	Betriebe	Tätige Personen		Geleistete Arbeits- stunden 1 000	Arbeits- stunden je tät. Person Std.
			insgesamt	darunter Arbeiter		
			26.13	H. v. Hohlglas	7	582
26.14	H. v. Glasfasern u. Waren daraus	5	853	618	1 402	1 644
26.15	H., Veredl., Bearb. v. sonst. Glas einschl. techn. Glaswaren	4	.	.	.	.
26.21	H. v. keramischen Haushaltswaren u. Ziergegenständen	7	.	.	.	.
26.22	H. v. Sanitärkeramik	1	.	.	.	.
26.23	H. v. keramischen Isolatoren u. Isolierteilen	1	.	.	.	.
26.25	H. v. keramischen Erzeugnissen, a. n. g.	1	.	.	.	.
26.26	H. v. feuerfesten keramischen Werkstoffen u. Waren	4	439	325	734	1 672
26.30	H. v. keramischen Wand- u. Bodenfliesen u. -platten	2	.	.	.	.
26.40	H. v. Ziegeln u. sonst. Baukeramik	11	916	716	1 466	1 600
26.61	H. v. Erzeugn. a. Beton, Zement u. Kalksandstein f. d. Bau	54	2 253	1 612	3 857	1 712
26.62	H. v. Gipsezeugnissen f. d. Bau	1	.	.	.	.
26.63	H. v. Frischbeton (Transportbeton)	58	583	399	1 121	1 923
26.64	H. v. Mörtel u. anderem Beton (Trockenbeton)	12	405	160	676	1 669
26.65	H. v. Faserzementwaren	1	.	.	.	.
26.66	H. v. Erzeugnissen a. Beton, Zement u. Gips, a. n. g.	4	.	.	.	.
26.70	Be- u. Verarbeitung v. Natur- u. Naturwerksteinen, a. n. g.	8	.	.	.	.
26.81	H. v. Mühl-, Mahl-, Schleif-, Wetz-, Poliersteinen, Schleifstoffen	3	.	.	.	.
26.82	H. v. sonst. Erzeugn. a. nicht metallischen Mineralien, a. n. g.	7	.	.	.	.
26	Glasgewerbe, H. v. Keramik, Verarb. v. Steinen u. Erden	211	11 535	8 394	19 002	1 647
DI	Glasgewerbe, H. v. Keramik, Verarb. v. Steinen u. Erden	211	11 535	8 394	19 002	1 647
27.10	Erzeugung v. Roheisen, Stahl u. Ferrolegierungen	4	1 709	1 376	2 708	1 585
27.21	H. v. Rohren, Rohrform-, Rohrverschlussstücken a. Gusseisen	2	.	.	.	.
27.22	H. v. Stahlrohren, Rohrformstücken usw. a. Stahl	7	.	.	.	.
27.31	H. v. Blankstahl	2	.	.	.	.
27.32	H. v. Kaltband mit einer Breite v. weniger als 600 mm	1	.	.	.	.
27.33	H. v. Kaltprofilen	2	.	.	.	.
27.41	Erzeugung u. erste Bearbeitung v. Edelmetallen	2	.	.	.	.
27.42	Erzeugung u. erste Bearbeitung v. Aluminium	2	.	.	.	.
27.43	Erzeugung u. erste Bearbeitung v. Blei, Zink u. Zinn	4	259	210	427	1 649
27.44	Erzeugung u. erste Bearbeitung v. Kupfer	1	.	.	.	.
27.45	Erzeugung u. erste Bearbeitung v. sonst. NE-Metallen	2	.	.	.	.
27.51	Eisengießereien	17	2 792	2 345	4 371	1 566
27.52	Stahlgießereien	4	.	.	.	.
27.53	Leichtmetallgießereien	13	1 108	878	1 680	1 516
27.54	Buntmetallgießereien	1	.	.	.	.
27	Metallerzeugung u. -bearbeitung	64	8 675	6 993	13 650	1 573
28.11	H. v. Metallkonstruktionen	130	7 408	5 264	12 405	1 675
28.12	H. v. Ausbauelementen a. Metall	18	886	640	1 593	1 798
28.21	H. v. Metallbehältern m. Fassungsvermögen v. mehr a. 300 l	12	.	.	.	.
28.22	H. v. Heizkörpern u. -kesseln f. Zentralheizungen	4	.	.	.	.
28.30	H. v. Dampfkesseln (oh. Zentralheizungskessel)	20	1 141	828	1 956	1 714
28.40	H. v. Schmiede-, Press-, Zieh- u. Stanzteilen usw.	34	2 809	2 279	4 727	1 683
28.51	Oberflächenveredlung u. Wärmebehandlung	49	2 319	1 940	3 916	1 689
28.52	Mechanik, a. n. g.	78	3 339	2 634	5 585	1 673
28.62	H. v. Werkzeugen	30	2 613	1 913	4 394	1 682
28.63	H. v. Schlössern u. Beschlägen a. unedl. Metallen	8	1 234	1 001	1 954	1 583
28.71	H. v. Metallbehältern m. Fassungsverm. v. 300 l oder weniger	1	.	.	.	.

Jahr 2003

Bruttolohnsumme		Bruttogehaltsumme		Gesamtumsatz			Umsatz aus eigenen Erzeugnissen			WZ 2003
insgesamt	je Arbeiter	insgesamt	je Angest.	insgesamt	darunter Ausland	je tätiger Person	zusammen	darunter Ausland	je tätiger Person	
1 000 €	€	1 000 €	€	1 000 €		€	1 000 €		€	
8 656	19 236	3 976	30 121	48 432	19 469	83 216	48 391	19 440	83 146	26.13
13 227	21 403	9 142	38 902	127 805	.	149 830	112 388	.	131 756	26.14
.	.	.	.	.	.	.	.	.	.	26.15
.	.	.	.	.	.	.	.	.	.	26.21
.	.	.	.	.	.	.	.	.	.	26.22
.	.	.	.	.	.	.	.	.	.	26.23
.	.	.	.	.	.	.	.	.	.	26.25
6 904	21 243	3 825	33 553	47 251	14 112	107 633	31 244	13 375	71 171	26.26
.	.	.	.	.	.	.	.	.	.	26.30
17 707	24 730	8 188	40 940	162 930	11 566	177 871	150 027	11 407	163 785	26.40
31 826	19 743	20 102	31 360	274 632	780	121 896	238 567	780	105 889	26.61
.	.	.	.	.	.	.	.	.	.	26.62
8 689	21 777	5 699	30 973	131 368	-	225 331	122 994	-	210 967	26.63
3 587	22 419	8 582	35 029	95 938	.	236 884	91 114	.	224 973	26.64
.	.	.	.	.	.	.	.	.	.	26.65
.	.	.	.	.	.	.	.	.	.	26.66
.	.	.	.	.	.	.	.	.	.	26.70
.	.	.	.	.	.	.	.	.	.	26.81
.	.	.	.	.	.	.	.	.	.	26.82
173 057	20 617	101 940	32 455	1 532 579	219 161	132 863	1 378 139	194 650	119 475	26
173 057	20 617	101 940	32 455	1 532 579	219 161	132 863	1 378 139	194 650	119 475	DI
33 349	24 236	14 017	42 093	439 724	.	257 299	439 724	.	257 299	27.10
.	.	.	.	.	.	.	.	.	.	27.21
.	.	.	.	.	.	.	.	.	.	27.22
.	.	.	.	.	.	.	.	.	.	27.31
.	.	.	.	.	.	.	.	.	.	27.32
.	.	.	.	.	.	.	.	.	.	27.33
.	.	.	.	.	.	.	.	.	.	27.41
.	.	.	.	.	.	.	.	.	.	27.42
6 063	28 871	2 635	53 776	62 268	.	240 417	48 506	.	187 282	27.43
.	.	.	.	.	.	.	.	.	.	27.44
.	.	.	.	.	.	.	.	.	.	27.45
59 259	25 270	19 257	43 081	334 231	102 564	119 710	326 709	101 376	117 016	27.51
.	.	.	.	.	.	.	.	.	.	27.52
18 821	21 436	8 810	38 304	122 906	13 987	110 926	114 777	13 353	103 589	27.53
.	.	.	.	.	.	.	.	.	.	27.54
166 171	23 762	67 184	39 943	1 543 848	387 460	177 965	1 509 209	385 044	173 972	27
100 734	19 136	64 737	30 194	873 617	.	117 929	827 860	.	111 752	28.11
13 022	20 347	7 257	29 500	111 366	.	125 695	108 808	.	122 808	28.12
.	.	.	.	.	.	.	.	.	.	28.21
.	.	.	.	.	.	.	.	.	.	28.22
21 978	26 543	13 105	41 869	134 167	18 663	117 587	133 517	18 663	117 018	28.30
39 350	17 266	16 013	30 213	331 776	59 388	118 112	329 580	59 387	117 330	28.40
36 008	18 561	13 125	34 631	166 204	3 713	71 671	164 241	3 713	70 824	28.51
46 019	17 471	19 553	27 735	241 771	24 824	72 408	205 728	12 380	61 614	28.52
45 875	23 981	26 075	37 250	235 992	.	90 315	234 651	.	89 801	28.62
20 690	20 669	7 224	31 004	124 730	.	101 078	123 390	.	99 992	28.63
.	.	.	.	.	.	.	.	.	.	28.71

## 2. Ergebnisse der Betriebe nach Wirtschaftszweigen – Jahresmittel bzw. Jahressummen

Noch: 2.1. Betriebe, tätige Personen, Arbeitsstunden, Löhne, Gehälter und Umsatz

WZ 2003	Wirtschaftszweig Hauptgruppe	Betriebe	Tätige Personen		Geleistete Arbeits- stunden 1 000	Arbeits- stunden je tät. Person Std.
			insgesamt	darunter Arbeiter		
			28.72	H. v. Verpackungen u. Verschlüssen a. Eisen, Stahl, NE-Metall	4	.
28.73	H. v. Drahtwaren	9	498	414	859	1 725
28.74	H. v. Schrauben, Nieten, Ketten u. Federn	14	1 599	1 227	2 558	1 600
28.75	H. v. sonst. Metallwaren, a. n. g.	33	1 543	1 214	2 655	1 721
28	H. v. Metallerzeugnissen	443	27 216	20 842	45 505	1 672
DJ	Metallerzeugung u. -bearbeitung, H. v. Metallerzeugnissen	507	35 892	27 835	59 155	1 648
29.11	H. v. Verbrennungsmotoren, Turbinen (oh. f. Luft-, Straßenfzg.)	1	.	.	.	.
29.12	H. v. Pumpen u. Kompressoren	22	2 089	1 462	3 427	1 640
29.13	H. v. Armaturen	12	.	.	.	.
29.14	H. v. Lagern, Getrieben, Zahnrädern u. Antriebselementen	20	2 697	2 051	4 623	1 714
29.21	H. v. Öfen u. Brennern	10	489	326	799	1 634
29.22	H. v. Hebezeugen u. Fördermitteln	53	2 787	1 751	4 613	1 655
29.23	H. v. Kälte- u. Lufttechn. Erzeugnissen, nicht f. d. Haushalt	25	2 002	1 166	3 342	1 669
29.24	H. v. sonst. nicht wirtschaftszweigspez. Maschinen, a. n. g.	31	2 093	1 032	3 755	1 794
29.31	H. v. land- u. forstwirtschaftlichen Zugmaschinen	1	.	.	.	.
29.32	H. v. sonst. land- u. forstwirtschaftlichen Maschinen	14	.	.	.	.
29.41	H. v. handgeführten kraftbetriebenen Werkzeugen	3	854	713	1 385	1 622
29.42	H. v. Werkzeugmaschinen f. d. Metallbearbeitung	41	3 741	2 150	6 402	1 711
29.43	H. v. Werkzeugmaschinen, a. n. g.	20	911	607	1 489	1 634
29.51	H. v. Masch. f. d. Metallerzeugung, v. Walzwerkseinricht. usw.	4	102	77	158	1 549
29.52	H. v. Bergwerks-, Bau- u. Baustoffmaschinen	13	468	311	775	1 656
29.53	H. v. Masch. f. d. Ernährungsgewerbe u. d. Tabakverarbeitung	15	727	469	1 214	1 670
29.54	H. v. Masch. f. d. Textil-, Bekleidungs- u. Ledergewerbe	14	1 477	992	2 490	1 686
29.55	H. v. Masch. f. d. Papiergewerbe	4	380	248	755	1 987
29.56	H. v. Masch. f. bestimmte Wirtschaftszweige, a. n. g.	111	9 975	5 892	16 747	1 679
29.71	H. v. elektrischen Haushaltsgeräten	5	251	206	385	1 534
29.72	H. v. nichtelektr. Heiz-, Koch-, Heißwasser-, Heißluftger. a. n. g.	9	374	289	620	1 658
29	Maschinenbau	428	33 563	21 185	56 500	1 683
DK	Maschinenbau	428	33 563	21 185	56 500	1 683
30.02	H. v. Datenverarbeitungsgeräten u. -einrichtungen	9	730	420	1 266	1 734
30	H. v. Büromaschinen, DV-Geräten u. -Einrichtungen	9	730	420	1 266	1 734
31.10	H. v. Elektromotoren, Generatoren u. Transformatoren	27	2 516	1 871	4 146	1 648
31.20	H. v. Elektrizitätsverteilungs- u. -schalteinrichtungen	60	5 594	3 241	9 212	1 647
31.30	H. v. isolierten Elektrokabeln, -leitungen u. -drähten	12	847	656	1 406	1 660
31.40	H. v. Akkumulatoren u. Batterien	4	566	440	972	1 717
31.50	H. v. elektrischen Lampen u. Leuchten	18	1 875	1 387	3 047	1 625
31.61	H. v. elektr. Ausrüstungen f. Motoren u. Fahrzeuge, a. n. g.	7	615	517	876	1 424
31.62	H. v. sonst. elektrischen Ausrüstungen, a. n. g.	27	628	274	1 131	1 801
31	H. v. Geräten der Elektrizitätserzeugung, -verteilung u. Ä.	155	12 641	8 385	20 790	1 645
32.10	H. v. elektronischen Bauelementen	24	9 924	4 769	16 268	1 639
32.20	H. v. Geräten u. Einrichtungen d. Telekommunikationstechnik	25	2 311	1 087	3 806	1 647
32.30	H. v. Rundfunkgeräten sowie phono- u. videotecn. Geräten	11	580	374	945	1 629
32	Rundfunk- u. Nachrichtentechnik	60	12 815	6 230	21 018	1 640
33.10	H. v. medizinischen Geräten u. orthopädischen Erzeugnissen	62	2 675	1 829	4 237	1 584



Jahr 2003

Bruttolohnsumme		Bruttogehaltsumme		Gesamtumsatz			Umsatz aus eigenen Erzeugnissen			WZ 2003
insgesamt	je Arbeiter	insgesamt	je Angest.	insgesamt	darunter Ausland	je tätiger Person	zusammen	darunter Ausland	je tätiger Person	
1 000 €	€	1 000 €	€	1 000 €		€	1 000 €		€	
										28.72
8 395	20 278	2 582	30 738	87 445	3 004	175 592	80 783	2 968	162 215	28.73
26 774	21 821	10 618	28 543	178 208	57 125	111 450	169 890	53 972	106 248	28.74
21 653	17 836	10 253	31 164	184 972	34 696	119 878	178 613	34 690	115 757	28.75
414 640	19 894	202 533	31 775	2 914 436	372 613	107 085	2 797 175	346 021	102 777	28
580 811	20 866	269 717	33 476	4 458 284	760 073	124 214	4 306 385	731 065	119 982	DJ
										29.11
38 233	26 151	24 778	39 518	381 096	197 422	182 430	374 116	195 369	179 089	29.12
										29.13
49 749	24 256	26 046	40 319	328 978	95 795	121 979	326 846	95 496	121 189	29.14
7 119	21 837	5 144	31 558	34 917	6 442	71 405	26 718	5 774	54 638	29.21
43 399	24 785	40 481	39 074	335 308	62 201	120 311	302 954	61 295	108 703	29.22
24 118	20 684	27 310	32 667	254 116	71 917	126 931	234 995	64 327	117 380	29.23
22 084	21 399	40 316	37 998	313 889	130 980	149 971	311 845	130 485	148 994	29.24
										29.31
										29.32
15 796	22 154	5 325	37 766							29.41
49 067	22 822	58 678	36 881	407 691	93 564	108 979	403 495	92 682	107 858	29.42
12 531	20 644	10 709	35 227							29.43
1 358	17 636	775	31 000	5 521		54 127	5 512		54 039	29.51
6 141	19 746	4 895	31 178	56 584	6 903	120 906	38 801	6 003	82 908	29.52
9 151	19 512	7 474	28 969	57 449	10 728	79 022	57 447	10 728	79 019	29.53
23 843	24 035	18 796	38 755	175 495	108 840	118 819	172 666	106 786	116 903	29.54
4 948	19 952	4 865	36 856	29 591		77 871	28 439		74 839	29.55
154 470	26 217	166 852	40 865	1 532 339	914 832	153 618	1 408 613	844 832	141 214	29.56
3 406	16 534	1 429	31 756	14 003		55 789	10 604		42 247	29.71
4 546	15 730	2 301	27 071	36 783	4 114	98 350	35 804	4 114	95 733	29.72
500 813	23 640	473 940	38 289	4 474 049	1 873 117	133 303	4 235 253	1 784 709	126 188	29
500 813	23 640	473 940	38 289	4 474 049	1 873 117	133 303	4 235 253	1 784 709	126 188	DK
8 098	19 281	7 910	25 516	82 909		113 574	63 997		87 667	30.02
8 098	19 281	7 910	25 516	82 909		113 574	63 997		87 667	30
40 361	21 572	25 651	39 769	270 749	71 592	107 611	263 540	71 218	104 746	31.10
69 269	21 373	99 905	42 459	718 966	149 112	128 524	706 184	146 074	126 240	31.20
12 028	18 335	5 423	28 393							31.30
12 153	27 620	5 446	43 222							31.40
28 288	20 395	17 777	36 428	209 188	98 015	111 567	173 462	73 976	92 513	31.50
11 594	22 426	4 073	41 561	70 404		114 478	70 404		114 478	31.61
6 135	22 391	14 292	40 373	87 333		139 065	74 838		119 169	31.62
179 827	21 446	172 566	40 547	1 536 790	387 048	121 572	1 466 800	354 598	116 035	31
142 593	29 900	252 662	49 013	2 320 666		233 844	2 252 157		226 940	32.10
26 315	24 209	57 604	47 062	226 332	39 624	97 937	206 423	39 018	89 322	32.20
5 567	14 885	6 367	30 908	61 522		106 072	57 348		98 876	32.30
174 474	28 005	316 633	48 084	2 608 519		203 552	2 515 928		196 327	32
31 178	17 046	21 465	25 372	198 818	27 707	74 324	162 837	26 200	60 874	33.10

## 2. Ergebnisse der Betriebe nach Wirtschaftszweigen – Jahresmittel bzw. Jahressummen

Noch: 2.1. Betriebe, tätige Personen, Arbeitsstunden, Löhne, Gehälter und Umsatz

WZ 2003	Wirtschaftszweig Hauptgruppe	Betriebe	Tätige Personen		Geleistete Arbeits- stunden 1 000	Arbeits- stunden je tät. Person Std.
			insgesamt	darunter Arbeiter		
			33.20	H. v. Mess-, Kontroll-, Navigations- u. ä. Instrumenten usw.	37	2 033
33.30	H. v. industriellen Prozesssteuerungseinrichtungen	7	650	391	1 224	1 883
33.40	H. v. optischen u. fotografischen Geräten	2	.	.	.	.
33.50	H. v. Uhren	4	.	.	.	.
33	Medizin-, Mess-, Steuer-, Regelungstechnik, Optik, H. v. Uhren	113	6 033	3 472	10 029	1 662
DL	H. v. Büromaschinen; Elektrotechnik, Feinmechanik, Optik	338	32 218	18 507	53 104	1 648
34.10	H. v. Kraftwagen u. Kraftwagenmotoren	6	.	.	.	.
34.20	H. v. Karosserien, Aufbauten u. Anhängern	25	.	.	.	.
34.30	H. v. Teilen u. Zubehör f. Kraftwagen u. Kraftwagenmotoren	54	10 038	8 099	17 117	1 705
34	H. v. Kraftwagen u. Kraftwagenteilen	85	20 101	16 635	33 213	1 652
35.11	Schiffbau (oh. Boots- u. Yachtbau)	1	.	.	.	.
35.12	Boots- u. Yachtbau	1	.	.	.	.
35.20	Bahnindustrie	10	4 375	3 221	6 547	1 496
35.30	Luft- u. Raumfahrzeugbau	5	.	.	.	.
35.41	H. v. Krafträdern	2	.	.	.	.
35.42	H. v. Fahrrädern	4	412	328	710	1 723
35.43	H. v. Behindertenfahrzeugen	1	.	.	.	.
35	Sonstiger Fahrzeugbau	24	6 215	4 566	9 512	1 530
DM	Fahrzeugbau	109	26 316	21 200	42 725	1 624
36.11	H. v. Sitzmöbeln	16	1 228	995	1 899	1 546
36.12	H. v. Büro- u. Ladenmöbeln	20	878	612	1 470	1 674
36.13	H. v. Küchenmöbeln	5	469	309	764	1 629
36.14	H. v. sonst. Möbeln	26	1 400	1 090	2 363	1 688
36.15	H. v. Matratzen	5	496	448	856	1 726
36.22	H. v. Schmuck, Gold-, Silberschmiedew. (oh. Phantasieschm.)	1	.	.	.	.
36.30	H. v. Musikinstrumenten	14	1 216	1 057	2 046	1 683
36.40	H. v. Sportgeräten	3	.	.	.	.
36.50	H. v. Spielwaren	11	570	472	1 020	1 789
36.62	H. v. Besen u. Bürsten	7	535	444	934	1 746
36.63	H. v. Erzeugnissen, a. n. g.	14	713	529	1 166	1 635
36	H. v. Möbeln, Schmuck, Musikinstr., Sportgeräten, Spielw.	123	7 600	6 032	12 672	1 667
37.10	Recycling v. metallischen Altmaterialien u. Reststoffen	5	124	83	224	1 806
37.20	Recycling v. nicht metallischen Altmaterialien u. Reststoffen	21	635	455	1 161	1 828
37	Recycling	26	760	538	1 385	1 822
DN	H. v. Möbeln, Schmuck, Musikinstr., Sportg., Spielw.; Recycl.	148	8 360	6 570	14 057	1 681
D	Verarbeitendes Gewerbe	2 712	220 493	153 999	364 482	1 653
Hauptgruppen:						
A+EN	Vorleistungsgüterproduzenten und Energie	1 230	91 791	65 651	150 842	1 643
B	Investitionsgüterproduzenten	867	80 077	55 622	133 037	1 661
GG	Gebrauchsgüterproduzenten	126	8 452	6 343	13 915	1 646
VG	Verbrauchsgüterproduzenten	583	43 705	28 963	72 149	1 651
	<b>Insgesamt</b>	<b>2 805</b>	<b>224 026</b>	<b>156 578</b>	<b>369 944</b>	<b>1 651</b>

Jahr 2003

Bruttolohnsumme		Bruttogehaltsumme		Gesamtumsatz			Umsatz aus eigenen Erzeugnissen			WZ 2003
insgesamt	je Arbeiter	insgesamt	je Angest.	insgesamt	darunter Ausland	je tätiger Person	zusammen	darunter Ausland	je tätiger Person	
1 000 €	€	1 000 €	€	1 000 €	€	€	1 000 €	€	€	
20 057	20 158	36 422	35 089	294 144	85 621	144 685	285 789	84 096	140 575	33.20
9 502	24 302	10 225	39 479	56 903	.	87 543	54 993	.	84 605	33.30
.	.	.	.	.	.	.	.	.	.	33.40
.	.	.	.	.	.	.	.	.	.	33.50
65 945	18 993	82 356	32 158	652 904	169 801	108 222	602 735	164 594	99 906	33
428 344	23 145	579 466	42 263	4 881 122	1 870 519	151 503	4 649 460	1 830 335	144 312	DL
.	.	.	.	.	.	.	.	.	.	34.10
.	.	.	.	.	.	.	.	.	.	34.20
190 954	23 577	70 884	36 557	2 236 998	598 038	222 853	2 178 777	596 254	217 053	34.30
456 200	27 424	138 772	40 038	6 767 737	3 310 117	336 687	6 662 537	3 308 193	331 453	34
.	.	.	.	.	.	.	.	.	.	35.11
.	.	.	.	.	.	.	.	.	.	35.12
89 987	27 938	52 873	45 817	610 458	143 861	139 533	595 417	143 369	136 095	35.20
.	.	.	.	.	.	.	.	.	.	35.30
.	.	.	.	.	.	.	.	.	.	35.41
5 856	17 854	2 367	28 179	68 423	.	166 075	67 374	.	163 529	35.42
.	.	.	.	.	.	.	.	.	.	35.43
124 517	27 270	74 025	44 891	898 231	245 927	144 526	881 466	245 204	141 829	35
580 717	27 392	212 797	41 594	7 665 968	3 556 045	291 304	7 544 003	3 553 396	286 670	DM
17 412	17 499	6 974	29 931	247 267	.	201 357	246 936	.	201 088	36.11
10 380	16 961	7 119	26 763	73 783	3 504	84 035	70 210	3 503	79 966	36.12
6 425	20 793	5 036	31 475	46 391	.	98 915	46 304	.	98 729	36.13
19 593	17 975	8 295	26 758	153 151	36 681	109 394	148 842	36 095	106 316	36.14
7 283	16 257	1 656	34 500	59 060	.	119 073	58 965	.	118 881	36.15
.	.	.	.	.	.	.	.	.	.	36.22
19 218	18 182	4 064	25 560	61 497	34 718	50 573	49 760	27 346	40 921	36.30
.	.	.	.	.	.	.	.	.	.	36.40
6 708	14 212	2 320	23 673	27 204	4 541	47 726	27 204	4 541	47 726	36.50
5 911	13 313	1 834	20 154	55 457	.	103 658	41 931	.	78 376	36.62
7 972	15 070	5 839	31 734	59 103	.	82 893	56 491	.	79 230	36.63
101 935	16 899	43 482	27 731	788 614	.	103 765	751 705	.	98 909	36
1 549	18 663	1 329	32 415	38 787	.	312 798	38 198	.	308 048	37.10
8 908	19 578	5 454	30 300	78 025	.	122 874	52 834	.	83 203	37.20
10 457	19 437	6 783	30 554	116 812	.	153 700	91 032	.	119 779	37
112 391	17 107	50 265	28 081	905 426	141 305	108 305	842 738	128 822	100 806	DN
3 307 657	21 478	2 369 323	35 632	36 731 270	10 725 585	166 587	34 513 215	10 357 268	156 527	D
1 401 330	21 345	987 376	37 773	13 802 796	4 144 726	150 372	13 043 601	4 001 022	142 101	A+EN
1 355 395	24 368	930 477	38 049	14 392 394	5 746 000	179 732	13 896 492	5 640 545	173 539	B
113 824	17 945	62 960	29 853	969 878	194 350	114 751	935 548	183 886	110 690	GG
507 465	17 521	427 205	28 979	8 171 595	652 370	186 972	7 195 135	543 675	164 630	VG
<b>3 378 014</b>	<b>21 574</b>	<b>2 408 018</b>	<b>35 702</b>	<b>37 336 663</b>	<b>10 737 447</b>	<b>166 662</b>	<b>35 070 777</b>	<b>10 369 127</b>	<b>156 548</b>	

## 2. Ergebnisse der Betriebe nach Wirtschaftszweigen – Jahresmittel bzw. Jahressummen

### 2.2. Betriebe, tätige Personen, Arbeitsstunden, Löhne, Gehälter, Umsatz – Veränd. zum Vorjahr (in Prozent)

WZ 2003	Wirtschaftszweig Hauptgruppe	Betriebe	Tätige Personen		Geleistete Arbeits- stunden	Arbeits- stunden je tät. Person
			insgesamt	darunter Arbeiter		
10.20	Braunkohlenbergbau u. -veredlung	-	.	.	.	.
10	Kohlenbergbau, Torfgewinnung	-	.	.	.	.
CA	Kohlenbergbau, Torfgewinnung, Gew. v. Erdöl, Erdgas usw.	-	.	.	.	.
14.11	Gew. v. Naturwerksteinen u. Natursteinen, a. n. g.	x	x	x	x	x
14.12	Gew. v. Kalk- u. Gipsstein sowie Anhydrit, Dolomit u. Kreide	x	x	x	x	x
14.21	Gew. v. Kies u. Sand	-37,7	-60,6	-63,0	-59,9	1,9
14.22	Gew. v. Ton u. Kaolin	-	.	.	.	.
14	Gew. v. Steinen u. Erden, sonst. Bergbau	13,8	.	.	.	.
CB	Erzbergbau, Gew. v. Steinen u. Erden, sonst. Bergbau	13,8	.	.	.	.
C	Bergbau u. Gewinnung v. Steinen u. Erden	13,4	-2,1	-1,6	-1,6	0,5
15.11	Schlachten (oh. Schlachten v. Geflügel)	-	.	.	.	.
15.12	Schlachten v. Geflügel	50,0	.	.	.	.
15.13	Fleischverarbeitung	-4,6	-1,2	-0,6	-3,3	-2,1
15.20	Fischverarbeitung	-	-3,7	-3,5	-9,7	-6,3
15.31	Kartoffelverarbeitung	-20,0	-6,2	-5,1	-11,5	-5,7
15.32	H. v. Frucht- u. Gemüsesäften	-10,0	2,7	2,0	4,7	2,0
15.33	Obst- u. Gemüseverarbeitung, a. n. g.	14,3	2,4	1,2	1,7	-0,7
15.41	H. v. rohen Ölen u. Fetten	-	.	.	.	.
15.43	H. v. Margarine u. ä. Nahrungsfetten	-	.	.	.	.
15.51	Milchverarbeitung	57,1	.	.	.	.
15.52	H. v. Speiseeis	-	.	.	.	.
15.61	Mahl- u. Schälmlühen	-	-3,6	0,6	-2,0	1,6
15.71	H. v. Futtermitteln für Nutztiere	-14,3	.	.	.	.
15.72	H. v. Futtermitteln für sonst. Tiere	-	.	.	.	.
15.81	H. v. Backwaren (oh. Dauerbackwaren)	-4,8	-11,8	-4,8	-17,1	-6,0
15.82	H. v. Dauerbackwaren	14,3	-0,4	-1,2	-10,2	-9,9
15.83	H. v. Zucker	-50,0	.	.	.	.
15.84	H. v. Süßwaren (oh. Dauerbackwaren)	-11,1	-7,9	-9,7	-6,6	1,4
15.85	H. v. Teigwaren	-50,0	.	.	.	.
15.86	Verarb. v. Kaffee u. Tee, H. v. Kaffee-Ersatz	-	.	.	.	.
15.87	H. v. Würzmitteln u. Soßen	-	.	.	.	.
15.89	H. v. sonst. Nahrungsmitteln (oh. Getränke)	-	4,4	3,0	3,7	-0,7
15.91	H. v. Spirituosen	-14,3	-2,0	1,5	-5,6	-3,7
15.93	H. v. Traubenwein	-	.	.	.	.
15.96	H. v. Bier	6,3	-7,1	-1,8	-3,8	3,5
15.97	H. v. Maiz	-	.	.	.	.
15.98	Gew. natürl. Mineralwässer, H. v. Erfrischungsgetränken	-	9,0	10,0	11,3	2,1
15	Ernährungsgewerbe	-2,3	.	.	.	.
16.00	Tabakverarbeitung	-	.	.	.	.
16	Tabakverarbeitung	-	.	.	.	.
DA	Ernährungsgewerbe u. Tabakverarbeitung	-2,3	-4,9	-2,0	-7,0	-2,3
17.11	Baumwollaufbereitung u. -spinnerei	-	-1,9	-2,7	1,4	3,4
17.13	Wollaufbereitung u. Kammgarnspinnerei	-	.	.	.	.

Jahr 2003

Bruttolohnsumme		Bruttogehaltsumme		Gesamtumsatz			Umsatz aus eigenen Erzeugnissen			WZ 2003
insgesamt	je Arbeiter	insgesamt	je Angest.	insgesamt	darunter Ausland	je tätiger Person	zusammen	darunter Ausland	je tätiger Person	
.	.	.	.	.	.	.	.	.	.	10.20
.	.	.	.	.	.	.	.	.	.	10
.	.	.	.	.	.	.	.	.	.	CA
x	x	x	x	x	x	x	x	x	x	14.11
x	x	x	x	x	x	x	x	x	x	14.12
-63,5	-1,2	-50,3	9,2	-44,5	.	40,9	-44,3	.	41,4	14.21
.	.	.	.	.	.	.	.	.	.	14.22
.	.	.	.	.	.	.	.	.	.	14
.	.	.	.	.	.	.	.	.	.	CB
1,2	2,8	2,3	5,9	17,9	16,1	20,5	19,3	16,1	21,8	C
.	.	.	.	.	.	.	.	.	.	15.11
.	.	.	.	.	.	.	.	.	.	15.12
-5,9	-5,4	-3,5	-1,0	0,1	.	1,3	-2,1	.	-0,9	15.13
-0,7	2,9	4,0	8,7	-2,9	x	0,8	-2,2	x	1,6	15.20
-3,8	1,4	-6,7	3,2	.	.	.	.	.	.	15.31
15,2	13,0	11,4	6,9	.	.	.	.	.	.	15.32
1,4	0,3	0,5	-5,8	-2,1	.	-4,4	-1,0	.	-3,3	15.33
.	.	.	.	.	.	.	.	.	.	15.41
.	.	.	.	.	.	.	.	.	.	15.43
.	.	.	.	.	.	.	.	.	.	15.51
.	.	.	.	.	.	.	.	.	.	15.52
12,0	11,3	10,2	24,1	7,6	.	11,6	8,9	.	13,0	15.61
.	.	.	.	.	.	.	.	.	.	15.71
.	.	.	.	.	.	.	.	.	.	15.72
-3,0	1,9	-13,9	10,0	-0,3	.	13,0	0,3	.	13,7	15.81
-1,8	-0,6	-1,0	-6,3	-3,9	25,4	-3,6	-4,2	25,4	-3,8	15.82
.	.	.	.	.	.	.	.	.	.	15.83
-5,0	5,3	7,5	1,8	10,8	.	20,2	10,8	.	20,3	15.84
.	.	.	.	.	.	.	.	.	.	15.85
.	.	.	.	.	.	.	.	.	.	15.86
.	.	.	.	.	.	.	.	.	.	15.87
8,3	5,1	6,4	-3,4	.	.	.	.	.	.	15.89
6,2	4,6	2,7	11,8	.	.	.	.	.	.	15.91
.	.	.	.	.	.	.	.	.	.	15.93
1,5	3,3	-18,3	-4,8	1,2	.	8,9	1,3	.	9,0	15.96
.	.	.	.	.	.	.	.	.	.	15.97
17,6	6,9	5,9	-0,6	31,2	x	20,3	31,6	x	20,7	15.98
.	.	.	.	.	.	.	.	.	.	15
.	.	.	.	.	.	.	.	.	.	16.00
.	.	.	.	.	.	.	.	.	.	16
1,6	3,7	-4,8	6,7	26,2	33,5	32,6	18,3	-17,1	24,3	DA
-0,5	2,3	2,3	-0,1	2,8	-5,1	4,8	0,5	-5,1	2,5	17.11
.	.	.	.	.	.	.	.	.	.	17.13

## 2. Ergebnisse der Betriebe nach Wirtschaftszweigen – Jahresmittel bzw. Jahressummen

Noch: 2.2. Betriebe, tätige Personen, Arbeitsstunden, Löhne, Gehälter, Umsatz – Veränd. zum Vorjahr (in Prozent)

WZ 2003	Wirtschaftszweig Hauptgruppe	Betriebe	Tätige Personen		Geleistete Arbeits- stunden	Arbeits- stunden je tät. Person
			insgesamt	darunter Arbeiter		
17.14	Flachsaufbereitung u. -spinnerei	-	.	.	.	.
17.15	Zwirnen, Textur. v. Filamentgarnen, Seidenaufber., -spinnerei	-	.	.	.	.
17.16	H. v. Nähgarn	-	.	.	.	.
17.21	Baumwollweberei	-11,8	-5,5	-4,8	1,7	7,7
17.23	Kammgarnweberei	-	.	.	.	.
17.24	Seiden- u. Filamentgarnweberei	33,3	15,1	16,1	16,3	1,0
17.25	Sonst. Weberei	-	.	.	.	.
17.30	Textilveredlung	-10,5	2,5	2,1	0,0	-2,4
17.40	H. v. konfektionierten Textilwaren (oh. Bekleidung)	-8,3	-9,0	-9,3	-8,1	1,0
17.51	H. v. Teppichen	-	.	.	.	.
17.52	H. v. Seilerwaren	-	.	.	.	.
17.53	H. v. Vliesstoff u. Erzeugnissen daraus (oh. Bekleidung)	-	-2,3	-1,5	-3,5	-1,1
17.54	Textilgewerbe, a. n. g.	-	-2,6	-2,6	-0,1	2,6
17.60	H. v. gewirktem u. gestricktem Stoff	-	3,5	3,9	1,4	-2,0
17.71	H. v. Strumpfwaren	18,2	0,2	0,2	-2,5	-2,7
17.72	H. v. Pullovern, Strickjacken u. ä. Waren	-14,3	-12,2	-9,8	-9,7	2,8
17	Textilgewerbe	-3,1	-2,6	-2,6	-0,7	1,9
18.21	H. v. Arbeits- u. Berufsbekleidung	-12,5	-11,9	-16,2	-8,7	3,7
18.22	H. v. Oberbekleidung (oh. Arbeits- u. Berufsbekleidung)	-	-1,9	-2,8	0,2	2,2
18.23	H. v. Wäsche	-	-3,1	-5,3	-3,9	-0,9
18.24	H. v. sonst. Bekleidung u. Bekleidungszubehör	-33,3	-13,4	-14,9	-6,7	7,8
18	Bekleidungsgewerbe	-4,5	-5,2	-6,9	-4,0	1,3
DB	Textil- u. Bekleidungsgewerbe	-3,8	-3,0	-3,3	-1,2	1,9
19.10	H. v. Leder u. Lederfaserstoff	-	.	.	.	.
19.20	Lederverarbeitung (oh. H. v. Lederbekleidung u. Schuhen)	-20,0	-9,1	-1,2	-16,0	-7,6
19.30	H. v. Schuhen	-	0,3	0,1	-1,4	-1,6
19	Ledergewerbe	-6,7	.	.	.	.
DC	Ledergewerbe	-6,7	.	.	.	.
20.10	Säge-, Hobel- u. Holzimprägnierwerke	-15,0	-7,5	-6,3	-11,8	-4,7
20.20	H. v. Furnier-, Sperrholz-, Holzfaser- u. Holzspanplatten	50,0	.	.	.	.
20.30	H. v. Konstruktions-, Fertigbau-, Ausbauelem., Fertigt. a. Holz	-20,0	-16,0	-16,3	-12,5	4,2
20.40	H. v. Verpackungsm., Lagerbehältern, Ladungsträgern a. Holz	20,0	.	.	.	.
20.51	H. v. Holzwaren, a. n. g. (oh. H. v. Möbeln)	-23,8	-8,0	-7,7	-8,0	0,1
20	Holzgewerbe (oh. H. v. Möbeln)	-15,9	-6,1	-6,5	-5,4	0,8
DD	Holzgewerbe (oh. H. v. Möbeln)	-15,9	-6,1	-6,5	-5,4	0,8
21.12	H. v. Papier, Karton u. Pappe	-	3,6	2,6	4,9	1,3
21.21	H. v. Wellpapier, -pappe u. Verpackungsmitteln a. Papier usw.	-	0,8	0,4	3,0	2,2
21.22	H. v. Haushalts-, Hygiene-, Toilettenartikeln a. Zellstoff usw.	-	.	.	.	.
21.23	H. v. Schreibwaren u. Bürobedarf a. Papier, Karton u. Pappe	14,3	9,6	2,9	10,3	0,6
21.24	H. v. Tapeten	-	.	.	.	.
21.25	H. v. sonst. Waren a. Papier, Karton u. Pappe	-25,0	.	.	.	.
21	Papiergewerbe	-	2,0	1,2	3,0	1,0
22.11	Verlegen v. Büchern	-	7,6	5,9	25,0	16,2

Jahr 2003

Bruttolohnsumme		Bruttogehaltsumme		Gesamtumsatz			Umsatz aus eigenen Erzeugnissen			WZ 2003
insgesamt	je Arbeiter	insgesamt	je Angest.	insgesamt	darunter Ausland	je tätiger Person	zusammen	darunter Ausland	je tätiger Person	
.	.	.	.	.	.	.	.	.	.	17.14
.	.	.	.	.	.	.	.	.	.	17.15
.	.	.	.	.	.	.	.	.	.	17.16
-2,3	2,6	-6,0	1,6	-9,2	1,9	-3,9	-8,9	4,7	-3,6	17.21
.	.	.	.	.	.	.	.	.	.	17.23
31,0	12,9	32,0	16,5	75,2	.	52,2	75,2	.	52,2	17.24
.	.	.	.	.	.	.	.	.	.	17.25
1,9	-0,2	4,1	0,6	7,0	10,0	4,5	7,4	11,2	4,8	17.30
-10,1	-0,9	-9,0	-1,2	-13,7	-15,1	-5,2	-14,1	-15,6	-5,7	17.40
.	.	.	.	.	.	.	.	.	.	17.51
.	.	.	.	.	.	.	.	.	.	17.52
0,5	2,0	-6,0	1,1	-7,7	35,8	-5,5	-7,7	35,8	-5,5	17.53
0,8	3,5	2,4	5,0	0,2	2,5	2,8	0,4	3,0	3,1	17.54
5,7	1,7	1,9	-0,7	12,8	23,7	9,0	12,8	23,7	9,0	17.60
-4,3	-4,4	7,4	6,9	-5,2	.	-5,4	-5,1	.	-5,3	17.71
-8,9	1,0	-23,6	-3,5	-1,6	.	12,0	-1,6	.	12,0	17.72
-1,3	1,3	-0,5	2,0	-0,7	11,0	1,9	-0,5	11,9	2,1	17
-10,8	6,5	-0,1	6,4	1,9	.	15,7	1,5	.	15,3	18.21
-4,7	-1,9	1,2	-0,2	.	.	.	.	.	.	18.22
-3,8	1,6	8,2	4,1	3,6	53,0	6,9	5,2	55,9	8,6	18.23
-7,1	9,2	-5,6	2,0	.	.	.	.	.	.	18.24
-5,3	1,7	3,1	3,4	1,3	8,1	6,8	1,6	8,5	7,1	18
-1,8	1,5	0,0	2,1	-0,4	10,9	2,7	-0,2	11,7	2,8	DB
.	.	.	.	.	.	.	.	.	.	19.10
-13,5	-12,5	-36,1	-2,2	-67,8	.	-64,6	-70,8	.	-67,9	19.20
1,8	1,6	-10,0	-11,8	-3,4	154,1	-3,7	-3,4	154,1	-3,7	19.30
.	.	.	.	.	.	.	.	.	.	19
.	.	.	.	.	.	.	.	.	.	DC
-6,2	0,1	-3,4	10,3	7,5	-3,2	16,2	7,7	-3,1	16,4	20.10
.	.	.	.	.	.	.	.	.	.	20.20
-10,0	7,5	-7,1	9,3	-7,9	20,5	9,6	-7,4	20,5	10,3	20.30
.	.	.	.	.	.	.	.	.	.	20.40
-7,1	0,7	-7,0	3,5	-17,0	-29,3	-9,7	-18,7	-31,0	-11,5	20.51
-3,2	3,5	-0,7	4,2	6,6	.	13,6	4,5	.	11,3	20
-3,2	3,5	-0,7	4,2	6,6	.	13,6	4,5	.	11,3	DD
5,6	3,0	7,3	1,2	-2,2	8,1	-5,5	-1,6	8,4	-5,0	21.12
3,5	3,1	3,0	0,8	5,7	23,1	4,8	5,5	24,4	4,7	21.21
.	.	.	.	.	.	.	.	.	.	21.22
3,5	0,7	26,6	-10,0	8,1	.	-1,4	7,1	.	-2,4	21.23
.	.	.	.	.	.	.	.	.	.	21.24
.	.	.	.	.	.	.	.	.	.	21.25
4,5	3,3	4,8	0,5	0,9	9,7	-1,1	2,2	10,4	0,3	21
6,4	0,5	15,2	6,9	20,4	.	11,9	21,6	.	13,0	22.11

## 2. Ergebnisse der Betriebe nach Wirtschaftszweigen – Jahresmittel bzw. Jahressummen

Noch: 2.2. Betriebe, tätige Personen, Arbeitsstunden, Löhne, Gehälter, Umsatz – Veränd. zum Vorjahr (in Prozent)

WZ 2003	Wirtschaftszweig Hauptgruppe	Betriebe	Tätige Personen		Geleistete Arbeits- stunden	Arbeits- stunden je tät. Person
			insgesamt	darunter Arbeiter		
22.12	Verlegen v. Zeitungen	14,3	1,0	2,0	12,5	11,4
22.13	Verlegen v. Zeitschriften	-50,0	.	.	.	.
22.21	Drucken v. Zeitungen	-	.	.	.	.
22.22	Drucken anderer Druckerzeugnisse	2,2	-0,1	-2,6	2,7	2,8
22.23	Druckweiterverarbeitung	-20,0	-55,0	-55,7	-54,3	1,4
22.24	Druck- u. Mediovorstufe	33,3	.	.	.	.
22.25	Erbringung v. sonst. druckbezogenen Dienstleistungen	-	.	.	.	.
22.31	Vervielfältigung v. bespielten Tonträgern	-	.	.	.	.
22	Verlagsgew., Druckgew., Vervielf. bespielter Tonträger usw.	1,2	-0,5	-1,7	5,9	6,4
DE	Papier-, Verlags- u. Druckgewerbe	-	0,6	-0,1	4,2	3,6
23.20	Mineralölverarbeitung	-	.	.	.	.
23	Kokerei, Mineralölverarb., H. u. Verarb. v. Spalt-, Brutstoffen	-	.	.	.	.
DF	Kokerei, Mineralölverarb., H. u. Verarb. v. Spalt-, Brutstoffen	-	.	.	.	.
24.11	H. v. Industriegasen	-	.	.	.	.
24.12	H. v. Farbstoffen u. Pigmenten	-	.	.	.	.
24.13	H. v. sonst. anorganischen Grundstoffen u. Chemikalien	33,3	.	.	.	.
24.14	H. v. sonst. organischen Grundstoffen u. Chemikalien	-	.	.	.	.
24.15	H. v. Düngemitteln u. Stickstoffverbindungen	-	.	.	.	.
24.16	H. v. Kunststoffen in Primärformen	12,5	5,6	9,1	5,2	-0,4
24.20	H. v. Schädlingsbekämpfung-, Pflanzenschutzmitteln usw.	-	.	.	.	.
24.30	H. v. Anstrichmitteln, Druckfarben u. Kitten	-	0,3	1,8	-4,6	-4,9
24.41	H. v. pharmazeutischen Grundstoffen	200,0	.	.	.	.
24.42	H. v. pharmaz. Spezialitäten u. sonst. pharmaz. Erzeugnissen	9,1	.	.	.	.
24.51	H. v. Seifen, Wasch-, Reinigungs- u. Poliermitteln	-	-4,2	-3,8	-2,2	2,0
24.52	H. v. Duftstoffen u. Körperpflegemitteln	-	5,8	6,2	20,6	13,9
24.61	H. v. pyrotechnischen Erzeugnissen	-	.	.	.	.
24.62	H. v. Klebstoffen u. Gelatine	-	0,9	31,3	8,0	7,0
24.63	H. v. etherischen Ölen	-	.	.	.	.
24.66	H. v. sonst. chemischen Erzeugnissen, a. n. g.	-9,1	5,7	4,9	9,7	3,8
24.70	H. v. Chemiefasern	33,3	.	.	.	.
24	H. v. chemischen Erzeugnissen	6,5	5,0	5,5	7,2	2,1
DG	H. v. chemischen Erzeugnissen	6,5	5,0	5,5	7,2	2,1
25.11	H. v. Bereifungen	-	.	.	.	.
25.12	Runderneuerung v. Bereifungen	-	.	.	.	.
25.13	H. v. sonst. Gummiwaren	9,1	16,4	16,7	10,7	-4,9
25.21	H. v. Platten, Folien, Schläuchen u. Profilen a. Kunststoffen	-	-4,4	-3,7	-7,9	-3,6
25.22	H. v. Verpackungsmitteln a. Kunststoffen	9,1	4,2	2,5	3,8	-0,4
25.23	H. v. Baubedarfsartikeln a. Kunststoffen	-4,3	-1,3	-3,2	1,5	2,8
25.24	H. v. sonst. Kunststoffwaren	-3,6	1,0	1,6	0,8	-0,2
25	H. v. Gummi- u. Kunststoffwaren	-1,3	0,4	0,5	0,4	-0,1
DH	H. v. Gummi- u. Kunststoffwaren	-1,3	0,4	0,5	0,4	-0,1
26.11	H. v. Flachglas	-	.	.	.	.
26.12	Veredlung u. Bearbeitung v. Flachglas	5,3	11,3	12,5	20,3	8,1



Jahr 2003

Bruttolohnsumme		Bruttogehaltsumme		Gesamtumsatz			Umsatz aus eigenen Erzeugnissen			WZ 2003
insgesamt	je Arbeiter	insgesamt	je Angest.	insgesamt	darunter Ausland	je tätiger Person	zusammen	darunter Ausland	je tätiger Person	
2,1	0,1	2,3	1,6	-0,3	x	-1,3	-0,3	x	-1,3	22.12
.	.	.	.	.	.	.	.	.	.	22.13
.	.	.	.	.	.	.	.	.	.	22.21
-4,2	-1,6	3,5	-3,0	8,4	.	8,6	8,4	.	8,5	22.22
-45,8	22,4	-45,4	10,4	-46,2	.	19,4	-43,5	.	25,4	22.23
.	.	.	.	.	.	.	.	.	.	22.24
.	.	.	.	.	.	.	.	.	.	22.25
.	.	.	.	.	.	.	.	.	.	22.31
-1,4	0,3	2,1	1,4	1,9	218,5	2,3	1,8	221,3	2,3	22
1,5	1,6	2,8	1,2	1,4	22,5	0,8	2,0	23,3	1,4	DE
.	.	.	.	.	.	.	.	.	.	23.20
.	.	.	.	.	.	.	.	.	.	23
.	.	.	.	.	.	.	.	.	.	DF
.	.	.	.	.	.	.	.	.	.	24.11
.	.	.	.	.	.	.	.	.	.	24.12
.	.	.	.	.	.	.	.	.	.	24.13
.	.	.	.	.	.	.	.	.	.	24.14
.	.	.	.	.	.	.	.	.	.	24.15
17,9	8,0	8,1	7,7	9,1	15,9	3,3	10,1	14,5	4,2	24.16
.	.	.	.	.	.	.	.	.	.	24.20
7,4	5,5	4,1	6,3	10,1	-1,0	9,7	9,3	-2,3	8,9	24.30
.	.	.	.	.	.	.	.	.	.	24.41
.	.	.	.	.	.	.	.	.	.	24.42
-0,3	3,6	0,5	5,3	-2,0	.	2,3	-1,8	.	2,5	24.51
7,5	1,2	0,7	-4,2	11,3	.	5,2	8,3	.	2,4	24.52
.	.	.	.	.	.	.	.	.	.	24.61
32,7	1,1	-13,3	12,0	.	.	.	.	.	.	24.62
.	.	.	.	.	.	.	.	.	.	24.63
13,2	7,9	9,0	1,3	-1,9	-18,9	-7,2	-0,6	-17,8	-5,9	24.66
.	.	.	.	.	.	.	.	.	.	24.70
13,0	7,1	6,6	2,3	3,0	9,0	-1,9	7,2	17,7	2,1	24
13,0	7,1	6,6	2,3	3,0	9,0	-1,9	7,2	17,7	2,1	DG
.	.	.	.	.	.	.	.	.	.	25.11
.	.	.	.	.	.	.	.	.	.	25.12
13,5	-2,8	16,6	1,2	14,1	84,3	-2,0	11,9	102,1	-3,8	25.13
-3,1	0,6	-7,6	-1,0	-3,4	-15,1	1,1	-3,5	-15,1	1,0	25.21
10,9	8,2	9,6	-0,7	14,8	.	10,2	13,7	.	9,2	25.22
0,9	4,2	7,4	4,4	6,6	32,3	8,0	6,8	32,1	8,2	25.23
4,3	2,7	0,2	1,7	0,1	-10,8	-0,9	6,8	0,1	5,7	25.24
2,7	2,2	2,1	1,8	3,1	-5,2	2,6	4,3	-0,8	3,8	25
2,7	2,2	2,1	1,8	3,1	-5,2	2,6	4,3	-0,8	3,8	DH
.	.	.	.	.	.	.	.	.	.	26.11
15,0	2,2	12,3	3,6	4,4	54,1	-6,2	11,1	62,1	-0,2	26.12

## 2. Ergebnisse der Betriebe nach Wirtschaftszweigen – Jahresmittel bzw. Jahressummen

Noch: 2.2. Betriebe, tätige Personen, Arbeitsstunden, Löhne, Gehälter, Umsatz – Veränd. zum Vorjahr (in Prozent)

WZ 2003	Wirtschaftszweig Hauptgruppe	Betriebe	Tätige Personen		Geleistete Arbeits- stunden	Arbeits- stunden je tät. Person
			insgesamt	darunter Arbeiter		
26.13	H. v. Hohlglas	-	1,7	1,6	-1,0	-2,7
26.14	H. v. Glasfasern u. Waren daraus	-	7,7	2,5	7,6	-0,1
26.15	H., Veredl., Bearb. v. sonst. Glas einschl. techn. Glaswaren	-	.	.	.	.
26.21	H. v. keramischen Haushaltswaren u. Ziergegenständen	-	.	.	.	.
26.22	H. v. Sanitärkeramik	-	.	.	.	.
26.23	H. v. keramischen Isolatoren u. Isolierteilen	-	.	.	.	.
26.25	H. v. keramischen Erzeugnissen, a. n. g.	-	.	.	.	.
26.26	H. v. feuerfesten keramischen Werkstoffen u. Waren	-20,0	-5,4	-5,8	-1,9	3,7
26.30	H. v. keramischen Wand- u. Bodenfliesen u. -platten	-	.	.	.	.
26.40	H. v. Ziegeln u. sonst. Baukeramik	-15,4	-10,2	-12,6	-8,8	1,5
26.61	H. v. Erzeugn. a. Beton, Zement u. Kalksandstein f. d. Bau	-15,6	-13,2	-13,0	-11,6	1,8
26.62	H. v. Gipserzeugnissen f. d. Bau	-	.	.	.	.
26.63	H. v. Frischbeton (Transportbeton)	-7,9	-1,4	2,0	1,7	3,1
26.64	H. v. Mörtel u. anderem Beton (Trockenbeton)	-	7,7	-9,6	-	-7,2
26.65	H. v. Faserzementwaren	-	.	.	.	.
26.66	H. v. Erzeugnissen a. Beton, Zement u. Gips, a. n. g.	-	.	.	.	.
26.70	Be- u. Verarbeitung v. Natur- u. Naturwerksteinen, a. n. g.	14,3	.	.	.	.
26.81	H. v. Mühl-, Mahl-, Schleif-, Wetz-, Poliersteinen, Schleifstoffen	-25,0	.	.	.	.
26.82	H. v. sonst. Erzeugn. a. nicht metallischen Mineralien, a. n. g.	-61,1	.	.	.	.
26	Glasgewerbe, H. v. Keramik, Verarb. v. Steinen u. Erden	-11,7	-3,9	-4,5	-2,4	1,5
DI	Glasgewerbe, H. v. Keramik, Verarb. v. Steinen u. Erden	-11,7	-3,9	-4,5	-2,4	1,5
27.10	Erzeugung v. Roheisen, Stahl u. Ferrolegierungen	33,3	.	.	.	.
27.21	H. v. Rohren, Rohrform-, Rohrverschlussstücken a. Gusseisen	100,0	.	.	.	.
27.22	H. v. Stahlrohren, Rohrformstücken usw. a. Stahl	16,7	.	.	.	.
27.31	H. v. Blankstahl	-	.	.	.	.
27.32	H. v. Kaltband mit einer Breite v. weniger als 600 mm	x	x	x	x	x
27.33	H. v. Kaltprofilen	-	.	.	.	.
27.41	Erzeugung u. erste Bearbeitung v. Edelmetallen	100,0	.	.	.	.
27.42	Erzeugung u. erste Bearbeitung v. Aluminium	-	.	.	.	.
27.43	Erzeugung u. erste Bearbeitung v. Blei, Zink u. Zinn	-	6,6	7,1	5,7	-0,8
27.44	Erzeugung u. erste Bearbeitung v. Kupfer	x	x	x	x	x
27.45	Erzeugung u. erste Bearbeitung v. sonst. NE-Metallen	-	.	.	.	.
27.51	Eisengießereien	-5,6	-9,6	-7,9	-8,4	1,4
27.52	Stahlgießereien	-	.	.	.	.
27.53	Leichtmetallgießereien	8,3	19,9	14,0	21,6	1,4
27.54	Buntmetallgießereien	-	.	.	.	.
27	Metallerzeugung u. -bearbeitung	8,5	0,0	0,3	0,3	0,3
28.11	H. v. Metallkonstruktionen	-	-3,3	-4,4	-0,3	3,1
28.12	H. v. Ausbauelementen a. Metall	-25,0	-8,8	-8,4	-8,4	0,4
28.21	H. v. Metallbehältern m. Fassungsvermögen v. mehr a. 300 l	9,1	.	.	.	.
28.22	H. v. Heizkörpern u. -kesseln f. Zentralheizungen	-	.	.	.	.
28.30	H. v. Dampfkesseln (oh. Zentralheizungskessel)	11,1	12,7	9,8	19,5	6,0
28.40	H. v. Schmiede-, Press-, Zieh- u. Stanzteilen usw.	-	-4,4	-4,2	-4,4	0,0
28.51	Oberflächenveredlung u. Wärmebehandlung	6,5	15,5	16,2	17,0	1,3
28.52	Mechanik, a. n. g.	16,4	20,2	18,0	22,1	1,6
28.62	H. v. Werkzeugen	3,4	-0,9	-2,4	-0,3	0,7
28.63	H. v. Schließern u. Beschlägen a. unedl. Metallen	-	6,5	6,6	-0,6	-6,6
28.71	H. v. Metallbehältern m. Fassungsverm. v. 300 l oder weniger	-	.	.	.	.

Jahr 2003

Bruttolohnsumme		Bruttogehaltsumme		Gesamtumsatz			Umsatz aus eigenen Erzeugnissen			WZ 2003
insgesamt	je Arbeiter	insgesamt	je Angest.	insgesamt	darunter Ausland	je tätiger Person	zusammen	darunter Ausland	je tätiger Person	
4,6	3,0	11,4	8,9	4,2	-9,7	2,4	4,3	-9,6	2,5	26.13
4,4	1,8	44,2	16,0	11,7	.	3,7	0,3	.	-6,9	26.14
.	.	.	.	.	.	.	.	.	.	26.15
.	.	.	.	.	.	.	.	.	.	26.21
.	.	.	.	.	.	.	.	.	.	26.22
.	.	.	.	.	.	.	.	.	.	26.23
.	.	.	.	.	.	.	.	.	.	26.25
-3,0	3,0	1,3	5,7	-2,1	21,2	3,5	-8,9	15,4	-3,7	26.26
.	.	.	.	.	.	.	.	.	.	26.30
-9,6	3,4	24,3	25,0	10,9	.	23,5	14,2	.	27,2	26.40
-12,6	0,5	-12,9	0,8	-0,5	.	14,7	-2,9	.	11,8	26.61
.	.	.	.	.	.	.	.	.	.	26.62
7,6	5,4	-4,7	3,6	25,0	x	26,7	26,4	x	28,1	26.63
-7,9	1,9	27,5	3,6	7,8	.	0,1	7,6	.	-0,1	26.64
.	.	.	.	.	.	.	.	.	.	26.65
.	.	.	.	.	.	.	.	.	.	26.66
.	.	.	.	.	.	.	.	.	.	26.70
.	.	.	.	.	.	.	.	.	.	26.81
.	.	.	.	.	.	.	.	.	.	26.82
-2,5	2,1	3,9	6,2	5,2	4,9	9,5	5,5	3,3	9,8	26
-2,5	2,1	3,9	6,2	5,2	4,9	9,5	5,5	3,3	9,8	DI
.	.	.	.	.	.	.	.	.	.	27.10
.	.	.	.	.	.	.	.	.	.	27.21
.	.	.	.	.	.	.	.	.	.	27.22
.	.	.	.	.	.	.	.	.	.	27.31
x	x	x	x	x	x	x	x	x	x	27.32
.	.	.	.	.	.	.	.	.	.	27.33
.	.	.	.	.	.	.	.	.	.	27.41
.	.	.	.	.	.	.	.	.	.	27.42
8,2	1,0	11,1	6,6	.	.	.	.	.	.	27.43
x	x	x	x	x	x	x	x	x	x	27.44
.	.	.	.	.	.	.	.	.	.	27.45
-8,7	-1,0	-13,7	4,8	0,5	12,1	11,1	0,9	12,5	11,6	27.51
.	.	.	.	.	.	.	.	.	.	27.52
16,8	2,5	45,0	-2,9	20,5	46,7	0,5	23,2	52,7	2,7	27.53
.	.	.	.	.	.	.	.	.	.	27.54
-1,0	-1,3	-1,2	-0,1	6,5	2,9	6,5	6,5	3,0	6,5	27
-5,0	-0,6	-3,0	-2,4	-0,4	.	3,0	-0,4	.	3,0	28.11
-4,6	4,2	-5,3	5,1	-2,4	.	7,0	-2,3	.	7,2	28.12
.	.	.	.	.	.	.	.	.	.	28.21
.	.	.	.	.	.	.	.	.	.	28.22
13,9	3,8	23,5	1,8	29,5	.	14,8	29,8	.	15,2	28.30
-10,2	-6,3	-8,4	-3,5	3,8	21,0	8,6	3,6	21,0	8,4	28.40
19,0	2,4	19,1	6,5	21,1	23,6	4,8	21,0	23,6	4,8	28.51
19,1	1,0	29,8	0,3	39,3	200,9	15,9	19,7	51,7	-0,4	28.52
2,5	5,1	4,0	0,7	5,4	.	6,4	7,2	.	8,2	28.62
8,3	1,6	10,9	4,7	8,4	.	1,8	8,3	.	1,7	28.63
.	.	.	.	.	.	.	.	.	.	28.71

## 2. Ergebnisse der Betriebe nach Wirtschaftszweigen – Jahresmittel bzw. Jahressummen

Noch: 2.2. Betriebe, tätige Personen, Arbeitsstunden, Löhne, Gehälter, Umsatz – Veränd. zum Vorjahr (in Prozent)

WZ 2003	Wirtschaftszweig Hauptgruppe	Betriebe	Tätige Personen		Geleistete Arbeits- stunden	Arbeits- stunden je tät. Person
			insgesamt	darunter Arbeiter		
28.72	H. v. Verpackungen u. Verschlüssen a. Eisen, Stahl, NE-Metall	-	.	.	.	.
28.73	H. v. Drahtwaren	-25,0	-16,2	-14,6	-17,5	-1,6
28.74	H. v. Schrauben, Nieten, Ketten u. Federn	-12,5	0,5	1,7	0,0	-0,5
28.75	H. v. sonst. Metallwaren, a. n. g.	-36,5	-1,2	-1,1	4,0	5,2
28	H. v. Metallerzeugnissen	-2,6	1,8	1,5	3,1	1,2
DJ	Metallerzeugung u. -bearbeitung, H. v. Metallerzeugnissen	-1,4	1,4	1,2	2,5	1,1
29.11	H. v. Verbrennungsmotoren, Turbinen (oh. f. Luft-, Straßenfzg.)	-	.	.	.	.
29.12	H. v. Pumpen u. Kompressoren	10,0	10,1	12,2	13,9	3,5
29.13	H. v. Armaturen	9,1	.	.	.	.
29.14	H. v. Lagern, Getrieben, Zahnrädern u. Antriebselementen	-9,1	-2,5	-1,8	-1,1	1,4
29.21	H. v. Öfen u. Brennern	-9,1	-1,8	1,9	-0,2	1,6
29.22	H. v. Hebezeugen u. Fördermitteln	-5,4	-8,6	-8,1	-11,3	-2,9
29.23	H. v. kälte- u. lufttechn. Erzeugnissen, nicht f. d. Haushalt	-3,8	-7,0	-5,2	5,0	12,9
29.24	H. v. sonst. nicht wirtschaftszweigspez. Maschinen, a. n. g.	-3,1	-7,1	0,4	-1,4	6,2
29.31	H. v. land- u. forstwirtschaftlichen Zugmaschinen	-50,0	.	.	.	.
29.32	H. v. sonst. land- u. forstwirtschaftlichen Maschinen	7,7	.	.	.	.
29.41	H. v. handgeführten kraftbetriebenen Werkzeugen	x	x	x	x	x
29.42	H. v. Werkzeugmaschinen f. d. Metallbearbeitung	x	x	x	x	x
29.43	H. v. Werkzeugmaschinen, a. n. g.	x	x	x	x	x
29.51	H. v. Masch. f. d. Metallerzeugung, v. Walzwerkseinricht. usw.	-	-10,5	-7,2	-6,0	5,1
29.52	H. v. Bergwerks-, Bau- u. Baustoffmaschinen	-23,5	-12,2	-15,3	-12,6	-0,5
29.53	H. v. Masch. f. d. Ernährungsgewerbe u. d. Tabakverarbeitung	-	-2,9	-4,5	3,0	6,1
29.54	H. v. Masch. f. d. Textil-, Bekleidungs- u. Ledergewerbe	-12,5	-2,3	-0,4	5,3	7,7
29.55	H. v. Masch. f. d. Papiergewerbe	33,3	33,8	34,8	53,8	14,9
29.56	H. v. Masch. f. bestimmte Wirtschaftszweige, a. n. g.	-1,8	-0,5	-0,3	3,1	3,7
29.71	H. v. elektrischen Haushaltsgeräten	-	-16,9	-18,9	-12,9	4,8
29.72	H. v. nichtelektr. Heiz-, Koch-, Heißwasser-, Heißluftger. a. n. g.	28,6	37,0	38,3	32,5	-3,3
29	Maschinenbau	-2,5	-2,1	-1,6	1,3	3,5
DK	Maschinenbau	-2,5	-2,1	-1,6	1,3	3,5
30.02	H. v. Datenverarbeitungsgeräten u. -einrichtungen	-10,0	.	.	.	.
30	H. v. Büromaschinen, DV-Geräten u. -Einrichtungen	-18,2	-17,0	-17,3	-7,9	11,1
31.10	H. v. Elektromotoren, Generatoren u. Transformatoren	-6,9	-5,6	-5,9	-5,4	0,1
31.20	H. v. Elektrizitätsverteilungs- u. -schalteinrichtungen	-7,7	-2,9	0,1	0,1	3,1
31.30	H. v. isolierten Elektrokabeln, -leitungen u. -drähten	20,0	.	.	.	.
31.40	H. v. Akkumulatoren u. Batterien	33,3	.	.	.	.
31.50	H. v. elektrischen Lampen u. Leuchten	12,5	-1,2	-2,7	0,4	1,6
31.61	H. v. elektr. Ausrüstungen f. Motoren u. Fahrzeuge, a. n. g.	40,0	0,2	-	4,8	4,6
31.62	H. v. sonst. elektrischen Ausrüstungen, a. n. g.	3,8	2,6	-0,7	-0,4	-2,9
31	H. v. Geräten der Elektrizitätserzeugung, -verteilung u. Ä.	0,6	-1,4	-0,8	1,0	2,5
32.10	H. v. elektronischen Bauelementen	4,3	8,3	11,0	18,0	9,0
32.20	H. v. Geräten u. Einrichtungen d. Telekommunikationstechnik	-7,4	0,1	-9,3	12,5	12,4
32.30	H. v. Rundfunkgeräten sowie phono- u. videotechn. Geräten	10,0	3,6	-	8,2	4,5
32	Rundfunk- u. Nachrichtentechnik	-	6,5	6,1	16,5	9,3
33.10	H. v. medizinischen Geräten u. orthopädischen Erzeugnissen	-1,6	3,0	-4,9	2,8	-0,2

Jahr 2003

Bruttolohnsumme		Bruttogehaltsumme		Gesamtumsatz			Umsatz aus eigenen Erzeugnissen			WZ 2003
insgesamt	je Arbeiter	insgesamt	je Angest.	insgesamt	darunter Ausland	je tätiger Person	zusammen	darunter Ausland	je tätiger Person	
.	.	.	.	.	.	.	.	.	.	28.72
-12,3	2,8	-19,8	4,1	20,7	-14,8	43,9	19,3	-15,6	42,3	28.73
6,2	4,4	2,3	5,8	8,5	14,9	8,0	6,4	8,6	5,8	28.74
2,1	3,2	1,6	3,4	2,9	4,5	4,2	5,0	4,9	6,3	28.75
2,3	0,8	3,7	0,7	7,3	19,1	5,4	6,3	11,0	4,4	28
1,3	0,1	2,4	0,3	7,0	10,3	5,6	6,4	6,6	4,9	DJ
.	.	.	.	.	.	.	.	.	.	29.11
12,1	0,0	6,4	1,0	25,7	48,0	14,2	26,6	48,8	15,0	29.12
.	.	.	.	.	.	.	.	.	.	29.13
3,6	5,5	-0,3	4,7	8,1	1,7	10,9	8,0	1,7	10,8	29.14
1,6	-0,3	-10,4	-2,2	-14,3	-8,7	-12,7	-18,9	-11,3	-17,4	29.21
-3,7	4,8	-6,8	2,9	-8,3	-19,1	0,3	-10,1	-20,0	-1,6	29.22
-2,5	2,8	-8,0	1,5	5,9	-10,1	13,8	2,2	-14,9	9,8	29.23
0,0	-0,4	-13,9	-0,5	-19,0	14,9	-12,7	-17,8	16,1	-11,5	29.24
.	.	.	.	.	.	.	.	.	.	29.31
.	.	.	.	.	.	.	.	.	.	29.32
x	x	x	x	x	x	x	x	x	x	29.41
x	x	x	x	x	x	x	x	x	x	29.42
x	x	x	x	x	x	x	x	x	x	29.43
-9,9	-2,9	-17,4	2,5	-5,9	.	5,2	-5,9	.	5,2	29.51
-17,6	-2,8	-2,4	3,2	1,5	.	15,6	-17,3	.	-5,8	29.52
-2,5	2,1	-0,1	-0,1	-2,0	-22,3	1,0	-0,9	-21,9	2,1	29.53
-2,3	-1,9	-0,9	5,3	16,3	43,7	19,0	15,9	43,7	18,5	29.54
45,7	8,1	49,2	13,0	34,6	.	0,6	33,3	.	-0,4	29.55
1,5	1,8	1,4	2,3	-6,8	-7,1	-6,3	-9,0	-10,4	-8,5	29.56
-14,4	5,5	-1,5	5,0	-20,3	.	-4,1	-25,4	.	-10,2	29.71
44,2	4,3	46,8	10,6	50,1	6,6	9,6	52,5	6,6	11,4	29.72
0,8	2,4	-0,8	2,4	-1,0	2,5	1,2	-2,1	0,7	0,0	29
0,8	2,4	-0,8	2,4	-1,0	2,5	1,2	-2,1	0,7	0,0	DK
.	.	.	.	.	.	.	.	.	.	30.02
-16,7	0,7	-15,0	2,0	-31,7	.	-17,6	-34,9	.	-21,5	30
-5,8	0,1	-1,5	3,1	-4,2	2,0	1,5	-4,2	1,6	1,4	31.10
-0,5	-0,6	-8,3	-1,6	7,1	32,1	10,2	7,0	31,3	10,1	31.20
.	.	.	.	.	.	.	.	.	.	31.30
.	.	.	.	.	.	.	.	.	.	31.40
-1,0	1,7	4,0	0,4	-4,3	-3,2	-3,2	-2,6	2,7	-1,4	31.50
1,5	1,5	2,5	1,4	24,9	.	24,7	24,9	.	24,7	31.61
-3,3	-2,6	6,0	0,6	14,0	.	11,1	3,9	.	1,2	31.62
-0,6	0,2	-2,9	-0,3	2,8	11,3	4,3	3,2	14,3	4,7	31
12,0	0,9	8,8	2,6	26,3	.	16,6	23,8	.	14,3	32.10
-6,3	3,4	11,5	1,1	10,1	7,0	10,0	6,4	5,8	6,3	32.20
6,0	6,0	28,1	15,6	16,1	.	12,1	14,5	.	10,6	32.30
8,6	2,3	9,6	2,5	24,5	.	16,8	21,9	.	14,4	32
-7,6	-2,8	22,0	-2,6	3,4	0,3	0,4	4,4	3,1	1,4	33.10

## 2. Ergebnisse der Betriebe nach Wirtschaftszweigen – Jahresmittel bzw. Jahressummen

Noch: 2.2. Betriebe, tätige Personen, Arbeitsstunden, Löhne, Gehälter, Umsatz – Veränd. zum Vorjahr (in Prozent)

WZ 2003	Wirtschaftszweig Hauptgruppe	Betriebe	Tätige Personen		Geleistete Arbeits- stunden	Arbeits- stunden je tät. Person
			insgesamt	darunter Arbeiter		
33.20	H. v. Mess-, Kontroll-, Navigations- u. ä. Instrumenten usw.	12,1	1,1	-4,6	9,1	7,9
33.30	H. v. industriellen Prozesssteuerungseinrichtungen	40,0	.	.	.	.
33.40	H. v. optischen u. fotografischen Geräten	-33,3	.	.	.	.
33.50	H. v. Uhren	-	.	.	.	.
33	Medizin-, Mess-, Steuer-, Regelungstechnik, Optik, H. v. Uhren	4,6	4,8	-1,5	8,9	3,9
DL	H. v. Büromaschinen; Elektrotechnik, Feinmechanik, Optik	1,5	2,3	0,8	7,5	5,1
34.10	H. v. Kraftwagen u. Kraftwagenmotoren	-	.	.	.	.
34.20	H. v. Karosserien, Aufbauten u. Anhängern	-10,7	.	.	.	.
34.30	H. v. Teilen u. Zubehör f. Kraftwagen u. Kraftwagenmotoren	8,0	4,4	3,8	2,2	-2,1
34	H. v. Kraftwagen u. Kraftwagenteilen	1,2	2,3	1,7	0,2	-2,1
35.11	Schiffbau (oh. Boots- u. Yachtbau)	-	.	.	.	.
35.12	Boots- u. Yachtbau	-	.	.	.	.
35.20	Bahnindustrie	11,1	-7,6	-8,7	-2,3	5,7
35.30	Luft- u. Raumfahrzeugbau	-16,7	.	.	.	.
35.41	H. v. Krafträdern	-	.	.	.	.
35.42	H. v. Fahrrädern	33,3	.	.	.	.
35.43	H. v. Behindertenfahrzeugen	-	.	.	.	.
35	Sonstiger Fahrzeugbau	4,3	-4,9	-5,5	0,3	5,5
DM	Fahrzeugbau	0,9	0,5	0,1	-0,1	-0,6
36.11	H. v. Sitzmöbeln	-11,1	-13,0	-12,6	-14,1	-1,3
36.12	H. v. Büro- u. Ladenmöbeln	5,3	-4,7	-7,3	-9,4	-4,9
36.13	H. v. Küchenmöbeln	25,0	2,9	8,8	12,7	9,6
36.14	H. v. sonst. Möbeln	-7,1	-5,3	-5,1	-2,3	3,1
36.15	H. v. Matratzen	-16,7	-7,3	-7,2	-8,0	-0,7
36.22	H. v. Schmuck, Gold-, Silberschmiedew. (oh. Phantasieschm.)	-	.	.	.	.
36.30	H. v. Musikinstrumenten	-6,7	-2,4	-1,5	-3,9	-1,6
36.40	H. v. Sportgeräten	-40,0	.	.	.	.
36.50	H. v. Spielwaren	10,0	6,5	7,3	2,8	-3,5
36.62	H. v. Besen u. Bürsten	-	-1,5	-2,0	-8,1	-6,7
36.63	H. v. Erzeugnissen, a. n. g.	40,0	56,4	57,0	58,6	1,5
36	H. v. Möbeln, Schmuck, Musikinstr., Sportgeräten, Spielw.	0,8	-1,5	-1,5	-2,4	-0,9
37.10	Recycling v. metallischen Altmaterialien u. Reststoffen	-16,7	-59,2	-62,3	-51,5	18,9
37.20	Recycling v. nicht metallischen Altmaterialien u. Reststoffen	40,0	36,9	39,1	29,3	-5,5
37	Recycling	23,8	-1,0	-1,6	2,0	3,1
DN	H. v. Möbeln, Schmuck, Musikinstr., Sportg., Spielw.; Recycl.	3,5	-1,4	-1,5	-1,9	-0,5
D	Verarbeitendes Gewerbe	-2,2	-0,6	-0,6	0,9	1,5
Hauptgruppen:						
A+EN	Vorleistungsgüterproduzenten und Energie	x	x	x	x	x
B	Investitionsgüterproduzenten	x	x	x	x	x
GG	Gebrauchsgüterproduzenten	x	x	x	x	x
VG	Verbrauchsgüterproduzenten	x	x	x	x	x
<b>Insgesamt</b>		<b>-1,8</b>	<b>-0,6</b>	<b>-0,6</b>	<b>0,9</b>	<b>1,5</b>

Jahr 2003

Bruttolohnsumme		Bruttogehaltsumme		Gesamtumsatz			Umsatz aus eigenen Erzeugnissen			WZ 2003
insgesamt	je Arbeiter	insgesamt	je Angest.	insgesamt	darunter Ausland	je tätiger Person	zusammen	darunter Ausland	je tätiger Person	
-9,5	-5,1	7,9	0,6	-25,2	10,2	-26,0	-25,6	10,5	-26,5	33.20
.	.	.	.	.	.	.	.	.	.	33.30
.	.	.	.	.	.	.	.	.	.	33.40
.	.	.	.	.	.	.	.	.	.	33.50
-2,9	-1,4	14,8	0,0	-11,0	5,9	-15,1	-11,8	6,1	-15,9	33
2,2	1,3	5,8	1,3	9,8	4,5	7,3	9,0	4,9	6,5	DL
.	.	.	.	.	.	.	.	.	.	34.10
.	.	.	.	.	.	.	.	.	.	34.20
3,1	-0,7	5,6	-1,0	12,3	45,8	7,6	10,5	45,5	5,8	34.30
-0,1	-1,8	3,9	-1,2	-2,6	.	-4,8	-3,3	.	-5,5	34
.	.	.	.	.	.	.	.	.	.	35.11
.	.	.	.	.	.	.	.	.	.	35.12
-6,1	2,8	-0,1	4,4	46,2	.	58,2	45,3	.	57,2	35.20
.	.	.	.	.	.	.	.	.	.	35.30
.	.	.	.	.	.	.	.	.	.	35.41
.	.	.	.	.	.	.	.	.	.	35.42
.	.	.	.	.	.	.	.	.	.	35.43
-3,1	2,6	0,1	3,3	30,9	.	37,7	30,3	.	37,0	35
-0,8	-0,8	2,6	0,2	0,4	-15,9	-0,1	-0,3	-15,9	-0,8	DM
-9,0	4,1	-13,5	0,9	-16,6	.	-4,2	-16,6	.	-4,2	36.11
-4,4	3,1	-0,3	-2,2	-1,8	106,8	3,0	-2,7	106,8	2,1	36.12
8,1	-0,6	-0,2	7,3	0,8	.	-2,0	0,6	.	-2,2	36.13
-2,4	2,8	-4,8	1,4	-4,2	8,8	1,1	-4,2	9,5	1,1	36.14
-0,5	7,3	3,8	12,4	7,0	.	15,4	7,0	.	15,4	36.15
.	.	.	.	.	.	.	.	.	.	36.22
-1,3	0,2	-4,9	3,5	0,3	6,2	2,8	-2,7	3,8	-0,3	36.30
.	.	.	.	.	.	.	.	.	.	36.40
4,5	-2,6	19,2	15,5	-6,7	-17,5	-12,4	-6,7	-17,5	-12,4	36.50
-1,1	0,9	0,4	-0,7	5,0	.	6,6	7,4	.	9,0	36.62
67,7	6,8	90,6	23,3	56,5	.	0,1	58,7	.	1,5	36.63
0,5	2,0	3,0	4,6	-3,9	.	-2,5	-4,3	.	-2,9	36
-66,6	-11,5	-51,8	-1,2	-41,5	.	43,4	-35,3	.	58,7	37.10
41,4	1,6	32,5	0,9	55,3	.	13,4	70,4	.	24,5	37.20
-4,4	-2,8	-1,3	-1,8	0,2	.	1,3	1,1	.	2,2	37
0,0	1,5	2,4	3,7	-3,4	11,7	-2,0	-3,7	17,3	-2,3	DN
1,0	1,6	2,3	2,8	6,1	-1,7	6,7	4,7	-2,6	5,3	D
x	x	x	x	x	x	x	x	x	x	A+EN
x	x	x	x	x	x	x	x	x	x	B
x	x	x	x	x	x	x	x	x	x	GG
x	x	x	x	x	x	x	x	x	x	VG
1,0	1,6	2,3	2,8	6,3	-1,7	6,9	4,9	-2,6	5,5	

### 3. Ergebnisse der Betriebe nach Regierungsbezirken und Kreisen – Jahresmittel bzw. Jahressummen

#### 3.1. Betriebe, tätige Personen, Arbeitsstunden, Löhne, Gehälter und Umsatz

Kreis-Nr.	Kreis Regierungsbezirk	Betriebe	Tätige Personen		Geleistete	Arbeits-	
			insgesamt	darunter Arbeiter	Arbeits-	stunden je	
					stunden	tät. Person	
						1 000	Std.
61	Chemnitz, Stadt	150	12 992	7 902	21 935		1 688
	Vorleistungsgüterproduzenten und Energie	55	3 813	2 624	6 267		1 644
	Investitionsgüterproduzenten	69	7 021	4 277	11 763		1 675
	Gebrauchsgüterproduzenten	1	.	.	.		.
	Verbrauchsgüterproduzenten	25	.	.	.		.
66	Plauen, Stadt	53	5 044	3 436	8 072		1 600
	Vorleistungsgüterproduzenten und Energie	17	1 354	929	2 138		1 579
	Investitionsgüterproduzenten	14	2 377	1 568	3 777		1 589
	Gebrauchsgüterproduzenten	2	.	.	.		.
	Verbrauchsgüterproduzenten	20	.	.	.		.
67	Zwickau, Stadt	58	12 290	10 248	19 464		1 584
	Vorleistungsgüterproduzenten und Energie	22	1 484	1 122	2 406		1 621
	Investitionsgüterproduzenten	25	9 755	8 351	15 318		1 570
	Gebrauchsgüterproduzenten	1	.	.	.		.
	Verbrauchsgüterproduzenten	11	.	.	.		.
71	Annaberg	95	6 561	5 286	10 885		1 659
	Vorleistungsgüterproduzenten und Energie	47	3 367	2 787	5 457		1 621
	Investitionsgüterproduzenten	23	1 704	1 282	2 884		1 692
	Gebrauchsgüterproduzenten	5	249	208	487		1 956
	Verbrauchsgüterproduzenten	20	1 241	1 008	2 058		1 658
73	Chemnitzer Land	100	9 177	6 894	15 204		1 657
	Vorleistungsgüterproduzenten und Energie	39	3 268	2 485	5 136		1 572
	Investitionsgüterproduzenten	38	4 330	3 266	7 553		1 744
	Gebrauchsgüterproduzenten	2	.	.	.		.
	Verbrauchsgüterproduzenten	21	.	.	.		.
77	Freiberg	129	9 094	6 899	15 322		1 685
	Vorleistungsgüterproduzenten und Energie	69	5 601	4 301	9 452		1 688
	Investitionsgüterproduzenten	24	1 327	926	2 192		1 652
	Gebrauchsgüterproduzenten	13	618	441	1 059		1 714
	Verbrauchsgüterproduzenten	23	1 547	1 232	2 620		1 694
78	Vogtlandkreis	181	12 815	9 844	21 336		1 665
	Vorleistungsgüterproduzenten und Energie	61	3 251	2 561	5 521		1 698
	Investitionsgüterproduzenten	44	4 008	2 898	6 725		1 678
	Gebrauchsgüterproduzenten	16	1 412	1 216	2 339		1 657
	Verbrauchsgüterproduzenten	61	4 145	3 169	6 752		1 629
81	Mittlerer Erzgebirgskreis	92	5 468	4 259	9 017		1 649
	Vorleistungsgüterproduzenten und Energie	43	3 018	2 384	5 002		1 657
	Investitionsgüterproduzenten	19	1 100	895	1 749		1 590
	Gebrauchsgüterproduzenten	7	389	292	690		1 774
	Verbrauchsgüterproduzenten	23	960	688	1 576		1 642



Bruttolohnsumme		Bruttogehaltsumme		Gesamtumsatz			Umsatz aus eigenen Erzeugnissen			Kreis- Nr.
insgesamt	je Arbeiter	insgesamt	je Angest.	insgesamt	darunter Ausland	je tätiger Person	zusammen	darunter Ausland	je tätiger Person	
1 000 €	€	1 000 €	€	1 000 €		€	1 000 €		€	
191 308	24 210	186 444	36 629	2 224 880	673 054	171 250	2 101 324	650 407	161 740	61
58 766	22 396	43 312	36 427	426 450	85 750	111 841	403 313	81 170	105 773	
112 077	26 205	106 976	38 985	1 482 181	575 676	211 107	1 408 129	558 339	200 560	
.	.	.	.	.	.	.	.	.	.	
.	.	.	.	.	.	.	.	.	.	
76 079	22 142	63 224	39 318	726 088	288 393	143 951	683 861	266 696	135 579	66
20 113	21 650	14 697	34 581	189 214	78 545	139 744	159 478	57 364	117 783	
39 301	25 064	35 821	44 278	324 728	188 615	136 613	322 555	188 615	135 698	
.	.	.	.	.	.	.	.	.	.	
.	.	.	.	.	.	.	.	.	.	
299 591	29 234	83 256	40 772	4 159 129	2 586 684	338 416	4 105 616	2 577 795	334 062	67
28 467	25 372	13 826	38 193	226 708	49 301	152 768	196 192	41 778	132 205	
255 691	30 618	60 698	43 232	3 672 641	2 536 443	376 488	3 650 149	2 535 076	374 182	
.	.	.	.	.	.	.	.	.	.	
.	.	.	.	.	.	.	.	.	.	
90 992	17 214	37 541	29 444	800 461	211 829	122 003	779 230	209 807	118 767	71
49 015	17 587	16 870	29 086	323 832	88 431	96 178	314 235	86 743	93 328	
24 569	19 165	13 663	32 377	355 655	104 801	208 718	348 352	104 799	204 432	
3 623	17 418	1 110	27 073	24 813	6 030	99 651	23 999	5 698	96 382	
13 785	13 676	5 898	25 313	96 161	12 568	77 487	92 643	12 567	74 652	
138 537	20 095	68 103	29 830	1 121 685	252 983	122 228	1 061 723	246 363	115 694	73
46 160	18 575	22 450	28 672	319 452	89 950	97 752	309 316	83 626	94 650	
74 607	22 844	37 393	35 144	670 808	155 642	154 921	661 924	155 394	152 869	
.	.	.	.	.	.	.	.	.	.	
.	.	.	.	.	.	.	.	.	.	
134 140	19 443	71 440	32 547	1 208 731	326 144	132 915	1 150 253	322 724	126 485	77
88 995	20 692	45 699	35 153	799 563	297 303	142 754	754 005	294 208	134 620	
19 455	21 010	12 659	31 569	139 867	16 161	105 401	134 880	16 091	101 643	
7 141	16 193	5 199	29 373	58 136	3 556	94 071	57 210	3 302	92 573	
18 548	15 055	7 883	25 025	211 165	9 124	136 500	204 158	9 124	131 970	
183 933	18 685	88 937	29 935	1 476 391	298 101	115 208	1 401 618	275 069	109 373	78
47 658	18 609	20 621	29 886	330 392	57 124	101 628	328 109	56 528	100 926	
63 215	21 813	37 455	33 743	537 819	90 914	134 186	497 318	75 995	124 081	
22 016	18 105	5 349	27 291	113 868	37 742	80 643	95 671	30 315	67 756	
51 044	16 107	25 511	26 138	494 312	112 320	119 255	480 520	112 232	115 928	
69 894	16 411	30 535	25 256	490 793	97 850	89 757	458 400	94 052	83 833	81
41 531	17 421	17 844	28 145	273 334	73 770	90 568	255 390	70 189	84 622	
15 765	17 615	5 254	25 629	97 644	10 725	88 767	93 375	10 526	84 886	
4 239	14 517	2 842	29 299	34 722	10 603	89 260	33 674	10 585	86 566	
8 358	12 148	4 594	16 890	85 093	2 752	88 639	75 961	2 752	79 126	

3. Ergebnisse der Betriebe nach Regierungsbezirken und Kreisen – Jahresmittel bzw. Jahressummen  
 Noch: 3.1. Betriebe, tätige Personen, Arbeitsstunden, Löhne, Gehälter und Umsatz

Kreis- Nr.	Kreis Regierungsbezirk	Betriebe	Tätige Personen		Geleistete Arbeits- stunden 1 000	Arbeits- stunden je tät. Person Std.
			insgesamt	darunter Arbeiter		
			82	Mittweida	130	8 367
	Vorleistungsgüterproduzenten und Energie	65	4 060	3 033	6 602	1 626
	Investitionsgüterproduzenten	34	2 430	1 654	4 218	1 736
	Gebrauchsgüterproduzenten	10	480	347	806	1 679
	Verbrauchsgüterproduzenten	22	1 397	1 032	2 273	1 627
88	Stollberg	83	5 219	3 816	8 477	1 624
	Vorleistungsgüterproduzenten und Energie	37	2 775	2 157	4 443	1 601
	Investitionsgüterproduzenten	25	1 291	862	2 172	1 682
	Gebrauchsgüterproduzenten	5	141	106	219	1 553
	Verbrauchsgüterproduzenten	17	1 014	691	1 643	1 620
91	Aue-Schwarzenberg	103	8 174	6 233	13 727	1 679
	Vorleistungsgüterproduzenten und Energie	46	4 264	3 270	7 138	1 674
	Investitionsgüterproduzenten	32	2 703	2 066	4 595	1 700
	Gebrauchsgüterproduzenten	6	248	191	397	1 601
	Verbrauchsgüterproduzenten	19	959	707	1 597	1 665
93	Zwickauer Land	66	4 348	3 441	7 085	1 629
	Vorleistungsgüterproduzenten und Energie	28	1 416	1 099	2 287	1 615
	Investitionsgüterproduzenten	27	2 419	1 952	3 902	1 613
	Gebrauchsgüterproduzenten	2	.	.	.	.
	Verbrauchsgüterproduzenten	9	.	.	.	.
	<b>Regierungsbezirk Chemnitz</b>	<b>1 241</b>	<b>99 549</b>	<b>74 324</b>	<b>164 424</b>	<b>1 652</b>
	Vorleistungsgüterproduzenten und Energie	528	37 672	28 751	61 848	1 642
	Investitionsgüterproduzenten	374	40 463	29 997	66 848	1 652
	Gebrauchsgüterproduzenten	70	4 157	3 306	6 963	1 675
	Verbrauchsgüterproduzenten	270	17 258	12 269	28 765	1 667

Bruttolohnsumme		Bruttogehaltsumme		Gesamtumsatz			Umsatz aus eigenen Erzeugnissen			Kreis- Nr.
insgesamt	je Arbeiter	insgesamt	je Angest.	insgesamt	darunter Ausland	je tätiger Person	zusammen	darunter Ausland	je tätiger Person	
1 000 €	€	1 000 €	€	1 000 €	€	€	1 000 €	€	€	
121 889	20 094	73 153	31 792	1 106 600	226 405	132 258	1 057 457	224 281	126 384	82
63 113	20 809	34 122	33 225	628 699	115 176	154 852	600 681	113 279	147 951	
39 228	23 717	27 806	35 832	309 306	102 038	127 286	295 014	101 835	121 405	
5 138	14 807	3 237	24 338	45 330	4 659	94 438	44 314	4 659	92 321	
14 410	13 963	7 988	21 885	123 265	4 532	88 236	117 448	4 509	84 072	
67 194	17 608	37 754	26 909	489 665	67 461	93 824	467 635	65 311	89 602	88
40 022	18 554	18 027	29 170	313 075	52 441	112 820	301 653	51 469	108 704	
16 114	18 694	12 999	30 301	109 668	10 682	84 948	102 421	9 539	79 335	
1 380	13 019	774	22 114	8 615	861	61 099	8 615	861	61 099	
9 678	14 006	5 954	18 433	58 306	3 478	57 501	54 946	3 443	54 187	
120 610	19 350	59 899	30 860	834 862	162 944	102 136	704 793	131 431	86 224	91
70 800	21 651	35 756	35 972	498 697	106 050	116 955	390 246	79 456	91 521	
38 432	18 602	18 335	28 783	238 455	37 405	88 219	231 998	35 655	85 830	
2 591	13 565	1 530	26 842	22 862	11 231	92 185	22 055	11 231	88 931	
8 787	12 429	4 279	16 980	74 848	8 258	78 048	60 494	5 089	63 080	
68 860	20 012	29 326	32 333	528 464	113 822	121 542	521 159	113 493	119 862	93
19 212	17 481	9 927	31 315	195 472	46 348	138 045	192 730	46 127	136 109	
43 239	22 151	16 754	35 876	285 857	66 878	118 172	281 437	66 770	116 344	
.	.	.	.	.	.	.	.	.	.	
.	.	.	.	.	.	.	.	.	.	
<b>1 563 028</b>	<b>21 030</b>	<b>829 612</b>	<b>32 888</b>	<b>15 167 749</b>	<b>5 305 669</b>	<b>152 365</b>	<b>14 493 069</b>	<b>5 177 427</b>	<b>145 587</b>	
573 852	19 959	293 151	32 861	4 524 887	1 140 188	120 113	4 205 347	1 061 939	111 631	
741 693	24 726	385 814	36 864	8 224 629	3 895 980	203 263	8 027 552	3 858 632	198 392	
56 685	17 146	24 076	28 291	487 252	76 185	117 212	464 142	68 105	111 653	
190 798	15 551	126 571	25 370	1 930 981	193 315	111 889	1 796 028	188 752	104 069	

3. Ergebnisse der Betriebe nach Regierungsbezirken und Kreisen – Jahresmittel bzw. Jahressummen  
 Noch: 3.1. Betriebe, tätige Personen, Arbeitsstunden, Löhne, Gehälter und Umsatz

Kreis- Nr.	Kreis Regierungsbezirk	Betriebe	Tätige Personen		Geleistete Arbeits- stunden 1 000	Arbeits- stunden je tät. Person Std.
			insgesamt	darunter Arbeiter		
			62	Dresden, Stadt	226	24 816
	Vorleistungsgüterproduzenten und Energie	78	11 570	5 837	19 228	1 662
	Investitionsgüterproduzenten	95	7 983	4 286	13 538	1 696
	Gebrauchsgüterproduzenten	6	353	191	606	1 717
	Verbrauchsgüterproduzenten	46	4 910	2 235	8 206	1 671
63	Görlitz, Stadt	22	2 976	2 011	4 731	1 590
	Vorleistungsgüterproduzenten und Energie	5	.	.	.	.
	Investitionsgüterproduzenten	9	.	.	.	.
	Gebrauchsgüterproduzenten	1	.	.	.	.
	Verbrauchsgüterproduzenten	7	304	182	474	1 559
64	Hoyerswerda, Stadt	13	1 849	1 312	2 560	1 385
	Vorleistungsgüterproduzenten und Energie	7	.	.	.	.
	Investitionsgüterproduzenten	5	138	116	221	1 601
	Verbrauchsgüterproduzenten	1	.	.	.	.
72	Bautzen	108	8 384	6 190	14 016	1 672
	Vorleistungsgüterproduzenten und Energie	41	2 459	1 952	4 061	1 651
	Investitionsgüterproduzenten	33	3 213	2 238	5 411	1 684
	Gebrauchsgüterproduzenten	7	696	546	1 182	1 698
	Verbrauchsgüterproduzenten	27	2 016	1 455	3 362	1 668
80	Meißen	101	9 545	6 657	15 319	1 605
	Vorleistungsgüterproduzenten und Energie	53	4 585	3 368	7 131	1 555
	Investitionsgüterproduzenten	28	3 533	2 376	5 904	1 671
	Gebrauchsgüterproduzenten	2	.	.	.	.
	Verbrauchsgüterproduzenten	17	.	.	.	.
84	Niederschlesischer Oberlausitzkreis	56	3 294	2 502	5 343	1 622
	Vorleistungsgüterproduzenten und Energie	32	1 560	1 163	2 535	1 625
	Investitionsgüterproduzenten	13	.	.	.	.
	Gebrauchsgüterproduzenten	2	.	.	.	.
	Verbrauchsgüterproduzenten	9	672	537	1 108	1 649
85	Riesa-Großenhain	77	7 339	5 394	12 262	1 671
	Vorleistungsgüterproduzenten und Energie	40	5 256	3 857	8 765	1 668
	Investitionsgüterproduzenten	23	1 215	862	2 107	1 734
	Gebrauchsgüterproduzenten	2	.	.	.	.
	Verbrauchsgüterproduzenten	12	.	.	.	.
86	Löbau-Zittau	96	6 294	4 640	10 369	1 647
	Vorleistungsgüterproduzenten und Energie	45	2 375	1 781	3 957	1 666
	Investitionsgüterproduzenten	21	1 422	945	2 463	1 732
	Gebrauchsgüterproduzenten	5	542	401	868	1 601
	Verbrauchsgüterproduzenten	25	1 956	1 513	3 082	1 576

Bruttolohnsumme		Bruttogehaltsumme		Gesamtumsatz			Umsatz aus eigenen Erzeugnissen			Kreis- Nr.
insgesamt	je Arbeiter	insgesamt	je Angest.	insgesamt	darunter Ausland	je tätiger Person	zusammen	darunter Ausland	je tätiger Person	
1 000 €	€	1 000 €	€	1 000 €	€	€	1 000 €	€	€	
339 519	27 055	540 768	44 083	5 831 143	1 753 390	234 975	5 591 708	1 730 871	225 327	62
164 881	28 248	276 421	48 216	2 595 291	1 300 965	224 312	2 482 771	1 287 228	214 587	
108 868	25 401	149 914	40 550	1 558 671	334 737	195 249	1 523 373	330 958	190 827	
3 670	19 215	6 189	38 204	40 697	8 885	115 289	37 968	8 885	107 558	
62 100	27 785	108 245	40 465	1 636 484	108 802	333 296	1 547 596	103 801	315 193	
50 030	24 878	39 941	41 390	482 588	199 337	162 160	473 392	199 143	159 070	63
.	.	.	.	.	.	.	.	.	.	
.	.	.	.	.	.	.	.	.	.	
2 835	15 577	2 559	20 975	30 394	5 811	99 980	29 067	5 811	95 615	
39 130	29 825	23 607	43 961	235 951	6 045	127 610	226 488	6 045	122 492	64
.	.	.	.	.	.	.	.	.	.	
2 123	18 302	945	42 955	8 889	-	64 413	8 889	-	64 413	
.	.	.	.	.	.	.	.	.	.	
126 036	20 361	74 568	33 987	1 173 415	157 103	139 959	1 109 679	152 621	132 357	72
38 000	19 467	15 046	29 677	241 501	47 643	98 211	215 333	46 052	87 569	
54 846	24 507	40 677	41 720	466 652	67 555	145 239	441 170	64 665	137 308	
10 699	19 595	4 385	29 233	96 590	11 409	138 779	96 558	11 409	138 733	
22 490	15 457	14 459	25 774	368 673	30 496	182 874	356 617	30 496	176 893	
157 934	23 725	106 545	36 892	1 376 380	641 644	144 199	1 281 799	575 533	134 290	80
70 353	20 889	40 614	33 372	469 043	89 189	102 299	445 451	78 815	97 154	
71 122	29 934	50 426	43 583	774 697	542 853	219 275	705 738	487 117	199 756	
.	.	.	.	.	.	.	.	.	.	
.	.	.	.	.	.	.	.	.	.	
49 778	19 895	25 027	31 600	445 646	84 041	135 290	425 244	83 350	129 097	84
22 232	19 116	12 433	31 317	162 820	45 003	104 372	155 780	44 314	99 859	
.	.	.	.	.	.	.	.	.	.	
.	.	.	.	.	.	.	.	.	.	
8 341	15 533	2 567	19 015	154 705	3 090	230 216	143 402	3 090	213 396	
115 469	21 407	71 303	36 660	1 698 508	478 481	231 436	1 617 258	457 061	220 365	85
88 385	22 915	54 960	39 285	1 390 963	437 133	264 643	1 331 839	417 782	253 394	
17 580	20 394	11 266	31 915	151 394	27 417	124 604	147 452	27 253	121 360	
.	.	.	.	.	.	.	.	.	.	
.	.	.	.	.	.	.	.	.	.	
78 610	16 942	44 881	27 135	602 927	96 452	95 794	590 414	95 572	93 806	86
29 018	16 293	17 271	29 076	194 236	36 014	81 784	188 535	35 395	79 383	
16 594	17 560	12 508	26 222	141 389	39 419	99 430	140 056	39 402	98 492	
7 726	19 267	4 473	31 723	39 997	6 655	73 795	37 329	6 616	68 873	
25 272	16 703	10 629	23 993	227 305	14 364	116 209	224 496	14 158	114 773	

3. Ergebnisse der Betriebe nach Regierungsbezirken und Kreisen – Jahresmittel bzw. Jahressummen  
 Noch: 3.1. Betriebe, tätige Personen, Arbeitsstunden, Löhne, Gehälter und Umsatz

Kreis- Nr.	Kreis Regierungsbezirk	Betriebe	Tätige Personen		Geleistete	Arbeits-
			insgesamt	darunter Arbeiter	Arbeits-	stunden je
					stunden	tät. Person
					1 000	Std.
87	Sächsische Schweiz	87	5 873	4 274	9 600	1 635
	Vorleistungsgüterproduzenten und Energie	47	2 977	2 268	4 924	1 654
	Investitionsgüterproduzenten	26	1 919	1 357	3 046	1 587
	Gebrauchsgüterproduzenten	2	.	.	.	.
	Verbrauchsgüterproduzenten	13	.	.	.	.
90	Weißeritzkreis	74	5 319	3 676	8 374	1 574
	Vorleistungsgüterproduzenten und Energie	31	2 639	2 064	4 059	1 538
	Investitionsgüterproduzenten	24	1 005	687	1 632	1 624
	Gebrauchsgüterproduzenten	9	1 072	578	1 687	1 574
	Verbrauchsgüterproduzenten	10	604	347	996	1 649
92	Kamenz	158	10 393	7 079	17 238	1 659
	Vorleistungsgüterproduzenten und Energie	73	3 984	2 965	6 624	1 663
	Investitionsgüterproduzenten	42	2 844	1 854	4 676	1 644
	Gebrauchsgüterproduzenten	5	364	274	609	1 673
	Verbrauchsgüterproduzenten	38	3 201	1 986	5 330	1 665
	<b>Regierungsbezirk Dresden</b>	<b>1 017</b>	<b>86 082</b>	<b>56 283</b>	<b>141 391</b>	<b>1 643</b>
	Vorleistungsgüterproduzenten und Energie	453	39 446	26 704	64 199	1 628
	Investitionsgüterproduzenten	318	26 391	16 879	43 933	1 665
	Gebrauchsgüterproduzenten	42	3 403	2 287	5 556	1 633
	Verbrauchsgüterproduzenten	204	16 841	10 413	27 702	1 645

Bruttolohnsumme		Bruttogehaltsumme		Gesamtumsatz			Umsatz aus eigenen Erzeugnissen			Kreis- Nr.
insgesamt	je Arbeiter	insgesamt	je Angest.	insgesamt	darunter Ausland	je tätiger Person	zusammen	darunter Ausland	je tätiger Person	
1 000 €	€	1 000 €	€	1 000 €		€	1 000 €		€	
86 449	20 227	50 440	31 545	777 222	171 636	132 338	750 716	169 936	127 825	87
44 510	19 625	23 658	33 368	384 016	117 342	128 994	361 615	115 916	121 470	
30 654	22 590	20 377	36 258	280 994	36 839	146 427	277 995	36 565	144 865	
.	.	.	.	.	.	.	.	.	.	
.	.	.	.	.	.	.	.	.	.	
71 384	19 419	49 208	29 950	545 541	111 764	102 565	532 808	109 191	100 171	90
43 124	20 893	19 091	33 202	302 872	40 880	114 768	296 648	40 753	112 409	
12 586	18 320	10 873	34 192	72 221	12 070	71 862	70 112	11 808	69 763	
11 383	19 694	15 700	31 781	140 796	58 440	131 340	137 372	56 266	128 146	
4 292	12 369	3 544	13 790	29 652	374	49 093	28 675	365	47 475	
140 109	19 792	103 314	31 175	3 119 475	428 889	300 152	2 497 221	331 222	240 279	92
55 906	18 855	34 891	34 240	472 063	80 779	118 490	451 645	79 219	113 365	
40 206	21 686	33 460	33 798	485 392	176 798	170 672	431 566	175 053	151 746	
4 923	17 967	2 208	24 533	39 672	18 101	108 989	39 596	18 101	108 780	
39 076	19 676	32 756	26 960	2 122 349	153 212	663 027	1 574 414	58 848	491 851	
<b>1 254 450</b>	<b>22 288</b>	<b>1 129 602</b>	<b>37 907</b>	<b>16 288 796</b>	<b>4 128 784</b>	<b>189 224</b>	<b>15 096 728</b>	<b>3 910 546</b>	<b>175 376</b>	
597 845	22 388	519 428	40 765	6 466 273	2 237 432	163 927	6 171 523	2 187 956	156 455	
412 402	24 433	373 991	39 318	4 454 502	1 430 604	168 789	4 253 609	1 365 543	161 176	
43 747	19 129	34 723	31 114	402 747	111 447	118 351	392 937	109 232	115 468	
200 456	19 251	201 459	31 341	4 965 275	349 302	294 833	4 278 659	247 815	254 062	

3. Ergebnisse der Betriebe nach Regierungsbezirken und Kreisen – Jahresmittel bzw. Jahressummen  
 Noch: 3.1. Betriebe, tätige Personen, Arbeitsstunden, Löhne, Gehälter und Umsatz

Kreis- Nr.	Kreis Regierungsbezirk	Betriebe	Tätige Personen		Geleistete Arbeits- stunden 1 000	Arbeits- stunden je tät. Person Std.
			insgesamt	darunter Arbeiter		
			65	Leipzig, Stadt	161	12 997
	Vorleistungsgüterproduzenten und Energie	65	4 062	2 527	6 740	1 659
	Investitionsgüterproduzenten	59	5 319	3 269	8 784	1 651
	Gebrauchsgüterproduzenten	4	221	184	310	1 403
	Verbrauchsgüterproduzenten	34	3 395	1 800	5 414	1 595
74	Delitzsch	78	5 982	4 058	9 931	1 660
	Vorleistungsgüterproduzenten und Energie	44	2 423	1 711	4 173	1 722
	Investitionsgüterproduzenten	24	2 312	1 503	3 757	1 625
	Gebrauchsgüterproduzenten	2	.	.	.	.
	Verbrauchsgüterproduzenten	8	.	.	.	.
75	Döbeln	71	5 066	3 883	8 871	1 751
	Vorleistungsgüterproduzenten und Energie	25	1 204	917	2 148	1 784
	Investitionsgüterproduzenten	28	2 424	1 895	4 322	1 783
	Gebrauchsgüterproduzenten	4	154	117	250	1 623
	Verbrauchsgüterproduzenten	14	1 284	955	2 151	1 675
79	Leipziger Land	76	5 109	3 290	8 527	1 669
	Vorleistungsgüterproduzenten und Energie	26	2 303	1 552	3 835	1 665
	Investitionsgüterproduzenten	29	1 511	911	2 651	1 754
	Gebrauchsgüterproduzenten	3	248	209	395	1 593
	Verbrauchsgüterproduzenten	19	1 046	618	1 646	1 574
83	Muldentalkreis	95	4 863	3 603	8 236	1 694
	Vorleistungsgüterproduzenten und Energie	56	2 544	1 799	4 426	1 740
	Investitionsgüterproduzenten	22	1 162	830	1 908	1 642
	Verbrauchsgüterproduzenten	17	1 157	974	1 903	1 645
89	Torgau-Oschatz	66	4 379	3 358	7 317	1 671
	Vorleistungsgüterproduzenten und Energie	34	2 137	1 690	3 473	1 625
	Investitionsgüterproduzenten	13	495	339	834	1 685
	Gebrauchsgüterproduzenten	1	.	.	.	.
	Verbrauchsgüterproduzenten	18	.	.	.	.
	<b>Regierungsbezirk Leipzig</b>	<b>547</b>	<b>38 395</b>	<b>25 972</b>	<b>64 129</b>	<b>1 670</b>
	Vorleistungsgüterproduzenten und Energie	250	14 673	10 196	24 795	1 690
	Investitionsgüterproduzenten	174	13 223	8 747	22 256	1 683
	Gebrauchsgüterproduzenten	14	892	749	1 396	1 565
	Verbrauchsgüterproduzenten	109	9 606	6 280	15 682	1 633



Bruttolohnsumme		Bruttogehaltsumme		Gesamtumsatz			Umsatz aus eigenen Erzeugnissen			Kreis- Nr.
insgesamt	je Arbeiter	insgesamt	je Angest.	insgesamt	darunter Ausland	je tätiger Person	zusammen	darunter Ausland	je tätiger Person	
1 000 €	€	1 000 €	€	1 000 €	€	€	1 000 €	€	€	
190 523	24 489	212 503	40 733	1 717 430	371 899	132 140	1 618 983	368 238	124 566	65
59 619	23 593	66 714	43 462	595 207	135 017	146 531	575 207	133 245	141 607	
82 583	25 262	89 040	43 434	659 418	175 237	123 974	604 558	173 348	113 660	
4 476	24 326	1 124	30 378	9 769	1 246	44 204	9 270	1 246	41 946	
43 844	24 358	55 625	34 875	453 036	60 399	133 442	429 947	60 399	126 641	
90 061	22 193	68 265	35 481	992 372	160 412	165 893	928 310	159 706	155 184	74
36 849	21 537	28 231	39 650	560 508	94 832	231 328	521 422	94 562	215 197	
36 465	24 261	26 154	32 329	276 988	57 133	119 804	257 548	56 697	111 396	
.	.	.	.	.	.	.	.	.	.	
76 655	19 741	39 708	33 566	881 222	171 932	173 948	764 890	167 835	150 985	75
19 554	21 324	9 923	34 575	174 159	31 340	144 650	165 864	30 177	137 761	
40 449	21 345	18 087	34 191	391 078	104 625	161 336	379 580	104 090	156 592	
1 855	15 855	1 068	28 865	10 047	1 765	65 240	10 047	1 765	65 240	
14 796	15 493	10 629	32 307	305 938	34 202	238 269	209 399	31 803	163 083	
70 206	21 339	60 448	33 231	1 010 571	408 376	197 802	972 856	407 918	190 420	79
39 232	25 278	30 906	41 153	689 437	366 960	299 365	665 817	366 945	289 109	
18 414	20 213	21 815	36 358	191 689	36 832	126 862	183 267	36 804	121 289	
3 249	15 545	1 102	28 256	29 340	1 890	118 306	28 757	1 720	115 956	
9 312	15 068	6 625	15 479	100 105	2 693	95 703	95 014	2 448	90 836	
72 315	20 071	41 155	32 663	707 893	100 799	145 567	684 150	100 009	140 685	83
39 080	21 723	24 550	32 953	423 840	53 397	166 604	404 750	52 613	159 100	
17 548	21 142	11 207	33 756	157 856	43 390	135 849	155 672	43 384	133 969	
15 687	16 106	5 399	29 503	126 196	4 012	109 072	123 728	4 012	106 939	
60 778	18 099	26 726	26 176	570 630	89 576	130 311	511 792	77 448	116 874	89
35 299	20 887	14 472	32 376	368 485	85 561	172 431	333 671	73 585	156 140	
5 841	17 230	4 369	28 006	36 234	2 199	73 200	34 706	2 047	70 113	
.	.	.	.	.	.	.	.	.	.	
.	.	.	.	.	.	.	.	.	.	
<b>560 537</b>	<b>21 582</b>	<b>448 804</b>	<b>36 127</b>	<b>5 880 118</b>	<b>1 302 994</b>	<b>153 148</b>	<b>5 480 980</b>	<b>1 281 154</b>	<b>142 752</b>	
229 633	22 522	174 797	39 043	2 811 636	767 107	191 620	2 666 731	751 127	181 744	
201 300	23 014	170 672	38 130	1 713 263	419 417	129 567	1 615 332	416 370	122 161	
13 392	17 880	4 161	29 098	79 879	6 718	89 550	78 469	6 548	87 970	
116 211	18 505	99 174	29 818	1 275 339	109 753	132 765	1 120 448	107 109	116 640	

### 3. Ergebnisse der Betriebe nach Regierungsbezirken und Kreisen – Jahresmittel bzw. Jahressummen

#### 3.2. Betriebe, tätige Personen, Arbeitsstunden, Löhne, Gehälter, Umsatz - Veränderung zum Vorjahr (in Prozent)

Kreis-Nr.	Kreis Regierungsbezirk	Betriebe	Tätige Personen		Geleistete Arbeits- stunden	Arbeits- stunden je tät. Person
			insgesamt	darunter Arbeiter		
61	Chemnitz, Stadt	-5,7	-5,3	-8,1	-0,9	4,7
66	Plauen, Stadt	1,9	-1,4	-1,7	-0,4	1,0
67	Zwickau, Stadt	-	-3,9	-4,5	-6,8	-3,0
71	Annaberg	4,4	3,5	5,7	3,2	-0,3
73	Chemnitzer Land	2,0	1,9	1,5	2,7	0,8
77	Freiberg	-1,5	-3,2	-2,5	-1,0	2,2
78	Vogtlandkreis	-3,7	-1,3	-1,2	1,6	3,0
81	Mittlerer Erzgebirgskreis	-4,2	2,0	0,9	-0,4	-2,3
82	Mittweida	-1,5	0,3	-0,7	0,6	0,3
88	Stollberg	-	1,0	1,6	-0,7	-1,7
91	Aue-Schwarzenberg	1,0	2,9	2,6	2,3	-0,6
93	Zwickauer Land	-4,3	-3,1	-3,8	-1,7	1,4
	<b>Regierungsbezirk Chemnitz</b>	<b>-1,6</b>	<b>-1,1</b>	<b>-1,4</b>	<b>-0,4</b>	<b>0,7</b>
62	Dresden, Stadt	3,2	3,7	4,0	9,7	5,8
63	Görlitz, Stadt	-8,3	12,7	15,6	13,0	0,3
64	Hoyerswerda, Stadt	-	-10,4	-8,1	-15,5	-5,7
72	Bautzen	-	-1,1	-1,7	1,4	2,5
80	Meißen	-3,8	-1,9	-1,0	-0,6	1,3
84	Niederschlesischer Oberlausitzkreis	-1,8	-6,9	-7,3	-6,0	0,9
85	Riesa-Großenhain	-6,1	0,3	0,7	-0,3	-0,6
86	Löbau-Zittau	1,1	3,6	4,0	5,5	1,8
87	Sächsische Schweiz	-2,2	-2,5	-1,5	-2,7	-0,3
90	Weißeritzkreis	-2,6	-0,1	-0,7	1,6	1,7
92	Kamenz	-3,1	-0,3	0,1	1,2	1,5
	<b>Regierungsbezirk Dresden</b>	<b>-1,5</b>	<b>0,6</b>	<b>0,7</b>	<b>2,8</b>	<b>2,2</b>
65	Leipzig, Stadt	1,9	3,7	3,6	5,2	1,5
74	Delitzsch	-7,1	-3,9	-3,1	2,9	7,0
75	Döbeln	-2,7	-2,7	1,7	-1,1	1,7
79	Leipziger Land	-12,6	-7,8	-8,4	-6,3	1,6
83	Muldentalkreis	-1,0	-2,5	-2,6	0,3	2,9
89	Torgau-Oschatz	1,5	-6,0	-2,8	-5,2	0,8
	<b>Regierungsbezirk Leipzig</b>	<b>-2,8</b>	<b>-1,9</b>	<b>-1,1</b>	<b>0,3</b>	<b>2,3</b>

Bruttolohnsumme		Bruttogehaltsumme		Gesamtumsatz			Umsatz aus eigenen Erzeugnissen			Kreis-Nr.
insgesamt	je Arbeiter	insgesamt	je Angest.	insgesamt	darunter Ausland	je tätiger Person	zusammen	darunter Ausland	je tätiger Person	
-6,5	1,8	-0,1	0,6	0,0	-11,5	5,6	-0,1	-10,5	5,5	61
-8,0	-6,4	-6,6	-5,8	-1,1	10,1	0,3	-0,7	12,8	0,7	66
-5,6	-1,1	-0,9	-0,1	-16,9	-21,5	-13,6	-17,3	-21,6	-13,9	67
7,7	1,9	3,9	8,9	7,7	26,6	4,0	8,0	27,1	4,3	71
2,4	0,9	5,3	2,3	2,4	14,7	0,5	2,3	16,0	0,4	73
-1,0	1,6	-1,3	4,1	0,9	6,7	4,2	1,1	7,4	4,4	77
1,9	3,2	-0,4	1,5	12,5	50,1	14,0	11,3	45,4	12,8	78
4,0	3,1	9,8	3,5	4,0	7,5	1,9	2,4	4,0	0,4	81
3,8	4,5	7,6	4,6	7,8	1,5	7,5	8,5	2,2	8,2	82
2,9	1,2	0,5	1,1	3,5	17,7	2,5	4,4	19,4	3,3	88
4,7	2,1	6,1	1,9	0,1	-1,2	-2,7	2,2	1,9	-0,7	91
-1,2	2,7	1,3	1,6	3,3	17,8	6,6	3,6	17,6	6,9	93
<b>-0,8</b>	<b>0,7</b>	<b>1,2</b>	<b>1,4</b>	<b>-3,0</b>	<b>-9,2</b>	<b>-1,9</b>	<b>-3,2</b>	<b>-9,3</b>	<b>-2,1</b>	
6,8	2,8	5,9	2,4	16,6	0,6	12,5	16,1	0,3	12,0	62
13,4	-2,0	8,4	1,2	48,8	35,2	32,0	49,8	35,1	32,9	63
-4,4	4,0	-1,2	17,0	6,2	10,3	18,5	6,9	10,3	19,2	64
-0,7	1,0	4,8	4,0	24,5	9,9	25,9	25,2	8,2	26,5	72
2,2	3,2	0,4	4,4	-0,7	-1,3	1,2	-2,5	-7,3	-0,6	80
-3,0	4,6	-2,8	2,8	-2,3	-27,8	4,9	-3,3	-28,4	3,8	84
0,8	0,1	0,4	1,5	6,0	5,2	5,8	4,9	3,5	4,6	85
5,3	1,3	8,6	6,1	7,2	6,6	3,5	7,7	7,0	4,1	86
-0,5	0,9	-0,1	5,3	1,6	17,8	4,2	2,4	19,7	5,0	87
2,9	3,7	1,4	0,0	0,6	1,6	0,7	0,6	0,8	0,7	90
4,1	4,1	2,8	4,0	56,4	21,7	56,9	35,2	-4,2	35,7	92
<b>3,2</b>	<b>2,5</b>	<b>4,0</b>	<b>3,5</b>	<b>18,1</b>	<b>4,3</b>	<b>17,3</b>	<b>14,5</b>	<b>0,7</b>	<b>13,8</b>	
4,6	1,0	3,6	-0,3	8,5	12,8	4,6	7,1	12,2	3,3	65
-2,1	1,0	-1,8	4,0	0,0	-10,5	4,0	0,1	-10,4	4,1	74
5,3	3,5	-0,7	16,5	10,4	68,3	13,5	9,7	66,2	12,7	75
-3,4	5,4	-6,3	0,5	-7,1	20,4	0,8	-2,0	43,9	6,3	79
-0,5	2,2	0,2	2,5	2,1	11,0	4,7	2,5	11,1	5,1	83
-2,5	0,4	-6,6	9,8	5,9	8,2	12,6	6,6	5,4	13,4	89
<b>1,1</b>	<b>2,2</b>	<b>0,0</b>	<b>3,7</b>	<b>3,3</b>	<b>15,9</b>	<b>5,3</b>	<b>3,9</b>	<b>21,5</b>	<b>5,9</b>	

#### 4. Ergebnisse der fachlichen Betriebsteile nach Wirtschaftszweigen – Jahresmittel bzw. Jahressummen

##### 4.1. Fachliche Betriebsteile, tätige Personen und Umsatz

WZ 2003	Wirtschaftszweig Hauptgruppe	Fachliche Betriebs- teile	Tätige Personen		Umsatz	
			insgesamt	darunter Arbeiter	insgesamt	darunter Ausland
10	Kohlenbergbau, Torfgewinnung	2	.	.	.	.
CA	Kohlenbergbau, Torfgewinnung, Gew. v. Erdöl, Erdgas usw.	2	.	.	.	.
14	Gew. v. Steinen u. Erden, sonst. Bergbau	92	.	.	.	.
CB	Erzbergbau, Gew. v. Steinen u. Erden, sonst. Bergbau	92	.	.	.	.
C	Bergbau u. Gewinnung v. Steinen u. Erden	94	3 349	2 458	519 425	11 870
15	Ernährungsgewerbe	380	.	.	.	.
16	Tabakverarbeitung	1	.	.	.	.
DA	Ernährungsgewerbe u. Tabakverarbeitung	381	21 545	14 953	4 988 101	156 947
17	Textilgewerbe	193	12 026	9 383	995 555	284 832
18	Bekleidungsgewerbe	47	2 085	1 521	169 743	16 417
DB	Textil- u. Bekleidungsgewerbe	239	14 112	10 903	1 165 298	301 250
DC	Ledergewerbe	18	.	.	.	.
DD	Holzgewerbe (oh. H. v. Möbeln)	85	3 670	2 940	667 162	.
21	Papiergewerbe	93	5 714	4 369	1 024 292	389 410
22	Verlagsgew., Druckgew., Vervielf. bespielter Tonträger usw.	115	7 413	3 524	972 279	71 637
DE	Papier-, Verlags- u. Druckgewerbe	208	13 127	7 892	1 996 572	461 046
DF	Kokerei, Mineralölverarb., H. u. Verarb. v. Spalt-, Brutstoffen	2	.	.	.	.
DG	H. v. chemischen Erzeugnissen	100	8 657	4 987	1 643 987	809 793
DH	H. v. Gummi- u. Kunststoffwaren	184	8 846	6 885	1 005 110	213 190
DI	Glasgewerbe, H. v. Keramik, Verarb. v. Steinen u. Erden	251	11 114	8 186	1 404 176	191 743
27	Metallerzeugung u. -bearbeitung	87	7 868	6 361	1 427 715	356 001
28	H. v. Metallerzeugnissen	560	27 151	20 932	2 844 181	333 237
DJ	Metallerzeugung u. -bearbeitung, H. v. Metallerzeugnissen	647	35 019	27 292	4 271 897	689 238
DK	Maschinenbau	524	33 970	21 565	4 340 329	1 821 911
30	H. v. Büromaschinen, DV-Geräten u. -Einrichtungen	12	806	477	66 343	.
31	H. v. Geräten der Elektrizitätserzeugung, -verteilung u. Ä.	197	12 294	8 254	1 416 792	340 560
32	Rundfunk- u. Nachrichtentechnik	67	12 377	6 038	2 518 706	.
33	Medizin-, Mess-, Steuer-, Regelungstechnik, Optik, H. v. Uhren	140	5 464	3 235	609 638	170 387
DL	H. v. Büromaschinen; Elektrotechnik, Feinmechanik, Optik	415	30 942	18 005	4 611 480	1 817 104
34	H. v. Kraftwagen u. Kraftwagenteilen	105	19 964	16 532	6 634 081	3 322 169
35	Sonstiger Fahrzeugbau	28	6 196	4 581	887 946	241 390
DM	Fahrzeugbau	133	26 160	21 112	7 522 027	3 563 560
36	H. v. Möbeln, Schmuck, Musikinstr., Sportgeräten, Spielw.	147	7 199	5 715	705 837	.
37	Recycling	29	598	430	89 169	.
DN	H. v. Möbeln, Schmuck, Musikinstr., Sportg., Spielw.; Recycl.	176	7 796	6 145	795 007	119 757
D	Verarbeitendes Gewerbe	3 365	216 022	151 823	34 551 352	10 357 257
A	Vorleistungsgüterproduzenten und Energie	1 509	89 095	64 225	12 965 351	3 948 514
B	Investitionsgüterproduzenten	1 070	79 706	55 718	14 010 953	5 689 865
GG	Gebrauchsgüterproduzenten	152	8 098	6 029	912 431	191 087
VG	Verbrauchsgüterproduzenten	727	42 472	28 309	7 182 042	539 661
	<b>Insgesamt</b>	<b>3 458</b>	<b>219 371</b>	<b>154 280</b>	<b>35 070 777</b>	<b>10 369 127</b>

#### 4. Ergebnisse der fachlichen Betriebsteile nach Wirtschaftszweigen – Jahresmittel bzw. Jahressummen

##### 4.2. Fachliche Betriebsteile, tätige Personen und Umsatz – Veränderung zum Vorjahr (in Prozent)

WZ 2003	Wirtschaftszweig Hauptgruppe	Fachliche Betriebs- teile	Tätige Personen		Umsatz	
			insgesamt	darunter Arbeiter	insgesamt	darunter Ausland
10	Kohlenbergbau, Torfgewinnung	-	.	.	.	.
CA	Kohlenbergbau, Torfgewinnung, Gew. v. Erdöl, Erdgas usw.	-	.	.	.	.
14	Gew. v. Steinen u. Erden, sonst. Bergbau	-4,2	.	.	.	.
CB	Erzbergbau, Gew. v. Steinen u. Erden, sonst. Bergbau	-4,2	.	.	.	.
C	Bergbau u. Gewinnung v. Steinen u. Erden	-4,1	-4,4	-2,9	7,3	16,1
15	Ernährungsgewerbe	-2,6	.	.	.	.
16	Tabakverarbeitung	-	.	.	.	.
DA	Ernährungsgewerbe u. Tabakverarbeitung	-2,6	-5,2	-2,2	18,2	-17,1
17	Textilgewerbe	-1,5	-2,6	-2,6	-0,9	8,9
18	Bekleidungsgewerbe	-7,8	-6,6	-8,6	1,1	8,2
DB	Textil- u. Bekleidungsgewerbe	-3,2	-3,2	-3,5	-0,6	8,8
DC	Ledergewerbe	-	.	.	.	.
DD	Holzgewerbe (oh. H. v. Möbeln)	-15,0	-5,4	-5,6	4,0	.
21	Papiergewerbe	-	2,7	1,3	2,9	11,8
22	Verlagsgew., Druckgew., Vervielf. bespielter Tonträger usw.	4,5	-1,1	-2,2	1,9	222,9
DE	Papier-, Verlags- u. Druckgewerbe	2,5	0,5	-0,3	2,4	24,4
DF	Kokerei, Mineralölverarb., H. u. Verarb. v. Spalt-, Brutstoffen	-	.	.	.	.
DG	H. v. chemischen Erzeugnissen	6,4	5,3	5,8	5,7	14,6
DH	H. v. Gummi- u. Kunststoffwaren	2,2	2,7	2,7	7,0	6,6
DI	Glasgewerbe, H. v. Keramik, Verarb. v. Steinen u. Erden	-	-1,9	-3,0	10,5	5,0
27	Metallerzeugung u. -bearbeitung	3,6	-1,3	-1,3	6,6	3,5
28	H. v. Metallerzeugnissen	-2,1	1,9	1,8	6,3	10,5
DJ	Metallerzeugung u. -bearbeitung, H. v. Metallerzeugnissen	-1,4	1,1	1,1	6,4	6,8
DK	Maschinenbau	-1,3	-2,2	-1,6	-2,1	1,0
30	H. v. Büromaschinen, DV-Geräten u. -Einrichtungen	-	-8,2	-6,8	-31,7	.
31	H. v. Geräten der Elektrizitätserzeugung, -verteilung u. Ä.	3,1	-1,1	-1,1	3,0	14,4
32	Rundfunk- u. Nachrichtentechnik	-1,5	6,1	6,1	21,8	.
33	Medizin-, Mess-, Steuer-, Regelungstechnik, Optik, H. v. Uhren	2,9	3,1	0,5	-12,0	5,8
DL	H. v. Büromaschinen; Elektrotechnik, Feinmechanik, Optik	2,0	2,2	1,4	8,9	4,7
34	H. v. Kraftwagen u. Kraftwagenteilen	-2,8	2,7	2,1	-3,4	-17,0
35	Sonstiger Fahrzeugbau	3,7	-4,1	-4,8	31,2	2,0
DM	Fahrzeugbau	-1,5	1,0	0,5	-0,3	-15,9
36	H. v. Möbeln, Schmuck, Musikinstr., Sportgeräten, Spielw.	-	-3,8	-3,9	-7,6	.
37	Recycling	20,8	-1,6	-0,7	-1,4	.
DN	H. v. Möbeln, Schmuck, Musikinstr., Sportg., Spielw.; Recycl.	2,9	-3,6	-3,7	-6,9	4,5
D	Verarbeitendes Gewerbe	-0,6	-0,5	-0,4	4,9	-2,6
A	Vorleistungsgüterproduzenten und Energie	x	x	x	x	x
B	Investitionsgüterproduzenten	x	x	x	x	x
GG	Gebrauchsgüterproduzenten	x	x	x	x	x
VG	Verbrauchsgüterproduzenten	x	x	x	x	x
	<b>Insgesamt</b>	<b>-0,8</b>	<b>-0,5</b>	<b>-0,5</b>	<b>4,9</b>	<b>-2,6</b>

## 5. Ergebnisse der Unternehmen nach Wirtschaftszweigen – Jahresmittel bzw. Jahressummen

### 5.1. Unternehmen, tätige Personen, Lohn- und Gehaltsumme sowie Umsatz

WZ 2003	Wirtschaftszweig Hauptgruppe	Unter- nehmen	Tätige Personen am 30.09.	Lohn- u. Gehalt- summe	Umsatz	
					insgesamt	dar. nicht- ind. Umsatz
1 000 €						
14	Gew. v. Steinen u. Erden, sonst. Bergbau	44	1 513	38 481	222 940	22 209
CB	Erzbergbau, Gew. v. Steinen u. Erden, sonst. Bergbau	44	1 513	38 481	222 940	22 209
C	Bergbau u. Gewinnung v. Steinen u. Erden	44	1 513	38 481	222 940	22 209
15	Ernährungsgewerbe	272	.	.	.	.
16	Tabakverarbeitung	1	.	.	.	.
DA	Ernährungsgewerbe u. Tabakverarbeitung	273	21 766	386 889	5 211 684	879 481
17	Textilgewerbe	140	11 197	198 868	948 391	39 870
18	Bekleidungs-gewerbe	35	1 655	24 527	115 030	6 379
DB	Textil- u. Bekleidungs-gewerbe	175	12 852	223 394	1 063 420	46 249
DC	Ledergewerbe	12	.	.	.	.
DD	Holzgewerbe (oh. H. v. Möbeln)	62	3 314	64 542	680 307	48 698
21	Papiergewerbe	59	4 511	107 464	775 641	18 193
22	Verlags-gew., Druck-gew., Vervielf. bespielter Tonträger usw.	77	6 169	176 542	683 110	14 834
DE	Papier-, Verlags- u. Druck-gewerbe	136	10 680	284 006	1 458 752	33 027
DF	Kokerei, Mineralölverarb., H. u. Verarb. v. Spalt-, Brutstoffen	1	.	.	.	.
DG	H. v. chemischen Erzeugnissen	52	5 070	141 584	905 682	132 398
DH	H. v. Gummi- u. Kunststoffwaren	124	8 255	173 756	850 722	16 351
DI	Glas-gewerbe, H. v. Keramik, Verarb. v. Steinen u. Erden	123	8 640	193 092	991 326	102 308
27	Metallerzeugung u. -bearbeitung	60	7 420	189 320	1 248 573	26 814
28	H. v. Metallerzeugnissen	386	24 911	549 784	2 546 588	106 944
DJ	Metallerzeugung u. -bearbeitung, H. v. Metallerzeugnissen	446	32 331	739 104	3 795 161	133 758
DK	Maschinenbau	333	26 328	705 823	3 053 249	121 539
30	H. v. Büromaschinen, DV-Geräten u. -Einrichtungen	6	670	15 112	83 737	20 840
31	H. v. Geräten der Elektrizitätserzeugung, -verteilung u. Ä.	105	9 008	226 920	1 021 896	66 790
32	Rundfunk- u. Nachrichtentechnik	44	11 233	419 143	2 483 275	74 522
33	Medizin-, Mess-, Steuer-, Regelungstechnik, Optik, H. v. Uhren	92	5 161	119 174	484 239	32 932
DL	H. v. Büromaschinen; Elektrotechnik, Feinmechanik, Optik	247	26 072	780 349	4 073 148	195 084
34	H. v. Kraftwagen u. Kraftwagenteilen	76	18 555	543 256	6 494 867	104 319
35	Sonstiger Fahrzeugbau	12	2 547	78 747	358 168	4 598
DM	Fahrzeugbau	88	21 102	622 004	6 853 036	108 917
36	H. v. Möbeln, Schmuck, Musikinstr., Sportgeräten, Spielw.	107	6 312	121 835	684 601	35 910
37	Recycling	17	603	12 292	77 019	10 553
DN	H. v. Möbeln, Schmuck, Musikinstr., Sportg., Spielw.; Recycl.	124	6 915	134 126	761 620	46 463
D	Verarbeitendes Gewerbe	2 196	184 132	4 461 897	29 762 762	1 865 117
A	Vorleistungsgüterproduzenten und Energie	932	74 888	1 849 753	10 530 273	588 899
B	Investitionsgüterproduzenten	673	63 945	1 713 648	11 694 049	326 243
GG	Gebrauchsgüterproduzenten	114	7 224	154 403	862 220	31 398
VG	Verbrauchsgüterproduzenten	521	39 588	782 575	6 899 159	940 785
<b>Insgesamt</b>		<b>2 240</b>	<b>185 645</b>	<b>4 500 378</b>	<b>29 985 702</b>	<b>1 887 325</b>

**5. Ergebnisse der Unternehmen nach Wirtschaftszweigen – Jahresmittel bzw. Jahressummen**  
**5.2. Unternehmen, tätige Personen, Lohn- und Gehaltsumme sowie Umsatz – Veränd. zum Vorjahr (in Prozent)**

WZ 2003	Wirtschaftszweig Hauptgruppe	Unter- nehmen	Tätige Personen am 30.09.	Lohn- u. Gehalt- summe	Umsatz	
					insgesamt	dar. nicht- ind. Umsatz
14	Gew. v. Steinen u. Erden, sonst. Bergbau	-6,4	-3,3	0,6	11,2	9,2
CB	Erzbergbau, Gew. v. Steinen u. Erden, sonst. Bergbau	-6,4	-3,3	0,6	11,2	9,2
C	Bergbau u. Gewinnung v. Steinen u. Erden	-6,4	-3,3	0,6	11,2	9,2
15	Ernährungsgewerbe	-2,2	.	.	.	.
16	Tabakverarbeitung	0,0	.	.	.	.
DA	Ernährungsgewerbe u. Tabakverarbeitung	-2,2	-3,9	-0,2	24,9	99,2
17	Textilgewerbe	-1,4	-1,0	0,7	3,6	-5,5
18	Bekleidungsgewerbe	0,0	-4,1	2,5	7,6	-3,4
DB	Textil- u. Bekleidungsgewerbe	-1,1	-1,4	0,9	4,0	-5,2
DC	Ledergewerbe	0,0	.	.	.	.
DD	Holzgewerbe (oh. H. v. Möbeln)	-19,5	-5,4	-1,7	7,9	55,0
21	Papiergewerbe	-1,7	-0,1	2,6	-2,3	-40,1
22	Verlagsgew., Druckgew., Vervielf. bespielter Tonträger usw.	-1,3	-18,6	-25,7	-29,1	0,5
DE	Papier-, Verlags- u. Druckgewerbe	-1,4	-11,7	-17,1	-17,0	-26,9
DF	Kokerei, Mineralölverarb., H. u. Verarb. v. Spalt-, Brutstoffen	0,0	.	.	.	.
DG	H. v. chemischen Erzeugnissen	6,1	4,3	5,8	1,6	-6,3
DH	H. v. Gummi- u. Kunststoffwaren	-2,4	0,1	1,2	1,8	-58,6
DI	Glasgewerbe, H. v. Keramik, Verarb. v. Steinen u. Erden	-5,4	-3,0	-2,4	-3,3	-3,2
27	Metallerzeugung u. -bearbeitung	7,1	2,2	2,6	6,9	12,8
28	H. v. Metallerzeugnissen	0,8	1,7	0,7	5,6	56,9
DJ	Metallerzeugung u. -bearbeitung, H. v. Metallerzeugnissen	1,6	1,8	1,2	6,0	45,5
DK	Maschinenbau	-3,5	-3,3	-2,8	-4,6	-6,5
30	H. v. Büromaschinen, DV-Geräten u. -Einrichtungen	0,0	-16,7	-16,8	-34,9	-27,6
31	H. v. Geräten der Elektrizitätserzeugung, -verteilung u. Ä.	2,9	0,2	3,4	2,0	-7,8
32	Rundfunk- u. Nachrichtentechnik	4,8	6,7	9,1	25,1	212,0
33	Medizin-, Mess-, Steuer-, Regelungstechnik, Optik, H. v. Uhren	4,5	2,5	-0,1	0,6	-34,2
DL	H. v. Büromaschinen; Elektrotechnik, Feinmechanik, Optik	3,8	2,8	5,3	13,3	11,4
34	H. v. Kraftwagen u. Kraftwagenteilen	1,3	2,5	2,2	-3,0	79,5
35	Sonstiger Fahrzeugbau	0,0	16,1	32,2	27,7	88,7
DM	Fahrzeugbau	1,1	3,9	5,2	-1,7	79,8
36	H. v. Möbeln, Schmuck, Musikinstr., Sportgeräten, Spielw.	0,9	-0,7	3,0	-3,8	-5,4
37	Recycling	13,3	-9,2	-19,7	-25,7	-22,5
DN	H. v. Möbeln, Schmuck, Musikinstr., Sportg., Spielw.; Recycl.	2,5	-1,5	0,4	-6,6	-9,9
D	Verarbeitendes Gewerbe	-1,1	-0,9	0,1	4,2	36,8
A	Vorleistungsgüterproduzenten und Energie	x	x	x	x	x
B	Investitionsgüterproduzenten	x	x	x	x	x
GG	Gebrauchsgüterproduzenten	x	x	x	x	x
VG	Verbrauchsgüterproduzenten	x	x	x	x	x
	<b>Insgesamt</b>	<b>-1,2</b>	<b>-0,9</b>	<b>0,1</b>	<b>4,2</b>	<b>36,4</b>

**6. Ergebnisse der Unternehmen nach Hauptgruppen und Beschäftigtengrößenklassen<sup>1)</sup>**  
**Unternehmen, tätige Personen und Gesamtumsatz**

Jahr 2003

Hauptgruppe	Unternehmen insgesamt	Davon Unternehmen mit ... tätigen Personen					
		unter 50	50 - 99	100 - 249	250 - 499	500 - 999	1 000 u. mehr
<b>Unternehmen</b>							
A + EN	932	513	246	135	25	9	4
B	673	344	164	124	33	7	1
GG	114	71	23	18	2	-	-
VG	521	291	120	88	18	4	-
<b>Insgesamt</b>	<b>2 240</b>	<b>1 219</b>	<b>553</b>	<b>365</b>	<b>78</b>	<b>20</b>	<b>5</b>
<b>Tätige Personen</b>							
A + EN	74 888	15 470	16 823	20 718	8 071	.	.
B	63 945	11 178	11 084	18 416	11 491	.	.
GG	7 224	2 154	1 552	.	.	-	-
VG	39 588	8 951	8 590	.	.	2 726	-
<b>Insgesamt</b>	<b>185 645</b>	<b>37 753</b>	<b>38 049</b>	<b>55 442</b>	<b>26 093</b>	<b>12 834</b>	<b>15 474</b>
<b>Gesamtumsatz (in 1 000 €)<sup>2)</sup></b>							
A + EN	10 530 273	1 576 304	1 817 250	2 892 447	1 357 675	.	.
B	11 694 049	944 345	1 114 461	2 313 025	2 785 236	.	.
GG	862 220	196 186	132 972	.	.	-	-
VG	6 899 159	842 156	1 045 323	.	.	1 383 310	-
<b>Insgesamt</b>	<b>29 985 702</b>	<b>3 558 991</b>	<b>4 110 005</b>	<b>7 551 414</b>	<b>5 958 403</b>	<b>3 188 477</b>	<b>5 618 411</b>

1) Die Größenklassen werden zu Beginn des Jahres festgelegt und bleiben bis zum Jahresende erhalten.

2) Abweichungen zu 'Unternehmen insgesamt' entstehen durch Runden in unterschiedlichen Aggregationsstufen.

Abkürzungen :

A - Vorleistungsgüterproduzenten  
 B - Investitionsgüterproduzenten  
 GG - Gebrauchsgüterproduzenten  
 VG - Verbrauchsgüterproduzenten  
 EN - Energie (ohne Energie- und Wasserversorgung)



## 7. Ergebnisse der Betriebe nach Beschäftigtengrößenklassen<sup>1)</sup>

### 7.1. Betriebe nach Wirtschaftszweigen – Jahresmittel

Jahr 2003

WZ 2003	Wirtschaftszweig Hauptgruppe	Betriebe ins- gesamt <sup>2)</sup>	Davon Betriebe mit ... Beschäftigten					
			unter 50	50 bis 99	100 bis 249	250 bis 499	500 bis 999	1 000 und mehr
10	Kohlenbergbau, Torfgewinnung	2	-	-	-	1	-	1
14	Gew. v. Steinen u. Erden, sonst. Bergbau	91	83	7	1	-	-	-
15	Ernährungsgewerbe	300	159	71	56	13	1	-
16	Tabakverarbeitung	1	-	-	-	1	-	-
17	Textilgewerbe	158	75	49	29	4	1	-
18	Bekleidungs-gewerbe	42	29	8	4	1	-	-
19	Ledergewerbe	14	11	-	2	1	-	-
20	Holzgewerbe (oh. H. v. Möbeln)	74	55	12	5	2	-	-
21	Papiergewerbe	70	33	19	15	3	-	-
22	Verlags-gew., Druck-gew., Vervielf. bespielt. Tonträger	84	53	20	6	2	2	1
23	Kokerei, Mineralölverarb., H. u. Verarb. v. Spalt-, Brutst.	1	1	-	-	-	-	-
24	H. v. chemischen Erzeugnissen	82	36	23	11	7	4	-
25	H. v. Gummi- u. Kunststoffwaren	147	86	38	19	4	-	-
26	Glasgewerbe, H. v. Keramik, Verarb. v. Steinen, Erden	211	135	43	28	5	-	1
27	Metallerzeugung u. -bearbeitung	64	22	13	20	6	3	-
28	H. v. Metallerzeugnissen	443	281	105	46	7	5	-
29	Maschinenbau	428	239	97	71	16	3	2
30	H. v. Büromaschinen, DV-Geräten u. -Einrichtungen	9	4	2	3	-	-	-
31	H. v. Geräten d. Elektrizitätserzeugung, -verteilung u. Ä.	155	86	36	23	7	3	-
32	Rundfunk- u. Nachrichtentechnik	60	29	11	13	2	2	3
33	Medizin-, Mess-, Steuer-, Regelungstechnik, Optik	113	81	19	11	2	-	-
34	H. v. Kraftwagen u. Kraftwagenteilen	85	28	20	18	11	7	1
35	Sonstiger Fahrzeugbau	24	8	1	7	3	4	1
36	H. v. Möbeln, Schmuck, Musikinstr., Sportg., Spielw.	123	71	32	18	2	-	-
37	Recycling	26	22	3	1	-	-	-
A+EN	Vorleistungsgüterproduzenten und Energie	1 230	743	273	159	35	16	5
B	Investitionsgüterproduzenten	867	487	188	134	40	15	4
GG	Gebrauchsgüterproduzenten	126	71	31	22	2	-	-
VG	Verbrauchsgüterproduzenten	583	326	137	92	23	4	1
	<b>Insgesamt</b>	<b>2 805</b>	<b>1 626</b>	<b>629</b>	<b>406</b>	<b>100</b>	<b>35</b>	<b>10</b>

1) Die Größenklassen werden zu Beginn des Jahres festgelegt und bleiben bis zum Jahresende erhalten.

2) Abweichungen zu 'Betriebe insgesamt' entstehen durch Runden in unterschiedlichen Aggregationsstufen.

**7. Ergebnisse der Betriebe nach Beschäftigengrößenklassen<sup>1)</sup>**  
**7.2. Tätige Personen nach Wirtschaftszweigen – Jahresmittel**

Jahr 2003

WZ 2003	Wirtschaftszweig Hauptgruppe	Tätige Personen ins- gesamt <sup>2)</sup>	Davon in Betrieben mit ... Beschäftigten					
			unter 50	50 bis 99	100 bis 249	250 bis 499	500 bis 999	1 000 und mehr
10	Kohlenbergbau, Torfgewinnung	.	-	-	-	.	.	.
14	Gew. v. Steinen u. Erden, sonst. Bergbau	.	.	.	.	.	.	.
15	Ernährungsgewerbe	.	.	.	.	.	.	.
16	Tabakverarbeitung	.	.	.	.	.	.	.
17	Textilgewerbe	11 950	2 248	3 289	4 744	.	.	.
18	Bekleidungs-gewerbe	2 230	901	439	.	.	.	.
19	Ledergewerbe	.	.	.	.	.	.	.
20	Holzgewerbe (oh. H. v. Möbeln)	3 784	1 504	766	.	.	.	.
21	Papiergewerbe	5 662	999	1 470	2 075	1 124	.	.
22	Verlags-gew., Druck-gew., Vervielf. bespielt. Tonträger	7 478	1 709	1 468	888	.	.	.
23	Kokerei, Mineralölverarb., H. u. Verarb. v. Spalt-, Brutst.	.	.	.	.	.	.	.
24	H. v. chemischen Erzeugnissen	9 254	995	1 678	1 494	2 410	2 683	.
25	H. v. Gummi- u. Kunststoffwaren	9 058	2 583	2 610	2 712	1 158	.	.
26	Glasgewerbe, H. v. Keramik, Verarb. v. Steinen, Erden	11 535	2 624	2 782	3 748	.	.	.
27	Metallerzeugung u. -bearbeitung	8 675	736	857	3 264	2 105	1 717	.
28	H. v. Metallerzeugnissen	27 216	8 610	7 292	6 699	1 998	2 641	.
29	Maschinenbau	33 563	6 949	6 651	10 032	5 014	.	.
30	H. v. Büromaschinen, DV-Geräten u. -Einrichtungen	730	99	.	.	.	.	.
31	H. v. Geräten d. Elektrizitätserzeugung, -verteilung u. Ä.	12 641	2 290	2 390	3 684	2 531	1 749	.
32	Rundfunk- u. Nachrichtentechnik	12 815	1 012	753	1 956	.	.	.
33	Medizin-, Mess-, Steuer-, Regelungstechnik, Optik	6 033	2 318	1 174	.	.	.	.
34	H. v. Kraftwagen u. Kraftwagenteilen	20 101	944	1 508	2 622	3 890	.	.
35	Sonstiger Fahrzeugbau	6 215	221	.	1 126	862	.	.
36	H. v. Möbeln, Schmuck, Musikinstr., Sportg., Spielw.	7 600	2 093	2 085	.	.	.	.
37	Recycling	760	552	.	.	.	.	.
A+EN	Vorleistungsgüterproduzenten und Energie	91 791	19 294	18 557	23 444	11 528	9 383	9 635
B	Investitionsgüterproduzenten	80 077	14 292	12 947	19 646	12 697	.	.
GG	Gebrauchsgüterproduzenten	8 452	2 121	2 053	.	.	.	.
VG	Verbrauchsgüterproduzenten	43 705	9 839	9 534	.	.	.	.
	<b>Insgesamt</b>	<b>224 026</b>	<b>45 546</b>	<b>43 091</b>	<b>60 134</b>	<b>31 945</b>	<b>22 219</b>	<b>21 207</b>

1) Die Größenklassen werden zu Beginn des Jahres festgelegt und bleiben bis zum Jahresende erhalten.

2) Abweichungen zu 'Tätige Personen insgesamt' entstehen durch Runden in unterschiedlichen Aggregationsstufen.

7. Ergebnisse der Betriebe nach Beschäftigengrößenklassen<sup>1)</sup>

Jahr 2003

## 7.3. Gesamtumsatz nach Wirtschaftszweigen – Jahressummen (in Millionen €)

WZ 2003	Wirtschaftszweig Hauptgruppe	Gesamt- umsatz ins- gesamt <sup>2)</sup>	Davon in Betrieben mit ... Beschäftigten					
			unter 50	50 bis 99	100 bis 249	250 bis 499	500 bis 999	1 000 und mehr
10	Kohlenbergbau, Torfgewinnung	.	-	-	-	.	-	.
14	Gew. v. Steinen u. Erden, sonst. Bergbau	.	.	.	.	-	-	-
15	Ernährungsgewerbe	.	.	.	.	.	.	-
16	Tabakverarbeitung	.	-	-	-	.	-	-
17	Textilgewerbe	1 019	144	259	468	.	.	-
18	Bekleidungsgewerbe	182	51	20	.	.	-	-
19	Ledergewerbe	.	.	-	.	.	-	-
20	Holzgewerbe (oh. H. v. Möbeln)	754	135	47	.	.	-	-
21	Papiergewerbe	1 000	92	254	368	285	-	-
22	Verlagsgew., Druckgew., Vervielf. bespielt. Tonträger	985	155	204	76	.	.	.
23	Kokerei, Mineralölverarb., H. u. Verarb. v. Spalt-, Brutst.	.	.	-	-	-	-	-
24	H. v. chemischen Erzeugnissen	1 865	187	307	299	462	610	-
25	H. v. Gummi- u. Kunststoffwaren	1 024	251	274	319	180	-	-
26	Glasgewerbe, H. v. Keramik, Verarb. v. Steinen, Erden	1 533	384	402	468	.	-	.
27	Metallerzeugung u. -bearbeitung	1 544	97	90	638	457	263	-
28	H. v. Metallerzeugnissen	2 914	769	640	822	388	295	-
29	Maschinenbau	4 474	607	660	1 179	971	.	.
30	H. v. Büromaschinen, DV-Geräten u. -Einrichtungen	83	14	.	.	-	-	-
31	H. v. Geräten d. Elektrizitätserzeugung, -verteilung u. Ä.	1 537	220	266	448	344	259	-
32	Rundfunk- u. Nachrichtentechnik	2 609	114	73	258	.	.	.
33	Medizin-, Mess-, Steuer-, Regelungstechnik, Optik	653	199	109	.	.	-	-
34	H. v. Kraftwagen u. Kraftwagenteilen	6 768	125	373	468	1 574	.	.
35	Sonstiger Fahrzeugbau	898	34	.	136	99	.	.
36	H. v. Möbeln, Schmuck, Musikinstr., Sportg., Spielw.	789	139	176	.	.	-	-
37	Recycling	117	68	.	.	-	-	-
A+EN	Vorleistungsgüterproduzenten und Energie	13 803	2 227	2 163	3 474	2 312	1 404	2 223
B	Investitionsgüterproduzenten	14 392	1 327	1 480	2 475	3 203	.	.
GG	Gebrauchsgüterproduzenten	970	185	184	.	.	-	-
VG	Verbrauchsgüterproduzenten	8 172	1 003	1 488	.	.	.	.
	<b>Insgesamt</b>	<b>37 337</b>	<b>4 742</b>	<b>5 315</b>	<b>8 604</b>	<b>7 507</b>	<b>4 783</b>	<b>6 386</b>

1) Die Größenklassen werden zu Beginn des Jahres festgelegt und bleiben bis zum Jahresende erhalten.

2) Abweichungen zu 'Gesamtumsatz insgesamt' entstehen durch Runden in unterschiedlichen Aggregationsstufen.

**7. Ergebnisse der Betriebe nach Beschäftigtengrößenklassen<sup>1)</sup>**  
**7.4. Betriebe nach Kreisen – Jahresmittel**

Jahr 2003

RB-/ Kreis- Nr.	Kreis Regierungsbezirk	Betriebe ins- gesamt <sup>2)</sup>	Davon Betriebe mit ... Beschäftigten					
			unter 50	50 bis 99	100 bis 249	250 bis 499	500 bis 999	1 000 und mehr
61	Chemnitz, Stadt	150	85	33	22	5	5	-
66	Plauen, Stadt	53	33	9	7	3	1	1
67	Zwickau, Stadt	58	24	14	11	6	2	1
71	Annaberg	95	59	22	12	1	1	-
73	Chemnitzer Land	100	52	25	18	3	3	-
77	Freiberg	129	82	22	19	4	2	-
78	Vogtlandkreis	181	88	60	26	8	-	-
81	Mittlerer Erzgebirgskreis	92	58	23	10	-	1	-
82	Mittweida	130	86	19	19	5	1	-
88	Stollberg	83	56	11	14	2	-	-
91	Aue-Schwarzenberg	103	60	21	16	3	3	-
93	Zwickauer Land	66	40	17	5	3	1	-
	<b>Regierungsbezirk Chemnitz</b>	<b>1 241</b>	<b>724</b>	<b>276</b>	<b>178</b>	<b>43</b>	<b>20</b>	<b>2</b>
62	Dresden, Stadt	226	132	52	25	9	4	4
63	Görlitz, Stadt	22	16	2	1	1	1	1
64	Hoyerswerda, Stadt	13	9	1	1	1	-	1
72	Bautzen	108	56	28	20	3	1	-
80	Meißen	101	55	22	19	3	-	2
84	Niederschlesischer Oberlausitzkreis	56	33	14	8	1	-	-
85	Riesa-Großenhain	77	49	12	7	7	2	-
86	Löbau-Zittau	96	57	20	16	3	-	-
87	Sächsische Schweiz	87	45	24	16	2	-	-
90	Weißeritzkreis	74	42	19	11	1	1	-
92	Kamenz	158	90	40	24	3	1	-
	<b>Regierungsbezirk Dresden</b>	<b>1 017</b>	<b>584</b>	<b>234</b>	<b>146</b>	<b>34</b>	<b>10</b>	<b>8</b>
65	Leipzig, Stadt	161	98	24	31	6	3	-
74	Delitzsch	78	49	13	9	6	1	-
75	Döbeln	71	38	18	11	4	-	-
79	Leipziger Land	76	39	25	9	2	1	-
83	Muldentalkreis	95	60	21	13	1	-	-
89	Torgau-Oschatz	66	35	18	9	4	-	-
	<b>Regierungsbezirk Leipzig</b>	<b>547</b>	<b>318</b>	<b>119</b>	<b>82</b>	<b>23</b>	<b>5</b>	<b>-</b>

1) Die Größenklassen werden zu Beginn des Jahres festgelegt und bleiben bis zum Jahresende erhalten.

2) Abweichungen zu 'Betriebe insgesamt' entstehen durch Runden in unterschiedlichen Aggregationsstufen.

## 8. Ergebnisse der Betriebe nach Umsatzgrößenklassen

### 8.1. Betriebe nach Wirtschaftszweigen – Jahresmittel

Jahr 2003

WZ 2003	Wirtschaftszweig Hauptgruppe	Betriebe ins- gesamt <sup>1)</sup>	Davon Betriebe mit ... Millionen € Umsatz					
			unter 2	2 bis unter 5	5 bis unter 10	10 bis unter 20	20 bis unter 50	50 und mehr
10	Kohlenbergbau, Torfgewinnung	2	-	-	-	-	-	2
14	Gew. v. Steinen u. Erden, sonst. Bergbau	91	42	35	11	3	-	-
15	Ernährungsgewerbe	300	115	71	39	25	28	22
16	Tabakverarbeitung	1	-	-	-	-	-	1
17	Textilgewerbe	158	59	40	26	23	9	1
18	Bekleidungsgewerbe	42	23	14	3	2	-	1
19	Ledergewerbe	14	8	3	1	-	2	-
20	Holzgewerbe (oh. H. v. Möbeln)	74	34	27	7	2	1	3
21	Papiergewerbe	70	11	23	8	13	13	2
22	Verlagsgew., Druckgew., Vervielf. bespielt. Tonträger	84	28	27	12	11	2	4
23	Kokerei, Mineralölverarb., H. u. Verarb. v. Spalt-, Brutst.	1	-	1	-	-	-	-
24	H. v. chemischen Erzeugnissen	82	10	15	19	15	12	11
25	H. v. Gummi- u. Kunststoffwaren	147	35	49	39	16	7	1
26	Glasgewerbe, H. v. Keramik, Verarb. v. Steinen, Erden	211	70	57	40	29	12	3
27	Metallerzeugung u. -bearbeitung	64	6	18	12	8	11	9
28	H. v. Metallerzeugnissen	443	123	189	74	32	19	6
29	Maschinenbau	428	125	138	70	56	24	15
30	H. v. Büromaschinen, DV-Geräten u. -Einrichtungen	9	2	3	2	-	2	-
31	H. v. Geräten d. Elektrizitätserzeugung, -verteilung u. Ä.	155	46	46	26	20	8	9
32	Rundfunk- u. Nachrichtentechnik	60	15	16	12	5	8	4
33	Medizin-, Mess-, Steuer-, Regelungstechnik, Optik	113	55	26	12	13	4	2
34	H. v. Kraftwagen u. Kraftwagenteilen	85	11	13	17	13	10	21
35	Sonstiger Fahrzeugbau	24	3	4	4	6	3	4
36	H. v. Möbeln, Schmuck, Musikinstr., Sportg., Spielw.	123	41	51	11	11	8	1
37	Recycling	26	7	13	3	3	-	-
A+EN	Vorleistungsgüterproduzenten und Energie	1 230	352	400	218	136	84	41
B	Investitionsgüterproduzenten	867	247	276	138	108	51	46
GG	Gebrauchsgüterproduzenten	126	39	43	20	12	10	2
VG	Verbrauchsgüterproduzenten	583	231	159	72	49	38	33
	<b>Insgesamt</b>	<b>2 805</b>	<b>868</b>	<b>879</b>	<b>448</b>	<b>305</b>	<b>183</b>	<b>122</b>

1) Abweichungen zu 'Betriebe insgesamt' entstehen durch Runden in unterschiedlichen Aggregationsstufen.

## 8. Ergebnisse der Betriebe nach Umsatzgrößenklassen

Jahr 2003

## 8.2. Tätige Personen nach Wirtschaftszweigen – Jahresmittel

WZ 2003	Wirtschaftszweig Hauptgruppe	Tätige Personen ins- gesamt <sup>1)</sup>	Davon in Betrieben mit ... Millionen € Umsatz					
			unter 2	2 bis 5	5 bis 10	10 bis 20	20 bis 50	50 und mehr
10	Kohlenbergbau, Torfgewinnung	.	-	-	-	-	-	.
14	Gew. v. Steinen u. Erden, sonst. Bergbau	.	.	.	.	.	.	.
15	Ernährungsgewerbe	.	.	.	.	.	.	.
16	Tabakverarbeitung	.	-	-	-	-	-	.
17	Textilgewerbe	11 950	1 768	2 161	2 038	3 550	.	.
18	Bekleidungs- u. Leder- u. Pelzgewerbe	2 230	710	594	244	.	-	.
19	Ledergewerbe	.	.	.	.	.	.	.
20	Holzgewerbe (oh. H. v. Möbeln)	3 784	943	1 132	547	.	.	910
21	Papiergewerbe	5 662	300	830	.	1 241	1 935	.
22	Verlags- u. Druckgew., Vervielf. bespielt. Tonträger	7 478	754	1 252	802	1 246	.	.
23	Kokerei, Mineralölverarb., H. u. Verarb. v. Spalt-, Brutst.	.	-	.	-	-	-	-
24	H. v. chemischen Erzeugnissen	9 254	245	566	836	1 363	1 602	4 648
25	H. v. Gummi- u. Kunststoffwaren	9 058	751	2 001	2 680	2 013	.	.
26	Glasgewerbe, H. v. Keramik, Verarb. v. Steinen, Erden	11 535	833	1 839	2 391	3 198	2 407	870
27	Metallerzeugung u. -bearbeitung	8 675	158	836	829	1 244	2 190	3 422
28	H. v. Metallerzeugnissen	27 216	3 179	8 107	5 495	3 755	4 096	2 608
29	Maschinenbau	33 563	2 881	6 293	5 334	6 077	4 859	8 137
30	H. v. Büromaschinen, DV-Geräten u. -Einrichtungen	730	.	103	.	-	.	-
31	H. v. Geräten d. Elektrizitätserzeugung, -verteilung u. Ä.	12 641	1 125	1 968	1 614	2 213	1 953	3 771
32	Rundfunk- u. Nachrichtentechnik	12 815	392	1 200	1 034	611	1 625	7 957
33	Medizin-, Mess-, Steuer-, Regelungstechnik, Optik	6 033	1 444	1 050	796	1 243	.	.
34	H. v. Kraftwagen u. Kraftwagenteilen	20 101	317	633	1 234	1 223	2 345	14 353
35	Sonstiger Fahrzeugbau	6 215	49	1 022	297	835	719	3 293
36	H. v. Möbeln, Schmuck, Musikinstr., Sportg., Spielw.	7 600	1 100	2 488	1 048	1 353	.	.
37	Recycling	760	111	387	149	114	-	-
A+EN	Vorleistungsgüterproduzenten und Energie	91 791	7 528	15 397	13 670	15 196	16 096	23 954
B	Investitionsgüterproduzenten	80 077	5 946	13 316	10 460	11 815	11 012	27 570
GG	Gebrauchsgüterproduzenten	8 452	1 001	2 211	1 428	1 422	.	.
VG	Verbrauchsgüterproduzenten	43 705	6 932	8 554	6 592	6 212	.	.
	<b>Insgesamt</b>	<b>224 026</b>	<b>21 407</b>	<b>39 478</b>	<b>32 150</b>	<b>34 645</b>	<b>34 386</b>	<b>62 076</b>

1) Abweichungen zu 'Tätige Personen insgesamt' entstehen durch Runden in unterschiedlichen Aggregationsstufen.

## 8. Ergebnisse der Betriebe nach Umsatzgrößenklassen

Jahr 2003

## 8.3. Gesamtumsatz nach Wirtschaftszweigen – Jahressummen (in Millionen €)

WZ 2003	Wirtschaftszweig Hauptgruppe	Gesamt- umsatz ins- gesamt <sup>1)</sup>	Davon in Betrieben mit ... Millionen € Umsatz					
			unter 2	2 bis unter 5	5 bis unter 10	10 bis unter 20	20 bis unter 50	50 und mehr
10	Kohlenbergbau, Torfgewinnung	.	-	-	-	-	-	.
14	Gew. v. Steinen u. Erden, sonst. Bergbau	.	.	.	.	.	-	-
15	Ernährungsgewerbe	.	.	.	.	.	.	.
16	Tabakverarbeitung	.	-	-	-	-	-	.
17	Textilgewerbe	1 019	64	135	179	326	.	.
18	Bekleidungs-gewerbe	182	16	47	26	.	-	.
19	Ledergewerbe	.	.	.	.	-	.	-
20	Holzgewerbe (oh. H. v. Möbeln)	754	39	86	48	.	.	526
21	Papiergewerbe	1 000	15	74	.	194	424	.
22	Verlags-gew., Druck-gew., Vervielf. bespielt. Tonträger	985	38	95	90	169	.	.
23	Kokerei, Mineralölverarb., H. u. Verarb. v. Spalt-, Brutst.	.	-	.	-	-	-	-
24	H. v. chemischen Erzeugnissen	1 865	11	55	142	227	310	1 120
25	H. v. Gummi- u. Kunststoffwaren	1 024	43	161	263	229	.	.
26	Glas-gewerbe, H. v. Keramik, Verarb. v. Steinen, Erden	1 533	68	186	288	422	369	200
27	Metallerzeugung u. -bearbeitung	1 544	9	64	91	134	370	876
28	H. v. Metallerzeugnissen	2 914	163	605	523	456	679	489
29	Maschinenbau	4 474	136	464	492	755	725	1 903
30	H. v. Büromaschinen, DV-Geräten u. -Einrichtungen	83	.	7	.	-	.	-
31	H. v. Geräten d. Elektrizitätserzeugung, -verteilung u. Ä.	1 537	48	154	184	284	263	604
32	Rundfunk- u. Nachrichtentechnik	2 609	16	55	94	85	261	2 098
33	Medizin-, Mess-, Steuer-, Regelungstechnik, Optik	653	66	83	80	174	.	.
34	H. v. Kraftwagen u. Kraftwagenteilen	6 768	14	44	122	181	290	6 116
35	Sonstiger Fahrzeugbau	898	4	12	29	92	87	675
36	H. v. Möbeln, Schmuck, Musikinstr., Sportg., Spielw.	789	47	158	82	154	.	.
37	Recycling	117	7	40	23	47	-	-
A+EN	Vorleistungsgüterproduzenten und Energie	13 803	410	1 307	1 547	2 004	2 645	5 890
B	Investitionsgüterproduzenten	14 392	283	906	982	1 493	1 573	9 155
GG	Gebrauchsgüterproduzenten	970	45	141	141	180	.	.
VG	Verbrauchsgüterproduzenten	8 172	258	524	526	726	.	.
	<b>Insgesamt</b>	<b>37 337</b>	<b>996</b>	<b>2 877</b>	<b>3 197</b>	<b>4 403</b>	<b>5 610</b>	<b>20 253</b>

1) Abweichungen zu 'Gesamtumsatz insgesamt' entstehen durch Runden in unterschiedlichen Aggregationsstufen.

## 9. Endgültige monatliche Ergebnisse der Betriebe 2003 nach Wirtschaftszweigen

### 9.1. Betriebe, tätige Personen, Arbeitsstunden, Löhne, Gehälter und Umsatz im Januar

WZ 2003	Wirtschaftszweig Hauptgruppe	Betriebe	Tätige Personen		Geleistete	Arbeits-
			insgesamt	darunter Arbeiter	Arbeits-	stunden je
					stunden	tät. Person
					1 000	Std.
10	Kohlenbergbau, Torfgewinnung	2	.	.	.	.
CA	Kohlenbergbau, Torfgewinnung, Gew. v. Erdöl, Erdgas usw.	2	.	.	.	.
14	Gew. v. Steinen u. Erden, sonstiger Bergbau	92	.	.	.	.
CB	Erzbergbau, Gew. v. Steinen u. Erden, sonstiger Bergbau	92	.	.	.	.
C	Bergbau u. Gewinnung v. Steinen u. Erden	94	3 516	2 530	473	135
15	Ernährungsgewerbe	301	.	.	.	.
16	Tabakverarbeitung	1	.	.	.	.
DA	Ernährungsgewerbe u. Tabakverarbeitung	302	22 110	15 183	3 195	145
17	Textilgewerbe	161	12 127	9 385	1 762	145
18	Bekleidungsgewerbe	43	2 258	1 655	319	141
DB	Textil- u. Bekleidungsgewerbe	204	14 385	11 040	2 081	145
DC	Ledergewerbe	15	.	.	.	.
DD	Holzgewerbe (oh. H. v. Möbeln)	74	3 809	3 051	521	137
21	Papiergewerbe	70	5 621	4 259	828	147
22	Verlagsgew., Druckgew., Vervielf. bespielter Tonträger usw.	83	7 411	3 444	1 108	150
DE	Papier-, Verlags- u. Druckgewerbe	153	13 032	7 703	1 936	149
DF	Kokerei, Mineralölverarb., H. u. Verarb. v. Spalt-, Brutst.	1	.	.	.	.
DG	H. v. chemischen Erzeugnissen	79	8 977	5 193	1 370	153
DH	H. v. Gummi- u. Kunststoffwaren	149	8 965	6 924	1 271	142
DI	Glasgewerbe, H. v. Keramik, Verarb. v. Steinen u. Erden	215	10 988	7 932	1 479	135
27	Metallerzeugung u. -bearbeitung	64	8 673	6 946	1 218	140
28	H. v. Metallerzeugnissen	444	27 287	20 908	3 978	146
DJ	Metallerzeugung u. -bearbeitung, H. v. Metallerzeugnissen	508	35 960	27 854	5 196	144
DK	Maschinenbau	433	33 752	21 350	4 983	148
30	H. v. Büromaschinen, DV-Geräten u. -Einrichtungen	10	748	417	115	154
31	H. v. Geräten der Elektrizitätserzeugung, -verteilung u. Ä.	156	12 668	8 407	1 850	146
32	Rundfunk- u. Nachrichtentechnik	63	12 483	6 047	1 763	141
33	Medizin-, Mess-, Steuer-, Regelungstechnik, Optik	112	6 054	3 506	893	148
DL	H. v. Büromaschinen; Elektrotechnik, Feinmechanik, Optik	341	31 953	18 377	4 622	145
34	H. v. Kraftwagen u. Kraftwagenteilen	86	20 215	16 815	3 065	152
35	Sonstiger Fahrzeugbau	23	6 304	4 645	911	145
DM	Fahrzeugbau	109	26 519	21 460	3 976	150
36	H. v. Möbeln, Schmuck, Musikinstr., Sportgeräten, Spielw.	126	7 824	6 233	1 127	144
37	Recycling	24	750	530	116	155
DN	H. v. Möbeln, Schmuck, Musikinstr., Sportg., Spielw.; Recycl.	150	8 574	6 763	1 243	145
D	Verarbeitendes Gewerbe	2 733	220 076	153 777	32 027	146
A+EN	Vorleistungsgüterproduzenten und Energie	1 238	90 529	64 591	12 964	143
B	Investitionsgüterproduzenten	879	80 879	56 388	11 928	147
GG	Gebrauchsgüterproduzenten	128	8 599	6 486	1 244	145
VG	Verbrauchsgüterproduzenten	582	43 585	28 842	6 365	146
	<b>Insgesamt</b>	<b>2 827</b>	<b>223 592</b>	<b>156 307</b>	<b>32 500</b>	<b>145</b>



Januar 2003 (endgültig)

Bruttolohnsumme		Bruttogehaltssumme		Gesamtumsatz			Umsatz aus eigenen Erzeugnissen			WZ 2003
insgesamt	je Arbeit.	insgesamt	je Angest.	insgesamt	darunter Ausland	je tätiger Person	zusammen	darunter Ausland	je tätiger Person	
1 000 €	€	1 000 €	€	1 000 €		€	1 000 €		€	
.	.	.	.	.	.	.	.	.	.	10
.	.	.	.	.	.	.	.	.	.	CA
.	.	.	.	.	.	.	.	.	.	14
.	.	.	.	.	.	.	.	.	.	CB
5 114	2 021	2 933	2 975	35 967	821	10 230	33 373	821	9 492	C
.	.	.	.	.	.	.	.	.	.	15
.	.	.	.	.	.	.	.	.	.	16
20 866	1 374	12 500	1 805	480 564	18 110	21 735	395 487	10 270	17 887	DA
11 899	1 268	5 964	2 175	85 800	25 147	7 075	82 335	24 566	6 789	17
1 642	992	1 080	1 791	13 976	1 093	6 190	13 403	1 059	5 936	18
13 541	1 227	7 044	2 106	99 775	26 239	6 936	95 737	25 625	6 655	DB
.	.	.	.	.	.	.	.	.	.	DC
4 204	1 378	2 077	2 740	54 612	.	14 338	52 029	.	13 659	DD
7 297	1 713	3 906	2 868	86 066	31 435	15 312	84 393	31 300	15 014	21
7 535	2 188	11 765	2 966	77 244	6 297	10 423	75 976	6 276	10 252	22
14 832	1 925	15 671	2 941	163 310	37 732	12 531	160 369	37 576	12 306	DE
.	.	.	.	.	.	.	.	.	.	DF
9 425	1 815	11 752	3 106	156 423	72 306	17 425	145 039	69 487	16 157	DG
10 642	1 537	5 083	2 490	74 214	17 128	8 278	71 877	16 874	8 018	DH
12 654	1 595	7 611	2 491	83 327	16 990	7 583	76 691	15 177	6 980	DI
13 420	1 932	5 647	3 270	126 771	29 961	14 617	123 951	29 612	14 292	27
34 202	1 636	16 199	2 539	224 750	26 512	8 237	216 774	25 014	7 944	28
47 623	1 710	21 847	2 695	351 520	56 474	9 775	340 725	54 626	9 475	DJ
40 403	1 892	37 489	3 023	302 592	117 173	8 965	283 429	109 034	8 397	DK
648	1 554	661	1 997	6 223	.	8 320	4 807	.	6 426	30
14 567	1 733	15 049	3 532	122 888	34 677	9 701	115 959	30 670	9 154	31
13 067	2 161	28 569	4 439	220 013	.	17 625	217 609	.	17 432	32
5 504	1 570	6 552	2 571	56 555	12 833	9 342	52 870	12 580	8 733	33
33 786	1 838	50 831	3 744	405 678	172 537	12 696	391 245	168 175	12 244	DL
37 086	2 206	10 645	3 131	561 997	325 810	27 801	559 422	325 704	27 674	34
9 901	2 132	5 761	3 473	73 005	36 041	11 581	72 250	36 027	11 461	35
46 987	2 190	16 406	3 243	635 001	361 851	23 945	631 671	361 731	23 820	DM
8 727	1 400	3 594	2 259	62 529	.	7 992	59 463	.	7 600	36
841	1 587	568	2 582	9 132	.	12 176	7 594	.	10 125	37
9 569	1 415	4 162	2 298	71 661	10 451	8 358	67 056	9 325	7 821	DN
265 729	1 728	192 700	2 907	2 886 447	921 043	13 116	2 719 062	890 857	12 355	D
109 735	1 699	81 401	3 138	1 072 654	358 935	11 849	1 028 516	347 822	11 361	A+EN
110 349	1 957	74 692	3 050	1 112 161	500 785	13 751	1 079 625	491 634	13 349	B
9 614	1 482	5 325	2 520	73 720	13 944	8 573	71 048	13 078	8 262	GG
41 144	1 427	34 215	2 321	663 879	48 201	15 232	573 246	39 144	13 152	VG
<b>270 843</b>	<b>1 733</b>	<b>195 633</b>	<b>2 908</b>	<b>2 922 414</b>	<b>921 865</b>	<b>13 070</b>	<b>2 752 435</b>	<b>891 679</b>	<b>12 310</b>	

**9. Endgültige monatliche Ergebnisse der Betriebe 2003 nach Wirtschaftszweigen**  
**9.2. Betriebe, tätige Personen, Arbeitsstunden, Löhne, Gehälter und Umsatz im Februar**

WZ 2003	Wirtschaftszweig Hauptgruppe	Betriebe	Tätige Personen		Geleistete	Arbeits-
			insgesamt	darunter Arbeiter	Arbeits-	stunden je
					stunden	tät. Person
					1 000	Std.
10	Kohlenbergbau, Torfgewinnung	2	.	.	.	.
CA	Kohlenbergbau, Torfgewinnung, Gew. v. Erdöl, Erdgas usw.	2	.	.	.	.
14	Gew. v. Steinen u. Erden, sonstiger Bergbau	90	.	.	.	.
CB	Erzbergbau, Gew. v. Steinen u. Erden, sonstiger Bergbau	90	.	.	.	.
C	Bergbau u. Gewinnung v. Steinen u. Erden	92	3 476	2 492	433	125
15	Ernährungsgewerbe	300	.	.	.	.
16	Tabakverarbeitung	1	.	.	.	.
DA	Ernährungsgewerbe u. Tabakverarbeitung	301	22 102	15 223	2 943	133
17	Textilgewerbe	161	12 111	9 381	1 647	136
18	Bekleidungsgewerbe	43	2 262	1 662	302	134
DB	Textil- u. Bekleidungsgewerbe	204	14 373	11 043	1 949	136
DC	Ledergewerbe	15	.	.	.	.
DD	Holzgewerbe (oh. H. v. Möbeln)	74	3 803	3 044	503	132
21	Papiergewerbe	70	5 647	4 284	763	135
22	Verlagsgew., Druckgew., Vervielf. bespielter Tonträger usw.	83	7 475	3 489	1 004	134
DE	Papier-, Verlags- u. Druckgewerbe	153	13 122	7 773	1 767	135
DF	Kokerei, Mineralölverarb., H. u. Verarb. v. Spalt-, Brutst.	1	.	.	.	.
DG	H. v. chemischen Erzeugnissen	81	9 076	5 277	1 270	140
DH	H. v. Gummi- u. Kunststoffwaren	149	9 068	6 998	1 223	135
DI	Glasgewerbe, H. v. Keramik, Verarb. v. Steinen u. Erden	210	10 911	7 888	1 435	132
27	Metallerzeugung u. -bearbeitung	64	8 679	6 957	1 129	130
28	H. v. Metallerzeugnissen	446	27 361	20 958	3 731	136
DJ	Metallerzeugung u. -bearbeitung, H. v. Metallerzeugnissen	510	36 040	27 915	4 860	135
DK	Maschinenbau	431	33 677	21 328	4 727	140
30	H. v. Büromaschinen, DV-Geräten u. -Einrichtungen	10	752	422	109	145
31	H. v. Geräten der Elektrizitätserzeugung, -verteilung u. Ä.	154	12 708	8 400	1 733	136
32	Rundfunk- u. Nachrichtentechnik	62	12 664	6 108	1 691	134
33	Medizin-, Mess-, Steuer-, Regelungstechnik, Optik	112	6 060	3 530	838	138
DL	H. v. Büromaschinen; Elektrotechnik, Feinmechanik, Optik	338	32 184	18 460	4 371	136
34	H. v. Kraftwagen u. Kraftwagenteilen	85	20 085	16 678	2 827	141
35	Sonstiger Fahrzeugbau	24	6 363	4 707	827	130
DM	Fahrzeugbau	109	26 448	21 385	3 654	138
36	H. v. Möbeln, Schmuck, Musikinstr., Sportgeräten, Spielw.	125	7 724	6 139	1 074	139
37	Recycling	24	749	531	105	140
DN	H. v. Möbeln, Schmuck, Musikinstr., Sportg., Spielw.; Recycl.	149	8 473	6 670	1 179	139
D	Verarbeitendes Gewerbe	2 725	220 321	153 943	30 018	136
A+EN	Vorleistungsgüterproduzenten und Energie	1 231	90 835	64 826	12 205	134
B	Investitionsgüterproduzenten	876	80 680	56 167	11 178	139
GG	Gebrauchsgüterproduzenten	128	8 585	6 474	1 185	138
VG	Verbrauchsgüterproduzenten	582	43 697	28 968	5 884	135
	<b>Insgesamt</b>	<b>2 817</b>	<b>223 797</b>	<b>156 435</b>	<b>30 452</b>	<b>136</b>

Februar 2003 (endgültig)

Bruttolohnsumme		Bruttogehaltssumme		Gesamtumsatz			Umsatz aus eigenen Erzeugnissen			WZ 2003
insgesamt	je Arbeit.	insgesamt	je Angest.	insgesamt	darunter Ausland	je tätiger Person	zusammen	darunter Ausland	je tätiger Person	
1 000 €	€	1 000 €	€	1 000 €		€	1 000 €		€	
.	.	.	.	.	.	.	.	.	.	10
.	.	.	.	.	.	.	.	.	.	CA
.	.	.	.	.	.	.	.	.	.	14
.	.	.	.	.	.	.	.	.	.	CB
4 811	1 931	2 867	2 914	34 994	914	10 067	32 543	914	9 362	C
.	.	.	.	.	.	.	.	.	.	15
.	.	.	.	.	.	.	.	.	.	16
19 802	1 301	12 346	1 795	460 255	18 175	20 824	379 869	10 827	17 187	DA
10 707	1 141	5 934	2 174	89 440	24 572	7 385	85 914	24 150	7 094	17
1 477	889	1 075	1 792	15 318	1 310	6 772	14 291	1 121	6 318	18
12 184	1 103	7 009	2 105	104 758	25 882	7 289	100 206	25 271	6 972	DB
.	.	.	.	.	.	.	.	.	.	DC
3 815	1 253	1 774	2 337	50 088	.	13 171	47 653	.	12 530	DD
6 663	1 555	3 832	2 811	78 647	29 156	13 927	77 191	28 876	13 669	21
6 895	1 976	12 102	3 036	71 807	4 614	9 606	70 895	4 593	9 484	22
13 558	1 744	15 934	2 979	150 454	33 770	11 466	148 086	33 469	11 285	DE
.	.	.	.	.	.	.	.	.	.	DF
9 161	1 736	11 725	3 086	132 728	62 450	14 624	121 492	60 153	13 386	DG
9 776	1 397	5 157	2 491	75 202	16 407	8 293	72 181	16 121	7 960	DH
11 732	1 487	7 594	2 512	88 665	17 401	8 126	82 453	15 935	7 557	DI
12 914	1 856	5 697	3 308	123 050	31 118	14 178	120 465	30 886	13 880	27
31 056	1 482	15 799	2 467	214 419	27 776	7 837	206 398	25 660	7 544	28
43 970	1 575	21 497	2 646	337 470	58 894	9 364	326 862	56 545	9 069	DJ
39 169	1 837	37 784	3 060	345 741	157 670	10 266	330 683	151 532	9 819	DK
651	1 543	667	2 021	7 029	.	9 347	5 796	.	7 707	30
13 802	1 643	13 486	3 130	117 547	29 467	9 250	112 205	27 317	8 829	31
13 704	2 244	24 040	3 667	195 616	.	15 447	192 720	.	15 218	32
5 231	1 482	6 581	2 601	57 339	12 899	9 462	53 754	12 666	8 870	33
33 388	1 809	44 774	3 262	377 530	162 865	11 730	364 475	160 401	11 325	DL
36 445	2 185	10 866	3 189	579 785	305 335	28 867	575 472	305 189	28 652	34
9 607	2 041	5 618	3 393	83 333	24 136	13 096	82 138	24 119	12 909	35
46 051	2 153	16 484	3 256	663 118	329 470	25 073	657 610	329 307	24 864	DM
7 874	1 283	3 526	2 225	62 659	.	8 112	59 700	.	7 729	36
773	1 456	539	2 472	9 126	.	12 184	7 615	.	10 167	37
8 647	1 296	4 065	2 255	71 784	12 173	8 472	67 314	11 172	7 945	DN
252 302	1 639	186 372	2 808	2 864 559	907 555	13 002	2 705 581	882 125	12 280	D
103 080	1 590	75 414	2 900	1 020 013	337 545	11 229	977 517	328 248	10 761	A+EN
106 816	1 902	74 394	3 035	1 167 040	510 270	14 465	1 136 489	502 979	14 086	B
8 774	1 355	4 889	2 316	79 362	15 372	9 244	76 604	14 509	8 923	GG
38 443	1 327	34 541	2 345	633 138	45 282	14 489	547 513	37 303	12 530	VG
<b>257 114</b>	<b>1 644</b>	<b>189 239</b>	<b>2 809</b>	<b>2 899 553</b>	<b>908 469</b>	<b>12 956</b>	<b>2 738 123</b>	<b>883 039</b>	<b>12 235</b>	

## 9. Endgültige monatliche Ergebnisse der Betriebe 2003 nach Wirtschaftszweigen

### 9.3. Betriebe, tätige Personen, Arbeitsstunden, Löhne, Gehälter und Umsatz im März

WZ 2003	Wirtschaftszweig Hauptgruppe	Betriebe	Tätige Personen		Geleistete	Arbeits-
			insgesamt	darunter Arbeiter	Arbeits-	stunden je
					stunden	tät. Person
					1 000	Std.
10	Kohlenbergbau, Torfgewinnung	2	.	.	.	.
CA	Kohlenbergbau, Torfgewinnung, Gew. v. Erdöl, Erdgas usw.	2	.	.	.	.
14	Gew. v. Steinen u. Erden, sonstiger Bergbau	90	.	.	.	.
CB	Erzbergbau, Gew. v. Steinen u. Erden, sonstiger Bergbau	90	.	.	.	.
C	Bergbau u. Gewinnung v. Steinen u. Erden	92	3 548	2 560	483	136
15	Ernährungsgewerbe	300	.	.	.	.
16	Tabakverarbeitung	1	.	.	.	.
DA	Ernährungsgewerbe u. Tabakverarbeitung	301	22 082	15 219	3 075	139
17	Textilgewerbe	160	12 087	9 356	1 733	143
18	Bekleidungsgewerbe	43	2 287	1 689	301	132
DB	Textil- u. Bekleidungsgewerbe	203	14 374	11 045	2 034	142
DC	Ledergewerbe	15	.	.	.	.
DD	Holzgewerbe (oh. H. v. Möbeln)	74	3 783	3 031	538	142
21	Papiergewerbe	70	5 658	4 283	800	141
22	Verlagsgew., Druckgew., Vervielf. bespielter Tonträger usw.	83	7 509	3 526	1 060	141
DE	Papier-, Verlags- u. Druckgewerbe	153	13 167	7 809	1 860	141
DF	Kokerei, Mineralölverarb., H. u. Verarb. v. Spalt-, Brutst.	1	.	.	.	.
DG	H. v. chemischen Erzeugnissen	81	9 107	5 308	1 346	148
DH	H. v. Gummi- u. Kunststoffwaren	148	9 001	6 949	1 281	142
DI	Glasgewerbe, H. v. Keramik, Verarb. v. Steinen u. Erden	210	11 135	8 100	1 574	141
27	Metallerzeugung u. -bearbeitung	64	8 672	6 959	1 216	140
28	H. v. Metallerzeugnissen	443	27 287	20 898	3 912	143
DJ	Metallerzeugung u. -bearbeitung, H. v. Metallerzeugnissen	507	35 959	27 857	5 127	143
DK	Maschinenbau	430	33 532	21 231	4 933	147
30	H. v. Büromaschinen, DV-Geräten u. -Einrichtungen	9	745	429	109	146
31	H. v. Geräten der Elektrizitätserzeugung, -verteilung u. Ä.	154	12 726	8 432	1 805	142
32	Rundfunk- u. Nachrichtentechnik	61	12 616	6 226	1 791	142
33	Medizin-, Mess-, Steuer-, Regelungstechnik, Optik	112	6 062	3 543	889	147
DL	H. v. Büromaschinen; Elektrotechnik, Feinmechanik, Optik	336	32 149	18 630	4 593	143
34	H. v. Kraftwagen u. Kraftwagenteilen	85	20 089	16 671	2 991	149
35	Sonstiger Fahrzeugbau	24	6 336	4 679	858	135
DM	Fahrzeugbau	109	26 425	21 350	3 849	146
36	H. v. Möbeln, Schmuck, Musikinstr., Sportgeräten, Spielw.	125	7 750	6 163	1 112	143
37	Recycling	24	748	529	118	158
DN	H. v. Möbeln, Schmuck, Musikinstr., Sportg., Spielw.; Recycl.	149	8 498	6 692	1 230	145
D	Verarbeitendes Gewerbe	2 717	220 242	154 150	31 580	143
A+EN	Vorleistungsgüterproduzenten und Energie	1 229	91 149	65 247	13 000	143
B	Investitionsgüterproduzenten	870	80 284	55 951	11 693	146
GG	Gebrauchsgüterproduzenten	128	8 585	6 462	1 233	144
VG	Verbrauchsgüterproduzenten	582	43 772	29 050	6 138	140
	<b>Insgesamt</b>	<b>2 809</b>	<b>223 790</b>	<b>156 710</b>	<b>32 063</b>	<b>143</b>

März 2003 (endgültig)

Bruttolohnsumme		Bruttogehaltssumme		Gesamtumsatz			Umsatz aus eigenen Erzeugnissen			WZ 2003
insgesamt	je Arbeit.	insgesamt	je Angest.	insgesamt	darunter Ausland	je tätiger Person	zusammen	darunter Ausland	je tätiger Person	
1 000 €	€	1 000 €	€	1 000 €		€	1 000 €		€	
.	.	.	.	.	.	.	.	.	.	10
.	.	.	.	.	.	.	.	.	.	CA
.	.	.	.	.	.	.	.	.	.	14
.	.	.	.	.	.	.	.	.	.	CB
5 350	2 090	3 177	3 216	46 161	864	13 010	42 911	864	12 094	C
.	.	.	.	.	.	.	.	.	.	15
.	.	.	.	.	.	.	.	.	.	16
20 212	1 328	12 264	1 787	496 276	21 111	22 474	410 781	12 351	18 603	DA
11 624	1 242	6 021	2 205	94 550	27 310	7 822	90 875	26 788	7 518	17
1 525	903	1 054	1 763	14 853	1 699	6 495	13 955	1 560	6 102	18
13 148	1 190	7 076	2 126	109 403	29 009	7 611	104 830	28 348	7 293	DB
.	.	.	.	.	.	.	.	.	.	DC
3 991	1 317	1 759	2 339	58 296	.	15 410	55 626	.	14 704	DD
7 010	1 637	4 237	3 081	82 752	31 289	14 626	80 985	31 138	14 313	21
7 272	2 062	11 511	2 890	80 538	3 827	10 726	79 522	3 815	10 590	22
14 281	1 829	15 748	2 939	163 290	35 116	12 401	160 507	34 952	12 190	DE
.	.	.	.	.	.	.	.	.	.	DF
10 002	1 884	12 557	3 305	160 452	83 606	17 619	145 513	78 944	15 978	DG
10 212	1 470	5 186	2 527	85 601	17 858	9 510	82 332	17 609	9 147	DH
12 896	1 592	7 776	2 562	122 716	19 553	11 021	112 283	17 842	10 084	DI
12 989	1 867	5 348	3 122	136 861	38 033	15 782	133 881	37 737	15 438	27
32 105	1 536	15 825	2 477	266 903	34 040	9 781	259 095	32 186	9 495	28
45 094	1 619	21 173	2 613	403 764	72 074	11 228	392 976	69 923	10 928	DJ
40 064	1 887	39 545	3 215	342 949	124 977	10 228	324 896	118 379	9 689	DK
661	1 541	661	2 092	8 237	.	11 056	6 535	.	8 772	30
14 016	1 662	13 407	3 122	129 601	33 231	10 184	123 616	30 409	9 714	31
12 037	1 933	23 175	3 627	159 676	.	12 657	156 409	.	12 398	32
5 427	1 532	6 282	2 494	64 976	13 568	10 719	60 562	13 070	9 990	33
32 140	1 725	43 525	3 220	362 490	132 664	11 275	347 122	128 972	10 797	DL
39 007	2 340	11 292	3 304	653 066	.	32 509	648 170	.	32 265	34
9 087	1 942	4 919	2 969	104 954	.	16 565	101 064	.	15 951	35
48 094	2 253	16 211	3 194	758 019	395 299	28 686	749 234	395 183	28 353	DM
8 225	1 335	3 557	2 241	72 979	.	9 417	70 186	.	9 056	36
838	1 584	567	2 589	10 496	.	14 032	8 615	.	11 517	37
9 063	1 354	4 124	2 283	83 475	12 467	9 823	78 801	11 458	9 273	DN
260 283	1 689	187 159	2 832	3 153 472	957 156	14 318	2 971 606	926 758	13 492	D
106 270	1 629	76 041	2 936	1 101 256	336 708	12 082	1 048 049	324 967	11 498	A+EN
110 065	1 967	75 177	3 090	1 322 329	550 229	16 471	1 283 980	542 364	15 993	B
9 161	1 418	4 937	2 325	87 879	16 385	10 236	85 353	15 605	9 942	GG
40 137	1 382	34 180	2 322	688 168	54 697	15 722	597 136	44 685	13 642	VG
<b>265 633</b>	<b>1 695</b>	<b>190 336</b>	<b>2 837</b>	<b>3 199 633</b>	<b>958 020</b>	<b>14 297</b>	<b>3 014 518</b>	<b>927 621</b>	<b>13 470</b>	

**9. Endgültige monatliche Ergebnisse der Betriebe 2003 nach Wirtschaftszweigen**  
**9.4. Betriebe, tätige Personen, Arbeitsstunden, Löhne, Gehälter und Umsatz im April**

WZ 2003	Wirtschaftszweig Hauptgruppe	Betriebe	Tätige Personen		Geleistete	Arbeits-
			insgesamt	darunter Arbeiter	Arbeits-	stunden je
					stunden	tät. Person
					1 000	Std.
10	Kohlenbergbau, Torfgewinnung	2	.	.	.	.
CA	Kohlenbergbau, Torfgewinnung, Gew. v. Erdöl, Erdgas usw.	2	.	.	.	.
14	Gew. v. Steinen u. Erden, sonstiger Bergbau	91	.	.	.	.
CB	Erzbergbau, Gew. v. Steinen u. Erden, sonstiger Bergbau	91	.	.	.	.
C	Bergbau u. Gewinnung v. Steinen u. Erden	93	3 545	2 581	471	133
15	Ernährungsgewerbe	299	.	.	.	.
16	Tabakverarbeitung	1	.	.	.	.
DA	Ernährungsgewerbe u. Tabakverarbeitung	300	21 955	15 076	3 007	137
17	Textilgewerbe	160	12 065	9 337	1 646	136
18	Bekleidungsgewerbe	44	2 282	1 663	286	125
DB	Textil- u. Bekleidungsgewerbe	204	14 347	11 000	1 932	135
DC	Ledergewerbe	14	.	.	.	.
DD	Holzgewerbe (oh. H. v. Möbeln)	73	3 783	3 024	531	140
21	Papiergewerbe	70	5 672	4 303	779	137
22	Verlagsgew., Druckgew., Vervielf. bespielter Tonträger usw.	83	7 495	3 518	1 019	136
DE	Papier-, Verlags- u. Druckgewerbe	153	13 167	7 821	1 798	137
DF	Kokerei, Mineralölverarb., H. u. Verarb. v. Spalt-, Brutst.	1	.	.	.	.
DG	H. v. chemischen Erzeugnissen	81	9 158	5 338	1 333	146
DH	H. v. Gummi- u. Kunststoffwaren	147	9 012	6 951	1 251	139
DI	Glasgewerbe, H. v. Keramik, Verarb. v. Steinen u. Erden	209	11 500	8 379	1 626	141
27	Metallerzeugung u. -bearbeitung	64	8 633	6 955	1 159	134
28	H. v. Metallerzeugnissen	445	26 962	20 617	3 798	141
DJ	Metallerzeugung u. -bearbeitung, H. v. Metallerzeugnissen	509	35 595	27 572	4 958	139
DK	Maschinenbau	432	33 606	21 142	4 831	144
30	H. v. Büromaschinen, DV-Geräten u. -Einrichtungen	8	749	432	110	147
31	H. v. Geräten der Elektrizitätserzeugung, -verteilung u. Ä.	153	12 650	8 401	1 742	138
32	Rundfunk- u. Nachrichtentechnik	58	12 695	6 088	1 939	153
33	Medizin-, Mess-, Steuer-, Regelungstechnik, Optik	112	6 073	3 548	847	139
DL	H. v. Büromaschinen; Elektrotechnik, Feinmechanik, Optik	331	32 167	18 469	4 639	144
34	H. v. Kraftwagen u. Kraftwagenteilen	85	19 958	16 551	2 861	143
35	Sonstiger Fahrzeugbau	24	6 324	4 664	813	129
DM	Fahrzeugbau	109	26 282	21 215	3 674	140
36	H. v. Möbeln, Schmuck, Musikinstr., Sportgeräten, Spielw.	125	7 658	6 091	1 082	141
37	Recycling	26	780	560	123	158
DN	H. v. Möbeln, Schmuck, Musikinstr., Sportg., Spielw.; Recycl.	151	8 438	6 651	1 205	143
D	Verarbeitendes Gewerbe	2 714	220 037	153 568	30 913	140
A+EN	Vorleistungsgüterproduzenten und Energie	1 228	91 282	65 246	12 884	141
B	Investitionsgüterproduzenten	869	80 238	55 686	11 350	141
GG	Gebrauchsgüterproduzenten	128	8 498	6 408	1 198	141
VG	Verbrauchsgüterproduzenten	582	43 564	28 809	5 952	137
	<b>Insgesamt</b>	<b>2 807</b>	<b>223 582</b>	<b>156 149</b>	<b>31 384</b>	<b>140</b>

April 2003 (endgültig)

Bruttolohnsumme		Bruttogehaltssumme		Gesamtumsatz			Umsatz aus eigenen Erzeugnissen			WZ 2003
insgesamt	je Arbeit.	insgesamt	je Angest.	insgesamt	darunter Ausland	je tätiger Person	zusammen	darunter Ausland	je tätiger Person	
1 000 €	€	1 000 €	€	1 000 €		€	1 000 €		€	
.	.	.	.	.	.	.	.	.	.	10
.	.	.	.	.	.	.	.	.	.	CA
.	.	.	.	.	.	.	.	.	.	14
.	.	.	.	.	.	.	.	.	.	CB
5 295	2 052	3 082	3 197	52 643	934	14 850	48 255	931	13 612	C
.	.	.	.	.	.	.	.	.	.	15
.	.	.	.	.	.	.	.	.	.	16
21 019	1 394	12 839	1 866	524 134	19 945	23 873	437 861	11 739	19 944	DA
11 556	1 238	5 918	2 169	89 976	26 286	7 458	86 378	25 762	7 159	17
1 576	948	1 106	1 787	13 219	678	5 793	12 435	591	5 449	18
13 133	1 194	7 024	2 099	103 195	26 965	7 193	98 813	26 354	6 887	DB
.	.	.	.	.	.	.	.	.	.	DC
4 172	1 380	1 857	2 447	62 873	.	16 620	60 057	.	15 875	DD
7 730	1 796	4 317	3 153	88 353	33 327	15 577	86 781	33 185	15 300	21
9 568	2 720	12 945	3 255	76 536	4 640	10 212	75 458	4 619	10 068	22
17 299	2 212	17 263	3 229	164 889	37 967	12 523	162 239	37 804	12 322	DE
.	.	.	.	.	.	.	.	.	.	DF
11 328	2 122	13 779	3 607	150 208	69 384	16 402	137 588	66 368	15 024	DG
10 643	1 531	5 189	2 518	83 734	16 272	9 291	80 909	16 066	8 978	DH
13 797	1 647	7 970	2 554	135 413	17 952	11 775	124 487	16 754	10 825	DI
13 645	1 962	5 319	3 170	125 640	31 179	14 553	122 547	30 819	14 195	27
33 834	1 641	16 738	2 638	223 923	28 779	8 305	214 135	26 904	7 942	28
47 479	1 722	22 057	2 749	349 563	59 958	9 821	336 682	57 724	9 459	DJ
40 604	1 921	38 626	3 099	330 996	125 557	9 849	313 014	121 257	9 314	DK
648	1 500	626	1 975	5 225	.	6 976	4 022	.	5 370	30
14 550	1 732	13 687	3 221	125 436	39 305	9 916	119 428	36 128	9 441	31
12 221	2 007	24 561	3 717	200 501	.	15 794	198 102	.	15 605	32
5 655	1 594	6 484	2 568	60 325	12 455	9 933	56 650	12 234	9 328	33
33 075	1 791	45 358	3 311	391 486	168 770	12 170	378 203	165 241	11 757	DL
39 629	2 394	11 304	3 318	611 453	300 101	30 637	605 410	300 024	30 334	34
10 249	2 197	6 256	3 769	35 875	5 898	5 673	34 815	5 842	5 505	35
49 878	2 351	17 560	3 466	647 327	305 999	24 630	640 224	305 866	24 360	DM
8 418	1 382	3 606	2 301	66 892	.	8 735	64 175	.	8 380	36
915	1 634	542	2 464	9 846	.	12 623	7 811	.	10 014	37
9 333	1 403	4 148	2 321	76 739	11 535	9 094	71 986	10 743	8 531	DN
272 887	1 777	193 867	2 917	3 027 632	876 144	13 760	2 849 117	850 747	12 948	D
112 316	1 721	79 128	3 039	1 141 090	355 328	12 501	1 086 417	344 432	11 902	A+EN
113 127	2 032	75 886	3 091	1 153 609	459 346	14 377	1 118 443	454 137	13 939	B
9 394	1 466	4 985	2 385	84 765	16 013	9 975	82 266	15 347	9 681	GG
43 345	1 505	36 949	2 504	700 812	46 391	16 087	610 247	37 761	14 008	VG
<b>278 182</b>	<b>1 782</b>	<b>196 948</b>	<b>2 921</b>	<b>3 080 275</b>	<b>877 078</b>	<b>13 777</b>	<b>2 897 372</b>	<b>851 678</b>	<b>12 959</b>	

**9. Endgültige monatliche Ergebnisse der Betriebe 2003 nach Wirtschaftszweigen**  
**9.5. Betriebe, tätige Personen, Arbeitsstunden, Löhne, Gehälter und Umsatz im Mai**

WZ 2003	Wirtschaftszweig Hauptgruppe	Betriebe	Tätige Personen		Geleistete	Arbeits-
			insgesamt	darunter Arbeiter	Arbeits-	stunden je
					stunden	tät. Person
					1 000	Std.
10	Kohlenbergbau, Torfgewinnung	2	.	.	.	.
CA	Kohlenbergbau, Torfgewinnung, Gew. v. Erdöl, Erdgas usw.	2	.	.	.	.
14	Gew. v. Steinen u. Erden, sonstiger Bergbau	91	.	.	.	.
CB	Erzbergbau, Gew. v. Steinen u. Erden, sonstiger Bergbau	91	.	.	.	.
C	Bergbau u. Gewinnung v. Steinen u. Erden	93	3 587	2 622	462	129
15	Ernährungsgewerbe	300	.	.	.	.
16	Tabakverarbeitung	1	.	.	.	.
DA	Ernährungsgewerbe u. Tabakverarbeitung	301	21 956	15 118	3 011	137
17	Textilgewerbe	159	12 027	9 293	1 590	132
18	Bekleidungsgewerbe	44	2 274	1 657	292	128
DB	Textil- u. Bekleidungsgewerbe	203	14 301	10 950	1 882	132
DC	Ledergewerbe	14	.	.	.	.
DD	Holzgewerbe (oh. H. v. Möbeln)	73	3 769	3 021	515	137
21	Papiergewerbe	70	5 661	4 289	780	138
22	Verlagsgew., Druckgew., Vervielf. bespielter Tonträger usw.	83	7 409	3 447	1 011	136
DE	Papier-, Verlags- u. Druckgewerbe	153	13 070	7 736	1 791	137
DF	Kokerei, Mineralölverarb., H. u. Verarb. v. Spalt-, Brutst.	1	.	.	.	.
DG	H. v. chemischen Erzeugnissen	81	9 199	5 376	1 296	141
DH	H. v. Gummi- u. Kunststoffwaren	146	8 955	6 899	1 231	137
DI	Glasgewerbe, H. v. Keramik, Verarb. v. Steinen u. Erden	208	11 594	8 461	1 619	140
27	Metallerzeugung u. -bearbeitung	64	8 633	6 959	1 117	129
28	H. v. Metallerzeugnissen	445	27 079	20 713	3 707	137
DJ	Metallerzeugung u. -bearbeitung, H. v. Metallerzeugnissen	509	35 712	27 672	4 824	135
DK	Maschinenbau	430	33 559	21 142	4 585	137
30	H. v. Büromaschinen, DV-Geräten u. -Einrichtungen	9	763	434	108	142
31	H. v. Geräten der Elektrizitätserzeugung, -verteilung u. Ä.	153	12 623	8 373	1 704	135
32	Rundfunk- u. Nachrichtentechnik	58	12 684	6 129	1 746	138
33	Medizin-, Mess-, Steuer-, Regelungstechnik, Optik	112	6 075	3 537	823	135
DL	H. v. Büromaschinen; Elektrotechnik, Feinmechanik, Optik	332	32 145	18 473	4 381	136
34	H. v. Kraftwagen u. Kraftwagenteilen	85	19 972	16 537	2 836	142
35	Sonstiger Fahrzeugbau	24	6 309	4 658	843	134
DM	Fahrzeugbau	109	26 281	21 195	3 679	140
36	H. v. Möbeln, Schmuck, Musikinstr., Sportgeräten, Spielw.	122	7 586	6 036	1 025	135
37	Recycling	26	758	538	115	152
DN	H. v. Möbeln, Schmuck, Musikinstr., Sportg., Spielw.; Recycl.	148	8 344	6 574	1 140	137
D	Verarbeitendes Gewerbe	2 708	219 909	153 545	30 095	137
A+EN	Vorleistungsgüterproduzenten und Energie	1 225	91 466	65 419	12 489	137
B	Investitionsgüterproduzenten	867	80 161	55 631	11 037	138
GG	Gebrauchsgüterproduzenten	125	8 405	6 338	1 125	134
VG	Verbrauchsgüterproduzenten	584	43 464	28 779	5 906	136
	<b>Insgesamt</b>	<b>2 801</b>	<b>223 496</b>	<b>156 167</b>	<b>30 556</b>	<b>137</b>



Mai 2003 (endgültig)

Bruttolohnsumme		Bruttogehaltssumme		Gesamtumsatz			Umsatz aus eigenen Erzeugnissen			WZ 2003
insgesamt	je Arbeit.	insgesamt	je Angest.	insgesamt	darunter Ausland	je tätiger Person	zusammen	darunter Ausland	je tätiger Person	
1 000 €	€	1 000 €	€	1 000 €		€	1 000 €		€	
.	.	.	.	.	.	.	.	.	.	10
.	.	.	.	.	.	.	.	.	.	CA
.	.	.	.	.	.	.	.	.	.	14
.	.	.	.	.	.	.	.	.	.	CB
6 510	2 483	3 362	3 484	52 623	1 034	14 670	48 625	1 034	13 556	C
.	.	.	.	.	.	.	.	.	.	15
.	.	.	.	.	.	.	.	.	.	16
20 690	1 369	13 061	1 910	496 273	20 357	22 603	409 945	12 640	18 671	DA
11 747	1 264	6 095	2 229	88 272	24 373	7 339	85 048	24 065	7 071	17
1 590	960	1 088	1 763	12 884	821	5 666	12 284	773	5 402	18
13 337	1 218	7 183	2 144	101 157	25 195	7 073	97 331	24 838	6 806	DB
.	.	.	.	.	.	.	.	.	.	DC
4 197	1 389	1 787	2 389	60 552	.	16 066	57 247	.	15 189	DD
7 989	1 863	4 114	2 999	82 873	32 840	14 639	81 483	32 727	14 394	21
7 727	2 242	12 013	3 032	75 809	4 485	10 232	74 550	4 452	10 062	22
15 717	2 032	16 127	3 023	158 682	37 325	12 141	156 033	37 179	11 938	DE
.	.	.	.	.	.	.	.	.	.	DF
10 553	1 963	12 078	3 159	142 589	68 495	15 500	130 728	65 949	14 211	DG
10 601	1 537	5 153	2 506	82 306	16 066	9 191	79 237	15 818	8 848	DH
14 627	1 729	8 289	2 646	141 117	18 466	12 172	124 950	16 245	10 777	DI
13 889	1 996	5 342	3 191	121 952	27 227	14 126	119 558	27 036	13 849	27
33 987	1 641	16 543	2 599	219 866	29 051	8 119	210 295	27 002	7 766	28
47 876	1 730	21 885	2 722	341 818	56 277	9 572	329 853	54 037	9 236	DJ
40 696	1 925	38 557	3 105	337 087	134 211	10 045	318 167	128 037	9 481	DK
653	1 505	612	1 860	4 933	.	6 465	3 602	.	4 721	30
14 463	1 727	13 856	3 260	113 559	25 936	8 996	108 985	24 023	8 634	31
18 557	3 028	29 431	4 490	208 801	.	16 462	206 275	.	16 263	32
5 772	1 632	6 824	2 689	57 811	13 847	9 516	53 672	13 337	8 835	33
39 444	2 135	50 723	3 710	385 104	139 658	11 980	372 533	137 071	11 589	DL
36 853	2 229	11 653	3 392	587 213	289 196	29 402	577 334	288 910	28 907	34
11 273	2 420	6 777	4 105	65 251	19 389	10 343	63 853	19 336	10 121	35
48 126	2 271	18 431	3 624	652 464	308 584	24 826	641 188	308 246	24 397	DM
8 227	1 363	3 378	2 179	62 433	.	8 230	59 611	.	7 858	36
867	1 612	545	2 477	9 607	.	12 674	7 486	.	9 876	37
9 093	1 383	3 924	2 217	72 040	11 499	8 634	67 097	10 443	8 041	DN
276 104	1 798	197 397	2 974	2 978 338	850 999	13 544	2 791 423	824 342	12 694	D
120 713	1 845	84 022	3 226	1 127 460	323 484	12 327	1 070 923	314 138	11 708	A+EN
111 576	2 006	77 019	3 140	1 155 235	467 070	14 411	1 114 282	459 286	13 901	B
9 203	1 452	4 782	2 313	80 578	14 881	9 587	77 948	14 047	9 274	GG
41 121	1 429	34 936	2 379	667 688	46 599	15 362	576 895	37 904	13 273	VG
<b>282 614</b>	<b>1 810</b>	<b>200 759</b>	<b>2 982</b>	<b>3 030 961</b>	<b>852 033</b>	<b>13 562</b>	<b>2 840 048</b>	<b>825 376</b>	<b>12 707</b>	

**9. Endgültige monatliche Ergebnisse der Betriebe 2003 nach Wirtschaftszweigen**  
**9.6. Betriebe, tätige Personen, Arbeitsstunden, Löhne, Gehälter und Umsatz im Juni**

WZ 2003	Wirtschaftszweig Hauptgruppe	Betriebe	Tätige Personen		Geleistete	Arbeits-
			insgesamt	darunter Arbeiter	Arbeits-	stunden je
					stunden	tät. Person
					1 000	Std.
10	Kohlenbergbau, Torfgewinnung	2	.	.	.	.
CA	Kohlenbergbau, Torfgewinnung, Gew. v. Erdöl, Erdgas usw.	2	.	.	.	.
14	Gew. v. Steinen u. Erden, sonstiger Bergbau	91	.	.	.	.
CB	Erzbergbau, Gew. v. Steinen u. Erden, sonstiger Bergbau	91	.	.	.	.
C	Bergbau u. Gewinnung v. Steinen u. Erden	93	3 584	2 622	463	129
15	Ernährungsgewerbe	300	.	.	.	.
16	Tabakverarbeitung	1	.	.	.	.
DA	Ernährungsgewerbe u. Tabakverarbeitung	301	22 142	15 292	3 002	136
17	Textilgewerbe	159	11 928	9 211	1 601	134
18	Bekleidungsgewerbe	44	2 268	1 663	303	134
DB	Textil- u. Bekleidungsgewerbe	203	14 196	10 874	1 904	134
DC	Ledergewerbe	14	.	.	.	.
DD	Holzgewerbe (oh. H. v. Möbeln)	73	3 757	3 008	518	138
21	Papiergewerbe	70	5 641	4 270	754	134
22	Verlagsgew., Druckgew., Vervielf. bespielter Tonträger usw.	83	7 436	3 503	1 006	135
DE	Papier-, Verlags- u. Druckgewerbe	153	13 077	7 773	1 760	135
DF	Kokerei, Mineralölverarb., H. u. Verarb. v. Spalt-, Brutst.	1	.	.	.	.
DG	H. v. chemischen Erzeugnissen	81	9 222	5 394	1 295	140
DH	H. v. Gummi- u. Kunststoffwaren	146	8 970	6 897	1 219	136
DI	Glasgewerbe, H. v. Keramik, Verarb. v. Steinen u. Erden	209	11 597	8 464	1 643	142
27	Metallerzeugung u. -bearbeitung	64	8 646	6 965	1 130	131
28	H. v. Metallerzeugnissen	444	27 137	20 785	3 726	137
DJ	Metallerzeugung u. -bearbeitung, H. v. Metallerzeugnissen	508	35 783	27 750	4 856	136
DK	Maschinenbau	429	33 471	21 062	4 566	136
30	H. v. Büromaschinen, DV-Geräten u. -Einrichtungen	9	753	428	102	135
31	H. v. Geräten der Elektrizitätserzeugung, -verteilung u. Ä.	153	12 608	8 362	1 703	135
32	Rundfunk- u. Nachrichtentechnik	58	12 776	6 179	1 688	132
33	Medizin-, Mess-, Steuer-, Regelungstechnik, Optik	112	5 884	3 349	794	135
DL	H. v. Büromaschinen; Elektrotechnik, Feinmechanik, Optik	332	32 021	18 318	4 288	134
34	H. v. Kraftwagen u. Kraftwagenteilen	85	20 015	16 536	1 882	94
35	Sonstiger Fahrzeugbau	24	6 263	4 614	755	121
DM	Fahrzeugbau	109	26 278	21 150	2 637	100
36	H. v. Möbeln, Schmuck, Musikinstr., Sportgeräten, Spielw.	122	7 510	5 965	1 011	135
37	Recycling	26	754	534	114	151
DN	H. v. Möbeln, Schmuck, Musikinstr., Sportg., Spielw.; Recycl.	148	8 264	6 499	1 125	136
D	Verarbeitendes Gewerbe	2 707	219 809	153 415	28 950	132
A+EN	Vorleistungsgüterproduzenten und Energie	1 225	91 647	65 514	12 451	136
B	Investitionsgüterproduzenten	866	79 806	55 288	9 930	124
GG	Gebrauchsgüterproduzenten	125	8 323	6 267	1 107	133
VG	Verbrauchsgüterproduzenten	584	43 617	28 968	5 926	136
	<b>Insgesamt</b>	<b>2 800</b>	<b>223 393</b>	<b>156 037</b>	<b>29 413</b>	<b>132</b>

Juni 2003 (endgültig)

Bruttolohnsumme		Bruttogehaltssumme		Gesamtumsatz			Umsatz aus eigenen Erzeugnissen			WZ 2003
insgesamt	je Arbeit.	insgesamt	je Angest.	insgesamt	darunter Ausland	je tätiger Person	zusammen	darunter Ausland	je tätiger Person	
1 000 €	€	1 000 €	€	1 000 €		€	1 000 €		€	
.	.	.	.	.	.	.	.	.	.	10
.	.	.	.	.	.	.	.	.	.	CA
.	.	.	.	.	.	.	.	.	.	14
.	.	.	.	.	.	.	.	.	.	CB
5 949	2 269	3 164	3 289	55 240	1 174	15 413	50 549	1 174	14 104	C
.	.	.	.	.	.	.	.	.	.	15
.	.	.	.	.	.	.	.	.	.	16
22 072	1 443	12 768	1 864	523 145	25 367	23 627	417 378	15 144	18 850	DA
11 373	1 235	6 048	2 226	84 148	24 838	7 055	81 130	24 535	6 802	17
1 597	960	1 137	1 879	14 214	1 358	6 267	13 679	1 302	6 031	18
12 970	1 193	7 185	2 163	98 361	26 196	6 929	94 809	25 837	6 679	DB
.	.	.	.	.	.	.	.	.	.	DC
4 464	1 484	1 899	2 535	58 039	.	15 448	54 590	.	14 530	DD
7 813	1 830	4 226	3 082	80 973	31 277	14 354	79 319	31 023	14 061	21
7 339	2 095	11 972	3 044	76 294	5 530	10 260	75 156	5 521	10 107	22
15 152	1 949	16 198	3 054	157 266	36 808	12 026	154 475	36 544	11 813	DE
.	.	.	.	.	.	.	.	.	.	DF
11 054	2 049	12 302	3 214	156 247	76 153	16 943	143 927	73 095	15 607	DG
10 800	1 566	5 572	2 688	82 971	17 032	9 250	80 215	16 759	8 943	DH
14 960	1 767	8 842	2 822	138 890	18 338	11 976	124 461	16 077	10 732	DI
13 650	1 960	5 642	3 356	137 750	37 341	15 932	134 952	37 161	15 609	27
34 823	1 675	17 196	2 707	253 468	43 012	9 340	242 020	40 430	8 918	28
48 472	1 747	22 838	2 843	391 218	80 353	10 933	376 971	77 590	10 535	DJ
44 158	2 097	42 291	3 408	350 914	132 175	10 484	333 699	126 559	9 970	DK
769	1 797	762	2 345	5 999	.	7 967	4 405	.	5 850	30
15 714	1 879	15 000	3 533	135 429	38 951	10 742	129 307	35 854	10 256	31
13 062	2 114	26 357	3 995	208 395	.	16 311	205 419	.	16 079	32
5 446	1 626	7 110	2 805	48 737	15 885	8 283	44 615	15 454	7 582	33
34 991	1 910	49 228	3 592	398 559	164 686	12 447	383 746	160 859	11 984	DL
25 926	1 568	11 527	3 313	262 663	76 798	13 123	244 407	76 680	12 211	34
9 694	2 101	5 516	3 345	48 465	7 208	7 738	47 682	7 188	7 613	35
35 620	1 684	17 042	3 323	311 128	84 006	11 840	292 089	83 868	11 115	DM
8 385	1 406	3 572	2 312	54 442	10 388	7 249	51 533	9 438	6 862	36
878	1 644	555	2 523	9 608	784	12 743	7 299	742	9 680	37
9 262	1 425	4 127	2 338	64 050	11 172	7 750	58 832	10 180	7 119	DN
265 257	1 729	200 509	3 020	2 738 190	686 729	12 457	2 522 473	655 863	11 476	D
116 936	1 785	83 295	3 187	1 183 439	375 540	12 913	1 121 399	362 283	12 236	A+EN
102 690	1 857	80 166	3 270	840 661	242 361	10 534	793 212	235 325	9 939	B
9 371	1 495	5 320	2 588	69 976	15 734	8 408	67 357	14 953	8 093	GG
42 208	1 457	34 893	2 382	699 353	54 268	16 034	591 054	44 477	13 551	VG
<b>271 206</b>	<b>1 738</b>	<b>203 673</b>	<b>3 024</b>	<b>2 793 429</b>	<b>687 903</b>	<b>12 505</b>	<b>2 573 022</b>	<b>657 037</b>	<b>11 518</b>	

**9. Endgültige monatliche Ergebnisse der Betriebe 2003 nach Wirtschaftszweigen**  
**9.7. Betriebe, tätige Personen, Arbeitsstunden, Löhne, Gehälter und Umsatz im Juli**

WZ 2003	Wirtschaftszweig Hauptgruppe	Betriebe	Tätige Personen		Geleistete	Arbeits-
			insgesamt	darunter Arbeiter	Arbeits-	stunden je
					stunden	tät. Person
					1 000	Std.
10	Kohlenbergbau, Torfgewinnung	2	.	.	.	.
CA	Kohlenbergbau, Torfgewinnung, Gew. v. Erdöl, Erdgas usw.	2	.	.	.	.
14	Gew. v. Steinen u. Erden, sonstiger Bergbau	91	.	.	.	.
CB	Erzbergbau, Gew. v. Steinen u. Erden, sonstiger Bergbau	91	.	.	.	.
C	Bergbau u. Gewinnung v. Steinen u. Erden	93	3 562	2 613	486	136
15	Ernährungsgewerbe	301	.	.	.	.
16	Tabakverarbeitung	1	.	.	.	.
DA	Ernährungsgewerbe u. Tabakverarbeitung	302	22 178	15 371	3 127	141
17	Textilgewerbe	156	11 855	9 169	1 635	138
18	Bekleidungsgewerbe	42	2 231	1 622	306	137
DB	Textil- u. Bekleidungsgewerbe	198	14 086	10 791	1 941	138
DC	Ledergewerbe	14	.	.	.	.
DD	Holzgewerbe (oh. H. v. Möbeln)	73	3 798	3 049	518	136
21	Papiergewerbe	70	5 671	4 305	795	140
22	Verlagsgew., Druckgew., Vervielf. bespielter Tonträger usw.	84	7 482	3 519	1 080	144
DE	Papier-, Verlags- u. Druckgewerbe	154	13 153	7 824	1 875	143
DF	Kokerei, Mineralölverarb., H. u. Verarb. v. Spalt-, Brutst.	1	.	.	.	.
DG	H. v. chemischen Erzeugnissen	83	9 400	5 455	1 402	149
DH	H. v. Gummi- u. Kunststoffwaren	147	9 090	7 002	1 287	142
DI	Glasgewerbe, H. v. Keramik, Verarb. v. Steinen u. Erden	210	11 719	8 577	1 669	142
27	Metallerzeugung u. -bearbeitung	64	8 651	6 991	1 115	129
28	H. v. Metallerzeugnissen	445	27 376	21 013	4 047	148
DJ	Metallerzeugung u. -bearbeitung, H. v. Metallerzeugnissen	509	36 027	28 004	5 161	143
DK	Maschinenbau	427	33 379	21 053	4 890	146
30	H. v. Büromaschinen, DV-Geräten u. -Einrichtungen	9	714	419	97	136
31	H. v. Geräten der Elektrizitätserzeugung, -verteilung u. Ä.	158	12 674	8 445	1 768	139
32	Rundfunk- u. Nachrichtentechnik	59	12 815	6 223	1 777	139
33	Medizin-, Mess-, Steuer-, Regelungstechnik, Optik	111	5 850	3 335	838	143
DL	H. v. Büromaschinen; Elektrotechnik, Feinmechanik, Optik	337	32 053	18 422	4 481	140
34	H. v. Kraftwagen u. Kraftwagenteilen	84	20 038	16 536	2 818	141
35	Sonstiger Fahrzeugbau	24	6 196	4 547	760	123
DM	Fahrzeugbau	108	26 234	21 083	3 579	136
36	H. v. Möbeln, Schmuck, Musikinstr., Sportgeräten, Spielw.	122	7 523	5 959	1 038	138
37	Recycling	26	761	542	121	159
DN	H. v. Möbeln, Schmuck, Musikinstr., Sportg., Spielw.; Recycl.	148	8 284	6 501	1 158	140
D	Verarbeitendes Gewerbe	2 711	220 433	154 067	31 226	142
A+EN	Vorleistungsgüterproduzenten und Energie	1 232	92 239	66 137	12 953	140
B	Investitionsgüterproduzenten	863	79 673	55 279	11 408	143
GG	Gebrauchsgüterproduzenten	125	8 326	6 265	1 132	136
VG	Verbrauchsgüterproduzenten	584	43 757	28 999	6 218	142
	<b>Insgesamt</b>	<b>2 804</b>	<b>223 995</b>	<b>156 680</b>	<b>31 712</b>	<b>142</b>

Juli 2003 (endgültig)

Bruttolohnsumme		Bruttogehaltssumme		Gesamtumsatz			Umsatz aus eigenen Erzeugnissen			WZ 2003
insgesamt	je Arbeit.	insgesamt	je Angest.	insgesamt	darunter Ausland	je tätiger Person	zusammen	darunter Ausland	je tätiger Person	
1 000 €	€	1 000 €	€	1 000 €		€	1 000 €		€	
.	.	.	.	.	.	.	.	.	.	10
.	.	.	.	.	.	.	.	.	.	CA
.	.	.	.	.	.	.	.	.	.	14
.	.	.	.	.	.	.	.	.	.	CB
5 998	2 295	3 078	3 243	52 946	978	14 864	48 844	978	13 713	C
.	.	.	.	.	.	.	.	.	.	15
.	.	.	.	.	.	.	.	.	.	16
21 198	1 379	12 363	1 816	513 064	25 054	23 134	445 579	16 613	20 091	DA
11 947	1 303	5 839	2 174	82 159	22 227	6 930	78 981	22 018	6 662	17
1 660	1 023	1 120	1 839	16 140	2 091	7 234	15 585	2 051	6 986	18
13 607	1 261	6 959	2 112	98 300	24 318	6 979	94 567	24 069	6 714	DB
.	.	.	.	.	.	.	.	.	.	DC
4 494	1 474	1 854	2 475	67 389	.	17 743	63 569	.	16 737	DD
7 737	1 797	3 933	2 879	86 280	33 572	15 214	84 422	33 343	14 887	21
7 587	2 156	11 915	3 007	83 410	7 481	11 148	82 254	7 449	10 994	22
15 324	1 959	15 849	2 974	169 690	41 053	12 901	166 676	40 791	12 672	DE
.	.	.	.	.	.	.	.	.	.	DF
10 543	1 933	12 386	3 140	163 977	79 040	17 444	150 944	76 703	16 058	DG
11 008	1 572	5 375	2 574	94 396	18 416	10 385	91 099	17 858	10 022	DH
15 171	1 769	8 376	2 666	152 040	17 394	12 974	135 618	15 105	11 572	DI
13 686	1 958	5 471	3 296	127 870	29 209	14 781	124 726	29 107	14 418	27
35 803	1 704	16 997	2 671	247 232	30 376	9 031	235 414	27 077	8 599	28
49 489	1 767	22 468	2 800	375 102	59 585	10 412	360 140	56 185	9 996	DJ
41 569	1 974	37 963	3 080	392 569	169 704	11 761	364 194	157 936	10 911	DK
645	1 539	609	2 064	5 303	.	7 427	3 868	.	5 417	30
15 022	1 779	13 842	3 273	137 137	31 496	10 820	132 009	29 411	10 416	31
13 265	2 132	23 532	3 570	218 033	.	17 014	215 089	.	16 784	32
5 281	1 584	6 603	2 625	47 381	12 417	8 099	43 501	12 100	7 436	33
34 213	1 857	44 586	3 271	407 854	157 230	12 724	394 467	154 712	12 307	DL
37 759	2 283	11 962	3 416	552 592	262 356	27 577	540 423	262 122	26 970	34
9 890	2 175	5 471	3 318	70 583	14 280	11 392	68 931	14 185	11 125	35
47 649	2 260	17 433	3 384	623 175	276 637	23 754	609 354	276 307	23 228	DM
8 604	1 444	3 622	2 316	50 844	.	6 758	47 728	.	6 344	36
881	1 625	553	2 525	9 850	.	12 943	7 495	.	9 849	37
9 485	1 459	4 175	2 342	60 693	10 465	7 327	55 223	9 386	6 666	DN
275 002	1 785	189 995	2 863	3 126 079	896 450	14 182	2 939 215	862 196	13 334	D
117 393	1 775	78 246	2 998	1 206 757	346 100	13 083	1 144 872	335 106	12 412	A+EN
112 082	2 028	75 485	3 094	1 194 395	471 197	14 991	1 140 391	457 818	14 313	B
9 716	1 551	5 055	2 453	64 915	14 121	7 797	61 884	13 334	7 433	GG
41 810	1 442	34 287	2 323	712 959	66 011	16 294	640 913	56 917	14 647	VG
<b>281 000</b>	<b>1 793</b>	<b>193 073</b>	<b>2 868</b>	<b>3 179 025</b>	<b>897 428</b>	<b>14 192</b>	<b>2 988 060</b>	<b>863 174</b>	<b>13 340</b>	

**9. Endgültige monatliche Ergebnisse der Betriebe 2003 nach Wirtschaftszweigen**  
**9.8. Betriebe, tätige Personen, Arbeitsstunden, Löhne, Gehälter und Umsatz im August**

WZ 2003	Wirtschaftszweig Hauptgruppe	Betriebe	Tätige Personen		Geleistete	Arbeits-
			insgesamt	darunter Arbeiter	Arbeits-	stunden je
					stunden	tät. Person
					1 000	Std.
10	Kohlenbergbau, Torfgewinnung	2	.	.	.	.
CA	Kohlenbergbau, Torfgewinnung, Gew. v. Erdöl, Erdgas usw.	2	.	.	.	.
14	Gew. v. Steinen u. Erden, sonstiger Bergbau	91	.	.	.	.
CB	Erzbergbau, Gew. v. Steinen u. Erden, sonstiger Bergbau	91	.	.	.	.
C	Bergbau u. Gewinnung v. Steinen u. Erden	93	3 527	2 589	440	125
15	Ernährungsgewerbe	301	.	.	.	.
16	Tabakverarbeitung	1	.	.	.	.
DA	Ernährungsgewerbe u. Tabakverarbeitung	302	22 349	15 515	2 983	133
17	Textilgewerbe	156	11 808	9 127	1 354	115
18	Bekleidungsgewerbe	42	2 244	1 633	272	121
DB	Textil- u. Bekleidungsgewerbe	198	14 052	10 760	1 625	116
DC	Ledergewerbe	14	.	.	.	.
DD	Holzgewerbe (oh. H. v. Möbeln)	73	3 800	3 053	505	133
21	Papiergewerbe	70	5 692	4 312	740	130
22	Verlagsgew., Druckgew., Vervielf. bespielter Tonträger usw.	84	7 522	3 546	1 004	133
DE	Papier-, Verlags- u. Druckgewerbe	154	13 214	7 858	1 744	132
DF	Kokerei, Mineralölverarb., H. u. Verarb. v. Spalt-, Brutst.	1	.	.	.	.
DG	H. v. chemischen Erzeugnissen	83	9 489	5 508	1 281	135
DH	H. v. Gummi- u. Kunststoffwaren	147	9 164	7 073	1 192	130
DI	Glasgewerbe, H. v. Keramik, Verarb. v. Steinen u. Erden	211	11 922	8 694	1 564	131
27	Metallerzeugung u. -bearbeitung	64	8 716	7 047	1 046	120
28	H. v. Metallerzeugnissen	444	27 523	21 096	3 656	133
DJ	Metallerzeugung u. -bearbeitung, H. v. Metallerzeugnissen	508	36 239	28 143	4 702	130
DK	Maschinenbau	427	33 499	21 159	4 435	132
30	H. v. Büromaschinen, DV-Geräten u. -Einrichtungen	9	712	412	96	135
31	H. v. Geräten der Elektrizitätserzeugung, -verteilung u. Ä.	157	12 683	8 443	1 631	129
32	Rundfunk- u. Nachrichtentechnik	61	12 912	6 357	1 674	130
33	Medizin-, Mess-, Steuer-, Regelungstechnik, Optik	114	6 035	3 433	764	127
DL	H. v. Büromaschinen; Elektrotechnik, Feinmechanik, Optik	341	32 342	18 645	4 165	129
34	H. v. Kraftwagen u. Kraftwagenteilen	84	20 065	16 572	2 551	127
35	Sonstiger Fahrzeugbau	24	6 170	4 519	730	118
DM	Fahrzeugbau	108	26 235	21 091	3 281	125
36	H. v. Möbeln, Schmuck, Musikinstr., Sportgeräten, Spielw.	122	7 560	5 977	938	124
37	Recycling	26	761	540	114	150
DN	H. v. Möbeln, Schmuck, Musikinstr., Sportg., Spielw.; Recycl.	148	8 321	6 517	1 052	126
D	Verarbeitendes Gewerbe	2 715	221 666	154 960	28 653	129
A+EN	Vorleistungsgüterproduzenten und Energie	1 232	92 720	66 504	11 896	128
B	Investitionsgüterproduzenten	866	79 987	55 506	10 442	131
GG	Gebrauchsgüterproduzenten	126	8 415	6 278	1 004	119
VG	Verbrauchsgüterproduzenten	584	44 071	29 261	5 751	130
	<b>Insgesamt</b>	<b>2 808</b>	<b>225 193</b>	<b>157 549</b>	<b>29 093</b>	<b>129</b>

August 2003 (endgültig)

Bruttolohnsumme		Bruttogehaltssumme		Gesamtumsatz			Umsatz aus eigenen Erzeugnissen			WZ 2003
insgesamt	je Arbeit.	insgesamt	je Angest.	insgesamt	darunter Ausland	je tätiger Person	zusammen	darunter Ausland	je tätiger Person	
1 000 €	€	1 000 €	€	1 000 €		€	1 000 €		€	
.	.	.	.	.	.	.	.	.	.	10
.	.	.	.	.	.	.	.	.	.	CA
.	.	.	.	.	.	.	.	.	.	14
.	.	.	.	.	.	.	.	.	.	CB
5 416	2 092	2 998	3 196	55 661	747	15 781	51 426	747	14 581	C
.	.	.	.	.	.	.	.	.	.	15
.	.	.	.	.	.	.	.	.	.	16
20 994	1 353	12 384	1 812	458 310	21 763	20 507	399 831	14 384	17 890	DA
10 836	1 187	5 855	2 184	64 855	17 057	5 492	62 051	16 348	5 255	17
1 498	917	1 072	1 755	16 466	2 595	7 338	15 730	2 461	7 010	18
12 334	1 146	6 927	2 104	81 321	19 652	5 787	77 781	18 809	5 535	DB
.	.	.	.	.	.	.	.	.	.	DC
4 291	1 406	1 748	2 340	65 415	.	17 214	61 204	.	16 106	DD
7 310	1 695	3 872	2 806	75 642	27 869	13 289	73 889	27 579	12 981	21
7 484	2 111	11 769	2 960	89 105	7 132	11 846	87 898	7 123	11 685	22
14 794	1 883	15 641	2 920	164 747	35 000	12 468	161 787	34 702	12 244	DE
.	.	.	.	.	.	.	.	.	.	DF
9 934	1 804	12 275	3 083	164 215	89 243	17 306	151 801	86 231	15 998	DG
10 557	1 493	5 256	2 514	85 328	14 795	9 311	82 184	14 566	8 968	DH
14 230	1 637	8 431	2 612	131 909	15 432	11 064	118 050	13 605	9 902	DI
13 401	1 902	5 458	3 270	118 269	25 491	13 569	115 798	25 369	13 286	27
33 805	1 602	16 830	2 619	238 971	32 853	8 683	229 973	30 673	8 356	28
47 206	1 677	22 287	2 753	357 240	58 344	9 858	345 771	56 042	9 541	DJ
40 039	1 892	37 479	3 037	345 719	136 477	10 320	328 194	128 715	9 797	DK
634	1 539	632	2 107	5 919	.	8 313	4 536	.	6 371	30
14 511	1 719	13 703	3 232	124 577	28 955	9 822	118 896	26 618	9 374	31
14 797	2 328	24 801	3 784	234 127	.	18 133	231 412	.	17 922	32
5 132	1 495	6 736	2 589	43 322	9 790	7 178	39 397	8 812	6 528	33
35 074	1 881	45 871	3 349	407 945	149 313	12 613	394 241	145 914	12 190	DL
37 185	2 244	11 311	3 238	455 283	234 078	22 690	448 574	234 060	22 356	34
10 574	2 340	6 445	3 904	104 405	24 742	16 921	103 454	24 702	16 767	35
47 759	2 264	17 756	3 452	559 688	258 820	21 334	552 029	258 761	21 042	DM
8 165	1 366	3 490	2 205	58 310	.	7 713	55 541	.	7 347	36
836	1 548	557	2 520	9 522	.	12 512	7 284	.	9 572	37
9 001	1 381	4 047	2 243	67 832	9 890	8 152	62 825	9 021	7 550	DN
267 348	1 725	190 308	2 853	2 895 565	825 231	13 063	2 741 531	795 588	12 368	D
113 182	1 702	78 853	3 008	1 131 037	319 365	12 198	1 073 729	307 989	11 580	A+EN
110 020	1 982	75 017	3 064	1 087 777	421 847	13 599	1 052 826	412 995	13 162	B
9 087	1 447	5 140	2 405	71 501	13 437	8 497	68 105	12 008	8 093	GG
40 475	1 383	34 296	2 316	660 911	71 330	14 997	598 297	63 343	13 576	VG
<b>272 764</b>	<b>1 731</b>	<b>193 306</b>	<b>2 858</b>	<b>2 951 225</b>	<b>825 979</b>	<b>13 105</b>	<b>2 792 957</b>	<b>796 335</b>	<b>12 403</b>	

**9. Endgültige monatliche Ergebnisse der Betriebe 2003 nach Wirtschaftszweigen**  
**9.9. Betriebe, tätige Personen, Arbeitsstunden, Löhne, Gehälter und Umsatz im September**

WZ 2003	Wirtschaftszweig Hauptgruppe	Betriebe	Tätige Personen		Geleistete	Arbeits-
			insgesamt	darunter Arbeiter	Arbeits-	stunden je
					stunden	tät. Person
					1 000	Std.
10	Kohlenbergbau, Torfgewinnung	2	.	.	.	.
CA	Kohlenbergbau, Torfgewinnung, Gew. v. Erdöl, Erdgas usw.	2	.	.	.	.
14	Gew. v. Steinen u. Erden, sonstiger Bergbau	91	.	.	.	.
CB	Erzbergbau, Gew. v. Steinen u. Erden, sonstiger Bergbau	91	.	.	.	.
C	Bergbau u. Gewinnung v. Steinen u. Erden	93	3 534	2 599	484	137
15	Ernährungsgewerbe	301	.	.	.	.
16	Tabakverarbeitung	1	.	.	.	.
DA	Ernährungsgewerbe u. Tabakverarbeitung	302	22 445	15 564	3 162	141
17	Textilgewerbe	156	11 884	9 195	1 715	144
18	Bekleidungsgewerbe	42	2 197	1 589	306	139
DB	Textil- u. Bekleidungsgewerbe	198	14 081	10 784	2 021	144
DC	Ledergewerbe	14	.	.	.	.
DD	Holzgewerbe (oh. H. v. Möbeln)	73	3 773	3 023	561	149
21	Papiergewerbe	70	5 684	4 299	798	140
22	Verlagsgew., Druckgew., Vervielf. bespielter Tonträger usw.	84	7 561	3 584	1 074	142
DE	Papier-, Verlags- u. Druckgewerbe	154	13 245	7 883	1 872	141
DF	Kokerei, Mineralölverarb., H. u. Verarb. v. Spalt-, Brutst.	1	.	.	.	.
DG	H. v. chemischen Erzeugnissen	83	9 426	5 473	1 405	149
DH	H. v. Gummi- u. Kunststoffwaren	147	9 152	7 053	1 355	148
DI	Glasgewerbe, H. v. Keramik, Verarb. v. Steinen u. Erden	213	11 894	8 670	1 746	147
27	Metallerzeugung u. -bearbeitung	64	8 754	7 084	1 224	140
28	H. v. Metallerzeugnissen	444	27 498	21 051	4 024	146
DJ	Metallerzeugung u. -bearbeitung, H. v. Metallerzeugnissen	508	36 252	28 135	5 248	145
DK	Maschinenbau	427	33 640	21 271	4 920	146
30	H. v. Büromaschinen, DV-Geräten u. -Einrichtungen	9	712	416	107	150
31	H. v. Geräten der Elektrizitätserzeugung, -verteilung u. Ä.	157	12 652	8 404	1 832	145
32	Rundfunk- u. Nachrichtentechnik	61	13 019	6 315	1 794	138
33	Medizin-, Mess-, Steuer-, Regelungstechnik, Optik	114	6 055	3 459	884	146
DL	H. v. Büromaschinen; Elektrotechnik, Feinmechanik, Optik	341	32 438	18 594	4 617	142
34	H. v. Kraftwagen u. Kraftwagenteilen	84	20 141	16 634	2 928	145
35	Sonstiger Fahrzeugbau	24	6 175	4 524	808	131
DM	Fahrzeugbau	108	26 316	21 158	3 736	142
36	H. v. Möbeln, Schmuck, Musikinstr., Sportgeräten, Spielw.	122	7 558	5 987	1 123	149
37	Recycling	26	764	542	121	158
DN	H. v. Möbeln, Schmuck, Musikinstr., Sportg., Spielw.; Recycl.	148	8 322	6 529	1 245	150
D	Verarbeitendes Gewerbe	2 717	222 021	155 079	32 033	144
A+EN	Vorleistungsgüterproduzenten und Energie	1 234	92 957	66 491	13 377	144
B	Investitionsgüterproduzenten	866	80 065	55 621	11 629	145
GG	Gebrauchsgüterproduzenten	126	8 427	6 292	1 252	149
VG	Verbrauchsgüterproduzenten	584	44 106	29 274	6 259	142
	<b>Insgesamt</b>	<b>2 810</b>	<b>225 555</b>	<b>157 678</b>	<b>32 517</b>	<b>144</b>



September 2003 (endgültig)

Bruttolohnsumme		Bruttogehaltssumme		Gesamtumsatz			Umsatz aus eigenen Erzeugnissen			WZ 2003
insgesamt	je Arbeit.	insgesamt	je Angest.	insgesamt	darunter Ausland	je tätiger Person	zusammen	darunter Ausland	je tätiger Person	
1 000 €	€	1 000 €	€	1 000 €		€	1 000 €		€	
.	.	.	.	.	.	.	.	.	.	10
.	.	.	.	.	.	.	.	.	.	CA
.	.	.	.	.	.	.	.	.	.	14
.	.	.	.	.	.	.	.	.	.	CB
5 730	2 205	3 047	3 259	58 598	1 091	16 581	53 326	1 091	15 089	C
.	.	.	.	.	.	.	.	.	.	15
.	.	.	.	.	.	.	.	.	.	16
21 218	1 363	12 274	1 784	477 626	23 605	21 280	414 359	15 438	18 461	DA
11 466	1 247	5 818	2 164	91 589	24 773	7 707	88 214	24 300	7 423	17
1 519	956	1 067	1 755	18 298	2 028	8 329	17 177	1 860	7 818	18
12 985	1 204	6 886	2 089	109 887	26 801	7 804	105 390	26 161	7 485	DB
.	.	.	.	.	.	.	.	.	.	DC
4 294	1 420	1 827	2 436	74 948	.	19 864	68 009	.	18 025	DD
7 366	1 713	3 943	2 847	86 260	.	15 176	84 392	.	14 847	21
7 571	2 112	11 879	2 987	91 084	.	12 047	89 835	.	11 881	22
14 938	1 895	15 822	2 951	177 344	38 884	13 390	174 227	38 647	13 154	DE
.	.	.	.	.	.	.	.	.	.	DF
10 056	1 837	12 014	3 039	184 327	95 364	19 555	169 853	91 219	18 020	DG
11 164	1 583	5 350	2 549	102 706	19 122	11 222	97 832	18 833	10 690	DH
14 665	1 691	8 386	2 601	159 224	22 880	13 387	143 204	20 489	12 040	DI
13 491	1 904	5 347	3 202	145 949	39 502	16 672	142 639	39 214	16 294	27
34 842	1 655	16 653	2 583	261 056	32 465	9 494	249 026	29 794	9 056	28
48 333	1 718	22 000	2 710	407 005	71 967	11 227	391 665	69 009	10 804	DJ
41 139	1 934	38 578	3 119	397 123	147 034	11 805	376 570	139 046	11 194	DK
655	1 575	627	2 118	7 843	.	11 015	6 224	.	8 742	30
15 240	1 813	14 160	3 333	137 422	31 066	10 862	130 910	28 393	10 347	31
13 118	2 077	23 554	3 513	251 506	.	19 318	249 007	.	19 126	32
5 179	1 497	6 531	2 516	52 980	16 025	8 750	48 797	15 314	8 059	33
34 192	1 839	44 872	3 241	449 752	153 965	13 865	434 938	150 514	13 408	DL
38 241	2 299	11 284	3 218	566 274	253 744	28 115	559 854	253 573	27 797	34
9 499	2 100	5 629	3 409	72 039	12 923	11 666	71 272	12 919	11 542	35
47 740	2 256	16 913	3 279	638 313	266 667	24 256	631 126	266 493	23 983	DM
8 509	1 421	3 630	2 311	73 998	.	9 791	70 762	.	9 363	36
866	1 598	558	2 514	10 769	.	14 096	8 409	.	11 007	37
9 375	1 436	4 188	2 336	84 767	13 272	10 186	79 170	12 172	9 513	DN
271 255	1 749	189 313	2 828	3 270 207	898 663	14 729	3 093 490	864 412	13 933	D
114 911	1 728	78 171	2 954	1 308 407	371 744	14 075	1 237 953	356 886	13 317	A+EN
111 379	2 002	74 925	3 065	1 234 822	442 802	15 423	1 194 453	433 038	14 919	B
9 459	1 503	5 307	2 486	90 758	18 213	10 770	88 058	17 483	10 450	GG
41 235	1 409	33 957	2 289	694 819	66 995	15 753	626 351	58 097	14 201	VG
<b>276 985</b>	<b>1 757</b>	<b>192 360</b>	<b>2 834</b>	<b>3 328 806</b>	<b>899 754</b>	<b>14 758</b>	<b>3 146 815</b>	<b>865 503</b>	<b>13 951</b>	

**9. Endgültige monatliche Ergebnisse der Betriebe 2003 nach Wirtschaftszweigen**  
**9.10. Betriebe, tätige Personen, Arbeitsstunden, Löhne, Gehälter und Umsatz im Oktober**

WZ 2003	Wirtschaftszweig Hauptgruppe	Betriebe	Tätige Personen		Geleistete	Arbeits-
			insgesamt	darunter Arbeiter	Arbeits-	stunden je
					stunden	tät. Person
					1 000	Std.
10	Kohlenbergbau, Torfgewinnung	2	.	.	.	.
CA	Kohlenbergbau, Torfgewinnung, Gew. v. Erdöl, Erdgas usw.	2	.	.	.	.
14	Gew. v. Steinen u. Erden, sonstiger Bergbau	91	.	.	.	.
CB	Erzbergbau, Gew. v. Steinen u. Erden, sonstiger Bergbau	91	.	.	.	.
C	Bergbau u. Gewinnung v. Steinen u. Erden	93	3 512	2 587	466	133
15	Ernährungsgewerbe	300	.	.	.	.
16	Tabakverarbeitung	1	.	.	.	.
DA	Ernährungsgewerbe u. Tabakverarbeitung	301	22 313	15 467	3 136	141
17	Textilgewerbe	156	11 857	9 177	1 690	143
18	Bekleidungsgewerbe	41	2 160	1 550	299	138
DB	Textil- u. Bekleidungsgewerbe	197	14 017	10 727	1 989	142
DC	Ledergewerbe	14	.	.	.	.
DD	Holzgewerbe (oh. H. v. Möbeln)	74	3 793	3 046	563	148
21	Papiergewerbe	69	5 720	4 333	795	139
22	Verlagsgew., Druckgew., Vervielf. bespielter Tonträger usw.	84	7 521	3 549	1 073	143
DE	Papier-, Verlags- u. Druckgewerbe	153	13 241	7 882	1 868	141
DF	Kokerei, Mineralölverarb., H. u. Verarb. v. Spalt-, Brutst.	1	.	.	.	.
DG	H. v. chemischen Erzeugnissen	83	9 378	5 455	1 387	148
DH	H. v. Gummi- u. Kunststoffwaren	146	9 165	7 069	1 327	145
DI	Glasgewerbe, H. v. Keramik, Verarb. v. Steinen u. Erden	214	11 902	8 682	1 705	143
27	Metallerzeugung u. -bearbeitung	64	8 760	7 081	1 205	138
28	H. v. Metallerzeugnissen	439	27 158	20 800	3 943	145
DJ	Metallerzeugung u. -bearbeitung, H. v. Metallerzeugnissen	503	35 918	27 881	5 148	143
DK	Maschinenbau	425	33 595	21 205	4 864	145
30	H. v. Büromaschinen, DV-Geräten u. -Einrichtungen	9	705	409	108	153
31	H. v. Geräten der Elektrizitätserzeugung, -verteilung u. Ä.	157	12 629	8 366	1 803	143
32	Rundfunk- u. Nachrichtentechnik	61	12 971	6 371	1 789	138
33	Medizin-, Mess-, Steuer-, Regelungstechnik, Optik	114	6 062	3 465	873	144
DL	H. v. Büromaschinen; Elektrotechnik, Feinmechanik, Optik	341	32 367	18 611	4 573	141
34	H. v. Kraftwagen u. Kraftwagenteilen	84	20 168	16 638	2 987	148
35	Sonstiger Fahrzeugbau	24	6 117	4 475	805	132
DM	Fahrzeugbau	108	26 285	21 113	3 791	144
36	H. v. Möbeln, Schmuck, Musikinstr., Sportgeräten, Spielw.	120	7 507	5 953	1 122	149
37	Recycling	26	770	544	119	155
DN	H. v. Möbeln, Schmuck, Musikinstr., Sportg., Spielw.; Recycl.	146	8 277	6 497	1 241	150
D	Verarbeitendes Gewerbe	2 706	221 271	154 564	31 735	143
A+EN	Vorleistungsgüterproduzenten und Energie	1 233	92 688	66 399	13 167	142
B	Investitionsgüterproduzenten	860	79 852	55 421	11 577	145
GG	Gebrauchsgüterproduzenten	124	8 416	6 284	1 232	146
VG	Verbrauchsgüterproduzenten	582	43 827	29 047	6 226	142
	<b>Insgesamt</b>	<b>2 799</b>	<b>224 783</b>	<b>157 151</b>	<b>32 201</b>	<b>143</b>

Oktober 2003 (endgültig)

Bruttolohnsumme		Bruttogehaltssumme		Gesamtumsatz			Umsatz aus eigenen Erzeugnissen			WZ 2003
insgesamt	je Arbeit.	insgesamt	je Angest.	insgesamt	darunter Ausland	je tätiger Person	zusammen	darunter Ausland	je tätiger Person	
1 000 €	€	1 000 €	€	1 000 €		€	1 000 €		€	
.	.	.	.	.	.	.	.	.	.	10
.	.	.	.	.	.	.	.	.	.	CA
.	.	.	.	.	.	.	.	.	.	14
.	.	.	.	.	.	.	.	.	.	CB
8 331	3 220	4 494	4 858	59 249	1 113	16 870	54 861	1 113	15 621	C
.	.	.	.	.	.	.	.	.	.	15
.	.	.	.	.	.	.	.	.	.	16
21 662	1 401	12 482	1 823	495 705	21 813	22 216	429 847	13 258	19 264	DA
12 291	1 339	5 912	2 206	92 631	25 851	7 812	88 718	24 836	7 482	17
1 705	1 100	1 069	1 752	16 532	1 384	7 654	15 539	1 287	7 194	18
13 996	1 305	6 981	2 122	109 163	27 235	7 788	104 257	26 122	7 438	DB
.	.	.	.	.	.	.	.	.	.	DC
4 591	1 507	1 803	2 414	77 953	.	20 552	70 914	.	18 696	DD
8 422	1 944	3 952	2 849	91 679	.	16 028	89 876	.	15 713	21
7 993	2 252	12 000	3 021	89 615	.	11 915	88 453	.	11 761	22
16 415	2 083	15 952	2 977	181 294	42 393	13 692	178 328	42 270	13 468	DE
.	.	.	.	.	.	.	.	.	.	DF
11 589	2 124	13 320	3 395	152 818	69 120	16 295	138 154	65 707	14 732	DG
11 420	1 616	5 324	2 540	99 964	18 933	10 907	95 576	18 380	10 428	DH
15 463	1 781	8 461	2 628	152 380	20 144	12 803	134 555	17 869	11 305	DI
14 356	2 027	5 503	3 278	144 305	35 314	16 473	141 527	35 162	16 156	27
36 195	1 740	17 255	2 714	256 686	33 101	9 452	247 445	31 220	9 111	28
50 551	1 813	22 758	2 832	400 991	68 415	11 164	388 971	66 382	10 829	DJ
42 078	1 984	37 961	3 064	367 536	146 819	10 940	345 235	140 678	10 276	DK
650	1 589	632	2 135	8 529	.	12 098	6 733	.	9 550	30
15 242	1 822	14 150	3 319	133 184	32 090	10 546	127 149	29 254	10 068	31
13 136	2 062	23 451	3 553	269 920	.	20 809	252 431	.	19 461	32
5 368	1 549	6 433	2 477	51 555	16 424	8 505	47 110	16 234	7 771	33
34 395	1 848	44 666	3 247	463 188	162 657	14 311	433 423	159 275	13 391	DL
37 798	2 272	11 199	3 173	574 241	246 555	28 473	568 115	246 393	28 169	34
10 140	2 266	6 009	3 660	67 500	6 430	11 035	66 366	6 416	10 849	35
47 938	2 271	17 208	3 327	641 742	252 985	24 415	634 481	252 809	24 139	DM
8 569	1 439	3 577	2 302	77 367	.	10 306	74 013	.	9 859	36
876	1 610	556	2 460	10 250	.	13 312	7 663	.	9 952	37
9 445	1 454	4 133	2 322	87 617	12 777	10 586	81 677	11 566	9 868	DN
280 854	1 817	191 247	2 867	3 237 983	862 879	14 634	3 043 001	831 489	13 752	D
123 308	1 857	81 352	3 095	1 309 162	362 528	14 124	1 224 925	349 110	13 216	A+EN
112 916	2 037	74 621	3 054	1 199 291	427 684	15 019	1 158 727	420 108	14 511	B
9 547	1 519	5 141	2 411	92 777	19 465	11 024	89 509	18 544	10 636	GG
43 414	1 495	34 627	2 343	696 001	54 315	15 881	624 701	44 841	14 254	VG
<b>289 184</b>	<b>1 840</b>	<b>195 742</b>	<b>2 894</b>	<b>3 297 231</b>	<b>863 992</b>	<b>14 669</b>	<b>3 097 862</b>	<b>832 603</b>	<b>13 782</b>	

**9. Endgültige monatliche Ergebnisse der Betriebe 2003 nach Wirtschaftszweigen**  
**9.11. Betriebe, tätige Personen, Arbeitsstunden, Löhne, Gehälter und Umsatz im November**

WZ 2003	Wirtschaftszweig Hauptgruppe	Betriebe	Tätige Personen		Geleistete	Arbeits-
			insgesamt	darunter Arbeiter	Arbeits-	stunden je
					stunden	tät. Person
					1 000	Std.
10	Kohlenbergbau, Torfgewinnung	2	.	.	.	.
CA	Kohlenbergbau, Torfgewinnung, Gew. v. Erdöl, Erdgas usw.	2	.	.	.	.
14	Gew. v. Steinen u. Erden, sonstiger Bergbau	91	.	.	.	.
CB	Erzbergbau, Gew. v. Steinen u. Erden, sonstiger Bergbau	91	.	.	.	.
C	Bergbau u. Gewinnung v. Steinen u. Erden	93	3 503	2 581	444	127
15	Ernährungsgewerbe	300	.	.	.	.
16	Tabakverarbeitung	1	.	.	.	.
DA	Ernährungsgewerbe u. Tabakverarbeitung	301	22 243	15 446	2 982	134
17	Textilgewerbe	156	11 867	9 182	1 562	132
18	Bekleidungsgewerbe	40	2 123	1 509	273	129
DB	Textil- u. Bekleidungsgewerbe	196	13 990	10 691	1 834	131
DC	Ledergewerbe	14	.	.	.	.
DD	Holzgewerbe (oh. H. v. Möbeln)	74	3 780	3 028	536	142
21	Papiergewerbe	69	5 669	4 287	771	136
22	Verlagsgew., Druckgew., Vervielf. bespielter Tonträger usw.	84	7 481	3 507	1 012	135
DE	Papier-, Verlags- u. Druckgewerbe	153	13 150	7 794	1 783	136
DF	Kokerei, Mineralölverarb., H. u. Verarb. v. Spalt-, Brutst.	1	.	.	.	.
DG	H. v. chemischen Erzeugnissen	82	9 376	5 466	1 318	141
DH	H. v. Gummi- u. Kunststoffwaren	145	9 097	7 017	1 252	138
DI	Glasgewerbe, H. v. Keramik, Verarb. v. Steinen u. Erden	213	11 737	8 538	1 608	137
27	Metallerzeugung u. -bearbeitung	63	8 691	7 016	1 134	130
28	H. v. Metallerzeugnissen	439	27 065	20 720	3 712	137
DJ	Metallerzeugung u. -bearbeitung, H. v. Metallerzeugnissen	502	35 756	27 736	4 846	136
DK	Maschinenbau	424	33 569	21 167	4 622	138
30	H. v. Büromaschinen, DV-Geräten u. -Einrichtungen	9	702	414	102	145
31	H. v. Geräten der Elektrizitätserzeugung, -verteilung u. Ä.	156	12 585	8 335	1 697	135
32	Rundfunk- u. Nachrichtentechnik	61	13 033	6 329	1 730	133
33	Medizin-, Mess-, Steuer-, Regelungstechnik, Optik	114	6 088	3 480	833	137
DL	H. v. Büromaschinen; Elektrotechnik, Feinmechanik, Optik	340	32 408	18 558	4 362	135
34	H. v. Kraftwagen u. Kraftwagenteilen	84	20 198	16 692	2 866	142
35	Sonstiger Fahrzeugbau	24	6 085	4 448	750	123
DM	Fahrzeugbau	108	26 283	21 140	3 617	138
36	H. v. Möbeln, Schmuck, Musikinstr., Sportgeräten, Spielw.	120	7 539	5 977	1 067	142
37	Recycling	26	755	529	111	147
DN	H. v. Möbeln, Schmuck, Musikinstr., Sportg., Spielw.; Recycl.	146	8 294	6 506	1 178	142
D	Verarbeitendes Gewerbe	2 699	220 679	153 990	30 073	136
A+EN	Vorleistungsgüterproduzenten und Energie	1 228	92 299	65 989	12 480	135
B	Investitionsgüterproduzenten	859	79 806	55 388	10 998	138
GG	Gebrauchsgüterproduzenten	124	8 424	6 284	1 173	139
VG	Verbrauchsgüterproduzenten	581	43 653	28 910	5 865	134
	<b>Insgesamt</b>	<b>2 792</b>	<b>224 182</b>	<b>156 571</b>	<b>30 516</b>	<b>136</b>

November 2003 (endgültig)

Bruttolohnsumme		Bruttogehaltssumme		Gesamtumsatz			Umsatz aus eigenen Erzeugnissen			WZ 2003
insgesamt	je Arbeit.	insgesamt	je Angest.	insgesamt	darunter Ausland	je tätiger Person	zusammen	darunter Ausland	je tätiger Person	
1 000 €	€	1 000 €	€	1 000 €		€	1 000 €		€	
.	.	.	.	.	.	.	.	.	.	10
.	.	.	.	.	.	.	.	.	.	CA
.	.	.	.	.	.	.	.	.	.	14
.	.	.	.	.	.	.	.	.	.	CB
6 439	2 495	3 545	3 845	56 926	1 341	16 251	52 398	1 341	14 958	C
.	.	.	.	.	.	.	.	.	.	15
.	.	.	.	.	.	.	.	.	.	16
27 847	1 803	16 029	2 358	471 858	20 115	21 214	411 825	12 524	18 515	DA
13 273	1 446	7 093	2 642	87 983	24 808	7 414	84 426	24 054	7 114	17
1 674	1 109	1 341	2 184	15 893	1 512	7 486	14 914	1 429	7 025	18
14 948	1 398	8 434	2 557	103 876	26 320	7 425	99 340	25 483	7 101	DB
.	.	.	.	.	.	.	.	.	.	DC
5 319	1 757	2 131	2 834	70 089	.	18 542	61 536	.	16 279	DD
9 811	2 289	5 887	4 260	83 967	.	14 812	82 289	.	14 516	21
8 293	2 365	13 139	3 306	95 822	.	12 809	94 358	.	12 613	22
18 104	2 323	19 026	3 552	179 789	38 849	13 672	176 647	38 706	13 433	DE
.	.	.	.	.	.	.	.	.	.	DF
14 672	2 684	17 745	4 538	155 691	74 787	16 605	140 963	70 355	15 034	DG
12 649	1 803	6 610	3 178	87 728	15 942	9 644	85 004	15 739	9 344	DH
17 983	2 106	11 056	3 456	131 817	19 526	11 231	115 822	16 280	9 868	DI
16 688	2 379	6 486	3 872	139 128	39 201	16 008	136 035	39 140	15 652	27
39 228	1 893	19 311	3 043	285 855	30 739	10 562	274 918	28 161	10 158	28
55 916	2 016	25 797	3 217	424 984	69 941	11 886	410 952	67 301	11 493	DJ
47 888	2 262	46 637	3 760	389 611	162 197	11 606	366 672	152 554	10 923	DK
849	2 051	706	2 451	10 930	.	15 570	8 636	.	12 302	30
17 675	2 121	17 835	4 196	132 712	30 565	10 545	126 615	27 739	10 061	31
20 514	3 241	34 657	5 170	220 714	.	16 935	199 402	.	15 300	32
6 395	1 838	9 083	3 483	50 475	15 642	8 291	46 527	15 432	7 642	33
45 433	2 448	62 281	4 497	414 831	154 417	12 800	381 179	150 828	11 762	DL
45 788	2 743	13 518	3 856	763 954	.	37 823	747 558	.	37 011	34
13 753	3 092	7 724	4 718	75 717	.	12 443	74 539	.	12 250	35
59 541	2 817	21 242	4 130	839 671	396 935	31 947	822 097	396 684	31 279	DM
9 402	1 573	4 020	2 574	75 858	.	10 062	72 411	.	9 605	36
1 000	1 890	683	3 022	9 571	.	12 677	7 056	.	9 346	37
10 402	1 599	4 703	2 630	85 428	13 449	10 300	79 467	12 365	9 581	DN
332 111	2 157	241 932	3 628	3 361 648	1 009 307	15 233	3 157 735	972 163	14 309	D
143 599	2 176	103 748	3 943	1 203 022	355 306	13 034	1 116 269	338 939	12 094	A+EN
133 197	2 405	91 789	3 759	1 451 739	586 774	18 191	1 399 104	575 435	17 531	B
10 667	1 697	6 477	3 027	87 586	18 862	10 397	84 618	17 969	10 045	GG
51 087	1 767	43 464	2 948	676 227	49 706	15 491	610 143	41 161	13 977	VG
<b>338 550</b>	<b>2 162</b>	<b>245 477</b>	<b>3 631</b>	<b>3 418 574</b>	<b>1 010 648</b>	<b>15 249</b>	<b>3 210 133</b>	<b>973 504</b>	<b>14 319</b>	

**9. Endgültige monatliche Ergebnisse der Betriebe 2003 nach Wirtschaftszweigen**  
**9.12. Betriebe, tätige Personen, Arbeitsstunden, Löhne, Gehälter und Umsatz im Dezember**

WZ 2003	Wirtschaftszweig Hauptgruppe	Betriebe	Tätige Personen		Geleistete	Arbeits-
			insgesamt	darunter Arbeiter	Arbeits-	stunden je
					stunden	tät. Person
					1 000	Std.
10	Kohlenbergbau, Torfgewinnung	2	.	.	.	.
CA	Kohlenbergbau, Torfgewinnung, Gew. v. Erdöl, Erdgas usw.	2	.	.	.	.
14	Gew. v. Steinen u. Erden, sonstiger Bergbau	91	.	.	.	.
CB	Erzbergbau, Gew. v. Steinen u. Erden, sonstiger Bergbau	91	.	.	.	.
C	Bergbau u. Gewinnung v. Steinen u. Erden	93	3 497	2 573	356	102
15	Ernährungsgewerbe	299	.	.	.	.
16	Tabakverarbeitung	1	.	.	.	.
DA	Ernährungsgewerbe u. Tabakverarbeitung	300	22 165	15 350	2 996	135
17	Textilgewerbe	156	11 779	9 118	1 341	114
18	Bekleidungsgewerbe	40	2 169	1 550	259	119
DB	Textil- u. Bekleidungsgewerbe	196	13 948	10 668	1 600	115
DC	Ledergewerbe	14	.	.	.	.
DD	Holzgewerbe (oh. H. v. Möbeln)	74	3 759	3 008	447	119
21	Papiergewerbe	69	5 610	4 236	682	122
22	Verlagsgew., Druckgew., Vervielf. bespielter Tonträger usw.	84	7 435	3 464	996	134
DE	Papier-, Verlags- u. Druckgewerbe	153	13 045	7 700	1 678	129
DF	Kokerei, Mineralölverarb., H. u. Verarb. v. Spalt-, Brutst.	1	.	.	.	.
DG	H. v. chemischen Erzeugnissen	82	9 235	5 348	1 220	132
DH	H. v. Gummi- u. Kunststoffwaren	145	9 061	6 987	1 090	120
DI	Glasgewerbe, H. v. Keramik, Verarb. v. Steinen u. Erden	213	11 517	8 342	1 334	116
27	Metallerzeugung u. -bearbeitung	63	8 597	6 955	958	111
28	H. v. Metallerzeugnissen	438	26 864	20 544	3 270	122
DJ	Metallerzeugung u. -bearbeitung, H. v. Metallerzeugnissen	501	35 461	27 499	4 228	119
DK	Maschinenbau	424	33 473	21 109	4 145	124
30	H. v. Büromaschinen, DV-Geräten u. -Einrichtungen	9	699	413	103	147
31	H. v. Geräten der Elektrizitätserzeugung, -verteilung u. Ä.	156	12 481	8 254	1 523	122
32	Rundfunk- u. Nachrichtentechnik	61	13 110	6 383	1 634	125
33	Medizin-, Mess-, Steuer-, Regelungstechnik, Optik	114	6 095	3 478	752	123
DL	H. v. Büromaschinen; Elektrotechnik, Feinmechanik, Optik	340	32 385	18 528	4 012	124
34	H. v. Kraftwagen u. Kraftwagenteilen	84	20 307	16 798	2 607	128
35	Sonstiger Fahrzeugbau	24	5 895	4 264	645	109
DM	Fahrzeugbau	108	26 202	21 062	3 252	124
36	H. v. Möbeln, Schmuck, Musikinstr., Sportgeräten, Spielw.	120	7 461	5 909	954	128
37	Recycling	26	767	537	108	141
DN	H. v. Möbeln, Schmuck, Musikinstr., Sportg., Spielw.; Recycl.	146	8 228	6 446	1 061	129
D	Verarbeitendes Gewerbe	2 697	219 456	152 933	27 179	124
A+EN	Vorleistungsgüterproduzenten und Energie	1 227	91 683	65 447	10 977	120
B	Investitionsgüterproduzenten	858	79 540	55 183	9 875	124
GG	Gebrauchsgüterproduzenten	124	8 378	6 230	1 023	122
VG	Verbrauchsgüterproduzenten	581	43 352	28 646	5 660	131
	<b>Insgesamt</b>	<b>2 790</b>	<b>222 953</b>	<b>155 506</b>	<b>27 535</b>	<b>124</b>

Dezember 2003 (endgültig)

Bruttolohnsumme		Bruttogehaltssumme		Gesamtumsatz			Umsatz aus eigenen Erzeugnissen			WZ 2003
insgesamt	je Arbeit.	insgesamt	je Angest.	insgesamt	darunter Ausland	je tätiger Person	zusammen	darunter Ausland	je tätiger Person	
1 000 €	€	1 000 €	€	1 000 €		€	1 000 €		€	
.	.	.	.	.	.	.	.	.	.	10
.	.	.	.	.	.	.	.	.	.	CA
.	.	.	.	.	.	.	.	.	.	14
.	.	.	.	.	.	.	.	.	.	CB
5 413	2 104	2 949	3 192	44 385	851	12 692	40 451	851	11 567	C
.	.	.	.	.	.	.	.	.	.	15
.	.	.	.	.	.	.	.	.	.	16
22 409	1 460	13 143	1 929	504 978	20 291	22 783	431 093	10 317	19 449	DA
11 659	1 279	6 042	2 271	67 801	19 086	5 756	65 070	18 837	5 524	17
1 582	1 021	1 192	1 926	14 633	904	6 746	14 155	853	6 526	18
13 241	1 241	7 234	2 205	82 434	19 990	5 910	79 224	19 690	5 680	DB
.	.	.	.	.	.	.	.	.	.	DC
4 556	1 515	1 821	2 425	53 448	.	14 219	50 573	.	13 454	DD
7 709	1 820	4 155	3 024	76 491	.	13 635	74 663	.	13 309	21
7 849	2 266	12 820	3 228	77 378	.	10 407	75 472	.	10 151	22
15 558	2 021	16 974	3 176	153 869	33 161	11 795	150 136	33 010	11 509	DE
.	.	.	.	.	.	.	.	.	.	DF
10 512	1 966	13 054	3 358	145 606	65 938	15 767	125 148	62 016	13 551	DG
11 109	1 590	5 462	2 634	69 501	16 616	7 670	66 848	16 101	7 378	DH
14 881	1 784	9 148	2 881	95 080	15 084	8 256	85 566	13 271	7 430	DI
14 041	2 019	5 925	3 608	96 303	23 884	11 202	93 134	23 801	10 833	27
34 760	1 692	17 186	2 719	221 306	23 908	8 238	211 682	21 900	7 880	28
48 801	1 775	23 111	2 903	317 609	47 792	8 957	304 816	45 701	8 596	DJ
43 006	2 037	41 031	3 319	571 213	319 124	17 065	550 499	310 981	16 446	DK
638	1 545	716	2 503	6 739	.	9 641	4 835	.	6 917	30
15 025	1 820	14 391	3 405	127 299	31 309	10 199	121 720	28 783	9 752	31
16 995	2 663	30 507	4 535	221 219	.	16 874	192 055	.	14 650	32
5 555	1 597	7 137	2 727	61 447	18 016	10 082	55 279	17 361	9 070	33
38 213	2 062	52 752	3 807	416 704	151 757	12 867	373 889	148 373	11 545	DL
44 520	2 650	12 214	3 481	599 827	.	29 538	588 406	.	28 976	34
10 813	2 536	7 896	4 841	96 495	.	16 369	94 494	.	16 030	35
55 333	2 627	20 110	3 912	696 321	318 792	26 575	682 899	318 142	26 063	DM
8 831	1 494	3 910	2 519	70 304	.	9 423	66 584	.	8 924	36
886	1 650	560	2 435	9 036	.	11 781	6 705	.	8 742	37
9 717	1 507	4 470	2 508	79 340	12 155	9 643	73 289	10 991	8 907	DN
288 524	1 887	208 523	3 135	3 191 151	1 033 428	14 541	2 978 979	1 000 729	13 574	D
119 884	1 832	87 707	3 343	998 499	302 143	10 891	913 032	291 100	9 959	A+EN
121 213	2 197	81 308	3 338	1 473 944	665 782	18 531	1 425 568	655 574	17 923	B
9 794	1 572	5 598	2 606	85 453	17 778	10 200	82 192	16 863	9 810	GG
43 046	1 503	36 859	2 506	677 640	48 575	15 631	598 639	38 042	13 809	VG
<b>293 937</b>	<b>1 890</b>	<b>211 472</b>	<b>3 135</b>	<b>3 235 537</b>	<b>1 034 279</b>	<b>14 512</b>	<b>3 019 431</b>	<b>1 001 579</b>	<b>13 543</b>	

**10. Index des Auftragseingangs im Verarbeitenden Gewerbe 2003**  
**Preisbereinigte Darstellung zur Basis 2000 (in Prozent)**

WZ 2003	Wirtschaftszweig	Index (bezogen auf den Monatsdurchschnitt des Jahres 2000)		
		insgesamt	Inland	Ausland
17	Textilgewerbe	97,0	87,3	134,2
18	Bekleidungs-gewerbe	111,9	108,5	157,2
DB	Textil- u. Bekleidungs-gewerbe	99,1	90,7	135,4
DC	Ledergewerbe	81,9	.	.
DD	Holzgewerbe (oh. H. v. Möbeln)	151,2	.	.
21	Papiergewerbe	118,2	117,5	119,3
22	Verlags-gew., Druck-gew., Vervielf. bespielter Tonträger usw.	114,1	101,7	388,1
DE	Papier-, Verlags- u. Druck-gewerbe	116,8	110,3	135,0
DG	H. v. chemischen Erzeugnissen	110,0	83,5	159,3
DH	H. v. Gummi- u. Kunststoffwaren	111,6	103,7	153,3
DI	Glasgewerbe, H. v. Keramik, Verarb. v. Steinen u. Erden	106,0	102,7	118,5
27	Metallerzeugung u. -bearbeitung	103,5	102,2	107,7
28	H. v. Metallerzeugnissen	107,1	103,9	136,5
DJ	Metallerzeugung u. -bearbeitung, H. v. Metallerzeugnissen	105,9	103,4	120,1
DK	Maschinenbau	109,8	90,9	143,0
30	H. v. Büromaschinen, DV-Geräten u. -Einrichtungen	84,5	.	.
31	H. v. Geräten der Elektrizitätserzeugung, -verteilung u. Ä.	109,2	109,1	109,7
32	Rundfunk- u. Nachrichtentechnik	237,0	.	.
33	Medizin-, Mess-, Steuer-, Regelungstechnik, Optik, H. v. Uhren	87,2	77,5	121,0
DL	H. v. Büromaschinen; Elektrotechnik, Feinmechanik, Optik	150,8	130,6	198,2
34	H. v. Kraftwagen u. Kraftwagenteilen	117,6	136,5	103,5
35	Sonstiger Fahrzeugbau	165,6	179,6	129,9
DM	Fahrzeugbau	121,8	142,5	104,7
36	H. v. Möbeln, Schmuck, Musikinstr., Sportgeräten, Spielw.	96,5	91,8	152,9
DN	H. v. Möbeln, Schmuck, Musikinstr., Sportg., Spielw.; Recycl.	96,5	91,8	152,9
D	Verarbeitendes Gewerbe	118,1	111,1	132,2
	<b>Insgesamt</b>	<b>118,1</b>	<b>111,1</b>	<b>132,2</b>



**11. Index des Umsatzes im Bergbau und Verarbeitenden Gewerbe 2003**  
**Preisbereinigte Darstellung zur Basis 2000 (in Prozent)**

WZ 2003	Wirtschaftszweig	Index (bezogen auf den Monatsdurchschnitt des Jahres 2000)		
		insgesamt	Inland	Ausland
10	Kohlenbergbau, Torfgewinnung	.	.	.
CA	Kohlenbergbau, Torfgewinnung, Gew. v. Erdöl, Erdgas usw.	.	.	.
14	Gew. v. Steinen u. Erden, sonst. Bergbau	.	.	.
CB	Erzbergbau, Gew. v. Steinen u. Erden, sonst. Bergbau	.	.	.
C	Bergbau u. Gewinnung v. Steinen u. Erden	106,5	106,4	111,5
15	Ernährungsgewerbe	.	.	.
16	Tabakverarbeitung	.	.	.
DA	Ernährungsgewerbe u. Tabakverarbeitung	113,4	114,3	91,2
17	Textilgewerbe	96,5	87,3	131,3
18	Bekleidungs-gewerbe	102,4	99,1	150,1
DB	Textil- u. Bekleidungs-gewerbe	97,4	89,2	132,2
DC	Ledergewerbe	.	.	.
DD	Holzgewerbe (oh. H. v. Möbeln)	143,0	.	.
21	Papiergewerbe	115,5	115,2	116,0
22	Verlags-gew., Druck-gew., Vervielf. bespielter Tonträger usw.	105,3	99,6	319,5
DE	Papier-, Verlags- u. Druck-gewerbe	110,2	105,4	129,6
DF	Kokerei, Mineralölverarb., H. u. Verarb. v. Spalt-, Brutstoffen	.	.	.
DG	H. v. chemischen Erzeugnissen	114,4	89,7	159,3
DH	H. v. Gummi- u. Kunststoffwaren	111,9	103,7	157,5
DI	Glasgewerbe, H. v. Keramik, Verarb. v. Steinen u. Erden	103,0	100,2	126,6
27	Metallerzeugung u. -bearbeitung	105,3	101,3	119,5
28	H. v. Metallerzeugnissen	112,6	110,3	134,1
DJ	Metallerzeugung u. -bearbeitung, H. v. Metallerzeugnissen	110,1	107,4	126,0
DK	Maschinenbau	113,5	100,4	138,3
30	H. v. Büromaschinen, DV-Geräten u. -Einrichtungen	73,0	.	.
31	H. v. Geräten der Elektrizitätserzeugung, -verteilung u. Ä.	109,8	109,3	111,3
32	Rundfunk- u. Nachrichtentechnik	203,4	.	.
33	Medizin-, Mess-, Steuer-, Regelungstechnik, Optik, H. v. Uhren	96,2	87,5	129,2
DL	H. v. Büromaschinen; Elektrotechnik, Feinmechanik, Optik	144,2	120,2	209,1
34	H. v. Kraftwagen u. Kraftwagenteilen	116,9	135,5	103,0
35	Sonstiger Fahrzeugbau	140,7	131,8	171,5
DM	Fahrzeugbau	119,3	134,8	105,9
36	H. v. Möbeln, Schmuck, Musikinstr., Sportgeräten, Spielw.	96,3	.	.
37	Recycling	114,5	.	.
DN	H. v. Möbeln, Schmuck, Musikinstr., Sportg., Spielw.; Recycl.	98,1	94,9	120,1
D	Verarbeitendes Gewerbe	116,6	110,9	132,2
	<b>Insgesamt</b>	<b>116,6</b>	<b>110,9</b>	<b>132,2</b>

**Zuordnung der Klassen (Viersteller) der WZ 2003 zu den Hauptgruppen**

Klasse	Haupt- gruppe	Klasse	Haupt- gruppe	Klasse	Haupt- gruppe	Klasse	Haupt- gruppe	Klasse	Haupt- gruppe
10.10	EN	17.13	A	22.32	VG	26.65	A	29.53	B
10.20	EN	17.14	A	22.33	VG	26.66	A	29.54	B
10.30	EN	17.15	A	23.10	EN	26.70	A	29.55	B
11.10	EN	17.16	A	23.20	EN	26.81	A	29.56	B
11.20	EN	17.17	A	23.30	EN	26.82	A	29.60	B
12.00	EN	17.21	A	24.11	A	27.10	A	29.71	GG
13.10	A	17.22	A	24.12	A	27.21	A	29.72	GG
13.20	A	17.23	A	24.13	A	27.22	A	30.01	B
14.11	A	17.24	A	24.14	A	27.31	A	30.02	B
14.12	A	17.25	A	24.15	A	27.32	A	31.10	B
14.13	A	17.30	A	24.16	A	27.33	A	31.20	A
14.21	A	17.40	VG	24.17	A	27.34	A	31.30	A
14.22	A	17.51	VG	24.20	A	27.41	A	31.40	A
14.30	A	17.52	VG	24.30	A	27.42	A	31.50	A
14.40	A	17.53	VG	24.41	VG	27.43	A	31.61	A
14.50	A	17.54	VG	24.42	VG	27.44	A	31.62	A
15.11	VG	17.60	A	24.51	VG	27.45	A	32.10	A
15.12	VG	17.71	VG	24.52	VG	27.51	A	32.20	B
15.13	VG	17.72	VG	24.61	A	27.52	A	32.30	GG
15.20	VG	18.10	VG	24.62	A	27.53	A	33.10	B
15.31	VG	18.21	VG	24.63	A	27.54	A	33.20	B
15.32	VG	18.22	VG	24.64	A	28.11	B	33.30	B
15.33	VG	18.23	VG	24.65	A	28.12	B	33.40	GG
15.41	VG	18.24	VG	24.66	A	28.21	B	33.50	GG
15.42	VG	18.30	VG	24.70	A	28.22	B	34.10	B
15.43	VG	19.10	VG	25.11	A	28.30	B	34.20	B
15.51	VG	19.20	VG	25.12	A	28.40	A	34.30	B
15.52	VG	19.30	VG	25.13	A	28.51	A	35.11	B
15.61	A	20.10	A	25.21	A	28.52	A	35.12	B
15.62	A	20.20	A	25.22	A	28.61	A	35.20	B
15.71	A	20.30	A	25.23	A	28.62	A	35.30	B
15.72	A	20.40	A	25.24	A	28.63	A	35.41	GG
15.81	VG	20.51	A	26.11	A	28.71	A	35.42	GG
15.82	VG	20.52	A	26.12	A	28.72	A	35.43	GG
15.83	VG	21.11	A	26.13	A	28.73	A	35.50	GG
15.84	VG	21.12	A	26.14	A	28.74	A	36.11	GG
15.85	VG	21.21	A	26.15	A	28.75	A	36.12	GG
15.86	VG	21.22	A	26.21	A	29.11	B	36.13	GG
15.87	VG	21.23	A	26.22	A	29.12	B	36.14	GG
15.88	VG	21.24	A	26.23	A	29.13	B	36.15	GG
15.89	VG	21.25	A	26.24	A	29.14	B	36.21	GG
15.91	VG	22.11	VG	26.25	A	29.21	B	36.22	GG
15.92	VG	22.12	VG	26.26	A	29.22	B	36.30	GG
15.93	VG	22.13	VG	26.30	A	29.23	B	36.40	VG
15.94	VG	22.14	VG	26.40	A	29.24	B	36.50	VG
15.95	VG	22.15	VG	26.51	A	29.31	B	36.61	VG
15.96	VG	22.21	VG	26.52	A	29.32	B	36.62	VG
15.97	VG	22.22	VG	26.53	A	29.41	B	36.63	VG
15.98	VG	22.23	VG	26.61	A	29.42	B	37.10	A
16.00	VG	22.24	VG	26.62	A	29.43	B	37.20	A
17.11	A	22.25	VG	26.63	A	29.51	B		
17.12	A	22.31	VG	26.64	A	29.52	B		

**Hauptgruppen :**

A - Vorleistungsgüterproduzenten  
 B - Investitionsgüterproduzenten

GG - Gebrauchsgüterproduzenten  
 VG - Verbrauchsgüterproduzenten

EN - Energie (ohne Energie- u. Wasserversorgung)

## Verteilung der WZ 2003-Positionen über die Kategorien der aggregierten Klassifikation (Hauptgruppen)

WZ 2003	Wirtschaftszweig	Hauptgruppe	WZ 2003	Wirtschaftszweig	Hauptgruppe
13	Erzbergbau	A	33.2	H. v. Mess-, Kontroll-, Navigations- u. ä. Instrumenten usw.	B
14	Gew. v. Steinen u. Erden, sonst. Bergbau	A	33.3	H. v. industriellen Prozesssteuerungsanlagen	B
15.6	Mahl- u. Schälmühlen, H. v. Stärke u. -erzeugn.	A	34	H. v. Kraftwagen u. Kraftwagenteilen	B
15.7	H. v. Futtermitteln	A	35.1	Schiffbau	B
17.1	Spinnstoffaufbereitung u. Spinnerei	A	35.2	Schienenfahrzeugbau	B
17.2	Weberei	A	35.3	Luft- u. Raumfahrzeugbau	B
17.3	Textilveredlung	A	29.7	H. v. Haushaltsgeräten a. n. g.	GG
17.6	H. v. gewirktem u. gestricktem Stoff	A	32.3	H. v. Rundfunk- u. Fernsehgeräten, phonotechn. Geräten usw.	GG
20	Holzgewerbe (oh. H. v. Möbeln)	A	33.4	H. v. optischen u. fotografischen Geräten	GG
21	Papiergewerbe	A	33.5	H. v. Uhren	GG
24.1	H. v. chemischen Grundstoffen	A	35.4	H. v. Krafträdern, Fahrrädern, Behindertenfahrz.	GG
24.2	H. v. Schädlingsbekämpfung- u. Pflanzenschutzmitteln	A	35.5	Fahrzeugbau a. n. g.	GG
24.3	H. v. Anstrichmitteln, Druckfarben u. Kitt	A	36.1	H. v. Möbeln	GG
24.6	H. v. sonst. chemischen Erzeugnissen	A	36.2	H. v. Schmuck u. ähnlichen Erzeugnissen	GG
24.7	H. v. Chemiefasern	A	36.3	H. v. Musikinstrumenten	GG
25	H. v. Gummi- u. Kunststoffwaren	A	15.1	Schlachten u. Fleischverarbeitung	VG
26	Glasgewerbe, Keramik, Verarb. v. Steinen u. Erden	A	15.2	Fischverarbeitung	VG
27	Metallerzeugung u. -bearbeitung	A	15.3	Obst- u. Gemüseverarbeitung	VG
28.4	H. v. Schmiede-, Press-, Zieh-, Stanzteilen usw.	A	15.4	H. v. pflanzlichen u. tierischen Ölen u. Fetten	VG
28.5	Oberflächenveredlung, Wärmebehandlung u. Mechanik a. n. g.	A	15.5	Milchverarbeitung	VG
28.6	H. v. Schneidwaren, Werkzeugen, Schließern u. Beschlägen	A	15.8	Sonst. Ernährungsgewerbe (oh. Getränkeherst.)	VG
28.7	H. v. sonst. Eisen-, Blech- u. Metallwaren	A	15.9	Getränkeherstellung	VG
31.2	H. v. Elektrizitätsverteilungs-, -schaltanlagen	A	16	Tabakverarbeitung	VG
31.3	H. v. isolierten Elektrokabeln, -leitungen, -drähten	A	17.4	H. v. konfektionierten Textilwaren (oh. Bekleidung)	VG
31.4	H. v. Akkumulatoren u. Batterien	A	17.5	Sonst. Textilgewerbe (oh. H. v. Maschenware)	VG
31.5	H. v. elektrischen Lampen u. Leuchten	A	17.7	H. v. gewirkten u. gestrickten Fertigerzeugnissen	VG
31.6	H. v. elektrischen Ausrüstungen a. n. g.	A	18	Bekleidungsgewerbe	VG
32.1	H. v. elektronischen Bauelementen	A	19	Ledergewerbe	VG
37	Recycling	A	22	Verlagsgew., Druckgew., Vervielf. bespielter Tonträger usw.	VG
28.1	Stahl- u. Leichtmetallbau	B	24.4	H. v. pharmazeutischen Erzeugnissen	VG
28.2	Kessel- u. Behälterbau (oh. H. v. Dampfkesseln)	B	24.5	H. v. Seifen, Wasch-, Reinigungs- u. Körperpflegemitteln	VG
28.3	H. v. Dampfkesseln (oh. Zentralheizungskessel)	B	36.4	H. v. Sportgeräten	VG
29.1	H. v. Masch. f. d. Erzeugung u. Nutzung v. mech. Energie	B	36.5	H. v. Spielwaren	VG
29.2	H. v. sonst. Masch. f. unspezifische Verwendung	B	36.6	H. v. sonst. Erzeugnissen	VG
29.3	H. v. land- u. forstwirtschaftlichen Maschinen	B	10	Kohlenbergbau, Torfgewinnung	EN
29.4	H. v. Werkzeugmaschinen	B	11	Gew. v. Erdöl u. Erdgas, Erbringung damit verbundener Dienstleistungen	EN
29.5	H. v. Masch. f. sonst. best. Wirtschaftszweige	B	12	Bergbau auf Uran- u. Thoriumerze	EN
29.6	H. v. Waffen u. Munition	B	23	Kokerei, Mineralölverarb., H. u. Verarb. v. Spalt- u. Brutstoffen	EN
30	H. v. Büromaschinen, DV-Geräten, -Einrichtungen	B			
31.1	H. v. Elektromotoren, Generatoren, Transformatoren	B			
32.2	H. v. nachrichtentechn. Geräten u. Einrichtungen	B			
33.1	H. v. medizinischen Geräten u. orthopädischen Vorrichtungen	B			

## Hauptgruppen:

A - Vorleistungsgüterproduzenten    GG - Gebrauchsgüterproduzenten    EN - Energie (ohne Energie- u. Wasserversorgung)  
 B - Investitionsgüterproduzenten    VG - Verbrauchsgüterproduzenten

## Erläuterungen

In der vorliegenden Veröffentlichung werden die statistischen Ergebnisse aus den monatlichen Erhebungen für Betriebe bzw. Unternehmen des Verarbeitenden Gewerbes sowie des Bergbaus und der Gewinnung von Steinen und Erden des Freistaates Sachsen für das Jahr 2003 zusammenfassend dokumentiert. Die Darstellung der Ergebnisse erfolgt gemäß der Klassifikation der Wirtschaftszweige, Ausgabe 2003 (WZ 2003). Die Umstellung der WZ 93 auf die WZ 2003 zum Jahresbeginn 2003 wurde weitgehend maschinell durchgeführt (Umsetzung alter Codes in neue Codes). Die Änderungen in der Struktur der WZ 2003 sind begrenzt und betreffen u. a. die Wirtschaftszweige 27.35 und 29.40 der WZ 93.

Im Unterschied zu den monatlich erscheinenden Statistischen Berichten zu diesem Bereich finden in dieser Veröffentlichung die Ergebnisse der Jahreskorrektur 2003 Berücksichtigung. Aus der Einarbeitung der Korrekturmeldungen erklären sich Abweichungen gegenüber bereits früher veröffentlichten Ergebnissen. Die vorliegenden Daten stellen nunmehr endgültige Werte für das Jahr 2003 dar.

Des Weiteren wurden im Jahr 2002 durch Abgleiche unseres Unternehmens- und Betriebsregisters mit externen Dateien Betriebe/Unternehmen aufgefunden, die erst im Jahresbericht 2002 in die Ergebnisaufbereitung einbezogen wurden. Im vorliegenden Bericht des Jahres 2003 werden im Vorjahresvergleich die Ergebnisse des vollständigen Berichtskreises dargestellt.

Rechtsgrundlagen für diese Erhebung sind:

- Gesetz über die Statistik im Produzierenden Gewerbe in der Neufassung der Bekanntmachung des Gesetzes (Prod-GewStatG) vom 21. März 2002 (BGBl. I S. 1181), geändert durch Artikel 2 des Gesetzes vom 26. Juli 2002 (BGBl. I S. 2867)
- Gesetz über die Statistik für Bundeszwecke (Bundesstatistikgesetz – BStatG) vom 22. Januar 1987 (BGBl. I S. 462, 565), zuletzt geändert durch Artikel 16 des Gesetzes vom 21. August 2002 (BGBl. I S. 3322).

Die Erhebung „Monatsbericht für Betriebe des Verarbeitenden Gewerbes sowie des Bergbaus und der Gewinnung von Steinen und Erden“ bezieht sich

- auf alle Einbetriebsunternehmen des Verarbeitenden Gewerbes sowie des Bergbaus und der Gewinnung von Steinen und Erden (einschließlich Verarbeitendes Handwerk) mit im Allgemeinen mindestens 20 tätigen Personen,
- auf alle Betriebe des Verarbeitenden Gewerbes sowie des Bergbaus und der Gewinnung von Steinen und Erden von Mehrbetriebsunternehmen des Produzierenden Gewerbes mit im Allgemeinen mindestens 20 tätigen Personen sowie
- auf Betriebe des Verarbeitenden Gewerbes sowie des Bergbaus und der Gewinnung von Steinen und Erden mit mindestens 20 tätigen Personen von Mehrbetriebsunternehmen anderer Wirtschaftsbereiche außerhalb des Produzierenden Gewerbes.

Als Ausnahme zu den genannten Abschneidegrenzen werden in den folgenden Wirtschaftszweigen auch Betriebe von Unternehmen mit 10 und mehr tätigen Personen zur Berichterstattung herangezogen:

- 14.11 Gewinnung von Naturwerksteinen und Natursteinen a. n. g.
- 14.21 Gewinnung von Kies und Sand
- 15.20 Fischverarbeitung
- 15.31 Kartoffelverarbeitung
- 15.32 Herstellung von Frucht- und Gemüsesäften
- 15.33 Obst- und Gemüseverarbeitung a. n. g.
- 15.71 Herstellung von Futtermitteln für Nutztiere
- 15.72 Herstellung von Futtermitteln für sonstige Tiere
- 15.91 Herstellung von Spirituosen
- 15.92 Herstellung von Alkohol
- 15.97 Herstellung von Malz
- 15.98 Gewinnung natürlicher Mineralwässer, Herstellung von Erfrischungsgetränken
- 20.10 Säge-, Hobel- und Holzimprägnierwerke
- 26.63 Herstellung von Frischbeton (Transportbeton)

Für den Wirtschaftszweig 20.10 „Säge-, Hobel- und Holzimprägnierwerke“ gilt als Abschneidegrenze ein Jahreseinschnitt von mindestens 5 000 m<sup>3</sup> Rohholz.

Bei der Darstellung der Ergebnisse für die Merkmale „Tätige Personen“ und „Umsatz“ erfolgt in den Tabellen ein Nachweis sowohl nach hauptbeteiligten Wirtschaftszweigen (Betriebsergebnisse) als auch nach beteiligten Wirtschaftszweigen (Ergebnisse nach fachlichen Betriebsteilen - Punkt 4). In der ausführlichen Darstellung (Punkt 2) verzichten wir aus Platzgründen auf den Ausweis der dreistelligen Zusammenfassung nach WZ 2003.

Beim Nachweis nach hauptbeteiligten Wirtschaftszweigen werden alle Angaben einer räumlich zusammenliegenden Betriebsstätte eines Betriebes (örtliche Einheit) unter dem Wirtschaftszweig nachgewiesen, bei dem – gemessen an den tätigen Personen – der Schwerpunkt des Betriebes liegt.

Für die Gliederung nach beteiligten Wirtschaftszweigen (fachliche Einheit) werden die Angaben (tätige Personen, Umsatz) kombinierter Betriebe entsprechend ihrer Fertigung nach Wirtschaftszweigen aufgeteilt.

Ab Januar 2003 werden entsprechend der Gliederung der EU-Hauptgruppenverordnung fünf industrielle Hauptgruppen ausgewiesen. Die neue Hauptgruppe Energie setzt sich aus den Abteilungen 10, 11, 12, 23, 40 und 41 der WZ 2003 zusammen. In diesem Bericht wird die Hauptgruppe jedoch nur als „reduzierte Hauptgruppe“ abgebildet. In die Ergebnisaufbereitung werden nur diejenigen Zweige einbezogen, die zu den Abschnitten C (Abteilung 10, 11, 12) und D (Abteilung 23) der WZ 2003 gehören. Für Sachsen können aus datenschutzrechtlichen Gründen keine Ergebnisse für die

neue Hauptgruppe Energie ausgewiesen werden. Um den Informationsgehalt dieser Darstellung nicht mehr als erforderlich einzuschränken, wurden die Ergebnisse für die Hauptgruppen A (Vorleistungsgüterproduzenten) und EN (Energie) zusammengefasst. Änderungen in der Zuordnung von Berichtseinheiten zu den einzelnen Hauptgruppen ergeben sich darüber hinaus aber auch durch die jährlich durchzuführende Berichtskreisaktualisierung (Schwerpunktwechsler/Auf- und Absteiger). Die Hauptgruppen sind auch aufgrund von Änderungen in der Zuordnung zu den Klassen (Viersteller) zum Vorjahr nicht mehr vergleichbar.

Ein wichtiger methodischer Gesichtspunkt ist bei der Berechnung der Durchschnitte zu beachten. Die Durchschnitte auf höheren Aggregationsstufen (z. B. Kreisergebnisse in Tab. 3) bauen nicht auf den Durchschnitten der niedrigeren Aggregationsstufen auf, sondern werden unabhängig voneinander berechnet. Dadurch liegen auf allen Aggregationsstufen exakte Werte vor. Ein Zusammenführen von Durchschnitten aus niedrigeren Aggregationsstufen führt somit durch die Rundungsdifferenzen zu abweichenden Ergebnissen. Dies betrifft insbesondere die Merkmale „Betriebe“ und „Tätige Personen“.

Die Erhebung „Jahresbericht für Mehrbetriebsunternehmen des Verarbeitenden Gewerbes sowie des Bergbaus und der Gewinnung von Steinen und Erden“ wird bei allen Unternehmen durchgeführt, die über mehrere voneinander getrennt liegende juristisch unselbständige, örtliche Einheiten verfügen und mindestens 20 Personen beschäftigen. Bei den Mehrbetriebsunternehmen werden Angaben zu den Merkmalen „Tätige Personen“, „Lohn- und Gehaltssumme“ sowie „Umsatz“ einmal jährlich erhoben. Die Angaben fließen in die Ergebnisaufbereitung zum Jahresbericht für Unternehmen ein. Der Berichtskreis des Jahresberichtes für Unternehmen des Verarbeitenden Gewerbes sowie des Bergbaus und der Gewinnung von Steinen und Erden umfasst alle Einbetriebsunternehmen und Mehrbetriebsunternehmen (einschließlich der des Verarbeitenden Handwerks) mit im Allgemeinen 20 und mehr tätigen Personen (Ausnahmen siehe beim Monatsbericht für Betriebe). Unternehmensergebnisse werden nur einmal jährlich im Rahmen dieses Jahresberichtes veröffentlicht.

## Definitionen

### Unternehmen

Rechtliche und zugleich kleinste bilanzierende Einheit ohne rechtlich selbständige Tochtergesellschaften, Arbeitsgemeinschaften, Betriebsführungsgesellschaften usw. Das Unternehmen im Produzierenden Gewerbe umfasst die Funktionen Beschaffung, Lagerung, Fertigung, Vertrieb, Verwaltung, Planung sowie Forschung und Entwicklung. Diese Funktionen können jedoch auch getrennt oder allein vorkommen. Besteht das Unternehmen nur aus einer einzigen örtlichen Niederlassung, gilt es als Einbetriebsunternehmen, verfügt es über mehrere – mindestens zwei – voneinander getrennt liegende, juristisch unselbständige örtliche Einheiten, ist es ein Mehrbetriebsunternehmen. Liegen die örtlichen Einheiten eines Mehrbetriebsunternehmens in mehreren Bundesländern, wird das Unternehmen auch als Mehrländerunternehmen bezeichnet.

### Betrieb

Örtlich getrennte Niederlassung von Unternehmen, einschließlich der Verwaltungs-, Reparatur-, Montage- und Hilfsbetriebe, die mit dem meldenden Betrieb örtlich verbunden sind oder in dessen Nähe liegen. Örtlich getrennte Hauptverwaltungen der Unternehmen werden im Verarbeitenden Gewerbe sowie im Bergbau und der Gewinnung von Steinen und Erden ebenfalls als eigenständige Betriebe erfasst. Die Merkmalswerte sind für den gesamten Betrieb zu melden und schließen auch die nichtproduzierenden Teile ein.

### Fachlicher Betriebsteil

Teil des Betriebes, in dem nur eine bestimmte wirtschaftliche Tätigkeit ausgeübt wird (z. B. unterschiedliche Produktionsbereiche). Die Abgrenzung wird durch die WZ 2003-Systematik bestimmt. Im Fall homogener Betriebe bzw. Einbetriebsunternehmen (homogen = gesamte Einheit übt nur eine wirtschaftliche Tätigkeit nach Maßgabe der verwendeten Systematik aus) fallen die Einheiten fachlicher Betriebsteil, Betrieb/Unternehmen zusammen.

### Geleistete Arbeitsstunden

Als Arbeitsstunden gelten nur die im Betrieb tatsächlich geleisteten (nicht die bezahlten) Stunden aller tätigen Personen, einschließlich Über-, Nacht-, Sonntags- und Feiertagsstunden.

Gemäß der Neufassung des ProdGewStatG werden ab dem Berichtsjahr 2003 die geleisteten Arbeitsstunden aller tätigen Personen (Beschäftigten) erfasst (*bis Ende 2002: Arbeiterstunden*). Angaben zu den geleisteten Arbeitsstunden für Berichtszeiträume vor 2003 sind berechnete Vergleichswerte (faktorkorrigierte Angaben).

### Tätige Personen

Alle Personen, die am Ende des Monats in einem arbeitsrechtlichen Verhältnis zum Betrieb stehen, tätige Inhaber, -innen und tätige Mitinhaber, -innen sowie unbezahlt mithelfende Familienangehörige, soweit sie mindestens ein Drittel der üblichen Arbeitszeit im Betrieb tätig sind, als Heimarbeiter, -innen auf der Lohn- und Gehaltsliste geführt werden sowie an andere Unternehmen gegen Entgelt überlassene Mitarbeiter. Nicht dazu rechnen dagegen gemäß Arbeitnehmerüberlassungsgesetz (AÜG) von anderen Unternehmen gegen Entgelt zur Arbeitsleistung überlassene Personen (Leiharbeiter, -innen). In den Zahlen für Arbeiter sind gewerblich Auszubildende, in den Angaben für Angestellte sind kaufmännisch Auszubildende enthalten.

### Auslandsumsatz

Direkte Lieferungen und Leistungen an Empfänger, die im Ausland ansässig sind, sowie Lieferungen an Exporteure, die die bestellten Waren ohne weitere Be- und Verarbeitung in das Ausland ausführen.

### Bruttolohn- und Bruttogehaltssumme

Summe der Bruttobezüge der tätigen Personen ohne Arbeitgeberanteile zur Sozialversicherung (Kranken-, Renten- und Pflegeversicherung), jedoch einschließlich Lohn- und Gehaltszuschläge (auch Gratifikationen, Erfolgsprämien, Provisionen, Tantiemen usw.). Vergütungen für gewerblich und kaufmännisch Auszubildende sind enthalten. Nicht erfasst werden allgemeine soziale Aufwendungen sowie Vergütungen, die als Spesenersatz anzusehen sind.

### Gesamtumsatz

Umsatz aus eigenen Erzeugnissen und industriellen/handwerklichen Dienstleistungen, baugewerblicher Umsatz sowie Umsatz aus Handelsware und sonstiger nichtindustrieller Tätigkeit (z. B. Erlöse aus Vermietung und Verpachtung, aus Lizenzverträgen, Provisionseinnahmen und aus Veräußerung von Patenten sowie Erlöse aus Transportleistungen für Dritte und aus dem Verkauf von eigenen landwirtschaftlichen Erzeugnissen). Als Umsatz gilt die Summe der Rechnungsendbeträge ohne in Rechnung gestellte Umsatz-(Mehrwert-)steuer, jedoch einschließlich Verbrauchssteuern und der Kosten für Fracht, Verpackung und Porto, auch wenn diese gesondert in Rechnung gestellt werden.

### Umsatz aus eigenen Erzeugnissen und industriellen/handwerklichen Dienstleistungen

Die aus eigener Produktion stammenden und in Lohnarbeit bei anderen Unternehmen hergestellten Lieferungen und Leistungen sowie die ausgeführten Reparaturen, Montagen, Lohnarbeiten und Lohnveredlungen (einschließlich Umsatz aus dem Verkauf von Energie, Nebenerzeugnissen und Abfällen), jedoch ohne Erlöse aus Bauinstallationen (gelten als Umsatz aus baugewerblichen Betriebsteilen) sowie ohne Erlöse für Instandhaltung bzw. Reparatur von Büromaschinen, Datenverarbeitungsgeräten und -einrichtungen, Kraftfahrzeugen und Gebrauchsgütern (gelten als Umsatz sonstiger Betriebsteile).

### Abkürzungen

a.	=	aus	Polierst.	=	Poliersteine
a. n. g.	=	anderweitig nicht genannt	Recycl.	=	Recycling
Ausbauelem.	=	Ausbauelemente	Schleifwerkz.	=	Schleifwerkzeuge
Bearb.	=	Bearbeitung	Schneidw.	=	Schneidwerkzeuge
bespielt.	=	bespielter	Seidenaufber.	=	Seidenaufbereitung
Brutst.	=	Brutstoffe	Silberschmiedew.	=	Silberschmiedewaren
Druckgew.	=	Druckgewerbe	sonst.	=	sonstige
DV	=	Datenverarbeitung	spez.	=	spezifisch
Einricht.	=	Einrichtungen	Spielw.	=	Spielwaren
einschl.	=	einschließlich	Sportg.	=	Sportgeräte
elektr.	=	elektrisch	Std.	=	Stunden
f.	=	für	Straßenfzg.	=	Straßenfahrzeuge
f. d.	=	für den	techn.	=	technisch
Fassungsverm.	=	Fassungsvermögen	Textur.	=	Texturierung
Fertigb.	=	Fertigbauten	u.	=	und
Fertigbaut.	=	Fertigbauteile	u. Ä.	=	und Ähnlichen
Fertigt.	=	Fertigteile	u. ä.	=	und ähnlichen
Fertigteilb.	=	Fertigteilbauten	unedl.	=	unedlen
Gew. v.	=	Gewinnung von	usw.	=	und so weiter
Heißluftger.	=	Heißluftgeräte	v.	=	von
Holzfasersp.	=	Holzfasersplatten	Verarb.	=	Verarbeitung
H. v.	=	Herstellung von	Veredl.	=	Veredlung
Instr.	=	Instrumente	Verlagsgew.	=	Verlagsgewerbe
m.	=	mit	Verpackungsm.	=	Verpackungsmittel
Masch.	=	Maschinen	Vervielf.	=	Vervielfältigung
mech.	=	mechanisch	Werkz.	=	Werkzeug
mehr a.	=	mehr als	WZ 93	=	Klassifikation der Wirtschaftszweige, Ausgabe 1993
Musikinstr.	=	Musikinstrumente	WZ 2003	=	Klassifikation der Wirtschaftszweige, Ausgabe 2003
NE	=	Nicht-Eisen			
Nr.	=	Nummer			
oh.	=	ohne			
Phantasieschm.	=	Phantasieschmuck	z. B.	=	zum Beispiel
pharmaz.	=	pharmazeutisch	Zellst.	=	Zellstoff
			€	=	Euro

**Abb. 1 Gesamtumsatz und Auslandsumsatz im Verarbeitenden Gewerbe sowie im Bergbau und der Gewinnung von Steinen und Erden Sachsens Januar 1996 bis Dezember 2003**  
(Betriebe mit 20 und mehr tätigen Personen)

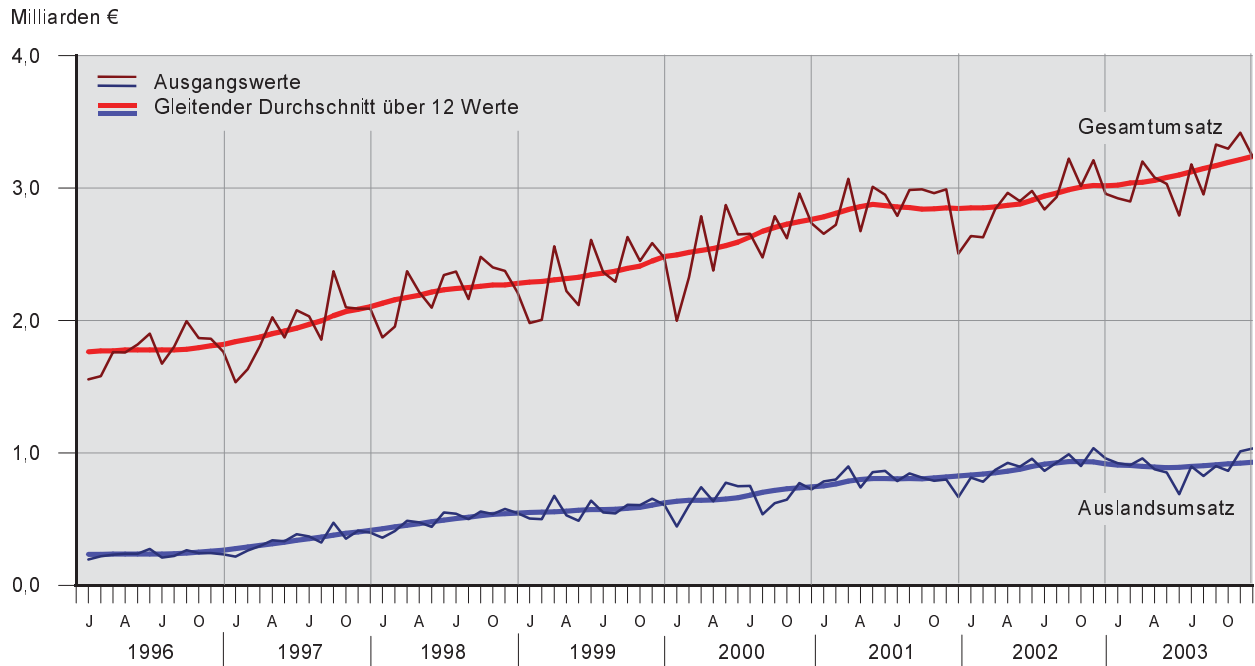

**Abb. 2 Betriebe und tätige Personen im Verarbeitenden Gewerbe sowie im Bergbau und der Gewinnung von Steinen und Erden Sachsens Januar 1996 bis Dezember 2003**  
(Betriebe mit 20 und mehr tätigen Personen)

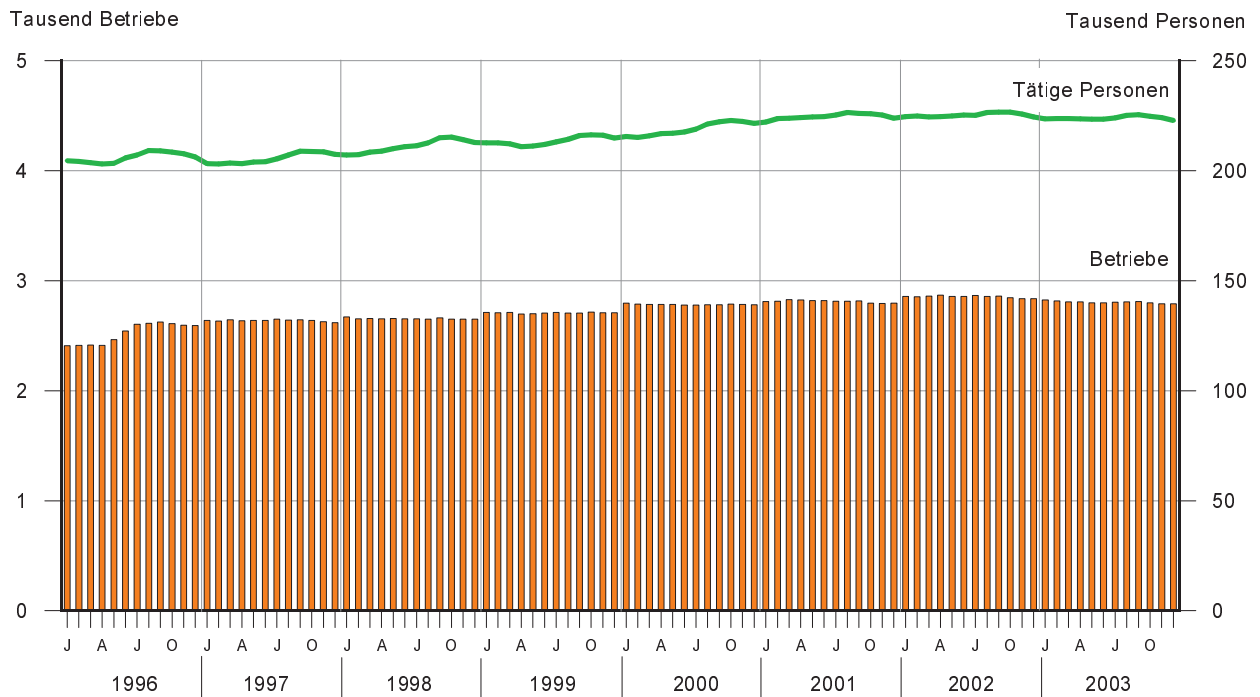

**Abb. 3 Anteil der Branchen am Gesamtumsatz im Verarbeitenden Gewerbe sowie im Bergbau und der Gewinnung von Steinen und Erden Sachsens 1993 und 2003**

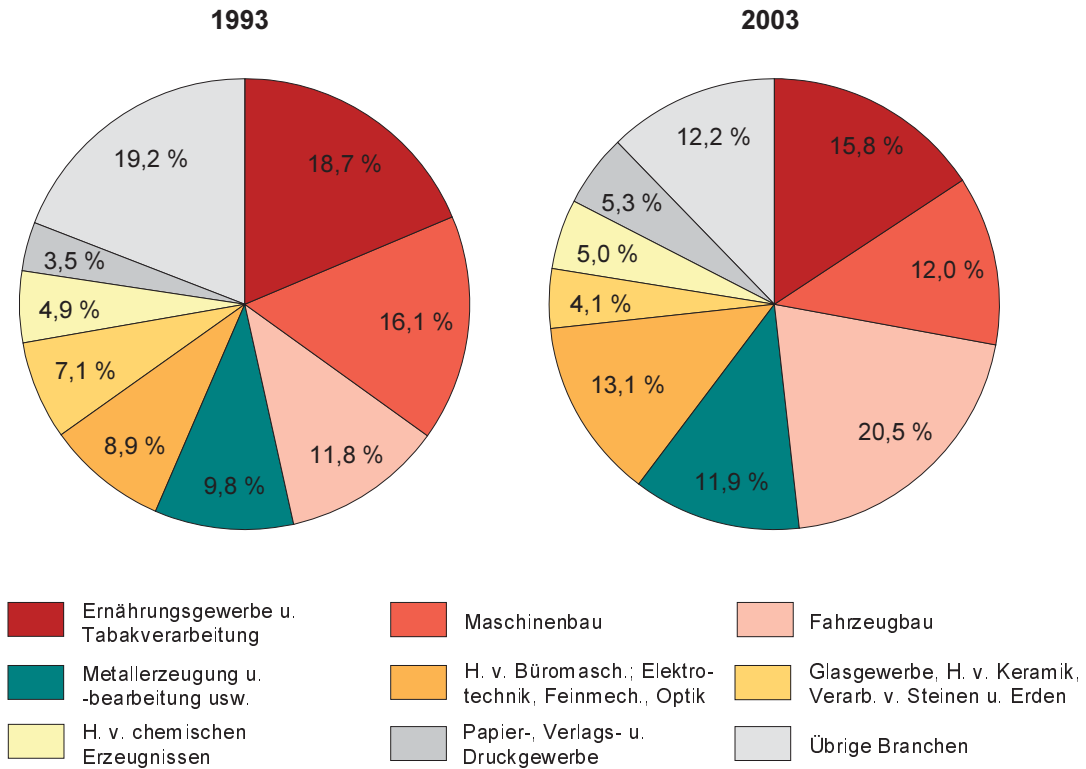

**Abb. 4 Exportquote umsatzstarker Branchen im Verarbeitenden Gewerbe sowie im Bergbau und der Gewinnung von Steinen und Erden Sachsens 2002 und 2003 (Anteil des Auslandsumsatzes am Gesamtumsatz)**

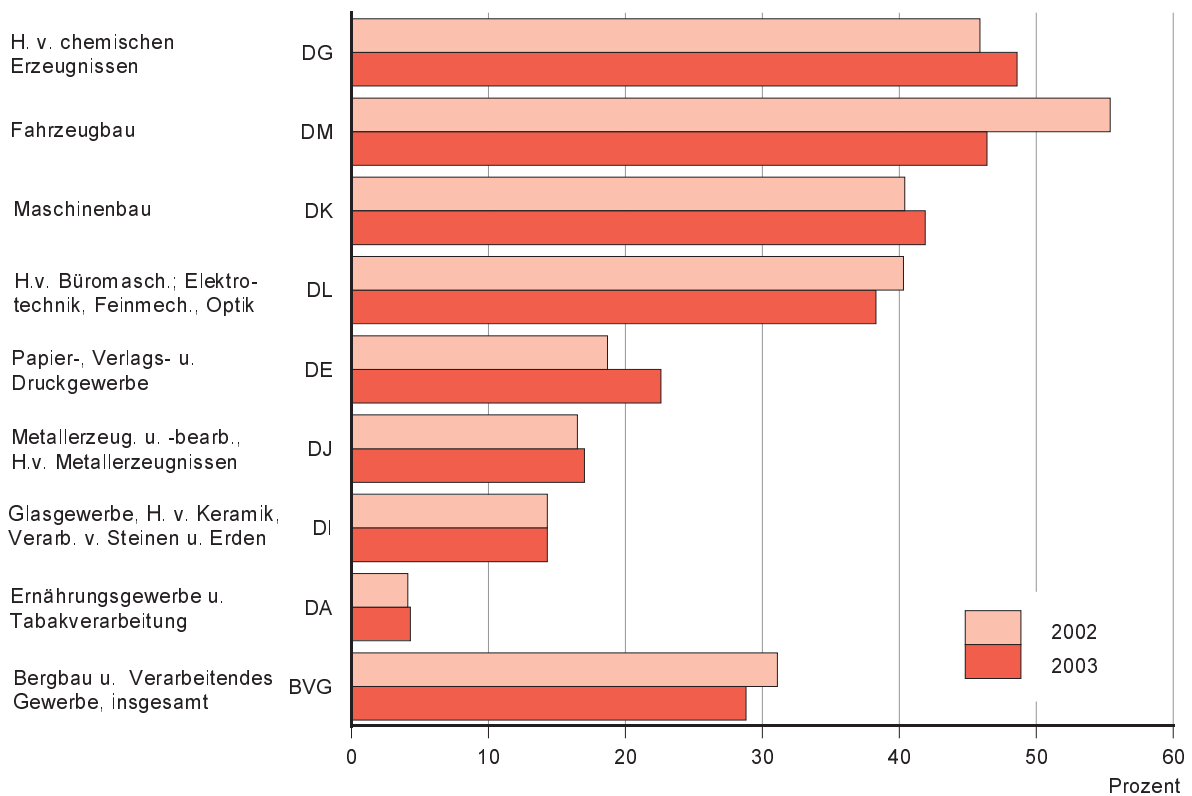



**Abb. 5 Durchschnittlicher Umsatz je tätiger Person im Verarbeitenden Gewerbe sowie im Bergbau und der Gewinnung von Steinen und Erden Sachsens 2002 und 2003 nach Kreisen**

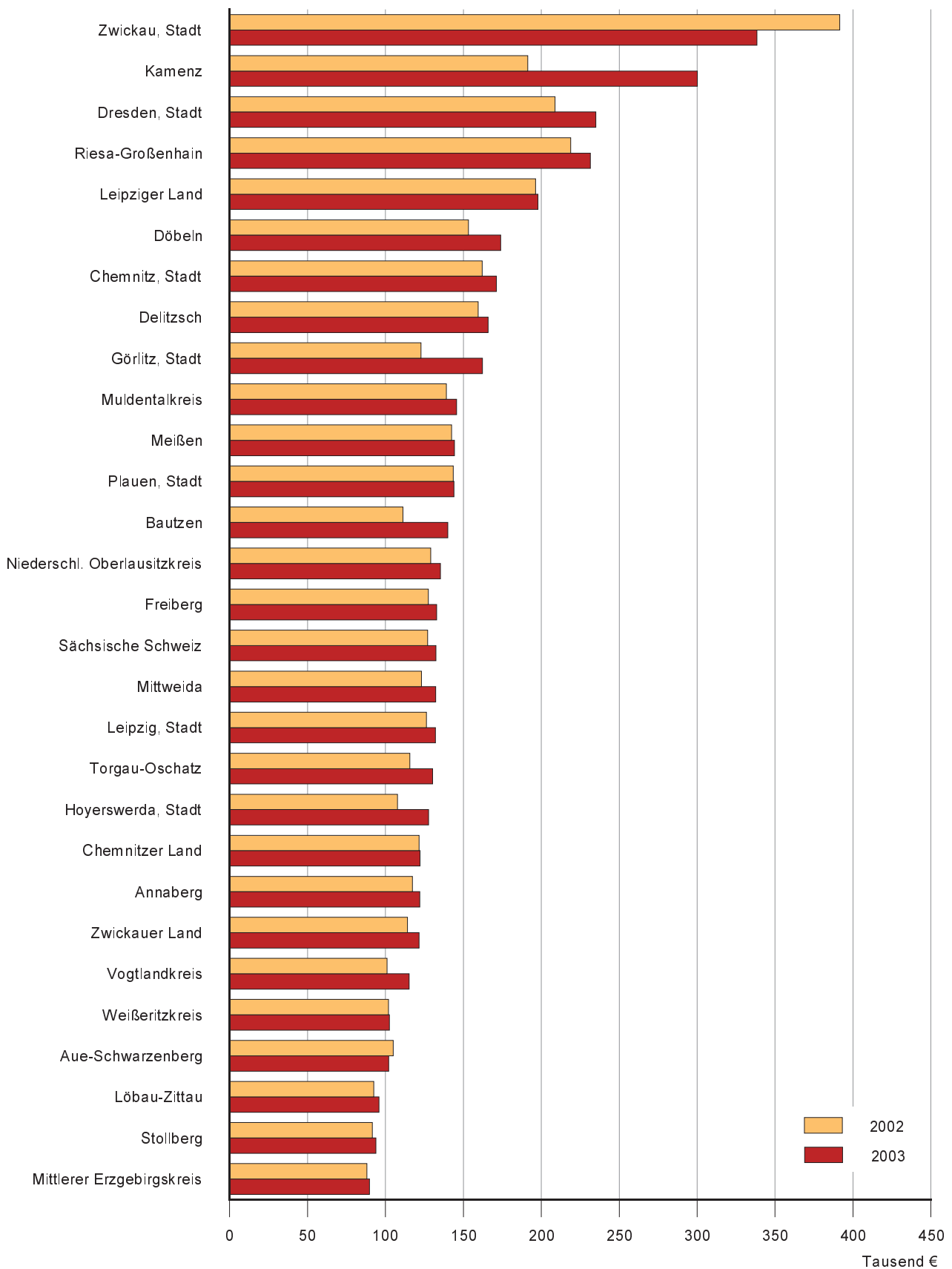

**Abb. 6 Durchschnittlicher Umsatz je tätiger Person im Verarbeitenden Gewerbe sowie im Bergbau und der Gewinnung von Steinen und Erden Sachsens 1993 bis 2003 nach Regierungsbezirken**

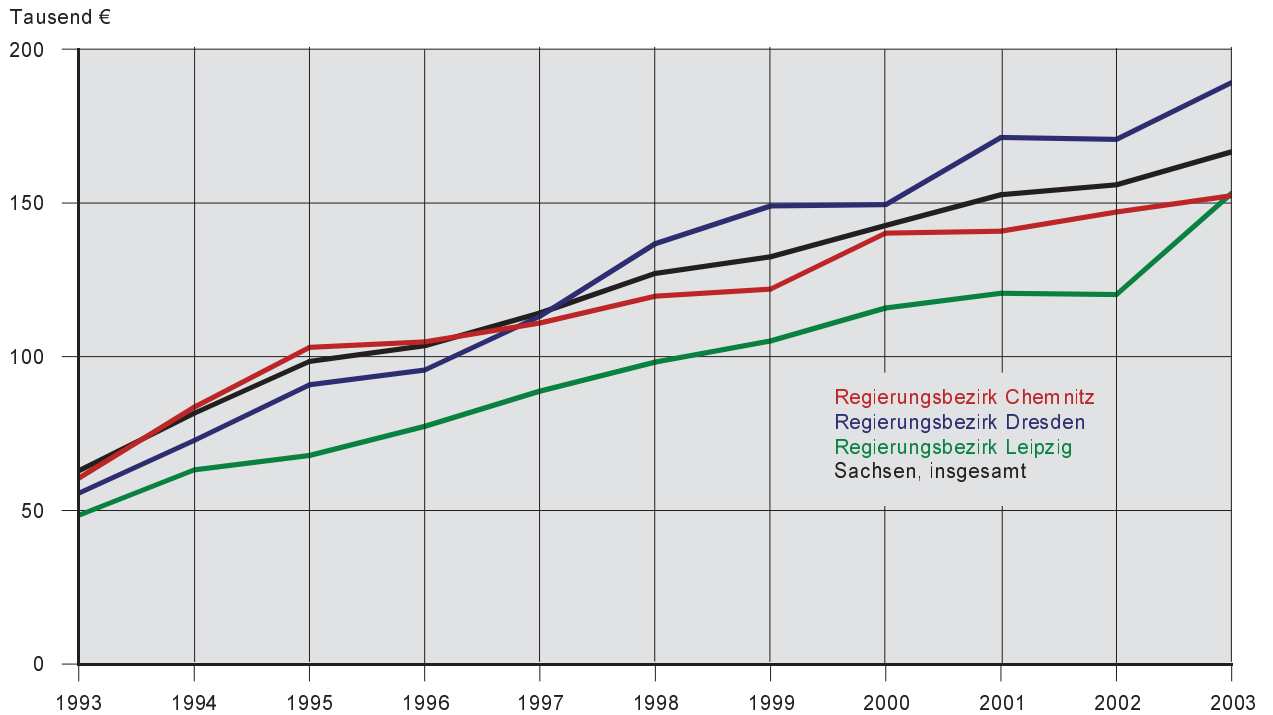

**Abb. 7 Durchschnittlicher Umsatz je tätiger Person im Verarbeitenden Gewerbe sowie im Bergbau und der Gewinnung von Steinen und Erden Sachsens 1997 und 2003 nach Wirtschaftszweigen**

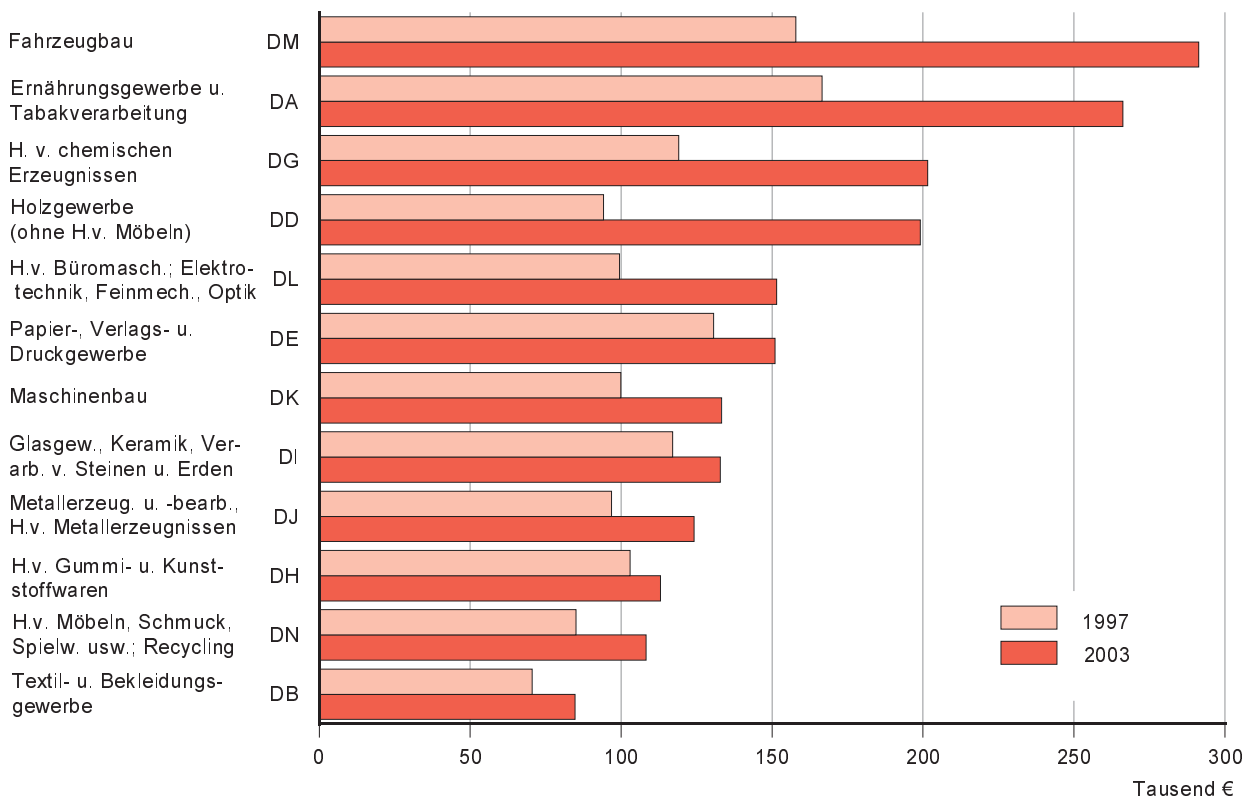

**Abb. 8 Gesamtumsatz der Betriebe des Verarbeitenden Gewerbes sowie des Bergbaus und der Gewinnung von Steinen und Erden Sachsens 1993 bis 2003 nach Beschäftigten-  
größenklassen**

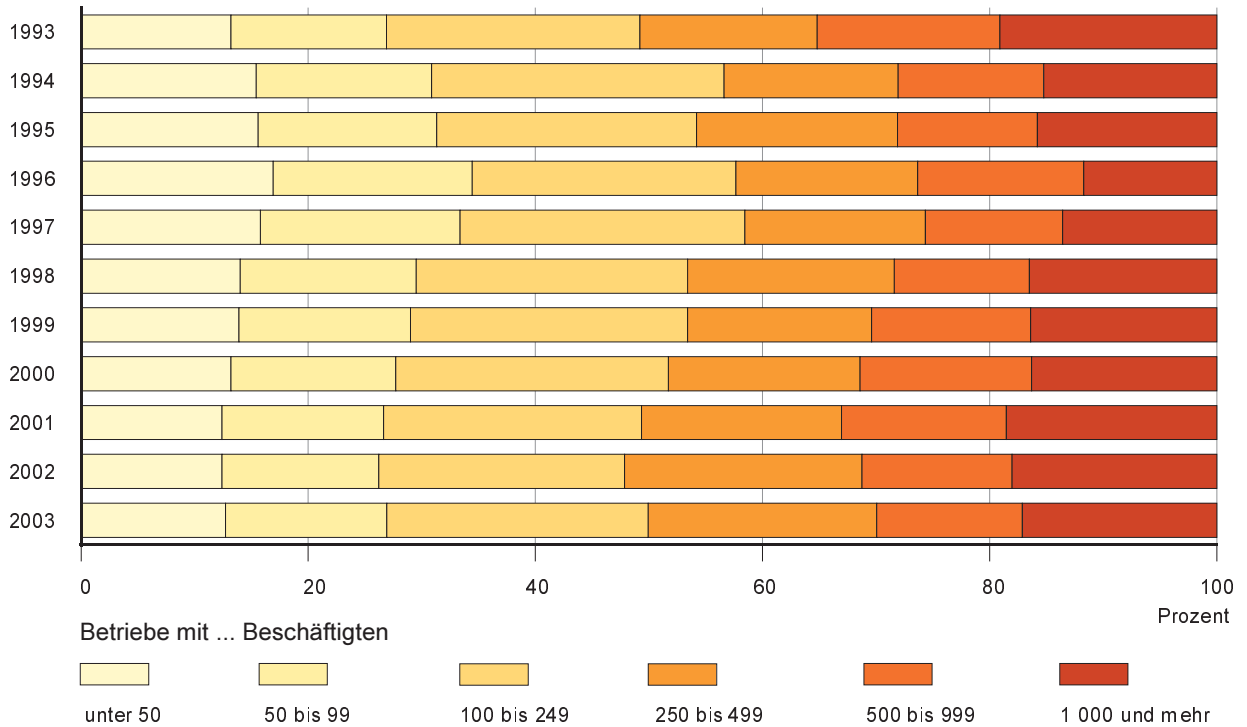

**Abb. 9 Gesamtumsatz der Betriebe des Verarbeitenden Gewerbes sowie des Bergbaus und der Gewinnung von Steinen und Erden Sachsens 1993 bis 2003 nach Umsatzgrößenklassen**

