

Statistisches Landesamt
des Freistaates
Sachsen

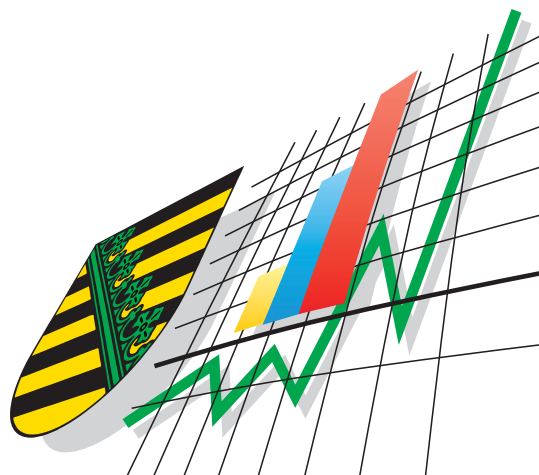

Statistische Berichte

Bergbau und Verarbeitendes Gewerbe im Freistaat Sachsen

Dezember 2004

Zeichenerklärung

-	Nichts vorhanden (genau Null)	x	Tabellenfach gesperrt, weil Aussage nicht sinnvoll
0	Weniger als die Hälfte von 1 in der letzten besetzten Stelle, jedoch mehr als nichts	()	Aussagewert ist eingeschränkt
...	Angabe fällt später an	p	vorläufige Zahl
/	Zahlenwert nicht sicher genug	r	berichtigte Zahl
.	Zahlenwert unbekannt oder geheim zu halten	s	geschätzte Zahl

Herausgeber:

Statistisches Landesamt des Freistaates Sachsen

Macherstraße 63
01917 Kamenz

Postfach 11 05
01911 Kamenz

Telefon

Vermittlung 03578 33-0

Präsident/Sekretariat -1900

Telefax -1999

Auskunft -1913, -1914

Telefax -1921

Bibliothek -4352

Telefax -1598

Vertrieb -4316

Internet

www.statistik.sachsen.de

E-Mail

info@statistik.sachsen.de

Kein Zugang für elektronisch signierte sowie verschlüsselte Dokumente

© Statistisches Landesamt des Freistaates Sachsen, Kamenz, Februar 2005

Für nichtgewerbliche Zwecke sind Vervielfältigung und unentgeltliche Verbreitung, auch auszugsweise, mit Quellenangabe gestattet. Die Verbreitung, auch auszugsweise, über elektronische Systeme/Datenträger bedarf der vorherigen Zustimmung. Alle übrigen Rechte bleiben vorbehalten.

Inhalt

Seite

Ergebnisdarstellung	2
Tabellen	
1. Monatliche Entwicklung ab Januar 2003 Betriebe, Personen, Arbeitsstunden, Löhne, Gehälter und Umsatz	4
2. Ergebnisse der Betriebe nach Wirtschaftszweigen	6
2.1. Betriebe, Personen, Arbeitsstunden, Löhne, Gehälter und Umsatz	6
2.2. Betriebe, Personen, Arbeitsstunden, Löhne, Gehälter, Umsatz – Veränderung zum Vormonat	18
2.3. Betriebe, Personen, Arbeitsstunden, Löhne, Gehälter, Umsatz – Veränderung zum Vorjahresmonat	30
3. Ergebnisse der Betriebe nach Hauptgruppen und Kreisen	42
3.1. Betriebe, Personen, Arbeitsstunden, Löhne, Gehälter und Umsatz	42
3.2. Betriebe, Personen, Arbeitsstunden, Löhne, Gehälter, Umsatz – Veränderung zum Vormonat	52
4. Ergebnisse der fachlichen Betriebsteile nach Wirtschaftszweigen	62
4.1. Fachliche Betriebsteile, tätige Personen und Umsatz	62
4.2. Fachliche Betriebsteile, tätige Personen und Umsatz – Veränderung zum Vormonat	63
4.3. Fachliche Betriebsteile, tätige Personen und Umsatz – Veränderung zum Vorjahresmonat	64
5. Ergebnisse der Betriebe nach Hauptgruppen und Beschäftigtengrößenklassen Betriebe, tätige Personen und Gesamtumsatz	65
Zuordnung der Klassen (Viersteller) der WZ 2003 zu den Hauptgruppen	66
Verteilung der WZ 2003-Positionen über die Kategorien der aggregierten Klassifikation (Hauptgruppen)	67
Erläuterungen	68
Definitionen	69
Abkürzungen	70

Ergebnisdarstellung

Im Dezember 2004 konnte von den 2 943 Betrieben des Verarbeitenden Gewerbes sowie des Bergbaus und der Gewinnung von Steinen und Erden Sachsens ein Gesamtumsatz von gut 3,3 Milliarden € erwirtschaftet werden. Der Industrieumsatz Sachsens übersprang damit zum elften Mal in Folge die Drei-Milliarden-Marke und erreichte auch im letzten Monat des Jahres 2004 eine beachtliche Größenordnung.

Auch im Jahr 2004 wurden im letzten Monat des Jahres saisonüblich weniger Erzeugnisse und Leistungen umgesetzt als im November des jeweiligen Berichtsjahres (-8,6 Prozent bzw. 310 Millionen €). Beim Inlandsgeschäft (-5,4 Prozent) konnte nicht an das Ergebnis aus dem Vormonat angeknüpft werden und auch der Export verringerte sich um 16,8 Prozent und lag mit rund 171 Millionen € unter dem Vormonatsergebnis. Die insgesamt rückläufige Entwicklung war mit zwei Ausnahmen über alle Wirtschaftszweige hinweg festzustellen. Mit einem kräftigen Umsatzplus gegenüber dem Vormonat (25,9 Prozent) wartete der Maschinenbau auf. Die positive Entwicklung in diesem Wirtschaftszweig wurde besonders durch ein Plus beim Inlandsgeschäft (31,5 Prozent) bewirkt. Einen moderaten Zuwachs um 7,7 Prozent erzielten das Ernährungsgewerbe und die Tabakverarbeitung, hier erhöhte sich der Inlandsumsatz um 8,3 Prozent. In der Mehrzahl der übrigen Branchen blieben die Umsatzkennzahlen im letzten Monat des Jahres 2004 dagegen in meist zweistelliger Größenordnung hinter den Vormonatsergebnissen zurück.

Gegenüber dem Vorjahresmonat stieg der Industrieumsatz um 2,0 Prozent. Das Monatsergebnis fiel um gut 65 Millionen € umfangreicher aus als vor Jahresfrist. Während beim Inlandsgeschäft um 11,5 Prozent bzw. rund 253 Millionen € zugelegt wurde, verringerte sich der Umfang der Exporte um fast 188 Millionen € (-18,1 Prozent). Mit zweistelligen Zuwachsraten beim Gesamtumsatz konnten Branchen wie die Metallerzeugung und -bearbeitung, Herstellung von Metallerzeugnissen (27,2 Prozent), das Holzgewerbe (23,3 Prozent), die Herstellung von Büromaschinen; Elektrotechnik, Feinmechanik, Optik (22,3 Prozent), das Papier-, Verlags- und Druckgewerbe (11,5 Prozent) oder das Ernährungsgewerbe und die Tabakverarbeitung (11,4 Prozent) beachtliche Resultatsverbesserungen gegenüber Dezember 2003 vorweisen. Weniger Erzeugnisse als vor Jahresfrist wurden dagegen im letzten Monat des Jahres 2004 vom Fahrzeugbau (-27,8 Prozent), vom Maschinenbau (-5,2 Prozent) sowie vom Textil- und Bekleidungs-gewerbe (-3,9 Prozent) umgesetzt.

Gesamtumsatz im Verarbeitenden Gewerbe sowie im Bergbau und der Gewinnung von Steinen und Erden in Sachsen 2001 bis 2004

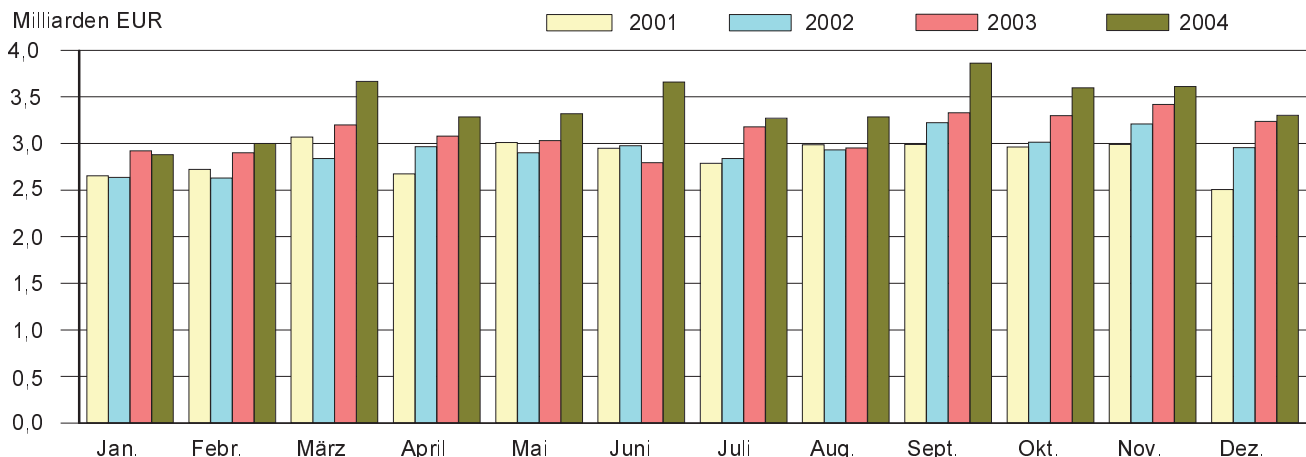

Auslandsumsatz im Verarbeitenden Gewerbe sowie im Bergbau und der Gewinnung von Steinen und Erden in Sachsen 2001 bis 2004

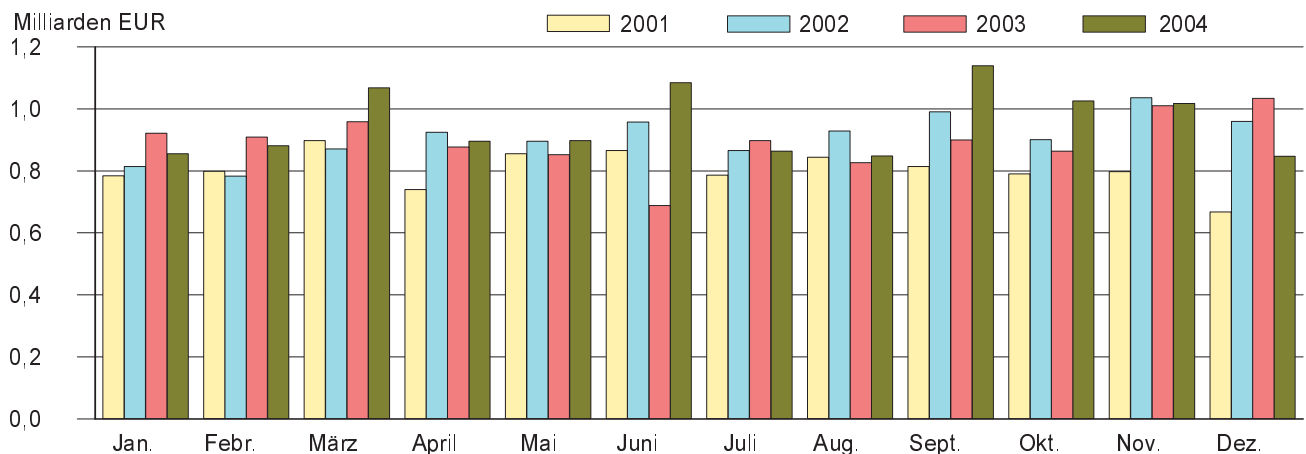

Die Ausfuhren der sächsischen Industriebetriebe erreichten im Dezember 2004 eine Größenordnung von rund 847 Millionen € und konnten damit nicht an die Spitzenwerte der vergangenen drei Monate anknüpfen. Ein Minus verzeichnete das Auslandsgeschäft auch im Vergleich zum Vorjahresmonat, wobei im Dezember 2003 der Höchstwert des Jahres 2003 erreicht worden war. Das Geschäft mit ausländischen Kunden fiel um knapp 188 Millionen € (-18,1 Prozent) geringer aus. Die Exportquote sank im Vergleich zum Vormonat um 2,5 Prozentpunkte. Sie lag im Dezember 2004 bei 25,7 Prozent (Dezember 2003: 32,0 Prozent).

Bei der Betrachtung nach Branchen musste im Vergleich zum Vormonat allein vom Fahrzeugbau ein überdurchschnittlicher Rückgang beim Auslandsumsatz (-53,1 Prozent bzw. 169 Millionen €) registriert werden, welcher durch die erreichte Größenordnung das Landesergebnis beeinflusste. Mit einer positiven Bilanz konnten nur noch der Maschinenbau (19,1 Prozent), die Bereiche Herstellung von chemischen Erzeugnissen (14,1 Prozent) und Herstellung von Büromaschinen; Elektrotechnik, Feinmechanik, Optik (1,0 Prozent) aufwarten. Der Umfang der Exporte blieb dagegen in den meisten Branchen hinter dem Vormonatsergebnis zurück.

Die Zahl der Beschäftigten in den 2 943 Betrieben belief sich Ende Dezember 2004 auf insgesamt 229 805 Personen. Die seit November rückläufige Beschäftigungsentwicklung in den sächsischen Industriebetrieben setzte sich damit auch im letzten Monat des Jahres fort (-0,7 Prozent). In allen Branchen, außer dem Fahrzeugbau (0,1 Prozent), musste ein mehr oder weniger deutlicher Personalabbau registriert werden. Insgesamt waren jedoch Ende Dezember 2004 rund 6 850 Männer und Frauen mehr in sächsischen Industriebetrieben beschäftigt als vor Jahresfrist. Das bedeutet einen Beschäftigungszuwachs um 3,1 Prozent. Bei der Betrachtung nach Wirtschaftszweigen konnte im Vergleich zum Dezember 2003 in den meisten Branchen eine Besserung der Beschäftigungssituation festgestellt werden, allein im Ernährungsgewerbe und der Tabakverarbeitung waren 2 515 Personen mehr beschäftigt (11,3 Prozent). Eine negative Entwicklung musste besonders im Textil- und Bekleidungs-gewerbe (-11,5 Prozent) notiert werden.

Der Vergleich kumulierter Werte der Monate Januar bis Dezember zeigt, dass im Jahr 2004 nach vorläufigen Berechnungen Erzeugnisse und Leistungen im Wert von rund 3,4 Milliarden € bzw. 9,1 Prozent mehr umgesetzt wurden als 2003. Im Vergleich zu den in vorangegangenen Jahren erzielten Zuwachsraten kam die Entwicklung im Jahr 2004 wieder leicht in Schwung (2000: 10,4 Prozent, 2001: 9,8 Prozent, 2002: 2,4 Prozent, 2003: 6,3 Prozent). Während beim Inlandsgeschäft ein Plus von 10,2 Prozent (mehr als 2,7 Milliarden €) notiert werden konnte, verbuchte das Auslandsgeschäft nach Ablauf von zwölf Monaten wieder ein Plus von fast 685 Millionen € (6,4 Prozent).

Betrachtet man die Umsatzentwicklung der Monate Januar bis Dezember 2003 und 2004 nach Regierungsbezirken kann festgestellt werden, dass die Industriebetriebe aller Regierungsbezirke im Jahr 2004 insgesamt die Ergebnisse aus dem Jahr 2003 übertreffen konnten (RB Chemnitz: 7,6 Prozent / RB Dresden: 11,7 Prozent / RB Leipzig: 6,1 Prozent).

Gesamtumsatz und Auslandsumsatz Januar bis Dezember 2004 nach Wirtschaftszweigen Sachsens und Regierungsbezirken¹⁾

Wirtschaftszweig Regierungsbezirk	Gesamtumsatz		Veränderung zum Vorjahr	
	insgesamt	darunter Ausland	Gesamt- umsatz	Auslands- umsatz
	1 000 €		Prozent	
Ernährungsgewerbe u. Tabakverarbeitung	6 295 129	308 458	6,7	20,6
Textil- u. Bekleidungs-gewerbe	1 139 347	301 606	-5,2	-0,7
Holz-gewerbe (ohne H. v. Möbeln)	852 746	.	13,1	.
Papier-, Verlags- u. Druck-gewerbe	2 105 726	482 680	6,1	7,7
H. v. chemischen Erzeugnissen	1 996 015	996 378	7,0	10,0
H. v. Gummi- u. Kunststoff-waren	1 071 549	229 085	4,7	12,0
Glas-gewerbe, H. v. Keramik, Verarb. v. Steinen u. Erden	1 607 466	255 535	4,9	16,6
Metallerzeugung u. -bearbeitung, H. v. Metallerzeugnissen	5 038 293	931 882	13,0	22,6
Maschinenbau	5 014 132	2 095 908	12,1	11,9
H. v. Büromaschinen; Elektrotechnik, Feinmechanik, Optik	5 776 551	1 864 110	18,3	-0,3
Fahrzeugbau	8 213 655	3 587 845	7,1	0,9
H. v. Möbeln, Schmuck, Musikinstr., Sport- geräten, Spielwaren; Recycling	969 970	164 149	7,1	16,2
Sachsen	40 742 688	11 422 479	9,1	6,4
Regierungsbezirk Chemnitz	16 316 597	5 569 104	7,6	5,0
Regierungsbezirk Dresden	18 188 514	4 458 603	11,7	8,0
Regierungsbezirk Leipzig	6 237 577	1 394 771	6,1	7,0

1. Monatliche Entwicklung ab Januar 2003

Betriebe, Personen, Arbeitsstunden, Löhne, Gehälter und Umsatz¹⁾

Monat Jahr	Betriebe	Tätige Personen		Geleistete Arbeits- stunden ²⁾	Arbeits- stunden je tät. Person	Bruttolohnsumme		
		insgesamt	darunter Arbeiter			insgesamt	je Arbeiter	
						1 000 €	€	
1991	Jahressumme	x	x	x	692 168	1 166	3 010 271	7 545
1991	Jahresmittel	2 413	593 609	399 005	57 681	97	250 856	629
1992	Jahressumme	x	x	x	458 369	1 510	2 393 873	11 742
1992	Jahresmittel	1 992	303 545	203 877	38 197	126	199 489	979
1993	Jahressumme	x	x	x	369 840	1 586	2 250 527	14 069
1993	Jahresmittel	2 027	233 254	159 969	30 820	132	187 544	1 172
1994	Jahressumme	x	x	x	352 271	1 666	2 387 979	16 259
1994	Jahresmittel	2 206	211 438	146 877	29 356	139	198 998	1 355
1995	Jahressumme	x	x	x	347 429	1 667	2 603 662	18 001
1995	Jahresmittel	2 315	208 432	144 641	28 952	139	216 971	1 500
1996	Jahressumme	x	x	x	341 672	1 658	2 660 567	18 589
1996	Jahresmittel	2 526	206 072	143 126	28 473	138	221 717	1 548
1997	Jahressumme	x	x	x	342 298	1 665	2 737 498	19 051
1997	Jahresmittel	2 638	205 626	143 697	28 525	139	228 126	1 588
1998	Jahressumme	x	x	x	353 138	1 672	2 906 915	19 478
1998	Jahresmittel	2 656	211 202	149 240	29 428	139	242 243	1 623
1999	Jahressumme	x	x	x	357 025	1 672	2 982 796	19 754
1999	Jahresmittel	2 708	213 562	150 994	29 752	139	248 567	1 646
2000	Jahressumme	x	x	x	362 755	1 657	3 144 724	20 239
2000	Jahresmittel	2 784	218 976	155 377	30 230	138	262 060	1 687
2001	Jahressumme	x	x	x	368 593	1 640	3 313 535	20 855
2001	Jahresmittel	2 813	224 690	158 886	30 716	137	276 128	1 738
2002	Jahressumme	x	x	x	366 706	1 627	3 345 352	21 234
2002	Jahresmittel	2 856	225 353	157 546	30 559	136	278 779	1 770
2003	Januar	2 827	223 592	156 307	32 500	145	270 843	1 733
	Februar	2 817	223 797	156 435	30 452	136	257 114	1 644
	März	2 809	223 790	156 710	32 063	143	265 633	1 695
	April	2 807	223 582	156 149	31 384	140	278 182	1 782
	Mai	2 801	223 496	156 167	30 556	137	282 614	1 810
	Juni	2 800	223 393	156 037	29 413	132	271 206	1 738
	Juli	2 804	223 995	156 680	31 712	142	281 000	1 793
	August	2 808	225 193	157 549	29 093	129	272 764	1 731
	September	2 810	225 555	157 678	32 517	144	276 985	1 757
	Oktober	2 799	224 783	157 151	32 201	143	289 184	1 840
	November	2 792	224 182	156 571	30 516	136	338 550	2 162
	Dezember	2 790	222 953	155 506	27 535	124	293 937	1 890
2003	Jahressumme	x	x	x	369 944	1 651	3 378 014	21 574
2003	Jahresmittel	2 805	224 026	156 578	30 829	138	281 501	1 798
2004	Januar	2 965	227 087	157 797	31 874	140	272 608	1 728
	Februar	2 960	227 393	158 501	31 162	137	265 321	1 674
	März	2 956	227 299	158 497	35 341	155	282 562	1 783
	April	2 965	227 642	159 027	31 885	140	282 307	1 775
	Mai	2 960	227 632	158 990	30 165	133	287 503	1 808
	Juni	2 959	227 724	159 133	33 396	147	300 260	1 887
	Juli	2 961	228 533	159 648	31 499	138	286 648	1 796
	August	2 952	229 890	160 858	30 983	135	289 245	1 798
	September	2 953	230 641	161 453	33 541	145	284 865	1 764
	Oktober	2 949	231 989	161 968	32 836	142	295 163	1 822
	November	2 947	231 371	161 162	33 675	146	356 321	2 211
	Dezember	2 943	229 805	159 773	29 733	129	307 112	1 922
2004	Jahressumme	x	x	x	386 089	1 687	3 509 916	21 974
2004	Jahresmittel	2 956	228 917	159 734	32 174	141	292 493	1 831

1) Angaben für 1991 bis 2003 sind endgültig. Angaben für 2004 sind vorläufig. 2) faktorkorrigierte Angaben 1991 bis 2002

Bruttogehaltssumme		Gesamtumsatz			Umsatz aus eigenen Erzeugnissen			Monat Jahr
insgesamt	je Angest.	insgesamt	darunter Ausland	je tätiger Person	zusammen	darunter Ausland	je tätiger Person	
1 000 €	€	1 000 €	€	€	1 000 €	€	€	
1 967 611	10 111	14 413 520	1 846 483	24 281	13 962 533	1 834 195	23 521	1991 Jahressumme
163 968	843	1 201 126	153 873	2 024	1 163 544	152 850	1 960	1991 Jahresmittel
1 636 186	16 417	13 786 985	1 895 484	45 420	13 394 937	1 872 409	44 129	1992 Jahressumme
136 349	1 368	1 148 915	157 957	3 785	1 116 245	156 034	3 677	1992 Jahresmittel
1 513 437	20 652	14 657 068	2 081 343	62 837	14 185 439	2 014 357	60 816	1993 Jahressumme
126 120	1 721	1 221 422	173 445	5 237	1 182 120	167 863	5 068	1993 Jahresmittel
1 581 130	24 491	17 249 349	2 199 344	81 581	16 518 823	2 110 306	78 126	1994 Jahressumme
131 761	2 041	1 437 446	183 279	6 799	1 376 569	175 859	6 510	1994 Jahresmittel
1 753 018	27 480	20 531 464	2 645 361	98 504	19 375 595	2 470 263	92 959	1995 Jahressumme
146 089	2 292	1 710 952	220 447	8 210	1 614 631	205 855	7 748	1995 Jahresmittel
1 844 321	29 300	21 331 068	2 815 265	103 513	20 084 556	2 651 426	97 464	1996 Jahressumme
153 697	2 441	1 777 589	234 605	8 624	1 673 711	220 952	8 120	1996 Jahresmittel
1 857 341	29 993	23 478 312	4 161 091	114 180	22 153 571	3 910 557	107 737	1997 Jahressumme
154 787	2 494	1 956 522	346 756	9 636	1 846 129	325 879	9 092	1997 Jahresmittel
1 932 494	31 188	26 847 724	5 978 553	127 119	25 469 218	5 756 175	120 592	1998 Jahressumme
161 041	2 599	2 237 311	498 213	10 593	2 122 435	479 681	10 049	1998 Jahresmittel
1 981 511	31 670	28 287 260	6 903 315	132 455	26 914 943	6 727 188	126 029	1999 Jahressumme
165 126	2 639	2 357 272	575 276	11 038	2 242 912	560 599	10 502	1999 Jahresmittel
2 081 413	32 727	31 239 901	7 995 680	142 664	29 710 248	7 814 686	135 678	2000 Jahressumme
173 451	2 727	2 603 325	666 307	11 889	2 475 854	651 224	11 307	2000 Jahresmittel
2 238 109	34 012	34 303 902	9 641 307	152 672	32 724 960	9 436 981	145 645	2001 Jahressumme
186 509	2 834	2 858 659	803 442	12 723	2 727 080	786 415	12 137	2001 Jahresmittel
2 354 759	34 727	35 122 077	10 925 429	155 854	33 435 515	10 646 254	148 370	2002 Jahressumme
196 230	2 894	2 926 840	910 453	12 988	2 786 293	887 188	12 364	2002 Jahresmittel
195 633	2 908	2 922 414	921 865	13 070	2 752 435	891 679	12 310	2003 Januar
189 239	2 809	2 899 553	908 469	12 956	2 738 123	883 039	12 235	2003 Februar
190 336	2 837	3 199 633	958 020	14 297	3 014 518	927 621	13 470	2003 März
196 948	2 921	3 080 275	877 078	13 777	2 897 372	851 678	12 959	2003 April
200 759	2 982	3 030 961	852 033	13 562	2 840 048	825 376	12 707	2003 Mai
203 673	3 024	2 793 429	687 903	12 505	2 573 022	657 037	11 518	2003 Juni
193 073	2 868	3 179 025	897 428	14 192	2 988 060	863 174	13 340	2003 Juli
193 306	2 858	2 951 225	825 979	13 105	2 792 957	796 335	12 403	2003 August
192 360	2 834	3 328 806	899 754	14 758	3 146 815	865 503	13 951	2003 September
195 742	2 894	3 297 231	863 992	14 669	3 097 862	832 603	13 782	2003 Oktober
245 477	3 631	3 418 574	1 010 648	15 249	3 210 133	973 504	14 319	2003 November
211 472	3 135	3 235 537	1 034 279	14 512	3 019 431	1 001 579	13 543	2003 Dezember
2 408 018	35 702	37 336 663	10 737 447	166 662	35 070 777	10 369 127	156 548	2003 Jahressumme
200 668	2 975	3 111 389	894 787	13 889	2 922 565	864 094	13 046	2003 Jahresmittel
200 144	2 888	2 881 303	855 113	12 688	2 709 165	821 509	11 930	2004 Januar
196 070	2 846	3 001 592	880 947	13 200	2 815 699	847 145	12 383	2004 Februar
202 566	2 944	3 665 662	1 067 357	16 127	3 429 473	1 022 547	15 088	2004 März
207 569	3 025	3 285 619	896 155	14 433	3 068 590	857 935	13 480	2004 April
207 064	3 017	3 318 266	897 824	14 577	3 092 973	863 472	13 588	2004 Mai
213 247	3 109	3 657 959	1 084 019	16 063	3 425 210	1 047 186	15 041	2004 Juni
200 490	2 911	3 272 750	863 208	14 321	3 051 440	825 214	13 352	2004 Juli
199 028	2 883	3 286 255	848 520	14 295	3 063 312	817 711	13 325	2004 August
198 000	2 862	3 863 463	1 139 501	16 751	3 622 459	1 106 665	15 706	2004 September
206 827	2 954	3 597 693	1 025 752	15 508	3 369 507	992 721	14 524	2004 Oktober
254 524	3 625	3 611 245	1 017 354	15 608	3 370 250	980 000	14 566	2004 November
222 446	3 176	3 300 882	846 729	14 364	3 064 133	806 608	13 334	2004 Dezember
2 507 975	36 251	40 742 688	11 422 479	177 980	38 082 212	10 988 714	166 358	2004 Jahressumme
208 998	3 021	3 395 224	951 873	14 832	3 173 518	915 726	13 863	2004 Jahresmittel

2. Ergebnisse der Betriebe nach Wirtschaftszweigen

2.1. Betriebe, Personen, Arbeitsstunden, Löhne, Gehälter und Umsatz

WZ 2003	Wirtschaftszweig Hauptgruppe	Betriebe	Tätige Personen		Geleistete Arbeits- stunden	Arbeits- stunden je tät. Person
			insgesamt	darunter Arbeiter		
10.20	Braunkohlenbergbau u. -veredlung	2
10	Kohlenbergbau, Torfgewinnung	2
CA	Kohlenbergbau, Torfgewinnung, Gew. v. Erdöl, Erdgas usw.	2
14.11	Gew. v. Naturwerksteinen u. Natursteinen, a. n. g.	41	798	618	99	124
14.12	Gew. v. Kalk- u. Gipsstein sowie Anhydrit, Dolomit u. Kreide	3	126	90	16	127
14.21	Gew. v. Kies u. Sand	31	471	330	60	127
14.22	Gew. v. Ton u. Kaolin	4	302	259	38	126
14.30	Gew. v. Mineralien f. d. H. v. chemischen Erzeugnissen	1
14	Gew. v. Steinen u. Erden, sonst. Bergbau	80
CB	Erzbergbau, Gew. v. Steinen u. Erden, sonst. Bergbau	80
C	Bergbau u. Gewinnung v. Steinen u. Erden	82	3 428	2 568	404	118
15.11	Schlachten (oh. Schlachten v. Geflügel)	10
15.12	Schlachten v. Geflügel	2
15.13	Fleischverarbeitung	83	5 040	3 445	746	148
15.20	Fischverarbeitung	5	104	84	16	154
15.31	Kartoffelverarbeitung	4
15.32	H. v. Frucht- u. Gemüsesäften	8
15.33	Obst- u. Gemüseverarbeitung, a. n. g.	17	984	745	142	144
15.41	H. v. rohen Ölen u. Fetten	1
15.43	H. v. Margarine u. ä. Nahrungsfetten	1
15.51	Milchverarbeitung	13	1 703	1 140	253	149
15.61	Mahl- u. Schäl- u. Mühlen	5	232	149	36	155
15.71	H. v. Futtermitteln für Nutztiere	15
15.72	H. v. Futtermitteln für sonst. Tiere	2
15.81	H. v. Backwaren (oh. Dauerbackwaren)	151	8 728	5 744	1 212	139
15.82	H. v. Dauerbackwaren	8	530	453	67	126
15.84	H. v. Süßwaren (oh. Dauerbackwaren)	7	961	830	131	136
15.85	H. v. Teigwaren	2
15.86	Verarb. v. Kaffee u. Tee, H. v. Kaffee-Ersatz	1
15.87	H. v. Würzmitteln u. Soßen	2
15.89	H. v. sonst. Nahrungsmitteln (oh. Getränke)	5	474	372	64	135
15.91	H. v. Spirituosen	7	209	152	27	129
15.93	H. v. Traubenwein	2
15.96	H. v. Bier	17	1 795	1 095	232	129
15.97	H. v. Malz	1
15.98	Gew. natürl. Mineralwässer, H. v. Erfrischungsgetränken	5	542	380	74	137
15	Ernährungsgewerbe	374
16.00	Tabakverarbeitung	1
16	Tabakverarbeitung	1
DA	Ernährungsgewerbe u. Tabakverarbeitung	375	24 680	17 139	3 511	142
17.11	Baumwollaufbereitung u. -spinnerei	5	368	296	44	120
17.13	Wollaufbereitung u. Kammgarnspinnerei	2
17.16	H. v. Nähgarn	1

Monat Dezember 2004

Bruttolohnsumme		Bruttogehaltsumme		Gesamtumsatz			Umsatz aus eigenen Erzeugnissen			WZ 2003
insgesamt	je Arbeiter	insgesamt	je Angest.	insgesamt	darunter Ausland	je tätiger Person	zusammen	darunter Ausland	je tätiger Person	
1 000 €	€	1 000 €	€	1 000 €		€	1 000 €		€	
.	10.20
.	10
.	CA
1 043	1 688	553	3 072	7 556	-	9 469	6 887	-	8 630	14.11
177	1 967	139	3 861	619	.	4 913	592	.	4 698	14.12
601	1 821	429	3 043	3 152	-	6 692	2 365	-	5 021	14.21
513	1 981	129	3 000	2 678	855	8 868	2 598	855	8 603	14.22
.	14.30
.	14
.	CB
5 485	2 136	2 886	3 356	43 783	897	12 772	39 790	897	11 607	C
.	15.11
.	15.12
3 697	1 073	2 190	1 373	39 919	.	7 920	34 510	.	6 847	15.13
97	1 155	39	1 950	1 554	.	14 942	1 554	.	14 942	15.20
.	15.31
.	15.32
1 186	1 592	583	2 439	23 338	.	23 717	20 888	.	21 228	15.33
.	15.41
.	15.43
2 400	2 105	1 660	2 948	177 548	.	104 256	130 382	.	76 560	15.51
278	1 866	229	2 759	5 691	-	24 530	5 547	-	23 909	15.61
.	15.71
.	15.72
6 116	1 065	3 214	1 077	38 569	.	4 419	35 427	.	4 059	15.81
563	1 243	163	2 117	3 792	.	7 155	3 642	.	6 872	15.82
1 459	1 758	371	2 832	11 703	.	12 178	11 602	.	12 073	15.84
.	15.85
.	15.86
.	15.87
638	1 715	248	2 431	15.89
212	1 395	112	1 965	15.91
.	15.93
2 861	2 613	2 414	3 449	52 395	.	29 189	49 860	.	27 777	15.96
.	15.97
745	1 961	432	2 667	9 984	-	18 421	9 929	-	18 319	15.98
.	15
.	16.00
.	16
24 728	1 443	13 936	1 848	562 755	25 621	22 802	483 925	15 829	19 608	DA
361	1 220	156	2 167	1 902	734	5 168	1 868	734	5 076	17.11
.	17.13
.	17.16

2. Ergebnisse der Betriebe nach Wirtschaftszweigen

Noch: 2.1. Betriebe, Personen, Arbeitsstunden, Löhne, Gehälter und Umsatz

WZ 2003	Wirtschaftszweig Hauptgruppe	Betriebe	Tätige Personen		Geleistete	Arbeits-
			insgesamt	darunter Arbeiter	Arbeits-	stunden je
					stunden	tät. Person
					1 000	Std.
17.21	Baumwollweberei	15	1 433	1 012	182	127
17.23	Kammgarnweberei	3
17.24	Seiden- u. Filamentgarnweberei	4	568	422	65	114
17.25	Sonst. Weberei	3
17.30	Textilveredlung	20	1 583	1 158	174	110
17.40	H. v. konfektionierten Textilwaren (oh. Bekleidung)	34	1 449	1 135	183	126
17.51	H. v. Teppichen	3
17.52	H. v. Seilerwaren	1
17.53	H. v. Vliesstoff u. Erzeugnissen daraus (oh. Bekleidung)	6	539	457	58	108
17.54	Textilgewerbe, a. n. g.	34	1 857	1 401	233	125
17.60	H. v. gewirktem u. gestricktem Stoff	6	666	479	105	158
17.71	H. v. Strumpfwaren	14	1 001	843	119	119
17.72	H. v. Pullovern, Strickjacken u. ä. Waren	3	47	29	6	128
17	Textilgewerbe	154	10 891	8 311	1 330	122
18.21	H. v. Arbeits- u. Berufsbekleidung	6	297	150	37	125
18.22	H. v. Oberbekleidung (oh. Arbeits- u. Berufsbekleidung)	5	146	114	18	123
18.23	H. v. Wäsche	19	844	598	100	118
18.24	H. v. sonst. Bekleidung u. Bekleidungszubehör	4	162	125	25	154
18	Bekleidungsgewerbe	34	1 449	987	179	124
DB	Textil- u. Bekleidungsgewerbe	188	12 340	9 298	1 509	122
19.10	H. v. Leder u. Lederfaserstoff	2
19.20	Lederverarbeitung (oh. H. v. Lederbekleidung u. Schuhen)	3	65	54	8	123
19.30	H. v. Schuhen	7	740	652	81	109
19	Ledergewerbe	12
DC	Ledergewerbe	12
20.10	Säge-, Hobel- u. Holzimprägnierwerke	16	608	503	67	110
20.20	H. v. Furnier-, Sperrholz-, Holzfaser- u. Holzspanplatten	3
20.30	H. v. Konstruktions-, Fertigtbauteil-, Ausbauelem., Fertigt. a. Holz	33	1 316	1 043	151	115
20.40	H. v. Verpackungsm., Lagerbehältern, Ladungsträgern a. Holz	7
20.51	H. v. Holzwaren, a. n. g. (oh. H. v. Möbeln)	21	1 148	1 004	122	106
20	Holzgewerbe (oh. H. v. Möbeln)	80	3 959	3 208	479	121
DD	Holzgewerbe (oh. H. v. Möbeln)	80	3 959	3 208	479	121
21.12	H. v. Papier, Karton u. Pappe	21	2 389	1 684	303	127
21.21	H. v. Wellpapier, -pappe u. Verpackungsmitteln a. Papier usw.	26	1 528	1 201	207	135
21.22	H. v. Haushalts-, Hygiene-, Toilettenartikeln a. Zellstoff usw.	7	775	635	99	128
21.23	H. v. Schreibwaren u. Bürobedarf a. Papier, Karton u. Pappe	8	371	287	48	129
21.24	H. v. Tapeten	2
21.25	H. v. sonst. Waren a. Papier, Karton u. Pappe	6
21	Papiergewerbe	70	5 565	4 173	723	130
22.11	Verlegen v. Büchern	8	384	13	57	148
22.12	Verlegen v. Zeitungen	16	3 139	898	455	145
22.13	Verlegen v. Zeitschriften	1
22.21	Drucken v. Zeitungen	1

Monat Dezember 2004

Bruttolohnsumme		Bruttogehaltsumme		Gesamtumsatz			Umsatz aus eigenen Erzeugnissen			WZ 2003
insgesamt	je Arbeiter	insgesamt	je Angest.	insgesamt	darunter Ausland	je tätiger Person	zusammen	darunter Ausland	je tätiger Person	
1 000 €	€	1 000 €	€	1 000 €		€	1 000 €		€	
1 393	1 376	1 028	2 442	12 848	4 179	8 966	11 990	3 557	8 367	17.21
.	17.23
585	1 386	243	1 664	17.24
.	17.25
1 656	1 430	955	2 247	8 647	977	5 462	8 362	927	5 282	17.30
1 251	1 102	589	1 876	8 160	843	5 631	6 892	809	4 756	17.40
.	17.51
.	17.52
650	1 422	225	2 744	2 411	.	4 473	2 411	.	4 473	17.53
1 732	1 236	949	2 081	9 282	3 166	4 998	8 953	3 150	4 821	17.54
597	1 246	503	2 690	8 063	5 268	12 107	8 063	5 268	12 107	17.60
1 178	1 397	351	2 222	5 188	453	5 183	5 150	452	5 145	17.71
26	897	37	2 056	111	-	2 362	111	-	2 362	17.72
11 133	1 340	5 858	2 271	72 070	20 170	6 617	69 096	19 447	6 344	17
154	1 027	359	2 442	18.21
103	904	53	1 656	480	.	3 288	480	.	3 288	18.22
664	1 110	423	1 720	3 483	398	4 127	3 391	397	4 018	18.23
137	1 096	86	2 324	18.24
1 058	1 072	922	1 996	7 110	587	4 907	6 862	575	4 736	18
12 191	1 311	6 780	2 229	79 180	20 757	6 417	75 958	20 022	6 155	DB
.	19.10
56	1 037	24	2 182	203	.	3 123	194	.	2 985	19.20
955	1 465	152	1 727	4 909	.	6 634	4 909	.	6 634	19.30
.	19
.	DC
666	1 324	268	2 552	5 650	448	9 293	4 969	448	8 173	20.10
.	20.20
1 641	1 573	649	2 377	14 629	.	11 116	14 238	.	10 819	20.30
.	20.40
1 040	1 036	292	2 028	4 628	72	4 031	4 144	70	3 610	20.51
4 735	1 476	1 877	2 499	65 920	.	16 651	62 139	.	15 696	20
4 735	1 476	1 877	2 499	65 920	.	16 651	62 139	.	15 696	DD
3 371	2 002	2 334	3 311	44 920	24 327	18 803	44 503	24 258	18 628	21.12
1 993	1 659	908	2 777	17 299	1 831	11 321	16 671	1 829	10 910	21.21
1 201	1 891	418	2 986	13 882	3 821	17 912	12 868	3 718	16 604	21.22
435	1 516	223	2 655	4 503	568	12 137	4 418	568	11 908	21.23
.	21.24
.	21.25
7 625	1 827	4 219	3 031	86 277	32 406	15 504	83 499	32 187	15 004	21
14	1 077	996	2 685	1 127	.	2 935	950	.	2 474	22.11
2 874	3 200	8 311	3 709	51 345	-	16 357	50 591	-	16 117	22.12
.	22.13
.	22.21

2. Ergebnisse der Betriebe nach Wirtschaftszweigen

Noch: 2.1. Betriebe, Personen, Arbeitsstunden, Löhne, Gehälter und Umsatz

WZ 2003	Wirtschaftszweig Hauptgruppe	Betriebe	Tätige Personen		Geleistete Arbeits- stunden	Arbeits- stunden je tät. Person
			insgesamt	darunter Arbeiter		
						1 000
22.22	Drucken anderer Druckerzeugnisse	46	2 836	2 012	380	134
22.23	Druckweiterverarbeitung	2
22.24	Druck- u. Mediovorstufe	4	125	26	14	112
22.25	Erbringung v. sonst. druckbezogenen Dienstleistungen	3
22.31	Vervielfältigung v. bespielten Tonträgern	1
22	Verlagsgew., Druckgew., Vervielf. bespielter Tonträger usw.	82	7 211	3 435	1 004	139
DE	Papier-, Verlags- u. Druckgewerbe	152	12 776	7 608	1 727	135
23.20	Mineralölverarbeitung	1
23	Kokerei, Mineralölverarb., H. u. Verarb. v. Spalt-, Brutstoffen	1
DF	Kokerei, Mineralölverarb., H. u. Verarb. v. Spalt-, Brutstoffen	1
24.11	H. v. Industriegasen	2
24.12	H. v. Farbstoffen u. Pigmenten	1
24.13	H. v. sonst. anorganischen Grundstoffen u. Chemikalien	4
24.14	H. v. sonst. organischen Grundstoffen u. Chemikalien	3
24.15	H. v. Düngemitteln u. Stickstoffverbindungen	3
24.16	H. v. Kunststoffen in Primärformen	8	1 395	858	185	133
24.20	H. v. Schädlingsbekämpfungs-, Pflanzenschutzmitteln usw.	2
24.30	H. v. Anstrichmitteln, Druckfarben u. Kitten	10	637	399	81	127
24.41	H. v. pharmazeutischen Grundstoffen	2
24.42	H. v. pharmaz. Spezialitäten u. sonst. pharmaz. Erzeugnissen	13
24.51	H. v. Seifen, Wasch-, Reinigungs- u. Poliermitteln	6	338	202	46	136
24.52	H. v. Duftstoffen u. Körperpflegemitteln	5	868	563	130	150
24.61	H. v. pyrotechnischen Erzeugnissen	3
24.62	H. v. Klebstoffen u. Gelatine	3	105	63	13	124
24.63	H. v. etherischen Ölen	1
24.65	H. v. unbespielten Ton-, Bild- u. Datenträgern	1
24.66	H. v. sonst. chemischen Erzeugnissen, a. n. g.	10	1 599	1 137	248	155
24.70	H. v. Chemiefasern	4
24	H. v. chemischen Erzeugnissen	81	9 500	5 668	1 313	138
DG	H. v. chemischen Erzeugnissen	81	9 500	5 668	1 313	138
25.11	H. v. Bereifungen	2
25.12	Runderneuerung v. Bereifungen	2
25.13	H. v. sonst. Gummiwaren	12	467	353	59	126
25.21	H. v. Platten, Folien, Schläuchen u. Profilen a. Kunststoffen	19	1 271	942	163	128
25.22	H. v. Verpackungsmitteln a. Kunststoffen	14	492	385	61	124
25.23	H. v. Baubedarfsartikeln a. Kunststoffen	43	2 249	1 564	298	133
25.24	H. v. sonst. Kunststoffwaren	55	4 300	3 501	556	129
25	H. v. Gummi- u. Kunststoffwaren	147	9 365	7 253	1 204	129
DH	H. v. Gummi- u. Kunststoffwaren	147	9 365	7 253	1 204	129
26.11	H. v. Flachglas	1
26.12	Veredlung u. Bearbeitung v. Flachglas	21	1 574	1 141	200	127
26.13	H. v. Hohlglas	7	567	434	75	132
26.14	H. v. Glasfasern u. Waren daraus	5	767	514	100	130

Monat Dezember 2004

Bruttolohnsumme		Bruttogehaltsumme		Gesamtumsatz			Umsatz aus eigenen Erzeugnissen			WZ 2003
insgesamt	je Arbeiter	insgesamt	je Angest.	insgesamt	darunter Ausland	je tätiger Person	zusammen	darunter Ausland	je tätiger Person	
1 000 €	€	1 000 €	€	1 000 €		€	1 000 €		€	
3 811	1 894	2 254	2 735	27 432	3 908	9 673	27 331	3 908	9 637	22.22
.	22.23
44	1 692	150	1 515	661	-	5 288	390	-	3 120	22.24
.	22.25
.	22.31
7 474	2 176	12 276	3 251	85 277	5 055	11 826	83 616	5 037	11 596	22
15 098	1 984	16 495	3 192	171 553	37 461	13 428	167 116	37 224	13 080	DE
.	23.20
.	23
.	DF
.	24.11
.	24.12
.	24.13
.	24.14
.	24.15
1 902	2 217	1 753	3 264	22 711	14 318	16 280	21 541	14 148	15 442	24.16
.	24.20
665	1 667	707	2 971	8 270	2 222	12 983	8 137	2 184	12 774	24.30
.	24.41
.	24.42
305	1 510	330	2 426	5 526	.	16 349	5 526	.	16 349	24.51
1 029	1 828	926	3 036	13 844	.	15 949	12 990	.	14 965	24.52
.	24.61
188	2 984	117	2 786	24.62
.	24.63
.	24.65
2 489	2 189	1 506	3 260	20 722	12 751	12 959	20 510	12 624	12 827	24.66
.	24.70
11 396	2 011	12 539	3 272	159 834	88 582	16 825	148 432	85 950	15 624	24
11 396	2 011	12 539	3 272	159 834	88 582	16 825	148 432	85 950	15 624	DG
.	25.11
.	25.12
606	1 717	302	2 649	2 556	221	5 473	2 104	143	4 505	25.13
1 679	1 782	1 084	3 295	14 162	6 373	11 142	13 214	6 141	10 397	25.21
447	1 161	208	1 944	4 423	.	8 990	4 294	.	8 728	25.22
2 678	1 712	1 634	2 385	16 865	524	7 499	16 528	524	7 349	25.23
5 410	1 545	2 233	2 795	28 112	6 355	6 538	27 541	6 074	6 405	25.24
11 760	1 621	5 699	2 698	71 714	15 845	7 658	69 131	15 244	7 382	25
11 760	1 621	5 699	2 698	71 714	15 845	7 658	69 131	15 244	7 382	DH
.	26.11
1 799	1 577	1 069	2 469	13 688	2 805	8 696	13 013	2 794	8 267	26.12
727	1 675	336	2 526	3 639	1 619	6 418	3 639	1 619	6 418	26.13
993	1 932	836	3 304	26.14

2. Ergebnisse der Betriebe nach Wirtschaftszweigen

Noch: 2.1. Betriebe, Personen, Arbeitsstunden, Löhne, Gehälter und Umsatz

WZ 2003	Wirtschaftszweig Hauptgruppe	Betriebe	Tätige Personen		Geleistete	Arbeits-
			insgesamt	darunter Arbeiter	Arbeits-	stunden je
					stunden	tät. Person
					1 000	Std.
26.15	H., Veredl., Bearb. v. sonst. Glas einschl. techn. Glaswaren	4
26.21	H. v. keramischen Haushaltswaren u. Ziergegenständen	7
26.22	H. v. Sanitärkeramik	1
26.23	H. v. keramischen Isolatoren u. Isolierteilen	1
26.25	H. v. keramischen Erzeugnissen, a. n. g.	1
26.26	H. v. feuerfesten keramischen Werkstoffen u. Waren	4	413	302	60	145
26.30	H. v. keramischen Wand- u. Bodenfliesen u. -platten	2
26.40	H. v. Ziegeln u. sonst. Baukeramik	10	873	692	86	99
26.61	H. v. Erzeugn. a. Beton, Zement u. Kalksandstein f. d. Bau	51	2 252	1 615	285	127
26.62	H. v. Gipsezeugnissen f. d. Bau	1
26.63	H. v. Frischbeton (Transportbeton)	62	486	329	66	136
26.64	H. v. Mörtel u. anderem Beton (Trockenbeton)	13	453	178	54	119
26.65	H. v. Faserzementwaren	1
26.66	H. v. Erzeugnissen a. Beton, Zement u. Gips, a. n. g.	4
26.70	Be- u. Verarbeitung v. Natur- u. Naturwerksteinen, a. n. g.	9
26.81	H. v. Mühl-, Mahl-, Schleif-, Wetz-, Poliersteinen, Schleifstoffen	3	259	195	33	127
26.82	H. v. sonst. Erzeugn. a. nicht metallischen Mineralien, a. n. g.	24	629	445	80	127
26	Glasgewerbe, H. v. Keramik, Verarb. v. Steinen u. Erden	232	11 272	8 117	1 373	122
DI	Glasgewerbe, H. v. Keramik, Verarb. v. Steinen u. Erden	232	11 272	8 117	1 373	122
27.10	Erzeugung v. Roheisen, Stahl u. Ferrolegierungen	4	1 681	1 360	213	127
27.21	H. v. Rohren, Rohrform-, Rohrverschlussstücken a. Gusseisen	2
27.22	H. v. Stahlrohren, Rohrformstücken usw. a. Stahl	5
27.31	H. v. Blankstahl	2
27.32	H. v. Kaltband mit einer Breite v. weniger als 600 mm	1
27.33	H. v. Kaltprofilen	2
27.41	Erzeugung u. erste Bearbeitung v. Edelmetallen	2
27.42	Erzeugung u. erste Bearbeitung v. Aluminium	2
27.43	Erzeugung u. erste Bearbeitung v. Blei, Zink u. Zinn	4	295	247	36	122
27.44	Erzeugung u. erste Bearbeitung v. Kupfer	1
27.45	Erzeugung u. erste Bearbeitung v. sonst. NE-Metallen	2
27.51	Eisengießereien	16	2 870	2 437	340	118
27.52	Stahlgießereien	5
27.53	Leichtmetallgießereien	12	1 144	905	126	110
27.54	Buntmetallgießereien	1
27	Metallerzeugung u. -bearbeitung	61	8 766	7 139	1 051	120
28.11	H. v. Metallkonstruktionen	129	7 025	5 031	933	133
28.12	H. v. Ausbauelementen a. Metall	22	914	676	135	148
28.21	H. v. Metallbehältern m. Fassungsvermögen v. mehr a. 300 l	12	685	537	91	133
28.22	H. v. Heizkörpern u. -kesseln f. Zentralheizungen	4	579	469	79	136
28.30	H. v. Dampfkesseln (oh. Zentralheizungskessel)	23	1 179	889	154	131
28.40	H. v. Schmiede-, Press-, Zieh- u. Stanzteilen usw.	37	2 966	2 375	381	128
28.51	Oberflächenveredlung u. Wärmebehandlung	54	2 653	2 203	338	127
28.52	Mechanik, a. n. g.	82	3 682	2 922	489	133
28.62	H. v. Werkzeugen	28	2 718	2 003	358	132
28.63	H. v. Schlössern u. Beschlägen a. unedl. Metallen	8	1 267	1 011	127	100
28.71	H. v. Metallbehältern m. Fassungsverm. v. 300 l oder weniger	2
28.72	H. v. Verpackungen u. Verschlüssen a. Eisen, Stahl, NE-Metall	4
28.73	H. v. Drahtwaren	10	520	435	67	129

Monat Dezember 2004

Bruttolohnsumme		Bruttogehaltsumme		Gesamtumsatz			Umsatz aus eigenen Erzeugnissen			WZ 2003
insgesamt	je Arbeiter	insgesamt	je Angest.	insgesamt	darunter Ausland	je tätiger Person	zusammen	darunter Ausland	je tätiger Person	
1 000 €	€	1 000 €	€	1 000 €		€	1 000 €		€	
.	26.15
.	26.21
.	26.22
.	26.23
.	26.25
582	1 927	365	3 288	6 641	1 912	16 080	4 118	1 905	9 971	26.26
.	26.30
1 463	2 114	647	3 575	8 540	1 064	9 782	7 692	1 052	8 811	26.40
2 637	1 633	1 513	2 375	20 966	.	9 310	17 313	.	7 688	26.61
.	26.62
553	1 681	420	2 675	6 128	-	12 609	5 616	-	11 556	26.63
319	1 792	816	2 967	3 679	33	8 121	3 297	33	7 278	26.64
.	26.65
.	26.66
.	26.70
328	1 682	205	3 203	26.81
1 037	2 330	583	3 168	26.82
14 342	1 767	8 759	2 776	103 204	19 470	9 156	89 869	17 170	7 973	26
14 342	1 767	8 759	2 776	103 204	19 470	9 156	89 869	17 170	7 973	DI
2 643	1 943	1 072	3 340	42 733	8 785	25 421	42 733	8 785	25 421	27.10
.	27.21
.	27.22
.	27.31
.	27.32
.	27.33
.	27.41
.	27.42
576	2 332	239	4 979	7 135	.	24 186	6 041	.	20 478	27.43
.	27.44
.	27.45
5 987	2 457	1 857	4 289	31 282	8 996	10 900	30 087	8 714	10 483	27.51
.	27.52
1 553	1 716	746	3 121	8 944	2 005	7 818	8 193	1 895	7 162	27.53
.	27.54
15 007	2 102	5 747	3 532	135 638	34 008	15 473	132 421	33 615	15 106	27
8 531	1 696	5 322	2 669	96 616	.	13 753	91 399	.	13 011	28.11
1 283	1 898	706	2 966	11 286	.	12 348	11 275	.	12 336	28.12
928	1 728	368	2 486	28.21
1 082	2 307	315	2 864	28.22
1 915	2 154	925	3 190	16 942	545	14 370	16 838	545	14 282	28.30
3 633	1 530	1 651	2 794	27 462	5 780	9 259	27 098	5 779	9 136	28.40
3 292	1 494	1 345	2 989	13 680	428	5 156	13 390	422	5 047	28.51
4 346	1 487	1 797	2 364	18 975	2 190	5 153	16 495	1 383	4 480	28.52
4 028	2 011	2 252	3 150	23 622	.	8 691	23 532	.	8 658	28.62
2 224	2 200	772	3 016	8 342	.	6 584	8 269	.	6 526	28.63
.	28.71
.	28.72
754	1 733	194	2 282	7 571	96	14 560	7 412	96	14 254	28.73

2. Ergebnisse der Betriebe nach Wirtschaftszweigen

Noch: 2.1. Betriebe, Personen, Arbeitsstunden, Löhne, Gehälter und Umsatz

WZ 2003	Wirtschaftszweig Hauptgruppe	Betriebe	Tätige Personen		Geleistete Arbeits- stunden	Arbeits- stunden je tät. Person
			insgesamt	darunter Arbeiter		
28.74	H. v. Schrauben, Nieten, Ketten u. Federn	14	1 785	1 359	206	115
28.75	H. v. sonst. Metallwaren, a. n. g.	36	1 667	1 305	227	136
28	H. v. Metallerzeugnissen	465	28 135	21 614	3 648	130
DJ	Metallerzeugung u. -bearbeitung, H. v. Metallerzeugnissen	526	36 901	28 753	4 700	127
29.11	H. v. Verbrennungsmotoren, Turbinen (oh. f. Luft-, Straßenfzg.)	1
29.12	H. v. Pumpen u. Kompressoren	23	2 219	1 563	263	119
29.13	H. v. Armaturen	12
29.14	H. v. Lagern, Getrieben, Zahnrädern u. Antriebselementen	21	2 802	2 082	378	135
29.21	H. v. Öfen u. Brennern	9	427	282	58	136
29.22	H. v. Hebezeugen u. Fördermitteln	57	2 831	1 877	387	137
29.23	H. v. Kälte- u. Lufttechn. Erzeugnissen, nicht f. d. Haushalt	26	1 896	1 086	257	136
29.24	H. v. sonst. nicht wirtschaftszweigspez. Maschinen, a. n. g.	32	2 016	1 053	307	152
29.31	H. v. land- u. forstwirtschaftlichen Zugmaschinen	1
29.32	H. v. sonst. land- u. forstwirtschaftlichen Maschinen	16
29.41	H. v. handgeführten kraftbetriebenen Werkzeugen	3	811	666	90	111
29.42	H. v. Werkzeugmaschinen f. d. Metallbearbeitung	42	3 641	2 011	504	138
29.43	H. v. Werkzeugmaschinen, a. n. g.	18	894	595	114	128
29.51	H. v. Masch. f. d. Metallerzeugung, v. Walzwerkseinricht. usw.	3	74	55	10	135
29.52	H. v. Bergwerks-, Bau- u. Baustoffmaschinen	13	534	358	70	131
29.53	H. v. Masch. f. d. Ernährungsgewerbe u. d. Tabakverarbeitung	14	682	449	92	135
29.54	H. v. Masch. f. d. Textil-, Bekleidungs- u. Ledergewerbe	15	1 428	956	193	135
29.55	H. v. Masch. f. d. Papiergewerbe	5	434	289	75	173
29.56	H. v. Masch. f. bestimmte Wirtschaftszweige, a. n. g.	118	10 177	6 088	1 342	132
29.71	H. v. elektrischen Haushaltsgeräten	4	261	218	31	119
29.72	H. v. nichtelektr. Heiz-, Koch-, Heißwasser-, Heißluftger. a. n. g.	8	370	285	41	111
29	Maschinenbau	441	33 770	21 451	4 505	133
DK	Maschinenbau	441	33 770	21 451	4 505	133
30.02	H. v. Datenverarbeitungsgeräten u. -einrichtungen	9	725	426	99	137
30	H. v. Büromaschinen, DV-Geräten u. -Einrichtungen	9	725	426	99	137
31.10	H. v. Elektromotoren, Generatoren u. Transformatoren	26	2 426	1 783	308	127
31.20	H. v. Elektrizitätsverteilungs- u. -schalteinrichtungen	63	5 422	3 403	680	125
31.30	H. v. isolierten Elektrokabeln, -leitungen u. -drähten	15
31.40	H. v. Akkumulatoren u. Batterien	4
31.50	H. v. elektrischen Lampen u. Leuchten	17	1 790	1 311	234	131
31.61	H. v. elektr. Ausrüstungen f. Motoren u. Fahrzeuge, a. n. g.	6	449	364	54	120
31.62	H. v. sonst. elektrischen Ausrüstungen, a. n. g.	30	909	368	131	144
31	H. v. Geräten der Elektrizitätserzeugung, -verteilung u. Ä.	161	12 400	8 336	1 592	128
32.10	H. v. elektronischen Bauelementen	30	11 044	4 858	1 390	126
32.20	H. v. Geräten u. Einrichtungen d. Telekommunikationstechnik	25	2 851	1 234	384	135
32.30	H. v. Rundfunkgeräten sowie phono- u. videotecn. Geräten	10	603	406	74	123
32	Rundfunk- u. Nachrichtentechnik	65	14 498	6 498	1 848	127
33.10	H. v. medizinischen Geräten u. orthopädischen Erzeugnissen	75	2 853	2 069	338	118
33.20	H. v. Mess-, Kontroll-, Navigations- u. ä. Instrumenten usw.	38	2 057	960	278	135
33.30	H. v. industriellen Prozesssteuerungseinrichtungen	8	674	395	107	159

Monat Dezember 2004

Bruttolohnsumme		Bruttogehaltsumme		Gesamtumsatz			Umsatz aus eigenen Erzeugnissen			WZ 2003
insgesamt	je Arbeiter	insgesamt	je Angest.	insgesamt	darunter Ausland	je tätiger Person	zusammen	darunter Ausland	je tätiger Person	
1 000 €	€	1 000 €	€	1 000 €		€	1 000 €		€	
2 571	1 892	1 125	2 641	13 393	4 267	7 503	12 645	4 069	7 084	28.74
2 052	1 572	958	2 646	14 102	3 288	8 460	13 575	3 285	8 143	28.75
37 543	1 737	18 049	2 768	268 284	28 621	9 536	255 873	26 418	9 094	28
52 550	1 828	23 796	2 920	403 921	62 629	10 946	388 294	60 033	10 523	DJ
.	29.11
3 415	2 185	2 247	3 425	38 122	21 589	17 180	37 522	21 485	16 909	29.12
.	29.13
4 303	2 067	2 365	3 285	26 821	8 199	9 572	26 729	8 195	9 539	29.14
521	1 848	408	2 814	3 433	461	8 040	2 864	442	6 707	29.21
3 798	2 023	3 392	3 556	35 566	11 904	12 563	31 335	11 877	11 069	29.22
2 044	1 882	2 421	2 989	28 552	7 262	15 059	27 326	6 574	14 412	29.23
1 994	1 894	3 661	3 802	47 913	13 152	23 766	47 724	13 043	23 673	29.24
.	29.31
.	29.32
1 416	2 126	447	3 083	29.41
4 306	2 141	5 261	3 228	57 921	16 393	15 908	57 627	16 262	15 827	29.42
1 125	1 891	971	3 247	29.43
91	1 655	54	2 842	478	.	6 459	461	.	6 230	29.51
562	1 570	489	2 778	7 611	.	14 253	5 603	.	10 493	29.52
771	1 717	562	2 412	7 027	1 910	10 304	6 920	1 910	10 147	29.53
2 166	2 266	1 887	3 998	22 113	12 644	15 485	21 839	12 445	15 293	29.54
544	1 882	472	3 255	7 981	.	18 389	7 813	.	18 002	29.55
13 078	2 148	14 250	3 485	219 040	125 400	21 523	205 544	115 086	20 197	29.56
322	1 477	121	2 814	1 097	.	4 203	813	.	3 115	29.71
387	1 358	255	3 000	1 837	.	4 965	1 815	.	4 905	29.72
43 574	2 031	41 650	3 381	541 482	233 135	16 034	515 391	220 391	15 262	29
43 574	2 031	41 650	3 381	541 482	233 135	16 034	515 391	220 391	15 262	DK
696	1 634	706	2 361	7 574	.	10 447	6 263	.	8 639	30.02
696	1 634	706	2 361	7 574	.	10 447	6 263	.	8 639	30
3 188	1 788	2 061	3 205	22 130	6 826	9 122	21 203	6 618	8 740	31.10
5 892	1 731	6 581	3 260	50 302	11 808	9 277	49 217	11 470	9 077	31.20
.	31.30
.	31.40
2 237	1 706	1 419	2 962	17 538	.	9 798	13 787	.	7 702	31.50
675	1 854	275	3 235	5 668	2 986	12 624	5 668	2 986	12 624	31.61
926	2 516	2 369	4 379	21 321	424	23 455	18 393	421	20 234	31.62
15 109	1 813	13 530	3 329	131 867	32 775	10 634	122 943	29 377	9 915	31
13 809	2 843	25 936	4 193	276 251	.	25 014	243 652	.	22 062	32.10
2 530	2 050	6 499	4 019	27 618	3 151	9 687	24 455	2 072	8 578	32.20
521	1 283	549	2 787	6 730	995	11 161	6 334	993	10 504	32.30
16 859	2 594	32 985	4 123	310 599	.	21 424	274 441	.	18 930	32
2 858	1 381	1 815	2 315	18 047	2 402	6 326	15 722	2 298	5 511	33.10
1 567	1 632	3 493	3 184	24 280	9 536	11 804	23 308	9 311	11 331	33.20
828	2 096	914	3 276	8 322	-	12 347	7 992	-	11 858	33.30

2. Ergebnisse der Betriebe nach Wirtschaftszweigen

Noch: 2.1. Betriebe, Personen, Arbeitsstunden, Löhne, Gehälter und Umsatz

WZ 2003	Wirtschaftszweig Hauptgruppe	Betriebe	Tätige Personen		Geleistete	Arbeits-	
			insgesamt	darunter Arbeiter	Arbeits-	stunden je	
					stunden	tät. Person	
						1 000	Std.
33.40	H. v. optischen u. fotografischen Geräten	3	104	72	15	144	
33.50	H. v. Uhren	4	651	250	87	134	
33	Medizin-, Mess-, Steuer-, Regelungstechnik, Optik, H. v. Uhren	128	6 339	3 746	826	130	
DL	H. v. Büromaschinen; Elektrotechnik, Feinmechanik, Optik	363	33 962	19 006	4 365	129	
34.10	H. v. Kraftwagen u. Kraftwagenmotoren	7	10 597	8 690	1 164	110	
34.20	H. v. Karosserien, Aufbauten u. Anhängern	28	2 024	1 529	274	135	
34.30	H. v. Teilen u. Zubehör f. Kraftwagen u. Kraftwagenmotoren	60	10 596	8 367	1 316	124	
34	H. v. Kraftwagen u. Kraftwagenteilen	95	23 217	18 586	2 754	119	
35.11	Schiffbau (oh. Boots- u. Yachtbau)	1	
35.12	Boots- u. Yachtbau	1	
35.20	Bahnindustrie	11	3 680	2 638	451	123	
35.30	Luft- u. Raumfahrzeugbau	4	
35.41	H. v. Krafrädern	2	
35.42	H. v. Fahrrädern	4	393	304	48	122	
35.43	H. v. Behindertenfahrzeugen	1	
35	Sonstiger Fahrzeugbau	24	5 415	3 860	673	124	
DM	Fahrzeugbau	119	28 632	22 446	3 427	120	
36.11	H. v. Sitzmöbeln	16	1 215	987	134	110	
36.12	H. v. Büro- u. Ladenmöbeln	18	794	538	105	132	
36.13	H. v. Küchenmöbeln	4	424	277	56	132	
36.14	H. v. sonst. Möbeln	27	1 479	1 160	200	135	
36.15	H. v. Matratzen	5	464	412	66	142	
36.30	H. v. Musikinstrumenten	15	1 173	1 006	152	130	
36.40	H. v. Sportgeräten	3	110	87	15	136	
36.50	H. v. Spielwaren	10	506	410	75	148	
36.62	H. v. Besen u. Bürsten	7	494	406	68	138	
36.63	H. v. Erzeugnissen, a. n. g.	11	611	431	84	137	
36	H. v. Möbeln, Schmuck, Musikinstr., Sportgeräten, Spielw.	116	7 270	5 714	954	131	
37.10	Recycling v. metallischen Altmaterialien u. Reststoffen	5	107	69	18	168	
37.20	Recycling v. nicht metallischen Altmaterialien u. Reststoffen	23	889	646	138	155	
37	Recycling	28	996	715	157	158	
DN	H. v. Möbeln, Schmuck, Musikinstr., Sportg., Spielw.; Recycl.	144	8 266	6 429	1 110	134	
D	Verarbeitendes Gewerbe	2 861	226 377	157 205	29 329	130	
Hauptgruppen:							
A+EN	Vorleistungsgüterproduzenten und Energie	1 277	94 823	67 406	12 004	127	
B	Investitionsgüterproduzenten	912	82 969	57 294	10 669	129	
GG	Gebrauchsgüterproduzenten	121	8 308	6 180	1 058	127	
VG	Verbrauchsgüterproduzenten	633	43 705	28 893	6 003	137	
	Insgesamt	2 943	229 805	159 773	29 733	129	

Monat Dezember 2004

Bruttolohnsumme		Bruttogehaltsumme		Gesamtumsatz			Umsatz aus eigenen Erzeugnissen			WZ 2003
insgesamt	je Arbeiter	insgesamt	je Angest.	insgesamt	darunter Ausland	je tätiger Person	zusammen	darunter Ausland	je tätiger Person	
1 000 €	€	1 000 €	€	1 000 €		€	1 000 €		€	
126	1 750	99	3 094	33.40
393	1 572	932	2 324	33.50
5 771	1 541	7 253	2 797	59 387	16 622	9 369	55 495	16 171	8 755	33
38 436	2 022	54 474	3 642	509 427	167 472	15 000	459 141	162 422	13 519	DL
31 457	3 620	9 098	4 771	241 651	.	22 804	237 861	.	22 446	34.10
2 697	1 764	1 329	2 685	22 313	940	11 024	19 600	939	9 684	34.20
17 322	2 070	6 863	3 079	173 546	53 769	16 378	166 200	52 516	15 685	34.30
51 477	2 770	17 290	3 734	437 510	.	18 844	423 661	.	18 248	34
.	35.11
.	35.12
7 453	2 825	9 642	9 253	36 674	.	9 966	35 410	.	9 622	35.20
.	35.30
.	35.41
446	1 467	190	2 135	4 221	.	10 740	4 221	.	10 740	35.42
.	35.43
9 970	2 583	11 393	7 327	65 378	.	12 073	63 904	.	11 801	35
61 446	2 738	28 683	4 637	502 889	149 168	17 564	487 565	147 671	17 029	DM
1 478	1 497	663	2 908	12 487	.	10 277	12 452	.	10 249	36.11
779	1 448	555	2 168	7 584	434	9 552	7 185	430	9 049	36.12
618	2 231	414	2 816	3 715	.	8 762	3 695	.	8 715	36.13
1 978	1 705	760	2 382	17 086	4 028	11 552	16 514	4 023	11 166	36.14
567	1 376	138	2 654	4 740	.	10 216	4 736	.	10 207	36.15
1 641	1 631	362	2 168	6 376	3 378	5 436	5 013	2 485	4 274	36.30
91	1 046	42	1 826	712	.	6 473	618	.	5 618	36.40
507	1 237	190	1 979	2 534	.	5 008	2 534	.	5 008	36.50
497	1 224	153	1 739	4 263	.	8 630	3 263	.	6 605	36.62
651	1 510	502	2 789	5 072	.	8 301	4 604	.	7 535	36.63
8 807	1 541	3 780	2 429	64 570	11 901	8 882	60 615	10 685	8 338	36
136	1 971	127	3 342	3 697	.	34 551	3 683	.	34 421	37.10
1 265	1 958	721	2 967	11 044	.	12 423	7 185	.	8 082	37.20
1 401	1 959	848	3 018	14 741	1 817	14 800	10 868	1 756	10 912	37
10 208	1 588	4 627	2 519	79 311	13 718	9 595	71 482	12 441	8 648	DN
301 627	1 919	219 560	3 174	3 257 099	845 832	14 388	3 024 343	805 711	13 360	D
125 223	1 858	89 323	3 258	1 205 953	358 169	12 718	1 113 712	346 538	11 745	A+EN
128 790	2 248	92 647	3 608	1 281 341	412 234	15 444	1 223 956	395 339	14 752	B
9 737	1 576	5 285	2 484	76 641	17 103	9 225	73 071	15 949	8 795	GG
43 362	1 501	35 191	2 376	736 947	59 223	16 862	653 395	48 783	14 950	VG
307 112	1 922	222 446	3 176	3 300 882	846 729	14 364	3 064 133	806 608	13 334	

2. Ergebnisse der Betriebe nach Wirtschaftszweigen

2.2. Betriebe, Personen, Arbeitsstunden, Löhne, Gehälter, Umsatz – Veränderung zum Vormonat (in Prozent)

WZ 2003	Wirtschaftszweig Hauptgruppe	Betriebe	Tätige Personen		Geleistete Arbeits- stunden	Arbeits- stunden je tät. Person
			insgesamt	darunter Arbeiter		
10.20	Braunkohlenbergbau u. -veredlung	-
10	Kohlenbergbau, Torfgewinnung	-
CA	Kohlenbergbau, Torfgewinnung, Gew. v. Erdöl, Erdgas usw.	-
14.11	Gew. v. Naturwerksteinen u. Natursteinen, a. n. g.	-	-2,1	-2,8	-21,4	-19,8
14.12	Gew. v. Kalk- u. Gipsstein sowie Anhydrit, Dolomit u. Kreide	-	-0,8	-1,1	-15,8	-15,1
14.21	Gew. v. Kies u. Sand	-	-6,7	-7,3	-18,9	-13,1
14.22	Gew. v. Ton u. Kaolin	-	-0,3	-0,4	-13,6	-13,4
14.30	Gew. v. Mineralien f. d. H. v. chemischen Erzeugnissen	-
14	Gew. v. Steinen u. Erden, sonst. Bergbau	-
CB	Erzbergbau, Gew. v. Steinen u. Erden, sonst. Bergbau	-
C	Bergbau u. Gewinnung v. Steinen u. Erden	-	-1,7	-2,1	-14,2	-12,7
15.11	Schlachten (oh. Schlachten v. Geflügel)	-
15.12	Schlachten v. Geflügel	-
15.13	Fleischverarbeitung	-	-0,5	-0,9	7,5	8,0
15.20	Fischverarbeitung	-	3,0	2,4	-	-2,9
15.31	Kartoffelverarbeitung	-
15.32	H. v. Frucht- u. Gemüsesäften	-
15.33	Obst- u. Gemüseverarbeitung, a. n. g.	-	-0,9	-1,7	-5,3	-4,5
15.41	H. v. rohen Ölen u. Fetten	-
15.43	H. v. Margarine u. ä. Nahrungsfetten	-
15.51	Milchverarbeitung	-	0,9	1,3	-1,6	-2,4
15.61	Mahl- u. Schälmaschinen	-	-1,3	-2,0	-	1,3
15.71	H. v. Futtermitteln für Nutztiere	-
15.72	H. v. Futtermitteln für sonst. Tiere	-
15.81	H. v. Backwaren (oh. Dauerbackwaren)	-	-0,5	-0,5	0,7	1,3
15.82	H. v. Dauerbackwaren	-	-1,5	-1,7	-9,5	-8,1
15.84	H. v. Süßwaren (oh. Dauerbackwaren)	-	-2,6	-3,0	-14,9	-12,6
15.85	H. v. Teigwaren	-
15.86	Verarb. v. Kaffee u. Tee, H. v. Kaffee-Ersatz	-
15.87	H. v. Würzmitteln u. Soßen	-
15.89	H. v. sonst. Nahrungsmitteln (oh. Getränke)	-	0,6	0,8	-5,9	-6,5
15.91	H. v. Spirituosen	-	-0,9	-	-	1,0
15.93	H. v. Traubenwein	-
15.96	H. v. Bier	-	-1,3	-2,1	-3,3	-2,0
15.97	H. v. Malz	-
15.98	Gew. natürl. Mineralwässer, H. v. Erfrischungsgetränken	-	-0,6	-0,3	-5,1	-4,6
15	Ernährungsgewerbe	-
16.00	Tabakverarbeitung	-
16	Tabakverarbeitung	-
DA	Ernährungsgewerbe u. Tabakverarbeitung	-	-0,6	-0,8	-0,1	0,4
17.11	Baumwollaufbereitung u. -spinnerei	-	-4,7	-4,5	-21,4	-17,6
17.13	Wollaufbereitung u. Kammgarnspinnerei	-
17.16	H. v. Nähgarn	-

Monat Dezember 2004

Bruttolohnsumme		Bruttogehaltsumme		Gesamtumsatz			Umsatz aus eigenen Erzeugnissen			WZ 2003
insgesamt	je Arbeiter	insgesamt	je Angest.	insgesamt	darunter Ausland	je tätiger Person	zusammen	darunter Ausland	je tätiger Person	
.	10.20
.	10
.	CA
-24,8	-22,6	-29,7	-30,1	-35,8	.	-34,5	-36,3	.	-34,9	14.11
-5,9	-4,8	-0,7	-0,7	-22,0	.	-21,4	-21,3	.	-20,7	14.12
-29,6	-24,1	-17,7	-13,0	-30,9	.	-25,9	-33,6	.	-28,8	14.21
-42,3	-42,1	-44,9	-44,9	-13,4	.	-13,2	-11,7	.	-11,4	14.22
.	14.30
.	14
.	CB
-15,3	-13,5	-17,1	-16,5	-13,0	4,1	-11,5	-14,2	4,1	-12,7	C
.	15.11
.	15.12
-5,0	-4,1	0,5	-0,1	21,5	.	22,1	21,2	.	21,7	15.13
-3,0	-5,3	-27,8	-31,4	28,1	.	24,4	28,1	.	24,4	15.20
.	15.31
.	15.32
-23,0	-21,7	-17,9	-19,3	2,5	.	3,5	4,4	.	5,4	15.33
.	15.41
.	15.43
-29,6	-30,5	-25,9	-25,9	-1,0	.	-1,9	2,2	.	1,3	15.51
-7,0	-5,2	-5,0	-5,0	-10,4	x	-9,2	-2,4	x	-1,2	15.61
.	15.71
.	15.72
-5,8	-5,3	-3,7	-3,3	1,1	.	1,6	0,4	.	0,9	15.81
-34,2	-33,1	-25,9	-25,9	-37,5	.	-36,6	-38,5	.	-37,6	15.82
-31,2	-29,1	-28,7	-28,7	-19,9	.	-17,7	-19,7	.	-17,6	15.84
.	15.85
.	15.86
.	15.87
-34,8	-35,4	-34,0	-34,0	15.89
-36,3	-36,3	-36,0	-33,8	15.91
.	15.93
-27,0	-25,4	-25,1	-25,1	12,5	.	14,0	12,4	.	13,9	15.96
.	15.97
-27,3	-27,1	-25,0	-24,1	4,1	x	4,6	3,9	x	4,5	15.98
.	15
.	16.00
.	16
-19,0	-18,4	-17,8	-17,7	7,7	-3,0	8,3	9,5	-2,2	10,1	DA
-23,8	-20,2	-31,0	-27,1	-38,9	-35,8	-35,9	-35,1	-31,5	-31,9	17.11
.	17.13
.	17.16

2. Ergebnisse der Betriebe nach Wirtschaftszweigen

Noch: 2.2. Betriebe, Personen, Arbeitsstunden, Löhne, Gehälter, Umsatz – Veränderung zum Vormonat (in Prozent)

WZ 2003	Wirtschaftszweig Hauptgruppe	Betriebe	Tätige Personen		Geleistete Arbeits- stunden	Arbeits- stunden je tät. Person
			insgesamt	darunter Arbeiter		
17.21	Baumwollweberei	-	0,4	0,4	-17,6	-18,0
17.23	Kammgarnweberei	-
17.24	Seiden- u. Filamentgarnweberei	-	-	-	-14,5	-14,5
17.25	Sonst. Weberei	-
17.30	Textilveredlung	-	-2,6	-1,7	-18,3	-16,1
17.40	H. v. konfektionierten Textilwaren (oh. Bekleidung)	-	0,5	0,5	-15,3	-15,7
17.51	H. v. Teppichen	-
17.52	H. v. Seilerwaren	-
17.53	H. v. Vliesstoff u. Erzeugnissen daraus (oh. Bekleidung)	-	-0,6	-0,9	-24,7	-24,3
17.54	Textilgewerbe, a. n. g.	-	-0,6	-1,3	-14,0	-13,5
17.60	H. v. gewirktem u. gestricktem Stoff	-	-23,3	-26,1	-7,1	21,1
17.71	H. v. Strumpfwaren	-	-5,7	-6,3	-16,2	-11,2
17.72	H. v. Pullovern, Strickjacken u. ä. Waren	-	-45,3	-50,8	-45,5	-0,2
17	Textilgewerbe	-	-3,3	-3,6	-16,4	-13,5
18.21	H. v. Arbeits- u. Berufsbekleidung	-	-0,3	-0,7	-9,8	-9,5
18.22	H. v. Oberbekleidung (oh. Arbeits- u. Berufsbekleidung)	-	-5,2	-6,6	-10,0	-5,1
18.23	H. v. Wäsche	-	-3,0	-3,4	-16,0	-13,4
18.24	H. v. sonst. Bekleidung u. Bekleidungszubehör	-	-3,0	-3,8	-	3,1
18	Bekleidungsgewerbe	-	-2,7	-3,4	-12,7	-10,3
DB	Textil- u. Bekleidungsgewerbe	-	-3,2	-3,6	-15,9	-13,1
19.10	H. v. Leder u. Lederfaserstoff	-
19.20	Lederverarbeitung (oh. H. v. Lederbekleidung u. Schuhen)	-	-1,5	-1,8	-20,0	-18,8
19.30	H. v. Schuhen	-	0,1	-0,2	-24,3	-24,4
19	Ledergewerbe	-
DC	Ledergewerbe	-
20.10	Säge-, Hobel- u. Holzimprägnierwerke	-	-1,3	-1,4	-23,0	-22,0
20.20	H. v. Furnier-, Sperrholz-, Holzfaser- u. Holzspanplatten	-
20.30	H. v. Konstruktions-, Fertigbaut., Ausbauelem., Fertigt. a. Holz	-	-1,7	-1,6	-24,5	-23,2
20.40	H. v. Verpackungsm., Lagerbehältern, Ladungsträgern a. Holz	-
20.51	H. v. Holzwaren, a. n. g. (oh. H. v. Möbeln)	-	-	0,1	-22,8	-22,8
20	Holzgewerbe (oh. H. v. Möbeln)	-	-1,1	-0,8	-19,8	-18,9
DD	Holzgewerbe (oh. H. v. Möbeln)	-	-1,1	-0,8	-19,8	-18,9
21.12	H. v. Papier, Karton u. Pappe	-	-0,8	-1,1	-7,3	-6,6
21.21	H. v. Wellpapier, -pappe u. Verpackungsmitteln a. Papier usw.	-	-0,2	-0,4	-7,2	-7,0
21.22	H. v. Haushalts-, Hygiene-, Toilettenartikeln a. Zellstoff usw.	-	-	-0,2	-10,0	-10,0
21.23	H. v. Schreibwaren u. Bürobedarf a. Papier, Karton u. Pappe	-	0,8	0,7	4,3	3,5
21.24	H. v. Tapeten	-
21.25	H. v. sonst. Waren a. Papier, Karton u. Pappe	-
21	Papiergewerbe	-	-0,4	-0,7	-6,6	-6,2
22.11	Verlegen v. Büchern	-	-	-	-	-
22.12	Verlegen v. Zeitungen	-	0,2	1,0	1,1	0,9
22.13	Verlegen v. Zeitschriften	-
22.21	Drucken v. Zeitungen	-

Monat Dezember 2004

Bruttolohnsumme		Bruttogehaltsumme		Gesamtumsatz			Umsatz aus eigenen Erzeugnissen			WZ 2003
insgesamt	je Arbeiter	insgesamt	je Angest.	insgesamt	darunter Ausland	je tätiger Person	zusammen	darunter Ausland	je tätiger Person	
-24,3	-24,6	-26,1	-26,4	-10,1	-23,3	-10,5	-10,8	-28,0	-11,2	17.21
.	17.23
3,5	3,5	-27,9	-27,9	17.24
.	17.25
-7,4	-5,8	-7,1	-2,3	-15,3	-14,7	-13,0	-11,7	-12,0	-9,3	17.30
-12,1	-12,6	-14,8	-15,0	-20,0	-4,2	-20,3	-22,1	-7,2	-22,4	17.40
.	17.51
.	17.52
-16,3	-15,6	-18,8	-19,8	-35,2	.	-34,8	-35,2	.	-34,8	17.53
-13,0	-11,8	-9,2	-10,8	-30,1	-13,5	-29,7	-30,0	-13,4	-29,6	17.54
-5,2	28,2	18,6	39,6	-36,2	-36,5	-16,8	-36,2	-36,5	-16,8	17.60
-18,3	-12,7	-12,0	-10,4	17.71
-48,0	5,8	-21,3	18,1	17.72
-14,8	-11,6	-15,1	-13,1	-21,5	-23,5	-18,8	-21,5	-24,3	-18,8	17
6,9	7,7	-5,3	-5,3	18.21
-5,5	1,1	1,9	1,9	36,4	.	43,8	36,8	.	44,2	18.22
-9,7	-6,5	-0,5	1,6	-6,5	-12,1	-3,6	-4,6	-12,4	-1,6	18.23
-4,2	-0,4	-	-	18.24
-6,5	-3,1	-2,1	-1,1	-2,5	-5,6	0,2	-2,0	-6,2	0,7	18
-14,1	-10,9	-13,5	-11,7	-20,1	-23,1	-17,4	-20,0	-23,9	-17,4	DB
.	19.10
19,1	21,4	14,3	14,3	19.20
-24,6	-24,5	-32,4	-34,0	19.30
.	19
.	DC
-8,1	-6,9	-	1,0	-41,7	-56,4	-40,9	-38,4	-56,4	-37,6	20.10
.	20.20
-16,4	-15,0	-16,3	-14,4	16,0	.	18,0	17,9	.	19,9	20.30
.	20.40
-15,7	-15,7	-11,2	-10,6	-31,9	-80,0	-31,9	-32,9	-79,6	-32,9	20.51
-12,0	-11,3	-11,3	-9,3	-14,7	.	-13,8	-11,8	.	-10,9	20
-12,0	-11,3	-11,3	-9,3	-14,7	.	-13,8	-11,8	.	-10,9	DD
-20,9	-20,1	-19,0	-18,8	-11,6	-5,4	-10,9	-11,5	-5,4	-10,8	21.12
-25,0	-24,6	-23,0	-23,5	-13,5	4,6	-13,4	-13,1	4,7	-12,9	21.21
-22,4	-22,2	-24,7	-25,2	-9,7	-9,0	-9,7	-9,9	-10,4	-9,9	21.22
-29,2	-29,6	-11,5	-12,6	-6,0	-35,6	-6,8	-5,6	-35,6	-6,4	21.23
.	21.24
.	21.25
-21,2	-20,6	-19,3	-19,5	-10,7	-4,7	-10,3	-10,2	-4,8	-9,8	21
-17,6	-17,6	-13,4	-13,4	22.11
-6,2	-7,2	1,5	1,6	4,8	x	4,6	4,6	x	4,4	22.12
.	22.13
.	22.21

2. Ergebnisse der Betriebe nach Wirtschaftszweigen

Noch: 2.2. Betriebe, Personen, Arbeitsstunden, Löhne, Gehälter, Umsatz – Veränderung zum Vormonat (in Prozent)

WZ 2003	Wirtschaftszweig Hauptgruppe	Betriebe	Tätige Personen		Geleistete Arbeits- stunden	Arbeits- stunden je tät. Person
			insgesamt	darunter Arbeiter		
22.22	Drucken anderer Druckerzeugnisse	-	-1,4	-1,9	-5,2	-3,9
22.23	Druckweiterverarbeitung	-
22.24	Druck- u. Mediovorstufe	-	-0,8	-	-6,7	-5,9
22.25	Erbringung v. sonst. druckbezogenen Dienstleistungen	-
22.31	Vervielfältigung v. bespielten Tonträgern	-
22	Verlagsgew., Druckgew., Vervielf. bespielter Tonträger usw.	-	-0,9	-1,5	-3,1	-2,3
DE	Papier-, Verlags- u. Druckgewerbe	-	-0,7	-1,1	-4,6	-3,9
23.20	Mineralölverarbeitung	-
23	Kokerei, Mineralölverarb., H. u. Verarb. v. Spalt-, Brutstoffen	-
DF	Kokerei, Mineralölverarb., H. u. Verarb. v. Spalt-, Brutstoffen	-
24.11	H. v. Industriegasen	-
24.12	H. v. Farbstoffen u. Pigmenten	-
24.13	H. v. sonst. anorganischen Grundstoffen u. Chemikalien	-
24.14	H. v. sonst. organischen Grundstoffen u. Chemikalien	-
24.15	H. v. Düngemitteln u. Stickstoffverbindungen	-
24.16	H. v. Kunststoffen in Primärformen	-	-0,6	-0,6	-8,4	-7,8
24.20	H. v. Schädlingsbekämpfungs-, Pflanzenschutzmitteln usw.	-
24.30	H. v. Anstrichmitteln, Druckfarben u. Kitten	-	-1,5	-1,7	-13,8	-12,5
24.41	H. v. pharmazeutischen Grundstoffen	-
24.42	H. v. pharmaz. Spezialitäten u. sonst. pharmaz. Erzeugnissen	-
24.51	H. v. Seifen, Wasch-, Reinigungs- u. Poliermitteln	-	-	1,0	-9,8	-9,8
24.52	H. v. Duftstoffen u. Körperpflegemitteln	-	0,2	-	-6,5	-6,7
24.61	H. v. pyrotechnischen Erzeugnissen	-
24.62	H. v. Klebstoffen u. Gelatine	-	-4,5	-4,5	-18,7	-14,9
24.63	H. v. etherischen Ölen	-
24.65	H. v. unbespielten Ton-, Bild- u. Datenträgern	-
24.66	H. v. sonst. chemischen Erzeugnissen, a. n. g.	-	0,7	1,1	-11,7	-12,4
24.70	H. v. Chemiefasern	-
24	H. v. chemischen Erzeugnissen	-	-0,6	-0,7	-10,1	-9,5
DG	H. v. chemischen Erzeugnissen	-	-0,6	-0,7	-10,1	-9,5
25.11	H. v. Bereifungen	-
25.12	Runderneuerung v. Bereifungen	-
25.13	H. v. sonst. Gummiwaren	-	-0,6	-0,6	-7,8	-7,2
25.21	H. v. Platten, Folien, Schläuchen u. Profilen a. Kunststoffen	-	-0,4	-0,1	-13,8	-13,4
25.22	H. v. Verpackungsmitteln a. Kunststoffen	-	-1,2	-1,3	-12,9	-11,8
25.23	H. v. Baubedarfsartikeln a. Kunststoffen	-2,3	-1,6	-1,3	-16,5	-15,2
25.24	H. v. sonst. Kunststoffwaren	-	0,9	1,0	-10,0	-10,8
25	H. v. Gummi- u. Kunststoffwaren	-0,7	-0,2	0,0	-12,9	-12,7
DH	H. v. Gummi- u. Kunststoffwaren	-0,7	-0,2	0,0	-12,9	-12,7
26.11	H. v. Flachglas	-
26.12	Veredlung u. Bearbeitung v. Flachglas	-	-3,8	-4,0	-20,3	-17,1
26.13	H. v. Hohlglas	-	-7,2	-9,4	-15,7	-9,2
26.14	H. v. Glasfasern u. Waren daraus	-	-14,7	-13,2	-21,3	-7,7

Monat Dezember 2004

Bruttolohnsumme		Bruttogehaltsumme		Gesamtumsatz			Umsatz aus eigenen Erzeugnissen			WZ 2003
insgesamt	je Arbeiter	insgesamt	je Angest.	insgesamt	darunter Ausland	je tätiger Person	zusammen	darunter Ausland	je tätiger Person	
-18,2	-16,7	-13,7	-13,6	-6,1	.	-4,8	-6,0	.	-4,7	22.22
.	22.23
2,3	2,3	-19,4	-18,5	17,4	x	18,3	-7,8	x	-7,1	22.24
.	22.25
.	22.31
-11,0	-9,7	-3,2	-2,9	-8,9	-9,9	-8,2	-9,4	-10,0	-8,6	22
-16,5	-15,6	-7,9	-7,8	-9,9	-5,5	-9,2	-9,8	-5,5	-9,2	DE
.	23.20
.	23
.	DF
.	24.11
.	24.12
.	24.13
.	24.14
.	24.15
-29,0	-28,5	-23,5	-23,0	-14,8	-11,6	-14,3	-14,3	-11,2	-13,7	24.16
.	24.20
-40,6	-39,5	-27,8	-26,9	-21,3	-4,6	-20,0	-20,8	-3,4	-19,5	24.30
.	24.41
.	24.42
-26,5	-27,2	-33,6	-32,6	-12,8	.	-12,8	-12,8	.	-12,8	24.51
-15,8	-15,8	-13,5	-14,0	-10,7	.	-10,9	-13,8	.	-14,0	24.52
.	24.61
-0,5	4,2	-2,5	2,1	24.62
.	24.63
.	24.65
-26,6	-27,3	-20,9	-20,7	-8,1	-2,1	-8,8	-8,3	-2,5	-8,9	24.66
.	24.70
-26,6	-26,1	-26,1	-25,8	-2,4	14,1	-1,8	0,3	16,2	1,0	24
-26,6	-26,1	-26,1	-25,8	-2,4	14,1	-1,8	0,3	16,2	1,0	DG
.	25.11
.	25.12
6,1	6,7	-8,8	-8,0	-15,8	-2,6	-15,2	-19,9	-25,9	-19,4	25.13
-10,6	-10,5	-19,7	-18,7	-37,6	-41,5	-37,4	-37,7	-39,2	-37,4	25.21
-16,9	-15,8	-19,1	-18,3	-11,4	.	-10,4	-11,6	.	-10,5	25.22
-21,8	-20,8	-19,6	-17,6	-26,3	-29,1	-25,1	-26,1	-29,1	-24,9	25.23
-17,2	-18,0	-13,8	-14,1	-13,4	-4,4	-14,2	-14,2	-7,8	-15,0	25.24
-16,3	-16,3	-16,6	-15,8	-24,6	-23,1	-24,5	-24,8	-22,7	-24,6	25
-16,3	-16,3	-16,6	-15,8	-24,6	-23,1	-24,5	-24,8	-22,7	-24,6	DH
.	26.11
-6,4	-2,5	-10,0	-6,9	-31,9	-39,6	-29,2	-31,8	-39,5	-29,1	26.12
-19,7	-11,3	-19,2	-19,8	-37,4	-48,4	-32,5	-37,4	-48,4	-32,5	26.13
-29,2	-18,5	-23,2	-6,8	26.14

2. Ergebnisse der Betriebe nach Wirtschaftszweigen

Noch: 2.2. Betriebe, Personen, Arbeitsstunden, Löhne, Gehälter, Umsatz – Veränderung zum Vormonat (in Prozent)

WZ 2003	Wirtschaftszweig Hauptgruppe	Betriebe	Tätige Personen		Geleistete Arbeits- stunden	Arbeits- stunden je tät. Person
			insgesamt	darunter Arbeiter		
26.15	H., Veredl., Bearb. v. sonst. Glas einschl. techn. Glaswaren	-
26.21	H. v. keramischen Haushaltswaren u. Ziergegenständen	-
26.22	H. v. Sanitärkeramik	-
26.23	H. v. keramischen Isolatoren u. Isolierteilen	-
26.25	H. v. keramischen Erzeugnissen, a. n. g.	-
26.26	H. v. feuerfesten keramischen Werkstoffen u. Waren	-	0,2	0,3	-4,8	-5,0
26.30	H. v. keramischen Wand- u. Bodenfliesen u. -platten	-
26.40	H. v. Ziegeln u. sonst. Baukeramik	-	-4,5	-5,2	-34,8	-31,8
26.61	H. v. Erzeugn. a. Beton, Zement u. Kalksandstein f. d. Bau	-1,9	-4,3	-5,6	-18,3	-14,7
26.62	H. v. Gipserzeugnissen f. d. Bau	-
26.63	H. v. Frischbeton (Transportbeton)	-	-2,6	-3,8	-18,5	-16,3
26.64	H. v. Mörtel u. anderem Beton (Trockenbeton)	-	-2,4	-4,8	-22,9	-21,0
26.65	H. v. Faserzementwaren	-
26.66	H. v. Erzeugnissen a. Beton, Zement u. Gips, a. n. g.	-
26.70	Be- u. Verarbeitung v. Natur- u. Naturwerksteinen, a. n. g.	-
26.81	H. v. Mühl-, Mahl-, Schleif-, Wetz-, Poliersteinen, Schleifstoffen	-	-1,1	-1,0	-17,5	-16,5
26.82	H. v. sonst. Erzeugn. a. nicht metallischen Mineralien, a. n. g.	-	0,8	0,9	-13,0	-13,7
26	Glasgewerbe, H. v. Keramik, Verarb. v. Steinen u. Erden	-0,4	-3,9	-4,4	-20,5	-17,2
DI	Glasgewerbe, H. v. Keramik, Verarb. v. Steinen u. Erden	-0,4	-3,9	-4,4	-20,5	-17,2
27.10	Erzeugung v. Roheisen, Stahl u. Ferrolegierungen	-	0,4	0,4	-9,7	-10,1
27.21	H. v. Rohren, Rohrform-, Rohrverschlussstücken a. Gusseisen	-
27.22	H. v. Stahlrohren, Rohrformstücken usw. a. Stahl	-
27.31	H. v. Blankstahl	-
27.32	H. v. Kaltband mit einer Breite v. weniger als 600 mm	-
27.33	H. v. Kaltprofilen	-
27.41	Erzeugung u. erste Bearbeitung v. Edelmetallen	-
27.42	Erzeugung u. erste Bearbeitung v. Aluminium	-
27.43	Erzeugung u. erste Bearbeitung v. Blei, Zink u. Zinn	-	-0,3	0,4	-14,3	-14,0
27.44	Erzeugung u. erste Bearbeitung v. Kupfer	-
27.45	Erzeugung u. erste Bearbeitung v. sonst. NE-Metallen	-
27.51	Eisengießereien	-	0,1	0,2	-18,1	-18,1
27.52	Stahlgießereien	-
27.53	Leichtmetallgießereien	-	-0,3	-0,7	-16,0	-15,7
27.54	Buntmetallgießereien	-
27	Metallerzeugung u. -bearbeitung	-	0,1	0,2	-14,8	-14,9
28.11	H. v. Metallkonstruktionen	-	-0,5	-0,8	-12,4	-11,9
28.12	H. v. Ausbauelementen a. Metall	-	-1,0	-0,9	-7,5	-6,6
28.21	H. v. Metallbehältern m. Fassungsvermögen v. mehr a. 300 l	-	-0,3	-0,4	-9,9	-9,6
28.22	H. v. Heizkörpern u. -kesseln f. Zentralheizungen	-	-2,0	-2,9	-11,2	-9,4
28.30	H. v. Dampfkesseln (oh. Zentralheizungskessel)	-	0,5	0,3	-15,4	-15,8
28.40	H. v. Schmiede-, Press-, Zieh- u. Stanzteilen usw.	-	-0,4	-0,2	-12,8	-12,4
28.51	Oberflächenveredlung u. Wärmebehandlung	-	-0,3	-0,1	-13,3	-13,0
28.52	Mechanik, a. n. g.	-	0,2	0,2	-9,8	-10,0
28.62	H. v. Werkzeugen	-	0,0	0,0	-11,4	-11,4
28.63	H. v. Schlössern u. Beschlügen a. unedl. Metallen	-	0,2	0,1	-26,2	-26,3
28.71	H. v. Metallbehältern m. Fassungsverm. v. 300 l oder weniger	-
28.72	H. v. Verpackungen u. Verschlüssen a. Eisen, Stahl, NE-Metall	-
28.73	H. v. Drahtwaren	-	-	-	-15,2	-15,2

Monat Dezember 2004

Bruttolohnsumme		Bruttogehaltsumme		Gesamtumsatz			Umsatz aus eigenen Erzeugnissen			WZ 2003
insgesamt	je Arbeiter	insgesamt	je Angest.	insgesamt	darunter Ausland	je tätiger Person	zusammen	darunter Ausland	je tätiger Person	
.	26.15
.	26.21
.	26.22
.	26.23
.	26.25
-23,2	-23,5	-9,0	-9,0	34,8	61,8	34,5	53,5	61,2	53,2	26.26
.	26.30
-33,4	-29,8	-20,3	-19,0	-30,9	.	-27,7	-31,0	.	-27,8	26.40
-18,5	-13,7	-22,3	-21,5	-13,8	.	-9,9	-17,8	.	-14,1	26.61
.	26.62
-26,9	-24,1	-28,8	-28,8	-29,2	x	-27,3	-30,6	x	-28,7	26.63
-41,5	-38,5	-33,3	-32,8	-46,6	.	-45,3	-46,6	.	-45,3	26.64
.	26.65
.	26.66
.	26.70
-1,8	-0,8	-5,1	-3,6	26.81
-26,8	-27,4	-24,0	-24,4	26.82
-21,9	-18,3	-20,2	-18,1	-26,2	-21,2	-23,2	-27,0	-21,5	-24,0	26
-21,9	-18,3	-20,2	-18,1	-26,2	-21,2	-23,2	-27,0	-21,5	-24,0	DI
-29,8	-30,1	-25,2	-25,4	-24,1	.	-24,4	-24,1	.	-24,4	27.10
.	27.21
.	27.22
.	27.31
.	27.32
.	27.33
.	27.41
.	27.42
2,3	1,9	5,3	9,7	-10,8	.	-10,5	-12,1	.	-11,8	27.43
.	27.44
.	27.45
-5,6	-5,8	6,4	7,3	-23,8	-27,3	-23,8	-24,5	-27,6	-24,5	27.51
.	27.52
-21,2	-20,7	-17,5	-18,2	-31,4	-42,0	-31,2	-27,2	-9,3	-26,9	27.53
.	27.54
-14,2	-14,4	-10,2	-9,9	-25,0	-32,1	-25,1	-24,9	-30,5	-25,0	27
-5,5	-4,7	-5,3	-5,4	-7,3	.	-6,8	-7,6	.	-7,1	28.11
-0,7	0,2	-12,4	-11,3	4,6	.	5,6	4,7	.	5,8	28.12
-7,9	-7,6	-9,6	-9,6	28.21
-35,6	-33,7	-15,3	-16,9	28.22
-12,9	-13,2	-13,5	-14,4	-12,6	1,3	-13,1	-12,5	1,3	-12,9	28.30
-14,5	-14,4	-6,6	-5,1	-22,9	-24,3	-22,6	-22,8	-24,3	-22,5	28.40
-13,0	-12,9	-11,7	-10,5	-21,9	-46,3	-21,6	-22,8	-47,1	-22,5	28.51
-9,1	-9,3	-9,7	-10,2	-21,9	-22,6	-22,1	-21,1	12,9	-21,2	28.52
-6,8	-6,7	-6,2	-6,2	31,8	.	31,9	32,3	.	32,4	28.62
1,2	1,1	2,7	2,3	-29,3	.	-29,4	-29,0	.	-29,2	28.63
.	28.71
.	28.72
-29,5	-29,5	-25,1	-25,1	-24,4	-32,9	-24,4	-24,7	-32,9	-24,7	28.73

2. Ergebnisse der Betriebe nach Wirtschaftszweigen

Noch: 2.2. Betriebe, Personen, Arbeitsstunden, Löhne, Gehälter, Umsatz – Veränderung zum Vormonat (in Prozent)

WZ 2003	Wirtschaftszweig Hauptgruppe	Betriebe	Tätige Personen		Geleistete Arbeits- stunden	Arbeits- stunden je tät. Person
			insgesamt	darunter Arbeiter		
28.74	H. v. Schrauben, Nieten, Ketten u. Federn	-	-0,4	-0,3	-17,3	-16,9
28.75	H. v. sonst. Metallwaren, a. n. g.	-	-0,9	-0,9	-7,7	-6,9
28	H. v. Metallerzeugnissen	-	-0,3	-0,4	-12,6	-12,3
DJ	Metallerzeugung u. -bearbeitung, H. v. Metallerzeugnissen	-	-0,2	-0,2	-13,1	-12,9
29.11	H. v. Verbrennungsmotoren, Turbinen (oh. f. Luft-, Straßenfzg.)	-
29.12	H. v. Pumpen u. Kompressoren	-	0,4	0,3	-14,9	-15,2
29.13	H. v. Armaturen	-
29.14	H. v. Lagern, Getrieben, Zahnrädern u. Antriebselementen	-	-0,2	-0,2	-10,6	-10,5
29.21	H. v. Öfen u. Brennern	-	-0,5	-	-3,3	-2,9
29.22	H. v. Hebezeugen u. Fördermitteln	-	-0,5	-0,1	-9,2	-8,7
29.23	H. v. Kälte- u. Lufttechn. Erzeugnissen, nicht f. d. Haushalt	-	-0,5	-0,5	-9,5	-9,1
29.24	H. v. sonst. nicht wirtschaftszweigspez. Maschinen, a. n. g.	-	-0,5	-0,4	-4,7	-4,1
29.31	H. v. land- u. forstwirtschaftlichen Zugmaschinen	-
29.32	H. v. sonst. land- u. forstwirtschaftlichen Maschinen	-
29.41	H. v. handgeführten kraftbetriebenen Werkzeugen	-	-3,5	-4,0	-26,2	-23,6
29.42	H. v. Werkzeugmaschinen f. d. Metallbearbeitung	-	-1,1	-1,6	-8,7	-7,7
29.43	H. v. Werkzeugmaschinen, a. n. g.	-	-0,6	-	-12,3	-11,8
29.51	H. v. Masch. f. d. Metallerzeugung, v. Walzwerkseinricht. usw.	-	-1,3	-	-9,1	-7,9
29.52	H. v. Bergwerks-, Bau- u. Baustoffmaschinen	-	-	-0,3	-11,4	-11,4
29.53	H. v. Masch. f. d. Ernährungsgewerbe u. d. Tabakverarbeitung	-	1,3	2,3	-8,0	-9,2
29.54	H. v. Masch. f. d. Textil-, Bekleidungs- u. Ledergewerbe	-	0,6	1,0	-0,5	-1,1
29.55	H. v. Masch. f. d. Papiergewerbe	-	-0,5	-0,3	-3,8	-3,4
29.56	H. v. Masch. f. bestimmte Wirtschaftszweige, a. n. g.	-	-0,6	-0,9	-13,6	-13,0
29.71	H. v. elektrischen Haushaltsgeräten	-	-0,4	-0,5	-18,4	-18,1
29.72	H. v. nichtelektr. Heiz-, Koch-, Heißwasser-, Heißluftger. a. n. g.	-	0,3	-0,7	-19,6	-19,8
29	Maschinenbau	-	-0,5	-0,6	-10,9	-10,5
DK	Maschinenbau	-	-0,5	-0,6	-10,9	-10,5
30.02	H. v. Datenverarbeitungsgeräten u. -einrichtungen	-	0,4	0,2	-11,6	-12,0
30	H. v. Büromaschinen, DV-Geräten u. -Einrichtungen	-	0,4	0,2	-11,6	-12,0
31.10	H. v. Elektromotoren, Generatoren u. Transformatoren	-	0,3	0,1	-12,3	-12,5
31.20	H. v. Elektrizitätsverteilungs- u. -schalteinrichtungen	-1,6	-0,3	-0,3	-15,1	-14,9
31.30	H. v. isolierten Elektrokabeln, -leitungen u. -drähten	-
31.40	H. v. Akkumulatoren u. Batterien	-20,0
31.50	H. v. elektrischen Lampen u. Leuchten	-	-1,1	-1,6	-8,9	-7,9
31.61	H. v. elektr. Ausrüstungen f. Motoren u. Fahrzeuge, a. n. g.	-	-7,2	-8,5	-19,4	-13,1
31.62	H. v. sonst. elektrischen Ausrüstungen, a. n. g.	-	0,9	-0,8	-6,4	-7,3
31	H. v. Geräten der Elektrizitätserzeugung, -verteilung u. Ä.	-1,2	-0,5	-0,9	-12,7	-12,3
32.10	H. v. elektronischen Bauelementen	-	0,6	-1,0	-13,0	-13,5
32.20	H. v. Geräten u. Einrichtungen d. Telekommunikationstechnik	-	0,1	-0,4	-8,1	-8,2
32.30	H. v. Rundfunkgeräten sowie phono- u. videotechn. Geräten	-	-1,0	-0,5	-17,8	-17,0
32	Rundfunk- u. Nachrichtentechnik	-	0,5	-0,9	-12,2	-12,6
33.10	H. v. medizinischen Geräten u. orthopädischen Erzeugnissen	-	-0,8	-1,0	-7,1	-6,4
33.20	H. v. Mess-, Kontroll-, Navigations- u. ä. Instrumenten usw.	-	-0,7	-0,8	-12,6	-11,9
33.30	H. v. industriellen Prozesssteuerungseinrichtungen	-	-0,1	-0,5	-1,8	-1,7

Monat Dezember 2004

Bruttolohnsumme		Bruttogehaltsumme		Gesamtumsatz			Umsatz aus eigenen Erzeugnissen			WZ 2003
insgesamt	je Arbeiter	insgesamt	je Angest.	insgesamt	darunter Ausland	je tätiger Person	zusammen	darunter Ausland	je tätiger Person	
-17,8	-17,6	-22,8	-22,1	-21,3	-24,5	-21,0	-22,2	-24,3	-21,9	28.74
-6,9	-6,0	-16,9	-16,2	-21,8	-16,6	-21,1	-21,1	-16,7	-20,4	28.75
-10,2	-9,8	-9,4	-9,3	-12,6	-26,8	-12,3	-12,2	-25,9	-11,9	28
-11,4	-11,2	-9,6	-9,4	-17,2	-29,8	-17,0	-17,0	-28,6	-16,8	DJ
.	29.11
-16,6	-16,9	-4,1	-4,5	-11,5	-0,2	-11,9	-11,6	-0,5	-12,0	29.12
.	29.13
-6,5	-6,3	-7,7	-7,7	-8,3	-2,7	-8,2	-8,2	-2,6	-8,1	29.14
-6,1	-6,1	-15,4	-14,2	3,4	.	3,9	5,6	.	6,1	29.21
-10,4	-10,3	-13,4	-12,3	6,2	12,7	6,7	9,1	14,5	9,6	29.22
-5,2	-4,8	-1,1	-0,6	17,6	-16,9	18,2	15,4	-23,2	15,9	29.23
-13,2	-12,9	1,6	2,4	116,2	.	117,4	116,9	.	118,1	29.24
.	29.31
.	29.32
-16,3	-12,8	-24,6	-24,1	29.41
-2,2	-0,6	-6,5	-6,0	32,6	4,1	34,1	34,9	4,0	36,4	29.42
-5,5	-5,5	-2,6	-1,0	29.43
-1,1	-1,1	-	5,3	-4,4	.	-3,1	-7,8	.	-6,6	29.51
-5,1	-4,8	-11,6	-12,1	58,4	.	58,4	73,4	.	73,4	29.52
-10,9	-12,9	-10,2	-9,8	39,8	241,7	38,0	39,6	241,7	37,8	29.53
5,2	4,2	14,0	14,0	24,0	-3,2	23,3	25,9	-1,7	25,1	29.54
12,2	12,6	6,5	7,3	111,5	.	112,4	115,3	.	116,3	29.55
-23,2	-22,5	-18,4	-18,2	45,3	28,8	46,3	44,0	24,0	44,9	29.56
-13,2	-12,8	-4,7	-4,7	-24,7	.	-24,4	-25,3	.	-25,1	29.71
9,0	9,8	-5,2	-8,6	-30,6	.	-30,8	-30,8	.	-31,0	29.72
-13,6	-13,1	-10,7	-10,4	25,9	19,1	26,5	26,1	16,3	26,7	29
-13,6	-13,1	-10,7	-10,4	25,9	19,1	26,5	26,1	16,3	26,7	DK
-23,3	-23,4	-0,4	-1,1	-7,6	.	-8,0	-10,4	.	-10,8	30.02
-23,3	-23,4	-0,4	-1,1	-7,6	.	-8,0	-10,4	.	-10,8	30
-8,4	-8,5	-11,6	-12,4	-18,1	1,9	-18,4	-19,0	-0,1	-19,2	31.10
-19,4	-19,2	-20,1	-19,9	-17,4	-16,8	-17,2	-17,7	-17,7	-17,5	31.20
.	31.30
.	31.40
-23,5	-22,3	-19,2	-19,4	-9,3	.	-8,3	-12,0	.	-11,0	31.50
-55,5	-51,3	-26,9	-26,0	-18,0	-14,1	-11,6	-18,0	-14,1	-11,6	31.61
-12,8	-12,1	-13,6	-15,3	24,8	-2,8	23,7	23,5	0,2	22,4	31.62
-19,9	-19,2	-17,5	-17,8	-11,5	-8,3	-11,1	-13,0	-10,5	-12,6	31
-7,5	-6,5	-16,4	-18,0	-0,3	.	-0,9	-2,4	.	-3,0	32.10
-29,7	-29,5	-25,2	-25,6	10,0	.	9,9	5,4	.	5,3	32.20
-17,8	-17,4	-5,7	-3,8	-25,1	45,9	-24,3	-25,4	46,0	-24,6	32.30
-12,0	-11,2	-18,1	-19,4	-0,1	.	-0,6	-2,4	.	-2,9	32
-7,7	-6,8	-6,5	-6,4	4,2	0,6	5,0	2,7	-3,5	3,5	33.10
-21,5	-20,8	-17,3	-16,8	7,0	14,1	7,8	6,9	14,0	7,6	33.20
-10,8	-10,3	-20,9	-21,1	95,5	.	95,8	91,8	.	92,1	33.30

2. Ergebnisse der Betriebe nach Wirtschaftszweigen

Noch: 2.2. Betriebe, Personen, Arbeitsstunden, Löhne, Gehälter, Umsatz – Veränderung zum Vormonat (in Prozent)

WZ 2003	Wirtschaftszweig Hauptgruppe	Betriebe	Tätige Personen		Geleistete Arbeits- stunden	Arbeits- stunden je tät. Person
			insgesamt	darunter Arbeiter		
33.40	H. v. optischen u. fotografischen Geräten	-	-1,0	-1,4	-6,2	-5,3
33.50	H. v. Uhren	-	0,3	-	-12,1	-12,4
33	Medizin-, Mess-, Steuer-, Regelungstechnik, Optik, H. v. Uhren	-	-0,6	-0,8	-8,8	-8,3
DL	H. v. Büromaschinen; Elektrotechnik, Feinmechanik, Optik	-0,5	-0,1	-0,8	-11,7	-11,7
34.10	H. v. Kraftwagen u. Kraftwagenmotoren	-	0,7	1,0	-23,2	-23,7
34.20	H. v. Karosserien, Aufbauten u. Anhängern	-	-0,6	-0,5	-9,9	-9,3
34.30	H. v. Teilen u. Zubehör f. Kraftwagen u. Kraftwagenmotoren	-	-0,2	-0,1	-16,4	-16,3
34	H. v. Kraftwagen u. Kraftwagenteilen	-	0,2	0,4	-18,9	-19,0
35.11	Schiffbau (oh. Boots- u. Yachtbau)	-
35.12	Boots- u. Yachtbau	-
35.20	Bahnindustrie	-	0,0	0,1	0,2	0,2
35.30	Luft- u. Raumfahrzeugbau	-
35.41	H. v. Krafträdern	-
35.42	H. v. Fahrrädern	-	-0,5	-1,3	-18,6	-18,2
35.43	H. v. Behindertenfahrzeugen	-
35	Sonstiger Fahrzeugbau	-	-0,1	-0,1	-4,8	-4,7
DM	Fahrzeugbau	-	0,1	0,3	-16,4	-16,6
36.11	H. v. Sitzmöbeln	-	-0,9	-0,8	-26,0	-25,3
36.12	H. v. Büro- u. Ladenmöbeln	-	-0,1	-	-11,8	-11,7
36.13	H. v. Küchenmöbeln	-	-1,6	-0,7	-12,5	-11,1
36.14	H. v. sonst. Möbeln	-	-0,4	-0,1	-11,5	-11,1
36.15	H. v. Matratzen	-	1,3	1,2	-9,6	-10,8
36.30	H. v. Musikinstrumenten	-	-0,6	-1,4	-14,6	-14,1
36.40	H. v. Sportgeräten	-	-4,3	-5,4	-6,2	-2,0
36.50	H. v. Spielwaren	-	0,8	1,2	-5,1	-5,8
36.62	H. v. Besen u. Bürsten	-	-0,8	-0,7	-12,8	-12,1
36.63	H. v. Erzeugnissen, a. n. g.	-	-1,8	-2,5	-6,7	-5,0
36	H. v. Möbeln, Schmuck, Musikinstr., Sportgeräten, Spielw.	-	-0,6	-0,6	-13,7	-13,2
37.10	Recycling v. metallischen Altmaterialien u. Reststoffen	-	-0,9	-5,5	-5,3	-4,4
37.20	Recycling v. nicht metallischen Altmaterialien u. Reststoffen	-	-1,2	-1,7	-4,8	-3,6
37	Recycling	-	-1,2	-2,1	-4,3	-3,1
DN	H. v. Möbeln, Schmuck, Musikinstr., Sportg., Spielw.; Recycl.	-	-0,6	-0,8	-12,6	-12,0
D	Verarbeitendes Gewerbe	-0,1	-0,7	-0,8	-11,7	-11,1
Hauptgruppen:						
A+EN	Vorleistungsgüterproduzenten und Energie	-0,3	-1,0	-1,2	-13,8	-12,9
B	Investitionsgüterproduzenten	-	-0,3	-0,3	-12,6	-12,4
GG	Gebrauchsgüterproduzenten	-	-0,4	-0,5	-15,5	-15,1
VG	Verbrauchsgüterproduzenten	-	-0,9	-1,2	-4,6	-3,8
Insgesamt		-0,1	-0,7	-0,9	-11,7	-11,1

Monat Dezember 2004

Bruttolohnsumme		Bruttogehaltsumme		Gesamtumsatz			Umsatz aus eigenen Erzeugnissen			WZ 2003
insgesamt	je Arbeiter	insgesamt	je Angest.	insgesamt	darunter Ausland	je tätiger Person	zusammen	darunter Ausland	je tätiger Person	
-29,6	-28,6	-30,3	-30,3	33.40
-24,0	-24,0	-45,5	-45,7	33.50
-14,1	-13,3	-20,9	-20,8	5,1	-12,4	5,7	4,4	-13,1	5,0	33
-15,8	-15,1	-18,2	-18,9	-2,9	1,0	-2,9	-4,9	0,4	-4,8	DL
-2,7	-3,7	-12,5	-12,1	-42,8	.	-43,2	-43,2	.	-43,6	34.10
-0,4	0,0	-5,7	-4,6	-10,9	.	-10,3	-8,7	.	-8,1	34.20
-13,1	-13,1	-12,0	-11,6	-27,6	-13,6	-27,5	-29,0	-15,1	-28,9	34.30
-6,4	-6,7	-11,8	-11,3	-36,3	.	-36,4	-37,2	.	-37,3	34
.	35.11
.	35.12
-2,8	-2,8	97,6	97,8	37,9	.	37,8	39,1	.	39,0	35.20
.	35.30
.	35.41
4,9	6,3	-	-2,2	1,5	.	2,0	1,5	.	2,0	35.42
.	35.43
-8,3	-8,2	62,3	62,3	54,0	.	54,2	54,9	.	55,1	35
-6,7	-7,0	7,7	8,2	-31,1	-53,1	-31,1	-31,9	-53,5	-32,0	DM
-15,6	-15,0	-4,6	-3,3	-45,9	.	-45,4	-46,0	.	-45,5	36.11
0,3	0,3	-4,8	-4,4	8,1	0,2	8,2	11,7	-0,5	11,9	36.12
7,5	8,3	-15,7	-12,8	-14,8	.	-13,4	-14,9	.	-13,5	36.13
-6,4	-6,4	-4,8	-3,3	0,3	-23,9	0,7	-2,0	-23,7	-1,6	36.14
-10,4	-11,5	-21,1	-22,7	3,3	.	1,9	3,3	.	1,9	36.15
-9,0	-7,8	-1,4	-5,5	-13,4	11,5	-12,9	-20,0	9,1	-19,5	36.30
1,1	6,9	2,4	2,4	36.40
-8,2	-9,3	-15,9	-15,1	36.50
-6,0	-5,4	-6,7	-5,6	-12,2	.	-11,4	-7,1	.	-6,3	36.62
-3,1	-0,7	-5,1	-5,1	1,0	.	2,8	3,4	.	5,2	36.63
-7,3	-6,7	-7,1	-6,6	-16,1	-12,9	-15,6	-17,0	-14,3	-16,5	36
-11,7	-6,6	-11,2	-18,2	-27,0	.	-26,3	-27,1	.	-26,4	37.10
-7,2	-5,6	-1,0	-1,0	-1,1	.	0,1	-1,9	.	-0,7	37.20
-7,6	-5,7	-2,6	-3,7	-9,2	-5,1	-8,1	-12,2	-4,8	-11,1	37
-7,3	-6,6	-6,4	-6,1	-14,9	-12,0	-14,3	-16,3	-13,1	-15,8	DN
-13,8	-13,1	-12,5	-12,3	-8,5	-16,8	-7,9	-9,0	-17,7	-8,4	D
-16,0	-15,0	-16,3	-16,0	-13,6	-8,5	-12,7	-13,8	-7,6	-13,0	A+EN
-10,4	-10,2	-7,1	-6,9	-8,7	-24,3	-8,5	-9,6	-26,3	-9,3	B
-9,5	-9,0	-17,3	-17,2	-20,0	-22,7	-19,6	-21,0	-24,7	-20,7	GG
-17,7	-16,7	-15,7	-15,5	2,9	0,6	3,8	3,4	2,5	4,3	VG
-13,8	-13,1	-12,6	-12,4	-8,6	-16,8	-8,0	-9,1	-17,7	-8,5	

2. Ergebnisse der Betriebe nach Wirtschaftszweigen

2.3. Betriebe, Personen, Arbeitsstunden, Löhne, Gehälter, Umsatz – Veränd. zum Vorjahresmonat (in Prozent)

WZ 2003	Wirtschaftszweig Hauptgruppe	Betriebe	Tätige Personen		Geleistete Arbeits- stunden	Arbeits- stunden je tät. Person
			insgesamt	darunter Arbeiter		
10.20	Braunkohlenbergbau u. -veredlung	-
10	Kohlenbergbau, Torfgewinnung	-
CA	Kohlenbergbau, Torfgewinnung, Gew. v. Erdöl, Erdgas usw.	-
14.11	Gew. v. Naturwerksteinen u. Natursteinen, a. n. g.	7,9	-5,3	-5,1	2,1	7,8
14.12	Gew. v. Kalk- u. Gipsstein sowie Anhydrit, Dolomit u. Kreide	50,0
14.21	Gew. v. Kies u. Sand	-35,4	-20,3	-19,5	-17,8	3,1
14.22	Gew. v. Ton u. Kaolin	33,3	6,7	7,5	8,6	1,7
14.30	Gew. v. Mineralien f. d. H. v. chemischen Erzeugnissen	x	x	x	x	x
14	Gew. v. Steinen u. Erden, sonst. Bergbau	-12,1
CB	Erzbergbau, Gew. v. Steinen u. Erden, sonst. Bergbau	-12,1
C	Bergbau u. Gewinnung v. Steinen u. Erden	-11,8	-2,0	-0,2	13,5	15,8
15.11	Schlachten (oh. Schlachten v. Geflügel)	11,1
15.12	Schlachten v. Geflügel	-33,3
15.13	Fleischverarbeitung	33,9	18,9	17,2	25,6	5,6
15.20	Fischverarbeitung	-16,7	5,1	7,7	6,7	1,5
15.31	Kartoffelverarbeitung	-
15.32	H. v. Frucht- u. Gemüsesäften	-11,1
15.33	Obst- u. Gemüseverarbeitung, a. n. g.	6,3	-2,8	-4,2	6,0	9,0
15.41	H. v. rohen Ölen u. Fetten	-
15.43	H. v. Margarine u. ä. Nahrungsfetten	-
15.51	Milchverarbeitung	18,2
15.61	Mahl- u. Schäl- u. Mühlen	-	-2,9	-7,5	2,9	6,0
15.71	H. v. Futtermitteln für Nutztiere	36,4
15.72	H. v. Futtermitteln für sonst. Tiere	-
15.81	H. v. Backwaren (oh. Dauerbackwaren)	52,5	25,3	30,5	29,5	3,3
15.82	H. v. Dauerbackwaren	-	-7,8	-9,6	19,6	29,8
15.84	H. v. Süßwaren (oh. Dauerbackwaren)	-12,5	-12,9	-12,1	-9,7	3,7
15.85	H. v. Teigwaren	100,0
15.86	Verarb. v. Kaffee u. Tee, H. v. Kaffee-Ersatz	-
15.87	H. v. Würzmitteln u. Soßen	-
15.89	H. v. sonst. Nahrungsmitteln (oh. Getränke)	-	4,6	5,4	16,4	11,2
15.91	H. v. Spirituosen	16,7	2,0	7,0	-	-1,9
15.93	H. v. Traubenwein	-33,3
15.96	H. v. Bier	-	1,4	2,6	5,5	4,0
15.97	H. v. Malz	-
15.98	Gew. natürl. Mineralwässer, H. v. Erfrischungsgetränken	-	-	-2,1	-5,1	-5,1
15	Ernährungsgewerbe	25,1
16.00	Tabakverarbeitung	-
16	Tabakverarbeitung	-
DA	Ernährungsgewerbe u. Tabakverarbeitung	25,0	11,3	11,7	17,2	5,2
17.11	Baumwollaufbereitung u. -spinnerei	-	-26,4	-29,0	-27,9	-2,0
17.13	Wollaufbereitung u. Kammgarnspinnerei	-
17.16	H. v. Nähgarn	-

Monat Dezember 2004

Bruttolohnsumme		Bruttogehaltsumme		Gesamtumsatz			Umsatz aus eigenen Erzeugnissen			WZ 2003
insgesamt	je Arbeiter	insgesamt	je Angest.	insgesamt	darunter Ausland	je tätiger Person	zusammen	darunter Ausland	je tätiger Person	
.	10.20
.	10
.	CA
-16,0	-11,5	4,5	11,5	-0,1	.	5,5	0,4	.	6,1	14.11
.	14.12
-22,3	-3,4	-20,3	2,4	-46,1	.	-32,4	-52,0	.	-39,7	14.21
8,2	0,7	8,4	5,9	7,6	.	0,8	4,3	.	-2,2	14.22
x	x	x	x	x	x	x	x	x	x	14.30
.	14
.	CB
1,3	1,5	-2,1	5,1	-1,4	5,4	0,6	-1,6	5,4	0,3	C
.	15.11
.	15.12
15,4	-1,6	26,1	2,7	24,5	.	4,6	35,1	.	13,6	15.13
6,6	-1,0	-15,2	-11,0	6,5	.	1,4	11,1	.	5,7	15.20
.	15.31
.	15.32
2,9	7,4	2,6	0,5	3,9	.	6,9	8,7	.	11,8	15.33
.	15.41
.	15.43
.	15.51
-2,8	5,0	9,6	3,0	-7,4	x	-4,6	-7,8	x	-5,0	15.61
.	15.71
.	15.72
26,0	-3,4	12,1	-3,8	24,3	.	-0,8	24,4	.	-0,8	15.81
-5,7	4,3	-	-3,9	4,8	.	13,7	3,8	.	12,6	15.82
0,9	14,8	-7,9	11,7	22,8	.	40,9	22,7	.	40,9	15.84
.	15.85
.	15.86
.	15.87
6,3	0,9	-10,8	-12,5	15.89
-7,0	-13,1	-13,8	-4,8	15.91
.	15.93
12,5	9,7	7,1	7,6	3,9	.	2,4	6,5	.	5,0	15.96
.	15.97
-2,9	-0,8	10,5	5,0	-12,0	x	-12,0	-10,9	x	-10,9	15.98
.	15
.	16.00
.	16
10,3	-1,2	6,0	-4,2	11,4	26,3	0,1	12,3	53,4	0,8	DA
-25,4	5,1	-18,3	-5,8	-37,5	-32,5	-15,0	-37,7	-32,5	-15,3	17.11
.	17.13
.	17.16

2. Ergebnisse der Betriebe nach Wirtschaftszweigen

Noch: 2.3. Betriebe, Personen, Arbeitsstunden, Löhne, Gehälter, Umsatz – Veränd. zum Vorjahresmonat (in Prozent)

WZ 2003	Wirtschaftszweig Hauptgruppe	Betriebe	Tätige Personen		Geleistete Arbeits- stunden	Arbeits- stunden je tät. Person
			insgesamt	darunter Arbeiter		
17.21	Baumwollweberei	-	1,2	-3,3	9,6	8,3
17.23	Kammgarnweberei	-
17.24	Seiden- u. Filamentgarnweberei	-	140,7	165,4	116,7	-10,0
17.25	Sonst. Weberei	50,0
17.30	Textilveredlung	17,6	3,5	3,4	-1,1	-4,4
17.40	H. v. konfektionierten Textilwaren (oh. Bekleidung)	3,0	-2,6	-2,9	3,4	6,2
17.51	H. v. Teppichen	-25,0
17.52	H. v. Seilerwaren	-
17.53	H. v. Vliesstoff u. Erzeugnissen daraus (oh. Bekleidung)	-	0,7	-0,4	-3,3	-4,1
17.54	Textilgewerbe, a. n. g.	-5,6	-9,6	-11,4	-2,9	7,4
17.60	H. v. gewirktem u. gestricktem Stoff	-14,3	-36,1	-35,2	-15,3	32,6
17.71	H. v. Strumpfwaren	7,7	-15,2	-15,6	-7,8	8,7
17.72	H. v. Pullovern, Strickjacken u. ä. Waren	-50,0	-75,9	-81,5	-76,0	-0,4
17	Textilgewerbe	-1,3	-7,5	-8,9	-0,8	7,3
18.21	H. v. Arbeits- u. Berufsbekleidung	-14,3	-20,8	-27,5	-17,8	3,8
18.22	H. v. Oberbekleidung (oh. Arbeits- u. Berufsbekleidung)	-44,4	-74,0	-73,4	-70,5	13,4
18.23	H. v. Wäsche	-5,0	-20,3	-23,1	-21,9	-2,0
18.24	H. v. sonst. Bekleidung u. Bekleidungszubehör	-	-6,9	-8,1	-	7,4
18	Bekleidungsgewerbe	-15,0	-33,2	-36,3	-30,9	3,5
DB	Textil- u. Bekleidungsgewerbe	-4,1	-11,5	-12,8	-5,7	6,6
19.10	H. v. Leder u. Lederfaserstoff	-
19.20	Lederverarbeitung (oh. H. v. Lederbekleidung u. Schuhen)	-25,0	-29,3	-29,9	-27,3	2,9
19.30	H. v. Schuhen	-12,5	3,5	-2,2	-1,2	-4,6
19	Ledergewerbe	-14,3
DC	Ledergewerbe	-14,3
20.10	Säge-, Hobel- u. Holzimprägnierwerke	-5,9	3,1	5,0	1,5	-1,5
20.20	H. v. Furnier-, Sperrholz-, Holzfaser- u. Holzspanplatten	-
20.30	H. v. Konstruktions-, Fertigt. a. Holz	3,1	1,8	3,7	1,3	-0,4
20.40	H. v. Verpackungsm., Lagerbehältern, Ladungsträgern a. Holz	-
20.51	H. v. Holzwaren, a. n. g. (oh. H. v. Möbeln)	40,0	15,6	15,1	19,6	3,5
20	Holzgewerbe (oh. H. v. Möbeln)	8,1	5,3	6,6	7,2	1,7
DD	Holzgewerbe (oh. H. v. Möbeln)	8,1	5,3	6,6	7,2	1,7
21.12	H. v. Papier, Karton u. Pappe	-	-0,5	-1,3	2,0	2,5
21.21	H. v. Wellpapier, -pappe u. Verpackungsmitteln a. Papier usw.	4,0	0,8	0,9	10,1	9,2
21.22	H. v. Haushalts-, Hygiene-, Toilettenartikeln a. Zellstoff usw.	-	3,3	2,1	11,2	7,6
21.23	H. v. Schreibwaren u. Bürobedarf a. Papier, Karton u. Pappe	-	-10,2	-9,5	2,1	13,7
21.24	H. v. Tapeten	-
21.25	H. v. sonst. Waren a. Papier, Karton u. Pappe	-
21	Papiergewerbe	1,4	-0,8	-1,5	6,0	6,9
22.11	Verlegen v. Büchern	14,3	-1,8	-27,8	-1,7	0,1
22.12	Verlegen v. Zeitungen	-	-6,1	-1,0	-3,2	3,1
22.13	Verlegen v. Zeitschriften	-
22.21	Drucken v. Zeitungen	-

Monat Dezember 2004

Bruttolohnsumme		Bruttogehaltsumme		Gesamtumsatz			Umsatz aus eigenen Erzeugnissen			WZ 2003
insgesamt	je Arbeiter	insgesamt	je Angest.	insgesamt	darunter Ausland	je tätiger Person	zusammen	darunter Ausland	je tätiger Person	
-0,6	2,8	22,1	7,0	15,3	-4,0	14,0	12,0	-14,4	10,6	17.21
.	17.23
192,5	10,2	27,2	-32,9	17.24
.	17.25
13,2	9,5	6,6	2,8	14,9	58,9	11,0	23,2	63,2	19,0	17.30
-2,8	0,1	-8,0	-6,5	4,2	28,1	7,0	0,4	22,9	3,1	17.40
.	17.51
.	17.52
-4,8	-4,4	27,8	18,5	-0,8	.	-1,6	-0,8	.	-1,6	17.53
-7,8	4,1	-9,6	-6,2	7,3	35,9	18,8	6,4	35,5	17,7	17.54
-32,6	4,0	-28,7	16,0	-12,2	-2,1	37,5	-12,2	-2,1	37,6	17.60
-12,7	3,4	-8,1	5,3	17.71
-81,4	0,5	-44,8	16,6	17.72
-4,5	4,8	-3,0	0,0	6,3	5,7	15,0	6,2	3,2	14,8	17
-24,9	3,7	1,7	16,2	18.21
-76,0	-9,6	-79,2	-14,3	18.22
-17,4	7,4	-14,9	-2,8	-21,9	5,6	-1,9	-21,4	5,6	-1,4	18.23
-4,9	3,5	-1,1	1,5	18.24
-33,1	5,0	-22,7	3,6	-51,4	-35,1	-27,3	-51,5	-32,6	-27,4	18
-7,9	5,6	-6,3	1,1	-3,9	3,8	8,6	-4,1	1,7	8,4	DB
.	19.10
-24,3	7,9	-14,3	16,9	19.20
0,5	2,8	35,7	-26,0	19.30
.	19
.	DC
3,9	-1,1	-0,4	5,3	7,0	48,3	3,8	9,3	48,3	6,0	20.10
.	20.20
0,6	-3,0	-5,9	-1,1	39,5	.	37,1	38,5	.	36,1	20.30
.	20.40
8,7	-5,6	16,8	-1,9	32,6	-57,1	14,7	37,9	-55,4	19,2	20.51
3,9	-2,6	3,1	3,1	23,3	.	17,1	22,9	.	16,7	20
3,9	-2,6	3,1	3,1	23,3	.	17,1	22,9	.	16,7	DD
-1,1	0,2	3,7	2,1	10,7	.	11,2	10,5	.	11,0	21.12
-3,5	-4,4	0,3	0,0	7,5	8,8	6,6	7,7	9,4	6,8	21.21
6,7	4,5	6,9	-2,3	13,9	14,9	10,2	12,6	12,2	9,0	21.22
-1,4	9,0	-8,2	4,9	20,2	-15,2	33,9	19,3	-15,2	32,8	21.23
.	21.24
.	21.25
-1,1	0,4	1,5	0,2	12,8	.	13,7	11,8	.	12,7	21
-30,0	-3,1	11,9	12,5	22.11
-7,6	-6,7	-6,3	1,9	16,4	x	23,9	16,6	x	24,1	22.12
.	22.13
.	22.21

2. Ergebnisse der Betriebe nach Wirtschaftszweigen

Noch: 2.3. Betriebe, Personen, Arbeitsstunden, Löhne, Gehälter, Umsatz – Veränd. zum Vorjahresmonat (in Prozent)

WZ 2003	Wirtschaftszweig Hauptgruppe	Betriebe	Tätige Personen		Geleistete Arbeits- stunden	Arbeits- stunden je tät. Person
			insgesamt	darunter Arbeiter		
22.22	Drucken anderer Druckerzeugnisse	-2,1	2,3	1,7	9,5	7,0
22.23	Druckweiterverarbeitung	-50,0
22.24	Druck- u. Mediovorstufe	-	17,9	-	-	-15,2
22.25	Erbringung v. sonst. druckbezogenen Dienstleistungen	-
22.31	Vervielfältigung v. bespielten Tonträgern	-
22	Verlagsgew., Druckgew., Vervielf. bespielter Tonträger usw.	-2,4	-3,0	-0,8	0,8	3,9
DE	Papier-, Verlags- u. Druckgewerbe	-0,7	-2,1	-1,2	2,9	5,1
23.20	Mineralölverarbeitung	-
23	Kokerei, Mineralölverarb., H. u. Verarb. v. Spalt-, Brutstoffen	-
DF	Kokerei, Mineralölverarb., H. u. Verarb. v. Spalt-, Brutstoffen	-
24.11	H. v. Industriegasen	-
24.12	H. v. Farbstoffen u. Pigmenten	-
24.13	H. v. sonst. anorganischen Grundstoffen u. Chemikalien	-
24.14	H. v. sonst. organischen Grundstoffen u. Chemikalien	-
24.15	H. v. Düngemitteln u. Stickstoffverbindungen	-
24.16	H. v. Kunststoffen in Primärformen	-11,1	-0,1	-0,9	5,7	5,9
24.20	H. v. Schädlingsbekämpfungs-, Pflanzenschutzmitteln usw.	-
24.30	H. v. Anstrichmitteln, Druckfarben u. Kitten	-9,1	-2,6	-2,2	-1,2	1,4
24.41	H. v. pharmazeutischen Grundstoffen	-50,0
24.42	H. v. pharmaz. Spezialitäten u. sonst. pharmaz. Erzeugnissen	8,3
24.51	H. v. Seifen, Wasch-, Reinigungs- u. Poliermitteln	-	1,2	4,1	12,2	10,9
24.52	H. v. Duftstoffen u. Körperpflegemitteln	-	3,2	1,1	8,3	5,0
24.61	H. v. pyrotechnischen Erzeugnissen	-
24.62	H. v. Klebstoffen u. Gelatine	-	-4,5	-1,6	-7,1	-2,7
24.63	H. v. etherischen Ölen	-
24.65	H. v. unbespielten Ton-, Bild- u. Datenträgern	x	x	x	x	x
24.66	H. v. sonst. chemischen Erzeugnissen, a. n. g.	11,1	28,7	27,3	34,8	4,7
24.70	H. v. Chemiefasern	-
24	H. v. chemischen Erzeugnissen	-1,2	2,9	6,0	7,6	4,6
DG	H. v. chemischen Erzeugnissen	-1,2	2,9	6,0	7,6	4,6
25.11	H. v. Bereifungen	-
25.12	Runderneuerung v. Bereifungen	-
25.13	H. v. sonst. Gummiwaren	-	2,2	1,4	15,7	13,2
25.21	H. v. Platten, Folien, Schläuchen u. Profilen a. Kunststoffen	-5,0	-1,2	-0,9	7,9	9,2
25.22	H. v. Verpackungsmitteln a. Kunststoffen	16,7	11,8	12,9	15,1	2,9
25.23	H. v. Baubedarfsartikeln a. Kunststoffen	-	0,6	2,5	7,6	6,9
25.24	H. v. sonst. Kunststoffwaren	1,9	6,3	5,9	13,0	6,4
25	H. v. Gummi- u. Kunststoffwaren	1,4	3,4	3,8	10,5	6,9
DH	H. v. Gummi- u. Kunststoffwaren	1,4	3,4	3,8	10,5	6,9
26.11	H. v. Flachglas	-
26.12	Veredlung u. Bearbeitung v. Flachglas	-	-6,7	-6,8	-2,9	4,1
26.13	H. v. Hohlglas	-	-1,0	-2,0	4,2	5,3
26.14	H. v. Glasfasern u. Waren daraus	-	-11,3	-16,2	-3,8	8,4

Monat Dezember 2004

Bruttolohnsumme		Bruttogehaltsumme		Gesamtumsatz			Umsatz aus eigenen Erzeugnissen			WZ 2003
insgesamt	je Arbeiter	insgesamt	je Angest.	insgesamt	darunter Ausland	je tätiger Person	zusammen	darunter Ausland	je tätiger Person	
2,7	1,0	7,1	3,0	4,3	.	1,9	4,2	.	1,8	22.22
.	22.23
-18,5	-18,5	11,9	-9,5	-7,6	x	-21,6	-6,0	x	-20,3	22.24
.	22.25
.	22.31
-4,8	-4,0	-4,2	0,7	10,2	.	13,6	10,8	.	14,2	22
-3,0	-1,8	-2,8	0,5	11,5	13,0	13,8	11,3	12,8	13,7	DE
.	23.20
.	23
.	DF
.	24.11
.	24.12
.	24.13
.	24.14
.	24.15
3,9	4,9	1,0	-0,1	32,7	53,2	32,9	36,9	53,6	37,1	24.16
.	24.20
1,7	4,0	11,0	14,7	-13,0	-6,1	-10,7	-13,4	-6,5	-11,1	24.30
.	24.41
.	24.42
4,8	0,7	-6,5	-3,8	13,8	.	12,5	13,8	.	12,5	24.51
-3,8	-4,9	5,6	-1,7	18,5	.	14,8	15,8	.	12,2	24.52
.	24.61
58,0	60,5	1,7	11,4	24.62
.	24.63
x	x	x	x	x	x	x	x	x	x	24.65
30,1	2,2	27,8	-3,4	66,0	68,5	28,9	67,3	69,0	30,0	24.66
.	24.70
8,4	2,3	-3,9	-2,6	9,8	34,3	6,7	18,6	38,6	15,3	24
8,4	2,3	-3,9	-2,6	9,8	34,3	6,7	18,6	38,6	15,3	DG
.	25.11
.	25.12
13,9	12,3	-	-4,4	-21,1	.	-22,8	-26,8	.	-28,4	25.13
-9,0	-8,1	4,4	6,3	-0,9	-6,9	0,3	-4,8	-9,4	-3,7	25.21
3,0	-8,8	-4,1	-11,3	28,9	.	15,3	30,0	.	16,2	25.22
3,6	1,1	-1,7	1,7	-1,1	-33,3	-1,7	-1,0	-33,2	-1,6	25.23
10,7	4,5	13,4	5,3	13,3	25,0	6,6	14,4	30,1	7,7	25.24
5,9	2,0	4,3	2,5	3,2	-4,6	-0,2	3,4	-5,3	0,1	25
5,9	2,0	4,3	2,5	3,2	-4,6	-0,2	3,4	-5,3	0,1	DH
.	26.11
-6,3	0,5	-9,6	-3,4	4,3	79,1	11,8	5,0	79,4	12,6	26.12
-1,9	0,1	-0,9	-3,1	-3,6	25,3	-2,6	-3,6	25,3	-2,6	26.13
-10,8	6,4	-10,0	-10,4	26.14

2. Ergebnisse der Betriebe nach Wirtschaftszweigen

Noch: 2.3. Betriebe, Personen, Arbeitsstunden, Löhne, Gehälter, Umsatz – Veränd. zum Vorjahresmonat (in Prozent)

WZ 2003	Wirtschaftszweig Hauptgruppe	Betriebe	Tätige Personen		Geleistete Arbeits- stunden	Arbeits- stunden je tät. Person
			insgesamt	darunter Arbeiter		
26.15	H., Veredl., Bearb. v. sonst. Glas einschl. techn. Glaswaren	-
26.21	H. v. keramischen Haushaltswaren u. Ziergegenständen	-
26.22	H. v. Sanitärkeramik	-
26.23	H. v. keramischen Isolatoren u. Isolierteilen	-
26.25	H. v. keramischen Erzeugnissen, a. n. g.	-
26.26	H. v. feuerfesten keramischen Werkstoffen u. Waren	-	-0,7	0,3	13,2	14,0
26.30	H. v. keramischen Wand- u. Bodenfliesen u. -platten	-
26.40	H. v. Ziegeln u. sonst. Baukeramik	-9,1	-7,8	-7,4	-25,9	-19,6
26.61	H. v. Erzeugn. a. Beton, Zement u. Kalksandstein f. d. Bau	-3,8	2,4	2,6	5,2	2,7
26.62	H. v. Gipserzeugnissen f. d. Bau	-
26.63	H. v. Frischbeton (Transportbeton)	6,9	-15,2	-17,5	-13,2	2,4
26.64	H. v. Mörtel u. anderem Beton (Trockenbeton)	-	1,8	6,6	1,9	0,1
26.65	H. v. Faserzementwaren	-
26.66	H. v. Erzeugnissen a. Beton, Zement u. Gips, a. n. g.	-
26.70	Be- u. Verarbeitung v. Natur- u. Naturwerksteinen, a. n. g.	12,5
26.81	H. v. Mühl-, Mahl-, Schleif-, Wetz-, Poliersteinen, Schleifstoffen	-
26.82	H. v. sonst. Erzeugn. a. nicht metallischen Mineralien, a. n. g.	242,9
26	Glasgewerbe, H. v. Keramik, Verarb. v. Steinen u. Erden	8,9	-2,1	-2,7	2,9	5,2
DI	Glasgewerbe, H. v. Keramik, Verarb. v. Steinen u. Erden	8,9	-2,1	-2,7	2,9	5,2
27.10	Erzeugung v. Roheisen, Stahl u. Ferrolegierungen	-	0,5	0,1	8,7	8,1
27.21	H. v. Rohren, Rohrform-, Rohrverschlussstücken a. Gusseisen	-
27.22	H. v. Stahlrohren, Rohrformstücken usw. a. Stahl	-28,6
27.31	H. v. Blankstahl	-
27.32	H. v. Kaltband mit einer Breite v. weniger als 600 mm	-
27.33	H. v. Kaltprofilen	-
27.41	Erzeugung u. erste Bearbeitung v. Edelmetallen	-
27.42	Erzeugung u. erste Bearbeitung v. Aluminium	-
27.43	Erzeugung u. erste Bearbeitung v. Blei, Zink u. Zinn	-	10,1	12,3	9,1	-0,9
27.44	Erzeugung u. erste Bearbeitung v. Kupfer	-
27.45	Erzeugung u. erste Bearbeitung v. sonst. NE-Metallen	-
27.51	Eisengießereien	-	4,9	6,0	15,3	9,9
27.52	Stahlgießereien	25,0
27.53	Leichtmetallgießereien	-7,7	0,4	-	-1,6	-2,0
27.54	Buntmetallgießereien	-
27	Metallerzeugung u. -bearbeitung	-3,2	2,0	2,6	9,7	7,6
28.11	H. v. Metallkonstruktionen	2,4	-1,9	-0,9	5,5	7,6
28.12	H. v. Ausbauelementen a. Metall	29,4	2,5	5,3	8,0	5,4
28.21	H. v. Metallbehältern m. Fassungsvermögen v. mehr a. 300 l	-
28.22	H. v. Heizkörpern u. -kesseln f. Zentralheizungen	-
28.30	H. v. Dampfkesseln (oh. Zentralheizungskessel)	15,0	3,1	6,7	5,5	2,3
28.40	H. v. Schmiede-, Press-, Zieh- u. Stanzteilen usw.	12,1	16,7	14,8	22,1	4,7
28.51	Oberflächenveredlung u. Wärmebehandlung	10,2	14,7	14,6	15,4	0,5
28.52	Mechanik, a. n. g.	5,1	10,0	10,4	18,7	7,9
28.62	H. v. Werkzeugen	-6,7	1,2	2,7	12,6	11,2
28.63	H. v. Schlössern u. Beschlügen a. unedl. Metallen	-	0,4	-0,6	4,1	3,7
28.71	H. v. Metallbehältern m. Fassungsverm. v. 300 l oder weniger	100,0
28.72	H. v. Verpackungen u. Verschlüssen a. Eisen, Stahl, NE-Metall	-
28.73	H. v. Drahtwaren	11,1	4,0	4,3	3,1	-0,9

Monat Dezember 2004

Bruttolohnsumme		Bruttogehaltsumme		Gesamtumsatz			Umsatz aus eigenen Erzeugnissen			WZ 2003
insgesamt	je Arbeiter	insgesamt	je Angest.	insgesamt	darunter Ausland	je tätiger Person	zusammen	darunter Ausland	je tätiger Person	
.	26.15
.	26.21
.	26.22
.	26.23
.	26.25
6,6	6,2	19,3	23,6	76,0	93,9	77,3	79,6	93,4	80,9	26.26
.	26.30
-8,6	-1,3	0,6	11,2	11,3	.	20,7	5,7	.	14,7	26.40
-2,9	-5,4	-22,6	-23,9	18,0	.	15,3	6,0	.	3,6	26.61
.	26.62
-19,5	-2,4	-9,3	0,5	-26,1	x	-12,8	-24,0	x	-10,4	26.63
4,9	-1,6	-5,4	-4,4	-1,0	.	-2,7	-7,2	.	-8,8	26.64
.	26.65
.	26.66
.	26.70
.	26.81
.	26.82
-3,6	-1,0	-4,3	-3,6	8,5	29,1	10,9	5,0	29,4	7,3	26
-3,6	-1,0	-4,3	-3,6	8,5	29,1	10,9	5,0	29,4	7,3	DI
-0,7	-0,8	1,6	-0,9	68,6	.	67,7	68,6	.	67,7	27.10
.	27.21
.	27.22
.	27.31
.	27.32
.	27.33
.	27.41
.	27.42
13,8	1,4	28,5	28,5	19,3	.	8,3	27,5	.	15,9	27.43
.	27.44
.	27.45
18,6	11,9	-5,3	-4,6	42,2	45,1	35,6	40,7	41,9	34,1	27.51
.	27.52
-7,7	-7,7	-2,1	-4,1	8,4	93,0	7,9	13,0	86,9	12,5	27.53
.	27.54
6,9	4,1	-3,0	-2,1	40,8	42,4	38,1	42,2	41,2	39,4	27
3,5	4,5	1,6	6,0	32,6	.	35,1	31,9	.	34,4	28.11
9,8	4,2	-	5,0	26,6	.	23,6	28,4	.	25,3	28.12
.	28.21
.	28.22
5,3	-1,3	-21,3	-15,6	-13,2	-63,9	-15,8	-13,5	-63,9	-16,1	28.30
20,4	4,9	23,2	-1,4	22,3	76,5	4,8	21,4	76,5	4,0	28.40
10,0	-4,1	18,4	2,6	10,6	36,3	-3,6	9,0	34,4	-5,1	28.51
10,1	-0,3	9,0	0,3	4,7	-0,9	-4,8	14,7	23,7	4,3	28.52
4,3	1,6	-1,6	1,0	55,7	.	53,8	56,2	.	54,3	28.62
20,5	21,3	22,7	17,5	13,5	.	13,1	14,4	.	13,9	28.63
.	28.71
.	28.72
9,4	4,9	3,7	1,3	93,1	.	85,7	98,7	.	91,0	28.73

2. Ergebnisse der Betriebe nach Wirtschaftszweigen

Noch: 2.3. Betriebe, Personen, Arbeitsstunden, Löhne, Gehälter, Umsatz – Veränd. zum Vorjahresmonat (in Prozent)

WZ 2003	Wirtschaftszweig Hauptgruppe	Betriebe	Tätige Personen		Geleistete Arbeits- stunden	Arbeits- stunden je tät. Person
			insgesamt	darunter Arbeiter		
28.74	H. v. Schrauben, Nieten, Ketten u. Federn	-	8,0	7,0	12,6	4,2
28.75	H. v. sonst. Metallwaren, a. n. g.	9,1	8,3	8,2	11,8	3,2
28	H. v. Metallerzeugnissen	6,2	4,7	5,2	11,6	6,5
DJ	Metallerzeugung u. -bearbeitung, H. v. Metallerzeugnissen	5,0	4,1	4,6	11,2	6,8
29.11	H. v. Verbrennungsmotoren, Turbinen (oh. f. Luft-, Straßenfzg.)	-
29.12	H. v. Pumpen u. Kompressoren	4,5	3,9	4,3	10,0	5,9
29.13	H. v. Armaturen	9,1
29.14	H. v. Lagern, Getrieben, Zahnrädern u. Antriebselementen	5,0	1,3	-0,7	7,1	5,7
29.21	H. v. Öfen u. Brennern	-10,0	-14,4	-17,5	-9,4	5,9
29.22	H. v. Hebezeugen u. Fördermitteln	7,5	1,3	5,5	12,8	11,4
29.23	H. v. Kälte- u. Lufttechn. Erzeugnissen, nicht f. d. Haushalt	-	-7,3	-8,1	8,9	17,5
29.24	H. v. sonst. nicht wirtschaftszweigspez. Maschinen, a. n. g.	3,2	-2,1	1,4	7,0	9,3
29.31	H. v. land- u. forstwirtschaftlichen Zugmaschinen	-
29.32	H. v. sonst. land- u. forstwirtschaftlichen Maschinen	14,3
29.41	H. v. handgeführten kraftbetriebenen Werkzeugen	-	5,2	5,9	16,9	11,1
29.42	H. v. Werkzeugmaschinen f. d. Metallbearbeitung	2,4	-2,6	-4,5	3,5	6,3
29.43	H. v. Werkzeugmaschinen, a. n. g.	-5,3	-1,4	-0,8	4,6	6,1
29.51	H. v. Masch. f. d. Metallerzeugung, v. Walzwerkseinricht. usw.	-25,0	-21,3	-22,5	-16,7	5,9
29.52	H. v. Bergwerks-, Bau- u. Baustoffmaschinen	8,3	16,1	11,9	20,7	4,0
29.53	H. v. Masch. f. d. Ernährungsgewerbe u. d. Tabakverarbeitung	-6,7	-7,0	-4,9	-	7,5
29.54	H. v. Masch. f. d. Textil-, Bekleidungs- u. Ledergewerbe	7,1	-2,7	-3,6	4,3	7,2
29.55	H. v. Masch. f. d. Papiergewerbe	25,0	14,8	20,9	17,2	2,1
29.56	H. v. Masch. f. bestimmte Wirtschaftszweige, a. n. g.	8,3	3,4	4,8	11,2	7,6
29.71	H. v. elektrischen Haushaltsgeräten	-20,0	2,4	4,3	10,7	8,2
29.72	H. v. nichtelektr. Heiz-, Koch-, Heißwasser-, Heißluftger. a. n. g.	-11,1	-5,9	-7,5	-18,0	-12,9
29	Maschinenbau	4,0	0,9	1,6	8,7	7,7
DK	Maschinenbau	4,0	0,9	1,6	8,7	7,7
30.02	H. v. Datenverarbeitungsgeräten u. -einrichtungen	-	3,7	3,1	-3,9	-7,3
30	H. v. Büromaschinen, DV-Geräten u. -Einrichtungen	-	3,7	3,1	-3,9	-7,3
31.10	H. v. Elektromotoren, Generatoren u. Transformatoren	-3,7	0,0	-1,4	8,5	8,5
31.20	H. v. Elektrizitätsverteilungs- u. -schalteinrichtungen	5,0	-3,7	3,9	-1,6	2,2
31.30	H. v. isolierten Elektrokabeln, -leitungen u. -drähten	25,0
31.40	H. v. Akkumulatoren u. Batterien	-
31.50	H. v. elektrischen Lampen u. Leuchten	-5,6	-0,4	0,2	4,0	4,4
31.61	H. v. elektr. Ausrüstungen f. Motoren u. Fahrzeuge, a. n. g.	-14,3	-21,0	-23,0	-16,9	5,1
31.62	H. v. sonst. elektrischen Ausrüstungen, a. n. g.	7,1	42,5	29,1	52,3	6,9
31	H. v. Geräten der Elektrizitätserzeugung, -verteilung u. Ä.	3,2	-0,6	1,0	4,5	5,2
32.10	H. v. elektronischen Bauelementen	20,0	8,1	-1,2	8,6	0,5
32.20	H. v. Geräten u. Einrichtungen d. Telekommunikationstechnik	-	23,4	13,7	34,7	9,2
32.30	H. v. Rundfunkgeräten sowie phono- u. videotechn. Geräten	-9,1	3,4	6,8	8,8	5,2
32	Rundfunk- u. Nachrichtentechnik	6,6	10,6	1,8	13,1	2,3
33.10	H. v. medizinischen Geräten u. orthopädischen Erzeugnissen	19,0	3,5	8,9	1,2	-2,2
33.20	H. v. Mess-, Kontroll-, Navigations- u. ä. Instrumenten usw.	2,7	5,3	4,6	12,6	6,9
33.30	H. v. industriellen Prozesssteuerungseinrichtungen	14,3	3,5	1,5	11,5	7,7

Monat Dezember 2004

Bruttolohnsumme		Bruttogehaltsumme		Gesamtumsatz			Umsatz aus eigenen Erzeugnissen			WZ 2003
insgesamt	je Arbeiter	insgesamt	je Angest.	insgesamt	darunter Ausland	je tätiger Person	zusammen	darunter Ausland	je tätiger Person	
11,7	4,4	26,5	13,8	14,8	8,2	6,3	13,8	7,4	5,4	28.74
7,1	-1,0	9,6	0,8	15,2	53,6	6,4	17,1	53,5	8,1	28.75
8,0	2,7	5,0	1,8	21,2	19,7	15,8	20,9	20,6	15,4	28
7,7	3,0	3,0	0,6	27,2	31,0	22,2	27,4	31,4	22,4	DJ
.	29.11
7,6	3,1	11,8	8,6	4,6	-1,3	0,6	4,8	-1,0	0,8	29.12
.	29.13
0,1	0,8	7,0	-0,6	19,6	-1,9	18,1	20,0	-1,7	18,5	29.14
-25,5	-9,6	-1,7	6,4	14,9	.	34,2	20,9	.	41,3	29.21
2,6	-2,7	-3,6	2,6	-31,1	.	-32,0	-32,8	.	-33,7	29.22
-2,0	6,6	1,9	8,6	22,8	16,8	32,5	24,6	14,4	34,5	29.23
3,5	2,0	0,6	6,6	-0,4	.	1,7	-0,3	.	1,8	29.24
.	29.31
.	29.32
10,2	4,1	8,2	6,0	29.41
4,0	8,9	-0,4	-0,3	-2,1	-20,4	0,5	-1,7	-19,9	0,9	29.42
0,5	1,4	4,6	7,4	29.43
-26,0	-4,5	-21,7	-5,3	-38,6	.	-22,0	-40,7	.	-24,6	29.51
8,3	-3,2	25,7	0,0	22,3	.	5,3	22,2	.	5,3	29.52
-3,5	1,4	-11,1	-0,4	33,3	33,6	43,3	31,3	33,6	41,1	29.53
8,5	12,6	-0,1	0,6	22,3	17,9	25,7	23,3	18,7	26,7	29.54
24,5	2,9	-13,6	-17,1	163,4	.	129,4	200,0	.	161,3	29.55
-3,3	-7,7	0,6	-0,7	-17,3	-34,6	-20,0	-19,8	-38,0	-22,4	29.56
2,9	-1,4	5,2	12,6	20,5	.	17,8	18,0	.	15,3	29.71
-4,7	3,0	35,6	35,6	-19,0	.	-13,9	-16,5	.	-11,3	29.72
1,3	-0,3	1,5	1,9	-5,2	-26,9	-6,0	-6,4	-29,1	-7,2	29
1,3	-0,3	1,5	1,9	-5,2	-26,9	-6,0	-6,4	-29,1	-7,2	DK
9,1	5,8	-1,4	-5,7	12,4	.	8,4	29,5	.	24,9	30.02
9,1	5,8	-1,4	-5,7	12,4	.	8,4	29,5	.	24,9	30
-3,6	-2,2	1,1	-2,9	-9,4	8,2	-9,3	-11,2	5,3	-11,1	31.10
0,3	-3,5	-22,6	-9,6	-12,1	0,5	-8,7	-11,9	3,1	-8,5	31.20
.	31.30
.	31.40
1,4	1,2	-2,0	-0,2	10,4	.	10,9	4,9	.	5,3	31.50
-31,6	-11,1	-13,2	-3,0	0,3	.	26,9	0,3	.	26,9	31.61
76,0	36,3	110,8	37,5	96,1	.	37,7	83,6	.	28,8	31.62
0,6	-0,4	-6,0	-2,2	3,6	4,7	4,3	1,0	2,1	1,7	31
-2,3	-1,1	1,8	-12,8	43,5	.	32,8	46,6	.	35,6	32.10
6,9	-6,0	46,5	11,1	18,4	.	-4,0	18,6	.	-3,8	32.20
4,2	-2,5	-9,0	-6,2	23,6	.	19,5	21,4	.	17,4	32.30
-0,8	-2,6	8,1	-9,1	40,4	.	27,0	42,9	.	29,2	32
3,6	-4,9	1,5	11,0	-7,2	30,6	-10,3	5,5	51,8	1,9	33.10
2,9	-1,6	10,2	4,0	5,6	-8,2	0,3	5,7	-8,5	0,4	33.20
0,4	-1,2	-2,9	-8,8	18,0	.	14,0	17,6	.	13,6	33.30

2. Ergebnisse der Betriebe nach Wirtschaftszweigen

Noch: 2.3. Betriebe, Personen, Arbeitsstunden, Löhne, Gehälter, Umsatz – Veränd. zum Vorjahresmonat (in Prozent)

WZ 2003	Wirtschaftszweig Hauptgruppe	Betriebe	Tätige Personen		Geleistete Arbeits- stunden	Arbeits- stunden je tät. Person
			insgesamt	darunter Arbeiter		
33.40	H. v. optischen u. fotografischen Geräten	-	-23,5	60,0	-25,0	-1,9
33.50	H. v. Uhren	-	9,0	10,6	58,2	45,1
33	Medizin-, Mess-, Steuer-, Regelungstechnik, Optik, H. v. Uhren	12,3	4,0	7,7	9,8	5,6
DL	H. v. Büromaschinen; Elektrotechnik, Feinmechanik, Optik	6,8	4,9	2,6	8,8	3,7
34.10	H. v. Kraftwagen u. Kraftwagenmotoren	16,7
34.20	H. v. Karosserien, Aufbauten u. Anhängern	16,7
34.30	H. v. Teilen u. Zubehör f. Kraftwagen u. Kraftwagenmotoren	11,1	5,0	3,1	2,8	-2,1
34	H. v. Kraftwagen u. Kraftwagenteilen	13,1	14,3	10,6	5,6	-7,6
35.11	Schiffbau (oh. Boots- u. Yachtbau)	-
35.12	Boots- u. Yachtbau	-
35.20	Bahnindustrie	10,0	-10,1	-11,1	1,3	12,7
35.30	Luft- u. Raumfahrzeugbau	-20,0
35.41	H. v. Krafträdern	-
35.42	H. v. Fahrrädern	-	-2,5	-0,7	-4,0	-1,6
35.43	H. v. Behindertenfahrzeugen	-
35	Sonstiger Fahrzeugbau	-	-8,1	-9,5	4,3	13,6
DM	Fahrzeugbau	10,2	9,3	6,6	5,4	-3,6
36.11	H. v. Sitzmöbeln	-	2,0	2,0	-9,5	-11,2
36.12	H. v. Büro- u. Ladenmöbeln	-5,3	-8,3	-10,5	-3,7	5,1
36.13	H. v. Küchenmöbeln	-20,0	-9,0	-11,8	-5,1	4,3
36.14	H. v. sonst. Möbeln	8,0	5,0	5,8	15,6	10,1
36.15	H. v. Matratzen	-	-2,1	-3,7	1,5	3,7
36.30	H. v. Musikinstrumenten	7,1	1,1	0,6	4,1	3,0
36.40	H. v. Sportgeräten	-
36.50	H. v. Spielwaren	-9,1	-7,2	-8,5	-3,8	3,6
36.62	H. v. Besen u. Bürsten	-	-7,0	-7,3	-5,6	1,5
36.63	H. v. Erzeugnissen, a. n. g.	-21,4	-12,7	-16,6	-7,7	5,8
36	H. v. Möbeln, Schmuck, Musikinstr., Sportgeräten, Spielw.	-3,3	-2,6	-3,3	-	2,6
37.10	Recycling v. metallischen Altmaterialien u. Reststoffen	-	3,9	1,5	28,6	23,8
37.20	Recycling v. nicht metallischen Altmaterialien u. Reststoffen	9,5	33,9	37,7	48,4	10,8
37	Recycling	7,7	29,9	33,1	45,4	11,9
DN	H. v. Möbeln, Schmuck, Musikinstr., Sportg., Spielw.; Recycl.	-1,4	0,5	-0,3	4,6	4,1
D	Verarbeitendes Gewerbe	6,1	3,2	2,8	7,9	4,6
Hauptgruppen:						
A+EN	Vorleistungsgüterproduzenten und Energie	4,1	3,4	3,0	9,4	5,7
B	Investitionsgüterproduzenten	6,3	4,3	3,8	8,0	3,6
GG	Gebrauchsgüterproduzenten	-2,4	-0,8	-0,8	3,4	4,3
VG	Verbrauchsgüterproduzenten	9,0	0,8	0,9	6,1	5,2
	Insgesamt	5,5	3,1	2,7	8,0	4,8

Monat Dezember 2004

Bruttolohnsumme		Bruttogehaltsumme		Gesamtumsatz			Umsatz aus eigenen Erzeugnissen			WZ 2003
insgesamt	je Arbeiter	insgesamt	je Angest.	insgesamt	darunter Ausland	je tätiger Person	zusammen	darunter Ausland	je tätiger Person	
57,5	-1,6	-72,5	-21,8	33.40
7,1	-3,2	6,3	-1,7	33.50
3,9	-3,5	1,6	2,6	-3,4	-7,7	-7,1	0,4	-6,9	-3,5	33
0,6	-1,9	3,3	-4,3	22,3	10,4	16,6	22,8	9,5	17,1	DL
.	34.10
.	34.20
7,7	4,4	13,4	0,7	2,6	25,6	-2,2	3,0	23,4	-1,9	34.30
15,6	4,5	41,6	7,3	-27,1	.	-36,2	-28,0	.	-37,0	34
.	35.11
.	35.12
-7,4	4,2	54,8	67,0	-57,3	.	-52,5	-57,8	.	-53,1	35.20
.	35.30
.	35.41
-18,3	-17,8	-15,6	-8,0	-16,3	.	-14,2	-15,8	.	-13,7	35.42
.	35.43
-7,8	1,9	44,3	51,3	-32,2	.	-26,2	-32,4	.	-26,4	35
11,0	4,2	42,6	18,5	-27,8	-53,2	-33,9	-28,6	-53,6	-34,7	DM
0,2	-1,7	11,8	9,4	-47,6	.	-48,7	-47,7	.	-48,7	36.11
-12,1	-1,8	-10,8	-7,6	28,5	-0,9	40,2	29,9	-1,6	41,7	36.12
-2,5	10,5	-25,0	-22,4	-2,7	.	6,9	-2,8	.	6,8	36.13
11,2	5,1	2,0	0,1	29,0	10,3	22,9	32,3	13,2	26,0	36.14
-4,7	-1,0	7,8	-4,6	-4,8	.	-2,8	-4,9	.	-2,8	36.15
4,9	4,2	5,8	1,4	18,4	30,2	17,1	15,1	27,9	13,8	36.30
.	36.40
0,2	9,5	-3,1	-2,1	36.50
-1,8	6,0	-4,4	1,1	-1,8	.	5,5	-2,4	.	4,9	36.62
-16,8	-0,1	-7,7	-6,2	-10,7	.	2,3	-12,7	.	0,0	36.63
-0,3	3,1	-3,3	-3,6	-8,2	.	-5,7	-9,0	.	-6,6	36
37,4	35,4	39,6	28,5	101,0	.	93,5	105,9	.	98,2	37.10
60,7	16,7	53,7	23,4	53,5	.	14,6	46,2	.	9,2	37.20
58,1	18,8	51,4	23,9	63,1	.	25,6	62,1	.	24,8	37
5,1	5,3	3,5	0,4	0,0	12,9	-0,5	-2,5	13,2	-2,9	DN
4,5	1,7	5,3	1,3	2,1	-18,2	-1,1	1,5	-19,5	-1,6	D
4,5	1,4	1,8	-2,5	20,8	18,5	16,8	22,0	19,0	17,9	A+EN
6,3	2,3	13,9	8,1	-13,1	-38,1	-16,7	-14,1	-39,7	-17,7	B
-0,6	0,2	-5,6	-4,7	-10,3	-3,8	-9,6	-11,1	-5,4	-10,3	GG
0,7	-0,1	-4,5	-5,2	8,8	21,9	7,9	9,1	28,2	8,3	VG
4,5	1,7	5,2	1,3	2,0	-18,1	-1,0	1,5	-19,5	-1,5	

3. Ergebnisse der Betriebe nach Hauptgruppen und Kreisen

3.1. Betriebe, Personen, Arbeitsstunden, Löhne, Gehälter und Umsatz

Kreis-Nr.	Kreis Regierungsbezirk	Betriebe	Tätige Personen		Geleistete Arbeits- stunden	Arbeits- stunden je tät. Person
			insgesamt	darunter Arbeiter		
					1 000	Std.
61	Chemnitz, Stadt	159	12 555	7 939	1 736	138
	Vorleistungsgüterproduzenten und Energie	60	4 103	2 884	543	132
	Investitionsgüterproduzenten	68	6 115	3 913	842	138
	Gebrauchsgüterproduzenten	1
	Verbrauchsgüterproduzenten	30
66	Plauen, Stadt	55	4 974	3 397	657	132
	Vorleistungsgüterproduzenten und Energie	17	1 374	955	198	144
	Investitionsgüterproduzenten	12	2 224	1 467	268	121
	Gebrauchsgüterproduzenten	2
	Verbrauchsgüterproduzenten	24
67	Zwickau, Stadt	60	12 112	10 032	1 427	118
	Vorleistungsgüterproduzenten und Energie	20	1 198	861	147	123
	Investitionsgüterproduzenten	29	9 886	8 433	1 153	117
	Gebrauchsgüterproduzenten	1
	Verbrauchsgüterproduzenten	10
71	Annaberg	97	6 552	5 211	821	125
	Vorleistungsgüterproduzenten und Energie	52	3 644	3 002	442	121
	Investitionsgüterproduzenten	21	1 601	1 192	197	123
	Gebrauchsgüterproduzenten	5	220	171	39	177
	Verbrauchsgüterproduzenten	19	1 087	846	143	132
73	Chemnitzer Land	105	9 615	7 046	1 271	132
	Vorleistungsgüterproduzenten und Energie	39	3 158	2 420	387	123
	Investitionsgüterproduzenten	43	4 901	3 541	675	138
	Gebrauchsgüterproduzenten	1
	Verbrauchsgüterproduzenten	22
77	Freiberg	144	9 679	7 356	1 307	135
	Vorleistungsgüterproduzenten und Energie	72	5 882	4 491	797	135
	Investitionsgüterproduzenten	31	1 445	1 024	185	128
	Gebrauchsgüterproduzenten	14	660	466	83	126
	Verbrauchsgüterproduzenten	27	1 692	1 375	242	143
78	Vogtlandkreis	185	12 834	9 833	1 664	130
	Vorleistungsgüterproduzenten und Energie	59	3 283	2 618	420	128
	Investitionsgüterproduzenten	46	4 081	2 923	522	128
	Gebrauchsgüterproduzenten	18	1 503	1 278	190	126
	Verbrauchsgüterproduzenten	62	3 967	3 014	533	134
81	Mittlerer Erzgebirgskreis	99	5 813	4 500	711	122
	Vorleistungsgüterproduzenten und Energie	50	3 389	2 666	409	121
	Investitionsgüterproduzenten	19	1 044	829	109	104
	Gebrauchsgüterproduzenten	5	319	214	48	150
	Verbrauchsgüterproduzenten	25	1 061	791	145	137

Monat Dezember 2004

Bruttolohnsumme		Bruttogehaltsumme		Gesamtumsatz			Umsatz aus eigenen Erzeugnissen			Kreis- Nr.
insgesamt	je Arbeiter	insgesamt	je Angest.	insgesamt	darunter Ausland	je tätiger Person	zusammen	darunter Ausland	je tätiger Person	
1 000 €	€	1 000 €	€	1 000 €		€	1 000 €		€	
17 297	2 179	14 455	3 131	197 938	52 913	15 766	189 076	51 816	15 060	61
6 155	2 134	4 083	3 349	40 508	7 134	9 873	36 022	6 799	8 779	
9 247	2 363	7 183	3 262	127 732	44 629	20 888	125 909	43 878	20 590	
.	
.	
6 235	1 835	4 897	3 105	76 057	43 076	15 291	71 223	40 475	14 319	66
1 751	1 834	1 161	2 771	16 734	7 857	12 179	13 354	5 257	9 719	
3 066	2 090	2 752	3 635	42 284	33 131	19 013	41 848	33 131	18 817	
.	
.	
31 988	3 189	7 903	3 800	215 307	71 339	17 776	209 719	71 043	17 315	67
2 028	2 355	1 167	3 463	16 347	4 137	13 645	14 893	4 058	12 432	
28 757	3 410	5 928	4 080	185 034	67 100	18 717	180 945	66 882	18 303	
.	
.	
8 396	1 611	3 523	2 627	56 859	16 311	8 678	51 707	15 278	7 892	71
4 920	1 639	1 608	2 505	25 762	7 831	7 070	25 160	7 697	6 905	
2 152	1 805	1 340	3 276	22 418	6 898	14 002	18 298	6 001	11 429	
249	1 456	117	2 388	1 808	722	8 218	1 764	721	8 018	
1 075	1 271	457	1 896	6 871	860	6 321	6 485	860	5 966	
12 362	1 754	6 989	2 721	105 018	26 073	10 922	99 673	25 072	10 366	73
3 780	1 562	1 846	2 501	19 651	6 224	6 223	18 325	5 375	5 803	
6 827	1 928	4 274	3 143	74 604	19 095	15 222	73 552	18 969	15 008	
.	
.	
12 280	1 669	6 529	2 811	111 691	30 960	11 540	106 722	30 581	11 026	77
8 145	1 814	4 250	3 055	70 255	27 925	11 944	66 643	27 585	11 330	
1 755	1 714	1 205	2 862	18 132	2 176	12 548	17 638	2 141	12 206	
659	1 414	470	2 423	4 514	228	6 839	4 464	224	6 764	
1 720	1 251	604	1 905	18 790	631	11 105	17 977	631	10 625	
15 442	1 570	7 617	2 538	138 137	25 275	10 763	131 931	23 225	10 280	78
4 044	1 545	1 773	2 666	23 151	4 433	7 052	22 935	4 431	6 986	
5 402	1 848	3 274	2 827	65 685	8 212	16 095	63 000	7 174	15 437	
1 959	1 533	527	2 342	11 626	2 808	7 735	9 535	1 814	6 344	
4 037	1 339	2 042	2 143	37 675	9 822	9 497	36 460	9 806	9 191	
6 188	1 375	2 682	2 043	38 226	6 739	6 576	35 455	6 492	6 099	81
3 825	1 435	1 654	2 288	22 231	5 612	6 560	20 459	5 389	6 037	
1 265	1 526	456	2 121	5 539	577	5 306	5 021	553	4 809	
311	1 453	207	1 971	1 228	368	3 850	1 228	368	3 850	
786	994	364	1 348	9 229	181	8 698	8 747	181	8 244	

3. Ergebnisse der Betriebe nach Hauptgruppen und Kreisen

Noch: 3.1. Betriebe, Personen, Arbeitsstunden, Löhne, Gehälter und Umsatz

Kreis-Nr.	Kreis Regierungsbezirk	Betriebe	Tätige Personen		Geleistete	Arbeits-
			insgesamt	darunter Arbeiter	Arbeits- stunden	stunden je tät. Person
82	Mittweida	134	8 498	6 237	1 089	128
	Vorleistungsgüterproduzenten und Energie	69	4 132	3 054	487	118
	Investitionsgüterproduzenten	33	2 418	1 704	345	143
	Gebrauchsgüterproduzenten	9	480	350	56	117
	Verbrauchsgüterproduzenten	23	1 468	1 129	201	137
88	Stollberg	90	5 658	4 098	719	127
	Vorleistungsgüterproduzenten und Energie	44	3 170	2 475	398	126
	Investitionsgüterproduzenten	27	1 530	999	195	127
	Gebrauchsgüterproduzenten	3	118	86	14	119
	Verbrauchsgüterproduzenten	16	840	538	112	133
91	Aue-Schwarzenberg	108	8 443	6 433	1 103	131
	Vorleistungsgüterproduzenten und Energie	48	4 446	3 407	576	130
	Investitionsgüterproduzenten	34	2 792	2 122	371	133
	Gebrauchsgüterproduzenten	5	221	169	24	109
	Verbrauchsgüterproduzenten	21	984	735	132	134
93	Zwickauer Land	70	4 367	3 467	561	128
	Vorleistungsgüterproduzenten und Energie	30	1 490	1 189	193	130
	Investitionsgüterproduzenten	27	2 308	1 805	286	124
	Gebrauchsgüterproduzenten	1
	Verbrauchsgüterproduzenten	12
	Regierungsbezirk Chemnitz	1 306	101 100	75 549	13 065	129
	Vorleistungsgüterproduzenten und Energie	560	39 269	30 022	4 996	127
	Investitionsgüterproduzenten	390	40 345	29 952	5 149	128
	Gebrauchsgüterproduzenten	65	4 042	3 165	503	124
	Verbrauchsgüterproduzenten	291	17 444	12 410	2 417	139

Monat Dezember 2004

Bruttolohnsumme		Bruttogehaltsumme		Gesamtumsatz			Umsatz aus eigenen Erzeugnissen			Kreis- Nr.
insgesamt	je Arbeiter	insgesamt	je Angest.	insgesamt	darunter Ausland	je tätiger Person	zusammen	darunter Ausland	je tätiger Person	
1 000 €	€	1 000 €	€	1 000 €		€	1 000 €		€	
10 533	1 689	6 142	2 716	86 688	18 203	10 201	82 522	17 985	9 711	82
5 433	1 779	3 131	2 904	45 315	9 455	10 967	43 018	9 296	10 411	
3 309	1 942	2 061	2 887	28 490	8 013	11 782	27 075	7 953	11 197	
505	1 443	326	2 508	3 678	481	7 663	3 596	481	7 492	
1 285	1 138	623	1 838	9 205	254	6 270	8 834	254	6 018	
6 449	1 574	3 950	2 532	45 536	6 869	8 048	43 277	6 663	7 649	88
3 885	1 570	1 832	2 636	28 604	5 274	9 023	27 507	5 169	8 677	
1 726	1 728	1 598	3 009	11 552	1 284	7 550	10 835	1 196	7 082	
99	1 151	58	1 813	588	-	4 983	588	-	4 983	
738	1 372	462	1 530	4 792	312	5 705	4 346	298	5 174	
10 924	1 698	5 535	2 754	73 700	13 189	8 729	62 576	10 524	7 412	91
6 397	1 878	3 381	3 254	46 964	8 874	10 563	37 919	6 648	8 529	
3 498	1 648	1 674	2 499	18 598	3 011	6 661	17 672	2 866	6 330	
174	1 030	119	2 288	1 641	736	7 425	1 606	736	7 267	
854	1 162	361	1 450	6 497	568	6 603	5 378	274	5 465	
6 234	1 798	2 631	2 923	44 115	8 624	10 102	43 324	8 624	9 921	93
1 800	1 514	823	2 734	13 379	3 021	8 979	13 027	3 021	8 743	
3 830	2 122	1 605	3 191	26 377	5 567	11 429	26 010	5 567	11 269	
.	
.	
144 326	1 910	72 851	2 851	1 189 273	319 572	11 763	1 127 206	307 778	11 149	
52 162	1 737	26 709	2 888	368 901	97 776	9 394	339 263	90 725	8 639	
70 835	2 365	33 349	3 209	626 444	199 695	15 527	607 803	196 312	15 065	
4 623	1 461	2 105	2 400	32 789	5 402	8 112	30 448	4 398	7 533	
16 705	1 346	10 688	2 123	161 140	16 699	9 238	149 692	16 343	8 581	

3. Ergebnisse der Betriebe nach Hauptgruppen und Kreisen

Noch: 3.1. Betriebe, Personen, Arbeitsstunden, Löhne, Gehälter und Umsatz

Kreis-Nr.	Kreis Regierungsbezirk	Betriebe	Tätige Personen		Geleistete Arbeits- stunden	Arbeits- stunden je tät. Person
			insgesamt	darunter Arbeiter		
					1 000	Std.
62	Dresden, Stadt	240	25 775	12 659	3 421	133
	Vorleistungsgüterproduzenten und Energie	78	12 618	5 813	1 630	129
	Investitionsgüterproduzenten	105	8 168	4 420	1 107	136
	Gebrauchsgüterproduzenten	7	320	186	41	128
	Verbrauchsgüterproduzenten	50	4 669	2 240	643	138
63	Görlitz, Stadt	24	2 845	1 901	377	133
	Vorleistungsgüterproduzenten und Energie	5
	Investitionsgüterproduzenten	10
	Gebrauchsgüterproduzenten	1
	Verbrauchsgüterproduzenten	8	311	194	38	122
64	Hoyerswerda, Stadt	14	588	423	80	136
	Vorleistungsgüterproduzenten und Energie	5
	Investitionsgüterproduzenten	6
	Verbrauchsgüterproduzenten	3	210	126	31	148
72	Bautzen	123	8 674	6 288	1 137	131
	Vorleistungsgüterproduzenten und Energie	49	2 982	2 349	373	125
	Investitionsgüterproduzenten	36	3 350	2 312	442	132
	Gebrauchsgüterproduzenten	8	695	535	86	124
	Verbrauchsgüterproduzenten	30	1 647	1 092	236	143
80	Meißen	108	9 610	6 751	1 188	124
	Vorleistungsgüterproduzenten und Energie	57	4 817	3 452	570	118
	Investitionsgüterproduzenten	34	3 746	2 573	475	127
	Gebrauchsgüterproduzenten	2
	Verbrauchsgüterproduzenten	15
84	Niederschlesischer Oberlausitzkreis	56	4 436	3 186	528	119
	Vorleistungsgüterproduzenten und Energie	29	2 654	1 884	309	116
	Investitionsgüterproduzenten	15	998	722	105	105
	Gebrauchsgüterproduzenten	2
	Verbrauchsgüterproduzenten	10
85	Riesa-Großenhain	80	7 326	5 419	1 008	138
	Vorleistungsgüterproduzenten und Energie	40	5 200	3 840	685	132
	Investitionsgüterproduzenten	24	1 194	831	191	160
	Gebrauchsgüterproduzenten	1
	Verbrauchsgüterproduzenten	15
86	Löbau-Zittau	100	6 513	4 707	849	130
	Vorleistungsgüterproduzenten und Energie	42	2 259	1 703	291	129
	Investitionsgüterproduzenten	22	1 626	1 038	222	137
	Gebrauchsgüterproduzenten	6	551	399	75	136
	Verbrauchsgüterproduzenten	30	2 077	1 567	261	126

Monat Dezember 2004

Bruttolohnsumme		Bruttogehaltsumme		Gesamtumsatz			Umsatz aus eigenen Erzeugnissen			Kreis- Nr.
insgesamt	je Arbeiter	insgesamt	je Angest.	insgesamt	darunter Ausland	je tätiger Person	zusammen	darunter Ausland	je tätiger Person	
1 000 €	€	1 000 €	€	1 000 €		€	1 000 €		€	
30 122	2 379	50 381	3 841	658 084	183 247	25 532	611 398	181 291	23 721	62
15 466	2 661	28 397	4 173	296 476	114 138	23 496	260 571	113 323	20 651	
9 729	2 201	13 926	3 716	202 180	55 351	24 753	197 692	54 430	24 203	
294	1 581	376	2 806	4 106	755	12 831	3 609	755	11 278	
4 632	2 068	7 683	3 163	155 322	13 003	33 267	149 527	12 783	32 025	
4 258	2 240	4 899	5 190	15 521	6 800	5 456	14 164	6 729	4 979	63
.	
256	1 320	206	1 761	3 611	1 159	11 611	3 438	1 159	11 055	
781	1 846	359	2 176	5 627	530	9 570	5 564	530	9 463	64
.	
213	1 690	101	1 202	1 895	-	9 024	1 872	-	8 914	
11 772	1 872	10 760	4 510	119 529	17 610	13 780	113 876	16 923	13 128	72
3 825	1 628	1 502	2 373	28 039	5 407	9 403	25 305	5 353	8 486	
5 506	2 381	7 754	7 470	53 366	8 691	15 930	50 800	8 106	15 164	
921	1 721	385	2 406	7 593	1 474	10 925	7 593	1 474	10 925	
1 519	1 391	1 119	2 016	30 530	2 038	18 537	30 178	1 989	18 323	
13 640	2 020	9 140	3 197	149 409	81 745	15 547	133 617	71 136	13 904	80
6 285	1 821	3 922	2 873	36 740	7 715	7 627	34 078	7 078	7 075	
6 228	2 421	4 494	3 831	102 556	73 814	27 377	89 644	63 842	23 931	
.	
6 245	1 960	3 570	2 856	53 146	5 263	11 981	48 778	5 120	10 996	84
4 001	2 124	2 338	3 036	25 669	3 479	9 672	23 929	3 339	9 016	
1 404	1 945	949	3 438	12 668	1 460	12 693	11 547	1 460	11 570	
.	
9 995	1 844	5 694	2 986	143 612	38 014	19 603	136 677	37 144	18 656	85
7 602	1 980	4 319	3 176	113 650	34 111	21 856	111 407	33 394	21 424	
1 450	1 745	973	2 680	13 320	2 846	11 156	10 694	2 694	8 956	
.	
6 893	1 464	4 106	2 274	60 359	15 673	9 267	59 218	15 618	9 092	86
2 409	1 415	1 367	2 459	17 144	3 018	7 589	16 792	2 967	7 433	
1 524	1 468	1 355	2 304	18 044	10 404	11 097	17 964	10 404	11 048	
675	1 692	394	2 592	4 997	1 152	9 069	4 709	1 152	8 546	
2 285	1 458	990	1 941	20 175	1 100	9 714	19 753	1 095	9 510	

3. Ergebnisse der Betriebe nach Hauptgruppen und Kreisen

Noch: 3.1. Betriebe, Personen, Arbeitsstunden, Löhne, Gehälter und Umsatz

Kreis- Nr.	Kreis Regierungsbezirk	Betriebe	Tätige Personen		Geleistete	Arbeits-
			insgesamt	darunter Arbeiter	Arbeits- stunden	stunden je tät. Person
87	Sächsische Schweiz	85	5 635	4 139	700	124
	Vorleistungsgüterproduzenten und Energie	47	3 018	2 297	363	120
	Investitionsgüterproduzenten	24	1 698	1 230	201	118
	Gebrauchsgüterproduzenten	2
	Verbrauchsgüterproduzenten	12
90	Weißeritzkreis	78	5 675	4 003	690	122
	Vorleistungsgüterproduzenten und Energie	32	2 822	2 247	317	112
	Investitionsgüterproduzenten	25	1 044	767	132	126
	Gebrauchsgüterproduzenten	9	1 155	623	149	129
	Verbrauchsgüterproduzenten	12	654	366	91	139
92	Kamenz	153	10 863	7 360	1 394	128
	Vorleistungsgüterproduzenten und Energie	73	4 004	2 965	506	126
	Investitionsgüterproduzenten	37	3 051	1 998	373	122
	Gebrauchsgüterproduzenten	4	372	300	51	137
	Verbrauchsgüterproduzenten	39	3 436	2 097	464	135
	Regierungsbezirk Dresden	1 061	87 940	56 836	11 372	129
	Vorleistungsgüterproduzenten und Energie	457	40 902	26 948	5 102	125
	Investitionsgüterproduzenten	338	27 239	17 484	3 578	131
	Gebrauchsgüterproduzenten	42	3 469	2 356	456	131
	Verbrauchsgüterproduzenten	224	16 330	10 048	2 237	137

Monat Dezember 2004

Bruttolohnsumme		Bruttogehaltsumme		Gesamtumsatz			Umsatz aus eigenen Erzeugnissen			Kreis- Nr.
insgesamt	je Arbeiter	insgesamt	je Angest.	insgesamt	darunter Ausland	je tätiger Person	zusammen	darunter Ausland	je tätiger Person	
1 000 €	€	1 000 €	€	1 000 €		€	1 000 €		€	
7 254	1 753	4 061	2 715	55 343	12 739	9 821	53 687	12 599	9 527	87
3 682	1 603	2 160	2 996	26 347	9 536	8 730	24 789	9 396	8 214	
2 633	2 141	1 350	2 885	18 812	1 077	11 079	18 795	1 077	11 069	
.	
6 826	1 705	4 205	2 515	49 338	11 124	8 694	48 641	10 983	8 571	90
4 073	1 813	1 651	2 871	27 626	4 916	9 790	27 379	4 906	9 702	
1 225	1 597	847	3 058	6 811	1 360	6 524	6 652	1 355	6 372	
1 137	1 825	1 361	2 558	11 909	4 787	10 311	11 694	4 666	10 125	
392	1 071	346	1 201	2 992	62	4 575	2 917	56	4 460	
13 034	1 771	9 354	2 670	279 424	36 282	25 723	225 998	25 492	20 804	92
5 029	1 696	2 897	2 788	37 752	7 021	9 429	35 663	6 885	8 907	
3 516	1 760	3 189	3 028	44 827	15 066	14 693	40 786	13 947	13 368	
476	1 587	159	2 208	4 455	2 222	11 976	4 455	2 222	11 976	
4 012	1 913	3 109	2 322	192 389	11 974	55 992	145 093	2 437	42 227	
110 820	1 950	106 529	3 425	1 589 392	409 027	18 074	1 451 619	383 564	16 507	
53 032	1 968	48 960	3 509	614 158	190 751	15 015	564 475	188 051	13 801	
37 108	2 122	39 375	4 036	483 493	174 828	17 750	454 411	162 003	16 682	
4 090	1 736	2 836	2 548	37 255	10 885	10 739	36 157	10 761	10 423	
16 589	1 651	15 358	2 445	454 486	32 563	27 831	396 575	22 749	24 285	

3. Ergebnisse der Betriebe nach Hauptgruppen und Kreisen

Noch: 3.1. Betriebe, Personen, Arbeitsstunden, Löhne, Gehälter und Umsatz

Kreis-Nr.	Kreis Regierungsbezirk	Betriebe	Tätige Personen		Geleistete Arbeits- stunden	Arbeits- stunden je tät. Person
			insgesamt	darunter Arbeiter		
					1 000	Std.
65	Leipzig, Stadt	169	15 240	9 118	1 861	122
	Vorleistungsgüterproduzenten und Energie	64	3 681	2 520	468	127
	Investitionsgüterproduzenten	65	7 999	4 706	934	117
	Gebrauchsgüterproduzenten	4	179	146	16	89
	Verbrauchsgüterproduzenten	36	3 381	1 746	442	131
74	Delitzsch	81	5 834	3 855	756	130
	Vorleistungsgüterproduzenten und Energie	47	2 530	1 724	332	131
	Investitionsgüterproduzenten	23	2 044	1 298	260	127
	Gebrauchsgüterproduzenten	1
	Verbrauchsgüterproduzenten	10
75	Döbeln	79	5 437	4 113	756	139
	Vorleistungsgüterproduzenten und Energie	29	1 386	1 075	202	146
	Investitionsgüterproduzenten	30	2 445	1 865	338	138
	Gebrauchsgüterproduzenten	4	180	136	22	122
	Verbrauchsgüterproduzenten	16	1 426	1 037	193	135
79	Leipziger Land	81	5 120	3 478	688	134
	Vorleistungsgüterproduzenten und Energie	28	2 367	1 644	307	130
	Investitionsgüterproduzenten	30	1 339	908	191	143
	Gebrauchsgüterproduzenten	4
	Verbrauchsgüterproduzenten	19
83	Muldentalkreis	103	4 903	3 597	677	138
	Vorleistungsgüterproduzenten und Energie	60	2 597	1 823	351	135
	Investitionsgüterproduzenten	23	1 110	769	153	138
	Verbrauchsgüterproduzenten	20	1 196	1 005	173	145
89	Torgau-Oschatz	63	4 231	3 227	556	131
	Vorleistungsgüterproduzenten und Energie	32	2 091	1 650	245	117
	Investitionsgüterproduzenten	13	448	312	65	145
	Gebrauchsgüterproduzenten	1
	Verbrauchsgüterproduzenten	17
	Regierungsbezirk Leipzig	576	40 765	27 388	5 295	130
	Vorleistungsgüterproduzenten und Energie	260	14 652	10 436	1 905	130
	Investitionsgüterproduzenten	184	15 385	9 858	1 942	126
	Gebrauchsgüterproduzenten	14	797	659	99	124
	Verbrauchsgüterproduzenten	118	9 931	6 435	1 349	136

Monat Dezember 2004

Bruttolohnsumme		Bruttogehaltsumme		Gesamtumsatz			Umsatz aus eigenen Erzeugnissen			Kreis- Nr.
insgesamt	je Arbeiter	insgesamt	je Angest.	insgesamt	darunter Ausland	je tätiger Person	zusammen	darunter Ausland	je tätiger Person	
1 000 €	€	1 000 €	€	1 000 €		€	1 000 €		€	
20 145	2 209	22 810	3 726	166 019	27 766	10 894	153 725	27 693	10 087	65
5 253	2 085	4 183	3 603	48 684	10 923	13 226	44 908	10 917	12 200	
11 088	2 356	13 365	4 059	75 660	13 596	9 459	70 653	13 529	8 833	
230	1 575	86	2 606	816	219	4 559	764	219	4 268	
3 573	2 046	5 178	3 167	40 860	3 029	12 085	37 400	3 029	11 062	
7 399	1 919	5 975	3 019	83 769	17 550	14 359	80 344	17 541	13 772	74
3 349	1 943	2 593	3 217	40 647	9 593	16 066	39 357	9 589	15 556	
2 667	2 055	2 258	3 027	26 290	6 949	12 862	24 851	6 942	12 158	
.	
6 804	1 654	3 863	2 918	78 501	18 888	14 438	68 509	17 953	12 601	75
1 834	1 706	930	2 990	11 511	3 045	8 305	11 162	2 960	8 053	
3 488	1 870	1 675	2 888	34 115	10 490	13 953	32 567	9 892	13 320	
182	1 338	116	2 636	909	248	5 050	909	248	5 050	
1 300	1 254	1 142	2 936	31 966	5 105	22 417	23 870	4 854	16 739	
6 233	1 792	4 457	2 714	97 909	37 136	19 123	93 936	37 090	18 347	79
3 360	2 044	2 403	3 324	66 493	34 988	28 092	63 888	34 988	26 991	
1 532	1 687	1 288	2 988	19 787	1 705	14 777	18 740	1 702	13 996	
.	
6 269	1 743	3 721	2 849	54 274	9 782	11 070	52 112	9 589	10 629	83
3 315	1 818	2 272	2 935	30 275	4 437	11 658	28 910	4 245	11 132	
1 582	2 057	1 037	3 041	12 561	4 719	11 316	12 047	4 718	10 853	
1 372	1 365	412	2 157	11 438	626	9 564	11 155	626	9 327	
5 118	1 586	2 241	2 232	41 744	7 008	9 866	36 683	5 399	8 670	89
2 917	1 768	1 273	2 887	25 284	6 657	12 092	21 749	5 062	10 401	
490	1 571	300	2 206	2 991	253	6 676	2 884	239	6 438	
.	
51 967	1 897	43 066	3 219	522 217	118 131	12 810	485 309	115 266	11 905	
20 028	1 919	13 654	3 239	222 894	69 642	15 213	209 974	67 761	14 331	
20 846	2 115	19 922	3 604	171 404	37 711	11 141	161 742	37 023	10 513	
1 024	1 554	345	2 500	6 598	816	8 279	6 466	791	8 113	
10 068	1 565	9 145	2 616	121 320	9 960	12 216	107 127	9 691	10 787	

3. Ergebnisse der Betriebe nach Hauptgruppen und Kreisen

3.2. Betriebe, Personen, Arbeitsstunden, Löhne, Gehälter, Umsatz – Veränderung zum Vormonat (in Prozent)

Kreis-Nr.	Kreis Regierungsbezirk	Betriebe	Tätige Personen		Geleistete Arbeits- stunden	Arbeits- stunden je tät. Person
			insgesamt	darunter Arbeiter		
61	Chemnitz, Stadt	-0,6	-0,6	-0,7	-6,4	-5,8
	Vorleistungsgüterproduzenten und Energie	-1,6	-1,0	-0,8	-10,7	-9,8
	Investitionsgüterproduzenten	-	-0,4	-0,5	-6,1	-5,8
	Gebrauchsgüterproduzenten	-
	Verbrauchsgüterproduzenten	-
66	Plauen, Stadt	-	-0,6	-0,8	-7,6	-7,1
	Vorleistungsgüterproduzenten und Energie	-	-1,5	-1,8	-	1,5
	Investitionsgüterproduzenten	-	-0,3	-0,3	-16,0	-15,8
	Gebrauchsgüterproduzenten	-
	Verbrauchsgüterproduzenten	-
67	Zwickau, Stadt	-1,6	-0,6	-0,6	-20,0	-19,5
	Vorleistungsgüterproduzenten und Energie	-4,8	-5,5	-6,7	-17,4	-12,6
	Investitionsgüterproduzenten	-	0,0	0,0	-20,3	-20,3
	Gebrauchsgüterproduzenten	-
	Verbrauchsgüterproduzenten	-
71	Annaberg	-	1,0	0,9	-13,1	-14,0
	Vorleistungsgüterproduzenten und Energie	-	1,5	1,5	-12,3	-13,6
	Investitionsgüterproduzenten	-	0,6	0,4	-18,3	-18,7
	Gebrauchsgüterproduzenten	-	-	-	-2,5	-2,5
	Verbrauchsgüterproduzenten	-	0,2	-0,2	-10,6	-10,8
73	Chemnitzer Land	-	-0,8	-1,0	-10,3	-9,6
	Vorleistungsgüterproduzenten und Energie	-	-1,7	-1,9	-12,4	-11,0
	Investitionsgüterproduzenten	-	-0,5	-0,8	-11,3	-10,8
	Gebrauchsgüterproduzenten	-
	Verbrauchsgüterproduzenten	-
77	Freiberg	-0,7	-0,4	-0,3	-11,0	-10,7
	Vorleistungsgüterproduzenten und Energie	-1,4	-0,2	-0,2	-13,0	-12,8
	Investitionsgüterproduzenten	-	-0,6	-0,9	-12,3	-11,8
	Gebrauchsgüterproduzenten	-	-0,3	0,2	-13,5	-13,3
	Verbrauchsgüterproduzenten	-	-0,9	-0,7	-1,2	-0,3
78	Vogtlandkreis	-	-0,9	-0,9	-12,3	-11,5
	Vorleistungsgüterproduzenten und Energie	-	-1,9	-1,4	-14,3	-12,7
	Investitionsgüterproduzenten	-	0,3	0,4	-13,6	-13,8
	Gebrauchsgüterproduzenten	-	-0,3	-0,6	-14,8	-14,5
	Verbrauchsgüterproduzenten	-	-1,6	-2,0	-8,1	-6,6
81	Mittlerer Erzgebirgskreis	-	-1,1	-1,2	-15,5	-14,5
	Vorleistungsgüterproduzenten und Energie	-	-0,6	-0,6	-18,0	-17,6
	Investitionsgüterproduzenten	-	-2,2	-2,5	-23,2	-21,5
	Gebrauchsgüterproduzenten	-	-2,1	-2,7	-9,4	-7,4
	Verbrauchsgüterproduzenten	-	-1,4	-1,6	-1,4	0,0

Monat Dezember 2004

Bruttolohnsumme		Bruttogehaltsumme		Gesamtumsatz			Umsatz aus eigenen Erzeugnissen			Kreis-Nr.
insgesamt	je Arbeiter	insgesamt	je Angest.	insgesamt	darunter Ausland	je tätiger Person	zusammen	darunter Ausland	je tätiger Person	
-2,9	-2,2	-11,3	-10,9	-7,9	-14,6	-7,3	-8,4	-15,4	-7,9	61
-8,7	-7,9	-14,8	-13,5	-14,3	-2,5	-13,5	-16,7	-2,6	-15,9	
3,1	3,6	-11,2	-11,0	-6,5	-15,3	-6,2	-6,5	-16,1	-6,1	
.	
-22,5	-21,9	-21,9	-21,9	8,8	68,7	9,4	8,6	74,8	9,3	66
-21,3	-19,8	-26,3	-25,8	-7,9	13,9	-6,5	-11,6	16,3	-10,3	
-24,9	-24,6	-18,9	-18,8	23,5	100,5	23,8	23,1	100,5	23,5	
.	
-8,4	-7,9	-12,3	-11,6	-45,7	-69,0	-45,3	-46,3	-69,1	-46,0	67
-41,8	-37,6	-22,7	-20,8	-11,0	-20,1	-5,8	-9,9	-19,2	-4,6	
-4,2	-4,2	-9,6	-9,1	-47,6	-70,2	-47,6	-48,3	-70,2	-48,3	
.	
-8,8	-9,7	-3,7	-5,0	-18,3	-19,8	-19,1	-23,5	-24,3	-24,3	71
-6,3	-7,7	-9,7	-11,1	-17,7	-15,8	-19,0	-17,4	-16,0	-18,7	
-12,7	-13,0	5,5	4,5	-23,4	-24,6	-23,9	-35,9	-34,4	-36,2	
-23,9	-23,9	-7,9	-7,9	-22,3	-22,2	-22,3	-21,9	-20,9	-21,9	
-7,9	-7,7	-4,8	-6,4	2,5	-10,4	2,3	2,5	-10,4	2,4	
-16,0	-15,1	-7,9	-7,7	-4,9	-12,5	-4,1	-5,9	-14,1	-5,1	73
-20,3	-18,7	-17,6	-16,9	-27,3	-16,0	-26,1	-29,6	-22,0	-28,4	
-17,0	-16,4	-7,6	-7,6	2,5	-11,5	3,1	2,4	-11,7	3,0	
.	
-13,9	-13,6	-15,7	-15,2	-10,1	-13,7	-9,7	-10,2	-14,1	-9,9	77
-16,1	-15,9	-15,5	-15,2	-17,3	-11,0	-17,1	-17,4	-11,4	-17,2	
-5,6	-4,8	-2,6	-2,6	28,8	-35,8	29,6	28,5	-35,8	29,3	
8,4	8,2	-17,0	-15,7	-16,0	-6,6	-15,7	-15,9	-5,9	-15,7	
-17,9	-17,4	-34,2	-33,0	-5,4	-27,7	-4,5	-6,3	-27,7	-5,5	
-15,8	-15,1	-16,7	-16,0	-6,7	-15,8	-5,9	-6,3	-17,2	-5,5	78
-15,2	-14,0	-20,5	-17,5	-24,6	-18,8	-23,2	-24,6	-18,8	-23,1	
-13,1	-13,4	-12,5	-12,3	3,8	-16,2	3,5	5,6	-16,3	5,4	
-17,6	-17,0	-12,2	-13,3	-21,5	-24,3	-21,2	-26,1	-39,1	-25,9	
-19,1	-17,5	-20,6	-20,4	-4,2	-11,1	-2,7	-3,8	-11,1	-2,3	
-13,9	-12,8	-15,0	-14,3	-16,8	-16,7	-15,8	-17,2	-16,3	-16,3	81
-17,0	-16,5	-17,6	-17,1	-21,6	-19,3	-21,1	-22,4	-19,0	-22,0	
-9,1	-6,8	-13,5	-12,7	-18,0	-10,5	-16,2	-17,6	-9,6	-15,8	
-8,0	-5,4	-2,4	-1,4	-31,7	20,3	-30,2	-31,7	20,3	-30,2	
-7,0	-5,5	-10,8	-10,1	2,2	-1,6	3,7	2,1	-1,6	3,5	

3. Ergebnisse der Betriebe nach Hauptgruppen und Kreisen

Noch: 3.2. Betriebe, Personen, Arbeitsstunden, Löhne, Gehälter, Umsatz – Veränderung zum Vormonat (in Prozent)

Kreis-Nr.	Kreis Regierungsbezirk	Betriebe	Tätige Personen		Geleistete Arbeits- stunden	Arbeits- stunden je tät. Person
			insgesamt	darunter Arbeiter		
82	Mittweida	-	-0,8	-0,8	-12,7	-12,0
	Vorleistungsgüterproduzenten und Energie	-	-0,6	-0,6	-18,4	-18,0
	Investitionsgüterproduzenten	-	-1,6	-1,6	-7,8	-6,2
	Gebrauchsgüterproduzenten	-	0,8	0,3	-20,0	-20,7
	Verbrauchsgüterproduzenten	-	-0,6	-0,4	-2,9	-2,3
88	Stollberg	-	-1,6	-2,1	-11,3	-9,9
	Vorleistungsgüterproduzenten und Energie	-	-0,5	-0,7	-12,1	-11,7
	Investitionsgüterproduzenten	-	-0,5	-0,5	-11,0	-10,5
	Gebrauchsgüterproduzenten	-	1,7	2,4	-12,5	-14,0
	Verbrauchsgüterproduzenten	-	-7,4	-10,9	-8,9	-1,7
91	Aue-Schwarzenberg	-	-0,4	-0,2	-12,4	-12,1
	Vorleistungsgüterproduzenten und Energie	-	0,0	0,1	-12,2	-12,2
	Investitionsgüterproduzenten	-	-0,5	-0,7	-13,3	-12,9
	Gebrauchsgüterproduzenten	-	-0,5	1,2	-20,0	-19,6
	Verbrauchsgüterproduzenten	-	-1,7	-0,7	-9,0	-7,4
93	Zwickauer Land	-	-0,2	0,1	-11,5	-11,3
	Vorleistungsgüterproduzenten und Energie	-	-0,2	-0,2	-10,6	-10,5
	Investitionsgüterproduzenten	-	0,4	1,1	-14,1	-14,5
	Gebrauchsgüterproduzenten	-
	Verbrauchsgüterproduzenten	-
	Regierungsbezirk Chemnitz	-0,2	-0,6	-0,6	-12,1	-11,6
	Vorleistungsgüterproduzenten und Energie	-0,5	-0,7	-0,7	-13,2	-12,6
	Investitionsgüterproduzenten	-	-0,3	-0,3	-13,9	-13,6
	Gebrauchsgüterproduzenten	-	-0,3	-0,3	-17,3	-17,0
	Verbrauchsgüterproduzenten	-	-1,2	-1,5	-4,4	-3,2

Monat Dezember 2004

Bruttolohnsumme		Bruttogehaltsumme		Gesamtumsatz			Umsatz aus eigenen Erzeugnissen			Kreis-Nr.
insgesamt	je Arbeiter	insgesamt	je Angest.	insgesamt	darunter Ausland	je tätiger Person	zusammen	darunter Ausland	je tätiger Person	
-14,9	-14,2	-10,7	-10,0	-12,3	-7,4	-11,6	-12,3	-7,4	-11,6	82
-18,5	-18,0	-13,6	-13,2	-19,7	-10,3	-19,3	-19,0	-10,2	-18,6	
-9,3	-7,8	-6,1	-4,5	1,2	-2,9	2,8	-0,3	-3,0	1,4	
2,0	1,7	19,9	17,1	-6,9	32,1	-7,7	-7,9	32,1	-8,6	
-17,9	-17,6	-21,1	-20,2	-10,2	-49,9	-9,7	-10,7	-49,9	-10,1	
-14,8	-13,0	-9,9	-9,7	-18,7	-13,7	-17,4	-20,2	-15,0	-18,9	88
-20,8	-20,2	-22,7	-22,8	-18,3	-18,7	-17,8	-18,4	-18,9	-17,9	
-4,2	-3,7	8,0	8,6	-19,9	25,6	-19,5	-23,7	17,0	-23,3	
7,6	5,1	3,6	3,6	-40,4	x	-41,4	-40,4	x	-41,4	
-3,8	8,0	-3,3	-3,0	-14,7	-30,8	-7,9	-18,7	-32,9	-12,2	
-9,6	-9,4	-9,3	-8,4	-11,5	-22,5	-11,1	-7,9	-21,8	-7,5	91
-8,2	-8,4	-4,9	-4,6	-6,7	-21,8	-6,8	0,9	-20,9	0,9	
-13,5	-13,0	-15,3	-15,3	-22,0	-26,6	-21,6	-22,3	-25,1	-21,9	
-9,8	-10,9	-10,5	-5,4	-8,8	-14,2	-8,4	-9,4	-14,2	-9,0	
-2,4	-1,7	-17,0	-13,0	-10,4	-18,9	-8,8	-7,5	-25,3	-5,9	
-6,9	-7,1	-15,0	-13,6	-15,2	-25,8	-15,0	-14,9	-25,8	-14,7	93
-17,7	-17,5	-21,1	-20,8	-27,4	-42,1	-27,2	-27,4	-42,1	-27,2	
-0,8	-1,8	-12,6	-11,1	-9,1	-12,4	-9,5	-8,5	-12,4	-8,9	
.	
.	
-11,6	-11,0	-12,6	-12,1	-19,1	-35,8	-18,6	-19,8	-36,8	-19,3	
-16,2	-15,7	-15,9	-15,3	-17,4	-13,8	-16,8	-17,5	-14,6	-16,9	
-7,5	-7,2	-9,7	-9,4	-22,3	-44,3	-22,0	-23,1	-44,9	-22,9	
-10,8	-10,5	-6,7	-6,5	-30,4	-16,5	-30,2	-32,3	-23,1	-32,1	
-13,1	-11,8	-13,8	-13,4	-5,3	-15,0	-4,1	-5,9	-15,2	-4,8	

3. Ergebnisse der Betriebe nach Hauptgruppen und Kreisen

Noch: 3.2. Betriebe, Personen, Arbeitsstunden, Löhne, Gehälter, Umsatz – Veränderung zum Vormonat (in Prozent)

Kreis-Nr.	Kreis Regierungsbezirk	Betriebe	Tätige Personen		Geleistete Arbeits- stunden	Arbeits- stunden je tät. Person
			insgesamt	darunter Arbeiter		
62	Dresden, Stadt	-	0,1	-0,3	-9,9	-10,0
	Vorleistungsgüterproduzenten und Energie	-	0,5	-0,8	-12,1	-12,5
	Investitionsgüterproduzenten	-	-0,2	0,0	-9,0	-8,8
	Gebrauchsgüterproduzenten	-	-1,2	0,5	-18,0	-17,0
	Verbrauchsgüterproduzenten	-	-0,3	0,2	-5,2	-4,9
63	Görlitz, Stadt	-	-7,4	-9,4	-3,8	3,8
	Vorleistungsgüterproduzenten und Energie	-
	Investitionsgüterproduzenten	-
	Gebrauchsgüterproduzenten	-
	Verbrauchsgüterproduzenten	-	-0,6	-0,5	-7,3	-6,7
64	Hoyerswerda, Stadt	-	-1,2	-1,6	-19,2	-18,2
	Vorleistungsgüterproduzenten und Energie	-
	Investitionsgüterproduzenten	-
	Verbrauchsgüterproduzenten	-	0,5	-	-	-0,5
72	Bautzen	-	-0,4	-0,8	-10,9	-10,5
	Vorleistungsgüterproduzenten und Energie	-	-1,0	-1,4	-15,6	-14,7
	Investitionsgüterproduzenten	-	0,5	0,3	-8,5	-9,0
	Gebrauchsgüterproduzenten	-	-1,3	-1,7	-17,3	-16,2
	Verbrauchsgüterproduzenten	-	-0,8	-1,4	-4,5	-3,6
80	Meißen	-	-0,4	-0,6	-16,0	-15,7
	Vorleistungsgüterproduzenten und Energie	-	-0,8	-1,1	-17,3	-16,6
	Investitionsgüterproduzenten	-	0,1	0,2	-17,2	-17,4
	Gebrauchsgüterproduzenten	-
	Verbrauchsgüterproduzenten	-
84	Niederschlesischer Oberlausitzkreis	-	-1,9	-2,2	-12,4	-10,8
	Vorleistungsgüterproduzenten und Energie	-	-2,4	-2,5	-13,2	-11,1
	Investitionsgüterproduzenten	-	-0,1	-0,1	-18,6	-18,5
	Gebrauchsgüterproduzenten	-
	Verbrauchsgüterproduzenten	-
85	Riesa-Großenhain	-	-0,3	-0,3	-8,8	-8,5
	Vorleistungsgüterproduzenten und Energie	-	-0,2	-	-12,1	-11,9
	Investitionsgüterproduzenten	-	-0,8	-1,4	-0,5	0,3
	Gebrauchsgüterproduzenten	-
	Verbrauchsgüterproduzenten	-
86	Löbau-Zittau	-	-2,6	-2,5	-14,6	-12,3
	Vorleistungsgüterproduzenten und Energie	-	-5,1	-4,2	-17,8	-13,4
	Investitionsgüterproduzenten	-	-0,6	-0,4	-10,5	-10,0
	Gebrauchsgüterproduzenten	-	-1,3	-0,7	-15,7	-14,7
	Verbrauchsgüterproduzenten	-	-1,6	-2,5	-13,9	-12,5

Monat Dezember 2004

Bruttolohnsumme		Bruttogehaltsumme		Gesamtumsatz			Umsatz aus eigenen Erzeugnissen			Kreis-Nr.
insgesamt	je Arbeiter	insgesamt	je Angest.	insgesamt	darunter Ausland	je tätiger Person	zusammen	darunter Ausland	je tätiger Person	
-13,9	-13,6	-17,2	-17,7	10,3	20,1	10,2	10,2	21,2	10,1	62
-8,6	-7,9	-16,9	-18,2	-0,1	3,2	-0,6	-1,9	4,4	-2,3	
-10,4	-10,4	-11,4	-11,0	22,9	68,0	23,1	23,5	67,1	23,8	
-16,9	-17,4	-10,9	-7,6	80,6	48,6	82,9	63,6	48,6	65,6	
-32,3	-32,5	-27,2	-26,7	16,8	51,7	17,1	17,5	61,7	17,8	
-15,4	-6,6	21,6	25,4	-22,8	-15,7	-16,6	-25,3	-15,9	-19,3	63
.	
.	
-2,7	-2,2	-10,8	-10,1	10,4	30,7	11,1	10,1	30,7	10,8	
-14,0	-12,6	-17,7	-17,7	-20,7	-4,2	-19,7	-20,6	-4,2	-19,6	64
.	
5,4	5,4	9,8	8,5	-32,9	x	-33,2	-33,1	x	-33,5	
-9,9	-9,2	33,4	32,7	15,4	23,2	15,9	16,0	22,1	16,5	72
-17,8	-16,6	-21,1	-21,4	-5,5	-8,9	-4,5	-5,9	-8,6	-4,9	
-2,0	-2,3	79,2	77,7	42,6	97,8	41,9	44,7	100,7	43,9	
-9,1	-7,6	-19,1	-19,1	-28,8	-21,1	-27,8	-28,7	-21,1	-27,8	
-14,9	-13,7	-17,7	-18,0	18,1	-2,9	19,1	18,3	-5,2	19,3	
-20,2	-19,7	-19,5	-19,5	9,3	16,3	9,8	6,8	8,7	7,3	80
-14,3	-13,3	-15,4	-15,5	-16,2	-8,8	-15,5	-17,0	-9,5	-16,3	
-25,4	-25,5	-23,7	-23,8	24,1	19,9	23,9	20,9	11,3	20,8	
.	
-4,7	-2,5	-7,0	-6,2	-7,3	-27,9	-5,5	-10,3	-29,3	-8,7	84
-5,4	-2,9	-12,0	-10,3	-19,5	-40,4	-17,6	-21,7	-42,2	-19,8	
6,7	6,8	17,3	17,3	17,2	33,6	17,3	8,6	33,6	8,7	
.	
-16,7	-16,5	-15,6	-15,4	-17,7	-21,8	-17,5	-16,5	-20,1	-16,3	85
-16,3	-16,3	-16,1	-15,4	-21,4	-25,3	-21,3	-20,6	-23,9	-20,5	
-19,0	-17,8	-15,0	-15,5	-10,7	46,0	-10,0	14,4	64,0	15,3	
.	
-15,3	-13,1	-15,7	-13,5	-12,5	-12,6	-10,2	-11,8	-12,1	-9,5	86
-20,2	-16,6	-19,0	-12,2	-17,0	-26,4	-12,5	-17,1	-26,0	-12,6	
-7,3	-6,9	-7,9	-7,1	-15,6	-13,2	-15,1	-15,0	-13,2	-14,5	
2,9	3,7	-7,7	-5,3	8,3	99,3	9,7	15,4	99,3	16,9	
-19,0	-16,9	-23,0	-24,1	-9,6	-14,0	-8,2	-9,0	-9,1	-7,6	

3. Ergebnisse der Betriebe nach Hauptgruppen und Kreisen

Noch: 3.2. Betriebe, Personen, Arbeitsstunden, Löhne, Gehälter, Umsatz – Veränderung zum Vormonat (in Prozent)

Kreis-Nr.	Kreis Regierungsbezirk	Betriebe	Tätige Personen		Geleistete Arbeits- stunden	Arbeits- stunden je tät. Person
			insgesamt	darunter Arbeiter		
87	Sächsische Schweiz	-	-0,8	-0,8	-12,9	-12,2
	Vorleistungsgüterproduzenten und Energie	-	-0,6	-0,6	-15,4	-14,9
	Investitionsgüterproduzenten	-	-1,0	-1,2	-14,8	-13,9
	Gebrauchsgüterproduzenten	-
	Verbrauchsgüterproduzenten	-
90	Weißeritzkreis	-	-0,4	-0,4	-14,5	-14,1
	Vorleistungsgüterproduzenten und Energie	-	-0,8	-0,4	-18,9	-18,2
	Investitionsgüterproduzenten	-	-	0,1	-11,4	-11,4
	Gebrauchsgüterproduzenten	-	-0,3	-0,8	-15,3	-15,1
	Verbrauchsgüterproduzenten	-	0,5	-0,5	-	-0,5
92	Kamenz	-0,6	-0,7	-1,2	-10,8	-10,2
	Vorleistungsgüterproduzenten und Energie	-1,4	-1,3	-2,1	-13,5	-12,3
	Investitionsgüterproduzenten	-	-0,2	-0,1	-15,2	-15,1
	Gebrauchsgüterproduzenten	-	0,3	0,3	-8,9	-9,2
	Verbrauchsgüterproduzenten	-	-0,5	-1,1	-3,5	-3,0
	Regierungsbezirk Dresden	-0,1	-0,8	-1,2	-11,5	-10,8
	Vorleistungsgüterproduzenten und Energie	-0,2	-1,2	-1,9	-14,7	-13,7
	Investitionsgüterproduzenten	-	-0,2	-0,3	-10,1	-9,9
	Gebrauchsgüterproduzenten	-	-0,6	-0,6	-14,3	-13,8
	Verbrauchsgüterproduzenten	-	-0,7	-1,1	-5,2	-4,5

Monat Dezember 2004

Bruttolohnsumme		Bruttogehaltsumme		Gesamtumsatz			Umsatz aus eigenen Erzeugnissen			Kreis-Nr.
insgesamt	je Arbeiter	insgesamt	je Angest.	insgesamt	darunter Ausland	je tätiger Person	zusammen	darunter Ausland	je tätiger Person	
-18,1	-17,4	-16,4	-15,6	-20,2	-23,0	-19,5	-17,5	-16,8	-16,8	87
-21,2	-20,6	-15,6	-15,3	-28,8	-32,4	-28,4	-24,6	-26,0	-24,2	
-12,9	-11,8	-22,9	-22,5	-18,3	67,0	-17,5	-18,2	67,0	-17,3	
.	
-17,6	-17,3	-25,5	-25,1	-19,4	-26,9	-19,0	-19,3	-26,9	-18,9	90
-25,1	-24,8	-24,7	-22,8	-19,5	-10,6	-18,8	-19,2	-10,6	-18,6	
-0,2	-0,4	-12,0	-11,7	-5,5	8,3	-5,5	-5,6	8,1	-5,6	
-7,0	-6,3	-36,0	-36,3	-28,1	-42,7	-28,0	-28,1	-43,0	-28,0	
-0,8	-0,2	-4,7	-6,3	-4,0	-36,1	-4,5	-4,0	-42,3	-4,5	
-14,2	-13,2	-11,7	-12,0	-5,5	-15,5	-4,8	-5,1	-20,8	-4,4	92
-15,3	-13,5	-14,9	-15,8	-20,1	-19,3	-19,0	-20,3	-19,1	-19,3	
-12,7	-12,6	-10,2	-10,0	-13,0	-15,3	-12,8	-15,6	-19,2	-15,4	
-5,9	-6,2	-3,6	-3,6	-17,3	-31,6	-17,5	-17,3	-31,6	-17,5	
-15,0	-14,1	-10,5	-10,8	0,4	-9,3	1,0	4,0	-23,1	4,5	
-14,8	-13,8	-12,2	-12,1	-0,1	3,7	0,7	-0,1	3,3	0,7	
-14,8	-13,2	-16,6	-16,6	-11,4	-9,6	-10,3	-12,2	-8,2	-11,1	
-12,4	-12,2	-0,1	0,1	13,0	25,6	13,3	13,0	21,5	13,3	
-5,9	-5,3	-24,6	-24,1	-14,9	-27,8	-14,3	-15,5	-27,7	-15,0	
-21,7	-20,8	-20,9	-20,9	6,5	12,3	7,2	8,6	24,8	9,4	

3. Ergebnisse der Betriebe nach Hauptgruppen und Kreisen

Noch: 3.2. Betriebe, Personen, Arbeitsstunden, Löhne, Gehälter, Umsatz – Veränderung zum Vormonat (in Prozent)

Kreis-Nr.	Kreis Regierungsbezirk	Betriebe	Tätige Personen		Geleistete Arbeits- stunden	Arbeits- stunden je tät. Person
			insgesamt	darunter Arbeiter		
65	Leipzig, Stadt	-	-0,2	0,0	-14,5	-14,3
	Vorleistungsgüterproduzenten und Energie	-	-0,4	-0,5	-13,7	-13,3
	Investitionsgüterproduzenten	-	-0,1	0,2	-18,8	-18,7
	Gebrauchsgüterproduzenten	-	-	-	-30,4	-30,4
	Verbrauchsgüterproduzenten	-	-0,4	0,1	-4,1	-3,8
74	Delitzsch	-	-0,2	-0,4	-9,5	-9,3
	Vorleistungsgüterproduzenten und Energie	-	-0,4	-0,7	-10,8	-10,4
	Investitionsgüterproduzenten	-	0,0	-0,1	-7,5	-7,5
	Gebrauchsgüterproduzenten	-
	Verbrauchsgüterproduzenten	-
75	Döbeln	-	-0,2	-0,5	-8,5	-8,3
	Vorleistungsgüterproduzenten und Energie	-	-1,0	-0,9	-8,6	-7,7
	Investitionsgüterproduzenten	-	-0,1	-0,4	-11,1	-11,0
	Gebrauchsgüterproduzenten	-	-0,6	-0,7	-18,5	-18,1
	Verbrauchsgüterproduzenten	-	0,4	-0,3	-2,5	-2,9
79	Leipziger Land	-	-1,4	-2,0	-6,6	-5,3
	Vorleistungsgüterproduzenten und Energie	-	-1,5	-1,9	-9,2	-7,8
	Investitionsgüterproduzenten	-	-1,3	-1,0	-7,7	-6,5
	Gebrauchsgüterproduzenten	-
	Verbrauchsgüterproduzenten	-
83	Muldentalkreis	-	-1,1	-1,4	-9,4	-8,4
	Vorleistungsgüterproduzenten und Energie	-	-1,7	-2,1	-12,9	-11,4
	Investitionsgüterproduzenten	-	-0,6	-0,9	-8,4	-7,8
	Verbrauchsgüterproduzenten	-	-0,2	-0,4	-2,3	-2,1
89	Torgau-Oschatz	-	-1,5	-1,9	-11,7	-10,4
	Vorleistungsgüterproduzenten und Energie	-	-1,6	-1,7	-18,6	-17,3
	Investitionsgüterproduzenten	-	0,9	1,0	-3,0	-3,9
	Gebrauchsgüterproduzenten	-
	Verbrauchsgüterproduzenten	-
	Regierungsbezirk Leipzig	-	-0,6	-0,8	-11,0	-10,5
	Vorleistungsgüterproduzenten und Energie	-	-1,0	-1,3	-12,5	-11,6
	Investitionsgüterproduzenten	-	-0,2	-0,1	-13,8	-13,6
	Gebrauchsgüterproduzenten	-	-0,3	-1,2	-11,6	-11,4
	Verbrauchsgüterproduzenten	-	-0,6	-1,0	-4,2	-3,6

Monat Dezember 2004

Bruttolohnsumme		Bruttogehaltsumme		Gesamtumsatz			Umsatz aus eigenen Erzeugnissen			Kreis-Nr.
insgesamt	je Arbeiter	insgesamt	je Angest.	insgesamt	darunter Ausland	je tätiger Person	zusammen	darunter Ausland	je tätiger Person	
-14,3	-14,2	-13,8	-13,4	-3,4	-28,5	-3,2	-3,5	-28,2	-3,3	65
-12,6	-12,2	-10,4	-10,3	-14,8	-23,9	-14,4	-15,4	-23,9	-15,1	
-13,7	-13,9	-17,4	-17,1	4,5	-31,9	4,5	5,9	-31,4	6,0	
-18,7	-18,7	10,3	10,3	3,8	71,1	3,8	8,4	71,1	8,4	
-17,9	-18,0	-6,2	-5,4	-1,5	-30,8	-1,1	-3,7	-30,8	-3,4	
-23,5	-23,2	-15,2	-15,2	-13,7	-5,8	-13,5	-13,6	-5,8	-13,5	74
-17,8	-17,3	-19,4	-19,7	-24,6	4,2	-24,4	-23,8	4,2	-23,6	
-26,7	-26,6	-8,5	-8,7	3,1	-19,4	3,1	2,1	-19,3	2,1	
.	
.	
-22,7	-22,3	-12,0	-12,8	-7,1	-4,3	-6,9	-10,0	-7,0	-9,8	75
-26,6	-25,9	-21,7	-20,6	-27,0	-13,6	-26,3	-26,6	-13,8	-25,9	
-21,6	-21,2	-11,9	-12,8	-13,5	-9,3	-13,5	-14,6	-12,7	-14,6	
1,1	1,9	-1,7	-1,7	-7,9	34,8	-7,4	-7,9	34,8	-7,4	
-22,6	-22,4	-3,5	-5,7	12,9	14,2	12,5	9,6	11,6	9,1	
-11,2	-9,5	-7,5	-7,4	22,1	34,7	23,8	23,1	34,8	24,8	79
-8,4	-6,6	-4,2	-3,7	20,0	40,5	21,8	22,2	40,5	24,0	
-12,7	-11,8	-14,4	-12,6	34,0	-31,5	35,9	31,6	-31,5	33,4	
.	
.	
-18,5	-17,4	-16,3	-16,0	-18,0	-11,5	-17,1	-16,7	-6,6	-15,8	83
-24,0	-22,4	-20,9	-20,3	-23,0	-28,2	-21,7	-21,7	-21,4	-20,3	
-4,1	-3,2	-2,5	-2,5	-14,0	6,2	-13,4	-12,0	6,3	-11,5	
-18,3	-18,0	-18,9	-19,7	-6,6	47,3	-6,4	-6,6	47,3	-6,5	
-18,5	-17,0	-18,5	-18,2	-17,5	-24,4	-16,2	-16,8	-25,6	-15,6	89
-27,1	-25,9	-26,6	-25,6	-26,4	-25,3	-25,2	-26,3	-26,6	-25,1	
3,8	2,8	-	-0,7	-12,4	83,3	-13,1	-12,7	73,2	-13,5	
.	
.	
-17,5	-16,8	-13,7	-13,5	-5,1	-5,6	-4,5	-5,1	-5,2	-4,5	
-18,7	-17,6	-15,7	-15,3	-12,9	3,8	-12,0	-12,0	5,6	-11,1	
-16,0	-15,9	-14,9	-14,7	0,7	-20,1	0,9	0,8	-20,8	1,0	
-16,7	-15,7	-8,2	-12,2	34,3	36,7	34,6	35,0	38,5	35,4	
-18,2	-17,4	-7,7	-7,7	1,7	-2,4	2,3	-0,4	-3,7	0,2	

4. Ergebnisse der fachlichen Betriebsteile nach Wirtschaftszweigen
4.1. Fachliche Betriebsteile, tätige Personen und Umsatz

Monat Dezember 2004

WZ 2003	Wirtschaftszweig Hauptgruppe	Fachliche Betriebs- teile	Tätige Personen		Umsatz	
			insgesamt	darunter Arbeiter	insgesamt	darunter Ausland
10	Kohlenbergbau, Torfgewinnung	2
CA	Kohlenbergbau, Torfgewinnung, Gew. v. Erdöl, Erdgas usw.	2
14	Gew. v. Steinen u. Erden, sonst. Bergbau	104
CB	Erzbergbau, Gew. v. Steinen u. Erden, sonst. Bergbau	104
C	Bergbau u. Gewinnung v. Steinen u. Erden	106	3 451	2 577	40 607	897
15	Ernährungsgewerbe	477
16	Tabakverarbeitung	1
DA	Ernährungsgewerbe u. Tabakverarbeitung	478	23 959	16 751	484 253	15 916
17	Textilgewerbe	182	10 507	8 086	64 606	19 558
18	Bekleidungs-gewerbe	43	1 707	1 199	11 671	757
DB	Textil- u. Bekleidungs-gewerbe	225	12 214	9 285	76 276	20 315
DC	Ledergewerbe	15
DD	Holzgewerbe (oh. H. v. Möbeln)	93	3 844	3 109	58 703	.
21	Papiergewerbe	90	5 630	4 258	87 971	33 537
22	Verlags-gew., Druck-gew., Vervielf. bespielter Tonträger usw.	113	7 171	3 476	84 290	5 046
DE	Papier-, Verlags- u. Druck-gewerbe	203	12 801	7 734	172 261	38 584
DF	Kokerei, Mineralölverarb., H. u. Verarb. v. Spalt-, Brutstoffen	2
DG	H. v. chemischen Erzeugnissen	104	8 890	5 263	142 492	80 168
DH	H. v. Gummi- u. Kunststoffwaren	188	9 157	7 131	70 534	15 878
DI	Glasgewerbe, H. v. Keramik, Verarb. v. Steinen u. Erden	257	10 891	7 918	89 025	17 072
27	Metallerzeugung u. -bearbeitung	85	8 020	6 552	126 621	31 511
28	H. v. Metallerzeugnissen	585	28 387	21 873	256 553	25 935
DJ	Metallerzeugung u. -bearbeitung, H. v. Metallerzeugnissen	670	36 407	28 425	383 174	57 447
DK	Maschinenbau	548	34 061	21 753	527 057	224 655
30	H. v. Büromaschinen, DV-Geräten u. -Einrichtungen	13	799	470	6 493	.
31	H. v. Geräten der Elektrizitätserzeugung, -verteilung u. Ä.	206	12 519	8 242	125 324	28 647
32	Rundfunk- u. Nachrichtentechnik	72	13 560	6 171	267 197	.
33	Medizin-, Mess-, Steuer-, Regelungstechnik, Optik, H. v. Uhren	158	5 843	3 472	56 626	16 835
DL	H. v. Büromaschinen; Elektrotechnik, Feinmechanik, Optik	449	32 721	18 355	455 639	161 874
34	H. v. Kraftwagen u. Kraftwagenteilen	114	22 812	18 275	421 557	.
35	Sonstiger Fahrzeugbau	30	5 312	3 803	62 269	.
DM	Fahrzeugbau	144	28 124	22 078	483 827	146 534
36	H. v. Möbeln, Schmuck, Musikinstr., Sportgeräten, Spielw.	144	7 005	5 499	58 724	10 013
37	Recycling	27	596	443	10 059	1 753
DN	H. v. Möbeln, Schmuck, Musikinstr., Sportg., Spielw.; Recycl.	171	7 601	5 942	68 783	11 765
D	Verarbeitendes Gewerbe	3 547	221 671	154 604	3 023 526	805 711
A+EN	Vorleistungsgüterproduzenten und Energie	1 574	92 008	65 495	1 103 066	341 497
B	Investitionsgüterproduzenten	1 124	81 764	56 945	1 224 385	399 271
GG	Gebrauchsgüterproduzenten	153	8 204	5 990	75 311	16 438
VG	Verbrauchsgüterproduzenten	802	43 146	28 751	661 370	49 403
	Insgesamt	3 653	225 122	157 181	3 064 133	806 608

4. Ergebnisse der fachlichen Betriebsteile nach Wirtschaftszweigen

Monat Dezember 2004

4.2. Fachliche Betriebsteile, tätige Personen und Umsatz – Veränderung zum Vormonat (in Prozent)

WZ 2003	Wirtschaftszweig Hauptgruppe	Fachliche Betriebs- teile	Tätige Personen		Umsatz	
			insgesamt	darunter Arbeiter	insgesamt	darunter Ausland
10	Kohlenbergbau, Torfgewinnung	-
CA	Kohlenbergbau, Torfgewinnung, Gew. v. Erdöl, Erdgas usw.	-
14	Gew. v. Steinen u. Erden, sonst. Bergbau	-
CB	Erzbergbau, Gew. v. Steinen u. Erden, sonst. Bergbau	-
C	Bergbau u. Gewinnung v. Steinen u. Erden	-	-1,6	-2,1	-14,4	4,1
15	Ernährungsgewerbe	-0,2
16	Tabakverarbeitung	-
DA	Ernährungsgewerbe u. Tabakverarbeitung	-0,2	-0,6	-0,8	9,5	-2,2
17	Textilgewerbe	-0,5	-2,8	-3,2	-23,0	-23,9
18	Bekleidungsgewerbe	-2,3	-3,1	-3,3	5,1	-22,5
DB	Textil- u. Bekleidungsgewerbe	-0,9	-2,9	-3,2	-19,7	-23,9
DC	Ledergewerbe	-
DD	Holzgewerbe (oh. H. v. Möbeln)	-1,1	-1,9	-1,6	-11,8	.
21	Papiergewerbe	-1,1	-0,1	-0,4	-9,8	-3,8
22	Verlags- u. Druckgew., Vervielf. bespielter Tonträger usw.	-	-1,0	-1,6	-9,2	-9,9
DE	Papier-, Verlags- u. Druckgewerbe	-0,5	-0,6	-0,9	-9,5	-4,7
DF	Kokerei, Mineralölverarb., H. u. Verarb. v. Spalt-, Brutstoffen	-
DG	H. v. chemischen Erzeugnissen	-	-0,6	-0,7	-1,6	13,1
DH	H. v. Gummi- u. Kunststoffwaren	-0,5	-0,2	-0,1	-24,6	-21,1
DI	Glasgewerbe, H. v. Keramik, Verarb. v. Steinen u. Erden	-0,8	-4,0	-4,6	-27,1	-21,3
27	Metallerzeugung u. -bearbeitung	-	0,0	0,2	-24,7	-30,9
28	H. v. Metallerzeugnissen	-0,5	-0,5	-0,5	-13,1	-21,3
DJ	Metallerzeugung u. -bearbeitung, H. v. Metallerzeugnissen	-0,4	-0,4	-0,4	-17,3	-26,8
DK	Maschinenbau	1,1	-0,2	-0,3	25,4	14,4
30	H. v. Büromaschinen, DV-Geräten u. -Einrichtungen	-	0,5	0,2	-10,7	.
31	H. v. Geräten der Elektrizitätserzeugung, -verteilung u. Ä.	-1,0	-0,5	-0,9	-12,7	-10,2
32	Rundfunk- u. Nachrichtentechnik	1,4	0,5	-0,6	-2,6	.
33	Medizin-, Mess-, Steuer-, Regelungstechnik, Optik, H. v. Uhren	0,6	-0,5	-0,7	5,0	-11,6
DL	H. v. Büromaschinen; Elektrotechnik, Feinmechanik, Optik	-	0,0	-0,7	-4,9	0,6
34	H. v. Kraftwagen u. Kraftwagenteilen	-0,9	-0,2	0,0	-37,0	.
35	Sonstiger Fahrzeugbau	3,4	-0,6	-0,5	49,1	.
DM	Fahrzeugbau	-	-0,2	-0,1	-32,0	-53,8
36	H. v. Möbeln, Schmuck, Musikinstr., Sportgeräten, Spielw.	1,4	-0,2	-0,3	-17,8	-15,4
37	Recycling	-	-1,2	-2,4	-11,0	-4,3
DN	H. v. Möbeln, Schmuck, Musikinstr., Sportg., Spielw.; Recycl.	1,2	-0,2	-0,4	-16,9	-13,9
D	Verarbeitendes Gewerbe	-0,1	-0,7	-0,9	-9,0	-17,7
A+EN	Vorleistungsgüterproduzenten und Energie	-0,5	-1,0	-1,2	-14,1	-7,4
B	Investitionsgüterproduzenten	0,4	-0,4	-0,5	-9,5	-26,2
GG	Gebrauchsgüterproduzenten	1,3	0,0	-0,1	-20,9	-24,1
VG	Verbrauchsgüterproduzenten	-0,2	-0,8	-1,1	3,7	1,6
	Insgesamt	-0,1	-0,7	-0,9	-9,1	-17,7

4. Ergebnisse der fachlichen Betriebsteile nach Wirtschaftszweigen

Monat Dezember 2004

4.3. Fachliche Betriebsteile, tätige Personen und Umsatz – Veränderung zum Vorjahresmonat (in Prozent)

WZ 2003	Wirtschaftszweig Hauptgruppe	Fachliche Betriebs- teile	Tätige Personen		Umsatz	
			insgesamt	darunter Arbeiter	insgesamt	darunter Ausland
10	Kohlenbergbau, Torfgewinnung	-
CA	Kohlenbergbau, Torfgewinnung, Gew. v. Erdöl, Erdgas usw.	-
14	Gew. v. Steinen u. Erden, sonst. Bergbau	11,8
CB	Erzbergbau, Gew. v. Steinen u. Erden, sonst. Bergbau	11,8
C	Bergbau u. Gewinnung v. Steinen u. Erden	11,6	4,1	5,1	6,0	5,4
15	Ernährungsgewerbe	25,5
16	Tabakverarbeitung	-
DA	Ernährungsgewerbe u. Tabakverarbeitung	25,5	11,3	11,9	12,2	52,4
17	Textilgewerbe	-4,2	-11,1	-12,3	-2,0	1,4
18	Bekleidungs-gewerbe	-4,4	-15,6	-17,5	-16,5	-11,9
DB	Textil- u. Bekleidungs-gewerbe	-4,3	-11,7	-13,0	-4,5	0,8
DC	Ledergewerbe	-16,7
DD	Holzgewerbe (oh. H. v. Möbeln)	8,1	5,6	6,7	24,4	.
21	Papiergewerbe	-3,2	-0,6	-1,5	11,7	14,3
22	Verlags-gew., Druck-gew., Vervielf. bespielter Tonträger usw.	-3,4	-2,8	-0,7	11,2	-8,5
DE	Papier-, Verlags- u. Druck-gewerbe	-3,3	-1,8	-1,1	11,5	10,7
DF	Kokerei, Mineralölverarb., H. u. Verarb. v. Spalt-, Brutstoffen	-
DG	H. v. chemischen Erzeugnissen	3,0	2,3	5,1	18,5	39,8
DH	H. v. Gummi- u. Kunststoffwaren	2,2	2,9	3,0	3,4	-5,1
DI	Glasgewerbe, H. v. Keramik, Verarb. v. Steinen u. Erden	2,0	-1,8	-2,6	2,5	30,4
27	Metallerzeugung u. -bearbeitung	-1,2	2,9	3,8	42,8	39,8
28	H. v. Metallerzeugnissen	5,6	5,7	5,8	17,5	24,9
DJ	Metallerzeugung u. -bearbeitung, H. v. Metallerzeugnissen	4,7	5,0	5,3	24,8	32,7
DK	Maschinenbau	5,4	0,8	1,3	-5,6	-28,3
30	H. v. Büromaschinen, DV-Geräten u. -Einrichtungen	8,3	1,9	-0,4	30,3	.
31	H. v. Geräten der Elektrizitätserzeugung, -verteilung u. Ä.	4,0	3,3	1,7	7,2	2,2
32	Rundfunk- u. Nachrichtentechnik	5,9	7,1	-0,1	39,2	.
33	Medizin-, Mess-, Steuer-, Regelungstechnik, Optik, H. v. Uhren	12,1	5,1	6,3	2,5	-4,7
DL	H. v. Büromaschinen; Elektrotechnik, Feinmechanik, Optik	7,2	5,2	1,8	23,5	9,6
34	H. v. Kraftwagen u. Kraftwagenteilen	9,6	13,1	9,6	-27,8	.
35	Sonstiger Fahrzeugbau	7,1	-8,9	-10,5	-34,2	.
DM	Fahrzeugbau	9,1	8,2	5,6	-28,7	-54,0
36	H. v. Möbeln, Schmuck, Musikinstr., Sportgeräten, Spielw.	-1,4	-0,5	-1,5	-7,9	3,5
37	Recycling	-6,9	-0,5	3,7	52,5	115,1
DN	H. v. Möbeln, Schmuck, Musikinstr., Sportg., Spielw.; Recycl.	-2,3	-0,5	-1,1	-2,2	12,2
D	Verarbeitendes Gewerbe	5,7	3,1	2,6	1,4	-19,5
A+EN	Vorleistungsgüterproduzenten und Energie	4,3	3,4	2,2	21,2	17,6
B	Investitionsgüterproduzenten	5,9	3,3	3,0	-14,6	-39,4
GG	Gebrauchsgüterproduzenten	1,3	2,7	1,7	-6,4	-4,5
VG	Verbrauchsgüterproduzenten	10,0	2,5	2,8	11,0	40,9
	Insgesamt	5,9	3,2	2,6	1,5	-19,5

5. Ergebnisse der Betriebe nach Hauptgruppen und Beschäftigtengrößenklassen¹⁾
Betriebe, tätige Personen und Gesamtumsatz

Monat Dezember 2004

Hauptgruppe	Betriebe insgesamt	Davon Betriebe mit ... tätigen Personen					
		unter 50	50 - 99	100 - 249	250 - 499	500 - 999	1 000 u. mehr
Betriebe							
A + EN	1 277	776	288	159	34	15	5
B	912	522	192	141	39	14	4
GG	121	69	26	24	2	-	-
VG	633	382	135	92	19	4	1
Insgesamt	2 943	1 749	641	416	94	33	10
Tätige Personen							
A + EN	94 823	20 270	20 125	24 083	11 142	9 206	9 997
B	82 969	14 887	13 064	20 535	12 386	.	.
GG	8 308	2 080	1 853	.	.	-	-
VG	43 705	11 362	9 149
Insgesamt	229 805	48 599	44 191	61 703	30 389	21 885	23 038
Gesamtumsatz (in 1 000 €)²⁾							
A + EN	1 205 953	174 810	190 573	277 683	162 924	145 990	253 972
B	1 281 341	138 305	162 128	272 941	301 179	.	.
GG	76 641	15 866	17 856	.	.	-	-
VG	736 947	107 677	137 468
Insgesamt	3 300 882	436 658	508 025	782 414	630 839	464 836	478 109

1) Die Größenklassen werden zu Beginn des Jahres festgelegt und bleiben bis zum Jahresende erhalten.

2) Abweichungen zu 'Betriebe insgesamt' entstehen durch Runden in unterschiedlichen Aggregationsstufen.

Abkürzungen :
 A - Vorleistungsgüterproduzenten
 B - Investitionsgüterproduzenten
 GG - Gebrauchsgüterproduzenten
 VG - Verbrauchsgüterproduzenten
 EN - Energie (ohne Energie- und Wasserversorgung)

Zuordnung der Klassen (Viersteller) der WZ 2003 zu den Hauptgruppen

Klasse	Haupt- gruppe	Klasse	Haupt- gruppe	Klasse	Haupt- gruppe	Klasse	Haupt- gruppe	Klasse	Haupt- gruppe
10.10	EN	17.13	A	22.32	VG	26.65	A	29.53	B
10.20	EN	17.14	A	22.33	VG	26.66	A	29.54	B
10.30	EN	17.15	A	23.10	EN	26.70	A	29.55	B
11.10	EN	17.16	A	23.20	EN	26.81	A	29.56	B
11.20	EN	17.17	A	23.30	EN	26.82	A	29.60	B
12.00	EN	17.21	A	24.11	A	27.10	A	29.71	GG
13.10	A	17.22	A	24.12	A	27.21	A	29.72	GG
13.20	A	17.23	A	24.13	A	27.22	A	30.01	B
14.11	A	17.24	A	24.14	A	27.31	A	30.02	B
14.12	A	17.25	A	24.15	A	27.32	A	31.10	B
14.13	A	17.30	A	24.16	A	27.33	A	31.20	A
14.21	A	17.40	VG	24.17	A	27.34	A	31.30	A
14.22	A	17.51	VG	24.20	A	27.41	A	31.40	A
14.30	A	17.52	VG	24.30	A	27.42	A	31.50	A
14.40	A	17.53	VG	24.41	VG	27.43	A	31.61	A
14.50	A	17.54	VG	24.42	VG	27.44	A	31.62	A
15.11	VG	17.60	A	24.51	VG	27.45	A	32.10	A
15.12	VG	17.71	VG	24.52	VG	27.51	A	32.20	B
15.13	VG	17.72	VG	24.61	A	27.52	A	32.30	GG
15.20	VG	18.10	VG	24.62	A	27.53	A	33.10	B
15.31	VG	18.21	VG	24.63	A	27.54	A	33.20	B
15.32	VG	18.22	VG	24.64	A	28.11	B	33.30	B
15.33	VG	18.23	VG	24.65	A	28.12	B	33.40	GG
15.41	VG	18.24	VG	24.66	A	28.21	B	33.50	GG
15.42	VG	18.30	VG	24.70	A	28.22	B	34.10	B
15.43	VG	19.10	VG	25.11	A	28.30	B	34.20	B
15.51	VG	19.20	VG	25.12	A	28.40	A	34.30	B
15.52	VG	19.30	VG	25.13	A	28.51	A	35.11	B
15.61	A	20.10	A	25.21	A	28.52	A	35.12	B
15.62	A	20.20	A	25.22	A	28.61	A	35.20	B
15.71	A	20.30	A	25.23	A	28.62	A	35.30	B
15.72	A	20.40	A	25.24	A	28.63	A	35.41	GG
15.81	VG	20.51	A	26.11	A	28.71	A	35.42	GG
15.82	VG	20.52	A	26.12	A	28.72	A	35.43	GG
15.83	VG	21.11	A	26.13	A	28.73	A	35.50	GG
15.84	VG	21.12	A	26.14	A	28.74	A	36.11	GG
15.85	VG	21.21	A	26.15	A	28.75	A	36.12	GG
15.86	VG	21.22	A	26.21	A	29.11	B	36.13	GG
15.87	VG	21.23	A	26.22	A	29.12	B	36.14	GG
15.88	VG	21.24	A	26.23	A	29.13	B	36.15	GG
15.89	VG	21.25	A	26.24	A	29.14	B	36.21	GG
15.91	VG	22.11	VG	26.25	A	29.21	B	36.22	GG
15.92	VG	22.12	VG	26.26	A	29.22	B	36.30	GG
15.93	VG	22.13	VG	26.30	A	29.23	B	36.40	VG
15.94	VG	22.14	VG	26.40	A	29.24	B	36.50	VG
15.95	VG	22.15	VG	26.51	A	29.31	B	36.61	VG
15.96	VG	22.21	VG	26.52	A	29.32	B	36.62	VG
15.97	VG	22.22	VG	26.53	A	29.41	B	36.63	VG
15.98	VG	22.23	VG	26.61	A	29.42	B	37.10	A
16.00	VG	22.24	VG	26.62	A	29.43	B	37.20	A
17.11	A	22.25	VG	26.63	A	29.51	B		
17.12	A	22.31	VG	26.64	A	29.52	B		

Hauptgruppen :

A - Vorleistungsgüterproduzenten
 B - Investitionsgüterproduzenten

GG - Gebrauchsgüterproduzenten
 VG - Verbrauchsgüterproduzenten

EN - Energie (ohne Energie- u. Wasserversorgung)

Verteilung der WZ 2003-Positionen über die Kategorien der aggregierten Klassifikation (Hauptgruppen)

WZ 2003	Wirtschaftszweig	Hauptgruppe	WZ 2003	Wirtschaftszweig	Hauptgruppe
13	Erzbergbau	A	33.2	H. v. Mess-, Kontroll-, Navigations- u. ä. Instrumenten usw.	B
14	Gew. v. Steinen u. Erden, sonst. Bergbau	A			
15.6	Mahl- u. Schäl- u. Mühlen, H. v. Stärke u. -erzeugn.	A	33.3	H. v. industriellen Prozesssteuerungs- einrichtungen	B
15.7	H. v. Futtermitteln	A			
17.1	Spinnstoffaufbereitung u. Spinnerei	A	34	H. v. Kraftwagen u. Kraftwagenteilen	B
17.2	Weberei	A	35.1	Schiff- u. Bootsbau	B
17.3	Textilveredlung	A	35.2	Bahnindustrie	B
17.6	H. v. gewirktem u. gestricktem Stoff	A	35.3	Luft- u. Raumfahrzeugbau	B
20	Holzgewerbe (oh. H. v. Möbeln)	A			
21	Papiergewerbe	A	29.7	H. v. Haushaltsgeräten a. n. g.	GG
24.1	H. v. chemischen Grundstoffen	A	32.3	H. v. Rundfunk- u. Fernsehgeräten, phonotechn. Geräten usw.	GG
24.2	H. v. Schädlingsbekämpfungsmitteln u. Pflanzenschutzmitteln usw.	A	33.4	H. v. optischen u. fotografischen Geräten	GG
24.3	H. v. Anstrichmitteln, Druckfarben u. Kitten	A	33.5	H. v. Uhren	GG
24.6	H. v. sonst. chemischen Erzeugnissen	A	35.4	H. v. Kraftfahrzeugen, Fahrrädern, Behindertenfahrz.	GG
24.7	H. v. Chemiefasern	A	35.5	Fahrzeugbau a. n. g.	GG
25	H. v. Gummi- u. Kunststoffwaren	A	36.1	H. v. Möbeln	GG
26	Glasgewerbe, H. v. Keramik, Verarb. v. Steinen u. Erden	A	36.2	H. v. Schmuck u. ähnlichen Erzeugnissen	GG
			36.3	H. v. Musikinstrumenten	GG
27	Metallerzeugung u. -bearbeitung	A			
28.4	H. v. Schmiede-, Press-, Zieh-, Stanzteilen usw.	A	15.1	Schlachten u. Fleischverarbeitung	VG
28.5	Oberflächenveredlung, Wärmebehandlung u. Mechanik a. n. g.	A	15.2	Fischverarbeitung	VG
			15.3	Obst- u. Gemüseverarbeitung	VG
28.6	H. v. Schneidwaren, Werkzeugen, Schlössern u. Beschlägen	A	15.4	H. v. pflanzlichen u. tierischen Ölen u. Fetten	VG
			15.5	Milchverarbeitung	VG
28.7	H. v. sonst. Metallwaren	A	15.8	Sonst. Ernährungsgewerbe (oh. Getränkeherst.)	VG
31.2	H. v. Elektrizitätsverteilungs-, -schaltanlagen	A	15.9	H. v. Getränken	VG
31.3	H. v. isolierten Elektrokabeln, -leitungen, -drähten	A	16	Tabakverarbeitung	VG
31.4	H. v. Akkumulatoren u. Batterien	A	17.4	H. v. konfektionierten Textilwaren (oh. Bekleidung)	VG
31.5	H. v. elektrischen Lampen u. Leuchten	A	17.5	Sonst. Textilgewerbe (oh. H. v. Maschenware)	VG
31.6	H. v. elektrischen Ausrüstungen a. n. g.	A	17.7	H. v. gewirkten u. gestrickten Fertigerzeugnissen	VG
32.1	H. v. elektronischen Bauelementen	A	18	Bekleidungsgewerbe	VG
37	Recycling	A	19	Ledergewerbe	VG
			22	Verlagsgew., Druckgew., Vervielf. bespielter Tonträger usw.	VG
28.1	Stahl- u. Leichtmetallbau	B			
28.2	Kessel- u. Behälterbau (oh. H. v. Dampfkesseln)	B	24.4	H. v. pharmazeutischen Erzeugnissen	VG
28.3	H. v. Dampfkesseln (oh. Zentralheizungskessel)	B	24.5	H. v. Seifen, Wasch-, Reinigungs- u. Körperpflegemitteln sowie von Duftstoffen	VG
29.1	H. v. Masch. f. d. Erzeugung u. Nutzung v. mech. Energie	B	36.4	H. v. Sportgeräten	VG
29.2	H. v. sonst. nicht wirtschaftszweigspezif. Masch.	B	36.5	H. v. Spielwaren	VG
29.3	H. v. land- u. forstwirtschaftlichen Maschinen	B	36.6	H. v. sonst. Erzeugnissen	VG
29.4	H. v. Werkzeugmaschinen	B			
29.5	H. v. Masch. f. sonst. best. Wirtschaftszweige	B	10	Kohlenbergbau, Torfgewinnung	EN
29.6	H. v. Waffen u. Munition	B	11	Gew. v. Erdöl u. Erdgas, Erbringung damit verbundener Dienstleistungen	EN
30	H. v. Büromaschinen, DV-Geräten, -Einrichtungen	B			
31.1	H. v. Elektromotoren, Generatoren, Transformatoren	B	12	Bergbau auf Uran- u. Thoriumerze	EN
32.2	H. v. Geräten u. Einrichtungen d. Telekommunikationstechnik	B	23	Kokerei, Mineralölverarb., H. u. Verarb. v. Spalt- u. Brutstoffen	EN
33.1	H. v. medizinischen Geräten u. orthopädischen Erzeugnissen	B			

Hauptgruppen:

A - Vorleistungsgüterproduzenten GG - Gebrauchsgüterproduzenten EN - Energie (ohne Energie- u. Wasserversorgung)
 B - Investitionsgüterproduzenten VG - Verbrauchsgüterproduzenten

Erläuterungen

In der vorliegenden Veröffentlichung werden die statistischen Ergebnisse aus den monatlichen Erhebungen für Betriebe (einschließlich Einbetriebsunternehmen) des Verarbeitenden Gewerbes sowie des Bergbaus und der Gewinnung von Steinen und Erden des Freistaates Sachsen zusammenfassend dokumentiert. Die Darstellung der Ergebnisse erfolgt seit Januar 2003 gemäß der Klassifikation der Wirtschaftszweige, Ausgabe 2003 (WZ 2003). Die Umstellung der WZ 93 auf die WZ 2003 wurde weitgehend maschinell durchgeführt (Umsetzung alter Codes in neue Codes). Die Änderungen in der Struktur der WZ 2003 waren begrenzt und betrafen u. a. die Wirtschaftszweige 27.35 und 29.40 der WZ 93. Die hier vorgelegten Zahlen können sich infolge der am Ende jeden Kalenderjahres durchgeführten Jahreskorrektur noch verändern. Insofern tragen sie vorläufigen Charakter.

Durch die einmal jährlich durchzuführende Berichtskreisaktualisierung (insbesondere durch Absteiger und Aufsteiger) kommt es regelmäßig zu Beginn eines neuen Berichtsjahres zu Änderungen des Kreises der Berichtspflichtigen, die sich auch in den entsprechenden Merkmalsausprägungen widerspiegeln können.

Durch den Wegfall der Kleinbetriebserhebung ab 2003, die bislang auch der Ermittlung der Aufsteiger für den Monatsberichts-kreis diente, machten sich diesbezüglich methodische Änderungen erforderlich. Ab 2003 erfolgt die Ermittlung der Aufsteiger durch eine Vorbefragung ausgewählter Einheiten des Verarbeitenden Gewerbes und der Gewinnung von Steinen und Erden (Umfrage zur Klärung des Kreises der zu Befragenden zum Monatsbericht für Betriebe im Verarbeitenden Gewerbe ...). Die im Ergebnis der Umfrage 2003 für 2004 vorgenommene Berichtskreisaktualisierung führte bei der Ergebnistabellierung bei einzelnen Merkmalsausprägungen (Zahl der Betriebe sowie mit der Zahl der tätigen Personen korrespondierende Angaben) im Vergleich zum Vormonat sowie im Vergleich zum Vorjahresmonat zu sichtbarer Veränderungen als in vorangegangenen Jahren.

Rechtsgrundlagen für diese Erhebung sind:

- Gesetz über die Statistik im Produzierenden Gewerbe (ProdGewStatG) in der Fassung der Bekanntmachung vom 21. März 2002 (BGBl. I S. 1181), geändert durch Artikel 104 der Verordnung vom 25. November 2003 (BGBl. I S. 2304)
- Gesetz über die Statistik für Bundeszwecke (Bundesstatistikgesetz – BStatG) vom 22. Januar 1987 (BGBl. I S. 462, 565), zuletzt geändert durch Artikel 16 des Gesetzes vom 21. August 2002 (BGBl. I S. 3322).

Die Erhebung „Monatsbericht für Betriebe des Verarbeitenden Gewerbes sowie des Bergbaus und der Gewinnung von Steinen und Erden“ bezieht sich:

- auf alle Einbetriebsunternehmen des Verarbeitenden Gewerbes sowie des Bergbaus und der Gewinnung von Steinen und Erden mit im Allgemeinen mindestens 20 tätigen Personen,
- auf alle Betriebe des Verarbeitenden Gewerbes sowie des Bergbaus und der Gewinnung von Steinen und Erden von Mehrbetriebsunternehmen des Produzierenden Gewerbes mit im Allgemeinen mindestens 20 tätigen Personen sowie
- auf Betriebe des Verarbeitenden Gewerbes sowie des Bergbaus und der Gewinnung von Steinen und Erden mit mindestens 20 tätigen Personen von Mehrbetriebsunternehmen anderer Wirtschaftsbereiche außerhalb des Produzierenden Gewerbes.

Als Ausnahme zu den genannten Abschneidegrenzen werden in den folgenden Wirtschaftszweigen auch Betriebe von Unternehmen mit 10 und mehr tätigen Personen zur Berichterstattung herangezogen:

- | | |
|-------|--|
| 14.11 | Gewinnung von Naturwerksteinen und Natursteinen a. n. g. |
| 14.21 | Gewinnung von Kies und Sand |
| 15.20 | Fischverarbeitung |
| 15.31 | Kartoffelverarbeitung |
| 15.32 | Herstellung von Frucht- und Gemüsesäften |
| 15.33 | Obst- und Gemüseverarbeitung a. n. g. |
| 15.71 | Herstellung von Futtermitteln für Nutztiere |
| 15.72 | Herstellung von Futtermitteln für sonstige Tiere |
| 15.91 | Herstellung von Spirituosen |
| 15.92 | Herstellung von Alkohol |
| 15.97 | Herstellung von Malz |
| 15.98 | Gewinnung natürlicher Mineralwässer, Herstellung von Erfrischungsgetränken |
| 20.10 | Säge-, Hobel- und Holzimprägnierwerke |
| 26.63 | Herstellung von Frischbeton (Transportbeton) |

Für den Wirtschaftszweig 20.10 „Säge-, Hobel- und Holzimprägnierwerke“ gilt als Abschneidegrenze ein Jahreseinschnitt von mindestens 5 000 m³ Rohholz.

Bei der Darstellung der Ergebnisse für die Merkmale „Tätige Personen“ und „Umsatz“ erfolgt in den Tabellen ein Nachweis sowohl nach hauptbeteiligten Wirtschaftszweigen (Betriebsergebnisse) als auch nach beteiligten Wirtschaftszweigen (Ergebnisse nach fachlichen Betriebsteilen – Punkt 4). In der ausführlichen Darstellung (Punkt 2) verzichten wir aus Platzgründen auf den Ausweis der dreistelligen Zusammenfassung nach WZ 2003. Beim Nachweis nach hauptbeteiligten Wirtschaftszweigen werden alle Angaben einer räumlich zusammenliegenden Betriebsstätte eines Betriebes (örtliche Einheit) unter dem Wirtschaftszweig nachgewiesen, bei dem – gemessen an den tätigen Personen – der Schwerpunkt des Betriebes liegt. Für die Gliederung nach beteiligten Wirtschaftszweigen (fachliche Einheit) werden die Angaben (tätige Personen, Umsatz) kombinierter Betriebe entsprechend ihrer Fertigung nach Wirtschaftszweigen aufgeteilt.

Die Ergebnisse der Unternehmen des Verarbeitenden Gewerbes sowie des Bergbaus und der Gewinnung von Steinen und Erden (Einbetriebsunternehmen und Mehrbetriebsunternehmen) werden einmal jährlich im Rahmen des Jahresberichtes veröffentlicht.

Seit Januar 2003 werden entsprechend der Gliederung der EU-Hauptgruppenverordnung fünf industrielle Hauptgruppen ausgewiesen. Die neue Hauptgruppe Energie setzt sich aus den Abteilungen 10, 11, 12, 23, 40 und 41 der WZ 2003 zusammen. In diesem Bericht wird die Hauptgruppe jedoch nur als „reduzierte Hauptgruppe“ abgebildet. In die Ergebnisaufbereitung werden nur diejenigen Zweige einbezogen, die zu den Abschnitten C (Abteilung 10, 11, 12) und D (Abteilung 23) der WZ 2003 gehören. Für Sachsen können aus datenschutzrechtlichen Gründen keine Ergebnisse für die Hauptgruppe Energie ausgewiesen werden. Um den Informationsgehalt dieser Darstellung nicht mehr als erforderlich einzuschränken, wurden die Ergebnisse für die Hauptgruppen A (Vorleistungsgüterproduzenten) und EN (Energie) zusammengefasst. Änderungen in der Zuordnung von Berichtseinheiten zu den einzelnen Hauptgruppen ergeben sich darüber hinaus aber auch durch die jährlich durchzuführende Berichtskreisaktualisierung (Schwerpunktwechsler/Auf- und Absteiger).

Definitionen

Unternehmen:

Rechtliche und zugleich kleinste bilanzierende Einheit ohne rechtlich selbständige Tochtergesellschaften, Arbeitsgemeinschaften, Betriebsführungsgesellschaften usw. Das Unternehmen im Produzierenden Gewerbe umfasst die Funktionen Beschaffung, Lagerung, Fertigung, Vertrieb, Verwaltung, Planung sowie Forschung und Entwicklung. Diese Funktionen können jedoch auch getrennt oder allein vorkommen. Besteht das Unternehmen nur aus einer einzigen örtlichen Niederlassung, gilt es als Einbetriebsunternehmen, verfügt es über mehrere – mindestens zwei – voneinander getrennt liegende, juristisch unselbständige örtliche Einheiten, ist es ein Mehrbetriebsunternehmen. Liegen die örtlichen Einheiten eines Mehrbetriebsunternehmens in mehreren Bundesländern, wird das Unternehmen auch als Mehrländerunternehmen bezeichnet.

Betrieb:

Örtlich getrennte Niederlassung von Unternehmen, einschließlich der Verwaltungs-, Reparatur-, Montage- und Hilfsbetriebe, die mit dem meldenden Betrieb örtlich verbunden sind oder in dessen Nähe liegen. Örtlich getrennte Hauptverwaltungen der Unternehmen werden im Verarbeitenden Gewerbe sowie im Bergbau und der Gewinnung von Steinen und Erden ebenfalls als eigenständige Betriebe erfasst. Die Merkmalswerte sind für den gesamten Betrieb zu melden und schließen auch die nichtproduzierenden Teile ein.

Fachlicher Betriebsteil:

Teil des Betriebes, in dem nur eine bestimmte wirtschaftliche Tätigkeit ausgeübt wird (z. B. unterschiedliche Produktionsbereiche). Die Abgrenzung wird durch die WZ 2003-Systematik bestimmt. Im Fall homogener Betriebe bzw. Einbetriebsunternehmen (homogen = gesamte Einheit übt nur eine wirtschaftliche Tätigkeit nach Maßgabe der verwendeten Systematik aus) fallen die Einheiten fachlicher Betriebsteil und Betrieb/Unternehmen zusammen.

Tätige Personen (Beschäftigte):

Alle Personen, die am Ende des Monats in einem arbeitsrechtlichen Verhältnis zum Betrieb stehen, tätige Inhaber, -innen und tätige Mitinhaber, -innen sowie unbezahlt mithelfende Familienangehörige, soweit sie mindestens ein Drittel der üblichen Arbeitszeit im Betrieb tätig sind, als Heimarbeiter, -innen auf der Lohn- und Gehaltsliste geführt werden sowie an andere Unternehmen gegen Entgelt überlassene Mitarbeiter. Nicht dazu rechnen dagegen gemäß Arbeitnehmerüberlassungsgesetz (AÜG) von anderen Unternehmen gegen Entgelt zur Arbeitsleistung überlassene Personen (Leiharbeiter, -innen). In den Zahlen für Arbeiter sind gewerblich Auszubildende, in den Angaben für Angestellte sind kaufmännisch Auszubildende enthalten.

Geleistete Arbeitsstunden:

Als Arbeitsstunden gelten nur die im Betrieb tatsächlich geleisteten (nicht die bezahlten) Stunden aller tätigen Personen, einschließlich Über-, Nacht-, Sonntags- und Feiertagsstunden.

Gemäß der Neufassung des ProdGewStatG werden ab dem Berichtsjahr 2003 die geleisteten Arbeitsstunden aller tätigen Personen (Beschäftigten) erfasst (*bis Ende 2002: Arbeiterstunden*). Angaben zu den geleisteten Arbeitsstunden für Berichtszeiträume vor 2003 sind berechnete Vergleichswerte (faktorkorrigierte Angaben).

Lohn- und Gehaltsumme:

Summe der Bruttobezüge der tätigen Personen ohne Arbeitgeberanteile zur Sozialversicherung (Kranken-, Renten- und Pflegeversicherung), jedoch einschließlich Lohn- und Gehaltszuschläge (auch Gratifikationen, Erfolgsprämien, Provisionen, Tantiemen usw.). Vergütungen für gewerblich und kaufmännisch Auszubildende sind enthalten. Nicht erfasst werden allgemeine soziale Aufwendungen sowie Vergütungen, die als Spesenersatz anzusehen sind.

Gesamtumsatz:

Umsatz aus eigenen Erzeugnissen und industriellen/handwerklichen Dienstleistungen, baugewerblicher Umsatz sowie Umsatz aus Handelsware und sonstiger nichtindustrieller Tätigkeit (z. B. Erlöse aus Vermietung und Verpachtung, aus Lizenzverträgen, Provisionseinnahmen und aus Veräußerung von Patenten sowie Erlöse aus Transportleistungen für Dritte und aus dem Verkauf von eigenen landwirtschaftlichen Erzeugnissen). Als Umsatz gilt die Summe der Rechnungsendbeträge ohne in Rechnung gestellte Umsatz-(Mehrwert-)steuer, jedoch einschließlich Verbrauchssteuern und der Kosten für Fracht, Verpackung und Porto, auch wenn diese gesondert in Rechnung gestellt werden.

Umsatz aus eigenen Erzeugnissen und industriellen/handwerklichen Dienstleistungen:

Die aus eigener Produktion stammenden und in Lohnarbeit bei anderen Unternehmen hergestellten Lieferungen und Leistungen sowie die ausgeführten Reparaturen, Montagen, Lohnarbeiten und Lohnveredlungen (einschließlich Umsatz aus dem Verkauf von Energie, Nebenerzeugnissen und Abfällen), jedoch ohne Erlöse aus Bauinstallationen (gelten als Umsatz aus baugewerblichen Betriebsteilen) sowie ohne Erlöse für Instandhaltung bzw. Reparatur von Büromaschinen, Datenverarbeitungsgeräten und -einrichtungen, Kraftfahrzeugen und Gebrauchsgütern (gelten als Umsatz sonstiger Betriebsteile).

Auslandsumsatz:

Direkte Lieferungen und Leistungen an Empfänger, die im Ausland ansässig sind, sowie Lieferungen an Exporteure, die die bestellten Waren ohne weitere Be- und Verarbeitung in das Ausland ausführen.

Der Auslandsumsatz wird ferner untergliedert in Umsatz mit den zur Eurozone gehörenden Mitgliedstaaten der Europäischen Union (EU) und Umsatz mit dem nicht zur Eurozone gehörenden Ausland. Als Umsatz mit den zur Eurozone gehörenden Mitgliedstaaten der EU gilt der Umsatz mit Belgien, Finnland, Frankreich, Griechenland, Irland, Italien, Luxemburg, den Niederlanden, Österreich, Portugal und Spanien.

Abkürzungen

a.	= aus	Recycl.	= Recycling
a. n. g.	= anderweitig nicht genannt	Schleifwerkz.	= Schleifwerkzeuge
Ausbauelem.	= Ausbauelemente	Schneidw.	= Schneidwerkzeuge
Bearb.	= Bearbeitung	Seidenaufber.	= Seidenaufbereitung
Druckgew.	= Druckgewerbe	Silberschmiedew.	= Silberschmiedewaren
DV	= Datenverarbeitung	sonst.	= sonstige
Einricht.	= Einrichtungen	spez.	= spezifisch
einschl.	= einschließlich	Spielw.	= Spielwaren
elektr.	= elektrisch	Sportg.	= Sportgeräte
f.	= für	Std.	= Stunden
f. d.	= für den	Straßenfzg.	= Straßenfahrzeuge
Fassungsverm.	= Fassungsvermögen	techn.	= technisch
Fertigb.	= Fertigbauten	Textur.	= Texturierung
Fertigbaut.	= Fertigbauteile	u.	= und
Fertigt.	= Fertigteile	u. Ä.	= und Ähnlichen
Fertigteilb.	= Fertigteilbauten	u. ä.	= und ähnlichen
Gew. v.	= Gewinnung von	unedl.	= unedlen
Heißluftger.	= Heißluftgeräte	usw.	= und so weiter
Holzfasersp.	= Holzfasersplatten	v.	= von
H. v.	= Herstellung von	Verarb.	= Verarbeitung
Instr.	= Instrumente	Veredl.	= Veredlung
m.	= mit	Verlagsgew.	= Verlagsgewerbe
Masch.	= Maschinen	Verpackungsm.	= Verpackungsmittel
mech.	= mechanisch	Vervielf.	= Vervielfältigung
mehr a.	= mehr als	Werkz.	= Werkzeug
Musikinstr.	= Musikinstrumente	WZ 93	= Klassifikation der Wirtschaftszweige, Ausgabe 1993
NE	= Nicht-Eisen	WZ 2003	= Klassifikation der Wirtschaftszweige, Ausgabe 2003
Nr.	= Nummer	z. B.	= zum Beispiel
oh.	= ohne	Zellst.	= Zellstoff
Phantasieschm.	= Phantasieschmuck	€	= Euro
pharmaz.	= pharmazeutisch		
Polierst.	= Poliersteine		