

Statistisches Landesamt
des Freistaates
Sachsen

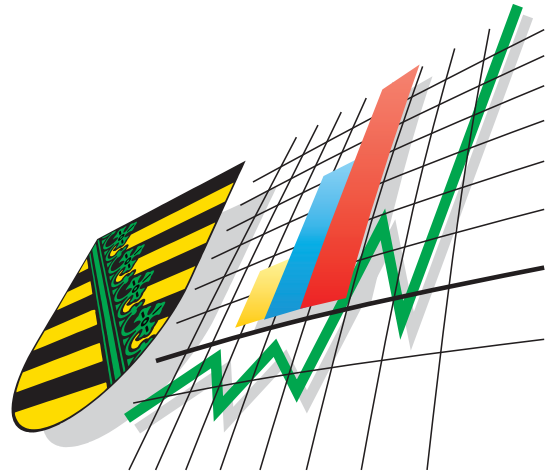

Statistische Berichte

Bergbau und Verarbeitendes Gewerbe im Freistaat Sachsen

Dezember 2006

Zeichenerklärung

-	Nichts vorhanden (genau Null)	x	Tabellenfach gesperrt, weil Aussage nicht sinnvoll
0	Weniger als die Hälfte von 1 in der letzten besetzten Stelle, jedoch mehr als nichts	()	Aussagewert ist eingeschränkt
...	Angabe fällt später an	p	vorläufige Zahl
/	Zahlenwert nicht sicher genug	r	berichtigte Zahl
.	Zahlenwert unbekannt oder geheim zu halten	s	geschätzte Zahl

Herausgeber:

Statistisches Landesamt des Freistaates Sachsen

Macherstraße 63
01917 Kamenz

Postfach 11 05
01911 Kamenz

Telefon

Vermittlung 03578 33-0

Präsidentin/Sekretariat -1900

Telefax -1999

Auskunft -1913, -1914

Telefax -1921

Bibliothek -4352

Telefax -1598

Vertrieb -4316

Internet

www.statistik.sachsen.de

E-Mail

info@statistik.sachsen.de

Kein Zugang für elektronisch signierte sowie verschlüsselte Dokumente

© Statistisches Landesamt des Freistaates Sachsen, Kamenz, März 2007

Für nichtgewerbliche Zwecke sind Vervielfältigung und unentgeltliche Verbreitung, auch auszugsweise, mit Quellenangabe gestattet. Die Verbreitung, auch auszugsweise, über elektronische Systeme/Datenträger bedarf der vorherigen Zustimmung. Alle übrigen Rechte bleiben vorbehalten.

Inhalt

	Seite
Ergebnisdarstellung	2
Tabellen	
1. Monatliche Entwicklung ab Januar 2005 Betriebe, Personen, Arbeitsstunden, bezahlte Entgelte und Umsatz	4
2. Ergebnisse der Betriebe nach Wirtschaftszweigen	6
2.1. Betriebe, Personen, Arbeitsstunden, bezahlte Entgelte und Umsatz	6
2.2. Betriebe, Personen, Arbeitsstunden, bezahlte Entgelte und Umsatz – Veränderung zum Vormonat	18
2.3. Betriebe, Personen, Arbeitsstunden, bezahlte Entgelte und Umsatz – Veränderung zum Vorjahresmonat	30
2.4. Betriebe, Gesamtumsatz, Umsatz mit der Eurozone und Exportquote	42
2.5. Betriebe, Gesamtumsatz, Umsatz mit der Eurozone, Exportquote – Veränderung zum Vormonat	43
3. Ergebnisse der Betriebe nach Hauptgruppen sowie Kreisfreien Städten und Landkreisen	44
3.1. Betriebe, Personen, Arbeitsstunden, bezahlte Entgelte und Umsatz	44
3.2. Betriebe, Personen, Arbeitsstunden, bezahlte Entgelte und Umsatz – Veränderung zum Vormonat	54
3.3. Betriebe, Gesamtumsatz, Umsatz mit der Eurozone und Exportquote	64
3.4. Betriebe, Gesamtumsatz, Umsatz mit der Eurozone, Exportquote – Veränderung zum Vormonat	65
4. Ergebnisse der fachlichen Betriebsteile nach Wirtschaftszweigen	66
4.1. Fachliche Betriebsteile, tätige Personen und Umsatz	66
4.2. Fachliche Betriebsteile, tätige Personen und Umsatz – Veränderung zum Vormonat	67
4.3. Fachliche Betriebsteile, tätige Personen und Umsatz – Veränderung zum Vorjahresmonat	68
5. Ergebnisse der Betriebe nach Hauptgruppen und Beschäftigtengrößenklassen Betriebe, tätige Personen und Gesamtumsatz	69
Zuordnung der Klassen (Viersteller) der WZ 2003 zu den Hauptgruppen	70
Verteilung der WZ 2003-Positionen über die Kategorien der aggregierten Klassifikation (Hauptgruppen)	71
Erläuterungen	72
Definitionen	73
Abkürzungen	74

Ergebnisdarstellung

Im Dezember 2006 erwirtschafteten die 2 879 Betriebe des Verarbeitenden Gewerbes sowie des Bergbaus und der Gewinnung von Steinen und Erden Sachsens einen Gesamtumsatz von 4,44 Milliarden €. Saisonüblich wurden im Dezember die im Vormonat notierten Umsatzkennzahlen nicht erreicht (Gesamtumsatz: -10,9 Prozent/Auslandsgeschäft: -12,4 Prozent/Inlandsumsatz: -10,1 Prozent). Die sächsische Industrie konnte jedoch auch im letzten Monat des Jahres 2006 ihre gewachsene Leistungsstärke unter Beweis stellen. Bei den für Berichtsmontat Dezember registrierten Umsatzkennzahlen konnte erstmals ein Monatsergebnis jenseits der 4 Milliarden-Marke notiert werden. Im Inland wurden Erzeugnisse und Leistungen im Wert von fast 2,90 Milliarden € umgesetzt. Der Umfang der Exporte erreichte eine Größenordnung von gut 1,54 Milliarden €.

Gegenüber dem Vorjahresmonat verbuchten die sächsischen Industriebetriebe beim Gesamtumsatz einen ansehnlichen Zuwachs von 12,9 Prozent bzw. von gut 507 Millionen €. Im Inland belief sich das Umsatzplus gegenüber dem Vorjahresmonat auf 11,1 Prozent. Der Umfang der Geschäfte fiel hier um reichlich 289 Millionen € umfangreicher aus als vor Jahresfrist. Deutliche Zugewinne verzeichnete ebenso das Auslandsgeschäft. Der Umfang der Lieferungen an ausländische Kunden konnte gegenüber Dezember 2005 um 16,5 Prozent ausgeweitet werden. Es wurden Erzeugnisse im Wert von annähernd 218 Millionen € mehr ins Ausland geliefert als vor Jahresfrist.

Auch bei der Betrachtung nach Wirtschaftszweigen zeigt sich eine vergleichbare Entwicklung. Die im November 2006 erzielten Monatsergebnisse blieben am Ende des vierten Quartals fast ausnahmslos über alle Branchen hinweg unerreicht. Allein Wirtschaftszweige wie der Maschinenbau (2,4 Prozent) sowie der Bereich Herstellung von Büromaschinen, Elektrotechnik, Feinmechanik, Optik (1,2 Prozent) konnten gegenüber dem Vormonat mit moderaten Umsatzsteigerungen aufwarten. Während im Bereich Herstellung von Büromaschinen, Elektrotechnik, Feinmechanik, Optik die positive Umsatzentwicklung auf ein besseres Auslandsgeschäft zurückzuführen war, konnten vom Maschinenbau im Inland umfangreichere Geschäfte getätigt werden als im Monat zuvor.

Gesamtumsatz im Verarbeitenden Gewerbe sowie im Bergbau und der Gewinnung von Steinen und Erden in Sachsen 2003 bis 2006

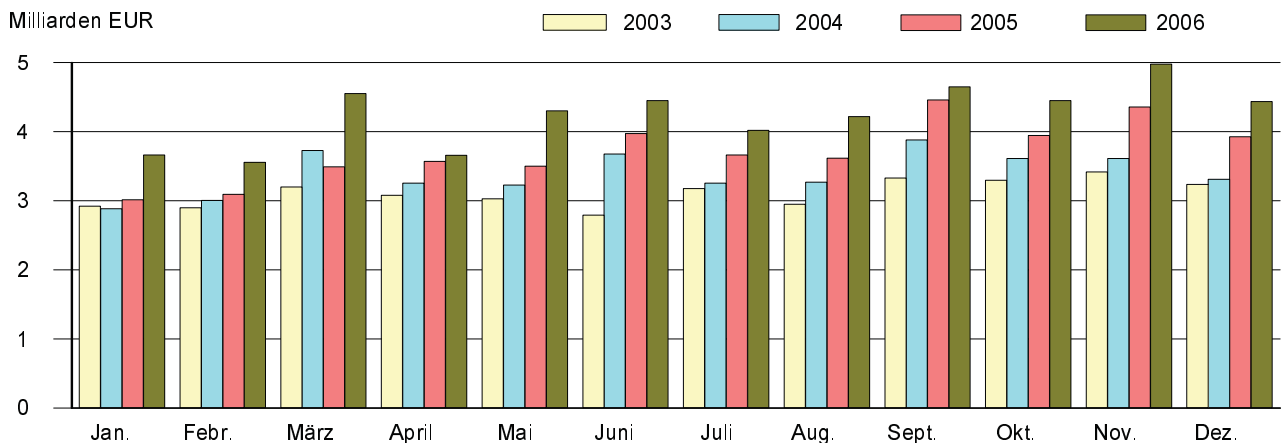

Auslandsumsatz im Verarbeitenden Gewerbe sowie im Bergbau und der Gewinnung von Steinen und Erden in Sachsen 2003 bis 2006

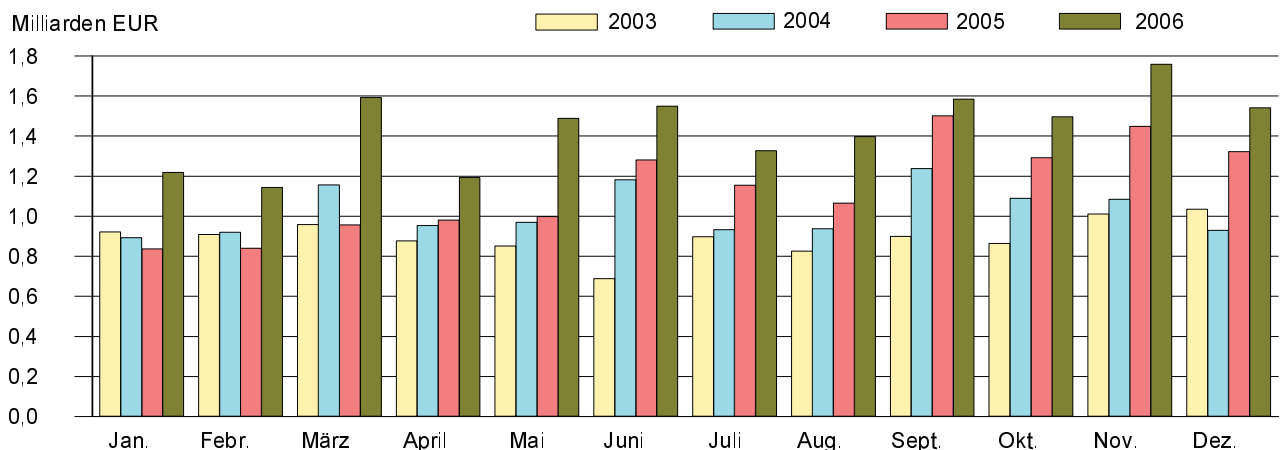

Ein fast durchgängig positives Bild weist die Entwicklung gegenüber Dezember 2005 auf. Mit überdurchschnittlichen Umsatzsteigerungen konnten dabei Wirtschaftszweige wie der Bereich Herstellung von Büromaschinen, Elektrotechnik, Feinmechanik, Optik (30,4 Prozent), der Maschinenbau (29,0 Prozent), der Bereich Herstellung von Gummi- und Kunststoffwaren (28,2 Prozent), der Bereich Glasgewerbe, Herstellung von Keramik, Verarbeitung von Steinen und Erden (25,2 Prozent), die Herstellung von chemischen Erzeugnissen (19,0 Prozent) sowie der Bereich Metallerzeugung und -bearbeitung, Herstellung von Metallerzeugnissen (13,5 Prozent) auf sich aufmerksam machen. Allein in den Branchen Ernährungsgewerbe und Tabakverarbeitung (-2,2 Prozent) sowie im Bergbau und Gewinnung von Steinen und Erden (-1,3 Prozent) wurden weniger Erzeugnisse und Leistungen umgesetzt als vor Jahresfrist.

Da das Exportgeschäft deutlicher als das Inlandsgeschäft hinter den im November erreichten Kennzahlen zurückblieb, büßte die Exportquote gegenüber dem Vormonat um 0,6 Prozentpunkte ein. Sie lag im Dezember 2006 bei 34,7 Prozent (Dezember 2005: 33,7 Prozent).

Auch bei der Betrachtung der Umsatzentwicklung nach Regierungsbezirken zeigt sich im Dezember ein vergleichbares Bild. In allen drei Regierungsbezirken konnten sowohl beim Inlandsgeschäft als auch beim Export die im Vormonat vorgelegten Umsatzkennzahlen nicht wieder erreicht werden (Regierungsbezirk Chemnitz: Gesamtumsatz -15,2 Prozent/Ausland -16,8 Prozent/Inland -14,3 Prozent, Regierungsbezirk Dresden: -8,2 Prozent/-9,2 Prozent/-7,7 Prozent, Regierungsbezirk Leipzig: -8,1 Prozent/-9,7 Prozent/-7,4 Prozent). Dagegen kann im Vergleich zum Vorjahresmonat in allen drei Regierungsbezirken eine insgesamt positive Entwicklung konstatiert werden. Während in den Regierungsbezirken Dresden und Leipzig der Export maßgeblich die Entwicklung belebte, dämpfte ein schwächeres Auslandsgeschäft die Entwicklung im Regierungsbezirk Chemnitz (RB Chemnitz: Gesamtumsatz 3,5 Prozent/Ausland -9,4 Prozent/Inland 12,6 Prozent, RB Dresden: 15,2 Prozent/46,4 Prozent/3,5 Prozent und RB Leipzig: 28,4 Prozent/32,5 Prozent/26,5 Prozent).

Die Zahl der Beschäftigten in den 2 879 berichtspflichtigen Betrieben betrug Ende Dezember 2006 insgesamt 237 783 Personen. Im letzten Monat des Jahres 2006 verringerte sich der Personalstock im Vergleich zum Vormonat um 0,2 Prozent leicht. In den sächsischen Industriebetrieben gingen Ende Dezember 2006 dennoch gut 6 400 Männer und Frauen mehr einer Beschäftigung nach als vor Jahresfrist. Das entspricht einem Zuwachs von 2,8 Prozent.

Ein erster Vergleich kumulierter Werte der Monate Januar bis Dezember zeigt, dass im Jahr 2006 nach vorläufigen Berechnungen Erzeugnisse und Leistungen im Wert von rund 6,3 Milliarden € bzw. 14,1 Prozent mehr umgesetzt wurden als im Jahr 2005. Der Industrieumsatz erreichte 2006 eine Größenordnung von fast 51 Milliarden € und übersteigt damit das Umsatzergebnis aus dem Jahr 2005 (44,6 Milliarden) deutlich. Im Inland konnten im Jahr 2006 Erzeugnisse und Leistungen im Wert von fast 2,7 Milliarden € bzw. 8,7 Prozent mehr umgesetzt werden als im Zeitraum Januar bis Dezember 2005. Fortgesetzt im Aufwind befand sich auch das Auslandsgeschäft. Der Umfang der Geschäfte mit ausländischen Kunden konnte im abgelaufenen Berichtsjahr spürbar ausgeweitet werden. Nach vorläufigen Berechnungen übertrafen die von Januar bis Dezember 2006 getätigten Exporte die vergleichbare Kennzahl aus dem Vorjahr um mehr als 3,6 Milliarden € bzw. 26,4 Prozent.

Gesamtumsatz und Auslandsumsatz Januar bis Dezember 2006 nach Wirtschaftszweigen Sachsens und Regierungsbezirken

Wirtschaftszweig Regierungsbezirk	Gesamtumsatz		Veränderung zum Vorjahr	
	insgesamt	darunter Ausland	Gesamt- umsatz	Auslands- umsatz
	1 000 €		Prozent	
Ernährungsgewerbe u. Tabakverarbeitung	6 745 695	390 945	1,4	19,5
Textil- u. Bekleidungs-gewerbe	1 123 664	321 196	2,1	7,2
Holzgewerbe (ohne H. v. Möbeln)	886 523	.	1,0	.
Papier-, Verlags- u. Druckgewerbe	2 298 533	583 959	7,6	14,8
H. v. chemischen Erzeugnissen	2 794 951	1 590 358	21,2	29,3
H. v. Gummi- u. Kunststoffwaren	1 408 950	315 012	25,8	22,6
Glasgewerbe, H. v. Keramik, Verarb. v. Steinen u. Erden	1 755 520	305 041	15,7	16,2
Metallerzeugung u. -bearbeitung, H. v. Metallerzeugnissen	6 410 102	1 306 482	11,2	11,0
Maschinenbau	6 015 567	2 559 288	17,4	19,2
H. v. Büromaschinen; Elektrotechnik, Feinmechanik, Optik	7 004 812	2 868 221	19,7	29,5
Fahrzeugbau	12 446 491	6 553 966	20,0	36,6
H. v. Möbeln, Schmuck, Musikinstr., Sportgeräten, Spielwaren; Recycling	1 313 735	229 948	15,3	16,9
Sachsen	50 933 920	17 291 670	14,1	26,4
Regierungsbezirk Chemnitz	19 669 730	7 238 008	10,5	14,1
Regierungsbezirk Dresden	20 661 867	6 446 783	8,9	25,4
Regierungsbezirk Leipzig	10 602 324	3 606 879	35,1	64,6

Vorläufige Daten

1. Monatliche Entwicklung ab Januar 2005

Betriebe, Personen, Arbeitsstunden, bezahlte Entgelte und Umsatz¹⁾

Monat Jahr	Betriebe	Tätige Personen	Geleistete Arbeitsstunden ²⁾		Bezahlte Entgelte		
			insgesamt	je tätiger Person	insgesamt	je tätiger Person	
			1 000	Std.	1 000 €	€	
1991	Jahressumme	x	x	692 168	1 166	4 977 882	8 386
1991	Jahresmittel	2 413	593 609	57 681	97	414 824	699
1995	Jahressumme	x	x	347 429	1 667	4 356 680	20 902
1995	Jahresmittel	2 315	208 432	28 952	139	363 060	1 742
1996	Jahressumme	x	x	341 672	1 658	4 504 887	21 861
1996	Jahresmittel	2 526	206 072	28 473	138	375 414	1 822
1997	Jahressumme	x	x	342 298	1 665	4 594 839	22 346
1997	Jahresmittel	2 638	205 626	28 525	139	382 912	1 862
1998	Jahressumme	x	x	353 138	1 672	4 839 409	22 914
1998	Jahresmittel	2 656	211 202	29 428	139	403 284	1 909
1999	Jahressumme	x	x	357 025	1 672	4 964 307	23 245
1999	Jahresmittel	2 708	213 562	29 752	139	413 692	1 937
2000	Jahressumme	x	x	362 755	1 657	5 226 137	23 866
2000	Jahresmittel	2 784	218 976	30 230	138	435 511	1 989
2001	Jahressumme	x	x	368 593	1 640	5 551 644	24 708
2001	Jahresmittel	2 813	224 690	30 716	137	462 637	2 059
2002	Jahressumme	x	x	366 706	1 627	5 700 111	25 294
2002	Jahresmittel	2 856	225 353	30 559	136	475 009	2 108
2003	Jahressumme	x	x	369 944	1 651	5 786 032	25 828
2003	Jahresmittel	2 805	224 026	30 829	138	482 169	2 152
2004	Jahressumme	x	x	386 089	1 687	6 014 683	26 285
2004	Jahresmittel	2 956	228 825	32 174	141	501 224	2 190
2005	Januar	2 932	227 949	32 208	141	486 904	2 136
	Februar	2 922	227 688	31 156	137	473 574	2 080
	März	2 920	227 842	32 615	143	496 420	2 179
	April	2 936	229 002	33 698	147	499 196	2 180
	Mai	2 934	228 963	31 614	138	509 236	2 224
	Juni	2 932	228 872	33 949	148	523 713	2 288
	Juli	2 934	229 977	31 339	136	497 951	2 165
	August	2 929	231 438	32 099	139	501 630	2 167
	September	2 927	232 096	33 908	146	500 023	2 154
	Oktober	2 925	232 427	31 278	135	504 973	2 173
	November	2 917	232 277	34 115	147	624 369	2 688
	Dezember	2 916	231 353	29 877	129	529 275	2 288
2005	Jahressumme	x	x	387 856	1 686	6 147 263	26 728
2005	Jahresmittel	2 927	229 990	32 321	141	512 272	2 227
2006	Januar	2 910	230 815	34 193	148	499 069	2 162
	Februar	2 902	230 769	31 838	138	488 524	2 117
	März	2 899	230 756	36 011	156	512 429	2 221
	April	2 907	231 219	30 357	131	506 514	2 191
	Mai	2 903	231 872	33 608	145	537 112	2 316
	Juni	2 901	232 379	33 350	144	555 194	2 389
	Juli	2 901	233 702	32 194	138	515 187	2 204
	August	2 891	235 883	32 976	140	524 722	2 225
	September	2 889	237 396	33 766	142	528 982	2 228
	Oktober	2 888	237 976	32 123	135	541 251	2 274
	November	2 881	238 173	35 225	148	660 887	2 775
	Dezember	2 879	237 783	29 724	125	559 059	2 351
2006	Jahressumme	x	x	395 364	1 689	6 428 930	27 467
2006	Jahresmittel	2 896	234 060	32 947	141	535 744	2 289

1) Abweichungen zur Jahressumme sind auf Rundungen bzw. Wichtungen zurückzuführen. Angaben für 2006 sind vorläufig.

2) faktorkorrigierte Angaben 1991 bis 2002

Gesamtumsatz			Export- quote	Umsatz aus eigenen Erzeugnissen			Monat Jahr	
insgesamt	darunter Ausland	je tätiger Person		zusammen	darunter Ausland	je tätiger Person		
1 000 €		€	%	1 000 €		€		
14 413 520	1 846 483	24 281	x	13 962 533	1 834 195	23 521	1991	Jahressumme
1 201 126	153 873	2 024	12,8	1 163 544	152 850	1 960	1991	Jahresmittel
20 531 464	2 645 361	98 504	x	19 375 595	2 470 263	92 959	1995	Jahressumme
1 710 952	220 447	8 210	12,9	1 614 631	205 855	7 748	1995	Jahresmittel
21 331 068	2 815 265	103 513	x	20 084 556	2 651 426	97 464	1996	Jahressumme
1 777 589	234 605	8 624	13,2	1 673 711	220 952	8 120	1996	Jahresmittel
23 478 312	4 161 091	114 180	x	22 153 571	3 910 557	107 737	1997	Jahressumme
1 956 522	346 756	9 636	17,7	1 846 129	325 879	9 092	1997	Jahresmittel
26 847 724	5 978 553	127 119	x	25 469 218	5 756 175	120 592	1998	Jahressumme
2 237 311	498 213	10 593	22,3	2 122 435	479 681	10 049	1998	Jahresmittel
28 287 260	6 903 315	132 455	x	26 914 943	6 727 188	126 029	1999	Jahressumme
2 357 272	575 276	11 038	24,4	2 242 912	560 599	10 502	1999	Jahresmittel
31 239 901	7 995 680	142 664	x	29 710 248	7 814 686	135 678	2000	Jahressumme
2 603 325	666 307	11 889	25,6	2 475 854	651 224	11 307	2000	Jahresmittel
34 303 902	9 641 307	152 672	x	32 724 960	9 436 981	145 645	2001	Jahressumme
2 858 659	803 442	12 723	28,1	2 727 080	786 415	12 137	2001	Jahresmittel
35 122 077	10 925 429	155 854	x	33 435 515	10 646 254	148 370	2002	Jahressumme
2 926 840	910 453	12 988	31,1	2 786 293	887 188	12 364	2002	Jahresmittel
37 336 663	10 737 447	166 662	x	35 070 777	10 369 127	156 548	2003	Jahressumme
3 111 389	894 787	13 889	28,8	2 922 565	864 094	13 046	2003	Jahresmittel
40 720 819	12 284 018	177 956	x	37 970 366	11 827 420	165 936	2004	Jahressumme
3 393 402	1 023 668	14 830	30,2	3 164 197	985 618	13 828	2004	Jahresmittel
3 016 707	837 159	13 234	27,8	2 796 272	804 433	12 267	2005	Januar
3 093 164	839 254	13 585	27,1	2 893 419	804 948	12 708		Februar
3 494 119	956 840	15 336	27,4	3 254 189	913 601	14 283		März
3 571 139	981 103	15 594	27,5	3 348 980	943 894	14 624		April
3 502 577	998 042	15 298	28,5	3 283 569	959 558	14 341		Mai
3 975 228	1 280 416	17 369	32,2	3 717 965	1 238 392	16 245		Juni
3 665 358	1 154 873	15 938	31,5	3 439 825	1 116 560	14 957		Juli
3 617 475	1 065 810	15 630	29,5	3 380 680	1 034 486	14 607		August
4 460 937	1 502 202	19 220	33,7	4 192 000	1 464 382	18 061		September
3 946 420	1 291 966	16 979	32,7	3 717 477	1 252 300	15 994		Oktober
4 358 505	1 448 640	18 764	33,2	4 092 317	1 406 486	17 618		November
3 928 703	1 322 975	16 981	33,7	3 653 581	1 275 448	15 792		Dezember
44 630 333	13 679 280	194 053	x	41 770 273	13 214 489	181 618	2005	Jahressumme
3 719 194	1 139 940	16 171	30,7	3 480 856	1 101 207	15 135	2005	Jahresmittel
3 663 669	1 218 822	15 873	33,3	3 431 742	1 170 669	14 868	2006	Januar
3 556 565	1 143 651	15 412	32,2	3 325 917	1 098 770	14 412		Februar
4 550 185	1 593 270	19 719	35,0	4 273 733	1 543 853	18 521		März
3 659 771	1 193 999	15 828	32,6	3 413 565	1 150 377	14 763		April
4 301 657	1 488 077	18 552	34,6	4 027 405	1 438 575	17 369		Mai
4 452 321	1 549 741	19 160	34,8	4 173 315	1 500 625	17 959		Juni
4 018 628	1 326 912	17 196	33,0	3 769 766	1 279 568	16 131		Juli
4 217 384	1 396 735	17 879	33,1	3 972 407	1 346 103	16 841		August
4 649 859	1 584 899	19 587	34,1	4 333 934	1 529 968	18 256		September
4 448 538	1 496 554	18 693	33,6	4 169 899	1 441 916	17 522		Oktober
4 979 368	1 758 309	20 907	35,3	4 682 628	1 696 786	19 661		November
4 435 974	1 540 702	18 656	34,7	4 155 127	1 488 623	17 474		Dezember
50 933 920	17 291 670	217 611	x	47 729 438	16 685 833	203 920	2006	Jahressumme
4 244 493	1 440 973	18 134	33,9	3 977 453	1 390 486	16 993	2006	Jahresmittel

2. Ergebnisse der Betriebe nach Wirtschaftszweigen

2.1. Betriebe, Personen, Arbeitsstunden, bezahlte Entgelte und Umsatz

WZ 2003	Wirtschaftszweig Hauptgruppe	Betriebe	Tätige Personen	Geleistete Arbeitsstunden	
				insgesamt	je tätiger Person
				1 000	Std.
10.20	Braunkohlenbergbau u. -veredlung	2	.	.	.
10	Kohlenbergbau, Torfgewinnung	2	.	.	.
CA	Kohlenbergbau, Torfgewinnung, Gew. v. Erdöl, Erdgas usw.	2	.	.	.
14.11	Gew. v. Naturwerksteinen u. Natursteinen, a. n. g.	40	748	93	124
14.12	Gew. v. Kalk- u. Gipsstein sowie Anhydrit, Dolomit u. Kreide	3	109	11	101
14.21	Gew. v. Kies u. Sand	33	425	53	125
14.22	Gew. v. Ton u. Kaolin	4	282	38	135
14.30	Gew. v. Mineralien für die H. v. chemischen Erzeugnissen	7	.	.	.
14	Gew. v. Steinen u. Erden, sonst. Bergbau	87	.	.	.
CB	Erzbergbau, Gew. v. Steinen u. Erden, sonst. Bergbau	87	.	.	.
C	Bergbau u. Gewinnung v. Steinen u. Erden	89	3 437	394	115
15.11	Schlachten (oh. Schlachten v. Geflügel)	8	.	.	.
15.12	Schlachten v. Geflügel	2	.	.	.
15.13	Fleischverarbeitung	76	4 716	652	138
15.20	Fischverarbeitung	5	138	22	159
15.31	Kartoffelverarbeitung	4	.	.	.
15.32	H. v. Frucht- u. Gemüsesäften	7	.	.	.
15.33	Obst- u. Gemüseverarbeitung, a. n. g.	14	1 010	136	135
15.41	H. v. rohen Ölen u. Fetten	1	.	.	.
15.43	H. v. Margarine u. ä. Nahrungsfetten	1	.	.	.
15.51	Milchverarbeitung	14	1 893	254	134
15.61	Mahl- u. Schälmaschinen	4	128	17	133
15.71	H. v. Futtermitteln für Nutztiere	10	.	.	.
15.72	H. v. Futtermitteln für sonst. Tiere	2	.	.	.
15.81	H. v. Backwaren (oh. Dauerbackwaren)	146	8 905	1 189	134
15.82	H. v. Dauerbackwaren	7	597	72	121
15.84	H. v. Süßwaren (ohne Dauerbackwaren)	7	977	129	132
15.85	H. v. Teigwaren	1	.	.	.
15.86	Verarb. v. Kaffee u. Tee, H. v. Kaffee-Ersatz	1	.	.	.
15.87	H. v. Würzmitteln u. Soßen	2	.	.	.
15.89	H. v. sonst. Nahrungsmitteln (ohne Getränke)	8	564	72	128
15.91	H. v. Spirituosen	8	229	27	118
15.93	H. v. Traubenwein	2	.	.	.
15.96	H. v. Bier	18	1 685	199	118
15.97	H. v. Malz	1	.	.	.
15.98	Gew. natürl. Mineralwässer, H. v. Erfrischungsgetränken	4	459	70	153
15	Ernährungsgewerbe	353	.	.	.
16.00	Tabakverarbeitung	1	.	.	.
16	Tabakverarbeitung	1	.	.	.
DA	Ernährungsgewerbe u. Tabakverarbeitung	354	24 506	3 283	134
17.11	Baumwollaufbereitung u. -spinnerei	3	299	32	107
17.13	Wollaufbereitung u. Kammgarnspinnerei	1	.	.	.
17.15	Zwirnen, Textur. v. Filamentgarnen, Seidenaufber., -spinnerei	1	.	.	.

Monat Dezember 2006

Bezahlte Entgelte		Gesamtumsatz			Umsatz aus eigenen Erzeugnissen			WZ 2003
insgesamt	je tätiger Person	insgesamt	darunter Ausland	je tätiger Person	zusammen	darunter Ausland	je tätiger Person	
1 000 €	€	1 000 €		€	1 000 €		€	
.	10.20
.	10
.	CA
1 539	2 057	9 994	.	13 361	9 549	.	12 766	14.11
258	2 367	683	.	6 266	629	.	5 771	14.12
893	2 101	3 920	-	9 224	3 094	-	7 280	14.21
616	2 184	3 282	1 333	11 638	3 026	1 333	10 730	14.22
.	14.30
.	14
.	CB
8 400	2 444	47 566	1 683	13 839	44 032	1 683	12 811	C
.	15.11
.	15.12
5 804	1 231	40 172	.	8 518	32 329	.	6 855	15.13
183	1 326	1 979	-	14 341	1 979	-	14 341	15.20
.	15.31
.	15.32
1 818	1 800	30 361	.	30 060	27 331	.	27 060	15.33
.	15.41
.	15.43
5 169	2 731	203 590	17 672	107 549	154 949	5 406	81 854	15.51
296	2 313	3 901	-	30 477	3 689	-	28 820	15.61
.	15.71
.	15.72
9 867	1 108	41 171	.	4 623	37 824	.	4 248	15.81
873	1 462	4 546	.	7 615	4 429	.	7 419	15.82
1 980	2 027	11 101	.	11 362	10 903	.	11 160	15.84
.	15.85
.	15.86
.	15.87
1 025	1 817	13 676	.	24 248	13 598	.	24 110	15.89
395	1 725	15.91
.	15.93
4 589	2 723	51 565	.	30 602	50 876	.	30 193	15.96
.	15.97
1 235	2 691	9 983	-	21 749	9 787	-	21 322	15.98
.	15
.	16.00
.	16
39 931	1 629	578 188	33 853	23 594	497 695	21 297	20 309	DA
352	1 177	17.11
.	17.13
.	17.15

2. Ergebnisse der Betriebe nach Wirtschaftszweigen

Noch: 2.1. Betriebe, Personen, Arbeitsstunden, bezahlte Entgelte und Umsatz

WZ 2003	Wirtschaftszweig Hauptgruppe	Betriebe	Tätige Personen	Geleistete Arbeitsstunden	
				insgesamt	je tätiger Person
				1 000	Std.
17.16	H. v. Nähgarn	1	.	.	.
17.21	Baumwollweberei	13	1 150	143	124
17.23	Kammgarnweberei	3	.	.	.
17.24	Seiden- u. Filamentgarnweberei	5	264	33	125
17.25	Sonst. Weberei	2	.	.	.
17.30	Textilveredlung	18	1 560	199	128
17.40	H. v. konfektionierten Textilwaren (ohne Bekleidung)	33	1 508	184	122
17.51	H. v. Teppichen	3	.	.	.
17.52	H. v. Seilerwaren	1	.	.	.
17.53	H. v. Vliesstoff u. Erzeugnissen daraus (oh. Bekleidung)	5	416	51	123
17.54	Textilgewerbe, a. n. g.	27	1 707	195	114
17.60	H. v. gewirktem u. gestricktem Stoff	5	574	71	124
17.71	H. v. Strumpfwaren	11	821	101	123
17	Textilgewerbe	132	9 575	1 150	120
18.21	H. v. Arbeits- u. Berufsbekleidung	7	.	.	.
18.22	H. v. Oberbekleidung (oh. Arbeits- u. Berufsbekleidung)	7	539	54	100
18.23	H. v. Wäsche	14	621	71	114
18.24	H. v. sonst. Bekleidung u. Bekleidungszubehör	3	.	.	.
18	Bekleidungsgewerbe	31	1 612	185	115
DB	Textil- u. Bekleidungsgewerbe	163	11 187	1 335	119
19.10	H. v. Leder u. Lederfaserstoff	2	.	.	.
19.20	Lederverarbeitung (oh. H. v. Lederbekleidung u. Schuhen)	1	.	.	.
19.30	H. v. Schuhen	6	695	81	117
19	Ledergewerbe	9	.	.	.
DC	Ledergewerbe	9	.	.	.
20.10	Säge-, Hobel- u. Holzimprägnierwerke	16	834	106	127
20.20	H. v. Furnier-, Sperrholz-, Holzfaser- u. Holzspanplatten	2	.	.	.
20.30	H. v. Konstruktions-, Fertigungsbau-, Ausbauelem., Fertigt. a. Holz	34	1 305	160	123
20.40	H. v. Verpackungsm., Lagerbehältern, Ladungsträgern a. Holz	8	.	.	.
20.51	H. v. Holzwaren, a. n. g. (oh. H. v. Möbeln)	19	1 049	120	114
20	Holzgewerbe (ohne H. v. Möbeln)	79	4 095	544	133
DD	Holzgewerbe (ohne H. v. Möbeln)	79	4 095	544	133
21.12	H. v. Papier, Karton u. Pappe	20	2 694	317	118
21.21	H. v. Wellpapier, -pappe u. Verpackungsmitteln a. Papier usw.	25	1 580	198	125
21.22	H. v. Haushalts-, Hygiene-, Toilettenartikeln a. Zellstoff usw.	5	.	.	.
21.23	H. v. Schreibwaren u. Bürobedarf a. Papier, Karton u. Pappe	6	383	47	123
21.24	H. v. Tapeten	1	.	.	.
21.25	H. v. sonst. Waren a. Papier, Karton u. Pappe	7	339	42	124
21	Papiergewerbe	64	5 675	680	120
22.11	Verlegen v. Büchern	8	578	70	121
22.12	Verlegen v. Zeitungen	18	2 194	287	131
22.13	Verlegen v. Zeitschriften	1	.	.	.
22.15	Sonst. Verlagsgewerbe	1	.	.	.

Monat Dezember 2006

Bezahlte Entgelte		Gesamtumsatz			Umsatz aus eigenen Erzeugnissen			WZ 2003
insgesamt	je tätiger Person	insgesamt	darunter Ausland	je tätiger Person	zusammen	darunter Ausland	je tätiger Person	
1 000 €	€	1 000 €		€	1 000 €		€	
.	17.16
1 900	1 652	11 069	4 469	9 625	10 549	4 272	9 173	17.21
.	17.23
400	1 515	1 830	.	6 932	1 825	.	6 913	17.24
.	17.25
2 628	1 685	11 805	2 947	7 567	11 196	2 798	7 177	17.30
2 073	1 375	10 467	1 197	6 941	9 464	1 159	6 276	17.40
.	17.51
.	17.52
567	1 363	2 599	.	6 248	2 599	.	6 248	17.53
2 609	1 528	10 393	3 416	6 088	10 146	3 416	5 944	17.54
1 108	1 930	17.60
1 049	1 278	3 686	283	4 490	3 686	283	4 490	17.71
14 800	1 546	70 555	22 544	7 369	67 987	22 158	7 100	17
.	18.21
602	1 117	18.22
798	1 285	3 392	357	5 462	3 226	334	5 195	18.23
.	18.24
2 192	1 360	12 403	1 362	7 694	11 987	1 331	7 436	18
16 991	1 519	82 957	23 906	7 415	79 974	23 489	7 149	DB
.	19.10
.	19.20
966	1 390	19.30
.	19
.	DC
1 302	1 561	12 205	3 507	14 634	10 828	3 507	12 983	20.10
.	20.20
2 214	1 697	16 105	345	12 341	15 481	345	11 863	20.30
.	20.40
1 385	1 320	5 060	82	4 824	4 609	81	4 394	20.51
7 028	1 716	76 168	13 852	18 600	70 999	13 088	17 338	20
7 028	1 716	76 168	13 852	18 600	70 999	13 088	17 338	DD
6 841	2 539	55 065	23 175	20 440	54 754	23 087	20 324	21.12
3 288	2 081	18 291	2 177	11 577	17 704	2 060	11 205	21.21
.	21.22
631	1 648	5 080	474	13 264	5 029	474	13 131	21.23
.	21.24
684	2 018	3 442	957	10 153	3 362	957	9 917	21.25
12 752	2 247	90 462	32 233	15 940	88 683	31 664	15 627	21
1 198	2 073	3 691	.	6 386	1 330	.	2 301	22.11
8 136	3 708	39 303	-	17 914	37 736	-	17 200	22.12
.	22.13
.	22.15

2. Ergebnisse der Betriebe nach Wirtschaftszweigen

Noch: 2.1. Betriebe, Personen, Arbeitsstunden, bezahlte Entgelte und Umsatz

WZ 2003	Wirtschaftszweig Hauptgruppe	Betriebe	Tätige Personen	Geleistete Arbeitsstunden	
				insgesamt	je tätiger Person
				1 000	Std.
22.21	Drucken v. Zeitungen	1	.	.	.
22.22	Drucken anderer Druckerzeugnisse	50	3 919	495	126
22.23	Druckweiterverarbeitung	2	.	.	.
22.24	Druck- u. Mediovorstufe	3	.	.	.
22.25	Erbringung v. sonst. druckbezogenen Dienstleistungen	4	364	50	137
22.31	Vervielfältigung v. bespielten Tonträgern	1	.	.	.
22	Verlagsgew., Druckgew., Vervielf. bespielter Tonträger usw.	89	7 568	957	126
DE	Papier-, Verlags- u. Druckgewerbe	153	13 243	1 637	124
23.20	Mineralölverarbeitung	1	.	.	.
23	Kokerei, Mineralölverarb., H. u. Verarb. v. Spalt-, Brutstoffen	1	.	.	.
DF	Kokerei, Mineralölverarb., H. u. Verarb. v. Spalt-, Brutstoffen	1	.	.	.
24.11	H. v. Industriegasen	2	.	.	.
24.12	H. v. Farbstoffen u. Pigmenten	1	.	.	.
24.13	H. v. sonst. anorganischen Grundstoffen u. Chemikalien	4	.	.	.
24.14	H. v. sonst. organischen Grundstoffen u. Chemikalien	3	.	.	.
24.15	H. v. Düngemitteln u. Stickstoffverbindungen	3	.	.	.
24.16	H. v. Kunststoffen in Primärformen	8	1 362	165	121
24.20	H. v. Schädlingsbekämpfungs-, Pflanzenschutzmitteln usw.	2	.	.	.
24.30	H. v. Anstrichmitteln, Druckfarben u. Kitten	11	671	74	110
24.41	H. v. pharmazeutischen Grundstoffen	2	.	.	.
24.42	H. v. pharmaz. Spezialitäten u. sonst. pharmaz. Erzeugnissen	13	.	.	.
24.51	H. v. Seifen, Wasch-, Reinigungs- u. Poliermitteln	5	275	31	113
24.52	H. v. Duftstoffen u. Körperpflegemitteln	6	1 005	140	139
24.61	H. v. pyrotechnischen Erzeugnissen	4	246	30	122
24.62	H. v. Klebstoffen u. Gelatine	2	.	.	.
24.63	H. v. etherischen Ölen	1	.	.	.
24.65	H. v. unbespielten Ton-, Bild- u. Datenträgern	1	.	.	.
24.66	H. v. sonst. chemischen Erzeugnissen, a. n. g.	11	2 183	320	147
24.70	H. v. Chemiefasern	3	.	.	.
24	H. v. chemischen Erzeugnissen	82	10 343	1 352	131
DG	H. v. chemischen Erzeugnissen	82	10 343	1 352	131
25.11	H. v. Bereifungen	2	.	.	.
25.12	Runderneuerung v. Bereifungen	1	.	.	.
25.13	H. v. sonst. Gummiwaren	11	516	63	122
25.21	H. v. Platten, Folien, Schläuchen u. Profilen a. Kunststoffen	19	1 402	171	122
25.22	H. v. Verpackungsmitteln a. Kunststoffen	15	660	83	126
25.23	H. v. Baubedarfsartikeln a. Kunststoffen	41	2 375	306	129
25.24	H. v. sonst. Kunststoffwaren	56	4 869	580	119
25	H. v. Gummi- u. Kunststoffwaren	145	10 415	1 269	122
DH	H. v. Gummi- u. Kunststoffwaren	145	10 415	1 269	122
26.11	H. v. Flachglas	1	.	.	.
26.12	Veredlung u. Bearbeitung v. Flachglas	21	1 718	208	121
26.13	H. v. Hohlglas	7	562	68	121

Monat Dezember 2006

Bezahlte Entgelte		Gesamtumsatz			Umsatz aus eigenen Erzeugnissen			WZ 2003
insgesamt	je tätiger Person	insgesamt	darunter Ausland	je tätiger Person	zusammen	darunter Ausland	je tätiger Person	
1 000 €	€	1 000 €		€	1 000 €		€	
.	22.21
9 305	2 374	45 831	7 516	11 695	45 654	7 516	11 649	22.22
.	22.23
.	22.24
629	1 728	1 590	-	4 368	1 415	-	3 887	22.25
.	22.31
20 118	2 658	94 541	8 244	12 492	89 573	8 233	11 836	22
32 869	2 482	185 002	40 477	13 970	178 255	39 897	13 460	DE
.	23.20
.	23
.	DF
.	24.11
.	24.12
.	24.13
.	24.14
.	24.15
3 955	2 904	35 618	.	26 151	33 985	.	24 952	24.16
.	24.20
1 535	2 288	9 270	3 240	13 815	9 067	3 191	13 513	24.30
.	24.41
.	24.42
527	1 916	4 209	.	15 305	4 209	.	15 305	24.51
2 320	2 308	19 687	.	19 589	19 090	.	18 995	24.52
514	2 089	24.61
.	24.62
.	24.63
.	24.65
5 369	2 459	61 955	.	28 381	60 733	.	27 821	24.66
.	24.70
30 088	2 909	232 172	136 948	22 447	206 747	130 395	19 989	24
30 088	2 909	232 172	136 948	22 447	206 747	130 395	19 989	DG
.	25.11
.	25.12
1 053	2 041	3 354	247	6 500	2 890	161	5 601	25.13
2 821	2 012	20 242	7 464	14 438	19 241	6 934	13 724	25.21
1 138	1 724	8 602	.	13 033	8 346	.	12 645	25.22
4 665	1 964	28 524	766	12 010	28 072	747	11 820	25.23
8 589	1 764	36 081	8 313	7 410	33 802	7 640	6 942	25.24
19 506	1 873	104 935	21 222	10 075	100 346	19 876	9 635	25
19 506	1 873	104 935	21 222	10 075	100 346	19 876	9 635	DH
.	26.11
3 092	1 800	19 628	3 079	11 425	18 476	3 063	10 754	26.12
1 078	1 918	4 515	2 563	8 034	4 515	2 563	8 034	26.13

2. Ergebnisse der Betriebe nach Wirtschaftszweigen

Noch: 2.1. Betriebe, Personen, Arbeitsstunden, bezahlte Entgelte und Umsatz

WZ 2003	Wirtschaftszweig Hauptgruppe	Betriebe	Tätige Personen	Geleistete Arbeitsstunden	
				insgesamt	je tätiger Person
				1 000	Std.
26.14	H. v. Glasfasern u. Waren daraus	5	842	100	119
26.15	H., Veredl., Bearb. v. sonst. Glas einschl. techn. Glaswaren	3	.	.	.
26.21	H. v. keramischen Haushaltswaren u. Ziergegenständen	4	.	.	.
26.22	H. v. Sanitärkeramik	1	.	.	.
26.25	H. v. keramischen Erzeugnissen, a. n. g.	1	.	.	.
26.26	H. v. feuerfesten keramischen Werkstoffen u. Waren	4	432	54	125
26.30	H. v. keramischen Wand- u. Bodenfliesen u. -platten	2	.	.	.
26.40	H. v. Ziegeln u. sonst. Baukeramik	11	768	87	113
26.61	H. v. Erzeugn. a. Beton, Zement u. Kalksandstein f. d. Bau	52	2 258	284	126
26.62	H. v. Gipszeugnissen f. d. Bau	1	.	.	.
26.63	H. v. Frischbeton (Transportbeton)	61	431	59	137
26.64	H. v. Mörtel u. anderem Beton (Trockenbeton)	12	400	44	110
26.65	H. v. Faserzementwaren	1	.	.	.
26.66	H. v. Erzeugnissen a. Beton, Zement u. Gips, a. n. g.	3	.	.	.
26.70	Be- u. Verarbeitung v. Natur- u. Naturwerksteinen, a. n. g.	9	.	.	.
26.81	H. v. Mühl-, Mahl-, Schleif-, Wetz-, Poliersteinen, Schleifstoffen	3	277	32	116
26.82	H. v. sonst. Erzeugn. a. nicht metallischen Mineralien, a. n. g.	22	629	78	124
26	Glasgewerbe, H. v. Keramik, Verarb. v. Steinen u. Erden	224	11 128	1 318	118
DI	Glasgewerbe, H. v. Keramik, Verarb. v. Steinen u. Erden	224	11 128	1 318	118
27.10	Erzeugung v. Roheisen, Stahl u. Ferrolegerungen	6	2 021	227	112
27.21	H. v. Rohren, Rohrform-, Rohrverschlussstücken a. Gusseisen	1	.	.	.
27.22	H. v. Stahlrohren, Rohrformstücken usw. a. Stahl	4	.	.	.
27.31	H. v. Blankstahl	2	.	.	.
27.32	H. v. Kaltband mit einer Breite v. weniger als 600 mm	1	.	.	.
27.33	H. v. Kaltprofilen	2	.	.	.
27.41	Erzeugung u. erste Bearbeitung v. Edelmetallen	1	.	.	.
27.42	Erzeugung u. erste Bearbeitung v. Aluminium	4	307	32	104
27.43	Erzeugung u. erste Bearbeitung v. Blei, Zinn u. Zinn	4	294	33	112
27.44	Erzeugung u. erste Bearbeitung v. Kupfer	2	.	.	.
27.45	Erzeugung u. erste Bearbeitung v. sonst. NE-Metallen	1	.	.	.
27.51	Eisengießereien	16	3 094	348	112
27.52	Stahlgießereien	6	.	.	.
27.53	Leichtmetallgießereien	14	1 313	150	114
27.54	Buntmetallgießereien	1	.	.	.
27	Metallerzeugung u. -bearbeitung	65	9 483	1 075	113
28.11	H. v. Metallkonstruktionen	127	7 792	979	126
28.12	H. v. Ausbauelementen a. Metall	11	556	68	122
28.21	H. v. Metallbehältern m. Fassungsvermögen v. mehr a. 300 l	10	669	81	121
28.22	H. v. Heizkörpern u. -kesseln f. Zentralheizungen	4	549	71	129
28.30	H. v. Dampfkesseln (ohne Zentralheizungskessel)	19	1 204	154	128
28.40	H. v. Schmiede-, Press-, Zieh- u. Stanzteilen usw.	39	3 547	425	120
28.51	Oberflächenveredlung u. Wärmebehandlung	63	3 432	434	126
28.52	Mechanik, a. n. g.	94	4 454	547	123
28.62	H. v. Werkzeugen	31	2 618	315	120
28.63	H. v. Schließern u. Beschlägen a. unedl. Metallen	8	1 326	144	109
28.71	H. v. Metallbehältern m. Fassungsverm. v. 300 l oder weniger	2	.	.	.
28.72	H. v. Verpackungen u. Verschlüssen a. Eisen, Stahl, NE-Metall	4	.	.	.
28.73	H. v. Drahtwaren	12	586	75	128

Monat Dezember 2006

Bezahlte Entgelte		Gesamtumsatz			Umsatz aus eigenen Erzeugnissen			WZ 2003
insgesamt	je tätiger Person	insgesamt	darunter Ausland	je tätiger Person	zusammen	darunter Ausland	je tätiger Person	
1 000 €	€	1 000 €		€	1 000 €		€	
1 976	2 347	26.14
.	26.15
.	26.21
.	26.22
.	26.25
977	2 262	5 749	1 696	13 308	4 153	1 219	9 613	26.26
.	26.30
1 925	2 507	10 124	1 749	13 182	9 285	1 732	12 090	26.40
4 312	1 910	22 752	.	10 076	17 922	.	7 937	26.61
.	26.62
848	1 968	6 211	.	14 411	5 947	.	13 798	26.63
980	2 450	4 899	.	12 248	4 136	.	10 340	26.64
.	26.65
.	26.66
.	26.70
572	2 065	26.81
1 619	2 574	26.82
22 970	2 064	124 318	22 403	11 172	108 326	19 810	9 735	26
22 970	2 064	124 318	22 403	11 172	108 326	19 810	9 735	DI
5 030	2 489	64 019	14 938	31 677	63 823	14 938	31 580	27.10
.	27.21
.	27.22
.	27.31
.	27.32
.	27.33
.	27.41
738	2 404	11 364	.	37 016	11 316	.	36 860	27.42
962	3 272	16 892	.	57 456	15 833	.	53 854	27.43
.	27.44
.	27.45
8 941	2 890	44 167	13 268	14 275	43 065	13 238	13 919	27.51
.	27.52
3 032	2 309	13 086	2 374	9 966	11 399	2 368	8 682	27.53
.	27.54
24 204	2 552	204 817	54 074	21 598	200 555	54 038	21 149	27
15 117	1 940	122 845	.	15 766	117 517	.	15 082	28.11
1 322	2 378	6 880	.	12 374	6 763	.	12 164	28.12
1 280	1 913	28.21
1 590	2 896	28.22
3 039	2 524	21 072	3 349	17 502	20 853	3 349	17 320	28.30
6 649	1 875	37 301	8 668	10 516	37 071	8 668	10 451	28.40
6 120	1 783	23 816	2 232	6 939	23 383	2 229	6 813	28.51
7 753	1 741	27 853	2 700	6 253	24 971	1 634	5 606	28.52
6 152	2 350	24 940	1 598	9 526	24 775	1 548	9 463	28.62
3 113	2 348	9 850	1 822	7 428	9 558	1 822	7 208	28.63
.	28.71
.	28.72
1 222	2 085	9 083	.	15 500	8 563	.	14 613	28.73

2. Ergebnisse der Betriebe nach Wirtschaftszweigen

Noch: 2.1. Betriebe, Personen, Arbeitsstunden, bezahlte Entgelte und Umsatz

WZ 2003	Wirtschaftszweig Hauptgruppe	Betriebe	Tätige Personen	Geleistete Arbeitsstunden	
				insgesamt	je tätiger Person
				1 000	Std.
28.74	H. v. Schrauben, Nieten, Ketten u. Federn	14	1 858	199	107
28.75	H. v. sonst. Metallwaren, a. n. g.	30	1 420	187	132
28	H. v. Metallerzeugnissen	468	30 557	3 737	122
DJ	Metallerzeugung u. -bearbeitung, H. v. Metallerzeugnissen	533	40 040	4 811	120
29.11	H. v. Verbrennungsmotoren, Turbinen (oh. f. Luft-, Straßenfzg.)	2	.	.	.
29.12	H. v. Pumpen u. Kompressoren	23	2 538	301	119
29.13	H. v. Armaturen	8	.	.	.
29.14	H. v. Lagern, Getrieben, Zahnrädern u. Antriebselementen	20	3 022	376	124
29.21	H. v. Öfen u. Brennern	11	460	64	139
29.22	H. v. Hebezeugen u. Fördermitteln	56	2 958	393	133
29.23	H. v. kälte- u. lufttechn. Erzeugnissen, nicht f. d. Haushalt	32	2 618	331	126
29.24	H. v. sonst. nicht wirtschaftszweigspez. Maschinen, a. n. g.	38	2 680	371	138
29.31	H. v. land- u. forstwirtschaftlichen Zugmaschinen	1	.	.	.
29.32	H. v. sonst. land- u. forstwirtschaftlichen Maschinen	12	.	.	.
29.41	H. v. handgeführten kraftbetriebenen Werkzeugen	3	850	99	116
29.42	H. v. Werkzeugmaschinen f. d. Metallbearbeitung	41	3 476	454	131
29.43	H. v. Werkzeugmaschinen, a. n. g.	20	1 077	126	117
29.51	H. v. Masch. f. d. Metallerzeugung, v. Walzwerkseinricht. usw.	2	.	.	.
29.52	H. v. Bergwerks-, Bau- u. Baustoffmaschinen	13	692	89	129
29.53	H. v. Masch. f. d. Ernährungsgewerbe u. d. Tabakverarbeitung	14	691	87	126
29.54	H. v. Masch. f. d. Textil-, Bekleidungs- u. Ledergewerbe	15	1 282	149	116
29.55	H. v. Masch. f. d. Papiergewerbe	3	.	.	.
29.56	H. v. Masch. f. bestimmte Wirtschaftszweige, a. n. g.	113	10 528	1 356	129
29.71	H. v. elektrischen Haushaltsgeräten	4	288	31	108
29.72	H. v. nichtelektr. Heiz-, Koch-, Heißwasser-, Heißluftger. a. n. g.	10	542	69	127
29	Maschinenbau	441	35 969	4 587	128
DK	Maschinenbau	441	35 969	4 587	128
30.02	H. v. Datenverarbeitungsgeräten u. -einrichtungen	11	785	112	143
30	H. v. Büromaschinen, DV-Geräten u. -Einrichtungen	11	785	112	143
31.10	H. v. Elektromotoren, Generatoren u. Transformatoren	27	2 696	331	123
31.20	H. v. Elektrizitätsverteilungs- u. -schalteinrichtungen	57	5 668	651	115
31.30	H. v. isolierten Elektrokabeln, -leitungen u. -drähten	15	.	.	.
31.40	H. v. Akkumulatoren u. Batterien	3	.	.	.
31.50	H. v. elektrischen Lampen u. Leuchten	15	1 711	213	124
31.61	H. v. elektr. Ausrüstungen f. Motoren u. Fahrzeuge, a. n. g.	6	517	56	108
31.62	H. v. sonst. elektrischen Ausrüstungen, a. n. g.	27	879	115	131
31	H. v. Geräten der Elektrizitätserzeugung, -verteilung u. Ä.	150	12 833	1 540	120
32.10	H. v. elektronischen Bauelementen	33	11 686	1 637	140
32.20	H. v. Geräten u. Einrichtungen der Telekommunikationstechnik	19	2 400	317	132
32.30	H. v. Rundfunkgeräten sowie phono- u. videotecn. Geräten	7	572	67	117
32	Rundfunk- u. Nachrichtentechnik	59	14 658	2 020	138
33.10	H. v. medizinischen Geräten u. orthopädischen Erzeugnissen	71	2 937	351	120
33.20	H. v. Mess-, Kontroll-, Navigations- u. ä. Instrumenten usw.	39	2 374	307	129
33.30	H. v. industriellen Prozesssteuerungseinrichtungen	9	351	53	151

Monat Dezember 2006

Bezahlte Entgelte		Gesamtumsatz			Umsatz aus eigenen Erzeugnissen			WZ 2003
insgesamt	je tätiger Person	insgesamt	darunter Ausland	je tätiger Person	zusammen	darunter Ausland	je tätiger Person	
1 000 €	€	1 000 €		€	1 000 €		€	
3 655	1 967	13 869	4 922	7 464	12 927	4 576	6 957	28.74
2 786	1 962	14 417	3 255	10 153	13 433	3 255	9 460	28.75
61 047	1 998	329 418	41 577	10 780	314 650	38 798	10 297	28
85 251	2 129	534 236	95 650	13 343	515 205	92 835	12 867	DJ
.	29.11
6 461	2 546	54 166	23 132	21 342	52 909	22 419	20 847	29.12
.	29.13
7 695	2 546	34 916	11 699	11 554	34 802	11 695	11 516	29.14
1 120	2 435	5 843	1 232	12 702	5 141	1 161	11 176	29.21
7 545	2 551	61 823	17 871	20 900	53 327	16 922	18 028	29.22
6 293	2 404	39 473	13 436	15 078	37 959	12 366	14 499	29.23
6 797	2 536	59 620	10 206	22 246	59 186	10 082	22 084	29.24
.	29.31
.	29.32
1 965	2 312	29.41
8 505	2 447	62 088	21 896	17 862	60 553	21 746	17 420	29.42
2 343	2 175	29.43
.	29.51
1 590	2 298	15 842	2 861	22 893	12 520	2 448	18 092	29.52
1 382	2 000	7 433	493	10 757	7 353	493	10 641	29.53
3 501	2 731	23 388	13 993	18 243	22 852	13 579	17 825	29.54
.	29.55
32 103	3 049	274 598	194 163	26 083	262 967	186 796	24 978	29.56
473	1 642	1 262	.	4 382	1 233	.	4 281	29.71
960	1 771	6 276	478	11 579	5 996	478	11 063	29.72
94 817	2 636	690 303	323 848	19 192	657 876	312 272	18 290	29
94 817	2 636	690 303	323 848	19 192	657 876	312 272	18 290	DK
1 596	2 033	6 971	1 040	8 880	4 873	734	6 208	30.02
1 596	2 033	6 971	1 040	8 880	4 873	734	6 208	30
5 982	2 219	29 958	8 216	11 112	29 256	8 110	10 852	31.10
21 784	3 843	76 629	13 579	13 520	75 820	13 491	13 377	31.20
.	31.30
.	31.40
3 903	2 281	18 061	10 205	10 556	13 983	6 763	8 172	31.50
1 008	1 950	5 110	.	9 884	5 110	.	9 884	31.61
2 619	2 980	17 251	.	19 626	14 977	.	17 039	31.62
37 927	2 955	168 098	39 040	13 099	159 850	35 359	12 456	31
36 926	3 160	354 577	237 898	30 342	318 664	235 693	27 269	32.10
7 387	3 078	57 063	.	23 776	55 416	.	23 090	32.20
994	1 738	6 391	.	11 173	5 239	.	9 159	32.30
45 307	3 091	418 030	243 134	28 519	379 319	240 361	25 878	32
4 790	1 631	20 999	1 327	7 150	18 036	1 227	6 141	33.10
6 276	2 644	32 039	10 997	13 496	31 341	10 818	13 202	33.20
1 231	3 507	3 752	.	10 689	3 584	.	10 211	33.30

2. Ergebnisse der Betriebe nach Wirtschaftszweigen

Noch: 2.1. Betriebe, Personen, Arbeitsstunden, bezahlte Entgelte und Umsatz

WZ 2003	Wirtschaftszweig Hauptgruppe	Betriebe	Tätige Personen	Geleistete Arbeitsstunden	
				insgesamt	je tätiger Person
				1 000	Std.
33.40	H. v. optischen u. fotografischen Geräten	2	.	.	.
33.50	H. v. Uhren	4	.	.	.
33	Medizin-, Mess-, Steuer-, Regelungstechnik, Optik, H. v. Uhren	125	6 496	802	123
DL	H. v. Büromaschinen; Elektrotechnik, Feinmechanik, Optik	345	34 772	4 475	129
34.10	H. v. Kraftwagen u. Kraftwagenmotoren	5	10 431	1 226	118
34.20	H. v. Karosserien, Aufbauten u. Anhängern	30	2 497	334	134
34.30	H. v. Teilen u. Zubehör für Kraftwagen u. Kraftwagenmotoren	66	10 485	1 275	122
34	H. v. Kraftwagen u. Kraftwagenteilen	101	23 413	2 836	121
35.11	Schiffbau (ohne Boots- u. Yachtbau)	1	.	.	.
35.12	Boots- u. Yachtbau	1	.	.	.
35.20	Bahnindustrie	13	3 538	396	112
35.30	Luft- u. Raumfahrzeugbau	6	.	.	.
35.41	H. v. Krafträdern	2	.	.	.
35.42	H. v. Fahrrädern	3	412	27	66
35.43	H. v. Behindertenfahrzeugen	1	.	.	.
35	Sonstiger Fahrzeugbau	27	5 829	658	113
DM	Fahrzeugbau	128	29 242	3 493	119
36.11	H. v. Sitzmöbeln	15	1 348	162	120
36.12	H. v. Büro- u. Ladenmöbeln	18	896	116	129
36.13	H. v. Küchenmöbeln	3	358	45	126
36.14	H. v. sonst. Möbeln	28	1 636	210	128
36.15	H. v. Matratzen	5	500	64	128
36.30	H. v. Musikinstrumenten	14	1 158	147	127
36.40	H. v. Sportgeräten	2	.	.	.
36.50	H. v. Spielwaren	9	.	.	.
36.62	H. v. Besen u. Bürsten	6	472	65	138
36.63	H. v. Erzeugnissen, a. n. g.	11	618	81	131
36	H. v. Möbeln, Schmuck, Musikinstr., Sportgeräten, Spielw.	111	7 526	969	129
37.10	Recycling v. metallischen Altmaterialien u. Reststoffen	7	347	52	150
37.20	Recycling v. nicht metallischen Altmaterialien u. Reststoffen	15	667	101	151
37	Recycling	22	1 014	153	151
DN	H. v. Möbeln, Schmuck, Musikinstr., Sportg., Spielw.; Recycl.	133	8 540	1 122	131
D	Verarbeitendes Gewerbe	2 790	234 346	29 330	125
Hauptgruppen:					
A+EN	Vorleistungsgüterproduzenten und Energie	1 266	98 980	12 207	123
B	Investitionsgüterproduzenten	896	86 028	10 750	125
GG	Gebrauchsgüterproduzenten	116	8 798	1 059	120
VG	Verbrauchsgüterproduzenten	601	43 977	5 707	130
	Insgesamt	2 879	237 783	29 724	125

Monat Dezember 2006

Bezahlte Entgelte		Gesamtumsatz			Umsatz aus eigenen Erzeugnissen			WZ 2003
insgesamt	je tätiger Person	insgesamt	darunter Ausland	je tätiger Person	zusammen	darunter Ausland	je tätiger Person	
1 000 €	€	1 000 €		€	1 000 €		€	
.	33.40
.	33.50
14 409	2 218	68 558	19 807	10 554	64 463	19 424	9 923	33
99 239	2 854	661 657	303 021	19 028	608 505	295 877	17 500	DL
34 999	3 355	590 953	.	56 654	584 068	.	55 993	34.10
4 788	1 918	33 464	.	13 402	29 261	.	11 718	34.20
25 173	2 401	241 571	60 856	23 040	232 933	58 564	22 216	34.30
64 960	2 775	865 988	436 244	36 987	846 262	433 106	36 145	34
.	35.11
.	35.12
13 958	3 945	81 481	26 876	23 030	78 960	26 751	22 318	35.20
.	35.30
.	35.41
710	1 723	35.42
.	35.43
20 429	3 505	134 774	69 304	23 121	132 219	69 179	22 683	35
85 389	2 920	1 000 762	505 548	34 223	978 481	502 286	33 461	DM
2 599	1 928	23 743	1 152	17 614	23 730	1 152	17 604	36.11
1 575	1 758	10 825	258	12 081	10 480	250	11 696	36.12
763	2 131	36.13
2 991	1 828	24 241	4 948	14 817	23 385	4 711	14 294	36.14
689	1 378	36.15
2 083	1 799	10 553	4 051	9 113	7 972	2 634	6 884	36.30
.	36.40
.	36.50
619	1 311	4 284	.	9 076	3 172	.	6 720	36.62
1 207	1 953	6 454	.	10 443	5 734	.	9 278	36.63
13 249	1 760	92 341	14 556	12 270	86 646	12 255	11 513	36
.	37.10
765	2 205	9 827	3 055	28 320	9 534	2 884	27 476	37.10
1 346	2 018	9 480	296	14 213	7 119	296	10 673	37.20
2 111	2 082	19 307	3 352	19 040	16 653	3 180	16 423	37
15 359	1 798	111 648	17 908	13 074	103 300	15 435	12 096	DN
550 659	2 350	4 388 408	1 539 018	18 726	4 111 095	1 486 939	17 543	D
231 721	2 341	1 555 341	573 895	15 714	1 443 267	554 925	14 581	A+EN
227 051	2 639	1 994 485	870 693	23 184	1 923 896	853 290	22 364	B
16 571	1 883	108 514	19 976	12 334	102 950	18 205	11 702	GG
83 715	1 904	777 635	76 139	17 683	685 014	62 203	15 577	VG
559 059	2 351	4 435 974	1 540 702	18 656	4 155 127	1 488 623	17 474	

2. Ergebnisse der Betriebe nach Wirtschaftszweigen

2.2. Betriebe, Personen, Arbeitsstunden, bezahlte Entgelte und Umsatz

– Veränderung zum Vormonat (in Prozent)

WZ 2003	Wirtschaftszweig Hauptgruppe	Betriebe	Tätige Personen	Geleistete Arbeitsstunden	
				insgesamt	je tätiger Person
10.20	Braunkohlenbergbau u. -veredlung	-	.	.	.
10	Kohlenbergbau, Torfgewinnung	-	.	.	.
CA	Kohlenbergbau, Torfgewinnung, Gew. v. Erdöl, Erdgas usw.	-	.	.	.
14.11	Gew. v. Naturwerksteinen u. Natursteinen, a. n. g.	-	-1,8	-22,5	-21,0
14.12	Gew. v. Kalk- u. Gipsstein sowie Anhydrit, Dolomit u. Kreide	-	-0,9	-31,2	-30,6
14.21	Gew. v. Kies u. Sand	-	-2,3	-26,4	-24,7
14.22	Gew. v. Ton u. Kaolin	-	-0,4	-11,6	-11,3
14.30	Gew. v. Mineralien für die H. v. chemischen Erzeugnissen	-	.	.	.
14	Gew. v. Steinen u. Erden, sonst. Bergbau	-	.	.	.
CB	Erzbergbau, Gew. v. Steinen u. Erden, sonst. Bergbau	-	.	.	.
C	Bergbau u. Gewinnung v. Steinen u. Erden	-	-0,7	-20,4	-19,8
15.11	Schlachten (oh. Schlachten v. Geflügel)	-	.	.	.
15.12	Schlachten v. Geflügel	-	.	.	.
15.13	Fleischverarbeitung	-	-0,9	-2,5	-1,6
15.20	Fischverarbeitung	-	1,5	.	-1,4
15.31	Kartoffelverarbeitung	-	.	.	.
15.32	H. v. Frucht- u. Gemüsesäften	-	.	.	.
15.33	Obst- u. Gemüseverarbeitung, a. n. g.	-	-1,7	-15,0	-13,6
15.41	H. v. rohen Ölen u. Fetten	-	.	.	.
15.43	H. v. Margarine u. ä. Nahrungsfetten	-	.	.	.
15.51	Milchverarbeitung	-	-0,5	-11,2	-10,7
15.61	Mahl- u. Schälmaschinen	-	.	-10,5	-10,5
15.71	H. v. Futtermitteln für Nutztiere	-	.	.	.
15.72	H. v. Futtermitteln für sonst. Tiere	-	.	.	.
15.81	H. v. Backwaren (oh. Dauerbackwaren)	-	0,5	-2,6	-3,1
15.82	H. v. Dauerbackwaren	-	2,1	-7,7	-9,5
15.84	H. v. Süßwaren (ohne Dauerbackwaren)	-	-4,1	-18,9	-15,4
15.85	H. v. Teigwaren	-	.	.	.
15.86	Verarb. v. Kaffee u. Tee, H. v. Kaffee-Ersatz	-	.	.	.
15.87	H. v. Würzmitteln u. Soßen	-	.	.	.
15.89	H. v. sonst. Nahrungsmitteln (ohne Getränke)	-	-0,7	-14,3	-13,7
15.91	H. v. Spirituosen	-	-0,4	-18,2	-17,8
15.93	H. v. Traubenwein	-	.	.	.
15.96	H. v. Bier	-	-0,4	-11,2	-10,8
15.97	H. v. Malz	-	.	.	.
15.98	Gew. natürl. Mineralwässer, H. v. Erfrischungsgetränken	-	-1,3	-4,1	-2,9
15	Ernährungsgewerbe	-	.	.	.
16.00	Tabakverarbeitung	-	.	.	.
16	Tabakverarbeitung	-	.	.	.
DA	Ernährungsgewerbe u. Tabakverarbeitung	-	-0,4	-6,6	-6,2
17.11	Baumwollaufbereitung u. -spinnerei	-	-0,3	-30,4	-30,2
17.13	Wollaufbereitung u. Kammgarnspinnerei	-	.	.	.
17.15	Zwirnen, Textur. v. Filamentgarnen, Seidenaufber., -spinnerei	-	.	.	.

Bezahlte Entgelte		Gesamtumsatz			Umsatz aus eigenen Erzeugnissen			WZ 2003
insgesamt	je tätiger Person	insgesamt	darunter Ausland	je tätiger Person	zusammen	darunter Ausland	je tätiger Person	
.	10.20
.	10
.	CA
-27,3	-26,0	-41,6	.	-40,5	-42,8	.	-41,7	14.11
-10,7	-9,9	-38,5	.	-37,9	-41,2	.	-40,6	14.12
-31,7	-30,1	-29,9	x	-28,3	-32,8	x	-31,2	14.21
-43,1	-42,9	-7,4	.	-7,0	-6,9	.	-6,6	14.22
.	14.30
.	14
.	CB
-18,4	-17,8	-24,3	2,2	-23,8	-24,2	2,2	-23,7	C
.	15.11
.	15.12
-2,7	-1,8	17,0	.	18,2	16,6	.	17,7	15.13
-2,1	-3,6	20,7	x	18,9	20,7	x	18,9	15.20
.	15.31
.	15.32
-23,8	-22,5	5,8	.	7,6	8,3	.	10,1	15.33
.	15.41
.	15.43
-17,3	-16,9	-3,7	.	-3,1	-1,0	.	-0,4	15.51
0,7	0,7	-9,2	x	-9,2	-12,4	x	-12,4	15.61
.	15.71
.	15.72
-3,0	-3,5	1,3	.	0,8	0,9	.	0,4	15.81
-32,0	-33,3	-34,5	.	-35,8	-34,5	.	-35,8	15.82
-25,5	-22,3	-30,2	.	-27,2	-30,3	.	-27,3	15.84
.	15.85
.	15.86
.	15.87
-36,8	-36,3	-30,5	.	-30,0	-30,5	.	-30,0	15.89
-31,4	-31,1	15.91
.	15.93
-41,4	-41,1	7,2	.	7,6	7,0	.	7,4	15.96
.	15.97
-10,0	-8,8	5,4	x	6,8	5,4	x	6,8	15.98
.	15
.	16.00
.	16
-18,6	-18,3	-5,4	-11,8	-5,0	-5,6	-2,5	-5,2	DA
-19,3	-19,0	17.11
.	17.13
.	17.15

2. Ergebnisse der Betriebe nach Wirtschaftszweigen

Noch: 2.2. Betriebe, Personen, Arbeitsstunden, bezahlte Entgelte und Umsatz
– Veränderung zum Vormonat (in Prozent)

WZ 2003	Wirtschaftszweig Hauptgruppe	Betriebe	Tätige Personen	Geleistete Arbeitsstunden	
				insgesamt	je tätiger Person
17.16	H. v. Nähgarn	-	.	.	.
17.21	Baumwollweberei	-	0,5	-19,7	-20,1
17.23	Kammgarnweberei	-	.	.	.
17.24	Seiden- u. Filamentgarnweberei	-	-1,1	-15,4	-14,4
17.25	Sonst. Weberei	-	.	.	.
17.30	Textilveredlung	-	-0,5	-16,7	-16,3
17.40	H. v. konfektionierten Textilwaren (ohne Bekleidung)	-	-0,8	-22,0	-21,4
17.51	H. v. Teppichen	-	.	.	.
17.52	H. v. Seilerwaren	-	.	.	.
17.53	H. v. Vliesstoff u. Erzeugnissen daraus (oh. Bekleidung)	-	-	-15,0	-15,0
17.54	Textilgewerbe, a. n. g.	-	0,1	-23,8	-23,9
17.60	H. v. gewirktem u. gestricktem Stoff	-	4,6	-17,4	-21,0
17.71	H. v. Strumpfwaren	-	1,2	-17,2	-18,2
17	Textilgewerbe	-	0,2	-20,1	-20,3
18.21	H. v. Arbeits- u. Berufsbekleidung	-	.	.	.
18.22	H. v. Oberbekleidung (oh. Arbeits- u. Berufsbekleidung)	-	-0,2	-20,6	-20,4
18.23	H. v. Wäsche	-	-2,1	-17,4	-15,7
18.24	H. v. sonst. Bekleidung u. Bekleidungszubehör	-	.	.	.
18	Bekleidungsgewerbe	-	-0,6	-16,7	-16,1
DB	Textil- u. Bekleidungsgewerbe	-	0,1	-19,6	-19,7
19.10	H. v. Leder u. Lederfaserstoff	-	.	.	.
19.20	Lederverarbeitung (oh. H. v. Lederbekleidung u. Schuhen)	-	.	.	.
19.30	H. v. Schuhen	-	2,7	-19,8	-21,9
19	Ledergewerbe	-	.	.	.
DC	Ledergewerbe	-	.	.	.
20.10	Säge-, Hobel- u. Holzimprägnierwerke	-	-1,0	-10,9	-10,1
20.20	H. v. Furnier-, Sperrholz-, Holzfaser- u. Holzspanplatten	-	.	.	.
20.30	H. v. Konstruktions-, Fertigungsbaut., Ausbauelem., Fertigt. a. Holz	-	-1,6	-22,7	-21,5
20.40	H. v. Verpackungsm., Lagerbehältern, Ladungsträgern a. Holz	-	.	.	.
20.51	H. v. Holzwaren, a. n. g. (oh. H. v. Möbeln)	-	-2,1	-23,1	-21,5
20	Holzgewerbe (ohne H. v. Möbeln)	-	-1,3	-16,2	-15,1
DD	Holzgewerbe (ohne H. v. Möbeln)	-	-1,3	-16,2	-15,1
21.12	H. v. Papier, Karton u. Pappe	-	0,6	-12,4	-13,0
21.21	H. v. Wellpapier, -pappe u. Verpackungsmitteln a. Papier usw.	-	-	-15,7	-15,7
21.22	H. v. Haushalts-, Hygiene-, Toilettenartikeln a. Zellstoff usw.	-	.	.	.
21.23	H. v. Schreibwaren u. Bürobedarf a. Papier, Karton u. Pappe	-	3,8	-7,8	-11,2
21.24	H. v. Tapeten	-	.	.	.
21.25	H. v. sonst. Waren a. Papier, Karton u. Pappe	-	-0,6	-19,2	-18,8
21	Papiergewerbe	-	0,5	-14,7	-15,1
22.11	Verlegen v. Büchern	-	1,6	-13,6	-14,9
22.12	Verlegen v. Zeitungen	-	-0,1	-7,7	-7,6
22.13	Verlegen v. Zeitschriften	-	.	.	.
22.15	Sonst. Verlagsgewerbe	-	.	.	.

Bezahlte Entgelte		Gesamtumsatz			Umsatz aus eigenen Erzeugnissen			WZ 2003
insgesamt	je tätiger Person	insgesamt	darunter Ausland	je tätiger Person	zusammen	darunter Ausland	je tätiger Person	
.	17.16
-26,1	-26,5	-14,1	-16,0	-14,5	-11,5	-9,5	-12,0	17.21
.	17.23
-31,7	-31,0	-14,2	.	-13,2	-14,2	.	-13,2	17.24
.	17.25
-6,2	-5,7	-16,2	-17,2	-15,8	-16,6	-16,6	-16,1	17.30
-13,8	-13,2	-16,7	6,6	-16,0	-18,3	4,6	-17,7	17.40
.	17.51
.	17.52
-27,0	-27,0	-31,9	.	-31,9	-31,9	.	-31,9	17.53
-15,2	-15,3	-27,2	-19,3	-27,3	-27,0	-19,2	-27,1	17.54
8,4	3,7	17.60
-24,9	-25,8	-21,6	-53,4	-22,5	-21,6	-53,4	-22,5	17.71
-16,5	-16,7	-21,2	-22,3	-21,4	-21,3	-21,4	-21,5	17
.	18.21
-1,0	-0,8	18.22
-10,3	-8,5	-45,4	-31,2	-44,3	-46,1	-30,0	-44,9	18.23
.	18.24
0,2	0,9	-26,5	-31,9	-26,0	-26,0	-30,5	-25,6	18
-14,7	-14,8	-22,0	-22,9	-22,1	-22,0	-22,0	-22,1	DB
.	19.10
.	19.20
-28,8	-30,7	19.30
.	19
.	DC
-11,8	-10,9	-33,1	-38,1	-32,4	-33,2	-38,1	-32,5	20.10
.	20.20
-16,9	-15,6	7,1	.	8,8	6,1	.	7,8	20.30
.	20.40
-9,9	-8,0	-24,8	-54,4	-23,2	-25,9	-53,7	-24,4	20.51
-12,4	-11,2	-9,6	.	-8,4	-9,7	.	-8,5	20
-12,4	-11,2	-9,6	.	-8,4	-9,7	.	-8,5	DD
-22,0	-22,5	-20,5	-22,2	-21,0	-20,3	-22,2	-20,8	21.12
-14,1	-14,1	-22,9	-14,9	-22,9	-22,5	-19,3	-22,5	21.21
.	21.22
-18,2	-21,1	0,0	.	-3,6	0,2	.	-3,5	21.23
.	21.24
11,0	11,7	-13,5	-12,9	-13,0	-14,6	-12,8	-14,1	21.25
-17,9	-18,3	-20,0	-21,8	-20,4	-19,5	-22,1	-19,9	21
-21,2	-22,4	-69,3	.	-69,8	-85,9	.	-86,2	22.11
-0,9	-0,8	-1,8	.	-1,7	-3,8	.	-3,8	22.12
.	22.13
.	22.15

2. Ergebnisse der Betriebe nach Wirtschaftszweigen

Noch: 2.2. Betriebe, Personen, Arbeitsstunden, bezahlte Entgelte und Umsatz
– Veränderung zum Vormonat (in Prozent)

WZ 2003	Wirtschaftszweig Hauptgruppe	Betriebe	Tätige Personen	Geleistete Arbeitsstunden	
				insgesamt	je tätiger Person
22.21	Drucken v. Zeitungen	-	.	.	.
22.22	Drucken anderer Druckerzeugnisse	-	1,3	-11,9	-13,1
22.23	Druckweiterverarbeitung	-	.	.	.
22.24	Druck- u. Mediovorstufe	-	.	.	.
22.25	Erbringung v. sonst. druckbezogenen Dienstleistungen	-	-2,2	-13,8	-11,9
22.31	Vervielfältigung v. bespielten Tonträgern	-	.	.	.
22	Verlagsgew., Druckgew., Vervielf. bespielter Tonträger usw.	-	0,5	-10,8	-11,3
DE	Papier-, Verlags- u. Druckgewerbe	-	0,5	-12,4	-12,9
23.20	Mineralölverarbeitung	-	.	.	.
23	Kokerei, Mineralölverarb., H. u. Verarb. v. Spalt-, Brutstoffen	-	.	.	.
DF	Kokerei, Mineralölverarb., H. u. Verarb. v. Spalt-, Brutstoffen	-	.	.	.
24.11	H. v. Industriegasen	-	.	.	.
24.12	H. v. Farbstoffen u. Pigmenten	-	.	.	.
24.13	H. v. sonst. anorganischen Grundstoffen u. Chemikalien	-	.	.	.
24.14	H. v. sonst. organischen Grundstoffen u. Chemikalien	-	.	.	.
24.15	H. v. Düngemitteln u. Stickstoffverbindungen	-	.	.	.
24.16	H. v. Kunststoffen in Primärformen	-	0,1	-17,5	-17,6
24.20	H. v. Schädlingsbekämpfungs-, Pflanzenschutzmitteln usw.	-	.	.	.
24.30	H. v. Anstrichmitteln, Druckfarben u. Kitten	-	0,4	-26,0	-26,3
24.41	H. v. pharmazeutischen Grundstoffen	-	.	.	.
24.42	H. v. pharmaz. Spezialitäten u. sonst. pharmaz. Erzeugnissen	-	.	.	.
24.51	H. v. Seifen, Wasch-, Reinigungs- u. Poliermitteln	-	-0,4	-24,4	-24,1
24.52	H. v. Duftstoffen u. Körperpflegemitteln	-	0,1	-11,4	-11,5
24.61	H. v. pyrotechnischen Erzeugnissen	-	-9,6	-25,0	-17,1
24.62	H. v. Klebstoffen u. Gelatine	-	.	.	.
24.63	H. v. etherischen Ölen	-	.	.	.
24.65	H. v. unbespielten Ton-, Bild- u. Datenträgern	-	.	.	.
24.66	H. v. sonst. chemischen Erzeugnissen, a. n. g.	-	0,8	-6,2	-6,9
24.70	H. v. Chemiefasern	-	.	.	.
24	H. v. chemischen Erzeugnissen	-	0,3	-12,4	-12,7
DG	H. v. chemischen Erzeugnissen	-	0,3	-12,4	-12,7
25.11	H. v. Bereifungen	-	.	.	.
25.12	Runderneuerung v. Bereifungen	-	.	.	.
25.13	H. v. sonst. Gummiwaren	-	1,0	-18,2	-19,0
25.21	H. v. Platten, Folien, Schläuchen u. Profilen a. Kunststoffen	-	-0,1	-18,2	-18,1
25.22	H. v. Verpackungsmitteln a. Kunststoffen	-	.	-13,5	-13,5
25.23	H. v. Baubedarfsartikeln a. Kunststoffen	-	-0,6	-19,7	-19,2
25.24	H. v. sonst. Kunststoffwaren	-	0,5	-15,7	-16,1
25	H. v. Gummi- u. Kunststoffwaren	-	0,1	-17,3	-17,4
DH	H. v. Gummi- u. Kunststoffwaren	-	0,1	-17,3	-17,4
26.11	H. v. Flachglas	-	.	.	.
26.12	Veredlung u. Bearbeitung v. Flachglas	-	-0,1	-23,5	-23,4
26.13	H. v. Hohlglas	-	-11,5	-26,9	-17,4

Bezahlte Entgelte		Gesamtumsatz			Umsatz aus eigenen Erzeugnissen			WZ 2003
insgesamt	je tätiger Person	insgesamt	darunter Ausland	je tätiger Person	zusammen	darunter Ausland	je tätiger Person	
.	22.21
-11,1	-12,3	9,2	7,6	7,8	9,2	7,6	7,8	22.22
.	22.23
.	22.24
14,4	16,9	-5,9	x	-3,8	-9,9	x	-8,0	22.25
.	22.31
-7,1	-7,6	-5,8	-0,2	-6,3	-6,9	-0,1	-7,4	22
-11,6	-12,1	-13,3	-18,2	-13,8	-13,6	-18,4	-14,0	DE
.	23.20
.	23
.	DF
.	24.11
.	24.12
.	24.13
.	24.14
.	24.15
-27,4	-27,4	-25,8	.	-25,8	-24,1	.	-24,1	24.16
.	24.20
-28,7	-29,0	-24,4	-23,6	-24,8	-24,1	-23,7	-24,5	24.30
.	24.41
.	24.42
-36,7	-36,4	-14,5	.	-14,2	-14,5	.	-14,2	24.51
-14,9	-14,9	-5,2	.	-5,3	-5,6	.	-5,7	24.52
-26,8	-19,0	24.61
.	24.62
.	24.63
.	24.65
-25,7	-26,2	-5,4	.	-6,1	-4,9	.	-5,6	24.66
.	24.70
-16,2	-16,5	-11,8	-6,6	-12,1	-10,2	-4,6	-10,5	24
-16,2	-16,5	-11,8	-6,6	-12,1	-10,2	-4,6	-10,5	DG
.	25.11
.	25.12
-11,4	-12,2	-30,1	-40,5	-30,8	-30,6	-43,3	-31,3	25.13
-8,5	-8,4	-35,7	-39,4	-35,6	-35,4	-40,5	-35,3	25.21
-11,9	-11,9	-13,3	.	-13,3	-13,0	.	-13,0	25.22
-20,7	-20,2	-7,8	-32,6	-7,2	-7,5	-33,1	-6,9	25.23
-16,4	-16,8	-21,3	-16,6	-21,7	-23,3	-22,1	-23,7	25.24
-17,2	-17,3	-24,9	-27,1	-25,0	-25,4	-29,3	-25,5	25
-17,2	-17,3	-24,9	-27,1	-25,0	-25,4	-29,3	-25,5	DH
.	26.11
-7,1	-7,0	-27,4	-42,0	-27,3	-28,2	-41,8	-28,1	26.12
-26,6	-17,0	-10,3	-18,6	1,4	-10,3	-18,6	1,4	26.13

2. Ergebnisse der Betriebe nach Wirtschaftszweigen

Noch: 2.2. Betriebe, Personen, Arbeitsstunden, bezahlte Entgelte und Umsatz
– Veränderung zum Vormonat (in Prozent)

WZ 2003	Wirtschaftszweig Hauptgruppe	Betriebe	Tätige Personen	Geleistete Arbeitsstunden	
				insgesamt	je tätiger Person
26.14	H. v. Glasfasern u. Waren daraus	-	-0,6	-15,3	-14,8
26.15	H., Veredl., Bearb. v. sonst. Glas einschl. techn. Glaswaren	-	.	.	.
26.21	H. v. keramischen Haushaltswaren u. Ziergegenständen	-	.	.	.
26.22	H. v. Sanitärkeramik	-	.	.	.
26.25	H. v. keramischen Erzeugnissen, a. n. g.	-	.	.	.
26.26	H. v. feuerfesten keramischen Werkstoffen u. Waren	-	-0,7	-12,9	-12,3
26.30	H. v. keramischen Wand- u. Bodenfliesen u. -platten	-	.	.	.
26.40	H. v. Ziegeln u. sonst. Baukeramik	-	-6,5	-25,0	-19,8
26.61	H. v. Erzeugn. a. Beton, Zement u. Kalksandstein f. d. Bau	-	-2,9	-21,3	-19,0
26.62	H. v. Gipszeugnissen f. d. Bau	-	.	.	.
26.63	H. v. Frischbeton (Transportbeton)	-	-2,9	-19,2	-16,7
26.64	H. v. Mörtel u. anderem Beton (Trockenbeton)	-	-2,0	-24,1	-22,6
26.65	H. v. Faserzementwaren	-	.	.	.
26.66	H. v. Erzeugnissen a. Beton, Zement u. Gips, a. n. g.	-	.	.	.
26.70	Be- u. Verarbeitung v. Natur- u. Naturwerksteinen, a. n. g.	-	.	.	.
26.81	H. v. Mühl-, Mahl-, Schleif-, Wetz-, Poliersteinen, Schleifstoffen	-	-0,7	-23,8	-23,3
26.82	H. v. sonst. Erzeugn. a. nicht metallischen Mineralien, a. n. g.	-	-0,9	-19,6	-18,8
26	Glasgewerbe, H. v. Keramik, Verarb. v. Steinen u. Erden	-	-2,3	-21,4	-19,6
DI	Glasgewerbe, H. v. Keramik, Verarb. v. Steinen u. Erden	-	-2,3	-21,4	-19,6
27.10	Erzeugung v. Roheisen, Stahl u. Ferrolegierungen	-	0,0	-19,5	-19,5
27.21	H. v. Rohren, Rohrform-, Rohrverschlussstücken a. Gusseisen	-	.	.	.
27.22	H. v. Stahlrohren, Rohrformstücken usw. a. Stahl	-	.	.	.
27.31	H. v. Blankstahl	-	.	.	.
27.32	H. v. Kaltband mit einer Breite v. weniger als 600 mm	-	.	.	.
27.33	H. v. Kaltprofilen	-	.	.	.
27.41	Erzeugung u. erste Bearbeitung v. Edelmetallen	-	.	.	.
27.42	Erzeugung u. erste Bearbeitung v. Aluminium	-	0,7	-20,0	-20,5
27.43	Erzeugung u. erste Bearbeitung v. Blei, Zinn u. Zinn	-	-0,3	-19,5	-19,2
27.44	Erzeugung u. erste Bearbeitung v. Kupfer	-	.	.	.
27.45	Erzeugung u. erste Bearbeitung v. sonst. NE-Metallen	-	.	.	.
27.51	Eisengießereien	-	-0,2	-23,2	-23,1
27.52	Stahlgießereien	-	.	.	.
27.53	Leichtmetallgießereien	-	1,4	-16,2	-17,3
27.54	Buntmetallgießereien	-	.	.	.
27	Metallerzeugung u. -bearbeitung	-	-	-21,0	-21,0
28.11	H. v. Metallkonstruktionen	-0,8	-0,2	-18,7	-18,6
28.12	H. v. Ausbauelementen a. Metall	-	-7,6	-22,7	-16,3
28.21	H. v. Metallbehältern m. Fassungsvermögen v. mehr a. 300 l	-	-0,4	-19,8	-19,4
28.22	H. v. Heizkörpern u. -kesseln f. Zentralheizungen	-	-1,4	-14,5	-13,2
28.30	H. v. Dampfkesseln (ohne Zentralheizungskessel)	-	-0,2	-19,8	-19,7
28.40	H. v. Schmiede-, Press-, Zieh- u. Stanzteilen usw.	-	0,7	-19,8	-20,3
28.51	Oberflächenveredlung u. Wärmebehandlung	-	-0,2	-15,6	-15,4
28.52	Mechanik, a. n. g.	-	0,9	-17,6	-18,3
28.62	H. v. Werkzeugen	-	-0,5	-17,3	-16,9
28.63	H. v. Schließern u. Beschlägen a. unedl. Metallen	-	0,8	-26,2	-26,8
28.71	H. v. Metallbehältern m. Fassungsverm. v. 300 l oder weniger	-	.	.	.
28.72	H. v. Verpackungen u. Verschlüssen a. Eisen, Stahl, NE-Metall	-	.	.	.
28.73	H. v. Drahtwaren	-	0,3	-15,7	-16,0

Bezahlte Entgelte		Gesamtumsatz			Umsatz aus eigenen Erzeugnissen			WZ 2003
insgesamt	je tätiger Person	insgesamt	darunter Ausland	je tätiger Person	zusammen	darunter Ausland	je tätiger Person	
-27,9	-27,4	26.14
.	26.15
.	26.21
.	26.22
.	26.25
-34,2	-33,7	-0,2	25,6	0,5	-6,7	-9,7	-6,1	26.26
.	26.30
-36,7	-32,4	-33,3	-25,9	-28,7	-33,2	-26,2	-28,5	26.40
-15,5	-13,0	-24,5	.	-22,2	-33,0	.	-31,0	26.61
.	26.62
-25,5	-23,3	-34,9	.	-33,0	-35,0	.	-33,0	26.63
-36,9	-35,6	-44,4	.	-43,2	-43,9	.	-42,8	26.64
.	26.65
.	26.66
.	26.70
-7,3	-6,6	26.81
-17,1	-16,4	26.82
-22,4	-20,6	-27,4	-25,0	-25,7	-28,8	-26,9	-27,1	26
-22,4	-20,6	-27,4	-25,0	-25,7	-28,8	-26,9	-27,1	DI
-37,2	-37,2	-27,1	-35,7	-27,2	-27,2	-35,7	-27,2	27.10
.	27.21
.	27.22
.	27.31
.	27.32
.	27.33
.	27.41
-21,4	-21,9	27.42
18,0	18,4	-17,4	.	-17,1	-17,5	.	-17,2	27.43
.	27.44
.	27.45
-11,4	-11,3	-23,1	-20,3	-23,0	-23,8	-20,5	-23,7	27.51
.	27.52
-9,1	-10,4	-20,4	-21,4	-21,5	-24,7	-20,9	-25,8	27.53
.	27.54
-18,7	-18,7	-23,8	-24,0	-23,8	-24,3	-24,1	-24,3	27
-14,2	-14,1	28,6	.	28,8	31,4	.	31,7	28.11
-2,2	5,9	-36,0	.	-30,7	-36,2	.	-30,9	28.12
-16,6	-16,2	28.21
18,5	20,2	28.22
-12,6	-12,5	94,0	173,4	94,3	95,8	173,4	96,1	28.30
-11,7	-12,2	-25,0	-29,0	-25,5	-25,2	-29,0	-25,6	28.40
-12,4	-12,3	-11,0	7,2	-10,9	-11,0	7,0	-10,8	28.51
-9,2	-10,0	-17,3	-23,8	-18,0	-17,1	-8,7	-17,8	28.52
-9,8	-9,4	8,2	.	8,7	8,4	.	8,9	28.62
-0,6	-1,4	-31,6	.	-32,1	-32,8	.	-33,3	28.63
.	28.71
.	28.72
-15,9	-16,2	-33,8	.	-34,0	-35,6	.	-35,9	28.73

2. Ergebnisse der Betriebe nach Wirtschaftszweigen

Noch: 2.2. Betriebe, Personen, Arbeitsstunden, bezahlte Entgelte und Umsatz
– Veränderung zum Vormonat (in Prozent)

WZ 2003	Wirtschaftszweig Hauptgruppe	Betriebe	Tätige Personen	Geleistete Arbeitsstunden	
				insgesamt	je tätiger Person
28.74	H. v. Schrauben, Nieten, Ketten u. Federn	-	-0,7	-21,3	-20,8
28.75	H. v. sonst. Metallwaren, a. n. g.	-	-1,3	-11,8	-10,7
28	H. v. Metallerzeugnissen	-0,2	-0,1	-18,4	-18,3
DJ	Metallerzeugung u. -bearbeitung, H. v. Metallerzeugnissen	-0,2	-0,1	-19,0	-18,9
29.11	H. v. Verbrennungsmotoren, Turbinen (oh. f. Luft-, Straßenfzg.)	-	.	.	.
29.12	H. v. Pumpen u. Kompressoren	-	0,2	-18,6	-18,8
29.13	H. v. Armaturen	-	.	.	.
29.14	H. v. Lagern, Getrieben, Zahnrädern u. Antriebselementen	-	0,3	-17,2	-17,4
29.21	H. v. Öfen u. Brennern	-	-	-12,3	-12,3
29.22	H. v. Hebezeugen u. Fördermitteln	-	-1,4	-11,5	-10,2
29.23	H. v. kälte- u. lufttechn. Erzeugnissen, nicht f. d. Haushalt	-	0,0	-18,7	-18,7
29.24	H. v. sonst. nicht wirtschaftszweigspez. Maschinen, a. n. g.	-	0,1	-11,2	-11,3
29.31	H. v. land- u. forstwirtschaftlichen Zugmaschinen	-	.	.	.
29.32	H. v. sonst. land- u. forstwirtschaftlichen Maschinen	-	.	.	.
29.41	H. v. handgeführten kraftbetriebenen Werkzeugen	-	-2,6	-27,2	-25,2
29.42	H. v. Werkzeugmaschinen f. d. Metallbearbeitung	-	0,0	-14,3	-14,4
29.43	H. v. Werkzeugmaschinen, a. n. g.	-	0,7	-20,8	-21,3
29.51	H. v. Masch. f. d. Metallerzeugung, v. Walzwerkseinricht. usw.	-	.	.	.
29.52	H. v. Bergwerks-, Bau- u. Baustoffmaschinen	-	-4,2	-19,1	-15,6
29.53	H. v. Masch. f. d. Ernährungsgewerbe u. d. Tabakverarbeitung	-	0,1	-15,5	-15,7
29.54	H. v. Masch. f. d. Textil-, Bekleidungs- u. Ledergewerbe	-	-1,6	-21,6	-20,3
29.55	H. v. Masch. f. d. Papiergewerbe	-	.	.	.
29.56	H. v. Masch. f. bestimmte Wirtschaftszweige, a. n. g.	-0,9	0,1	-16,6	-16,7
29.71	H. v. elektrischen Haushaltsgeräten	-	0,3	-27,9	-28,2
29.72	H. v. nichtelektr. Heiz-, Koch-, Heißwasser-, Heißluftger. a. n. g.	-	-1,3	-15,9	-14,8
29	Maschinenbau	-0,2	-0,2	-16,3	-16,1
DK	Maschinenbau	-0,2	-0,2	-16,3	-16,1
30.02	H. v. Datenverarbeitungsgeräten u. -einrichtungen	-	-0,1	-11,1	-11,0
30	H. v. Büromaschinen, DV-Geräten u. -Einrichtungen	-	-0,1	-11,1	-11,0
31.10	H. v. Elektromotoren, Generatoren u. Transformatoren	-	0,4	-16,2	-16,5
31.20	H. v. Elektrizitätsverteilungs- u. -schalteinrichtungen	-	0,3	-21,1	-21,4
31.30	H. v. isolierten Elektrokabeln, -leitungen u. -drähten	-	.	.	.
31.40	H. v. Akkumulatoren u. Batterien	-	.	.	.
31.50	H. v. elektrischen Lampen u. Leuchten	-	-1,0	-16,5	-15,6
31.61	H. v. elektr. Ausrüstungen f. Motoren u. Fahrzeuge, a. n. g.	-	0,6	-20,0	-20,5
31.62	H. v. sonst. elektrischen Ausrüstungen, a. n. g.	-	-0,6	-14,2	-13,7
31	H. v. Geräten der Elektrizitätserzeugung, -verteilung u. Ä.	-	0,1	-18,3	-18,4
32.10	H. v. elektronischen Bauelementen	-	0,2	-7,0	-7,1
32.20	H. v. Geräten u. Einrichtungen der Telekommunikationstechnik	-	-0,3	-9,9	-9,7
32.30	H. v. Rundfunkgeräten sowie phono- u. videotecn. Geräten	-	0,2	-20,2	-20,4
32	Rundfunk- u. Nachrichtentechnik	-	0,1	-8,0	-8,1
33.10	H. v. medizinischen Geräten u. orthopädischen Erzeugnissen	-	0,0	-14,6	-14,6
33.20	H. v. Mess-, Kontroll-, Navigations- u. ä. Instrumenten usw.	-	0,3	-16,8	-17,0
33.30	H. v. industriellen Prozesssteuerungseinrichtungen	-	1,2	-5,4	-6,4

Monat Dezember 2006

Bezahlte Entgelte		Gesamtumsatz			Umsatz aus eigenen Erzeugnissen			WZ 2003
insgesamt	je tätiger Person	insgesamt	darunter Ausland	je tätiger Person	zusammen	darunter Ausland	je tätiger Person	
-23,4	-22,8	-31,9	-34,1	-31,4	-32,4	-33,9	-31,8	28.74
-12,3	-11,1	-26,9	-30,8	-26,0	-28,7	-30,8	-27,8	28.75
-11,6	-11,5	-4,4	-25,1	-4,2	-3,6	-24,7	-3,5	28
-13,8	-13,7	-12,9	-24,5	-12,8	-12,9	-24,3	-12,8	DJ
.	29.11
-20,4	-20,5	-5,2	-3,2	-5,3	-4,6	-1,7	-4,8	29.12
.	29.13
-6,4	-6,6	-17,8	-12,8	-18,0	-17,9	-12,8	-18,2	29.14
-9,0	-9,0	21,6	-25,5	21,6	18,6	-27,4	18,6	29.21
-11,3	-10,0	63,7	57,9	66,0	57,4	50,6	59,6	29.22
-14,6	-14,6	-12,0	-4,8	-12,0	-14,1	-12,1	-14,1	29.23
-14,9	-15,0	66,4	-44,0	66,3	67,4	-44,3	67,3	29.24
.	29.31
.	29.32
-19,4	-17,3	29.41
-10,9	-11,0	63,7	124,4	63,7	64,0	127,4	63,9	29.42
-16,1	-16,6	29.43
.	29.51
-9,8	-5,9	99,1	144,3	107,7	102,2	116,1	111,0	29.52
-16,4	-16,6	-24,5	47,6	-24,6	-24,5	47,6	-24,6	29.53
-5,4	-3,9	23,2	8,1	25,2	22,3	6,0	24,3	29.54
.	29.55
-14,3	-14,4	-11,3	-12,8	-11,4	-11,8	-13,5	-11,9	29.56
-19,4	-19,7	-24,5	.	-24,7	-24,0	.	-24,3	29.71
-21,1	-20,1	-18,4	.	-17,3	-17,6	.	-16,5	29.72
-13,2	-13,0	2,4	-7,1	2,6	1,4	-8,0	1,6	29
-13,2	-13,0	2,4	-7,1	2,6	1,4	-8,0	1,6	DK
-12,1	-12,0	-19,8	-58,1	-19,7	-21,9	-58,6	-21,8	30.02
-12,1	-12,0	-19,8	-58,1	-19,7	-21,9	-58,6	-21,8	30
-11,6	-12,0	-22,4	-19,5	-22,7	-22,6	-19,9	-22,9	31.10
25,9	25,5	-16,1	-15,7	-16,3	-16,2	-15,5	-16,4	31.20
.	31.30
.	31.40
-19,6	-18,7	-21,9	-18,4	-21,1	-22,2	-14,4	-21,4	31.50
-26,7	-27,1	-32,5	.	-32,9	-32,5	.	-32,9	31.61
-29,5	-29,1	6,0	.	6,6	6,1	.	6,7	31.62
2,3	2,2	-17,7	-18,7	-17,8	-17,3	-15,2	-17,4	31
-30,1	-30,2	16,4	26,5	16,2	15,8	25,9	15,6	32.10
-29,0	-28,8	10,4	.	10,7	11,9	.	12,2	32.20
-11,0	-11,2	-13,9	.	-14,0	-24,2	.	-24,3	32.30
-29,6	-29,6	14,9	26,4	14,8	14,4	26,1	14,3	32
-12,7	-12,7	-10,3	-25,9	-10,3	-14,6	-26,3	-14,7	33.10
-13,8	-14,1	7,0	-6,3	6,7	7,4	-6,5	7,1	33.20
1,6	0,4	-41,6	.	-42,3	-42,1	.	-42,8	33.30

2. Ergebnisse der Betriebe nach Wirtschaftszweigen

Noch: 2.2. Betriebe, Personen, Arbeitsstunden, bezahlte Entgelte und Umsatz
– Veränderung zum Vormonat (in Prozent)

WZ 2003	Wirtschaftszweig Hauptgruppe	Betriebe	Tätige Personen	Geleistete Arbeitsstunden	
				insgesamt	je tätiger Person
33.40	H. v. optischen u. fotografischen Geräten	-	.	.	.
33.50	H. v. Uhren	-	.	.	.
33	Medizin-, Mess-, Steuer-, Regelungstechnik, Optik, H. v. Uhren	-	0,1	-16,5	-16,6
DL	H. v. Büromaschinen; Elektrotechnik, Feinmechanik, Optik	-	0,1	-13,4	-13,5
34.10	H. v. Kraftwagen u. Kraftwagenmotoren	-	0,1	-19,4	-19,5
34.20	H. v. Karosserien, Aufbauten u. Anhängern	-	0,3	-12,1	-12,4
34.30	H. v. Teilen u. Zubehör für Kraftwagen u. Kraftwagenmotoren	-	-0,3	-18,9	-18,7
34	H. v. Kraftwagen u. Kraftwagenteilen	-	0,0	-18,4	-18,4
35.11	Schiffbau (ohne Boots- u. Yachtbau)	-	.	.	.
35.12	Boots- u. Yachtbau	-	.	.	.
35.20	Bahnindustrie	-	-	-5,9	-5,9
35.30	Luft- u. Raumfahrzeugbau	-	.	.	.
35.41	H. v. Krafträdern	-	.	.	.
35.42	H. v. Fahrrädern	-	0,2	-54,2	-54,3
35.43	H. v. Behindertenfahrzeugen	-	.	.	.
35	Sonstiger Fahrzeugbau	-	0,5	-13,8	-14,2
DM	Fahrzeugbau	-	0,1	-17,6	-17,6
36.11	H. v. Sitzmöbeln	-	1,2	-16,5	-17,5
36.12	H. v. Büro- u. Ladenmöbeln	-	-	-16,5	-16,5
36.13	H. v. Küchenmöbeln	-	-2,2	-18,2	-16,4
36.14	H. v. sonst. Möbeln	-	-0,7	-18,6	-18,0
36.15	H. v. Matratzen	-	0,6	-15,8	-16,3
36.30	H. v. Musikinstrumenten	-	0,1	-19,2	-19,3
36.40	H. v. Sportgeräten	-	.	.	.
36.50	H. v. Spielwaren	-	.	.	.
36.62	H. v. Besen u. Bürsten	-	-0,2	-11,0	-10,8
36.63	H. v. Erzeugnissen, a. n. g.	-	-2,1	-15,6	-13,9
36	H. v. Möbeln, Schmuck, Musikinstr., Sportgeräten, Spielw.	-	-0,1	-16,4	-16,3
37.10	Recycling v. metallischen Altmaterialien u. Reststoffen	-	-0,6	-11,9	-11,4
37.20	Recycling v. nicht metallischen Altmaterialien u. Reststoffen	-	-1,3	-5,6	-4,3
37	Recycling	-	-1,1	-8,4	-7,4
DN	H. v. Möbeln, Schmuck, Musikinstr., Sportg., Spielw.; Recycl.	-	-0,2	-15,3	-15,1
D	Verarbeitendes Gewerbe	-0,1	-0,2	-15,5	-15,4
Hauptgruppen:					
A+EN	Vorleistungsgüterproduzenten und Energie	-	-0,2	-16,7	-16,5
B	Investitionsgüterproduzenten	-0,2	-0,1	-16,5	-16,4
GG	Gebrauchsgüterproduzenten	-	-0,2	-20,7	-20,5
VG	Verbrauchsgüterproduzenten	-	-0,1	-10,3	-10,2
Insgesamt		-0,1	-0,2	-15,6	-15,5

Bezahlte Entgelte		Gesamtumsatz			Umsatz aus eigenen Erzeugnissen			WZ 2003
insgesamt	je tätiger Person	insgesamt	darunter Ausland	je tätiger Person	zusammen	darunter Ausland	je tätiger Person	
.	33.40
.	33.50
-17,0	-17,1	-10,8	-18,5	-10,9	-11,9	-18,4	-11,9	33
-17,7	-17,8	1,2	13,4	1,1	0,7	14,8	0,6	DL
-21,2	-21,3	-25,7	.	-25,8	-25,1	.	-25,2	34.10
-5,2	-5,5	-7,2	.	-7,5	-12,8	.	-13,1	34.20
-11,9	-11,7	-28,2	-30,9	-28,0	-28,8	-31,5	-28,6	34.30
-16,8	-16,8	-25,8	-29,0	-25,8	-25,8	-29,0	-25,8	34
.	35.11
.	35.12
0,1	0,1	85,5	136,1	85,5	84,7	136,3	84,7	35.20
.	35.30
.	35.41
9,1	8,8	35.42
.	35.43
-5,3	-5,8	75,8	128,2	75,0	75,2	128,2	74,4	35
-14,3	-14,4	-19,6	-21,6	-19,6	-19,5	-21,6	-19,6	DM
-9,3	-10,4	-43,2	-32,6	-43,8	-43,2	-32,6	-43,8	36.11
-3,4	-3,4	5,8	-24,3	5,8	5,9	-26,5	5,9	36.12
-19,9	-18,1	36.13
-9,6	-8,9	-6,0	-39,0	-5,3	-6,4	-39,3	-5,7	36.14
-22,5	-23,0	36.15
-12,7	-12,8	5,9	-34,1	5,8	5,7	-46,5	5,6	36.30
.	36.40
.	36.50
-7,2	-7,0	-18,7	.	-18,5	-18,6	.	-18,4	36.62
-2,3	-0,3	12,3	.	14,6	11,9	.	14,3	36.63
-10,0	-9,8	-18,1	-29,3	-18,0	-19,0	-33,8	-18,9	36
-25,9	-25,5	-18,0	.	-17,5	-19,0	.	-18,6	37.10
-15,1	-13,9	-1,0	.	0,3	-5,5	.	-4,3	37.20
-19,4	-18,5	-10,4	-17,1	-9,5	-13,8	-19,5	-12,8	37
-11,4	-11,2	-16,9	-27,3	-16,7	-18,2	-31,3	-18,0	DN
-15,4	-15,2	-10,7	-12,4	-10,6	-11,1	-12,3	-11,0	D
-17,3	-17,1	-13,9	-5,6	-13,7	-14,4	-4,9	-14,2	A+EN
-14,0	-13,9	-9,3	-16,2	-9,2	-9,5	-16,5	-9,4	B
-15,4	-15,2	-22,5	-35,6	-22,4	-23,7	-37,6	-23,5	GG
-13,7	-13,6	-6,8	-5,8	-6,7	-6,9	-0,8	-6,8	VG
-15,4	-15,3	-10,9	-12,4	-10,8	-11,3	-12,3	-11,1	

2. Ergebnisse der Betriebe nach Wirtschaftszweigen

2.3. Betriebe, Personen, Arbeitsstunden, bezahlte Entgelte und Umsatz – Veränderung zum Vorjahresmonat (in Prozent)

WZ 2003	Wirtschaftszweig Hauptgruppe	Betriebe	Tätige Personen	Geleistete Arbeitsstunden	
				insgesamt	je tätiger Person
10.20	Braunkohlenbergbau u. -veredlung	-	.	.	.
10	Kohlenbergbau, Torfgewinnung	-	.	.	.
CA	Kohlenbergbau, Torfgewinnung, Gew. v. Erdöl, Erdgas usw.	-	.	.	.
14.11	Gew. v. Naturwerksteinen u. Natursteinen, a. n. g.	-2,4	0,7	2,2	1,5
14.12	Gew. v. Kalk- u. Gipsstein sowie Anhydrit, Dolomit u. Kreide	-	-8,4	-8,3	0,1
14.21	Gew. v. Kies u. Sand	-	-6,6	-1,9	5,1
14.22	Gew. v. Ton u. Kaolin	-	-4,1	11,8	16,5
14.30	Gew. v. Mineralien für die H. v. chemischen Erzeugnissen	16,7	.	.	.
14	Gew. v. Steinen u. Erden, sonst. Bergbau	-	.	.	.
CB	Erzbergbau, Gew. v. Steinen u. Erden, sonst. Bergbau	-	.	.	.
C	Bergbau u. Gewinnung v. Steinen u. Erden	-	-0,9	-2,0	-1,1
15.11	Schlachten (oh. Schlachten v. Geflügel)	-20,0	.	.	.
15.12	Schlachten v. Geflügel	-	.	.	.
15.13	Fleischverarbeitung	-1,3	-3,3	-4,8	-1,6
15.20	Fischverarbeitung	-16,7	-7,4	-4,3	3,3
15.31	Kartoffelverarbeitung	-	.	.	.
15.32	H. v. Frucht- u. Gemüsesäften	-	.	.	.
15.33	Obst- u. Gemüseverarbeitung, a. n. g.	-17,6	0,2	-4,2	-4,4
15.41	H. v. rohen Ölen u. Fetten	-	.	.	.
15.43	H. v. Margarine u. ä. Nahrungsfetten	-	.	.	.
15.51	Milchverarbeitung	7,7	7,3	2,4	-4,6
15.61	Mahl- u. Schälmaschinen	-20,0	-41,8	-48,5	-11,5
15.71	H. v. Futtermitteln für Nutztiere	-16,7	.	.	.
15.72	H. v. Futtermitteln für sonst. Tiere	-	.	.	.
15.81	H. v. Backwaren (oh. Dauerbackwaren)	-2,0	2,0	0,1	-1,8
15.82	H. v. Dauerbackwaren	-	13,9	9,1	-4,2
15.84	H. v. Süßwaren (ohne Dauerbackwaren)	-12,5	3,1	-0,8	-3,7
15.85	H. v. Teigwaren	-	.	.	.
15.86	Verarb. v. Kaffee u. Tee, H. v. Kaffee-Ersatz	-	.	.	.
15.87	H. v. Würzmitteln u. Soßen	-	.	.	.
15.89	H. v. sonst. Nahrungsmitteln (ohne Getränke)	14,3	3,5	-2,7	-6,0
15.91	H. v. Spirituosen	14,3	8,5	3,8	-4,3
15.93	H. v. Traubenwein	-	.	.	.
15.96	H. v. Bier	5,9	0,2	-8,3	-8,5
15.97	H. v. Malz	-	.	.	.
15.98	Gew. natürl. Mineralwässer, H. v. Erfrischungsgetränken	-20,0	-12,9	-4,1	10,1
15	Ernährungsgewerbe	-3,0	.	.	.
16.00	Tabakverarbeitung	-	.	.	.
16	Tabakverarbeitung	-	.	.	.
DA	Ernährungsgewerbe u. Tabakverarbeitung	-3,0	-0,1	-3,4	-3,3
17.11	Baumwollaufbereitung u. -spinnerei	-25,0	-1,0	-3,0	-2,1
17.13	Wollaufbereitung u. Kammgarnspinnerei	-	.	.	.
17.15	Zwirnen, Textur. v. Filamentgarnen, Seidenaufber., -spinnerei	-	.	.	.

Bezahlte Entgelte		Gesamtumsatz			Umsatz aus eigenen Erzeugnissen			WZ 2003
insgesamt	je tätiger Person	insgesamt	darunter Ausland	je tätiger Person	zusammen	darunter Ausland	je tätiger Person	
.	10.20
.	10
.	CA
2,3	1,6	48,7	.	47,7	62,2	.	61,1	14.11
-14,3	-6,4	34,4	.	46,8	30,2	.	42,2	14.12
-3,1	3,7	27,1	x	36,1	28,5	x	37,6	14.21
-3,1	1,0	7,9	.	12,4	3,2	.	7,6	14.22
.	14.30
.	14
.	CB
-6,4	-5,6	-1,3	23,8	-0,4	3,6	23,8	4,6	C
.	15.11
.	15.12
1,7	5,2	1,0	.	4,4	0,8	.	4,2	15.13
2,8	11,0	25,9	x	35,9	25,9	x	35,9	15.20
.	15.31
.	15.32
-0,5	-0,7	7,8	.	7,6	6,9	.	6,7	15.33
.	15.41
.	15.43
20,1	11,9	-1,7	.	-8,4	4,1	.	-3,0	15.51
-42,4	-1,0	-25,0	x	28,8	-27,8	x	24,1	15.61
.	15.71
.	15.72
1,4	-0,5	0,3	.	-1,6	-0,3	.	-2,2	15.81
17,5	3,1	22,0	.	7,1	23,4	.	8,3	15.82
15,0	11,6	5,2	.	2,1	4,4	.	1,3	15.84
.	15.85
.	15.86
.	15.87
2,2	-1,2	-1,9	.	-5,2	-2,2	.	-5,5	15.89
12,9	4,0	15.91
.	15.93
-1,3	-1,5	-5,4	.	-5,6	6,7	.	6,5	15.96
.	15.97
-35,5	-26,0	-4,9	x	9,2	-5,9	x	8,1	15.98
.	15
.	16.00
.	16
0,2	0,3	-2,2	4,5	-2,1	0,5	26,8	0,5	DA
-13,1	-12,2	17.11
.	17.13
.	17.15

2. Ergebnisse der Betriebe nach Wirtschaftszweigen

Noch: 2.3. Betriebe, Personen, Arbeitsstunden, bezahlte Entgelte und Umsatz
– Veränderung zum Vorjahresmonat (in Prozent)

WZ 2003	Wirtschaftszweig Hauptgruppe	Betriebe	Tätige Personen	Geleistete Arbeitsstunden	
				insgesamt	je tätiger Person
17.16	H. v. Nähgarn	-	.	.	.
17.21	Baumwollweberei	-	-9,9	-13,3	-3,8
17.23	Kammgarnweberei	-	.	.	.
17.24	Seiden- u. Filamentgarnweberei	25,0	18,4	17,9	-0,4
17.25	Sonst. Weberei	-	.	.	.
17.30	Textilveredlung	5,9	4,2	11,2	6,7
17.40	H. v. konfektionierten Textilwaren (ohne Bekleidung)	-5,7	-1,8	-2,1	-0,3
17.51	H. v. Teppichen	-	.	.	.
17.52	H. v. Seilerwaren	-50,0	.	.	.
17.53	H. v. Vliesstoff u. Erzeugnissen daraus (oh. Bekleidung)	-	-4,1	6,3	10,8
17.54	Textilgewerbe, a. n. g.	-12,9	-6,9	-12,6	-6,1
17.60	H. v. gewirktem u. gestricktem Stoff	-	1,2	-2,7	-3,9
17.71	H. v. Strumpfwaren	-15,4	.	.	.
17	Textilgewerbe	-6,4	-3,7	-5,0	-1,3
18.21	H. v. Arbeits- u. Berufsbekleidung	-	.	.	.
18.22	H. v. Oberbekleidung (oh. Arbeits- u. Berufsbekleidung)	16,7	.	.	.
18.23	H. v. Wäsche	-22,2	-7,3	-11,2	-4,2
18.24	H. v. sonst. Bekleidung u. Bekleidungszubehör	-	.	.	.
18	Bekleidungsgewerbe	-8,8	-2,4	-6,1	-3,8
DB	Textil- u. Bekleidungsgewerbe	-6,9	-3,6	-5,1	-1,6
19.10	H. v. Leder u. Lederfaserstoff	-	.	.	.
19.20	Lederverarbeitung (oh. H. v. Lederbekleidung u. Schuhen)	-50,0	.	.	.
19.30	H. v. Schuhen	-14,3	2,2	5,2	2,9
19	Ledergewerbe	-18,2	.	.	.
DC	Ledergewerbe	-18,2	.	.	.
20.10	Säge-, Hobel- u. Holzimprägnierwerke	-11,1	8,6	11,6	2,7
20.20	H. v. Furnier-, Sperrholz-, Holzfaser- u. Holzspanplatten	-33,3	.	.	.
20.30	H. v. Konstruktions-, Fertigbaut-, Ausbauelem., Fertigt. a. Holz	-	1,2	5,3	4,0
20.40	H. v. Verpackungsm., Lagerbehältern, Ladungsträgern a. Holz	14,3	.	.	.
20.51	H. v. Holzwaren, a. n. g. (oh. H. v. Möbeln)	-5,0	-2,3	9,1	11,7
20	Holzgewerbe (ohne H. v. Möbeln)	-3,7	2,4	5,8	3,4
DD	Holzgewerbe (ohne H. v. Möbeln)	-3,7	2,4	5,8	3,4
21.12	H. v. Papier, Karton u. Pappe	-9,1	3,9	1,0	-2,8
21.21	H. v. Wellpapier, -pappe u. Verpackungsmitteln a. Papier usw.	-3,8	-0,3	-1,5	-1,2
21.22	H. v. Haushalts-, Hygiene-, Toilettenartikeln a. Zellstoff usw.	-	.	.	.
21.23	H. v. Schreibwaren u. Bürobedarf a. Papier, Karton u. Pappe	-	13,0	11,9	-1,0
21.24	H. v. Tapeten	-50,0	.	.	.
21.25	H. v. sonst. Waren a. Papier, Karton u. Pappe	16,7	1,8	-	-1,8
21	Papiergewerbe	-4,5	1,7	-0,1	-1,9
22.11	Verlegen v. Büchern	14,3	50,5	27,3	-15,4
22.12	Verlegen v. Zeitungen	28,6	-1,7	-9,5	-7,9
22.13	Verlegen v. Zeitschriften	-	.	.	.
22.15	Sonst. Verlagsgewerbe	-	.	.	.

Bezahlte Entgelte		Gesamtumsatz			Umsatz aus eigenen Erzeugnissen			WZ 2003
insgesamt	je tätiger Person	insgesamt	darunter Ausland	je tätiger Person	zusammen	darunter Ausland	je tätiger Person	
.	17.16
-13,4	-3,8	-11,8	-22,4	-2,0	-10,2	-17,4	-0,2	17.21
.	17.23
21,2	2,4	17.24
.	17.25
1,9	-2,2	39,3	184,7	33,7	38,7	182,1	33,1	17.30
6,0	7,9	4,2	-3,2	6,1	4,6	-4,6	6,5	17.40
.	17.51
.	17.52
-22,8	-19,4	14,2	.	19,1	14,2	.	19,1	17.53
-14,9	-8,6	6,7	13,8	14,6	8,6	13,8	16,7	17.54
20,8	19,4	17.60
.	17.71
-6,7	-3,0	4,7	8,6	8,7	8,0	11,8	12,2	17
.	18.21
.	18.22
-4,7	2,9	-25,4	.	-19,5	27,5	.	37,5	18.23
.	18.24
2,4	5,0	-15,9	0,1	-13,8	-3,9	7,2	-1,6	18
-5,6	-2,1	1,0	8,1	4,7	6,0	11,5	9,9	DB
.	19.10
.	19.20
-2,3	-4,4	19.30
.	19
.	DC
5,5	-2,8	17,6	.	8,3	16,0	.	6,8	20.10
.	20.20
2,7	1,5	40,0	.	38,3	40,0	.	38,3	20.30
.	20.40
12,1	14,7	5,9	49,1	8,4	5,9	50,0	8,5	20.51
8,8	6,3	12,6	.	10,0	13,4	.	10,7	20
8,8	6,3	12,6	.	10,0	13,4	.	10,7	DD
10,5	6,3	-1,2	3,2	-4,9	-1,1	3,1	-4,8	21.12
5,0	5,3	2,5	11,2	2,8	2,3	6,0	2,6	21.21
.	21.22
8,2	-4,2	10,6	.	-2,1	11,5	.	-1,3	21.23
.	21.24
9,8	7,8	9,7	118,0	7,8	7,7	118,0	5,7	21.25
7,8	6,0	-0,3	8,2	-2,0	0,0	7,5	-1,7	21
20,3	-20,1	240,8	.	126,4	46,3	.	-2,8	22.11
-7,9	-6,3	8,9	.	10,7	8,5	.	10,3	22.12
.	22.13
.	22.15

2. Ergebnisse der Betriebe nach Wirtschaftszweigen

Noch: 2.3. Betriebe, Personen, Arbeitsstunden, bezahlte Entgelte und Umsatz
– Veränderung zum Vorjahresmonat (in Prozent)

WZ 2003	Wirtschaftszweig Hauptgruppe	Betriebe	Tätige Personen	Geleistete Arbeitsstunden	
				insgesamt	je tätiger Person
22.21	Drucken v. Zeitungen	-	.	.	.
22.22	Drucken anderer Druckerzeugnisse	2,0	9,8	2,9	-6,3
22.23	Druckweiterverarbeitung	-	.	.	.
22.24	Druck- u. Mediovorstufe	-25,0	.	.	.
22.25	Erbringung v. sonst. druckbezogenen Dienstleistungen	33,3	.	.	.
22.31	Vervielfältigung v. bespielten Tonträgern	-	.	.	.
22	Verlagsgew., Druckgew., Vervielf. bespielter Tonträger usw.	7,2	8,1	0,2	-7,3
DE	Papier-, Verlags- u. Druckgewerbe	2,0	5,3	0,1	-4,9
23.20	Mineralölverarbeitung	-	.	.	.
23	Kokerei, Mineralölverarb., H. u. Verarb. v. Spalt-, Brutstoffen	-	.	.	.
DF	Kokerei, Mineralölverarb., H. u. Verarb. v. Spalt-, Brutstoffen	-	.	.	.
24.11	H. v. Industriegasen	-	.	.	.
24.12	H. v. Farbstoffen u. Pigmenten	-	.	.	.
24.13	H. v. sonst. anorganischen Grundstoffen u. Chemikalien	-	.	.	.
24.14	H. v. sonst. organischen Grundstoffen u. Chemikalien	-	.	.	.
24.15	H. v. Düngemitteln u. Stickstoffverbindungen	-	.	.	.
24.16	H. v. Kunststoffen in Primärformen	-	-2,6	-7,8	-5,4
24.20	H. v. Schädlingsbekämpfungs-, Pflanzenschutzmitteln usw.	-	.	.	.
24.30	H. v. Anstrichmitteln, Druckfarben u. Kitten	10,0	5,2	-7,5	-12,0
24.41	H. v. pharmazeutischen Grundstoffen	-	.	.	.
24.42	H. v. pharmaz. Spezialitäten u. sonst. pharmaz. Erzeugnissen	-7,1	.	.	.
24.51	H. v. Seifen, Wasch-, Reinigungs- u. Poliermitteln	25,0	10,4	10,7	0,2
24.52	H. v. Duftstoffen u. Körperpflegemitteln	-	2,2	-2,1	-4,2
24.61	H. v. pyrotechnischen Erzeugnissen	33,3	.	.	.
24.62	H. v. Klebstoffen u. Gelatine	-33,3	.	.	.
24.63	H. v. etherischen Ölen	-	.	.	.
24.65	H. v. unbespielten Ton-, Bild- u. Datenträgern	-	.	.	.
24.66	H. v. sonst. chemischen Erzeugnissen, a. n. g.	-	15,1	10,7	-3,8
24.70	H. v. Chemiefasern	-	.	.	.
24	H. v. chemischen Erzeugnissen	1,2	5,0	1,3	-3,6
DG	H. v. chemischen Erzeugnissen	1,2	5,0	1,3	-3,6
25.11	H. v. Bereifungen	-	.	.	.
25.12	Runderneuerung v. Bereifungen	-50,0	.	.	.
25.13	H. v. sonst. Gummiwaren	-8,3	8,2	5,0	-2,9
25.21	H. v. Platten, Folien, Schläuchen u. Profilen a. Kunststoffen	18,8	22,1	20,4	-1,4
25.22	H. v. Verpackungsmitteln a. Kunststoffen	7,1	38,1	36,1	-1,5
25.23	H. v. Baubedarfsartikeln a. Kunststoffen	-	5,6	-12,6	-17,2
25.24	H. v. sonst. Kunststoffwaren	-5,1	5,8	1,6	-4,0
25	H. v. Gummi- u. Kunststoffwaren	-0,7	9,1	1,1	-7,4
DH	H. v. Gummi- u. Kunststoffwaren	-0,7	9,1	1,1	-7,4
26.11	H. v. Flachglas	-	.	.	.
26.12	Veredlung u. Bearbeitung v. Flachglas	-	5,8	0,5	-5,0
26.13	H. v. Hohlglas	-	-6,3	-13,9	-8,1

Monat Dezember 2006

Bezahlte Entgelte		Gesamtumsatz			Umsatz aus eigenen Erzeugnissen			WZ 2003
insgesamt	je tätiger Person	insgesamt	darunter Ausland	je tätiger Person	zusammen	darunter Ausland	je tätiger Person	
.	22.21
12,8	2,8	13,2	30,0	3,1	13,3	30,0	3,2	22.22
.	22.23
.	22.24
.	22.25
.	22.31
3,2	-4,5	14,1	26,5	5,5	11,1	26,5	2,7	22
4,9	-0,3	6,5	11,5	1,2	5,3	11,0	0,0	DE
.	23.20
.	23
.	DF
.	24.11
.	24.12
.	24.13
.	24.14
.	24.15
1,0	3,7	24,4	.	27,7	25,1	.	28,4	24.16
.	24.20
5,9	0,7	15,1	26,0	9,5	14,4	26,0	8,7	24.30
.	24.41
.	24.42
10,9	0,5	6,2	.	-3,9	6,2	.	-3,9	24.51
8,5	6,1	22,5	.	19,8	22,8	.	20,1	24.52
.	24.61
.	24.62
.	24.63
.	24.65
12,5	-2,2	47,2	.	27,9	45,4	.	26,4	24.66
.	24.70
12,9	7,5	19,0	29,0	13,3	18,2	27,9	12,5	24
12,9	7,5	19,0	29,0	13,3	18,2	27,9	12,5	DG
.	25.11
.	25.12
21,2	12,0	15,6	6,0	6,9	16,8	0,6	7,9	25.13
16,3	-4,8	24,6	-22,3	2,1	25,6	-24,2	2,9	25.21
64,7	19,3	79,3	.	29,9	79,4	.	29,9	25.22
8,7	2,9	53,7	2,3	45,5	55,4	-0,3	47,1	25.23
6,2	0,3	11,9	5,1	5,8	9,3	2,5	3,2	25.24
10,8	1,5	28,2	1,0	17,4	27,9	-0,7	17,2	25
10,8	1,5	28,2	1,0	17,4	27,9	-0,7	17,2	DH
.	26.11
6,8	0,9	32,3	9,9	25,1	33,9	12,8	26,6	26.12
-5,9	0,4	24,3	85,9	32,7	24,3	85,9	32,7	26.13

2. Ergebnisse der Betriebe nach Wirtschaftszweigen

Noch: 2.3. Betriebe, Personen, Arbeitsstunden, bezahlte Entgelte und Umsatz
– Veränderung zum Vorjahresmonat (in Prozent)

WZ 2003	Wirtschaftszweig Hauptgruppe	Betriebe	Tätige Personen	Geleistete Arbeitsstunden	
				insgesamt	je tätiger Person
26.14	H. v. Glasfasern u. Waren daraus	-	1,0	7,5	6,5
26.15	H., Veredl., Bearb. v. sonst. Glas einschl. techn. Glaswaren	-	.	.	.
26.21	H. v. keramischen Haushaltswaren u. Ziergegenständen	-42,9	.	.	.
26.22	H. v. Sanitärkeramik	-	.	.	.
26.25	H. v. keramischen Erzeugnissen, a. n. g.	-	.	.	.
26.26	H. v. feuerfesten keramischen Werkstoffen u. Waren	-	1,4	-3,6	-4,9
26.30	H. v. keramischen Wand- u. Bodenfliesen u. -platten	-	.	.	.
26.40	H. v. Ziegeln u. sonst. Baukeramik	-	-9,0	7,4	18,0
26.61	H. v. Erzeugn. a. Beton, Zement u. Kalksandstein f. d. Bau	-	1,8	2,9	1,1
26.62	H. v. Gipszeugnissen f. d. Bau	-	.	.	.
26.63	H. v. Frischbeton (Transportbeton)	5,2	-5,9	-7,8	-2,0
26.64	H. v. Mörtel u. anderem Beton (Trockenbeton)	-7,7	-3,1	-6,4	-3,3
26.65	H. v. Faserzementwaren	-	.	.	.
26.66	H. v. Erzeugnissen a. Beton, Zement u. Gips, a. n. g.	-	.	.	.
26.70	Be- u. Verarbeitung v. Natur- u. Naturwerksteinen, a. n. g.	-	.	.	.
26.81	H. v. Mühl-, Mahl-, Schleif-, Wetz-, Poliersteinen, Schleifstoffen	-	2,2	-	-2,2
26.82	H. v. sonst. Erzeugn. a. nicht metallischen Mineralien, a. n. g.	-	2,4	5,4	2,9
26	Glasgewerbe, H. v. Keramik, Verarb. v. Steinen u. Erden	-0,9	-0,7	-0,7	0,0
DI	Glasgewerbe, H. v. Keramik, Verarb. v. Steinen u. Erden	-0,9	-0,7	-0,7	0,0
27.10	Erzeugung v. Roheisen, Stahl u. Ferrolegierungen	20,0	13,9	8,1	-5,1
27.21	H. v. Rohren, Rohrform-, Rohrverschlussstücken a. Gusseisen	-	.	.	.
27.22	H. v. Stahlrohren, Rohrformstücken usw. a. Stahl	-20,0	.	.	.
27.31	H. v. Blankstahl	-	.	.	.
27.32	H. v. Kaltband mit einer Breite v. weniger als 600 mm	-	.	.	.
27.33	H. v. Kaltprofilen	-	.	.	.
27.41	Erzeugung u. erste Bearbeitung v. Edelmetallen	-	.	.	.
27.42	Erzeugung u. erste Bearbeitung v. Aluminium	33,3	40,2	33,3	-4,9
27.43	Erzeugung u. erste Bearbeitung v. Blei, Zinn u. Zinn	-	0,7	3,1	2,4
27.44	Erzeugung u. erste Bearbeitung v. Kupfer	-	.	.	.
27.45	Erzeugung u. erste Bearbeitung v. sonst. NE-Metallen	-	.	.	.
27.51	Eisengießereien	-	5,6	2,4	-3,0
27.52	Stahlgießereien	20,0	.	.	.
27.53	Leichtmetallgießereien	7,7	11,4	5,6	-5,1
27.54	Buntmetallgießereien	-	.	.	.
27	Metallerzeugung u. -bearbeitung	4,8	5,0	1,2	-3,6
28.11	H. v. Metallkonstruktionen	-1,6	3,6	-1,1	-4,5
28.12	H. v. Ausbauelementen a. Metall	-15,4	-6,7	-17,1	-11,1
28.21	H. v. Metallbehältern m. Fassungsvermögen v. mehr a. 300 l	-9,1	4,7	-1,2	-5,6
28.22	H. v. Heizkörpern u. -kesseln f. Zentralheizungen	-	-3,0	20,3	24,1
28.30	H. v. Dampfkesseln (ohne Zentralheizungskessel)	-13,6	-1,8	-3,7	-2,0
28.40	H. v. Schmiede-, Press-, Zieh- u. Stanzteilen usw.	2,6	8,5	5,5	-2,8
28.51	Oberflächenveredlung u. Wärmebehandlung	12,5	23,1	21,2	-1,5
28.52	Mechanik, a. n. g.	-	9,7	4,6	-4,7
28.62	H. v. Werkzeugen	-	-4,1	-14,4	-10,8
28.63	H. v. Schließern u. Beschlägen a. unedl. Metallen	-11,1	-5,7	-10,0	-4,6
28.71	H. v. Metallbehältern m. Fassungsverm. v. 300 l oder weniger	-	.	.	.
28.72	H. v. Verpackungen u. Verschlüssen a. Eisen, Stahl, NE-Metall	-	.	.	.
28.73	H. v. Drahtwaren	9,1	14,5	7,1	-6,4

Bezahlte Entgelte		Gesamtumsatz			Umsatz aus eigenen Erzeugnissen			WZ 2003
insgesamt	je tätiger Person	insgesamt	darunter Ausland	je tätiger Person	zusammen	darunter Ausland	je tätiger Person	
-1,5	-2,4	26.14
.	26.15
.	26.21
.	26.22
.	26.25
2,0	0,6	-23,2	-28,3	-24,3	-17,7	-48,5	-18,8	26.26
.	26.30
-37,3	-31,1	29,6	22,1	42,4	33,2	22,2	46,4	26.40
-0,3	-2,0	24,5	.	22,4	11,6	.	9,6	26.61
.	26.62
-12,2	-6,7	2,0	.	8,4	4,4	.	10,9	26.63
-4,9	-1,9	51,3	.	56,3	38,5	.	43,0	26.64
.	26.65
.	26.66
.	26.70
5,1	2,9	26.81
7,8	5,2	26.82
-4,1	-3,5	25,2	19,2	26,1	24,9	17,3	25,7	26
-4,1	-3,5	25,2	19,2	26,1	24,9	17,3	25,7	DI
23,4	8,4	31,4	36,3	15,4	31,5	36,3	15,5	27.10
.	27.21
.	27.22
.	27.31
.	27.32
.	27.33
.	27.41
29,0	-8,0	27.42
3,6	2,8	106,3	.	104,9	111,8	.	110,4	27.43
.	27.44
.	27.45
13,6	7,6	25,2	16,1	18,6	24,4	16,3	17,8	27.51
.	27.52
15,5	3,7	34,6	36,6	20,9	28,7	37,7	15,5	27.53
.	27.54
10,6	5,3	31,0	22,6	24,7	30,5	22,7	24,2	27
1,6	-1,9	7,5	.	3,8	7,8	.	4,0	28.11
-5,3	1,5	-30,7	.	-25,7	-31,2	.	-26,2	28.12
6,8	2,0	28.21
18,7	22,3	28.22
5,1	7,0	26,9	87,5	29,2	31,7	87,7	34,1	28.30
12,8	4,0	4,7	13,8	-3,5	4,7	13,9	-3,5	28.40
23,7	0,5	50,8	243,4	22,6	50,7	242,9	22,4	28.51
9,5	-0,2	26,0	15,6	14,8	31,6	73,5	20,0	28.52
-3,4	0,7	10,4	.	15,1	10,3	.	14,9	28.62
-10,2	-4,8	-62,6	.	-60,4	-63,6	.	-61,4	28.63
.	28.71
.	28.72
18,8	3,8	29,6	.	13,2	26,3	.	10,4	28.73

2. Ergebnisse der Betriebe nach Wirtschaftszweigen

Noch: 2.3. Betriebe, Personen, Arbeitsstunden, bezahlte Entgelte und Umsatz
– Veränderung zum Vorjahresmonat (in Prozent)

WZ 2003	Wirtschaftszweig Hauptgruppe	Betriebe	Tätige Personen	Geleistete Arbeitsstunden	
				insgesamt	je tätiger Person
28.74	H. v. Schrauben, Nieten, Ketten u. Federn	7,7	4,2	-1,5	-5,5
28.75	H. v. sonst. Metallwaren, a. n. g.	-9,1	0,6	3,9	3,2
28	H. v. Metallerzeugnissen	-0,4	5,3	1,2	-3,9
DJ	Metallerzeugung u. -bearbeitung, H. v. Metallerzeugnissen	0,2	5,2	1,2	-3,8
29.11	H. v. Verbrennungsmotoren, Turbinen (oh. f. Luft-, Straßenfzg.)	100,0	.	.	.
29.12	H. v. Pumpen u. Kompressoren	4,5	11,2	7,1	-3,6
29.13	H. v. Armaturen	-20,0	.	.	.
29.14	H. v. Lagern, Getrieben, Zahnrädern u. Antriebselementen	-	2,9	1,3	-1,5
29.21	H. v. Öfen u. Brennern	10,0	-4,2	-4,5	-0,3
29.22	H. v. Hebezeugen u. Fördermitteln	7,7	7,4	6,5	-0,9
29.23	H. v. kälte- u. lufttechn. Erzeugnissen, nicht f. d. Haushalt	18,5	35,9	31,9	-2,9
29.24	H. v. sonst. nicht wirtschaftszweigspez. Maschinen, a. n. g.	2,7	15,9	10,1	-5,0
29.31	H. v. land- u. forstwirtschaftlichen Zugmaschinen	-	.	.	.
29.32	H. v. sonst. land- u. forstwirtschaftlichen Maschinen	-20,0	.	.	.
29.41	H. v. handgeführten kraftbetriebenen Werkzeugen	-	7,9	10,0	2,0
29.42	H. v. Werkzeugmaschinen f. d. Metallbearbeitung	5,1	-2,6	-4,6	-2,1
29.43	H. v. Werkzeugmaschinen, a. n. g.	-4,8	1,5	-0,8	-2,3
29.51	H. v. Masch. f. d. Metallerzeugung, v. Walzwerkseinricht. usw.	-	.	.	.
29.52	H. v. Bergwerks-, Bau- u. Baustoffmaschinen	-	9,3	2,3	-6,4
29.53	H. v. Masch. f. d. Ernährungsgewerbe u. d. Tabakverarbeitung	-6,7	-4,7	-8,4	-3,9
29.54	H. v. Masch. f. d. Textil-, Bekleidungs- u. Ledergewerbe	-6,2	-8,3	-11,8	-3,9
29.55	H. v. Masch. f. d. Papiergewerbe	-40,0	.	.	.
29.56	H. v. Masch. f. bestimmte Wirtschaftszweige, a. n. g.	-4,2	2,2	3,0	0,8
29.71	H. v. elektrischen Haushaltsgeräten	-	6,7	-	-6,2
29.72	H. v. nichtelektr. Heiz-, Koch-, Heißwasser-, Heißluftger. a. n. g.	42,9	36,9	35,3	-1,2
29	Maschinenbau	0,7	4,8	3,5	-1,3
DK	Maschinenbau	0,7	4,8	3,5	-1,3
30.02	H. v. Datenverarbeitungsgeräten u. -einrichtungen	10,0	11,2	27,3	14,5
30	H. v. Büromaschinen, DV-Geräten u. -Einrichtungen	10,0	11,2	27,3	14,5
31.10	H. v. Elektromotoren, Generatoren u. Transformatoren	-6,9	5,7	3,1	-2,4
31.20	H. v. Elektrizitätsverteilungs- u. -schalteinrichtungen	-3,4	6,1	-1,5	-7,2
31.30	H. v. isolierten Elektrokabeln, -leitungen u. -drähten	7,1	.	.	.
31.40	H. v. Akkumulatoren u. Batterien	-25,0	.	.	.
31.50	H. v. elektrischen Lampen u. Leuchten	-6,2	-0,3	-7,4	-7,1
31.61	H. v. elektr. Ausrüstungen f. Motoren u. Fahrzeuge, a. n. g.	-	4,9	-6,7	-11,0
31.62	H. v. sonst. elektrischen Ausrüstungen, a. n. g.	3,8	0,1	-6,5	-6,6
31	H. v. Geräten der Elektrizitätserzeugung, -verteilung u. Ä.	-2,6	4,8	-1,2	-5,7
32.10	H. v. elektronischen Bauelementen	3,1	1,8	-2,8	-4,5
32.20	H. v. Geräten u. Einrichtungen der Telekommunikationstechnik	-9,5	-16,4	-16,6	-0,2
32.30	H. v. Rundfunkgeräten sowie phono- u. videotecn. Geräten	-12,5	2,7	-1,5	-4,1
32	Rundfunk- u. Nachrichtentechnik	-3,3	-1,7	-5,3	-3,7
33.10	H. v. medizinischen Geräten u. orthopädischen Erzeugnissen	-9,0	-1,3	-2,5	-1,2
33.20	H. v. Mess-, Kontroll-, Navigations- u. ä. Instrumenten usw.	-4,9	7,3	4,1	-3,0
33.30	H. v. industriellen Prozesssteuerungseinrichtungen	12,5	9,7	8,2	-1,4

Monat Dezember 2006

Bezahlte Entgelte		Gesamtumsatz			Umsatz aus eigenen Erzeugnissen			WZ 2003
insgesamt	je tätiger Person	insgesamt	darunter Ausland	je tätiger Person	zusammen	darunter Ausland	je tätiger Person	
5,6	1,3	-9,6	-6,9	-13,2	-11,0	-7,6	-14,6	28.74
2,8	2,2	8,8	15,1	8,1	6,1	15,1	5,4	28.75
5,5	0,2	4,7	-39,7	-0,5	4,7	-40,9	-0,6	28
6,9	1,6	13,5	-15,4	7,8	13,4	-15,4	7,8	DJ
.	29.11
8,6	-2,3	22,1	14,5	9,9	21,3	12,2	9,1	29.12
.	29.13
7,8	4,9	14,8	26,1	11,6	14,9	26,1	11,7	29.14
-2,1	2,2	52,3	60,2	58,9	65,1	74,8	72,3	29.21
10,2	2,6	14,7	-39,6	6,8	6,4	-42,3	-1,0	29.22
36,9	0,7	78,7	50,9	31,5	78,1	46,8	31,1	29.23
5,7	-8,8	25,5	-50,8	8,2	25,2	-51,2	8,0	29.24
.	29.31
.	29.32
10,5	2,4	29.41
-3,6	-1,0	-5,5	43,0	-3,0	-7,0	43,2	-4,5	29.42
2,0	0,4	29.43
.	29.51
24,9	14,3	134,1	271,1	114,2	166,2	257,4	143,5	29.52
-9,0	-4,5	-0,5	-74,5	4,4	0,7	-74,5	5,7	29.53
10,4	20,4	12,0	14,5	22,2	11,1	12,1	21,1	29.54
.	29.55
15,5	13,0	43,7	61,1	40,6	47,0	68,6	43,8	29.56
8,2	1,5	26,5	.	18,5	71,7	.	61,0	29.71
15,4	-15,7	63,5	.	19,4	65,5	.	20,9	29.72
11,0	5,9	29,0	29,5	23,0	28,8	30,9	22,9	29
11,0	5,9	29,0	29,5	23,0	28,8	30,9	22,9	DK
7,0	-3,7	-7,2	77,8	-16,5	-26,6	26,3	-34,0	30.02
7,0	-3,7	-7,2	77,8	-16,5	-26,6	26,3	-34,0	30
9,0	3,2	13,5	27,3	7,4	16,7	28,8	10,4	31.10
75,9	65,7	46,9	81,0	38,4	48,3	87,0	39,7	31.20
.	31.30
.	31.40
3,3	3,6	3,4	16,8	3,7	0,4	2,3	0,7	31.50
-0,9	-5,5	-4,6	.	-9,0	-4,6	.	-9,0	31.61
1,7	1,6	-2,8	.	-2,9	-1,6	.	-1,7	31.62
36,3	30,0	25,8	31,7	20,1	27,8	30,7	22,0	31
10,8	8,8	42,0	77,7	39,5	50,4	76,4	47,8	32.10
-24,4	-9,5	27,6	.	52,7	33,0	.	59,2	32.20
0,4	-2,2	4,1	.	1,3	-10,4	.	-12,7	32.30
2,7	4,5	39,1	74,6	41,5	46,3	74,2	48,8	32
-0,2	1,1	9,1	-30,8	10,6	10,8	-31,8	12,3	33.10
16,2	8,4	3,7	-7,2	-3,3	5,4	-7,0	-1,7	33.20
22,7	11,9	10,2	.	0,5	14,6	.	4,5	33.30

2. Ergebnisse der Betriebe nach Wirtschaftszweigen

Noch: 2.3. Betriebe, Personen, Arbeitsstunden, bezahlte Entgelte und Umsatz
– Veränderung zum Vorjahresmonat (in Prozent)

WZ 2003	Wirtschaftszweig Hauptgruppe	Betriebe	Tätige Personen	Geleistete Arbeitsstunden	
				insgesamt	je tätiger Person
33.40	H. v. optischen u. fotografischen Geräten	-33,3	.	.	.
33.50	H. v. Uhren	-	.	.	.
33	Medizin-, Mess-, Steuer-, Regelungstechnik, Optik, H. v. Uhren	-6,7	3,1	1,1	-1,9
DL	H. v. Büromaschinen; Elektrotechnik, Feinmechanik, Optik	-3,9	1,8	-2,1	-3,8
34.10	H. v. Kraftwagen u. Kraftwagenmotoren	-28,6	-4,8	-9,7	-5,1
34.20	H. v. Karosserien, Aufbauten u. Anhängern	7,1	21,2	12,5	-7,2
34.30	H. v. Teilen u. Zubehör für Kraftwagen u. Kraftwagenmotoren	1,5	-3,3	-8,2	-5,0
34	H. v. Kraftwagen u. Kraftwagenteilen	1,0	-1,9	-6,8	-5,0
35.11	Schiffbau (ohne Boots- u. Yachtbau)	-	.	.	.
35.12	Boots- u. Yachtbau	-	.	.	.
35.20	Bahnindustrie	-	-0,5	3,4	3,9
35.30	Luft- u. Raumfahrzeugbau	50,0	.	.	.
35.41	H. v. Krafträdern	-	.	.	.
35.42	H. v. Fahrrädern	-	8,4	-48,1	-52,1
35.43	H. v. Behindertenfahrzeugen	-	.	.	.
35	Sonstiger Fahrzeugbau	8,0	11,4	9,1	-2,0
DM	Fahrzeugbau	2,4	0,5	-4,2	-4,7
36.11	H. v. Sitzmöbeln	-11,8	8,6	3,2	-5,0
36.12	H. v. Büro- u. Ladenmöbeln	5,9	9,9	12,6	2,4
36.13	H. v. Küchenmöbeln	50,0	.	.	.
36.14	H. v. sonst. Möbeln	-	3,3	2,9	-0,4
36.15	H. v. Matratzen	-	.	.	.
36.30	H. v. Musikinstrumenten	-6,7	6,8	2,1	-4,4
36.40	H. v. Sportgeräten	-	.	.	.
36.50	H. v. Spielwaren	-	.	.	.
36.62	H. v. Besen u. Bürsten	-	-1,9	-11,0	-9,3
36.63	H. v. Erzeugnissen, a. n. g.	-8,3	0,5	-8,0	-8,4
36	H. v. Möbeln, Schmuck, Musikinstr., Sportgeräten, Spielw.	-1,8	5,7	1,8	-3,7
37.10	Recycling v. metallischen Altmaterialien u. Reststoffen	-	33,5	23,8	-7,2
37.20	Recycling v. nicht metallischen Altmaterialien u. Reststoffen	-6,2	-3,3	-	3,4
37	Recycling	-4,3	6,7	7,0	0,2
DN	H. v. Möbeln, Schmuck, Musikinstr., Sportg., Spielw.; Recycl.	-2,2	5,8	2,4	-3,2
D	Verarbeitendes Gewerbe	-1,3	2,8	-0,5	-3,2
Hauptgruppen:					
A+EN	Vorleistungsgüterproduzenten und Energie	-0,2	3,7	-0,1	-3,7
B	Investitionsgüterproduzenten	-1,8	2,1	-0,3	-2,3
GG	Gebrauchsgüterproduzenten	-	7,7	2,0	-5,3
VG	Verbrauchsgüterproduzenten	-2,9	1,2	-2,4	-3,5
Insgesamt		-1,3	2,8	-0,5	-3,2

Bezahlte Entgelte		Gesamtumsatz			Umsatz aus eigenen Erzeugnissen			WZ 2003
insgesamt	je tätiger Person	insgesamt	darunter Ausland	je tätiger Person	zusammen	darunter Ausland	je tätiger Person	
.	33.40
.	33.50
8,9	5,6	4,3	-6,9	1,2	5,5	-6,9	2,4	33
14,5	12,5	30,4	58,8	28,1	34,6	58,7	32,2	DL
-7,4	-2,7	-1,4	.	3,6	-1,5	.	3,5	34.10
13,0	-6,7	11,8	.	-7,7	10,5	.	-8,8	34.20
3,3	6,8	5,5	6,4	9,1	4,8	4,6	8,4	34.30
-2,2	-0,3	0,9	-7,2	2,8	0,5	-7,5	2,5	34
.	35.11
.	35.12
-22,1	-21,7	-1,0	56,9	-0,5	-1,3	56,6	-0,8	35.20
.	35.30
.	35.41
17,5	8,4	35.42
.	35.43
-9,0	-18,3	30,6	154,9	17,3	31,2	155,4	17,8	35
-3,9	-4,3	4,1	1,7	3,6	3,8	1,4	3,3	DM
12,4	3,4	-30,3	.	-35,9	-30,3	.	-35,8	36.11
8,3	-1,5	37,1	18,9	24,7	39,4	15,2	26,8	36.12
.	36.13
3,2	-0,2	10,0	-16,8	6,4	8,3	-20,4	4,8	36.14
.	36.15
4,7	-2,0	26,4	-6,4	18,3	23,0	-18,5	15,2	36.30
.	36.40
.	36.50
-2,1	-0,2	-9,3	.	-7,6	-13,4	.	-11,8	36.62
3,2	2,7	24,9	.	24,3	19,5	.	19,0	36.63
4,3	-1,2	-0,5	-3,1	-5,8	-2,1	-10,2	-7,3	36
57,4	17,9	58,2	.	18,6	54,4	.	15,7	37.10
2,1	5,6	2,3	.	5,8	-9,3	.	-6,2	37.20
17,0	9,6	24,7	37,5	16,9	18,7	38,4	11,2	37
5,9	0,1	3,1	2,6	-2,5	0,8	-3,2	-4,7	DN
5,8	2,9	13,1	16,4	10,0	13,8	16,7	10,7	D
9,1	5,2	21,3	34,8	17,0	22,6	34,6	18,2	A+EN
2,6	0,6	12,6	7,3	10,3	12,4	7,3	10,2	B
4,3	-3,2	-0,6	-11,6	-7,7	-2,2	-14,6	-9,2	GG
5,0	3,8	1,5	21,2	0,4	3,7	34,5	2,6	VG
5,6	2,8	12,9	16,5	9,9	13,7	16,7	10,7	

2. Ergebnisse der Betriebe nach Wirtschaftszweigen

Monat Dezember 2006

2.4. Betriebe, Gesamtumsatz, Umsatz mit der Eurozone und Exportquote

WZ 2003	Wirtschaftszweig Hauptgruppe	Be- triebe	Gesamtumsatz			Ex- port- quote
			insgesamt	darunter Auslandsumsatz		
				zusammen	darunter Eurozone	
			1 000 €			%
10	Kohlenbergbau, Torfgewinnung	2
CA	Kohlenbergbau, Torfgewinnung, Gew. v. Erdöl, Erdgas usw.	2
14	Gew. v. Steinen u. Erden, sonst. Bergbau	87
CB	Erzbergbau, Gew. v. Steinen u. Erden, sonst. Bergbau	87
C	Bergbau u. Gewinnung v. Steinen u. Erden	89	47 566	1 683	1 167	3,5
15	Ernährungsgewerbe	353
16	Tabakverarbeitung	1
DA	Ernährungsgewerbe u. Tabakverarbeitung	354	578 188	33 853	29 999	5,9
17	Textilgewerbe	132	70 555	22 544	12 699	32,0
18	Bekleidungsgewerbe	31	12 403	1 362	1 022	11,0
DB	Textil- u. Bekleidungsgewerbe	163	82 957	23 906	13 721	28,8
DC	Ledergewerbe	9
DD	Holzgewerbe (ohne H. v. Möbeln)	79	76 168	13 852	7 147	18,2
21	Papiergewerbe	64	90 462	32 233	15 735	35,6
22	Verlags- u. Druckgew., Vervielf. bespielter Tonträger usw.	89	94 541	8 244	2 617	8,7
DE	Papier-, Verlags- u. Druckgewerbe	153	185 002	40 477	18 352	21,9
DF	Kokerei, Mineralölverarb., H. u. Verarb. v. Spalt-, Brutstoffen	1
DG	H. v. chemischen Erzeugnissen	82	232 172	136 948	34 918	59,0
DH	H. v. Gummi- u. Kunststoffwaren	145	104 935	21 222	11 782	20,2
DI	Glasgewerbe, H. v. Keramik, Verarb. v. Steinen u. Erden	224	124 318	22 403	7 035	18,0
27	Metallerzeugung u. -bearbeitung	65	204 817	54 074	26 496	26,4
28	H. v. Metallerzeugnissen	468	329 418	41 577	23 105	12,6
DJ	Metallerzeugung u. -bearbeitung, H. v. Metallerzeugnissen	533	534 236	95 650	49 599	17,9
DK	Maschinenbau	441	690 303	323 848	112 308	46,9
30	H. v. Büromaschinen, DV-Geräten u. -Einrichtungen	11	6 971	1 040	101	14,9
31	H. v. Geräten der Elektrizitätserzeugung, -verteilung u. Ä.	150	168 098	39 040	13 544	23,2
32	Rundfunk- u. Nachrichtentechnik	59	418 030	243 134	45 608	58,2
33	Medizin-, Mess-, Steuer-, Regelungstechnik, Optik, H. v. Uhren	125	68 558	19 807	6 707	28,9
DL	H. v. Büromaschinen; Elektrotechnik, Feinmechanik, Optik	345	661 657	303 021	65 960	45,8
34	H. v. Kraftwagen u. Kraftwagenteilen	101	865 988	436 244	221 841	50,4
35	Sonstiger Fahrzeugbau	27	134 774	69 304	9 218	51,4
DM	Fahrzeugbau	128	1 000 762	505 548	231 059	50,5
36	H. v. Möbeln, Schmuck, Musikinstr., Sportgeräten, Spielw.	111	92 341	14 556	9 616	15,8
37	Recycling	22	19 307	3 352	810	17,4
DN	H. v. Möbeln, Schmuck, Musikinstr., Sportg., Spielw.; Recycl.	133	111 648	17 908	10 425	16,0
D	Verarbeitendes Gewerbe	2 790	4 388 408	1 539 018	592 572	35,1
A+EN	Vorleistungsgüterproduzenten und Energie	1 266	1 555 341	573 895	174 311	36,9
B	Investitionsgüterproduzenten	896	1 994 485	870 693	358 090	43,7
GG	Gebrauchsgüterproduzenten	116	108 514	19 976	10 541	18,4
VG	Verbrauchsgüterproduzenten	601	777 635	76 139	50 799	9,8
	Insgesamt	2 879	4 435 974	1 540 702	593 740	34,7

2. Ergebnisse der Betriebe nach Wirtschaftszweigen

Monat Dezember 2006

2.5. Betriebe, Gesamtumsatz, Umsatz mit der Eurozone, Exportquote – Veränderung zum Vormonat (in Prozent)

WZ 2003	Wirtschaftszweig Hauptgruppe	Be- triebe	Gesamtumsatz			Ex- port- quote
			insgesamt	darunter Auslandsumsatz		
				zusammen	darunter Eurozone	
10	Kohlenbergbau, Torfgewinnung	-
CA	Kohlenbergbau, Torfgewinnung, Gew. v. Erdöl, Erdgas usw.	-
14	Gew. v. Steinen u. Erden, sonst. Bergbau	-
CB	Erzbergbau, Gew. v. Steinen u. Erden, sonst. Bergbau	-
C	Bergbau u. Gewinnung v. Steinen u. Erden	-	-24,3	2,2	-7,2	35,1
15	Ernährungsgewerbe	-
16	Tabakverarbeitung	-
DA	Ernährungsgewerbe u. Tabakverarbeitung	-	-5,4	-11,8	-11,6	-6,8
17	Textilgewerbe	-	-21,2	-22,3	-23,9	-1,5
18	Bekleidungsgewerbe	-	-26,5	-31,9	-36,5	-7,4
DB	Textil- u. Bekleidungsgewerbe	-	-22,0	-22,9	-25,0	-1,2
DC	Ledergewerbe	-
DD	Holzgewerbe (ohne H. v. Möbeln)	-	-9,6	.	.	.
21	Papiergewerbe	-	-20,0	-21,8	-18,1	-2,3
22	Verlagsgew., Druckgew., Vervielf. bespielter Tonträger usw.	-	-5,8	-0,2	-12,7	5,9
DE	Papier-, Verlags- u. Druckgewerbe	-	-13,3	-18,2	-17,4	-5,6
DF	Kokerei, Mineralölverarb., H. u. Verarb. v. Spalt-, Brutstoffen	-
DG	H. v. chemischen Erzeugnissen	-	-11,8	-6,6	-18,2	5,9
DH	H. v. Gummi- u. Kunststoffwaren	-	-24,9	-27,1	-21,7	-2,9
DI	Glasgewerbe, H. v. Keramik, Verarb. v. Steinen u. Erden	-	-27,4	-25,0	-37,4	3,3
27	Metallerzeugung u. -bearbeitung	-	-23,8	-24,0	-17,9	-0,3
28	H. v. Metallerzeugnissen	-0,2	-4,4	-25,1	-31,8	-21,6
DJ	Metallerzeugung u. -bearbeitung, H. v. Metallerzeugnissen	-0,2	-12,9	-24,5	-25,0	-13,3
DK	Maschinenbau	-0,2	2,4	-7,1	35,6	-9,2
30	H. v. Büromaschinen, DV-Geräten u. -Einrichtungen	-	-19,8	-58,1	-79,4	-47,8
31	H. v. Geräten der Elektrizitätserzeugung, -verteilung u. Ä.	-	-17,7	-18,7	-30,7	-1,3
32	Rundfunk- u. Nachrichtentechnik	-	14,9	26,4	9,8	10,0
33	Medizin-, Mess-, Steuer-, Regelungstechnik, Optik, H. v. Uhren	-	-10,8	-18,5	-18,7	-8,6
DL	H. v. Büromaschinen; Elektrotechnik, Feinmechanik, Optik	-	1,2	13,4	-5,5	12,0
34	H. v. Kraftwagen u. Kraftwagenteilen	-	-25,8	-29,0	-20,8	-4,3
35	Sonstiger Fahrzeugbau	-	75,8	128,2	379,6	29,8
DM	Fahrzeugbau	-	-19,6	-21,6	-18,1	-2,5
36	H. v. Möbeln, Schmuck, Musikinstr., Sportgeräten, Spielw.	-	-18,1	-29,3	-27,3	-13,7
37	Recycling	-	-10,4	-17,1	-14,3	-7,4
DN	H. v. Möbeln, Schmuck, Musikinstr., Sportg., Spielw.; Recycl.	-	-16,9	-27,3	-26,4	-12,5
D	Verarbeitendes Gewerbe	-0,1	-10,7	-12,4	-11,4	-1,8
A+EN	Vorleistungsgüterproduzenten und Energie	-	-13,9	-5,6	-17,8	9,7
B	Investitionsgüterproduzenten	-0,2	-9,3	-16,2	-7,4	-7,6
GG	Gebrauchsgüterproduzenten	-	-22,5	-35,6	-32,6	-16,9
VG	Verbrauchsgüterproduzenten	-	-6,8	-5,8	-8,6	1,1
	Insgesamt	-0,1	-10,9	-12,4	-11,4	-1,6

3. Ergebnisse der Betriebe nach Hauptgruppen sowie Kreisfreien Städten und Landkreisen

3.1. Betriebe, Personen, Arbeitsstunden, bezahlte Entgelte und Umsatz

Kreis-Nr.	Kreisfreie Stadt Landkreis Regierungsbezirk	Betriebe	Tätige Personen	Geleistete Arbeitsstunden	
				insgesamt	je tätiger Person
				1 000	Std.
61	Chemnitz, Stadt	157	12 543	1 606	128
	Vorleistungsgüterproduzenten und Energie	63	4 517	544	120
	Investitionsgüterproduzenten	67	5 873	762	130
	Gebrauchsgüterproduzenten	1	.	.	.
	Verbrauchsgüterproduzenten	26	.	.	.
66	Plauen, Stadt	52	4 804	570	119
	Vorleistungsgüterproduzenten und Energie	17	1 330	169	127
	Investitionsgüterproduzenten	14	2 130	235	110
	Gebrauchsgüterproduzenten	2	.	.	.
	Verbrauchsgüterproduzenten	19	.	.	.
67	Zwickau, Stadt	59	11 445	1 407	123
	Vorleistungsgüterproduzenten und Energie	22	1 075	123	114
	Investitionsgüterproduzenten	26	9 333	1 154	124
	Gebrauchsgüterproduzenten	1	.	.	.
	Verbrauchsgüterproduzenten	10	.	.	.
71	Annaberg	92	6 306	776	123
	Vorleistungsgüterproduzenten und Energie	52	3 861	468	121
	Investitionsgüterproduzenten	18	1 358	153	113
	Gebrauchsgüterproduzenten	4	239	38	159
	Verbrauchsgüterproduzenten	18	848	117	138
73	Chemnitzer Land	108	10 051	1 315	131
	Vorleistungsgüterproduzenten und Energie	43	3 329	384	115
	Investitionsgüterproduzenten	41	5 252	725	138
	Gebrauchsgüterproduzenten	2	.	.	.
	Verbrauchsgüterproduzenten	22	.	.	.
77	Freiberg	142	10 774	1 384	128
	Vorleistungsgüterproduzenten und Energie	73	6 857	885	129
	Investitionsgüterproduzenten	30	1 584	192	121
	Gebrauchsgüterproduzenten	14	665	83	125
	Verbrauchsgüterproduzenten	25	1 668	224	134
78	Vogtlandkreis	183	13 449	1 676	125
	Vorleistungsgüterproduzenten und Energie	62	3 893	468	120
	Investitionsgüterproduzenten	43	4 082	513	126
	Gebrauchsgüterproduzenten	16	1 388	167	120
	Verbrauchsgüterproduzenten	62	4 086	528	129
81	Mittlerer Erzgebirgskreis	98	5 612	664	118
	Vorleistungsgüterproduzenten und Energie	45	3 021	341	113
	Investitionsgüterproduzenten	24	1 369	166	121
	Gebrauchsgüterproduzenten	4	211	25	118
	Verbrauchsgüterproduzenten	25	1 011	132	131

Monat Dezember 2006

Bezahlte Entgelte		Gesamtumsatz			Umsatz aus eigenen Erzeugnissen			Kreis- Nr.
insgesamt	je tätiger Person	insgesamt	darunter Ausland	je tätiger Person	zusammen	darunter Ausland	je tätiger Person	
1 000 €	€	1 000 €		€	1 000 €		€	
33 792	2 694	245 807	63 040	19 597	232 586	61 967	18 543	61
11 375	2 518	69 747	6 348	15 441	63 009	5 910	13 949	
17 769	3 026	145 719	54 124	24 812	142 192	53 516	24 211	
.	
.	
11 514	2 397	110 157	57 087	22 930	105 524	54 478	21 966	66
3 187	2 396	20 143	8 708	15 145	16 652	6 102	12 520	
6 087	2 858	70 503	45 772	33 100	70 035	45 772	32 880	
.	
.	
33 046	2 887	375 546	206 696	32 813	369 175	205 194	32 256	67
2 733	2 542	16 057	3 265	14 937	14 102	2 861	13 118	
26 164	2 803	343 305	203 342	36 784	338 973	202 244	36 320	
.	
.	
11 539	1 830	59 646	17 362	9 459	54 433	15 867	8 632	71
7 236	1 874	30 792	8 150	7 975	30 086	8 017	7 792	
2 807	2 067	21 179	8 176	15 596	17 187	6 813	12 656	
338	1 414	2 312	466	9 674	2 229	466	9 326	
1 157	1 364	5 363	570	6 324	4 931	570	5 815	
24 133	2 401	144 535	63 422	14 380	138 026	62 597	13 733	73
6 264	1 882	26 800	9 584	8 050	25 659	8 880	7 708	
14 851	2 828	102 625	53 150	19 540	100 892	53 043	19 210	
.	
.	
21 847	2 028	208 066	72 690	19 312	194 547	70 014	18 057	77
15 148	2 209	160 660	70 148	23 430	149 154	67 518	21 752	
3 282	2 072	20 991	1 686	13 252	19 906	1 654	12 567	
1 054	1 585	6 051	299	9 099	5 943	285	8 937	
2 364	1 417	20 365	556	12 209	19 543	556	11 716	
.	
24 984	1 858	143 131	34 948	10 643	135 799	32 158	10 097	78
7 155	1 838	33 266	4 331	8 545	32 445	4 120	8 334	
8 853	2 169	59 700	13 773	14 625	56 542	12 534	13 852	
2 374	1 710	11 062	3 406	7 970	8 683	2 074	6 256	
6 601	1 616	39 103	13 438	9 570	38 130	13 429	9 332	
8 788	1 566	38 910	7 143	6 933	35 251	6 722	6 281	81
5 082	1 682	21 701	6 064	7 183	19 747	5 682	6 537	
2 274	1 661	8 314	707	6 073	7 077	668	5 169	
307	1 455	759	101	3 597	759	101	3 597	
1 125	1 113	8 137	271	8 048	7 667	271	7 584	

3. Ergebnisse der Betriebe nach Hauptgruppen sowie Kreisfreien Städten und Landkreisen
 Noch: 3.1. Betriebe, Personen, Arbeitsstunden, bezahlte Entgelte und Umsatz

Kreis- Nr.	Kreisfreie Stadt Landkreis Regierungsbezirk	Betriebe	Tätige Personen	Geleistete Arbeitsstunden	
				insgesamt	je tätiger Person
				1 000	Std.
82	Mittweida	125	8 523	1 061	124
	Vorleistungsgüterproduzenten und Energie	62	3 847	458	119
	Investitionsgüterproduzenten	34	2 609	316	121
	Gebrauchsgüterproduzenten	10	611	84	137
	Verbrauchsgüterproduzenten	19	1 456	203	139
88	Stollberg	90	6 186	740	120
	Vorleistungsgüterproduzenten und Energie	44	3 510	415	118
	Investitionsgüterproduzenten	29	1 789	215	120
	Gebrauchsgüterproduzenten	4	155	16	103
	Verbrauchsgüterproduzenten	13	732	94	128
91	Aue-Schwarzenberg	102	8 483	1 079	127
	Vorleistungsgüterproduzenten und Energie	49	4 406	534	121
	Investitionsgüterproduzenten	32	3 048	405	133
	Gebrauchsgüterproduzenten	3	148	19	128
	Verbrauchsgüterproduzenten	18	881	121	137
93	Zwickauer Land	68	4 413	559	127
	Vorleistungsgüterproduzenten und Energie	32	1 561	189	121
	Investitionsgüterproduzenten	24	2 348	301	128
	Gebrauchsgüterproduzenten	1	.	.	.
	Verbrauchsgüterproduzenten	11	.	.	.
	Regierungsbezirk Chemnitz	1 276	102 589	12 837	125
	Vorleistungsgüterproduzenten und Energie	564	41 207	4 979	121
	Investitionsgüterproduzenten	382	40 775	5 137	126
	Gebrauchsgüterproduzenten	62	3 960	492	124
	Verbrauchsgüterproduzenten	268	16 647	2 229	134

Monat Dezember 2006

Bezahlte Entgelte		Gesamtumsatz			Umsatz aus eigenen Erzeugnissen			Kreis- Nr.
insgesamt	je tätiger Person	insgesamt	darunter Ausland	je tätiger Person	zusammen	darunter Ausland	je tätiger Person	
1 000 €	€	1 000 €		€	1 000 €		€	
17 139	2 011	106 075	18 701	12 446	102 174	18 467	11 988	82
8 119	2 110	49 593	7 644	12 891	47 794	7 529	12 424	
5 921	2 269	35 524	10 100	13 616	34 259	9 982	13 131	
995	1 628	7 730	610	12 651	7 434	610	12 167	
2 104	1 445	13 228	346	9 085	12 687	346	8 714	
12 459	2 014	71 164	13 907	11 504	68 121	13 423	11 012	88
7 080	2 017	38 229	7 647	10 891	36 435	7 275	10 380	
4 196	2 345	27 096	5 976	15 146	26 326	5 881	14 715	
206	1 329	944	85	6 090	944	85	6 090	
977	1 335	4 895	198	6 687	4 416	182	6 033	
16 787	1 979	88 372	24 290	10 418	76 256	18 745	8 989	91
10 178	2 310	58 912	18 617	13 371	48 882	13 631	11 094	
5 351	1 756	22 049	4 435	7 234	21 254	4 195	6 973	
213	1 439	1 129	437	7 628	1 116	437	7 541	
1 046	1 187	6 282	801	7 131	5 003	482	5 679	
8 840	2 003	53 749	11 779	12 180	52 690	11 766	11 940	93
2 709	1 735	18 375	5 135	11 771	18 009	5 123	11 537	
5 350	2 279	31 031	6 537	13 216	30 391	6 537	12 943	
.	
.	
224 867	2 192	1 645 159	591 062	16 036	1 564 583	571 396	15 251	
86 266	2 093	544 274	155 640	13 208	501 975	142 648	12 182	
102 905	2 524	888 036	407 777	21 779	865 033	402 841	21 215	
6 563	1 657	39 530	5 501	9 982	36 623	4 150	9 248	
29 134	1 750	173 319	22 144	10 411	160 953	21 757	9 669	

3. Ergebnisse der Betriebe nach Hauptgruppen sowie Kreisfreien Städten und Landkreisen
 Noch: 3.1. Betriebe, Personen, Arbeitsstunden, bezahlte Entgelte und Umsatz

Kreis- Nr.	Kreisfreie Stadt Landkreis Regierungsbezirk	Betriebe	Tätige Personen	Geleistete Arbeitsstunden	
				insgesamt	je tätiger Person
				1 000	Std.
62	Dresden, Stadt	236	27 088	3 648	135
	Vorleistungsgüterproduzenten und Energie	76	13 021	1 821	140
	Investitionsgüterproduzenten	103	9 010	1 173	130
	Gebrauchsgüterproduzenten	4	215	26	121
	Verbrauchsgüterproduzenten	53	4 842	628	130
63	Görlitz, Stadt	24	2 874	312	109
	Vorleistungsgüterproduzenten und Energie	5	254	27	106
	Investitionsgüterproduzenten	11	2 257	242	107
	Gebrauchsgüterproduzenten	1	.	.	.
	Verbrauchsgüterproduzenten	7	.	.	.
64	Hoyerswerda, Stadt	15	645	82	127
	Vorleistungsgüterproduzenten und Energie	6	240	28	117
	Investitionsgüterproduzenten	6	145	19	131
	Verbrauchsgüterproduzenten	3	260	36	138
72	Bautzen	111	8 858	1 102	124
	Vorleistungsgüterproduzenten und Energie	46	2 860	350	122
	Investitionsgüterproduzenten	33	3 448	459	133
	Gebrauchsgüterproduzenten	7	697	59	85
	Verbrauchsgüterproduzenten	25	1 853	234	126
80	Meißen	103	10 228	1 203	118
	Vorleistungsgüterproduzenten und Energie	54	4 854	537	111
	Investitionsgüterproduzenten	32	4 028	494	123
	Gebrauchsgüterproduzenten	2	.	.	.
	Verbrauchsgüterproduzenten	15	.	.	.
84	Niederschlesischer Oberlausitzkreis	57	4 557	525	115
	Vorleistungsgüterproduzenten und Energie	30	2 895	322	111
	Investitionsgüterproduzenten	15	908	100	110
	Gebrauchsgüterproduzenten	2	.	.	.
	Verbrauchsgüterproduzenten	10	.	.	.
85	Riesa-Großenhain	74	7 662	1 017	133
	Vorleistungsgüterproduzenten und Energie	38	5 662	720	127
	Investitionsgüterproduzenten	20	1 129	170	151
	Gebrauchsgüterproduzenten	1	.	.	.
	Verbrauchsgüterproduzenten	15	.	.	.
86	Löbau-Zittau	98	6 760	837	124
	Vorleistungsgüterproduzenten und Energie	40	2 355	295	125
	Investitionsgüterproduzenten	25	1 849	229	124
	Gebrauchsgüterproduzenten	5	569	71	125
	Verbrauchsgüterproduzenten	28	1 987	243	122

Bezahlte Entgelte		Gesamtumsatz			Umsatz aus eigenen Erzeugnissen			Kreis- Nr.
insgesamt	je tätiger Person	insgesamt	darunter Ausland	je tätiger Person	zusammen	darunter Ausland	je tätiger Person	
1 000 €	€	1 000 €		€	1 000 €		€	
90 877	3 355	729 491	364 441	26 930	665 794	356 527	24 579	62
48 235	3 704	358 150	238 413	27 506	320 247	237 158	24 595	
28 121	3 121	223 554	108 098	24 812	208 234	102 439	23 111	
581	2 702	6 299	832	29 298	5 899	832	27 437	
13 940	2 879	141 488	17 098	29 221	131 414	16 098	27 140	
9 580	3 333	36 669	11 767	12 759	34 850	11 628	12 126	63
626	2 465	1 973	579	7 768	1 724	579	6 787	
8 266	3 662	31 475	10 481	13 946	30 035	10 342	13 307	
.	
.	
1 262	1 957	7 613	410	11 803	7 440	410	11 535	64
658	2 742	3 440	410	14 333	3 304	410	13 767	
243	1 676	1 241	-	8 559	1 216	-	8 386	
361	1 388	2 933	-	11 281	2 920	-	11 231	
20 751	2 343	134 622	23 407	15 198	126 734	22 361	14 307	72
5 369	1 877	27 688	7 364	9 681	24 359	6 886	8 517	
11 199	3 248	65 824	12 216	19 090	61 977	11 871	17 975	
1 322	1 897	6 642	1 349	9 529	6 375	1 126	9 146	
2 860	1 543	34 468	2 477	18 601	34 023	2 477	18 361	
23 995	2 346	155 405	73 914	15 194	148 615	70 866	14 530	80
10 598	2 183	47 296	8 338	9 744	45 977	8 131	9 472	
11 171	2 773	96 016	65 095	23 837	90 831	62 255	22 550	
.	
.	
9 587	2 104	62 751	9 609	13 770	60 614	9 591	13 301	84
6 668	2 303	30 278	5 645	10 459	28 927	5 636	9 992	
1 787	1 968	19 036	3 768	20 965	18 510	3 768	20 385	
.	
.	
17 214	2 247	184 331	54 728	24 058	177 515	53 831	23 168	85
13 646	2 410	151 726	51 015	26 797	148 559	50 197	26 238	
2 251	1 994	15 111	2 992	13 384	12 679	2 913	11 230	
.	
.	
11 567	1 711	78 367	23 442	11 593	74 961	23 167	11 089	86
3 878	1 647	20 473	3 269	8 693	19 538	3 087	8 296	
3 300	1 785	29 354	17 554	15 876	28 794	17 553	15 573	
1 248	2 193	8 468	970	14 882	6 989	886	12 283	
3 141	1 581	20 071	1 648	10 101	19 640	1 640	9 884	

3. Ergebnisse der Betriebe nach Hauptgruppen sowie Kreisfreien Städten und Landkreisen
 Noch: 3.1. Betriebe, Personen, Arbeitsstunden, bezahlte Entgelte und Umsatz

Kreis- Nr.	Kreisfreie Stadt Landkreis Regierungsbezirk	Betriebe	Tätige Personen	Geleistete Arbeitsstunden	
				insgesamt	je tätiger Person
				1 000	Std.
87	Sächsische Schweiz	83	5 924	719	121
	Vorleistungsgüterproduzenten und Energie	47	3 530	418	118
	Investitionsgüterproduzenten	23	1 565	181	116
	Gebrauchsgüterproduzenten	3	.	.	.
	Verbrauchsgüterproduzenten	10	.	.	.
90	Weißeritzkreis	77	6 133	707	115
	Vorleistungsgüterproduzenten und Energie	31	2 995	340	114
	Investitionsgüterproduzenten	25	1 120	132	118
	Gebrauchsgüterproduzenten	9	1 319	147	111
	Verbrauchsgüterproduzenten	12	699	89	127
92	Kamenz	148	11 497	1 407	122
	Vorleistungsgüterproduzenten und Energie	70	4 065	494	122
	Investitionsgüterproduzenten	36	3 127	383	122
	Gebrauchsgüterproduzenten	4	510	67	131
	Verbrauchsgüterproduzenten	38	3 795	463	122
	Regierungsbezirk Dresden	1 026	92 226	11 561	125
	Vorleistungsgüterproduzenten und Energie	443	42 731	5 351	125
	Investitionsgüterproduzenten	329	28 586	3 582	125
	Gebrauchsgüterproduzenten	38	3 775	436	115
	Verbrauchsgüterproduzenten	216	17 134	2 192	128

Bezahlte Entgelte		Gesamtumsatz			Umsatz aus eigenen Erzeugnissen			Kreis- Nr.
insgesamt	je tätiger Person	insgesamt	darunter Ausland	je tätiger Person	zusammen	darunter Ausland	je tätiger Person	
1 000 €	€	1 000 €		€	1 000 €		€	
11 638	1 965	67 076	14 690	11 323	63 821	14 544	10 773	87
6 779	1 920	38 084	13 065	10 789	34 928	12 920	9 895	
3 523	2 251	19 607	720	12 528	19 592	720	12 519	
.	
12 879	2 100	61 241	15 784	9 985	59 608	15 656	9 719	90
6 694	2 235	34 228	6 670	11 428	33 027	6 654	11 027	
2 368	2 114	7 522	2 229	6 716	7 415	2 221	6 621	
3 002	2 276	16 316	6 779	12 370	16 049	6 674	12 168	
815	1 166	3 176	107	4 544	3 116	107	4 458	
23 910	2 080	340 507	51 601	29 617	287 218	38 450	24 982	92
7 781	1 914	45 661	9 338	11 233	43 605	9 067	10 727	
7 334	2 345	64 667	23 578	20 680	62 105	22 967	19 861	
892	1 749	8 101	2 863	15 884	8 101	2 863	15 884	
7 902	2 082	222 079	15 822	58 519	173 408	3 553	45 694	
233 260	2 529	1 858 073	643 791	20 147	1 707 170	617 030	18 511	
110 932	2 596	758 997	344 106	17 762	704 194	340 725	16 480	
79 564	2 783	573 408	246 730	20 059	541 387	237 049	18 939	
7 944	2 104	51 463	13 564	13 633	48 982	13 144	12 975	
34 820	2 032	474 205	39 391	27 676	412 606	26 112	24 081	

3. Ergebnisse der Betriebe nach Hauptgruppen sowie Kreisfreien Städten und Landkreisen
 Noch: 3.1. Betriebe, Personen, Arbeitsstunden, bezahlte Entgelte und Umsatz

Kreis- Nr.	Kreisfreie Stadt Landkreis Regierungsbezirk	Betriebe	Tätige Personen	Geleistete Arbeitsstunden	
				insgesamt	je tätiger Person
				1 000	Std.
65	Leipzig, Stadt	167	16 137	1 911	118
	Vorleistungsgüterproduzenten und Energie	65	3 743	464	124
	Investitionsgüterproduzenten	62	8 479	999	118
	Gebrauchsgüterproduzenten	4	317	37	117
	Verbrauchsgüterproduzenten	36	3 598	412	115
74	Delitzsch	84	6 125	713	116
	Vorleistungsgüterproduzenten und Energie	47	2 558	298	116
	Investitionsgüterproduzenten	25	2 168	245	113
	Gebrauchsgüterproduzenten	2	.	.	.
	Verbrauchsgüterproduzenten	10	.	.	.
75	Döbeln	81	5 752	768	134
	Vorleistungsgüterproduzenten und Energie	29	1 441	202	140
	Investitionsgüterproduzenten	33	2 819	376	133
	Gebrauchsgüterproduzenten	4	170	20	118
	Verbrauchsgüterproduzenten	15	1 322	170	129
79	Leipziger Land	79	5 177	660	127
	Vorleistungsgüterproduzenten und Energie	26	2 368	290	122
	Investitionsgüterproduzenten	30	1 417	186	131
	Gebrauchsgüterproduzenten	4	300	39	130
	Verbrauchsgüterproduzenten	19	1 092	145	133
83	Muldentalkreis	103	5 358	706	132
	Vorleistungsgüterproduzenten und Energie	58	2 619	341	130
	Investitionsgüterproduzenten	24	1 384	178	129
	Gebrauchsgüterproduzenten	1	.	.	.
	Verbrauchsgüterproduzenten	20	.	.	.
89	Torgau-Oschatz	63	4 419	566	128
	Vorleistungsgüterproduzenten und Energie	34	2 313	282	122
	Investitionsgüterproduzenten	11	400	47	118
	Gebrauchsgüterproduzenten	1	.	.	.
	Verbrauchsgüterproduzenten	17	.	.	.
	Regierungsbezirk Leipzig	577	42 968	5 325	124
	Vorleistungsgüterproduzenten und Energie	259	15 042	1 877	125
	Investitionsgüterproduzenten	185	16 667	2 031	122
	Gebrauchsgüterproduzenten	16	1 063	131	123
	Verbrauchsgüterproduzenten	117	10 196	1 286	126

Monat Dezember 2006

Bezahlte Entgelte		Gesamtumsatz			Umsatz aus eigenen Erzeugnissen			Kreis- Nr.
insgesamt	je tätiger Person	insgesamt	darunter Ausland	je tätiger Person	zusammen	darunter Ausland	je tätiger Person	
1 000 €	€	1 000 €		€	1 000 €		€	
44 833	2 778	499 741	209 269	30 969	481 630	206 624	29 846	65
9 482	2 533	46 375	13 566	12 390	41 643	12 861	11 126	
25 776	3 040	401 228	191 429	47 320	392 405	189 488	46 280	
820	2 587	8 347	68	26 331	8 347	68	26 331	
8 755	2 433	43 791	4 206	12 171	39 234	4 206	10 904	
14 631	2 389	104 262	18 074	17 022	98 598	18 065	16 098	74
5 761	2 252	53 286	11 461	20 831	51 054	11 460	19 959	
5 821	2 685	32 573	5 595	15 024	31 222	5 587	14 401	
.	
.	
11 509	2 001	105 744	22 079	18 384	92 004	21 544	15 995	75
2 946	2 044	14 849	3 046	10 305	14 449	2 986	10 027	
6 051	2 147	52 069	11 561	18 471	48 975	11 345	17 373	
287	1 688	934	106	5 494	934	106	5 494	
2 225	1 683	37 891	7 367	28 662	27 647	7 108	20 913	
11 078	2 140	109 197	35 333	21 093	105 989	35 315	20 473	79
6 049	2 554	68 122	33 056	28 768	66 225	33 056	27 967	
2 887	2 037	26 616	1 616	18 783	25 593	1 611	18 061	
549	1 830	5 008	542	16 693	4 956	541	16 520	
1 593	1 459	9 451	119	8 655	9 215	107	8 439	
11 276	2 105	66 537	13 718	12 418	63 290	12 766	11 812	83
5 828	2 225	36 349	5 876	13 879	34 742	5 530	13 265	
3 370	2 435	17 818	5 915	12 874	16 678	5 310	12 051	
.	
.	
7 606	1 721	47 262	7 375	10 695	41 863	5 882	9 473	89
4 456	1 927	33 089	7 143	14 306	28 985	5 659	12 531	
677	1 693	2 736	69	6 840	2 604	59	6 510	
.	
.	
100 932	2 349	932 742	305 849	21 708	883 375	300 196	20 559	
34 524	2 295	252 070	74 149	16 758	237 098	71 553	15 762	
44 582	2 675	533 041	216 185	31 982	517 476	213 400	31 048	
2 065	1 943	17 521	912	16 483	17 345	911	16 317	
19 761	1 938	130 111	14 604	12 761	111 456	14 333	10 931	

3. Ergebnisse der Betriebe nach Hauptgruppen sowie Kreisfreien Städten und Landkreisen

3.2. Betriebe, Personen, Arbeitsstunden, bezahlte Entgelte und Umsatz

– Veränderung zum Vormonat (in Prozent)

Kreis-Nr.	Kreisfreie Stadt Landkreis Regierungsbezirk	Betriebe	Tätige Personen	Geleistete Arbeitsstunden	
				insgesamt	je tätiger Person
61	Chemnitz, Stadt	-	-0,5	-14,3	-13,9
	Vorleistungsgüterproduzenten und Energie	-	-0,4	-18,4	-18,1
	Investitionsgüterproduzenten	-	-0,6	-14,4	-13,9
	Gebrauchsgüterproduzenten	-	.	.	.
	Verbrauchsgüterproduzenten	-	.	.	.
66	Plauen, Stadt	-	-0,4	-18,2	-17,9
	Vorleistungsgüterproduzenten und Energie	-	-1,3	-10,6	-9,4
	Investitionsgüterproduzenten	-	-	-25,2	-25,2
	Gebrauchsgüterproduzenten	-	.	.	.
	Verbrauchsgüterproduzenten	-	.	.	.
67	Zwickau, Stadt	-	0,0	-17,3	-17,3
	Vorleistungsgüterproduzenten und Energie	-	0,1	-22,6	-22,7
	Investitionsgüterproduzenten	-	0,1	-17,0	-17,0
	Gebrauchsgüterproduzenten	-	.	.	.
	Verbrauchsgüterproduzenten	-	.	.	.
71	Annaberg	-	-0,6	-17,4	-16,9
	Vorleistungsgüterproduzenten und Energie	-	0,1	-16,6	-16,6
	Investitionsgüterproduzenten	-	-2,8	-26,1	-24,0
	Gebrauchsgüterproduzenten	-	-3,2	-7,3	-4,2
	Verbrauchsgüterproduzenten	-	0,7	-10,0	-10,6
73	Chemnitzer Land	-	0,3	-13,8	-14,0
	Vorleistungsgüterproduzenten und Energie	-	0,6	-19,3	-19,8
	Investitionsgüterproduzenten	-	0,2	-11,7	-11,9
	Gebrauchsgüterproduzenten	-	.	.	.
	Verbrauchsgüterproduzenten	-	.	.	.
77	Freiberg	-	0,0	-14,5	-14,5
	Vorleistungsgüterproduzenten und Energie	-	0,4	-14,1	-14,4
	Investitionsgüterproduzenten	-	-0,3	-19,7	-19,5
	Gebrauchsgüterproduzenten	-	-0,7	-18,6	-18,0
	Verbrauchsgüterproduzenten	-	-0,8	-8,9	-8,2
78	Vogtlandkreis	-	0,0	-17,4	-17,4
	Vorleistungsgüterproduzenten und Energie	-	-0,2	-20,5	-20,4
	Investitionsgüterproduzenten	-	0,2	-18,8	-19,0
	Gebrauchsgüterproduzenten	-	-0,1	-18,9	-18,8
	Verbrauchsgüterproduzenten	-	0,0	-12,3	-12,2
81	Mittlerer Erzgebirgskreis	-	-1,2	-19,9	-18,9
	Vorleistungsgüterproduzenten und Energie	-	-0,8	-25,1	-24,5
	Investitionsgüterproduzenten	-	-2,1	-17,0	-15,2
	Gebrauchsgüterproduzenten	-	-5,0	-19,4	-15,2
	Verbrauchsgüterproduzenten	-	-0,6	-7,7	-7,1

Bezahlte Entgelte		Gesamtumsatz			Umsatz aus eigenen Erzeugnissen			Kreis-Nr.
insgesamt	je tätiger Person	insgesamt	darunter Ausland	je tätiger Person	zusammen	darunter Ausland	je tätiger Person	
-7,2	-6,7	-12,4	-3,7	-12,0	-14,1	-4,0	-13,7	61
-13,8	-13,5	-16,5	-28,8	-16,2	-19,4	-30,2	-19,0	
-2,1	-1,5	-13,2	-0,7	-12,7	-14,1	-1,2	-13,6	
.	
-16,9	-16,5	25,3	46,8	25,9	27,4	53,1	28,0	66
-12,5	-11,3	-23,5	-11,0	-22,5	-24,7	-5,9	-23,7	
-17,0	-17,0	65,8	71,6	65,8	65,5	71,6	65,5	
.	
-20,0	-20,1	-28,6	-35,1	-28,6	-28,5	-35,1	-28,6	67
-23,2	-23,3	-30,1	-49,4	-30,2	-21,7	-36,3	-21,8	
-25,1	-25,1	-27,4	-34,9	-27,5	-27,7	-35,1	-27,8	
.	
-11,6	-11,0	-25,7	-30,8	-25,3	-25,4	-30,2	-25,0	71
-8,4	-8,5	-28,4	-32,2	-28,4	-28,6	-32,2	-28,7	
-17,5	-15,2	-26,8	-27,9	-24,7	-25,1	-26,0	-22,9	
-30,5	-28,1	-12,9	-29,0	-10,0	-14,2	-25,7	-11,3	
-8,0	-8,7	-5,5	-46,8	-6,2	-6,9	-46,8	-7,5	
-3,1	-3,4	-0,4	29,6	-0,7	-1,1	29,5	-1,4	73
-15,6	-16,1	-23,4	-22,3	-23,9	-24,4	-24,5	-24,8	
0,1	-0,1	7,8	49,4	7,6	7,4	49,3	7,2	
.	
-17,8	-17,8	-7,2	-10,2	-7,2	-10,7	-11,7	-10,7	77
-17,0	-17,3	-8,5	-8,8	-8,8	-12,7	-10,6	-13,0	
-15,5	-15,3	-0,6	-39,2	-0,4	-2,9	-36,0	-2,7	
-9,5	-8,8	-0,4	-16,2	0,4	0,4	-17,2	1,1	
-28,0	-27,5	-4,6	-37,6	-3,8	-4,8	-37,6	-4,1	
-15,6	-15,6	-11,1	-13,0	-11,1	-11,3	-14,6	-11,2	78
-14,9	-14,8	-26,7	-29,6	-26,5	-26,7	-29,5	-26,6	
-14,5	-14,7	10,9	7,3	10,7	12,9	7,0	12,6	
-14,7	-14,6	-17,0	-19,2	-16,9	-22,6	-33,8	-22,5	
-18,0	-18,0	-19,4	-20,8	-19,3	-19,6	-20,9	-19,6	
-14,3	-13,2	-22,6	-29,3	-21,6	-22,4	-29,0	-21,5	81
-17,7	-17,1	-28,5	-29,4	-27,9	-27,9	-28,8	-27,3	
-9,2	-7,3	-19,1	-9,8	-17,4	-20,2	-11,1	-18,6	
-10,0	-5,3	-34,5	-69,9	-31,0	-34,5	-69,9	-31,0	
-8,6	-8,1	-3,9	-30,5	-3,3	-4,5	-30,5	-4,0	

3. Ergebnisse der Betriebe nach Hauptgruppen sowie Kreisfreien Städten und Landkreisen
 Noch: 3.2. Betriebe, Personen, Arbeitsstunden, bezahlte Entgelte und Umsatz
 – Veränderung zum Vormonat (in Prozent)

Kreis- Nr.	Kreisfreie Stadt Landkreis Regierungsbezirk	Betriebe	Tätige Personen	Geleistete Arbeitsstunden	
				insgesamt	je tätiger Person
82	Mittweida	-	-0,6	-16,1	-15,6
	Vorleistungsgüterproduzenten und Energie	-	-0,6	-20,3	-19,9
	Investitionsgüterproduzenten	-	0,0	-16,8	-16,9
	Gebrauchsgüterproduzenten	-	3,7	-12,5	-15,7
	Verbrauchsgüterproduzenten	-	-3,3	-5,1	-1,9
88	Stollberg	-	-0,2	-19,3	-19,1
	Vorleistungsgüterproduzenten und Energie	-	-0,4	-19,3	-19,0
	Investitionsgüterproduzenten	-	0,2	-21,8	-21,9
	Gebrauchsgüterproduzenten	-	-3,7	-27,3	-24,5
	Verbrauchsgüterproduzenten	-	0,3	-11,3	-11,6
91	Aue-Schwarzenberg	-	0,2	-15,2	-15,4
	Vorleistungsgüterproduzenten und Energie	-	0,5	-17,0	-17,4
	Investitionsgüterproduzenten	-	0,1	-14,2	-14,3
	Gebrauchsgüterproduzenten	-	-	-17,4	-17,4
	Verbrauchsgüterproduzenten	-	-0,5	-9,7	-9,3
93	Zwickauer Land	-	0,1	-17,3	-17,4
	Vorleistungsgüterproduzenten und Energie	-	1,2	-18,5	-19,5
	Investitionsgüterproduzenten	-	-0,7	-18,2	-17,6
	Gebrauchsgüterproduzenten	-	.	.	.
	Verbrauchsgüterproduzenten	-	.	.	.
	Regierungsbezirk Chemnitz	-	-0,2	-16,3	-16,2
	Vorleistungsgüterproduzenten und Energie	-	0,0	-18,2	-18,2
	Investitionsgüterproduzenten	-	-0,2	-17,0	-16,8
	Gebrauchsgüterproduzenten	-	-0,3	-18,3	-18,1
	Verbrauchsgüterproduzenten	-	-0,5	-9,5	-9,0

Bezahlte Entgelte		Gesamtumsatz			Umsatz aus eigenen Erzeugnissen			Kreis-Nr.
insgesamt	je tätiger Person	insgesamt	darunter Ausland	je tätiger Person	zusammen	darunter Ausland	je tätiger Person	
-12,9	-12,4	-13,1	-10,9	-12,6	-12,9	-10,9	-12,4	82
-17,0	-16,4	-22,0	-21,6	-21,5	-21,5	-21,8	-21,0	
-8,1	-8,1	-2,0	1,2	-2,1	-2,4	1,3	-2,4	
-11,7	-14,9	-5,3	-22,8	-8,7	-3,9	-22,8	-7,4	
-9,4	-6,4	-6,1	-24,3	-3,0	-6,5	-24,3	-3,3	
-14,7	-14,5	-16,3	4,6	-16,1	-17,0	5,1	-16,8	88
-16,8	-16,5	-23,7	-27,8	-23,5	-24,0	-27,8	-23,7	
-9,8	-9,9	-4,6	157,0	-4,8	-5,9	152,9	-6,0	
-11,6	-8,2	-9,1	-46,9	-5,6	-9,1	-46,9	-5,6	
-19,3	-19,5	-10,3	-8,3	-10,6	-14,3	-12,1	-14,5	
-12,5	-12,7	-18,6	-23,4	-18,8	-12,3	-19,5	-12,6	91
-10,4	-10,9	-17,0	-25,3	-17,5	-6,0	-20,3	-6,4	
-15,6	-15,7	-22,4	-17,0	-22,5	-22,6	-16,7	-22,6	
-25,0	-25,0	-28,0	-40,4	-28,0	-27,7	-40,4	-27,7	
-12,5	-12,1	-16,3	14,4	-15,9	-17,0	18,7	-16,6	
-13,8	-13,9	-22,6	-27,6	-22,6	-23,1	-27,6	-23,2	93
-18,9	-19,9	-20,1	-14,6	-21,1	-19,7	-14,5	-20,7	
-12,3	-11,7	-24,0	-35,6	-23,5	-25,1	-35,6	-24,6	
.	
.	
-13,4	-13,2	-15,2	-16,8	-15,0	-15,6	-16,8	-15,4	
-15,0	-15,0	-18,8	-19,1	-18,7	-19,0	-18,6	-19,0	
-13,5	-13,3	-13,5	-15,8	-13,3	-13,9	-16,0	-13,7	
-13,7	-13,5	-31,7	-25,5	-31,5	-33,5	-33,7	-33,3	
-7,9	-7,5	-6,5	-15,5	-6,0	-7,7	-15,7	-7,2	

3. Ergebnisse der Betriebe nach Hauptgruppen sowie Kreisfreien Städten und Landkreisen

Noch: 3.2. Betriebe, Personen, Arbeitsstunden, bezahlte Entgelte und Umsatz

– Veränderung zum Vormonat (in Prozent)

Kreis-Nr.	Kreisfreie Stadt Landkreis Regierungsbezirk	Betriebe	Tätige Personen	Geleistete Arbeitsstunden	
				insgesamt	je tätiger Person
62	Dresden, Stadt	-0,4	0,3	-10,3	-10,5
	Vorleistungsgüterproduzenten und Energie	-	-0,1	-8,2	-8,1
	Investitionsgüterproduzenten	-1,0	0,7	-13,2	-13,8
	Gebrauchsgüterproduzenten	-	0,9	-13,3	-14,1
	Verbrauchsgüterproduzenten	-	0,6	-10,2	-10,7
63	Görlitz, Stadt	-	0,0	-10,1	-10,1
	Vorleistungsgüterproduzenten und Energie	-	-1,9	-27,0	-25,6
	Investitionsgüterproduzenten	-	0,2	-7,6	-7,8
	Gebrauchsgüterproduzenten	-	.	.	.
	Verbrauchsgüterproduzenten	-	.	.	.
64	Hoyerswerda, Stadt	-	-0,6	-12,8	-12,2
	Vorleistungsgüterproduzenten und Energie	-	-0,4	-22,2	-21,9
	Investitionsgüterproduzenten	-	-	-	-
	Verbrauchsgüterproduzenten	-	-1,1	-10,0	-9,0
72	Bautzen	-	-0,2	-15,2	-15,1
	Vorleistungsgüterproduzenten und Energie	-	0,1	-17,6	-17,8
	Investitionsgüterproduzenten	-	-0,3	-8,6	-8,2
	Gebrauchsgüterproduzenten	-	-0,3	-45,9	-45,7
	Verbrauchsgüterproduzenten	-	-0,2	-11,7	-11,5
80	Meißen	-	-0,3	-19,5	-19,3
	Vorleistungsgüterproduzenten und Energie	-	-1,1	-22,1	-21,2
	Investitionsgüterproduzenten	-	0,3	-19,5	-19,8
	Gebrauchsgüterproduzenten	-	.	.	.
	Verbrauchsgüterproduzenten	-	.	.	.
84	Niederschlesischer Oberlausitzkreis	-1,7	-1,1	-18,5	-17,6
	Vorleistungsgüterproduzenten und Energie	-	-1,4	-20,5	-19,4
	Investitionsgüterproduzenten	-6,2	0,2	-20,0	-20,2
	Gebrauchsgüterproduzenten	-	.	.	.
	Verbrauchsgüterproduzenten	-	.	.	.
85	Riesa-Großenhain	-	-0,1	-14,0	-14,0
	Vorleistungsgüterproduzenten und Energie	-	0,2	-16,3	-16,5
	Investitionsgüterproduzenten	-	-1,4	-9,6	-8,3
	Gebrauchsgüterproduzenten	-	.	.	.
	Verbrauchsgüterproduzenten	-	.	.	.
86	Löbau-Zittau	-	0,3	-16,6	-16,9
	Vorleistungsgüterproduzenten und Energie	-	0,4	-15,5	-15,8
	Investitionsgüterproduzenten	-	1,0	-17,9	-18,8
	Gebrauchsgüterproduzenten	-	0,2	-20,2	-20,4
	Verbrauchsgüterproduzenten	-	-0,3	-15,6	-15,4

Bezahlte Entgelte		Gesamtumsatz			Umsatz aus eigenen Erzeugnissen			Kreis-Nr.
insgesamt	je tätiger Person	insgesamt	darunter Ausland	je tätiger Person	zusammen	darunter Ausland	je tätiger Person	
-15,7	-15,9	-4,5	-6,8	-4,8	-6,3	-8,0	-6,6	62
-16,4	-16,4	16,9	25,3	17,0	17,5	25,9	17,6	
-13,5	-14,1	-18,1	-41,9	-18,6	-21,5	-44,9	-22,0	
-2,0	-2,9	131,2	6,7	129,1	129,1	6,7	127,0	
-17,6	-18,2	-22,3	21,9	-22,7	-22,9	25,9	-23,4	
-4,3	-4,3	-12,5	-21,9	-12,5	-14,2	-22,5	-14,2	63
-28,9	-27,5	-30,1	-32,1	-28,7	-34,1	-32,1	-32,8	
-2,7	-2,9	-10,5	-19,2	-10,7	-12,2	-19,8	-12,4	
.	
-8,8	-8,2	-17,3	-26,5	-16,8	-16,6	-26,5	-16,1	64
-14,1	-13,7	-32,6	-26,5	-32,3	-31,9	-26,5	-31,6	
-4,0	-4,0	55,1	x	55,1	56,7	x	56,7	
-0,8	0,3	-11,3	x	-10,3	-11,3	x	-10,3	
-13,0	-12,9	10,6	8,8	10,8	10,3	7,6	10,4	72
-23,8	-23,9	-16,9	-1,1	-17,0	-19,5	-7,5	-19,6	
-6,4	-6,1	41,3	48,3	41,8	41,9	52,1	42,4	
-8,1	-7,9	-40,7	-56,7	-40,5	-40,7	-59,8	-40,5	
-16,2	-16,0	12,6	-9,1	12,8	12,4	-9,1	12,7	
-19,2	-19,0	-19,1	-15,3	-18,8	-18,1	-12,2	-17,8	80
-16,2	-15,3	-12,4	-16,3	-11,5	-12,5	-17,0	-11,5	
-22,3	-22,5	-23,2	-15,0	-23,5	-21,9	-11,3	-22,2	
.	
-9,9	-8,9	0,1	-17,6	1,2	0,4	-17,7	1,5	84
-8,5	-7,3	-24,7	-35,1	-23,7	-25,0	-35,1	-24,0	
-13,5	-13,7	90,5	34,6	90,0	93,0	34,6	92,6	
.	
-20,0	-20,0	-18,1	-22,0	-18,0	-17,8	-22,0	-17,8	85
-21,1	-21,3	-20,5	-21,7	-20,7	-20,8	-22,1	-21,0	
-11,8	-10,6	-12,4	-29,6	-11,2	-3,3	-24,2	-1,9	
.	
-14,5	-14,8	5,6	51,4	5,2	5,4	53,7	5,0	86
-16,4	-16,7	-13,7	-2,9	-14,0	-14,7	-0,6	-15,0	
-10,0	-10,9	49,2	117,5	47,6	52,1	117,8	50,6	
-5,9	-6,0	4,1	-61,1	3,9	-1,2	-62,4	-1,4	
-19,5	-19,3	-11,6	6,3	-11,3	-11,7	5,9	-11,4	

3. Ergebnisse der Betriebe nach Hauptgruppen sowie Kreisfreien Städten und Landkreisen

Noch: 3.2. Betriebe, Personen, Arbeitsstunden, bezahlte Entgelte und Umsatz

– Veränderung zum Vormonat (in Prozent)

Kreis-Nr.	Kreisfreie Stadt Landkreis Regierungsbezirk	Betriebe	Tätige Personen	Geleistete Arbeitsstunden	
				insgesamt	je tätiger Person
87	Sächsische Schweiz	-	-1,3	-18,8	-17,7
	Vorleistungsgüterproduzenten und Energie	-	-0,6	-17,1	-16,6
	Investitionsgüterproduzenten	-	-3,3	-25,8	-23,3
	Gebrauchsgüterproduzenten	-	.	.	.
	Verbrauchsgüterproduzenten	-	.	.	.
90	Weißeritzkreis	-	-0,2	-18,7	-18,6
	Vorleistungsgüterproduzenten und Energie	-	-0,1	-18,1	-18,0
	Investitionsgüterproduzenten	-	-0,1	-19,5	-19,4
	Gebrauchsgüterproduzenten	-	-0,8	-25,4	-24,8
	Verbrauchsgüterproduzenten	-	-0,1	-5,3	-5,2
92	Kamenz	-	-0,6	-16,5	-16,0
	Vorleistungsgüterproduzenten und Energie	-	-1,0	-16,8	-16,0
	Investitionsgüterproduzenten	-	-0,2	-20,7	-20,5
	Gebrauchsgüterproduzenten	-	-1,4	-13,0	-11,8
	Verbrauchsgüterproduzenten	-	-0,5	-13,0	-12,5
	Regierungsbezirk Dresden	-0,2	-0,2	-14,8	-14,7
	Vorleistungsgüterproduzenten und Energie	-	-0,3	-15,0	-14,7
	Investitionsgüterproduzenten	-0,6	0,0	-15,3	-15,3
	Gebrauchsgüterproduzenten	-	-0,6	-25,0	-24,5
	Verbrauchsgüterproduzenten	-	0,0	-11,1	-11,1

Bezahlte Entgelte		Gesamtumsatz			Umsatz aus eigenen Erzeugnissen			Kreis-Nr.
insgesamt	je tätiger Person	insgesamt	darunter Ausland	je tätiger Person	zusammen	darunter Ausland	je tätiger Person	
-18,5	-17,5	-26,1	-28,7	-25,1	-26,8	-28,8	-25,9	87
-19,4	-18,9	-30,0	-27,0	-29,6	-31,6	-27,0	-31,2	
-19,2	-16,4	-25,0	-35,7	-22,4	-25,0	-35,7	-22,4	
.	
.	90
-24,7	-24,5	-24,7	-30,9	-24,6	-24,9	-30,6	-24,7	
-25,6	-25,6	-25,2	-21,4	-25,2	-25,8	-21,4	-25,8	
-16,5	-16,4	-22,3	-33,3	-22,2	-21,9	-33,0	-21,8	
-32,5	-32,0	-27,0	-37,6	-26,4	-26,6	-37,3	-26,1	
-0,5	-0,3	-11,0	-31,0	-10,9	-11,1	-31,0	-11,0	
-17,3	-16,7	-5,7	-2,1	-5,1	-4,3	9,4	-3,7	92
-19,0	-18,2	-21,7	-20,0	-20,9	-22,1	-19,9	-21,4	
-14,0	-13,8	-5,1	37,5	-4,9	-3,5	43,7	-3,3	
-13,6	-12,5	-16,6	-28,7	-15,4	-16,6	-28,7	-15,4	
-18,8	-18,4	-1,3	-20,4	-0,8	1,9	-7,2	2,4	
-16,3	-16,2	-8,2	-9,2	-8,0	-8,8	-9,1	-8,6	
-18,0	-17,7	-6,9	6,1	-6,6	-7,7	6,2	-7,4	
-13,1	-13,2	-9,2	-23,1	-9,2	-10,0	-24,0	-10,1	
-19,2	-18,7	-15,9	-39,5	-15,4	-17,0	-39,5	-16,5	
-17,1	-17,0	-8,2	-5,4	-8,1	-7,7	7,2	-7,7	

3. Ergebnisse der Betriebe nach Hauptgruppen sowie Kreisfreien Städten und Landkreisen

Noch: 3.2. Betriebe, Personen, Arbeitsstunden, bezahlte Entgelte und Umsatz

– Veränderung zum Vormonat (in Prozent)

Kreis-Nr.	Kreisfreie Stadt Landkreis Regierungsbezirk	Betriebe	Tätige Personen	Geleistete Arbeitsstunden	
				insgesamt	je tätiger Person
65	Leipzig, Stadt	-	0,2	-18,2	-18,4
	Vorleistungsgüterproduzenten und Energie	-	-0,4	-19,2	-18,8
	Investitionsgüterproduzenten	-	-0,1	-19,3	-19,2
	Gebrauchsgüterproduzenten	-	1,3	-24,5	-25,4
	Verbrauchsgüterproduzenten	-	1,2	-13,3	-14,3
74	Delitzsch	-	-0,6	-17,8	-17,3
	Vorleistungsgüterproduzenten und Energie	-	-0,6	-19,7	-19,2
	Investitionsgüterproduzenten	-	-0,4	-18,6	-18,3
	Gebrauchsgüterproduzenten	-	.	.	.
	Verbrauchsgüterproduzenten	-	.	.	.
75	Döbeln	-	0,2	-13,2	-13,4
	Vorleistungsgüterproduzenten und Energie	-	0,1	-12,9	-13,0
	Investitionsgüterproduzenten	-	0,2	-13,0	-13,1
	Gebrauchsgüterproduzenten	-	-0,6	-25,9	-25,5
	Verbrauchsgüterproduzenten	-	0,5	-11,5	-11,9
79	Leipziger Land	-	0,3	-11,2	-11,4
	Vorleistungsgüterproduzenten und Energie	-	0,2	-13,7	-13,8
	Investitionsgüterproduzenten	-	-0,4	-13,5	-13,2
	Gebrauchsgüterproduzenten	-	4,5	5,4	0,8
	Verbrauchsgüterproduzenten	-	0,3	-6,5	-6,7
83	Muldentalkreis	-	0,1	-14,2	-14,3
	Vorleistungsgüterproduzenten und Energie	-	-0,4	-18,0	-17,7
	Investitionsgüterproduzenten	-	-0,3	-15,2	-15,0
	Gebrauchsgüterproduzenten	-	.	.	.
	Verbrauchsgüterproduzenten	-	.	.	.
89	Torgau-Oschatz	-	-1,2	-13,7	-12,7
	Vorleistungsgüterproduzenten und Energie	-	-0,6	-17,5	-17,0
	Investitionsgüterproduzenten	-	-5,0	-20,3	-16,2
	Gebrauchsgüterproduzenten	-	.	.	.
	Verbrauchsgüterproduzenten	-	.	.	.
	Regierungsbezirk Leipzig	-	-0,1	-15,6	-15,6
	Vorleistungsgüterproduzenten und Energie	-	-0,3	-17,3	-17,1
	Investitionsgüterproduzenten	-	-0,2	-17,3	-17,1
	Gebrauchsgüterproduzenten	-	1,5	-13,8	-15,1
	Verbrauchsgüterproduzenten	-	0,4	-10,1	-10,5

Bezahlte Entgelte		Gesamtumsatz			Umsatz aus eigenen Erzeugnissen			Kreis-Nr.
insgesamt	je tätiger Person	insgesamt	darunter Ausland	je tätiger Person	zusammen	darunter Ausland	je tätiger Person	
-18,2	-18,3	-2,9	-1,3	-3,0	-1,8	-1,3	-1,9	65
-18,2	-17,8	-22,7	-16,7	-22,4	-24,0	-15,2	-23,7	
-19,4	-19,3	1,2	-0,5	1,3	2,8	-0,6	2,9	
21,1	19,6	-25,1	-54,7	-26,0	-25,1	-54,7	-26,0	
-17,2	-18,2	-7,2	26,7	-8,3	-8,3	26,7	-9,4	
-17,2	-16,7	-13,1	-16,0	-12,6	-12,4	-14,2	-11,9	74
-20,5	-20,0	-27,6	-28,0	-27,2	-26,5	-28,0	-26,1	
-12,0	-11,6	24,5	18,3	25,0	25,3	31,2	25,8	
.	
.	
-17,9	-18,1	-12,6	-25,8	-12,7	-15,7	-26,0	-15,9	75
-22,4	-22,5	-31,5	-40,9	-31,5	-31,3	-40,7	-31,3	
-15,3	-15,4	-17,5	-36,0	-17,7	-20,4	-36,8	-20,6	
-7,7	-7,2	-31,3	-45,4	-30,9	-31,3	-45,4	-30,9	
-19,7	-20,1	8,9	16,3	8,4	9,7	19,9	9,2	
-11,7	-11,9	-7,0	-22,5	-7,3	-6,3	-22,5	-6,6	79
-11,8	-11,9	-11,9	-6,2	-12,0	-10,7	-6,0	-10,8	
-12,3	-12,0	3,6	-83,0	4,0	2,9	-83,1	3,3	
-26,3	-29,5	-3,0	-26,8	-7,2	-2,7	-26,7	-6,9	
-3,5	-3,7	2,1	-7,8	1,8	2,2	-5,3	1,9	
-17,1	-17,3	-20,4	-30,7	-20,5	-21,0	-30,9	-21,1	83
-21,1	-20,8	-21,2	-33,5	-20,8	-22,4	-35,3	-22,1	
-11,4	-11,1	-27,8	-31,3	-27,6	-27,6	-30,1	-27,4	
.	
.	
-22,7	-21,8	-19,9	-25,9	-18,9	-20,4	-25,4	-19,4	89
-30,6	-30,2	-23,5	-26,4	-23,0	-23,9	-25,8	-23,4	
-15,9	-11,5	-34,2	-54,6	-30,8	-35,5	-60,7	-32,1	
.	
.	
-17,6	-17,5	-8,1	-9,7	-8,1	-7,8	-9,4	-7,7	
-20,3	-20,0	-21,7	-18,6	-21,4	-21,6	-18,2	-21,3	
-16,9	-16,7	-1,3	-7,4	-1,1	-0,5	-7,3	-0,3	
-3,9	-5,4	-16,5	-24,1	-17,7	-16,9	-24,1	-18,1	
-15,6	-16,0	-1,8	12,5	-2,2	-2,8	14,2	-3,3	

3. Ergebnisse der Betriebe nach Kreisfreien Städten und Landkreisen

3.3. Betriebe, Gesamtumsatz, Umsatz mit der Eurozone und Exportquote

Monat Dezember 2006

Kreis-Nr.	Kreisfreie Stadt Landkreis Regierungsbezirk Land	Be- triebe	Gesamtumsatz			Ex- port- quote
			insgesamt	darunter Auslandsumsatz		
				zusammen		darunter Eurozone
			1 000 €			
61	Chemnitz, Stadt	157	245 807	63 040	17 654	25,6
66	Plauen, Stadt	52	110 157	57 087	19 824	51,8
67	Zwickau, Stadt	59	375 546	206 696	99 518	55,0
71	Annaberg	92	59 646	17 362	8 930	29,1
73	Chemnitzer Land	108	144 535	63 422	28 662	43,9
77	Freiberg	142	208 066	72 690	15 560	34,9
78	Vogtlandkreis	183	143 131	34 948	16 650	24,4
81	Mittlerer Erzgebirgskreis	98	38 910	7 143	5 040	18,4
82	Mittweida	125	106 075	18 701	8 382	17,6
88	Stollberg	90	71 164	13 907	4 664	19,5
91	Aue-Schwarzenberg	102	88 372	24 290	13 779	27,5
93	Zwickauer Land	68	53 749	11 779	7 154	21,9
	Regierungsbezirk Chemnitz	1 276	1 645 159	591 062	245 812	35,9
62	Dresden, Stadt	236	729 491	364 441	68 502	50,0
63	Görlitz, Stadt	24	36 669	11 767	.	32,1
64	Hoyerswerda, Stadt	15	7 613	410	.	5,4
72	Bautzen	111	134 622	23 407	9 722	17,4
80	Meißen	103	155 405	73 914	29 249	47,6
84	Niederschlesischer Oberlausitzkreis	57	62 751	9 609	3 769	15,3
85	Riesa-Großenhain	74	184 331	54 728	23 495	29,7
86	Löbau-Zittau	98	78 367	23 442	14 351	29,9
87	Sächsische Schweiz	83	67 076	14 690	6 288	21,9
90	Weißeritzkreis	77	61 241	15 784	5 952	25,8
92	Kamenz	148	340 507	51 601	36 903	15,2
	Regierungsbezirk Dresden	1 026	1 858 073	643 791	200 886	34,6
65	Leipzig, Stadt	167	499 741	209 269	103 829	41,9
74	Delitzsch	84	104 262	18 074	11 098	17,3
75	Döbeln	81	105 744	22 079	18 501	20,9
79	Leipziger Land	79	109 197	35 333	4 018	32,4
83	Muldentalkreis	103	66 537	13 718	6 626	20,6
89	Torgau-Oschatz	63	47 262	7 375	2 968	15,6
	Regierungsbezirk Leipzig	577	932 742	305 849	147 041	32,8
	Sachsen	2 879	4 435 974	1 540 702	593 740	34,7

3. Ergebnisse der Betriebe nach Kreisfreien Städten und Landkreisen

Monat Dezember 2006

3.4. Betriebe, Gesamtumsatz, Umsatz mit der Eurozone, Exportquote – Veränderung zum Vormonat (in Prozent)

Kreis-Nr.	Kreisfreie Stadt Landkreis Regierungsbezirk Land	Be- triebe	Gesamtumsatz			Ex- port- quote
			insgesamt	darunter Auslandsumsatz		
				zusammen	darunter Eurozone	
61	Chemnitz, Stadt	-	-12,4	-3,7	-19,1	10,0
66	Plauen, Stadt	-	25,3	46,8	106,7	17,2
67	Zwickau, Stadt	-	-28,6	-35,1	-18,3	-9,2
71	Annaberg	-	-25,7	-30,8	-30,3	-6,9
73	Chemnitzer Land	-	-0,4	29,6	-7,1	30,1
77	Freiberg	-	-7,2	-10,2	-24,6	-3,2
78	Vogtlandkreis	-	-11,1	-13,0	-19,2	-2,1
81	Mittlerer Erzgebirgskreis	-	-22,6	-29,3	-28,6	-8,7
82	Mittweida	-	-13,1	-10,9	-12,1	2,6
88	Stollberg	-	-16,3	4,6	-29,6	25,0
91	Aue-Schwarzenberg	-	-18,6	-23,4	-21,7	-5,9
93	Zwickauer Land	-	-22,6	-27,6	-31,9	-6,5
	Regierungsbezirk Chemnitz	-	-15,2	-16,8	-15,1	-1,9
62	Dresden, Stadt	-0,4	-4,5	-6,8	17,7	-2,4
63	Görlitz, Stadt	-	-12,5	-21,9	.	-10,7
64	Hoyerswerda, Stadt	-	-17,3	-26,5	.	-11,1
72	Bautzen	-	10,6	8,8	3,0	-1,7
80	Meißen	-	-19,1	-15,3	-12,7	4,7
84	Niederschlesischer Oberlausitzkreis	-1,7	0,1	-17,6	-45,4	-17,7
85	Riesa-Großenhain	-	-18,1	-22,0	-21,7	-4,8
86	Löbau-Zittau	-	5,6	51,4	106,6	43,4
87	Sächsische Schweiz	-	-26,1	-28,7	-35,4	-3,6
90	Weißeritzkreis	-	-24,7	-30,9	-23,1	-8,2
92	Kamenz	-	-5,7	-2,1	8,1	3,9
	Regierungsbezirk Dresden	-0,2	-8,2	-9,2	0,1	-1,1
65	Leipzig, Stadt	-	-2,9	-1,3	-13,9	1,6
74	Delitzsch	-	-13,1	-16,0	-11,6	-3,4
75	Döbeln	-	-12,6	-25,8	-27,5	-15,1
79	Leipziger Land	-	-7,0	-22,5	-38,8	-16,7
83	Muldentalkreis	-	-20,4	-30,7	-32,6	-12,9
89	Torgau-Oschatz	-	-19,9	-25,9	-35,9	-7,5
	Regierungsbezirk Leipzig	-	-8,1	-9,7	-18,2	-1,7
	Sachsen	-0,1	-10,9	-12,4	-11,4	-1,6

4. Ergebnisse der fachlichen Betriebsteile nach Wirtschaftszweigen

Monat Dezember 2006

4.1. Fachliche Betriebsteile, tätige Personen und Umsatz

WZ 2003	Wirtschaftszweig Hauptgruppe	Fachliche Betriebs- teile	Tätige Personen	Umsatz	
				insgesamt	darunter Ausland
				1 000 €	
10	Kohlenbergbau, Torfgewinnung	2	.	.	.
CA	Kohlenbergbau, Torfgewinnung, Gew. v. Erdöl, Erdgas usw.	2	.	.	.
14	Gew. v. Steinen u. Erden, sonst. Bergbau	99	.	.	.
CB	Erzbergbau, Gew. v. Steinen u. Erden, sonst. Bergbau	99	.	.	.
C	Bergbau u. Gewinnung v. Steinen u. Erden	101	3 237	43 592	1 683
15	Ernährungsgewerbe	457	.	.	.
16	Tabakverarbeitung	1	.	.	.
DA	Ernährungsgewerbe u. Tabakverarbeitung	458	23 587	498 666	21 460
17	Textilgewerbe	156	9 567	68 736	23 483
18	Bekleidungsgewerbe	38	1 514	11 929	1 332
DB	Textil- u. Bekleidungsgewerbe	194	11 081	80 665	24 815
DC	Ledergewerbe	12	.	.	.
DD	Holzgewerbe (ohne H. v. Möbeln)	90	4 033	65 023	12 262
21	Papiergewerbe	84	5 686	95 966	32 468
22	Verlagsgew., Druckgew., Vervielf. bespielter Tonträger usw.	120	7 284	90 028	8 340
DE	Papier-, Verlags- u. Druckgewerbe	204	12 970	185 993	40 808
DF	Kokerei, Mineralölverarb., H. u. Verarb. v. Spalt-, Brutstoffen	2	.	.	.
DG	H. v. chemischen Erzeugnissen	104	9 765	203 014	125 590
DH	H. v. Gummi- u. Kunststoffwaren	178	10 053	99 633	19 975
DI	Glasgewerbe, H. v. Keramik, Verarb. v. Steinen u. Erden	246	10 731	107 198	19 725
27	Metallerzeugung u. -bearbeitung	93	8 959	191 510	50 394
28	H. v. Metallerzeugnissen	591	29 801	312 768	38 094
DJ	Metallerzeugung u. -bearbeitung, H. v. Metallerzeugnissen	684	38 760	504 278	88 488
DK	Maschinenbau	560	36 284	665 013	315 372
30	H. v. Büromaschinen, DV-Geräten u. -Einrichtungen	14	798	11 621	.
31	H. v. Geräten der Elektrizitätserzeugung, -verteilung u. Ä.	205	12 891	168 515	36 235
32	Rundfunk- u. Nachrichtentechnik	69	12 341	361 576	.
33	Medizin-, Mess-, Steuer-, Regelungstechnik, Optik, H. v. Uhren	155	6 244	66 837	19 951
DL	H. v. Büromaschinen; Elektrotechnik, Feinmechanik, Optik	443	32 274	608 549	295 583
34	H. v. Kraftwagen u. Kraftwagenteilen	124	23 648	859 452	442 724
35	Sonstiger Fahrzeugbau	32	5 702	123 195	59 937
DM	Fahrzeugbau	156	29 350	982 647	502 661
36	H. v. Möbeln, Schmuck, Musikinstr., Sportgeräten, Spielw.	138	7 116	83 346	11 547
37	Recycling	26	913	16 929	3 175
DN	H. v. Möbeln, Schmuck, Musikinstr., Sportg., Spielw.; Recycl.	164	8 029	100 275	14 723
D	Verarbeitendes Gewerbe	3 495	227 827	4 111 536	1 486 939
A+EN	Vorleistungsgüterproduzenten und Energie	1 562	95 218	1 434 985	546 792
B	Investitionsgüterproduzenten	1 124	84 914	1 933 280	859 896
GG	Gebrauchsgüterproduzenten	145	8 435	100 127	18 109
VG	Verbrauchsgüterproduzenten	765	42 497	686 736	63 826
	Insgesamt	3 596	231 064	4 155 127	1 488 623

4. Ergebnisse der fachlichen Betriebsteile nach Wirtschaftszweigen

Monat Dezember 2006

4.2. Fachliche Betriebsteile, tätige Personen und Umsatz – Veränderung zum Vormonat (in Prozent)

WZ 2003	Wirtschaftszweig Hauptgruppe	Fachliche Betriebs- teile	Tätige Personen	Umsatz	
				insgesamt	darunter Ausland
10	Kohlenbergbau, Torfgewinnung	-	.	.	.
CA	Kohlenbergbau, Torfgewinnung, Gew. v. Erdöl, Erdgas usw.	-	.	.	.
14	Gew. v. Steinen u. Erden, sonst. Bergbau	-1,0	.	.	.
CB	Erzbergbau, Gew. v. Steinen u. Erden, sonst. Bergbau	-1,0	.	.	.
C	Bergbau u. Gewinnung v. Steinen u. Erden	-1,0	-0,6	-24,2	2,2
15	Ernährungsgewerbe	-	.	.	.
16	Tabakverarbeitung	-	.	.	.
DA	Ernährungsgewerbe u. Tabakverarbeitung	-	-0,4	-5,6	-3,0
17	Textilgewerbe	-	0,2	-22,0	-21,8
18	Bekleidungsgewerbe	2,7	-0,4	-26,5	-30,7
DB	Textil- u. Bekleidungsgewerbe	0,5	0,1	-22,7	-22,3
DC	Ledergewerbe	-	.	.	.
DD	Holzgewerbe (ohne H. v. Möbeln)	-	-1,4	-10,1	-29,8
21	Papiergewerbe	-1,2	0,2	-18,8	-22,0
22	Verlagsgew., Druckgew., Vervielf. bespielter Tonträger usw.	-	0,3	-6,8	1,0
DE	Papier-, Verlags- u. Druckgewerbe	-0,5	0,3	-13,4	-18,2
DF	Kokerei, Mineralölverarb., H. u. Verarb. v. Spalt-, Brutstoffen	-	.	.	.
DG	H. v. chemischen Erzeugnissen	1,0	0,3	-10,6	-5,0
DH	H. v. Gummi- u. Kunststoffwaren	0,6	0,1	-25,7	-29,0
DI	Glasgewerbe, H. v. Keramik, Verarb. v. Steinen u. Erden	-0,4	-2,4	-29,0	-26,9
27	Metallerzeugung u. -bearbeitung	-	0,0	-25,1	-25,5
28	H. v. Metallerzeugnissen	0,2	-0,4	-3,5	-23,5
DJ	Metallerzeugung u. -bearbeitung, H. v. Metallerzeugnissen	0,1	-0,3	-13,0	-24,7
DK	Maschinenbau	0,4	-0,1	1,5	-7,7
30	H. v. Büromaschinen, DV-Geräten u. -Einrichtungen	-	-1,4	-0,8	.
31	H. v. Geräten der Elektrizitätserzeugung, -verteilung u. Ä.	1,0	0,0	-16,2	-14,6
32	Rundfunk- u. Nachrichtentechnik	1,5	0,4	14,4	.
33	Medizin-, Mess-, Steuer-, Regelungstechnik, Optik, H. v. Uhren	0,6	-	-11,0	-18,6
DL	H. v. Büromaschinen; Elektrotechnik, Feinmechanik, Optik	0,9	0,1	0,7	14,7
34	H. v. Kraftwagen u. Kraftwagenteilen	-	0,1	-25,2	-28,1
35	Sonstiger Fahrzeugbau	-3,0	0,0	68,0	124,4
DM	Fahrzeugbau	-0,6	0,0	-19,6	-21,8
36	H. v. Möbeln, Schmuck, Musikinstr., Sportgeräten, Spielw.	-	0,1	-18,7	-35,4
37	Recycling	-	-1,2	-13,8	-19,5
DN	H. v. Möbeln, Schmuck, Musikinstr., Sportg., Spielw.; Recycl.	-	0,0	-17,9	-32,5
D	Verarbeitendes Gewerbe	0,2	-0,2	-11,1	-12,3
A+EN	Vorleistungsgüterproduzenten und Energie	0,1	-0,3	-14,5	-4,7
B	Investitionsgüterproduzenten	0,2	-0,1	-9,4	-16,4
GG	Gebrauchsgüterproduzenten	-	0,0	-23,7	-37,5
VG	Verbrauchsgüterproduzenten	0,3	-0,1	-7,0	-2,0
	Insgesamt	0,2	-0,2	-11,3	-12,3

4. Ergebnisse der fachlichen Betriebsteile nach Wirtschaftszweigen

Monat Dezember 2006

4.3. Fachliche Betriebsteile, tätige Personen und Umsatz – Veränderung zum Vorjahresmonat (in Prozent)

WZ 2003	Wirtschaftszweig Hauptgruppe	Fachliche Betriebs- teile	Tätige Personen	Umsatz	
				insgesamt	darunter Ausland
10	Kohlenbergbau, Torfgewinnung	-	.	.	.
CA	Kohlenbergbau, Torfgewinnung, Gew. v. Erdöl, Erdgas usw.	-	.	.	.
14	Gew. v. Steinen u. Erden, sonst. Bergbau	-2,9	.	.	.
CB	Erzbergbau, Gew. v. Steinen u. Erden, sonst. Bergbau	-2,9	.	.	.
C	Bergbau u. Gewinnung v. Steinen u. Erden	-2,9	-2,1	2,5	23,8
15	Ernährungsgewerbe	-3,2	.	.	.
16	Tabakverarbeitung	-	.	.	.
DA	Ernährungsgewerbe u. Tabakverarbeitung	-3,2	-1,2	0,5	26,6
17	Textilgewerbe	-6,6	-3,3	8,3	14,8
18	Bekleidungsgewerbe	-5,0	-3,0	-3,9	7,2
DB	Textil- u. Bekleidungsgewerbe	-6,3	-3,3	6,3	14,4
DC	Ledergewerbe	-20,0	.	.	.
DD	Holzgewerbe (ohne H. v. Möbeln)	-2,2	2,4	17,6	-9,4
21	Papiergewerbe	-1,2	1,6	-0,8	5,9
22	Verlagsgew., Druckgew., Vervielf. bespielter Tonträger usw.	6,2	5,1	10,9	27,8
DE	Papier-, Verlags- u. Druckgewerbe	3,0	3,5	4,5	9,7
DF	Kokerei, Mineralölverarb., H. u. Verarb. v. Spalt-, Brutstoffen	-	.	.	.
DG	H. v. chemischen Erzeugnissen	-	4,1	20,1	31,3
DH	H. v. Gummi- u. Kunststoffwaren	-1,7	8,1	24,4	-2,8
DI	Glasgewerbe, H. v. Keramik, Verarb. v. Steinen u. Erden	-1,2	-1,2	24,8	17,4
27	Metallerzeugung u. -bearbeitung	9,4	7,9	30,0	22,0
28	H. v. Metallerzeugnissen	-0,2	3,7	10,4	-40,8
DJ	Metallerzeugung u. -bearbeitung, H. v. Metallerzeugnissen	1,0	4,6	17,1	-16,2
DK	Maschinenbau	1,3	4,9	27,5	29,5
30	H. v. Büromaschinen, DV-Geräten u. -Einrichtungen	-	7,1	71,5	.
31	H. v. Geräten der Elektrizitätserzeugung, -verteilung u. Ä.	-1,4	2,9	28,2	30,6
32	Rundfunk- u. Nachrichtentechnik	-1,4	-11,5	44,8	.
33	Medizin-, Mess-, Steuer-, Regelungstechnik, Optik, H. v. Uhren	-3,1	2,9	7,5	-7,0
DL	H. v. Büromaschinen; Elektrotechnik, Feinmechanik, Optik	-2,0	-3,0	35,2	59,2
34	H. v. Kraftwagen u. Kraftwagenteilen	-	-0,1	0,1	-6,1
35	Sonstiger Fahrzeugbau	3,2	7,7	25,4	148,3
DM	Fahrzeugbau	0,6	1,3	2,7	1,5
36	H. v. Möbeln, Schmuck, Musikinstr., Sportgeräten, Spielw.	-1,4	4,6	-2,8	-10,6
37	Recycling	-	9,3	20,4	38,8
DN	H. v. Möbeln, Schmuck, Musikinstr., Sportg., Spielw.; Recycl.	-1,2	5,1	0,5	-3,2
D	Verarbeitendes Gewerbe	-0,8	1,8	13,9	16,7
A+EN	Vorleistungsgüterproduzenten und Energie	0,1	1,7	23,5	34,0
B	Investitionsgüterproduzenten	-0,9	2,3	12,1	7,6
GG	Gebrauchsgüterproduzenten	-	7,2	-2,8	-13,4
VG	Verbrauchsgüterproduzenten	-3,0	-0,1	3,6	35,2
	Insgesamt	-0,9	1,8	13,7	16,7

5. Ergebnisse der Betriebe nach Hauptgruppen und Beschäftigtengrößenklassen¹⁾
Betriebe, tätige Personen und Gesamtumsatz

Monat Dezember 2006

Hauptgruppe	Betriebe insgesamt	Davon Betriebe mit ... tätigen Personen					
		unter 50	50 - 99	100 - 249	250 - 499	500 - 999	1 000 u. mehr
Betriebe							
A + EN	1 266	750	290	173	31	18	4
B	896	503	196	143	36	14	4
GG	116	62	29	22	3	-	-
VG	601	341	143	89	24	4	-
Insgesamt	2 879	1 656	658	427	94	36	8
Tätige Personen							
A + EN	98 980	19 844	21 086	26 620	10 686	12 148	8 596
B	86 028	15 363	14 417	22 226	11 564	10 319	12 139
GG	8 798	2 068	2 203	3 568	959	-	-
VG	43 977	10 318	10 277	13 237	7 982	2 163	-
Insgesamt	237 783	47 593	47 983	65 651	31 191	24 630	20 735
Gesamtumsatz (in 1 000 €)²⁾							
A + EN	1 555 341	213 415	247 067	367 839	209 286	286 545	231 190
B	1 994 485	199 067	218 207	392 419	282 537	300 768	601 487
GG	108 514	19 742	25 277	46 880	16 615	-	-
VG	777 635	88 251	187 499	216 348	158 618	126 918	-
Insgesamt	4 435 974	520 474	678 049	1 023 487	667 056	714 232	832 677

1) Die Größenklassen werden zu Beginn des Jahres festgelegt und bleiben bis zum Jahresende erhalten.

2) Abweichungen zu 'Betriebe insgesamt' entstehen durch Runden in unterschiedlichen Aggregationsstufen.

Abkürzungen :
 A - Vorleistungsgüterproduzenten
 B - Investitionsgüterproduzenten
 GG - Gebrauchsgüterproduzenten
 VG - Verbrauchsgüterproduzenten
 EN - Energie (ohne Energie- und Wasserversorgung)

Zuordnung der Klassen (Viersteller) der WZ 2003 zu den Hauptgruppen

Klasse	Haupt- gruppe	Klasse	Haupt- gruppe	Klasse	Haupt- gruppe	Klasse	Haupt- gruppe	Klasse	Haupt- gruppe
10.10	EN	17.13	A	22.32	VG	26.65	A	29.53	B
10.20	EN	17.14	A	22.33	VG	26.66	A	29.54	B
10.30	EN	17.15	A	23.10	EN	26.70	A	29.55	B
11.10	EN	17.16	A	23.20	EN	26.81	A	29.56	B
11.20	EN	17.17	A	23.30	EN	26.82	A	29.60	B
12.00	EN	17.21	A	24.11	A	27.10	A	29.71	GG
13.10	A	17.22	A	24.12	A	27.21	A	29.72	GG
13.20	A	17.23	A	24.13	A	27.22	A	30.01	B
14.11	A	17.24	A	24.14	A	27.31	A	30.02	B
14.12	A	17.25	A	24.15	A	27.32	A	31.10	B
14.13	A	17.30	A	24.16	A	27.33	A	31.20	A
14.21	A	17.40	VG	24.17	A	27.34	A	31.30	A
14.22	A	17.51	VG	24.20	A	27.41	A	31.40	A
14.30	A	17.52	VG	24.30	A	27.42	A	31.50	A
14.40	A	17.53	VG	24.41	VG	27.43	A	31.61	A
14.50	A	17.54	VG	24.42	VG	27.44	A	31.62	A
15.11	VG	17.60	A	24.51	VG	27.45	A	32.10	A
15.12	VG	17.71	VG	24.52	VG	27.51	A	32.20	B
15.13	VG	17.72	VG	24.61	A	27.52	A	32.30	GG
15.20	VG	18.10	VG	24.62	A	27.53	A	33.10	B
15.31	VG	18.21	VG	24.63	A	27.54	A	33.20	B
15.32	VG	18.22	VG	24.64	A	28.11	B	33.30	B
15.33	VG	18.23	VG	24.65	A	28.12	B	33.40	GG
15.41	VG	18.24	VG	24.66	A	28.21	B	33.50	GG
15.42	VG	18.30	VG	24.70	A	28.22	B	34.10	B
15.43	VG	19.10	VG	25.11	A	28.30	B	34.20	B
15.51	VG	19.20	VG	25.12	A	28.40	A	34.30	B
15.52	VG	19.30	VG	25.13	A	28.51	A	35.11	B
15.61	A	20.10	A	25.21	A	28.52	A	35.12	B
15.62	A	20.20	A	25.22	A	28.61	A	35.20	B
15.71	A	20.30	A	25.23	A	28.62	A	35.30	B
15.72	A	20.40	A	25.24	A	28.63	A	35.41	GG
15.81	VG	20.51	A	26.11	A	28.71	A	35.42	GG
15.82	VG	20.52	A	26.12	A	28.72	A	35.43	GG
15.83	VG	21.11	A	26.13	A	28.73	A	35.50	GG
15.84	VG	21.12	A	26.14	A	28.74	A	36.11	GG
15.85	VG	21.21	A	26.15	A	28.75	A	36.12	GG
15.86	VG	21.22	A	26.21	A	29.11	B	36.13	GG
15.87	VG	21.23	A	26.22	A	29.12	B	36.14	GG
15.88	VG	21.24	A	26.23	A	29.13	B	36.15	GG
15.89	VG	21.25	A	26.24	A	29.14	B	36.21	GG
15.91	VG	22.11	VG	26.25	A	29.21	B	36.22	GG
15.92	VG	22.12	VG	26.26	A	29.22	B	36.30	GG
15.93	VG	22.13	VG	26.30	A	29.23	B	36.40	VG
15.94	VG	22.14	VG	26.40	A	29.24	B	36.50	VG
15.95	VG	22.15	VG	26.51	A	29.31	B	36.61	VG
15.96	VG	22.21	VG	26.52	A	29.32	B	36.62	VG
15.97	VG	22.22	VG	26.53	A	29.41	B	36.63	VG
15.98	VG	22.23	VG	26.61	A	29.42	B	37.10	A
16.00	VG	22.24	VG	26.62	A	29.43	B	37.20	A
17.11	A	22.25	VG	26.63	A	29.51	B		
17.12	A	22.31	VG	26.64	A	29.52	B		

Hauptgruppen :

A - Vorleistungsgüterproduzenten

GG - Gebrauchsgüterproduzenten

EN - Energie (ohne Energie- u. Wasserversorgung)

B - Investitionsgüterproduzenten

VG - Verbrauchsgüterproduzenten

Verteilung der WZ 2003-Positionen über die Kategorien der aggregierten Klassifikation (Hauptgruppen)

WZ 2003	Wirtschaftszweig	Hauptgruppe	WZ 2003	Wirtschaftszweig	Hauptgruppe
13	Erzbergbau	A	32.2	H. v. Geräten u. Einrichtungen der Telekommunikationstechnik	B
14	Gewinnung v. Steinen u. Erden, sonst. Bergbau	A	33.1	H. v. medizinischen Geräten u. orthopädischen Erzeugnissen	B
15.6	Mahl- u. Schäl- u. Mühlen, H. v. Stärke u. Stärkeerzeugnissen	A	33.2	H. v. Mess-, Kontroll-, Navigations- u. ä. Instrumenten u. Vorrichtungen	B
15.7	H. v. Futtermitteln	A	33.3	H. v. industriellen Prozesssteuerungseinrichtungen	B
17.1	Spinnstoffaufbereitung u. Spinnerei	A	34	H. v. Kraftwagen u. Kraftwagenteilen	B
17.2	Weberei	A	35.1	Schiff- u. Bootsbau	B
17.3	Textilveredlung	A	35.2	Bahnindustrie	B
17.6	H. v. gewirktem u. gestricktem Stoff	A	35.3	Luft- u. Raumfahrzeugbau	B
20	Holzgewerbe (ohne H. v. Möbeln)	A	29.7	H. v. Haushaltsgeräten, a. n. g.	GG
21	Papiergewerbe	A	32.3	H. v. Rundfunkgeräten sowie phono- u. videoteknischen Geräten	GG
24.1	H. v. chemischen Grundstoffen	A	33.4	H. v. optischen u. fotografischen Geräten	GG
24.2	H. v. Schädlingsbekämpfung-, Pflanzenschutz- u. Desinfektionsmitteln	A	33.5	H. v. Uhren	GG
24.3	H. v. Anstrichmitteln, Druckfarben u. Kitten	A	35.4	H. v. Krafträdern, Fahrrädern u. Behindertenfahrzeugen	GG
24.6	H. v. sonst. chemischen Erzeugnissen	A	35.5	Fahrzeugbau, a. n. g.	GG
24.7	H. v. Chemiefasern	A	36.1	H. v. Möbeln	GG
25	H. v. Gummi- u. Kunststoffwaren	A	36.2	H. v. Schmuck u. ä. Erzeugnissen	GG
26	Glasgewerbe, H. v. Keramik, Verarbeitung v. Steinen u. Erden	A	36.3	H. v. Musikinstrumenten	GG
27	Metallerzeugung u. -bearbeitung	A	15.1	Schlachten u. Fleischverarbeitung	VG
28.4	H. v. Schmiede-, Press-, Zieh-, Stanzteilen, gewalzten Ringen u. pulvermetallurg. Erzeugn.	A	15.2	Fischverarbeitung	VG
28.5	Oberflächenveredlung u. Wärmebehandlung; Mechanik, a. n. g.	A	15.3	Obst- u. Gemüseverarbeitung	VG
28.6	H. v. Schneidwaren, Werkzeugen, Schössern u. Beschlägen aus unedlen Metallen	A	15.4	H. v. pflanzlichen u. tierischen Ölen u. Fetten	VG
28.7	H. v. sonst. Metallwaren	A	15.5	Milchverarbeitung	VG
31.2	H. v. Elektrizitätsverteilungs- u. -schalteinrichtungen	A	15.8	Sonst. Ernährungsgewerbe (ohne Getränkeherstellung)	VG
31.3	H. v. isolierten Elektrokabeln, -leitungen, -drähten	A	15.9	H. v. Getränken	VG
31.4	H. v. Akkumulatoren u. Batterien	A	16	Tabakverarbeitung	VG
31.5	H. v. elektrischen Lampen u. Leuchten	A	17.4	H. v. konfektionierten Textilwaren (oh. Bekleidung)	VG
31.6	H. v. elektrischen Ausrüstungen, a. n. g.	A	17.5	Sonst. Textilgewerbe (oh. H. v. Maschenware)	VG
32.1	H. v. elektronischen Bauelementen	A	17.7	H. v. gewirkten u. gestrickten Fertigerzeugnissen	VG
37	Recycling	A	18	Bekleidungsgewerbe	VG
28.1	Stahl- u. Leichtmetallbau	B	19	Ledergewerbe	VG
28.2	H. v. Metallbehältern mit Fassungsvermögen v. mehr als 300 l; H. v. Heizkörpern u. -kesseln für Zentralheizungen	B	22	Verlags-, Druckgewerbe, Vervielfältigung v. bespielten Ton-, Bild- u. Datenträgern	VG
28.3	H. v. Dampfkesseln (oh. Zentralheizungskessel)	B	24.4	H. v. pharmazeutischen Erzeugnissen	VG
29.1	H. v. Maschinen für die Erzeugung u. Nutzung v. mechanischer Energie (ohne Motoren für Luft- u. Straßenfahrzeuge)	B	24.5	H. v. Seifen, Wasch-, Reinigungs- u. Körperpflegemitteln sowie von Duftstoffen	VG
29.2	H. v. sonst. nicht wirtschaftszweigspezifischen Maschinen	B	36.4	H. v. Sportgeräten	VG
29.3	H. v. land- u. forstwirtschaftlichen Maschinen	B	36.5	H. v. Spielwaren	VG
29.4	H. v. Werkzeugmaschinen	B	36.6	H. v. sonst. Erzeugnissen	VG
29.5	H. v. Maschinen für sonst. bestimmte Wirtschaftszweige	B	10	Kohlenbergbau, Torfgewinnung	EN
29.6	H. v. Waffen u. Munition	B	11	Gewinnung v. Erdöl u. Erdgas, Erbringung damit verbundener Dienstleistungen	EN
30	H. v. Büromaschinen, DV-Geräten, -Einrichtungen	B	12	Bergbau auf Uran- u. Thoriumerze	EN
31.1	H. v. Elektromotoren, Generatoren, Transformatoren	B	23	Kokerei, Mineralölverarbeitung, H. u. Verarbeitung v. Spalt- u. Brutstoffen	EN

Hauptgruppen :

A - Vorleistungsgüterproduzenten GG - Gebrauchsgüterproduzenten EN - Energie (ohne Energie- u. Wasserversorgung)
 B - Investitionsgüterproduzenten VG - Verbrauchsgüterproduzenten

Erläuterungen

In der vorliegenden Veröffentlichung werden die statistischen Ergebnisse aus den monatlichen Erhebungen für Betriebe (einschließlich Einbetriebsunternehmen) des Verarbeitenden Gewerbes sowie des Bergbaus und der Gewinnung von Steinen und Erden des Freistaates Sachsen zusammenfassend dokumentiert. Die Darstellung der Ergebnisse erfolgt gemäß der Klassifikation der Wirtschaftszweige, Ausgabe 2003 (WZ 2003).

Die in den monatlichen Veröffentlichungen vorgelegten Zahlen können sich infolge der am Ende jeden Kalenderjahres durchgeführten Jahreskorrektur noch verändern. Insofern tragen sie vorläufigen Charakter.

Durch die einmal jährlich durchzuführende Berichtskreisaktualisierung (insbesondere durch Absteiger und Aufsteiger) kommt es regelmäßig zu Beginn eines neuen Berichtsjahres zu Änderungen des Kreises der Berichtspflichtigen, die sich auch in den entsprechenden Merkmalsausprägungen widerspiegeln können. Die Ermittlung der Aufsteiger erfolgt durch eine Vorbefragung ausgewählter Einheiten des Verarbeitenden Gewerbes und der Gewinnung von Steinen und Erden (Umfrage zur Klärung des Kreises der zu Befragenden zum Monatsbericht für Betriebe im Verarbeitenden Gewerbe ...).

Rechtsgrundlagen für diese Erhebung sind:

- Gesetz über die Statistik im Produzierenden Gewerbe (ProdGewStatG) in der Fassung der Bekanntmachung vom 21. März 2002 (BGBl. I S. 1181), geändert durch Artikel 104 der Verordnung vom 25. November 2003 (BGBl. I S. 2304)
- Gesetz über die Statistik für Bundeszwecke (Bundesstatistikgesetz – BStatG) vom 22. Januar 1987 (BGBl. I S. 462, 565), zuletzt geändert durch Artikel 2 des Gesetzes vom 9. Juni 2005 (BGBl. I S. 1534).

Die Erhebung „Monatsbericht für Betriebe des Verarbeitenden Gewerbes sowie des Bergbaus und der Gewinnung von Steinen und Erden“ bezieht sich:

- auf alle Einbetriebsunternehmen des Verarbeitenden Gewerbes sowie des Bergbaus und der Gewinnung von Steinen und Erden mit im Allgemeinen mindestens 20 tätigen Personen,
- auf alle Betriebe des Verarbeitenden Gewerbes sowie des Bergbaus und der Gewinnung von Steinen und Erden von Mehrbetriebsunternehmen des Produzierenden Gewerbes mit im Allgemeinen mindestens 20 tätigen Personen sowie
- auf Betriebe des Verarbeitenden Gewerbes sowie des Bergbaus und der Gewinnung von Steinen und Erden mit mindestens 20 tätigen Personen von Mehrbetriebsunternehmen anderer Wirtschaftsbereiche außerhalb des Produzierenden Gewerbes.

Als Ausnahme zu den genannten Abschneidegrenzen werden in den folgenden Wirtschaftszweigen auch Betriebe von Unternehmen mit 10 und mehr tätigen Personen zur Berichterstattung herangezogen:

- 14.11 Gewinnung von Naturwerksteinen und Natursteinen a. n. g.
- 14.21 Gewinnung von Kies und Sand
- 15.20 Fischverarbeitung
- 15.31 Kartoffelverarbeitung
- 15.32 Herstellung von Frucht- und Gemüsesäften
- 15.33 Obst- und Gemüseverarbeitung a. n. g.
- 15.71 Herstellung von Futtermitteln für Nutztiere
- 15.72 Herstellung von Futtermitteln für sonstige Tiere
- 15.91 Herstellung von Spirituosen
- 15.92 Herstellung von Alkohol
- 15.97 Herstellung von Malz
- 15.98 Gewinnung natürlicher Mineralwässer, Herstellung von Erfrischungsgetränken
- 20.10 Säge-, Hobel- und Holzimprägnierwerke
- 26.63 Herstellung von Frischbeton (Transportbeton)

Für den Wirtschaftszweig 20.10 „Säge-, Hobel- und Holzimprägnierwerke“ gilt für Sägewerke als Abschneidegrenze ein Jahreseinschnitt von mindestens 5 000 m³ Rohholz.

Bei der Darstellung der Ergebnisse für die Merkmale „Tätige Personen“ und „Umsatz“ erfolgt in den Tabellen ein Nachweis sowohl nach hauptbeteiligten Wirtschaftszweigen (Betriebsergebnisse) als auch nach beteiligten Wirtschaftszweigen (Ergebnisse nach fachlichen Betriebsteilen – Punkt 4). In der ausführlichen Darstellung (Punkt 2) verzichten wir aus Platzgründen auf den Ausweis der dreistelligen Zusammenfassung nach WZ 2003. Beim Nachweis nach hauptbeteiligten Wirtschaftszweigen werden alle Angaben einer räumlich zusammenliegenden Betriebsstätte eines Betriebes (örtliche Einheit) unter dem Wirtschaftszweig nachgewiesen, bei dem – gemessen an den tätigen Personen – der Schwerpunkt des Betriebes liegt. Für die Gliederung nach beteiligten Wirtschaftszweigen (fachliche Einheit) werden die Angaben (tätige Personen, Umsatz) kombinierter Betriebe entsprechend ihrer Fertigung nach Wirtschaftszweigen aufgeteilt.

Die Ergebnisse der Unternehmen des Verarbeitenden Gewerbes sowie des Bergbaus und der Gewinnung von Steinen und Erden (Einbetriebsunternehmen und Mehrbetriebsunternehmen) werden einmal jährlich im Rahmen des Jahresberichtes veröffentlicht.

Seit Januar 2003 werden entsprechend der Gliederung der EU-Hauptgruppenverordnung fünf industrielle Hauptgruppen ausgewiesen. Die neue Hauptgruppe Energie setzt sich aus den Abteilungen 10, 11, 12, 23, 40 und 41 der WZ 2003 zusammen. In diesem Bericht wird die Hauptgruppe jedoch nur als „reduzierte Hauptgruppe“ abgebildet. In die Ergebnisaufbereitung werden nur diejenigen Zweige einbezogen, die zu den Abschnitten C (Abteilung 10, 11, 12) und D (Abteilung 23) der WZ 2003 gehören. Für Sachsen können aus datenschutzrechtlichen Gründen keine Ergebnisse für die

Hauptgruppe Energie ausgewiesen werden. Um den Informationsgehalt dieser Darstellung nicht mehr als erforderlich einzuschränken, wurden die Ergebnisse für die Hauptgruppen A (Vorleistungsgüterproduzenten) und EN (Energie) zusammengefasst. Änderungen in der Zuordnung von Berichtseinheiten zu den einzelnen Hauptgruppen ergeben sich darüber hinaus aber auch durch die jährlich durchzuführende Berichtskreisaktualisierung (Schwerpunktwechsler/Auf- und Absteiger).

Nach dem Gesetz zur Organisationsreform in der gesetzlichen Rentenversicherung (RVOrg) gilt ab 1. Januar 2005 ein einheitlicher Arbeitnehmerbegriff. Die Unterscheidung zwischen Arbeiterrentenversicherung und Angestelltenversicherung wurde aufgegeben. In den Standardveröffentlichungen des Statistischen Landesamtes des Freistaates Sachsen zum Verarbeitenden Gewerbe sowie Bergbau und Gewinnung von Steinen und Erden wurde deshalb ab dem Berichtsmont April 2005 die Unterscheidung der Beschäftigten in Arbeiter und Angestellte sowie der Bruttolohn- und Bruttogehaltsumme in Bruttolöhne und Bruttogehälter nicht mehr vorgenommen.

Ab dem Berichtsmont Januar 2006 werden das Merkmal „Arbeiter“ nicht mehr und die Merkmale „Bruttolohnsumme“ und „Bruttogehaltsumme“ nur insgesamt als „Bezahlte Entgelte“ (Bruttolohn- und -gehaltsumme) erfasst. Die Formulare des Monatsberichtes für Betriebe 2006 und ausführliche Erläuterungen dazu finden Sie auch im Internet unter www.statistik.sachsen.de unter der Rubrik Datenerhebung/Erhebungsbögen/Verarbeitendes Gewerbe sowie Bergbau und Gewinnung von Steinen und Erden.

Definitionen

Unternehmen

Rechtliche und zugleich kleinste bilanzierende Einheit ohne rechtlich selbständige Tochtergesellschaften, Arbeitsgemeinschaften, Betriebsführungsgesellschaften usw. Das Unternehmen im Produzierenden Gewerbe umfasst die Funktionen Beschaffung, Lagerung, Fertigung, Vertrieb, Verwaltung, Planung sowie Forschung und Entwicklung. Diese Funktionen können jedoch auch getrennt oder allein vorkommen. Besteht das Unternehmen nur aus einer einzigen örtlichen Niederlassung, gilt es als Einbetriebsunternehmen, verfügt es über mehrere – mindestens zwei – voneinander getrennt liegende, juristisch unselbständige örtliche Einheiten, ist es ein Mehrbetriebsunternehmen. Liegen die örtlichen Einheiten eines Mehrbetriebsunternehmens in mehreren Bundesländern, wird das Unternehmen auch als Mehrländerunternehmen bezeichnet.

Betrieb

Örtlich getrennte Einheiten von Unternehmen, einschließlich der Verwaltungs-, Reparatur-, Montage- und Hilfsbetriebe, die mit dem meldenden Betrieb örtlich verbunden sind oder in dessen Nähe liegen. Örtlich getrennte Hauptverwaltungen der Unternehmen werden im Verarbeitenden Gewerbe sowie im Bergbau und der Gewinnung von Steinen und Erden ebenfalls als eigenständige Betriebe erfasst. Die Merkmalswerte sind für den gesamten Betrieb zu melden und schließen auch die nichtproduzierenden Teile ein.

Fachlicher Betriebsteil

Teil des Betriebes, in dem nur eine bestimmte wirtschaftliche Tätigkeit ausgeübt wird (z. B. unterschiedliche Produktionsbereiche). Die Abgrenzung wird durch die WZ 2003-Systematik bestimmt. Im Fall homogener Betriebe bzw. Einbetriebsunternehmen (homogen = gesamte Einheit übt nur eine wirtschaftliche Tätigkeit nach Maßgabe der verwendeten Systematik aus) fallen die Einheiten fachlicher Betriebsteil und Betrieb/Unternehmen zusammen.

Tätige Personen (Beschäftigte)

Alle Personen, die am Ende des Berichtsmonts in einem arbeitsrechtlichen Verhältnis zum Betrieb stehen, tätige Inhaber, -innen und tätige Mitinhaber, -innen sowie unbezahlt mithelfende Familienangehörige, soweit sie mindestens ein Drittel der üblichen Arbeitszeit im Betrieb tätig sind, als Heimarbeiter, -innen auf der Entgeltliste geführt werden sowie an andere Unternehmen gegen Entgelt überlassene Mitarbeiter. Nicht dazu rechnen dagegen gemäß Arbeitnehmerüberlassungsgesetz (AÜG) von anderen Unternehmen gegen Entgelt zur Arbeitsleistung überlassene Personen (Leiharbeiter, -innen). In der Zahl der tätigen Personen sind gewerblich und kaufmännisch Auszubildende enthalten.

Geleistete Arbeitsstunden

Als Arbeitsstunden gelten nur die im Betrieb tatsächlich geleisteten (nicht die bezahlten) Stunden aller tätigen Personen einschließlich Über-, Nacht-, Sonntags- und Feiertagsstunden.

Gemäß der Neufassung des ProdGewStatG werden die geleisteten Arbeitsstunden aller tätigen Personen (Beschäftigten) erst ab dem Berichtsjahr 2003 erfasst (*bis Ende 2002: Arbeiterstunden*). Angaben zu den geleisteten Arbeitsstunden für Berichtszeiträume vor 2003 sind berechnete Vergleichswerte (faktorkorrigierte Angaben).

Bezahlte Entgelte (Bruttolohn- und Bruttogehaltsumme)

Summe der Bruttobezüge der tätigen Personen ohne Arbeitgeberanteile zur Sozialversicherung (Kranken-, Renten- und Arbeitslosenversicherung), jedoch einschließlich Lohn- und Gehaltszuschläge (auch Gratifikationen, Erfolgsprämien, Provisionen, Tantiemen usw.). Vergütungen für gewerblich und kaufmännisch Auszubildende sind enthalten. Nicht erfasst werden allgemeine soziale Aufwendungen sowie Vergütungen, die als Spesenersatz anzusehen sind.

Gesamtumsatz

Umsatz aus eigenen Erzeugnissen und industriellen/handwerklichen Dienstleistungen, baugewerblicher Umsatz sowie Umsatz aus Handelsware und sonstiger nichtindustrieller Tätigkeit (z. B. Erlöse aus Vermietung und Verpachtung, aus Lizenzverträgen, Provisionseinnahmen und aus Veräußerung von Patenten sowie Erlöse aus Transportleistungen für Dritte und aus dem Verkauf von eigenen landwirtschaftlichen Erzeugnissen). Als Umsatz gilt die Summe der Rechnungsbeträge ohne in Rechnung gestellte Umsatz-(Mehrwert-)steuer, jedoch einschließlich Verbrauchsteuern und der Kosten für Fracht, Verpackung und Porto, auch wenn diese gesondert in Rechnung gestellt werden.

Auslandsumsatz

Direkte Lieferungen und Leistungen an Empfänger, die im Ausland ansässig sind, sowie Lieferungen an Exporteure, die die bestellten Waren ohne weitere Be- und Verarbeitung in das Ausland ausführen.

Der Auslandsumsatz wird ferner untergliedert in Umsatz mit den zur Eurozone gehörenden Mitgliedstaaten der Europäischen Union (EU) und Umsatz mit dem nicht zur Eurozone gehörenden Ausland.

Umsatz mit dem nicht zur Eurozone gehörenden Ausland

Als *Umsatz mit dem nicht zur Eurozone gehörenden Ausland* gilt der Umsatz mit allen Staaten **außer** den Staaten der Eurozone: Belgien, Finnland, Frankreich, Griechenland, Irland, Italien, Luxemburg, den Niederlanden, Österreich, Portugal und Spanien.

Umsatz aus eigenen Erzeugnissen und industriellen/handwerklichen Dienstleistungen

Die aus eigener Produktion stammenden und in Lohnarbeit bei anderen Unternehmen hergestellten Lieferungen und Leistungen sowie die ausgeführten Reparaturen, Montagen, Lohnarbeiten und Lohnveredlungen (einschließlich Umsatz aus dem Verkauf von Energie, Nebenerzeugnissen und Abfällen), jedoch ohne Erlöse aus Bauinstallationen sowie ohne Erlöse für Instandhaltung bzw. Reparatur von Büromaschinen, Datenverarbeitungsgeräten und -einrichtungen, Kraftfahrzeugen und Gebrauchsgütern (gelten als Umsatz sonstiger Betriebsteile).

Abkürzungen

a.	=	aus	Polierst.	=	Poliersteine
a. n. g.	=	anderweitig nicht genannt	Recycl.	=	Recycling
Ausbauelem.	=	Ausbauelemente	Schleifwerkz.	=	Schleifwerkzeuge
Bearb.	=	Bearbeitung	Schneidw.	=	Schneidwerkzeuge
Druckgew.	=	Druckgewerbe	Seidenaufber.	=	Seidenaufbereitung
DV	=	Datenverarbeitung	Silberschmiedew.	=	Silberschmiedewaren
Einricht.	=	Einrichtungen	sonst.	=	sonstige
einschl.	=	einschließlich	spez.	=	spezifisch
elektr.	=	elektrisch	Spielw.	=	Spielwaren
f.	=	für	Sportg.	=	Sportgeräte
f. d.	=	für den	Std.	=	Stunden
Fassungsverm.	=	Fassungsvermögen	Straßenfzg.	=	Straßenfahrzeuge
Fertigb.	=	Fertigbauten	techn.	=	technisch
Fertigbaut.	=	Fertigbauteile	Textur.	=	Texturierung
Fertigt.	=	Fertigteile	u.	=	und
Fertigteilb.	=	Fertigteilbauten	u. Ä.	=	und Ähnlichen
Gew. v.	=	Gewinnung von	u. ä.	=	und ähnlichen
Heißluftger.	=	Heißluftgeräte	unedl.	=	unedlen
Holzfasерpl.	=	Holzfasерplatten	usw.	=	und so weiter
H. v.	=	Herstellung von	v.	=	von
Instr.	=	Instrumente	Verarb.	=	Verarbeitung
m.	=	mit	Veredl.	=	Veredlung
Masch.	=	Maschinen	Verlagsgew.	=	Verlagsgewerbe
mech.	=	mechanisch	Verpackungsm.	=	Verpackungsmittel
mehr a.	=	mehr als	Vervielf.	=	Vervielfältigung
Musikinstr.	=	Musikinstrumente	Werkz.	=	Werkzeug
NE	=	Nicht-Eisen	WZ 2003	=	Klassifikation der Wirtschaftszweige, Ausgabe 2003
Nr.	=	Nummer	z. B.	=	zum Beispiel
oh.	=	ohne	Zellst.	=	Zellstoff
Phantasieschm.	=	Phantasieschmuck	€	=	Euro
pharmaz.	=	pharmazeutisch			