

Statistisches Landesamt
des Freistaates
Sachsen



Statistische Berichte

Bergbau und Verarbeitendes Gewerbe im Freistaat Sachsen

November 2003

Zeichenerklärung

-	Nichts vorhanden (genau Null)	x	Tabellenfach gesperrt, weil Aussage nicht sinnvoll
0	Weniger als die Hälfte von 1 in der letzten besetzten Stelle, jedoch mehr als nichts	()	Aussagewert ist eingeschränkt
...	Angabe fällt später an	p	vorläufige Zahl
/	Zahlenwert nicht sicher genug	r	berichtigte Zahl
.	Zahlenwert unbekannt oder geheim zu halten	s	geschätzte Zahl

Herausgeber:

Statistisches Landesamt des Freistaates Sachsen

Macherstraße 63
01917 Kamenz

Postfach 11 05
01911 Kamenz

Telefon

Vermittlung 03578 33-0

Präsident/Sekretariat -1900

Auskunft -1913, -1914

Bibliothek -4352

Vertrieb -4316

Telefax -1999

Telefax -1921

Telefax -1598

Internet www.statistik.sachsen.de

E-Mail info@statistik.sachsen.de

Informationsbüro Dresden

Rampische Str. 4
01067 Dresden

Telefon 0351 483-3180

Telefax -3184

E-Mail iPunkt@statistik.sachsen.de

Kein Zugang für elektronisch signierte sowie verschlüsselte Dokumente

© Statistisches Landesamt des Freistaates Sachsen, Kamenz, Januar 2004

Für nichtgewerbliche Zwecke sind Vervielfältigung und unentgeltliche Verbreitung, auch auszugsweise, mit Quellenangabe gestattet. Die Verbreitung, auch auszugsweise, über elektronische Systeme/Datenträger bedarf der vorherigen Zustimmung. Alle übrigen Rechte bleiben vorbehalten.

Inhalt

Seite

Ergebnisdarstellung

2

Tabellen

1. Monatliche Entwicklung ab Januar 2002 Betriebe, Personen, Arbeitsstunden, Löhne, Gehälter und Umsatz	4
2. Ergebnisse der Betriebe nach Wirtschaftszweigen	6
2.1. Betriebe, Personen, Arbeitsstunden, Löhne, Gehälter und Umsatz	6
2.2. Betriebe, Personen, Arbeitsstunden, Löhne, Gehälter, Umsatz – Veränderung zum Vormonat	18
2.3. Betriebe, Personen, Arbeitsstunden, Löhne, Gehälter, Umsatz – Veränderung zum Vorjahresmonat	30
3. Ergebnisse der Betriebe nach Hauptgruppen und Kreisen	42
3.1. Betriebe, Personen, Arbeitsstunden, Löhne, Gehälter und Umsatz	42
3.2. Betriebe, Personen, Arbeitsstunden, Löhne, Gehälter, Umsatz – Veränderung zum Vormonat	52
4. Ergebnisse der fachlichen Betriebsteile nach Wirtschaftszweigen	62
4.1. Fachliche Betriebsteile, tätige Personen und Umsatz	62
4.2. Fachliche Betriebsteile, tätige Personen und Umsatz – Veränderung zum Vormonat	63
4.3. Fachliche Betriebsteile, tätige Personen und Umsatz – Veränderung zum Vorjahresmonat	64
5. Ergebnisse der Betriebe nach Hauptgruppen und Beschäftigtengrößenklassen Betriebe, tätige Personen und Gesamtumsatz	65
Zuordnung der Klassen (Viersteller) der WZ 2003 zu den Hauptgruppen	66
Verteilung der WZ 2003-Positionen über die Kategorien der aggregierten Klassifikation (Hauptgruppen)	67
Erläuterungen	68
Definitionen	69
Abkürzungen	70

Ergebnisdarstellung

Allgemeine Hinweise¹⁾:

Ab Januar 2003 erfolgt die Darstellung der Ergebnisse entsprechend der Klassifikation der Wirtschaftszweige, Ausgabe 2003 (WZ 2003). Entsprechend der Gliederung der EU-Hauptgruppenverordnung werden mit Beginn des Jahres fünf industrielle Hauptgruppen ausgewiesen. Darüber hinaus werden gemäß der Neufassung des Gesetzes über die Statistik im Produzierenden Gewerbe (ProdGewStatG) nunmehr die *Arbeitsstunden aller tätigen Personen* erfragt (bis Ende 2002 nur die Arbeiterstunden).

Im November 2003 konnte von den 2 792 Betrieben des Verarbeitenden Gewerbes sowie des Bergbaus und der Gewinnung von Steinen und Erden Sachsens ein Gesamtumsatz von reichlich 3,4 Milliarden € erwirtschaftet werden. Der Industrieumsatz erreichte damit einen neuen Spitzenwert unter den monatlich registrierten Ergebnissen. Die Rekordmarke aus dem Monat September des Jahres wurde um rund 95 Millionen € übertroffen. Gegenüber Oktober 2003 erzielten die sächsischen Industriebetriebe beim Gesamtumsatz ein Plus um 3,8 Prozent. Im November konnten damit Erzeugnisse und Leistungen im Wert von reichlich 124 Millionen € mehr umgesetzt werden als im Monat zuvor. Während beim Inlandgeschäft ein leichter Rückgang um 0,9 Prozent registriert werden musste, verzeichnete das Geschäft mit ausländischen Kunden eine Belebung. Gegenüber dem Vormonat konnte der Umfang der Exporte um fast 147 Millionen € ausgeweitet werden.

In den einzelnen Wirtschaftszweigen vollzog sich die Entwicklung jedoch recht differenziert. Durch einen kräftigen Umsatzschub gegenüber dem Vormonat hob sich die Entwicklung im Fahrzeugbau (30,8 Prozent) augenfällig hervor. Darüber hinaus konnten jedoch auch Branchen wie u. a. der Bereich Metallerzeugung und -bearbeitung, Herstellung von Metallerzeugnissen (6,2 Prozent), der Maschinenbau (5,9 Prozent) sowie der Bereich Herstellung von chemischen Erzeugnissen (2,0 Prozent) moderate Zugewinne einfahren. Deutlich geringer als im Monat zuvor fiel hingegen das Umsatzergebnis im Bereich Glasgewerbe, Keramik, Verarbeitung von Steinen und Erden (-13,4 Prozent) sowie im Bereich der Herstellung von Gummi- und Kunststoffwaren (-12,3 Prozent) aus. Auch Branchen wie u. a. der Bereich Herstellung von Büromaschinen; Elektrotechnik, Feinmechanik, Optik (-10,4 Prozent) oder das Holzgewerbe (-10,1 Prozent) blieben spürbar hinter den im Vormonat erzielten Resultaten zurück.

Gesamtumsatz im Verarbeitenden Gewerbe sowie im Bergbau und der Gewinnung von Steinen und Erden in Sachsen 2000 bis 2003

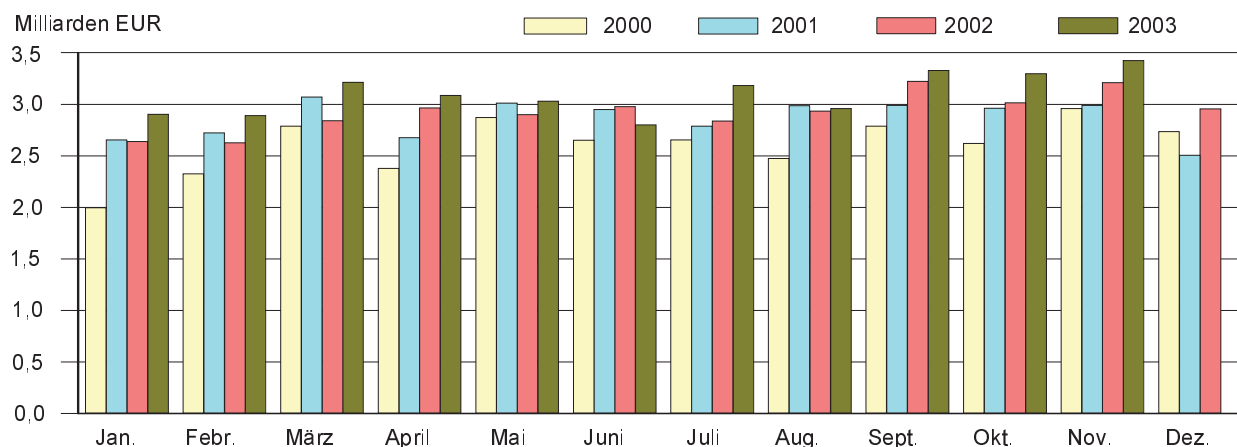

Auslandsumsatz im Verarbeitenden Gewerbe sowie im Bergbau und der Gewinnung von Steinen und Erden in Sachsen 2000 bis 2003

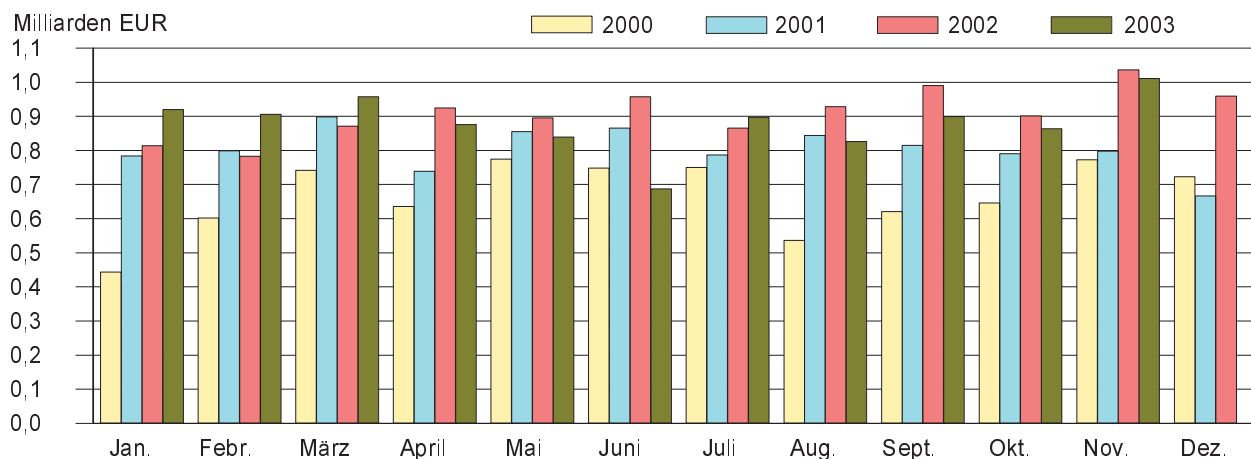

1) weitere Hinweise siehe Erläuterungen Seiten 68 und 69

Gegenüber dem Vorjahresmonat konnte beim Industrieumsatz ein Zuwachs um 6,6 Prozent verbucht werden. Das Monatsergebnis fiel um rund 213 Millionen € umfangreicher aus als im November 2002. Während beim Geschäft im Inland um 10,9 Prozent bzw. rund 238 Millionen € zugelegt wurde, nahm der Umfang der Exporte gegenüber dem vergleichbaren Vorjahresmonat leicht ab (-2,4 Prozent). In der Mehrzahl der Wirtschaftszweige vollzog sich jedoch eine positive Entwicklung gegenüber dem Vorjahresmonat. Mit zweistelligem Zuwachs konnten Branchen wie das Ernährungsgewerbe und die Tabakverarbeitung (22,5 Prozent), der Bereich Metallerzeugung und -bearbeitung, Herstellung von Metallerzeugnissen (19,1 Prozent) sowie der Bereich Bergbau und Gewinnung von Steinen und Erden (11,4 Prozent) beachtliche Resultatsverbesserungen gegenüber November 2002 vorweisen. In Branchen wie u. a. im Papier-, Verlags- und Druckgewerbe (-5,9 Prozent) oder im Bereich Herstellung von Möbeln, Schmuck, Musikinstrumenten, Sportgeräten, Spielwaren; Recycling (-4,6 Prozent) bewirkte ein schwächeres Inlandsgeschäft dagegen, dass insgesamt spürbar weniger Erzeugnisse und Leistungen umgesetzt wurden als vor Jahresfrist.

Die Ausfuhren der sächsischen Industriebetriebe erreichten im November 2003 eine Größenordnung von rund 1 011 Millionen € und damit das beste Monatsergebnis unter den monatlich registrierten Ergebnissen im Jahr 2003. Die bestehende Rekordmarke vom November 2002 wurde nur knapp verfehlt (um 25 Millionen €). Gegenüber dem Vormonat verzeichnete das Exportgeschäft ein beachtliches Plus um 17,0 Prozent. Der kräftige Schub beim Auslandsgeschäft im November bewirkte, dass die Exportquote im Vergleich zum Vormonat um drei Prozentpunkte nach oben schnellte. Sie lag im November 2003 bei 29,5 Prozent (November 2002: 30,4 Prozent).

Wie im Monat zuvor musste ein leichter Rückgang bei der Zahl der berichtspflichtigen Einheiten festgestellt werden. Der Berichtskreis umfasste im November 7 Betriebe weniger als zu Beginn des vierten Quartals und 35 Betriebe weniger als zu Jahresbeginn.

Die Zahl der Beschäftigten in den 2 792 Betrieben belief sich Ende November 2003 auf insgesamt 224 204 Personen. Die Beschäftigungssituation in den sächsischen Industriebetrieben wies im Vergleich zum Vormonat einen leichten Rückgang auf (-0,3 Prozent). Der Personalabbau konnte mehr oder weniger deutlich über fast alle Branchen hinweg festgestellt werden. Insgesamt waren Ende November dieses Jahres 1 570 Männer und Frauen weniger in sächsischen Industriebetrieben beschäftigt als vor Jahresfrist. Das bedeutet einen Beschäftigungsrückgang um 0,7 Prozent.

Der Vergleich kumulierter Werte der Monate Januar bis November 2002 und 2003 zeigt, dass in den zurückliegenden elf Monaten des Jahres 2003 Erzeugnisse und Leistungen im Wert von reichlich 1 942 Millionen € bzw. 6,0 Prozent mehr umgesetzt wurden als in den Monaten Januar bis November 2002. Während beim Inlandsgeschäft ein Plus von zehn Prozent bzw. fast 2 224 Millionen € notiert werden konnte, verbuchte das Auslandsgeschäft nach Ablauf von elf Monaten ein Minus von rund 282 Millionen € (2,8 Prozent).

Betrachtet man die Umsatzentwicklung der Monate Januar bis November 2002 und 2003 in Sachsens Industrie nach Regierungsbezirken muss festgestellt werden, dass allein im Regierungsbezirk Chemnitz nicht an die Ergebnisse aus den ersten elf Monaten des Vorjahres angeknüpft werden konnte (RB Chemnitz: -3,5 Prozent / RB Dresden: 18,0 Prozent / RB Leipzig: 3,6 Prozent).

Gesamtumsatz und Auslandsumsatz Januar bis November 2003 nach Wirtschaftszweigen und Regierungsbezirken

Wirtschaftszweig Regierungsbezirk	Gesamtumsatz		Veränderung zum Vorjahr	
	insgesamt	darunter Ausland	Gesamt- umsatz	Auslands- umsatz
	1 000 €		Prozent	
Ernährungsgewerbe u. Tabakverarbeitung	5 384 578	235 810	25,1	32,7
Textil- u. Bekleidungsgewerbe	1 117 225	282 787	-0,5	10,0
Holzgewerbe (ohne H. v. Möbeln)	699 866	.	7,3	.
Papier-, Verlags- u. Druckgewerbe	1 833 706	407 510	2,1	20,7
H. v. chemischen Erzeugnissen	1 722 633	840 152	4,3	12,1
H. v. Gummi- u. Kunststoffwaren	951 875	187 635	3,3	-5,5
Glasgewerbe, H. v. Keramik, Verarb. v. Steinen u. Erden	1 448 577	203 742	5,6	4,2
Metallerzeugung u. -bearbeitung, H. v. Metallerzeugnissen	4 141 234	712 686	6,8	10,2
Maschinenbau	3 904 096	1 555 445	-1,9	-1,2
H. v. Büromaschinen; Elektrotechnik, Feinmechanik, Optik	4 460 951	1 718 446	10,3	5,3
Fahrzeugbau	6 971 299	3 225 147	-0,6	-17,6
H. v. Möbeln, Schmuck, Musikinstr., Sport- geräten, Spielwaren; Recycling	829 587	129 241	-4,1	11,2
Sachsen	34 107 698	9 684 343	6,0	-2,8
Regierungsbezirk Chemnitz	13 910 040	4 815 921	-3,5	-10,3
Regierungsbezirk Dresden	14 805 188	3 711 168	18,0	3,0
Regierungsbezirk Leipzig	5 392 470	1 157 255	3,6	16,3

1. Monatliche Entwicklung ab Januar 2002
Betriebe, Personen, Arbeitsstunden, Löhne, Gehälter und Umsatz¹⁾

Monat Jahr	Betriebe	Tätige Personen		Geleistete	Arbeits-	Bruttolohnsumme		
		insgesamt	darunter Arbeiter	Arbeits-	stunden je	insgesamt	je Arbeiter	
				stunden ²⁾	tät. Person			
				1 000	Std.	1 000 €	€	
1991	Jahressumme	x	x	x	692 168	1 166	3 010 271	7 545
1991	Jahresmittel	2 413	593 609	399 005	57 681	97	250 856	629
1992	Jahressumme	x	x	x	458 369	1 510	2 393 873	11 742
1992	Jahresmittel	1 992	303 545	203 877	38 197	126	199 489	979
1993	Jahressumme	x	x	x	369 840	1 586	2 250 527	14 069
1993	Jahresmittel	2 027	233 254	159 969	30 820	132	187 544	1 172
1994	Jahressumme	x	x	x	352 271	1 666	2 387 979	16 259
1994	Jahresmittel	2 206	211 438	146 877	29 356	139	198 998	1 355
1995	Jahressumme	x	x	x	347 429	1 667	2 603 662	18 001
1995	Jahresmittel	2 315	208 432	144 641	28 952	139	216 971	1 500
1996	Jahressumme	x	x	x	341 672	1 658	2 660 567	18 589
1996	Jahresmittel	2 526	206 072	143 126	28 473	138	221 717	1 548
1997	Jahressumme	x	x	x	342 298	1 665	2 737 498	19 051
1997	Jahresmittel	2 638	205 626	143 697	28 525	139	228 126	1 588
1998	Jahressumme	x	x	x	353 138	1 672	2 906 915	19 478
1998	Jahresmittel	2 656	211 202	149 240	29 428	139	242 243	1 623
1999	Jahressumme	x	x	x	357 025	1 672	2 982 796	19 754
1999	Jahresmittel	2 708	213 562	150 994	29 752	139	248 567	1 646
2000	Jahressumme	x	x	x	362 755	1 657	3 144 724	20 239
2000	Jahresmittel	2 784	218 976	155 377	30 230	138	262 060	1 687
2001	Jahressumme	x	x	x	368 593	1 640	3 313 535	20 855
2001	Jahresmittel	2 813	224 690	158 886	30 716	137	276 128	1 738
2002	Januar	2 859	224 642	156 909	32 168	143	264 757	1 687
	Februar	2 855	224 855	156 992	30 295	135	250 778	1 597
	März	2 861	224 486	156 566	30 774	137	263 259	1 681
	April	2 868	224 622	156 789	32 041	143	268 357	1 712
	Mai	2 859	224 898	157 117	30 373	135	284 279	1 809
	Juni	2 859	225 283	157 471	30 043	133	281 586	1 788
	Juli	2 865	225 279	157 601	29 440	131	283 711	1 800
	August	2 859	226 491	158 617	31 030	137	268 628	1 694
	September	2 860	226 668	158 778	31 578	139	269 534	1 698
	Oktober	2 847	226 735	158 812	31 591	139	286 210	1 802
	November	2 837	225 774	157 961	31 032	137	337 590	2 137
	Dezember	2 837	224 503	156 944	26 342	117	286 663	1 827
2002	Jahressumme	x	x	x	366 706	1 627	3 345 352	21 234
2002	Jahresmittel	2 856	225 353	157 546	30 559	136	278 779	1 770
2003	Januar	2 827	223 687	156 031	32 213	144	271 011	1 737
	Februar	2 817	223 692	156 320	30 298	135	257 700	1 649
	März	2 809	223 827	156 673	32 027	143	265 744	1 696
	April	2 807	223 624	155 998	31 376	140	278 221	1 783
	Mai	2 801	223 498	156 146	30 534	137	282 806	1 811
	Juni	2 800	223 391	156 025	29 389	132	271 370	1 739
	Juli	2 804	223 999	156 645	31 664	141	281 141	1 795
	August	2 808	225 170	157 531	29 102	129	272 919	1 732
	September	2 810	225 553	157 656	32 441	144	276 696	1 755
	Oktober	2 799	224 813	157 145	32 228	143	288 995	1 839
	November	2 792	224 204	156 570	30 571	136	338 474	2 162
	Januar - November:							
2003	Jahressumme	x	x	x	341 843	1 525	3 085 077	19 699
2003	Jahresmittel	2 807	224 133	156 613	31 077	139	280 462	1 791

1) Angaben für 1991 bis 2002 sind endgültig. Angaben für 2003 sind vorläufig.

2) faktorkorrigierte Angaben

Bruttogehaltssumme		Gesamtumsatz			Umsatz aus eigenen Erzeugnissen			Monat Jahr
insgesamt	je Angest.	insgesamt	darunter Ausland	je tätiger Person	zusammen	darunter Ausland	je tätiger Person	
1 000 €	€	1 000 €		€	1 000 €		€	
1 967 611	10 111	14 413 520	1 846 483	24 281	13 962 533	1 834 195	23 521	1991 Jahressumme
163 968	843	1 201 126	153 873	2 024	1 163 544	152 850	1 960	1991 Jahresmittel
1 636 186	16 417	13 786 985	1 895 484	45 420	13 394 937	1 872 409	44 129	1992 Jahressumme
136 349	1 368	1 148 915	157 957	3 785	1 116 245	156 034	3 677	1992 Jahresmittel
1 513 437	20 652	14 657 068	2 081 343	62 837	14 185 439	2 014 357	60 816	1993 Jahressumme
126 120	1 721	1 221 422	173 445	5 237	1 182 120	167 863	5 068	1993 Jahresmittel
1 581 130	24 491	17 249 349	2 199 344	81 581	16 518 823	2 110 306	78 126	1994 Jahressumme
131 761	2 041	1 437 446	183 279	6 799	1 376 569	175 859	6 510	1994 Jahresmittel
1 753 018	27 480	20 531 464	2 645 361	98 504	19 375 595	2 470 263	92 959	1995 Jahressumme
146 089	2 292	1 710 952	220 447	8 210	1 614 631	205 855	7 748	1995 Jahresmittel
1 844 321	29 300	21 331 068	2 815 265	103 513	20 084 556	2 651 426	97 464	1996 Jahressumme
153 697	2 441	1 777 589	234 605	8 624	1 673 711	220 952	8 120	1996 Jahresmittel
1 857 341	29 993	23 478 312	4 161 091	114 180	22 153 571	3 910 557	107 737	1997 Jahressumme
154 787	2 494	1 956 522	346 756	9 636	1 846 129	325 879	9 092	1997 Jahresmittel
1 932 494	31 188	26 847 724	5 978 553	127 119	25 469 218	5 756 175	120 592	1998 Jahressumme
161 041	2 599	2 237 311	498 213	10 593	2 122 435	479 681	10 049	1998 Jahresmittel
1 981 511	31 670	28 287 260	6 903 315	132 455	26 914 943	6 727 188	126 029	1999 Jahressumme
165 126	2 639	2 357 272	575 276	11 038	2 242 912	560 599	10 502	1999 Jahresmittel
2 081 413	32 727	31 239 901	7 995 680	142 664	29 710 248	7 814 686	135 678	2000 Jahressumme
173 451	2 727	2 603 325	666 307	11 889	2 475 854	651 224	11 307	2000 Jahresmittel
2 238 109	34 012	34 303 902	9 641 307	152 672	32 724 960	9 436 981	145 645	2001 Jahressumme
186 509	2 834	2 858 659	803 442	12 723	2 727 080	786 415	12 137	2001 Jahresmittel
189 965	2 805	2 637 325	813 566	11 740	2 524 267	794 071	11 237	2002 Januar
184 796	2 723	2 628 006	782 783	11 688	2 511 601	764 204	11 170	2002 Februar
188 719	2 779	2 839 790	871 123	12 650	2 707 085	854 139	12 059	2002 März
190 035	2 802	2 964 702	924 955	13 199	2 823 385	904 063	12 569	2002 April
198 450	2 928	2 900 706	895 136	12 898	2 760 577	878 847	12 275	2002 Mai
200 812	2 961	2 977 344	957 181	13 216	2 837 598	936 724	12 596	2002 Juni
190 071	2 808	2 837 655	865 270	12 596	2 644 957	793 850	11 741	2002 Juli
185 919	2 739	2 933 034	928 317	12 950	2 798 311	906 915	12 355	2002 August
187 282	2 759	3 223 066	990 732	14 219	3 079 553	969 462	13 586	2002 September
191 109	2 814	3 014 713	901 031	13 296	2 869 797	883 106	12 657	2002 Oktober
242 782	3 580	3 209 291	1 035 753	14 215	3 068 309	1 019 650	13 590	2002 November
204 821	3 032	2 956 446	959 583	13 169	2 810 076	941 224	12 517	2002 Dezember
2 354 759	34 727	35 122 077	10 925 429	155 854	33 435 515	10 646 254	148 370	2002 Jahressumme
196 230	2 894	2 926 840	910 453	12 988	2 786 293	887 188	12 364	2002 Jahresmittel
195 942	2 896	2 901 380	919 964	12 971	2 734 783	890 212	12 226	2003 Januar
189 703	2 816	2 891 454	905 811	12 926	2 733 834	880 715	12 221	2003 Februar
190 296	2 834	3 212 030	957 279	14 351	3 028 810	927 027	13 532	2003 März
196 833	2 911	3 085 636	876 192	13 798	2 903 810	850 898	12 985	2003 April
200 951	2 984	3 031 378	839 746	13 563	2 842 053	812 510	12 716	2003 Mai
203 801	3 025	2 799 113	687 288	12 530	2 584 540	656 524	11 570	2003 Juni
193 130	2 867	3 180 748	897 287	14 200	2 993 376	863 136	13 363	2003 Juli
193 354	2 859	2 957 794	826 492	13 136	2 801 798	796 985	12 443	2003 August
192 323	2 833	3 327 562	899 273	14 753	3 147 579	865 255	13 955	2003 September
196 000	2 896	3 298 132	864 008	14 671	3 099 106	832 696	13 785	2003 Oktober
245 080	3 624	3 422 471	1 011 003	15 265	3 214 763	974 025	14 339	2003 November
								Januar - November:
2 197 413	32 545	34 107 698	9 684 343	152 176	32 084 452	9 349 983	143 149	2003 Jahressumme
199 765	2 959	3 100 700	880 395	13 834	2 916 768	849 998	13 014	2003 Jahresmittel

2. Ergebnisse der Betriebe nach Wirtschaftszweigen

2.1. Betriebe, Personen, Arbeitsstunden, Löhne, Gehälter und Umsatz

WZ 2003	Wirtschaftszweig Hauptgruppe	Betriebe	Tätige Personen		Geleistete	Arbeits-
			insgesamt	darunter Arbeiter	Arbeits-	stunden je
					stunden	tät. Person
					1 000	Std.
10.20	Braunkohlenbergbau u. -veredlung	2
10	Kohlenbergbau, Torfgewinnung	2
CA	Kohlenbergbau, Torfgewinnung, Gew. v. Erdöl, Erdgas usw.	2
14.11	Gew. v. Naturwerksteinen u. Natursteinen, a. n. g.	38	844	651	126	149
14.12	Gew. v. Kalk- u. Gipsstein sowie Anhydrit, Dolomit u. Kreide	2
14.21	Gew. v. Kies u. Sand	48	597	416	85	142
14.22	Gew. v. Ton u. Kaolin	3	282	241	40	142
14	Gew. v. Steinen u. Erden, sonst. Bergbau	91
CB	Erzbergbau, Gew. v. Steinen u. Erden, sonst. Bergbau	91
C	Bergbau u. Gewinnung v. Steinen u. Erden	93	3 503	2 581	444	127
15.11	Schlachten (oh. Schlachten v. Geflügel)	9
15.12	Schlachten v. Geflügel	3
15.13	Fleischverarbeitung	62	4 267	2 975	543	127
15.20	Fischverarbeitung	6	101	80	14	139
15.31	Kartoffelverarbeitung	4
15.32	H. v. Frucht- u. Gemüsesäften	9
15.33	Obst- u. Gemüseverarbeitung, a. n. g.	16	1 022	788	139	136
15.41	H. v. rohen Ölen u. Fetten	1
15.43	H. v. Margarine u. ä. Nahrungsfetten	1
15.51	Milchverarbeitung	11
15.52	H. v. Speiseeis	2
15.61	Mahl- u. Schäl- mühlen	5	239	161	34	142
15.71	H. v. Futtermitteln für Nutztiere	12
15.72	H. v. Futtermitteln für sonst. Tiere	2
15.81	H. v. Backwaren (oh. Dauerbackwaren)	99	6 941	4 393	923	133
15.82	H. v. Dauerbackwaren	8	587	512	75	128
15.83	H. v. Zucker	1
15.84	H. v. Süßwaren (oh. Dauerbackwaren)	8	1 113	952	163	146
15.85	H. v. Teigwaren	1
15.86	Verarb. v. Kaffee u. Tee, H. v. Kaffee-Ersatz	1
15.87	H. v. Würzmitteln u. Soßen	2
15.89	H. v. sonst. Nahrungsmitteln (oh. Getränke)	5	454	353	61	134
15.91	H. v. Spirituosen	6	201	137	26	129
15.93	H. v. Traubenwein	3
15.96	H. v. Bier	17	1 772	1 070	229	129
15.97	H. v. Malz	1
15.98	Gew. natürl. Mineralwässer, H. v. Erfrischungsgetränken	5	545	392	77	141
15	Ernährungsgewerbe	300
16.00	Tabakverarbeitung	1
16	Tabakverarbeitung	1
DA	Ernährungsgewerbe u. Tabakverarbeitung	301	22 240	15 444	2 987	134
17.11	Baumwollaufbereitung u. -spinnerei	5	501	418	73	146
17.13	Wollaufbereitung u. Kammgarnspinnerei	2

Monat November 2003

Bruttolohnsumme		Bruttogehaltsumme		Gesamtumsatz			Umsatz aus eigenen Erzeugnissen			WZ 2003
insgesamt	je Arbeiter	insgesamt	je Angest.	insgesamt	darunter Ausland	je tätiger Person	zusammen	darunter Ausland	je tätiger Person	
1 000 €	€	1 000 €	€	1 000 €		€	1 000 €		€	
.	10.20
.	10
.	CA
1 572	2 415	761	3 943	15 029	.	17 807	13 579	.	16 089	14.11
.	14.12
934	2 245	666	3 680	10 756	-	18 017	9 359	-	15 677	14.21
841	3 490	220	5 366	3 225	1 260	11 436	3 225	1 260	11 436	14.22
.	14
.	CB
6 440	2 495	3 545	3 845	56 972	1 341	16 264	52 444	1 341	14 971	C
.	15.11
.	15.12
3 068	1 031	1 772	1 372	25 248	.	5 917	20 266	.	4 749	15.13
95	1 188	46	2 190	1 094	-	10 832	1 070	-	10 594	15.20
.	15.31
.	15.32
1 382	1 754	699	2 987	22 474	.	21 990	19 587	.	19 165	15.33
.	15.41
.	15.43
.	15.51
.	15.52
365	2 267	278	3 564	5 788	-	24 218	5 670	-	23 724	15.61
.	15.71
.	15.72
4 931	1 122	2 882	1 131	28 392	.	4 090	26 199	.	3 775	15.81
900	1 758	231	3 080	5 935	64	10 111	5 801	64	9 882	15.82
.	15.83
2 199	2 310	565	3 509	11 618	.	10 438	11 492	.	10 325	15.84
.	15.85
.	15.86
.	15.87
940	2 663	356	3 525	15.89
299	2 182	156	2 438	15.91
.	15.93
4 183	3 909	3 388	4 826	39 614	.	22 356	38 076	.	21 488	15.96
.	15.97
1 092	2 786	599	3 915	8 329	-	15 283	8 168	-	14 987	15.98
.	15
.	16.00
.	16
27 841	1 803	16 015	2 357	474 781	20 131	21 348	414 994	12 541	18 660	DA
574	1 373	257	3 096	3 986	1 477	7 956	3 924	1 477	7 832	17.11
.	17.13

2. Ergebnisse der Betriebe nach Wirtschaftszweigen

Noch: 2.1. Betriebe, Personen, Arbeitsstunden, Löhne, Gehälter und Umsatz

WZ 2003	Wirtschaftszweig Hauptgruppe	Betriebe	Tätige Personen		Geleistete	Arbeits-	
			insgesamt	darunter Arbeiter	Arbeits-	stunden je	
					stunden	tät. Person	
						1 000	Std.
17.14	Flachsaufbereitung u. -spinnerei	1
17.16	H. v. Nähgarn	1
17.21	Baumwollweberei	15	1 413	1 039	195	138	
17.23	Kammgarnweberei	3	
17.24	Seiden- u. Filamentgarnweberei	4	230	152	32	139	
17.25	Sonst. Weberei	2	
17.30	Textilveredlung	17	1 542	1 130	206	134	
17.40	H. v. konfektionierten Textilwaren (oh. Bekleidung)	33	1 505	1 186	205	136	
17.51	H. v. Teppichen	4	
17.52	H. v. Seilerwaren	1	
17.53	H. v. Vliesstoff u. Erzeugnissen daraus (oh. Bekleidung)	6	541	463	74	137	
17.54	Textilgewerbe, a. n. g.	36	2 077	1 603	268	129	
17.60	H. v. gewirktem u. gestricktem Stoff	7	1 047	743	136	130	
17.71	H. v. Strumpfwaren	13	1 199	1 015	161	134	
17.72	H. v. Pullovern, Strickjacken u. ä. Waren	6	198	160	26	131	
17	Textilgewerbe	156	11 856	9 182	1 562	132	
18.21	H. v. Arbeits- u. Berufsbekleidung	7	377	207	49	130	
18.22	H. v. Oberbekleidung (oh. Arbeits- u. Berufsbekleidung)	9	562	429	68	121	
18.23	H. v. Wäsche	20	1 010	737	131	130	
18.24	H. v. sonst. Bekleidung u. Bekleidungszubehör	4	174	136	25	144	
18	Bekleidungsgewerbe	40	2 123	1 509	273	129	
DB	Textil- u. Bekleidungsgewerbe	196	13 979	10 691	1 834	131	
19.10	H. v. Leder u. Lederfaserstoff	2	
19.20	Lederverarbeitung (oh. H. v. Lederbekleidung u. Schuhen)	4	96	81	14	146	
19.30	H. v. Schuhen	8	729	680	98	134	
19	Ledergewerbe	14	
DC	Ledergewerbe	14	
20.10	Säge-, Hobel- u. Holzimprägnierwerke	17	600	489	80	133	
20.20	H. v. Furnier-, Sperrholz-, Holzfaser- u. Holzspanplatten	3	
20.30	H. v. Konstruktions-, Fertigtbau-, Ausbauelem., Fertigt. a. Holz	32	1 312	1 024	192	146	
20.40	H. v. Verpackungsm., Lagerbehältern, Ladungsträgern a. Holz	7	
20.51	H. v. Holzwaren, a. n. g. (oh. H. v. Möbeln)	15	994	875	128	129	
20	Holzgewerbe (oh. H. v. Möbeln)	74	3 780	3 028	536	142	
DD	Holzgewerbe (oh. H. v. Möbeln)	74	3 780	3 028	536	142	
21.12	H. v. Papier, Karton u. Pappe	21	2 441	1 739	328	134	
21.21	H. v. Wellpapier, -pappe u. Verpackungsmitteln a. Papier usw.	25	1 528	1 202	218	143	
21.22	H. v. Haushalts-, Hygiene-, Toilettenartikeln a. Zellstoff usw.	7	754	628	102	135	
21.23	H. v. Schreibwaren u. Bürobedarf a. Papier, Karton u. Pappe	8	413	317	52	126	
21.24	H. v. Tapeten	2	
21.25	H. v. sonst. Waren a. Papier, Karton u. Pappe	6	
21	Papiergewerbe	69	5 669	4 287	771	136	
22.11	Verlegen v. Büchern	7	391	18	58	148	
22.12	Verlegen v. Zeitungen	16	3 353	909	456	136	

Monat November 2003

Bruttolohnsumme		Bruttogehaltsumme		Gesamtumsatz			Umsatz aus eigenen Erzeugnissen			WZ 2003
insgesamt	je Arbeiter	insgesamt	je Angest.	insgesamt	darunter Ausland	je tätiger Person	zusammen	darunter Ausland	je tätiger Person	
1 000 €	€	1 000 €	€	1 000 €		€	1 000 €		€	
.	17.14
.	17.16
1 569	1 510	1 064	2 845	13 179	5 735	9 327	12 465	5 150	8 822	17.21
.	17.23
272	1 789	222	2 846	1 198	.	5 209	1 198	.	5 209	17.24
.	17.25
1 577	1 396	1 003	2 434	9 931	827	6 440	9 161	722	5 941	17.30
1 366	1 152	672	2 107	9 571	855	6 359	8 505	851	5 651	17.40
.	17.51
.	17.52
682	1 473	227	2 910	3 487	.	6 445	3 487	.	6 445	17.53
1 989	1 241	1 128	2 380	12 410	3 131	5 975	11 900	3 076	5 729	17.54
1 147	1 544	1 008	3 316	13 457	8 189	12 853	13 457	8 189	12 853	17.60
1 548	1 525	425	2 310	7 342	.	6 123	7 016	.	5 852	17.71
145	906	60	1 579	369	.	1 864	369	.	1 864	17.72
13 274	1 446	7 093	2 653	87 801	24 808	7 406	84 291	24 054	7 110	17
.	18.21
210	1 014	426	2 506	4 114	.	10 912	4 075	.	10 809	18.21
499	1 163	261	1 962	18.22
819	1 111	566	2 073	5 969	601	5 910	5 402	600	5 349	18.23
146	1 074	88	2 316	18.24
1 675	1 110	1 341	2 184	15 954	1 450	7 515	14 973	1 396	7 053	18
.	DB
14 949	1 398	8 434	2 565	103 755	26 258	7 422	99 264	25 449	7 101	DB
.	19.10
72	889	27	1 800	383	.	3 990	338	.	3 521	19.20
1 169	1 719	130	2 653	5 216	128	7 155	5 216	128	7 155	19.30
.	19
.	DC
682	1 395	319	2 874	7 658	493	12 763	6 626	493	11 043	20.10
.	20.20
1 994	1 947	858	2 979	12 857	223	9 800	12 585	223	9 592	20.30
.	20.40
1 065	1 217	246	2 067	5 213	167	5 244	4 546	154	4 573	20.51
5 324	1 758	2 131	2 834	70 161	.	18 561	61 539	.	16 280	20
5 324	1 758	2 131	2 834	70 161	.	18 561	61 539	.	16 280	DD
4 522	2 600	3 320	4 729	44 279	.	18 140	44 052	.	18 047	21.12
2 590	2 155	1 185	3 635	18 959	1 911	12 408	18 397	1 882	12 040	21.21
1 396	2 223	684	5 429	11 543	3 548	15 309	10 811	3 546	14 338	21.22
612	1 931	295	3 073	4 407	721	10 671	4 344	721	10 518	21.23
.	21.24
.	21.25
9 756	2 276	5 834	4 221	83 967	.	14 812	82 289	.	14 516	21
23	1 278	1 219	3 268	22.11
3 190	3 509	8 605	3 521	50 111	-	14 945	49 479	-	14 757	22.12

2. Ergebnisse der Betriebe nach Wirtschaftszweigen

Noch: 2.1. Betriebe, Personen, Arbeitsstunden, Löhne, Gehälter und Umsatz

WZ 2003	Wirtschaftszweig Hauptgruppe	Betriebe	Tätige Personen		Geleistete Arbeits- stunden 1 000	Arbeits- stunden je tät. Person Std.
			insgesamt	darunter Arbeiter		
			22.13	Verlegen v. Zeitschriften	1	.
22.21	Drucken v. Zeitungen	1
22.22	Drucken anderer Druckerzeugnisse	47	2 761	1 973	363	131
22.23	Druckweiterverarbeitung	4	283	236	38	134
22.24	Druck- u. Mediovorstufe	4	110	27	14	127
22.25	Erbringung v. sonst. druckbezogenen Dienstleistungen	3
22.31	Vervielfältigung v. bespielten Tonträgern	1
22	Verlagsgew., Druckgew., Vervielf. bespielter Tonträger usw.	84	7 481	3 507	1 012	135
DE	Papier-, Verlags- u. Druckgewerbe	153	13 150	7 794	1 783	136
23.20	Mineralölverarbeitung	1
23	Kokerei, Mineralölverarb., H. u. Verarb. v. Spalt-, Brutstoffen	1
DF	Kokerei, Mineralölverarb., H. u. Verarb. v. Spalt-, Brutstoffen	1
24.11	H. v. Industriegasen	2
24.12	H. v. Farbstoffen u. Pigmenten	1
24.13	H. v. sonst. anorganischen Grundstoffen u. Chemikalien	4
24.14	H. v. sonst. organischen Grundstoffen u. Chemikalien	3
24.15	H. v. Düngemitteln u. Stickstoffverbindungen	3
24.16	H. v. Kunststoffen in Primärformen	9	1 405	870	191	136
24.20	H. v. Schädlingsbekämpfungs-, Pflanzenschutzmitteln usw.	2
24.30	H. v. Anstrichmitteln, Druckfarben u. Kitten	11	650	405	89	137
24.41	H. v. pharmazeutischen Grundstoffen	4
24.42	H. v. pharmaz. Spezialitäten u. sonst. pharmaz. Erzeugnissen	12
24.51	H. v. Seifen, Wasch-, Reinigungs- u. Poliermitteln	6	336	194	44	131
24.52	H. v. Duftstoffen u. Körperpflegemitteln	5	843	559	133	158
24.61	H. v. pyrotechnischen Erzeugnissen	3
24.62	H. v. Klebstoffen u. Gelatine	3	110	64	15	136
24.63	H. v. etherischen Ölen	1
24.66	H. v. sonst. chemischen Erzeugnissen, a. n. g.	9	1 236	891	189	153
24.70	H. v. Chemiefasern	4
24	H. v. chemischen Erzeugnissen	82	9 377	5 466	1 318	141
DG	H. v. chemischen Erzeugnissen	82	9 377	5 466	1 318	141
25.11	H. v. Bereifungen	2
25.12	Runderneuerung v. Bereifungen	2
25.13	H. v. sonst. Gummiwaren	12	457	349	54	118
25.21	H. v. Platten, Folien, Schläuchen u. Profilen a. Kunststoffen	20	1 292	958	172	133
25.22	H. v. Verpackungsmitteln a. Kunststoffen	12	441	342	58	132
25.23	H. v. Baubedarfsartikeln a. Kunststoffen	43	2 250	1 533	323	144
25.24	H. v. sonst. Kunststoffwaren	54	4 059	3 320	554	136
25	H. v. Gummi- u. Kunststoffwaren	145	9 094	7 017	1 245	137
DH	H. v. Gummi- u. Kunststoffwaren	145	9 094	7 017	1 245	137
26.11	H. v. Flachglas	1
26.12	Veredlung u. Bearbeitung v. Flachglas	21	1 700	1 234	252	148
26.13	H. v. Hohlglas	7	588	459	82	139

Monat November 2003

Bruttolohnsumme		Bruttogehaltsumme		Gesamtumsatz			Umsatz aus eigenen Erzeugnissen			WZ 2003
insgesamt	je Arbeiter	insgesamt	je Angest.	insgesamt	darunter Ausland	je tätiger Person	zusammen	darunter Ausland	je tätiger Person	
1 000 €	€	1 000 €	€	1 000 €		€	1 000 €		€	
.	22.13
.	22.21
4 294	2 176	2 440	3 096	26 754	.	9 690	26 724	.	9 679	22.22
371	1 572	126	2 681	1 471	.	5 198	1 460	.	5 159	22.23
42	1 556	165	1 988	568	-	5 164	411	-	3 736	22.24
.	22.25
.	22.31
8 293	2 365	13 139	3 306	95 822	.	12 809	94 358	.	12 613	22
18 048	2 316	18 973	3 542	179 789	38 849	13 672	176 647	38 706	13 433	DE
.	23.20
.	23
.	DF
.	24.11
.	24.12
.	24.13
.	24.14
.	24.15
2 590	2 977	2 278	4 258	23 689	14 049	16 860	21 988	13 953	15 650	24.16
.	24.20
1 101	2 719	1 051	4 290	10 535	2 594	16 208	10 368	2 533	15 951	24.30
.	24.41
.	24.42
401	2 067	495	3 486	5 422	.	16 137	5 422	.	16 137	24.51
1 211	2 166	986	3 472	15 811	.	18 756	15 811	.	18 756	24.52
.	24.61
169	2 641	131	2 848	24.62
.	24.63
2 688	3 017	1 422	4 122	17 288	9 624	13 987	17 108	9 553	13 841	24.66
.	24.70
14 658	2 682	17 733	4 534	156 114	74 822	16 649	141 780	70 527	15 120	24
14 658	2 682	17 733	4 534	156 114	74 822	16 649	141 780	70 527	15 120	DG
.	25.11
.	25.12
500	1 433	317	2 935	2 708	262	5 926	2 310	222	5 055	25.13
1 731	1 807	1 162	3 479	17 459	5 782	13 513	16 874	5 682	13 060	25.21
488	1 427	244	2 465	4 202	.	9 528	4 063	.	9 213	25.22
3 179	2 074	2 100	2 929	23 268	923	10 341	22 919	916	10 186	25.23
5 669	1 708	2 477	3 352	29 558	6 030	7 282	29 176	5 984	7 188	25.24
12 643	1 802	6 583	3 169	87 733	15 975	9 647	85 009	15 773	9 348	25
12 643	1 802	6 583	3 169	87 733	15 975	9 647	85 009	15 773	9 348	DH
.	26.11
2 082	1 687	1 352	2 901	19 536	2 976	11 492	18 480	2 963	10 871	26.12
804	1 752	441	3 419	4 092	1 787	6 959	4 091	1 787	6 957	26.13

2. Ergebnisse der Betriebe nach Wirtschaftszweigen

Noch: 2.1. Betriebe, Personen, Arbeitsstunden, Löhne, Gehälter und Umsatz

WZ 2003	Wirtschaftszweig Hauptgruppe	Betriebe	Tätige Personen		Geleistete Arbeits- stunden	Arbeits- stunden je tät. Person
			insgesamt	darunter Arbeiter		
26.14	H. v. Glasfasern u. Waren daraus	5	870	617	115	132
26.15	H., Veredl., Bearb. v. sonst. Glas einschl. techn. Glaswaren	4
26.21	H. v. keramischen Haushaltswaren u. Ziergegenständen	7
26.22	H. v. Sanitärkeramik	1
26.23	H. v. keramischen Isolatoren u. Isolierteilen	1
26.25	H. v. keramischen Erzeugnissen, a. n. g.	1
26.26	H. v. feuerfesten keramischen Werkstoffen u. Waren	4	416	303	56	135
26.30	H. v. keramischen Wand- u. Bodenfliesen u. -platten	2
26.40	H. v. Ziegeln u. sonst. Baukeramik	11	980	775	135	138
26.61	H. v. Erzeugn. a. Beton, Zement u. Kalksandstein f. d. Bau	53	2 270	1 642	327	144
26.62	H. v. Gipszeugnissen f. d. Bau	1
26.63	H. v. Frischbeton (Transportbeton)	58	594	420	92	155
26.64	H. v. Mörtel u. anderem Beton (Trockenbeton)	13	470	180	62	132
26.65	H. v. Faserzementwaren	1
26.66	H. v. Erzeugnissen a. Beton, Zement u. Gips, a. n. g.	4
26.70	Be- u. Verarbeitung v. Natur- u. Naturwerksteinen, a. n. g.	8
26.81	H. v. Mühl-, Mahl-, Schleif-, Wetz-, Poliersteinen, Schleifstoffen	3
26.82	H. v. sonst. Erzeugn. a. nicht metallischen Mineralien, a. n. g.	7
26	Glasgewerbe, H. v. Keramik, Verarb. v. Steinen u. Erden	213	11 740	8 534	1 610	137
DI	Glasgewerbe, H. v. Keramik, Verarb. v. Steinen u. Erden	213	11 740	8 534	1 610	137
27.10	Erzeugung v. Roheisen, Stahl u. Ferrolegierungen	4	1 726	1 398	222	129
27.21	H. v. Rohren, Rohrform-, Rohrverschlussstücken a. Gusseisen	2
27.22	H. v. Stahlrohren, Rohrformstücken usw. a. Stahl	7
27.31	H. v. Blankstahl	2
27.32	H. v. Kaltband mit einer Breite v. weniger als 600 mm	1
27.33	H. v. Kaltprofilen	2
27.41	Erzeugung u. erste Bearbeitung v. Edelmetallen	2
27.42	Erzeugung u. erste Bearbeitung v. Aluminium	2
27.43	Erzeugung u. erste Bearbeitung v. Blei, Zink u. Zinn	4	267	219	34	127
27.44	Erzeugung u. erste Bearbeitung v. Kupfer	1
27.45	Erzeugung u. erste Bearbeitung v. sonst. NE-Metallen	2
27.51	Eisengießereien	16	2 745	2 308	366	133
27.52	Stahlgießereien	4
27.53	Leichtmetallgießereien	13	1 135	899	145	128
27.54	Buntmetallgießereien	1
27	Metallerzeugung u. -bearbeitung	63	8 691	7 016	1 134	130
28.11	H. v. Metallkonstruktionen	127	7 250	5 163	990	137
28.12	H. v. Ausbauelementen a. Metall	17	889	640	129	145
28.21	H. v. Metallbehältern m. Fassungsvermögen v. mehr a. 300 l	12
28.22	H. v. Heizkörpern u. -kesseln f. Zentralheizungen	4
28.30	H. v. Dampfkesseln (oh. Zentralheizungskessel)	20	1 146	835	165	144
28.40	H. v. Schmiede-, Press-, Zieh- u. Stanzteilen usw.	33	2 565	2 093	351	137
28.51	Oberflächenveredlung u. Wärmebehandlung	49	2 343	1 949	329	140
28.52	Mechanik, a. n. g.	78	3 423	2 704	463	135
28.62	H. v. Werkzeugen	30	2 681	1 944	361	135
28.63	H. v. Schlössern u. Beschlägen a. unedl. Metallen	8	1 260	1 016	171	136
28.71	H. v. Metallbehältern m. Fassungsverm. v. 300 l oder weniger	1
28.72	H. v. Verpackungen u. Verschlüssen a. Eisen, Stahl, NE-Metall	4

Monat November 2003

Bruttolohnsumme		Bruttogehaltssumme		Gesamtumsatz			Umsatz aus eigenen Erzeugnissen			WZ 2003
insgesamt	je Arbeiter	insgesamt	je Angest.	insgesamt	darunter Ausland	je tätiger Person	zusammen	darunter Ausland	je tätiger Person	
1 000 €	€	1 000 €	€	1 000 €		€	1 000 €		€	
1 582	2 564	1 127	4 455	10 068	.	11 572	8 292	.	9 531	26.14
.	26.15
.	26.21
.	26.22
.	26.23
.	26.25
705	2 327	386	3 416	4 644	.	11 163	2 596	.	6 240	26.26
.	26.30
2 211	2 853	925	4 512	12 946	1 185	13 210	11 822	1 169	12 063	26.40
3 049	1 857	1 859	2 960	22 437	.	9 884	19 695	.	8 676	26.61
.	26.62
900	2 143	601	3 454	11 333	-	19 079	10 352	-	17 428	26.63
473	2 628	1 262	4 352	7 293	.	15 517	6 897	.	14 674	26.64
.	26.65
.	26.66
.	26.70
.	26.81
.	26.82
18 004	2 110	11 050	3 447	131 932	19 526	11 238	115 937	16 280	9 875	26
18 004	2 110	11 050	3 447	131 932	19 526	11 238	115 937	16 280	9 875	DI
3 833	2 742	1 462	4 457	41 845	13 673	24 244	41 845	13 673	24 244	27.10
.	27.21
.	27.22
.	27.31
.	27.32
.	27.33
.	27.41
.	27.42
535	2 443	195	4 063	5 327	.	19 951	4 040	.	15 131	27.43
.	27.44
.	27.45
5 818	2 521	1 794	4 105	29 306	9 099	10 676	28 752	9 086	10 474	27.51
.	27.52
1 780	1 980	851	3 606	11 125	1 198	9 802	10 522	1 159	9 270	27.53
.	27.54
16 688	2 379	6 486	3 872	138 745	39 162	15 964	135 652	39 100	15 608	27
8 812	1 707	5 921	2 837	96 954	.	13 373	92 658	.	12 780	28.11
1 203	1 880	630	2 530	10 988	.	12 360	10 871	.	12 228	28.12
.	28.21
.	28.22
2 021	2 420	1 257	4 042	15 248	.	13 305	15 171	.	13 238	28.30
3 355	1 603	1 383	2 930	25 493	4 089	9 939	25 331	4 089	9 876	28.40
3 579	1 836	1 352	3 431	14 667	387	6 260	14 514	387	6 195	28.51
4 257	1 574	1 885	2 622	20 655	2 502	6 034	17 606	1 228	5 143	28.52
4 319	2 222	2 442	3 313	29 538	.	11 018	29 482	.	10 997	28.62
2 093	2 060	698	2 861	10 799	.	8 571	10 680	.	8 476	28.63
.	28.71
.	28.72

2. Ergebnisse der Betriebe nach Wirtschaftszweigen

Noch: 2.1. Betriebe, Personen, Arbeitsstunden, Löhne, Gehälter und Umsatz

WZ 2003	Wirtschaftszweig Hauptgruppe	Betriebe	Tätige Personen		Geleistete Arbeits- stunden 1 000	Arbeits- stunden je tät. Person Std.
			insgesamt	darunter Arbeiter		
28.73	H. v. Drahtwaren	9	502	419	71	141
28.74	H. v. Schrauben, Nieten, Ketten u. Federn	14	1 648	1 267	214	130
28.75	H. v. sonst. Metallwaren, a. n. g.	33	1 584	1 243	227	143
28	H. v. Metallerzeugnissen	439	27 098	20 742	3 721	137
DJ	Metallerzeugung u. -bearbeitung, H. v. Metallerzeugnissen	502	35 789	27 758	4 855	136
29.11	H. v. Verbrennungsmotoren, Turbinen (oh. f. Luft-, Straßenfzg.)	1
29.12	H. v. Pumpen u. Kompressoren	22	2 133	1 497	274	128
29.13	H. v. Armaturen	11
29.14	H. v. Lagern, Getrieben, Zahnrädern u. Antriebselementen	20	2 713	2 050	374	138
29.21	H. v. Öfen u. Brennern	10	489	317	68	139
29.22	H. v. Hebezeugen u. Fördermitteln	53	2 796	1 774	380	136
29.23	H. v. Kälte- u. Lufttechn. Erzeugnissen, nicht f. d. Haushalt	26	2 056	1 194	289	141
29.24	H. v. sonst. nicht wirtschaftszweigspez. Maschinen, a. n. g.	31	2 079	1 036	294	141
29.31	H. v. land- u. forstwirtschaftlichen Zugmaschinen	1
29.32	H. v. sonst. land- u. forstwirtschaftlichen Maschinen	14
29.41	H. v. handgeführten kraftbetriebenen Werkzeugen	3	781	639	102	131
29.42	H. v. Werkzeugmaschinen f. d. Metallbearbeitung	41	3 782	2 150	533	141
29.43	H. v. Werkzeugmaschinen, a. n. g.	19	906	600	122	135
29.51	H. v. Masch. f. d. Metallerzeugung, v. Walzwerkseinricht. usw.	4	98	58	10	102
29.52	H. v. Bergwerks-, Bau- u. Baustoffmaschinen	12	458	317	59	129
29.53	H. v. Masch. f. d. Ernährungsgewerbe u. d. Tabakverarbeitung	15	740	479	103	139
29.54	H. v. Masch. f. d. Textil-, Bekleidungs- u. Ledergewerbe	14	1 473	996	200	136
29.55	H. v. Masch. f. d. Papiergewerbe	4	380	250	68	179
29.56	H. v. Masch. f. bestimmte Wirtschaftszweige, a. n. g.	109	9 904	5 852	1 385	140
29.71	H. v. elektrischen Haushaltsgeräten	5	252	206	33	131
29.72	H. v. nichtelektr. Heiz-, Koch-, Heißwasser-, Heißluftger. a. n. g.	9	400	313	53	133
29	Maschinenbau	424	33 568	21 150	4 619	138
DK	Maschinenbau	424	33 568	21 150	4 619	138
30.02	H. v. Datenverarbeitungsgeräten u. -einrichtungen	9	702	414	102	145
30	H. v. Büromaschinen, DV-Geräten u. -Einrichtungen	9	702	414	102	145
31.10	H. v. Elektromotoren, Generatoren u. Transformatoren	27	2 452	1 830	330	135
31.20	H. v. Elektrizitätsverteilungs- u. -schalteneinrichtungen	60	5 669	3 295	770	136
31.30	H. v. isolierten Elektrokabeln, -leitungen u. -drähten	12	851	659	115	135
31.40	H. v. Akkumulatoren u. Batterien	4	563	440	79	140
31.50	H. v. elektrischen Lampen u. Leuchten	18	1 809	1 324	239	132
31.61	H. v. elektr. Ausrüstungen f. Motoren u. Fahrzeuge, a. n. g.	7	600	504	71	118
31.62	H. v. sonst. elektrischen Ausrüstungen, a. n. g.	28	644	285	94	146
31	H. v. Geräten der Elektrizitätserzeugung, -verteilung u. Ä.	156	12 588	8 337	1 699	135
32.10	H. v. elektronischen Bauelementen	25	10 145	4 878	1 334	131
32.20	H. v. Geräten u. Einrichtungen d. Telekommunikationstechnik	25	2 311	1 078	315	136
32.30	H. v. Rundfunkgeräten sowie phono- u. videotechn. Geräten	11	579	373	81	140
32	Rundfunk- u. Nachrichtentechnik	61	13 035	6 329	1 731	133
33.10	H. v. medizinischen Geräten u. orthopädischen Erzeugnissen	63	2 758	1 903	394	143
33.20	H. v. Mess-, Kontroll-, Navigations- u. ä. Instrumenten usw.	37	1 954	920	278	142

Monat November 2003

Bruttolohnsumme		Bruttogehaltsumme		Gesamtumsatz			Umsatz aus eigenen Erzeugnissen			WZ 2003
insgesamt	je Arbeiter	insgesamt	je Angest.	insgesamt	darunter Ausland	je tätiger Person	zusammen	darunter Ausland	je tätiger Person	
1 000 €	€	1 000 €	€	1 000 €		€	1 000 €		€	
847	2 021	259	3 120	6 763	.	13 472	6 090	.	12 131	28.73
3 080	2 431	1 161	3 047	16 047	5 237	9 737	15 216	5 040	9 233	28.74
2 077	1 671	1 107	3 246	17 345	3 386	10 950	16 655	3 386	10 515	28.75
39 329	1 896	19 369	3 047	285 964	30 944	10 553	275 277	28 366	10 159	28
56 017	2 018	25 856	3 220	424 709	70 105	11 867	410 929	67 466	11 482	DJ
.	29.11
3 960	2 645	2 439	3 835	33 099	.	15 518	32 555	.	15 263	29.12
.	29.13
4 104	2 002	2 341	3 531	29 796	9 660	10 983	29 586	9 630	10 905	29.14
673	2 123	490	2 849	3 494	706	7 145	2 733	659	5 589	29.21
3 879	2 187	3 720	3 640	23 339	1 653	8 347	20 094	1 652	7 187	29.22
2 298	1 925	2 639	3 061	26 215	6 359	12 750	24 578	5 714	11 954	29.23
2 064	1 992	3 871	3 711	48 321	27 842	23 242	48 197	27 814	23 183	29.24
.	29.31
.	29.32
1 552	2 429	588	4 141	29.41
4 460	2 074	5 542	3 396	27 827	5 458	7 358	27 391	5 383	7 242	29.42
1 097	1 828	983	3 212	29.43
83	1 431	50	1 250	262	-	2 673	261	-	2 663	29.51
616	1 943	493	3 496	5 110	.	11 157	3 795	.	8 286	29.52
869	1 814	698	2 674	5 174	1 278	6 992	5 174	1 278	6 992	29.53
2 052	2 060	1 578	3 308	19 145	13 296	12 997	18 824	13 045	12 779	29.54
422	1 688	437	3 362	2 258	.	5 942	2 240	.	5 895	29.55
16 024	2 738	17 560	4 334	127 632	69 723	12 887	114 969	61 569	11 608	29.56
327	1 587	128	2 783	1 229	.	4 877	912	.	3 619	29.71
403	1 288	214	2 460	2 833	332	7 083	2 738	332	6 845	29.72
47 790	2 260	46 566	3 750	389 370	162 263	11 599	366 432	152 620	10 916	29
47 790	2 260	46 566	3 750	389 370	162 263	11 599	366 432	152 620	10 916	DK
849	2 051	706	2 451	10 930	.	15 570	8 636	.	12 302	30.02
849	2 051	706	2 451	10 930	.	15 570	8 636	.	12 302	30
3 520	1 923	2 321	3 732	24 685	6 557	10 067	24 186	6 528	9 864	31.10
7 111	2 158	10 632	4 479	60 106	10 118	10 603	58 980	9 884	10 404	31.20
1 127	1 710	472	2 458	31.30
1 200	2 727	525	4 268	31.40
2 748	2 076	2 005	4 134	19 026	8 104	10 517	15 509	5 693	8 573	31.50
1 311	2 601	408	4 250	6 243	.	10 405	6 243	.	10 405	31.61
642	2 253	1 467	4 086	7 609	.	11 815	6 711	.	10 421	31.62
17 660	2 118	17 829	4 194	132 719	30 629	10 543	126 611	27 804	10 058	31
17 211	3 528	28 184	5 351	196 676	.	19 386	177 247	.	17 471	32.10
2 758	2 558	5 657	4 588	19 290	3 054	8 347	17 505	2 769	7 575	32.20
531	1 424	561	2 723	4 677	333	8 078	4 456	333	7 696	32.30
20 500	3 239	34 403	5 130	220 642	.	16 927	199 207	.	15 282	32
3 046	1 601	2 149	2 513	17 179	2 398	6 229	14 372	2 395	5 211	33.10
1 838	1 998	3 891	3 763	18 216	6 774	9 322	17 475	6 688	8 943	33.20

2. Ergebnisse der Betriebe nach Wirtschaftszweigen

Noch: 2.1. Betriebe, Personen, Arbeitsstunden, Löhne, Gehälter und Umsatz

WZ 2003	Wirtschaftszweig Hauptgruppe	Betriebe	Tätige Personen		Geleistete	Arbeits-
			insgesamt	darunter Arbeiter	Arbeits-	stunden je
					stunden	tät. Person
					1 000	Std.
33.30	H. v. industriellen Prozesssteuerungseinrichtungen	7	647	388	102	158
33.40	H. v. optischen u. fotografischen Geräten	3	134	45	20	149
33.50	H. v. Uhren	4	598	227	78	130
33	Medizin-, Mess-, Steuer-, Regelungstechnik, Optik, H. v. Uhren	114	6 091	3 483	874	143
DL	H. v. Büromaschinen; Elektrotechnik, Feinmechanik, Optik	340	32 416	18 563	4 405	136
34.10	H. v. Kraftwagen u. Kraftwagenmotoren	6
34.20	H. v. Karosserien, Aufbauten u. Anhängern	24
34.30	H. v. Teilen u. Zubehör f. Kraftwagen u. Kraftwagenmotoren	54	10 082	8 097	1 412	140
34	H. v. Kraftwagen u. Kraftwagenteilen	84	20 198	16 692	2 866	142
35.11	Schiffbau (oh. Boots- u. Yachtbau)	1
35.12	Boots- u. Yachtbau	1
35.20	Bahnindustrie	10	4 272	3 136	525	123
35.30	Luft- u. Raumfahrzeugbau	5
35.41	H. v. Krafträdern	2
35.42	H. v. Fahrrädern	4	410	323	56	137
35.43	H. v. Behindertenfahrzeugen	1
35	Sonstiger Fahrzeugbau	24	6 085	4 448	750	123
DM	Fahrzeugbau	108	26 283	21 140	3 617	138
36.11	H. v. Sitzmöbeln	16	1 199	972	172	143
36.12	H. v. Büro- u. Ladenmöbeln	19	867	604	119	137
36.13	H. v. Küchenmöbeln	5	467	314	68	146
36.14	H. v. sonst. Möbeln	25	1 423	1 111	204	143
36.15	H. v. Matratzen	5	476	429	69	145
36.22	H. v. Schmuck, Gold-, Silberschmiedew. (oh. Phantasieschm.)	1
36.30	H. v. Musikinstrumenten	14	1 170	1 012	166	142
36.40	H. v. Sportgeräten	3
36.50	H. v. Spielwaren	11	557	459	81	145
36.62	H. v. Besen u. Bürsten	7	532	440	81	152
36.63	H. v. Erzeugnissen, a. n. g.	14	737	544	99	134
36	H. v. Möbeln, Schmuck, Musikinstr., Sportgeräten, Spielw.	120	7 534	5 970	1 071	142
37.10	Recycling v. metallischen Altmaterialien u. Reststoffen	5	102	68	14	137
37.20	Recycling v. nicht metallischen Altmaterialien u. Reststoffen	21	653	463	97	149
37	Recycling	26	755	531	111	147
DN	H. v. Möbeln, Schmuck, Musikinstr., Sportg., Spielw.; Recycl.	146	8 289	6 501	1 182	143
D	Verarbeitendes Gewerbe	2 699	220 701	153 989	30 127	137
Hauptgruppen:						
A+EN	Vorleistungsgüterproduzenten und Energie	1 228	92 340	66 013	12 487	135
B	Investitionsgüterproduzenten	859	79 806	55 372	11 037	138
GG	Gebrauchsgüterproduzenten	124	8 424	6 282	1 176	140
VG	Verbrauchsgüterproduzenten	581	43 634	28 903	5 872	135
	Insgesamt	2 792	224 204	156 570	30 571	136

Monat November 2003

Bruttolohnsumme		Bruttogehaltsumme		Gesamtumsatz			Umsatz aus eigenen Erzeugnissen			WZ 2003
insgesamt	je Arbeiter	insgesamt	je Angest.	insgesamt	darunter Ausland	je tätiger Person	zusammen	darunter Ausland	je tätiger Person	
1 000 €	€	1 000 €	€	1 000 €		€	1 000 €		€	
926	2 387	1 020	3 938	4 100	.	6 337	3 961	.	6 122	33.30
107	2 378	466	5 236	33.40
479	2 110	1 551	4 181	33.50
6 396	1 836	9 077	3 480	50 569	15 762	8 302	46 621	15 552	7 654	33
45 405	2 446	62 015	4 477	414 860	154 529	12 798	381 075	150 940	11 756	DL
.	34.10
.	34.20
18 863	2 330	6 955	3 504	220 730	53 899	21 893	208 617	53 717	20 692	34.30
45 788	2 743	13 518	3 856	763 954	.	37 823	747 558	.	37 011	34
.	35.11
.	35.12
10 211	3 256	5 599	4 929	58 718	.	13 745	57 773	.	13 524	35.20
.	35.30
.	35.41
558	1 728	243	2 793	3 858	.	9 410	3 713	.	9 056	35.42
.	35.43
13 753	3 092	7 724	4 718	75 717	.	12 443	74 539	.	12 250	35
59 541	2 817	21 242	4 130	839 671	396 935	31 947	822 097	396 684	31 279	DM
1 664	1 712	615	2 709	26 339	.	21 967	26 317	.	21 949	36.11
825	1 366	587	2 232	6 199	391	7 150	5 855	391	6 753	36.12
622	1 981	537	3 510	4 495	.	9 625	4 483	.	9 600	36.13
1 951	1 756	765	2 452	14 819	4 103	10 414	14 438	4 041	10 146	36.14
655	1 527	175	3 723	4 430	.	9 307	4 424	.	9 294	36.15
.	36.22
1 784	1 763	380	2 405	5 580	3 230	4 769	4 503	2 563	3 849	36.30
.	36.40
552	1 203	225	2 296	2 741	517	4 921	2 741	517	4 921	36.50
503	1 143	156	1 696	4 704	.	8 842	3 701	.	6 957	36.62
756	1 390	548	2 839	6 046	.	8 204	5 504	.	7 468	36.63
9 401	1 575	4 014	2 566	76 277	.	10 124	72 829	.	9 667	36
.	37.10
121	1 779	115	3 382	2 609	.	25 578	2 579	.	25 284	37.10
882	1 905	568	2 989	7 463	.	11 429	4 975	.	7 619	37.20
1 003	1 889	683	3 049	10 072	.	13 340	7 555	.	10 007	37
10 404	1 600	4 697	2 627	86 349	13 436	10 417	80 384	12 352	9 698	DN
332 034	2 156	241 535	3 621	3 365 499	1 009 662	15 249	3 162 319	972 684	14 329	D
143 581	2 175	103 660	3 937	1 203 731	355 642	13 036	1 117 059	339 276	12 097	A+EN
133 146	2 405	91 499	3 745	1 451 374	586 817	18 186	1 398 751	575 477	17 527	B
10 685	1 701	6 478	3 024	87 972	18 862	10 443	85 004	17 969	10 091	GG
51 063	1 767	43 443	2 949	679 394	49 682	15 570	613 949	41 303	14 070	VG
338 474	2 162	245 080	3 624	3 422 471	1 011 003	15 265	3 214 763	974 025	14 339	

2. Ergebnisse der Betriebe nach Wirtschaftszweigen

2.2. Betriebe, Personen, Arbeitsstunden, Löhne, Gehälter, Umsatz – Veränderung zum Vormonat (in Prozent)

WZ 2003	Wirtschaftszweig Hauptgruppe	Betriebe	Tätige Personen		Geleistete Arbeits- stunden	Arbeits- stunden je tät. Person
			insgesamt	darunter Arbeiter		
10.20	Braunkohlenbergbau u. -veredlung	-
10	Kohlenbergbau, Torfgewinnung	-
CA	Kohlenbergbau, Torfgewinnung, Gew. v. Erdöl, Erdgas usw.	-
14.11	Gew. v. Naturwerksteinen u. Natursteinen, a. n. g.	-	-0,4	-0,6	-5,3	-4,9
14.12	Gew. v. Kalk- u. Gipsstein sowie Anhydrit, Dolomit u. Kreide	-
14.21	Gew. v. Kies u. Sand	-	-0,5	-0,5	-9,6	-9,1
14.22	Gew. v. Ton u. Kaolin	-	-	-	5,3	5,3
14	Gew. v. Steinen u. Erden, sonst. Bergbau	-
CB	Erzbergbau, Gew. v. Steinen u. Erden, sonst. Bergbau	-
C	Bergbau u. Gewinnung v. Steinen u. Erden	-	-0,3	-0,2	-4,7	-4,5
15.11	Schlachten (oh. Schlachten v. Geflügel)	-
15.12	Schlachten v. Geflügel	-
15.13	Fleischverarbeitung	-	-0,9	-0,2	-6,9	-6,0
15.20	Fischverarbeitung	-	-1,0	-1,2	-6,7	-5,7
15.31	Kartoffelverarbeitung	-
15.32	H. v. Frucht- u. Gemüsesäften	-
15.33	Obst- u. Gemüseverarbeitung, a. n. g.	-	-0,9	-0,9	-8,6	-7,7
15.41	H. v. rohen Ölen u. Fetten	-
15.43	H. v. Margarine u. ä. Nahrungsfetten	-
15.51	Milchverarbeitung	-
15.52	H. v. Speiseeis	-
15.61	Mahl- u. Schälsmühlen	-	-	-	-5,6	-5,6
15.71	H. v. Futtermitteln für Nutztiere	-
15.72	H. v. Futtermitteln für sonst. Tiere	-
15.81	H. v. Backwaren (oh. Dauerbackwaren)	-	-0,1	0,2	-1,2	-1,1
15.82	H. v. Dauerbackwaren	-	1,4	2,0	-3,8	-5,2
15.83	H. v. Zucker	-
15.84	H. v. Süßwaren (oh. Dauerbackwaren)	-	0,7	0,4	14,0	13,2
15.85	H. v. Teigwaren	-
15.86	Verarb. v. Kaffee u. Tee, H. v. Kaffee-Ersatz	-
15.87	H. v. Würzmitteln u. Soßen	-
15.89	H. v. sonst. Nahrungsmitteln (oh. Getränke)	-	0,7	0,6	-4,7	-5,3
15.91	H. v. Spirituosen	-	-2,4	-2,1	-7,1	-4,8
15.93	H. v. Traubenwein	-
15.96	H. v. Bier	-	0,9	0,3	-5,4	-6,2
15.97	H. v. Malz	-
15.98	Gew. natürl. Mineralwässer, H. v. Erfrischungsgetränken	-	-0,2	-0,5	-3,7	-3,6
15	Ernährungsgewerbe	-
16.00	Tabakverarbeitung	-
16	Tabakverarbeitung	-
DA	Ernährungsgewerbe u. Tabakverarbeitung	-	-0,3	-0,1	-3,9	-3,7
17.11	Baumwollaufbereitung u. -spinnerei	-	-0,2	-	-6,4	-6,2
17.13	Wollaufbereitung u. Kammgarnspinnerei	-

Monat November 2003

Bruttolohnsumme		Bruttogehaltsumme		Gesamtumsatz			Umsatz aus eigenen Erzeugnissen			WZ 2003
insgesamt	je Arbeiter	insgesamt	je Angest.	insgesamt	darunter Ausland	je tätiger Person	zusammen	darunter Ausland	je tätiger Person	
.	10.20
.	10
.	CA
26,1	26,8	55,3	54,5	-1,2	.	-0,8	-2,5	.	-2,1	14.11
.	14.12
16,5	17,0	28,6	29,3	-4,1	x	-3,6	-7,1	x	-6,6	14.21
72,7	72,7	88,0	88,0	1,2	33,2	1,2	1,2	33,2	1,2	14.22
.	14
.	CB
-22,7	-22,5	-21,1	-20,9	-3,8	20,5	-3,6	-4,4	20,5	-4,2	C
.	15.11
.	15.12
-0,6	-0,4	-1,8	0,7	-7,2	.	-6,4	-6,2	.	-5,3	15.13
4,4	5,7	15,0	15,0	-5,4	x	-4,5	-5,4	x	-4,5	15.20
.	15.31
.	15.32
21,8	22,8	25,5	26,6	3,9	.	4,8	4,7	.	5,7	15.33
.	15.41
.	15.43
.	15.51
.	15.52
5,5	5,5	17,3	17,3	-10,5	x	-10,5	-10,7	x	-10,7	15.61
.	15.71
.	15.72
3,8	3,6	1,1	1,6	0,9	.	1,0	0,9	.	1,0	15.81
49,8	46,8	42,6	46,4	-7,9	-41,3	-9,1	-8,2	-41,3	-9,5	15.82
.	15.83
71,7	70,9	48,3	44,6	0,8	.	0,0	0,7	.	0,0	15.84
.	15.85
.	15.86
.	15.87
59,3	58,4	50,2	48,7	15.89
63,4	67,0	50,0	54,7	15.91
.	15.93
76,9	76,4	61,6	58,8	-9,7	.	-10,5	-9,4	.	-10,2	15.96
.	15.97
49,8	50,6	56,8	55,8	-13,9	x	-13,8	-13,9	x	-13,8	15.98
.	15
.	16.00
.	16
29,8	30,0	28,4	29,3	-4,0	-7,7	-3,8	-3,2	-5,4	-3,0	DA
7,9	7,9	33,9	35,5	-8,8	2,6	-8,6	-8,9	2,6	-8,7	17.11
.	17.13

2. Ergebnisse der Betriebe nach Wirtschaftszweigen

Noch: 2.2. Betriebe, Personen, Arbeitsstunden, Löhne, Gehälter, Umsatz – Veränderung zum Vormonat (in Prozent)

WZ 2003	Wirtschaftszweig Hauptgruppe	Betriebe	Tätige Personen		Geleistete Arbeits- stunden	Arbeits- stunden je tät. Person
			insgesamt	darunter Arbeiter		
17.14	Flachsaubereitung u. -spinnerei	-
17.16	H. v. Nähgarn	-
17.21	Baumwollweberei	-	0,6	1,0	-7,1	-7,7
17.23	Kammgarnweberei	-
17.24	Seiden- u. Filamentgarnweberei	-	0,9	0,7	-8,6	-9,4
17.25	Sonst. Weberei	-
17.30	Textilveredlung	-	-0,1	0,1	-4,6	-4,5
17.40	H. v. konfektionierten Textilwaren (oh. Bekleidung)	-	-0,3	-0,3	-9,3	-9,1
17.51	H. v. Teppichen	-
17.52	H. v. Seilerwaren	-
17.53	H. v. Vliesstoff u. Erzeugnissen daraus (oh. Bekleidung)	-	0,2	-	-	-0,2
17.54	Textilgewerbe, a. n. g.	-	-0,4	-0,6	-11,6	-11,2
17.60	H. v. gewirktem u. gestricktem Stoff	-	0,1	0,3	-7,5	-7,6
17.71	H. v. Strumpfwaren	-	-1,4	-1,6	-5,3	-4,0
17.72	H. v. Pullovern, Strickjacken u. ä. Waren	-	-0,5	-0,6	-7,1	-6,7
17	Textilgewerbe	-	0,0	0,1	-7,6	-7,6
18.21	H. v. Arbeits- u. Berufsbekleidung	-	0,5	1,0	-5,8	-6,3
18.22	H. v. Oberbekleidung (oh. Arbeits- u. Berufsbekleidung)	-10,0	-4,4	-5,5	-9,3	-5,1
18.23	H. v. Wäsche	-	-1,2	-2,1	-9,0	-7,9
18.24	H. v. sonst. Bekleidung u. Bekleidungszubehör	-	-0,6	-1,4	-10,7	-10,2
18	Bekleidungsgewerbe	-2,4	-1,7	-2,6	-8,7	-7,1
DB	Textil- u. Bekleidungsgewerbe	-0,5	-0,3	-0,3	-7,8	-7,5
19.10	H. v. Leder u. Lederfaserstoff	-
19.20	Lederverarbeitung (oh. H. v. Lederbekleidung u. Schuhen)	-	1,1	1,3	-6,7	-7,6
19.30	H. v. Schuhen	-	0,1	-0,1	-5,8	-5,9
19	Ledergewerbe	-
DC	Ledergewerbe	-
20.10	Säge-, Hobel- u. Holzimprägnierwerke	-	-1,0	-1,2	-5,9	-4,9
20.20	H. v. Furnier-, Sperrholz-, Holzfaser- u. Holzspanplatten	-
20.30	H. v. Konstruktions-, Fertigtbauteil-, Ausbauelem., Fertigt. a. Holz	-	-0,8	-0,7	-4,5	-3,7
20.40	H. v. Verpackungsm., Lagerbehältern, Ladungsträgern a. Holz	-
20.51	H. v. Holzwaren, a. n. g. (oh. H. v. Möbeln)	-	-0,3	-0,9	-9,2	-8,9
20	Holzgewerbe (oh. H. v. Möbeln)	-	-0,4	-0,7	-5,0	-4,6
DD	Holzgewerbe (oh. H. v. Möbeln)	-	-0,4	-0,7	-5,0	-4,6
21.12	H. v. Papier, Karton u. Pappe	-	-0,8	-1,0	-3,2	-2,5
21.21	H. v. Wellpapier, -pappe u. Verpackungsmitteln a. Papier usw.	-	-0,2	-0,1	-2,2	-2,1
21.22	H. v. Haushalts-, Hygiene-, Toilettenartikeln a. Zellstoff usw.	-	-0,1	-	-3,8	-3,6
21.23	H. v. Schreibwaren u. Bürobedarf a. Papier, Karton u. Pappe	-	-2,1	-2,5	-1,9	0,3
21.24	H. v. Tapeten	-
21.25	H. v. sonst. Waren a. Papier, Karton u. Pappe	-
21	Papiergewerbe	-	-0,9	-1,1	-3,0	-2,1
22.11	Verlegen v. Büchern	-	0,8	-	-4,9	-5,6
22.12	Verlegen v. Zeitungen	-	0,3	-	-5,2	-5,5

Monat November 2003

Bruttolohnsumme		Bruttogehaltsumme		Gesamtumsatz			Umsatz aus eigenen Erzeugnissen			WZ 2003
insgesamt	je Arbeiter	insgesamt	je Angest.	insgesamt	darunter Ausland	je tätiger Person	zusammen	darunter Ausland	je tätiger Person	
.	17.14
.	17.16
4,7	3,7	19,8	20,1	3,1	2,4	2,4	5,9	11,1	5,2	17.21
.	17.23
47,0	46,1	34,5	32,8	-0,3	.	-1,2	-0,3	.	-1,2	17.24
.	17.25
3,2	3,1	11,8	12,6	-4,3	-9,0	-4,2	-4,2	-18,6	-4,0	17.30
0,1	0,4	8,9	9,3	-8,5	2,9	-8,3	-10,1	2,7	-9,9	17.40
.	17.51
.	17.52
-27,4	-27,4	30,5	28,8	-0,1	.	-0,3	-0,1	.	-0,3	17.53
4,1	4,7	7,1	7,1	-11,3	-14,9	-10,9	-12,0	-15,9	-11,6	17.54
22,5	22,2	50,0	50,5	-8,3	-8,8	-8,4	-8,0	-8,8	-8,1	17.60
14,9	16,8	13,3	13,3	-1,0	.	0,4	0,3	.	1,7	17.71
-4,6	-4,0	3,4	3,4	-50,2	.	-50,0	-50,2	.	-50,0	17.72
8,0	7,9	20,0	20,2	-5,2	-4,1	-5,2	-5,0	-3,2	-5,0	17
-9,9	-10,7	35,2	35,2	1,0	.	0,4	1,1	.	0,6	18.21
-11,4	-6,2	24,3	25,2	18.22
8,2	10,5	23,3	21,5	4,8	27,9	6,0	1,7	27,9	2,9	18.23
-3,9	-2,5	3,5	0,8	18.24
-1,8	0,9	25,4	24,6	-3,4	4,5	-1,8	-3,6	8,3	-1,9	18
6,8	7,2	20,8	20,9	-4,9	-3,6	-4,7	-4,8	-2,6	-4,5	DB
.	19.10
-7,7	-8,8	3,8	3,8	50,8	.	49,2	64,1	.	62,4	19.20
12,8	13,0	25,0	19,9	19.30
.	19
.	DC
3,3	4,6	19,9	19,9	-16,2	-2,4	-15,4	-18,1	-1,6	-17,2	20.10
.	20.20
18,5	19,3	21,9	23,6	-11,3	26,7	-10,5	-11,7	26,7	-11,0	20.30
.	20.40
8,5	9,4	17,7	12,8	-14,0	-53,7	-13,7	-16,2	-53,5	-15,9	20.51
16,2	16,9	18,2	17,4	-10,1	.	-9,8	-13,4	.	-13,0	20
16,2	16,9	18,2	17,4	-10,1	.	-9,8	-13,4	.	-13,0	DD
8,6	9,7	46,1	46,3	-3,5	.	-2,7	-3,4	.	-2,6	21.12
24,1	24,2	40,9	41,8	-7,6	-14,6	-7,4	-7,5	-15,6	-7,3	21.21
25,5	25,5	83,9	85,3	-26,2	-19,1	-26,1	-27,4	-19,0	-27,3	21.22
37,2	40,7	28,8	30,2	0,7	19,8	2,9	1,4	19,8	3,6	21.23
.	21.24
.	21.25
15,8	17,0	45,8	46,3	-8,4	.	-7,6	-8,4	.	-7,6	21
9,5	9,5	43,1	41,9	22.11
-6,0	-6,0	3,1	2,7	1,2	x	0,9	1,1	x	0,8	22.12

2. Ergebnisse der Betriebe nach Wirtschaftszweigen

Noch: 2.2. Betriebe, Personen, Arbeitsstunden, Löhne, Gehälter, Umsatz – Veränderung zum Vormonat (in Prozent)

WZ 2003	Wirtschaftszweig Hauptgruppe	Betriebe	Tätige Personen		Geleistete Arbeits- stunden	Arbeits- stunden je tät. Person
			insgesamt	darunter Arbeiter		
22.13	Verlegen v. Zeitschriften	-
22.21	Drucken v. Zeitungen	-
22.22	Drucken anderer Druckerzeugnisse	-	0,8	0,8	-4,0	-4,8
22.23	Druckweiterverarbeitung	-	0,7	0,4	-5,0	-5,7
22.24	Druck- u. Mediovorstufe	-	-1,8	-	-6,7	-5,0
22.25	Erbringung v. sonst. druckbezogenen Dienstleistungen	-
22.31	Vervielfältigung v. bespielten Tonträgern	-
22	Verlagsgew., Druckgew., Vervielf. bespielter Tonträger usw.	-	-0,5	-1,3	-5,7	-5,2
DE	Papier-, Verlags- u. Druckgewerbe	-	-0,7	-1,2	-4,6	-3,9
23.20	Mineralölverarbeitung	-
23	Kokerei, Mineralölverarb., H. u. Verarb. v. Spalt-, Brutstoffen	-
DF	Kokerei, Mineralölverarb., H. u. Verarb. v. Spalt-, Brutstoffen	-
24.11	H. v. Industriegasen	-
24.12	H. v. Farbstoffen u. Pigmenten	-
24.13	H. v. sonst. anorganischen Grundstoffen u. Chemikalien	-
24.14	H. v. sonst. organischen Grundstoffen u. Chemikalien	-
24.15	H. v. Düngemitteln u. Stickstoffverbindungen	-
24.16	H. v. Kunststoffen in Primärformen	-	1,1	1,2	-4,0	-5,0
24.20	H. v. Schädlingsbekämpfungs-, Pflanzenschutzmitteln usw.	-
24.30	H. v. Anstrichmitteln, Druckfarben u. Kitten	-	0,8	1,0	-3,3	-4,0
24.41	H. v. pharmazeutischen Grundstoffen	-
24.42	H. v. pharmaz. Spezialitäten u. sonst. pharmaz. Erzeugnissen	-
24.51	H. v. Seifen, Wasch-, Reinigungs- u. Poliermitteln	-	-2,3	-3,5	-12,0	-9,9
24.52	H. v. Duftstoffen u. Körperpflegemitteln	-	1,2	0,9	-0,7	-1,9
24.61	H. v. pyrotechnischen Erzeugnissen	-
24.62	H. v. Klebstoffen u. Gelatine	-	-	-	-6,2	-6,2
24.63	H. v. etherischen Ölen	-
24.66	H. v. sonst. chemischen Erzeugnissen, a. n. g.	-10,0	-0,1	-	-3,6	-3,5
24.70	H. v. Chemiefasern	-
24	H. v. chemischen Erzeugnissen	-1,2	0,0	0,2	-5,0	-5,0
DG	H. v. chemischen Erzeugnissen	-1,2	0,0	0,2	-5,0	-5,0
25.11	H. v. Bereifungen	-
25.12	Runderneuerung v. Bereifungen	-
25.13	H. v. sonst. Gummiwaren	-	-0,4	-0,6	-6,9	-6,5
25.21	H. v. Platten, Folien, Schläuchen u. Profilen a. Kunststoffen	-	0,1	0,2	-7,0	-7,1
25.22	H. v. Verpackungsmitteln a. Kunststoffen	-	-0,5	-1,4	-4,9	-4,5
25.23	H. v. Baubedarfsartikeln a. Kunststoffen	-2,3	-1,6	-1,3	-5,3	-3,7
25.24	H. v. sonst. Kunststoffwaren	-	-0,8	-0,6	-7,2	-6,4
25	H. v. Gummi- u. Kunststoffwaren	-0,7	-0,8	-0,7	-6,2	-5,5
DH	H. v. Gummi- u. Kunststoffwaren	-0,7	-0,8	-0,7	-6,2	-5,5
26.11	H. v. Flachglas	-
26.12	Veredlung u. Bearbeitung v. Flachglas	-	-0,8	-1,0	-3,8	-3,0
26.13	H. v. Hohlglas	-	-0,3	-	-4,7	-4,3

Monat November 2003

Bruttolohnsumme		Bruttogehaltsumme		Gesamtumsatz			Umsatz aus eigenen Erzeugnissen			WZ 2003
insgesamt	je Arbeiter	insgesamt	je Angest.	insgesamt	darunter Ausland	je tätiger Person	zusammen	darunter Ausland	je tätiger Person	
.	22.13
.	22.21
17,3	16,4	19,3	18,0	-9,1	.	-9,9	-9,2	.	-9,9	22.22
-13,3	-13,7	7,7	5,4	-3,7	.	-4,3	-3,3	.	-4,0	22.23
-19,2	-19,2	13,8	16,5	82,6	x	86,0	58,7	x	61,6	22.24
.	22.25
.	22.31
3,8	5,1	8,4	8,2	6,9	.	7,5	6,7	.	7,2	22
9,9	11,2	17,6	17,6	-0,8	-8,4	-0,1	-0,9	-8,4	-0,3	DE
.	23.20
.	23
.	DF
.	24.11
.	24.12
.	24.13
.	24.14
.	24.15
40,2	38,5	31,0	29,8	-3,7	1,1	-4,7	-1,7	4,2	-2,8	24.16
.	24.20
58,9	57,3	64,2	63,5	-3,2	-5,4	-4,0	-3,4	-6,1	-4,1	24.30
.	24.41
.	24.42
36,4	41,3	47,3	48,4	-17,5	.	-15,5	-17,5	.	-15,5	24.51
-20,8	-21,5	-1,1	-2,8	-3,3	.	-4,4	-3,3	.	-4,4	24.52
.	24.61
36,3	36,3	28,4	28,4	24.62
.	24.63
45,6	45,6	39,8	40,2	12,5	34,9	12,6	14,7	38,8	14,8	24.66
.	24.70
26,5	26,2	33,1	33,5	2,0	8,2	2,0	2,1	7,2	2,2	24
26,5	26,2	33,1	33,5	2,0	8,2	2,0	2,1	7,2	2,2	DG
.	25.11
.	25.12
-3,7	-3,1	19,2	19,2	-17,5	35,1	-17,1	-22,2	44,2	-21,9	25.13
7,0	6,8	20,8	21,2	-10,7	-10,3	-10,8	-11,4	-11,1	-11,4	25.21
8,0	9,5	17,9	14,3	6,0	.	6,5	7,0	.	7,5	25.22
21,3	22,9	23,5	26,4	-4,1	-1,2	-2,5	-4,2	-1,9	-2,6	25.23
10,6	11,3	26,8	29,1	-8,5	-22,4	-7,8	-7,1	-18,5	-6,3	25.24
10,8	11,5	22,7	24,4	-12,3	-15,6	-11,6	-11,1	-14,1	-10,4	25
10,8	11,5	22,7	24,4	-12,3	-15,6	-11,6	-11,1	-14,1	-10,4	DH
.	26.11
6,4	7,5	22,5	22,7	-2,2	4,1	-1,4	-1,4	4,3	-0,5	26.12
1,8	1,8	28,6	30,6	-11,8	-10,6	-11,5	-11,8	-10,6	-11,5	26.13

2. Ergebnisse der Betriebe nach Wirtschaftszweigen

Noch: 2.2. Betriebe, Personen, Arbeitsstunden, Löhne, Gehälter, Umsatz – Veränderung zum Vormonat (in Prozent)

WZ 2003	Wirtschaftszweig Hauptgruppe	Betriebe	Tätige Personen		Geleistete Arbeits- stunden	Arbeits- stunden je tät. Person
			insgesamt	darunter Arbeiter		
26.14	H. v. Glasfasern u. Waren daraus	-	0,7	0,5	-5,7	-6,4
26.15	H., Veredl., Bearb. v. sonst. Glas einschl. techn. Glaswaren	-
26.21	H. v. keramischen Haushaltswaren u. Ziergegenständen	-
26.22	H. v. Sanitärkeramik	-
26.23	H. v. keramischen Isolatoren u. Isolierteilen	-
26.25	H. v. keramischen Erzeugnissen, a. n. g.	-
26.26	H. v. feuerfesten keramischen Werkstoffen u. Waren	-	-0,2	-0,7	-6,7	-6,4
26.30	H. v. keramischen Wand- u. Bodenfliesen u. -platten	-
26.40	H. v. Ziegeln u. sonst. Baukeramik	-	-1,1	-1,6	-6,2	-5,2
26.61	H. v. Erzeugn. a. Beton, Zement u. Kalksandstein f. d. Bau	-1,9	-3,3	-3,4	-7,6	-4,5
26.62	H. v. Gipserzeugnissen f. d. Bau	-
26.63	H. v. Frischbeton (Transportbeton)	-	-1,5	-1,4	-8,9	-7,5
26.64	H. v. Mörtel u. anderem Beton (Trockenbeton)	-	-0,4	-2,7	-12,7	-12,3
26.65	H. v. Faserzementwaren	-
26.66	H. v. Erzeugnissen a. Beton, Zement u. Gips, a. n. g.	-
26.70	Be- u. Verarbeitung v. Natur- u. Naturwerksteinen, a. n. g.	-
26.81	H. v. Mühl-, Mahl-, Schleif-, Wetz-, Poliersteinen, Schleifstoffen	-
26.82	H. v. sonst. Erzeugn. a. nicht metallischen Mineralien, a. n. g.	-
26	Glasgewerbe, H. v. Keramik, Verarb. v. Steinen u. Erden	-0,5	-1,4	-1,6	-5,5	-4,2
DI	Glasgewerbe, H. v. Keramik, Verarb. v. Steinen u. Erden	-0,5	-1,4	-1,6	-5,5	-4,2
27.10	Erzeugung v. Roheisen, Stahl u. Ferrolegierungen	-	-0,1	-0,2	-6,3	-6,2
27.21	H. v. Rohren, Rohrform-, Rohrverschlussstücken a. Gusseisen	-
27.22	H. v. Stahlrohren, Rohrformstücken usw. a. Stahl	-
27.31	H. v. Blankstahl	-
27.32	H. v. Kaltband mit einer Breite v. weniger als 600 mm	-
27.33	H. v. Kaltprofilen	-
27.41	Erzeugung u. erste Bearbeitung v. Edelmetallen	-
27.42	Erzeugung u. erste Bearbeitung v. Aluminium	-
27.43	Erzeugung u. erste Bearbeitung v. Blei, Zink u. Zinn	-	1,1	1,4	-8,1	-9,1
27.44	Erzeugung u. erste Bearbeitung v. Kupfer	-
27.45	Erzeugung u. erste Bearbeitung v. sonst. NE-Metallen	-
27.51	Eisengießereien	-5,9	-2,5	-2,5	-5,7	-3,3
27.52	Stahlgießereien	-
27.53	Leichtmetallgießereien	-	1,0	0,4	-5,8	-6,8
27.54	Buntmetallgießereien	-
27	Metallerzeugung u. -bearbeitung	-1,6	-0,8	-0,9	-5,9	-5,1
28.11	H. v. Metallkonstruktionen	-	-0,6	-0,6	-7,5	-6,9
28.12	H. v. Ausbauelementen a. Metall	-	-0,6	-1,5	-13,4	-12,9
28.21	H. v. Metallbehältern m. Fassungsvermögen v. mehr a. 300 l	-
28.22	H. v. Heizkörpern u. -kesseln f. Zentralheizungen	-
28.30	H. v. Dampfkesseln (oh. Zentralheizungskessel)	-	-0,4	-0,1	-3,5	-3,1
28.40	H. v. Schmiede-, Press-, Zieh- u. Stanzteilen usw.	-	-0,7	-0,9	-5,4	-4,7
28.51	Oberflächenveredlung u. Wärmebehandlung	-	-1,0	-1,3	-5,7	-4,8
28.52	Mechanik, a. n. g.	-	-0,1	-0,2	-6,7	-6,5
28.62	H. v. Werkzeugen	-	0,4	0,4	-8,1	-8,6
28.63	H. v. Schlössern u. Beschlägen a. unedl. Metallen	-	0,3	0,1	-4,5	-4,8
28.71	H. v. Metallbehältern m. Fassungsverm. v. 300 l oder weniger	-
28.72	H. v. Verpackungen u. Verschlüssen a. Eisen, Stahl, NE-Metall	-

Monat November 2003

Bruttolohnsumme		Bruttogehaltsumme		Gesamtumsatz			Umsatz aus eigenen Erzeugnissen			WZ 2003
insgesamt	je Arbeiter	insgesamt	je Angest.	insgesamt	darunter Ausland	je tätiger Person	zusammen	darunter Ausland	je tätiger Person	
41,4	40,7	44,1	42,4	-9,5	.	-10,2	-10,4	.	-11,0	26.14
.	26.15
.	26.21
.	26.22
.	26.23
.	26.25
33,5	34,4	40,9	39,6	17,2	.	17,5	5,8	.	6,1	26.26
.	26.30
22,7	24,8	61,1	59,6	-27,4	-14,6	-26,6	-27,2	-14,2	-26,4	26.40
2,6	6,2	13,5	17,1	-20,1	.	-17,4	-16,7	.	-13,9	26.61
.	26.62
13,5	15,1	25,5	27,6	-9,2	x	-7,9	-10,3	x	-9,0	26.63
34,0	37,7	53,3	51,8	-33,3	.	-33,0	-33,7	.	-33,4	26.64
.	26.65
.	26.66
.	26.70
.	26.81
.	26.82
16,5	18,4	30,6	31,5	-13,4	-3,1	-12,3	-13,9	-8,9	-12,7	26
16,5	18,4	30,6	31,5	-13,4	-3,1	-12,3	-13,9	-8,9	-12,7	DI
26,7	27,0	20,6	20,3	-5,7	.	-5,6	-5,7	.	-5,6	27.10
.	27.21
.	27.22
.	27.31
.	27.32
.	27.33
.	27.41
.	27.42
-9,3	-10,6	-10,1	-10,1	-9,7	.	-10,7	-17,4	.	-18,3	27.43
.	27.44
.	27.45
15,3	18,2	16,8	20,0	-0,2	-6,3	2,4	-0,1	-5,5	2,4	27.51
.	27.52
9,8	9,3	15,0	11,6	3,2	-6,5	2,2	5,6	-6,0	4,5	27.53
.	27.54
16,2	17,3	17,9	18,1	-3,9	10,9	-3,1	-4,2	11,2	-3,4	27
1,3	1,9	7,3	8,1	38,0	.	38,9	38,6	.	39,5	28.11
11,9	13,7	2,9	0,9	-12,1	.	-11,6	-12,1	.	-11,6	28.12
.	28.21
.	28.22
2,4	2,6	18,5	20,0	39,6	.	40,2	39,8	.	40,4	28.30
10,0	10,9	18,3	18,3	-5,4	4,5	-4,8	-5,4	4,5	-4,8	28.40
14,3	15,8	25,5	24,6	-2,7	18,0	-1,7	-2,1	18,0	-1,1	28.51
3,9	4,1	16,4	16,4	-1,7	28,5	-1,5	-4,0	0,5	-3,9	28.52
-7,4	-7,8	-9,5	-10,0	36,7	.	36,0	36,9	.	36,3	28.62
22,9	22,8	17,1	15,7	-6,8	.	-7,1	-6,9	.	-7,2	28.63
.	28.71
.	28.72

2. Ergebnisse der Betriebe nach Wirtschaftszweigen

Noch: 2.2. Betriebe, Personen, Arbeitsstunden, Löhne, Gehälter, Umsatz – Veränderung zum Vormonat (in Prozent)

WZ 2003	Wirtschaftszweig Hauptgruppe	Betriebe	Tätige Personen		Geleistete Arbeits- stunden	Arbeits- stunden je tät. Person
			insgesamt	darunter Arbeiter		
28.73	H. v. Drahtwaren	-	-2,0	-2,1	-	2,0
28.74	H. v. Schrauben, Nieten, Ketten u. Federn	-	0,5	0,9	-4,9	-5,4
28.75	H. v. sonst. Metallwaren, a. n. g.	-	-0,3	-0,2	-5,0	-4,8
28	H. v. Metallerzeugnissen	-	-0,4	-0,4	-6,2	-5,9
DJ	Metallerzeugung u. -bearbeitung, H. v. Metallerzeugnissen	-0,2	-0,5	-0,5	-6,1	-5,7
29.11	H. v. Verbrennungsmotoren, Turbinen (oh. f. Luft-, Straßenfzg.)	-
29.12	H. v. Pumpen u. Kompressoren	-	-	-1,1	-5,8	-5,8
29.13	H. v. Armaturen	-8,3
29.14	H. v. Lagern, Getrieben, Zahnrädern u. Antriebselementen	-	-0,1	-0,2	-6,7	-6,6
29.21	H. v. Öfen u. Brennern	-	-0,6	-0,6	-5,6	-5,0
29.22	H. v. Hebezeugen u. Fördermitteln	-	0,3	0,3	-3,8	-4,0
29.23	H. v. Kälte- u. Lufttechn. Erzeugnissen, nicht f. d. Haushalt	-	0,4	-0,6	-0,7	-1,1
29.24	H. v. sonst. nicht wirtschaftszweigspez. Maschinen, a. n. g.	-	0,2	0,5	-8,1	-8,3
29.31	H. v. land- u. forstwirtschaftlichen Zugmaschinen	-
29.32	H. v. sonst. land- u. forstwirtschaftlichen Maschinen	-
29.41	H. v. handgeführten kraftbetriebenen Werkzeugen	-	0,1	0,2	-7,3	-7,4
29.42	H. v. Werkzeugmaschinen f. d. Metallbearbeitung	-	-0,1	-0,3	-4,3	-4,2
29.43	H. v. Werkzeugmaschinen, a. n. g.	-	-0,5	-0,5	-3,9	-3,4
29.51	H. v. Masch. f. d. Metallerzeugung, v. Walzwerkseinricht. usw.	-	-2,0	-1,7	-	2,0
29.52	H. v. Bergwerks-, Bau- u. Baustoffmaschinen	-	-1,3	-2,2	-15,7	-14,6
29.53	H. v. Masch. f. d. Ernährungsgewerbe u. d. Tabakverarbeitung	-	-0,8	-1,0	-2,8	-2,0
29.54	H. v. Masch. f. d. Textil-, Bekleidungs- u. Ledergewerbe	-	-0,3	-0,1	-9,9	-9,7
29.55	H. v. Masch. f. d. Papiergewerbe	-	0,3	4,6	3,0	2,8
29.56	H. v. Masch. f. bestimmte Wirtschaftszweige, a. n. g.	-	-0,2	-0,2	-4,0	-3,8
29.71	H. v. elektrischen Haushaltsgeräten	-	-	-	-2,9	-2,9
29.72	H. v. nichtelektr. Heiz-, Koch-, Heißwasser-, Heißluftger. a. n. g.	-	-0,7	-1,9	-7,0	-6,3
29	Maschinenbau	-0,2	-0,1	-0,2	-4,9	-4,8
DK	Maschinenbau	-0,2	-0,1	-0,2	-4,9	-4,8
30.02	H. v. Datenverarbeitungsgeräten u. -einrichtungen	-	-0,4	1,2	-5,6	-5,2
30	H. v. Büromaschinen, DV-Geräten u. -Einrichtungen	-	-0,4	1,2	-5,6	-5,2
31.10	H. v. Elektromotoren, Generatoren u. Transformatoren	-	-0,8	-0,8	-6,0	-5,2
31.20	H. v. Elektrizitätsverteilungs- u. -schalteinrichtungen	-	0,4	0,5	-4,1	-4,5
31.30	H. v. isolierten Elektrokabeln, -leitungen u. -drähten	-	0,2	-	-5,0	-5,2
31.40	H. v. Akkumulatoren u. Batterien	-	-0,2	-	-6,0	-5,8
31.50	H. v. elektrischen Lampen u. Leuchten	-	-2,3	-2,3	-10,2	-8,0
31.61	H. v. elektr. Ausrüstungen f. Motoren u. Fahrzeuge, a. n. g.	-	-	0,2	-9,0	-9,0
31.62	H. v. sonst. elektrischen Ausrüstungen, a. n. g.	-3,4	-0,2	-0,3	-5,1	-4,9
31	H. v. Geräten der Elektrizitätserzeugung, -verteilung u. Ä.	-0,6	-0,3	-0,3	-5,8	-5,5
32.10	H. v. elektronischen Bauelementen	-	0,4	-0,7	-3,3	-3,7
32.20	H. v. Geräten u. Einrichtungen d. Telekommunikationstechnik	-	1,5	0,6	-3,1	-4,5
32.30	H. v. Rundfunkgeräten sowie phono- u. videotechn. Geräten	-	-2,2	-3,4	-4,7	-2,6
32	Rundfunk- u. Nachrichtentechnik	-	0,5	-0,7	-3,2	-3,7
33.10	H. v. medizinischen Geräten u. orthopädischen Erzeugnissen	-	0,6	0,8	-3,0	-3,6
33.20	H. v. Mess-, Kontroll-, Navigations- u. ä. Instrumenten usw.	-	0,6	0,4	-6,1	-6,7

Monat November 2003

Bruttolohnsumme		Bruttogehaltsumme		Gesamtumsatz			Umsatz aus eigenen Erzeugnissen			WZ 2003
insgesamt	je Arbeiter	insgesamt	je Angest.	insgesamt	darunter Ausland	je tätiger Person	zusammen	darunter Ausland	je tätiger Person	
17,5	20,0	23,3	24,8	-11,8	.	-10,0	-15,5	.	-13,8	28.73
29,6	28,5	26,5	27,5	-2,9	2,8	-3,4	-2,6	3,7	-3,0	28.74
11,8	12,1	27,4	27,8	-4,3	4,2	-4,1	-5,3	4,2	-5,0	28.75
8,4	8,9	11,9	12,1	11,9	-7,2	12,3	11,8	-9,8	12,2	28
10,6	11,2	13,3	13,5	6,2	2,1	6,7	6,0	1,3	6,5	DJ
.	29.11
29,9	31,3	23,0	19,9	2,3	.	2,3	2,6	.	2,6	29.12
.	29.13
-6,9	-6,7	8,8	8,6	5,2	14,6	5,3	5,0	14,6	5,2	29.14
2,7	3,4	9,6	10,3	27,9	66,1	28,7	37,3	87,7	38,1	29.21
6,9	6,6	15,4	15,2	4,4	-41,4	4,1	2,9	-41,4	2,6	29.22
8,3	9,0	14,1	12,2	3,6	-13,4	3,2	4,8	-14,1	4,4	29.23
12,0	11,5	24,6	24,7	136,3	529,3	135,8	137,3	535,9	136,8	29.24
.	29.31
.	29.32
26,2	26,0	43,8	43,8	29.41
5,5	5,8	15,5	15,3	-9,0	-7,2	-8,9	-9,4	-7,8	-9,3	29.42
0,8	1,3	8,0	8,7	29.43
-11,7	-10,2	-3,8	-1,4	-70,4	x	-69,8	-70,5	x	-69,9	29.51
14,9	17,5	33,6	32,7	13,8	.	15,2	8,2	.	9,7	29.52
9,6	10,7	13,9	14,3	-9,8	31,6	-9,1	-9,8	31,6	-9,1	29.53
-2,1	-2,0	4,2	4,9	23,5	32,1	23,8	24,1	33,2	24,4	29.54
-8,3	-12,3	-1,6	6,0	34,3	.	34,0	38,5	.	38,2	29.55
27,0	27,2	34,7	35,0	-7,9	-11,7	-7,7	-8,9	-17,3	-8,7	29.56
9,7	9,7	10,3	10,3	-15,3	.	-15,3	-19,3	.	-19,3	29.71
-10,2	-8,5	12,0	8,2	-22,7	-36,9	-22,1	-22,5	-36,9	-21,9	29.72
13,6	13,8	22,7	22,6	5,9	10,7	6,0	6,2	8,6	6,2	29
13,6	13,8	22,7	22,6	5,9	10,7	6,0	6,2	8,6	6,2	DK
30,6	29,0	11,7	14,8	28,2	.	28,7	28,3	.	28,8	30.02
30,6	29,0	11,7	14,8	28,2	.	28,7	28,3	.	28,8	30
7,7	8,5	13,6	14,8	3,5	13,4	4,4	3,4	13,3	4,3	31.10
22,0	21,4	31,9	31,5	3,7	-0,8	3,3	3,7	-0,7	3,2	31.20
9,4	9,4	-2,1	-3,1	31.30
0,6	0,6	13,4	14,3	31.40
20,6	23,5	37,0	40,4	-7,8	-12,1	-5,6	-9,2	-16,7	-7,0	31.50
16,9	16,7	-17,2	-16,4	-8,6	.	-8,6	-8,6	.	-8,6	31.61
23,0	23,4	28,0	28,0	-14,0	.	-13,8	-15,5	.	-15,4	31.62
15,9	16,3	26,0	26,4	-0,3	-4,6	0,0	-0,4	-5,0	-0,1	31
63,3	64,4	52,1	49,9	-19,9	.	-20,2	-23,0	.	-23,3	32.10
30,4	29,7	28,4	25,5	6,3	.	4,8	6,4	.	4,8	32.20
10,6	14,5	8,5	8,5	-23,8	.	-22,1	-22,7	.	-21,0	32.30
56,1	57,1	46,7	44,4	-18,2	.	-18,6	-21,1	.	-21,5	32
16,6	15,6	29,2	29,1	-5,9	-20,3	-6,4	-3,3	-20,2	-3,9	33.10
24,9	24,4	39,0	37,9	-6,3	-7,5	-6,8	-7,0	-7,7	-7,6	33.20

2. Ergebnisse der Betriebe nach Wirtschaftszweigen

Noch: 2.2. Betriebe, Personen, Arbeitsstunden, Löhne, Gehälter, Umsatz – Veränderung zum Vormonat (in Prozent)

WZ 2003	Wirtschaftszweig Hauptgruppe	Betriebe	Tätige Personen		Geleistete Arbeits- stunden	Arbeits- stunden je tät. Person
			insgesamt	darunter Arbeiter		
33.30	H. v. industriellen Prozesssteuerungseinrichtungen	-	-0,5	-1,0	-1,9	-1,5
33.40	H. v. optischen u. fotografischen Geräten	-	2,3	4,7	-4,8	-6,9
33.50	H. v. Uhren	-	-	-	-7,1	-7,1
33	Medizin-, Mess-, Steuer-, Regelungstechnik, Optik, H. v. Uhren	-	0,5	0,5	-4,1	-4,5
DL	H. v. Büromaschinen; Elektrotechnik, Feinmechanik, Optik	-0,3	0,2	-0,3	-4,5	-4,6
34.10	H. v. Kraftwagen u. Kraftwagenmotoren	-
34.20	H. v. Karosserien, Aufbauten u. Anhängern	-
34.30	H. v. Teilen u. Zubehör f. Kraftwagen u. Kraftwagenmotoren	-	0,4	0,8	-5,6	-6,0
34	H. v. Kraftwagen u. Kraftwagenteilen	-	0,1	0,3	-4,1	-4,2
35.11	Schiffbau (oh. Boots- u. Yachtbau)	-
35.12	Boots- u. Yachtbau	-
35.20	Bahnindustrie	-	-0,6	-0,6	-7,4	-6,9
35.30	Luft- u. Raumfahrzeugbau	-
35.41	H. v. Krafträdern	-
35.42	H. v. Fahrrädern	-	0,2	0,6	-8,2	-8,4
35.43	H. v. Behindertenfahrzeugen	-
35	Sonstiger Fahrzeugbau	-	-0,5	-0,6	-6,5	-6,0
DM	Fahrzeugbau	-	0,0	0,1	-4,5	-4,5
36.11	H. v. Sitzmöbeln	-	0,3	0,6	4,9	4,6
36.12	H. v. Büro- u. Ladenmöbeln	-	1,0	1,7	-9,2	-10,1
36.13	H. v. Küchenmöbeln	-	-0,2	-2,8	-	0,2
36.14	H. v. sonst. Möbeln	-	1,6	1,7	-1,9	-3,4
36.15	H. v. Matratzen	-	0,2	0,2	-8,0	-8,2
36.22	H. v. Schmuck, Gold-, Silberschmiedew. (oh. Phantasieschm.)	-
36.30	H. v. Musikinstrumenten	-	-0,6	-0,5	-8,8	-8,2
36.40	H. v. Sportgeräten	-
36.50	H. v. Spielwaren	-	-0,9	-0,9	-10,0	-9,2
36.62	H. v. Besen u. Bürsten	-	0,2	-	-	-0,2
36.63	H. v. Erzeugnissen, a. n. g.	-	0,5	0,2	-9,2	-9,7
36	H. v. Möbeln, Schmuck, Musikinstr., Sportgeräten, Spielw.	-	0,4	0,4	-4,5	-4,9
37.10	Recycling v. metallischen Altmaterialien u. Reststoffen	-	-1,0	-1,4	-12,5	-11,6
37.20	Recycling v. nicht metallischen Altmaterialien u. Reststoffen	-	-2,1	-2,5	-5,8	-3,8
37	Recycling	-	-1,9	-2,4	-6,7	-4,9
DN	H. v. Möbeln, Schmuck, Musikinstr., Sportg., Spielw.; Recycl.	-	0,2	0,1	-4,8	-4,9
D	Verarbeitendes Gewerbe	-0,3	-0,3	-0,4	-5,1	-4,9
Hauptgruppen:						
A+EN	Vorleistungsgüterproduzenten und Energie	-0,4	-0,4	-0,6	-5,3	-4,9
B	Investitionsgüterproduzenten	-0,1	-0,1	-0,1	-4,9	-4,9
GG	Gebrauchsgüterproduzenten	-	0,1	0,0	-4,4	-4,5
VG	Verbrauchsgüterproduzenten	-0,2	-0,4	-0,5	-5,3	-4,9
Insgesamt		-0,3	-0,3	-0,4	-5,1	-4,9

Monat November 2003

Bruttolohnsumme		Bruttogehaltsumme		Gesamtumsatz			Umsatz aus eigenen Erzeugnissen			WZ 2003
insgesamt	je Arbeiter	insgesamt	je Angest.	insgesamt	darunter Ausland	je tätiger Person	zusammen	darunter Ausland	je tätiger Person	
8,7	9,8	28,6	28,1	10,6	.	11,1	11,5	.	12,0	33.30
33,8	27,8	52,8	51,1	33.40
35,7	35,7	77,5	77,5	33.50
19,2	18,5	41,1	40,5	-2,1	-4,4	-2,6	-1,3	-4,6	-1,7	33
32,0	32,4	38,8	37,9	-10,4	-5,0	-10,6	-12,1	-5,2	-12,2	DL
.	34.10
.	34.20
15,9	14,9	17,1	18,4	1,8	-7,2	1,4	-3,1	-7,3	-3,5	34.30
21,1	20,7	20,7	21,5	33,0	.	32,8	31,6	.	31,4	34
.	35.11
.	35.12
36,7	37,5	26,9	27,6	15,1	.	15,7	15,1	.	15,8	35.20
.	35.30
.	35.41
14,3	13,6	20,3	21,7	-7,3	.	-7,5	-7,4	.	-7,7	35.42
.	35.43
35,6	36,5	28,5	28,9	12,2	.	12,8	12,3	.	12,9	35
24,2	24,0	23,4	24,1	30,8	56,9	30,9	29,6	56,9	29,6	DM
14,0	13,3	12,6	14,1	9,2	.	9,0	9,2	.	9,0	36.11
-6,4	-7,9	1,2	1,6	-7,5	.	-8,5	-8,7	.	-9,6	36.12
14,8	18,0	31,3	24,4	-0,6	.	-0,4	-0,6	.	-0,4	36.13
18,8	16,8	12,3	11,3	-16,2	23,0	-17,5	-16,3	24,3	-17,6	36.14
8,8	8,6	31,6	31,6	-33,8	.	-33,9	-33,8	.	-33,9	36.15
.	36.22
13,3	13,8	11,8	13,2	-7,5	-8,7	-7,0	-7,8	-9,3	-7,2	36.30
.	36.40
0,4	1,2	5,1	6,2	-8,7	19,7	-7,9	-8,7	19,7	-7,9	36.50
4,6	4,6	3,3	2,2	8,0	.	7,8	13,5	.	13,3	36.62
1,9	1,7	8,5	6,8	9,3	.	8,7	5,4	.	4,9	36.63
9,8	9,4	11,9	11,3	-4,0	.	-4,4	-4,3	.	-4,7	36
17,5	19,2	27,8	27,8	-4,6	.	-3,6	-4,2	.	-3,3	37.10
14,0	16,9	22,2	23,4	-5,4	.	-3,3	-6,9	.	-4,9	37.20
14,5	17,3	22,8	23,9	-5,2	.	-3,3	-6,0	.	-4,1	37
10,2	10,1	13,4	13,0	-4,1	6,3	-4,3	-4,4	8,0	-4,6	DN
18,3	18,7	26,1	26,2	3,9	17,0	4,2	3,9	17,0	4,2	D
16,4	17,1	27,2	27,2	-8,1	-1,9	-7,7	-8,8	-2,8	-8,5	A+EN
17,9	18,0	22,6	22,7	21,1	37,2	21,2	20,8	36,9	20,9	B
12,0	12,0	26,0	25,5	-7,3	-2,4	-7,4	-7,2	-2,4	-7,3	GG
18,2	18,8	25,0	25,4	-2,3	-8,6	-1,9	-1,7	-8,1	-1,3	VG
17,1	17,6	25,0	25,1	3,8	17,0	4,1	3,7	17,0	4,0	

2. Ergebnisse der Betriebe nach Wirtschaftszweigen

2.3. Betriebe, Personen, Arbeitsstunden, Löhne, Gehälter, Umsatz – Veränd. zum Vorjahresmonat (in Prozent)

WZ 2003	Wirtschaftszweig Hauptgruppe	Betriebe	Tätige Personen		Geleistete Arbeits- stunden	Arbeits- stunden je tät. Person
			insgesamt	darunter Arbeiter		
10.20	Braunkohlenbergbau u. -veredlung	-
10	Kohlenbergbau, Torfgewinnung	-
CA	Kohlenbergbau, Torfgewinnung, Gew. v. Erdöl, Erdgas usw.	-
14.11	Gew. v. Naturwerksteinen u. Natursteinen, a. n. g.	x	x	x	x	x
14.12	Gew. v. Kalk- u. Gipsstein sowie Anhydrit, Dolomit u. Kreide	x	x	x	x	x
14.21	Gew. v. Kies u. Sand	-38,5	-61,7	-62,6	-63,7	-5,2
14.22	Gew. v. Ton u. Kaolin	-
14	Gew. v. Steinen u. Erden, sonst. Bergbau	12,3
CB	Erzbergbau, Gew. v. Steinen u. Erden, sonst. Bergbau	12,3
C	Bergbau u. Gewinnung v. Steinen u. Erden	12,0	-3,2	-1,6	-5,3	-2,2
15.11	Schlachten (oh. Schlachten v. Geflügel)	-
15.12	Schlachten v. Geflügel	50,0
15.13	Fleischverarbeitung	-4,6	-3,2	-0,5	-9,8	-6,9
15.20	Fischverarbeitung	-	-8,2	-8,0	-6,7	1,7
15.31	Kartoffelverarbeitung	-20,0
15.32	H. v. Frucht- u. Gemüsesäften	-
15.33	Obst- u. Gemüseverarbeitung, a. n. g.	14,3	-0,5	-1,3	-	0,5
15.41	H. v. rohen Ölen u. Fetten	-
15.43	H. v. Margarine u. ä. Nahrungsfetten	-
15.51	Milchverarbeitung	57,1
15.52	H. v. Speiseeis	-
15.61	Mahl- u. Schälsmühlen	-	-4,0	-	-8,1	-4,3
15.71	H. v. Futtermitteln für Nutztiere	-14,3
15.72	H. v. Futtermitteln für sonst. Tiere	-
15.81	H. v. Backwaren (oh. Dauerbackwaren)	-2,9	-11,1	-4,0	-18,0	-7,7
15.82	H. v. Dauerbackwaren	14,3	2,8	2,6	-3,8	-6,5
15.83	H. v. Zucker	-50,0
15.84	H. v. Süßwaren (oh. Dauerbackwaren)	-11,1	-0,8	-1,9	-10,9	-10,2
15.85	H. v. Teigwaren	-50,0
15.86	Verarb. v. Kaffee u. Tee, H. v. Kaffee-Ersatz	-
15.87	H. v. Würzmitteln u. Soßen	-
15.89	H. v. sonst. Nahrungsmitteln (oh. Getränke)	-	-2,4	-5,6	-7,6	-5,3
15.91	H. v. Spirituosen	-14,3	-	7,0	-7,1	-7,1
15.93	H. v. Traubenwein	-
15.96	H. v. Bier	6,3	-6,2	-0,5	-6,1	0,0
15.97	H. v. Malz	-
15.98	Gew. natürl. Mineralwässer, H. v. Erfrischungsgetränken	-	11,0	12,3	11,6	0,5
15	Ernährungsgewerbe	-1,3
16.00	Tabakverarbeitung	-
16	Tabakverarbeitung	-
DA	Ernährungsgewerbe u. Tabakverarbeitung	-1,3	-4,9	-1,4	-10,1	-5,5
17.11	Baumwollaufbereitung u. -spinnerei	-	-3,8	-4,1	-6,4	-2,7
17.13	Wollaufbereitung u. Kammgarnspinnerei	-

Monat November 2003

Bruttolohnsumme		Bruttogehaltsumme		Gesamtumsatz			Umsatz aus eigenen Erzeugnissen			WZ 2003
insgesamt	je Arbeiter	insgesamt	je Angest.	insgesamt	darunter Ausland	je tätiger Person	zusammen	darunter Ausland	je tätiger Person	
.	10.20
.	10
.	CA
x	x	x	x	x	x	x	x	x	x	14.11
x	x	x	x	x	x	x	x	x	x	14.12
-63,2	-1,4	-55,2	10,1	-47,9	.	35,9	-48,8	.	33,6	14.21
.	14.22
.	14
.	CB
1,2	2,8	5,5	13,9	11,4	39,5	15,1	12,1	39,8	15,8	C
.	15.11
.	15.12
-14,9	-14,5	-15,8	-7,8	-5,4	.	-2,4	-6,5	.	-3,4	15.13
-	8,8	4,5	14,5	-19,9	x	-12,8	-17,9	x	-10,6	15.20
.	15.31
.	15.32
6,5	7,8	3,4	1,2	-3,2	.	-2,8	4,4	.	4,9	15.33
.	15.41
.	15.43
.	15.51
.	15.52
2,2	2,2	7,8	21,6	0,4	x	4,6	2,7	x	7,0	15.61
.	15.71
.	15.72
-5,1	-1,2	-13,5	9,9	-3,6	.	8,5	-3,3	.	8,9	15.81
4,4	1,8	4,1	-0,1	3,6	.	0,8	3,6	.	0,8	15.82
.	15.83
-0,9	1,0	-3,4	-8,8	10,1	.	11,0	10,2	.	11,1	15.84
.	15.85
.	15.86
.	15.87
-4,3	1,4	-3,0	-12,6	15.89
2,4	-4,3	-21,2	-10,1	15.91
.	15.93
5,7	6,2	-16,6	-3,3	-8,9	.	-2,9	-7,8	.	-1,7	15.96
.	15.97
13,9	1,4	2,9	-4,5	11,8	x	0,7	13,1	x	1,9	15.98
.	15
.	16.00
.	16
1,2	2,7	-5,2	7,7	22,5	17,7	28,9	19,0	-25,3	25,1	DA
-4,5	-0,4	-10,1	-8,0	-8,7	-6,6	-5,1	-9,8	-6,6	-6,2	17.11
.	17.13

2. Ergebnisse der Betriebe nach Wirtschaftszweigen

Noch: 2.3. Betriebe, Personen, Arbeitsstunden, Löhne, Gehälter, Umsatz – Veränd. zum Vorjahresmonat (in Prozent)

WZ 2003	Wirtschaftszweig Hauptgruppe	Betriebe	Tätige Personen		Geleistete Arbeits- stunden	Arbeits- stunden je tät. Person
			insgesamt	darunter Arbeiter		
17.14	Flachsaufbereitung u. -spinnerei	-
17.16	H. v. Nähgarn	-
17.21	Baumwollweberei	-11,8	-4,5	-3,3	-3,5	1,0
17.23	Kammgarnweberei	-
17.24	Seiden- u. Filamentgarnweberei	33,3	16,8	16,0	10,3	-5,5
17.25	Sonst. Weberei	-
17.30	Textilveredlung	-10,5	-3,2	-3,5	-10,4	-7,5
17.40	H. v. konfektionierten Textilwaren (oh. Bekleidung)	-8,3	-7,7	-7,5	-12,0	-4,7
17.51	H. v. Teppichen	-
17.52	H. v. Seilerwaren	-
17.53	H. v. Vliesstoff u. Erzeugnissen daraus (oh. Bekleidung)	-14,3	-1,8	-0,9	-3,9	-2,1
17.54	Textilgewerbe, a. n. g.	-	-4,0	-4,4	-6,9	-3,1
17.60	H. v. gewirktem u. gestricktem Stoff	-	3,3	5,5	-6,2	-9,2
17.71	H. v. Strumpfwaren	18,2	-3,2	-2,9	-2,4	0,8
17.72	H. v. Pullovern, Strickjacken u. ä. Waren	-	2,6	1,9	-3,7	-6,1
17	Textilgewerbe	-3,7	-3,2	-2,9	-6,2	-3,1
18.21	H. v. Arbeits- u. Berufsbekleidung	-12,5	-3,6	-4,6	-9,3	-5,9
18.22	H. v. Oberbekleidung (oh. Arbeits- u. Berufsbekleidung)	-10,0	-15,2	-18,4	-13,9	1,5
18.23	H. v. Wäsche	5,3	-1,4	-5,3	-5,1	-3,8
18.24	H. v. sonst. Bekleidung u. Bekleidungszubehör	-20,0	-8,9	-9,9	-	9,8
18	Bekleidungsgewerbe	-4,8	-6,4	-9,7	-8,1	-1,8
DB	Textil- u. Bekleidungsgewerbe	-3,9	-3,7	-4,0	-6,6	-3,0
19.10	H. v. Leder u. Lederfaserstoff	-
19.20	Lederverarbeitung (oh. H. v. Lederbekleidung u. Schuhen)	-20,0	-7,7	2,5	-12,5	-5,2
19.30	H. v. Schuhen	-	-0,5	-0,9	-3,9	-3,4
19	Ledergewerbe	-6,7
DC	Ledergewerbe	-6,7
20.10	Säge-, Hobel- u. Holzimprägnierwerke	-10,5	-9,8	-8,3	-16,7	-7,6
20.20	H. v. Furnier-, Sperrholz-, Holzfaser- u. Holzspanplatten	50,0
20.30	H. v. Konstruktions-, Fertigt. a. Holz	-20,0	-13,1	-13,3	-9,0	4,7
20.40	H. v. Verpackungsm., Lagerbehältern, Ladungsträgern a. Holz	40,0
20.51	H. v. Holzwaren, a. n. g. (oh. H. v. Möbeln)	-21,1	-9,8	-9,5	-12,3	-2,8
20	Holzgewerbe (oh. H. v. Möbeln)	-12,9	-5,2	-5,6	-5,8	-0,7
DD	Holzgewerbe (oh. H. v. Möbeln)	-12,9	-5,2	-5,6	-5,8	-0,7
21.12	H. v. Papier, Karton u. Pappe	-4,5	3,5	2,8	5,1	1,6
21.21	H. v. Wellpapier, -pappe u. Verpackungsmitteln a. Papier usw.	-	0,8	0,4	4,8	4,0
21.22	H. v. Haushalts-, Hygiene-, Toilettenartikeln a. Zellstoff usw.	-
21.23	H. v. Schreibwaren u. Büroadartikeln a. Papier, Karton u. Pappe	14,3	8,7	2,3	8,3	-0,3
21.24	H. v. Tapeten	-
21.25	H. v. sonst. Waren a. Papier, Karton u. Pappe	-14,3
21	Papiergewerbe	-1,4	1,6	0,7	2,0	0,4
22.11	Verlegen v. Büchern	-	-2,2	20,0	9,4	12,0
22.12	Verlegen v. Zeitungen	14,3	2,8	2,7	3,9	1,1

Monat November 2003

Bruttolohnsumme		Bruttogehaltsumme		Gesamtumsatz			Umsatz aus eigenen Erzeugnissen			WZ 2003
insgesamt	je Arbeiter	insgesamt	je Angest.	insgesamt	darunter Ausland	je tätiger Person	zusammen	darunter Ausland	je tätiger Person	
.	17.14
.	17.16
-10,0	-7,0	-11,8	-4,5	-4,7	7,1	-0,3	-6,5	4,1	-2,1	17.21
.	17.23
77,8	53,2	72,1	45,6	-6,8	.	-20,2	-6,8	.	-20,2	17.24
.	17.25
-4,8	-1,4	-1,7	0,7	-9,5	-12,8	-6,5	-6,8	-17,3	-3,7	17.30
-13,5	-6,5	-12,3	-4,3	-14,2	-5,0	-7,1	-14,8	-5,3	-7,7	17.40
.	17.51
.	17.52
-6,6	-5,8	-14,7	-8,1	1,8	.	3,7	1,8	.	3,7	17.53
-6,4	-2,1	-7,2	-4,7	-9,4	-3,8	-5,7	-9,8	-4,4	-6,1	17.54
-7,6	-12,5	-16,0	-14,3	6,3	26,5	3,0	6,4	26,5	3,1	17.60
-12,5	-10,0	-4,1	1,2	3,4	.	6,8	5,1	.	8,6	17.71
5,1	3,1	-10,4	-15,2	-7,7	.	-10,1	-7,7	.	-10,1	17.72
-8,3	-5,5	-7,9	-4,2	-4,9	13,9	-1,8	-4,8	13,2	-1,7	17
-2,3	2,4	5,2	7,7	42,8	.	48,1	43,4	.	48,7	18.21
-0,6	21,9	-19,7	-17,3	18.22
-4,4	0,9	18,9	7,1	8,2	11,5	9,7	4,3	11,5	5,7	18.23
-22,3	-13,8	-31,8	-28,2	18.24
-4,9	5,4	0,4	-2,3	10,0	17,8	17,6	9,5	18,6	17,0	18
-7,9	-4,1	-6,7	-4,1	-2,9	14,1	0,8	-2,9	13,5	0,9	DB
.	19.10
1,4	-1,1	-46,0	-10,0	-65,7	.	-62,8	-64,2	.	-61,2	19.20
-0,3	0,6	-11,0	-14,6	19.30
.	19
.	DC
-12,3	-4,5	-3,9	14,3	-2,2	-37,0	8,4	-3,7	-37,0	6,7	20.10
.	20.20
-4,1	10,6	-6,1	6,9	-11,8	-13,6	1,4	-12,0	-13,6	1,3	20.30
.	20.40
-15,3	-6,4	-13,7	-2,1	-21,4	-73,0	-12,8	-25,9	-74,4	-17,8	20.51
-2,5	3,2	-4,0	-0,4	-2,2	.	3,1	-9,1	.	-4,1	20
-2,5	3,2	-4,0	-0,4	-2,2	.	3,1	-9,1	.	-4,1	DD
4,1	1,3	3,7	-1,5	-8,6	.	-11,7	-8,7	.	-11,8	21.12
11,5	11,1	5,1	2,8	1,7	33,1	0,9	1,7	32,9	0,9	21.21
.	21.22
11,5	9,0	28,3	-6,5	8,4	39,5	-0,3	7,4	39,5	-1,2	21.23
.	21.24
.	21.25
5,6	4,9	5,6	1,1	-4,7	.	-6,2	-3,7	.	-5,2	21
9,5	-8,7	0,7	4,0	22.11
-6,9	-9,4	1,6	-1,2	-8,7	x	-11,1	-8,8	x	-11,2	22.12

2. Ergebnisse der Betriebe nach Wirtschaftszweigen

Noch: 2.3. Betriebe, Personen, Arbeitsstunden, Löhne, Gehälter, Umsatz – Veränd. zum Vorjahresmonat (in Prozent)

WZ 2003	Wirtschaftszweig Hauptgruppe	Betriebe	Tätige Personen		Geleistete Arbeits- stunden	Arbeits- stunden je tät. Person
			insgesamt	darunter Arbeiter		
22.13	Verlegen v. Zeitschriften	-50,0
22.21	Drucken v. Zeitungen	-
22.22	Drucken anderer Druckerzeugnisse	2,2	1,6	-0,2	2,8	1,2
22.23	Druckweiterverarbeitung	-20,0	-57,9	-59,0	-58,7	-1,8
22.24	Druck- u. Mediovorstufe	33,3
22.25	Erbringung v. sonst. druckbezogenen Dienstleistungen	-
22.31	Vervielfältigung v. bespielten Tonträgern	-
22	Verlagsgew., Druckgew., Vervielf. bespielter Tonträger usw.	1,2	-0,9	-2,8	1,2	2,1
DE	Papier-, Verlags- u. Druckgewerbe	-	0,2	-0,9	1,2	1,1
23.20	Mineralölverarbeitung	-
23	Kokerei, Mineralölverarb., H. u. Verarb. v. Spalt-, Brutstoffen	-
DF	Kokerei, Mineralölverarb., H. u. Verarb. v. Spalt-, Brutstoffen	-
24.11	H. v. Industriegasen	-
24.12	H. v. Farbstoffen u. Pigmenten	-
24.13	H. v. sonst. anorganischen Grundstoffen u. Chemikalien	33,3
24.14	H. v. sonst. organischen Grundstoffen u. Chemikalien	-
24.15	H. v. Düngemitteln u. Stickstoffverbindungen	-
24.16	H. v. Kunststoffen in Primärformen	-	2,7	4,6	-2,6	-5,1
24.20	H. v. Schädlingsbekämpfungs-, Pflanzenschutzmitteln usw.	-
24.30	H. v. Anstrichmitteln, Druckfarben u. Kitten	10,0	7,1	9,8	-5,3	-11,6
24.41	H. v. pharmazeutischen Grundstoffen	300,0
24.42	H. v. pharmaz. Spezialitäten u. sonst. pharmaz. Erzeugnissen	9,1
24.51	H. v. Seifen, Wasch-, Reinigungs- u. Poliermitteln	-	-6,4	-8,1	-4,3	2,2
24.52	H. v. Duftstoffen u. Körperpflegemitteln	-	6,2	4,3	27,9	20,5
24.61	H. v. pyrotechnischen Erzeugnissen	-
24.62	H. v. Klebstoffen u. Gelatine	-	-2,7	33,3	7,1	10,1
24.63	H. v. etherischen Ölen	-
24.66	H. v. sonst. chemischen Erzeugnissen, a. n. g.	-18,2	5,8	7,3	19,6	13,0
24.70	H. v. Chemiefasern	33,3
24	H. v. chemischen Erzeugnissen	6,5	5,0	4,9	6,3	1,2
DG	H. v. chemischen Erzeugnissen	6,5	5,0	4,9	6,3	1,2
25.11	H. v. Bereifungen	-
25.12	Runderneuerung v. Bereifungen	-
25.13	H. v. sonst. Gummiwaren	9,1	12,3	11,1	-	-10,9
25.21	H. v. Platten, Folien, Schläuchen u. Profilen a. Kunststoffen	-4,8	-4,4	-4,4	-12,2	-8,2
25.22	H. v. Verpackungsmitteln a. Kunststoffen	9,1	9,7	8,6	11,5	1,7
25.23	H. v. Baubedarfsartikeln a. Kunststoffen	-6,5	-0,3	-1,2	1,9	2,2
25.24	H. v. sonst. Kunststoffwaren	-5,3	-2,4	-1,6	-2,8	-0,5
25	H. v. Gummi- u. Kunststoffwaren	-3,3	-0,8	-0,7	-1,8	-1,0
DH	H. v. Gummi- u. Kunststoffwaren	-3,3	-0,8	-0,7	-1,8	-1,0
26.11	H. v. Flachglas	-
26.12	Veredlung u. Bearbeitung v. Flachglas	10,5	17,9	18,5	22,9	4,3
26.13	H. v. Hohlglas	-	3,9	5,5	-8,9	-12,3

Monat November 2003

Bruttolohnsumme		Bruttogehaltsumme		Gesamtumsatz			Umsatz aus eigenen Erzeugnissen			WZ 2003
insgesamt	je Arbeiter	insgesamt	je Angest.	insgesamt	darunter Ausland	je tätiger Person	zusammen	darunter Ausland	je tätiger Person	
.	22.13
.	22.21
-3,7	-3,5	4,7	-1,7	6,3	.	4,6	6,2	.	4,5	22.22
-50,7	20,4	-44,2	15,1	-42,6	.	36,6	-39,8	.	43,1	22.23
.	22.24
.	22.25
.	22.31
-6,3	-3,6	1,5	0,7	-7,0	.	-6,2	-7,3	.	-6,4	22
-0,2	0,7	2,8	1,0	-5,9	20,1	-6,1	-5,6	20,7	-5,8	DE
.	23.20
.	23
.	DF
.	24.11
.	24.12
.	24.13
.	24.14
.	24.15
9,6	4,8	8,2	8,4	6,9	17,3	4,1	9,9	18,0	7,0	24.16
.	24.20
7,4	-2,1	20,8	17,4	7,6	4,6	0,5	7,3	3,3	0,2	24.30
.	24.41
.	24.42
4,2	13,3	1,4	5,7	-17,7	.	-12,1	-17,5	.	-11,9	24.51
2,2	-2,0	4,1	-5,4	-0,6	.	-6,4	-0,6	.	-6,4	24.52
.	24.61
25,2	-6,1	-9,7	27,7	24.62
.	24.63
15,1	7,2	2,4	0,3	15,9	2,4	9,5	19,8	6,2	13,3	24.66
.	24.70
12,8	7,6	2,4	-2,7	2,1	4,6	-2,8	3,4	1,9	-1,5	24
12,8	7,6	2,4	-2,7	2,1	4,6	-2,8	3,4	1,9	-1,5	DG
.	25.11
.	25.12
-19,5	-27,6	7,5	-7,5	5,6	7,4	-6,0	1,9	13,3	-9,3	25.13
-8,5	-4,3	-12,3	-8,4	-3,5	-24,2	0,9	-3,4	-23,9	1,0	25.21
17,9	8,6	0,8	-11,4	37,9	.	25,7	37,6	.	25,4	25.22
2,1	3,3	10,5	8,7	7,2	40,1	7,5	6,7	39,6	7,0	25.23
-4,3	-2,8	-0,8	5,0	-13,0	-18,7	-10,9	-4,3	-5,2	-2,0	25.24
-2,6	-1,9	0,5	1,5	-3,6	-16,7	-2,8	-0,4	-11,6	0,4	25
-2,6	-1,9	0,5	1,5	-3,6	-16,7	-2,8	-0,4	-11,6	0,4	DH
.	26.11
8,9	-8,1	12,6	-3,1	4,3	61,0	-11,5	15,4	86,4	-2,1	26.12
6,5	0,9	21,5	23,4	8,9	23,5	4,8	9,1	24,0	5,0	26.13

2. Ergebnisse der Betriebe nach Wirtschaftszweigen

Noch: 2.3. Betriebe, Personen, Arbeitsstunden, Löhne, Gehälter, Umsatz – Veränd. zum Vorjahresmonat (in Prozent)

WZ 2003	Wirtschaftszweig Hauptgruppe	Betriebe	Tätige Personen		Geleistete Arbeits- stunden	Arbeits- stunden je tät. Person
			insgesamt	darunter Arbeiter		
26.14	H. v. Glasfasern u. Waren daraus	-	9,6	1,0	6,5	-2,8
26.15	H., Veredl., Bearb. v. sonst. Glas einschl. techn. Glaswaren	-
26.21	H. v. keramischen Haushaltswaren u. Ziergegenständen	-
26.22	H. v. Sanitärkeramik	-
26.23	H. v. keramischen Isolatoren u. Isolierteilen	-
26.25	H. v. keramischen Erzeugnissen, a. n. g.	-
26.26	H. v. feuerfesten keramischen Werkstoffen u. Waren	-20,0	-11,7	-13,9	-12,5	-0,9
26.30	H. v. keramischen Wand- u. Bodenfliesen u. -platten	-
26.40	H. v. Ziegeln u. sonst. Baukeramik	-15,4	-7,4	-9,7	6,3	14,8
26.61	H. v. Erzeugn. a. Beton, Zement u. Kalksandstein f. d. Bau	-13,1	-9,9	-9,9	-7,9	2,3
26.62	H. v. Gipserzeugnissen f. d. Bau	-
26.63	H. v. Frischbeton (Transportbeton)	-7,9	1,5	7,1	-5,2	-6,6
26.64	H. v. Mörtel u. anderem Beton (Trockenbeton)	8,3	22,1	4,7	6,9	-12,4
26.65	H. v. Faserzementwaren	-
26.66	H. v. Erzeugnissen a. Beton, Zement u. Gips, a. n. g.	-
26.70	Be- u. Verarbeitung v. Natur- u. Naturwerksteinen, a. n. g.	14,3
26.81	H. v. Mühl-, Mahl-, Schleif-, Wetz-, Poliersteinen, Schleifstoffen	-25,0
26.82	H. v. sonst. Erzeugn. a. nicht metallischen Mineralien, a. n. g.	-58,8
26	Glasgewerbe, H. v. Keramik, Verarb. v. Steinen u. Erden	-9,7	-1,9	-3,1	-1,9	0,0
DI	Glasgewerbe, H. v. Keramik, Verarb. v. Steinen u. Erden	-9,7	-1,9	-3,1	-1,9	0,0
27.10	Erzeugung v. Roheisen, Stahl u. Ferrolegierungen	33,3
27.21	H. v. Rohren, Rohrform-, Rohrverschlussstücken a. Gusseisen	100,0
27.22	H. v. Stahlrohren, Rohrformstücken usw. a. Stahl	16,7
27.31	H. v. Blankstahl	-
27.32	H. v. Kaltband mit einer Breite v. weniger als 600 mm	x	x	x	x	x
27.33	H. v. Kaltprofilen	-
27.41	Erzeugung u. erste Bearbeitung v. Edelmetallen	-
27.42	Erzeugung u. erste Bearbeitung v. Aluminium	-
27.43	Erzeugung u. erste Bearbeitung v. Blei, Zink u. Zinn	-	7,2	8,4	3,0	-3,9
27.44	Erzeugung u. erste Bearbeitung v. Kupfer	x	x	x	x	x
27.45	Erzeugung u. erste Bearbeitung v. sonst. NE-Metallen	-
27.51	Eisengießereien	-11,1	-11,5	-9,9	-9,2	2,6
27.52	Stahlgießereien	-
27.53	Leichtmetallgießereien	8,3	20,4	14,4	22,9	2,1
27.54	Buntmetallgießereien	-
27	Metallerzeugung u. -bearbeitung	5,0	-0,3	0,1	-0,3	0,0
28.11	H. v. Metallkonstruktionen	-2,3	-3,1	-4,0	-2,5	0,7
28.12	H. v. Ausbauelementen a. Metall	-29,2	-11,5	-12,8	-12,2	-0,8
28.21	H. v. Metallbehältern m. Fassungsvermögen v. mehr a. 300 l	20,0
28.22	H. v. Heizkörpern u. -kesseln f. Zentralheizungen	-
28.30	H. v. Dampfkesseln (oh. Zentralheizungskessel)	17,6	20,5	20,1	13,0	-6,2
28.40	H. v. Schmiede-, Press-, Zieh- u. Stanzteilen usw.	-2,9	-14,5	-14,0	-18,7	-5,0
28.51	Oberflächenveredlung u. Wärmebehandlung	6,5	13,0	13,3	11,9	-1,0
28.52	Mechanik, a. n. g.	16,4	23,3	21,1	22,5	-0,6
28.62	H. v. Werkzeugen	3,4	-0,5	-2,6	-2,7	-2,2
28.63	H. v. Schließern u. Beschlägen a. unedl. Metallen	-	5,2	5,2	1,2	-3,8
28.71	H. v. Metallbehältern m. Fassungsverm. v. 300 l oder weniger	-
28.72	H. v. Verpackungen u. Verschlüssen a. Eisen, Stahl, NE-Metall	-

Monat November 2003

Bruttolohnsumme		Bruttogehaltsumme		Gesamtumsatz			Umsatz aus eigenen Erzeugnissen			WZ 2003
insgesamt	je Arbeiter	insgesamt	je Angest.	insgesamt	darunter Ausland	je tätiger Person	zusammen	darunter Ausland	je tätiger Person	
13,0	11,9	51,1	9,3	3,6	.	-5,4	-12,9	.	-20,5	26.14
.	26.15
.	26.21
.	26.22
.	26.23
.	26.25
-8,6	6,2	-3,0	2,1	6,1	.	20,2	-22,0	.	-11,7	26.26
.	26.30
-6,4	3,7	23,7	20,6	18,6	17,4	28,1	21,6	18,2	31,3	26.40
-18,6	-9,7	-14,4	-4,8	-9,1	.	0,9	-12,3	.	-2,7	26.61
.	26.62
8,0	0,8	-10,0	-0,2	21,1	x	19,3	17,9	x	16,1	26.63
11,0	6,1	46,4	7,5	-0,6	.	-18,6	-1,7	.	-19,5	26.64
.	26.65
.	26.66
.	26.70
.	26.81
.	26.82
-7,0	-4,0	3,7	2,1	2,2	15,3	4,1	-0,7	6,7	1,3	26
-7,0	-4,0	3,7	2,1	2,2	15,3	4,1	-0,7	6,7	1,3	DI
.	27.10
.	27.21
.	27.22
.	27.31
x	x	x	x	x	x	x	x	x	x	27.32
.	27.33
.	27.41
.	27.42
6,4	-1,9	-37,1	-38,4	27.43
x	x	x	x	x	x	x	x	x	x	27.44
.	27.45
-14,0	-4,6	-15,3	4,5	2,6	9,0	15,9	3,3	10,6	16,7	27.51
.	27.52
14,4	0,0	44,2	-4,0	28,7	31,8	7,0	35,6	47,3	12,7	27.53
.	27.54
-1,9	-2,0	-4,2	-2,3	13,1	20,2	13,4	13,3	20,9	13,6	27
-7,2	-3,4	-5,1	-4,1	21,6	.	25,6	22,6	.	26,5	28.11
-8,5	4,9	-7,9	0,2	15,3	.	30,4	18,5	.	34,0	28.12
.	28.21
.	28.22
12,5	-6,3	9,2	-10,1	119,2	.	81,9	120,6	.	83,1	28.30
-16,7	-3,1	-16,4	0,1	-13,2	-15,3	1,5	-13,4	-15,3	1,3	28.40
7,5	-5,1	18,0	5,7	23,3	55,4	9,1	24,3	55,4	10,0	28.51
19,5	-1,3	33,7	1,1	46,5	279,1	18,9	26,1	86,1	2,3	28.52
2,9	5,7	4,4	-0,9	80,9	.	81,8	86,0	.	86,9	28.62
22,0	16,0	15,4	9,7	8,5	.	3,1	7,8	.	2,5	28.63
.	28.71
.	28.72

2. Ergebnisse der Betriebe nach Wirtschaftszweigen

Noch: 2.3. Betriebe, Personen, Arbeitsstunden, Löhne, Gehälter, Umsatz – Veränd. zum Vorjahresmonat (in Prozent)

WZ 2003	Wirtschaftszweig Hauptgruppe	Betriebe	Tätige Personen		Geleistete Arbeits- stunden	Arbeits- stunden je tät. Person
			insgesamt	darunter Arbeiter		
28.73	H. v. Drahtwaren	-25,0	-21,2	-19,4	-22,8	-2,1
28.74	H. v. Schrauben, Nieten, Ketten u. Federn	-12,5	2,8	3,9	-	-2,7
28.75	H. v. sonst. Metallwaren, a. n. g.	-36,5	0,6	0,6	5,6	4,9
28	H. v. Metallerzeugnissen	-3,3	1,2	0,8	0,3	-0,9
DJ	Metallerzeugung u. -bearbeitung, H. v. Metallerzeugnissen	-2,3	0,8	0,6	0,2	-0,6
29.11	H. v. Verbrennungsmotoren, Turbinen (oh. f. Luft-, Straßenfzg.)	-
29.12	H. v. Pumpen u. Kompressoren	10,0	11,8	13,3	12,3	0,4
29.13	H. v. Armaturen	-
29.14	H. v. Lagern, Getrieben, Zahnrädern u. Antriebselementen	-9,1	-2,8	-2,7	-1,3	1,5
29.21	H. v. Öfen u. Brennern	-	-1,2	-1,6	-1,4	-0,2
29.22	H. v. Hebezeugen u. Fördermitteln	-1,9	-7,1	-5,5	-10,8	-3,9
29.23	H. v. Kälte- u. Lufttechn. Erzeugnissen, nicht f. d. Haushalt	-	0,2	-1,5	9,5	9,2
29.24	H. v. sonst. nicht wirtschaftszweigspez. Maschinen, a. n. g.	-	-4,1	0,9	-2,6	1,6
29.31	H. v. land- u. forstwirtschaftlichen Zugmaschinen	-50,0
29.32	H. v. sonst. land- u. forstwirtschaftlichen Maschinen	7,7
29.41	H. v. handgeführten kraftbetriebenen Werkzeugen	x	x	x	x	x
29.42	H. v. Werkzeugmaschinen f. d. Metallbearbeitung	x	x	x	x	x
29.43	H. v. Werkzeugmaschinen, a. n. g.	x	x	x	x	x
29.51	H. v. Masch. f. d. Metallerzeugung, v. Walzwerkseinricht. usw.	33,3	7,7	-12,1	-16,7	-22,6
29.52	H. v. Bergwerks-, Bau- u. Baustoffmaschinen	-20,0	-5,2	-5,4	-14,5	-9,8
29.53	H. v. Masch. f. d. Ernährungsgewerbe u. d. Tabakverarbeitung	7,1	3,1	2,4	3,0	-0,1
29.54	H. v. Masch. f. d. Textil-, Bekleidungs- u. Ledergewerbe	-6,7	-4,4	-2,0	-2,9	1,6
29.55	H. v. Masch. f. d. Papiergewerbe	33,3	36,7	38,9	70,0	24,4
29.56	H. v. Masch. f. bestimmte Wirtschaftszweige, a. n. g.	-2,7	-1,5	-0,9	0,9	2,4
29.71	H. v. elektrischen Haushaltsgeräten	-	-17,4	-19,8	-17,5	-0,1
29.72	H. v. nichtelektr. Heiz-, Koch-, Heißwasser-, Heißluftger. a. n. g.	28,6	42,9	44,2	29,3	-9,5
29	Maschinenbau	-1,4	-1,1	-0,9	0,6	1,7
DK	Maschinenbau	-1,4	-1,1	-0,9	0,6	1,7
30.02	H. v. Datenverarbeitungsgeräten u. -einrichtungen	-10,0
30	H. v. Büromaschinen, DV-Geräten u. -Einrichtungen	-18,2	-21,0	-22,2	-16,4	5,9
31.10	H. v. Elektromotoren, Generatoren u. Transformatoren	-6,9	-8,6	-8,6	-10,1	-1,6
31.20	H. v. Elektrizitätsverteilungs- u. -schalteinrichtungen	-6,2	-2,2	0,1	-4,3	-2,2
31.30	H. v. isolierten Elektrokabeln, -leitungen u. -drähten	20,0
31.40	H. v. Akkumulatoren u. Batterien	33,3
31.50	H. v. elektrischen Lampen u. Leuchten	12,5	-3,8	-5,8	-7,4	-3,7
31.61	H. v. elektr. Ausrüstungen f. Motoren u. Fahrzeuge, a. n. g.	40,0	5,6	6,3	20,3	13,9
31.62	H. v. sonst. elektrischen Ausrüstungen, a. n. g.	7,7	4,4	2,2	-1,1	-5,2
31	H. v. Geräten der Elektrizitätserzeugung, -verteilung u. Ä.	2,0	-1,8	-1,3	-3,0	-1,2
32.10	H. v. elektronischen Bauelementen	8,7	7,0	9,0	8,8	1,7
32.20	H. v. Geräten u. Einrichtungen d. Telekommunikationstechnik	-10,7	1,2	-8,6	9,0	7,7
32.30	H. v. Rundfunkgeräten sowie phono- u. videotechn. Geräten	10,0	4,9	3,9	17,4	11,9
32	Rundfunk- u. Nachrichtentechnik	-	5,9	5,2	9,4	3,4
33.10	H. v. medizinischen Geräten u. orthopädischen Erzeugnissen	-	3,9	-2,8	13,9	9,6
33.20	H. v. Mess-, Kontroll-, Navigations- u. ä. Instrumenten usw.	12,1	-4,4	-13,0	2,6	7,4

Monat November 2003

Bruttolohnsumme		Bruttogehaltsumme		Gesamtumsatz			Umsatz aus eigenen Erzeugnissen			WZ 2003
insgesamt	je Arbeiter	insgesamt	je Angest.	insgesamt	darunter Ausland	je tätiger Person	zusammen	darunter Ausland	je tätiger Person	
-14,6	6,0	-29,6	-0,8	17,5	.	49,0	8,9	.	38,2	28.73
12,6	8,4	2,3	2,8	14,3	27,4	11,2	12,2	22,6	9,1	28.74
1,7	1,1	3,8	2,9	7,1	43,9	6,4	9,9	44,9	9,2	28.75
1,2	0,4	2,2	-0,5	22,3	25,0	20,8	21,8	14,9	20,4	28
0,2	-0,4	0,5	-1,2	19,1	22,3	18,1	18,9	18,3	17,9	DJ
.	29.11
9,7	-3,2	8,5	0,2	15,0	.	2,8	15,6	.	3,4	29.12
.	29.13
0,3	3,0	-0,9	2,4	14,8	18,3	18,1	14,6	18,2	17,9	29.14
-3,3	-1,8	-5,6	-5,0	0,4	.	1,7	-3,9	.	-2,7	29.21
-10,0	-4,8	-16,9	-7,8	-40,4	-69,7	-35,8	-45,0	-69,0	-40,8	29.22
1,3	2,8	9,5	6,6	33,2	-4,2	32,9	29,8	-12,1	29,5	29.23
-1,1	-2,0	-15,2	-7,2	98,2	.	106,7	109,0	.	118,1	29.24
.	29.31
.	29.32
x	x	x	x	x	x	x	x	x	x	29.41
x	x	x	x	x	x	x	x	x	x	29.42
x	x	x	x	x	x	x	x	x	x	29.43
-15,3	-3,6	-24,2	-52,7	-46,0	x	-49,8	-46,1	x	-49,9	29.51
-2,5	3,0	18,8	24,7	-6,0	.	-0,8	-20,0	.	-15,6	29.52
3,9	1,6	-2,4	-6,5	-12,7	-10,8	-15,3	-12,4	-9,4	-15,0	29.53
-15,3	-13,6	-19,5	-11,4	28,9	43,7	34,9	27,4	41,5	33,3	29.54
48,6	7,0	45,2	9,4	42,5	.	4,2	46,1	.	6,9	29.55
0,7	1,6	4,1	6,6	-0,9	-12,3	0,7	-8,0	-21,0	-6,5	29.56
-20,4	-0,7	7,6	12,2	-19,0	.	-2,0	-24,8	.	-8,9	29.71
40,4	-2,6	52,9	10,7	22,4	.	-14,3	23,4	.	-13,6	29.72
-0,8	0,2	-0,2	1,2	2,0	2,5	3,2	-0,7	-1,9	0,4	29
-0,8	0,2	-0,2	1,2	2,0	2,5	3,2	-0,7	-1,9	0,4	DK
.	30.02
-15,2	9,0	-10,5	10,9	-27,4	.	-8,1	-30,6	.	-12,1	30
-15,0	-7,0	-9,0	-0,5	-1,1	23,6	8,2	-1,1	23,4	8,3	31.10
-7,5	-7,6	-5,5	-0,4	-3,9	-15,2	-1,7	-4,2	-16,5	-2,1	31.20
.	31.30
.	31.40
-5,7	0,1	-1,2	-3,2	-10,3	-17,5	-6,7	-10,4	-19,5	-6,8	31.50
16,9	10,0	6,3	4,0	30,6	.	23,6	30,6	.	23,6	31.61
-6,1	-8,1	2,1	-3,9	4,9	.	0,5	2,1	.	-2,2	31.62
-6,8	-5,5	-3,5	-0,9	-2,6	-4,9	-0,8	-2,6	-5,0	-0,8	31
9,4	0,4	3,9	-1,4	18,1	.	10,4	6,9	.	-0,1	32.10
-3,3	5,8	3,6	-7,2	10,4	.	9,0	7,5	.	6,2	32.20
22,4	17,8	32,0	23,7	12,8	.	7,6	12,3	.	7,1	32.30
7,8	2,4	4,2	-2,1	17,3	.	10,8	7,1	.	1,2	32
-7,5	-4,8	22,3	-0,4	3,8	-7,3	-0,1	0,9	-6,1	-2,9	33.10
-13,7	-0,8	6,0	1,2	-41,9	8,6	-39,2	-41,9	18,3	-39,2	33.20

2. Ergebnisse der Betriebe nach Wirtschaftszweigen

Noch: 2.3. Betriebe, Personen, Arbeitsstunden, Löhne, Gehälter, Umsatz – Veränd. zum Vorjahresmonat (in Prozent)

WZ 2003	Wirtschaftszweig Hauptgruppe	Betriebe	Tätige Personen		Geleistete Arbeits- stunden	Arbeits- stunden je tät. Person
			insgesamt	darunter Arbeiter		
33.30	H. v. industriellen Prozesssteuerungseinrichtungen	16,7	11,2	6,6	20,0	7,9
33.40	H. v. optischen u. fotografischen Geräten	-	35,4	-25,0	33,3	-1,5
33.50	H. v. Uhren	-	15,0	17,0	4,0	-9,6
33	Medizin-, Mess-, Steuer-, Regelungstechnik, Optik, H. v. Uhren	4,6	3,2	-4,2	11,1	7,6
DL	H. v. Büromaschinen; Elektrotechnik, Feinmechanik, Optik	1,8	1,6	-0,4	3,5	1,9
34.10	H. v. Kraftwagen u. Kraftwagenmotoren	-
34.20	H. v. Karosserien, Aufbauten u. Anhängern	-11,1
34.30	H. v. Teilen u. Zubehör f. Kraftwagen u. Kraftwagenmotoren	8,0	3,5	2,4	-1,6	-4,9
34	H. v. Kraftwagen u. Kraftwagenteilen	1,2	1,8	1,2	1,2	-0,6
35.11	Schiffbau (oh. Boots- u. Yachtbau)	-
35.12	Boots- u. Yachtbau	-
35.20	Bahnindustrie	-	-7,6	-8,4	-13,7	-6,5
35.30	Luft- u. Raumfahrzeugbau	-16,7
35.41	H. v. Krafträdern	-
35.42	H. v. Fahrrädern	33,3
35.43	H. v. Behindertenfahrzeugen	-
35	Sonstiger Fahrzeugbau	-	-4,8	-5,4	-10,9	-6,4
DM	Fahrzeugbau	0,9	0,2	-0,3	-1,8	-2,0
36.11	H. v. Sitzmöbeln	-11,1	-12,0	-11,4	-5,0	8,0
36.12	H. v. Büro- u. Ladenmöbeln	-	-6,7	-9,2	-16,2	-10,2
36.13	H. v. Küchenmöbeln	25,0	1,1	5,4	9,7	8,5
36.14	H. v. sonst. Möbeln	-10,7	-2,0	-2,3	-6,4	-4,5
36.15	H. v. Matratzen	-16,7	-10,9	-11,0	-14,8	-4,4
36.22	H. v. Schmuck, Gold-, Silberschmiedew. (oh. Phantasieschm.)	-
36.30	H. v. Musikinstrumenten	-6,7	-8,1	-8,1	-8,8	-0,8
36.40	H. v. Sportgeräten	-25,0
36.50	H. v. Spielwaren	10,0	3,3	2,5	-3,6	-6,7
36.62	H. v. Besen u. Bürsten	-	-1,8	-2,7	-2,4	-0,6
36.63	H. v. Erzeugnissen, a. n. g.	40,0	53,5	51,1	52,3	-0,8
36	H. v. Möbeln, Schmuck, Musikinstr., Sportgeräten, Spielw.	-1,6	-2,1	-2,8	-4,2	-2,1
37.10	Recycling v. metallischen Altmaterialien u. Reststoffen	-16,7	-66,0	-68,7	-61,1	14,4
37.20	Recycling v. nicht metallischen Altmaterialien u. Reststoffen	40,0	41,0	43,8	27,6	-9,5
37	Recycling	23,8	-1,0	-1,5	0,9	2,0
DN	H. v. Möbeln, Schmuck, Musikinstr., Sportg., Spielw.; Recycl.	2,1	-2,0	-2,7	-3,7	-1,7
D	Verarbeitendes Gewerbe	-2,0	-0,7	-0,9	-1,4	-0,8
Hauptgruppen:						
A+EN	Vorleistungsgüterproduzenten und Energie	x	x	x	x	x
B	Investitionsgüterproduzenten	x	x	x	x	x
GG	Gebrauchsgüterproduzenten	x	x	x	x	x
VG	Verbrauchsgüterproduzenten	x	x	x	x	x
	Insgesamt	-1,6	-0,7	-0,9	-1,5	-0,8

Monat November 2003

Bruttolohnsumme		Bruttogehaltsumme		Gesamtumsatz			Umsatz aus eigenen Erzeugnissen			WZ 2003
insgesamt	je Arbeiter	insgesamt	je Angest.	insgesamt	darunter Ausland	je tätiger Person	zusammen	darunter Ausland	je tätiger Person	
18,6	11,2	9,7	-7,7	33.30
-5,3	26,3	223,6	41,8	33.40
16,5	-0,4	17,1	2,9	33.50
-4,9	-0,8	16,0	0,8	-18,9	13,8	-21,4	-20,3	18,3	-22,8	33
-0,6	-0,3	3,2	-1,0	3,3	-5,2	1,7	-1,5	-5,2	-3,0	DL
.	34.10
.	34.20
3,0	0,6	7,9	-0,4	15,6	32,2	11,7	10,8	31,9	7,0	34.30
9,1	7,8	8,4	3,3	9,2	.	7,2	7,8	.	5,9	34
.	35.11
.	35.12
-8,9	-0,5	-10,1	-5,0	2,0	.	10,4	1,3	.	9,6	35.20
.	35.30
.	35.41
.	35.42
.	35.43
-4,5	0,9	-6,7	-3,5	-15,2	.	-10,9	-15,9	.	-11,6	35
5,6	5,9	2,4	0,2	6,4	-11,2	6,2	5,2	-11,3	4,9	DM
-1,6	11,1	-13,5	1,4	-4,8	.	8,2	-4,7	.	8,3	36.11
-20,4	-12,3	-14,2	-13,9	-12,4	.	-6,1	-14,0	.	-7,9	36.12
-0,8	-5,9	4,9	12,4	-11,8	.	-12,8	-12,1	.	-13,0	36.13
-4,7	-2,5	-8,4	-7,5	-4,8	20,1	-2,9	-5,4	20,2	-3,5	36.14
-12,4	-1,6	-0,6	10,0	-29,1	.	-20,5	-29,2	.	-20,6	36.15
.	36.22
-12,6	-4,9	-5,9	2,4	-13,8	2,0	-6,2	-18,5	-0,6	-11,3	36.30
.	36.40
-6,6	-8,8	20,3	11,7	-18,2	-16,3	-20,8	-18,2	-16,3	-20,8	36.50
-6,3	-3,8	-5,5	-7,5	8,9	.	11,0	14,0	.	16,2	36.62
54,0	1,9	66,1	3,3	52,2	.	-0,9	54,8	.	0,8	36.63
-5,4	-2,6	-0,5	-1,1	-5,2	.	-3,1	-5,8	.	-3,8	36
-72,6	-12,4	-58,5	1,3	-52,6	.	39,5	-49,1	.	49,6	37.10
54,7	7,6	47,5	9,5	64,9	.	16,9	88,6	.	33,7	37.20
-0,8	0,7	3,2	3,2	0,4	.	1,5	-2,0	.	-0,9	37
-5,0	-2,3	0,0	-0,5	-4,6	13,4	-2,6	-5,5	16,5	-3,5	DN
0,2	1,1	0,9	1,0	6,6	-2,4	7,3	4,7	-4,5	5,3	D
x	x	x	x	x	x	x	x	x	x	A+EN
x	x	x	x	x	x	x	x	x	x	B
x	x	x	x	x	x	x	x	x	x	GG
x	x	x	x	x	x	x	x	x	x	VG
0,3	1,2	0,9	1,2	6,6	-2,4	7,4	4,8	-4,5	5,5	

3. Ergebnisse der Betriebe nach Hauptgruppen und Kreisen

3.1. Betriebe, Personen, Arbeitsstunden, Löhne, Gehälter und Umsatz

Kreis-Nr.	Kreis Regierungsbezirk	Betriebe	Tätige Personen		Geleistete Arbeits- stunden	Arbeits- stunden je tät. Person
			insgesamt	darunter Arbeiter		
					1 000	Std.
61	Chemnitz, Stadt	148	12 897	7 861	1 803	140
	Vorleistungsgüterproduzenten und Energie	55	3 751	2 573	514	137
	Investitionsgüterproduzenten	67	6 931	4 245	959	138
	Gebrauchsgüterproduzenten	1
	Verbrauchsgüterproduzenten	25
66	Plauen, Stadt	52	4 998	3 402	649	130
	Vorleistungsgüterproduzenten und Energie	16	1 336	911	169	126
	Investitionsgüterproduzenten	14	2 341	1 550	309	132
	Gebrauchsgüterproduzenten	2
	Verbrauchsgüterproduzenten	20
67	Zwickau, Stadt	59	12 121	10 074	1 681	139
	Vorleistungsgüterproduzenten und Energie	22	1 473	1 116	194	132
	Investitionsgüterproduzenten	25	9 593	8 182	1 334	139
	Gebrauchsgüterproduzenten	1
	Verbrauchsgüterproduzenten	11
71	Annaberg	94	6 541	5 261	896	137
	Vorleistungsgüterproduzenten und Energie	47	3 381	2 790	460	136
	Investitionsgüterproduzenten	23	1 722	1 301	227	132
	Gebrauchsgüterproduzenten	4	214	178	36	168
	Verbrauchsgüterproduzenten	20	1 224	992	173	141
73	Chemnitzer Land	100	9 300	6 988	1 295	139
	Vorleistungsgüterproduzenten und Energie	39	3 324	2 531	425	128
	Investitionsgüterproduzenten	38	4 427	3 343	658	149
	Gebrauchsgüterproduzenten	2
	Verbrauchsgüterproduzenten	21
77	Freiberg	127	8 849	6 697	1 245	141
	Vorleistungsgüterproduzenten und Energie	68	5 362	4 103	759	142
	Investitionsgüterproduzenten	24	1 329	923	183	138
	Gebrauchsgüterproduzenten	13	635	455	92	145
	Verbrauchsgüterproduzenten	22	1 523	1 216	210	138
78	Vogtlandkreis	180	12 779	9 786	1 757	137
	Vorleistungsgüterproduzenten und Energie	60	3 312	2 608	468	141
	Investitionsgüterproduzenten	44	4 027	2 905	565	140
	Gebrauchsgüterproduzenten	16	1 392	1 191	187	134
	Verbrauchsgüterproduzenten	60	4 048	3 082	537	133
81	Mittlerer Erzgebirgskreis	92	5 499	4 262	749	136
	Vorleistungsgüterproduzenten und Energie	43	3 063	2 409	426	139
	Investitionsgüterproduzenten	19	1 072	860	139	130
	Gebrauchsgüterproduzenten	7	382	283	57	149
	Verbrauchsgüterproduzenten	23	982	710	128	130

Monat November 2003

Bruttolohnsumme		Bruttogehaltsumme		Gesamtumsatz			Umsatz aus eigenen Erzeugnissen			Kreis- Nr.
insgesamt	je Arbeiter	insgesamt	je Angest.	insgesamt	darunter Ausland	je tätiger Person	zusammen	darunter Ausland	je tätiger Person	
1 000 €	€	1 000 €	€	1 000 €		€	1 000 €		€	
17 448	2 220	17 154	3 406	203 207	70 839	15 756	190 185	64 413	14 746	61
5 986	2 326	4 379	3 717	35 108	6 644	9 360	33 095	6 289	8 823	
9 676	2 279	9 652	3 593	140 741	63 289	20 306	132 122	57 229	19 062	
.	
.	
7 666	2 253	6 323	3 962	53 836	18 604	10 772	49 683	16 315	9 941	66
2 071	2 273	1 522	3 581	15 354	6 599	11 493	12 461	4 357	9 327	
4 014	2 590	3 418	4 321	21 210	10 217	9 060	21 001	10 217	8 971	
.	
.	
30 788	3 056	8 434	4 120	476 698	294 654	39 328	472 513	294 307	38 983	67
3 081	2 761	1 499	4 199	18 555	4 638	12 597	16 469	4 434	11 181	
26 127	3 193	6 055	4 291	431 221	289 974	44 952	429 160	289 830	44 737	
.	
.	
8 799	1 672	3 719	2 905	71 491	19 006	10 930	69 848	18 818	10 678	71
4 827	1 730	1 716	2 904	29 226	8 254	8 644	28 554	8 117	8 445	
2 362	1 816	1 308	3 107	31 413	9 132	18 242	30 865	9 132	17 924	
334	1 876	97	2 694	2 404	649	11 234	2 311	597	10 799	
1 275	1 285	598	2 578	8 447	971	6 901	8 119	971	6 633	
14 084	2 015	6 733	2 912	99 835	22 173	10 735	94 777	21 515	10 191	73
4 831	1 909	2 303	2 904	27 300	7 413	8 213	26 306	6 788	7 914	
7 494	2 242	3 692	3 406	60 967	14 160	13 772	60 192	14 130	13 597	
.	
.	
12 748	1 904	7 494	3 482	100 054	28 495	11 307	95 411	28 309	10 782	77
8 475	2 066	4 963	3 942	66 519	26 241	12 406	62 891	26 066	11 729	
1 892	2 050	1 208	2 975	12 118	1 476	9 118	11 761	1 476	8 850	
624	1 371	456	2 533	4 282	252	6 743	4 226	241	6 655	
1 757	1 445	866	2 821	17 136	526	11 251	16 532	526	10 855	
17 482	1 786	8 950	2 990	139 489	25 348	10 915	133 402	23 430	10 439	78
4 895	1 877	2 312	3 284	30 491	5 554	9 206	30 322	5 548	9 155	
5 794	1 994	3 596	3 205	60 401	7 289	14 999	57 083	6 097	14 175	
1 890	1 587	490	2 438	9 087	2 978	6 528	7 575	2 304	5 442	
4 903	1 591	2 551	2 641	39 510	9 527	9 760	38 421	9 480	9 491	
6 882	1 615	3 160	2 555	42 236	7 490	7 681	38 938	7 231	7 081	81
4 162	1 728	1 898	2 902	25 608	5 949	8 360	23 590	5 724	7 702	
1 580	1 837	604	2 849	5 897	583	5 501	5 543	550	5 171	
357	1 261	240	2 424	2 356	611	6 168	2 210	610	5 785	
784	1 104	418	1 537	8 375	347	8 529	7 596	347	7 735	

3. Ergebnisse der Betriebe nach Hauptgruppen und Kreisen

Noch: 3.1. Betriebe, Personen, Arbeitsstunden, Löhne, Gehälter und Umsatz

Kreis- Nr.	Kreis Regierungsbezirk	Betriebe	Tätige Personen		Geleistete Arbeits- stunden 1 000	Arbeits- stunden je tät. Person Std.
			insgesamt	darunter Arbeiter		
			82	Mittweida	130	8 423
	Vorleistungsgüterproduzenten und Energie	65	4 095	3 054	548	134
	Investitionsgüterproduzenten	34	2 420	1 650	339	140
	Gebrauchsgüterproduzenten	10	487	351	67	138
	Verbrauchsgüterproduzenten	21	1 421	1 058	189	133
88	Stollberg	83	5 278	3 866	707	134
	Vorleistungsgüterproduzenten und Energie	37	2 857	2 230	380	133
	Investitionsgüterproduzenten	25	1 300	868	179	138
	Gebrauchsgüterproduzenten	5	143	107	19	133
	Verbrauchsgüterproduzenten	16	978	661	129	132
91	Aue-Schwarzenberg	102	8 246	6 277	1 139	138
	Vorleistungsgüterproduzenten und Energie	45	4 329	3 315	594	137
	Investitionsgüterproduzenten	32	2 723	2 077	376	138
	Gebrauchsgüterproduzenten	6	240	185	34	142
	Verbrauchsgüterproduzenten	19	954	700	135	142
93	Zwickauer Land	66	4 340	3 432	582	134
	Vorleistungsgüterproduzenten und Energie	29	1 464	1 127	192	131
	Investitionsgüterproduzenten	26	2 372	1 925	318	134
	Gebrauchsgüterproduzenten	2
	Verbrauchsgüterproduzenten	9
	Regierungsbezirk Chemnitz	1 233	99 271	74 019	13 646	137
	Vorleistungsgüterproduzenten und Energie	526	37 747	28 767	5 129	136
	Investitionsgüterproduzenten	371	40 257	29 829	5 586	139
	Gebrauchsgüterproduzenten	69	4 101	3 246	581	142
	Verbrauchsgüterproduzenten	267	17 166	12 177	2 351	137

Monat November 2003

Bruttolohnsumme		Bruttogehaltsumme		Gesamtumsatz			Umsatz aus eigenen Erzeugnissen			Kreis-Nr.
insgesamt	je Arbeiter	insgesamt	je Angest.	insgesamt	darunter Ausland	je tätiger Person	zusammen	darunter Ausland	je tätiger Person	
1 000 €	€	1 000 €	€	1 000 €		€	1 000 €		€	
11 908	1 948	7 064	3 058	96 225	20 118	11 424	91 932	20 034	10 914	82
6 731	2 204	3 589	3 448	54 788	10 209	13 379	52 316	10 126	12 776	
3 307	2 004	2 390	3 104	28 358	9 113	11 718	27 093	9 113	11 195	
488	1 390	314	2 309	4 017	434	8 248	3 878	434	7 963	
1 382	1 306	771	2 124	9 063	362	6 378	8 646	362	6 084	
6 288	1 626	3 718	2 633	44 816	6 550	8 491	42 996	6 441	8 146	88
4 113	1 844	2 026	3 231	28 103	5 273	9 837	26 949	5 167	9 433	
1 329	1 531	1 141	2 641	10 703	906	8 233	10 323	906	7 941	
110	1 028	63	1 750	824	75	5 762	824	75	5 762	
737	1 115	487	1 536	5 185	296	5 302	4 900	293	5 010	
11 184	1 782	5 722	2 906	81 704	14 092	9 908	69 627	10 199	8 444	91
6 500	1 961	3 386	3 339	52 777	9 621	12 191	42 314	6 045	9 775	
3 721	1 792	1 813	2 807	20 318	2 964	7 462	19 842	2 846	7 287	
212	1 146	136	2 473	2 074	980	8 642	2 000	980	8 333	
751	1 073	387	1 524	6 535	527	6 850	5 471	329	5 735	
6 671	1 944	2 820	3 106	47 369	9 566	10 915	46 791	9 557	10 781	93
1 985	1 761	1 043	3 095	17 282	3 940	11 805	17 120	3 931	11 694	
4 152	2 157	1 536	3 436	26 092	5 593	11 000	25 686	5 593	10 829	
.	
.	
151 949	2 053	81 291	3 219	1 456 959	536 935	14 677	1 396 105	520 569	14 064	
57 656	2 004	30 637	3 412	401 109	100 335	10 626	372 387	92 593	9 865	
71 449	2 395	36 412	3 492	849 439	414 696	21 100	830 670	407 120	20 634	
5 051	1 556	2 130	2 491	45 624	6 027	11 125	43 575	5 287	10 625	
17 794	1 461	12 112	2 428	160 786	15 877	9 367	149 472	15 569	8 707	

3. Ergebnisse der Betriebe nach Hauptgruppen und Kreisen

Noch: 3.1. Betriebe, Personen, Arbeitsstunden, Löhne, Gehälter und Umsatz

Kreis-Nr.	Kreis Regierungsbezirk	Betriebe	Tätige Personen		Geleistete Arbeits- stunden 1 000	Arbeits- stunden je tät. Person Std.
			insgesamt	darunter Arbeiter		
			62	Dresden, Stadt	227	25 166
	Vorleistungsgüterproduzenten und Energie	79	11 801	5 947	1 573	133
	Investitionsgüterproduzenten	95	7 988	4 301	1 156	145
	Gebrauchsgüterproduzenten	7	384	183	57	148
	Verbrauchsgüterproduzenten	46	4 993	2 284	667	134
63	Görlitz, Stadt	22	2 962	2 010	380	128
	Vorleistungsgüterproduzenten und Energie	5
	Investitionsgüterproduzenten	9
	Gebrauchsgüterproduzenten	1
	Verbrauchsgüterproduzenten	7	226	121	28	124
64	Hoyerswerda, Stadt	13	1 801	1 277	202	112
	Vorleistungsgüterproduzenten und Energie	7
	Investitionsgüterproduzenten	5	138	115	20	145
	Verbrauchsgüterproduzenten	1
72	Bautzen	109	8 296	6 116	1 155	139
	Vorleistungsgüterproduzenten und Energie	42	2 467	1 956	343	139
	Investitionsgüterproduzenten	33	3 226	2 237	459	142
	Gebrauchsgüterproduzenten	7	691	542	96	139
	Verbrauchsgüterproduzenten	27	1 912	1 381	256	134
80	Meißen	101	9 522	6 636	1 266	133
	Vorleistungsgüterproduzenten und Energie	53	4 634	3 384	590	127
	Investitionsgüterproduzenten	29	3 427	2 302	482	141
	Gebrauchsgüterproduzenten	2
	Verbrauchsgüterproduzenten	17
84	Niederschlesischer Oberlausitzkreis	56	3 272	2 469	435	133
	Vorleistungsgüterproduzenten und Energie	32	1 524	1 140	205	135
	Investitionsgüterproduzenten	13
	Gebrauchsgüterproduzenten	2
	Verbrauchsgüterproduzenten	9	674	527	88	131
85	Riesa-Großenhain	75	7 260	5 365	1 009	139
	Vorleistungsgüterproduzenten und Energie	39	5 297	3 900	728	137
	Investitionsgüterproduzenten	22	1 116	794	168	151
	Gebrauchsgüterproduzenten	2
	Verbrauchsgüterproduzenten	12
86	Löbau-Zittau	96	6 462	4 772	898	139
	Vorleistungsgüterproduzenten und Energie	45	2 414	1 830	336	139
	Investitionsgüterproduzenten	21	1 532	1 009	224	146
	Gebrauchsgüterproduzenten	5	529	387	79	149
	Verbrauchsgüterproduzenten	25	1 987	1 546	260	131

Monat November 2003

Bruttolohnsumme		Bruttogehaltsumme		Gesamtumsatz			Umsatz aus eigenen Erzeugnissen			Kreis- Nr.
insgesamt	je Arbeiter	insgesamt	je Angest.	insgesamt	darunter Ausland	je tätiger Person	zusammen	darunter Ausland	je tätiger Person	
1 000 €	€	1 000 €	€	1 000 €		€	1 000 €		€	
36 522	2 872	58 727	4 717	541 622	151 292	21 522	507 379	148 899	20 161	62
19 143	3 219	30 632	5 233	217 400	105 016	18 422	194 254	103 572	16 461	
10 287	2 392	15 208	4 125	173 128	39 829	21 674	169 713	39 422	21 246	
320	1 749	754	3 751	2 720	525	7 083	2 466	525	6 422	
6 772	2 965	12 133	4 479	148 373	5 923	29 716	140 947	5 380	28 229	
5 538	2 755	4 286	4 502	41 273	17 769	13 934	40 122	17 741	13 546	63
.	
.	
156	1 289	170	1 619	1 901	174	8 412	1 787	174	7 907	
3 207	2 511	1 939	3 700	20 353	454	11 301	19 734	454	10 957	64
190	1 652	84	3 652	847	-	6 138	847	-	6 138	
.	
12 923	2 113	7 533	3 456	102 678	13 308	12 377	97 289	12 301	11 727	72
3 869	1 978	1 507	2 949	21 924	5 141	8 887	18 991	4 332	7 698	
5 744	2 568	4 191	4 238	42 535	4 522	13 185	40 570	4 325	12 576	
1 097	2 024	433	2 906	7 883	1 174	11 408	7 882	1 174	11 407	
2 213	1 602	1 402	2 640	30 337	2 470	15 867	29 846	2 470	15 610	
15 774	2 377	10 997	3 810	122 754	51 418	12 892	115 054	48 244	12 083	80
6 523	1 928	3 930	3 144	42 034	7 031	9 071	40 012	6 262	8 634	
7 459	3 240	5 473	4 865	70 621	44 287	20 607	65 121	41 881	19 002	
.	
4 784	1 938	2 473	3 080	41 280	6 823	12 616	39 720	6 806	12 139	84
2 059	1 806	1 168	3 042	13 964	4 152	9 163	13 344	4 135	8 756	
.	
828	1 571	293	1 993	14 467	118	21 464	13 855	118	20 556	
11 845	2 208	7 022	3 706	152 922	46 378	21 064	143 360	42 726	19 747	85
9 073	2 326	5 347	3 827	122 592	42 925	23 144	114 609	39 421	21 637	
1 806	2 275	1 200	3 727	17 619	2 399	15 788	17 307	2 371	15 508	
.	
8 024	1 681	4 529	2 680	53 222	10 848	8 236	51 911	10 709	8 033	86
2 881	1 574	1 727	2 957	18 658	4 021	7 729	18 058	3 911	7 481	
1 607	1 593	1 245	2 380	12 732	4 945	8 311	12 679	4 945	8 276	
795	2 054	403	2 838	3 003	760	5 677	2 830	760	5 350	
2 742	1 774	1 154	2 617	18 830	1 121	9 477	18 344	1 093	9 232	

3. Ergebnisse der Betriebe nach Hauptgruppen und Kreisen

Noch: 3.1. Betriebe, Personen, Arbeitsstunden, Löhne, Gehälter und Umsatz

Kreis-Nr.	Kreis Regierungsbezirk	Betriebe	Tätige Personen		Geleistete Arbeits- stunden 1 000	Arbeits- stunden je tät. Person Std.
			insgesamt	darunter Arbeiter		
			87	Sächsische Schweiz	84	5 805
	Vorleistungsgüterproduzenten und Energie	45	2 929	2 245	396	135
	Investitionsgüterproduzenten	25	1 910	1 342	236	124
	Gebrauchsgüterproduzenten	2
	Verbrauchsgüterproduzenten	12
90	Weißeritzkreis	74	5 353	3 703	700	131
	Vorleistungsgüterproduzenten und Energie	31	2 641	2 075	339	128
	Investitionsgüterproduzenten	24	1 013	682	131	129
	Gebrauchsgüterproduzenten	9	1 104	601	149	135
	Verbrauchsgüterproduzenten	10	595	345	80	134
92	Kamenz	154	10 486	7 160	1 413	135
	Vorleistungsgüterproduzenten und Energie	71	3 922	2 928	539	137
	Investitionsgüterproduzenten	40	2 892	1 874	382	132
	Gebrauchsgüterproduzenten	5	394	315	56	142
	Verbrauchsgüterproduzenten	38	3 278	2 043	436	133
	Regierungsbezirk Dresden	1 011	86 385	56 451	11 678	135
	Vorleistungsgüterproduzenten und Energie	449	39 679	26 875	5 286	133
	Investitionsgüterproduzenten	316	26 390	16 827	3 658	139
	Gebrauchsgüterproduzenten	42	3 472	2 317	489	141
	Verbrauchsgüterproduzenten	204	16 844	10 432	2 245	133

Monat November 2003

Bruttolohnsumme		Bruttogehaltsumme		Gesamtumsatz			Umsatz aus eigenen Erzeugnissen			Kreis- Nr.
insgesamt	je Arbeiter	insgesamt	je Angest.	insgesamt	darunter Ausland	je tätiger Person	zusammen	darunter Ausland	je tätiger Person	
1 000 €	€	1 000 €	€	1 000 €		€	1 000 €		€	
8 548	2 022	4 990	3 164	61 801	13 380	10 646	59 730	13 298	10 289	87
4 506	2 007	2 324	3 398	31 827	9 772	10 866	29 958	9 716	10 228	
2 892	2 155	2 056	3 620	21 263	2 083	11 132	21 135	2 056	11 065	
.	
7 482	2 021	5 309	3 218	51 628	11 667	9 645	50 618	11 511	9 456	90
4 739	2 284	1 984	3 505	28 504	4 118	10 793	28 000	4 111	10 602	
1 124	1 648	966	2 918	5 253	690	5 186	5 063	666	4 998	
1 252	2 083	2 036	4 048	15 077	6 804	13 657	14 849	6 682	13 450	
367	1 064	324	1 296	2 795	54	4 697	2 707	51	4 550	
14 159	1 978	10 603	3 188	259 212	36 463	24 720	212 363	28 878	20 252	92
5 339	1 823	3 590	3 612	40 674	6 877	10 371	38 560	6 824	9 832	
3 789	2 022	3 274	3 216	51 291	16 194	17 735	39 038	15 772	13 499	
472	1 498	199	2 519	4 316	2 420	10 954	4 316	2 420	10 954	
4 560	2 232	3 541	2 867	162 930	10 972	49 704	130 449	3 862	39 795	
128 806	2 282	118 407	3 956	1 448 746	359 800	16 771	1 337 281	341 566	15 480	
61 798	2 299	54 456	4 253	558 064	191 608	14 064	515 523	184 839	12 992	
41 163	2 446	38 314	4 006	442 850	132 982	16 781	417 919	129 443	15 836	
4 482	1 934	3 987	3 452	37 065	12 187	10 675	36 290	12 065	10 452	
21 363	2 048	21 649	3 376	410 767	23 024	24 387	367 549	15 219	21 821	

3. Ergebnisse der Betriebe nach Hauptgruppen und Kreisen

Noch: 3.1. Betriebe, Personen, Arbeitsstunden, Löhne, Gehälter und Umsatz

Kreis-Nr.	Kreis Regierungsbezirk	Betriebe	Tätige Personen		Geleistete Arbeits- stunden 1 000	Arbeits- stunden je tät. Person Std.
			insgesamt	darunter Arbeiter		
			65	Leipzig, Stadt	160	12 976
	Vorleistungsgüterproduzenten und Energie	66	4 096	2 561	553	135
	Investitionsgüterproduzenten	56	5 292	3 243	717	135
	Gebrauchsgüterproduzenten	4	211	176	23	109
	Verbrauchsgüterproduzenten	34	3 377	1 773	433	128
74	Delitzsch	79	5 997	4 083	824	137
	Vorleistungsgüterproduzenten und Energie	45	2 506	1 761	360	144
	Investitionsgüterproduzenten	24	2 262	1 483	296	131
	Gebrauchsgüterproduzenten	2
	Verbrauchsgüterproduzenten	8
75	Döbeln	70	5 122	3 919	729	142
	Vorleistungsgüterproduzenten und Energie	25	1 241	943	180	145
	Investitionsgüterproduzenten	28	2 439	1 897	348	143
	Gebrauchsgüterproduzenten	3	129	98	17	132
	Verbrauchsgüterproduzenten	14	1 313	981	185	141
79	Leipziger Land	78	5 109	3 319	687	134
	Vorleistungsgüterproduzenten und Energie	27	2 328	1 578	313	134
	Investitionsgüterproduzenten	29	1 501	919	214	143
	Gebrauchsgüterproduzenten	3	239	202	29	121
	Verbrauchsgüterproduzenten	19	1 041	620	131	126
83	Muldentalkreis	95	4 912	3 612	675	137
	Vorleistungsgüterproduzenten und Energie	56	2 592	1 820	371	143
	Investitionsgüterproduzenten	22	1 161	828	152	131
	Verbrauchsgüterproduzenten	17	1 159	964	152	131
89	Torgau-Oschatz	66	4 432	3 414	603	136
	Vorleistungsgüterproduzenten und Energie	34	2 151	1 708	295	137
	Investitionsgüterproduzenten	13	504	346	66	131
	Gebrauchsgüterproduzenten	1
	Verbrauchsgüterproduzenten	18
	Regierungsbezirk Leipzig	548	38 548	26 100	5 247	136
	Vorleistungsgüterproduzenten und Energie	253	14 914	10 371	2 071	139
	Investitionsgüterproduzenten	172	13 159	8 716	1 793	136
	Gebrauchsgüterproduzenten	13	851	719	106	125
	Verbrauchsgüterproduzenten	110	9 624	6 294	1 276	133

Monat November 2003

Bruttolohnsumme		Bruttogehaltsumme		Gesamtumsatz			Umsatz aus eigenen Erzeugnissen			Kreis- Nr.
insgesamt	je Arbeiter	insgesamt	je Angest.	insgesamt	darunter Ausland	je tätiger Person	zusammen	darunter Ausland	je tätiger Person	
1 000 €	€	1 000 €	€	1 000 €		€	1 000 €		€	
19 040	2 456	21 437	4 104	147 308	29 549	11 352	139 596	29 437	10 758	65
6 059	2 366	7 085	4 616	52 251	11 398	12 757	50 457	11 391	12 319	
8 182	2 523	8 845	4 317	54 212	12 283	10 244	49 621	12 177	9 377	
442	2 511	98	2 800	685	95	3 246	651	95	3 085	
4 357	2 457	5 410	3 373	40 159	5 773	11 892	38 867	5 773	11 509	
10 376	2 541	7 003	3 659	90 242	14 240	15 048	82 946	14 113	13 831	74
4 036	2 292	2 960	3 973	52 035	8 747	20 764	47 656	8 713	19 017	
4 361	2 941	2 724	3 497	26 172	4 847	11 570	23 745	4 753	10 497	
.	
8 055	2 055	4 212	3 501	80 732	16 285	15 762	71 556	15 950	13 970	75
2 139	2 268	1 165	3 909	14 097	1 890	11 359	13 459	1 813	10 845	
4 223	2 226	1 852	3 417	38 338	10 565	15 719	37 505	10 548	15 377	
137	1 398	80	2 581	766	176	5 938	766	176	5 938	
1 556	1 586	1 115	3 358	27 530	3 654	20 967	19 825	3 412	15 099	
6 275	1 891	5 399	3 016	89 591	36 613	17 536	86 449	36 554	16 921	79
3 552	2 251	2 723	3 631	56 812	28 764	24 404	54 684	28 763	23 490	
1 610	1 752	1 992	3 423	22 716	7 300	15 134	21 983	7 297	14 646	
258	1 277	94	2 541	2 538	263	10 619	2 464	231	10 310	
856	1 381	590	1 401	7 526	287	7 230	7 318	263	7 030	
7 504	2 078	4 488	3 452	61 905	9 420	12 603	59 313	9 359	12 075	83
4 165	2 288	2 888	3 741	36 965	4 921	14 261	34 788	4 864	13 421	
1 697	2 050	994	2 985	14 263	4 079	12 285	14 039	4 075	12 092	
1 642	1 703	607	3 113	10 676	420	9 211	10 485	420	9 047	
6 469	1 895	2 843	2 793	46 989	8 160	10 602	41 517	6 478	9 368	89
4 177	2 446	1 747	3 944	32 398	7 979	15 062	28 105	6 299	13 066	
461	1 332	367	2 323	3 383	66	6 712	3 268	64	6 484	
.	
57 719	2 211	45 383	3 646	516 767	114 267	13 406	481 377	111 890	12 488	
24 128	2 326	18 568	4 087	244 559	63 699	16 398	229 149	61 844	15 365	
20 534	2 356	16 773	3 775	159 084	39 139	12 089	150 162	38 915	11 411	
1 152	1 602	360	2 727	5 283	649	6 208	5 140	617	6 040	
11 905	1 891	9 682	2 908	107 841	10 780	11 205	96 927	10 515	10 071	

3. Ergebnisse der Betriebe nach Hauptgruppen und Kreisen

3.2. Betriebe, Personen, Arbeitsstunden, Löhne, Gehälter, Umsatz – Veränderung zum Vormonat (in Prozent)

Kreis-Nr.	Kreis Regierungsbezirk	Betriebe	Tätige Personen		Geleistete Arbeits- stunden	Arbeits- stunden je tät. Person
			insgesamt	darunter Arbeiter		
61	Chemnitz, Stadt	-0,7	-0,5	-1,0	-4,4	-3,9
	Vorleistungsgüterproduzenten und Energie	-1,8	-2,2	-2,6	-5,3	-3,2
	Investitionsgüterproduzenten	-	0,1	-0,1	-4,1	-4,2
	Gebrauchsgüterproduzenten	-
	Verbrauchsgüterproduzenten	-
66	Plauen, Stadt	-1,9	0,1	0,2	-5,8	-5,9
	Vorleistungsgüterproduzenten und Energie	-5,9	-0,1	-0,2	-7,1	-7,0
	Investitionsgüterproduzenten	-	-0,3	-0,1	-4,0	-3,8
	Gebrauchsgüterproduzenten	-
	Verbrauchsgüterproduzenten	-
67	Zwickau, Stadt	-	-0,2	-0,2	-3,8	-3,5
	Vorleistungsgüterproduzenten und Energie	-	-0,7	-0,7	-6,7	-6,0
	Investitionsgüterproduzenten	-	-0,2	-0,1	-3,9	-3,7
	Gebrauchsgüterproduzenten	-
	Verbrauchsgüterproduzenten	-
71	Annaberg	-	-0,6	-0,3	-7,4	-6,8
	Vorleistungsgüterproduzenten und Energie	-	-0,5	-0,6	-4,2	-3,7
	Investitionsgüterproduzenten	-	-0,6	1,2	-13,4	-12,9
	Gebrauchsgüterproduzenten	-	-0,9	-0,6	-10,0	-9,2
	Verbrauchsgüterproduzenten	-	-1,1	-1,1	-7,0	-6,0
73	Chemnitzer Land	-	-0,1	0,0	-3,6	-3,4
	Vorleistungsgüterproduzenten und Energie	-	0,0	0,0	-7,6	-7,6
	Investitionsgüterproduzenten	-	0,3	0,5	-1,1	-1,3
	Gebrauchsgüterproduzenten	-
	Verbrauchsgüterproduzenten	-
77	Freiberg	-	-0,7	-1,1	-6,0	-5,3
	Vorleistungsgüterproduzenten und Energie	-	-0,4	-0,9	-6,5	-6,2
	Investitionsgüterproduzenten	-	0,1	1,2	-6,2	-6,2
	Gebrauchsgüterproduzenten	-	-0,2	-2,2	-1,1	-0,9
	Verbrauchsgüterproduzenten	-	-2,7	-2,8	-6,7	-4,0
78	Vogtlandkreis	-0,6	0,0	0,1	-4,8	-4,8
	Vorleistungsgüterproduzenten und Energie	-	-0,6	-0,4	-4,7	-4,1
	Investitionsgüterproduzenten	-	0,1	0,2	-2,8	-2,8
	Gebrauchsgüterproduzenten	-	1,2	1,4	-6,5	-7,6
	Verbrauchsgüterproduzenten	-1,6	0,0	-0,1	-6,6	-6,6
81	Mittlerer Erzgebirgskreis	-	-0,4	-0,3	-5,5	-5,2
	Vorleistungsgüterproduzenten und Energie	-	-0,2	-0,2	-5,3	-5,1
	Investitionsgüterproduzenten	-	-0,3	-0,1	-4,1	-3,9
	Gebrauchsgüterproduzenten	-	-1,0	-1,7	-5,0	-4,0
	Verbrauchsgüterproduzenten	-	-0,6	-	-7,2	-6,7

Monat November 2003

Bruttolohnsumme		Bruttogehaltsumme		Gesamtumsatz			Umsatz aus eigenen Erzeugnissen			Kreis-Nr.
insgesamt	je Arbeiter	insgesamt	je Angest.	insgesamt	darunter Ausland	je tätiger Person	zusammen	darunter Ausland	je tätiger Person	
8,5	9,5	15,9	15,6	10,7	30,0	11,3	12,1	20,1	12,6	61
19,1	22,2	24,6	26,3	-9,7	-13,3	-7,7	-8,7	-14,2	-6,7	
4,6	4,7	16,4	15,9	21,1	39,2	20,9	22,5	27,3	22,4	
.	
24,3	24,1	29,5	29,7	-33,8	-58,9	-33,9	-35,6	-62,1	-35,7	66
29,6	29,9	32,5	32,5	-9,3	-11,1	-9,1	-10,8	-16,7	-10,7	
26,6	26,7	25,8	26,6	-54,7	-71,6	-54,6	-54,9	-71,6	-54,8	
.	
26,7	27,0	25,3	25,8	44,5	60,2	44,9	45,4	60,7	45,7	67
13,1	13,9	32,8	33,9	3,6	-7,3	4,4	6,8	2,4	7,6	
29,1	29,3	23,6	24,1	49,5	62,1	49,7	50,0	62,1	50,2	
.	
13,9	14,2	19,7	22,2	2,8	-3,6	3,5	3,2	-3,6	3,8	71
18,4	19,2	23,0	22,8	2,7	1,5	3,2	3,5	1,5	4,0	
6,4	5,2	14,7	21,6	1,4	-8,8	2,0	1,6	-8,8	2,2	
31,5	32,2	24,4	27,8	-0,5	-2,6	0,5	-1,7	-2,0	-0,8	
8,5	9,7	21,1	22,1	9,9	7,2	11,1	9,6	7,2	10,7	73
17,0	17,1	18,1	18,7	-4,1	-13,3	-4,0	-3,4	-11,0	-3,3	
16,4	16,4	20,5	20,5	-11,4	-23,3	-11,4	-9,5	-18,2	-9,5	
17,5	16,8	18,0	18,6	-0,7	-7,2	-1,0	-0,7	-7,3	-1,0	
6,1	7,3	29,5	28,9	-7,3	8,3	-6,6	-6,8	8,6	-6,1	77
5,8	6,8	38,2	36,2	-6,8	12,9	-6,5	-6,5	13,2	-6,1	
5,2	3,9	9,0	11,7	-6,0	-25,1	-6,1	-3,3	-25,1	-3,4	
-4,1	-2,0	2,2	-2,9	-16,3	-17,6	-16,2	-16,2	-13,3	-16,0	
13,3	16,5	34,9	38,4	-7,5	-33,7	-4,9	-7,7	-33,7	-5,1	78
7,6	7,5	17,8	18,1	10,9	0,7	10,9	10,9	-0,5	10,9	
16,5	17,0	31,9	33,4	0,8	24,5	1,4	0,8	24,5	1,4	
9,1	8,8	11,0	11,3	40,0	5,3	39,9	40,0	0,6	39,9	
2,9	1,5	12,1	11,6	-12,5	-16,0	-13,5	-10,6	-18,3	-11,7	81
0,1	0,1	17,7	17,3	-6,0	-6,9	-6,0	-6,3	-7,3	-6,3	
11,2	11,5	18,5	19,3	-8,5	-13,1	-8,2	-8,9	-13,2	-8,6	
10,3	10,5	18,6	18,9	-9,8	-14,8	-9,6	-10,0	-14,6	-9,8	
19,7	19,8	36,7	37,9	-9,2	32,8	-8,9	-9,5	30,0	-9,2	81
-2,5	-0,7	1,3	0,2	-18,6	-29,0	-17,8	-19,4	-29,1	-18,6	
7,7	7,7	8,3	10,7	-0,3	1,2	0,3	-0,7	1,2	-0,1	

3. Ergebnisse der Betriebe nach Hauptgruppen und Kreisen

Noch: 3.2. Betriebe, Personen, Arbeitsstunden, Löhne, Gehälter, Umsatz – Veränderung zum Vormonat (in Prozent)

Kreis-Nr.	Kreis Regierungsbezirk	Betriebe	Tätige Personen		Geleistete Arbeits- stunden	Arbeits- stunden je tät. Person
			insgesamt	darunter Arbeiter		
82	Mittweida	-	-	-0,2	-6,1	-6,1
	Vorleistungsgüterproduzenten und Energie	-	-0,2	-0,7	-6,0	-5,8
	Investitionsgüterproduzenten	-	0,0	0,1	-7,1	-7,1
	Gebrauchsgüterproduzenten	-	1,2	0,6	-8,2	-9,3
	Verbrauchsgüterproduzenten	-	0,3	0,6	-4,1	-4,3
88	Stollberg	-	0,0	-0,3	-5,2	-5,2
	Vorleistungsgüterproduzenten und Energie	-	-0,1	-0,4	-4,5	-4,5
	Investitionsgüterproduzenten	-	0,2	-	-6,8	-7,0
	Gebrauchsgüterproduzenten	-	0,7	0,9	-5,0	-5,7
	Verbrauchsgüterproduzenten	-	-0,3	-0,2	-5,1	-4,9
91	Aue-Schwarzenberg	-1,0	-0,1	-0,1	-6,8	-6,7
	Vorleistungsgüterproduzenten und Energie	-2,2	0,2	0,2	-7,2	-7,4
	Investitionsgüterproduzenten	-	-0,4	-0,4	-8,1	-7,7
	Gebrauchsgüterproduzenten	-	-0,8	-1,1	-	0,8
	Verbrauchsgüterproduzenten	-	-0,1	-	-2,9	-2,8
93	Zwickauer Land	-	-0,7	-0,5	-5,8	-5,2
	Vorleistungsgüterproduzenten und Energie	-	-0,7	-0,4	-8,1	-7,4
	Investitionsgüterproduzenten	-	-0,6	-0,4	-4,8	-4,2
	Gebrauchsgüterproduzenten	-
	Verbrauchsgüterproduzenten	-
	Regierungsbezirk Chemnitz	-0,3	-0,3	-0,3	-5,2	-5,0
	Vorleistungsgüterproduzenten und Energie	-0,6	-0,5	-0,6	-6,0	-5,5
	Investitionsgüterproduzenten	-	-0,1	0,1	-4,6	-4,6
	Gebrauchsgüterproduzenten	-	0,3	-0,1	-4,0	-4,2
	Verbrauchsgüterproduzenten	-0,4	-0,3	-0,5	-5,2	-4,9

Monat November 2003

Bruttolohnsumme		Bruttogehaltsumme		Gesamtumsatz			Umsatz aus eigenen Erzeugnissen			Kreis-Nr.
insgesamt	je Arbeiter	insgesamt	je Angest.	insgesamt	darunter Ausland	je tätiger Person	zusammen	darunter Ausland	je tätiger Person	
13,5	13,7	19,6	19,1	-9,4	-5,1	-9,4	-9,0	-4,4	-9,0	82
22,4	23,2	30,3	28,9	-13,7	-12,8	-13,5	-13,5	-11,7	-13,3	
-0,9	-1,0	7,9	8,4	0,7	5,2	0,7	2,2	5,3	2,3	
6,6	5,9	22,7	19,0	-12,7	-9,8	-13,8	-14,4	-9,8	-15,5	
15,4	14,7	12,7	13,3	-8,5	2,3	-8,7	-8,5	2,3	-8,8	
7,6	7,9	18,1	17,4	1,1	-1,0	1,1	0,8	-1,7	0,8	88
19,5	20,0	31,7	30,0	-3,3	1,8	-3,2	-4,0	0,9	-3,9	
-10,3	-10,3	8,2	7,4	13,5	-25,8	13,2	14,2	-25,8	14,0	
-7,6	-8,4	-	-	11,2	19,0	10,4	11,2	19,0	10,4	
-8,2	-8,1	-0,6	0,0	1,6	98,7	1,9	1,8	99,3	2,2	
1,9	2,0	5,0	5,0	8,4	-7,1	8,4	9,2	-18,8	9,3	91
-4,4	-4,5	-0,7	-1,0	16,5	-9,2	16,2	19,0	-28,1	18,8	
15,0	15,4	16,1	16,5	-8,2	-7,3	-7,8	-7,8	-6,2	-7,5	
-0,9	0,1	6,3	6,2	5,3	21,9	6,2	7,3	21,9	8,2	
2,7	2,7	10,9	11,3	9,3	-8,3	9,4	13,5	2,8	13,6	
13,8	14,3	18,0	19,7	-6,0	-11,7	-5,4	-6,3	-11,8	-5,7	93
18,1	18,6	19,9	22,0	-10,5	-7,6	-9,9	-10,4	-7,7	-9,8	
14,8	15,2	18,3	20,2	-4,4	-14,2	-3,9	-5,0	-14,2	-4,4	
.	
.	
13,4	13,8	19,3	19,4	10,0	21,2	10,3	10,8	20,4	11,1	
13,1	13,8	24,5	24,4	-4,5	-3,8	-4,1	-4,3	-4,2	-3,8	
16,4	16,4	17,1	17,7	22,5	31,8	22,6	23,1	30,1	23,2	
4,2	4,2	8,3	6,6	-1,6	-11,9	-1,9	-0,8	-12,3	-1,1	
6,3	6,8	15,5	15,5	-2,3	-7,7	-1,9	-2,1	-7,5	-1,8	

3. Ergebnisse der Betriebe nach Hauptgruppen und Kreisen

Noch: 3.2. Betriebe, Personen, Arbeitsstunden, Löhne, Gehälter, Umsatz – Veränderung zum Vormonat (in Prozent)

Kreis-Nr.	Kreis Regierungsbezirk	Betriebe	Tätige Personen		Geleistete Arbeits- stunden	Arbeits- stunden je tät. Person
			insgesamt	darunter Arbeiter		
62	Dresden, Stadt	-	0,3	-0,3	-2,7	-3,0
	Vorleistungsgüterproduzenten und Energie	-	0,3	-0,7	-3,8	-4,1
	Investitionsgüterproduzenten	-	0,3	0,2	0,9	0,6
	Gebrauchsgüterproduzenten	-	-2,5	-7,6	-3,4	-0,9
	Verbrauchsgüterproduzenten	-	0,4	0,7	-5,8	-6,1
63	Görlitz, Stadt	-	-2,5	-3,1	-10,4	-8,1
	Vorleistungsgüterproduzenten und Energie	-
	Investitionsgüterproduzenten	-
	Gebrauchsgüterproduzenten	-
	Verbrauchsgüterproduzenten	-	-27,3	-36,6	-31,7	-6,0
64	Hoyerswerda, Stadt	-	-0,5	-0,4	-4,7	-4,2
	Vorleistungsgüterproduzenten und Energie	-
	Investitionsgüterproduzenten	-	-2,1	-1,7	.	2,2
	Verbrauchsgüterproduzenten	-
72	Bautzen	-	-0,6	-0,6	-5,7	-5,2
	Vorleistungsgüterproduzenten und Energie	-	-0,6	-0,7	-4,7	-4,2
	Investitionsgüterproduzenten	-	-0,3	-0,1	-5,6	-5,3
	Gebrauchsgüterproduzenten	-	0,1	0,4	-5,0	-5,1
	Verbrauchsgüterproduzenten	-	-1,3	-1,6	-8,2	-7,0
80	Meißen	-1,0	-0,9	-1,1	-4,8	-3,9
	Vorleistungsgüterproduzenten und Energie	-1,9	-1,1	-1,4	-3,9	-2,9
	Investitionsgüterproduzenten	-	-0,7	-0,7	-5,7	-5,0
	Gebrauchsgüterproduzenten	-
	Verbrauchsgüterproduzenten	-
84	Niederschlesischer Oberlausitzkreis	-	-0,4	-0,3	-5,6	-5,2
	Vorleistungsgüterproduzenten und Energie	-	-1,4	-0,7	-6,0	-4,7
	Investitionsgüterproduzenten	-
	Gebrauchsgüterproduzenten	-
	Verbrauchsgüterproduzenten	-	1,0	0,4	-6,4	-7,4
85	Riesa-Großenhain	-	-0,5	-0,2	-4,1	-3,6
	Vorleistungsgüterproduzenten und Energie	-	-0,3	0,0	-4,6	-4,3
	Investitionsgüterproduzenten	-	-1,8	-2,1	-2,3	-0,6
	Gebrauchsgüterproduzenten	-
	Verbrauchsgüterproduzenten	-
86	Löbau-Zittau	-	-0,5	-0,5	-6,3	-5,8
	Vorleistungsgüterproduzenten und Energie	-	0,1	0,4	-6,4	-6,5
	Investitionsgüterproduzenten	-	-0,5	-0,8	-6,3	-5,8
	Gebrauchsgüterproduzenten	-	-4,3	-4,2	-3,7	0,7
	Verbrauchsgüterproduzenten	-	-0,2	-0,5	-6,1	-5,9

Monat November 2003

Bruttolohnsumme		Bruttogehaltsumme		Gesamtumsatz			Umsatz aus eigenen Erzeugnissen			Kreis-Nr.																																																																																																																																																																																																																																																																																																																		
insgesamt	je Arbeiter	insgesamt	je Angest.	insgesamt	darunter Ausland	je tätiger Person	zusammen	darunter Ausland	je tätiger Person																																																																																																																																																																																																																																																																																																																			
33,5	33,9	41,4	40,2	-1,7	12,5	-1,9	-2,6	12,4	-2,9	62																																																																																																																																																																																																																																																																																																																		
51,1	52,2	48,7	46,7	-18,3	-3,5	-18,6	-21,4	-4,2	-21,7																																																																																																																																																																																																																																																																																																																			
10,1	9,9	29,1	28,5	26,8	116,0	26,4	26,8	121,0	26,4																																																																																																																																																																																																																																																																																																																			
3,9	12,4	25,5	22,3	-63,2	-54,9	-62,3	-65,2	-54,9	-64,3																																																																																																																																																																																																																																																																																																																			
34,4	33,4	41,6	41,5	5,4	-1,2	5,0	6,1	-1,0	5,7		26,4	30,4	26,6	28,2	59,4	415,9	63,5	60,3	415,6	64,4	63	-36,8	-0,3	-19,4	-7,9	-28,0	-62,3	-0,9	-29,0	-62,3	-2,3	-33,9	-33,6	-36,7	-36,2	-4,7	-12,9	-4,2	-4,3	-12,9	-3,8	64	6,7	8,6	9,1	13,8	-0,2	x	1,9	-0,2	x	1,9	17,8	18,5	23,2	23,9	-8,4	9,5	-7,9	-9,5	3,3	-9,0	72	17,9	18,7	26,5	26,8	-3,0	25,5	-2,4	-6,0	6,6	-5,5	19,1	19,2	22,4	23,2	-16,2	2,9	-15,9	-17,2	3,4	-16,9	24,5	24,1	16,7	17,5	9,0	6,7	8,8	9,0	6,7	8,8	11,4	13,1	24,4	25,3	-3,9	-3,4	-2,6	-4,0	-3,4	-2,7	21,4	22,8	32,2	32,8	13,2	25,5	14,2	13,6	34,1	14,7	80	9,0	10,5	19,7	20,0	-4,0	2,7	-2,9	-4,8	-	-3,8	33,1	34,1	43,3	44,2	32,9	31,4	33,8	36,2	43,0	37,2	12,6	13,0	19,8	20,9	5,2	13,1	5,6	6,5	14,9	6,9	84	6,3	7,0	13,4	17,2	-11,3	-11,1	-10,1	-11,3	-9,3	-10,1	17,9	17,5	36,9	32,3	4,8	-67,2	3,7	9,1	-67,2	8,0	17,2	17,5	19,5	21,0	-7,1	1,6	-6,6	-7,7	-0,9	-7,3	85	14,3	14,4	15,7	16,7	-11,1	1,1	-10,9	-12,1	-1,6	-11,9	31,5	34,4	39,4	40,7	24,9	-1,2	27,1	25,6	-1,8	27,9	14,1	14,7	19,8	20,4	-0,5	52,1	0,0	-1,1	51,4	-0,6	86	11,2	10,7	22,3	23,6	3,6	10,5	3,5	2,6	8,3	2,5	2,0	2,8	8,3	8,1	27,0	227,5	27,6	27,9	227,5	28,5	26,6	32,2	9,8	15,2	-25,4	-6,1	-22,0	-26,6	-6,1	-23,2	22,4	23,0	35,8	34,5	-12,2	-4,5	-12,0	-13,2	-4,3
26,4	30,4	26,6	28,2	59,4	415,9	63,5	60,3	415,6	64,4	63																																																																																																																																																																																																																																																																																																																		
.																																																																																																																																																																																																																																																																																																																			
-36,8	-0,3	-19,4	-7,9	-28,0	-62,3	-0,9	-29,0	-62,3	-2,3		-33,9	-33,6	-36,7	-36,2	-4,7	-12,9	-4,2	-4,3	-12,9	-3,8	64	6,7	8,6	9,1	13,8	-0,2	x	1,9	-0,2	x	1,9	17,8	18,5	23,2	23,9	-8,4	9,5	-7,9	-9,5	3,3	-9,0	72	17,9	18,7	26,5	26,8	-3,0	25,5	-2,4	-6,0	6,6	-5,5	19,1	19,2	22,4	23,2	-16,2	2,9	-15,9	-17,2	3,4	-16,9	24,5	24,1	16,7	17,5	9,0	6,7	8,8	9,0	6,7	8,8		11,4	13,1	24,4	25,3	-3,9	-3,4	-2,6	-4,0	-3,4	-2,7	21,4	22,8	32,2	32,8	13,2	25,5	14,2	13,6	34,1	14,7	80	9,0	10,5	19,7	20,0	-4,0	2,7	-2,9	-4,8	-	-3,8	33,1	34,1	43,3	44,2	32,9	31,4	33,8	36,2	43,0	37,2	12,6	13,0	19,8	20,9	5,2	13,1	5,6	6,5	14,9	6,9	84	6,3	7,0	13,4	17,2	-11,3	-11,1	-10,1	-11,3	-9,3	-10,1	17,9	17,5	36,9	32,3	4,8	-67,2	3,7	9,1	-67,2	8,0	17,2	17,5	19,5	21,0	-7,1	1,6	-6,6	-7,7	-0,9	-7,3	85	14,3	14,4	15,7	16,7	-11,1	1,1	-10,9	-12,1	-1,6	-11,9	31,5	34,4	39,4	40,7	24,9	-1,2	27,1	25,6	-1,8	27,9	14,1	14,7	19,8	20,4	-0,5	52,1	0,0	-1,1	51,4	-0,6	86	11,2	10,7	22,3	23,6	3,6	10,5	3,5	2,6	8,3	2,5	2,0	2,8	8,3	8,1	27,0	227,5	27,6	27,9	227,5	28,5	26,6	32,2	9,8	15,2	-25,4	-6,1	-22,0	-26,6	-6,1		-23,2	22,4	23,0	35,8	34,5	-12,2	-4,5	-12,0	-13,2	-4,3	-13,0																												
-33,9	-33,6	-36,7	-36,2	-4,7	-12,9	-4,2	-4,3	-12,9	-3,8	64																																																																																																																																																																																																																																																																																																																		
6,7	8,6	9,1	13,8	-0,2	x	1,9	-0,2	x	1,9																																																																																																																																																																																																																																																																																																																			
.		17,8	18,5	23,2	23,9	-8,4	9,5	-7,9	-9,5	3,3	-9,0	72	17,9	18,7	26,5	26,8	-3,0	25,5	-2,4	-6,0	6,6	-5,5	19,1	19,2	22,4	23,2	-16,2	2,9	-15,9	-17,2	3,4	-16,9	24,5	24,1	16,7	17,5	9,0	6,7	8,8	9,0	6,7	8,8		11,4	13,1	24,4	25,3	-3,9	-3,4	-2,6	-4,0	-3,4	-2,7	21,4	22,8	32,2	32,8	13,2	25,5	14,2	13,6	34,1	14,7	80	9,0	10,5	19,7	20,0	-4,0	2,7	-2,9	-4,8	-	-3,8	33,1	34,1	43,3	44,2	32,9	31,4	33,8	36,2	43,0	37,2	12,6	13,0	19,8	20,9	5,2	13,1	5,6	6,5	14,9	6,9	84	6,3	7,0	13,4	17,2	-11,3	-11,1	-10,1	-11,3	-9,3	-10,1	17,9	17,5	36,9	32,3	4,8	-67,2	3,7	9,1	-67,2	8,0	17,2	17,5	19,5	21,0	-7,1	1,6	-6,6	-7,7	-0,9	-7,3	85	14,3	14,4	15,7	16,7	-11,1	1,1	-10,9	-12,1	-1,6	-11,9	31,5	34,4	39,4	40,7	24,9	-1,2	27,1	25,6	-1,8	27,9	14,1	14,7	19,8	20,4	-0,5	52,1	0,0	-1,1	51,4	-0,6	86	11,2	10,7	22,3	23,6	3,6	10,5	3,5	2,6	8,3	2,5	2,0	2,8	8,3	8,1	27,0	227,5	27,6	27,9	227,5	28,5	26,6	32,2	9,8	15,2	-25,4	-6,1	-22,0	-26,6	-6,1	-23,2		22,4	23,0	35,8	34,5	-12,2	-4,5	-12,0	-13,2	-4,3	-13,0																																																											
17,8	18,5	23,2	23,9	-8,4	9,5	-7,9	-9,5	3,3	-9,0	72																																																																																																																																																																																																																																																																																																																		
17,9	18,7	26,5	26,8	-3,0	25,5	-2,4	-6,0	6,6	-5,5																																																																																																																																																																																																																																																																																																																			
19,1	19,2	22,4	23,2	-16,2	2,9	-15,9	-17,2	3,4	-16,9																																																																																																																																																																																																																																																																																																																			
24,5	24,1	16,7	17,5	9,0	6,7	8,8	9,0	6,7	8,8																																																																																																																																																																																																																																																																																																																			
11,4	13,1	24,4	25,3	-3,9	-3,4	-2,6	-4,0	-3,4	-2,7		21,4	22,8	32,2	32,8	13,2	25,5	14,2	13,6	34,1	14,7	80	9,0	10,5	19,7	20,0	-4,0	2,7	-2,9	-4,8	-	-3,8	33,1	34,1	43,3	44,2	32,9	31,4	33,8	36,2	43,0	37,2	12,6	13,0	19,8	20,9	5,2	13,1	5,6	6,5	14,9	6,9	84	6,3	7,0	13,4	17,2	-11,3	-11,1	-10,1	-11,3	-9,3	-10,1	17,9	17,5	36,9	32,3	4,8	-67,2	3,7	9,1	-67,2	8,0	17,2	17,5	19,5	21,0	-7,1	1,6	-6,6	-7,7	-0,9	-7,3	85	14,3	14,4	15,7	16,7	-11,1	1,1	-10,9	-12,1	-1,6	-11,9	31,5	34,4	39,4	40,7	24,9	-1,2	27,1	25,6	-1,8	27,9	14,1	14,7	19,8	20,4	-0,5	52,1	0,0	-1,1	51,4	-0,6	86	11,2	10,7	22,3	23,6	3,6	10,5	3,5	2,6	8,3	2,5	2,0	2,8	8,3	8,1	27,0	227,5	27,6	27,9	227,5	28,5	26,6	32,2	9,8	15,2	-25,4	-6,1	-22,0	-26,6	-6,1	-23,2	22,4	23,0	35,8	34,5	-12,2	-4,5	-12,0	-13,2	-4,3	-13,0																																																																																																																
21,4	22,8	32,2	32,8	13,2	25,5	14,2	13,6	34,1	14,7	80																																																																																																																																																																																																																																																																																																																		
9,0	10,5	19,7	20,0	-4,0	2,7	-2,9	-4,8	-	-3,8																																																																																																																																																																																																																																																																																																																			
33,1	34,1	43,3	44,2	32,9	31,4	33,8	36,2	43,0	37,2		12,6	13,0	19,8	20,9	5,2	13,1	5,6	6,5	14,9	6,9	84	6,3	7,0	13,4	17,2	-11,3	-11,1	-10,1	-11,3	-9,3	-10,1	17,9	17,5	36,9	32,3	4,8	-67,2	3,7	9,1	-67,2	8,0	17,2	17,5	19,5	21,0	-7,1	1,6	-6,6	-7,7	-0,9	-7,3	85	14,3	14,4	15,7	16,7	-11,1	1,1	-10,9	-12,1	-1,6	-11,9	31,5	34,4	39,4	40,7	24,9	-1,2	27,1	25,6	-1,8	27,9	14,1	14,7	19,8	20,4	-0,5	52,1	0,0	-1,1	51,4	-0,6	86	11,2	10,7	22,3	23,6	3,6	10,5	3,5	2,6	8,3	2,5	2,0	2,8	8,3	8,1	27,0	227,5	27,6	27,9	227,5	28,5	26,6	32,2	9,8	15,2	-25,4	-6,1	-22,0	-26,6	-6,1	-23,2		22,4	23,0	35,8	34,5	-12,2	-4,5	-12,0	-13,2	-4,3	-13,0																																																																																																																																														
.	12,6	13,0	19,8	20,9	5,2	13,1	5,6	6,5	14,9	6,9	84	6,3	7,0	13,4	17,2	-11,3	-11,1	-10,1	-11,3	-9,3	-10,1		17,9	17,5	36,9	32,3	4,8	-67,2	3,7	9,1	-67,2	8,0	17,2	17,5	19,5	21,0	-7,1	1,6	-6,6	-7,7	-0,9	-7,3	85	14,3	14,4	15,7	16,7	-11,1	1,1	-10,9	-12,1	-1,6		-11,9	31,5	34,4	39,4	40,7	24,9	-1,2	27,1	25,6	-1,8	27,9	14,1	14,7	19,8	20,4	-0,5	52,1	0,0	-1,1	51,4	-0,6	86	11,2	10,7	22,3	23,6	3,6	10,5	3,5	2,6		8,3	2,5	2,0	2,8	8,3	8,1	27,0	227,5	27,6	27,9	227,5	28,5	26,6	32,2	9,8	15,2	-25,4	-6,1	-22,0	-26,6	-6,1	-23,2	22,4	23,0	35,8	34,5	-12,2	-4,5	-12,0	-13,2		-4,3	-13,0																																																																																																																																																						
.	12,6	13,0	19,8	20,9	5,2	13,1	5,6	6,5	14,9	6,9	84	6,3	7,0	13,4	17,2	-11,3	-11,1	-10,1	-11,3	-9,3		-10,1	17,9	17,5	36,9	32,3	4,8	-67,2	3,7	9,1	-67,2	8,0	17,2	17,5	19,5	21,0	-7,1	1,6	-6,6	-7,7	-0,9	-7,3	85	14,3	14,4	15,7	16,7	-11,1	1,1	-10,9	-12,1		-1,6	-11,9	31,5	34,4	39,4	40,7	24,9	-1,2	27,1		25,6	-1,8	27,9	14,1	14,7	19,8	20,4	-0,5	52,1	0,0	-1,1	51,4	-0,6	86	11,2	10,7	22,3	23,6	3,6	10,5	3,5		2,6	8,3	2,5	2,0	2,8	8,3	8,1	27,0		227,5	27,6	27,9	227,5	28,5	26,6	32,2	9,8	15,2	-25,4	-6,1	-22,0	-26,6	-6,1	-23,2	22,4	23,0	35,8	34,5	-12,2	-4,5	-12,0	-13,2	-4,3	-13,0																																																																																																																																																														
12,6	13,0	19,8	20,9	5,2	13,1	5,6	6,5	14,9	6,9	84																																																																																																																																																																																																																																																																																																																		
6,3	7,0	13,4	17,2	-11,3	-11,1	-10,1	-11,3	-9,3	-10,1																																																																																																																																																																																																																																																																																																																			
.		17,9	17,5	36,9	32,3	4,8	-67,2	3,7	9,1	-67,2	8,0	17,2	17,5	19,5	21,0	-7,1	1,6	-6,6	-7,7	-0,9	-7,3	85	14,3	14,4	15,7	16,7	-11,1	1,1	-10,9	-12,1	-1,6	-11,9	31,5	34,4	39,4	40,7	24,9	-1,2	27,1	25,6	-1,8	27,9	14,1	14,7	19,8	20,4	-0,5	52,1	0,0	-1,1	51,4	-0,6	86	11,2	10,7	22,3	23,6	3,6	10,5	3,5	2,6	8,3	2,5	2,0	2,8	8,3	8,1	27,0	227,5	27,6	27,9	227,5	28,5	26,6	32,2	9,8	15,2	-25,4	-6,1	-22,0	-26,6	-6,1	-23,2	22,4	23,0	35,8		34,5	-12,2	-4,5	-12,0	-13,2	-4,3	-13,0																																																																																																																																																																																																	
17,9	17,5	36,9	32,3	4,8	-67,2	3,7	9,1	-67,2	8,0	17,2	17,5	19,5	21,0	-7,1	1,6	-6,6	-7,7	-0,9	-7,3	85	14,3	14,4	15,7	16,7	-11,1	1,1	-10,9	-12,1	-1,6	-11,9		31,5	34,4	39,4	40,7	24,9	-1,2	27,1	25,6	-1,8	27,9	14,1	14,7	19,8	20,4	-0,5	52,1	0,0	-1,1	51,4	-0,6	86	11,2	10,7	22,3	23,6	3,6	10,5	3,5	2,6	8,3		2,5	2,0	2,8	8,3	8,1	27,0	227,5	27,6	27,9	227,5	28,5	26,6	32,2	9,8	15,2	-25,4	-6,1	-22,0	-26,6	-6,1	-23,2	22,4	23,0	35,8	34,5	-12,2	-4,5	-12,0	-13,2	-4,3	-13,0																																																																																																																																																																																																											
17,2	17,5	19,5	21,0	-7,1	1,6	-6,6	-7,7	-0,9	-7,3	85																																																																																																																																																																																																																																																																																																																		
14,3	14,4	15,7	16,7	-11,1	1,1	-10,9	-12,1	-1,6	-11,9																																																																																																																																																																																																																																																																																																																			
31,5	34,4	39,4	40,7	24,9	-1,2	27,1	25,6	-1,8	27,9		14,1	14,7	19,8	20,4	-0,5	52,1	0,0	-1,1	51,4	-0,6	86	11,2	10,7	22,3	23,6	3,6	10,5	3,5	2,6	8,3	2,5	2,0	2,8	8,3	8,1	27,0	227,5	27,6	27,9	227,5	28,5	26,6	32,2	9,8	15,2	-25,4	-6,1	-22,0	-26,6	-6,1	-23,2		22,4	23,0	35,8	34,5	-12,2	-4,5	-12,0	-13,2	-4,3		-13,0																																																																																																																																																																																																																																									
.	14,1	14,7	19,8	20,4	-0,5	52,1	0,0	-1,1	51,4	-0,6	86	11,2	10,7	22,3	23,6	3,6	10,5	3,5	2,6	8,3	2,5		2,0	2,8	8,3	8,1	27,0	227,5	27,6	27,9	227,5	28,5	26,6	32,2	9,8	15,2	-25,4	-6,1	-22,0	-26,6	-6,1	-23,2	22,4	23,0	35,8	34,5	-12,2	-4,5	-12,0	-13,2	-4,3	-13,0																																																																																																																																																																																																																																																					
.	14,1	14,7	19,8	20,4	-0,5	52,1	0,0	-1,1	51,4	-0,6	86	11,2	10,7	22,3	23,6	3,6	10,5	3,5	2,6	8,3		2,5	2,0	2,8	8,3	8,1	27,0	227,5	27,6	27,9	227,5		28,5	26,6	32,2	9,8	15,2	-25,4	-6,1	-22,0	-26,6	-6,1	-23,2	22,4	23,0	35,8	34,5	-12,2	-4,5	-12,0	-13,2	-4,3	-13,0																																																																																																																																																																																																																																																														
14,1	14,7	19,8	20,4	-0,5	52,1	0,0	-1,1	51,4	-0,6	86																																																																																																																																																																																																																																																																																																																		
11,2	10,7	22,3	23,6	3,6	10,5	3,5	2,6	8,3	2,5																																																																																																																																																																																																																																																																																																																			
2,0	2,8	8,3	8,1	27,0	227,5	27,6	27,9	227,5	28,5																																																																																																																																																																																																																																																																																																																			
26,6	32,2	9,8	15,2	-25,4	-6,1	-22,0	-26,6	-6,1	-23,2																																																																																																																																																																																																																																																																																																																			
22,4	23,0	35,8	34,5	-12,2	-4,5	-12,0	-13,2	-4,3	-13,0																																																																																																																																																																																																																																																																																																																			

3. Ergebnisse der Betriebe nach Hauptgruppen und Kreisen

Noch: 3.2. Betriebe, Personen, Arbeitsstunden, Löhne, Gehälter, Umsatz – Veränderung zum Vormonat (in Prozent)

Kreis-Nr.	Kreis Regierungsbezirk	Betriebe	Tätige Personen		Geleistete Arbeits- stunden	Arbeits- stunden je tät. Person
			insgesamt	darunter Arbeiter		
87	Sächsische Schweiz	-1,2	-0,3	-0,1	-6,7	-6,4
	Vorleistungsgüterproduzenten und Energie	-2,2	-0,5	-0,5	-6,8	-6,3
	Investitionsgüterproduzenten	-	0,5	0,5	-6,3	-6,8
	Gebrauchsgüterproduzenten	-
	Verbrauchsgüterproduzenten	-
90	Weißeritzkreis	-	-0,6	-0,7	-4,6	-4,1
	Vorleistungsgüterproduzenten und Energie	-	-1,2	-1,5	-5,8	-4,7
	Investitionsgüterproduzenten	-	0,6	1,0	-1,5	-2,1
	Gebrauchsgüterproduzenten	-	0,1	-0,3	-5,1	-5,2
	Verbrauchsgüterproduzenten	-	-1,0	-	-4,8	-3,8
92	Kamenz	-0,6	-0,1	-0,4	-5,7	-5,6
	Vorleistungsgüterproduzenten und Energie	-	-0,9	-0,7	-4,9	-4,1
	Investitionsgüterproduzenten	-2,4	0,8	-0,7	-6,6	-7,3
	Gebrauchsgüterproduzenten	-	9,1	11,7	1,8	-6,7
	Verbrauchsgüterproduzenten	-	-0,8	-1,4	-6,6	-5,8
	Regierungsbezirk Dresden	-0,3	-0,3	-0,6	-4,8	-4,5
	Vorleistungsgüterproduzenten und Energie	-0,4	-0,4	-0,6	-4,8	-4,4
	Investitionsgüterproduzenten	-0,3	0,0	-0,2	-3,8	-3,9
	Gebrauchsgüterproduzenten	-	0,0	-	-3,7	-3,7
	Verbrauchsgüterproduzenten	-	-0,9	-1,1	-6,6	-5,8

Bruttolohnsumme		Bruttogehaltsumme		Gesamtumsatz			Umsatz aus eigenen Erzeugnissen			Kreis-Nr.
insgesamt	je Arbeiter	insgesamt	je Angest.	insgesamt	darunter Ausland	je tätiger Person	zusammen	darunter Ausland	je tätiger Person	
18,2	18,3	20,2	21,1	-8,3	0,2	-8,0	-7,9	0,8	-7,6	87
19,7	20,3	16,0	16,6	-7,8	2,1	-7,4	-7,0	3,0	-6,5	
13,9	13,3	28,6	28,1	-8,8	2,0	-9,2	-8,8	1,8	-9,2	
.	
.	
24,1	25,0	38,4	38,8	2,0	6,9	2,7	2,1	6,6	2,7	90
29,0	31,0	32,9	33,1	0,1	15,2	1,4	0,3	15,3	1,5	
6,1	5,0	9,5	9,9	-8,7	-27,9	-9,2	-9,8	-30,0	-10,3	
34,2	34,6	72,7	71,7	10,3	7,0	10,2	10,5	6,8	10,4	
1,4	1,4	14,9	17,7	3,8	107,7	4,8	3,9	104,0	5,0	
19,3	19,8	27,3	26,4	-1,3	-8,3	-1,2	-4,9	-7,1	-4,9	92
14,1	14,9	29,5	31,5	-5,4	-12,1	-4,6	-6,3	-11,7	-5,4	
9,7	10,5	20,8	16,4	17,5	-10,2	16,6	-5,7	-10,7	-6,4	
12,4	0,6	11,2	11,2	27,3	47,5	16,7	27,3	47,5	16,7	
37,5	39,5	32,7	32,5	-5,5	-10,4	-4,7	-5,1	-4,5	-4,3	
20,3	21,0	30,9	30,8	-0,5	14,4	-0,2	-1,6	15,6	-1,2	
19,6	20,4	31,0	30,7	-11,8	-1,6	-11,5	-13,4	-3,0	-13,1	
18,1	18,4	27,8	27,2	21,3	60,6	21,3	18,8	67,8	18,8	
23,8	23,8	40,1	40,3	-7,7	3,3	-7,6	-7,8	3,2	-7,8	
26,2	27,6	34,9	35,6	-1,8	-8,0	-1,0	-1,1	-5,6	-0,3	

3. Ergebnisse der Betriebe nach Hauptgruppen und Kreisen

Noch: 3.2. Betriebe, Personen, Arbeitsstunden, Löhne, Gehälter, Umsatz – Veränderung zum Vormonat (in Prozent)

Kreis-Nr.	Kreis Regierungsbezirk	Betriebe	Tätige Personen		Geleistete Arbeits- stunden	Arbeits- stunden je tät. Person
			insgesamt	darunter Arbeiter		
65	Leipzig, Stadt	-	0,0	-0,1	-6,8	-6,8
	Vorleistungsgüterproduzenten und Energie	-	-0,4	-0,3	-6,7	-6,4
	Investitionsgüterproduzenten	-	0,2	0,2	-8,5	-8,7
	Gebrauchsgüterproduzenten	-	-0,9	-1,1	-14,8	-14,0
	Verbrauchsgüterproduzenten	-	-	-0,1	-3,6	-3,6
74	Delitzsch	-	-0,9	-0,7	-1,0	-0,1
	Vorleistungsgüterproduzenten und Energie	-	-1,1	-1,0	-3,2	-2,2
	Investitionsgüterproduzenten	-	-0,9	-0,9	-4,2	-3,3
	Gebrauchsgüterproduzenten	-
	Verbrauchsgüterproduzenten	-
75	Döbeln	-	0,5	0,7	-6,3	-6,7
	Vorleistungsgüterproduzenten und Energie	-	1,1	1,2	-4,8	-5,8
	Investitionsgüterproduzenten	-	0,2	0,4	-9,6	-9,8
	Gebrauchsgüterproduzenten	-	-	-	-5,6	-5,6
	Verbrauchsgüterproduzenten	-	0,3	0,7	-0,5	-0,8
79	Leipziger Land	-	-0,3	-0,4	-6,3	-6,0
	Vorleistungsgüterproduzenten und Energie	-	-	0,1	-6,3	-6,3
	Investitionsgüterproduzenten	-	-0,3	-0,9	-7,0	-6,7
	Gebrauchsgüterproduzenten	-	-0,4	1,5	-9,4	-9,0
	Verbrauchsgüterproduzenten	-	-1,0	-1,4	-5,1	-4,1
83	Muldentalkreis	-	-0,5	-0,7	-7,3	-6,8
	Vorleistungsgüterproduzenten und Energie	-	-1,0	-1,2	-4,9	-4,0
	Investitionsgüterproduzenten	-	-0,7	-1,1	-10,6	-10,0
	Verbrauchsgüterproduzenten	-	0,9	0,7	-9,5	-10,3
89	Torgau-Oschatz	-	0,4	0,4	-5,6	-6,0
	Vorleistungsgüterproduzenten und Energie	-	-0,8	-1,1	-4,5	-3,8
	Investitionsgüterproduzenten	-	0,2	0,6	-1,5	-1,7
	Gebrauchsgüterproduzenten	-
	Verbrauchsgüterproduzenten	-
	Regierungsbezirk Leipzig	-	-0,1	-0,1	-5,7	-5,5
	Vorleistungsgüterproduzenten und Energie	-	-0,5	-0,5	-5,3	-4,8
	Investitionsgüterproduzenten	-	-0,1	-0,2	-7,9	-7,8
	Gebrauchsgüterproduzenten	-	0,1	0,7	-9,4	-9,5
	Verbrauchsgüterproduzenten	-	0,3	0,5	-2,9	-3,2

Monat November 2003

Bruttolohnsumme		Bruttogehaltsumme		Gesamtumsatz			Umsatz aus eigenen Erzeugnissen			Kreis-Nr.
insgesamt	je Arbeiter	insgesamt	je Angest.	insgesamt	darunter Ausland	je tätiger Person	zusammen	darunter Ausland	je tätiger Person	
19,7	19,8	26,8	26,8	5,6	-2,8	5,7	6,5	-2,9	6,5	65
18,4	18,7	35,0	35,6	-1,4	-9,5	-1,0	-1,2	-9,5	-0,8	
19,4	19,2	27,8	27,5	19,1	25,7	18,9	21,6	25,5	21,4	
30,0	31,5	11,4	11,4	-25,6	-57,2	-24,9	-26,4	-57,2	-25,7	
21,0	21,1	16,4	16,4	0,3	-26,1	0,3	1,3	-26,1	1,3	
44,3	45,4	24,8	26,3	1,5	-1,7	2,4	1,6	-1,7	2,5	74
30,6	31,9	24,5	26,0	-2,6	12,0	-1,6	-2,3	11,7	-1,3	
49,5	50,9	28,3	29,5	12,6	-18,0	13,6	12,1	-17,8	13,1	
.	
.	
26,1	25,3	28,6	28,9	2,5	11,8	2,0	3,6	11,3	3,1	75
32,5	31,0	42,6	41,6	-4,4	-8,2	-5,4	-3,6	-7,0	-4,6	
25,2	24,7	21,1	21,6	10,7	13,6	10,4	9,8	13,6	9,5	
1,5	1,5	2,6	2,6	-5,3	-15,8	-5,3	-5,3	-15,8	-5,3	
23,0	22,1	31,0	32,2	-3,7	21,9	-4,0	-1,5	18,1	-1,8	
-12,6	-12,3	-9,6	-9,4	-0,9	22,6	-0,6	-0,5	22,5	-0,2	79
-21,1	-21,1	-25,2	-25,1	-6,0	2,3	-6,0	-5,9	2,3	-5,9	
2,3	3,2	18,9	18,0	18,1	398,3	18,4	20,3	398,1	20,6	
-1,9	-3,4	-1,1	9,6	0,2	168,4	0,6	-1,9	138,1	-1,5	
1,2	2,7	5,2	5,7	-8,0	75,0	-7,1	-8,4	70,8	-7,4	
20,1	20,9	29,4	29,3	-7,5	-0,6	-7,1	-8,2	-0,4	-7,8	83
21,9	23,3	39,4	40,0	-9,4	-6,9	-8,5	-10,6	-6,6	-9,7	
12,0	13,2	6,2	5,9	1,4	6,6	2,1	1,1	6,5	1,8	
25,0	24,1	31,4	29,4	-11,5	15,7	-12,3	-11,3	15,7	-12,1	
27,4	26,8	33,0	32,6	-10,7	3,2	-11,0	-11,5	-1,3	-11,8	89
41,3	42,8	53,8	53,1	-5,2	5,1	-4,5	-6,3	0,8	-5,5	
-3,6	-4,1	4,0	4,6	13,5	-56,3	13,3	13,0	-55,9	12,7	
.	
.	
20,3	20,4	21,4	21,7	-0,1	7,1	0,1	0,2	6,8	0,4	
16,6	17,2	21,4	21,9	-4,7	0,3	-4,2	-4,8	-0,1	-4,4	
22,9	23,1	23,9	23,9	13,9	28,7	14,0	14,5	28,8	14,6	
7,8	7,0	8,8	12,1	-36,7	-6,3	-36,8	-37,8	-10,8	-37,9	
25,0	24,4	17,9	18,1	-4,1	-11,0	-4,3	-3,0	-12,3	-3,3	

4. Ergebnisse der fachlichen Betriebsteile nach Wirtschaftszweigen

Monat November 2003

4.1. Fachliche Betriebsteile, tätige Personen und Umsatz

WZ 2003	Wirtschaftszweig Hauptgruppe	Fachliche Betriebs- teile	Tätige Personen		Umsatz	
			insgesamt	darunter Arbeiter	insgesamt	darunter Ausland
10	Kohlenbergbau, Torfgewinnung	2
CA	Kohlenbergbau, Torfgewinnung, Gew. v. Erdöl, Erdgas usw.	2
14	Gew. v. Steinen u. Erden, sonst. Bergbau	93
CB	Erzbergbau, Gew. v. Steinen u. Erden, sonst. Bergbau	93
C	Bergbau u. Gewinnung v. Steinen u. Erden	95	3 325	2 463	47 439	1 341
15	Ernährungsgewerbe	381
16	Tabakverarbeitung	1
DA	Ernährungsgewerbe u. Tabakverarbeitung	382	21 614	15 073	415 284	12 593
17	Textilgewerbe	190	11 907	9 299	84 878	24 316
18	Bekleidungs-gewerbe	45	1 988	1 421	14 695	1 397
DB	Textil- u. Bekleidungs-gewerbe	235	13 895	10 720	99 573	25 712
DC	Ledergewerbe	18
DD	Holzgewerbe (oh. H. v. Möbeln)	86	3 662	2 938	59 162	.
21	Papiergewerbe	92	5 723	4 376	85 890	.
22	Verlags-gew., Druck-gew., Vervielf. bespielter Tonträger usw.	116	7 429	3 535	94 664	.
DE	Papier-, Verlags- u. Druck-gewerbe	208	13 152	7 911	180 553	40 059
DF	Kokerei, Mineralölverarb., H. u. Verarb. v. Spalt-, Brutstoffen	2
DG	H. v. chemischen Erzeugnissen	100	8 801	5 094	137 448	66 296
DH	H. v. Gummi- u. Kunststoffwaren	185	8 934	6 946	86 477	16 673
DI	Glasgewerbe, H. v. Keramik, Verarb. v. Steinen u. Erden	253	11 311	8 329	119 785	16 004
27	Metallerzeugung u. -bearbeitung	86	7 887	6 384	128 648	36 298
28	H. v. Metallerzeugnissen	557	27 139	20 916	281 357	27 325
DJ	Metallerzeugung u. -bearbeitung, H. v. Metallerzeugnissen	643	35 026	27 300	410 005	63 624
DK	Maschinenbau	520	33 840	21 439	376 254	155 718
30	H. v. Büromaschinen, DV-Geräten u. -Einrichtungen	12	786	475	8 826	.
31	H. v. Geräten der Elektrizitätserzeugung, -verteilung u. Ä.	198	12 214	8 193	122 470	26 609
32	Rundfunk- u. Nachrichtentechnik	68	12 586	6 130	199 397	.
33	Medizin-, Mess-, Steuer-, Regelungstechnik, Optik, H. v. Uhren	141	5 548	3 270	46 573	15 971
DL	H. v. Büromaschinen; Elektrotechnik, Feinmechanik, Optik	419	31 134	18 068	377 265	149 752
34	H. v. Kraftwagen u. Kraftwagenteilen	104	20 079	16 588	742 214	372 554
35	Sonstiger Fahrzeugbau	28	6 036	4 442	75 043	25 097
DM	Fahrzeugbau	132	26 115	21 030	817 256	397 651
36	H. v. Möbeln, Schmuck, Musikinstr., Sportgeräten, Spielw.	145	7 122	5 649	69 763	.
37	Recycling	29	584	417	7 409	.
DN	H. v. Möbeln, Schmuck, Musikinstr., Sportg., Spielw.; Recycl.	174	7 706	6 066	77 172	11 789
D	Verarbeitendes Gewerbe	3 357	216 219	151 838	3 167 325	972 684
A+EN	Vorleistungsgüterproduzenten und Energie	1 513	89 684	64 648	1 109 938	333 768
B	Investitionsgüterproduzenten	1 062	79 424	55 457	1 406 698	579 730
GG	Gebrauchsgüterproduzenten	150	8 044	5 951	84 189	18 665
VG	Verbrauchsgüterproduzenten	727	42 392	28 245	613 938	41 863
	Insgesamt	3 452	219 544	154 301	3 214 763	974 025

4. Ergebnisse der fachlichen Betriebsteile nach Wirtschaftszweigen

Monat November 2003

4.2. Fachliche Betriebsteile, tätige Personen und Umsatz – Veränderung zum Vormonat (in Prozent)

WZ 2003	Wirtschaftszweig Hauptgruppe	Fachliche Betriebs- teile	Tätige Personen		Umsatz	
			insgesamt	darunter Arbeiter	insgesamt	darunter Ausland
10	Kohlenbergbau, Torfgewinnung	-
CA	Kohlenbergbau, Torfgewinnung, Gew. v. Erdöl, Erdgas usw.	-
14	Gew. v. Steinen u. Erden, sonst. Bergbau	1,1
CB	Erzbergbau, Gew. v. Steinen u. Erden, sonst. Bergbau	1,1
C	Bergbau u. Gewinnung v. Steinen u. Erden	1,1	-0,2	-0,2	-4,9	20,5
15	Ernährungsgewerbe	-
16	Tabakverarbeitung	-
DA	Ernährungsgewerbe u. Tabakverarbeitung	-	-0,2	-0,1	-3,3	-5,5
17	Textilgewerbe	-	0,1	0,2	-4,8	-2,6
18	Bekleidungsgewerbe	-2,2	-1,4	-2,2	-3,5	8,0
DB	Textil- u. Bekleidungsgewerbe	-0,4	-0,2	-0,1	-4,7	-2,1
DC	Ledergewerbe	-
DD	Holzgewerbe (oh. H. v. Möbeln)	-	-0,3	-0,5	-11,9	.
21	Papiergewerbe	-	-0,7	-0,8	-9,1	.
22	Verlagsgew., Druckgew., Vervielf. bespielter Tonträger usw.	-	-0,4	-1,2	6,7	.
DE	Papier-, Verlags- u. Druckgewerbe	-	-0,6	-1,0	-1,5	-8,6
DF	Kokerei, Mineralölverarb., H. u. Verarb. v. Spalt-, Brutstoffen	-
DG	H. v. chemischen Erzeugnissen	-2,0	-0,2	-0,1	1,8	6,5
DH	H. v. Gummi- u. Kunststoffwaren	-0,5	-0,7	-0,6	-11,4	-13,5
DI	Glasgewerbe, H. v. Keramik, Verarb. v. Steinen u. Erden	-	-1,2	-1,5	-13,2	-7,9
27	Metallerzeugung u. -bearbeitung	-1,1	-0,7	-0,7	-4,0	12,1
28	H. v. Metallerzeugnissen	-0,5	-0,2	-0,3	11,8	-9,9
DJ	Metallerzeugung u. -bearbeitung, H. v. Metallerzeugnissen	-0,6	-0,3	-0,4	6,3	1,4
DK	Maschinenbau	-	-0,3	-0,4	5,7	7,7
30	H. v. Büromaschinen, DV-Geräten u. -Einrichtungen	-	-0,1	1,1	22,6	.
31	H. v. Geräten der Elektrizitätserzeugung, -verteilung u. Ä.	-0,5	-0,4	-0,4	-1,1	-5,1
32	Rundfunk- u. Nachrichtentechnik	-	0,5	-0,6	-20,7	.
33	Medizin-, Mess-, Steuer-, Regelungstechnik, Optik, H. v. Uhren	-	1,0	1,2	-3,1	-4,9
DL	H. v. Büromaschinen; Elektrotechnik, Feinmechanik, Optik	-0,2	0,2	-0,2	-12,4	-5,3
34	H. v. Kraftwagen u. Kraftwagenteilen	-	0,1	0,3	31,9	50,6
35	Sonstiger Fahrzeugbau	-	-0,7	-0,8	12,6	349,6
DM	Fahrzeugbau	-	-0,1	0,1	29,8	57,2
36	H. v. Möbeln, Schmuck, Musikinstr., Sportgeräten, Spielw.	-	0,3	0,4	-4,5	.
37	Recycling	-	-2,0	-2,3	-5,7	.
DN	H. v. Möbeln, Schmuck, Musikinstr., Sportg., Spielw.; Recycl.	-	0,2	0,2	-4,6	8,6
D	Verarbeitendes Gewerbe	-0,3	-0,3	-0,3	3,9	17,0
A+EN	Vorleistungsgüterproduzenten und Energie	-0,3	-0,4	-0,6	-9,1	-3,2
B	Investitionsgüterproduzenten	-0,2	-0,1	-0,1	20,9	36,8
GG	Gebrauchsgüterproduzenten	-	-	0,0	-7,2	-2,9
VG	Verbrauchsgüterproduzenten	-0,3	-0,3	-0,3	-1,6	-6,7
	Insgesamt	-0,2	-0,3	-0,3	3,7	17,0

4. Ergebnisse der fachlichen Betriebsteile nach Wirtschaftszweigen

Monat November 2003

4.3. Fachliche Betriebsteile, tätige Personen und Umsatz – Veränderung zum Vorjahresmonat (in Prozent)

WZ 2003	Wirtschaftszweig Hauptgruppe	Fachliche Betriebs- teile	Tätige Personen		Umsatz	
			insgesamt	darunter Arbeiter	insgesamt	darunter Ausland
10	Kohlenbergbau, Torfgewinnung	-
CA	Kohlenbergbau, Torfgewinnung, Gew. v. Erdöl, Erdgas usw.	-
14	Gew. v. Steinen u. Erden, sonst. Bergbau	-5,1
CB	Erzbergbau, Gew. v. Steinen u. Erden, sonst. Bergbau	-5,1
C	Bergbau u. Gewinnung v. Steinen u. Erden	-5,0	-5,5	-3,1	-3,8	39,7
15	Ernährungsgewerbe	-1,6
16	Tabakverarbeitung	-
DA	Ernährungsgewerbe u. Tabakverarbeitung	-1,5	-5,2	-1,7	18,9	-25,4
17	Textilgewerbe	-2,6	-3,4	-3,2	-6,8	9,2
18	Bekleidungsgewerbe	-4,3	-7,4	-10,7	9,3	18,4
DB	Textil- u. Bekleidungsgewerbe	-2,9	-4,0	-4,3	-4,7	9,7
DC	Ledergewerbe	-
DD	Holzgewerbe (oh. H. v. Möbeln)	-11,3	-4,4	-4,8	-8,9	.
21	Papiergewerbe	-	2,7	1,5	-3,0	.
22	Verlagsgew., Druckgew., Vervielf. bespielter Tonträger usw.	4,5	-1,2	-3,0	-7,0	.
DE	Papier-, Verlags- u. Druckgewerbe	2,5	0,5	-0,6	-5,2	22,8
DF	Kokerei, Mineralölverarb., H. u. Verarb. v. Spalt-, Brutstoffen	-
DG	H. v. chemischen Erzeugnissen	5,3	5,9	6,1	3,6	1,8
DH	H. v. Gummi- u. Kunststoffwaren	1,6	1,9	1,7	1,6	-6,8
DI	Glasgewerbe, H. v. Keramik, Verarb. v. Steinen u. Erden	1,6	-0,1	-1,7	6,3	7,0
27	Metallerzeugung u. -bearbeitung	1,2	-1,3	-1,0	14,1	21,7
28	H. v. Metallerzeugnissen	-2,3	1,4	1,3	21,7	12,7
DJ	Metallerzeugung u. -bearbeitung, H. v. Metallerzeugnissen	-1,8	0,8	0,8	19,2	17,7
DK	Maschinenbau	-1,1	-1,4	-1,3	-0,4	-1,9
30	H. v. Büromaschinen, DV-Geräten u. -Einrichtungen	-	-10,9	-11,2	-28,4	.
31	H. v. Geräten der Elektrizitätserzeugung, -verteilung u. Ä.	3,7	-1,5	-1,4	-1,0	-1,7
32	Rundfunk- u. Nachrichtentechnik	-1,4	5,5	5,1	6,6	.
33	Medizin-, Mess-, Steuer-, Regelungstechnik, Optik, H. v. Uhren	2,2	2,1	-1,5	-21,8	14,7
DL	H. v. Büromaschinen; Elektrotechnik, Feinmechanik, Optik	2,2	1,6	0,4	-1,4	-4,8
34	H. v. Kraftwagen u. Kraftwagenteilen	-3,7	2,1	1,3	7,3	-4,8
35	Sonstiger Fahrzeugbau	3,7	-4,6	-5,1	-15,5	-55,5
DM	Fahrzeugbau	-2,2	0,5	-0,1	4,7	-11,2
36	H. v. Möbeln, Schmuck, Musikinstr., Sportgeräten, Spielw.	-2,0	-4,5	-5,1	-6,1	.
37	Recycling	20,8	-4,1	-3,5	-4,7	.
DN	H. v. Möbeln, Schmuck, Musikinstr., Sportg., Spielw.; Recycl.	1,2	-4,5	-5,0	-5,9	10,8
D	Verarbeitendes Gewerbe	-0,5	-0,6	-0,7	4,9	-4,5
A+EN	Vorleistungsgüterproduzenten und Energie	x	x	x	x	x
B	Investitionsgüterproduzenten	x	x	x	x	x
GG	Gebrauchsgüterproduzenten	x	x	x	x	x
VG	Verbrauchsgüterproduzenten	x	x	x	x	x
	Insgesamt	-0,6	-0,6	-0,7	4,8	-4,5

5. Ergebnisse der Betriebe nach Hauptgruppen und Beschäftigtengrößenklassen¹⁾
Betriebe, tätige Personen und Gesamtumsatz

Monat November 2003

Hauptgruppe	Betriebe insgesamt	Davon Betriebe mit ... tätigen Personen					
		unter 50	50 - 99	100 - 249	250 - 499	500 - 999	1 000 u. mehr
Betriebe							
A + EN	1 228	743	272	158	35	15	5
B	859	481	187	133	39	15	4
GG	124	69	31	22	2	-	-
VG	581	323	138	92	23	4	1
Insgesamt	2 792	1 616	628	405	99	34	10
Tätige Personen							
A + EN	92 340	19 676	18 654	23 592	11 538	9 160	9 720
B	79 806	14 403	12 892	19 617	12 475	.	.
GG	8 424	2 093	2 080	.	.	-	-
VG	43 634	9 780	9 534
Insgesamt	224 204	45 952	43 160	60 175	31 789	21 816	21 312
Gesamtumsatz (in 1 000 €)²⁾							
A + EN	1 203 731	200 104	183 779	305 829	204 826	123 422	185 771
B	1 451 374	128 911	135 079	215 601	329 469	.	.
GG	87 972	14 849	17 277	.	.	-	-
VG	679 394	89 671	124 746
Insgesamt	3 422 471	433 535	460 880	747 763	702 417	416 900	660 976

1) Die Größenklassen werden zu Beginn des Jahres festgelegt und bleiben bis zum Jahresende erhalten.

2) Abweichungen zu 'Betriebe insgesamt' entstehen durch Runden in unterschiedlichen Aggregationsstufen.

Abkürzungen :
 A - Vorleistungsgüterproduzenten
 B - Investitionsgüterproduzenten
 GG - Gebrauchsgüterproduzenten
 VG - Verbrauchsgüterproduzenten
 EN - Energie (ohne Energie- und Wasserversorgung)

Zuordnung der Klassen (Viersteller) der WZ 2003 zu den Hauptgruppen

Klasse	Haupt- gruppe	Klasse	Haupt- gruppe	Klasse	Haupt- gruppe	Klasse	Haupt- gruppe	Klasse	Haupt- gruppe
10.10	EN	17.13	A	22.32	VG	26.65	A	29.53	B
10.20	EN	17.14	A	22.33	VG	26.66	A	29.54	B
10.30	EN	17.15	A	23.10	EN	26.70	A	29.55	B
11.10	EN	17.16	A	23.20	EN	26.81	A	29.56	B
11.20	EN	17.17	A	23.30	EN	26.82	A	29.60	B
12.00	EN	17.21	A	24.11	A	27.10	A	29.71	GG
13.10	A	17.22	A	24.12	A	27.21	A	29.72	GG
13.20	A	17.23	A	24.13	A	27.22	A	30.01	B
14.11	A	17.24	A	24.14	A	27.31	A	30.02	B
14.12	A	17.25	A	24.15	A	27.32	A	31.10	B
14.13	A	17.30	A	24.16	A	27.33	A	31.20	A
14.21	A	17.40	VG	24.17	A	27.34	A	31.30	A
14.22	A	17.51	VG	24.20	A	27.41	A	31.40	A
14.30	A	17.52	VG	24.30	A	27.42	A	31.50	A
14.40	A	17.53	VG	24.41	VG	27.43	A	31.61	A
14.50	A	17.54	VG	24.42	VG	27.44	A	31.62	A
15.11	VG	17.60	A	24.51	VG	27.45	A	32.10	A
15.12	VG	17.71	VG	24.52	VG	27.51	A	32.20	B
15.13	VG	17.72	VG	24.61	A	27.52	A	32.30	GG
15.20	VG	18.10	VG	24.62	A	27.53	A	33.10	B
15.31	VG	18.21	VG	24.63	A	27.54	A	33.20	B
15.32	VG	18.22	VG	24.64	A	28.11	B	33.30	B
15.33	VG	18.23	VG	24.65	A	28.12	B	33.40	GG
15.41	VG	18.24	VG	24.66	A	28.21	B	33.50	GG
15.42	VG	18.30	VG	24.70	A	28.22	B	34.10	B
15.43	VG	19.10	VG	25.11	A	28.30	B	34.20	B
15.51	VG	19.20	VG	25.12	A	28.40	A	34.30	B
15.52	VG	19.30	VG	25.13	A	28.51	A	35.11	B
15.61	A	20.10	A	25.21	A	28.52	A	35.12	B
15.62	A	20.20	A	25.22	A	28.61	A	35.20	B
15.71	A	20.30	A	25.23	A	28.62	A	35.30	B
15.72	A	20.40	A	25.24	A	28.63	A	35.41	GG
15.81	VG	20.51	A	26.11	A	28.71	A	35.42	GG
15.82	VG	20.52	A	26.12	A	28.72	A	35.43	GG
15.83	VG	21.11	A	26.13	A	28.73	A	35.50	GG
15.84	VG	21.12	A	26.14	A	28.74	A	36.11	GG
15.85	VG	21.21	A	26.15	A	28.75	A	36.12	GG
15.86	VG	21.22	A	26.21	A	29.11	B	36.13	GG
15.87	VG	21.23	A	26.22	A	29.12	B	36.14	GG
15.88	VG	21.24	A	26.23	A	29.13	B	36.15	GG
15.89	VG	21.25	A	26.24	A	29.14	B	36.21	GG
15.91	VG	22.11	VG	26.25	A	29.21	B	36.22	GG
15.92	VG	22.12	VG	26.26	A	29.22	B	36.30	GG
15.93	VG	22.13	VG	26.30	A	29.23	B	36.40	VG
15.94	VG	22.14	VG	26.40	A	29.24	B	36.50	VG
15.95	VG	22.15	VG	26.51	A	29.31	B	36.61	VG
15.96	VG	22.21	VG	26.52	A	29.32	B	36.62	VG
15.97	VG	22.22	VG	26.53	A	29.41	B	36.63	VG
15.98	VG	22.23	VG	26.61	A	29.42	B	37.10	A
16.00	VG	22.24	VG	26.62	A	29.43	B	37.20	A
17.11	A	22.25	VG	26.63	A	29.51	B		
17.12	A	22.31	VG	26.64	A	29.52	B		

Hauptgruppen :

A - Vorleistungsgüterproduzenten
 B - Investitionsgüterproduzenten

GG - Gebrauchsgüterproduzenten
 VG - Verbrauchsgüterproduzenten

EN - Energie (ohne Energie- u. Wasserversorgung)

Verteilung der WZ 2003-Positionen über die Kategorien der aggregierten Klassifikation (Hauptgruppen)

WZ 2003	Wirtschaftszweig	Hauptgruppe	WZ 2003	Wirtschaftszweig	Hauptgruppe
13	Erzbergbau	A	33.2	H. v. Mess-, Kontroll-, Navigations- u. ä. Instrumenten usw.	B
14	Gew. v. Steinen u. Erden, sonst. Bergbau	A	33.3	H. v. industriellen Prozesssteuerungsanlagen	B
15.6	Mahl- u. Schälmühlen, H. v. Stärke u. -erzeugn.	A	34	H. v. Kraftwagen u. Kraftwagenteilen	B
15.7	H. v. Futtermitteln	A	35.1	Schiffbau	B
17.1	Spinnstoffaufbereitung u. Spinnerei	A	35.2	Schienenfahrzeugbau	B
17.2	Weberei	A	35.3	Luft- u. Raumfahrzeugbau	B
17.3	Textilveredlung	A			
17.6	H. v. gewirktem u. gestricktem Stoff	A	29.7	H. v. Haushaltsgeräten a. n. g.	GG
20	Holzgewerbe (oh. H. v. Möbeln)	A	32.3	H. v. Rundfunk- u. Fernsehgeräten, phonotechn. Geräten usw.	GG
21	Papiergewerbe	A	33.4	H. v. optischen u. fotografischen Geräten	GG
24.1	H. v. chemischen Grundstoffen	A	33.5	H. v. Uhren	GG
24.2	H. v. Schädlingsbekämpfungs- u. Pflanzenschutzmitteln	A	35.4	H. v. Krafrädern, Fahrrädern, Behindertenfahrz.	GG
24.3	H. v. Anstrichmitteln, Druckfarben u. Kitten	A	35.5	Fahrzeugaufbau a. n. g.	GG
24.6	H. v. sonst. chemischen Erzeugnissen	A	36.1	H. v. Möbeln	GG
24.7	H. v. Chemiefasern	A	36.2	H. v. Schmuck u. ähnlichen Erzeugnissen	GG
25	H. v. Gummi- u. Kunststoffwaren	A	36.3	H. v. Musikinstrumenten	GG
26	Glasgewerbe, Keramik, Verarb. v. Steinen u. Erden	A			
27	Metallerzeugung u. -bearbeitung	A	15.1	Schlachten u. Fleischverarbeitung	VG
28.4	H. v. Schmiede-, Press-, Zieh-, Stanzteilen usw.	A	15.2	Fischverarbeitung	VG
28.5	Oberflächenveredlung, Wärmebehandlung u. Mechanik a. n. g.	A	15.3	Obst- u. Gemüseverarbeitung	VG
28.6	H. v. Schneidwaren, Werkzeugen, Schlössern u. Beschlägen	A	15.4	H. v. pflanzlichen u. tierischen Ölen u. Fetten	VG
28.7	H. v. sonst. Eisen-, Blech- u. Metallwaren	A	15.5	Milchverarbeitung	VG
31.2	H. v. Elektrizitätsverteilungs-, -schaltanlagen	A	15.8	Sonst. Ernährungsgewerbe (oh. Getränkeherst.)	VG
31.3	H. v. isolierten Elektrokabeln, -leitungen, -drähten	A	15.9	Getränkeherstellung	VG
31.4	H. v. Akkumulatoren u. Batterien	A	16	Tabakverarbeitung	VG
31.5	H. v. elektrischen Lampen u. Leuchten	A	17.4	H. v. konfektionierten Textilwaren (oh. Bekleidung)	VG
31.6	H. v. elektrischen Ausrüstungen a. n. g.	A	17.5	Sonst. Textilgewerbe (oh. H. v. Maschenware)	VG
32.1	H. v. elektronischen Bauelementen	A	17.7	H. v. gewirkten u. gestrickten Fertigerzeugnissen	VG
37	Recycling	A	18	Bekleidungsgewerbe	VG
			19	Ledergewerbe	VG
			22	Verlagsgew., Druckgew., Vervielf. bespielter Tonträger usw.	VG
28.1	Stahl- u. Leichtmetallbau	B	24.4	H. v. pharmazeutischen Erzeugnissen	VG
28.2	Kessel- u. Behälterbau (oh. H. v. Dampfkesseln)	B	24.5	H. v. Seifen, Wasch-, Reinigungs- u. Körperpflegemitteln	VG
28.3	H. v. Dampfkesseln (oh. Zentralheizungskessel)	B	36.4	H. v. Sportgeräten	VG
29.1	H. v. Masch. f. d. Erzeugung u. Nutzung v. mech. Energie	B	36.5	H. v. Spielwaren	VG
29.2	H. v. sonst. Masch. f. unspezifische Verwendung	B	36.6	H. v. sonst. Erzeugnissen	VG
29.3	H. v. land- u. forstwirtschaftlichen Maschinen	B			
29.4	H. v. Werkzeugmaschinen	B	10	Kohlenbergbau, Torfgewinnung	EN
29.5	H. v. Masch. f. sonst. best. Wirtschaftszweige	B	11	Gew. v. Erdöl u. Erdgas, Erbringung damit verbundener Dienstleistungen	EN
29.6	H. v. Waffen u. Munition	B	12	Bergbau auf Uran- u. Thoriumerze	EN
30	H. v. Büromaschinen, DV-Geräten, -Einrichtungen	B	23	Kokerei, Mineralölverarb., H. u. Verarb. v. Spalt- u. Brutstoffen	EN
31.1	H. v. Elektromotoren, Generatoren, Transformatoren	B			
32.2	H. v. nachrichtentechn. Geräten u. Einrichtungen	B			
33.1	H. v. medizinischen Geräten u. orthopädischen Vorrichtungen	B			

Hauptgruppen:

A - Vorleistungsgüterproduzenten GG - Gebrauchsgüterproduzenten EN - Energie (ohne Energie- u. Wasserversorgung)
 B - Investitionsgüterproduzenten VG - Verbrauchsgüterproduzenten

Erläuterungen

In der vorliegenden Veröffentlichung werden die statistischen Ergebnisse aus den monatlichen Erhebungen für Betriebe (einschließlich Einbetriebsunternehmen) des Verarbeitenden Gewerbes sowie des Bergbaus und der Gewinnung von Steinen und Erden des Freistaates Sachsen zusammenfassend dokumentiert. Die Darstellung der Ergebnisse erfolgt gemäß der Klassifikation der Wirtschaftszweige, Ausgabe 2003 (WZ 2003). Die Umstellung der WZ 93 auf die WZ 2003 wurde weitgehend maschinell durchgeführt (Umsetzung alter Codes in neue Codes). Die Änderungen in der Struktur der WZ 2003 sind begrenzt und betreffen u. a. die Wirtschaftszweige 27.35 und 29.40 der WZ 93.

Die hier vorgelegten Zahlen können sich infolge der am Ende jeden Kalenderjahres durchgeführten Jahreskorrektur noch verändern. Insofern tragen sie vorläufigen Charakter.

Rechtsgrundlagen für diese Erhebung sind:

- Gesetz über die Statistik im Produzierenden Gewerbe in der Neufassung der Bekanntmachung des Gesetzes (Prod-GewStatG) vom 21. März 2002 (BGBl. I S. 1181), geändert durch Artikel 2 des Gesetzes vom 26. Juli 2002 (BGBl. I S. 2867)
- Gesetz über die Statistik für Bundeszwecke (Bundesstatistikgesetz – BStatG) vom 22. Januar 1987 (BGBl. I S. 462, 565), zuletzt geändert durch Artikel 16 des Gesetzes vom 21. August 2002 (BGBl. I S. 3322).

Die Erhebung „Monatsbericht für Betriebe des Verarbeitenden Gewerbes sowie des Bergbaus und der Gewinnung von Steinen und Erden“ bezieht sich:

- auf alle Einbetriebsunternehmen des Verarbeitenden Gewerbes sowie des Bergbaus und der Gewinnung von Steinen und Erden mit im Allgemeinen mindestens 20 tätigen Personen,
- auf alle Betriebe des Verarbeitenden Gewerbes sowie des Bergbaus und der Gewinnung von Steinen und Erden von Mehrbetriebsunternehmen des Produzierenden Gewerbes mit im Allgemeinen mindestens 20 tätigen Personen sowie
- auf Betriebe des Verarbeitenden Gewerbes sowie des Bergbaus und der Gewinnung von Steinen und Erden mit mindestens 20 tätigen Personen von Mehrbetriebsunternehmen anderer Wirtschaftsbereiche außerhalb des Produzierenden Gewerbes.

Als Ausnahme zu den genannten Abschneidegrenzen werden in den folgenden Wirtschaftszweigen auch Betriebe von Unternehmen mit 10 und mehr tätigen Personen zur Berichterstattung herangezogen:

- 14.11 Gewinnung von Naturwerksteinen und Natursteinen a. n. g.
- 14.21 Gewinnung von Kies und Sand
- 15.20 Fischverarbeitung
- 15.31 Kartoffelverarbeitung
- 15.32 Herstellung von Frucht- und Gemüsesäften
- 15.33 Obst- und Gemüseverarbeitung a. n. g.
- 15.71 Herstellung von Futtermitteln für Nutztiere
- 15.72 Herstellung von Futtermitteln für sonstige Tiere
- 15.91 Herstellung von Spirituosen
- 15.92 Herstellung von Alkohol
- 15.97 Herstellung von Malz
- 15.98 Gewinnung natürlicher Mineralwässer, Herstellung von Erfrischungsgetränken
- 20.10 Säge-, Hobel- und Holzimprägnierwerke
- 26.63 Herstellung von Frischbeton (Transportbeton)

Für den Wirtschaftszweig 20.10 „Säge-, Hobel- und Holzimprägnierwerke“ gilt als Abschneidegrenze ein Jahreseinschnitt von mindestens 5 000 m³ Rohholz.

Bei der Darstellung der Ergebnisse für die Merkmale „Tätige Personen“ und „Umsatz“ erfolgt in den Tabellen ein Nachweis sowohl nach hauptbeteiligten Wirtschaftszweigen (Betriebsergebnisse) als auch nach beteiligten Wirtschaftszweigen (Ergebnisse nach fachlichen Betriebsteilen – Punkt 4). In der ausführlichen Darstellung (Punkt 2) verzichten wir aus Platzgründen auf den Ausweis der dreistelligen Zusammenfassung nach WZ 2003. Beim Nachweis nach hauptbeteiligten Wirtschaftszweigen werden alle Angaben einer räumlich zusammenliegenden Betriebsstätte eines Betriebes (örtliche Einheit) unter dem Wirtschaftszweig nachgewiesen, bei dem – gemessen an den tätigen Personen – der Schwerpunkt des Betriebes liegt. Für die Gliederung nach beteiligten Wirtschaftszweigen (fachliche Einheit) werden die Angaben (tätige Personen, Umsatz) kombinierter Betriebe entsprechend ihrer Fertigung nach Wirtschaftszweigen aufgeteilt. Die Ergebnisse der Unternehmen des Verarbeitenden Gewerbes sowie des Bergbaus und der Gewinnung von Steinen und Erden (Einbetriebsunternehmen und Mehrbetriebsunternehmen) werden einmal jährlich im Rahmen des Jahresberichtes veröffentlicht.

Ab Januar 2003 werden entsprechend der Gliederung der EU-Hauptgruppenverordnung fünf industrielle Hauptgruppen ausgewiesen. Die neue Hauptgruppe Energie setzt sich aus den Abteilungen 10, 11, 12, 23, 40 und 41 der WZ 2003 zusammen. In diesem Bericht wird die Hauptgruppe jedoch nur als „reduzierte Hauptgruppe“ abgebildet. In die Ergebnisaufbereitung werden nur diejenigen Zweige einbezogen, die zu den Abschnitten C (Abteilung 10, 11, 12) und D (Abteilung 23) der WZ 2003 gehören. Für Sachsen können aus datenschutzrechtlichen Gründen keine Ergebnisse für die neue Hauptgruppe Energie ausgewiesen werden. Um den Informationsgehalt dieser Darstellung nicht mehr als erforderlich einzuschränken, wurden die Ergebnisse für die Hauptgruppen A (Vorleistungsgüterproduzenten) und EN (Energie) zusammengefasst. Änderungen in der Zuordnung von Berichtseinheiten zu den einzelnen Hauptgruppen ergeben sich darüber hinaus aber auch durch die jährlich durchzuführende Berichtskreisaktualisierung (Schwerpunktwechsler/Auf- und Absteiger).

Definitionen

Unternehmen:

Rechtliche und zugleich kleinste bilanzierende Einheit ohne rechtlich selbständige Tochtergesellschaften, Arbeitsgemeinschaften, Betriebsführungsgesellschaften usw. Das Unternehmen im Produzierenden Gewerbe umfasst die Funktionen Beschaffung, Lagerung, Fertigung, Vertrieb, Verwaltung, Planung sowie Forschung und Entwicklung. Diese Funktionen können jedoch auch getrennt oder allein vorkommen. Besteht das Unternehmen nur aus einer einzigen örtlichen Niederlassung, gilt es als Einbetriebsunternehmen, verfügt es über mehrere – mindestens zwei – voneinander getrennt liegende, juristisch unselbständige örtliche Einheiten, ist es ein Mehrbetriebsunternehmen. Liegen die örtlichen Einheiten eines Mehrbetriebsunternehmens in mehreren Bundesländern, wird das Unternehmen auch als Mehrländerunternehmen bezeichnet.

Betrieb:

Örtlich getrennte Niederlassung von Unternehmen, einschließlich der Verwaltungs-, Reparatur-, Montage- und Hilfsbetriebe, die mit dem meldenden Betrieb örtlich verbunden sind oder in dessen Nähe liegen. Örtlich getrennte Hauptverwaltungen der Unternehmen werden im Verarbeitenden Gewerbe sowie im Bergbau und der Gewinnung von Steinen und Erden ebenfalls als eigenständige Betriebe erfasst. Die Merkmalswerte sind für den gesamten Betrieb zu melden und schließen auch die nichtproduzierenden Teile ein.

Fachlicher Betriebsteil:

Teil des Betriebes, in dem nur eine bestimmte wirtschaftliche Tätigkeit ausgeübt wird (z. B. unterschiedliche Produktionsbereiche). Die Abgrenzung wird durch die WZ 2003-Systematik bestimmt. Im Fall homogener Betriebe bzw. Einbetriebsunternehmen (homogen = gesamte Einheit übt nur eine wirtschaftliche Tätigkeit nach Maßgabe der verwendeten Systematik aus) fallen die Einheiten fachlicher Betriebsteil und Betrieb/Unternehmen zusammen.

Tätige Personen (Beschäftigte):

Alle Personen, die am Ende des Monats in einem arbeitsrechtlichen Verhältnis zum Betrieb stehen, tätige Inhaber, -innen und tätige Mitinhaber, -innen sowie unbezahlt mithelfende Familienangehörige, soweit sie mindestens ein Drittel der üblichen Arbeitszeit im Betrieb tätig sind, als Heimarbeiter, -innen auf der Lohn- und Gehaltsliste geführt werden, Zusteller, -innen im Verlagsgewerbe sowie an andere Unternehmen gegen Entgelt überlassene Mitarbeiter. Nicht dazu rechnen dagegen gemäß Arbeitnehmerüberlassungsgesetz (AÜG) von anderen Unternehmen gegen Entgelt zur Arbeitsleistung überlassene Personen (Leiharbeiter, -innen). In den Zahlen für Arbeiter sind gewerblich Auszubildende, in den Angaben für Angestellte sind kaufmännisch Auszubildende enthalten.

Geleistete Arbeitsstunden:

Als Arbeitsstunden gelten nur die im Betrieb tatsächlich geleisteten (nicht die bezahlten) Stunden aller tätigen Personen, einschließlich Über-, Nacht-, Sonntags- und Feiertagsstunden.

Gemäß der Neufassung des ProdGewStatG werden ab dem Berichtsjahr 2003 die geleisteten Arbeitsstunden aller tätigen Personen (Beschäftigten) erfasst (*bis Ende 2002: Arbeiterstunden*). Angaben zu den geleisteten Arbeitsstunden für Berichtszeiträume vor 2003 sind berechnete Vergleichswerte (faktorkorrigierte Angaben).

Lohn- und Gehaltsumme:

Summe der Bruttobezüge der tätigen Personen ohne Arbeitgeberanteile zur Sozialversicherung (Kranken-, Renten- und Pflegeversicherung), jedoch einschließlich Lohn- und Gehaltszuschläge (auch Gratifikationen, Erfolgsprämien, Provisionen, Tantiemen usw.). Vergütungen für gewerblich und kaufmännisch Auszubildende sind enthalten. Nicht erfasst werden allgemeine soziale Aufwendungen sowie Vergütungen, die als Spesenersatz anzusehen sind.

Gesamtumsatz:

Umsatz aus eigenen Erzeugnissen und industriellen/handwerklichen Dienstleistungen, baugewerblicher Umsatz sowie Umsatz aus Handelsware und sonstiger nichtindustrieller Tätigkeit (z. B. Erlöse aus Vermietung und Verpachtung, aus Lizenzverträgen, Provisionseinnahmen und aus Veräußerung von Patenten sowie Erlöse aus Transportleistungen für Dritte und aus dem Verkauf von eigenen landwirtschaftlichen Erzeugnissen). Als Umsatz gilt die Summe der Rechnungsendbeträge ohne in Rechnung gestellte Umsatz-(Mehrwert-)steuer, jedoch einschließlich Verbrauchssteuern und der Kosten für Fracht, Verpackung und Porto, auch wenn diese gesondert in Rechnung gestellt werden.

Umsatz aus eigenen Erzeugnissen und industriellen/handwerklichen Dienstleistungen:

Die aus eigener Produktion stammenden und in Lohnarbeit bei anderen Unternehmen hergestellten Lieferungen und Leistungen sowie die ausgeführten Reparaturen, Montagen, Lohnarbeiten und Lohnveredlungen (einschließlich Umsatz aus dem Verkauf von Energie, Nebenerzeugnissen und Abfällen), jedoch ohne Erlöse aus Bauinstallationen (gelten als Umsatz aus baugewerblichen Betriebsteilen) sowie ohne Erlöse für Instandhaltung bzw. Reparatur von Büromaschinen, Datenverarbeitungsgeräten und -einrichtungen, Kraftfahrzeugen und Gebrauchsgütern (gelten als Umsatz sonstiger Betriebsteile).

Auslandsumsatz:

Direkte Lieferungen und Leistungen an Empfänger, die im Ausland ansässig sind, sowie Lieferungen an Exporteure, die die bestellten Waren ohne weitere Be- und Verarbeitung in das Ausland ausführen.

Abkürzungen

a.	=	aus	Recycl.	=	Recycling
a. n. g.	=	anderweitig nicht genannt	Schleifwerkz.	=	Schleifwerkzeuge
Ausbauelem.	=	Ausbauelemente	Schneidw.	=	Schneidwerkzeuge
Bearb.	=	Bearbeitung	Seidenaufber.	=	Seidenaufbereitung
Druckgew.	=	Druckgewerbe	Silberschmiedew.	=	Silberschmiedewaren
DV	=	Datenverarbeitung	sonst.	=	sonstige
Einricht.	=	Einrichtungen	spez.	=	spezifisch
einschl.	=	einschließlich	Spielw.	=	Spielwaren
elektr.	=	elektrisch	Sportg.	=	Sportgeräte
f.	=	für	Std.	=	Stunden
f. d.	=	für den	Straßenfz.	=	Straßenfahrzeuge
Fassungsverm.	=	Fassungsvermögen	techn.	=	technisch
Fertigb.	=	Fertigbauten	Textur.	=	Texturierung
Fertigbaut.	=	Fertigbauteile	u.	=	und
Fertigt.	=	Fertigteile	u. Ä.	=	und Ähnlichen
Fertigteilb.	=	Fertigteilbauten	u. ä.	=	und ähnlichen
Gew. v.	=	Gewinnung von	unedl.	=	unedlen
Heißluftger.	=	Heißluftgeräte	usw.	=	und so weiter
Holzfasерpl.	=	Holzfasерplatten	v.	=	von
H. v.	=	Herstellung von	Verarb.	=	Verarbeitung
Instr.	=	Instrumente	Veredl.	=	Veredlung
m.	=	mit	Verlagsgew.	=	Verlagsgewerbe
Masch.	=	Maschinen	Verpackungsm.	=	Verpackungsmittel
mech.	=	mechanisch	Vervielf.	=	Vervielfältigung
mehr a.	=	mehr als	Werkz.	=	Werkzeug
Musikinstr.	=	Musikinstrumente	WZ 93	=	Klassifikation der Wirtschaftszweige, Ausgabe 1993
NE	=	Nicht-Eisen	WZ 2003	=	Klassifikation der Wirtschaftszweige, Ausgabe 2003
Nr.	=	Nummer	z. B.	=	zum Beispiel
oh.	=	ohne	Zellst.	=	Zellstoff
Phantasieschm.	=	Phantasieschmuck	€	=	Euro
pharmaz.	=	pharmazeutisch			
Polierst.	=	Poliersteine			

Neuerscheinungen des Statistischen Landesamtes des Freistaates Sachsen

Kennziffer	Titel/Kurztitel	Stand Periodizität	Preis €
A I 2	Bevölkerungsentwicklung im Freistaat Sachsen nach Kreisen und Gemeinden	1/2003 - hj	7,50
A IV 2	Krankenhäuser im Freistaat Sachsen	2002 - j	3,00
A V 5	Flächenerhebung nach Art der tatsächlichen Nutzung im Freistaat Sachsen - Jährliche Erhebung der Siedlungs- und Verkehrsfläche -	2003 - j	9,10
A V 6	Flächenerhebung nach Art der tatsächlichen Nutzung in den Planungsregionen im Freistaat Sachsen - Jährliche Erhebung der Siedlungs- und Verkehrsfläche -	2003 - j	6,50
C I 3	Anbau von Gemüse und Erdbeeren zum Verkauf im Freistaat Sachsen	2003 - j	3,00
C IV 5	Weinbestände im Freistaat Sachsen	2003 - j	3,50
E IV 4	Verbrauch von Energieträgern im Bergbau und Verarbeitenden Gewerbe im Freistaat Sachsen	2002 - j	4,10
K VII 1	Wohngeld im Freistaat Sachsen	2002 - j	3,00
L III 1	Schulden der öffentlichen Haushalte und ihrer öffentlich bestimmten Fonds, Einrichtungen, Betriebe und Unternehmen des Freistaates Sachsen	2002 - j	9,00
N I 5	Gehalts- und Lohnstrukturerhebung im Freistaat Sachsen	2001 - 5j	14,10
Z II 1	Sächsische Gemeindestatistik - Ausgewählte Strukturdaten	2003 - j	13,50
Z II 2	Sächsische Kreiszahlen - Ausgabe 2003	2003 - j	9,10
Verzeichnis	Zweckverbände und ihre Mitglieder im Freistaat Sachsen	2003 - j	7,50

Monatlich erscheinen:

C III 2	Schlachtungen, Milchanlieferung und Geflügelhaltung im Freistaat Sachsen	10/03 - m	1,50
E I 1	Bergbau und Verarbeitendes Gewerbe im Freistaat Sachsen	10/03 - m	7,50
E II 1	Baugewerbe im Freistaat Sachsen (Vorbereitende Baustellenarbeiten, Hoch- und Tiefbau)	10/03 - m	5,00
G I 1, G IV 3	Binnenhandel und Gastgewerbe im Freistaat Sachsen	09/03 - m	1,50
G IV 1	Beherbergungsgewerbe im Freistaat Sachsen	09/03 - m	5,50
H I 1	Straßenverkehrsunfälle im Freistaat Sachsen	08/03 - m	6,00
M I 2	Verbraucherpreisindex im Freistaat Sachsen	11/03 - m	5,50
Z I 1	Konjunkturbericht für den Freistaat Sachsen	08/03 - m	5,00

Vierteljährlich erscheinen:

A I 1	Bevölkerungsstand des Freistaates Sachsen nach Kreisen	2/03 - vj	1,50
A II 1	Eheschließungen, Geborene und Gestorbene im Freistaat Sachsen	2/03 - vj	2,00
A III 1	Räumliche Bevölkerungsbewegung im Freistaat Sachsen	2/03 - vj	6,00
A VI 5	Sozialversicherungspflichtig Beschäftigte im Freistaat Sachsen	4/02 - vj	7,10
D I 1	Gewerbeanmeldungen und -abmeldungen im Freistaat Sachsen	2/03 - vj	2,50
D III 1	Insolvenzverfahren im Freistaat Sachsen	2/03 - vj	4,00
E III 1	Baugewerbe im Freistaat Sachsen (Bauinstallation und sonstiges Ausbaugewerbe)	3/03 - vj	1,50
E IV 1	Ausgewählte Daten zur Energiewirtschaft im Freistaat Sachsen	3,4/02 - vj	3,00
E V 1	Beschäftigte und Umsatz im Handwerk des Freistaates Sachsen	2/03 - vj	6,00
F II 1	Baugenehmigungen und Baufertigstellungen im Freistaat Sachsen	3/03 - vj	2,50
G III 1	Außenhandel des Freistaates Sachsen	3/03 - vj	2,50
L II 2	Einnahmen und Ausgaben der öffentlichen Kommunalhaushalte des Freistaates Sachsen	2/03 - vj	7,50
M I 4	Preisindizes für Bauwerke im Freistaat Sachsen	3/03 - vj	3,00
N I 1	Verdienste und Arbeitszeiten im Produzierenden Gewerbe, Handel, Kreditinstituten und Versicherungsgewerbe im Freistaat Sachsen	3/03 - vj	9,00

Abkürzungen:	m	monatlich	hj	halbjährlich	2j	alle 2 Jahre
	j	jährlich	10/01	Monat	3j	alle 3 Jahre
	vj	vierteljährlich	4/01	Quartal	fw	fallweise