

Statistisches Landesamt
des Freistaates
Sachsen



Statistische Berichte

Bergbau und Verarbeitendes Gewerbe im Freistaat Sachsen

November 2005

Zeichenerklärung

-	Nichts vorhanden (genau Null)	x	Tabellenfach gesperrt, weil Aussage nicht sinnvoll
0	Weniger als die Hälfte von 1 in der letzten besetzten Stelle, jedoch mehr als nichts	()	Aussagewert ist eingeschränkt
...	Angabe fällt später an	p	vorläufige Zahl
/	Zahlenwert nicht sicher genug	r	berichtigte Zahl
.	Zahlenwert unbekannt oder geheim zu halten	s	geschätzte Zahl

Herausgeber:

Statistisches Landesamt des Freistaates Sachsen

Macherstraße 63
01917 Kamenz

Postfach 11 05
01911 Kamenz

Telefon

Vermittlung 03578 33-0

Präsidentin/Sekretariat -1900

Telefax -1999

Auskunft -1913, -1914

Telefax -1921

Bibliothek -4352

Telefax -1598

Vertrieb -4316

Internet

www.statistik.sachsen.de

E-Mail

info@statistik.sachsen.de

Kein Zugang für elektronisch signierte sowie verschlüsselte Dokumente

Inhalt

Seite

Ergebnisdarstellung 2

Tabellen

1. Monatliche Entwicklung ab Januar 2004 Betriebe, Personen, Arbeitsstunden, Bruttolohn- und -gehaltsumme sowie Umsatz	4
2. Ergebnisse der Betriebe nach Wirtschaftszweigen	6
2.1. Betriebe, Personen, Arbeitsstunden, Bruttolohn- und -gehaltsumme sowie Umsatz	6
2.2. Betriebe, Personen, Arbeitsstunden, Bruttolohn- und -gehaltsumme sowie Umsatz – Veränderung zum Vormonat	18
2.3. Betriebe, Personen, Arbeitsstunden, Bruttolohn- und -gehaltsumme sowie Umsatz – Veränderung zum Vorjahresmonat	30
2.4. Betriebe, Gesamtumsatz, Umsatz mit der Eurozone und Exportquote	42
2.5. Betriebe, Gesamtumsatz, Umsatz mit der Eurozone, Exportquote – Veränderung zum Vormonat	43
3. Ergebnisse der Betriebe nach Hauptgruppen sowie Kreisfreien Städten und Landkreisen	44
3.1. Betriebe, Personen, Arbeitsstunden, Bruttolohn- und -gehaltsumme sowie Umsatz	44
3.2. Betriebe, Personen, Arbeitsstunden, Bruttolohn- und -gehaltsumme sowie Umsatz – Veränderung zum Vormonat	54
3.3. Betriebe, Gesamtumsatz, Umsatz mit der Eurozone und Exportquote	64
3.4. Betriebe, Gesamtumsatz, Umsatz mit der Eurozone, Exportquote – Veränderung zum Vormonat	65
4. Ergebnisse der fachlichen Betriebsteile nach Wirtschaftszweigen	66
4.1. Fachliche Betriebsteile, tätige Personen und Umsatz	66
4.2. Fachliche Betriebsteile, tätige Personen und Umsatz – Veränderung zum Vormonat	67
4.3. Fachliche Betriebsteile, tätige Personen und Umsatz – Veränderung zum Vorjahresmonat	68
5. Ergebnisse der Betriebe nach Hauptgruppen und Beschäftigtengrößenklassen Betriebe, tätige Personen und Gesamtumsatz	69
Zuordnung der Klassen (Viersteller) der WZ 2003 zu den Hauptgruppen	70
Verteilung der WZ 2003-Positionen über die Kategorien der aggregierten Klassifikation (Hauptgruppen)	71
Erläuterungen	72
Definitionen	73
Abkürzungen	74

Ergebnisdarstellung

Im November 2005 erwirtschafteten die 2 917 Betriebe des Verarbeitenden Gewerbes sowie des Bergbaus und der Gewinnung von Steinen und Erden Sachsens einen Gesamtumsatz von rund 4,35 Milliarden €. Von der sächsischen Industrie wurde damit wiederum ein herausragendes Monatsergebnis erreicht. Im Vergleich zum Vormonat konnte beim Industrieumsatz ein Zuwachs um rund 404 Millionen € bzw. 10,2 Prozent registriert werden. Sowohl mit ausländischen Kunden (11,8 Prozent) als auch im Inland (9,5 Prozent) wurden umfangreichere Geschäfte getätigt als zu Beginn des vierten Quartals 2005. Das im vorletzten Monat des Jahres 2005 erzielte Monatsergebnis reiht sich darüber hinaus als zweitbestes Resultat unter den monatlich registrierten Kennzahlen ein. Ein besseres Monatsergebnis konnte bislang nur im Rekordmonat September eingefahren werden. Die Bestmarke beim Gesamtumsatz wurde nur um rund 106 Millionen € verfehlt. Im Inland wurden Erzeugnisse und Leistungen im Wert von reichlich 2,9 Milliarden € umgesetzt. Der Umfang der Exporte erreichte eine Größenordnung von rund 1,45 Milliarden €. Damit blieben sowohl das Auslandsgeschäft als auch das Inlandsgeschäft im November 2005 nur um jeweils rund 53 Millionen € hinter den im Berichtsmontat September erzielten Spitzenergebnissen zurück.

Gegenüber dem Vorjahresmonat konnte von den sächsischen Industriebetrieben ein um ein Fünftel bzw. um beachtliche 742 Millionen € besseres Gesamtumsatzergebnis erwirtschaftet werden. Im Inland konnte ein Plus von 15,0 Prozent notiert werden. Der Umfang der Geschäfte fiel hier um rund 378 Millionen € umfangreicher aus als vor Jahresfrist. Noch deutlicher gewann das Auslandsgeschäft an Kraft. Der Umfang der Lieferungen an ausländische Kunden konnte gegenüber November 2004 um ein Drittel ausgeweitet werden. Es wurden Erzeugnisse im Wert von rund 364 Millionen € mehr ins Ausland geliefert als vor Jahresfrist.

Auch bei der Betrachtung nach Wirtschaftszweigen ist eine vergleichbare Entwicklung festzustellen. Die zu Beginn des vierten Quartals vorgelegten Umsatzkennzahlen wurden im November fast ausnahmslos über alle Branchen hinweg übertroffen. Mit überdurchschnittlichen Umsatzsteigerungen konnten Bereiche wie der Maschinenbau (19,3 Prozent), der Bereich der Herstellung von Büromaschinen; Elektrotechnik, Feinmechanik, Optik (15,9 Prozent), der Bereich der Herstellung von Möbeln, Musikinstrumenten, Sportgeräten, Spielwaren; Recycling (13,6 Prozent), das Textil- und Bekleidungs-gewerbe (11,4 Prozent) sowie der Bereich der Herstellung von Gummi- und Kunststoffwaren (10,6 Prozent) aufwarten. Ein moderater Umsatzrückgang musste allein im Holzgewerbe registriert werden. Von den Betrieben dieses Wirtschaftszweiges wurden im November 2,7 Prozent weniger Waren und Leistungen umgesetzt als im Monat zuvor.

Die Exportquote nahm im Vergleich zum Vormonat um 0,5 Prozentpunkte zu. Sie lag im November 2005 bei 33,3 Prozent (November 2004: 30,0 Prozent).

Gesamtumsatz im Verarbeitenden Gewerbe sowie im Bergbau und der Gewinnung von Steinen und Erden in Sachsen 2002 bis 2005

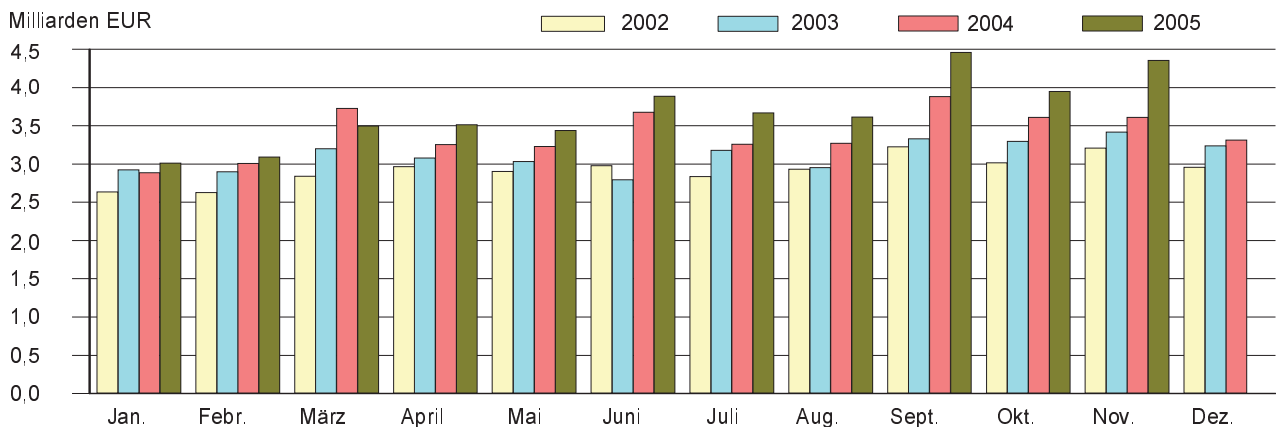

Auslandsumsatz im Verarbeitenden Gewerbe sowie im Bergbau und der Gewinnung von Steinen und Erden in Sachsen 2002 bis 2005

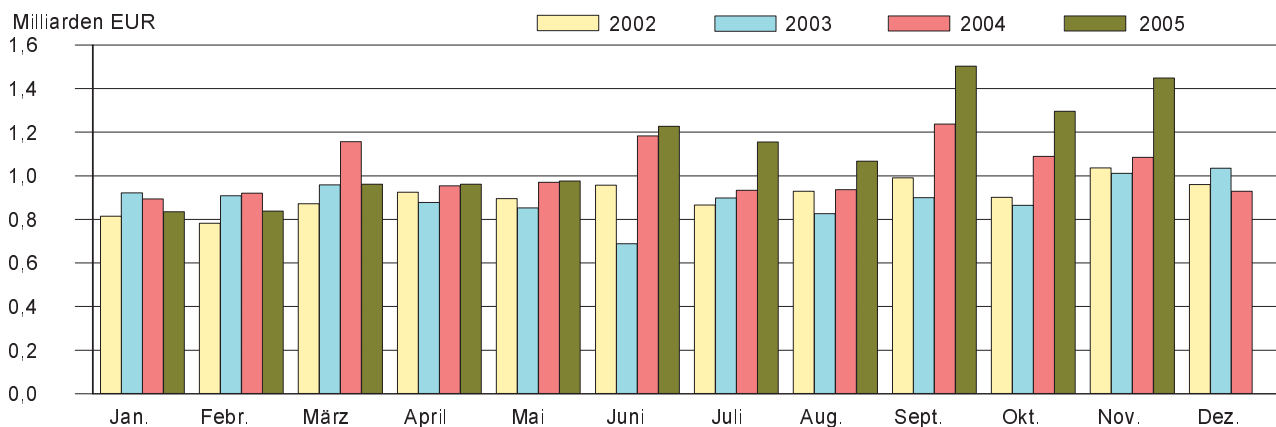

Die Entwicklung gegenüber dem Vorjahresmonat gestaltete sich ohne Ausnahme durchgängig positiv. Ein augenfällig kräftiger Umsatzzuwachs konnte hierbei im Fahrzeugbau (62,6 Prozent) konstatiert werden. Die Entwicklung resultiert einerseits daraus, dass die Branche im zweiten Halbjahr 2005 wieder Aufwind bekam, andererseits profitiert die Entwicklung aber auch aus der Ansiedlung neuer Firmen. Ein überdurchschnittliches Plus verbuchten darüber hinaus auch Branchen wie der Bereich Herstellung von Möbeln, Schmuck, Musikinstrumenten, Sportgeräten, Spielwaren; Recycling (29,5 Prozent) sowie der Bereich der Herstellung von chemischen Erzeugnissen (26,3 Prozent). Für die Entwicklung in den genannten Bereichen war kennzeichnend, dass auch das Auslandsgeschäft eine spürbare Belebung verzeichnete.

Auch bei der Betrachtung nach Regierungsbezirken kann im vorletzten Monat des Jahres 2005 durchgängig eine positive Entwicklung festgestellt werden. In allen drei Regierungsbezirken konnten insgesamt bessere Umsatzergebnisse erreicht werden als im Monat zuvor. Allein beim Auslandsgeschäft im Regierungsbezirk Leipzig wurden die im Vormonat erzielten Werte im November nicht wieder erreicht (Regierungsbezirk Chemnitz: Gesamtumsatz 12,4 Prozent / Ausland 13,3 Prozent / Inland 11,7 Prozent, Regierungsbezirk Dresden: 10,0 Prozent / 17,8 Prozent / 7,3 Prozent, Regierungsbezirk Leipzig: 6,4 Prozent / -1,7 Prozent / 10,2 Prozent). Gegenüber dem Vorjahresmonat kann in allen drei Regierungsbezirken eine augenfällig positive Entwicklung konstatiert werden (RB Chemnitz: Gesamtumsatz 20,8 Prozent / Ausland 43,8 Prozent / Inland 9,0 Prozent, RB Dresden: 9,9 Prozent / 5,0 Prozent / 11,9 Prozent, RB Leipzig: 50,7 Prozent / 98,4 Prozent / 36,6 Prozent).

Die Zahl der Beschäftigten in den 2 917 berichtspflichtigen Betrieben betrug Ende November 2005 insgesamt 232 283 Personen. Plus und Minus bei der Entwicklung der Beschäftigungssituation in den einzelnen Wirtschaftszweigen hielt sich annähernd die Waage, so dass sich der Personalstock der sächsischen Industrie gegenüber dem Vormonat nahezu unverändert zeigt. In den sächsischen Industriebetrieben gingen Ende November 2005 damit rund 840 Männer und Frauen mehr einer Beschäftigung nach als vor Jahresfrist. Das entspricht einem Zuwachs von 0,4 Prozent. Bei der Entwicklung der Beschäftigungssituation sind jedoch branchenspezifisch sichtbare Unterschiede festzustellen.

Ein Vergleich kumulierter Werte der Monate Januar bis November weist eine positive Umsatzentwicklung gegenüber dem Vergleichszeitraum 2004 auf (8,2 Prozent). In den ersten elf Monaten des Jahres 2005 konnten im Inland Erzeugnisse und Leistungen im Wert von rund 2 162 Millionen € bzw. 8,3 Prozent mehr umgesetzt werden als im Zeitraum Januar bis November 2004. Auch beim Export konnte das Plus gegenüber der vergleichbaren Kennzahl aus dem Jahr 2004 durch das fortgesetzt gute Auslandsgeschäft weiter kräftig ausgebaut werden. Nach vorläufigen Berechnungen übertraf der Umfang der von Januar bis November des Jahres 2005 getätigten Exporte den vergleichbaren Vorjahreswert um rund 910 Millionen € bzw. 8,0 Prozent.

Gesamtumsatz und Auslandsumsatz Januar bis November 2005 nach Wirtschaftszweigen Sachsens und Regierungsbezirken

Wirtschaftszweig Regierungsbezirk	Gesamtumsatz		Veränderung zum Vorjahr	
	insgesamt	darunter Ausland	Gesamt- umsatz	Auslands- umsatz
	1 000 €		Prozent	
Ernährungsgewerbe u. Tabakverarbeitung	6 047 168	291 631	7,4	3,4
Textil- u. Bekleidungs-gewerbe	1 021 811	278 440	-4,0	-1,6
Holzgewerbe (ohne H. v. Möbeln)	810 416	.	3,0	.
Papier-, Verlags- u. Druckgewerbe	1 966 837	472 312	2,1	6,3
H. v. chemischen Erzeugnissen	2 117 411	1 129 199	15,0	23,7
H. v. Gummi- u. Kunststoffwaren	1 039 822	235 787	5,4	13,4
Glasgewerbe, H. v. Keramik, Verarb. v. Steinen u. Erden	1 415 492	242 542	-5,5	2,6
Metallerzeugung u. -bearbeitung, H. v. Metallerzeugnissen	5 311 333	1 079 145	13,4	22,8
Maschinenbau	4 592 044	1 896 716	2,8	1,9
H. v. Büromaschinen; Elektrotechnik, Feinmechanik, Optik	5 350 155	2 024 085	0,7	-18,0
Fahrzeugbau	9 163 180	4 192 376	18,9	21,9
H. v. Möbeln, Schmuck, Musikinstr., Sport- geräten, Spielwaren; Recycling	1 030 414	179 005	15,4	19,0
Sachsen	40 479 611	12 265 047	8,2	8,0
Regierungsbezirk Chemnitz	16 238 848	5 713 274	7,0	8,5
Regierungsbezirk Dresden	17 359 002	4 698 612	5,0	-2,3
Regierungsbezirk Leipzig	6 881 761	1 853 163	20,5	44,6

1. Monatliche Entwicklung ab Januar 2004

Betriebe, Personen, Arbeitsstunden, Bruttolohn- und -gehaltssumme sowie Umsatz¹⁾

Monat Jahr	Betriebe	Tätige Personen	Geleistete Arbeitsstunden ²⁾		Bruttolohn- und -gehaltssumme		
			insgesamt	je tätiger Person	insgesamt	je tätiger Person	
			1 000	Std.	1 000 €	€	
1991	Jahressumme	x	x	692 168	1 166	4 977 882	8 386
1991	Jahresmittel	2 413	593 609	57 681	97	414 824	699
1992	Jahressumme	x	x	458 369	1 510	4 030 059	13 277
1992	Jahresmittel	1 992	303 545	38 197	126	335 838	1 106
1993	Jahressumme	x	x	369 840	1 586	3 763 965	16 137
1993	Jahresmittel	2 027	233 254	30 820	132	313 664	1 345
1994	Jahressumme	x	x	352 271	1 666	3 969 109	18 772
1994	Jahresmittel	2 206	211 438	29 356	139	330 759	1 564
1995	Jahressumme	x	x	347 429	1 667	4 356 680	20 902
1995	Jahresmittel	2 315	208 432	28 952	139	363 060	1 742
1996	Jahressumme	x	x	341 672	1 658	4 504 887	21 861
1996	Jahresmittel	2 526	206 072	28 473	138	375 414	1 822
1997	Jahressumme	x	x	342 298	1 665	4 594 839	22 346
1997	Jahresmittel	2 638	205 626	28 525	139	382 912	1 862
1998	Jahressumme	x	x	353 138	1 672	4 839 409	22 914
1998	Jahresmittel	2 656	211 202	29 428	139	403 284	1 909
1999	Jahressumme	x	x	357 025	1 672	4 964 307	23 245
1999	Jahresmittel	2 708	213 562	29 752	139	413 692	1 937
2000	Jahressumme	x	x	362 755	1 657	5 226 137	23 866
2000	Jahresmittel	2 784	218 976	30 230	138	435 511	1 989
2001	Jahressumme	x	x	368 593	1 640	5 551 644	24 708
2001	Jahresmittel	2 813	224 690	30 716	137	462 637	2 059
2002	Jahressumme	x	x	366 706	1 627	5 700 111	25 294
2002	Jahresmittel	2 856	225 353	30 559	136	475 009	2 108
2003	Jahressumme	x	x	369 944	1 651	5 786 032	25 828
2003	Jahresmittel	2 805	224 026	30 829	138	482 169	2 152
2004	Januar	2 965	226 560	31 914	141	471 815	2 083
	Februar	2 960	227 055	31 126	137	460 431	2 028
	März	2 956	226 948	35 300	156	484 609	2 135
	April	2 965	227 609	31 879	140	489 884	2 152
	Mai	2 960	227 576	30 160	133	494 057	2 171
	Juni	2 959	227 694	33 447	147	513 999	2 257
	Juli	2 961	228 521	31 487	138	487 289	2 132
	August	2 952	229 913	31 000	135	488 292	2 124
	September	2 953	230 681	33 544	145	482 628	2 092
	Oktober	2 949	232 050	32 825	141	501 552	2 161
	November	2 947	231 446	33 679	146	610 953	2 640
	Dezember	2 943	229 851	29 726	129	529 175	2 302
2004	Jahressumme	x	x	386 089	1 687	6 014 683	26 285
2004	Jahresmittel	2 956	228 825	32 174	141	501 224	2 190
2005	Januar	2 932	227 985	32 176	141	487 251	2 137
	Februar	2 922	227 638	31 140	137	473 748	2 081
	März	2 920	227 789	32 592	143	496 085	2 178
	April	2 936	229 056	33 712	147	499 448	2 180
	Mai	2 934	228 965	31 626	138	509 058	2 223
	Juni	2 932	228 894	33 996	149	524 150	2 290
	Juli	2 934	229 866	31 431	137	498 454	2 168
	August	2 929	231 395	32 130	139	501 578	2 168
	September	2 927	232 030	34 053	147	499 931	2 155
	Oktober	2 925	232 375	31 283	135	504 873	2 173
	November	2 917	232 283	34 093	147	623 631	2 685
	Januar - November:						
2005	Jahressumme	x	x	358 232	1 559	5 618 207	24 444
2005	Jahresmittel	2 928	229 843	32 567	142	510 746	2 222

1) Angaben für 2005 sind vorläufig. 2) faktorkorrigierte Angaben 1991 bis 2002

Gesamtumsatz			Export- quote	Umsatz aus eigenen Erzeugnissen			Monat Jahr
insgesamt	darunter Ausland	je tätiger Person		zusammen	darunter Ausland	je tätiger Person	
1 000 €		€	%	1 000 €	€		
14 413 520	1 846 483	24 281	x	13 962 533	1 834 195	23 521	1991 Jahressumme
1 201 126	153 873	2 024	12,8	1 163 544	152 850	1 960	1991 Jahresmittel
13 786 985	1 895 484	45 420	x	13 394 937	1 872 409	44 129	1992 Jahressumme
1 148 915	157 957	3 785	13,7	1 116 245	156 034	3 677	1992 Jahresmittel
14 657 068	2 081 343	62 837	x	14 185 439	2 014 357	60 816	1993 Jahressumme
1 221 422	173 445	5 237	14,2	1 182 120	167 863	5 068	1993 Jahresmittel
17 249 349	2 199 344	81 581	x	16 518 823	2 110 306	78 126	1994 Jahressumme
1 437 446	183 279	6 799	12,8	1 376 569	175 859	6 510	1994 Jahresmittel
20 531 464	2 645 361	98 504	x	19 375 595	2 470 263	92 959	1995 Jahressumme
1 710 952	220 447	8 210	12,9	1 614 631	205 855	7 748	1995 Jahresmittel
21 331 068	2 815 265	103 513	x	20 084 556	2 651 426	97 464	1996 Jahressumme
1 777 589	234 605	8 624	13,2	1 673 711	220 952	8 120	1996 Jahresmittel
23 478 312	4 161 091	114 180	x	22 153 571	3 910 557	107 737	1997 Jahressumme
1 956 522	346 756	9 636	17,7	1 846 129	325 879	9 092	1997 Jahresmittel
26 847 724	5 978 553	127 119	x	25 469 218	5 756 175	120 592	1998 Jahressumme
2 237 311	498 213	10 593	22,3	2 122 435	479 681	10 049	1998 Jahresmittel
28 287 260	6 903 315	132 455	x	26 914 943	6 727 188	126 029	1999 Jahressumme
2 357 272	575 276	11 038	24,4	2 242 912	560 599	10 502	1999 Jahresmittel
31 239 901	7 995 680	142 664	x	29 710 248	7 814 686	135 678	2000 Jahressumme
2 603 325	666 307	11 889	25,6	2 475 854	651 224	11 307	2000 Jahresmittel
34 303 902	9 641 307	152 672	x	32 724 960	9 436 981	145 645	2001 Jahressumme
2 858 659	803 442	12 723	28,1	2 727 080	786 415	12 137	2001 Jahresmittel
35 122 077	10 925 429	155 854	x	33 435 515	10 646 254	148 370	2002 Jahressumme
2 926 840	910 453	12 988	31,1	2 786 293	887 188	12 364	2002 Jahresmittel
37 336 663	10 737 447	166 662	x	35 070 777	10 369 127	156 548	2003 Jahressumme
3 111 389	894 787	13 889	28,8	2 922 565	864 094	13 046	2003 Jahresmittel
2 887 522	892 998	12 745	30,9	2 709 410	857 807	11 959	2004 Januar
3 006 217	919 642	13 240	30,6	2 815 199	884 667	12 399	2004 Februar
3 726 950	1 156 025	16 422	31,0	3 493 684	1 109 463	15 394	2004 März
3 253 627	954 065	14 295	29,3	3 026 245	914 008	13 296	2004 April
3 228 537	969 669	14 187	30,0	2 992 359	930 941	13 149	2004 Mai
3 675 501	1 182 237	16 142	32,2	3 433 185	1 142 638	15 078	2004 Juni
3 256 095	932 969	14 249	28,7	3 019 928	892 211	13 215	2004 Juli
3 271 043	936 892	14 227	28,6	3 039 284	904 776	13 219	2004 August
3 880 457	1 237 372	16 822	31,9	3 630 587	1 202 731	15 739	2004 September
3 610 718	1 088 367	15 560	30,1	3 370 570	1 053 500	14 525	2004 Oktober
3 611 191	1 084 872	15 603	30,0	3 364 581	1 045 889	14 537	2004 November
3 312 962	928 909	14 414	28,0	3 075 336	888 788	13 380	2004 Dezember
40 720 819	12 284 018	177 956	x	37 970 366	11 827 420	165 936	2004 Jahressumme
3 393 402	1 023 668	14 830	30,2	3 164 197	985 618	13 828	2004 Jahresmittel
3 013 454	834 621	13 218	27,7	2 795 544	803 022	12 262	2005 Januar
3 092 623	838 375	13 586	27,1	2 894 908	805 276	12 717	2005 Februar
3 494 890	960 832	15 343	27,5	3 252 631	917 491	14 279	2005 März
3 515 070	960 603	15 346	27,3	3 290 824	923 323	14 367	2005 April
3 436 313	975 815	15 008	28,4	3 218 586	937 332	14 057	2005 Mai
3 884 583	1 226 441	16 971	31,6	3 628 576	1 184 277	15 853	2005 Juni
3 666 610	1 155 568	15 951	31,5	3 442 148	1 117 237	14 975	2005 Juli
3 615 703	1 066 265	15 626	29,5	3 381 013	1 034 842	14 611	2005 August
4 458 802	1 502 149	19 216	33,7	4 192 369	1 464 375	18 068	2005 September
3 948 702	1 295 602	16 993	32,8	3 721 700	1 256 069	16 016	2005 Oktober
4 352 861	1 448 776	18 739	33,3	4 086 533	1 406 625	17 593	2005 November
							2005 Januar - November:
40 479 611	12 265 047	176 118	x	37 904 832	11 849 869	164 916	2005 Jahressumme
3 679 965	1 115 004	16 011	30,3	3 445 894	1 077 261	14 992	2005 Jahresmittel

2. Ergebnisse der Betriebe nach Wirtschaftszweigen

2.1. Betriebe, Personen, Arbeitsstunden, Bruttolohn- und -gehaltsumme sowie Umsatz

WZ 2003	Wirtschaftszweig Hauptgruppe	Betriebe	Tätige Personen	Geleistete Arbeitsstunden	
				insgesamt	je tätiger Person
				1 000	Std.
10.20	Braunkohlenbergbau u. -veredlung	2	.	.	.
10	Kohlenbergbau, Torfgewinnung	2	.	.	.
CA	Kohlenbergbau, Torfgewinnung, Gew. v. Erdöl, Erdgas usw.	2	.	.	.
14.11	Gew. v. Naturwerksteinen u. Natursteinen, a. n. g.	41	765	123	161
14.12	Gew. v. Kalk- u. Gipsstein sowie Anhydrit, Dolomit u. Kreide	3	121	17	140
14.21	Gew. v. Kies u. Sand	33	464	73	157
14.22	Gew. v. Ton u. Kaolin	4	294	43	146
14.30	Gew. v. Mineralien f. d. H. v. chemischen Erzeugnissen	6	.	.	.
14	Gew. v. Steinen u. Erden, sonst. Bergbau	87	.	.	.
CB	Erzbergbau, Gew. v. Steinen u. Erden, sonst. Bergbau	87	.	.	.
C	Bergbau u. Gewinnung v. Steinen u. Erden	89	3 520	498	141
15.11	Schlachten (oh. Schlachten v. Geflügel)	10	.	.	.
15.12	Schlachten v. Geflügel	2	.	.	.
15.13	Fleischverarbeitung	77	4 866	663	136
15.20	Fischverarbeitung	6	152	23	151
15.31	Kartoffelverarbeitung	4	.	.	.
15.32	H. v. Frucht- u. Gemüsesäften	7	.	.	.
15.33	Obst- u. Gemüseverarbeitung, a. n. g.	17	1 039	163	157
15.41	H. v. rohen Ölen u. Fetten	1	.	.	.
15.43	H. v. Margarine u. ä. Nahrungsfetten	1	.	.	.
15.51	Milchverarbeitung	13	1 772	264	149
15.61	Mahl- u. Schälmaschinen	5	217	33	152
15.71	H. v. Futtermitteln für Nutztiere	12	.	.	.
15.72	H. v. Futtermitteln für sonst. Tiere	2	.	.	.
15.81	H. v. Backwaren (oh. Dauerbackwaren)	149	8 749	1 199	137
15.82	H. v. Dauerbackwaren	7	530	73	138
15.84	H. v. Süßwaren (oh. Dauerbackwaren)	8	933	150	161
15.85	H. v. Teigwaren	1	.	.	.
15.86	Verarb. v. Kaffee u. Tee, H. v. Kaffee-Ersatz	1	.	.	.
15.87	H. v. Würzmitteln u. Soßen	2	.	.	.
15.89	H. v. sonst. Nahrungsmitteln (oh. Getränke)	7	551	82	149
15.91	H. v. Spirituosen	7	213	28	131
15.93	H. v. Traubenwein	2	.	.	.
15.96	H. v. Bier	17	1 689	225	133
15.97	H. v. Malz	1	.	.	.
15.98	Gew. natürl. Mineralwässer, H. v. Erfrischungsgetränken	5	525	73	139
15	Ernährungsgewerbe	364	.	.	.
16.00	Tabakverarbeitung	1	.	.	.
16	Tabakverarbeitung	1	.	.	.
DA	Ernährungsgewerbe u. Tabakverarbeitung	365	24 602	3 492	142
17.11	Baumwollaufbereitung u. -spinnerei	4	302	46	152
17.13	Wollaufbereitung u. Kammgarnspinnerei	1	.	.	.
17.15	Zwirnen, Textur. v. Filamentgarnen, Seidenaufber., -spinnerei	1	.	.	.

Monat November 2005

Bruttolohn- und -gehaltsumme		Gesamtumsatz			Umsatz aus eigenen Erzeugnissen			WZ 2003
insgesamt	je tätiger Person	insgesamt	darunter Ausland	je tätiger Person	zusammen	darunter Ausland	je tätiger Person	
1 000 €	€	1 000 €		€	1 000 €		€	
.	10.20
.	10
.	CA
2 093	2 736	14 071	.	18 393	12 343	.	16 135	14.11
326	2 694	923	.	7 628	885	.	7 314	14.12
1 294	2 789	5 003	-	10 782	4 128	-	8 897	14.21
1 121	3 813	3 699	1 383	12 582	3 537	1 383	12 031	14.22
.	14.30
.	14
.	CB
10 136	2 880	58 116	1 615	16 510	52 544	1 615	14 927	C
.	15.11
.	15.12
5 824	1 197	32 378	.	6 654	26 257	.	5 396	15.13
198	1 303	1 391	-	9 151	1 391	-	9 151	15.20
.	15.31
.	15.32
2 148	2 067	27 112	.	26 094	24 842	.	23 910	15.33
.	15.41
.	15.43
5 642	3 184	203 815	.	115 020	150 340	.	84 842	15.51
531	2 447	5 305	-	24 447	5 178	-	23 862	15.61
.	15.71
.	15.72
10 095	1 154	39 896	.	4 560	36 789	.	4 205	15.81
1 208	2 279	6 270	85	11 830	6 072	85	11 457	15.82
2 536	2 718	12 403	.	13 294	12 237	.	13 116	15.84
.	15.85
.	15.86
.	15.87
1 504	2 730	17 607	.	31 955	17 537	.	31 828	15.89
524	2 460	15.91
.	15.93
7 899	4 677	47 133	.	27 906	42 990	.	25 453	15.96
.	15.97
1 417	2 699	8 584	-	16 350	8 508	-	16 206	15.98
.	15
.	16.00
.	16
48 440	1 969	590 099	27 630	23 986	504 698	16 409	20 515	DA
474	1 570	2 312	.	7 656	2 247	.	7 440	17.11
.	17.13
.	17.15

2. Ergebnisse der Betriebe nach Wirtschaftszweigen

Noch: 2.1. Betriebe, Personen, Arbeitsstunden, Bruttolohn- und -gehaltsumme sowie Umsatz

WZ 2003	Wirtschaftszweig Hauptgruppe	Betriebe	Tätige Personen	Geleistete Arbeitsstunden	
				insgesamt	je tätiger Person
				1 000	Std.
17.16	H. v. Nähgarn	1	.	.	.
17.21	Baumwollweberei	13	1 262	195	155
17.23	Kammgarnweberei	3	.	.	.
17.24	Seiden- u. Filamentgarnweberei	4	220	33	150
17.25	Sonst. Weberei	2	.	.	.
17.30	Textilveredlung	17	1 506	208	138
17.40	H. v. konfektionierten Textilwaren (oh. Bekleidung)	35	1 555	236	152
17.51	H. v. Teppichen	3	.	.	.
17.52	H. v. Seilerwaren	2	.	.	.
17.53	H. v. Vliesstoff u. Erzeugnissen daraus (oh. Bekleidung)	5	434	63	145
17.54	Textilgewerbe, a. n. g.	31	1 831	271	148
17.60	H. v. gewirktem u. gestricktem Stoff	5	578	86	149
17.71	H. v. Strumpfwaren	13	.	.	.
17.72	H. v. Pullovern, Strickjacken u. ä. Waren	1	.	.	.
17	Textilgewerbe	141	9 989	1 465	147
18.21	H. v. Arbeits- u. Berufsbekleidung	7	318	43	135
18.22	H. v. Oberbekleidung (oh. Arbeits- u. Berufsbekleidung)	6	.	.	.
18.23	H. v. Wäsche	18	672	97	144
18.24	H. v. sonst. Bekleidung u. Bekleidungszubehör	3	.	.	.
18	Bekleidungsgewerbe	34	1 656	229	138
DB	Textil- u. Bekleidungsgewerbe	175	11 645	1 693	145
19.10	H. v. Leder u. Lederfaserstoff	2	.	.	.
19.20	Lederverarbeitung (oh. H. v. Lederbekleidung u. Schuhen)	2	.	.	.
19.30	H. v. Schuhen	7	682	98	144
19	Ledergewerbe	11	.	.	.
DC	Ledergewerbe	11	.	.	.
20.10	Säge-, Hobel- u. Holzimprägnierwerke	18	792	114	144
20.20	H. v. Furnier-, Sperrholz-, Holzfaser- u. Holzspanplatten	3	.	.	.
20.30	H. v. Konstruktions-, Fertigbaut., Ausbauelem., Fertigt. a. Holz	34	1 304	195	150
20.40	H. v. Verpackungsm., Lagerbehältern, Ladungsträgern a. Holz	7	.	.	.
20.51	H. v. Holzwaren, a. n. g. (oh. H. v. Möbeln)	20	1 085	153	141
20	Holzgewerbe (oh. H. v. Möbeln)	82	4 044	611	151
DD	Holzgewerbe (oh. H. v. Möbeln)	82	4 044	611	151
21.12	H. v. Papier, Karton u. Pappe	22	2 597	347	134
21.21	H. v. Wellpapier, -pappe u. Verpackungsmitteln a. Papier usw.	26	1 585	239	151
21.22	H. v. Haushalts-, Hygiene-, Toilettenartikeln a. Zellstoff usw.	5	.	.	.
21.23	H. v. Schreibwaren u. Bürobedarf a. Papier, Karton u. Pappe	6	336	45	134
21.24	H. v. Tapeten	2	.	.	.
21.25	H. v. sonst. Waren a. Papier, Karton u. Pappe	6	335	47	140
21	Papiergewerbe	67	5 583	779	140
22.11	Verlegen v. Büchern	7	384	57	148
22.12	Verlegen v. Zeitungen	14	2 229	311	140
22.13	Verlegen v. Zeitschriften	1	.	.	.

Monat November 2005

Bruttolohn- und -gehaltsumme		Gesamtumsatz			Umsatz aus eigenen Erzeugnissen			WZ 2003
insgesamt	je tätiger Person	insgesamt	darunter Ausland	je tätiger Person	zusammen	darunter Ausland	je tätiger Person	
1 000 €	€	1 000 €		€	1 000 €		€	
.	17.16
2 713	2 150	12 484	4 958	9 892	11 769	4 493	9 326	17.21
.	17.23
504	2 291	17.24
.	17.25
2 849	1 892	10 413	1 309	6 914	9 932	1 246	6 595	17.30
2 312	1 487	12 298	1 015	7 909	11 460	997	7 370	17.40
.	17.51
.	17.52
945	2 177	3 583	704	8 256	3 583	704	8 256	17.53
3 212	1 754	14 932	3 964	8 155	14 400	3 956	7 865	17.54
1 017	1 760	17.60
.	17.71
.	17.72
18 438	1 846	89 688	23 829	8 979	84 164	23 059	8 426	17
.	18.21
433	1 362	3 558	.	11 189	3 506	.	11 025	18.22
.	18.23
945	1 406	3 540	.	5 268	3 407	.	5 070	18.24
.	18
2 340	1 413	14 305	1 468	8 638	13 876	1 433	8 379	DB
20 778	1 784	103 993	25 297	8 930	98 040	24 493	8 419	19.10
.	19.20
.	19.30
1 326	1 944	19
.	DC
.	20.10
1 376	1 737	15 229	.	19 229	13 570	.	17 134	20.20
.	20.30
2 581	1 979	13 200	.	10 123	12 712	.	9 748	20.40
.	20.51
1 504	1 386	7 218	259	6 653	6 621	254	6 102	20
7 662	1 895	81 838	.	20 237	76 152	.	18 831	DD
7 662	1 895	81 838	.	20 237	76 152	.	18 831	21.12
8 036	3 094	60 766	29 026	23 399	60 470	28 931	23 285	21.21
3 874	2 444	22 285	2 473	14 060	21 493	2 473	13 560	21.22
.	21.23
812	2 417	4 220	.	12 560	4 115	.	12 247	21.24
.	21.25
600	1 791	3 736	717	11 152	3 713	717	11 084	21
14 853	2 660	101 243	38 281	18 134	98 907	37 867	17 716	22.11
1 250	3 255	22.12
7 621	3 419	37 875	-	16 992	36 983	-	16 592	22.13
.	

2. Ergebnisse der Betriebe nach Wirtschaftszweigen

Noch: 2.1. Betriebe, Personen, Arbeitsstunden, Bruttolohn- und -gehaltsumme sowie Umsatz

WZ 2003	Wirtschaftszweig Hauptgruppe	Betriebe	Tätige Personen	Geleistete Arbeitsstunden	
				insgesamt	je tätiger Person
				1 000	Std.
22.15	Sonst. Verlagsgewerbe	1	.	.	.
22.21	Drucken v. Zeitungen	1	.	.	.
22.22	Drucken anderer Druckerzeugnisse	49	3 608	513	142
22.23	Druckweiterverarbeitung	2	.	.	.
22.24	Druck- u. Medienvorstufe	4	134	15	112
22.25	Erbringung v. sonst. druckbezogenen Dienstleistungen	3	.	.	.
22.31	Vervielfältigung v. bespielten Tonträgern	1	.	.	.
22	Verlagsgew., Druckgew., Vervielf. bespielter Tonträger usw.	83	7 047	999	142
DE	Papier-, Verlags- u. Druckgewerbe	150	12 630	1 778	141
23.20	Mineralölverarbeitung	1	.	.	.
23	Kokerei, Mineralölverarb., H. u. Verarb. v. Spalt-, Brutstoffen	1	.	.	.
DF	Kokerei, Mineralölverarb., H. u. Verarb. v. Spalt-, Brutstoffen	1	.	.	.
24.11	H. v. Industriegasen	2	.	.	.
24.12	H. v. Farbstoffen u. Pigmenten	1	.	.	.
24.13	H. v. sonst. anorganischen Grundstoffen u. Chemikalien	4	.	.	.
24.14	H. v. sonst. organischen Grundstoffen u. Chemikalien	3	.	.	.
24.15	H. v. Düngemitteln u. Stickstoffverbindungen	3	.	.	.
24.16	H. v. Kunststoffen in Primärformen	8	1 397	207	148
24.20	H. v. Schädlingsbekämpfungs-, Pflanzenschutzmitteln usw.	2	.	.	.
24.30	H. v. Anstrichmitteln, Druckfarben u. Kitten	10	637	96	151
24.41	H. v. pharmazeutischen Grundstoffen	2	.	.	.
24.42	H. v. pharmaz. Spezialitäten u. sonst. pharmaz. Erzeugnissen	14	.	.	.
24.51	H. v. Seifen, Wasch-, Reinigungs- u. Poliermitteln	4	251	34	135
24.52	H. v. Duftstoffen u. Körperpflegemitteln	6	984	152	154
24.61	H. v. pyrotechnischen Erzeugnissen	3	.	.	.
24.62	H. v. Klebstoffen u. Gelatine	3	100	14	140
24.63	H. v. etherischen Ölen	1	.	.	.
24.65	H. v. unbespielten Ton-, Bild- u. Datenträgern	1	.	.	.
24.66	H. v. sonst. chemischen Erzeugnissen, a. n. g.	11	1 872	299	160
24.70	H. v. Chemiefasern	3	.	.	.
24	H. v. chemischen Erzeugnissen	81	9 888	1 490	151
DG	H. v. chemischen Erzeugnissen	81	9 888	1 490	151
25.11	H. v. Bereifungen	2	.	.	.
25.12	Runderneuerung v. Bereifungen	2	.	.	.
25.13	H. v. sonst. Gummiwaren	12	479	69	144
25.21	H. v. Platten, Folien, Schläuchen u. Profilen a. Kunststoffen	16	1 144	172	150
25.22	H. v. Verpackungsmitteln a. Kunststoffen	14	487	67	138
25.23	H. v. Baubedarfsartikeln a. Kunststoffen	41	2 261	360	159
25.24	H. v. sonst. Kunststoffwaren	59	4 609	653	142
25	H. v. Gummi- u. Kunststoffwaren	146	9 561	1 413	148
DH	H. v. Gummi- u. Kunststoffwaren	146	9 561	1 413	148
26.11	H. v. Flachglas	1	.	.	.
26.12	Veredlung u. Bearbeitung v. Flachglas	21	1 631	257	158

Monat November 2005

Bruttolohn- und -gehaltsumme		Gesamtumsatz			Umsatz aus eigenen Erzeugnissen			WZ 2003
insgesamt	je tätiger Person	insgesamt	darunter Ausland	je tätiger Person	zusammen	darunter Ausland	je tätiger Person	
1 000 €	€	1 000 €		€	1 000 €		€	
.	22.15
.	22.21
9 523	2 639	38 488	6 292	10 667	38 331	6 292	10 624	22.22
.	22.23
269	2 007	747	-	5 575	597	-	4 455	22.24
.	22.25
.	22.31
19 748	2 802	92 331	7 422	13 102	90 620	7 402	12 859	22
34 601	2 740	193 573	45 703	15 326	189 528	45 269	15 006	DE
.	23.20
.	23
.	DF
.	24.11
.	24.12
.	24.13
.	24.14
.	24.15
5 148	3 685	36 806	.	26 346	34 931	.	25 004	24.16
.	24.20
2 095	3 289	10 375	3 112	16 287	10 180	3 063	15 981	24.30
.	24.41
.	24.42
738	2 940	4 894	.	19 498	4 894	.	19 498	24.51
2 572	2 614	17 102	.	17 380	16 564	.	16 833	24.52
.	24.61
311	3 110	24.62
.	24.63
.	24.65
6 472	3 457	42 405	.	22 652	41 930	.	22 399	24.66
.	24.70
33 808	3 419	206 690	114 788	20 903	187 021	108 539	18 914	24
33 808	3 419	206 690	114 788	20 903	187 021	108 539	18 914	DG
.	25.11
.	25.12
1 074	2 242	4 469	263	9 330	3 940	134	8 225	25.13
2 718	2 376	23 789	12 084	20 795	22 263	11 386	19 461	25.21
831	1 706	5 240	.	10 760	5 106	.	10 485	25.22
5 347	2 365	24 568	961	10 866	23 860	961	10 553	25.23
9 855	2 138	38 974	8 223	8 456	38 002	7 978	8 245	25.24
21 594	2 259	110 020	24 566	11 507	105 809	23 484	11 067	25
21 594	2 259	110 020	24 566	11 507	105 809	23 484	11 067	DH
.	26.11
3 107	1 905	22 745	4 515	13 945	21 353	4 499	13 092	26.12

2. Ergebnisse der Betriebe nach Wirtschaftszweigen

Noch: 2.1. Betriebe, Personen, Arbeitsstunden, Bruttolohn- und -gehaltssumme sowie Umsatz

WZ 2003	Wirtschaftszweig Hauptgruppe	Betriebe	Tätige Personen	Geleistete Arbeitsstunden	
				insgesamt	je tätiger Person
				1 000	Std.
26.13	H. v. Hohlglas	7	631	96	152
26.14	H. v. Glasfasern u. Waren daraus	5	846	115	136
26.15	H., Veredl., Bearb. v. sonst. Glas einschl. techn. Glaswaren	3	.	.	.
26.21	H. v. keramischen Haushaltswaren u. Ziergegenständen	7	.	.	.
26.22	H. v. Sanitärkeramik	1	.	.	.
26.23	H. v. keramischen Isolatoren u. Isolierteilen	1	.	.	.
26.25	H. v. keramischen Erzeugnissen, a. n. g.	1	.	.	.
26.26	H. v. feuerfesten keramischen Werkstoffen u. Waren	4	427	62	145
26.30	H. v. keramischen Wand- u. Bodenfliesen u. -platten	2	.	.	.
26.40	H. v. Ziegeln u. sonst. Baukeramik	11	890	125	140
26.61	H. v. Erzeugn. a. Beton, Zement u. Kalksandstein f. d. Bau	52	2 270	344	152
26.62	H. v. Gipszeugnissen f. d. Bau	1	.	.	.
26.63	H. v. Frischbeton (Transportbeton)	58	466	78	167
26.64	H. v. Mörtel u. anderem Beton (Trockenbeton)	13	438	63	144
26.65	H. v. Faserzementwaren	1	.	.	.
26.66	H. v. Erzeugnissen a. Beton, Zement u. Gips, a. n. g.	3	.	.	.
26.70	Be- u. Verarbeitung v. Natur- u. Naturwerksteinen, a. n. g.	9	.	.	.
26.81	H. v. Mühl-, Mahl-, Schleif-, Wetz-, Poliersteinen, Schleifstoffen	3	272	40	147
26.82	H. v. sonst. Erzeugn. a. nicht metallischen Mineralien, a. n. g.	22	615	91	148
26	Glasgewerbe, H. v. Keramik, Verarb. v. Steinen u. Erden	226	11 422	1 677	147
DI	Glasgewerbe, H. v. Keramik, Verarb. v. Steinen u. Erden	226	11 422	1 677	147
27.10	Erzeugung v. Roheisen, Stahl u. Ferrolegierungen	5	1 776	252	142
27.21	H. v. Rohren, Rohrform-, Rohrverschlussstücken a. Gusseisen	1	.	.	.
27.22	H. v. Stahlrohren, Rohrformstücken usw. a. Stahl	5	.	.	.
27.31	H. v. Blankstahl	2	.	.	.
27.32	H. v. Kaltband mit einer Breite v. weniger als 600 mm	1	.	.	.
27.33	H. v. Kaltprofilen	2	.	.	.
27.41	Erzeugung u. erste Bearbeitung v. Edelmetallen	1	.	.	.
27.42	Erzeugung u. erste Bearbeitung v. Aluminium	3	219	29	132
27.43	Erzeugung u. erste Bearbeitung v. Blei, Zink u. Zinn	4	291	42	144
27.44	Erzeugung u. erste Bearbeitung v. Kupfer	2	.	.	.
27.45	Erzeugung u. erste Bearbeitung v. sonst. NE-Metallen	1	.	.	.
27.51	Eisengießereien	16	2 942	420	143
27.52	Stahlgießereien	5	.	.	.
27.53	Leichtmetallgießereien	13	1 180	162	137
27.54	Buntmetallgießereien	1	.	.	.
27	Metallerzeugung u. -bearbeitung	62	8 988	1 275	142
28.11	H. v. Metallkonstruktionen	129	7 576	1 150	152
28.12	H. v. Ausbauelementen a. Metall	13	596	91	153
28.21	H. v. Metallbehältern m. Fassungsvermögen v. mehr a. 300 l	11	635	98	154
28.22	H. v. Heizkörpern u. -kesseln f. Zentralheizungen	4	562	83	148
28.30	H. v. Dampfkesseln (oh. Zentralheizungskessel)	22	1 231	188	153
28.40	H. v. Schmiede-, Press-, Zieh- u. Stanzteilen usw.	38	3 255	480	147
28.51	Oberflächenveredlung u. Wärmebehandlung	56	2 770	410	148
28.52	Mechanik, a. n. g.	94	4 103	606	148
28.62	H. v. Werkzeugen	31	2 741	409	149
28.63	H. v. Schlössern u. Beschlägen a. unedl. Metallen	9	1 405	214	152
28.71	H. v. Metallbehältern m. Fassungsverm. v. 300 l oder weniger	2	.	.	.

Monat November 2005

Bruttolohn- und -gehaltsumme		Gesamtumsatz			Umsatz aus eigenen Erzeugnissen			WZ 2003
insgesamt	je tätiger Person	insgesamt	darunter Ausland	je tätiger Person	zusammen	darunter Ausland	je tätiger Person	
1 000 €	€	1 000 €		€	1 000 €		€	
1 386	2 197	5 636	2 234	8 932	5 636	2 234	8 932	26.13
2 577	3 046	10 096	4 603	11 934	8 313	3 500	9 826	26.14
.	26.15
.	26.21
.	26.22
.	26.23
.	26.25
1 262	2 956	3 974	721	9 307	2 775	721	6 499	26.26
.	26.30
3 222	3 620	12 851	1 744	14 439	11 441	1 719	12 855	26.40
4 903	2 160	25 079	149	11 048	21 512	148	9 477	26.61
.	26.62
1 335	2 865	9 591	-	20 582	9 168	-	19 674	26.63
1 633	3 728	7 227	.	16 500	6 773	.	15 463	26.64
.	26.65
.	26.66
.	26.70
590	2 169	26.81
2 278	3 704	26.82
29 253	2 561	146 365	24 054	12 814	130 819	21 788	11 453	26
29 253	2 561	146 365	24 054	12 814	130 819	21 788	11 453	DI
6 105	3 438	68 559	18 668	38 603	68 438	18 668	38 535	27.10
.	27.21
.	27.22
.	27.31
.	27.32
.	27.33
.	27.41
746	3 406	27.42
842	2 893	10 574	.	36 337	9 337	.	32 086	27.43
.	27.44
.	27.45
9 317	3 167	46 333	14 412	15 749	45 211	14 363	15 367	27.51
.	27.52
2 903	2 460	12 571	2 053	10 653	12 013	1 989	10 181	27.53
.	27.54
26 283	2 924	207 735	59 388	23 112	204 205	59 274	22 720	27
16 837	2 222	104 258	.	13 762	98 661	.	13 023	28.11
1 335	2 240	14 152	.	23 745	14 045	.	23 565	28.12
1 349	2 124	28.21
1 436	2 555	28.22
3 514	2 855	8 663	1 361	7 037	8 462	1 361	6 874	28.30
6 549	2 012	41 105	9 944	12 628	40 973	9 944	12 588	28.40
5 793	2 091	18 625	595	6 724	18 378	595	6 635	28.51
7 852	1 914	27 844	3 204	6 786	24 167	1 549	5 890	28.52
8 008	2 922	28 743	.	10 486	28 604	.	10 436	28.62
3 606	2 567	30 843	.	21 952	30 739	.	21 878	28.63
.	28.71

2. Ergebnisse der Betriebe nach Wirtschaftszweigen

Noch: 2.1. Betriebe, Personen, Arbeitsstunden, Bruttolohn- und -gehaltsumme sowie Umsatz

WZ 2003	Wirtschaftszweig Hauptgruppe	Betriebe	Tätige Personen	Geleistete Arbeitsstunden	
				insgesamt	je tätiger Person
				1 000	Std.
28.72	H. v. Verpackungen u. Verschlüssen a. Eisen, Stahl, NE-Metall	4	.	.	.
28.73	H. v. Drahtwaren	11	514	80	156
28.74	H. v. Schrauben, Nieten, Ketten u. Federn	13	1 789	245	137
28.75	H. v. sonst. Metallwaren, a. n. g.	33	1 426	204	143
28	H. v. Metallerzeugnissen	470	29 115	4 329	149
DJ	Metallerzeugung u. -bearbeitung, H. v. Metallerzeugnissen	532	38 103	5 604	147
29.11	H. v. Verbrennungsmotoren, Turbinen (oh. f. Luft-, Straßenfzg.)	1	.	.	.
29.12	H. v. Pumpen u. Kompressoren	22	2 277	335	147
29.13	H. v. Armaturen	10	.	.	.
29.14	H. v. Lagern, Getrieben, Zahnrädern u. Antriebselementen	20	2 936	428	146
29.21	H. v. Öfen u. Brennern	10	481	72	150
29.22	H. v. Hebezeugen u. Fördermitteln	52	2 756	401	146
29.23	H. v. kälte- u. lufttechn. Erzeugnissen, nicht f. d. Haushalt	28	1 928	287	149
29.24	H. v. sonst. nicht wirtschaftszweigspez. Maschinen, a. n. g.	37	2 316	363	157
29.31	H. v. land- u. forstwirtschaftlichen Zugmaschinen	1	.	.	.
29.32	H. v. sonst. land- u. forstwirtschaftlichen Maschinen	15	.	.	.
29.41	H. v. handgeführten kraftbetriebenen Werkzeugen	3	805	117	145
29.42	H. v. Werkzeugmaschinen f. d. Metallbearbeitung	39	3 588	540	151
29.43	H. v. Werkzeugmaschinen, a. n. g.	21	1 066	153	144
29.51	H. v. Masch. f. d. Metallerzeugung, v. Walzwerkseinricht. usw.	2	.	.	.
29.52	H. v. Bergwerks-, Bau- u. Baustoffmaschinen	13	637	100	157
29.53	H. v. Masch. f. d. Ernährungsgewerbe u. d. Tabakverarbeitung	15	728	113	155
29.54	H. v. Masch. f. d. Textil-, Bekleidungs- u. Ledergewerbe	16	1 433	199	139
29.55	H. v. Masch. f. d. Papiergewerbe	5	.	.	.
29.56	H. v. Masch. f. bestimmte Wirtschaftszweige, a. n. g.	118	10 320	1 542	149
29.71	H. v. elektrischen Haushaltsgeräten	4	271	40	148
29.72	H. v. nichtelektr. Heiz-, Koch-, Heißwasser-, Heißluftger. a. n. g.	7	399	57	143
29	Maschinenbau	439	34 433	5 108	148
DK	Maschinenbau	439	34 433	5 108	148
30.02	H. v. Datenverarbeitungsgeräten u. -einrichtungen	10	704	113	161
30	H. v. Büromaschinen, DV-Geräten u. -Einrichtungen	10	704	113	161
31.10	H. v. Elektromotoren, Generatoren u. Transformatoren	29	2 559	374	146
31.20	H. v. Elektrizitätsverteilungs- u. -schalteinrichtungen	59	5 353	785	147
31.30	H. v. isolierten Elektrokabeln, -leitungen u. -drähten	14	973	142	146
31.40	H. v. Akkumulatoren u. Batterien	4	293	39	133
31.50	H. v. elektrischen Lampen u. Leuchten	16	1 745	254	146
31.61	H. v. elektr. Ausrüstungen f. Motoren u. Fahrzeuge, a. n. g.	6	493	69	140
31.62	H. v. sonst. elektrischen Ausrüstungen, a. n. g.	26	880	133	151
31	H. v. Geräten der Elektrizitätserzeugung, -verteilung u. Ä.	154	12 296	1 796	146
32.10	H. v. elektronischen Bauelementen	32	11 483	1 737	151
32.20	H. v. Geräten u. Einrichtungen d. Telekommunikationstechnik	21	2 937	434	148
32.30	H. v. Rundfunkgeräten sowie phono- u. videotechn. Geräten	8	566	84	148
32	Rundfunk- u. Nachrichtentechnik	61	14 986	2 255	150
33.10	H. v. medizinischen Geräten u. orthopädischen Erzeugnissen	78	2 971	414	139

Monat November 2005

Bruttolohn- und -gehaltsumme		Gesamtumsatz			Umsatz aus eigenen Erzeugnissen			WZ 2003
insgesamt	je tätiger Person	insgesamt	darunter Ausland	je tätiger Person	zusammen	darunter Ausland	je tätiger Person	
1 000 €	€	1 000 €		€	1 000 €		€	
.	28.72
1 259	2 449	10 778	.	20 969	10 490	.	20 409	28.73
4 756	2 658	19 498	6 643	10 899	18 520	6 256	10 352	28.74
3 135	2 198	17 784	3 537	12 471	17 028	3 537	11 941	28.75
66 696	2 291	344 598	60 860	11 836	328 347	57 113	11 278	28
92 978	2 440	552 334	120 248	14 496	532 552	116 388	13 977	DJ
.	29.11
7 217	3 170	47 381	20 769	20 809	47 058	20 669	20 667	29.12
.	29.13
7 440	2 534	33 985	10 642	11 575	33 922	10 640	11 554	29.14
1 231	2 559	4 989	1 121	10 372	4 099	892	8 522	29.21
7 816	2 836	27 933	3 943	10 135	24 727	3 912	8 972	29.22
4 900	2 541	22 680	8 987	11 763	22 438	8 908	11 638	29.23
6 794	2 934	29 446	13 904	12 714	29 241	13 782	12 626	29.24
.	29.31
.	29.32
2 297	2 853	29.41
9 400	2 620	36 720	9 310	10 234	35 712	9 224	9 953	29.42
2 595	2 434	29.43
.	29.51
1 403	2 203	6 180	.	9 702	4 424	.	6 945	29.52
1 727	2 372	6 504	679	8 934	6 437	679	8 842	29.53
4 007	2 796	14 949	7 136	10 432	14 703	6 963	10 260	29.54
.	29.55
35 199	3 411	182 853	123 543	17 718	176 598	118 740	17 112	29.56
531	1 959	1 407	.	5 192	1 011	.	3 731	29.71
846	2 120	5 989	.	15 010	5 594	.	14 020	29.72
100 198	2 910	468 199	213 795	13 597	450 147	207 628	13 073	29
100 198	2 910	468 199	213 795	13 597	450 147	207 628	13 073	DK
1 659	2 357	9 833	.	13 967	8 901	.	12 643	30.02
1 659	2 357	9 833	.	13 967	8 901	.	12 643	30
6 075	2 374	28 953	7 833	11 314	27 884	7 594	10 896	31.10
15 734	2 939	61 399	11 673	11 470	60 078	11 359	11 223	31.20
1 905	1 958	14 535	.	14 938	14 395	.	14 794	31.30
1 287	4 392	3 804	.	12 983	3 023	.	10 317	31.40
4 835	2 771	20 900	10 324	11 977	16 734	7 304	9 590	31.50
1 308	2 653	8 326	.	16 888	8 326	.	16 888	31.61
3 476	3 950	12 522	.	14 230	10 416	.	11 836	31.62
34 620	2 816	150 438	39 417	12 235	140 855	35 168	11 455	31
43 664	3 802	247 566	124 793	21 559	211 286	124 700	18 400	32.10
12 174	4 145	48 042	3 248	16 358	45 452	2 562	15 476	32.20
1 111	1 963	7 355	.	12 995	7 101	.	12 546	32.30
56 948	3 800	302 963	.	20 216	263 838	.	17 606	32
5 432	1 828	20 984	1 971	7 063	19 038	1 926	6 408	33.10

2. Ergebnisse der Betriebe nach Wirtschaftszweigen

Noch: 2.1. Betriebe, Personen, Arbeitsstunden, Bruttolohn- und -gehaltssumme sowie Umsatz

WZ 2003	Wirtschaftszweig Hauptgruppe	Betriebe	Tätige Personen	Geleistete Arbeitsstunden	
				insgesamt	je tätiger Person
				1 000	Std.
33.20	H. v. Mess-, Kontroll-, Navigations- u. ä. Instrumenten usw.	41	2 215	338	153
33.30	H. v. industriellen Prozesssteuerungseinrichtungen	8	313	53	169
33.40	H. v. optischen u. fotografischen Geräten	3	96	14	146
33.50	H. v. Uhren	4	704	108	153
33	Medizin-, Mess-, Steuer-, Regelungstechnik, Optik, H. v. Uhren	134	6 299	926	147
DL	H. v. Büromaschinen; Elektrotechnik, Feinmechanik, Optik	359	34 285	5 091	148
34.10	H. v. Kraftwagen u. Kraftwagenmotoren	7	10 947	1 621	148
34.20	H. v. Karosserien, Aufbauten u. Anhängern	28	2 072	324	156
34.30	H. v. Teilen u. Zubehör f. Kraftwagen u. Kraftwagenmotoren	65	10 901	1 650	151
34	H. v. Kraftwagen u. Kraftwagenteilen	100	23 920	3 595	150
35.11	Schiffbau (oh. Boots- u. Yachtbau)	1	.	.	.
35.12	Boots- u. Yachtbau	1	.	.	.
35.20	Bahnindustrie	13	3 558	399	112
35.30	Luft- u. Raumfahrzeugbau	4	.	.	.
35.41	H. v. Krafträdern	2	.	.	.
35.42	H. v. Fahrrädern	3	382	56	147
35.43	H. v. Behindertenfahrzeugen	1	.	.	.
35	Sonstiger Fahrzeugbau	25	5 245	653	124
DM	Fahrzeugbau	125	29 165	4 249	146
36.11	H. v. Sitzmöbeln	17	1 271	191	150
36.12	H. v. Büro- u. Ladenmöbeln	17	811	125	154
36.13	H. v. Küchenmöbeln	2	.	.	.
36.14	H. v. sonst. Möbeln	28	1 584	245	155
36.15	H. v. Matratzen	5	.	.	.
36.30	H. v. Musikinstrumenten	15	1 085	173	159
36.40	H. v. Sportgeräten	2	.	.	.
36.50	H. v. Spielwaren	9	.	.	.
36.62	H. v. Besen u. Bürsten	6	481	78	162
36.63	H. v. Erzeugnissen, a. n. g.	12	627	93	148
36	H. v. Möbeln, Schmuck, Musikinstr., Sportgeräten, Spielw.	113	7 171	1 111	155
37.10	Recycling v. metallischen Altmaterialien u. Reststoffen	7	249	42	169
37.20	Recycling v. nicht metallischen Altmaterialien u. Reststoffen	16	684	109	159
37	Recycling	23	933	151	162
DN	H. v. Möbeln, Schmuck, Musikinstr., Sportg., Spielw.; Recycl.	136	8 104	1 262	156
D	Verarbeitendes Gewerbe	2 828	228 763	33 595	147
Hauptgruppen:					
A+EN	Vorleistungsgüterproduzenten und Energie	1 269	95 796	14 066	147
B	Investitionsgüterproduzenten	913	84 557	12 495	148
GG	Gebrauchsgüterproduzenten	116	8 238	1 260	153
VG	Verbrauchsgüterproduzenten	619	43 692	6 271	144
Insgesamt		2 917	232 283	34 093	147

Monat November 2005

Bruttolohn- und -gehaltsumme		Gesamtumsatz			Umsatz aus eigenen Erzeugnissen			WZ 2003
insgesamt	je tätiger Person	insgesamt	darunter Ausland	je tätiger Person	zusammen	darunter Ausland	je tätiger Person	
1 000 €	€	1 000 €		€	1 000 €		€	
6 552	2 958	26 706	10 619	12 057	25 376	10 465	11 456	33.20
1 048	3 348	3 840	.	12 268	3 647	.	11 652	33.30
211	2 198	33.40
2 469	3 507	33.50
15 712	2 494	64 701	21 732	10 272	60 817	21 360	9 655	33
108 940	3 177	527 934	190 521	15 398	474 411	185 059	13 837	DL
44 756	4 088	770 475	.	70 382	760 182	.	69 442	34.10
4 266	2 059	28 148	1 910	13 585	25 786	1 755	12 445	34.20
29 900	2 743	303 738	70 480	27 863	295 127	69 657	27 073	34.30
78 922	3 299	1 102 361	.	46 085	1 081 095	.	45 196	34
.	35.11
.	35.12
12 851	3 612	42 629	3 926	11 981	41 420	3 877	11 641	35.20
.	35.30
.	35.41
587	1 537	5 691	.	14 898	5 691	.	14 898	35.42
.	35.43
18 309	3 491	83 449	.	15 910	81 985	.	15 631	35
97 231	3 334	1 185 810	617 096	40 659	1 163 080	615 189	39 879	DM
2 748	2 162	42 640	.	33 548	42 614	.	33 528	36.11
1 504	1 855	7 505	267	9 254	7 263	267	8 956	36.12
.	36.13
3 145	1 985	23 452	6 790	14 806	23 095	6 766	14 580	36.14
.	36.15
2 175	2 005	8 553	5 213	7 883	6 864	4 175	6 326	36.30
.	36.40
.	36.50
692	1 439	4 803	.	9 985	3 538	.	7 356	36.62
1 221	1 947	5 832	.	9 301	5 211	.	8 311	36.63
13 964	1 947	104 710	18 350	14 602	100 418	16 961	14 003	36
600	2 410	6 913	.	27 763	6 877	.	27 618	37.10
1 741	2 545	9 799	.	14 326	7 993	.	11 686	37.20
2 342	2 510	16 712	2 516	17 912	14 870	2 387	15 938	37
16 306	2 012	121 422	20 866	14 983	115 287	19 348	14 226	DN
613 495	2 682	4 294 745	1 447 161	18 774	4 033 989	1 405 010	17 634	D
259 833	2 712	1 499 940	483 860	15 658	1 391 232	466 565	14 523	A+EN
252 048	2 981	1 921 559	868 239	22 725	1 864 308	857 615	22 048	B
17 882	2 171	126 418	26 894	15 346	122 374	25 386	14 855	GG
93 869	2 148	804 944	69 783	18 423	708 618	57 059	16 218	VG
623 631	2 685	4 352 861	1 448 776	18 739	4 086 533	1 406 625	17 593	

2. Ergebnisse der Betriebe nach Wirtschaftszweigen

2.2. Betriebe, Personen, Arbeitsstunden, Bruttolohn- und -gehaltsumme sowie Umsatz – Veränderung zum Vormonat (in Prozent)

WZ 2003	Wirtschaftszweig Hauptgruppe	Betriebe	Tätige Personen	Geleistete Arbeitsstunden	
				insgesamt	je tätiger Person
10.20	Braunkohlenbergbau u. -veredlung	-	.	.	.
10	Kohlenbergbau, Torfgewinnung	-	.	.	.
CA	Kohlenbergbau, Torfgewinnung, Gew. v. Erdöl, Erdgas usw.	-	.	.	.
14.11	Gew. v. Naturwerksteinen u. Natursteinen, a. n. g.	-	-0,5	9,8	10,4
14.12	Gew. v. Kalk- u. Gipsstein sowie Anhydrit, Dolomit u. Kreide	-	-1,6	13,3	15,2
14.21	Gew. v. Kies u. Sand	-	-1,1	5,8	6,9
14.22	Gew. v. Ton u. Kaolin	-	-	10,3	10,3
14.30	Gew. v. Mineralien f. d. H. v. chemischen Erzeugnissen	-	.	.	.
14	Gew. v. Steinen u. Erden, sonst. Bergbau	-	.	.	.
CB	Erzbergbau, Gew. v. Steinen u. Erden, sonst. Bergbau	-	.	.	.
C	Bergbau u. Gewinnung v. Steinen u. Erden	-	-0,3	10,4	10,7
15.11	Schlachten (oh. Schlachten v. Geflügel)	-	.	.	.
15.12	Schlachten v. Geflügel	-	.	.	.
15.13	Fleischverarbeitung	-	1,0	7,5	6,4
15.20	Fischverarbeitung	-	0,7	4,5	3,9
15.31	Kartoffelverarbeitung	-	.	.	.
15.32	H. v. Frucht- u. Gemüsesäften	-	.	.	.
15.33	Obst- u. Gemüseverarbeitung, a. n. g.	-	1,0	11,6	10,6
15.41	H. v. rohen Ölen u. Fetten	-	.	.	.
15.43	H. v. Margarine u. ä. Nahrungsfetten	-	.	.	.
15.51	Milchverarbeitung	-	0,5	6,0	5,5
15.61	Mahl- u. Schälmaschinen	-	-0,9	13,8	14,8
15.71	H. v. Futtermitteln für Nutztiere	-	.	.	.
15.72	H. v. Futtermitteln für sonst. Tiere	-	.	.	.
15.81	H. v. Backwaren (oh. Dauerbackwaren)	-	0,3	4,4	4,2
15.82	H. v. Dauerbackwaren	-	-0,9	9,0	10,0
15.84	H. v. Süßwaren (oh. Dauerbackwaren)	-	-0,9	12,8	13,7
15.85	H. v. Teigwaren	-	.	.	.
15.86	Verarb. v. Kaffee u. Tee, H. v. Kaffee-Ersatz	-	.	.	.
15.87	H. v. Würzmitteln u. Soßen	-	.	.	.
15.89	H. v. sonst. Nahrungsmitteln (oh. Getränke)	-	0,2	9,3	9,1
15.91	H. v. Spirituosen	-	1,9	12,0	9,9
15.93	H. v. Traubenwein	-	.	.	.
15.96	H. v. Bier	-	0,1	6,6	6,6
15.97	H. v. Malz	-	.	.	.
15.98	Gew. natürl. Mineralwässer, H. v. Erfrischungsgetränken	-	-0,2	2,8	3,0
15	Ernährungsgewerbe	-	.	.	.
16.00	Tabakverarbeitung	-	.	.	.
16	Tabakverarbeitung	-	.	.	.
DA	Ernährungsgewerbe u. Tabakverarbeitung	-	0,3	6,9	6,5
17.11	Baumwollaufbereitung u. -spinnerei	-	-1,6	7,0	8,7
17.13	Wollaufbereitung u. Kammgarnspinnerei	-	.	.	.
17.15	Zwirnen, Textur. v. Filamentgarnen, Seidenaufber., -spinnerei	-	.	.	.

Bruttolohn- und -gehaltsumme		Gesamtumsatz			Umsatz aus eigenen Erzeugnissen			WZ 2003
insgesamt	je tätiger Person	insgesamt	darunter Ausland	je tätiger Person	zusammen	darunter Ausland	je tätiger Person	
.	10.20
.	10
.	CA
38,6	39,3	-4,6	.	-4,1	-7,5	.	-7,0	14.11
-9,4	-7,9	-17,2	.	-15,9	-18,4	.	-17,1	14.12
34,7	36,1	-3,9	x	-2,8	-3,7	x	-2,7	14.21
74,6	74,6	15,3	.	15,3	13,7	.	13,7	14.22
.	14.30
.	14
.	CB
-17,4	-17,2	0,5	14,4	0,7	-0,7	14,4	-0,5	C
.	15.11
.	15.12
6,7	5,7	8,3	.	7,2	9,1	.	8,0	15.13
13,8	13,0	-2,0	x	-2,6	-2,0	x	-2,6	15.20
.	15.31
.	15.32
28,3	27,1	14,0	.	12,9	13,5	.	12,4	15.33
.	15.41
.	15.43
45,7	44,9	6,3	.	5,7	3,2	.	2,7	15.51
-5,0	-4,1	13,6	x	14,7	13,3	x	14,3	15.61
.	15.71
.	15.72
6,8	6,6	18,6	.	18,2	19,1	.	18,7	15.81
50,6	52,0	6,3	.	7,3	5,4	.	6,4	15.82
53,5	54,8	9,9	.	10,9	9,8	.	10,8	15.84
.	15.85
.	15.86
.	15.87
60,9	60,6	15.89
75,8	72,5	15.91
.	15.93
83,1	83,0	8,7	.	8,6	6,9	.	6,8	15.96
.	15.97
26,7	27,0	5,4	x	5,6	5,4	x	5,6	15.98
.	15
.	16.00
.	16
33,0	32,6	8,9	-3,1	8,6	8,0	-10,9	7,6	DA
15,0	17,0	0,5	.	2,1	1,4	.	3,1	17.11
.	17.13
.	17.15

2. Ergebnisse der Betriebe nach Wirtschaftszweigen

Noch: 2.2. Betriebe, Personen, Arbeitsstunden, Bruttolohn- und -gehaltsumme sowie Umsatz
– Veränderung zum Vormonat (in Prozent)

WZ 2003	Wirtschaftszweig Hauptgruppe	Betriebe	Tätige Personen	Geleistete Arbeitsstunden	
				insgesamt	je tätiger Person
17.16	H. v. Nähgarn	-	.	.	.
17.21	Baumwollweberei	-	0,2	10,8	10,5
17.23	Kammgarnweberei	-	.	.	.
17.24	Seiden- u. Filamentgarnweberei	-	0,5	10,0	9,5
17.25	Sonst. Weberei	-	.	.	.
17.30	Textilveredlung	-	0,3	3,0	2,7
17.40	H. v. konfektionierten Textilwaren (oh. Bekleidung)	-	0,1	10,3	10,2
17.51	H. v. Teppichen	-	.	.	.
17.52	H. v. Seilerwaren	-	.	.	.
17.53	H. v. Vliesstoff u. Erzeugnissen daraus (oh. Bekleidung)	-	-0,2	8,6	8,9
17.54	Textilgewerbe, a. n. g.	-	0,7	6,7	6,0
17.60	H. v. gewirktem u. gestricktem Stoff	-	-	2,4	2,4
17.71	H. v. Strumpfwaren	-7,1	.	.	.
17.72	H. v. Pullovern, Strickjacken u. ä. Waren	-	.	.	.
17	Textilgewerbe	-0,7	0,0	8,5	8,5
18.21	H. v. Arbeits- u. Berufsbekleidung	-	-0,6	4,9	5,5
18.22	H. v. Oberbekleidung (oh. Arbeits- u. Berufsbekleidung)	-	.	.	.
18.23	H. v. Wäsche	-	-6,3	4,3	11,3
18.24	H. v. sonst. Bekleidung u. Bekleidungszubehör	-	.	.	.
18	Bekleidungsgewerbe	-	-2,1	7,0	9,3
DB	Textil- u. Bekleidungsgewerbe	-0,6	-0,3	8,2	8,6
19.10	H. v. Leder u. Lederfaserstoff	-	.	.	.
19.20	Lederverarbeitung (oh. H. v. Lederbekleidung u. Schuhen)	-	.	.	.
19.30	H. v. Schuhen	-	-0,6	11,4	12,0
19	Ledergewerbe	-	.	.	.
DC	Ledergewerbe	-	.	.	.
20.10	Säge-, Hobel- u. Holzimprägnierwerke	-	0,8	6,5	5,7
20.20	H. v. Furnier-, Sperrholz-, Holzfaser- u. Holzspanplatten	-	.	.	.
20.30	H. v. Konstruktions-, Fertigbaut., Ausbauelem., Fertigt. a. Holz	-	-	13,4	13,4
20.40	H. v. Verpackungsm., Lagerbehältern, Ladungsträgern a. Holz	-	.	.	.
20.51	H. v. Holzwaren, a. n. g. (oh. H. v. Möbeln)	-	0,2	6,3	6,1
20	Holzgewerbe (oh. H. v. Möbeln)	-	0,4	7,2	6,8
DD	Holzgewerbe (oh. H. v. Möbeln)	-	0,4	7,2	6,8
21.12	H. v. Papier, Karton u. Pappe	-	-0,2	7,4	7,7
21.21	H. v. Wellpapier, -pappe u. Verpackungsmitteln a. Papier usw.	-	1,1	14,9	13,6
21.22	H. v. Haushalts-, Hygiene-, Toilettenartikeln a. Zellstoff usw.	-	.	.	.
21.23	H. v. Schreibwaren u. Bürobedarf a. Papier, Karton u. Pappe	-	0,6	9,8	9,1
21.24	H. v. Tapeten	-	.	.	.
21.25	H. v. sonst. Waren a. Papier, Karton u. Pappe	-	-0,9	4,4	5,4
21	Papiergewerbe	-	0,1	9,6	9,5
22.11	Verlegen v. Büchern	-	-0,8	7,5	8,4
22.12	Verlegen v. Zeitungen	-	-0,7	1,0	1,7
22.13	Verlegen v. Zeitschriften	-	.	.	.

Bruttolohn- und -gehaltsumme		Gesamtumsatz			Umsatz aus eigenen Erzeugnissen			WZ 2003
insgesamt	je tätiger Person	insgesamt	darunter Ausland	je tätiger Person	zusammen	darunter Ausland	je tätiger Person	
.	17.16
32,1	31,8	13,2	-0,9	12,9	15,2	2,8	15,0	17.21
.	17.23
56,5	55,8	17.24
.	17.25
12,4	12,1	4,1	12,7	3,9	4,5	12,9	4,2	17.30
17,2	17,1	16,7	11,8	16,6	15,0	12,0	15,0	17.40
.	17.51
.	17.52
34,6	34,9	4,0	-23,9	4,3	4,0	-23,9	4,3	17.53
22,4	21,6	14,7	3,5	14,0	13,5	3,5	12,8	17.54
13,9	13,9	17.60
.	17.71
.	17.72
23,0	23,0	13,5	8,9	13,6	12,9	9,6	13,0	17
2,1	2,8	19,3	.	20,0	19,2	.	20,0	18.21
.	18.22
5,2	12,3	-19,0	.	-13,5	-20,3	.	-14,9	18.23
.	18.24
12,4	14,8	-0,7	-34,2	1,5	-0,8	-32,4	1,4	18
21,7	22,1	11,4	4,9	11,7	10,8	5,8	11,1	DB
.	19.10
.	19.20
27,9	28,6	19.30
.	19
.	DC
15,9	15,0	11,7	.	10,8	13,7	.	12,9	20.10
.	20.20
23,9	23,9	8,0	.	8,0	7,4	.	7,4	20.30
.	20.40
17,8	17,6	19,9	18,3	19,7	20,4	25,1	20,2	20.51
20,9	20,5	-2,7	.	-3,1	-4,0	.	-4,3	20
20,9	20,5	-2,7	.	-3,1	-4,0	.	-4,3	DD
-0,1	0,1	11,6	18,3	11,9	11,8	18,5	12,0	21.12
32,9	31,4	8,9	20,2	7,6	9,7	20,2	8,4	21.21
.	21.22
54,4	53,5	20,8	.	20,1	22,6	.	21,9	21.23
.	21.24
3,4	4,4	12,6	18,3	13,6	12,7	18,3	13,7	21.25
10,8	10,7	8,8	14,1	8,7	9,3	14,5	9,2	21
43,0	44,1	22.11
2,3	3,0	3,1	x	3,8	2,9	x	3,6	22.12
.	22.13

2. Ergebnisse der Betriebe nach Wirtschaftszweigen

Noch: 2.2. Betriebe, Personen, Arbeitsstunden, Bruttolohn- und -gehaltsumme sowie Umsatz
– Veränderung zum Vormonat (in Prozent)

WZ 2003	Wirtschaftszweig Hauptgruppe	Betriebe	Tätige Personen	Geleistete Arbeitsstunden	
				insgesamt	je tätiger Person
22.15	Sonst. Verlagsgewerbe	-	.	.	.
22.21	Drucken v. Zeitungen	-	.	.	.
22.22	Drucken anderer Druckerzeugnisse	-	1,3	5,6	4,2
22.23	Druckweiterverarbeitung	-	.	.	.
22.24	Druck- u. Medienvorstufe	-	-	7,1	7,1
22.25	Erbringung v. sonst. druckbezogenen Dienstleistungen	-	.	.	.
22.31	Vervielfältigung v. bespielten Tonträgern	-	.	.	.
22	Verlagsgew., Druckgew., Vervielf. bespielter Tonträger usw.	-	0,3	4,7	4,4
DE	Papier-, Verlags- u. Druckgewerbe	-	0,2	6,8	6,6
23.20	Mineralölverarbeitung	-	.	.	.
23	Kokerei, Mineralölverarb., H. u. Verarb. v. Spalt-, Brutstoffen	-	.	.	.
DF	Kokerei, Mineralölverarb., H. u. Verarb. v. Spalt-, Brutstoffen	-	.	.	.
24.11	H. v. Industriegasen	-	.	.	.
24.12	H. v. Farbstoffen u. Pigmenten	-	.	.	.
24.13	H. v. sonst. anorganischen Grundstoffen u. Chemikalien	-	.	.	.
24.14	H. v. sonst. organischen Grundstoffen u. Chemikalien	-	.	.	.
24.15	H. v. Düngemitteln u. Stickstoffverbindungen	-	.	.	.
24.16	H. v. Kunststoffen in Primärformen	-	-0,6	9,5	10,2
24.20	H. v. Schädlingsbekämpfungsmitteln, Pflanzenschutzmitteln usw.	-	.	.	.
24.30	H. v. Anstrichmitteln, Druckfarben u. Kittlen	-	0,2	14,3	14,1
24.41	H. v. pharmazeutischen Grundstoffen	-	.	.	.
24.42	H. v. pharmaz. Spezialitäten u. sonst. pharmaz. Erzeugnissen	-	.	.	.
24.51	H. v. Seifen, Wasch-, Reinigungs- u. Poliermitteln	-	-0,8	9,7	10,6
24.52	H. v. Duftstoffen u. Körperpflegemitteln	-	0,2	7,8	7,6
24.61	H. v. pyrotechnischen Erzeugnissen	-	.	.	.
24.62	H. v. Klebstoffen u. Gelatine	-	1,0	-	-1,0
24.63	H. v. etherischen Ölen	-	.	.	.
24.65	H. v. unbespielten Ton-, Bild- u. Datenträgern	-	.	.	.
24.66	H. v. sonst. chemischen Erzeugnissen, a. n. g.	-	1,6	6,8	5,1
24.70	H. v. Chemiefasern	-	.	.	.
24	H. v. chemischen Erzeugnissen	-	0,2	9,3	9,1
DG	H. v. chemischen Erzeugnissen	-	0,2	9,3	9,1
25.11	H. v. Bereifungen	-	.	.	.
25.12	Runderneuerung v. Bereifungen	-	.	.	.
25.13	H. v. sonst. Gummiwaren	-	1,5	16,9	15,2
25.21	H. v. Platten, Folien, Schläuchen u. Profilen a. Kunststoffen	-	0,1	6,8	6,7
25.22	H. v. Verpackungsmitteln a. Kunststoffen	-	0,6	4,7	4,0
25.23	H. v. Baubedarfsartikeln a. Kunststoffen	-	-0,5	9,8	10,3
25.24	H. v. sonst. Kunststoffwaren	-	-1,2	7,2	8,5
25	H. v. Gummi- u. Kunststoffwaren	-	-0,6	7,8	8,4
DH	H. v. Gummi- u. Kunststoffwaren	-	-0,6	7,8	8,4
26.11	H. v. Flachglas	-	.	.	.
26.12	Veredlung u. Bearbeitung v. Flachglas	-	0,9	10,3	9,4

Monat November 2005

Bruttolohn- und -gehaltsumme		Gesamtumsatz			Umsatz aus eigenen Erzeugnissen			WZ 2003
insgesamt	je tätiger Person	insgesamt	darunter Ausland	je tätiger Person	zusammen	darunter Ausland	je tätiger Person	
.	22.15
.	22.21
18,8	17,2	-11,5	-47,7	-12,7	-11,6	-47,7	-12,7	22.22
.	22.23
26,9	26,9	-2,7	x	-2,7	-5,5	x	-5,5	22.24
.	22.25
.	22.31
12,4	12,0	-0,4	-43,0	-0,7	-0,6	-43,1	-0,9	22
11,7	11,4	4,2	-1,9	4,0	4,3	-1,7	4,1	DE
.	23.20
.	23
.	DF
.	24.11
.	24.12
.	24.13
.	24.14
.	24.15
35,5	36,4	21,6	.	22,4	22,8	.	23,6	24.16
.	24.20
55,4	55,2	3,6	-5,4	3,4	3,0	-4,8	2,8	24.30
.	24.41
.	24.42
56,7	57,9	-2,0	.	-1,2	-2,0	.	-1,2	24.51
-13,4	-13,5	4,0	.	3,8	2,9	.	2,7	24.52
.	24.61
41,4	40,0	24.62
.	24.63
.	24.65
47,1	44,8	15,2	.	13,4	15,2	.	13,4	24.66
.	24.70
25,8	25,5	7,8	16,5	7,6	5,2	15,1	5,0	24
25,8	25,5	7,8	16,5	7,6	5,2	15,1	5,0	DG
.	25.11
.	25.12
25,5	23,6	35,4	15,9	33,4	36,0	-25,6	34,1	25.13
19,1	19,0	12,3	24,5	12,2	11,5	23,4	11,4	25.21
16,1	15,3	6,5	.	5,9	6,7	.	6,0	25.22
28,6	29,2	5,2	-17,2	5,8	4,8	-17,2	5,4	25.23
29,8	31,4	11,2	13,2	12,5	12,8	17,3	14,1	25.24
27,8	28,6	10,6	15,9	11,2	10,7	16,2	11,4	25
27,8	28,6	10,6	15,9	11,2	10,7	16,2	11,4	DH
.	26.11
10,6	9,6	15,9	17,8	14,9	15,9	18,5	14,9	26.12

2. Ergebnisse der Betriebe nach Wirtschaftszweigen

Noch: 2.2. Betriebe, Personen, Arbeitsstunden, Bruttolohn- und -gehaltsumme sowie Umsatz
– Veränderung zum Vormonat (in Prozent)

WZ 2003	Wirtschaftszweig Hauptgruppe	Betriebe	Tätige Personen	Geleistete Arbeitsstunden	
				insgesamt	je tätiger Person
26.13	H. v. Hohlglas	-	-0,5	6,7	7,2
26.14	H. v. Glasfasern u. Waren daraus	-	1,6	2,7	1,1
26.15	H., Veredl., Bearb. v. sonst. Glas einschl. techn. Glaswaren	-	.	.	.
26.21	H. v. keramischen Haushaltswaren u. Ziergegenständen	-	.	.	.
26.22	H. v. Sanitärkeramik	-	.	.	.
26.23	H. v. keramischen Isolatoren u. Isolierteilen	-	.	.	.
26.25	H. v. keramischen Erzeugnissen, a. n. g.	-	.	.	.
26.26	H. v. feuerfesten keramischen Werkstoffen u. Waren	-	-0,5	12,7	13,3
26.30	H. v. keramischen Wand- u. Bodenfliesen u. -platten	-	.	.	.
26.40	H. v. Ziegeln u. sonst. Baukeramik	-	-0,8	6,8	7,7
26.61	H. v. Erzeugn. a. Beton, Zement u. Kalksandstein f. d. Bau	-	-2,4	6,2	8,8
26.62	H. v. Gipserzeugnissen f. d. Bau	-	.	.	.
26.63	H. v. Frischbeton (Transportbeton)	-	-2,1	5,4	7,7
26.64	H. v. Mörtel u. anderem Beton (Trockenbeton)	-	-2,4	6,8	9,5
26.65	H. v. Faserzementwaren	-	.	.	.
26.66	H. v. Erzeugnissen a. Beton, Zement u. Gips, a. n. g.	-	.	.	.
26.70	Be- u. Verarbeitung v. Natur- u. Naturwerksteinen, a. n. g.	-	.	.	.
26.81	H. v. Mühl-, Mahl-, Schleif-, Wetz-, Poliersteinen, Schleifstoffen	-	-0,7	5,3	6,0
26.82	H. v. sonst. Erzeugn. a. nicht metallischen Mineralien, a. n. g.	-	-1,3	5,8	7,2
26	Glasgewerbe, H. v. Keramik, Verarb. v. Steinen u. Erden	-	-0,7	7,0	7,8
DI	Glasgewerbe, H. v. Keramik, Verarb. v. Steinen u. Erden	-	-0,7	7,0	7,8
27.10	Erzeugung v. Roheisen, Stahl u. Ferrolegierungen	-	0,1	10,0	9,9
27.21	H. v. Rohren, Rohrform-, Rohrverschlussstücken a. Gusseisen	-	.	.	.
27.22	H. v. Stahlrohren, Rohrformstücken usw. a. Stahl	-	.	.	.
27.31	H. v. Blankstahl	-	.	.	.
27.32	H. v. Kaltband mit einer Breite v. weniger als 600 mm	-	.	.	.
27.33	H. v. Kaltprofilen	-	.	.	.
27.41	Erzeugung u. erste Bearbeitung v. Edelmetallen	-	.	.	.
27.42	Erzeugung u. erste Bearbeitung v. Aluminium	-	.	11,5	11,5
27.43	Erzeugung u. erste Bearbeitung v. Blei, Zink u. Zinn	-	-0,3	7,7	8,1
27.44	Erzeugung u. erste Bearbeitung v. Kupfer	-	.	.	.
27.45	Erzeugung u. erste Bearbeitung v. sonst. NE-Metallen	-	.	.	.
27.51	Eisengießereien	-	-0,2	8,2	8,4
27.52	Stahlgießereien	-	.	.	.
27.53	Leichtmetallgießereien	-	1,1	8,7	7,5
27.54	Buntmetallgießereien	-	.	.	.
27	Metallerzeugung u. -bearbeitung	-	0,1	10,3	10,2
28.11	H. v. Metallkonstruktionen	-	-0,3	9,0	9,4
28.12	H. v. Ausbauelementen a. Metall	-7,1	1,2	8,3	7,1
28.21	H. v. Metallbehältern m. Fassungsvermögen v. mehr a. 300 l	-	-0,3	14,0	14,3
28.22	H. v. Heizkörpern u. -kesseln f. Zentralheizungen	-	-0,5	3,8	4,3
28.30	H. v. Dampfkesseln (oh. Zentralheizungskessel)	-	-0,6	10,6	11,2
28.40	H. v. Schmiede-, Press-, Zieh- u. Stanzteilen usw.	-	0,0	14,3	14,3
28.51	Oberflächenveredlung u. Wärmebehandlung	-	-0,1	8,2	8,3
28.52	Mechanik, a. n. g.	-2,1	-0,6	9,0	9,7
28.62	H. v. Werkzeugen	-	-0,1	10,8	10,9
28.63	H. v. Schlössern u. Beschlägen a. unedl. Metallen	-	0,9	12,6	11,6
28.71	H. v. Metallbehältern m. Fassungsverm. v. 300 l oder weniger	-	.	.	.

Monat November 2005

Bruttolohn- und -gehaltsumme		Gesamtumsatz			Umsatz aus eigenen Erzeugnissen			WZ 2003
insgesamt	je tätiger Person	insgesamt	darunter Ausland	je tätiger Person	zusammen	darunter Ausland	je tätiger Person	
8,2	8,7	25,5	12,4	26,1	25,5	12,4	26,1	26.13
31,6	29,6	1,3	5,6	-0,3	3,3	10,1	1,7	26.14
.	26.15
.	26.21
.	26.22
.	26.23
.	26.25
44,4	45,1	-12,2	-53,8	-11,7	-16,0	-53,8	-15,6	26.26
.	26.30
55,4	56,6	-12,9	.	-12,2	-14,1	.	-13,4	26.40
12,2	15,0	4,2	4,9	6,9	-1,2	6,5	1,3	26.61
.	26.62
33,9	36,8	-3,9	x	-1,9	-2,9	x	-0,8	26.63
42,6	46,2	-24,5	.	-22,6	-22,6	.	-20,6	26.64
.	26.65
.	26.66
.	26.70
-12,9	-12,2	26.81
51,4	53,3	26.82
26,3	27,3	3,0	11,1	3,8	2,6	11,8	3,4	26
26,3	27,3	3,0	11,1	3,8	2,6	11,8	3,4	DI
9,8	9,7	16,9	38,1	16,7	16,7	38,1	16,6	27.10
.	27.21
.	27.22
.	27.31
.	27.32
.	27.33
.	27.41
30,4	30,4	27.42
-3,0	-2,7	27.43
.	27.44
.	27.45
33,6	33,8	8,5	-1,7	8,7	8,0	-1,8	8,2	27.51
.	27.52
16,7	15,4	10,9	-11,9	9,7	15,3	23,4	14,0	27.53
.	27.54
19,9	19,8	4,4	-9,5	4,3	4,4	-8,6	4,3	27
16,1	16,5	4,6	.	5,0	4,3	.	4,7	28.11
15,5	14,1	39,9	.	38,3	41,6	.	39,9	28.12
20,7	21,0	28.21
8,6	9,2	28.22
18,1	18,8	4,8	59,2	5,4	4,2	60,1	4,8	28.30
21,6	21,6	9,4	5,2	9,5	9,4	5,2	9,4	28.40
18,3	18,5	9,2	-13,9	9,4	9,7	-13,9	9,9	28.51
16,9	17,6	9,5	20,7	10,2	7,3	18,2	8,0	28.52
16,9	16,9	92,7	.	92,8	93,7	.	93,8	28.62
23,1	21,9	13,5	.	12,4	13,3	.	12,3	28.63
.	28.71

2. Ergebnisse der Betriebe nach Wirtschaftszweigen

Noch: 2.2. Betriebe, Personen, Arbeitsstunden, Bruttolohn- und -gehaltsumme sowie Umsatz
– Veränderung zum Vormonat (in Prozent)

WZ 2003	Wirtschaftszweig Hauptgruppe	Betriebe	Tätige Personen	Geleistete Arbeitsstunden	
				insgesamt	je tätiger Person
28.72	H. v. Verpackungen u. Verschlüssen a. Eisen, Stahl, NE-Metall	-	.	.	.
28.73	H. v. Drahtwaren	-	2,4	11,1	8,5
28.74	H. v. Schrauben, Nieten, Ketten u. Federn	-	-0,4	10,4	10,8
28.75	H. v. sonst. Metallwaren, a. n. g.	-2,9	-0,9	5,7	6,7
28	H. v. Metallerzeugnissen	-0,8	-0,2	10,0	10,2
DJ	Metallerzeugung u. -bearbeitung, H. v. Metallerzeugnissen	-0,7	-0,1	10,1	10,2
29.11	H. v. Verbrennungsmotoren, Turbinen (oh. f. Luft-, Straßenfzg.)	-	.	.	.
29.12	H. v. Pumpen u. Kompressoren	-	0,2	11,3	11,1
29.13	H. v. Armaturen	-	.	.	.
29.14	H. v. Lagern, Getrieben, Zahnrädern u. Antriebselementen	-	0,7	12,6	11,9
29.21	H. v. Öfen u. Brennern	-	-0,2	10,8	11,0
29.22	H. v. Hebezeugen u. Fördermitteln	-	0,1	9,0	8,9
29.23	H. v. kälte- u. lufttechn. Erzeugnissen, nicht f. d. Haushalt	-	-1,5	9,1	10,8
29.24	H. v. sonst. nicht wirtschaftszweigspez. Maschinen, a. n. g.	-2,6	-0,1	8,0	8,1
29.31	H. v. land- u. forstwirtschaftlichen Zugmaschinen	-	.	.	.
29.32	H. v. sonst. land- u. forstwirtschaftlichen Maschinen	-	.	.	.
29.41	H. v. handgeführten kraftbetriebenen Werkzeugen	-	-1,3	11,4	13,0
29.42	H. v. Werkzeugmaschinen f. d. Metallbearbeitung	-	2,9	14,9	11,7
29.43	H. v. Werkzeugmaschinen, a. n. g.	-	-0,8	15,9	16,9
29.51	H. v. Masch. f. d. Metallerzeugung, v. Walzwerkseinricht. usw.	-	.	.	.
29.52	H. v. Bergwerks-, Bau- u. Baustoffmaschinen	-	-	11,1	11,1
29.53	H. v. Masch. f. d. Ernährungsgewerbe u. d. Tabakverarbeitung	-	-0,8	14,1	15,1
29.54	H. v. Masch. f. d. Textil-, Bekleidungs- u. Ledergewerbe	-	-0,5	5,9	6,4
29.55	H. v. Masch. f. d. Papiergewerbe	-	.	.	.
29.56	H. v. Masch. f. bestimmte Wirtschaftszweige, a. n. g.	-0,8	0,1	8,5	8,5
29.71	H. v. elektrischen Haushaltsgeräten	-	2,7	17,6	14,6
29.72	H. v. nichtelektr. Heiz-, Koch-, Heißwasser-, Heißluftger. a. n. g.	-	0,8	9,6	8,8
29	Maschinenbau	-0,5	0,3	10,5	10,2
DK	Maschinenbau	-0,5	0,3	10,5	10,2
30.02	H. v. Datenverarbeitungsgeräten u. -einrichtungen	-	0,1	15,3	15,1
30	H. v. Büromaschinen, DV-Geräten u. -Einrichtungen	-	0,1	15,3	15,1
31.10	H. v. Elektromotoren, Generatoren u. Transformatoren	-	0,2	13,3	13,2
31.20	H. v. Elektrizitätsverteilungs- u. -schalteinrichtungen	-	-0,5	10,7	11,3
31.30	H. v. isolierten Elektrokabeln, -leitungen u. -drähten	-	0,2	10,9	10,7
31.40	H. v. Akkumulatoren u. Batterien	-	-2,0	5,4	7,6
31.50	H. v. elektrischen Lampen u. Leuchten	-	0,3	11,4	11,0
31.61	H. v. elektr. Ausrüstungen f. Motoren u. Fahrzeuge, a. n. g.	-	1,9	25,5	23,2
31.62	H. v. sonst. elektrischen Ausrüstungen, a. n. g.	-3,7	-0,3	8,1	8,5
31	H. v. Geräten der Elektrizitätserzeugung, -verteilung u. Ä.	-0,6	-0,1	11,5	11,6
32.10	H. v. elektronischen Bauelementen	-	-0,1	2,7	2,8
32.20	H. v. Geräten u. Einrichtungen d. Telekommunikationstechnik	-	0,1	12,1	12,0
32.30	H. v. Rundfunkgeräten sowie phono- u. videotechn. Geräten	-	-2,9	12,0	15,4
32	Rundfunk- u. Nachrichtentechnik	-	-0,1	4,7	4,8
33.10	H. v. medizinischen Geräten u. orthopädischen Erzeugnissen	-	-1,3	10,4	11,8

Monat November 2005

Bruttolohn- und -gehaltsumme		Gesamtumsatz			Umsatz aus eigenen Erzeugnissen			WZ 2003
insgesamt	je tätiger Person	insgesamt	darunter Ausland	je tätiger Person	zusammen	darunter Ausland	je tätiger Person	
.	28.72
32,9	29,8	6,5	.	4,1	6,8	.	4,3	28.73
39,7	40,2	10,9	6,4	11,4	10,7	6,0	11,2	28.74
22,8	23,9	5,3	0,8	6,3	4,3	0,8	5,3	28.75
19,2	19,5	13,2	21,4	13,4	13,2	22,4	13,4	28
19,4	19,6	9,7	3,9	9,9	9,6	4,3	9,8	DJ
.	29.11
31,2	31,0	9,1	10,5	8,9	9,3	10,5	9,1	29.12
.	29.13
5,5	4,8	3,5	-1,1	2,8	3,5	-1,1	2,8	29.14
21,0	21,3	44,7	.	45,0	49,0	.	49,3	29.21
18,7	18,6	20,0	10,0	19,9	18,6	9,2	18,5	29.22
7,1	8,7	2,3	16,9	3,9	3,2	19,5	4,9	29.23
22,4	22,5	10,2	.	10,3	10,3	.	10,3	29.24
.	29.31
.	29.32
38,5	40,3	29.41
15,6	12,3	15,9	25,1	12,7	15,1	25,1	11,9	29.42
13,3	14,2	29.43
.	29.51
2,9	2,9	11,5	.	11,5	18,4	.	18,4	29.52
17,8	18,8	4,6	10,4	5,5	4,4	10,4	5,3	29.53
18,1	18,7	-6,0	-16,3	-5,5	-6,2	-16,8	-5,8	29.54
.	29.55
25,2	25,1	35,6	51,7	35,6	41,5	60,9	41,4	29.56
31,4	28,0	14,3	.	11,3	15,0	.	12,0	29.71
25,0	24,0	15,0	.	14,2	14,0	.	13,2	29.72
20,3	20,0	19,3	34,0	19,0	21,2	37,7	20,9	29
20,3	20,0	19,3	34,0	19,0	21,2	37,7	20,9	DK
24,8	24,7	88,4	.	88,1	93,5	.	93,2	30.02
24,8	24,7	88,4	.	88,1	93,5	.	93,2	30
8,3	8,1	19,7	23,5	19,6	19,0	23,0	18,8	31.10
24,4	25,0	15,4	16,6	16,0	14,9	15,8	15,5	31.20
21,0	20,7	31.30
54,9	58,0	31.40
39,7	39,2	0,6	-4,8	0,2	0,7	-5,7	0,4	31.50
30,7	28,3	7,6	.	5,7	7,6	.	5,7	31.61
43,3	43,8	37,4	.	37,8	38,0	.	38,5	31.62
25,6	25,8	13,5	14,2	13,7	12,8	13,3	12,9	31
37,9	38,0	17,2	11,2	17,2	11,6	11,2	11,7	32.10
39,7	39,5	2,3	.	2,1	1,4	.	1,3	32.20
22,4	26,0	14,9	.	18,3	13,1	.	16,5	32.30
38,0	38,1	14,5	.	14,6	9,8	.	9,9	32
16,0	17,6	22,0	5,5	23,6	24,5	7,2	26,1	33.10

2. Ergebnisse der Betriebe nach Wirtschaftszweigen

Noch: 2.2. Betriebe, Personen, Arbeitsstunden, Bruttolohn- und -gehaltsumme sowie Umsatz
– Veränderung zum Vormonat (in Prozent)

WZ 2003	Wirtschaftszweig Hauptgruppe	Betriebe	Tätige Personen	Geleistete Arbeitsstunden	
				insgesamt	je tätiger Person
33.20	H. v. Mess-, Kontroll-, Navigations- u. ä. Instrumenten usw.	-	0,3	9,7	9,4
33.30	H. v. industriellen Prozesssteuerungseinrichtungen	-	2,3	12,8	10,2
33.40	H. v. optischen u. fotografischen Geräten	-	1,1	16,7	15,5
33.50	H. v. Uhren	-	-	16,1	16,1
33	Medizin-, Mess-, Steuer-, Regelungstechnik, Optik, H. v. Uhren	-	-0,4	10,9	11,3
DL	H. v. Büromaschinen; Elektrotechnik, Feinmechanik, Optik	-0,3	-0,2	8,4	8,6
34.10	H. v. Kraftwagen u. Kraftwagenmotoren	-	0,1	13,4	13,4
34.20	H. v. Karosserien, Aufbauten u. Anhängern	-	-0,6	8,0	8,6
34.30	H. v. Teilen u. Zubehör f. Kraftwagen u. Kraftwagenmotoren	-	0,0	10,4	10,4
34	H. v. Kraftwagen u. Kraftwagenteilen	-	0,0	11,5	11,5
35.11	Schiffbau (oh. Boots- u. Yachtbau)	-	.	.	.
35.12	Boots- u. Yachtbau	-	.	.	.
35.20	Bahnindustrie	-	0,1	3,1	3,0
35.30	Luft- u. Raumfahrzeugbau	-	.	.	.
35.41	H. v. Krafrädern	-	.	.	.
35.42	H. v. Fahrrädern	-	-0,8	24,4	25,4
35.43	H. v. Behindertenfahrzeugen	-	.	.	.
35	Sonstiger Fahrzeugbau	-	-0,8	6,5	7,4
DM	Fahrzeugbau	-	-0,2	10,7	10,9
36.11	H. v. Sitzmöbeln	-	0,4	6,1	5,7
36.12	H. v. Büro- u. Ladenmöbeln	-	0,2	11,6	11,3
36.13	H. v. Küchenmöbeln	-	.	.	.
36.14	H. v. sonst. Möbeln	-	-0,1	11,4	11,4
36.15	H. v. Matratzen	-	.	.	.
36.30	H. v. Musikinstrumenten	-	-0,5	12,3	13,0
36.40	H. v. Sportgeräten	-	.	.	.
36.50	H. v. Spielwaren	-	.	.	.
36.62	H. v. Besen u. Bürsten	-	0,2	8,3	8,1
36.63	H. v. Erzeugnissen, a. n. g.	-	2,3	9,4	7,0
36	H. v. Möbeln, Schmuck, Musikinstr., Sportgeräten, Spielw.	-	0,2	9,9	9,7
37.10	Recycling v. metallischen Altmaterialien u. Reststoffen	-	5,1	5,0	-0,1
37.20	Recycling v. nicht metallischen Altmaterialien u. Reststoffen	-	-0,1	1,9	2,0
37	Recycling	-	1,2	2,7	1,5
DN	H. v. Möbeln, Schmuck, Musikinstr., Sportg., Spielw.; Recycl.	-	0,3	9,0	8,7
D	Verarbeitendes Gewerbe	-0,3	0,0	9,0	9,0
Hauptgruppen:					
A+EN	Vorleistungsgüterproduzenten und Energie	-0,3	-0,1	8,3	8,4
B	Investitionsgüterproduzenten	-0,3	0,0	10,6	10,5
GG	Gebrauchsgüterproduzenten	-	-0,8	10,8	11,7
VG	Verbrauchsgüterproduzenten	-0,2	0,2	7,1	6,9
Insgesamt		-0,3	0,0	9,0	9,0

Monat November 2005

Bruttolohn- und -gehaltsumme		Gesamtumsatz			Umsatz aus eigenen Erzeugnissen			WZ 2003
insgesamt	je tätiger Person	insgesamt	darunter Ausland	je tätiger Person	zusammen	darunter Ausland	je tätiger Person	
29,3	29,0	24,6	24,2	24,3	23,3	24,7	23,0	33.20
11,3	8,8	86,8	.	82,6	83,7	.	79,6	33.30
10,5	9,3	33.40
46,2	46,2	33.50
25,0	25,5	21,5	13,2	21,9	21,4	13,8	21,9	33
31,7	31,9	15,9	5,5	16,1	13,0	5,3	13,2	DL
37,4	37,3	11,5	.	11,4	11,9	.	11,9	34.10
7,3	7,9	16,1	.	16,7	17,4	.	18,0	34.20
21,2	21,1	14,9	12,8	14,8	14,2	12,5	14,1	34.30
28,9	28,9	12,5	.	12,5	12,7	.	12,7	34
.	35.11
.	35.12
24,5	24,4	35.20
.	35.30
.	35.41
2,4	3,2	35.42
.	35.43
24,4	25,4	-22,7	.	-22,1	-23,4	.	-22,7	35
28,0	28,2	9,0	10,4	9,2	9,0	10,2	9,2	DM
20,3	19,8	12,3	.	11,8	12,3	.	11,8	36.11
8,4	8,1	31,3	-20,3	31,0	32,3	-20,3	31,9	36.12
.	36.13
18,4	18,5	23,3	23,4	23,3	22,9	24,3	23,0	36.14
.	36.15
13,0	13,6	-3,6	4,9	-3,0	-4,5	4,5	-4,0	36.30
.	36.40
.	36.50
13,6	13,4	11,5	.	11,3	8,1	.	7,9	36.62
11,0	8,5	11,9	.	9,4	11,3	.	8,9	36.63
16,2	16,0	14,4	9,1	14,2	14,4	9,4	14,2	36
33,6	27,2	8,2	.	3,0	8,5	.	3,2	37.10
38,5	38,7	9,7	.	9,9	7,4	.	7,6	37.20
37,3	35,7	9,1	10,5	7,8	7,9	9,3	6,6	37
18,8	18,5	13,6	9,3	13,3	13,5	9,3	13,2	DN
24,5	24,6	10,4	11,8	10,4	10,0	12,0	10,0	D
23,0	23,1	9,5	12,0	9,6	8,3	11,9	8,5	A+EN
23,5	23,4	11,9	13,1	11,8	12,3	13,5	12,2	B
19,5	20,5	13,1	7,1	14,1	12,9	6,4	13,9	GG
26,0	25,8	7,4	-1,5	7,2	6,1	-4,8	5,9	VG
23,5	23,6	10,2	11,8	10,3	9,8	12,0	9,8	

2. Ergebnisse der Betriebe nach Wirtschaftszweigen

2.3. Betriebe, Personen, Arbeitsstunden, Bruttolohn- und -gehaltssumme sowie Umsatz – Veränderung zum Vorjahresmonat (in Prozent)

WZ 2003	Wirtschaftszweig Hauptgruppe	Betriebe	Tätige Personen	Geleistete Arbeitsstunden	
				insgesamt	je tätiger Person
10.20	Braunkohlenbergbau u. -veredlung	-	.	.	.
10	Kohlenbergbau, Torfgewinnung	-	.	.	.
CA	Kohlenbergbau, Torfgewinnung, Gew. v. Erdöl, Erdgas usw.	-	.	.	.
14.11	Gew. v. Naturwerksteinen u. Natursteinen, a. n. g.	-	-6,1	-2,4	4,0
14.12	Gew. v. Kalk- u. Gipsstein sowie Anhydrit, Dolomit u. Kreide	-	-4,7	-10,5	-6,1
14.21	Gew. v. Kies u. Sand	6,5	-8,1	-1,4	7,4
14.22	Gew. v. Ton u. Kaolin	-	-3,0	-2,3	0,7
14.30	Gew. v. Mineralien f. d. H. v. chemischen Erzeugnissen	500,0	.	.	.
14	Gew. v. Steinen u. Erden, sonst. Bergbau	8,8	.	.	.
CB	Erzbergbau, Gew. v. Steinen u. Erden, sonst. Bergbau	8,8	.	.	.
C	Bergbau u. Gewinnung v. Steinen u. Erden	8,5	0,9	5,7	4,8
15.11	Schlachten (oh. Schlachten v. Geflügel)	-	.	.	.
15.12	Schlachten v. Geflügel	-	.	.	.
15.13	Fleischverarbeitung	-7,2	-3,9	-4,5	-0,6
15.20	Fischverarbeitung	20,0	50,5	43,8	-4,5
15.31	Kartoffelverarbeitung	-	.	.	.
15.32	H. v. Frucht- u. Gemüsesäften	-12,5	.	.	.
15.33	Obst- u. Gemüseverarbeitung, a. n. g.	-	4,6	7,2	2,5
15.41	H. v. rohen Ölen u. Fetten	-	.	.	.
15.43	H. v. Margarine u. ä. Nahrungsfetten	-	.	.	.
15.51	Milchverarbeitung	-	5,0	2,7	-2,1
15.61	Mahl- u. Schälsmühlen	-	-7,7	-8,3	-0,7
15.71	H. v. Futtermitteln für Nutztiere	-20,0	.	.	.
15.72	H. v. Futtermitteln für sonst. Tiere	-	.	.	.
15.81	H. v. Backwaren (oh. Dauerbackwaren)	-1,3	-0,6	-0,3	0,3
15.82	H. v. Dauerbackwaren	-12,5	-1,5	-1,4	0,1
15.84	H. v. Süßwaren (oh. Dauerbackwaren)	14,3	-5,5	-2,6	3,0
15.85	H. v. Teigwaren	-50,0	.	.	.
15.86	Verarb. v. Kaffee u. Tee, H. v. Kaffee-Ersatz	-	.	.	.
15.87	H. v. Würzmitteln u. Soßen	-	.	.	.
15.89	H. v. sonst. Nahrungsmitteln (oh. Getränke)	40,0	14,8	18,8	3,5
15.91	H. v. Spirituosen	-	0,9	3,7	2,7
15.93	H. v. Traubenwein	-	.	.	.
15.96	H. v. Bier	-	-7,1	-6,2	1,0
15.97	H. v. Malz	-	.	.	.
15.98	Gew. natürl. Mineralwässer, H. v. Erfrischungsgetränken	-	-3,7	-6,4	-2,8
15	Ernährungsgewerbe	-2,7	.	.	.
16.00	Tabakverarbeitung	-	.	.	.
16	Tabakverarbeitung	-	.	.	.
DA	Ernährungsgewerbe u. Tabakverarbeitung	-2,7	-1,0	-0,8	0,2
17.11	Baumwollaufbereitung u. -spinnerei	-20,0	-21,8	-17,9	5,0
17.13	Wollaufbereitung u. Kammgarnspinnerei	-50,0	.	.	.
17.15	Zwirnen, Textur. v. Filamentgarnen, Seidenaufber., -spinnerei	x	x	x	x

Bruttolohn- und -gehaltsumme		Gesamtumsatz			Umsatz aus eigenen Erzeugnissen			WZ 2003
insgesamt	je tätiger Person	insgesamt	darunter Ausland	je tätiger Person	zusammen	darunter Ausland	je tätiger Person	
.	10.20
.	10
.	CA
-3,7	2,6	18,4	.	26,2	13,1	.	20,5	14.11
-0,6	4,3	16,2	.	22,0	17,7	.	23,5	14.12
-5,9	2,4	9,6	x	19,3	15,9	x	26,1	14.21
-0,2	2,9	19,6	.	23,2	20,2	.	23,9	14.22
.	14.30
.	14
.	CB
1,8	0,9	15,2	88,4	14,2	13,1	88,4	12,1	C
.	15.11
.	15.12
-4,1	-0,2	-1,4	.	2,6	-7,7	.	-4,0	15.13
28,6	-14,6	14,7	x	-23,8	14,7	x	-23,8	15.20
.	15.31
.	15.32
-5,3	-9,5	19,1	.	13,8	25,3	.	19,7	15.33
.	15.41
.	15.43
-0,1	-4,8	13,6	.	8,2	17,8	.	12,2	15.51
-1,7	6,5	-16,5	x	-9,5	-8,9	x	-1,4	15.61
.	15.71
.	15.72
2,5	3,1	4,2	.	4,8	3,8	.	4,5	15.81
12,3	14,0	3,3	.	4,9	2,6	.	4,1	15.82
-4,0	1,5	-15,1	.	-10,2	-15,4	.	-10,5	15.84
.	15.85
.	15.86
.	15.87
9,1	-4,9	15.89
3,1	2,2	15.91
.	15.93
10,6	19,1	1,2	.	9,0	-3,1	.	4,3	15.96
.	15.97
-11,5	-8,1	-10,5	x	-7,1	-10,9	x	-7,6	15.98
.	15
.	16.00
.	16
1,9	2,9	12,9	4,6	14,1	14,2	1,4	15,4	DA
-22,3	-0,7	-25,7	.	-5,0	-21,9	.	-0,2	17.11
.	17.13
x	x	x	x	x	x	x	x	17.15

2. Ergebnisse der Betriebe nach Wirtschaftszweigen

Noch: 2.3. Betriebe, Personen, Arbeitsstunden, Bruttolohn- und -gehaltsumme sowie Umsatz
– Veränderung zum Vorjahresmonat (in Prozent)

WZ 2003	Wirtschaftszweig Hauptgruppe	Betriebe	Tätige Personen	Geleistete Arbeitsstunden	
				insgesamt	je tätiger Person
17.16	H. v. Nähgarn	-	.	.	.
17.21	Baumwollweberei	-13,3	-11,6	-11,8	-0,2
17.23	Kammgarnweberei	-	.	.	.
17.24	Seiden- u. Filamentgarnweberei	-	-61,3	-56,6	12,1
17.25	Sonst. Weberei	-33,3	.	.	.
17.30	Textilveredlung	-15,0	-7,3	-2,3	5,4
17.40	H. v. konfektionierten Textilwaren (oh. Bekleidung)	2,9	7,8	9,3	1,3
17.51	H. v. Teppichen	-	.	.	.
17.52	H. v. Seilerwaren	100,0	.	.	.
17.53	H. v. Vliesstoff u. Erzeugnissen daraus (oh. Bekleidung)	-16,7	-19,9	-18,2	2,2
17.54	Textilgewerbe, a. n. g.	-8,8	-2,0	-	2,0
17.60	H. v. gewirktem u. gestricktem Stoff	-16,7	-33,4	-23,9	14,3
17.71	H. v. Strumpfwaren	-7,1	.	.	.
17.72	H. v. Pullovern, Strickjacken u. ä. Waren	-66,7	.	.	.
17	Textilgewerbe	-8,4	-11,3	-7,9	3,9
18.21	H. v. Arbeits- u. Berufsbekleidung	16,7	6,7	4,9	-1,7
18.22	H. v. Oberbekleidung (oh. Arbeits- u. Berufsbekleidung)	20,0	.	.	.
18.23	H. v. Wäsche	-5,3	-22,8	-18,5	5,5
18.24	H. v. sonst. Bekleidung u. Bekleidungszubehör	-25,0	.	.	.
18	Bekleidungsgewerbe	-	11,2	11,7	0,4
DB	Textil- u. Bekleidungsgewerbe	-6,9	-8,7	-5,7	3,3
19.10	H. v. Leder u. Lederfaserstoff	-	.	.	.
19.20	Lederverarbeitung (oh. H. v. Lederbekleidung u. Schuhen)	-33,3	.	.	.
19.30	H. v. Schuhen	-	-7,7	-8,4	-0,8
19	Ledergewerbe	-8,3	.	.	.
DC	Ledergewerbe	-8,3	.	.	.
20.10	Säge-, Hobel- u. Holzimprägnierwerke	12,5	28,6	31,0	1,9
20.20	H. v. Furnier-, Sperrholz-, Holzfaser- u. Holzspanplatten	-	.	.	.
20.30	H. v. Konstruktions-, Fertigungsbaut., Ausbauelem., Fertigt. a. Holz	3,0	-2,5	-2,5	0,0
20.40	H. v. Verpackungsm., Lagerbehältern, Ladungsträgern a. Holz	-	.	.	.
20.51	H. v. Holzwaren, a. n. g. (oh. H. v. Möbeln)	-4,8	-5,5	-3,2	2,5
20	Holzgewerbe (oh. H. v. Möbeln)	2,5	1,1	2,3	1,3
DD	Holzgewerbe (oh. H. v. Möbeln)	2,5	1,1	2,3	1,3
21.12	H. v. Papier, Karton u. Pappe	4,8	7,8	5,8	-1,9
21.21	H. v. Wellpapier, -pappe u. Verpackungsmitteln a. Papier usw.	-	3,5	7,2	3,5
21.22	H. v. Haushalts-, Hygiene-, Toilettenartikeln a. Zellstoff usw.	-28,6	.	.	.
21.23	H. v. Schreibwaren u. Bürobedarf a. Papier, Karton u. Pappe	-25,0	-8,7	-2,2	7,1
21.24	H. v. Tapeten	-	.	.	.
21.25	H. v. sonst. Waren a. Papier, Karton u. Pappe	-	.	.	.
21	Papiergewerbe	-4,3	-0,1	0,5	0,6
22.11	Verlegen v. Büchern	-12,5	-	-	-
22.12	Verlegen v. Zeitungen	-12,5	-28,9	-30,9	-2,9
22.13	Verlegen v. Zeitschriften	-	.	.	.

Bruttolohn- und -gehaltsumme		Gesamtumsatz			Umsatz aus eigenen Erzeugnissen			WZ 2003
insgesamt	je tätiger Person	insgesamt	darunter Ausland	je tätiger Person	zusammen	darunter Ausland	je tätiger Person	
.	17.16
-16,0	-5,0	-12,7	-9,0	-1,3	-12,4	-9,1	-1,0	17.21
.	17.23
-44,1	44,3	17.24
.	17.25
1,2	9,2	2,0	14,3	10,1	0,9	18,2	8,9	17.30
9,4	1,4	20,6	15,3	11,9	29,6	14,3	20,2	17.40
.	17.51
.	17.52
-10,3	12,0	-3,7	.	20,3	-3,7	.	20,3	17.53
5,8	8,0	12,5	8,3	14,8	12,6	8,7	14,9	17.54
-3,5	44,9	17.60
.	17.71
.	17.72
-7,2	4,6	-2,3	-9,7	10,1	-4,8	-10,2	7,4	17
-17,2	-22,4	18.21
.	18.22
-18,5	5,5	-5,0	.	23,0	-4,1	.	24,1	18.23
.	18.24
12,9	1,5	93,0	114,0	73,5	94,8	111,7	75,2	18
-5,3	3,7	4,8	-6,5	14,8	2,7	-7,1	12,4	DB
.	19.10
.	19.20
-11,1	-3,7	19.30
.	19
.	DC
38,6	7,8	57,1	.	22,2	68,2	.	30,8	20.10
.	20.20
-5,7	-3,3	4,7	.	7,4	5,2	.	8,0	20.30
.	20.40
-3,7	1,9	6,2	-28,1	12,4	7,2	-25,9	13,4	20.51
2,2	1,1	5,9	.	4,7	8,0	.	6,9	20
2,2	1,1	5,9	.	4,7	8,0	.	6,9	DD
12,5	4,3	19,6	12,9	10,9	20,2	12,8	11,5	21.12
1,0	-2,4	11,4	41,2	7,6	12,1	41,6	8,2	21.21
.	21.22
-6,2	2,7	-11,9	.	-3,5	-12,1	.	-3,7	21.23
.	21.24
.	21.25
-0,3	-0,2	4,7	12,5	4,9	6,3	12,0	6,5	21
7,1	7,1	22.11
-32,3	-4,8	-22,7	x	8,6	-23,6	x	7,4	22.12
.	22.13

2. Ergebnisse der Betriebe nach Wirtschaftszweigen

Noch: 2.3. Betriebe, Personen, Arbeitsstunden, Bruttolohn- und -gehaltsumme sowie Umsatz
– Veränderung zum Vorjahresmonat (in Prozent)

WZ 2003	Wirtschaftszweig Hauptgruppe	Betriebe	Tätige Personen	Geleistete Arbeitsstunden	
				insgesamt	je tätiger Person
22.15	Sonst. Verlagsgewerbe	x	x	x	x
22.21	Drucken v. Zeitungen	-	.	.	.
22.22	Drucken anderer Druckerzeugnisse	6,5	25,5	28,3	2,2
22.23	Druckweiterverarbeitung	-	.	.	.
22.24	Druck- u. Medienvorstufe	-	6,3	-	-6,0
22.25	Erbringung v. sonst. druckbezogenen Dienstleistungen	-	.	.	.
22.31	Vervielfältigung v. bespielten Tonträgern	-	.	.	.
22	Verlagsgew., Druckgew., Vervielf. bespielter Tonträger usw.	1,2	-3,1	-3,5	-0,4
DE	Papier-, Verlags- u. Druckgewerbe	-1,3	-1,8	-1,8	0,0
23.20	Mineralölverarbeitung	-	.	.	.
23	Kokerei, Mineralölverarb., H. u. Verarb. v. Spalt-, Brutstoffen	-	.	.	.
DF	Kokerei, Mineralölverarb., H. u. Verarb. v. Spalt-, Brutstoffen	-	.	.	.
24.11	H. v. Industriegasen	-	.	.	.
24.12	H. v. Farbstoffen u. Pigmenten	-	.	.	.
24.13	H. v. sonst. anorganischen Grundstoffen u. Chemikalien	-	.	.	.
24.14	H. v. sonst. organischen Grundstoffen u. Chemikalien	-	.	.	.
24.15	H. v. Düngemitteln u. Stickstoffverbindungen	-	.	.	.
24.16	H. v. Kunststoffen in Primärformen	-	-0,5	2,5	3,0
24.20	H. v. Schädlingsbekämpfungs-, Pflanzenschutzmitteln usw.	-	.	.	.
24.30	H. v. Anstrichmitteln, Druckfarben u. Kitten	-	-1,5	2,1	3,7
24.41	H. v. pharmazeutischen Grundstoffen	-	.	.	.
24.42	H. v. pharmaz. Spezialitäten u. sonst. pharmaz. Erzeugnissen	7,7	.	.	.
24.51	H. v. Seifen, Wasch-, Reinigungs- u. Poliermitteln	-33,3	-25,7	-33,3	-10,2
24.52	H. v. Duftstoffen u. Körperpflegemitteln	20,0	13,6	9,4	-3,8
24.61	H. v. pyrotechnischen Erzeugnissen	-	.	.	.
24.62	H. v. Klebstoffen u. Gelatine	-	-9,1	-12,5	-3,8
24.63	H. v. etherischen Ölen	-	.	.	.
24.65	H. v. unbespielten Ton-, Bild- u. Datenträgern	-	.	.	.
24.66	H. v. sonst. chemischen Erzeugnissen, a. n. g.	10,0	17,9	6,4	-9,7
24.70	H. v. Chemiefasern	-25,0	.	.	.
24	H. v. chemischen Erzeugnissen	-	3,4	2,1	-1,3
DG	H. v. chemischen Erzeugnissen	-	3,4	2,1	-1,3
25.11	H. v. Bereifungen	-	.	.	.
25.12	Runderneuerung v. Bereifungen	-	.	.	.
25.13	H. v. sonst. Gummiwaren	-	1,9	7,8	5,8
25.21	H. v. Platten, Folien, Schläuchen u. Profilen a. Kunststoffen	-15,8	-10,3	-9,0	1,5
25.22	H. v. Verpackungsmitteln a. Kunststoffen	-	-2,2	-4,3	-2,1
25.23	H. v. Baubedarfsartikeln a. Kunststoffen	-6,8	-1,0	0,8	1,8
25.24	H. v. sonst. Kunststoffwaren	7,3	8,1	5,7	-2,3
25	H. v. Gummi- u. Kunststoffwaren	-1,4	1,9	2,2	0,3
DH	H. v. Gummi- u. Kunststoffwaren	-1,4	1,9	2,2	0,3
26.11	H. v. Flachglas	-	.	.	.
26.12	Veredlung u. Bearbeitung v. Flachglas	-	-0,4	2,4	2,8

Bruttolohn- und -gehaltsumme		Gesamtumsatz			Umsatz aus eigenen Erzeugnissen			WZ 2003
insgesamt	je tätiger Person	insgesamt	darunter Ausland	je tätiger Person	zusammen	darunter Ausland	je tätiger Person	
x	x	x	x	x	x	x	x	22.15
.	22.21
30,5	4,0	31,6	.	4,8	31,6	.	4,9	22.22
.	22.23
17,5	10,5	32,7	x	24,8	41,1	x	32,7	22.24
.	22.25
.	22.31
-6,4	-3,4	-1,5	32,3	1,7	-1,9	32,2	1,3	22
-3,9	-2,1	1,7	15,3	3,6	2,3	14,9	4,1	DE
.	23.20
.	23
.	DF
.	24.11
.	24.12
.	24.13
.	24.14
.	24.15
3,6	4,1	38,0	.	38,7	39,0	.	39,7	24.16
.	24.20
-0,1	1,4	-1,2	33,6	0,3	-0,9	35,4	0,7	24.30
.	24.41
.	24.42
-19,1	9,0	-22,8	.	4,0	-22,8	.	4,0	24.51
12,2	-1,2	10,3	.	-3,0	9,9	.	-3,3	24.52
.	24.61
0,6	10,7	24.62
.	24.63
.	24.65
22,3	3,7	88,0	.	59,5	87,6	.	59,1	24.66
.	24.70
4,0	0,6	26,3	47,8	22,1	26,4	46,7	22,2	24
4,0	0,6	26,3	47,8	22,1	26,4	46,7	22,2	DG
.	25.11
.	25.12
19,1	16,8	47,3	15,9	44,5	50,0	-30,6	47,2	25.13
-15,8	-6,1	3,9	10,9	15,9	4,0	12,7	16,1	25.21
4,5	6,9	4,9	.	7,3	5,1	.	7,5	25.22
-2,1	-1,1	7,4	30,0	8,4	6,7	30,0	7,7	25.23
8,0	-0,1	20,0	23,7	11,0	18,3	21,0	9,5	25.24
3,4	1,5	15,4	19,2	13,2	14,9	19,0	12,7	25
3,4	1,5	15,4	19,2	13,2	14,9	19,0	12,7	DH
.	26.11
-0,1	0,3	13,1	-2,8	13,6	11,9	-2,5	12,3	26.12

2. Ergebnisse der Betriebe nach Wirtschaftszweigen

Noch: 2.3. Betriebe, Personen, Arbeitsstunden, Bruttolohn- und -gehaltsumme sowie Umsatz
– Veränderung zum Vorjahresmonat (in Prozent)

WZ 2003	Wirtschaftszweig Hauptgruppe	Betriebe	Tätige Personen	Geleistete Arbeitsstunden	
				insgesamt	je tätiger Person
26.13	H. v. Hohlglas	-	3,3	7,9	4,4
26.14	H. v. Glasfasern u. Waren daraus	-	-5,6	-8,0	-2,6
26.15	H., Veredl., Bearb. v. sonst. Glas einschl. techn. Glaswaren	-25,0	.	.	.
26.21	H. v. keramischen Haushaltswaren u. Ziergegenständen	-	.	.	.
26.22	H. v. Sanitärkeramik	-	.	.	.
26.23	H. v. keramischen Isolatoren u. Isolierteilen	-	.	.	.
26.25	H. v. keramischen Erzeugnissen, a. n. g.	-	.	.	.
26.26	H. v. feuerfesten keramischen Werkstoffen u. Waren	-	3,6	-1,6	-5,0
26.30	H. v. keramischen Wand- u. Bodenfliesen u. -platten	-	.	.	.
26.40	H. v. Ziegeln u. sonst. Baukeramik	10,0	-2,6	-5,3	-2,7
26.61	H. v. Erzeugn. a. Beton, Zement u. Kalksandstein f. d. Bau	-	-3,5	-1,4	2,2
26.62	H. v. Gipszeugnissen f. d. Bau	-	.	.	.
26.63	H. v. Frischbeton (Transportbeton)	-6,5	-6,6	-3,7	3,1
26.64	H. v. Mörtel u. anderem Beton (Trockenbeton)	-	-5,6	-10,0	-4,7
26.65	H. v. Faserzementwaren	-	.	.	.
26.66	H. v. Erzeugnissen a. Beton, Zement u. Gips, a. n. g.	-25,0	.	.	.
26.70	Be- u. Verarbeitung v. Natur- u. Naturwerksteinen, a. n. g.	-	.	.	.
26.81	H. v. Mühl-, Mahl-, Schleif-, Wetz-, Poliersteinen, Schleifstoffen	-	3,8	-	-3,7
26.82	H. v. sonst. Erzeugn. a. nicht metallischen Mineralien, a. n. g.	-8,3	-1,4	-1,1	0,4
26	Glasgewerbe, H. v. Keramik, Verarb. v. Steinen u. Erden	-3,0	-2,6	-2,7	-0,1
DI	Glasgewerbe, H. v. Keramik, Verarb. v. Steinen u. Erden	-3,0	-2,6	-2,7	-0,1
27.10	Erzeugung v. Roheisen, Stahl u. Ferrolegierungen	25,0	6,1	6,8	0,6
27.21	H. v. Rohren, Rohrform-, Rohrverschlussstücken a. Gusseisen	-50,0	.	.	.
27.22	H. v. Stahlrohren, Rohrformstücken usw. a. Stahl	-	.	.	.
27.31	H. v. Blankstahl	-	.	.	.
27.32	H. v. Kaltband mit einer Breite v. weniger als 600 mm	-	.	.	.
27.33	H. v. Kaltprofilen	-	.	.	.
27.41	Erzeugung u. erste Bearbeitung v. Edelmetallen	-50,0	.	.	.
27.42	Erzeugung u. erste Bearbeitung v. Aluminium	50,0	.	.	.
27.43	Erzeugung u. erste Bearbeitung v. Blei, Zinn u. Zinn	-	-1,7	-	1,7
27.44	Erzeugung u. erste Bearbeitung v. Kupfer	100,0	.	.	.
27.45	Erzeugung u. erste Bearbeitung v. sonst. NE-Metallen	-50,0	.	.	.
27.51	Eisengießereien	-	2,6	1,2	-1,3
27.52	Stahlgießereien	-	.	.	.
27.53	Leichtmetallgießereien	8,3	2,8	8,0	5,1
27.54	Buntmetallgießereien	-	.	.	.
27	Metallerzeugung u. -bearbeitung	1,6	2,7	3,3	0,6
28.11	H. v. Metallkonstruktionen	-	7,3	8,1	0,7
28.12	H. v. Ausbauelementen a. Metall	-40,9	-35,6	-38,1	-3,8
28.21	H. v. Metallbehältern m. Fassungsvermögen v. mehr a. 300 l	-8,3	-7,6	-3,0	5,0
28.22	H. v. Heizkörpern u. -kesseln f. Zentralheizungen	-	-4,9	-6,7	-1,9
28.30	H. v. Dampfkesseln (oh. Zentralheizungskessel)	-4,3	4,9	3,3	-1,6
28.40	H. v. Schmiede-, Press-, Zieh- u. Stanzteilen usw.	2,7	9,3	10,1	0,7
28.51	Oberflächenveredlung u. Wärmebehandlung	3,7	4,1	5,1	1,0
28.52	Mechanik, a. n. g.	14,6	11,6	11,6	0,0
28.62	H. v. Werkzeugen	10,7	0,8	1,2	0,4
28.63	H. v. Schlössern u. Beschlägen a. unedl. Metallen	12,5	11,1	24,4	12,0
28.71	H. v. Metallbehältern m. Fassungsverm. v. 300 l oder weniger	-	.	.	.

Bruttolohn- und -gehaltsumme		Gesamtumsatz			Umsatz aus eigenen Erzeugnissen			WZ 2003
insgesamt	je tätiger Person	insgesamt	darunter Ausland	je tätiger Person	zusammen	darunter Ausland	je tätiger Person	
4,9	1,6	-3,0	-28,8	-6,1	-3,0	-28,8	-6,1	26.13
4,5	10,7	-14,7	.	-9,6	-14,8	.	-9,7	26.14
.	26.15
.	26.21
.	26.22
.	26.23
.	26.25
8,9	5,1	-19,3	-39,0	-22,2	3,5	-39,0	-0,2	26.26
.	26.30
7,0	9,9	3,9	.	6,7	2,6	.	5,3	26.40
-5,4	-1,9	3,1	-36,1	6,9	2,2	-36,5	5,9	26.61
.	26.62
-0,9	6,1	10,8	x	18,7	13,3	x	21,3	26.63
-7,7	-2,2	4,9	.	11,2	9,8	.	16,3	26.64
.	26.65
.	26.66
.	26.70
7,3	3,3	26.81
4,4	5,9	26.82
-0,2	2,4	4,7	-2,6	7,5	6,3	-0,3	9,1	26
-0,2	2,4	4,7	-2,6	7,5	6,3	-0,3	9,1	DI
17,4	10,7	21,8	.	14,8	21,6	.	14,6	27.10
.	27.21
.	27.22
.	27.31
.	27.32
.	27.33
.	27.41
.	27.42
6,9	8,7	27.43
.	27.44
.	27.45
15,2	12,3	12,9	16,5	10,0	13,5	19,3	10,6	27.51
.	27.52
1,0	-1,8	-3,6	-40,6	-6,3	6,8	-4,8	3,9	27.53
.	27.54
10,0	7,1	14,6	18,6	11,7	15,6	22,5	12,6	27
15,3	7,4	0,0	.	-6,8	-0,4	.	-7,2	28.11
-36,6	-1,6	29,5	.	101,2	28,8	.	100,2	28.12
-4,7	3,1	28.21
-30,1	-26,4	28.22
7,6	2,5	-55,3	153,0	-57,4	-56,0	153,0	-58,1	28.30
8,7	-0,5	15,5	30,2	5,6	16,8	30,2	6,8	28.40
9,2	4,9	6,4	-25,3	2,2	6,0	-25,3	1,9	28.51
15,5	3,5	14,3	12,4	2,4	15,3	24,3	3,3	28.52
19,1	18,2	60,4	.	59,1	60,9	.	59,6	28.62
22,3	10,1	161,5	.	135,4	163,8	.	137,5	28.63
.	28.71

2. Ergebnisse der Betriebe nach Wirtschaftszweigen

Noch: 2.3. Betriebe, Personen, Arbeitsstunden, Bruttolohn- und -gehaltsumme sowie Umsatz
– Veränderung zum Vorjahresmonat (in Prozent)

WZ 2003	Wirtschaftszweig Hauptgruppe	Betriebe	Tätige Personen	Geleistete Arbeitsstunden	
				insgesamt	je tätiger Person
28.72	H. v. Verpackungen u. Verschlüssen a. Eisen, Stahl, NE-Metall	-	.	.	.
28.73	H. v. Drahtwaren	10,0	-1,2	3,9	5,1
28.74	H. v. Schrauben, Nieten, Ketten u. Federn	-7,1	-0,2	-1,6	-1,4
28.75	H. v. sonst. Metallwaren, a. n. g.	-8,3	-15,2	-17,1	-2,2
28	H. v. Metallerzeugnissen	1,1	3,1	3,8	0,6
DJ	Metallerzeugung u. -bearbeitung, H. v. Metallerzeugnissen	1,1	3,0	3,7	0,7
29.11	H. v. Verbrennungsmotoren, Turbinen (oh. f. Luft-, Straßenfzg.)	-	.	.	.
29.12	H. v. Pumpen u. Kompressoren	-4,3	3,0	8,4	5,3
29.13	H. v. Armaturen	-16,7	.	.	.
29.14	H. v. Lagern, Getrieben, Zahnrädern u. Antriebselementen	-4,8	4,6	1,2	-3,3
29.21	H. v. Öfen u. Brennern	11,1	12,1	20,0	7,0
29.22	H. v. Hebezeugen u. Fördermitteln	-8,8	-3,1	-5,9	-2,8
29.23	H. v. kälte- u. lufttechn. Erzeugnissen, nicht f. d. Haushalt	7,7	1,2	1,1	-0,1
29.24	H. v. sonst. nicht wirtschaftszweigspez. Maschinen, a. n. g.	15,6	14,3	12,7	-1,3
29.31	H. v. land- u. forstwirtschaftlichen Zugmaschinen	-	.	.	.
29.32	H. v. sonst. land- u. forstwirtschaftlichen Maschinen	-6,2	.	.	.
29.41	H. v. handgeführten kraftbetriebenen Werkzeugen	-	-4,2	-4,1	0,1
29.42	H. v. Werkzeugmaschinen f. d. Metallbearbeitung	-7,1	-3,6	-3,7	-0,1
29.43	H. v. Werkzeugmaschinen, a. n. g.	16,7	18,6	17,7	-0,7
29.51	H. v. Masch. f. d. Metallerzeugung, v. Walzwerkseinricht. usw.	-33,3	.	.	.
29.52	H. v. Bergwerks-, Bau- u. Baustoffmaschinen	-	19,3	26,6	6,1
29.53	H. v. Masch. f. d. Ernährungsgewerbe u. d. Tabakverarbeitung	7,1	7,9	13,0	4,8
29.54	H. v. Masch. f. d. Textil-, Bekleidungs- u. Ledergewerbe	6,7	1,0	2,6	1,6
29.55	H. v. Masch. f. d. Papiergewerbe	-	.	.	.
29.56	H. v. Masch. f. bestimmte Wirtschaftszweige, a. n. g.	-	0,8	-0,7	-1,5
29.71	H. v. elektrischen Haushaltsgeräten	-	3,4	5,3	1,8
29.72	H. v. nichtelektr. Heiz-, Koch-, Heißwasser-, Heißluftger. a. n. g.	-12,5	8,1	11,8	3,4
29	Maschinenbau	-0,5	1,3	0,8	-0,5
DK	Maschinenbau	-0,5	1,3	0,8	-0,5
30.02	H. v. Datenverarbeitungsgeräten u. -einrichtungen	11,1	-2,5	0,9	3,5
30	H. v. Büromaschinen, DV-Geräten u. -Einrichtungen	11,1	-2,5	0,9	3,5
31.10	H. v. Elektromotoren, Generatoren u. Transformatoren	11,5	5,8	6,6	0,7
31.20	H. v. Elektrizitätsverteilungs- u. -schalteinrichtungen	-7,8	-1,5	-2,0	-0,5
31.30	H. v. isolierten Elektrokabeln, -leitungen u. -drähten	-6,7	.	.	.
31.40	H. v. Akkumulatoren u. Batterien	-20,0	.	.	.
31.50	H. v. elektrischen Lampen u. Leuchten	-5,9	-3,6	-0,8	2,9
31.61	H. v. elektr. Ausrüstungen f. Motoren u. Fahrzeuge, a. n. g.	-	1,9	3,0	1,1
31.62	H. v. sonst. elektrischen Ausrüstungen, a. n. g.	-13,3	-2,3	-5,0	-2,7
31	H. v. Geräten der Elektrizitätserzeugung, -verteilung u. Ä.	-5,5	-1,3	-1,5	-0,2
32.10	H. v. elektronischen Bauelementen	6,7	4,6	8,8	3,9
32.20	H. v. Geräten u. Einrichtungen d. Telekommunikationstechnik	-16,0	3,1	3,8	0,7
32.30	H. v. Rundfunkgeräten sowie phono- u. videotechn. Geräten	-20,0	-7,1	-6,7	0,4
32	Rundfunk- u. Nachrichtentechnik	-6,2	3,9	7,1	3,2
33.10	H. v. medizinischen Geräten u. orthopädischen Erzeugnissen	4,0	3,3	13,7	10,1

Bruttolohn- und -gehaltsumme		Gesamtumsatz			Umsatz aus eigenen Erzeugnissen			WZ 2003
insgesamt	je tätiger Person	insgesamt	darunter Ausland	je tätiger Person	zusammen	darunter Ausland	je tätiger Person	
.	28.72
-5,1	-4,0	8,3	.	9,6	7,0	.	8,3	28.73
3,7	4,0	14,6	17,5	14,8	13,9	16,3	14,1	28.74
-6,6	10,2	-1,4	-10,3	16,3	-1,0	-10,3	16,8	28.75
8,1	4,8	12,2	55,6	8,8	12,6	60,1	9,2	28
8,6	5,4	13,1	34,8	9,8	13,7	38,5	10,4	DJ
.	29.11
12,1	8,9	9,9	-4,0	6,7	10,8	-4,3	7,6	29.12
.	29.13
3,9	-0,7	16,2	26,3	11,1	16,5	26,4	11,4	29.14
18,7	5,9	43,8	.	28,2	43,2	.	27,7	29.21
-4,2	-1,1	-16,6	-62,7	-13,9	-13,9	-62,3	-11,2	29.22
6,5	5,2	-6,6	2,9	-7,7	-5,3	4,1	-6,4	29.23
15,2	0,8	32,9	.	16,3	32,9	.	16,3	29.24
.	29.31
.	29.32
0,5	4,9	29.41
-7,0	-3,5	-15,9	-40,9	-12,8	-16,7	-41,0	-13,6	29.42
18,6	0,0	29.43
.	29.51
22,5	2,7	28,6	.	7,8	36,9	.	14,7	29.52
15,6	7,2	25,1	39,4	16,0	25,1	39,4	16,0	29.53
7,9	6,8	-16,1	-45,4	-17,0	-15,2	-45,0	-16,1	29.54
.	29.55
2,0	1,2	20,4	26,8	19,5	22,7	27,9	21,8	29.56
6,6	3,1	-3,4	.	-6,6	-7,2	.	-10,2	29.71
35,6	25,4	126,3	.	109,2	113,3	.	97,3	29.72
3,1	1,8	8,5	9,3	7,1	9,7	9,6	8,3	29
3,1	1,8	8,5	9,3	7,1	9,7	9,6	8,3	DK
2,7	5,3	20,0	.	23,1	27,3	.	30,6	30.02
2,7	5,3	20,0	.	23,1	27,3	.	30,6	30
4,5	-1,2	7,5	19,4	1,6	8,3	20,2	2,3	31.10
1,2	2,8	0,9	-17,8	2,4	0,4	-18,5	2,0	31.20
.	31.30
.	31.40
3,2	7,1	8,0	25,4	12,0	6,8	29,1	10,7	31.50
-30,9	-32,2	20,4	.	18,2	20,4	.	18,2	31.61
-8,6	-6,4	-26,7	.	-24,9	-30,1	.	-28,4	31.62
-1,8	-0,6	1,0	10,7	2,3	0,0	8,2	1,3	31
-5,0	-9,2	-9,9	-29,1	-13,9	-14,6	-28,9	-18,4	32.10
-1,0	-4,0	86,4	.	80,7	95,9	.	90,0	32.20
-8,6	-1,7	-18,1	.	-11,9	-16,3	.	-10,0	32.30
-4,2	-7,8	-2,1	.	-5,8	-5,5	.	-9,0	32
7,8	4,3	29,1	-13,7	25,0	33,8	-15,5	29,4	33.10

2. Ergebnisse der Betriebe nach Wirtschaftszweigen

Noch: 2.3. Betriebe, Personen, Arbeitsstunden, Bruttolohn- und -gehaltssumme sowie Umsatz
– Veränderung zum Vorjahresmonat (in Prozent)

WZ 2003	Wirtschaftszweig Hauptgruppe	Betriebe	Tätige Personen	Geleistete Arbeitsstunden	
				insgesamt	je tätiger Person
33.20	H. v. Mess-, Kontroll-, Navigations- u. ä. Instrumenten usw.	7,9	6,9	6,3	-0,6
33.30	H. v. industriellen Prozesssteuerungseinrichtungen	-	-53,6	-51,4	4,9
33.40	H. v. optischen u. fotografischen Geräten	-	-8,6	-12,5	-4,3
33.50	H. v. Uhren	-	8,5	9,1	0,6
33	Medizin-, Mess-, Steuer-, Regelungstechnik, Optik, H. v. Uhren	4,7	-1,2	2,2	3,5
DL	H. v. Büromaschinen; Elektrotechnik, Feinmechanik, Optik	-1,6	0,9	2,9	2,0
34.10	H. v. Kraftwagen u. Kraftwagenmotoren	-	4,1	7,0	2,8
34.20	H. v. Karosserien, Aufbauten u. Anhängern	-	2,1	6,6	4,4
34.30	H. v. Teilen u. Zubehör f. Kraftwagen u. Kraftwagenmotoren	8,3	2,7	4,8	2,0
34	H. v. Kraftwagen u. Kraftwagenteilen	5,3	3,3	5,9	2,5
35.11	Schiffbau (oh. Boots- u. Yachtbau)	-	.	.	.
35.12	Boots- u. Yachtbau	-	.	.	.
35.20	Bahnindustrie	18,2	-3,3	-11,3	-8,3
35.30	Luft- u. Raumfahrzeugbau	-	.	.	.
35.41	H. v. Krafrädern	-	.	.	.
35.42	H. v. Fahrrädern	-25,0	-3,3	-5,1	-1,9
35.43	H. v. Behindertenfahrzeugen	-	.	.	.
35	Sonstiger Fahrzeugbau	4,2	-3,2	-7,6	-4,6
DM	Fahrzeugbau	5,0	2,0	3,6	1,5
36.11	H. v. Sitzmöbeln	6,3	3,9	7,3	3,3
36.12	H. v. Büro- u. Ladenmöbeln	-5,6	2,0	5,0	3,0
36.13	H. v. Küchenmöbeln	-50,0	.	.	.
36.14	H. v. sonst. Möbeln	3,7	6,5	7,9	1,4
36.15	H. v. Matratzen	-	.	.	.
36.30	H. v. Musikinstrumenten	-	-8,1	-2,8	5,7
36.40	H. v. Sportgeräten	-33,3	.	.	.
36.50	H. v. Spielwaren	-10,0	.	.	.
36.62	H. v. Besen u. Bürsten	-14,3	-3,4	-	3,5
36.63	H. v. Erzeugnissen, a. n. g.	9,1	0,8	3,3	2,5
36	H. v. Möbeln, Schmuck, Musikinstr., Sportgeräten, Spielw.	-2,6	-1,9	0,7	2,7
37.10	Recycling v. metallischen Altmaterialien u. Reststoffen	40,0	130,6	121,1	-4,1
37.20	Recycling v. nicht metallischen Altmaterialien u. Reststoffen	-30,4	-24,0	-24,8	-1,1
37	Recycling	-17,9	-7,4	-7,9	-0,5
DN	H. v. Möbeln, Schmuck, Musikinstr., Sportg., Spielw.; Recycl.	-5,6	-2,6	-0,4	2,3
D	Verarbeitendes Gewerbe	-1,3	0,4	1,2	0,8
Hauptgruppen:					
A+EN	Vorleistungsgüterproduzenten und Energie	-0,9	0,1	1,1	1,0
B	Investitionsgüterproduzenten	0,1	1,6	2,3	0,7
GG	Gebrauchsgüterproduzenten	-4,1	-1,3	0,8	2,1
VG	Verbrauchsgüterproduzenten	-2,2	-1,0	-0,4	0,6
Insgesamt		-1,0	0,4	1,2	0,9

Monat November 2005

Bruttolohn- und -gehaltsumme		Gesamtumsatz			Umsatz aus eigenen Erzeugnissen			WZ 2003
insgesamt	je tätiger Person	insgesamt	darunter Ausland	je tätiger Person	zusammen	darunter Ausland	je tätiger Person	
5,4	-1,4	17,7	27,1	10,1	16,3	28,2	8,8	33.20
-49,7	8,5	-9,8	.	94,5	-12,5	.	88,7	33.30
-34,3	-28,1	33.40
10,9	2,3	33.50
-1,1	0,1	17,9	18,5	19,3	18,0	18,9	19,5	33
-2,9	-3,8	1,2	-18,4	0,3	-0,8	-19,2	-1,7	DL
4,7	0,6	82,5	.	75,3	81,4	.	74,4	34.10
3,6	1,5	12,9	.	10,6	19,8	.	17,4	34.20
7,9	5,0	26,7	13,3	23,4	28,9	15,3	25,5	34.30
5,8	2,5	60,5	.	55,4	61,5	.	56,4	34
.	35.11
.	35.12
2,4	5,9	35.20
.	35.30
.	35.41
-4,6	-1,3	35.42
.	35.43
2,3	5,7	96,6	.	103,2	98,7	.	105,4	35
5,1	3,0	62,6	94,1	59,4	63,6	94,6	60,4	DM
12,0	7,8	81,1	.	74,3	81,3	.	74,4	36.11
10,6	8,4	7,0	-38,3	4,9	13,0	-38,2	10,7	36.12
.	36.13
7,2	0,7	37,2	28,2	28,9	36,6	28,3	28,3	36.14
.	36.15
0,2	9,0	16,2	72,1	26,4	9,6	83,3	19,2	36.30
.	36.40
.	36.50
-0,1	3,4	-1,0	.	2,5	0,8	.	4,3	36.62
1,7	0,9	16,2	.	15,2	17,0	.	16,1	36.63
2,7	4,7	35,2	34,2	37,8	36,5	35,9	39,2	36
102,0	-12,4	36,5	.	-40,8	36,2	.	-40,9	37.10
-16,5	9,9	-12,7	.	14,9	9,0	.	43,5	37.20
-1,7	6,2	2,6	31,4	10,8	20,1	29,4	29,8	37
2,0	4,8	29,5	33,9	33,0	34,1	35,1	37,7	DN
2,1	1,7	20,6	33,5	20,2	21,6	34,4	21,1	D
1,6	1,6	7,6	5,2	7,6	7,7	5,2	7,7	A+EN
3,5	1,8	36,8	59,5	34,6	38,2	60,6	36,1	B
4,1	5,4	32,1	24,6	33,7	32,3	23,1	34,0	GG
-0,7	0,3	12,3	18,5	13,4	12,1	19,8	13,2	VG
2,1	1,7	20,5	33,5	20,1	21,5	34,5	21,0	

2. Ergebnisse der Betriebe nach Wirtschaftszweigen

Monat November 2005

2.4. Betriebe, Gesamtumsatz, Umsatz mit der Eurozone und Exportquote

WZ 2003	Wirtschaftszweig Hauptgruppe	Be- triebe	Gesamtumsatz			Ex- port- quote
			insgesamt	darunter Auslandsumsatz		
				zusammen		darunter Eurozone
1 000 €						
10	Kohlenbergbau, Torfgewinnung	2
CA	Kohlenbergbau, Torfgewinnung, Gew. v. Erdöl, Erdgas usw.	2
14	Gew. v. Steinen u. Erden, sonst. Bergbau	87
CB	Erzbergbau, Gew. v. Steinen u. Erden, sonst. Bergbau	87
C	Bergbau u. Gewinnung v. Steinen u. Erden	89	58 116	1 615	993	2,8
15	Ernährungsgewerbe	364
16	Tabakverarbeitung	1
DA	Ernährungsgewerbe u. Tabakverarbeitung	365	590 099	27 630	24 963	4,7
17	Textilgewerbe	141	89 688	23 829	13 943	26,6
18	Bekleidungsgewerbe	34	14 305	1 468	1 256	10,3
DB	Textil- u. Bekleidungsgewerbe	175	103 993	25 297	15 199	24,3
DC	Ledergewerbe	11
DD	Holzgewerbe (oh. H. v. Möbeln)	82	81 838	.	.	.
21	Papiergewerbe	67	101 243	38 281	15 921	37,8
22	Verlagsgew., Druckgew., Vervielf. bespielter Tonträger usw.	83	92 331	7 422	2 887	8,0
DE	Papier-, Verlags- u. Druckgewerbe	150	193 573	45 703	18 808	23,6
DF	Kokerei, Mineralölverarb., H. u. Verarb. v. Spalt-, Brutstoffen	1
DG	H. v. chemischen Erzeugnissen	81	206 690	114 788	39 287	55,5
DH	H. v. Gummi- u. Kunststoffwaren	146	110 020	24 566	12 373	22,3
DI	Glasgewerbe, H. v. Keramik, Verarb. v. Steinen u. Erden	226	146 365	24 054	9 516	16,4
27	Metallerzeugung u. -bearbeitung	62	207 735	59 388	32 071	28,6
28	H. v. Metallerzeugnissen	470	344 598	60 860	28 592	17,7
DJ	Metallerzeugung u. -bearbeitung, H. v. Metallerzeugnissen	532	552 334	120 248	60 663	21,8
DK	Maschinenbau	439	468 199	213 795	83 084	45,7
30	H. v. Büromaschinen, DV-Geräten u. -Einrichtungen	10	9 833	.	.	.
31	H. v. Geräten der Elektrizitätserzeugung, -verteilung u. Ä.	154	150 438	39 417	15 362	26,2
32	Rundfunk- u. Nachrichtentechnik	61	302 963	.	.	.
33	Medizin-, Mess-, Steuer-, Regelungstechnik, Optik, H. v. Uhren	134	64 701	21 732	8 280	33,6
DL	H. v. Büromaschinen; Elektrotechnik, Feinmechanik, Optik	359	527 934	190 521	70 579	36,1
34	H. v. Kraftwagen u. Kraftwagenteilen	100	1 102 361	.	.	.
35	Sonstiger Fahrzeugbau	25	83 449	.	.	.
DM	Fahrzeugbau	125	1 185 810	617 096	258 768	52,0
36	H. v. Möbeln, Schmuck, Musikinstr., Sportgeräten, Spielw.	113	104 710	18 350	12 016	17,5
37	Recycling	23	16 712	2 516	751	15,1
DN	H. v. Möbeln, Schmuck, Musikinstr., Sportg., Spielw.; Recycl.	136	121 422	20 866	12 767	17,2
D	Verarbeitendes Gewerbe	2 828	4 294 745	1 447 161	615 936	33,7
A+EN	Vorleistungsgüterproduzenten und Energie	1 269	1 499 940	483 860	195 212	32,3
B	Investitionsgüterproduzenten	913	1 921 559	868 239	358 297	45,2
GG	Gebrauchsgüterproduzenten	116	126 418	26 894	13 805	21,3
VG	Verbrauchsgüterproduzenten	619	804 944	69 783	49 615	8,7
	Insgesamt	2 917	4 352 861	1 448 776	616 929	33,3

2. Ergebnisse der Betriebe nach Wirtschaftszweigen

Monat November 2005

2.5. Betriebe, Gesamtumsatz, Umsatz mit der Eurozone, Exportquote – Veränderung zum Vormonat (in Prozent)

WZ 2003	Wirtschaftszweig Hauptgruppe	Be- triebe	Gesamtumsatz			Ex- port- quote
			insgesamt	darunter Auslandsumsatz		
				zusammen	darunter Eurozone	
10	Kohlenbergbau, Torfgewinnung	-
CA	Kohlenbergbau, Torfgewinnung, Gew. v. Erdöl, Erdgas usw.	-
14	Gew. v. Steinen u. Erden, sonst. Bergbau	-
CB	Erzbergbau, Gew. v. Steinen u. Erden, sonst. Bergbau	-
C	Bergbau u. Gewinnung v. Steinen u. Erden	-	0,5	14,4	9,2	13,8
15	Ernährungsgewerbe	-
16	Tabakverarbeitung	-
DA	Ernährungsgewerbe u. Tabakverarbeitung	-	8,9	-3,1	9,8	-11,0
17	Textilgewerbe	-0,7	13,5	8,9	6,0	-4,1
18	Bekleidungsgewerbe	-	-0,7	-34,2	-32,9	-33,8
DB	Textil- u. Bekleidungsgewerbe	-0,6	11,4	4,9	1,2	-5,8
DC	Ledergewerbe	-
DD	Holzgewerbe (oh. H. v. Möbeln)	-	-2,7	.	.	.
21	Papiergewerbe	-	8,8	14,1	3,6	4,8
22	Verlagsgew., Druckgew., Vervielf. bespielter Tonträger usw.	-	-0,4	-43,0	-3,3	-42,8
DE	Papier-, Verlags- u. Druckgewerbe	-	4,2	-1,9	2,5	-5,8
DF	Kokerei, Mineralölverarb., H. u. Verarb. v. Spalt-, Brutstoffen	-
DG	H. v. chemischen Erzeugnissen	-	7,8	16,5	29,9	8,1
DH	H. v. Gummi- u. Kunststoffwaren	-	10,6	15,9	16,2	4,8
DI	Glasgewerbe, H. v. Keramik, Verarb. v. Steinen u. Erden	-	3,0	11,1	9,4	7,9
27	Metallerzeugung u. -bearbeitung	-	4,4	-9,5	-14,7	-13,3
28	H. v. Metallerzeugnissen	-0,8	13,2	21,4	23,2	7,3
DJ	Metallerzeugung u. -bearbeitung, H. v. Metallerzeugnissen	-0,7	9,7	3,9	-0,2	-5,3
DK	Maschinenbau	-0,5	19,3	34,0	14,9	12,4
30	H. v. Büromaschinen, DV-Geräten u. -Einrichtungen	-	88,4	.	.	.
31	H. v. Geräten der Elektrizitätserzeugung, -verteilung u. Ä.	-0,6	13,5	14,2	28,2	0,6
32	Rundfunk- u. Nachrichtentechnik	-	14,5	.	.	.
33	Medizin-, Mess-, Steuer-, Regelungstechnik, Optik, H. v. Uhren	-	21,5	13,2	38,1	-6,8
DL	H. v. Büromaschinen; Elektrotechnik, Feinmechanik, Optik	-0,3	15,9	5,5	2,0	-8,9
34	H. v. Kraftwagen u. Kraftwagenteilen	-	12,5	.	.	.
35	Sonstiger Fahrzeugbau	-	-22,7	.	.	.
DM	Fahrzeugbau	-	9,0	10,4	4,3	1,3
36	H. v. Möbeln, Schmuck, Musikinstr., Sportgeräten, Spielw.	-	14,4	9,1	11,8	-4,6
37	Recycling	-	9,1	10,5	40,6	1,3
DN	H. v. Möbeln, Schmuck, Musikinstr., Sportg., Spielw.; Recycl.	-	13,6	9,3	13,2	-3,8
D	Verarbeitendes Gewerbe	-0,3	10,4	11,8	6,8	1,3
A+EN	Vorleistungsgüterproduzenten und Energie	-0,3	9,5	12,0	7,3	2,3
B	Investitionsgüterproduzenten	-0,3	11,9	13,1	5,2	1,1
GG	Gebrauchsgüterproduzenten	-	13,1	7,1	12,5	-5,3
VG	Verbrauchsgüterproduzenten	-0,2	7,4	-1,5	15,3	-8,3
	Insgesamt	-0,3	10,2	11,8	6,8	1,4

3. Ergebnisse der Betriebe nach Hauptgruppen sowie Kreisfreien Städten und Landkreisen

3.1. Betriebe, Personen, Arbeitsstunden, Bruttolohn- und -gehaltsumme sowie Umsatz

Kreis-Nr.	Kreisfreie Stadt Landkreis Regierungsbezirk	Betriebe	Tätige Personen	Geleistete Arbeitsstunden	
				insgesamt	je tätiger Person
				1 000	Std.
61	Chemnitz, Stadt	158	12 515	1 845	147
	Vorleistungsgüterproduzenten und Energie	62	4 301	626	146
	Investitionsgüterproduzenten	66	5 942	879	148
	Gebrauchsgüterproduzenten	1	.	.	.
	Verbrauchsgüterproduzenten	29	.	.	.
66	Plauen, Stadt	53	4 974	676	136
	Vorleistungsgüterproduzenten und Energie	17	1 404	200	142
	Investitionsgüterproduzenten	14	2 164	281	130
	Gebrauchsgüterproduzenten	2	.	.	.
	Verbrauchsgüterproduzenten	20	.	.	.
67	Zwickau, Stadt	60	11 957	1 821	152
	Vorleistungsgüterproduzenten und Energie	20	1 042	149	143
	Investitionsgüterproduzenten	30	9 914	1 532	155
	Gebrauchsgüterproduzenten	1	.	.	.
	Verbrauchsgüterproduzenten	9	.	.	.
71	Annaberg	95	6 351	934	147
	Vorleistungsgüterproduzenten und Energie	53	3 796	544	143
	Investitionsgüterproduzenten	20	1 429	206	144
	Gebrauchsgüterproduzenten	4	193	36	187
	Verbrauchsgüterproduzenten	18	933	147	158
73	Chemnitzer Land	110	9 677	1 446	149
	Vorleistungsgüterproduzenten und Energie	43	3 313	469	142
	Investitionsgüterproduzenten	42	4 923	756	154
	Gebrauchsgüterproduzenten	2	.	.	.
	Verbrauchsgüterproduzenten	23	.	.	.
77	Freiberg	139	10 194	1 526	150
	Vorleistungsgüterproduzenten und Energie	71	6 322	961	152
	Investitionsgüterproduzenten	29	1 499	214	143
	Gebrauchsgüterproduzenten	14	680	102	150
	Verbrauchsgüterproduzenten	25	1 693	249	147
78	Vogtlandkreis	184	12 838	1 906	148
	Vorleistungsgüterproduzenten und Energie	59	3 534	523	148
	Investitionsgüterproduzenten	42	3 959	597	151
	Gebrauchsgüterproduzenten	17	1 268	194	153
	Verbrauchsgüterproduzenten	66	4 077	591	145
81	Mittlerer Erzgebirgskreis	98	5 642	817	145
	Vorleistungsgüterproduzenten und Energie	45	3 005	440	146
	Investitionsgüterproduzenten	24	1 312	185	141
	Gebrauchsgüterproduzenten	4	253	42	166
	Verbrauchsgüterproduzenten	25	1 072	150	140

Monat November 2005

Bruttolohn- und -gehaltssumme		Gesamtumsatz			Umsatz aus eigenen Erzeugnissen			Kreis- Nr.
insgesamt	je tätiger Person	insgesamt	darunter Ausland	je tätiger Person	zusammen	darunter Ausland	je tätiger Person	
1 000 €	€	1 000 €		€	1 000 €		€	
35 284	2 819	215 352	60 479	17 208	207 886	59 440	16 611	61
12 593	2 928	48 542	6 733	11 286	44 965	6 415	10 455	
17 428	2 933	137 249	51 315	23 098	134 859	50 624	22 696	
.	
13 973	2 809	75 348	32 130	15 148	70 859	29 370	14 246	66
3 676	2 618	20 150	8 067	14 352	16 565	5 317	11 798	
7 296	3 372	36 315	21 921	16 781	36 093	21 921	16 679	
.	
42 727	3 573	570 080	373 414	47 678	564 417	372 508	47 204	67
3 656	3 509	16 237	5 535	15 583	13 688	4 711	13 136	
36 656	3 697	518 179	367 687	52 267	515 101	367 606	51 957	
.	
12 703	2 000	72 264	19 515	11 378	66 587	18 629	10 484	71
7 319	1 928	35 669	9 950	9 396	35 110	9 751	9 249	
3 457	2 419	27 737	8 088	19 410	23 055	7 415	16 134	
404	2 093	2 217	580	11 487	2 165	566	11 218	
1 523	1 632	6 640	897	7 117	6 257	897	6 706	
23 194	2 397	141 103	38 852	14 581	133 454	38 145	13 791	73
7 557	2 281	47 015	9 641	14 191	45 997	9 159	13 884	
13 204	2 682	77 489	28 213	15 740	76 746	28 124	15 589	
.	
24 516	2 405	167 145	58 809	16 396	161 804	58 312	15 872	77
16 544	2 617	124 194	56 032	19 645	120 204	55 559	19 014	
3 296	2 199	16 321	1 624	10 888	15 889	1 610	10 600	
1 217	1 790	6 620	269	9 735	6 567	259	9 657	
3 458	2 043	20 010	884	11 819	19 145	884	11 308	
27 996	2 181	155 086	37 889	12 080	147 637	35 299	11 500	78
7 419	2 099	36 633	6 798	10 366	36 158	6 793	10 231	
10 127	2 558	58 716	10 535	14 831	55 114	9 136	13 921	
2 662	2 099	13 527	5 563	10 668	11 279	4 384	8 895	
7 789	1 910	46 210	14 993	11 334	45 086	14 985	11 059	
10 171	1 803	47 041	8 612	8 338	43 343	8 162	7 682	81
6 033	2 008	28 302	7 257	9 418	26 134	6 827	8 697	
2 284	1 741	7 690	660	5 861	6 602	641	5 032	
558	2 206	1 400	435	5 534	1 400	435	5 534	
1 295	1 208	9 649	259	9 001	9 207	259	8 589	

3. Ergebnisse der Betriebe nach Hauptgruppen sowie Kreisfreien Städten und Landkreisen
 Noch: 3.1. Betriebe, Personen, Arbeitsstunden, Bruttolohn- und -gehaltsumme sowie Umsatz

Kreis- Nr.	Kreisfreie Stadt Landkreis Regierungsbezirk	Betriebe	Tätige Personen	Geleistete Arbeitsstunden	
				insgesamt	je tätiger Person
				1 000	Std.
82	Mittweida	129	8 457	1 213	143
	Vorleistungsgüterproduzenten und Energie	67	3 985	563	141
	Investitionsgüterproduzenten	33	2 517	370	147
	Gebrauchsgüterproduzenten	9	519	79	152
	Verbrauchsgüterproduzenten	20	1 436	201	140
88	Stollberg	95	5 959	865	145
	Vorleistungsgüterproduzenten und Energie	45	3 210	460	143
	Investitionsgüterproduzenten	31	1 826	275	151
	Gebrauchsgüterproduzenten	4	144	21	146
	Verbrauchsgüterproduzenten	15	779	109	140
91	Aue-Schwarzenberg	105	8 369	1 264	151
	Vorleistungsgüterproduzenten und Energie	50	4 370	649	149
	Investitionsgüterproduzenten	34	2 957	455	154
	Gebrauchsgüterproduzenten	3	152	24	158
	Verbrauchsgüterproduzenten	18	890	135	152
93	Zwickauer Land	71	4 419	647	146
	Vorleistungsgüterproduzenten und Energie	31	1 546	223	144
	Investitionsgüterproduzenten	26	2 311	340	147
	Gebrauchsgüterproduzenten	1	.	.	.
	Verbrauchsgüterproduzenten	13	.	.	.
	Regierungsbezirk Chemnitz	1 297	101 352	14 959	148
	Vorleistungsgüterproduzenten und Energie	563	39 828	5 807	146
	Investitionsgüterproduzenten	391	40 753	6 091	149
	Gebrauchsgüterproduzenten	62	3 752	575	153
	Verbrauchsgüterproduzenten	281	17 019	2 486	146

Monat November 2005

Bruttolohn- und -gehaltsumme		Gesamtumsatz			Umsatz aus eigenen Erzeugnissen			Kreis- Nr.
insgesamt	je tätiger Person	insgesamt	darunter Ausland	je tätiger Person	zusammen	darunter Ausland	je tätiger Person	
1 000 €	€	1 000 €		€	1 000 €		€	
19 502	2 306	106 116	23 742	12 548	100 882	23 332	11 929	82
10 044	2 520	55 646	11 527	13 964	52 662	11 290	13 215	
6 454	2 564	33 913	11 176	13 474	32 469	11 004	12 900	
927	1 786	6 938	677	13 368	6 522	677	12 566	
2 076	1 446	9 619	362	6 698	9 229	362	6 427	
13 368	2 243	67 786	12 354	11 375	65 106	11 893	10 926	88
7 512	2 340	39 439	9 025	12 286	37 512	8 573	11 686	
4 440	2 432	21 868	3 019	11 976	21 411	3 019	11 726	
230	1 597	728	182	5 056	728	182	5 056	
1 186	1 522	5 752	128	7 384	5 455	119	7 003	
19 860	2 373	95 993	36 353	11 470	82 822	30 933	9 896	91
11 964	2 738	62 660	29 982	14 339	51 727	25 121	11 837	
6 401	2 165	24 593	4 727	8 317	23 747	4 454	8 031	
272	1 789	1 741	1 020	11 454	1 715	1 020	11 283	
1 224	1 375	6 999	624	7 864	5 633	337	6 329	
9 737	2 203	62 076	13 446	14 048	60 833	13 444	13 766	93
3 267	2 113	19 105	5 195	12 358	18 495	5 195	11 963	
5 568	2 409	37 988	8 158	16 438	37 401	8 155	16 184	
.	
.	
253 030	2 497	1 775 391	715 596	17 517	1 705 629	699 467	16 829	
97 583	2 450	533 593	165 743	13 397	499 218	154 710	12 534	
116 612	2 861	998 058	517 123	24 490	978 487	513 708	24 010	
7 473	1 992	62 437	8 828	16 641	59 604	7 622	15 886	
31 363	1 843	181 302	23 902	10 653	168 321	23 427	9 890	

3. Ergebnisse der Betriebe nach Hauptgruppen sowie Kreisfreien Städten und Landkreisen
 Noch: 3.1. Betriebe, Personen, Arbeitsstunden, Bruttolohn- und -gehaltsumme sowie Umsatz

Kreis- Nr.	Kreisfreie Stadt Landkreis Regierungsbezirk	Betriebe	Tätige Personen	Geleistete Arbeitsstunden	
				insgesamt	je tätiger Person
				1 000	Std.
62	Dresden, Stadt	235	26 011	3 925	151
	Vorleistungsgüterproduzenten und Energie	79	13 035	1 995	153
	Investitionsgüterproduzenten	105	8 296	1 253	151
	Gebrauchsgüterproduzenten	4	207	33	159
	Verbrauchsgüterproduzenten	47	4 473	644	144
63	Görlitz, Stadt	20	2 515	284	113
	Vorleistungsgüterproduzenten und Energie	2	.	.	.
	Investitionsgüterproduzenten	9	.	.	.
	Gebrauchsgüterproduzenten	1	.	.	.
	Verbrauchsgüterproduzenten	8	303	40	132
64	Hoyerswerda, Stadt	14	603	90	149
	Vorleistungsgüterproduzenten und Energie	5	.	.	.
	Investitionsgüterproduzenten	6	.	.	.
	Verbrauchsgüterproduzenten	3	225	35	156
72	Bautzen	115	8 661	1 269	147
	Vorleistungsgüterproduzenten und Energie	47	2 654	395	149
	Investitionsgüterproduzenten	33	3 392	493	145
	Gebrauchsgüterproduzenten	7	675	103	153
	Verbrauchsgüterproduzenten	28	1 940	278	143
80	Meißen	108	9 925	1 458	147
	Vorleistungsgüterproduzenten und Energie	55	4 759	674	142
	Investitionsgüterproduzenten	36	3 996	614	154
	Gebrauchsgüterproduzenten	2	.	.	.
	Verbrauchsgüterproduzenten	15	.	.	.
84	Niederschlesischer Oberlausitzkreis	58	4 803	671	140
	Vorleistungsgüterproduzenten und Energie	30	3 076	429	139
	Investitionsgüterproduzenten	16	928	127	137
	Gebrauchsgüterproduzenten	2	.	.	.
	Verbrauchsgüterproduzenten	10	.	.	.
85	Riesa-Großenhain	75	7 263	1 116	154
	Vorleistungsgüterproduzenten und Energie	39	5 271	808	153
	Investitionsgüterproduzenten	21	1 108	179	162
	Gebrauchsgüterproduzenten	1	.	.	.
	Verbrauchsgüterproduzenten	14	.	.	.
86	Löbau-Zittau	102	6 582	968	147
	Vorleistungsgüterproduzenten und Energie	40	2 210	327	148
	Investitionsgüterproduzenten	27	1 780	265	149
	Gebrauchsgüterproduzenten	5	563	89	158
	Verbrauchsgüterproduzenten	30	2 029	287	141

Monat November 2005

Bruttolohn- und -gehaltsumme		Gesamtumsatz			Umsatz aus eigenen Erzeugnissen			Kreis- Nr.
insgesamt	je tätiger Person	insgesamt	darunter Ausland	je tätiger Person	zusammen	darunter Ausland	je tätiger Person	
1 000 €	€	1 000 €		€	1 000 €		€	
92 319	3 549	606 298	199 742	23 309	553 230	196 890	21 269	62
48 226	3 700	254 238	123 639	19 504	213 630	121 937	16 389	
27 764	3 347	177 903	60 445	21 444	174 381	60 238	21 020	
474	2 290	2 852	343	13 778	2 610	343	12 609	
15 855	3 545	171 306	15 314	38 298	162 610	14 373	36 354	
8 789	3 495	29 983	5 894	11 922	29 310	5 841	11 654	63
.	
.	
489	1 614	3 778	1 226	12 469	3 526	1 226	11 637	64
1 383	2 294	7 734	607	12 826	7 629	607	12 652	
.	
320	1 422	2 740	-	12 178	2 724	-	12 107	72
21 836	2 521	120 633	20 981	13 928	114 765	20 300	13 251	
6 374	2 402	26 748	5 765	10 078	24 134	5 754	9 093	
10 419	3 072	51 971	9 625	15 322	49 149	8 955	14 490	
1 414	2 095	10 611	2 613	15 720	10 597	2 613	15 699	
3 628	1 870	31 303	2 979	16 136	30 885	2 979	15 920	
28 714	2 893	172 732	93 202	17 404	163 712	88 201	16 495	80
11 909	2 502	49 922	9 294	10 490	47 728	8 695	10 029	
14 392	3 602	111 076	83 571	27 797	104 555	79 170	26 165	
.	
.	
11 307	2 354	66 234	10 143	13 790	62 379	9 950	12 988	84
7 722	2 510	39 465	8 435	12 830	37 526	8 243	12 200	
2 231	2 404	9 400	1 112	10 129	9 168	1 112	9 879	
.	
.	
19 694	2 712	196 092	60 429	26 999	187 034	59 005	25 752	85
15 640	2 967	162 984	57 119	30 921	159 912	55 941	30 338	
2 414	2 179	14 717	2 189	13 282	10 428	1 952	9 412	
.	
.	
13 180	2 002	63 635	9 495	9 668	61 669	9 286	9 369	86
4 404	1 993	21 605	3 476	9 776	21 142	3 412	9 567	
3 521	1 978	14 152	3 141	7 951	13 641	3 113	7 663	
1 221	2 169	5 860	1 262	10 409	5 519	1 168	9 803	
4 035	1 989	22 018	1 615	10 852	21 368	1 593	10 531	

3. Ergebnisse der Betriebe nach Hauptgruppen sowie Kreisfreien Städten und Landkreisen
 Noch: 3.1. Betriebe, Personen, Arbeitsstunden, Bruttolohn- und -gehaltsumme sowie Umsatz

Kreis- Nr.	Kreisfreie Stadt Landkreis Regierungsbezirk	Betriebe	Tätige Personen	Geleistete Arbeitsstunden	
				insgesamt	je tätiger Person
				1 000	Std.
87	Sächsische Schweiz	88	5 916	847	143
	Vorleistungsgüterproduzenten und Energie	50	3 475	490	141
	Investitionsgüterproduzenten	22	1 530	223	146
	Gebrauchsgüterproduzenten	2	.	.	.
	Verbrauchsgüterproduzenten	14	.	.	.
90	Weißeritzkreis	79	5 947	848	143
	Vorleistungsgüterproduzenten und Energie	30	2 856	384	134
	Investitionsgüterproduzenten	27	1 163	174	150
	Gebrauchsgüterproduzenten	9	1 232	189	153
	Verbrauchsgüterproduzenten	13	696	101	145
92	Kamenz	146	10 754	1 552	144
	Vorleistungsgüterproduzenten und Energie	69	3 695	536	145
	Investitionsgüterproduzenten	34	2 949	440	149
	Gebrauchsgüterproduzenten	5	467	71	152
	Verbrauchsgüterproduzenten	38	3 643	504	138
	Regierungsbezirk Dresden	1 040	88 980	13 028	146
	Vorleistungsgüterproduzenten und Energie	446	41 293	6 076	147
	Investitionsgüterproduzenten	336	27 446	4 026	147
	Gebrauchsgüterproduzenten	38	3 550	545	154
	Verbrauchsgüterproduzenten	220	16 691	2 380	143

Monat November 2005

Bruttolohn- und -gehaltsumme		Gesamtumsatz			Umsatz aus eigenen Erzeugnissen			Kreis- Nr.
insgesamt	je tätiger Person	insgesamt	darunter Ausland	je tätiger Person	zusammen	darunter Ausland	je tätiger Person	
1 000 €	€	1 000 €		€	1 000 €		€	
14 472	2 446	82 236	20 226	13 901	79 212	19 921	13 389	87
8 633	2 484	48 546	18 315	13 970	45 641	18 010	13 134	
4 213	2 754	23 867	841	15 599	23 824	841	15 571	
.	
14 970	2 517	70 166	19 237	11 799	69 129	19 018	11 624	90
7 920	2 773	40 248	7 862	14 092	39 761	7 833	13 922	
2 525	2 171	8 514	2 302	7 321	8 378	2 285	7 204	
3 692	2 997	18 145	8 959	14 728	17 791	8 785	14 441	
833	1 197	3 259	115	4 682	3 199	115	4 596	
26 381	2 453	332 672	45 011	30 935	272 208	33 418	25 312	92
8 670	2 346	48 546	8 807	13 138	45 010	8 482	12 181	
7 908	2 682	58 779	19 405	19 932	55 488	18 635	18 816	
880	1 884	8 137	3 672	17 424	8 115	3 650	17 377	
8 924	2 450	217 210	13 127	59 624	163 595	2 651	44 907	
253 044	2 844	1 748 416	484 968	19 650	1 600 279	462 438	17 985	
120 440	2 917	696 425	243 329	16 865	638 541	238 923	15 464	
83 771	3 052	497 201	187 290	18 116	475 394	180 905	17 321	
8 497	2 394	50 754	17 467	14 297	49 703	17 178	14 001	
40 336	2 417	504 035	36 881	30 198	436 641	25 432	26 160	

3. Ergebnisse der Betriebe nach Hauptgruppen sowie Kreisfreien Städten und Landkreisen
 Noch: 3.1. Betriebe, Personen, Arbeitsstunden, Bruttolohn- und -gehaltsumme sowie Umsatz

Kreis- Nr.	Kreisfreie Stadt Landkreis Regierungsbezirk	Betriebe	Tätige Personen	Geleistete Arbeitsstunden	
				insgesamt	je tätiger Person
				1 000	Std.
65	Leipzig, Stadt	168	15 947	2 242	141
	Vorleistungsgüterproduzenten und Energie	62	3 644	538	148
	Investitionsgüterproduzenten	65	8 565	1 200	140
	Gebrauchsgüterproduzenten	5	310	51	165
	Verbrauchsgüterproduzenten	36	3 428	453	132
74	Delitzsch	86	5 887	858	146
	Vorleistungsgüterproduzenten und Energie	51	2 613	379	145
	Investitionsgüterproduzenten	23	1 967	291	148
	Gebrauchsgüterproduzenten	2	.	.	.
	Verbrauchsgüterproduzenten	10	.	.	.
75	Döbeln	80	5 578	852	153
	Vorleistungsgüterproduzenten und Energie	29	1 384	223	161
	Investitionsgüterproduzenten	31	2 690	416	155
	Gebrauchsgüterproduzenten	4	175	26	149
	Verbrauchsgüterproduzenten	16	1 329	187	141
79	Leipziger Land	83	5 054	719	142
	Vorleistungsgüterproduzenten und Energie	27	2 257	320	142
	Investitionsgüterproduzenten	32	1 433	212	148
	Gebrauchsgüterproduzenten	4	226	29	128
	Verbrauchsgüterproduzenten	20	1 138	158	139
83	Muldentalkreis	101	5 095	775	152
	Vorleistungsgüterproduzenten und Energie	58	2 594	404	156
	Investitionsgüterproduzenten	24	1 289	195	151
	Verbrauchsgüterproduzenten	19	1 212	177	146
89	Torgau-Oschatz	62	4 390	660	150
	Vorleistungsgüterproduzenten und Energie	33	2 183	319	146
	Investitionsgüterproduzenten	11	414	64	155
	Gebrauchsgüterproduzenten	1	.	.	.
	Verbrauchsgüterproduzenten	17	.	.	.
	Regierungsbezirk Leipzig	580	41 951	6 106	146
	Vorleistungsgüterproduzenten und Energie	260	14 675	2 183	149
	Investitionsgüterproduzenten	186	16 358	2 378	145
	Gebrauchsgüterproduzenten	16	936	140	150
	Verbrauchsgüterproduzenten	118	9 982	1 405	141

Monat November 2005

Bruttolohn- und -gehaltsumme		Gesamtumsatz			Umsatz aus eigenen Erzeugnissen			Kreis- Nr.
insgesamt	je tätiger Person	insgesamt	darunter Ausland	je tätiger Person	zusammen	darunter Ausland	je tätiger Person	
1 000 €	€	1 000 €		€	1 000 €		€	
52 955	3 321	404 770	146 704	25 382	383 657	145 933	24 058	65
11 309	3 103	50 516	13 935	13 863	46 999	13 928	12 898	
31 235	3 647	303 518	129 591	35 437	291 220	128 826	34 001	
636	2 052	8 238	155	26 574	8 177	155	26 377	
9 774	2 851	42 498	3 024	12 397	37 260	3 024	10 869	
16 764	2 848	97 843	16 329	16 620	91 783	16 325	15 591	74
7 234	2 768	57 673	9 675	22 072	53 090	9 674	20 318	
6 049	3 075	24 348	5 886	12 378	23 561	5 883	11 978	
.	
.	
13 440	2 409	102 849	24 148	18 438	93 179	23 244	16 705	75
3 598	2 600	16 908	4 222	12 217	16 445	4 146	11 882	
6 925	2 574	56 897	15 518	21 151	55 637	15 468	20 683	
309	1 766	957	120	5 469	957	120	5 469	
2 608	1 962	28 086	4 288	21 133	20 139	3 510	15 153	
12 238	2 421	101 958	39 728	20 174	98 360	39 695	19 462	79
6 374	2 824	69 935	31 870	30 986	67 376	31 870	29 852	
3 442	2 402	20 946	7 481	14 617	20 206	7 480	14 100	
602	2 664	2 168	177	9 593	2 108	165	9 327	
1 820	1 599	8 908	199	7 828	8 670	179	7 619	
12 607	2 474	67 402	12 083	13 229	64 881	11 722	12 734	83
7 147	2 755	38 596	6 267	14 879	37 204	5 907	14 342	
3 261	2 530	16 765	5 097	13 006	16 025	5 097	12 432	
2 198	1 814	12 041	720	9 935	11 653	719	9 615	
9 555	2 177	54 232	9 220	12 354	48 766	7 801	11 108	89
6 147	2 816	36 293	8 820	16 625	32 360	7 407	14 824	
755	1 824	3 826	254	9 242	3 779	248	9 128	
.	
.	
117 558	2 802	829 054	248 212	19 762	780 625	244 719	18 608	
41 810	2 849	269 921	74 788	18 393	253 474	72 932	17 273	
51 666	3 158	426 300	163 826	26 061	410 428	163 002	25 090	
1 912	2 043	13 227	598	14 131	13 067	586	13 960	
22 171	2 221	119 606	8 999	11 982	103 656	8 200	10 384	

3. Ergebnisse der Betriebe nach Hauptgruppen sowie Kreisfreien Städten und Landkreisen
3.2. Betriebe, Personen, Arbeitsstunden, Bruttolohn- und -gehaltsumme sowie Umsatz
– Veränderung zum Vormonat (in Prozent)

Kreis-Nr.	Kreisfreie Stadt Landkreis Regierungsbezirk	Betriebe	Tätige Personen	Geleistete Arbeitsstunden	
				insgesamt	je tätiger Person
61	Chemnitz, Stadt	-0,6	-0,2	8,7	8,9
	Vorleistungsgüterproduzenten und Energie	-1,6	-1,2	10,2	11,5
	Investitionsgüterproduzenten	-	0,1	9,5	9,3
	Gebrauchsgüterproduzenten	-	.	.	.
	Verbrauchsgüterproduzenten	-	.	.	.
66	Plauen, Stadt	-	0,8	8,9	8,0
	Vorleistungsgüterproduzenten und Energie	-	-	13,6	13,6
	Investitionsgüterproduzenten	-	0,6	5,2	4,7
	Gebrauchsgüterproduzenten	-	.	.	.
	Verbrauchsgüterproduzenten	-	.	.	.
67	Zwickau, Stadt	-	-0,2	13,9	14,1
	Vorleistungsgüterproduzenten und Energie	-	-1,6	5,7	7,4
	Investitionsgüterproduzenten	-	-0,1	15,3	15,4
	Gebrauchsgüterproduzenten	-	.	.	.
	Verbrauchsgüterproduzenten	-	.	.	.
71	Annaberg	-	-1,1	6,5	7,7
	Vorleistungsgüterproduzenten und Energie	-	-0,2	7,3	7,5
	Investitionsgüterproduzenten	-	-0,3	10,2	10,5
	Gebrauchsgüterproduzenten	-	-0,5	2,9	3,4
	Verbrauchsgüterproduzenten	-	-5,9	-0,7	5,5
73	Chemnitzer Land	-	0,0	8,6	8,7
	Vorleistungsgüterproduzenten und Energie	-	0,1	9,3	9,2
	Investitionsgüterproduzenten	-	-0,1	8,0	8,1
	Gebrauchsgüterproduzenten	-	.	.	.
	Verbrauchsgüterproduzenten	-	.	.	.
77	Freiberg	-	0,4	9,1	8,7
	Vorleistungsgüterproduzenten und Energie	-	1,0	9,8	8,8
	Investitionsgüterproduzenten	-	-0,5	10,3	10,9
	Gebrauchsgüterproduzenten	-	-1,3	9,7	11,1
	Verbrauchsgüterproduzenten	-	-0,5	5,1	5,6
78	Vogtlandkreis	-0,5	0,0	10,3	10,3
	Vorleistungsgüterproduzenten und Energie	-	-0,5	10,1	10,6
	Investitionsgüterproduzenten	-2,3	-0,2	11,6	11,8
	Gebrauchsgüterproduzenten	-	0,6	12,8	12,2
	Verbrauchsgüterproduzenten	-	0,5	8,2	7,7
81	Mittlerer Erzgebirgskreis	-1,0	-0,7	7,8	8,6
	Vorleistungsgüterproduzenten und Energie	-	0,0	8,9	8,9
	Investitionsgüterproduzenten	-4,0	-0,9	8,2	9,2
	Gebrauchsgüterproduzenten	-	-14,8	-6,7	9,6
	Verbrauchsgüterproduzenten	-	1,4	8,7	7,2

Bruttolohn- und -gehaltsumme		Gesamtumsatz			Umsatz aus eigenen Erzeugnissen			Kreis-Nr.
insgesamt	je tätiger Person	insgesamt	darunter Ausland	je tätiger Person	zusammen	darunter Ausland	je tätiger Person	
19,4	19,6	16,4	22,4	16,6	15,9	22,5	16,1	61
27,2	28,7	6,7	8,6	8,0	5,0	7,4	6,2	
17,1	16,9	23,3	27,0	23,1	23,1	27,0	22,9	
.	
.	
27,7	26,7	40,2	91,8	39,0	43,9	111,8	42,7	66
27,0	27,0	3,1	-4,5	3,1	4,7	-4,5	4,7	
27,0	26,3	115,7	254,3	114,6	117,2	254,3	116,0	
.	
.	
36,0	36,3	13,6	13,9	13,8	13,4	13,8	13,6	67
39,1	41,4	-9,6	-8,8	-8,1	-15,3	-19,2	-13,9	
36,6	36,7	14,4	14,3	14,5	14,4	14,3	14,4	
.	
.	
22,3	23,7	10,6	6,4	11,8	9,3	4,8	10,5	71
23,1	23,3	10,6	17,5	10,7	10,7	17,6	10,9	
24,9	25,4	14,1	2,8	14,5	11,1	-1,3	11,5	
29,9	30,6	10,7	-26,6	11,3	11,1	-24,7	11,7	
11,7	18,7	-1,9	-26,8	4,2	-4,2	-26,8	1,7	
20,0	20,0	7,3	-9,2	7,4	7,1	-8,7	7,2	73
27,7	27,6	10,7	-2,7	10,5	11,9	2,0	11,7	
16,9	17,0	4,4	-13,1	4,5	4,4	-13,4	4,5	
.	
.	
15,6	15,2	9,4	-3,2	9,0	9,0	-3,2	8,6	77
12,5	11,4	7,8	-4,1	6,8	7,2	-4,2	6,2	
6,0	6,6	12,8	36,0	13,4	13,4	42,1	14,0	
10,1	11,6	21,2	-35,6	22,8	21,9	-34,8	23,5	
51,5	52,2	13,2	22,8	13,7	13,4	22,8	13,9	
17,1	17,0	-1,4	-8,0	-1,4	-2,1	-9,2	-2,1	78
15,1	15,6	11,1	6,5	11,6	11,3	6,5	11,8	
19,0	19,2	-10,0	-46,0	-9,8	-11,1	-49,5	-10,9	
20,6	20,0	14,0	12,1	13,4	13,5	7,8	12,9	
15,4	14,8	-2,0	45,1	-2,5	-2,9	45,1	-3,4	
18,7	19,6	1,8	-6,2	2,6	3,4	-6,9	4,2	81
24,9	24,9	2,7	-3,8	2,7	2,3	-4,5	2,4	
12,5	13,5	-15,1	-26,1	-14,4	-7,2	-26,5	-6,3	
-1,4	15,7	25,6	-1,6	47,4	25,6	-1,6	47,4	
13,5	11,9	14,0	-15,1	12,4	13,0	-15,1	11,4	

3. Ergebnisse der Betriebe nach Hauptgruppen sowie Kreisfreien Städten und Landkreisen
 Noch: 3.2. Betriebe, Personen, Arbeitsstunden, Bruttolohn- und -gehaltsumme sowie Umsatz
 – Veränderung zum Vormonat (in Prozent)

Kreis- Nr.	Kreisfreie Stadt Landkreis Regierungsbezirk	Betriebe	Tätige Personen	Geleistete Arbeitsstunden	
				insgesamt	je tätiger Person
82	Mittweida	-	-0,2	10,5	10,7
	Vorleistungsgüterproduzenten und Energie	-	-0,6	8,7	9,3
	Investitionsgüterproduzenten	-	0,8	16,7	15,7
	Gebrauchsgüterproduzenten	-	-2,1	12,9	15,2
	Verbrauchsgüterproduzenten	-	-0,1	4,1	4,3
88	Stollberg	-	0,4	12,3	11,9
	Vorleistungsgüterproduzenten und Energie	2,3	0,8	12,7	11,8
	Investitionsgüterproduzenten	-	-0,2	13,2	13,4
	Gebrauchsgüterproduzenten	-	-0,7	16,7	17,5
	Verbrauchsgüterproduzenten	-6,2	0,4	9,0	8,6
91	Aue-Schwarzenberg	-1,9	0,1	9,2	9,1
	Vorleistungsgüterproduzenten und Energie	-3,8	-0,3	9,6	10,0
	Investitionsgüterproduzenten	-	1,2	8,9	7,6
	Gebrauchsgüterproduzenten	-	-0,7	14,3	15,0
	Verbrauchsgüterproduzenten	-	-1,0	7,1	8,2
93	Zwickauer Land	-	-0,5	8,4	9,0
	Vorleistungsgüterproduzenten und Energie	-	-0,4	9,3	9,7
	Investitionsgüterproduzenten	-	-1,1	7,6	8,8
	Gebrauchsgüterproduzenten	-	.	.	.
	Verbrauchsgüterproduzenten	-	.	.	.
	Regierungsbezirk Chemnitz	-0,4	-0,1	9,7	9,8
	Vorleistungsgüterproduzenten und Energie	-0,4	-0,1	9,6	9,7
	Investitionsgüterproduzenten	-0,5	-	11,1	11,1
	Gebrauchsgüterproduzenten	-	-1,4	10,2	11,7
	Verbrauchsgüterproduzenten	-0,4	0,1	6,6	6,6

Bruttolohn- und -gehaltsumme		Gesamtumsatz			Umsatz aus eigenen Erzeugnissen			Kreis- Nr.
insgesamt	je tätiger Person	insgesamt	darunter Ausland	je tätiger Person	zusammen	darunter Ausland	je tätiger Person	
17,0	17,2	6,7	8,1	6,9	7,0	7,7	7,2	82
17,7	18,4	0,8	4,4	1,4	1,3	4,7	1,9	
17,1	16,1	17,2	12,9	16,2	17,3	11,8	16,3	
16,3	18,8	7,8	6,8	10,1	6,8	6,8	9,1	
13,2	13,4	8,5	-10,0	8,7	8,3	-10,0	8,5	
20,3	19,9	16,2	12,6	15,7	15,9	12,2	15,4	88
34,6	33,5	5,7	-2,2	4,9	5,1	-3,3	4,2	
2,9	3,1	42,9	109,8	43,2	42,6	109,8	42,9	
27,1	28,0	-15,3	28,2	-14,8	-15,3	28,2	-14,8	
15,0	14,6	17,9	-21,5	17,5	18,7	-22,2	18,3	
25,8	25,6	29,3	79,3	29,1	30,9	86,7	30,7	91
24,9	25,3	44,2	115,2	44,6	51,1	135,2	51,6	
29,2	27,7	6,2	-1,4	5,0	5,3	-2,8	4,1	
30,1	31,0	3,1	5,3	3,8	2,8	5,3	3,5	
17,0	18,2	17,7	8,3	18,9	16,7	-0,3	17,9	
19,9	20,6	14,5	11,1	15,1	14,7	11,1	15,3	93
24,6	25,1	6,1	9,8	6,6	5,7	9,9	6,1	
19,1	20,4	19,7	11,2	21,0	20,3	11,2	21,6	
.	
.	
22,2	22,3	12,4	13,3	12,5	12,2	13,1	12,3	
22,6	22,8	9,5	10,2	9,6	9,2	9,5	9,3	
23,2	23,2	15,1	14,0	15,1	15,1	13,9	15,1	
15,4	17,0	14,3	4,9	16,0	14,2	2,2	15,9	
19,2	19,1	6,3	25,1	6,2	5,2	25,4	5,1	

3. Ergebnisse der Betriebe nach Hauptgruppen sowie Kreisfreien Städten und Landkreisen
 Noch: 3.2. Betriebe, Personen, Arbeitsstunden, Bruttolohn- und -gehaltsumme sowie Umsatz
 – Veränderung zum Vormonat (in Prozent)

Kreis- Nr.	Kreisfreie Stadt Landkreis Regierungsbezirk	Betriebe	Tätige Personen	Geleistete Arbeitsstunden	
				insgesamt	je tätiger Person
62	Dresden, Stadt	-0,8	-0,1	6,4	6,5
	Vorleistungsgüterproduzenten und Energie	-1,2	-0,3	3,4	3,7
	Investitionsgüterproduzenten	-0,9	0,3	11,4	11,1
	Gebrauchsgüterproduzenten	-	-	13,8	13,8
	Verbrauchsgüterproduzenten	-	-0,2	6,6	6,9
63	Görlitz, Stadt	-	0,4	1,8	1,4
	Vorleistungsgüterproduzenten und Energie	-	.	.	.
	Investitionsgüterproduzenten	-	.	.	.
	Gebrauchsgüterproduzenten	-	.	.	.
	Verbrauchsgüterproduzenten	-	1,7	8,1	6,3
64	Hoyerswerda, Stadt	-	0,3	8,4	8,1
	Vorleistungsgüterproduzenten und Energie	-	.	.	.
	Investitionsgüterproduzenten	-	.	.	.
	Verbrauchsgüterproduzenten	-	1,4	2,9	1,6
72	Bautzen	-	-0,1	9,2	9,3
	Vorleistungsgüterproduzenten und Energie	-	0,5	10,0	9,5
	Investitionsgüterproduzenten	-	-0,2	8,4	8,6
	Gebrauchsgüterproduzenten	-	-0,6	18,4	19,1
	Verbrauchsgüterproduzenten	-	-0,5	6,9	7,5
80	Meißen	-	0,1	10,0	9,9
	Vorleistungsgüterproduzenten und Energie	-	-0,3	10,7	11,0
	Investitionsgüterproduzenten	-	0,3	11,6	11,3
	Gebrauchsgüterproduzenten	-	.	.	.
	Verbrauchsgüterproduzenten	-	.	.	.
84	Niederschlesischer Oberlausitzkreis	-	0,8	10,5	9,6
	Vorleistungsgüterproduzenten und Energie	-	0,9	11,1	10,2
	Investitionsgüterproduzenten	-	0,4	13,4	12,9
	Gebrauchsgüterproduzenten	-	.	.	.
	Verbrauchsgüterproduzenten	-	.	.	.
85	Riesa-Großenhain	-	-0,3	7,2	7,6
	Vorleistungsgüterproduzenten und Energie	-	-0,2	7,6	7,8
	Investitionsgüterproduzenten	-	-0,8	7,2	8,1
	Gebrauchsgüterproduzenten	-	.	.	.
	Verbrauchsgüterproduzenten	-	.	.	.
86	Löbau-Zittau	-	0,6	10,4	9,7
	Vorleistungsgüterproduzenten und Energie	-	0,7	7,2	6,4
	Investitionsgüterproduzenten	-	1,0	10,9	9,8
	Gebrauchsgüterproduzenten	-	-2,3	12,7	15,3
	Verbrauchsgüterproduzenten	-	1,0	13,4	12,3

Bruttolohn- und -gehaltsumme		Gesamtumsatz			Umsatz aus eigenen Erzeugnissen			Kreis-Nr.
insgesamt	je tätiger Person	insgesamt	darunter Ausland	je tätiger Person	zusammen	darunter Ausland	je tätiger Person	
30,6	30,7	15,0	17,1	15,1	13,0	16,8	13,1	62
34,5	34,9	14,1	9,6	14,4	8,2	9,4	8,5	
22,3	22,0	23,0	55,7	22,6	25,6	56,5	25,3	
4,4	4,4	87,3	-17,3	87,3	83,5	-17,3	83,5	
35,8	36,1	8,2	-17,5	8,5	7,0	-20,9	7,2	
29,1	28,7	-51,6	-60,4	-51,8	-51,9	-60,7	-52,1	63
.	
.	
.	
9,9	8,1	17,5	17,8	15,5	17,1	17,8	15,2	64
19,0	18,6	35,7	3,4	35,2	36,0	3,4	35,5	
.	
.	
-1,2	-2,6	466,1	x	458,6	479,6	x	471,8	
26,9	27,1	-3,6	-22,3	-3,5	-4,1	-23,1	-4,0	72
32,6	32,0	-1,1	-1,7	-1,6	-1,4	-1,2	-1,8	
24,5	24,8	-13,9	-37,4	-13,7	-15,2	-39,5	-15,0	
19,9	20,6	13,9	0,9	14,6	13,9	0,9	14,6	
27,4	28,1	10,1	-5,9	10,7	10,5	-5,9	11,1	
25,5	25,4	34,7	56,1	34,6	40,5	69,8	40,4	80
23,2	23,5	17,5	14,8	17,8	16,9	15,4	17,2	
27,0	26,6	47,5	62,9	47,1	59,4	79,3	59,0	
.	
.	
-13,2	-13,9	11,4	29,3	10,5	11,6	28,4	10,7	84
-22,3	-23,0	9,8	19,3	8,9	9,9	18,2	8,9	
16,3	15,8	23,3	143,9	22,8	22,2	143,9	21,7	
.	
.	
16,0	16,4	9,1	27,8	9,4	8,7	27,7	9,0	85
15,7	15,9	6,6	29,6	6,8	6,3	29,2	6,5	
10,1	11,0	12,5	-2,8	13,4	12,7	-0,8	13,7	
.	
.	
23,1	22,3	6,3	-13,0	5,6	5,9	-13,8	5,3	86
22,3	21,4	14,5	-5,3	13,7	14,8	-5,5	13,9	
17,2	16,0	-14,7	-34,9	-15,6	-16,4	-35,5	-17,2	
7,2	9,7	29,6	1,9	32,6	31,2	-0,7	34,2	
36,1	34,7	10,7	36,1	9,6	10,8	36,7	9,7	

3. Ergebnisse der Betriebe nach Hauptgruppen sowie Kreisfreien Städten und Landkreisen
 Noch: 3.2. Betriebe, Personen, Arbeitsstunden, Bruttolohn- und -gehaltsumme sowie Umsatz
 – Veränderung zum Vormonat (in Prozent)

Kreis- Nr.	Kreisfreie Stadt Landkreis Regierungsbezirk	Betriebe	Tätige Personen	Geleistete Arbeitsstunden	
				insgesamt	je tätiger Person
87	Sächsische Schweiz	-	0,0	8,6	8,6
	Vorleistungsgüterproduzenten und Energie	-	-	7,0	7,0
	Investitionsgüterproduzenten	-	-0,5	12,1	12,6
	Gebrauchsgüterproduzenten	-	.	.	.
	Verbrauchsgüterproduzenten	-	.	.	.
90	Weißeritzkreis	-	-0,6	10,0	10,7
	Vorleistungsgüterproduzenten und Energie	-	-0,8	8,5	9,3
	Investitionsgüterproduzenten	-	-0,9	9,4	10,5
	Gebrauchsgüterproduzenten	-	0,1	11,2	11,1
	Verbrauchsgüterproduzenten	-	-0,6	14,8	15,4
92	Kamenz	-	0,0	9,4	9,4
	Vorleistungsgüterproduzenten und Energie	-	-1,1	8,1	9,3
	Investitionsgüterproduzenten	-	-0,2	13,7	13,9
	Gebrauchsgüterproduzenten	-	1,5	10,9	9,3
	Verbrauchsgüterproduzenten	-	1,0	6,8	5,7
	Regierungsbezirk Dresden	-0,2	0,0	8,3	8,3
	Vorleistungsgüterproduzenten und Energie	-0,2	-0,2	6,9	7,1
	Investitionsgüterproduzenten	-0,3	0,1	10,4	10,3
	Gebrauchsgüterproduzenten	-	-0,3	12,4	12,7
	Verbrauchsgüterproduzenten	-	0,3	7,3	6,9

Bruttolohn- und -gehaltsumme		Gesamtumsatz			Umsatz aus eigenen Erzeugnissen			Kreis-Nr.
insgesamt	je tätiger Person	insgesamt	darunter Ausland	je tätiger Person	zusammen	darunter Ausland	je tätiger Person	
29,2	29,2	15,1	17,5	15,1	15,2	22,1	15,3	87
34,1	34,1	15,2	22,5	15,2	15,5	28,1	15,5	
26,0	26,7	13,9	-15,3	14,5	13,8	-15,3	14,3	
.	
.	
32,1	32,9	13,1	17,1	13,8	13,2	17,3	13,9	90
38,6	39,7	14,6	17,5	15,6	14,8	17,3	15,7	
10,9	11,9	20,9	143,3	22,1	21,3	143,1	22,4	
41,0	40,9	5,9	3,1	5,8	5,7	3,5	5,6	
15,9	16,5	18,1	6,5	18,8	19,1	7,5	19,7	
28,0	28,1	8,0	14,7	8,0	6,2	16,1	6,2	92
24,4	25,8	5,2	6,1	6,4	4,8	6,5	6,0	
20,7	20,9	17,1	26,4	17,3	16,0	30,2	16,3	
16,1	14,4	24,3	53,0	22,5	24,2	52,7	22,3	
41,1	39,7	5,8	-0,5	4,8	2,8	-35,7	1,8	
24,9	24,9	10,0	17,8	10,0	9,2	19,1	9,3	
24,0	24,2	10,8	14,7	11,0	8,7	14,9	8,9	
22,8	22,7	9,3	29,9	9,3	10,8	34,2	10,7	
24,7	25,0	16,8	10,1	17,1	16,6	10,1	16,9	
32,6	32,2	8,9	-6,7	8,6	7,7	-15,3	7,3	

3. Ergebnisse der Betriebe nach Hauptgruppen sowie Kreisfreien Städten und Landkreisen
 Noch: 3.2. Betriebe, Personen, Arbeitsstunden, Bruttolohn- und -gehaltsumme sowie Umsatz
 – Veränderung zum Vormonat (in Prozent)

Kreis- Nr.	Kreisfreie Stadt Landkreis Regierungsbezirk	Betriebe	Tätige Personen	Geleistete Arbeitsstunden	
				insgesamt	je tätiger Person
65	Leipzig, Stadt	-0,6	0,1	8,2	8,1
	Vorleistungsgüterproduzenten und Energie	-1,6	-0,3	8,5	8,8
	Investitionsgüterproduzenten	-	0,2	8,6	8,3
	Gebrauchsgüterproduzenten	-	1,0	8,5	7,5
	Verbrauchsgüterproduzenten	-	0,2	6,6	6,3
74	Delitzsch	-	-0,5	10,1	10,7
	Vorleistungsgüterproduzenten und Energie	-	-1,2	7,1	8,4
	Investitionsgüterproduzenten	-	0,3	15,9	15,6
	Gebrauchsgüterproduzenten	-	.	.	.
	Verbrauchsgüterproduzenten	-	.	.	.
75	Döbeln	-	-0,1	9,9	10,1
	Vorleistungsgüterproduzenten und Energie	-	-0,1	9,3	9,4
	Investitionsgüterproduzenten	-	-0,3	10,1	10,4
	Gebrauchsgüterproduzenten	-	0,6	13,0	12,4
	Verbrauchsgüterproduzenten	-	-	9,4	9,4
79	Leipziger Land	-	0,6	6,7	6,0
	Vorleistungsgüterproduzenten und Energie	-	0,6	8,5	7,8
	Investitionsgüterproduzenten	-	0,2	7,1	6,8
	Gebrauchsgüterproduzenten	-	0,9	-	-0,9
	Verbrauchsgüterproduzenten	-	1,0	3,9	2,9
83	Muldentalkreis	-	-0,2	9,2	9,3
	Vorleistungsgüterproduzenten und Energie	-	-0,1	10,4	10,5
	Investitionsgüterproduzenten	-	-0,2	8,9	9,2
	Verbrauchsgüterproduzenten	-	-0,2	7,3	7,4
89	Torgau-Oschatz	-	-0,1	8,9	9,0
	Vorleistungsgüterproduzenten und Energie	-	0,4	7,8	7,3
	Investitionsgüterproduzenten	-	-	4,9	4,9
	Gebrauchsgüterproduzenten	-	.	.	.
	Verbrauchsgüterproduzenten	-	.	.	.
	Regierungsbezirk Leipzig	-0,2	0,0	8,7	8,7
	Vorleistungsgüterproduzenten und Energie	-0,4	-0,2	8,6	8,7
	Investitionsgüterproduzenten	-	0,1	9,5	9,4
	Gebrauchsgüterproduzenten	-	-0,4	8,5	9,0
	Verbrauchsgüterproduzenten	-	0,1	7,7	7,5

Bruttolohn- und -gehaltsumme		Gesamtumsatz			Umsatz aus eigenen Erzeugnissen			Kreis-Nr.
insgesamt	je tätiger Person	insgesamt	darunter Ausland	je tätiger Person	zusammen	darunter Ausland	je tätiger Person	
27,6	27,4	2,8	-11,9	2,6	2,1	-12,3	1,9	65
32,1	32,5	8,5	7,7	8,8	8,1	7,6	8,4	
27,3	27,0	3,4	-11,6	3,1	2,9	-12,1	2,7	
0,5	-0,5	-1,4	252,3	-2,3	-1,4	252,3	-2,4	
25,7	25,4	-6,3	-56,4	-6,5	-9,6	-56,4	-9,8	
29,8	30,4	5,1	6,8	5,6	3,9	7,0	4,4	74
26,0	27,6	4,3	11,5	5,6	2,5	11,6	3,8	
31,7	31,3	5,7	2,1	5,4	5,2	2,5	4,9	
.	
25,6	25,8	11,3	18,8	11,5	12,1	21,5	12,2	75
34,5	34,6	2,3	3,1	2,4	2,2	4,7	2,2	
21,5	21,9	15,0	28,9	15,3	16,1	29,3	16,4	
16,6	15,9	8,3	-54,0	7,6	8,3	-54,0	7,6	
26,4	26,4	10,3	9,2	10,3	10,5	19,1	10,5	
-6,8	-7,3	14,8	26,8	14,1	14,9	26,8	14,2	79
-20,4	-20,9	4,8	5,0	4,2	4,9	5,0	4,3	
15,6	15,3	94,1	x	93,7	95,5	x	95,1	
32,6	31,4	6,3	-47,3	5,4	4,8	-47,8	3,9	
8,1	7,1	-3,6	-14,6	-4,6	-4,4	-18,6	-5,3	
28,1	28,3	6,6	12,3	6,8	6,3	10,8	6,5	83
32,5	32,7	5,5	11,9	5,7	5,0	9,1	5,1	
19,9	20,2	6,3	4,1	6,5	6,5	4,1	6,7	
26,9	27,1	10,6	172,7	10,7	10,5	172,3	10,7	
33,1	33,3	13,0	12,8	13,1	13,2	15,6	13,4	89
46,5	45,9	11,3	13,5	10,8	12,1	16,8	11,7	
4,6	4,6	34,9	10,4	34,9	37,6	8,3	37,6	
.	
.	
23,4	23,4	6,4	-1,7	6,4	5,9	-1,9	5,9	
20,9	21,1	6,1	7,7	6,3	5,7	7,8	5,9	
25,2	25,1	7,8	-3,6	7,7	7,6	-4,0	7,5	
14,2	14,7	-3,2	-27,1	-2,8	-3,6	-26,7	-3,2	
24,8	24,6	3,2	-26,3	3,1	1,3	-26,9	1,2	

3. Ergebnisse der Betriebe nach Kreisfreien Städten und Landkreisen 3.3. Betriebe, Gesamtumsatz, Umsatz mit der Eurozone und Exportquote

Monat November 2005

Kreis- Nr.	Kreisfreie Stadt Landkreis Regierungsbezirk Land	Be- triebe	Gesamtumsatz			Ex- port- quote
			insgesamt	darunter Auslandsumsatz		
				zusammen		darunter Eurozone
			1 000 €			%
61	Chemnitz, Stadt	158	215 352	60 479	24 296	28,1
66	Plauen, Stadt	53	75 348	32 130	8 152	42,6
67	Zwickau, Stadt	60	570 080	373 414	124 449	65,5
71	Annaberg	95	72 264	19 515	9 324	27,0
73	Chemnitzer Land	110	141 103	38 852	30 291	27,5
77	Freiberg	139	167 145	58 809	18 453	35,2
78	Vogtlandkreis	184	155 086	37 889	25 909	24,4
81	Mittlerer Erzgebirgskreis	98	47 041	8 612	6 063	18,3
82	Mittweida	129	106 116	23 742	10 991	22,4
88	Stollberg	95	67 786	12 354	7 468	18,2
91	Aue-Schwarzenberg	105	95 993	36 353	14 677	37,9
93	Zwickauer Land	71	62 076	13 446	5 980	21,7
	Regierungsbezirk Chemnitz	1 297	1 775 391	715 596	286 053	40,3
62	Dresden, Stadt	235	606 298	199 742	58 921	32,9
63	Görlitz, Stadt	20	29 983	5 894	.	19,7
64	Hoyerswerda, Stadt	14	7 734	607	.	7,8
72	Bautzen	115	120 633	20 981	11 599	17,4
80	Meißen	108	172 732	93 202	32 850	54,0
84	Niederschlesischer Oberlausitzkreis	58	66 234	10 143	5 727	15,3
85	Riesa-Großenhain	75	196 092	60 429	28 384	30,8
86	Löbau-Zittau	102	63 635	9 495	6 509	14,9
87	Sächsische Schweiz	88	82 236	20 226	7 916	24,6
90	Weißeritzkreis	79	70 166	19 237	5 861	27,4
92	Kamenz	146	332 672	45 011	31 015	13,5
	Regierungsbezirk Dresden	1 040	1 748 416	484 968	190 712	27,7
65	Leipzig, Stadt	168	404 770	146 704	93 714	36,2
74	Delitzsch	86	97 843	16 329	12 838	16,7
75	Döbeln	80	102 849	24 148	19 845	23,5
79	Leipziger Land	83	101 958	39 728	4 207	39,0
83	Muldentalkreis	101	67 402	12 083	5 617	17,9
89	Torgau-Oschatz	62	54 232	9 220	3 942	17,0
	Regierungsbezirk Leipzig	580	829 054	248 212	140 163	29,9
	Sachsen	2 917	4 352 861	1 448 776	616 929	33,3

3. Ergebnisse der Betriebe nach Kreisfreien Städten und Landkreisen

Monat November 2005

3.4. Betriebe, Gesamtumsatz, Umsatz mit der Eurozone, Exportquote – Veränderung zum Vormonat (in Prozent)

Kreis-Nr.	Kreisfreie Stadt Landkreis Regierungsbezirk Land	Be- triebe	Gesamtumsatz			Ex- port- quote
			insgesamt	darunter Auslandsumsatz		
				zusammen	darunter Eurozone	
61	Chemnitz, Stadt	-0,6	16,4	22,4	36,4	5,2
66	Plauen, Stadt	-	40,2	91,8	46,7	36,8
67	Zwickau, Stadt	-	13,6	13,9	22,6	0,3
71	Annaberg	-	10,6	6,4	4,8	-3,8
73	Chemnitzer Land	-	7,3	-9,2	-13,9	-15,4
77	Freiberg	-	9,4	-3,2	-37,4	-11,5
78	Vogtlandkreis	-0,5	-1,4	-8,0	21,5	-6,7
81	Mittlerer Erzgebirgskreis	-1,0	1,8	-6,2	-1,1	-7,9
82	Mittweida	-	6,7	8,1	13,9	1,3
88	Stollberg	-	16,2	12,6	14,2	-3,1
91	Aue-Schwarzenberg	-1,9	29,3	79,3	46,8	38,7
93	Zwickauer Land	-	14,5	11,1	0,8	-2,9
	Regierungsbezirk Chemnitz	-0,4	12,4	13,3	10,9	0,9
62	Dresden, Stadt	-0,8	15,0	17,1	9,6	1,8
63	Görlitz, Stadt	-	-51,6	-60,4	.	-18,3
64	Hoyerswerda, Stadt	-	35,7	3,4	.	-23,8
72	Bautzen	-	-3,6	-22,3	-36,3	-19,3
80	Meißen	-	34,7	56,1	29,8	15,9
84	Niederschlesischer Oberlausitzkreis	-	11,4	29,3	23,5	16,0
85	Riesa-Großenhain	-	9,1	27,8	49,5	17,2
86	Löbau-Zittau	-	6,3	-13,0	-4,8	-18,2
87	Sächsische Schweiz	-	15,1	17,5	-1,2	2,2
90	Weißeritzkreis	-	13,1	17,1	38,3	3,5
92	Kamenz	-	8,0	14,7	36,2	6,2
	Regierungsbezirk Dresden	-0,2	10,0	17,8	8,4	7,1
65	Leipzig, Stadt	-0,6	2,8	-11,9	-10,9	-14,3
74	Delitzsch	-	5,1	6,8	26,2	1,6
75	Döbeln	-	11,3	18,8	16,5	6,7
79	Leipziger Land	-	14,8	26,8	34,1	10,4
83	Muldentalkreis	-	6,6	12,3	12,4	5,3
89	Torgau-Oschatz	-	13,0	12,8	16,4	-0,2
	Regierungsbezirk Leipzig	-0,2	6,4	-1,7	-2,6	-7,6
	Sachsen	-0,3	10,2	11,8	6,8	1,4

4. Ergebnisse der fachlichen Betriebsteile nach Wirtschaftszweigen

Monat November 2005

4.1. Fachliche Betriebsteile, tätige Personen und Umsatz

WZ 2003	Wirtschaftszweig Hauptgruppe	Fachliche Betriebs- teile	Tätige Personen	Umsatz	
				insgesamt	darunter Ausland
				1 000 €	
10	Kohlenbergbau, Torfgewinnung	2	.	.	.
CA	Kohlenbergbau, Torfgewinnung, Gew. v. Erdöl, Erdgas usw.	2	.	.	.
14	Gew. v. Steinen u. Erden, sonst. Bergbau	102	.	.	.
CB	Erzbergbau, Gew. v. Steinen u. Erden, sonst. Bergbau	102	.	.	.
C	Bergbau u. Gewinnung v. Steinen u. Erden	104	3 349	52 364	1 621
15	Ernährungsgewerbe	473	.	.	.
16	Tabakverarbeitung	1	.	.	.
DA	Ernährungsgewerbe u. Tabakverarbeitung	474	23 940	505 672	16 568
17	Textilgewerbe	167	9 940	84 514	23 662
18	Bekleidungs-gewerbe	40	1 567	13 759	1 436
DB	Textil- u. Bekleidungs-gewerbe	207	11 507	98 273	25 097
DC	Ledergewerbe	15	.	.	.
DD	Holzgewerbe (oh. H. v. Möbeln)	92	3 978	69 242	19 822
21	Papiergewerbe	86	5 599	107 414	38 871
22	Verlags-gew., Druck-gew., Vervielf. bespielter Tonträger usw.	113	6 969	91 110	7 425
DE	Papier-, Verlags- u. Druck-gewerbe	199	12 568	198 524	46 296
DF	Kokerei, Mineralölverarb., H. u. Verarb. v. Spalt-, Brutstoffen	2	.	.	.
DG	H. v. chemischen Erzeugnissen	104	9 420	182 643	103 731
DH	H. v. Gummi- u. Kunststoffwaren	181	9 336	107 100	24 153
DI	Glasgewerbe, H. v. Keramik, Verarb. v. Steinen u. Erden	249	11 073	129 701	21 652
27	Metallerzeugung u. -bearbeitung	85	8 256	195 582	55 519
28	H. v. Metallerzeugnissen	596	28 952	311 494	55 540
DJ	Metallerzeugung u. -bearbeitung, H. v. Metallerzeugnissen	681	37 208	507 077	111 059
DK	Maschinenbau	546	34 547	460 468	212 805
30	H. v. Büromaschinen, DV-Geräten u. -Einrichtungen	15	742	9 037	.
31	H. v. Geräten der Elektrizitätserzeugung, -verteilung u. Ä.	206	12 583	147 533	34 645
32	Rundfunk- u. Nachrichtentechnik	70	14 009	253 540	.
33	Medizin-, Mess-, Steuer-, Regelungstechnik, Optik, H. v. Uhren	160	6 061	62 550	21 889
DL	H. v. Büromaschinen; Elektrotechnik, Feinmechanik, Optik	451	33 395	472 659	184 115
34	H. v. Kraftwagen u. Kraftwagenteilen	124	23 720	1 096 882	.
35	Sonstiger Fahrzeugbau	31	5 286	82 155	.
DM	Fahrzeugbau	155	29 006	1 179 037	615 724
36	H. v. Möbeln, Schmuck, Musikinstr., Sportgeräten, Spielw.	141	6 864	97 525	16 202
37	Recycling	25	820	14 927	2 379
DN	H. v. Möbeln, Schmuck, Musikinstr., Sportg., Spielw.; Recycl.	166	7 684	112 453	18 581
D	Verarbeitendes Gewerbe	3 522	224 591	4 034 169	1 405 003
A+EN	Vorleistungsgüterproduzenten und Energie	1 560	94 023	1 375 771	460 723
B	Investitionsgüterproduzenten	1 130	83 220	1 879 873	863 104
GG	Gebrauchsgüterproduzenten	145	7 953	120 303	25 138
VG	Verbrauchsgüterproduzenten	791	42 744	710 586	57 659
	Insgesamt	3 626	227 940	4 086 533	1 406 625

4. Ergebnisse der fachlichen Betriebsteile nach Wirtschaftszweigen

Monat November 2005

4.2. Fachliche Betriebsteile, tätige Personen und Umsatz – Veränderung zum Vormonat (in Prozent)

WZ 2003	Wirtschaftszweig Hauptgruppe	Fachliche Betriebs- teile	Tätige Personen	Umsatz	
				insgesamt	darunter Ausland
10	Kohlenbergbau, Torfgewinnung	-	.	.	.
CA	Kohlenbergbau, Torfgewinnung, Gew. v. Erdöl, Erdgas usw.	-	.	.	.
14	Gew. v. Steinen u. Erden, sonst. Bergbau	-	.	.	.
CB	Erzbergbau, Gew. v. Steinen u. Erden, sonst. Bergbau	-	.	.	.
C	Bergbau u. Gewinnung v. Steinen u. Erden	-	-	-1,1	14,5
15	Ernährungsgewerbe	0,4	.	.	.
16	Tabakverarbeitung	-	.	.	.
DA	Ernährungsgewerbe u. Tabakverarbeitung	0,4	0,5	8,0	-10,8
17	Textilgewerbe	-1,2	-0,1	12,7	8,9
18	Bekleidungsgewerbe	-4,8	-2,1	-0,4	-32,2
DB	Textil- u. Bekleidungsgewerbe	-1,9	-0,4	10,7	5,2
DC	Ledergewerbe	-	.	.	.
DD	Holzgewerbe (oh. H. v. Möbeln)	-	0,5	-4,9	14,1
21	Papiergewerbe	-	-0,1	8,1	14,4
22	Verlags- u. Druckgew., Vervielf. bespielter Tonträger usw.	-	0,4	-0,4	-42,9
DE	Papier-, Verlags- u. Druckgewerbe	-	0,2	4,0	-1,5
DF	Kokerei, Mineralölverarb., H. u. Verarb. v. Spalt-, Brutstoffen	-	.	.	.
DG	H. v. chemischen Erzeugnissen	-1,0	0,1	5,8	16,3
DH	H. v. Gummi- u. Kunststoffwaren	-0,5	-0,5	11,4	16,0
DI	Glasgewerbe, H. v. Keramik, Verarb. v. Steinen u. Erden	-	-0,7	3,0	12,1
27	Metallerzeugung u. -bearbeitung	1,2	0,1	4,2	-10,0
28	H. v. Metallerzeugnissen	-0,7	-0,2	13,3	22,2
DJ	Metallerzeugung u. -bearbeitung, H. v. Metallerzeugnissen	-0,4	-0,1	9,6	3,7
DK	Maschinenbau	-1,1	0,3	20,9	36,4
30	H. v. Büromaschinen, DV-Geräten u. -Einrichtungen	-	-3,8	75,4	.
31	H. v. Geräten der Elektrizitätserzeugung, -verteilung u. Ä.	-0,5	-0,2	10,4	-3,7
32	Rundfunk- u. Nachrichtentechnik	-1,4	-0,2	11,7	.
33	Medizin-, Mess-, Steuer-, Regelungstechnik, Optik, H. v. Uhren	-0,6	-0,3	17,4	10,9
DL	H. v. Büromaschinen; Elektrotechnik, Feinmechanik, Optik	-0,7	-0,3	12,8	5,5
34	H. v. Kraftwagen u. Kraftwagenteilen	-	0,0	12,8	.
35	Sonstiger Fahrzeugbau	-	-1,0	-23,8	.
DM	Fahrzeugbau	-	-0,2	9,1	10,3
36	H. v. Möbeln, Schmuck, Musikinstr., Sportgeräten, Spielw.	-0,7	0,4	14,8	10,4
37	Recycling	-3,8	1,6	7,8	10,2
DN	H. v. Möbeln, Schmuck, Musikinstr., Sportg., Spielw.; Recycl.	-1,2	0,5	13,8	10,4
D	Verarbeitendes Gewerbe	-0,5	0,0	10,0	12,0
A+EN	Vorleistungsgüterproduzenten und Energie	-0,4	-0,2	8,1	10,6
B	Investitionsgüterproduzenten	-0,8	0,1	12,4	14,3
GG	Gebrauchsgüterproduzenten	-	-0,6	13,1	7,7
VG	Verbrauchsgüterproduzenten	-0,3	0,3	6,1	-5,4
	Insgesamt	-0,5	0,0	9,8	12,0

4. Ergebnisse der fachlichen Betriebsteile nach Wirtschaftszweigen

Monat November 2005

4.3. Fachliche Betriebsteile, tätige Personen und Umsatz – Veränderung zum Vorjahresmonat (in Prozent)

WZ 2003	Wirtschaftszweig Hauptgruppe	Fachliche Betriebs- teile	Tätige Personen	Umsatz	
				insgesamt	darunter Ausland
10	Kohlenbergbau, Torfgewinnung	-	.	.	.
CA	Kohlenbergbau, Torfgewinnung, Gew. v. Erdöl, Erdgas usw.	-	.	.	.
14	Gew. v. Steinen u. Erden, sonst. Bergbau	-1,9	.	.	.
CB	Erzbergbau, Gew. v. Steinen u. Erden, sonst. Bergbau	-1,9	.	.	.
C	Bergbau u. Gewinnung v. Steinen u. Erden	-1,9	-4,5	10,1	89,1
15	Ernährungsgewerbe	-1,0	.	.	.
16	Tabakverarbeitung	-	.	.	.
DA	Ernährungsgewerbe u. Tabakverarbeitung	-1,0	-0,9	14,3	1,8
17	Textilgewerbe	-8,7	-8,4	0,2	-7,9
18	Bekleidungs-gewerbe	-9,1	-11,1	22,5	38,1
DB	Textil- u. Bekleidungs-gewerbe	-8,8	-8,8	2,9	-6,2
DC	Ledergewerbe	-	.	.	.
DD	Holzgewerbe (oh. H. v. Möbeln)	-2,1	1,5	3,9	57,9
21	Papiergewerbe	-5,5	-0,7	10,1	11,5
22	Verlags-gew., Druck-gew., Vervielf. bespielter Tonträger usw.	-	-3,8	-1,9	32,6
DE	Papier-, Verlags- u. Druck-gewerbe	-2,5	-2,5	4,3	14,4
DF	Kokerei, Mineralölverarb., H. u. Verarb. v. Spalt-, Brutstoffen	-	.	.	.
DG	H. v. chemischen Erzeugnissen	-	5,3	26,2	46,3
DH	H. v. Gummi- u. Kunststoffwaren	-4,2	1,7	14,2	20,0
DI	Glasgewerbe, H. v. Keramik, Verarb. v. Steinen u. Erden	-3,9	-2,4	6,3	-0,1
27	Metallerzeugung u. -bearbeitung	-	3,0	16,1	21,8
28	H. v. Metallerzeugnissen	1,4	1,4	5,4	68,6
DJ	Metallerzeugung u. -bearbeitung, H. v. Metallerzeugnissen	1,2	1,8	9,3	41,4
DK	Maschinenbau	0,2	1,1	9,1	8,4
30	H. v. Büromaschinen, DV-Geräten u. -Einrichtungen	15,4	-6,7	24,2	.
31	H. v. Geräten der Elektrizitätserzeugung, -verteilung u. Ä.	-1,0	0,0	3,1	9,6
32	Rundfunk- u. Nachrichtentechnik	-1,4	3,9	-6,9	.
33	Medizin-, Mess-, Steuer-, Regelungstechnik, Optik, H. v. Uhren	1,9	3,2	19,5	19,0
DL	H. v. Büromaschinen; Elektrotechnik, Feinmechanik, Optik	0,4	2,0	-0,5	-19,3
34	H. v. Kraftwagen u. Kraftwagenteilen	7,8	3,8	65,1	.
35	Sonstiger Fahrzeugbau	6,9	-1,0	96,7	.
DM	Fahrzeugbau	7,6	2,9	67,0	95,2
36	H. v. Möbeln, Schmuck, Musikinstr., Sportgeräten, Spielw.	-0,7	-2,2	35,6	36,9
37	Recycling	-7,4	36,0	32,0	29,9
DN	H. v. Möbeln, Schmuck, Musikinstr., Sportg., Spielw.; Recycl.	-1,8	0,9	35,1	35,9
D	Verarbeitendes Gewerbe	-0,9	0,6	21,6	34,4
A+EN	Vorleistungsgüterproduzenten und Energie	-1,3	1,2	7,3	5,4
B	Investitionsgüterproduzenten	0,7	1,4	39,4	60,1
GG	Gebrauchsgüterproduzenten	-4,0	-3,1	26,4	19,0
VG	Verbrauchsgüterproduzenten	-1,7	-2,0	11,3	18,4
	Insgesamt	-0,9	0,5	21,5	34,5

5. Ergebnisse der Betriebe nach Hauptgruppen und Beschäftigtengrößenklassen¹⁾
Betriebe, tätige Personen und Gesamtumsatz

Monat November 2005

Hauptgruppe	Betriebe insgesamt	Davon Betriebe mit ... tätigen Personen					
		unter 50	50 - 99	100 - 249	250 - 499	500 - 999	1 000 u. mehr
Betriebe							
A + EN	1 269	758	293	167	32	15	4
B	913	522	197	137	38	15	4
GG	116	62	27	24	3	-	-
VG	619	361	136	95	22	4	1
Insgesamt	2 917	1 703	653	423	95	34	9
Tätige Personen							
A + EN	95 796	19 780	20 576	25 927	11 041	9 661	8 811
B	84 557	15 180	13 697	20 812	11 633	.	.
GG	8 238	1 973	1 942	3 403	920	-	-
VG	43 692	10 830	9 137	13 492	7 430	.	.
Insgesamt	232 283	47 763	45 352	63 634	31 024	23 022	21 488
Gesamtumsatz (in 1 000 €)²⁾							
A + EN	1 499 940	222 537	275 119	417 710	226 880	164 929	192 764
B	1 921 559	157 011	170 050	299 298	305 675	.	.
GG	126 418	17 469	23 000	47 681	38 268	-	-
VG	804 944	83 064	173 588	240 759	169 652	.	.
Insgesamt	4 352 861	480 081	641 757	1 005 448	740 475	571 626	913 474

1) Die Größenklassen werden zu Beginn des Jahres festgelegt und bleiben bis zum Jahresende erhalten.

2) Abweichungen zu 'Betriebe insgesamt' entstehen durch Runden in unterschiedlichen Aggregationsstufen.

Abkürzungen :
 A - Vorleistungsgüterproduzenten
 B - Investitionsgüterproduzenten
 GG - Gebrauchsgüterproduzenten
 VG - Verbrauchsgüterproduzenten
 EN - Energie (ohne Energie- und Wasserversorgung)

Zuordnung der Klassen (Viersteller) der WZ 2003 zu den Hauptgruppen

Klasse	Haupt- gruppe	Klasse	Haupt- gruppe	Klasse	Haupt- gruppe	Klasse	Haupt- gruppe	Klasse	Haupt- gruppe
10.10	EN	17.13	A	22.32	VG	26.65	A	29.53	B
10.20	EN	17.14	A	22.33	VG	26.66	A	29.54	B
10.30	EN	17.15	A	23.10	EN	26.70	A	29.55	B
11.10	EN	17.16	A	23.20	EN	26.81	A	29.56	B
11.20	EN	17.17	A	23.30	EN	26.82	A	29.60	B
12.00	EN	17.21	A	24.11	A	27.10	A	29.71	GG
13.10	A	17.22	A	24.12	A	27.21	A	29.72	GG
13.20	A	17.23	A	24.13	A	27.22	A	30.01	B
14.11	A	17.24	A	24.14	A	27.31	A	30.02	B
14.12	A	17.25	A	24.15	A	27.32	A	31.10	B
14.13	A	17.30	A	24.16	A	27.33	A	31.20	A
14.21	A	17.40	VG	24.17	A	27.34	A	31.30	A
14.22	A	17.51	VG	24.20	A	27.41	A	31.40	A
14.30	A	17.52	VG	24.30	A	27.42	A	31.50	A
14.40	A	17.53	VG	24.41	VG	27.43	A	31.61	A
14.50	A	17.54	VG	24.42	VG	27.44	A	31.62	A
15.11	VG	17.60	A	24.51	VG	27.45	A	32.10	A
15.12	VG	17.71	VG	24.52	VG	27.51	A	32.20	B
15.13	VG	17.72	VG	24.61	A	27.52	A	32.30	GG
15.20	VG	18.10	VG	24.62	A	27.53	A	33.10	B
15.31	VG	18.21	VG	24.63	A	27.54	A	33.20	B
15.32	VG	18.22	VG	24.64	A	28.11	B	33.30	B
15.33	VG	18.23	VG	24.65	A	28.12	B	33.40	GG
15.41	VG	18.24	VG	24.66	A	28.21	B	33.50	GG
15.42	VG	18.30	VG	24.70	A	28.22	B	34.10	B
15.43	VG	19.10	VG	25.11	A	28.30	B	34.20	B
15.51	VG	19.20	VG	25.12	A	28.40	A	34.30	B
15.52	VG	19.30	VG	25.13	A	28.51	A	35.11	B
15.61	A	20.10	A	25.21	A	28.52	A	35.12	B
15.62	A	20.20	A	25.22	A	28.61	A	35.20	B
15.71	A	20.30	A	25.23	A	28.62	A	35.30	B
15.72	A	20.40	A	25.24	A	28.63	A	35.41	GG
15.81	VG	20.51	A	26.11	A	28.71	A	35.42	GG
15.82	VG	20.52	A	26.12	A	28.72	A	35.43	GG
15.83	VG	21.11	A	26.13	A	28.73	A	35.50	GG
15.84	VG	21.12	A	26.14	A	28.74	A	36.11	GG
15.85	VG	21.21	A	26.15	A	28.75	A	36.12	GG
15.86	VG	21.22	A	26.21	A	29.11	B	36.13	GG
15.87	VG	21.23	A	26.22	A	29.12	B	36.14	GG
15.88	VG	21.24	A	26.23	A	29.13	B	36.15	GG
15.89	VG	21.25	A	26.24	A	29.14	B	36.21	GG
15.91	VG	22.11	VG	26.25	A	29.21	B	36.22	GG
15.92	VG	22.12	VG	26.26	A	29.22	B	36.30	GG
15.93	VG	22.13	VG	26.30	A	29.23	B	36.40	VG
15.94	VG	22.14	VG	26.40	A	29.24	B	36.50	VG
15.95	VG	22.15	VG	26.51	A	29.31	B	36.61	VG
15.96	VG	22.21	VG	26.52	A	29.32	B	36.62	VG
15.97	VG	22.22	VG	26.53	A	29.41	B	36.63	VG
15.98	VG	22.23	VG	26.61	A	29.42	B	37.10	A
16.00	VG	22.24	VG	26.62	A	29.43	B	37.20	A
17.11	A	22.25	VG	26.63	A	29.51	B		
17.12	A	22.31	VG	26.64	A	29.52	B		

Hauptgruppen :

A - Vorleistungsgüterproduzenten
 B - Investitionsgüterproduzenten

GG - Gebrauchsgüterproduzenten
 VG - Verbrauchsgüterproduzenten

EN - Energie (ohne Energie- u. Wasserversorgung)

Verteilung der WZ 2003-Positionen über die Kategorien der aggregierten Klassifikation (Hauptgruppen)

WZ 2003	Wirtschaftszweig	Hauptgruppe	WZ 2003	Wirtschaftszweig	Hauptgruppe
13	Erzbergbau	A	32.2	H. v. Geräten u. Einrichtungen der Tele-	
14	Gewinnung v. Steinen u. Erden, sonst. Bergbau	A		kommunikationstechnik	B
15.6	Mahl- u. Schälmühlen, H. v. Stärke u. Stärkeerzeugnissen	A	33.1	H. v. medizinischen Geräten u. orthopädischen Erzeugnissen	B
15.7	H. v. Futtermitteln	A	33.2	H. v. Mess-, Kontroll-, Navigations- u. ä. Instrumenten u. Vorrichtungen	B
17.1	Spinnstoffaufbereitung u. Spinnerei	A	33.3	H. v. industriellen Prozesssteuerungseinrichtungen	B
17.2	Weberei	A	34	H. v. Kraftwagen u. Kraftwagenteilen	B
17.3	Textilveredlung	A	35.1	Schiff- u. Bootsbau	B
17.6	H. v. gewirktem u. gestricktem Stoff	A	35.2	Bahnindustrie	B
20	Holzgewerbe (ohne H. v. Möbeln)	A	35.3	Luft- u. Raumfahrzeugbau	B
21	Papiergewerbe	A	29.7	H. v. Haushaltsgeräten, a. n. g.	GG
24.1	H. v. chemischen Grundstoffen	A	32.3	H. v. Rundfunkgeräten sowie phono- u. video-technischen Geräten	GG
24.2	H. v. Schädlingsbekämpfungsmitteln u. Desinfektionsmitteln	A	33.4	H. v. optischen u. fotografischen Geräten	GG
24.3	H. v. Anstrichmitteln, Druckfarben u. Kitten	A	33.5	H. v. Uhren	GG
24.6	H. v. sonst. chemischen Erzeugnissen	A	35.4	H. v. Krafträdern, Fahrrädern u. Behindertenfahrzeugen	GG
24.7	H. v. Chemiefasern	A	35.5	Fahrzeugbau, a. n. g.	GG
25	H. v. Gummi- u. Kunststoffwaren	A	36.1	H. v. Möbeln	GG
26	Glasgewerbe, H. v. Keramik, Verarbeitung v. Steinen u. Erden	A	36.2	H. v. Schmuck u. ä. Erzeugnissen	GG
27	Metallerzeugung u. -bearbeitung	A	36.3	H. v. Musikinstrumenten	GG
28.4	H. v. Schmiede-, Press-, Zieh-, Stanzteilen, gewalzten Ringen u. pulvermetallurg. Erzeugn.	A	15.1	Schlachten u. Fleischverarbeitung	VG
28.5	Oberflächenveredlung u. Wärmebehandlung; Mechanik, a. n. g.	A	15.2	Fischverarbeitung	VG
28.6	H. v. Schneidwaren, Werkzeugen, Schössern u. Beschlägen aus unedlen Metallen	A	15.3	Obst- u. Gemüseverarbeitung	VG
28.7	H. v. sonst. Metallwaren	A	15.4	H. v. pflanzlichen u. tierischen Ölen u. Fetten	VG
31.2	H. v. Elektrizitätsverteilungs- u. -schalteneinrichtungen	A	15.5	Milchverarbeitung	VG
31.3	H. v. isolierten Elektrokabeln, -leitungen, -drähten	A	15.8	Sonst. Ernährungsgewerbe (ohne Getränkeherstellung)	VG
31.4	H. v. Akkumulatoren u. Batterien	A	15.9	H. v. Getränken	VG
31.5	H. v. elektrischen Lampen u. Leuchten	A	16	Tabakverarbeitung	VG
31.6	H. v. elektrischen Ausrüstungen, a. n. g.	A	17.4	H. v. konfektionierten Textilwaren (oh. Bekleidung)	VG
32.1	H. v. elektronischen Bauelementen	A	17.5	Sonst. Textilgewerbe (oh. H. v. Maschenware)	VG
37	Recycling	A	17.7	H. v. gewirkten u. gestrickten Fertigerzeugnissen	VG
28.1	Stahl- u. Leichtmetallbau	B	18	Bekleidungsgewerbe	VG
28.2	H. v. Metallbehältern mit Fassungsvermögen v. mehr als 300 l; H. v. Heizkörpern u. -kesseln für Zentralheizungen	B	19	Ledergewerbe	VG
28.3	H. v. Dampfkesseln (oh. Zentralheizungskessel)	B	22	Verlags-, Druckgewerbe, Vervielfältigung v. bespielten Ton-, Bild- u. Datenträgern	VG
29.1	H. v. Maschinen für die Erzeugung u. Nutzung v. mechanischer Energie (ohne Motoren für Luft- u. Straßenfahrzeuge)	B	24.4	H. v. pharmazeutischen Erzeugnissen	VG
29.2	H. v. sonst. nicht wirtschaftszweigspezifischen Maschinen	B	24.5	H. v. Seifen, Wasch-, Reinigungs- u. Körperpflegemitteln sowie von Duftstoffen	VG
29.3	H. v. land- u. forstwirtschaftlichen Maschinen	B	36.4	H. v. Sportgeräten	VG
29.4	H. v. Werkzeugmaschinen	B	36.5	H. v. Spielwaren	VG
29.5	H. v. Maschinen für sonst. bestimmte Wirtschaftszweige	B	36.6	H. v. sonst. Erzeugnissen	VG
29.6	H. v. Waffen u. Munition	B	10	Kohlenbergbau, Torfgewinnung	EN
30	H. v. Büromaschinen, DV-Geräten, -Einrichtungen	B	11	Gewinnung v. Erdöl u. Erdgas, Erbringung damit verbundener Dienstleistungen	EN
31.1	H. v. Elektromotoren, Generatoren, Transformatoren	B	12	Bergbau auf Uran- u. Thoriumerze	EN
			23	Kokerei, Mineralölverarbeitung, H. u. Verarbeitung v. Spalt- u. Brutstoffen	EN

Hauptgruppen :

A - Vorleistungsgüterproduzenten GG - Gebrauchsgüterproduzenten EN - Energie (ohne Energie- u. Wasserversorgung)
 B - Investitionsgüterproduzenten VG - Verbrauchsgüterproduzenten

Erläuterungen

In der vorliegenden Veröffentlichung werden die statistischen Ergebnisse aus den monatlichen Erhebungen für Betriebe (einschließlich Einbetriebsunternehmen) des Verarbeitenden Gewerbes sowie des Bergbaus und der Gewinnung von Steinen und Erden des Freistaates Sachsen zusammenfassend dokumentiert. Die Darstellung der Ergebnisse erfolgt gemäß der Klassifikation der Wirtschaftszweige, Ausgabe 2003 (WZ 2003).

Die in den monatlichen Veröffentlichungen vorgelegten Zahlen können sich infolge der am Ende jeden Kalenderjahres durchgeführten Jahreskorrektur noch verändern. Insofern tragen sie vorläufigen Charakter.

Durch die einmal jährlich durchzuführende Berichtskreisaktualisierung (insbesondere durch Absteiger und Aufsteiger) kommt es regelmäßig zu Beginn eines neuen Berichtsjahres zu Änderungen des Kreises der Berichtspflichtigen, die sich auch in den entsprechenden Merkmalsausprägungen widerspiegeln können. Die Ermittlung der Aufsteiger erfolgt durch eine Vorbefragung ausgewählter Einheiten des Verarbeitenden Gewerbes und der Gewinnung von Steinen und Erden (Umfrage zur Klärung des Kreises der zu Befragenden zum Monatsbericht für Betriebe im Verarbeitenden Gewerbe ...).

Rechtsgrundlagen für diese Erhebung sind:

- Gesetz über die Statistik im Produzierenden Gewerbe (ProdGewStatG) in der Fassung der Bekanntmachung vom 21. März 2002 (BGBl. I S. 1181), geändert durch Artikel 104 der Verordnung vom 25. November 2003 (BGBl. I S. 2304)
- Gesetz über die Statistik für Bundeszwecke (Bundesstatistikgesetz – BStatG) vom 22. Januar 1987 (BGBl. I S. 462, 565), zuletzt geändert durch Artikel 2 des Gesetzes vom 9. Juni 2005 (BGBl. I S. 1534).

Die Erhebung „Monatsbericht für Betriebe des Verarbeitenden Gewerbes sowie des Bergbaus und der Gewinnung von Steinen und Erden“ bezieht sich:

- auf alle Einbetriebsunternehmen des Verarbeitenden Gewerbes sowie des Bergbaus und der Gewinnung von Steinen und Erden mit im Allgemeinen mindestens 20 tätigen Personen,
- auf alle Betriebe des Verarbeitenden Gewerbes sowie des Bergbaus und der Gewinnung von Steinen und Erden von Mehrbetriebsunternehmen des Produzierenden Gewerbes mit im Allgemeinen mindestens 20 tätigen Personen sowie
- auf Betriebe des Verarbeitenden Gewerbes sowie des Bergbaus und der Gewinnung von Steinen und Erden mit mindestens 20 tätigen Personen von Mehrbetriebsunternehmen anderer Wirtschaftsbereiche außerhalb des Produzierenden Gewerbes.

Als Ausnahme zu den genannten Abschneidegrenzen werden in den folgenden Wirtschaftszweigen auch Betriebe von Unternehmen mit 10 und mehr tätigen Personen zur Berichterstattung herangezogen:

- 14.11 Gewinnung von Naturwerksteinen und Natursteinen a. n. g.
- 14.21 Gewinnung von Kies und Sand
- 15.20 Fischverarbeitung
- 15.31 Kartoffelverarbeitung
- 15.32 Herstellung von Frucht- und Gemüsesäften
- 15.33 Obst- und Gemüseverarbeitung a. n. g.
- 15.71 Herstellung von Futtermitteln für Nutztiere
- 15.72 Herstellung von Futtermitteln für sonstige Tiere
- 15.91 Herstellung von Spirituosen
- 15.92 Herstellung von Alkohol
- 15.97 Herstellung von Malz
- 15.98 Gewinnung natürlicher Mineralwässer, Herstellung von Erfrischungsgetränken
- 20.10 Säge-, Hobel- und Holzimprägnierwerke
- 26.63 Herstellung von Frischbeton (Transportbeton)

Für den Wirtschaftszweig 20.10 „Säge-, Hobel- und Holzimprägnierwerke“ gilt für Sägewerke als Abschneidegrenze ein Jahreseinschnitt von mindestens 5 000 m³ Rohholz.

Bei der Darstellung der Ergebnisse für die Merkmale „Tätige Personen“ und „Umsatz“ erfolgt in den Tabellen ein Nachweis sowohl nach hauptbeteiligten Wirtschaftszweigen (Betriebsergebnisse) als auch nach beteiligten Wirtschaftszweigen (Ergebnisse nach fachlichen Betriebsteilen – Punkt 4). In der ausführlichen Darstellung (Punkt 2) verzichten wir aus Platzgründen auf den Ausweis der dreistelligen Zusammenfassung nach WZ 2003. Beim Nachweis nach hauptbeteiligten Wirtschaftszweigen werden alle Angaben einer räumlich zusammenliegenden Betriebsstätte eines Betriebes (örtliche Einheit) unter dem Wirtschaftszweig nachgewiesen, bei dem – gemessen an den tätigen Personen – der Schwerpunkt des Betriebes liegt. Für die Gliederung nach beteiligten Wirtschaftszweigen (fachliche Einheit) werden die Angaben (tätige Personen, Umsatz) kombinierter Betriebe entsprechend ihrer Fertigung nach Wirtschaftszweigen aufgeteilt.

Die Ergebnisse der Unternehmen des Verarbeitenden Gewerbes sowie des Bergbaus und der Gewinnung von Steinen und Erden (Einbetriebsunternehmen und Mehrbetriebsunternehmen) werden einmal jährlich im Rahmen des Jahresberichtes veröffentlicht.

Seit Januar 2003 werden entsprechend der Gliederung der EU-Hauptgruppenverordnung fünf industrielle Hauptgruppen ausgewiesen. Die neue Hauptgruppe Energie setzt sich aus den Abteilungen 10, 11, 12, 23, 40 und 41 der WZ 2003 zusammen. In diesem Bericht wird die Hauptgruppe jedoch nur als „reduzierte Hauptgruppe“ abgebildet. In die Ergebnisaufbereitung werden nur diejenigen Zweige einbezogen, die zu den Abschnitten C (Abteilung 10, 11, 12) und D (Abteilung 23) der WZ 2003 gehören. Für Sachsen können aus datenschutzrechtlichen Gründen keine Ergebnisse für die

Hauptgruppe Energie ausgewiesen werden. Um den Informationsgehalt dieser Darstellung nicht mehr als erforderlich einzuschränken, wurden die Ergebnisse für die Hauptgruppen A (Vorleistungsgüterproduzenten) und EN (Energie) zusammengefasst. Änderungen in der Zuordnung von Berichtseinheiten zu den einzelnen Hauptgruppen ergeben sich darüber hinaus aber auch durch die jährlich durchzuführende Berichtskreisaktualisierung (Schwerpunktwechsler/Auf- und Absteiger).

Nach dem Gesetz zur Organisationsreform in der gesetzlichen Rentenversicherung (RVOrg) gilt ab 01.01.2005 ein einheitlicher Arbeitnehmerbegriff. Die Unterscheidung zwischen Arbeiterrentenversicherung und Angestelltenversicherung wird aufgegeben. Deshalb kann ab dem Berichtsmonat April 2005 in den Standardveröffentlichungen des Statistischen Landesamtes des Freistaates Sachsen zum Verarbeitenden Gewerbe sowie Bergbau und Gewinnung von Steinen und Erden die Unterscheidung der Beschäftigten in Arbeiter und Angestellte sowie der Bruttolohn- und -gehaltsumme in Bruttolöhne und Bruttogehälter nicht mehr vorgenommen werden.

Ab dem Berichtsmonat April 2005 werden somit das Merkmal „Arbeiter“ nicht mehr und die Merkmale „Bruttolohnsumme“ und „Bruttogehaltsumme“ als „Bruttolohn- und -gehaltsumme“ veröffentlicht.

Definitionen

Unternehmen

Rechtliche und zugleich kleinste bilanzierende Einheit ohne rechtlich selbständige Tochtergesellschaften, Arbeitsgemeinschaften, Betriebsführungsgesellschaften usw. Das Unternehmen im Produzierenden Gewerbe umfasst die Funktionen Beschaffung, Lagerung, Fertigung, Vertrieb, Verwaltung, Planung sowie Forschung und Entwicklung. Diese Funktionen können jedoch auch getrennt oder allein vorkommen. Besteht das Unternehmen nur aus einer einzigen örtlichen Niederlassung, gilt es als Einbetriebsunternehmen, verfügt es über mehrere – mindestens zwei – voneinander getrennt liegende, juristisch unselbständige örtliche Einheiten, ist es ein Mehrbetriebsunternehmen. Liegen die örtlichen Einheiten eines Mehrbetriebsunternehmens in mehreren Bundesländern, wird das Unternehmen auch als Mehrländerunternehmen bezeichnet.

Betrieb

Örtlich getrennte Einheiten von Unternehmen, einschließlich der Verwaltungs-, Reparatur-, Montage- und Hilfsbetriebe, die mit dem meldenden Betrieb örtlich verbunden sind oder in dessen Nähe liegen. Örtlich getrennte Hauptverwaltungen der Unternehmen werden im Verarbeitenden Gewerbe sowie im Bergbau und der Gewinnung von Steinen und Erden ebenfalls als eigenständige Betriebe erfasst. Die Merkmalswerte sind für den gesamten Betrieb zu melden und schließen auch die nichtproduzierenden Teile ein.

Fachlicher Betriebsteil

Teil des Betriebes, in dem nur eine bestimmte wirtschaftliche Tätigkeit ausgeübt wird (z. B. unterschiedliche Produktionsbereiche). Die Abgrenzung wird durch die WZ 2003-Systematik bestimmt. Im Fall homogener Betriebe bzw. Einbetriebsunternehmen (homogen = gesamte Einheit übt nur eine wirtschaftliche Tätigkeit nach Maßgabe der verwendeten Systematik aus) fallen die Einheiten fachlicher Betriebsteil und Betrieb/Unternehmen zusammen.

Tätige Personen (Beschäftigte)

Alle Personen, die am Ende des Berichtsmonats in einem arbeitsrechtlichen Verhältnis zum Betrieb stehen, tätige Inhaber, -innen und tätige Mitinhaber, -innen sowie unbezahlt mithelfende Familienangehörige, soweit sie mindestens ein Drittel der üblichen Arbeitszeit im Betrieb tätig sind, als Heimarbeiter, -innen auf der Lohn- und Gehaltsliste geführt werden sowie an andere Unternehmen gegen Entgelt überlassene Mitarbeiter. Nicht dazu rechnen dagegen gemäß Arbeitnehmerüberlassungsgesetz (AÜG) von anderen Unternehmen gegen Entgelt zur Arbeitsleistung überlassene Personen (Leiharbeiter, -innen). In der Zahl der tätigen Personen sind gewerblich und kaufmännisch Auszubildende enthalten.

Geleistete Arbeitsstunden

Als Arbeitsstunden gelten nur die im Betrieb tatsächlich geleisteten (nicht die bezahlten) Stunden aller tätigen Personen einschließlich Über-, Nacht-, Sonntags- und Feiertagsstunden.

Gemäß der Neufassung des ProdGewStatG werden die geleisteten Arbeitsstunden aller tätigen Personen (Beschäftigten) erst ab dem Berichtsjahr 2003 erfasst (*bis Ende 2002: Arbeiterstunden*). Angaben zu den geleisteten Arbeitsstunden für Berichtszeiträume vor 2003 sind berechnete Vergleichswerte (faktorkorrigierte Angaben).

Bruttolohn- und Bruttogehaltsumme

Summe der Bruttobezüge der tätigen Personen ohne Arbeitgeberanteile zur Sozialversicherung (Kranken-, Renten- und Arbeitslosenversicherung), jedoch einschließlich Lohn- und Gehaltszuschläge (auch Gratifikationen, Erfolgsprämien, Provisionen, Tantiemen usw.). Vergütungen für gewerblich und kaufmännisch Auszubildende sind enthalten. Nicht erfasst werden allgemeine soziale Aufwendungen sowie Vergütungen, die als Spesenersatz anzusehen sind.

Gesamtumsatz

Umsatz aus eigenen Erzeugnissen und industriellen/handwerklichen Dienstleistungen, baugewerblicher Umsatz sowie Umsatz aus Handelsware und sonstiger nichtindustrieller Tätigkeit (z. B. Erlöse aus Vermietung und Verpachtung, aus Lizenzverträgen, Provisionseinnahmen und aus Veräußerung von Patenten sowie Erlöse aus Transportleistungen für Dritte und aus dem Verkauf von eigenen landwirtschaftlichen Erzeugnissen). Als Umsatz gilt die Summe der Rechnungsendbeträge ohne in Rechnung gestellte Umsatz-(Mehrwert-)steuer, jedoch einschließlich Verbrauchsteuern und der Kosten für Fracht, Verpackung und Porto, auch wenn diese gesondert in Rechnung gestellt werden.

Auslandsumsatz

Direkte Lieferungen und Leistungen an Empfänger, die im Ausland ansässig sind, sowie Lieferungen an Exporteure, die die bestellten Waren ohne weitere Be- und Verarbeitung in das Ausland ausführen.

Der Auslandsumsatz wird ferner untergliedert in Umsatz mit den zur Eurozone gehörenden Mitgliedstaaten der Europäischen Union (EU) und Umsatz mit dem nicht zur Eurozone gehörenden Ausland.

Umsatz mit dem nicht zur Eurozone gehörenden Ausland

Als *Umsatz mit dem nicht zur Eurozone gehörenden Ausland* gilt der Umsatz mit allen Staaten **außer** den Staaten der Eurozone: Belgien, Finnland, Frankreich, Griechenland, Irland, Italien, Luxemburg, den Niederlanden, Österreich, Portugal und Spanien.

Umsatz aus eigenen Erzeugnissen und industriellen/handwerklichen Dienstleistungen

Die aus eigener Produktion stammenden und in Lohnarbeit bei anderen Unternehmen hergestellten Lieferungen und Leistungen sowie die ausgeführten Reparaturen, Montagen, Lohnarbeiten und Lohnveredlungen (einschließlich Umsatz aus dem Verkauf von Energie, Nebenerzeugnissen und Abfällen), jedoch ohne Erlöse aus Bauinstallationen (gelten als Umsatz aus baugewerblichen Betriebsteilen) sowie ohne Erlöse für Instandhaltung bzw. Reparatur von Büromaschinen, Datenverarbeitungsgeräten und -einrichtungen, Kraftfahrzeugen und Gebrauchsgütern (gelten als Umsatz sonstiger Betriebsteile).

Abkürzungen

a.	= aus	Polierst.	= Poliersteine
a. n. g.	= anderweitig nicht genannt	Recycl.	= Recycling
Ausbauelem.	= Ausbauelemente	Schleifwerkz.	= Schleifwerkzeuge
Bearb.	= Bearbeitung	Schneidw.	= Schneidwerkzeuge
Druckgew.	= Druckgewerbe	Seidenaufber.	= Seidenaufbereitung
DV	= Datenverarbeitung	Silberschmiedew.	= Silberschmiedewaren
Einricht.	= Einrichtungen	sonst.	= sonstige
einschl.	= einschließl.	spez.	= spezifisch
elektr.	= elektrisch	Spielw.	= Spielwaren
f.	= für	Sportg.	= Sportgeräte
f. d.	= für den	Std.	= Stunden
Fassungsverm.	= Fassungsvermögen	Straßenfz.	= Straßenfahrzeuge
Fertigb.	= Fertigbauten	techn.	= technisch
Fertigbaut.	= Fertigbauteile	Textur.	= Texturierung
Fertigt.	= Fertigteile	u.	= und
Fertigteilb.	= Fertigteilbauten	u. Ä.	= und Ähnlichen
Gew. v.	= Gewinnung von	u. ä.	= und ähnlichen
Heißluftger.	= Heißluftgeräte	unedl.	= unedlen
Holzfasersp.	= Holzfaserplatten	usw.	= und so weiter
H. v.	= Herstellung von	v.	= von
Instr.	= Instrumente	Verarb.	= Verarbeitung
m.	= mit	Veredl.	= Veredlung
Masch.	= Maschinen	Verlagsgew.	= Verlagsgewerbe
mech.	= mechanisch	Verpackungsm.	= Verpackungsmittel
mehr a.	= mehr als	Vervielf.	= Vervielfältigung
Musikinstr.	= Musikinstrumente	Werkz.	= Werkzeug
NE	= Nicht-Eisen	WZ 2003	= Klassifikation der Wirtschaftszweige, Ausgabe 2003
Nr.	= Nummer	z. B.	= zum Beispiel
oh.	= ohne	Zellst.	= Zellstoff
Phantasieschm.	= Phantasieschmuck	€	= Euro
pharmaz.	= pharmazeutisch		