

Statistisches Landesamt
des Freistaates
Sachsen



Statistische Berichte

Bergbau und Verarbeitendes Gewerbe im Freistaat Sachsen

Oktober 2004

Zeichenerklärung

-	Nichts vorhanden (genau Null)	x	Tabellenfach gesperrt, weil Aussage nicht sinnvoll
0	Weniger als die Hälfte von 1 in der letzten besetzten Stelle, jedoch mehr als nichts	()	Aussagewert ist eingeschränkt
...	Angabe fällt später an	p	vorläufige Zahl
/	Zahlenwert nicht sicher genug	r	berichtigte Zahl
.	Zahlenwert unbekannt oder geheim zu halten	s	geschätzte Zahl

Herausgeber:

Statistisches Landesamt des Freistaates Sachsen

Macherstraße 63
01917 Kamenz

Postfach 11 05
01911 Kamenz

Telefon

Vermittlung 03578 33-0

Präsident/Sekretariat -1900

Auskunft -1913, -1914

Bibliothek -4352

Vertrieb -4316

Telefax -1999

Telefax -1921

Telefax -1598

Internet

www.statistik.sachsen.de

E-Mail

info@statistik.sachsen.de

Kein Zugang für elektronisch signierte sowie verschlüsselte Dokumente

© Statistisches Landesamt des Freistaates Sachsen, Kamenz, Dezember 2004

Für nichtgewerbliche Zwecke sind Vervielfältigung und unentgeltliche Verbreitung, auch auszugsweise, mit Quellenangabe gestattet. Die Verbreitung, auch auszugsweise, über elektronische Systeme/Datenträger bedarf der vorherigen Zustimmung. Alle übrigen Rechte bleiben vorbehalten.

Inhalt

Seite

Ergebnisdarstellung	2
Tabellen	
1. Monatliche Entwicklung ab Januar 2003 Betriebe, Personen, Arbeitsstunden, Löhne, Gehälter und Umsatz	4
2. Ergebnisse der Betriebe nach Wirtschaftszweigen	6
2.1. Betriebe, Personen, Arbeitsstunden, Löhne, Gehälter und Umsatz	6
2.2. Betriebe, Personen, Arbeitsstunden, Löhne, Gehälter, Umsatz – Veränderung zum Vormonat	18
2.3. Betriebe, Personen, Arbeitsstunden, Löhne, Gehälter, Umsatz – Veränderung zum Vorjahresmonat	30
3. Ergebnisse der Betriebe nach Hauptgruppen und Kreisen	42
3.1. Betriebe, Personen, Arbeitsstunden, Löhne, Gehälter und Umsatz	42
3.2. Betriebe, Personen, Arbeitsstunden, Löhne, Gehälter, Umsatz – Veränderung zum Vormonat	52
4. Ergebnisse der fachlichen Betriebsteile nach Wirtschaftszweigen	62
4.1. Fachliche Betriebsteile, tätige Personen und Umsatz	62
4.2. Fachliche Betriebsteile, tätige Personen und Umsatz – Veränderung zum Vormonat	63
4.3. Fachliche Betriebsteile, tätige Personen und Umsatz – Veränderung zum Vorjahresmonat	64
5. Ergebnisse der Betriebe nach Hauptgruppen und Beschäftigtengrößenklassen Betriebe, tätige Personen und Gesamtumsatz	65
Zuordnung der Klassen (Viersteller) der WZ 2003 zu den Hauptgruppen	66
Verteilung der WZ 2003-Positionen über die Kategorien der aggregierten Klassifikation (Hauptgruppen)	67
Erläuterungen	68
Definitionen	69
Abkürzungen	70

Ergebnisdarstellung

Im Oktober 2004 erwirtschafteten die 2 949 Betriebe des Verarbeitenden Gewerbes sowie des Bergbaus und der Gewinnung von Steinen und Erden Sachsens einen Gesamtumsatz von knapp 3,6 Milliarden €. Der Industrieumsatz blieb damit um rund 266 Millionen € bzw. um 6,9 Prozent unter dem im Vormonat erzielten Rekordergebnis. Sowohl beim Export als auch im Inland wurden jedoch auch im Oktober Geschäfte in ansehnlicher Größenordnung realisiert. Die am Ende des dritten Quartals 2004 erzielten Spitzenergebnisse wurden saisonal üblich allerdings nicht wieder erreicht. Der Umfang der Exporte fiel um rund 114 Millionen € bzw. 10,0 Prozent geringer aus als im Vormonat. Beim Inlandgeschäft wurde die Bestmarke aus dem Monat September des Jahres um rund 152 Millionen € verfehlt.

Im Vergleich zum Vorjahresmonat erwirtschafteten die sächsischen Industriebetriebe beim Gesamtumsatz eine Ergebnisverbesserung um 9,1 Prozent. Es wurden Erzeugnisse und Leistungen im Wert von rund 300 Millionen € mehr umgesetzt. Beim Inlandgeschäft konnte ein Zugewinn um 5,7 Prozent festgestellt werden. Der Umfang der Geschäfte mit ausländischen Kunden konnte im Vergleich zum Oktober 2003 um 18,7 Prozent ausgeweitet werden.

Bei der Betrachtung nach Wirtschaftszweigen war im Vergleich zum Vormonat beim Gesamtumsatz durchgängig eine leicht rückläufige Entwicklung festzustellen. In einigen Branchen, wie u. a. im Maschinenbau (-15,2 Prozent), im Bereich der Herstellung von Büromaschinen; Elektrotechnik, Feinmechanik, Optik (-13,1 Prozent) oder auch im Bereich der Herstellung von chemischen Erzeugnissen (-9,8 Prozent) war die Entwicklung zu Beginn des vierten Quartals durch einen überdurchschnittlichen Umsatzrückgang gekennzeichnet. Zu berücksichtigen ist hierbei jedoch, dass die Größenordnung der Veränderung bei den Umsatzkennzahlen, wie z.B. im Maschinenbau, oft durch branchenspezifische Terminierung von Vertragsabschlüssen zum Quartalsende beeinflusst ist. Von der Mehrzahl der Wirtschaftszweige konnte auch beim Auslandsgeschäft nicht an das Niveau aus dem Vormonat angeknüpft werden. Lediglich im Papier-, Verlags- und Druckgewerbe (14,4 Prozent), im Bereich der Metallerzeugung und -verarbeitung, Herstellung von Metallerzeugnissen (13,8 Prozent) sowie im Bereich Ernährungsgewerbe und Tabakverarbeitung (2,1 Prozent) konnte das Geschäft mit ausländischen Kunden im Vergleich zum Vormonat weiter ausgebaut werden.

Gesamtumsatz im Verarbeitenden Gewerbe sowie im Bergbau und der Gewinnung von Steinen und Erden in Sachsen 2001 bis 2004

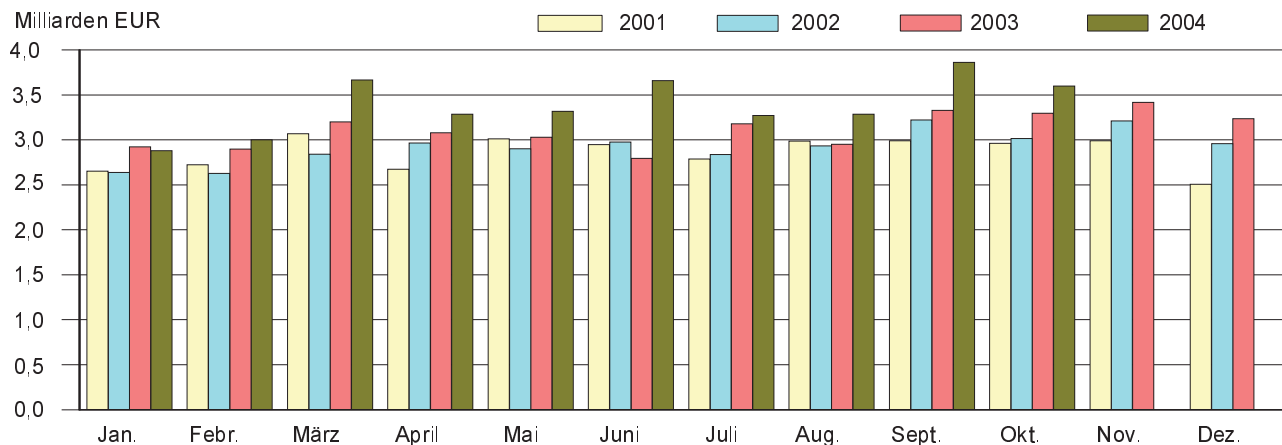

Auslandsumsatz im Verarbeitenden Gewerbe sowie im Bergbau und der Gewinnung von Steinen und Erden in Sachsen 2001 bis 2004

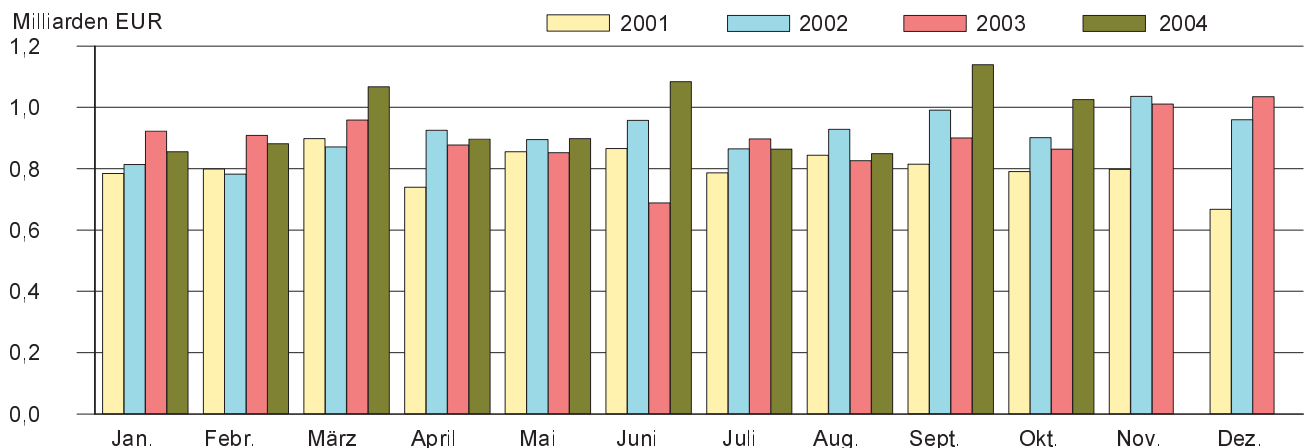

Gegenüber Oktober 2003 weist die Entwicklung dagegen ein weitaus positiveres Bild auf. Während Wirtschaftszweige wie der Fahrzeugbau (20,9 Prozent), der Maschinenbau (19,5 Prozent), der Bereich der Herstellung von chemischen Erzeugnissen (14,6 Prozent) oder der Bereich Metallerzeugung und -bearbeitung, Herstellung von Metallerzeugnissen (10,8 Prozent) mit überdurchschnittlichen Zuwachsraten gegenüber Oktober 2003 aufwarten konnten, musste in einigen wenigen Bereichen, wie u. a. in den baunahen Bereichen Bergbau und Gewinnung von Steinen und Erden (-9,1 Prozent) und Glasgewerbe, Herstellung von Keramik, Verarbeitung von Steinen und Erden (-0,6 Prozent) sowie im Bereich der Herstellung von Gummi- und Kunststoffwaren (-5,5 Prozent) und fortgesetzt auch im Textil- und Bekleidungs-gewerbe (-9,6 Prozent) eine leicht rückläufige Entwicklung der Umsatzkennzahlen verzeichnet werden.

Da das Exportgeschäft im Oktober spürbarer hinter den Kennzahlen aus dem Vormonat zurückblieb als das Geschäft im Inland, fiel die Exportquote um einen Prozentpunkt niedriger aus. Sie lag im Oktober 2004 bei 28,5 Prozent (Oktober 2003: 26,2 Prozent).

Auch bei der Betrachtung nach Regierungsbezirken musste durchgängig eine leicht rückläufige Entwicklung registriert werden. In allen drei Regierungsbezirken konnte insgesamt nicht an die im September des Jahres erzielten Resultate angeknüpft werden. Allein von den Betrieben des Regierungsbezirks Leipzig wurde beim Auslandsgeschäft ein besseres Ergebnis als im Vormonat erzielt. (RB Chemnitz: Gesamtumsatz -7,2 Prozent / Ausland -10,5 Prozent / Inland -5,3 Prozent, RB Dresden: -8,4 Prozent / -13,3 Prozent / -6,8 Prozent, RB Leipzig: -1,3 Prozent / 4,5 Prozent / -2,8 Prozent). Im Vergleich zum Oktober 2003 konnte dagegen in allen drei Regierungsbezirken durchgängig ein deutliches Umsatzplus erwirtschaftet werden (RB Chemnitz: 10,9 Prozent / 17,2 Prozent / 7,7 Prozent, RB Dresden: 7,9 Prozent / 21,2 Prozent / 4,2 Prozent, RB Leipzig: 8,1 Prozent / 17,9 Prozent / 5,6 Prozent).

Die Zahl der Beschäftigten in den 2 949 sächsischen Industriebetrieben betrug Ende Oktober 2004 insgesamt 231 989 Personen und erhöhte sich damit gegenüber dem Vormonat um 0,6 Prozent. Die Impulse kamen hierbei aus dem Fahrzeugbau, wo durch Neuansiedlungen im Bereich der Herstellung von Kraftwagen und Kraftwagenteilen der Personalstock ein kräftiges Plus verbuchen konnte. In der Mehrzahl der Wirtschaftszweige war die Entwicklung von September zu Oktober allerdings von einem leichten Personalarückgang begleitet. Im Textil- und Bekleidungs-gewerbe setzte sich zu Beginn des vierten Quartals die rückläufige Entwicklung der Beschäftigungssituation augenfällig fort.

Beim Vergleich kumulierter Werte der Monate Januar bis Oktober 2003 und 2004 konnte nach Ablauf von zehn Monaten ein zweistelliger Umsatzzuwachs von 10,3 Prozent verzeichnet werden. Das Plus in der Bilanz gegenüber dem vergleichbaren Vorjahreszeitraum fiel Ende Oktober sowohl beim Geschäft im Inland (10,4 Prozent) als auch beim Export (10,0 Prozent) zweistellig aus. Im Inland wurden Erzeugnisse und Leistungen im Wert von rund 2,28 Milliarden € mehr umgesetzt als von Januar bis Oktober 2003. Der Umfang der getätigten Exporte übertraf in der Summe der ersten zehn Monate des Jahres 2004 nach vorläufigen Berechnungen das vergleichbare Ergebnis aus dem Jahr 2003 um rund 866 Millionen €.

Gesamtumsatz und Auslandsumsatz Januar bis Oktober 2004 nach Wirtschaftszweigen Sachsens und Regierungsbezirken

Wirtschaftszweig Regierungsbezirk	Gesamtumsatz		Veränderung zum Vorjahr	
	insgesamt	darunter Ausland	Gesamt- umsatz	Auslands- umsatz
	1 000 €		Prozent	
Ernährungsgewerbe u. Tabakverarbeitung	5 210 024	256 416	5,8	19,1
Textil- u. Bekleidungs-gewerbe	961 072	253 846	-5,3	-1,4
Holzgewerbe (ohne H. v. Möbeln)	709 513	.	12,6	.
Papier-, Verlags- u. Druckgewerbe	1 743 859	405 589	5,6	7,9
H. v. chemischen Erzeugnissen	1 672 482	830 149	6,9	8,5
H. v. Gummi- u. Kunststoffwaren	904 709	192 626	4,4	12,0
Glasgewerbe, H. v. Keramik, Verarb. v. Steinen u. Erden	1 364 457	211 350	4,5	14,5
Metallerzeugung u. -bearbeitung, H. v. Metallerzeugnissen	4 146 648	780 066	11,6	21,4
Maschinenbau	4 042 419	1 667 107	15,1	19,8
H. v. Büromaschinen; Elektrotechnik, Feinmechanik, Optik	4 742 302	1 530 770	17,1	-2,1
Fahrzeugbau	6 981 400	3 120 658	13,9	9,9
H. v. Möbeln, Schmuck, Musikinstr., Sport- geräten, Spielwaren; Recycling	798 362	134 856	7,8	16,6
Sachsen	33 830 562	9 558 396	10,3	10,0
Regierungsbezirk Chemnitz	13 658 516	4 751 572	9,8	10,7
Regierungsbezirk Dresden	15 007 042	3 655 261	12,1	9,0
Regierungsbezirk Leipzig	5 165 005	1 151 560	6,3	9,7

1. Monatliche Entwicklung ab Januar 2003

Betriebe, Personen, Arbeitsstunden, Löhne, Gehälter und Umsatz¹⁾

Monat Jahr	Betriebe	Tätige Personen		Geleistete Arbeits- stunden ²⁾	Arbeits- stunden je tät. Person	Bruttolohnsumme		
		insgesamt	darunter Arbeiter			insgesamt	je Arbeiter	
					1 000	Std.	1 000 €	€
1991	Jahressumme	x	x	x	692 168	1 166	3 010 271	7 545
1991	Jahresmittel	2 413	593 609	399 005	57 681	97	250 856	629
1992	Jahressumme	x	x	x	458 369	1 510	2 393 873	11 742
1992	Jahresmittel	1 992	303 545	203 877	38 197	126	199 489	979
1993	Jahressumme	x	x	x	369 840	1 586	2 250 527	14 069
1993	Jahresmittel	2 027	233 254	159 969	30 820	132	187 544	1 172
1994	Jahressumme	x	x	x	352 271	1 666	2 387 979	16 259
1994	Jahresmittel	2 206	211 438	146 877	29 356	139	198 998	1 355
1995	Jahressumme	x	x	x	347 429	1 667	2 603 662	18 001
1995	Jahresmittel	2 315	208 432	144 641	28 952	139	216 971	1 500
1996	Jahressumme	x	x	x	341 672	1 658	2 660 567	18 589
1996	Jahresmittel	2 526	206 072	143 126	28 473	138	221 717	1 548
1997	Jahressumme	x	x	x	342 298	1 665	2 737 498	19 051
1997	Jahresmittel	2 638	205 626	143 697	28 525	139	228 126	1 588
1998	Jahressumme	x	x	x	353 138	1 672	2 906 915	19 478
1998	Jahresmittel	2 656	211 202	149 240	29 428	139	242 243	1 623
1999	Jahressumme	x	x	x	357 025	1 672	2 982 796	19 754
1999	Jahresmittel	2 708	213 562	150 994	29 752	139	248 567	1 646
2000	Jahressumme	x	x	x	362 755	1 657	3 144 724	20 239
2000	Jahresmittel	2 784	218 976	155 377	30 230	138	262 060	1 687
2001	Jahressumme	x	x	x	368 593	1 640	3 313 535	20 855
2001	Jahresmittel	2 813	224 690	158 886	30 716	137	276 128	1 738
2002	Jahressumme	x	x	x	366 706	1 627	3 345 352	21 234
2002	Jahresmittel	2 856	225 353	157 546	30 559	136	278 779	1 770
2003	Januar	2 827	223 592	156 307	32 500	145	270 843	1 733
	Februar	2 817	223 797	156 435	30 452	136	257 114	1 644
	März	2 809	223 790	156 710	32 063	143	265 633	1 695
	April	2 807	223 582	156 149	31 384	140	278 182	1 782
	Mai	2 801	223 496	156 167	30 556	137	282 614	1 810
	Juni	2 800	223 393	156 037	29 413	132	271 206	1 738
	Juli	2 804	223 995	156 680	31 712	142	281 000	1 793
	August	2 808	225 193	157 549	29 093	129	272 764	1 731
	September	2 810	225 555	157 678	32 517	144	276 985	1 757
	Oktober	2 799	224 783	157 151	32 201	143	289 184	1 840
	November	2 792	224 182	156 571	30 516	136	338 550	2 162
	Dezember	2 790	222 953	155 506	27 535	124	293 937	1 890
2003	Jahressumme	x	x	x	369 944	1 651	3 378 014	21 574
2003	Jahresmittel	2 805	224 026	156 578	30 829	138	281 501	1 798
2004	Januar	2 965	227 087	157 797	31 874	140	272 608	1 728
	Februar	2 960	227 393	158 501	31 162	137	265 321	1 674
	März	2 956	227 299	158 497	35 341	155	282 562	1 783
	April	2 965	227 642	159 027	31 885	140	282 307	1 775
	Mai	2 960	227 632	158 990	30 165	133	287 503	1 808
	Juni	2 959	227 724	159 133	33 396	147	300 260	1 887
	Juli	2 961	228 533	159 648	31 499	138	286 648	1 796
	August	2 952	229 890	160 858	30 983	135	289 245	1 798
	September	2 953	230 641	161 453	33 541	145	284 865	1 764
	Oktober	2 949	231 989	161 968	32 836	142	295 163	1 822
	Januar - Oktober:							
2004	Jahressumme	x	x	x	322 682	1 412	2 846 482	17 837
2004	Jahresmittel	2 958	228 583	159 587	32 268	141	284 648	1 784

1) Angaben für 1991 bis 2003 sind endgültig. Angaben für 2004 sind vorläufig.

2) faktorkorrigierte Angaben 1991 bis 2002

Bruttogehaltssumme		Gesamtumsatz			Umsatz aus eigenen Erzeugnissen			Monat Jahr
insgesamt	je Angest.	insgesamt	darunter Ausland	je tätiger Person	zusammen	darunter Ausland	je tätiger Person	
1 000 €	€	1 000 €	€	€	1 000 €	€	€	
1 967 611	10 111	14 413 520	1 846 483	24 281	13 962 533	1 834 195	23 521	1991 Jahressumme
163 968	843	1 201 126	153 873	2 024	1 163 544	152 850	1 960	1991 Jahresmittel
1 636 186	16 417	13 786 985	1 895 484	45 420	13 394 937	1 872 409	44 129	1992 Jahressumme
136 349	1 368	1 148 915	157 957	3 785	1 116 245	156 034	3 677	1992 Jahresmittel
1 513 437	20 652	14 657 068	2 081 343	62 837	14 185 439	2 014 357	60 816	1993 Jahressumme
126 120	1 721	1 221 422	173 445	5 237	1 182 120	167 863	5 068	1993 Jahresmittel
1 581 130	24 491	17 249 349	2 199 344	81 581	16 518 823	2 110 306	78 126	1994 Jahressumme
131 761	2 041	1 437 446	183 279	6 799	1 376 569	175 859	6 510	1994 Jahresmittel
1 753 018	27 480	20 531 464	2 645 361	98 504	19 375 595	2 470 263	92 959	1995 Jahressumme
146 089	2 292	1 710 952	220 447	8 210	1 614 631	205 855	7 748	1995 Jahresmittel
1 844 321	29 300	21 331 068	2 815 265	103 513	20 084 556	2 651 426	97 464	1996 Jahressumme
153 697	2 441	1 777 589	234 605	8 624	1 673 711	220 952	8 120	1996 Jahresmittel
1 857 341	29 993	23 478 312	4 161 091	114 180	22 153 571	3 910 557	107 737	1997 Jahressumme
154 787	2 494	1 956 522	346 756	9 636	1 846 129	325 879	9 092	1997 Jahresmittel
1 932 494	31 188	26 847 724	5 978 553	127 119	25 469 218	5 756 175	120 592	1998 Jahressumme
161 041	2 599	2 237 311	498 213	10 593	2 122 435	479 681	10 049	1998 Jahresmittel
1 981 511	31 670	28 287 260	6 903 315	132 455	26 914 943	6 727 188	126 029	1999 Jahressumme
165 126	2 639	2 357 272	575 276	11 038	2 242 912	560 599	10 502	1999 Jahresmittel
2 081 413	32 727	31 239 901	7 995 680	142 664	29 710 248	7 814 686	135 678	2000 Jahressumme
173 451	2 727	2 603 325	666 307	11 889	2 475 854	651 224	11 307	2000 Jahresmittel
2 238 109	34 012	34 303 902	9 641 307	152 672	32 724 960	9 436 981	145 645	2001 Jahressumme
186 509	2 834	2 858 659	803 442	12 723	2 727 080	786 415	12 137	2001 Jahresmittel
2 354 759	34 727	35 122 077	10 925 429	155 854	33 435 515	10 646 254	148 370	2002 Jahressumme
196 230	2 894	2 926 840	910 453	12 988	2 786 293	887 188	12 364	2002 Jahresmittel
195 633	2 908	2 922 414	921 865	13 070	2 752 435	891 679	12 310	2003 Januar
189 239	2 809	2 899 553	908 469	12 956	2 738 123	883 039	12 235	2003 Februar
190 336	2 837	3 199 633	958 020	14 297	3 014 518	927 621	13 470	2003 März
196 948	2 921	3 080 275	877 078	13 777	2 897 372	851 678	12 959	2003 April
200 759	2 982	3 030 961	852 033	13 562	2 840 048	825 376	12 707	2003 Mai
203 673	3 024	2 793 429	687 903	12 505	2 573 022	657 037	11 518	2003 Juni
193 073	2 868	3 179 025	897 428	14 192	2 988 060	863 174	13 340	2003 Juli
193 306	2 858	2 951 225	825 979	13 105	2 792 957	796 335	12 403	2003 August
192 360	2 834	3 328 806	899 754	14 758	3 146 815	865 503	13 951	2003 September
195 742	2 894	3 297 231	863 992	14 669	3 097 862	832 603	13 782	2003 Oktober
245 477	3 631	3 418 574	1 010 648	15 249	3 210 133	973 504	14 319	2003 November
211 472	3 135	3 235 537	1 034 279	14 512	3 019 431	1 001 579	13 543	2003 Dezember
2 408 018	35 702	37 336 663	10 737 447	166 662	35 070 777	10 369 127	156 548	2003 Jahressumme
200 668	2 975	3 111 389	894 787	13 889	2 922 565	864 094	13 046	2003 Jahresmittel
200 144	2 888	2 881 303	855 113	12 688	2 709 165	821 509	11 930	2004 Januar
196 070	2 846	3 001 592	880 947	13 200	2 815 699	847 145	12 383	2004 Februar
202 566	2 944	3 665 662	1 067 357	16 127	3 429 473	1 022 547	15 088	2004 März
207 569	3 025	3 285 619	896 155	14 433	3 068 590	857 935	13 480	2004 April
207 064	3 017	3 318 266	897 824	14 577	3 092 973	863 472	13 588	2004 Mai
213 247	3 109	3 657 959	1 084 019	16 063	3 425 210	1 047 186	15 041	2004 Juni
200 490	2 911	3 272 750	863 208	14 321	3 051 440	825 214	13 352	2004 Juli
199 028	2 883	3 286 255	848 520	14 295	3 063 312	817 711	13 325	2004 August
198 000	2 862	3 863 463	1 139 501	16 751	3 622 459	1 106 665	15 706	2004 September
206 827	2 954	3 597 693	1 025 752	15 508	3 369 507	992 721	14 524	2004 Oktober
								2004 Januar - Oktober:
2 031 005	29 437	33 830 562	9 558 396	148 001	31 647 828	9 202 105	138 452	2004 Jahressumme
203 101	2 944	3 383 056	955 840	14 800	3 164 783	920 211	13 845	2004 Jahresmittel

2. Ergebnisse der Betriebe nach Wirtschaftszweigen

2.1. Betriebe, Personen, Arbeitsstunden, Löhne, Gehälter und Umsatz

WZ 2003	Wirtschaftszweig Hauptgruppe	Betriebe	Tätige Personen		Geleistete Arbeits- stunden	Arbeits- stunden je tät. Person
			insgesamt	darunter Arbeiter		
10.20	Braunkohlenbergbau u. -veredlung	2
10	Kohlenbergbau, Torfgewinnung	2
CA	Kohlenbergbau, Torfgewinnung, Gew. v. Erdöl, Erdgas usw.	2
14.11	Gew. v. Naturwerksteinen u. Natursteinen, a. n. g.	41	840	658	129	154
14.12	Gew. v. Kalk- u. Gipsstein sowie Anhydrit, Dolomit u. Kreide	3	124	88	18	145
14.21	Gew. v. Kies u. Sand	31	523	380	76	145
14.22	Gew. v. Ton u. Kaolin	4	305	262	44	144
14.30	Gew. v. Mineralien f. d. H. v. chemischen Erzeugnissen	1
14	Gew. v. Steinen u. Erden, sonst. Bergbau	80
CB	Erzbergbau, Gew. v. Steinen u. Erden, sonst. Bergbau	80
C	Bergbau u. Gewinnung v. Steinen u. Erden	82	3 525	2 664	470	133
15.11	Schlachten (oh. Schlachten v. Geflügel)	10
15.12	Schlachten v. Geflügel	2
15.13	Fleischverarbeitung	83	5 125	3 509	692	135
15.20	Fischverarbeitung	5	101	82	14	139
15.31	Kartoffelverarbeitung	4
15.32	H. v. Frucht- u. Gemüsesäften	8
15.33	Obst- u. Gemüseverarbeitung, a. n. g.	17	991	758	153	154
15.41	H. v. rohen Ölen u. Fetten	1
15.43	H. v. Margarine u. ä. Nahrungsfetten	1
15.51	Milchverarbeitung	13	1 674	1 114	250	149
15.61	Mahl- u. Schäl- u. Mühlen	5	235	152	34	145
15.71	H. v. Futtermitteln für Nutztiere	15
15.72	H. v. Futtermitteln für sonst. Tiere	2
15.81	H. v. Backwaren (oh. Dauerbackwaren)	152	8 775	5 793	1 179	134
15.82	H. v. Dauerbackwaren	8	543	470	71	131
15.84	H. v. Süßwaren (oh. Dauerbackwaren)	7	998	866	153	153
15.85	H. v. Teigwaren	2
15.86	Verarb. v. Kaffee u. Tee, H. v. Kaffee-Ersatz	1
15.87	H. v. Würzmitteln u. Soßen	2
15.89	H. v. sonst. Nahrungsmitteln (oh. Getränke)	5	470	368	72	153
15.91	H. v. Spirituosen	7	213	154	26	122
15.93	H. v. Traubenwein	2
15.96	H. v. Bier	17	1 821	1 125	238	131
15.97	H. v. Malz	1
15.98	Gew. natürl. Mineralwässer, H. v. Erfrischungsgetränken	5	543	380	76	140
15	Ernährungsgewerbe	375
16.00	Tabakverarbeitung	1
16	Tabakverarbeitung	1
DA	Ernährungsgewerbe u. Tabakverarbeitung	376	24 857	17 317	3 466	139
17.11	Baumwollaufbereitung u. -spinnerei	4	366	295	55	150
17.13	Wollaufbereitung u. Kammgarnspinnerei	2
17.16	H. v. Nähgarn	1

Monat Oktober 2004

Bruttolohnsumme		Bruttogehaltsumme		Gesamtumsatz			Umsatz aus eigenen Erzeugnissen			WZ 2003
insgesamt	je Arbeiter	insgesamt	je Angest.	insgesamt	darunter Ausland	je tätiger Person	zusammen	darunter Ausland	je tätiger Person	
1 000 €	€	1 000 €	€	1 000 €		€	1 000 €		€	
.	10.20
.	10
.	CA
1 206	1 833	562	3 088	13 945	.	16 601	12 715	.	15 137	14.11
293	3 330	213	5 917	1 093	.	8 815	1 050	.	8 468	14.12
664	1 747	385	2 692	5 684	-	10 868	4 425	-	8 461	14.21
534	2 038	126	2 930	3 186	757	10 446	3 066	757	10 052	14.22
.	14.30
.	14
.	CB
8 483	3 184	4 229	4 912	53 845	822	15 275	49 475	822	14 035	C
.	15.11
.	15.12
3 521	1 003	2 022	1 251	30 904	.	6 030	27 345	.	5 336	15.13
87	1 061	44	2 316	1 228	-	12 158	1 228	-	12 158	15.20
.	15.31
.	15.32
1 108	1 462	544	2 335	22 656	.	22 862	20 283	.	20 467	15.33
.	15.41
.	15.43
2 089	1 875	1 536	2 743	170 055	.	101 586	122 165	.	72 978	15.51
290	1 908	236	2 843	5 343	-	22 736	5 142	-	21 881	15.61
.	15.71
.	15.72
6 092	1 052	3 165	1 061	35 049	.	3 994	32 461	.	3 699	15.81
558	1 187	158	2 164	5 002	85	9 212	4 841	85	8 915	15.82
1 372	1 584	364	2 758	14 718	.	14 747	14 583	.	14 612	15.84
.	15.85
.	15.86
.	15.87
619	1 682	244	2 392	15.89
191	1 240	101	1 712	15.91
.	15.93
2 426	2 156	2 075	2 981	43 009	.	23 618	40 974	.	22 501	15.96
.	15.97
716	1 884	405	2 485	9 642	-	17 757	9 608	-	17 694	15.98
.	15
.	16.00
.	16
23 071	1 332	12 955	1 718	521 121	25 351	20 965	448 118	16 793	18 028	DA
346	1 173	159	2 239	3 631	1 195	9 921	3 341	1 118	9 128	17.11
.	17.13
.	17.16

2. Ergebnisse der Betriebe nach Wirtschaftszweigen

Noch: 2.1. Betriebe, Personen, Arbeitsstunden, Löhne, Gehälter und Umsatz

WZ 2003	Wirtschaftszweig Hauptgruppe	Betriebe	Tätige Personen		Geleistete Arbeits- stunden	Arbeits- stunden je tät. Person
			insgesamt	darunter Arbeiter		
						1 000
17.21	Baumwollweberei	15	1 432	1 025	213	149
17.23	Kammgarnweberei	3
17.24	Seiden- u. Filamentgarnweberei	4	579	437	75	130
17.25	Sonst. Weberei	3
17.30	Textilveredlung	20	1 623	1 177	219	135
17.40	H. v. konfektionierten Textilwaren (oh. Bekleidung)	34	1 435	1 121	206	144
17.51	H. v. Teppichen	3
17.52	H. v. Seilerwaren	1
17.53	H. v. Vliesstoff u. Erzeugnissen daraus (oh. Bekleidung)	6	550	468	79	144
17.54	Textilgewerbe, a. n. g.	34	1 886	1 436	265	141
17.60	H. v. gewirktem u. gestricktem Stoff	6	861	642	98	114
17.71	H. v. Strumpfwaren	14	1 100	922	148	135
17.72	H. v. Pullovern, Strickjacken u. ä. Waren	3	93	65	11	118
17	Textilgewerbe	153	11 329	8 690	1 555	137
18.21	H. v. Arbeits- u. Berufsbekleidung	6	295	152	40	136
18.22	H. v. Oberbekleidung (oh. Arbeits- u. Berufsbekleidung)	5	154	122	17	110
18.23	H. v. Wäsche	19	820	592	113	138
18.24	H. v. sonst. Bekleidung u. Bekleidungszubehör	4	168	131	23	137
18	Bekleidungsgewerbe	34	1 437	997	194	135
DB	Textil- u. Bekleidungsgewerbe	187	12 766	9 687	1 749	137
19.10	H. v. Leder u. Lederfaserstoff	2
19.20	Lederverarbeitung (oh. H. v. Lederbekleidung u. Schuhen)	3	66	55	10	152
19.30	H. v. Schuhen	7	743	657	105	141
19	Ledergewerbe	12
DC	Ledergewerbe	12
20.10	Säge-, Hobel- u. Holzimprägnierwerke	16	628	520	86	137
20.20	H. v. Furnier-, Sperrholz-, Holzfaser- u. Holzspanplatten	3
20.30	H. v. Konstruktions-, Fertigbaut., Ausbauelem., Fertigt. a. Holz	35	1 337	1 055	190	142
20.40	H. v. Verpackungsm., Lagerbehältern, Ladungsträgern a. Holz	7
20.51	H. v. Holzwaren, a. n. g. (oh. H. v. Möbeln)	21	1 150	1 006	153	133
20	Holzgewerbe (oh. H. v. Möbeln)	82	4 016	3 249	567	141
DD	Holzgewerbe (oh. H. v. Möbeln)	82	4 016	3 249	567	141
21.12	H. v. Papier, Karton u. Pappe	21	2 410	1 709	324	134
21.21	H. v. Wellpapier, -pappe u. Verpackungsmitteln a. Papier usw.	26	1 529	1 205	222	145
21.22	H. v. Haushalts-, Hygiene-, Toilettenartikeln a. Zellstoff usw.	7	774	635	106	137
21.23	H. v. Schreibwaren u. Bürobedarf a. Papier, Karton u. Pappe	8	369	283	45	122
21.24	H. v. Tapeten	2
21.25	H. v. sonst. Waren a. Papier, Karton u. Pappe	6
21	Papiergewerbe	70	5 592	4 206	765	137
22.11	Verlegen v. Büchern	8	385	13	56	145
22.12	Verlegen v. Zeitungen	16	3 149	897	437	139
22.13	Verlegen v. Zeitschriften	1
22.21	Drucken v. Zeitungen	1

Monat Oktober 2004

Bruttolohnsumme		Bruttogehaltsumme		Gesamtumsatz			Umsatz aus eigenen Erzeugnissen			WZ 2003
insgesamt	je Arbeiter	insgesamt	je Angest.	insgesamt	darunter Ausland	je tätiger Person	zusammen	darunter Ausland	je tätiger Person	
1 000 €	€	1 000 €	€	1 000 €		€	1 000 €		€	
1 309	1 277	1 004	2 467	14 313	5 775	9 995	13 455	5 186	9 396	17.21
.	17.23
563	1 288	237	1 669	17.24
.	17.25
1 640	1 393	954	2 139	10 564	1 180	6 509	9 666	1 110	5 956	17.30
1 146	1 022	587	1 869	9 465	719	6 596	8 289	714	5 776	17.40
.	17.51
.	17.52
935	1 998	202	2 463	3 075	.	5 591	3 075	.	5 591	17.53
1 667	1 161	891	1 980	13 050	4 026	6 919	12 627	4 007	6 695	17.54
691	1 076	485	2 215	11 088	7 132	12 878	11 088	7 132	12 878	17.60
1 139	1 235	368	2 067	7 054	716	6 413	7 014	710	6 376	17.71
55	846	46	1 643	442	10	4 753	442	10	4 753	17.72
11 086	1 276	5 704	2 161	89 313	25 115	7 884	85 514	24 338	7 548	17
173	1 138	399	2 790	18.21
85	697	51	1 594	420	.	2 727	420	.	2 727	18.22
596	1 007	445	1 952	4 872	472	5 941	4 647	472	5 667	18.23
127	969	87	2 351	18.24
982	985	982	2 232	9 412	693	6 550	8 985	673	6 253	18
12 068	1 246	6 685	2 171	98 726	25 807	7 734	94 499	25 011	7 402	DB
.	19.10
47	855	21	1 909	145	.	2 197	141	.	2 136	19.20
999	1 521	172	2 000	6 618	243	8 907	6 618	243	8 907	19.30
.	19
.	DC
664	1 277	241	2 231	9 516	798	15 153	7 838	798	12 481	20.10
.	20.20
1 569	1 487	631	2 238	13 010	.	9 731	12 645	.	9 458	20.30
.	20.40
1 004	998	264	1 833	7 901	359	6 870	7 295	341	6 343	20.51
4 485	1 380	1 773	2 312	78 872	.	19 639	72 921	.	18 158	20
4 485	1 380	1 773	2 312	78 872	.	19 639	72 921	.	18 158	DD
4 321	2 528	2 883	4 113	50 067	25 536	20 775	49 697	25 503	20 621	21.12
1 958	1 625	847	2 614	19 346	1 566	12 653	18 527	1 566	12 117	21.21
1 164	1 833	417	3 000	14 462	5 299	18 685	13 456	5 253	17 385	21.22
400	1 413	201	2 337	4 131	701	11 195	3 997	701	10 832	21.23
.	21.24
.	21.25
8 358	1 987	4 653	3 357	93 730	34 507	16 761	90 283	34 390	16 145	21
12	923	777	2 089	7 953	.	20 657	7 832	.	20 343	22.11
3 023	3 370	7 852	3 487	46 778	-	14 855	46 216	-	14 676	22.12
.	22.13
.	22.21

2. Ergebnisse der Betriebe nach Wirtschaftszweigen

Noch: 2.1. Betriebe, Personen, Arbeitsstunden, Löhne, Gehälter und Umsatz

WZ 2003	Wirtschaftszweig Hauptgruppe	Betriebe	Tätige Personen		Geleistete Arbeits- stunden	Arbeits- stunden je tät. Person
			insgesamt	darunter Arbeiter		
					1 000	Std.
22.22	Drucken anderer Druckerzeugnisse	46	2 862	2 039	390	136
22.23	Druckweiterverarbeitung	2
22.24	Druck- u. Mediovorstufe	4	130	26	15	115
22.25	Erbringung v. sonst. druckbezogenen Dienstleistungen	3
22.31	Vervielfältigung v. bespielten Tonträgern	1
22	Verlagsgew., Druckgew., Vervielf. bespielter Tonträger usw.	82	7 308	3 505	1 014	139
DE	Papier-, Verlags- u. Druckgewerbe	152	12 900	7 711	1 779	138
23.20	Mineralölverarbeitung	1
23	Kokerei, Mineralölverarb., H. u. Verarb. v. Spalt-, Brutstoffen	1
DF	Kokerei, Mineralölverarb., H. u. Verarb. v. Spalt-, Brutstoffen	1
24.11	H. v. Industriegasen	2
24.12	H. v. Farbstoffen u. Pigmenten	1
24.13	H. v. sonst. anorganischen Grundstoffen u. Chemikalien	4
24.14	H. v. sonst. organischen Grundstoffen u. Chemikalien	3
24.15	H. v. Düngemitteln u. Stickstoffverbindungen	3
24.16	H. v. Kunststoffen in Primärformen	8	1 399	860	197	141
24.20	H. v. Schädlingsbekämpfungs-, Pflanzenschutzmitteln usw.	2
24.30	H. v. Anstrichmitteln, Druckfarben u. Kitten	10	654	413	94	144
24.41	H. v. pharmazeutischen Grundstoffen	2
24.42	H. v. pharmaz. Spezialitäten u. sonst. pharmaz. Erzeugnissen	13
24.51	H. v. Seifen, Wasch-, Reinigungs- u. Poliermitteln	6	337	198	49	145
24.52	H. v. Duftstoffen u. Körperpflegemitteln	5	867	566	131	151
24.61	H. v. pyrotechnischen Erzeugnissen	3
24.62	H. v. Klebstoffen u. Gelatine	3	110	65	15	136
24.63	H. v. etherischen Ölen	1
24.65	H. v. unbespielten Ton-, Bild- u. Datenträgern	1
24.66	H. v. sonst. chemischen Erzeugnissen, a. n. g.	10	1 589	1 128	249	157
24.70	H. v. Chemiefasern	4
24	H. v. chemischen Erzeugnissen	81	9 568	5 741	1 401	146
DG	H. v. chemischen Erzeugnissen	81	9 568	5 741	1 401	146
25.11	H. v. Bereifungen	2
25.12	Runderneuerung v. Bereifungen	2
25.13	H. v. sonst. Gummiwaren	12	472	357	63	133
25.21	H. v. Platten, Folien, Schläuchen u. Profilen a. Kunststoffen	19	1 263	933	182	144
25.22	H. v. Verpackungsmitteln a. Kunststoffen	14	510	403	69	135
25.23	H. v. Baubedarfsartikeln a. Kunststoffen	44	2 295	1 591	347	151
25.24	H. v. sonst. Kunststoffwaren	55	4 316	3 514	613	142
25	H. v. Gummi- u. Kunststoffwaren	148	9 448	7 312	1 359	144
DH	H. v. Gummi- u. Kunststoffwaren	148	9 448	7 312	1 359	144
26.11	H. v. Flachglas	1
26.12	Veredlung u. Bearbeitung v. Flachglas	21	1 648	1 193	247	150
26.13	H. v. Hohlglas	7	637	506	94	148
26.14	H. v. Glasfasern u. Waren daraus	5	886	592	121	137

Monat Oktober 2004

Bruttolohnsumme		Bruttogehaltsumme		Gesamtumsatz			Umsatz aus eigenen Erzeugnissen			WZ 2003
insgesamt	je Arbeiter	insgesamt	je Angest.	insgesamt	darunter Ausland	je tätiger Person	zusammen	darunter Ausland	je tätiger Person	
1 000 €	€	1 000 €	€	1 000 €		€	1 000 €		€	
3 540	1 736	2 130	2 588	31 772	.	11 101	31 603	.	11 042	22.22
.	22.23
40	1 538	147	1 413	475	-	3 654	376	-	2 892	22.24
.	22.25
.	22.31
7 220	2 060	11 403	2 998	91 979	9 694	12 586	90 723	9 681	12 414	22
15 578	2 020	16 055	3 094	185 708	44 201	14 396	181 006	44 071	14 031	DE
.	23.20
.	23
.	DF
.	24.11
.	24.12
.	24.13
.	24.14
.	24.15
1 941	2 257	1 749	3 245	28 627	17 398	20 462	26 509	16 705	18 949	24.16
.	24.20
715	1 731	688	2 855	10 665	2 737	16 307	10 381	2 626	15 873	24.30
.	24.41
.	24.42
294	1 485	343	2 468	6 536	.	19 395	6 536	.	19 395	24.51
1 575	2 783	1 127	3 744	15 715	.	18 126	15 234	.	17 571	24.52
.	24.61
140	2 154	95	2 111	24.62
.	24.63
.	24.65
2 355	2 088	1 418	3 076	22 287	13 109	14 026	22 037	12 997	13 868	24.66
.	24.70
12 403	2 160	13 291	3 473	175 085	87 281	18 299	158 665	83 002	16 583	24
12 403	2 160	13 291	3 473	175 085	87 281	18 299	158 665	83 002	16 583	DG
.	25.11
.	25.12
561	1 571	278	2 417	4 747	267	10 057	2 887	225	6 117	25.13
1 589	1 703	1 013	3 070	22 345	8 407	17 692	20 922	7 934	16 565	25.21
495	1 228	231	2 159	4 615	.	9 049	4 483	.	8 790	25.22
2 520	1 584	1 622	2 304	22 372	931	9 748	21 925	928	9 553	25.23
5 088	1 448	2 131	2 657	31 671	6 518	7 338	30 868	6 176	7 152	25.24
11 346	1 552	5 555	2 601	94 501	18 840	10 002	89 559	17 979	9 479	25
11 346	1 552	5 555	2 601	94 501	18 840	10 002	89 559	17 979	9 479	DH
.	26.11
1 783	1 495	1 053	2 314	19 509	4 027	11 838	18 509	3 950	11 231	26.12
832	1 644	356	2 718	4 782	2 647	7 507	4 781	2 647	7 505	26.13
1 115	1 883	869	2 956	12 158	.	13 722	9 819	.	11 082	26.14

2. Ergebnisse der Betriebe nach Wirtschaftszweigen

Noch: 2.1. Betriebe, Personen, Arbeitsstunden, Löhne, Gehälter und Umsatz

WZ 2003	Wirtschaftszweig Hauptgruppe	Betriebe	Tätige Personen		Geleistete Arbeits- stunden	Arbeits- stunden je tät. Person
			insgesamt	darunter Arbeiter		
26.15	H., Veredl., Bearb. v. sonst. Glas einschl. techn. Glaswaren	4
26.21	H. v. keramischen Haushaltswaren u. Ziergegenständen	7
26.22	H. v. Sanitärkeramik	1
26.23	H. v. keramischen Isolatoren u. Isolierteilen	1
26.25	H. v. keramischen Erzeugnissen, a. n. g.	1
26.26	H. v. feuerfesten keramischen Werkstoffen u. Waren	4	418	305	58	139
26.30	H. v. keramischen Wand- u. Bodenfliesen u. -platten	2
26.40	H. v. Ziegeln u. sonst. Baukeramik	10	937	755	131	140
26.61	H. v. Erzeugn. a. Beton, Zement u. Kalksandstein f. d. Bau	52	2 425	1 776	367	151
26.62	H. v. Gipsezeugnissen f. d. Bau	1
26.63	H. v. Frischbeton (Transportbeton)	62	498	339	83	167
26.64	H. v. Mörtel u. anderem Beton (Trockenbeton)	13	470	189	68	145
26.65	H. v. Faserzementwaren	1
26.66	H. v. Erzeugnissen a. Beton, Zement u. Gips, a. n. g.	4
26.70	Be- u. Verarbeitung v. Natur- u. Naturwerksteinen, a. n. g.	9
26.81	H. v. Mühl-, Mahl-, Schleif-, Wetz-, Poliersteinen, Schleifstoffen	3	263	197	33	125
26.82	H. v. sonst. Erzeugn. a. nicht metallischen Mineralien, a. n. g.	25	630	447	91	144
26	Glasgewerbe, H. v. Keramik, Verarb. v. Steinen u. Erden	234	11 884	8 642	1 715	144
DI	Glasgewerbe, H. v. Keramik, Verarb. v. Steinen u. Erden	234	11 884	8 642	1 715	144
27.10	Erzeugung v. Roheisen, Stahl u. Ferrolegierungen	4	1 673	1 353	227	136
27.21	H. v. Rohren, Rohrform-, Rohrverschlussstücken a. Gusseisen	2
27.22	H. v. Stahlrohren, Rohrformstücken usw. a. Stahl	5
27.31	H. v. Blankstahl	2
27.32	H. v. Kaltband mit einer Breite v. weniger als 600 mm	1
27.33	H. v. Kaltprofilen	2
27.41	Erzeugung u. erste Bearbeitung v. Edelmetallen	2
27.42	Erzeugung u. erste Bearbeitung v. Aluminium	2
27.43	Erzeugung u. erste Bearbeitung v. Blei, Zink u. Zinn	4	294	245	40	136
27.44	Erzeugung u. erste Bearbeitung v. Kupfer	1
27.45	Erzeugung u. erste Bearbeitung v. sonst. NE-Metallen	2
27.51	Eisengießereien	16	2 850	2 414	409	144
27.52	Stahlgießereien	5
27.53	Leichtmetallgießereien	12	1 152	914	159	138
27.54	Buntmetallgießereien	1
27	Metallerzeugung u. -bearbeitung	61	8 758	7 118	1 220	139
28.11	H. v. Metallkonstruktionen	129	7 091	5 088	1 039	147
28.12	H. v. Ausbauelementen a. Metall	22	919	680	142	155
28.21	H. v. Metallbehältern m. Fassungsvermögen v. mehr a. 300 l	12	684	536	100	146
28.22	H. v. Heizkörpern u. -kesseln f. Zentralheizungen	4	600	487	87	145
28.30	H. v. Dampfkesseln (oh. Zentralheizungskessel)	23	1 175	893	166	141
28.40	H. v. Schmiede-, Press-, Zieh- u. Stanzteilen usw.	37	2 994	2 399	420	140
28.51	Oberflächenveredlung u. Wärmebehandlung	54	2 663	2 207	384	144
28.52	Mechanik, a. n. g.	82	3 685	2 925	534	145
28.62	H. v. Werkzeugen	28	2 718	2 005	384	141
28.63	H. v. Schlössern u. Beschlägen a. unedl. Metallen	8	1 269	1 013	171	135
28.71	H. v. Metallbehältern m. Fassungsverm. v. 300 l oder weniger	2
28.72	H. v. Verpackungen u. Verschlüssen a. Eisen, Stahl, NE-Metall	4
28.73	H. v. Drahtwaren	10	523	436	77	147

Monat Oktober 2004

Bruttolohnsumme		Bruttogehaltsumme		Gesamtumsatz			Umsatz aus eigenen Erzeugnissen			WZ 2003
insgesamt	je Arbeiter	insgesamt	je Angest.	insgesamt	darunter Ausland	je tätiger Person	zusammen	darunter Ausland	je tätiger Person	
1 000 €	€	1 000 €	€	1 000 €		€	1 000 €		€	
.	26.15
.	26.21
.	26.22
.	26.23
.	26.25
528	1 731	279	2 469	3 542	640	8 474	2 254	639	5 392	26.26
.	26.30
1 555	2 060	526	2 890	15 544	1 372	16 589	14 067	1 350	15 013	26.40
2 909	1 638	1 655	2 550	28 462	86	11 737	25 135	86	10 365	26.61
.	26.62
622	1 835	418	2 629	10 916	-	21 920	10 080	-	20 241	26.63
354	1 873	807	2 872	9 820	.	20 894	8 906	.	18 949	26.64
.	26.65
.	26.66
.	26.70
389	1 975	267	4 045	26.81
920	2 058	504	2 754	26.82
14 836	1 717	8 549	2 637	151 405	22 108	12 740	136 429	19 510	11 480	26
14 836	1 717	8 549	2 637	151 405	22 108	12 740	136 429	19 510	11 480	DI
3 026	2 237	1 229	3 841	53 514	14 279	31 987	53 514	14 279	31 987	27.10
.	27.21
.	27.22
.	27.31
.	27.32
.	27.33
.	27.41
.	27.42
625	2 551	224	4 571	7 208	.	24 517	6 102	.	20 755	27.43
.	27.44
.	27.45
5 053	2 093	1 515	3 475	40 199	10 812	14 105	39 325	10 608	13 798	27.51
.	27.52
1 669	1 826	771	3 239	11 221	2 249	9 740	10 723	2 208	9 308	27.53
.	27.54
14 555	2 045	5 482	3 343	169 378	44 562	19 340	166 361	44 315	18 995	27
8 106	1 593	5 240	2 616	77 668	.	10 953	72 380	.	10 207	28.11
1 097	1 613	582	2 435	10 639	.	11 577	10 621	.	11 557	28.12
871	1 625	365	2 466	28.21
1 069	2 195	324	2 867	28.22
1 890	2 116	963	3 415	13 596	722	11 571	13 493	722	11 483	28.30
3 464	1 444	1 511	2 539	33 599	6 356	11 222	33 063	6 356	11 043	28.40
3 253	1 474	1 310	2 873	16 436	550	6 172	16 306	550	6 123	28.51
4 185	1 431	1 731	2 278	22 828	2 120	6 195	20 480	1 181	5 558	28.52
4 537	2 263	2 663	3 735	21 575	.	7 938	21 433	.	7 886	28.62
1 804	1 781	654	2 555	11 215	.	8 838	11 099	.	8 746	28.63
.	28.71
.	28.72
737	1 690	208	2 391	9 843	.	18 820	9 676	.	18 501	28.73

2. Ergebnisse der Betriebe nach Wirtschaftszweigen

Noch: 2.1. Betriebe, Personen, Arbeitsstunden, Löhne, Gehälter und Umsatz

WZ 2003	Wirtschaftszweig Hauptgruppe	Betriebe	Tätige Personen		Geleistete	Arbeits-
			insgesamt	darunter Arbeiter	Arbeits-	stunden je
					stunden	tät. Person
					1 000	Std.
28.74	H. v. Schrauben, Nieten, Ketten u. Federn	14	1 797	1 375	239	133
28.75	H. v. sonst. Metallwaren, a. n. g.	36	1 689	1 333	247	146
28	H. v. Metallerzeugnissen	465	28 295	21 775	4 055	143
DJ	Metallerzeugung u. -bearbeitung, H. v. Metallerzeugnissen	526	37 053	28 893	5 274	142
29.11	H. v. Verbrennungsmotoren, Turbinen (oh. f. Luft-, Straßenfzg.)	1
29.12	H. v. Pumpen u. Kompressoren	23	2 215	1 566	298	135
29.13	H. v. Armaturen	12
29.14	H. v. Lagern, Getrieben, Zahnrädern u. Antriebselementen	21	2 826	2 103	411	145
29.21	H. v. Öfen u. Brennern	9	430	284	55	128
29.22	H. v. Hebezeugen u. Fördermitteln	57	2 843	1 871	401	141
29.23	H. v. Kälte- u. Lufttechn. Erzeugnissen, nicht f. d. Haushalt	26	1 915	1 109	283	148
29.24	H. v. sonst. nicht wirtschaftszweigspez. Maschinen, a. n. g.	32	2 022	1 065	345	171
29.31	H. v. land- u. forstwirtschaftlichen Zugmaschinen	1
29.32	H. v. sonst. land- u. forstwirtschaftlichen Maschinen	16
29.41	H. v. handgeführten kraftbetriebenen Werkzeugen	3	819	675	118	144
29.42	H. v. Werkzeugmaschinen f. d. Metallbearbeitung	42	3 713	2 074	542	146
29.43	H. v. Werkzeugmaschinen, a. n. g.	18	896	594	126	141
29.51	H. v. Masch. f. d. Metallerzeugung, v. Walzwerkseinricht. usw.	3	74	54	10	135
29.52	H. v. Bergwerks-, Bau- u. Baustoffmaschinen	13	538	362	77	143
29.53	H. v. Masch. f. d. Ernährungsgewerbe u. d. Tabakverarbeitung	14	679	443	93	137
29.54	H. v. Masch. f. d. Textil-, Bekleidungs- u. Ledergewerbe	15	1 455	977	192	132
29.55	H. v. Masch. f. d. Papiergewerbe	5	434	294	78	180
29.56	H. v. Masch. f. bestimmte Wirtschaftszweige, a. n. g.	118	10 254	6 144	1 479	144
29.71	H. v. elektrischen Haushaltsgeräten	4	264	221	36	136
29.72	H. v. nichtelektr. Heiz-, Koch-, Heißwasser-, Heißluftger. a. n. g.	8	372	288	52	140
29	Maschinenbau	441	34 055	21 686	4 911	144
DK	Maschinenbau	441	34 055	21 686	4 911	144
30.02	H. v. Datenverarbeitungsgeräten u. -einrichtungen	9	710	429	103	145
30	H. v. Büromaschinen, DV-Geräten u. -Einrichtungen	9	710	429	103	145
31.10	H. v. Elektromotoren, Generatoren u. Transformatoren	26	2 420	1 783	342	141
31.20	H. v. Elektrizitätsverteilungs- u. -schalteinrichtungen	64	5 415	3 417	711	131
31.30	H. v. isolierten Elektrokabeln, -leitungen u. -drähten	15	973	760	139	143
31.40	H. v. Akkumulatoren u. Batterien	5	550	424	77	140
31.50	H. v. elektrischen Lampen u. Leuchten	17	1 818	1 340	257	141
31.61	H. v. elektr. Ausrüstungen f. Motoren u. Fahrzeuge, a. n. g.	6	510	424	67	131
31.62	H. v. sonst. elektrischen Ausrüstungen, a. n. g.	30	917	373	138	150
31	H. v. Geräten der Elektrizitätserzeugung, -verteilung u. Ä.	163	12 603	8 521	1 730	137
32.10	H. v. elektronischen Bauelementen	30	10 866	4 894	1 519	140
32.20	H. v. Geräten u. Einrichtungen d. Telekommunikationstechnik	25	2 847	1 241	398	140
32.30	H. v. Rundfunkgeräten sowie phono- u. videotecn. Geräten	10	617	415	88	143
32	Rundfunk- u. Nachrichtentechnik	65	14 330	6 550	2 005	140
33.10	H. v. medizinischen Geräten u. orthopädischen Erzeugnissen	75	2 959	2 164	368	124
33.20	H. v. Mess-, Kontroll-, Navigations- u. ä. Instrumenten usw.	38	2 065	976	305	148
33.30	H. v. industriellen Prozesssteuerungseinrichtungen	8	669	397	107	160

Monat Oktober 2004

Bruttolohnsumme		Bruttogehaltsumme		Gesamtumsatz			Umsatz aus eigenen Erzeugnissen			WZ 2003
insgesamt	je Arbeiter	insgesamt	je Angest.	insgesamt	darunter Ausland	je tätiger Person	zusammen	darunter Ausland	je tätiger Person	
1 000 €	€	1 000 €	€	1 000 €		€	1 000 €		€	
2 274	1 654	1 042	2 469	17 121	5 814	9 528	16 314	5 505	9 078	28.74
1 899	1 425	895	2 514	17 943	3 910	10 623	17 354	3 910	10 275	28.75
36 023	1 654	17 802	2 730	275 014	44 558	9 720	264 446	42 178	9 346	28
50 578	1 751	23 284	2 853	444 392	89 120	11 993	430 807	86 493	11 627	DJ
.	29.11
3 212	2 051	2 157	3 324	40 109	20 069	18 108	39 575	19 945	17 867	29.12
.	29.13
4 331	2 059	2 394	3 311	30 013	9 219	10 620	29 924	9 217	10 589	29.14
490	1 725	392	2 685	2 777	.	6 458	2 473	.	5 751	29.21
3 553	1 899	3 035	3 122	29 514	2 978	10 381	25 832	2 888	9 086	29.22
1 941	1 750	2 390	2 965	24 552	8 641	12 821	23 788	8 432	12 422	29.23
1 948	1 829	2 855	2 983	21 293	.	10 531	21 114	.	10 442	29.24
.	29.31
.	29.32
1 215	1 800	423	2 938	29.41
4 351	2 098	4 952	3 021	31 103	8 756	8 377	30 742	8 734	8 280	29.42
1 035	1 742	898	2 974	29.43
88	1 630	54	2 700	546	.	7 378	543	.	7 338	29.51
565	1 561	467	2 653	7 637	.	14 195	6 222	.	11 565	29.52
745	1 682	560	2 373	4 651	496	6 850	4 582	496	6 748	29.53
1 786	1 828	1 461	3 056	14 069	6 487	9 669	13 790	6 318	9 478	29.54
515	1 752	490	3 500	4 413	.	10 168	4 380	.	10 092	29.55
13 118	2 135	13 811	3 360	181 283	118 344	17 679	173 786	113 507	16 948	29.56
283	1 281	114	2 651	1 305	.	4 943	937	.	3 549	29.71
322	1 118	202	2 405	3 120	469	8 387	3 105	469	8 347	29.72
42 282	1 950	39 037	3 156	439 257	193 756	12 898	420 893	187 747	12 359	29
42 282	1 950	39 037	3 156	439 257	193 756	12 898	420 893	187 747	12 359	DK
692	1 613	594	2 114	7 985	.	11 246	7 068	.	9 955	30.02
692	1 613	594	2 114	7 985	.	11 246	7 068	.	9 955	30
3 104	1 741	1 980	3 108	23 741	7 451	9 810	23 122	7 355	9 555	31.10
5 838	1 709	6 617	3 312	54 756	12 194	10 112	53 582	11 841	9 895	31.20
1 215	1 599	490	2 300	31.30
1 265	2 983	464	3 683	31.40
2 232	1 666	1 492	3 121	21 949	10 715	12 073	17 734	7 614	9 755	31.50
1 030	2 429	293	3 407	7 315	.	14 343	7 315	.	14 343	31.61
750	2 011	1 806	3 320	11 755	.	12 819	10 076	.	10 988	31.62
15 434	1 811	13 143	3 220	137 100	36 891	10 878	129 336	33 333	10 262	31
10 534	2 152	21 155	3 542	250 121	93 411	23 019	219 695	93 348	20 219	32.10
2 403	1 936	6 119	3 810	20 615	.	7 241	18 861	.	6 625	32.20
497	1 198	517	2 559	7 033	851	11 399	6 541	850	10 601	32.30
13 434	2 051	27 790	3 572	277 769	.	19 384	245 097	.	17 104	32
2 947	1 362	1 699	2 137	16 091	1 991	5 438	14 348	1 981	4 849	33.10
1 521	1 558	3 144	2 887	24 244	9 685	11 740	23 551	9 581	11 405	33.20
758	1 909	1 034	3 801	5 243	-	7 837	5 119	-	7 652	33.30

2. Ergebnisse der Betriebe nach Wirtschaftszweigen

Noch: 2.1. Betriebe, Personen, Arbeitsstunden, Löhne, Gehälter und Umsatz

WZ 2003	Wirtschaftszweig Hauptgruppe	Betriebe	Tätige Personen		Geleistete	Arbeits-
			insgesamt	darunter Arbeiter	Arbeits-	stunden je
					stunden	tät. Person
					1 000	Std.
33.40	H. v. optischen u. fotografischen Geräten	3	103	72	16	155
33.50	H. v. Uhren	4	643	248	94	146
33	Medizin-, Mess-, Steuer-, Regelungstechnik, Optik, H. v. Uhren	128	6 439	3 857	890	138
DL	H. v. Büromaschinen; Elektrotechnik, Feinmechanik, Optik	365	34 082	19 357	4 727	139
34.10	H. v. Kraftwagen u. Kraftwagenmotoren	7	10 499	8 589	1 494	142
34.20	H. v. Karosserien, Aufbauten u. Anhängern	28	2 037	1 536	296	145
34.30	H. v. Teilen u. Zubehör f. Kraftwagen u. Kraftwagenmotoren	59	10 538	8 340	1 505	143
34	H. v. Kraftwagen u. Kraftwagenteilen	94	23 074	18 465	3 296	143
35.11	Schiffbau (oh. Boots- u. Yachtbau)	1
35.12	Boots- u. Yachtbau	1
35.20	Bahnindustrie	11	3 692	2 647	498	135
35.30	Luft- u. Raumfahrzeugbau	4
35.41	H. v. Krafrädern	2
35.42	H. v. Fahrrädern	4	396	307	54	136
35.43	H. v. Behindertenfahrzeugen	1
35	Sonstiger Fahrzeugbau	24	5 425	3 870	748	138
DM	Fahrzeugbau	118	28 499	22 335	4 044	142
36.11	H. v. Sitzmöbeln	16	1 251	1 022	180	144
36.12	H. v. Büro- u. Ladenmöbeln	18	798	543	114	143
36.13	H. v. Küchenmöbeln	4	439	281	64	146
36.14	H. v. sonst. Möbeln	27	1 493	1 168	218	146
36.15	H. v. Matratzen	5	454	404	69	152
36.30	H. v. Musikinstrumenten	15	1 190	1 031	169	142
36.40	H. v. Sportgeräten	3	110	87	16	145
36.50	H. v. Spielwaren	10	500	402	79	158
36.62	H. v. Besen u. Bürsten	7	498	409	78	157
36.63	H. v. Erzeugnissen, a. n. g.	11	615	441	90	146
36	H. v. Möbeln, Schmuck, Musikinstr., Sportgeräten, Spielw.	116	7 348	5 788	1 078	147
37.10	Recycling v. metallischen Altmaterialien u. Reststoffen	5	107	71	18	168
37.20	Recycling v. nicht metallischen Altmaterialien u. Reststoffen	23	922	679	144	156
37	Recycling	28	1 029	750	162	157
DN	H. v. Möbeln, Schmuck, Musikinstr., Sportg., Spielw.; Recycl.	144	8 377	6 538	1 239	148
D	Verarbeitendes Gewerbe	2 867	228 464	159 304	32 365	142
Hauptgruppen:						
A+EN	Vorleistungsgüterproduzenten und Energie	1 283	96 138	68 741	13 531	141
B	Investitionsgüterproduzenten	911	83 279	57 609	11 911	143
GG	Gebrauchsgüterproduzenten	121	8 402	6 270	1 213	144
VG	Verbrauchsgüterproduzenten	634	44 170	29 348	6 181	140
Insgesamt		2 949	231 989	161 968	32 836	142

Monat Oktober 2004

Bruttolohnsumme		Bruttogehaltsumme		Gesamtumsatz			Umsatz aus eigenen Erzeugnissen			WZ 2003
insgesamt	je Arbeiter	insgesamt	je Angest.	insgesamt	darunter Ausland	je tätiger Person	zusammen	darunter Ausland	je tätiger Person	
1 000 €	€	1 000 €	€	1 000 €		€	1 000 €		€	
148	2 056	124	4 000	33.40
400	1 613	989	2 504	33.50
5 773	1 497	6 990	2 707	58 476	20 288	9 082	55 535	20 011	8 625	33
35 333	1 825	48 517	3 295	481 330	155 323	14 123	437 035	151 035	12 823	DL
24 859	2 894	8 088	4 235	451 811	.	43 034	447 826	.	42 654	34.10
2 505	1 631	1 350	2 695	24 247	.	11 903	21 875	.	10 739	34.20
17 786	2 133	6 606	3 005	238 675	54 599	22 649	230 452	54 381	21 869	34.30
45 150	2 445	16 044	3 481	714 733	314 799	30 976	700 153	314 531	30 344	34
.	35.11
.	35.12
6 651	2 513	4 587	4 389	39 621	.	10 732	38 710	.	10 485	35.20
.	35.30
.	35.41
406	1 322	190	2 135	3 978	.	10 045	3 978	.	10 045	35.42
.	35.43
9 082	2 347	6 311	4 059	60 999	16 996	11 244	60 053	16 989	11 070	35
54 232	2 428	22 355	3 627	775 732	331 795	27 220	760 205	331 520	26 675	DM
1 551	1 518	599	2 616	22 188	.	17 736	22 165	.	17 718	36.11
728	1 341	559	2 192	6 457	315	8 091	5 971	313	7 482	36.12
489	1 740	389	2 462	4 048	.	9 221	4 042	.	9 207	36.13
1 667	1 427	701	2 157	16 068	4 470	10 762	15 908	4 454	10 655	36.14
515	1 275	130	2 600	5 016	.	11 048	5 012	.	11 040	36.15
1 549	1 502	336	2 113	6 286	3 361	5 282	5 024	2 486	4 222	36.30
87	1 000	33	1 435	36.40
482	1 199	193	1 969	36.50
470	1 149	152	1 708	5 274	.	10 590	3 721	.	7 472	36.62
554	1 256	461	2 649	4 700	.	7 642	4 365	.	7 098	36.63
8 093	1 398	3 554	2 278	73 129	13 493	9 952	69 241	12 197	9 423	36
120	1 690	119	3 306	5 003	.	46 757	4 989	.	46 626	37.10
1 087	1 601	608	2 502	11 928	.	12 937	8 008	.	8 685	37.20
1 207	1 609	728	2 609	16 931	1 489	16 454	12 997	1 416	12 631	37
9 300	1 422	4 282	2 328	90 060	14 982	10 751	82 238	13 613	9 817	DN
286 681	1 800	202 598	2 929	3 543 848	1 024 930	15 512	3 320 033	991 899	14 532	D
124 802	1 816	85 680	3 127	1 369 773	380 230	14 248	1 266 860	365 445	13 178	A+EN
119 447	2 073	82 676	3 221	1 421 434	559 871	17 068	1 376 699	551 926	16 531	B
9 069	1 446	5 101	2 393	91 755	22 852	10 921	88 524	21 786	10 536	GG
41 845	1 426	33 370	2 251	714 731	62 799	16 181	637 424	53 564	14 431	VG
295 163	1 822	206 827	2 954	3 597 693	1 025 752	15 508	3 369 507	992 721	14 524	

2. Ergebnisse der Betriebe nach Wirtschaftszweigen

2.2. Betriebe, Personen, Arbeitsstunden, Löhne, Gehälter, Umsatz – Veränderung zum Vormonat (in Prozent)

WZ 2003	Wirtschaftszweig Hauptgruppe	Betriebe	Tätige Personen		Geleistete Arbeits- stunden	Arbeits- stunden je tät. Person
			insgesamt	darunter Arbeiter		
10.20	Braunkohlenbergbau u. -veredlung	-
10	Kohlenbergbau, Torfgewinnung	-
CA	Kohlenbergbau, Torfgewinnung, Gew. v. Erdöl, Erdgas usw.	-
14.11	Gew. v. Naturwerksteinen u. Natursteinen, a. n. g.	-	-0,7	-0,8	-3,0	-2,3
14.12	Gew. v. Kalk- u. Gipsstein sowie Anhydrit, Dolomit u. Kreide	-	0,8	1,1	-	-0,8
14.21	Gew. v. Kies u. Sand	-	-3,0	-4,3	-8,4	-5,6
14.22	Gew. v. Ton u. Kaolin	-	-	-	-	-
14.30	Gew. v. Mineralien f. d. H. v. chemischen Erzeugnissen	-
14	Gew. v. Steinen u. Erden, sonst. Bergbau	-
CB	Erzbergbau, Gew. v. Steinen u. Erden, sonst. Bergbau	-
C	Bergbau u. Gewinnung v. Steinen u. Erden	-	-0,9	-1,1	-4,5	-3,6
15.11	Schlachten (oh. Schlachten v. Geflügel)	-
15.12	Schlachten v. Geflügel	-
15.13	Fleischverarbeitung	-	-0,2	-0,3	-2,1	-1,9
15.20	Fischverarbeitung	-	3,1	5,1	-	-3,0
15.31	Kartoffelverarbeitung	-
15.32	H. v. Frucht- u. Gemüsesäften	-
15.33	Obst- u. Gemüseverarbeitung, a. n. g.	-	1,5	1,7	2,7	1,1
15.41	H. v. rohen Ölen u. Fetten	-
15.43	H. v. Margarine u. ä. Nahrungsfetten	-
15.51	Milchverarbeitung	-	1,0	1,0	0,8	-0,2
15.61	Mahl- u. Schälmaschinen	-	-0,8	0,7	-5,6	-4,8
15.71	H. v. Futtermitteln für Nutztiere	-
15.72	H. v. Futtermitteln für sonst. Tiere	-
15.81	H. v. Backwaren (oh. Dauerbackwaren)	-	-0,7	-1,1	-0,3	0,4
15.82	H. v. Dauerbackwaren	-	1,5	2,0	1,4	-0,1
15.84	H. v. Süßwaren (oh. Dauerbackwaren)	-	-0,7	-0,9	-2,5	-1,9
15.85	H. v. Teigwaren	-
15.86	Verarb. v. Kaffee u. Tee, H. v. Kaffee-Ersatz	-
15.87	H. v. Würzmitteln u. Soßen	-
15.89	H. v. sonst. Nahrungsmitteln (oh. Getränke)	-	-1,1	-0,8	9,1	10,3
15.91	H. v. Spirituosen	-	-0,5	-0,6	-10,3	-9,9
15.93	H. v. Traubenwein	-
15.96	H. v. Bier	-	0,9	1,8	-5,6	-6,4
15.97	H. v. Malz	-
15.98	Gew. natürl. Mineralwässer, H. v. Erfrischungsgetränken	-	-2,5	-4,0	-7,3	-4,9
15	Ernährungsgewerbe	-
16.00	Tabakverarbeitung	-
16	Tabakverarbeitung	-
DA	Ernährungsgewerbe u. Tabakverarbeitung	-	-0,1	-0,3	-1,8	-1,6
17.11	Baumwollaufbereitung u. -spinnerei	-20,0	-11,4	-11,7	-9,8	1,7
17.13	Wollaufbereitung u. Kammgarnspinnerei	-
17.16	H. v. Nähgarn	-

Monat Oktober 2004

Bruttolohnsumme		Bruttogehaltsumme		Gesamtumsatz			Umsatz aus eigenen Erzeugnissen			WZ 2003
insgesamt	je Arbeiter	insgesamt	je Angest.	insgesamt	darunter Ausland	je tätiger Person	zusammen	darunter Ausland	je tätiger Person	
.	10.20
.	10
.	CA
10,1	11,0	-6,6	-6,1	-1,1	.	-0,4	-1,3	.	-0,6	14.11
72,4	70,4	52,1	52,1	-9,9	.	-10,6	-11,2	.	-12,0	14.12
-5,3	-1,0	6,4	5,6	-14,4	x	-11,8	-8,7	x	-5,9	14.21
-0,2	-0,2	-	-	-6,2	.	-6,2	-5,4	.	-5,4	14.22
.	14.30
.	14
.	CB
47,4	49,0	44,3	44,5	-0,5	-34,1	0,4	1,6	-34,1	2,5	C
.	15.11
.	15.12
-1,9	-1,7	1,2	1,3	-2,5	.	-2,2	-1,0	.	-0,8	15.13
1,2	-3,8	-	5,3	31,1	x	27,2	31,1	x	27,2	15.20
.	15.31
.	15.32
-3,7	-5,4	3,8	2,9	1,7	.	0,1	1,4	.	-0,2	15.33
.	15.41
.	15.43
-0,6	-1,6	4,6	3,7	2,7	.	1,7	4,4	.	3,4	15.51
10,3	9,5	9,3	13,2	-2,8	x	-2,0	-2,0	x	-1,2	15.61
.	15.71
.	15.72
-0,2	1,0	1,8	1,7	0,7	.	1,4	0,6	.	1,3	15.81
-12,1	-13,8	-3,1	-1,7	-9,3	.	-10,6	-10,0	.	-11,3	15.82
-4,3	-3,4	2,8	2,0	5,1	.	5,8	5,3	.	6,0	15.84
.	15.85
.	15.86
.	15.87
2,3	3,1	-4,7	-2,8	15.89
1,1	1,7	-	-	15.91
.	15.93
-1,0	-2,8	1,0	1,6	-11,2	.	-12,0	-11,4	.	-12,2	15.96
.	15.97
-7,6	-3,7	-2,2	-3,4	-8,9	x	-6,5	-8,9	x	-6,5	15.98
.	15
.	16.00
.	16
-2,2	-1,9	0,6	0,4	-1,6	2,1	-1,5	-1,7	4,9	-1,5	DA
-15,4	-4,2	-10,7	-0,6	4,4	-16,5	17,8	6,0	-17,0	19,6	17.11
.	17.13
.	17.16

2. Ergebnisse der Betriebe nach Wirtschaftszweigen

Noch: 2.2. Betriebe, Personen, Arbeitsstunden, Löhne, Gehälter, Umsatz – Veränderung zum Vormonat (in Prozent)

WZ 2003	Wirtschaftszweig Hauptgruppe	Betriebe	Tätige Personen		Geleistete Arbeits- stunden	Arbeits- stunden je tät. Person
			insgesamt	darunter Arbeiter		
17.21	Baumwollweberei	-	0,3	1,9	-6,2	-6,4
17.23	Kammgarnweberei	-
17.24	Seiden- u. Filamentgarnweberei	-	-3,2	-2,0	-2,6	0,6
17.25	Sonst. Weberei	-
17.30	Textilveredlung	-	0,3	0,4	-2,2	-2,5
17.40	H. v. konfektionierten Textilwaren (oh. Bekleidung)	-	1,1	1,6	-1,4	-2,5
17.51	H. v. Teppichen	-25,0
17.52	H. v. Seilerwaren	-
17.53	H. v. Vliesstoff u. Erzeugnissen daraus (oh. Bekleidung)	-	1,9	1,5	-	-1,8
17.54	Textilgewerbe, a. n. g.	-	-0,5	-0,6	-3,3	-2,8
17.60	H. v. gewirktem u. gestricktem Stoff	-	0,6	0,5	-15,5	-16,0
17.71	H. v. Strumpfwaren	-	1,8	2,2	-2,6	-4,3
17.72	H. v. Pullovern, Strickjacken u. ä. Waren	-	-2,1	-3,0	-15,4	-13,6
17	Textilgewerbe	-1,3	-0,2	0,1	-4,4	-4,2
18.21	H. v. Arbeits- u. Berufsbekleidung	-	-1,0	-3,8	-2,4	-1,4
18.22	H. v. Oberbekleidung (oh. Arbeits- u. Berufsbekleidung)	-16,7	-10,5	-5,4	-19,0	-9,6
18.23	H. v. Wäsche	-	-7,7	-6,9	-8,9	-1,3
18.24	H. v. sonst. Bekleidung u. Bekleidungszubehör	-	-	-0,8	-8,0	-8,0
18	Bekleidungsgewerbe	-2,9	-5,8	-5,5	-8,1	-2,4
DB	Textil- u. Bekleidungsgewerbe	-1,6	-0,9	-0,5	-4,8	-4,0
19.10	H. v. Leder u. Lederfaserstoff	-
19.20	Lederverarbeitung (oh. H. v. Lederbekleidung u. Schuhen)	-	1,5	1,9	-9,1	-10,5
19.30	H. v. Schuhen	16,7	1,2	0,9	9,4	8,1
19	Ledergewerbe	9,1
DC	Ledergewerbe	9,1
20.10	Säge-, Hobel- u. Holzimprägnierwerke	-11,1	-5,3	-2,4	-9,5	-4,4
20.20	H. v. Furnier-, Sperrholz-, Holzfaser- u. Holzspanplatten	-
20.30	H. v. Konstruktions-, Fertigt. a. Holz	-2,8	-8,6	-7,5	-11,2	-2,8
20.40	H. v. Verpackungsm., Lagerbehältern, Ladungsträgern a. Holz	-
20.51	H. v. Holzwaren, a. n. g. (oh. H. v. Möbeln)	-	0,8	0,6	-	-0,8
20	Holzgewerbe (oh. H. v. Möbeln)	-3,5	-3,6	-2,8	-5,7	-2,2
DD	Holzgewerbe (oh. H. v. Möbeln)	-3,5	-3,6	-2,8	-5,7	-2,2
21.12	H. v. Papier, Karton u. Pappe	-	-1,8	-2,5	-2,1	-0,4
21.21	H. v. Wellpapier, -pappe u. Verpackungsmitteln a. Papier usw.	-	-	0,1	-0,9	-0,9
21.22	H. v. Haushalts-, Hygiene-, Toilettenartikeln a. Zellstoff usw.	-	0,1	-	-3,6	-3,8
21.23	H. v. Schreibwaren u. Bürobedarf a. Papier, Karton u. Pappe	-	-1,1	1,1	-6,2	-5,2
21.24	H. v. Tapeten	-
21.25	H. v. sonst. Waren a. Papier, Karton u. Pappe	-
21	Papiergewerbe	-	-0,9	-1,0	-2,5	-1,7
22.11	Verlegen v. Büchern	-	0,8	-	-3,4	-4,2
22.12	Verlegen v. Zeitungen	-5,9	-2,6	-0,7	-6,6	-4,1
22.13	Verlegen v. Zeitschriften	-
22.21	Drucken v. Zeitungen	-

Monat Oktober 2004

Bruttolohnsumme		Bruttogehaltsumme		Gesamtumsatz			Umsatz aus eigenen Erzeugnissen			WZ 2003
insgesamt	je Arbeiter	insgesamt	je Angest.	insgesamt	darunter Ausland	je tätiger Person	zusammen	darunter Ausland	je tätiger Person	
-2,9	-4,7	-0,2	3,5	5,3	14,5	5,0	5,5	18,0	5,2	17.21
.	17.23
20,3	22,8	-3,3	3,5	17.24
.	17.25
2,4	1,9	1,6	1,6	0,7	17,6	0,3	-0,7	13,7	-1,0	17.30
-2,8	-4,4	-1,5	-0,9	-7,3	0,8	-8,3	-8,2	0,3	-9,3	17.40
.	17.51
.	17.52
36,5	34,5	1,0	-2,7	-22,1	.	-23,5	-22,1	.	-23,5	17.53
-3,0	-2,4	-8,3	-7,9	-8,3	-6,5	-7,8	-7,7	-6,8	-7,2	17.54
-2,3	-2,7	-4,5	-5,4	-3,3	-7,7	-3,9	-3,3	-7,7	-3,9	17.60
-2,7	-4,8	1,4	1,9	-23,0	.	-24,3	-23,1	.	-24,5	17.71
-6,8	-3,9	-	-	-10,9	.	-9,0	-10,9	.	-9,0	17.72
1,2	1,1	-2,0	-0,7	-6,0	-3,3	-5,8	-6,2	-3,4	-6,0	17
20,1	24,9	45,6	42,6	18.21
-9,6	-4,4	-26,1	-0,7	-64,0	.	-59,8	-64,0	.	-59,8	18.22
-7,9	-1,0	6,5	17,7	18,5	-35,3	28,3	16,6	-35,2	26,3	18.23
-8,6	-7,9	6,1	3,2	18.24
-4,0	1,6	16,4	24,5	2,0	-44,0	8,3	4,5	-40,2	11,0	18
0,7	1,3	0,3	2,4	-5,3	-5,2	-4,4	-5,3	-5,0	-4,5	DB
.	19.10
-7,8	-9,5	-	-	-2,7	.	-4,2	-2,8	.	-4,2	19.20
9,3	8,3	24,6	20,3	-5,1	127,1	-6,3	-5,1	127,1	-6,3	19.30
.	19
.	DC
-7,6	-5,3	-17,2	-0,3	-12,4	4,7	-7,5	-12,6	4,7	-7,7	20.10
.	20.20
-11,0	-3,7	-14,5	-2,4	-9,8	.	-1,3	-9,0	.	-0,4	20.30
.	20.40
-0,7	-1,3	0,4	-1,7	22,6	-37,1	21,6	21,3	-36,9	20,4	20.51
-4,6	-1,9	-8,1	-1,5	-5,9	.	-2,5	-3,1	.	0,4	20
-4,6	-1,9	-8,1	-1,5	-5,9	.	-2,5	-3,1	.	0,4	DD
20,4	23,4	24,2	24,2	-1,4	-1,1	0,3	-1,6	-1,0	0,1	21.12
-3,3	-3,3	-2,8	-2,5	-4,1	0,1	-4,1	-3,8	0,3	-3,8	21.21
1,4	1,4	2,7	2,0	-0,4	-4,6	-0,5	1,7	-2,6	1,6	21.22
-3,6	-4,6	6,3	15,0	-2,2	28,9	-1,2	-2,8	28,9	-1,7	21.23
.	21.24
.	21.25
8,2	9,3	12,1	12,7	-1,8	-1,5	-1,0	-1,6	-0,9	-0,8	21
-7,7	-7,7	-16,2	-16,9	-19,3	.	-19,9	-19,2	.	-19,9	22.11
1,0	1,6	-2,2	1,3	-8,2	x	-5,7	-8,2	x	-5,7	22.12
.	22.13
.	22.21

2. Ergebnisse der Betriebe nach Wirtschaftszweigen

Noch: 2.2. Betriebe, Personen, Arbeitsstunden, Löhne, Gehälter, Umsatz – Veränderung zum Vormonat (in Prozent)

WZ 2003	Wirtschaftszweig Hauptgruppe	Betriebe	Tätige Personen		Geleistete Arbeits- stunden	Arbeits- stunden je tät. Person
			insgesamt	darunter Arbeiter		
22.22	Drucken anderer Druckerzeugnisse	-	0,1	0,9	-2,0	-2,1
22.23	Druckweiterverarbeitung	-
22.24	Druck- u. Mediovorstufe	-	1,6	4,0	-6,2	-7,7
22.25	Erbringung v. sonst. druckbezogenen Dienstleistungen	-
22.31	Vervielfältigung v. bespielten Tonträgern	-
22	Verlagsgew., Druckgew., Vervielf. bespielter Tonträger usw.	-1,2	-0,3	2,2	-3,2	-2,9
DE	Papier-, Verlags- u. Druckgewerbe	-0,7	-0,5	0,5	-2,9	-2,4
23.20	Mineralölverarbeitung	-
23	Kokerei, Mineralölverarb., H. u. Verarb. v. Spalt-, Brutstoffen	-
DF	Kokerei, Mineralölverarb., H. u. Verarb. v. Spalt-, Brutstoffen	-
24.11	H. v. Industriegasen	-
24.12	H. v. Farbstoffen u. Pigmenten	-
24.13	H. v. sonst. anorganischen Grundstoffen u. Chemikalien	-
24.14	H. v. sonst. organischen Grundstoffen u. Chemikalien	-
24.15	H. v. Düngemitteln u. Stickstoffverbindungen	-
24.16	H. v. Kunststoffen in Primärformen	-	-	-	-2,5	-2,5
24.20	H. v. Schädlingsbekämpfungs-, Pflanzenschutzmitteln usw.	-
24.30	H. v. Anstrichmitteln, Druckfarben u. Kitt	-	-1,1	-1,0	-3,1	-2,1
24.41	H. v. pharmazeutischen Grundstoffen	-
24.42	H. v. pharmaz. Spezialitäten u. sonst. pharmaz. Erzeugnissen	-
24.51	H. v. Seifen, Wasch-, Reinigungs- u. Poliermitteln	-	-4,5	-7,0	-9,3	-5,0
24.52	H. v. Duftstoffen u. Körperpflegemitteln	-	-0,9	-1,4	-5,1	-4,2
24.61	H. v. pyrotechnischen Erzeugnissen	-
24.62	H. v. Klebstoffen u. Gelatine	-	-2,7	-1,5	-6,2	-3,7
24.63	H. v. etherischen Ölen	-
24.65	H. v. unbespielten Ton-, Bild- u. Datenträgern	-
24.66	H. v. sonst. chemischen Erzeugnissen, a. n. g.	-	0,9	0,7	1,2	0,3
24.70	H. v. Chemiefasern	-
24	H. v. chemischen Erzeugnissen	-	-0,4	-0,7	-2,2	-1,8
DG	H. v. chemischen Erzeugnissen	-	-0,4	-0,7	-2,2	-1,8
25.11	H. v. Bereifungen	-
25.12	Runderneuerung v. Bereifungen	-
25.13	H. v. sonst. Gummiwaren	-	1,9	2,6	-3,1	-4,9
25.21	H. v. Platten, Folien, Schläuchen u. Profilen a. Kunststoffen	-	-0,4	-0,7	-4,2	-3,8
25.22	H. v. Verpackungsmitteln a. Kunststoffen	-	1,0	0,5	-2,8	-3,8
25.23	H. v. Baubedarfsartikeln a. Kunststoffen	-	0,1	-0,6	-3,6	-3,7
25.24	H. v. sonst. Kunststoffwaren	-	-0,5	-1,1	-3,0	-2,5
25	H. v. Gummi- u. Kunststoffwaren	-	-0,1	-0,6	-3,1	-3,0
DH	H. v. Gummi- u. Kunststoffwaren	-	-0,1	-0,6	-3,1	-3,0
26.11	H. v. Flachglas	-
26.12	Veredlung u. Bearbeitung v. Flachglas	-	-0,6	-0,6	-5,4	-4,8
26.13	H. v. Hohlglas	-	-0,5	-0,8	-1,1	-0,6
26.14	H. v. Glasfasern u. Waren daraus	-	-	-0,8	6,1	6,1

Monat Oktober 2004

Bruttolohnsumme		Bruttogehaltsumme		Gesamtumsatz			Umsatz aus eigenen Erzeugnissen			WZ 2003
insgesamt	je Arbeiter	insgesamt	je Angest.	insgesamt	darunter Ausland	je tätiger Person	zusammen	darunter Ausland	je tätiger Person	
-3,1	-4,0	-1,8	0,1	9,9	.	9,8	9,6	.	9,5	22.22
.	22.23
-7,0	-10,6	2,8	1,8	2,2	x	0,6	4,4	x	2,8	22.24
.	22.25
.	22.31
-0,6	-2,8	-3,2	-0,8	-2,5	169,5	-2,3	-2,6	171,0	-2,3	22
3,9	3,5	0,8	2,7	-2,2	14,4	-1,7	-2,1	15,1	-1,6	DE
.	23.20
.	23
.	DF
.	24.11
.	24.12
.	24.13
.	24.14
.	24.15
9,6	9,6	5,9	5,9	1,6	0,4	1,6	-0,1	-2,3	-0,1	24.16
.	24.20
0,1	1,1	0,9	2,1	-18,1	-1,0	-17,3	-18,3	0,8	-17,4	24.30
.	24.41
.	24.42
-10,6	-3,9	-1,7	-1,0	1,9	.	6,7	1,9	.	6,7	24.51
46,9	49,0	34,0	34,0	-0,1	.	0,8	0,1	.	1,0	24.52
.	24.61
1,4	3,0	1,1	5,6	24.62
.	24.63
.	24.65
6,2	5,4	4,5	3,1	-5,8	-12,4	-6,6	-5,8	-12,3	-6,6	24.66
.	24.70
12,4	13,3	11,9	11,8	-9,8	-14,1	-9,4	-9,2	-15,3	-8,8	24
12,4	13,3	11,9	11,8	-9,8	-14,1	-9,4	-9,2	-15,3	-8,8	DG
.	25.11
.	25.12
1,3	-1,3	0,7	0,7	36,4	-7,0	33,8	-5,7	-5,5	-7,5	25.13
0,3	1,0	3,7	3,1	-10,8	-23,6	-10,5	-12,4	-25,8	-12,0	25.21
-2,2	-2,7	-4,1	-6,8	-16,5	.	-17,3	-16,8	.	-17,6	25.22
-3,0	-2,5	-0,7	-2,2	-9,0	6,6	-9,0	-9,2	6,3	-9,3	25.23
-3,3	-2,2	-1,8	-3,7	-2,6	9,1	-2,1	-3,4	5,2	-2,9	25.24
-1,4	-0,8	0,1	-1,4	-6,2	-10,8	-6,0	-8,4	-13,0	-8,2	25
-1,4	-0,8	0,1	-1,4	-6,2	-10,8	-6,0	-8,4	-13,0	-8,2	DH
.	26.11
-3,6	-3,1	-2,4	-1,8	-5,7	-20,1	-5,1	-5,5	-20,8	-5,0	26.12
6,4	7,2	10,6	9,7	1,8	10,7	2,3	1,8	10,7	2,3	26.13
3,3	4,2	5,0	3,2	-4,0	.	-4,0	-7,7	.	-7,7	26.14

2. Ergebnisse der Betriebe nach Wirtschaftszweigen

Noch: 2.2. Betriebe, Personen, Arbeitsstunden, Löhne, Gehälter, Umsatz – Veränderung zum Vormonat (in Prozent)

WZ 2003	Wirtschaftszweig Hauptgruppe	Betriebe	Tätige Personen		Geleistete Arbeits- stunden	Arbeits- stunden je tät. Person
			insgesamt	darunter Arbeiter		
26.15	H., Veredl., Bearb. v. sonst. Glas einschl. techn. Glaswaren	-
26.21	H. v. keramischen Haushaltswaren u. Ziergegenständen	-
26.22	H. v. Sanitärkeramik	-
26.23	H. v. keramischen Isolatoren u. Isolierteilen	-
26.25	H. v. keramischen Erzeugnissen, a. n. g.	-
26.26	H. v. feuerfesten keramischen Werkstoffen u. Waren	-	-0,7	-1,0	-6,5	-5,8
26.30	H. v. keramischen Wand- u. Bodenfliesen u. -platten	-
26.40	H. v. Ziegeln u. sonst. Baukeramik	-	-1,2	-0,4	-5,1	-4,0
26.61	H. v. Erzeugn. a. Beton, Zement u. Kalksandstein f. d. Bau	-	-1,1	-1,1	-2,4	-1,3
26.62	H. v. Gipserzeugnissen f. d. Bau	-
26.63	H. v. Frischbeton (Transportbeton)	-	-1,0	-1,2	-3,5	-2,5
26.64	H. v. Mörtel u. anderem Beton (Trockenbeton)	-	-2,1	-2,1	-5,6	-3,5
26.65	H. v. Faserzementwaren	-
26.66	H. v. Erzeugnissen a. Beton, Zement u. Gips, a. n. g.	-
26.70	Be- u. Verarbeitung v. Natur- u. Naturwerksteinen, a. n. g.	-
26.81	H. v. Mühl-, Mahl-, Schleif-, Wetz-, Poliersteinen, Schleifstoffen	-
26.82	H. v. sonst. Erzeugn. a. nicht metallischen Mineralien, a. n. g.	-
26	Glasgewerbe, H. v. Keramik, Verarb. v. Steinen u. Erden	-	-0,6	-0,6	-2,6	-2,1
DI	Glasgewerbe, H. v. Keramik, Verarb. v. Steinen u. Erden	-	-0,6	-0,6	-2,6	-2,1
27.10	Erzeugung v. Roheisen, Stahl u. Ferrolegierungen	-	-2,6	-2,8	-6,2	-3,7
27.21	H. v. Rohren, Rohrform-, Rohrverschlussstücken a. Gusseisen	-
27.22	H. v. Stahlrohren, Rohrformstücken usw. a. Stahl	-
27.31	H. v. Blankstahl	-
27.32	H. v. Kaltband mit einer Breite v. weniger als 600 mm	-
27.33	H. v. Kaltprofilen	-
27.41	Erzeugung u. erste Bearbeitung v. Edelmetallen	-
27.42	Erzeugung u. erste Bearbeitung v. Aluminium	-
27.43	Erzeugung u. erste Bearbeitung v. Blei, Zink u. Zinn	-	2,4	2,1	-4,8	-7,0
27.44	Erzeugung u. erste Bearbeitung v. Kupfer	-
27.45	Erzeugung u. erste Bearbeitung v. sonst. NE-Metallen	-
27.51	Eisengießereien	-	1,0	0,8	-4,2	-5,1
27.52	Stahlgießereien	25,0
27.53	Leichtmetallgießereien	-	-0,9	-1,3	-2,5	-1,5
27.54	Buntmetallgießereien	-
27	Metallerzeugung u. -bearbeitung	1,7	0,0	-0,1	-4,0	-4,1
28.11	H. v. Metallkonstruktionen	-0,8	-0,8	-0,9	-3,5	-2,7
28.12	H. v. Ausbauelementen a. Metall	-	1,1	1,0	-1,4	-2,5
28.21	H. v. Metallbehältern m. Fassungsvermögen v. mehr a. 300 l	-	1,2	1,5	-2,9	-4,0
28.22	H. v. Heizkörpern u. -kesseln f. Zentralheizungen	-	-0,5	-0,6	-7,4	-7,0
28.30	H. v. Dampfkesseln (oh. Zentralheizungskessel)	9,5	6,0	5,4	0,6	-5,0
28.40	H. v. Schmiede-, Press-, Zieh- u. Stanzteilen usw.	-	-0,5	-0,8	-4,3	-3,9
28.51	Oberflächenveredlung u. Wärmebehandlung	-	-1,0	-1,3	-2,5	-1,6
28.52	Mechanik, a. n. g.	-	0,4	0,4	-2,0	-2,4
28.62	H. v. Werkzeugen	-	0,7	0,6	-1,3	-1,9
28.63	H. v. Schlössern u. Beschlägen a. unedl. Metallen	-	-0,1	-0,3	0,6	0,7
28.71	H. v. Metallbehältern m. Fassungsverm. v. 300 l oder weniger	-
28.72	H. v. Verpackungen u. Verschlüssen a. Eisen, Stahl, NE-Metall	-
28.73	H. v. Drahtwaren	-	-1,1	-1,6	-4,9	-3,8

Monat Oktober 2004

Bruttolohnsumme		Bruttogehaltsumme		Gesamtumsatz			Umsatz aus eigenen Erzeugnissen			WZ 2003
insgesamt	je Arbeiter	insgesamt	je Angest.	insgesamt	darunter Ausland	je tätiger Person	zusammen	darunter Ausland	je tätiger Person	
.	26.15
.	26.21
.	26.22
.	26.23
.	26.25
-3,8	-2,9	-18,2	-18,2	-22,6	-46,8	-22,0	-12,7	-46,9	-12,0	26.26
.	26.30
0,8	1,2	1,5	6,0	-6,9	.	-5,8	-7,0	.	-5,9	26.40
-5,4	-4,3	-1,4	-0,2	-3,3	.	-2,2	-2,5	.	-1,3	26.61
.	26.62
-0,5	0,7	2,0	2,6	-3,7	x	-2,8	-5,5	x	-4,5	26.63
-0,8	1,3	9,5	11,8	-16,6	.	-14,8	-16,8	.	-15,0	26.64
.	26.65
.	26.66
.	26.70
.	26.81
.	26.82
-0,9	-0,4	0,7	1,4	-4,2	-13,7	-3,7	-4,4	-16,1	-3,9	26
-0,9	-0,4	0,7	1,4	-4,2	-13,7	-3,7	-4,4	-16,1	-3,9	DI
13,7	17,0	8,7	10,7	-1,4	11,1	1,3	-1,4	11,1	1,3	27.10
.	27.21
.	27.22
.	27.31
.	27.32
.	27.33
.	27.41
.	27.42
19,3	16,8	16,7	11,9	1,3	.	-1,1	5,8	.	3,3	27.43
.	27.44
.	27.45
-0,9	-1,7	-8,3	-9,8	-0,8	-6,3	-1,8	-0,4	-6,0	-1,3	27.51
.	27.52
-1,5	-0,2	3,1	2,6	-1,6	-0,1	-0,6	-3,0	-0,5	-2,1	27.53
.	27.54
3,3	3,4	-0,6	-1,3	-0,7	3,7	-0,7	-0,3	3,8	-0,3	27
-3,1	-2,3	-0,2	0,4	-7,1	.	-6,4	-7,8	.	-7,1	28.11
-3,7	-4,7	-2,8	-4,1	-14,6	.	-15,5	-14,6	.	-15,6	28.12
4,7	3,1	4,9	4,9	28.21
-6,9	-6,3	-0,3	-0,3	28.22
1,7	-3,6	14,8	6,6	55,7	17,8	47,0	56,6	17,8	47,8	28.30
-4,5	-3,7	-2,6	-3,6	-3,5	-12,6	-3,1	-3,8	-12,6	-3,4	28.40
-1,4	-0,1	2,7	2,0	-5,6	18,8	-4,6	-5,3	18,8	-4,3	28.51
-2,3	-2,7	1,5	0,9	-2,4	5,3	-2,8	-3,9	7,3	-4,2	28.52
14,2	13,5	18,7	17,7	42,2	.	41,3	42,3	.	41,4	28.62
2,3	2,6	2,3	1,5	-2,5	.	-2,4	-2,3	.	-2,3	28.63
.	28.71
.	28.72
-2,4	-0,8	4,0	2,8	-16,8	.	-15,9	-17,2	.	-16,3	28.73

2. Ergebnisse der Betriebe nach Wirtschaftszweigen

Noch: 2.2. Betriebe, Personen, Arbeitsstunden, Löhne, Gehälter, Umsatz – Veränderung zum Vormonat (in Prozent)

WZ 2003	Wirtschaftszweig Hauptgruppe	Betriebe	Tätige Personen		Geleistete Arbeits- stunden	Arbeits- stunden je tät. Person
			insgesamt	darunter Arbeiter		
28.74	H. v. Schrauben, Nieten, Ketten u. Federn	-	0,9	1,1	-3,2	-4,1
28.75	H. v. sonst. Metallwaren, a. n. g.	-	-0,3	-0,6	-2,0	-1,7
28	H. v. Metallerzeugnissen	0,2	0,0	-0,1	-2,7	-2,7
DJ	Metallerzeugung u. -bearbeitung, H. v. Metallerzeugnissen	0,4	0,0	-0,1	-3,0	-3,0
29.11	H. v. Verbrennungsmotoren, Turbinen (oh. f. Luft-, Straßenfzg.)	-
29.12	H. v. Pumpen u. Kompressoren	4,5	0,7	0,3	-6,9	-7,5
29.13	H. v. Armaturen	-
29.14	H. v. Lagern, Getrieben, Zahnrädern u. Antriebselementen	-	-0,8	-1,0	-4,9	-4,1
29.21	H. v. Öfen u. Brennern	-	-0,7	-1,0	-8,3	-7,7
29.22	H. v. Hebezeugen u. Fördermitteln	-	-0,2	-0,1	1,0	1,2
29.23	H. v. Kälte- u. Lufttechn. Erzeugnissen, nicht f. d. Haushalt	-3,7	-0,4	-0,9	-1,7	-1,3
29.24	H. v. sonst. nicht wirtschaftszweigspez. Maschinen, a. n. g.	-	-	-0,6	9,9	9,9
29.31	H. v. land- u. forstwirtschaftlichen Zugmaschinen	-
29.32	H. v. sonst. land- u. forstwirtschaftlichen Maschinen	-
29.41	H. v. handgeführten kraftbetriebenen Werkzeugen	-	-7,6	-9,0	-4,1	3,8
29.42	H. v. Werkzeugmaschinen f. d. Metallbearbeitung	2,4	-0,5	-0,4	-3,0	-2,6
29.43	H. v. Werkzeugmaschinen, a. n. g.	-	-0,1	-0,2	-1,6	-1,5
29.51	H. v. Masch. f. d. Metallerzeugung, v. Walzwerkseinricht. usw.	-	-2,6	-3,6	-9,1	-6,6
29.52	H. v. Bergwerks-, Bau- u. Baustoffmaschinen	-	-0,6	-	-3,7	-3,2
29.53	H. v. Masch. f. d. Ernährungsgewerbe u. d. Tabakverarbeitung	-6,7	-0,1	-0,2	-5,1	-5,0
29.54	H. v. Masch. f. d. Textil-, Bekleidungs- u. Ledergewerbe	-	-0,1	-0,1	-5,9	-5,8
29.55	H. v. Masch. f. d. Papiergewerbe	-	0,2	-	2,6	2,4
29.56	H. v. Masch. f. bestimmte Wirtschaftszweige, a. n. g.	-2,5	-0,3	-0,6	-3,3	-3,0
29.71	H. v. elektrischen Haushaltsgeräten	-	1,9	2,3	-2,7	-4,5
29.72	H. v. nichtelektr. Heiz-, Koch-, Heißwasser-, Heißluftger. a. n. g.	-	-	1,1	-	-
29	Maschinenbau	-0,7	-0,4	-0,7	-2,5	-2,1
DK	Maschinenbau	-0,7	-0,4	-0,7	-2,5	-2,1
30.02	H. v. Datenverarbeitungsgeräten u. -einrichtungen	-	0,3	-0,2	-2,8	-3,1
30	H. v. Büromaschinen, DV-Geräten u. -Einrichtungen	-	0,3	-0,2	-2,8	-3,1
31.10	H. v. Elektromotoren, Generatoren u. Transformatoren	-	-0,2	-0,2	-2,3	-2,1
31.20	H. v. Elektrizitätsverteilungs- u. -schalteinrichtungen	-	-0,6	-0,9	-8,7	-8,1
31.30	H. v. isolierten Elektrokabeln, -leitungen u. -drähten	7,1	0,9	0,7	-4,8	-5,7
31.40	H. v. Akkumulatoren u. Batterien	-	-1,6	-1,9	-4,9	-3,4
31.50	H. v. elektrischen Lampen u. Leuchten	-	0,4	-	-1,5	-2,0
31.61	H. v. elektr. Ausrüstungen f. Motoren u. Fahrzeuge, a. n. g.	-	-1,2	-1,2	-4,3	-3,2
31.62	H. v. sonst. elektrischen Ausrüstungen, a. n. g.	-	11,4	-1,3	7,0	-4,0
31	H. v. Geräten der Elektrizitätserzeugung, -verteilung u. Ä.	0,6	0,4	-0,6	-4,7	-5,1
32.10	H. v. elektronischen Bauelementen	3,4	0,4	-1,9	-0,3	-0,7
32.20	H. v. Geräten u. Einrichtungen d. Telekommunikationstechnik	-	-0,6	1,1	-2,2	-1,7
32.30	H. v. Rundfunkgeräten sowie phono- u. videotechn. Geräten	-	1,8	3,5	-2,2	-4,0
32	Rundfunk- u. Nachrichtentechnik	1,6	0,3	-1,0	-0,7	-1,0
33.10	H. v. medizinischen Geräten u. orthopädischen Erzeugnissen	-1,3	-1,7	-1,5	-13,2	-11,7
33.20	H. v. Mess-, Kontroll-, Navigations- u. ä. Instrumenten usw.	-	-0,5	-1,2	-3,2	-2,7
33.30	H. v. industriellen Prozesssteuerungseinrichtungen	-	-1,5	-2,0	-1,8	-0,4

Monat Oktober 2004

Bruttolohnsumme		Bruttogehaltsumme		Gesamtumsatz			Umsatz aus eigenen Erzeugnissen			WZ 2003
insgesamt	je Arbeiter	insgesamt	je Angest.	insgesamt	darunter Ausland	je tätiger Person	zusammen	darunter Ausland	je tätiger Person	
-1,8	-2,8	-0,7	-0,9	-1,7	1,6	-2,6	-2,2	1,4	-3,1	28.74
-3,6	-3,0	1,7	0,8	-2,9	7,6	-2,6	-3,4	7,6	-3,1	28.75
-0,1	0,0	3,5	3,0	-0,4	26,1	-0,5	-0,7	28,6	-0,7	28
0,8	1,0	2,5	1,9	-0,5	13,8	-0,5	-0,5	14,6	-0,5	DJ
.	29.11
-0,7	-1,1	5,7	4,1	-9,8	-11,1	-10,4	-9,8	-11,2	-10,4	29.12
.	29.13
-3,8	-2,8	-11,3	-11,2	-1,8	-3,2	-1,1	-1,9	-3,2	-1,1	29.14
-4,3	-3,3	-0,3	-0,3	-6,6	.	-6,0	4,1	.	4,8	29.21
0,6	0,7	-2,6	-2,3	-0,4	53,0	-0,2	-0,3	49,9	-0,2	29.22
1,6	2,5	3,1	2,8	-2,5	5,8	-2,1	-1,2	7,8	-0,8	29.23
3,4	4,0	2,7	2,1	-47,0	.	-47,0	-47,2	.	-47,2	29.24
.	29.31
.	29.32
-5,2	4,2	-1,6	-1,6	29.41
9,6	10,1	2,1	2,7	2,2	14,3	2,7	2,2	15,4	2,7	29.42
1,6	1,7	2,5	2,5	29.43
-3,3	0,3	-	-	39,3	.	43,1	39,2	.	43,0	29.51
3,7	3,7	1,1	2,8	10,0	.	10,6	28,2	.	29,0	29.52
-1,6	-1,4	0,9	0,9	-10,1	-38,8	-10,0	-11,2	-38,8	-11,0	29.53
-6,0	-6,0	-0,2	-0,2	-14,7	-36,8	-14,6	-14,1	-36,3	-14,0	29.54
-1,2	-1,2	1,9	1,1	-15,8	.	-16,0	-13,4	.	-13,6	29.55
0,4	1,0	4,8	4,6	-18,5	4,8	-18,2	-19,4	5,0	-19,1	29.56
-2,7	-4,9	1,8	1,8	-8,0	.	-9,8	-16,9	.	-18,5	29.71
-5,3	-6,3	-9,8	-6,6	-6,5	-16,2	-6,5	-6,5	-16,2	-6,5	29.72
0,5	1,1	1,4	1,3	-15,2	-11,1	-14,8	-15,6	-11,3	-15,2	29
0,5	1,1	1,4	1,3	-15,2	-11,1	-14,8	-15,6	-11,3	-15,2	DK
3,4	3,7	-1,3	-2,4	18,0	.	17,7	19,5	.	19,1	30.02
3,4	3,7	-1,3	-2,4	18,0	.	17,7	19,5	.	19,1	30
-3,4	-3,2	-1,1	-1,0	-6,4	-10,8	-6,2	-6,9	-11,0	-6,7	31.10
-1,0	0,0	1,5	1,7	-14,9	-5,6	-14,3	-15,2	-6,2	-14,7	31.20
10,7	9,9	-	-1,9	31.30
36,8	39,3	13,4	14,3	31.40
0,1	0,1	11,0	9,2	16,3	22,6	15,8	14,6	16,1	14,1	31.50
39,8	41,4	-7,9	-6,8	1,2	.	2,4	1,2	.	2,4	31.61
-27,5	-26,5	-0,9	-18,9	-19,8	.	-28,1	-22,5	.	-30,4	31.62
2,0	2,6	1,9	-0,8	-9,4	1,8	-9,8	-10,6	-0,1	-10,9	31
-2,1	-0,2	1,6	-0,8	-16,7	.	-17,0	-14,9	.	-15,3	32.10
-8,5	-9,6	-5,8	-4,0	-24,0	.	-23,6	-25,7	.	-25,3	32.20
-0,4	-3,8	-4,3	-2,8	6,0	-6,7	4,1	3,3	-6,5	1,5	32.30
-3,2	-2,3	-0,3	-1,7	-16,8	.	-17,1	-15,5	.	-15,7	32
-4,6	-3,1	-3,3	-1,2	-32,8	-1,0	-31,6	-31,8	5,1	-30,6	33.10
0,2	1,4	0,6	0,5	3,3	-6,9	3,9	3,6	-6,2	4,1	33.20
-4,2	-2,2	12,8	13,6	13,7	x	15,4	13,5	x	15,1	33.30

2. Ergebnisse der Betriebe nach Wirtschaftszweigen

Noch: 2.2. Betriebe, Personen, Arbeitsstunden, Löhne, Gehälter, Umsatz – Veränderung zum Vormonat (in Prozent)

WZ 2003	Wirtschaftszweig Hauptgruppe	Betriebe	Tätige Personen		Geleistete Arbeits- stunden	Arbeits- stunden je tät. Person
			insgesamt	darunter Arbeiter		
33.40	H. v. optischen u. fotografischen Geräten	-	2,0	2,9	-	-1,9
33.50	H. v. Uhren	-	0,2	-	-5,1	-5,2
33	Medizin-, Mess-, Steuer-, Regelungstechnik, Optik, H. v. Uhren	-0,8	-1,1	-1,3	-7,6	-6,6
DL	H. v. Büromaschinen; Elektrotechnik, Feinmechanik, Optik	0,3	0,1	-0,9	-3,6	-3,7
34.10	H. v. Kraftwagen u. Kraftwagenmotoren	16,7
34.20	H. v. Karosserien, Aufbauten u. Anhängern	-
34.30	H. v. Teilen u. Zubehör f. Kraftwagen u. Kraftwagenmotoren	-	-0,6	-0,8	-3,3	-2,7
34	H. v. Kraftwagen u. Kraftwagenteilen	1,1	9,6	7,1	4,4	-4,8
35.11	Schiffbau (oh. Boots- u. Yachtbau)	-
35.12	Boots- u. Yachtbau	-
35.20	Bahnindustrie	-	-1,5	-1,3	5,3	6,9
35.30	Luft- u. Raumfahrzeugbau	-
35.41	H. v. Krafträdern	-
35.42	H. v. Fahrrädern	-	-2,2	-1,9	-3,6	-1,4
35.43	H. v. Behindertenfahrzeugen	-
35	Sonstiger Fahrzeugbau	-	-1,3	-1,1	2,6	3,9
DM	Fahrzeugbau	0,9	7,4	5,6	4,1	-3,1
36.11	H. v. Sitzmöbeln	-	-1,3	-1,0	7,1	8,5
36.12	H. v. Büro- u. Ladenmöbeln	-	-1,1	-1,1	-3,4	-2,3
36.13	H. v. Küchenmöbeln	-	1,2	1,8	-3,0	-4,1
36.14	H. v. sonst. Möbeln	3,8	0,7	0,1	-2,7	-3,4
36.15	H. v. Matratzen	-	-0,9	-1,0	3,0	3,9
36.30	H. v. Musikinstrumenten	-	-	0,2	-8,2	-8,2
36.40	H. v. Sportgeräten	-	-	3,6	-	-
36.50	H. v. Spielwaren	-	-0,6	-1,0	-2,5	-1,9
36.62	H. v. Besen u. Bürsten	-	-0,2	-0,2	-	0,2
36.63	H. v. Erzeugnissen, a. n. g.	-	0,2	-	-2,2	-2,3
36	H. v. Möbeln, Schmuck, Musikinstr., Sportgeräten, Spielw.	0,9	-0,2	-0,2	-1,5	-1,2
37.10	Recycling v. metallischen Altmaterialien u. Reststoffen	-	2,9	2,9	5,9	2,9
37.20	Recycling v. nicht metallischen Altmaterialien u. Reststoffen	-	0,4	1,3	-0,7	-1,1
37	Recycling	-	0,7	1,5	-	-0,7
DN	H. v. Möbeln, Schmuck, Musikinstr., Sportg., Spielw.; Recycl.	0,7	-0,1	0,0	-1,4	-1,2
D	Verarbeitendes Gewerbe	-0,1	0,6	0,3	-2,1	-2,7
Hauptgruppen:						
A+EN	Vorleistungsgüterproduzenten und Energie	-0,1	-0,3	-0,7	-3,1	-2,8
B	Investitionsgüterproduzenten	-0,2	2,2	1,8	-0,8	-2,9
GG	Gebrauchsgüterproduzenten	0,8	-0,1	0,0	-2,0	-1,9
VG	Verbrauchsgüterproduzenten	-0,3	-0,4	-0,1	-2,4	-2,1
Insgesamt		-0,1	0,6	0,3	-2,1	-2,7

Monat Oktober 2004

Bruttolohnsumme		Bruttogehaltsumme		Gesamtumsatz			Umsatz aus eigenen Erzeugnissen			WZ 2003
insgesamt	je Arbeiter	insgesamt	je Angest.	insgesamt	darunter Ausland	je tätiger Person	zusammen	darunter Ausland	je tätiger Person	
22,3	18,9	17,0	17,0	33.40
4,4	4,4	0,6	0,4	33.50
-2,2	-0,9	1,5	2,1	-5,6	11,7	-4,6	-4,0	13,0	-3,0	33
-0,7	0,1	0,5	-0,8	-13,1	-4,1	-13,2	-12,3	-4,4	-12,4	DL
.	34.10
.	34.20
8,0	8,9	3,7	3,4	-5,2	-14,8	-4,6	-6,9	-14,8	-6,3	34.30
16,3	8,6	30,8	7,8	-4,9	.	-13,2	-5,7	.	-14,0	34
.	35.11
.	35.12
2,7	4,0	18,0	20,6	-37,7	.	-36,7	-38,1	.	-37,2	35.20
.	35.30
.	35.41
-7,5	-5,7	-2,6	0,7	35.42
.	35.43
1,7	2,9	15,0	16,9	-23,2	.	-22,2	-23,4	.	-22,4	35
13,6	7,6	25,9	9,9	-6,6	-18,6	-13,0	-7,4	-18,6	-13,8	DM
-2,2	-1,2	-6,8	-4,4	-10,7	.	-9,5	-10,7	.	-9,6	36.11
-8,0	-6,9	-1,1	0,1	-11,7	-43,0	-10,7	-14,1	-43,3	-13,2	36.12
-1,4	-3,2	-	-	36.13
-4,7	-4,8	6,4	3,1	-0,4	-15,0	-1,1	1,7	-13,8	0,9	36.14
-	1,0	-3,0	-3,0	36.15
-4,3	-4,5	0,9	2,2	-8,2	-5,7	-8,2	-8,4	-7,6	-8,4	36.30
6,1	2,4	3,1	16,6	36.40
-3,4	-2,4	2,1	1,1	36.50
-1,5	-1,2	-	-	5,4	.	5,6	2,7	.	2,9	36.62
-8,3	-8,3	-0,2	-0,8	-5,7	.	-5,8	-6,9	.	-7,0	36.63
-3,9	-3,6	-0,1	0,0	-3,8	.	-3,6	-3,9	.	-3,7	36
1,7	-1,2	4,4	1,5	8,1	.	5,0	8,1	.	5,1	37.10
-2,3	-3,6	-1,1	0,9	8,2	.	7,8	10,3	.	9,8	37.20
-2,0	-3,5	-	1,4	8,2	.	7,4	9,4	.	8,7	37
-3,6	-3,6	-0,1	0,2	-1,7	-5,4	-1,6	-2,0	-5,7	-1,9	DN
2,7	2,4	3,9	2,6	-7,0	-10,0	-7,5	-7,1	-10,3	-7,7	D
4,0	4,7	4,8	4,0	-5,8	-2,0	-5,6	-5,2	-2,6	-5,0	A+EN
5,3	3,4	6,3	3,2	-9,4	-15,0	-11,3	-9,9	-15,1	-11,8	B
-3,2	-3,3	-0,5	-0,1	-1,3	11,2	-1,2	-1,3	12,1	-1,2	GG
-0,3	-0,2	0,0	0,9	-4,4	-13,1	-4,0	-4,6	-13,6	-4,3	VG
3,6	3,3	4,5	3,2	-6,9	-10,0	-7,4	-7,0	-10,3	-7,5	

2. Ergebnisse der Betriebe nach Wirtschaftszweigen

2.3. Betriebe, Personen, Arbeitsstunden, Löhne, Gehälter, Umsatz – Veränd. zum Vorjahresmonat (in Prozent)

WZ 2003	Wirtschaftszweig Hauptgruppe	Betriebe	Tätige Personen		Geleistete Arbeits- stunden	Arbeits- stunden je tät. Person
			insgesamt	darunter Arbeiter		
10.20	Braunkohlenbergbau u. -veredlung	-
10	Kohlenbergbau, Torfgewinnung	-
CA	Kohlenbergbau, Torfgewinnung, Gew. v. Erdöl, Erdgas usw.	-
14.11	Gew. v. Naturwerksteinen u. Natursteinen, a. n. g.	7,9	-0,8	0,5	-3,0	-2,2
14.12	Gew. v. Kalk- u. Gipsstein sowie Anhydrit, Dolomit u. Kreide	50,0
14.21	Gew. v. Kies u. Sand	-35,4	-12,8	-9,1	-19,1	-7,2
14.22	Gew. v. Ton u. Kaolin	33,3	8,2	8,7	15,8	7,1
14.30	Gew. v. Mineralien f. d. H. v. chemischen Erzeugnissen	x	x	x	x	x
14	Gew. v. Steinen u. Erden, sonst. Bergbau	-12,1
CB	Erzbergbau, Gew. v. Steinen u. Erden, sonst. Bergbau	-12,1
C	Bergbau u. Gewinnung v. Steinen u. Erden	-11,8	0,4	3,0	0,9	0,5
15.11	Schlachten (oh. Schlachten v. Geflügel)	11,1
15.12	Schlachten v. Geflügel	-33,3
15.13	Fleischverarbeitung	33,9	19,0	17,8	18,7	-0,3
15.20	Fischverarbeitung	-16,7	-1,0	1,2	-6,7	-5,7
15.31	Kartoffelverarbeitung	-
15.32	H. v. Frucht- u. Gemüsesäften	-11,1
15.33	Obst- u. Gemüseverarbeitung, a. n. g.	6,3	-3,9	-4,7	0,7	4,7
15.41	H. v. rohen Ölen u. Fetten	-
15.43	H. v. Margarine u. ä. Nahrungsfetten	-
15.51	Milchverarbeitung	18,2
15.61	Mahl- u. Schälmaschinen	-	-1,7	-5,6	-5,6	-3,9
15.71	H. v. Futtermitteln für Nutztiere	25,0
15.72	H. v. Futtermitteln für sonst. Tiere	-
15.81	H. v. Backwaren (oh. Dauerbackwaren)	53,5	26,3	32,0	26,1	-0,1
15.82	H. v. Dauerbackwaren	-	-6,2	-6,4	-9,0	-2,9
15.84	H. v. Süßwaren (oh. Dauerbackwaren)	-12,5	-10,4	-9,2	-9,5	1,1
15.85	H. v. Teigwaren	100,0
15.86	Verarb. v. Kaffee u. Tee, H. v. Kaffee-Ersatz	-
15.87	H. v. Würzmitteln u. Soßen	-
15.89	H. v. sonst. Nahrungsmitteln (oh. Getränke)	-	4,2	4,8	12,5	8,0
15.91	H. v. Spirituosen	16,7	3,4	10,0	-7,1	-10,2
15.93	H. v. Traubenwein	-33,3
15.96	H. v. Bier	-	3,6	5,4	-1,7	-5,1
15.97	H. v. Malz	-
15.98	Gew. natürl. Mineralwässer, H. v. Erfrischungsgetränken	-	-0,5	-3,6	-5,0	-4,5
15	Ernährungsgewerbe	25,0
16.00	Tabakverarbeitung	-
16	Tabakverarbeitung	-
DA	Ernährungsgewerbe u. Tabakverarbeitung	24,9	11,4	12,0	10,5	-0,8
17.11	Baumwollaufbereitung u. -spinnerei	-20,0	-27,1	-29,4	-29,5	-3,3
17.13	Wollaufbereitung u. Kammgarnspinnerei	-
17.16	H. v. Nähgarn	-

Monat Oktober 2004

Bruttolohnsumme		Bruttogehaltsumme		Gesamtumsatz			Umsatz aus eigenen Erzeugnissen			WZ 2003
insgesamt	je Arbeiter	insgesamt	je Angest.	insgesamt	darunter Ausland	je tätiger Person	zusammen	darunter Ausland	je tätiger Person	
.	10.20
.	10
.	CA
-3,3	-3,7	14,7	21,0	-8,3	.	-7,5	-8,7	.	-7,9	14.11
.	14.12
-17,2	-8,9	-25,7	-5,4	-49,3	x	-41,9	-56,1	x	-49,6	14.21
9,7	0,9	7,7	2,7	-	.	-7,5	-3,8	.	-11,0	14.22
x	x	x	x	x	x	x	x	x	x	14.30
.	14
.	CB
1,8	-1,1	-5,9	1,1	-9,1	-26,1	-9,5	-9,8	-26,1	-10,2	C
.	15.11
.	15.12
14,1	-3,1	12,1	-8,0	13,6	.	-4,6	26,6	.	6,3	15.13
-4,4	-5,6	10,0	21,6	6,1	x	7,2	8,6	x	9,7	15.20
.	15.31
.	15.32
-2,4	2,4	-2,3	-1,1	4,8	.	9,0	8,5	.	12,8	15.33
.	15.41
.	15.43
.	15.51
-16,2	-11,2	-0,4	-6,4	-17,4	x	-16,0	-19,0	x	-17,6	15.61
.	15.71
.	15.72
27,9	-3,1	11,4	-4,3	24,2	.	-1,6	24,6	.	-1,3	15.81
-7,2	-0,8	-2,5	2,9	-22,3	.	-17,2	-23,4	.	-18,3	15.82
-7,9	1,5	-10,1	8,9	19,0	.	32,9	19,1	.	32,9	15.84
.	15.85
.	15.86
.	15.87
4,9	0,1	3,0	0,9	15.89
4,4	-5,1	-2,9	8,6	15.91
.	15.93
2,6	-2,7	-1,0	-1,9	-1,9	.	-5,4	-2,5	.	-5,9	15.96
.	15.97
-1,8	1,8	6,0	-1,1	-0,4	x	0,2	1,3	x	1,8	15.98
.	15
.	16.00
.	16
6,5	-4,9	3,8	-5,8	5,1	16,2	-5,6	4,3	26,7	-6,4	DA
-35,0	-7,8	-17,2	-2,0	-16,8	-16,6	14,1	-22,3	-22,0	6,6	17.11
.	17.13
.	17.16

2. Ergebnisse der Betriebe nach Wirtschaftszweigen

Noch: 2.3. Betriebe, Personen, Arbeitsstunden, Löhne, Gehälter, Umsatz – Veränd. zum Vorjahresmonat (in Prozent)

WZ 2003	Wirtschaftszweig Hauptgruppe	Betriebe	Tätige Personen		Geleistete Arbeits- stunden	Arbeits- stunden je tät. Person
			insgesamt	darunter Arbeiter		
17.21	Baumwollweberei	-	2,0	-0,4	1,4	-0,6
17.23	Kammgarnweberei	-
17.24	Seiden- u. Filamentgarnweberei	-	153,9	189,4	114,3	-15,6
17.25	Sonst. Weberei	50,0
17.30	Textilveredlung	17,6	5,1	4,3	1,4	-3,5
17.40	H. v. konfektionierten Textilwaren (oh. Bekleidung)	3,0	-4,9	-5,7	-8,8	-4,1
17.51	H. v. Teppichen	-25,0
17.52	H. v. Seilerwaren	-
17.53	H. v. Vliesstoff u. Erzeugnissen daraus (oh. Bekleidung)	-	1,9	1,1	6,8	4,8
17.54	Textilgewerbe, a. n. g.	-5,6	-9,6	-10,9	-12,5	-3,3
17.60	H. v. gewirktem u. gestricktem Stoff	-14,3	-17,7	-13,4	-33,3	-19,0
17.71	H. v. Strumpfwaren	7,7	-9,5	-10,7	-12,9	-3,8
17.72	H. v. Pullovern, Strickjacken u. ä. Waren	-50,0	-53,3	-59,6	-60,7	-15,9
17	Textilgewerbe	-1,9	-4,5	-5,3	-8,0	-3,7
18.21	H. v. Arbeits- u. Berufsbekleidung	-14,3	-21,3	-25,9	-23,1	-2,2
18.22	H. v. Oberbekleidung (oh. Arbeits- u. Berufsbekleidung)	-50,0	-73,8	-73,1	-77,3	-13,5
18.23	H. v. Wäsche	-5,0	-19,8	-21,4	-21,5	-2,2
18.24	H. v. sonst. Bekleidung u. Bekleidungszubehör	-	-4,0	-5,1	-17,9	-14,4
18	Bekleidungsgewerbe	-17,1	-33,5	-35,7	-35,1	-2,5
DB	Textil- u. Bekleidungsgewerbe	-5,1	-8,9	-9,7	-12,1	-3,4
19.10	H. v. Leder u. Lederfaserstoff	-
19.20	Lederverarbeitung (oh. H. v. Lederbekleidung u. Schuhen)	-25,0	-30,5	-31,2	-33,3	-4,0
19.30	H. v. Schuhen	-12,5	2,1	-3,5	1,0	-1,1
19	Ledergewerbe	-14,3
DC	Ledergewerbe	-14,3
20.10	Säge-, Hobel- u. Holzimprägnierwerke	-5,9	3,6	5,1	1,2	-2,4
20.20	H. v. Furnier-, Sperrholz-, Holzfaser- u. Holzspanplatten	-
20.30	H. v. Konstruktions-, Fertigt. a. Holz	9,4	1,2	2,5	-5,0	-6,1
20.40	H. v. Verpackungsm., Lagerbehältern, Ladungsträgern a. Holz	-
20.51	H. v. Holzwaren, a. n. g. (oh. H. v. Möbeln)	40,0	15,3	13,9	8,5	-5,9
20	Holzgewerbe (oh. H. v. Möbeln)	10,8	5,9	6,7	0,7	-4,9
DD	Holzgewerbe (oh. H. v. Möbeln)	10,8	5,9	6,7	0,7	-4,9
21.12	H. v. Papier, Karton u. Pappe	-	-2,0	-2,7	-4,4	-2,4
21.21	H. v. Wellpapier, -pappe u. Verpackungsmitteln a. Papier usw.	4,0	-0,1	0,2	-0,4	-0,3
21.22	H. v. Haushalts-, Hygiene-, Toilettenartikeln a. Zellstoff usw.	-	2,5	1,1	-	-2,5
21.23	H. v. Schreibwaren u. Bürobedarf a. Papier, Karton u. Pappe	-	-12,6	-12,9	-15,1	-2,9
21.24	H. v. Tapeten	-
21.25	H. v. sonst. Waren a. Papier, Karton u. Pappe	-
21	Papiergewerbe	1,4	-2,2	-2,9	-3,8	-1,6
22.11	Verlegen v. Büchern	14,3	-0,8	-27,8	-8,2	-7,5
22.12	Verlegen v. Zeitungen	-	-5,8	-1,3	-9,1	-3,6
22.13	Verlegen v. Zeitschriften	-
22.21	Drucken v. Zeitungen	-

Monat Oktober 2004

Bruttolohnsumme		Bruttogehaltsumme		Gesamtumsatz			Umsatz aus eigenen Erzeugnissen			WZ 2003
insgesamt	je Arbeiter	insgesamt	je Angest.	insgesamt	darunter Ausland	je tätiger Person	zusammen	darunter Ausland	je tätiger Person	
-12,6	-12,3	13,1	4,2	11,8	3,2	9,6	14,3	11,8	12,1	17.21
.	17.23
204,3	5,2	43,6	-22,1	17.24
.	17.25
7,3	3,0	6,4	-1,0	1,8	29,8	-3,2	1,1	25,1	-3,8	17.30
-16,0	-10,9	-4,9	-3,0	-9,5	-13,5	-4,8	-12,4	-13,9	-7,9	17.40
.	17.51
.	17.52
-0,5	-1,6	16,1	9,0	-11,9	.	-13,5	-11,9	.	-13,5	17.53
-12,8	-2,1	-15,4	-10,9	-6,7	9,4	3,2	-6,6	9,6	3,3	17.54
-26,2	-14,8	-27,8	0,5	-24,4	-20,6	-8,2	-24,2	-20,6	-7,9	17.60
-15,4	-5,4	-1,9	1,4	-4,9	.	5,1	0,2	.	10,8	17.71
-63,8	-10,4	-20,7	7,6	-40,4	.	27,6	-40,4	.	27,6	17.72
-9,8	-4,7	-3,5	-2,0	-3,6	-2,8	0,9	-3,6	-2,0	0,9	17
-25,8	0,1	26,7	50,6	18.21
-84,9	-43,8	-75,7	1,7	18.22
-21,3	0,1	-3,1	14,4	-14,5	0,4	6,6	-12,5	0,6	9,0	18.23
-16,4	-12,0	2,4	2,4	18.24
-42,4	-10,5	-8,1	27,4	-43,1	-49,9	-14,4	-42,2	-47,7	-13,1	18
-13,8	-4,5	-4,2	2,3	-9,6	-5,2	-0,7	-9,4	-4,3	-0,5	DB
.	19.10
-39,7	-12,4	-19,2	10,1	-42,9	.	-17,8	-31,6	.	-1,5	19.20
-3,6	0,0	65,4	-9,6	19.30
.	19
.	DC
0,6	-4,2	-9,4	-6,9	5,3	97,0	1,6	-1,9	99,0	-5,3	20.10
.	20.20
-7,2	-9,5	-10,4	-7,2	-10,1	.	-11,1	-11,1	.	-12,2	20.30
.	20.40
2,2	-10,3	26,3	-	30,4	-0,6	13,0	34,5	3,0	16,6	20.51
-2,3	-8,4	-1,7	-4,2	1,2	.	-4,4	2,8	.	-2,9	20
-2,3	-8,4	-1,7	-4,2	1,2	.	-4,4	2,8	.	-2,9	DD
3,9	6,8	29,6	30,0	9,1	.	11,4	9,0	.	11,3	21.12
-6,2	-6,3	0,7	2,0	-5,7	-30,0	-5,6	-6,9	-29,7	-6,7	21.21
4,7	3,5	12,1	2,4	-7,5	20,8	-9,7	-9,7	20,0	-11,9	21.22
-10,3	3,0	-12,2	-1,0	-5,6	16,4	7,9	-6,7	16,4	6,7	21.23
.	21.24
.	21.25
-0,8	2,2	17,7	17,8	2,2	.	4,6	0,5	.	2,8	21
-42,9	-20,9	-8,8	-9,3	71,6	.	72,9	73,2	.	74,5	22.11
-10,9	-9,7	-5,9	1,7	-5,5	x	0,3	-5,6	x	0,2	22.12
.	22.13
.	22.21

2. Ergebnisse der Betriebe nach Wirtschaftszweigen

Noch: 2.3. Betriebe, Personen, Arbeitsstunden, Löhne, Gehälter, Umsatz – Veränd. zum Vorjahresmonat (in Prozent)

WZ 2003	Wirtschaftszweig Hauptgruppe	Betriebe	Tätige Personen		Geleistete Arbeits- stunden	Arbeits- stunden je tät. Person
			insgesamt	darunter Arbeiter		
22.22	Drucken anderer Druckerzeugnisse	-2,1	4,5	4,4	3,2	-1,3
22.23	Druckweiterverarbeitung	-50,0
22.24	Druck- u. Mediovorstufe	-	16,1	-3,7	-	-13,8
22.25	Erbringung v. sonst. druckbezogenen Dienstleistungen	-
22.31	Vervielfältigung v. bespielten Tonträgern	-
22	Verlagsgew., Druckgew., Vervielf. bespielter Tonträger usw.	-2,4	-2,8	-1,2	-5,5	-2,7
DE	Papier-, Verlags- u. Druckgewerbe	-0,7	-2,6	-2,2	-4,8	-2,2
23.20	Mineralölverarbeitung	-
23	Kokerei, Mineralölverarb., H. u. Verarb. v. Spalt-, Brutstoffen	-
DF	Kokerei, Mineralölverarb., H. u. Verarb. v. Spalt-, Brutstoffen	-
24.11	H. v. Industriegasen	-
24.12	H. v. Farbstoffen u. Pigmenten	-
24.13	H. v. sonst. anorganischen Grundstoffen u. Chemikalien	-
24.14	H. v. sonst. organischen Grundstoffen u. Chemikalien	-
24.15	H. v. Düngemitteln u. Stickstoffverbindungen	-
24.16	H. v. Kunststoffen in Primärformen	-11,1	0,6	-	-1,0	-1,6
24.20	H. v. Schädlingsbekämpfungs-, Pflanzenschutzmitteln usw.	-
24.30	H. v. Anstrichmitteln, Druckfarben u. Kitten	-9,1	1,4	3,0	2,2	0,8
24.41	H. v. pharmazeutischen Grundstoffen	-50,0
24.42	H. v. pharmaz. Spezialitäten u. sonst. pharmaz. Erzeugnissen	8,3
24.51	H. v. Seifen, Wasch-, Reinigungs- u. Poliermitteln	-	-2,0	-1,5	-2,0	0,0
24.52	H. v. Duftstoffen u. Körperpflegemitteln	-	4,1	2,2	-2,2	-6,1
24.61	H. v. pyrotechnischen Erzeugnissen	-
24.62	H. v. Klebstoffen u. Gelatine	-	-	1,6	-6,2	-6,2
24.63	H. v. etherischen Ölen	-
24.65	H. v. unbespielten Ton-, Bild- u. Datenträgern	x	x	x	x	x
24.66	H. v. sonst. chemischen Erzeugnissen, a. n. g.	-	28,5	26,6	27,0	-1,1
24.70	H. v. Chemiefasern	-
24	H. v. chemischen Erzeugnissen	-2,4	2,0	5,2	1,0	-1,0
DG	H. v. chemischen Erzeugnissen	-2,4	2,0	5,2	1,0	-1,0
25.11	H. v. Bereifungen	-
25.12	Runderneuerung v. Bereifungen	-
25.13	H. v. sonst. Gummiwaren	-	2,8	1,7	8,6	5,6
25.21	H. v. Platten, Folien, Schläuchen u. Profilen a. Kunststoffen	-5,0	-2,2	-2,4	-1,6	0,6
25.22	H. v. Verpackungsmitteln a. Kunststoffen	16,7	15,1	16,1	13,1	-1,7
25.23	H. v. Baubedarfsartikeln a. Kunststoffen	-	0,7	2,4	1,5	0,8
25.24	H. v. sonst. Kunststoffwaren	1,9	5,4	5,1	2,9	-2,4
25	H. v. Gummi- u. Kunststoffwaren	1,4	3,1	3,4	2,4	-0,7
DH	H. v. Gummi- u. Kunststoffwaren	1,4	3,1	3,4	2,4	-0,7
26.11	H. v. Flachglas	-
26.12	Veredlung u. Bearbeitung v. Flachglas	-	-3,9	-4,3	-5,7	-1,9
26.13	H. v. Hohlglas	-	8,0	10,2	9,3	1,2
26.14	H. v. Glasfasern u. Waren daraus	-	2,5	-3,6	-0,8	-3,3

Monat Oktober 2004

Bruttolohnsumme		Bruttogehaltsumme		Gesamtumsatz			Umsatz aus eigenen Erzeugnissen			WZ 2003
insgesamt	je Arbeiter	insgesamt	je Angest.	insgesamt	darunter Ausland	je tätiger Person	zusammen	darunter Ausland	je tätiger Person	
-3,3	-7,3	4,0	-0,9	7,9	.	3,2	7,4	.	2,8	22.22
.	22.23
-23,1	-20,1	1,4	-17,1	52,7	x	31,6	45,2	x	25,1	22.24
.	22.25
.	22.31
-9,7	-8,5	-5,0	-0,8	2,6	.	5,6	2,6	.	5,6	22
-5,1	-3,0	0,6	3,9	2,4	4,3	5,1	1,5	4,3	4,2	DE
.	23.20
.	23
.	DF
.	24.11
.	24.12
.	24.13
.	24.14
.	24.15
5,0	5,0	0,6	-1,1	16,4	25,3	15,6	18,5	24,7	17,7	24.16
.	24.20
3,2	0,2	7,5	8,8	-2,0	-0,1	-3,4	-3,3	-2,7	-4,6	24.30
.	24.41
.	24.42
-	1,5	2,1	5,0	-0,5	.	1,5	-0,5	.	1,5	24.51
3,0	0,8	13,0	4,8	-2,0	.	-5,8	-2,8	.	-6,6	24.52
.	24.61
12,9	11,2	-6,9	-4,8	24.62
.	24.63
x	x	x	x	x	x	x	x	x	x	24.65
27,6	0,8	39,4	4,6	45,0	83,8	12,9	47,7	88,8	15,0	24.66
.	24.70
7,0	1,7	-0,2	2,3	14,6	26,3	12,3	14,8	26,3	12,6	24
7,0	1,7	-0,2	2,3	14,6	26,3	12,3	14,8	26,3	12,6	DG
.	25.11
.	25.12
8,1	6,3	4,5	-1,9	44,7	37,6	40,7	-2,8	46,1	-5,5	25.13
-1,8	0,6	5,3	6,9	14,3	30,4	16,8	9,9	24,2	12,3	25.21
9,5	-5,7	11,6	0,1	16,4	.	1,1	18,1	.	2,6	25.22
-3,9	-6,1	-2,1	0,8	-7,5	-0,3	-8,1	-8,0	-0,6	-8,7	25.23
-0,8	-5,6	9,0	2,2	-2,0	-16,2	-7,0	-1,7	-15,9	-6,7	25.24
-0,6	-3,9	4,3	2,4	-5,5	-0,5	-8,3	-6,3	-2,2	-9,1	25
-0,6	-3,9	4,3	2,4	-5,5	-0,5	-8,3	-6,3	-2,2	-9,1	DH
.	26.11
-8,9	-4,8	-4,6	-2,1	-2,3	40,9	1,6	-1,2	39,0	2,8	26.12
5,3	-4,5	3,8	3,8	3,1	32,4	-4,5	3,1	32,4	-4,5	26.13
-0,4	3,3	11,1	-5,5	9,2	.	6,5	6,1	.	3,5	26.14

2. Ergebnisse der Betriebe nach Wirtschaftszweigen

Noch: 2.3. Betriebe, Personen, Arbeitsstunden, Löhne, Gehälter, Umsatz – Veränd. zum Vorjahresmonat (in Prozent)

WZ 2003	Wirtschaftszweig Hauptgruppe	Betriebe	Tätige Personen		Geleistete Arbeits- stunden	Arbeits- stunden je tät. Person
			insgesamt	darunter Arbeiter		
26.15	H., Veredl., Bearb. v. sonst. Glas einschl. techn. Glaswaren	-
26.21	H. v. keramischen Haushaltswaren u. Ziergegenständen	-
26.22	H. v. Sanitärkeramik	-
26.23	H. v. keramischen Isolatoren u. Isolierteilen	-
26.25	H. v. keramischen Erzeugnissen, a. n. g.	-
26.26	H. v. feuerfesten keramischen Werkstoffen u. Waren	-	0,2	-	-3,3	-3,6
26.30	H. v. keramischen Wand- u. Bodenfliesen u. -platten	-
26.40	H. v. Ziegeln u. sonst. Baukeramik	-9,1	-5,4	-4,2	-9,0	-3,8
26.61	H. v. Erzeugn. a. Beton, Zement u. Kalksandstein f. d. Bau	-3,7	3,3	4,5	3,7	0,3
26.62	H. v. Gipserzeugnissen f. d. Bau	-
26.63	H. v. Frischbeton (Transportbeton)	6,9	-17,3	-20,2	-17,8	-0,7
26.64	H. v. Mörtel u. anderem Beton (Trockenbeton)	-	-0,4	2,2	-4,2	-3,8
26.65	H. v. Faserzementwaren	-
26.66	H. v. Erzeugnissen a. Beton, Zement u. Gips, a. n. g.	-
26.70	Be- u. Verarbeitung v. Natur- u. Naturwerksteinen, a. n. g.	12,5
26.81	H. v. Mühl-, Mahl-, Schleif-, Wetz-, Poliersteinen, Schleifstoffen	-
26.82	H. v. sonst. Erzeugn. a. nicht metallischen Mineralien, a. n. g.	257,1
26	Glasgewerbe, H. v. Keramik, Verarb. v. Steinen u. Erden	9,3	-0,2	-0,5	0,6	0,7
DI	Glasgewerbe, H. v. Keramik, Verarb. v. Steinen u. Erden	9,3	-0,2	-0,5	0,6	0,7
27.10	Erzeugung v. Roheisen, Stahl u. Ferrolegierungen	-	-3,2	-3,4	-4,2	-1,1
27.21	H. v. Rohren, Rohrform-, Rohrverschlussstücken a. Gusseisen	-
27.22	H. v. Stahlrohren, Rohrformstücken usw. a. Stahl	-28,6
27.31	H. v. Blankstahl	-
27.32	H. v. Kaltband mit einer Breite v. weniger als 600 mm	-
27.33	H. v. Kaltprofilen	-
27.41	Erzeugung u. erste Bearbeitung v. Edelmetallen	-
27.42	Erzeugung u. erste Bearbeitung v. Aluminium	-
27.43	Erzeugung u. erste Bearbeitung v. Blei, Zink u. Zinn	-	11,4	13,4	8,1	-2,9
27.44	Erzeugung u. erste Bearbeitung v. Kupfer	-
27.45	Erzeugung u. erste Bearbeitung v. sonst. NE-Metallen	-
27.51	Eisengießereien	-5,9	1,2	2,0	5,4	4,1
27.52	Stahlgießereien	25,0
27.53	Leichtmetallgießereien	-7,7	2,5	2,1	3,2	0,7
27.54	Buntmetallgießereien	-
27	Metallerzeugung u. -bearbeitung	-4,7	0,0	0,5	1,2	1,3
28.11	H. v. Metallkonstruktionen	1,6	-2,8	-2,1	-2,9	-0,1
28.12	H. v. Ausbauelementen a. Metall	29,4	2,6	4,6	-4,7	-7,1
28.21	H. v. Metallbehältern m. Fassungsvermögen v. mehr a. 300 l	-
28.22	H. v. Heizkörpern u. -kesseln f. Zentralheizungen	-
28.30	H. v. Dampfkesseln (oh. Zentralheizungskessel)	15,0	2,1	6,8	-2,9	-4,9
28.40	H. v. Schmiede-, Press-, Zieh- u. Stanzteilen usw.	12,1	15,9	13,6	13,2	-2,3
28.51	Oberflächenveredlung u. Wärmebehandlung	10,2	12,6	11,7	10,0	-2,2
28.52	Mechanik, a. n. g.	5,1	8,9	9,3	9,2	0,3
28.62	H. v. Werkzeugen	-6,7	1,8	3,5	1,9	0,1
28.63	H. v. Schlössern u. Beschlügen a. unedl. Metallen	-	1,0	-0,2	-4,5	-5,4
28.71	H. v. Metallbehältern m. Fassungsverm. v. 300 l oder weniger	100,0
28.72	H. v. Verpackungen u. Verschlüssen a. Eisen, Stahl, NE-Metall	-
28.73	H. v. Drahtwaren	11,1	2,1	1,9	8,5	6,2

Monat Oktober 2004

Bruttolohnsumme		Bruttogehaltsumme		Gesamtumsatz			Umsatz aus eigenen Erzeugnissen			WZ 2003
insgesamt	je Arbeiter	insgesamt	je Angest.	insgesamt	darunter Ausland	je tätiger Person	zusammen	darunter Ausland	je tätiger Person	
.	26.15
.	26.21
.	26.22
.	26.23
.	26.25
-	-	1,8	0,9	-10,6	-27,7	-10,8	-8,1	-27,6	-8,3	26.26
.	26.30
-13,7	-9,9	-8,4	2,2	-12,9	.	-7,9	-13,3	.	-8,4	26.40
-2,1	-6,4	1,0	0,9	1,4	.	-1,9	6,3	.	2,9	26.61
.	26.62
-21,7	-1,8	-12,7	-2,9	-11,6	x	6,9	-11,6	x	6,9	26.63
0,3	-1,8	-1,9	0,1	-10,1	.	-9,7	-14,4	.	-14,0	26.64
.	26.65
.	26.66
.	26.70
.	26.81
.	26.82
-4,1	-3,6	1,0	0,4	-0,6	9,7	-0,5	1,4	9,2	1,5	26
-4,1	-3,6	1,0	0,4	-0,6	9,7	-0,5	1,4	9,2	1,5	DI
0,0	3,6	1,4	3,6	20,6	.	24,5	20,6	.	24,5	27.10
.	27.21
.	27.22
.	27.31
.	27.32
.	27.33
.	27.41
.	27.42
5,9	-6,6	3,2	1,1	22,2	.	9,7	24,7	.	12,0	27.43
.	27.44
.	27.45
0,1	-1,9	-1,4	1,6	36,9	11,3	35,3	36,6	10,3	34,9	27.51
.	27.52
3,0	0,8	4,2	0,2	4,1	75,6	1,6	7,6	79,1	5,0	27.53
.	27.54
1,4	0,9	-0,4	2,0	17,4	26,2	17,4	17,5	26,0	17,6	27
-6,5	-4,6	-4,8	-0,1	8,7	.	11,9	6,4	.	9,4	28.11
2,0	-2,5	-4,9	-2,1	-14,9	.	-17,1	-14,1	.	-16,2	28.12
.	28.21
.	28.22
-4,2	-10,3	-9,2	1,4	24,5	.	22,0	24,4	.	21,9	28.30
13,6	-0,1	29,3	2,5	24,6	62,4	7,5	23,5	62,4	6,5	28.40
3,9	-7,0	21,6	4,3	9,1	67,7	-3,1	10,0	67,7	-2,3	28.51
3,6	-5,2	10,1	2,7	8,7	9,9	-0,2	11,6	-1,9	2,5	28.52
-2,7	-6,0	-1,4	1,3	-0,2	.	-2,0	-0,5	.	-2,3	28.62
5,9	6,1	9,7	3,3	-3,2	.	-4,2	-3,2	.	-4,2	28.63
.	28.71
.	28.72
2,2	0,3	-1,0	-4,4	28,4	.	25,7	34,2	.	31,4	28.73

2. Ergebnisse der Betriebe nach Wirtschaftszweigen

Noch: 2.3. Betriebe, Personen, Arbeitsstunden, Löhne, Gehälter, Umsatz – Veränd. zum Vorjahresmonat (in Prozent)

WZ 2003	Wirtschaftszweig Hauptgruppe	Betriebe	Tätige Personen		Geleistete Arbeits- stunden	Arbeits- stunden je tät. Person
			insgesamt	darunter Arbeiter		
28.74	H. v. Schrauben, Nieten, Ketten u. Federn	-	9,6	9,5	6,2	-3,1
28.75	H. v. sonst. Metallwaren, a. n. g.	9,1	6,4	7,0	3,3	-2,8
28	H. v. Metallerzeugnissen	5,9	4,2	4,7	2,8	-1,3
DJ	Metallerzeugung u. -bearbeitung, H. v. Metallerzeugnissen	4,6	3,2	3,6	2,4	-0,7
29.11	H. v. Verbrennungsmotoren, Turbinen (oh. f. Luft-, Straßenfzg.)	-
29.12	H. v. Pumpen u. Kompressoren	4,5	3,8	3,5	2,8	-1,0
29.13	H. v. Armaturen	-
29.14	H. v. Lagern, Getrieben, Zahnrädern u. Antriebselementen	5,0	4,1	2,4	2,5	-1,5
29.21	H. v. Öfen u. Brennern	-10,0	-12,6	-11,0	-23,6	-12,6
29.22	H. v. Hebezeugen u. Fördermitteln	7,5	1,9	5,8	1,5	-0,4
29.23	H. v. Kälte- u. Lufttechn. Erzeugnissen, nicht f. d. Haushalt	-	-6,5	-7,7	-4,7	1,9
29.24	H. v. sonst. nicht wirtschaftszweigspez. Maschinen, a. n. g.	3,2	-2,6	3,3	7,8	10,6
29.31	H. v. land- u. forstwirtschaftlichen Zugmaschinen	-
29.32	H. v. sonst. land- u. forstwirtschaftlichen Maschinen	14,3
29.41	H. v. handgeführten kraftbetriebenen Werkzeugen	-	5,0	5,8	7,3	2,2
29.42	H. v. Werkzeugmaschinen f. d. Metallbearbeitung	2,4	-1,9	-3,8	-2,7	-0,8
29.43	H. v. Werkzeugmaschinen, a. n. g.	-5,3	-1,6	-1,5	-0,8	0,9
29.51	H. v. Masch. f. d. Metallerzeugung, v. Walzwerkseinricht. usw.	-25,0	-26,0	-28,9	-23,1	4,0
29.52	H. v. Bergwerks-, Bau- u. Baustoffmaschinen	8,3	15,9	11,7	10,0	-5,1
29.53	H. v. Masch. f. d. Ernährungsgewerbe u. d. Tabakverarbeitung	-6,7	-9,0	-8,5	-12,3	-3,6
29.54	H. v. Masch. f. d. Textil-, Bekleidungs- u. Ledergewerbe	7,1	-1,5	-2,0	-12,7	-11,4
29.55	H. v. Masch. f. d. Papiergewerbe	25,0	14,5	23,0	18,2	3,2
29.56	H. v. Masch. f. bestimmte Wirtschaftszweige, a. n. g.	8,3	3,3	4,8	2,5	-0,8
29.71	H. v. elektrischen Haushaltsgeräten	-20,0	4,8	7,3	5,9	1,1
29.72	H. v. nichtelektr. Heiz-, Koch-, Heißwasser-, Heißluftger. a. n. g.	-11,1	-7,7	-9,7	-8,8	-1,2
29	Maschinenbau	3,8	1,4	2,3	1,0	-0,4
DK	Maschinenbau	3,8	1,4	2,3	1,0	-0,4
30.02	H. v. Datenverarbeitungsgeräten u. -einrichtungen	-	0,7	4,9	-4,6	-5,3
30	H. v. Büromaschinen, DV-Geräten u. -Einrichtungen	-	0,7	4,9	-4,6	-5,3
31.10	H. v. Elektromotoren, Generatoren u. Transformatoren	-3,7	-2,1	-3,3	-2,6	-0,4
31.20	H. v. Elektrizitätsverteilungs- u. -schalteinrichtungen	6,7	-4,1	4,2	-11,5	-7,7
31.30	H. v. isolierten Elektrokabeln, -leitungen u. -drähten	25,0	14,6	15,3	14,9	0,2
31.40	H. v. Akkumulatoren u. Batterien	25,0	-2,5	-3,6	-8,3	-6,0
31.50	H. v. elektrischen Lampen u. Leuchten	-5,6	-1,8	-1,1	-3,4	-1,6
31.61	H. v. elektr. Ausrüstungen f. Motoren u. Fahrzeuge, a. n. g.	-14,3	-15,0	-15,7	-14,1	1,1
31.62	H. v. sonst. elektrischen Ausrüstungen, a. n. g.	3,4	42,2	30,4	39,4	-2,0
31	H. v. Geräten der Elektrizitätserzeugung, -verteilung u. Ä.	3,8	-0,2	1,9	-4,0	-3,9
32.10	H. v. elektronischen Bauelementen	20,0	7,6	-0,4	10,1	2,3
32.20	H. v. Geräten u. Einrichtungen d. Telekommunikationstechnik	-	25,0	15,8	22,5	-2,1
32.30	H. v. Rundfunkgeräten sowie phono- u. videotechn. Geräten	-9,1	4,2	7,5	3,5	-0,7
32	Rundfunk- u. Nachrichtentechnik	6,6	10,5	2,8	12,1	1,4
33.10	H. v. medizinischen Geräten u. orthopädischen Erzeugnissen	19,0	8,0	14,7	-	-7,4
33.20	H. v. Mess-, Kontroll-, Navigations- u. ä. Instrumenten usw.	2,7	6,3	6,6	3,0	-3,1
33.30	H. v. industriellen Prozesssteuerungseinrichtungen	14,3	2,9	1,3	2,9	0,0

Monat Oktober 2004

Bruttolohnsumme		Bruttogehaltsumme		Gesamtumsatz			Umsatz aus eigenen Erzeugnissen			WZ 2003
insgesamt	je Arbeiter	insgesamt	je Angest.	insgesamt	darunter Ausland	je tätiger Person	zusammen	darunter Ausland	je tätiger Person	
-4,3	-12,6	13,5	3,3	3,6	14,1	-5,5	4,5	13,2	-4,7	28.74
2,2	-4,5	3,0	-1,1	-1,0	20,3	-6,9	-1,3	20,3	-7,2	28.75
-0,5	-4,9	3,2	0,6	7,1	34,6	2,8	6,9	35,1	2,6	28
0,1	-3,5	2,3	0,8	10,8	30,3	7,4	10,8	30,3	7,4	DJ
.	29.11
5,5	1,9	8,8	3,9	24,4	2,8	19,8	25,1	2,9	20,5	29.12
.	29.13
-1,7	-4,0	11,2	1,9	6,0	9,4	1,9	6,2	9,7	2,1	29.14
-25,2	-16,0	-12,3	3,9	1,6	.	16,3	24,2	.	42,1	29.21
-2,0	-7,4	-5,8	-1,2	33,1	12,8	30,5	33,5	9,4	30,9	29.22
-8,5	-0,9	3,4	8,6	-3,0	17,6	3,8	1,4	26,8	8,5	29.23
5,7	2,3	-8,1	0,3	4,1	.	6,8	3,9	.	6,7	29.24
.	29.31
.	29.32
-1,2	-6,6	3,4	2,0	29.41
2,9	7,0	3,3	2,6	1,9	49,6	3,9	1,7	50,5	3,7	29.42
-4,9	-3,4	-1,3	0,6	29.43
-26,1	4,1	-15,6	1,3	28,2	.	73,2	27,8	.	72,7	29.51
5,4	-5,7	26,6	0,7	70,0	.	46,6	77,5	.	53,1	29.52
-6,1	2,6	-8,6	1,4	-18,9	-48,9	-10,9	-20,1	-48,9	-12,3	29.53
-14,7	-13,0	-3,5	-3,1	-11,0	-35,5	-9,7	-10,9	-35,5	-9,6	29.54
12,0	-9,0	10,4	10,4	162,5	.	129,3	170,9	.	136,5	29.55
3,9	-0,8	5,9	4,7	30,8	49,8	26,7	37,7	52,6	33,3	29.56
-5,0	-11,5	-1,7	5,1	-10,1	.	-14,2	-17,1	.	-20,8	29.71
-28,3	-20,6	5,8	5,8	-14,8	-10,8	-7,7	-12,1	-10,8	-4,8	29.72
0,5	-1,7	2,8	3,0	19,5	32,0	17,9	21,9	33,5	20,3	29
0,5	-1,7	2,8	3,0	19,5	32,0	17,9	21,9	33,5	20,3	DK
6,5	1,5	-6,0	-1,0	-6,4	.	-7,0	5,0	.	4,2	30.02
6,5	1,5	-6,0	-1,0	-6,4	.	-7,0	5,0	.	4,2	30
-5,0	-1,8	-3,1	-4,3	-0,5	28,9	1,7	-1,1	27,7	1,0	31.10
0,2	-3,9	-17,9	-2,7	-5,5	19,5	-1,5	-5,8	19,0	-1,8	31.20
18,0	2,3	1,7	-9,3	31.30
6,0	10,0	0,2	-1,4	31.40
-2,0	-0,9	2,0	6,0	6,4	16,2	8,4	3,8	11,4	5,8	31.50
-8,1	9,0	-40,6	-33,0	7,0	.	25,9	7,0	.	25,9	31.61
43,7	10,2	57,6	4,0	32,9	.	-6,5	26,8	.	-10,8	31.62
1,3	-0,6	-7,1	-3,0	2,9	15,0	3,2	1,7	13,9	1,9	31
-0,1	0,3	14,2	-0,8	1,8	.	-5,3	-4,6	.	-11,3	32.10
13,6	-1,9	38,9	4,2	13,6	.	-9,1	14,6	.	-8,3	32.20
3,5	-3,7	-	2,0	14,6	.	9,9	13,4	.	8,8	32.30
2,3	-0,5	18,5	0,5	2,9	.	-6,9	-2,9	.	-12,1	32
12,8	-1,6	2,2	9,7	-11,3	-32,2	-17,8	-2,7	-32,4	-9,9	33.10
3,4	-3,0	12,3	5,8	24,8	32,2	17,3	25,3	32,2	17,8	33.20
-11,0	-12,2	30,4	23,7	41,4	x	37,4	44,0	x	39,9	33.30

2. Ergebnisse der Betriebe nach Wirtschaftszweigen

Noch: 2.3. Betriebe, Personen, Arbeitsstunden, Löhne, Gehälter, Umsatz – Veränd. zum Vorjahresmonat (in Prozent)

WZ 2003	Wirtschaftszweig Hauptgruppe	Betriebe	Tätige Personen		Geleistete Arbeits- stunden	Arbeits- stunden je tät. Person
			insgesamt	darunter Arbeiter		
33.40	H. v. optischen u. fotografischen Geräten	-	-21,4	67,4	-23,8	-3,1
33.50	H. v. Uhren	-	7,5	9,3	11,9	4,1
33	Medizin-, Mess-, Steuer-, Regelungstechnik, Optik, H. v. Uhren	12,3	6,2	11,3	1,9	-4,0
DL	H. v. Büromaschinen; Elektrotechnik, Feinmechanik, Optik	7,0	5,3	4,0	3,4	-1,8
34.10	H. v. Kraftwagen u. Kraftwagenmotoren	16,7
34.20	H. v. Karosserien, Aufbauten u. Anhängern	16,7
34.30	H. v. Teilen u. Zubehör f. Kraftwagen u. Kraftwagenmotoren	9,3	5,0	3,8	0,7	-4,1
34	H. v. Kraftwagen u. Kraftwagenteilen	11,9	14,4	11,0	10,3	-3,6
35.11	Schiffbau (oh. Boots- u. Yachtbau)	-
35.12	Boots- u. Yachtbau	-
35.20	Bahnindustrie	10,0	-14,1	-16,1	-12,2	2,2
35.30	Luft- u. Raumfahrzeugbau	-20,0
35.41	H. v. Krafträdern	-
35.42	H. v. Fahrrädern	-	-3,2	-4,4	-11,5	-8,6
35.43	H. v. Behindertenfahrzeugen	-
35	Sonstiger Fahrzeugbau	-	-11,3	-13,5	-7,1	4,8
DM	Fahrzeugbau	9,3	8,4	5,8	6,7	-1,6
36.11	H. v. Sitzmöbeln	-	4,8	5,8	9,8	4,8
36.12	H. v. Büro- u. Ladenmöbeln	-5,3	-7,0	-8,6	-13,0	-6,4
36.13	H. v. Küchenmöbeln	-20,0	-6,2	-13,0	-5,9	0,3
36.14	H. v. sonst. Möbeln	8,0	6,6	7,0	4,8	-1,7
36.15	H. v. Matratzen	-	-5,4	-6,7	-8,0	-2,7
36.30	H. v. Musikinstrumenten	7,1	1,1	1,4	-7,1	-8,2
36.40	H. v. Sportgeräten	-
36.50	H. v. Spielwaren	-9,1	-11,0	-13,2	-12,2	-1,3
36.62	H. v. Besen u. Bürsten	-	-6,2	-7,0	-3,7	2,7
36.63	H. v. Erzeugnissen, a. n. g.	-21,4	-16,1	-18,8	-17,4	-1,6
36	H. v. Möbeln, Schmuck, Musikinstr., Sportgeräten, Spielw.	-3,3	-2,1	-2,8	-3,9	-1,8
37.10	Recycling v. metallischen Altmaterialien u. Reststoffen	-	3,9	2,9	12,5	8,3
37.20	Recycling v. nicht metallischen Altmaterialien u. Reststoffen	9,5	38,2	42,9	39,8	1,1
37	Recycling	7,7	33,6	37,9	36,1	1,9
DN	H. v. Möbeln, Schmuck, Musikinstr., Sportg., Spielw.; Recycl.	-1,4	1,2	0,6	-0,2	-1,4
D	Verarbeitendes Gewerbe	5,9	3,3	3,1	2,0	-1,2
Hauptgruppen:						
A+EN	Vorleistungsgüterproduzenten und Energie	4,1	3,7	3,5	2,8	-0,9
B	Investitionsgüterproduzenten	5,9	4,3	3,9	2,9	-1,3
GG	Gebrauchsgüterproduzenten	-2,4	-0,2	-0,2	-1,5	-1,4
VG	Verbrauchsgüterproduzenten	8,9	0,8	1,0	-0,7	-1,5
	Insgesamt	5,4	3,2	3,1	2,0	-1,2

Monat Oktober 2004

Bruttolohnsumme		Bruttogehaltsumme		Gesamtumsatz			Umsatz aus eigenen Erzeugnissen			WZ 2003
insgesamt	je Arbeiter	insgesamt	je Angest.	insgesamt	darunter Ausland	je tätiger Person	zusammen	darunter Ausland	je tätiger Person	
85,0	10,5	-59,3	15,4	33.40
13,3	3,7	13,2	6,3	33.50
7,5	-3,4	8,7	9,3	13,4	23,5	6,8	17,9	23,3	11,0	33
2,7	-1,2	8,6	1,5	3,9	-4,5	-1,3	0,8	-5,2	-4,2	DL
.	34.10
.	34.20
9,3	5,2	11,3	1,5	10,1	-6,0	4,9	7,0	-6,1	2,0	34.30
19,5	7,6	43,3	9,7	24,5	.	8,8	23,2	.	7,7	34
.	35.11
.	35.12
-11,0	6,1	4,0	13,6	-22,4	.	-9,6	-22,9	.	-10,2	35.20
.	35.30
.	35.41
-16,8	-13,0	-5,9	-7,0	35.42
.	35.43
-10,4	3,6	5,0	10,9	-9,6	.	1,9	-9,5	.	2,0	35
13,1	6,9	29,9	9,0	20,9	31,2	11,5	19,8	31,1	10,5	DM
6,2	0,4	10,1	9,6	-8,0	.	-12,2	-8,0	.	-12,2	36.11
-17,4	-9,6	-3,6	-0,2	-4,7	.	2,5	-8,0	.	-1,0	36.12
-9,8	3,7	-4,9	-12,7	36.13
1,5	-5,1	2,9	-2,1	-9,2	34,0	-14,8	-7,8	37,0	-13,5	36.14
-15,6	-9,5	-2,3	-8,1	36.15
-1,7	-3,0	-1,2	-0,6	4,2	-4,9	3,0	2,9	-12,0	1,7	36.30
.	36.40
-12,4	0,9	-9,8	-8,9	36.50
-2,3	5,1	0,7	2,9	21,0	.	29,1	14,1	.	21,7	36.62
-25,1	-7,8	-7,2	1,3	-15,1	.	1,2	-16,4	.	-0,3	36.63
-5,6	-2,9	-0,6	-1,0	-5,5	.	-3,4	-6,4	.	-4,4	36
16,5	13,2	32,2	24,9	111,6	.	103,7	114,9	.	106,8	37.10
40,4	-1,8	30,8	3,3	51,3	.	9,4	49,9	.	8,5	37.20
37,8	-0,1	30,9	6,1	65,2	.	23,6	69,6	.	26,9	37
-1,5	-2,2	3,6	0,3	2,8	17,3	1,6	0,7	17,7	-0,5	DN
2,1	-1,0	5,9	2,2	9,4	18,8	6,0	9,1	19,3	5,7	D
1,2	-2,2	5,3	1,1	4,6	4,9	0,9	3,4	4,7	-0,3	A+EN
5,8	1,8	10,8	5,4	18,5	30,9	13,6	18,8	31,4	13,9	B
-5,0	-4,8	-0,8	-0,8	-1,1	17,4	-0,9	-1,1	17,5	-0,9	GG
-3,6	-4,6	-3,6	-3,9	2,7	15,6	1,9	2,0	19,5	1,2	VG
2,1	-1,0	5,7	2,1	9,1	18,7	5,7	8,8	19,2	5,4	

3. Ergebnisse der Betriebe nach Hauptgruppen und Kreisen

3.1. Betriebe, Personen, Arbeitsstunden, Löhne, Gehälter und Umsatz

Kreis-Nr.	Kreis Regierungsbezirk	Betriebe	Tätige Personen		Geleistete Arbeits- stunden	Arbeits- stunden je tät. Person
			insgesamt	darunter Arbeiter		
					1 000	Std.
61	Chemnitz, Stadt	160	12 687	8 041	1 830	144
	Vorleistungsgüterproduzenten und Energie	61	4 131	2 909	580	140
	Investitionsgüterproduzenten	68	6 187	3 965	916	148
	Gebrauchsgüterproduzenten	1
	Verbrauchsgüterproduzenten	30
66	Plauen, Stadt	55	5 005	3 416	682	136
	Vorleistungsgüterproduzenten und Energie	17	1 403	979	196	140
	Investitionsgüterproduzenten	12	2 242	1 478	299	133
	Gebrauchsgüterproduzenten	2
	Verbrauchsgüterproduzenten	24
67	Zwickau, Stadt	61	12 324	10 206	1 757	143
	Vorleistungsgüterproduzenten und Energie	21	1 321	973	183	139
	Investitionsgüterproduzenten	29	9 976	8 495	1 422	143
	Gebrauchsgüterproduzenten	1
	Verbrauchsgüterproduzenten	10
71	Annaberg	97	6 475	5 174	919	142
	Vorleistungsgüterproduzenten und Energie	52	3 609	2 974	498	138
	Investitionsgüterproduzenten	21	1 613	1 209	229	142
	Gebrauchsgüterproduzenten	5	223	173	37	166
	Verbrauchsgüterproduzenten	19	1 030	818	155	150
73	Chemnitzer Land	105	9 698	7 142	1 374	142
	Vorleistungsgüterproduzenten und Energie	39	3 211	2 469	434	135
	Investitionsgüterproduzenten	43	4 938	3 589	728	147
	Gebrauchsgüterproduzenten	1
	Verbrauchsgüterproduzenten	22
77	Freiberg	144	9 735	7 410	1 412	145
	Vorleistungsgüterproduzenten und Energie	72	5 902	4 511	867	147
	Investitionsgüterproduzenten	31	1 459	1 041	207	142
	Gebrauchsgüterproduzenten	14	683	482	97	142
	Verbrauchsgüterproduzenten	27	1 691	1 376	241	143
78	Vogtlandkreis	184	12 882	9 884	1 827	142
	Vorleistungsgüterproduzenten und Energie	59	3 355	2 669	479	143
	Investitionsgüterproduzenten	45	3 972	2 839	563	142
	Gebrauchsgüterproduzenten	18	1 520	1 300	212	139
	Verbrauchsgüterproduzenten	62	4 035	3 076	573	142
81	Mittlerer Erzgebirgskreis	100	5 893	4 566	822	139
	Vorleistungsgüterproduzenten und Energie	50	3 419	2 694	485	142
	Investitionsgüterproduzenten	19	1 073	857	139	130
	Gebrauchsgüterproduzenten	6	336	226	53	158
	Verbrauchsgüterproduzenten	25	1 065	789	146	137

Monat Oktober 2004

Bruttolohnsumme		Bruttogehaltsumme		Gesamtumsatz			Umsatz aus eigenen Erzeugnissen			Kreis- Nr.
insgesamt	je Arbeiter	insgesamt	je Angest.	insgesamt	darunter Ausland	je tätiger Person	zusammen	darunter Ausland	je tätiger Person	
1 000 €	€	1 000 €	€	1 000 €		€	1 000 €		€	
15 553	1 934	14 450	3 110	201 319	54 734	15 868	195 151	54 055	15 382	61
5 243	1 802	3 820	3 126	44 403	7 123	10 749	41 528	6 823	10 053	
8 462	2 134	7 501	3 376	127 457	44 942	20 601	125 862	44 582	20 343	
.	
.	
6 239	1 826	5 129	3 228	75 205	41 133	15 026	70 183	38 187	14 023	66
1 839	1 878	1 204	2 840	19 324	8 534	13 773	15 578	5 590	11 103	
3 147	2 129	2 941	3 849	39 663	30 446	17 691	39 370	30 446	17 560	
.	
.	
26 673	2 613	7 386	3 487	434 770	242 413	35 278	424 559	241 575	34 450	67
2 644	2 717	1 146	3 293	21 210	6 686	16 056	18 774	6 061	14 212	
22 799	2 684	5 484	3 703	390 059	235 700	39 100	382 325	235 488	38 324	
.	
.	
7 230	1 397	3 079	2 367	66 610	19 640	10 287	64 450	19 473	9 954	71
4 109	1 382	1 460	2 299	30 944	8 568	8 574	29 897	8 402	8 284	
1 890	1 563	1 094	2 708	27 264	9 294	16 903	26 492	9 293	16 424	
239	1 382	103	2 060	2 245	860	10 067	2 232	860	10 009	
993	1 214	422	1 991	6 158	918	5 979	5 829	918	5 659	
12 036	1 685	6 606	2 585	103 019	24 853	10 623	98 136	23 950	10 119	73
3 747	1 518	1 802	2 429	27 701	8 183	8 627	26 301	7 303	8 191	
6 905	1 924	4 158	3 082	64 980	15 836	13 159	63 962	15 827	12 953	
.	
.	
12 766	1 723	6 880	2 959	120 358	35 127	12 363	115 304	34 860	11 844	77
8 776	1 945	4 624	3 324	81 451	32 971	13 801	77 722	32 770	13 169	
1 777	1 707	1 176	2 813	15 811	1 093	10 837	15 105	1 042	10 353	
604	1 253	477	2 373	5 125	294	7 504	5 045	279	7 387	
1 609	1 169	603	1 914	17 970	769	10 627	17 432	769	10 309	
16 084	1 627	7 701	2 569	125 799	29 409	9 765	119 542	27 560	9 280	78
4 131	1 548	1 748	2 548	30 532	5 394	9 100	30 197	5 390	9 001	
5 254	1 851	3 172	2 800	42 111	8 762	10 602	39 280	7 757	9 889	
1 904	1 465	488	2 218	12 242	3 215	8 054	10 298	2 384	6 775	
4 795	1 559	2 293	2 391	40 914	12 038	10 140	39 768	12 029	9 856	
5 992	1 312	2 678	2 018	48 742	10 795	8 271	45 943	10 355	7 796	81
3 758	1 395	1 670	2 303	31 274	8 030	9 147	29 440	7 678	8 611	
1 158	1 351	432	2 000	6 276	983	5 849	5 733	895	5 343	
309	1 367	223	2 027	2 546	1 378	7 577	2 546	1 378	7 577	
767	972	354	1 283	8 646	403	8 118	8 223	403	7 721	

3. Ergebnisse der Betriebe nach Hauptgruppen und Kreisen

Noch: 3.1. Betriebe, Personen, Arbeitsstunden, Löhne, Gehälter und Umsatz

Kreis- Nr.	Kreis Regierungsbezirk	Betriebe	Tätige Personen		Geleistete Arbeits- stunden 1 000	Arbeits- stunden je tät. Person Std.
			insgesamt	darunter Arbeiter		
82	Mittweida	135	8 602	6 314	1 218	142
	Vorleistungsgüterproduzenten und Energie	70	4 195	3 100	590	141
	Investitionsgüterproduzenten	33	2 465	1 741	356	144
	Gebrauchsgüterproduzenten	9	475	349	68	143
	Verbrauchsgüterproduzenten	23	1 467	1 124	204	139
88	Stollberg	90	5 766	4 195	786	136
	Vorleistungsgüterproduzenten und Energie	44	3 184	2 493	434	136
	Investitionsgüterproduzenten	27	1 524	994	213	140
	Gebrauchsgüterproduzenten	3	116	85	15	129
	Verbrauchsgüterproduzenten	16	942	623	124	132
91	Aue-Schwarzenberg	108	8 461	6 444	1 237	146
	Vorleistungsgüterproduzenten und Energie	48	4 433	3 391	647	146
	Investitionsgüterproduzenten	34	2 804	2 138	413	147
	Gebrauchsgüterproduzenten	5	219	167	31	142
	Verbrauchsgüterproduzenten	21	1 005	748	145	144
93	Zwickauer Land	70	4 396	3 488	628	143
	Vorleistungsgüterproduzenten und Energie	30	1 521	1 217	216	142
	Investitionsgüterproduzenten	27	2 276	1 773	326	143
	Gebrauchsgüterproduzenten	1
	Verbrauchsgüterproduzenten	12
	Regierungsbezirk Chemnitz	1 309	101 924	76 280	14 492	142
	Vorleistungsgüterproduzenten und Energie	563	39 684	30 379	5 610	141
	Investitionsgüterproduzenten	389	40 529	30 119	5 811	143
	Gebrauchsgüterproduzenten	66	4 099	3 215	591	144
	Verbrauchsgüterproduzenten	291	17 612	12 567	2 480	141

Monat Oktober 2004

Bruttolohnsumme		Bruttogehaltsumme		Gesamtumsatz			Umsatz aus eigenen Erzeugnissen			Kreis- Nr.
insgesamt	je Arbeiter	insgesamt	je Angest.	insgesamt	darunter Ausland	je tätiger Person	zusammen	darunter Ausland	je tätiger Person	
1 000 €	€	1 000 €	€	1 000 €		€	1 000 €		€	
11 202	1 774	6 041	2 640	101 557	20 513	11 806	95 371	20 246	11 087	82
5 790	1 868	3 122	2 851	59 084	11 068	14 084	54 970	10 849	13 104	
3 759	2 159	2 078	2 870	27 827	8 681	11 289	26 256	8 633	10 652	
416	1 192	245	1 944	4 703	438	9 901	4 541	438	9 560	
1 238	1 101	596	1 738	9 943	325	6 778	9 605	325	6 547	
6 242	1 488	3 668	2 335	52 986	7 439	9 189	50 893	7 328	8 826	88
3 768	1 511	1 733	2 508	34 492	6 104	10 833	33 172	5 998	10 418	
1 682	1 692	1 403	2 647	11 430	1 090	7 500	10 963	1 090	7 194	
81	953	53	1 710	718	-	6 190	718	-	6 190	
711	1 141	478	1 498	6 347	245	6 738	6 040	240	6 412	
10 764	1 670	5 452	2 703	85 253	22 381	10 076	69 575	18 567	8 223	91
6 599	1 946	3 397	3 260	54 024	17 638	12 187	41 069	14 357	9 264	
3 190	1 492	1 576	2 366	22 404	3 321	7 990	21 348	3 171	7 613	
189	1 132	118	2 269	1 559	662	7 119	1 536	662	7 014	
786	1 051	361	1 405	7 266	760	7 230	5 622	377	5 594	
6 136	1 759	2 649	2 917	53 647	10 762	12 204	52 553	10 762	11 955	93
1 780	1 463	831	2 734	17 605	3 714	11 575	16 922	3 714	11 126	
3 724	2 100	1 630	3 241	31 503	6 993	13 841	31 134	6 993	13 679	
.	
136 917	1 795	71 719	2 797	1 469 266	519 198	14 415	1 401 659	506 918	13 752	
52 184	1 718	26 556	2 854	452 044	124 013	11 391	415 571	114 937	10 472	
63 746	2 116	32 645	3 136	806 783	367 141	19 906	787 829	365 217	19 439	
4 471	1 391	1 987	2 248	45 254	6 939	11 040	42 995	6 084	10 489	
16 517	1 314	10 531	2 087	165 185	21 106	9 379	155 264	20 680	8 816	

3. Ergebnisse der Betriebe nach Hauptgruppen und Kreisen

Noch: 3.1. Betriebe, Personen, Arbeitsstunden, Löhne, Gehälter und Umsatz

Kreis-Nr.	Kreis Regierungsbezirk	Betriebe	Tätige Personen		Geleistete Arbeits- stunden	Arbeits- stunden je tät. Person
			insgesamt	darunter Arbeiter		
					1 000	Std.
62	Dresden, Stadt	240	25 690	12 779	3 635	141
	Vorleistungsgüterproduzenten und Energie	78	12 462	5 866	1 743	140
	Investitionsgüterproduzenten	105	8 159	4 423	1 177	144
	Gebrauchsgüterproduzenten	7	325	187	48	148
	Verbrauchsgüterproduzenten	50	4 744	2 303	667	141
63	Görlitz, Stadt	24	3 082	2 110	418	136
	Vorleistungsgüterproduzenten und Energie	5
	Investitionsgüterproduzenten	10
	Gebrauchsgüterproduzenten	1
	Verbrauchsgüterproduzenten	8	318	199	41	129
64	Hoyerswerda, Stadt	14	592	440	85	144
	Vorleistungsgüterproduzenten und Energie	5
	Investitionsgüterproduzenten	6
	Verbrauchsgüterproduzenten	3	199	130	29	146
72	Bautzen	122	8 749	6 375	1 244	142
	Vorleistungsgüterproduzenten und Energie	49	3 047	2 415	430	141
	Investitionsgüterproduzenten	36	3 337	2 306	474	142
	Gebrauchsgüterproduzenten	7	699	541	98	140
	Verbrauchsgüterproduzenten	30	1 666	1 113	242	145
80	Meißen	109	9 646	6 822	1 381	143
	Vorleistungsgüterproduzenten und Energie	57	4 860	3 516	674	139
	Investitionsgüterproduzenten	34	3 730	2 573	553	148
	Gebrauchsgüterproduzenten	2
	Verbrauchsgüterproduzenten	16
84	Niederschlesischer Oberlausitzkreis	57	4 552	3 301	597	131
	Vorleistungsgüterproduzenten und Energie	30	2 746	1 968	354	129
	Investitionsgüterproduzenten	15	1 000	722	127	127
	Gebrauchsgüterproduzenten	2
	Verbrauchsgüterproduzenten	10
85	Riesa-Großenhain	80	7 367	5 448	1 065	145
	Vorleistungsgüterproduzenten und Energie	40	5 232	3 859	745	142
	Investitionsgüterproduzenten	24	1 209	843	185	153
	Gebrauchsgüterproduzenten	1
	Verbrauchsgüterproduzenten	15
86	Löbau-Zittau	100	6 724	4 882	968	144
	Vorleistungsgüterproduzenten und Energie	42	2 381	1 802	347	146
	Investitionsgüterproduzenten	22	1 642	1 043	241	147
	Gebrauchsgüterproduzenten	6	572	415	83	145
	Verbrauchsgüterproduzenten	30	2 129	1 622	297	140

Monat Oktober 2004

Bruttolohnsumme		Bruttogehaltsumme		Gesamtumsatz			Umsatz aus eigenen Erzeugnissen			Kreis- Nr.
insgesamt	je Arbeiter	insgesamt	je Angest.	insgesamt	darunter Ausland	je tätiger Person	zusammen	darunter Ausland	je tätiger Person	
1 000 €	€	1 000 €	€	1 000 €		€	1 000 €		€	
27 142	2 124	43 995	3 408	595 824	155 575	23 193	554 627	154 068	21 589	62
12 448	2 122	23 616	3 580	268 252	93 454	21 526	235 218	92 507	18 875	
9 508	2 150	12 616	3 377	175 711	52 064	21 536	172 553	51 687	21 149	
319	1 706	409	2 964	2 950	504	9 077	2 874	504	8 843	
4 867	2 113	7 354	3 013	148 911	9 552	31 389	143 982	9 370	30 350	
4 641	2 200	3 691	3 797	26 454	8 938	8 583	25 508	8 885	8 276	63
.	
.	
.	
255	1 281	229	1 924	3 354	1 084	10 547	3 226	1 084	10 145	
761	1 730	345	2 270	7 516	512	12 696	7 409	512	12 515	64
.	
.	
204	1 569	99	1 435	2 677	-	13 452	2 655	-	13 342	
.	
10 632	1 668	6 611	2 785	102 343	14 515	11 698	97 395	14 197	11 132	72
3 773	1 562	1 453	2 299	30 672	5 236	10 066	28 171	5 219	9 245	
4 705	2 040	3 712	3 600	42 332	5 117	12 686	40 260	4 869	12 065	
787	1 455	371	2 348	7 583	1 794	10 848	7 583	1 794	10 848	
1 367	1 228	1 076	1 946	21 755	2 367	13 058	21 381	2 315	12 834	
13 548	1 986	8 361	2 961	142 648	68 309	14 788	133 183	63 720	13 807	80
6 106	1 737	3 753	2 792	43 142	7 116	8 877	40 919	6 554	8 420	
6 365	2 474	3 963	3 425	88 910	60 858	23 836	81 916	56 831	21 961	
.	
.	
8 101	2 454	4 656	3 722	55 925	6 297	12 286	53 084	6 248	11 662	84
5 919	3 008	3 505	4 505	32 998	5 059	12 017	31 538	5 010	11 485	
1 364	1 889	868	3 122	9 726	1 177	9 726	9 606	1 177	9 606	
.	
.	
10 150	1 863	5 922	3 086	171 773	49 631	23 317	167 034	48 365	22 673	85
7 907	2 049	4 520	3 292	143 528	45 723	27 433	140 251	44 471	26 806	
1 334	1 582	1 015	2 773	14 110	2 596	11 671	13 673	2 582	11 309	
.	
.	
6 637	1 359	4 018	2 181	56 989	8 298	8 475	55 656	8 209	8 277	86
2 392	1 327	1 371	2 368	19 591	3 933	8 228	19 179	3 861	8 055	
1 422	1 363	1 300	2 170	10 634	2 222	6 476	10 472	2 222	6 378	
643	1 549	386	2 459	5 128	907	8 965	4 740	907	8 287	
2 180	1 344	961	1 895	21 636	1 237	10 163	21 264	1 220	9 988	

3. Ergebnisse der Betriebe nach Hauptgruppen und Kreisen

Noch: 3.1. Betriebe, Personen, Arbeitsstunden, Löhne, Gehälter und Umsatz

Kreis- Nr.	Kreis Regierungsbezirk	Betriebe	Tätige Personen		Geleistete Arbeits- stunden	Arbeits- stunden je tät. Person
			insgesamt	darunter Arbeiter		
87	Sächsische Schweiz	85	5 707	4 186	790	138
	Vorleistungsgüterproduzenten und Energie	47	3 063	2 329	426	139
	Investitionsgüterproduzenten	24	1 706	1 236	227	133
	Gebrauchsgüterproduzenten	2
	Verbrauchsgüterproduzenten	12
90	Weißeritzkreis	78	5 698	4 020	780	137
	Vorleistungsgüterproduzenten und Energie	32	2 854	2 268	375	131
	Investitionsgüterproduzenten	25	1 046	766	146	140
	Gebrauchsgüterproduzenten	9	1 151	624	170	148
	Verbrauchsgüterproduzenten	12	647	362	89	138
92	Kamenz	154	11 108	7 565	1 550	140
	Vorleistungsgüterproduzenten und Energie	74	4 216	3 141	602	143
	Investitionsgüterproduzenten	37	3 049	1 992	420	138
	Gebrauchsgüterproduzenten	4	372	300	54	145
	Verbrauchsgüterproduzenten	39	3 471	2 132	473	136
	Regierungsbezirk Dresden	1 063	88 915	57 928	12 513	141
	Vorleistungsgüterproduzenten und Energie	459	41 601	27 744	5 777	139
	Investitionsgüterproduzenten	338	27 272	17 530	3 901	143
	Gebrauchsgüterproduzenten	41	3 500	2 384	509	145
	Verbrauchsgüterproduzenten	225	16 542	10 270	2 326	141

Monat Oktober 2004

Bruttolohnsumme		Bruttogehaltsumme		Gesamtumsatz			Umsatz aus eigenen Erzeugnissen			Kreis- Nr.
insgesamt	je Arbeiter	insgesamt	je Angest.	insgesamt	darunter Ausland	je tätiger Person	zusammen	darunter Ausland	je tätiger Person	
1 000 €	€	1 000 €	€	1 000 €		€	1 000 €		€	
6 973	1 666	3 786	2 489	68 979	14 397	12 087	66 650	14 316	11 679	87
3 730	1 602	1 869	2 546	34 561	10 675	11 283	32 438	10 594	10 590	
2 365	1 913	1 439	3 062	26 195	2 843	15 355	26 064	2 843	15 278	
.	
6 400	1 592	4 053	2 415	60 752	15 323	10 662	59 777	15 140	10 491	90
3 925	1 731	1 582	2 700	33 631	5 076	11 784	33 206	5 069	11 635	
1 137	1 484	825	2 946	7 802	1 242	7 459	7 628	1 230	7 293	
978	1 567	1 326	2 516	16 484	8 884	14 321	16 181	8 720	14 058	
359	992	319	1 119	2 835	121	4 382	2 762	121	4 269	
12 326	1 629	8 834	2 493	281 840	39 273	25 373	227 716	29 762	20 500	92
4 918	1 566	2 974	2 767	47 320	9 075	11 224	44 472	8 907	10 548	
3 692	1 853	2 998	2 836	46 392	15 926	15 215	43 143	14 932	14 150	
412	1 373	146	2 028	4 442	2 575	11 941	4 442	2 575	11 941	
3 304	1 550	2 715	2 028	183 685	11 697	52 920	135 658	3 348	39 083	
107 310	1 852	94 274	3 042	1 571 042	381 067	17 669	1 448 039	363 422	16 286	
52 080	1 877	45 056	3 251	660 429	186 728	15 875	611 795	183 573	14 706	
35 868	2 046	32 026	3 287	442 924	151 030	16 241	425 851	145 305	15 615	
3 625	1 521	2 768	2 480	40 537	15 112	11 582	39 704	14 948	11 344	
15 737	1 532	14 424	2 300	427 153	28 198	25 822	370 689	19 597	22 409	

3. Ergebnisse der Betriebe nach Hauptgruppen und Kreisen

Noch: 3.1. Betriebe, Personen, Arbeitsstunden, Löhne, Gehälter und Umsatz

Kreis-Nr.	Kreis Regierungsbezirk	Betriebe	Tätige Personen		Geleistete	Arbeits-	
			insgesamt	darunter Arbeiter	Arbeits-	stunden je	
					stunden	tät. Person	
						1 000	Std.
65	Leipzig, Stadt	170	15 286	9 127	2 135		140
	Vorleistungsgüterproduzenten und Energie	65	3 677	2 516	535		145
	Investitionsgüterproduzenten	65	8 053	4 735	1 129		140
	Gebrauchsgüterproduzenten	4	179	146	27		151
	Verbrauchsgüterproduzenten	36	3 377	1 730	444		131
74	Delitzsch	81	5 843	3 897	820		140
	Vorleistungsgüterproduzenten und Energie	47	2 544	1 747	363		143
	Investitionsgüterproduzenten	23	2 029	1 310	280		138
	Gebrauchsgüterproduzenten	1
	Verbrauchsgüterproduzenten	10
75	Döbeln	79	5 479	4 170	798		146
	Vorleistungsgüterproduzenten und Energie	29	1 406	1 090	216		154
	Investitionsgüterproduzenten	30	2 470	1 903	362		147
	Gebrauchsgüterproduzenten	4	183	139	25		137
	Verbrauchsgüterproduzenten	16	1 420	1 038	195		137
79	Leipziger Land	81	5 225	3 569	728		139
	Vorleistungsgüterproduzenten und Energie	28	2 420	1 690	335		138
	Investitionsgüterproduzenten	30	1 352	916	200		148
	Gebrauchsgüterproduzenten	4
	Verbrauchsgüterproduzenten	19
83	Muldentalkreis	103	4 977	3 666	728		146
	Vorleistungsgüterproduzenten und Energie	60	2 658	1 875	396		149
	Investitionsgüterproduzenten	23	1 123	782	163		145
	Verbrauchsgüterproduzenten	20	1 196	1 009	168		140
89	Torgau-Oschatz	63	4 340	3 331	622		143
	Vorleistungsgüterproduzenten und Energie	32	2 148	1 700	299		139
	Investitionsgüterproduzenten	13	451	314	64		142
	Gebrauchsgüterproduzenten	1
	Verbrauchsgüterproduzenten	17
	Regierungsbezirk Leipzig	577	41 150	27 760	5 831		142
	Vorleistungsgüterproduzenten und Energie	261	14 853	10 618	2 144		144
	Investitionsgüterproduzenten	184	15 478	9 960	2 199		142
	Gebrauchsgüterproduzenten	14	803	671	113		141
	Verbrauchsgüterproduzenten	118	10 016	6 511	1 375		137

Monat Oktober 2004

Bruttolohnsumme		Bruttogehaltsumme		Gesamtumsatz			Umsatz aus eigenen Erzeugnissen			Kreis- Nr.
insgesamt	je Arbeiter	insgesamt	je Angest.	insgesamt	darunter Ausland	je tätiger Person	zusammen	darunter Ausland	je tätiger Person	
1 000 €	€	1 000 €	€	1 000 €		€	1 000 €		€	
18 961	2 077	20 450	3 320	168 489	36 024	11 022	156 909	35 820	10 265	65
4 939	1 963	3 849	3 315	51 567	13 564	14 024	48 060	13 561	13 070	
10 401	2 197	11 832	3 566	68 695	14 557	8 530	63 360	14 357	7 868	
230	1 575	78	2 364	722	95	4 034	646	95	3 609	
3 391	1 960	4 691	2 848	47 505	7 808	14 067	44 843	7 808	13 279	
7 016	1 800	5 752	2 956	98 157	18 811	16 799	95 260	18 786	16 303	74
3 025	1 732	2 528	3 172	54 588	9 036	21 458	53 129	9 036	20 884	
2 660	2 031	2 069	2 878	25 807	8 946	12 719	24 904	8 920	12 274	
.	
6 537	1 568	3 506	2 678	86 761	17 834	15 835	79 020	17 416	14 422	75
1 742	1 598	869	2 750	15 773	2 138	11 218	15 172	1 978	10 791	
3 391	1 782	1 602	2 825	42 334	11 579	17 139	41 385	11 518	16 755	
154	1 108	112	2 545	802	148	4 383	802	148	4 383	
1 250	1 204	922	2 414	27 852	3 969	19 614	21 661	3 772	15 254	
7 526	2 109	5 554	3 354	90 573	33 060	17 335	85 240	32 995	16 314	79
4 668	2 762	3 495	4 788	62 315	30 380	25 750	57 746	30 380	23 862	
1 543	1 684	1 305	2 993	17 406	2 091	12 874	16 878	2 086	12 484	
.	
6 040	1 648	3 450	2 632	65 328	11 137	13 126	61 500	10 699	12 357	83
3 316	1 769	2 135	2 727	39 336	6 221	14 799	36 736	5 785	13 821	
1 393	1 781	899	2 636	15 068	4 338	13 418	14 134	4 337	12 586	
1 331	1 319	416	2 225	10 924	578	9 134	10 630	578	8 888	
4 856	1 458	2 123	2 104	48 076	8 620	11 077	41 880	6 664	9 650	89
2 848	1 675	1 191	2 658	33 721	8 150	15 699	28 651	6 195	13 338	
446	1 420	298	2 175	2 417	189	5 359	2 358	187	5 228	
.	
50 935	1 835	40 835	3 050	557 385	125 486	13 545	519 809	122 380	12 632	
20 539	1 934	14 068	3 322	257 301	69 489	17 323	239 494	66 935	16 124	
19 834	1 991	18 006	3 263	171 727	41 700	11 095	163 018	41 405	10 532	
973	1 450	346	2 621	5 964	801	7 427	5 825	754	7 254	
9 590	1 473	8 415	2 401	122 393	13 496	12 220	111 472	13 287	11 129	

3. Ergebnisse der Betriebe nach Hauptgruppen und Kreisen

3.2. Betriebe, Personen, Arbeitsstunden, Löhne, Gehälter, Umsatz – Veränderung zum Vormonat (in Prozent)

Kreis-Nr.	Kreis Regierungsbezirk	Betriebe	Tätige Personen		Geleistete Arbeits- stunden	Arbeits- stunden je tät. Person
			insgesamt	darunter Arbeiter		
61	Chemnitz, Stadt	-	-0,2	-0,4	-2,7	-2,5
	Vorleistungsgüterproduzenten und Energie	-	-0,2	-0,4	-4,1	-3,9
	Investitionsgüterproduzenten	-	-0,1	0,1	-0,2	-0,1
	Gebrauchsgüterproduzenten	-
	Verbrauchsgüterproduzenten	-
66	Plauen, Stadt	-	-0,7	-0,4	-3,3	-2,6
	Vorleistungsgüterproduzenten und Energie	-	-0,5	-0,6	-4,4	-3,9
	Investitionsgüterproduzenten	-	-1,2	-0,7	-3,2	-2,0
	Gebrauchsgüterproduzenten	-
	Verbrauchsgüterproduzenten	-
67	Zwickau, Stadt	-	-0,3	-0,3	-3,6	-3,3
	Vorleistungsgüterproduzenten und Energie	-	0,2	0,1	-1,6	-1,8
	Investitionsgüterproduzenten	-	-0,3	-0,3	-5,3	-4,9
	Gebrauchsgüterproduzenten	-
	Verbrauchsgüterproduzenten	-
71	Annaberg	-1,0	-1,3	-1,1	-1,8	-0,6
	Vorleistungsgüterproduzenten und Energie	-	0,1	-0,3	-0,2	-0,3
	Investitionsgüterproduzenten	-4,5	-0,9	-0,6	-4,6	-3,7
	Gebrauchsgüterproduzenten	-	-3,0	-3,9	-5,1	-2,2
	Verbrauchsgüterproduzenten	-	-5,9	-3,9	-1,9	4,3
73	Chemnitzer Land	1,0	-0,3	-0,5	-2,5	-2,2
	Vorleistungsgüterproduzenten und Energie	2,6	-0,2	0,0	-2,3	-2,0
	Investitionsgüterproduzenten	-	-0,3	-0,7	-2,7	-2,4
	Gebrauchsgüterproduzenten	-
	Verbrauchsgüterproduzenten	-
77	Freiberg	-0,7	-0,6	-0,8	-3,9	-3,3
	Vorleistungsgüterproduzenten und Energie	-1,4	-0,7	-1,1	-4,0	-3,3
	Investitionsgüterproduzenten	-	-1,3	-1,5	-6,3	-5,1
	Gebrauchsgüterproduzenten	-	-1,7	-2,0	-5,8	-4,2
	Verbrauchsgüterproduzenten	-	0,6	1,3	-1,2	-1,8
78	Vogtlandkreis	-0,5	-0,2	-0,2	-3,8	-3,7
	Vorleistungsgüterproduzenten und Energie	-	-0,5	-0,4	-2,6	-2,1
	Investitionsgüterproduzenten	-	-0,1	-0,4	-5,9	-5,8
	Gebrauchsgüterproduzenten	-	0,7	0,9	-7,0	-7,6
	Verbrauchsgüterproduzenten	-1,6	-0,4	-0,4	-1,4	-1,0
81	Mittlerer Erzgebirgskreis	-	-0,8	-1,0	-3,2	-2,4
	Vorleistungsgüterproduzenten und Energie	-	0,5	0,6	-2,4	-2,9
	Investitionsgüterproduzenten	-	-6,4	-7,8	-8,6	-2,3
	Gebrauchsgüterproduzenten	-	-0,9	-1,3	-3,6	-2,8
	Verbrauchsgüterproduzenten	-	1,3	1,8	0,7	-0,6

Bruttolohnsumme		Bruttogehaltsumme		Gesamtumsatz			Umsatz aus eigenen Erzeugnissen			Kreis-Nr.
insgesamt	je Arbeiter	insgesamt	je Angest.	insgesamt	darunter Ausland	je tätiger Person	zusammen	darunter Ausland	je tätiger Person	
-3,3	-3,0	1,0	1,0	-9,6	-30,4	-9,4	-9,5	-30,2	-9,3	61
-8,9	-8,5	-6,4	-6,6	-2,8	-11,6	-2,7	-2,9	-10,5	-2,7	
0,3	0,3	5,5	5,9	-13,4	-34,5	-13,3	-13,5	-34,5	-13,4	
.	
-3,6	-3,1	0,7	2,0	-14,7	-10,3	-14,1	-16,4	-13,0	-15,8	66
3,7	4,4	5,5	5,8	8,8	31,7	9,3	4,8	23,9	5,4	
-7,1	-6,5	-0,3	2,0	-23,4	-18,1	-22,4	-23,6	-18,1	-22,7	
.	
9,4	9,8	5,5	5,9	-5,3	-11,2	-5,0	-6,5	-11,3	-6,2	67
33,2	33,1	4,9	4,6	-13,9	-2,0	-14,1	-16,5	-5,7	-16,6	
7,8	8,1	5,7	6,2	-4,6	-11,4	-4,3	-5,9	-11,4	-5,6	
.	
-3,4	-2,4	-0,1	2,0	-3,7	-0,2	-2,5	-3,6	0,1	-2,3	71
-2,8	-2,5	1,3	-0,6	0,7	2,0	0,6	0,5	1,7	0,4	
-4,7	-4,1	-0,7	1,2	-8,0	1,4	-7,2	-7,4	1,4	-6,6	
-4,4	-0,5	-4,6	-4,6	-6,9	-20,9	-4,0	-2,4	-14,8	0,7	
-3,5	0,4	-2,1	12,7	-3,6	-9,6	2,5	-5,5	-9,6	0,4	
-0,5	0,0	1,5	1,3	-27,9	-19,4	-27,7	-28,6	-20,2	-28,4	73
0,1	0,1	0,2	1,2	3,2	14,1	3,5	3,1	13,2	3,4	
-0,6	0,1	1,9	0,9	-38,0	-30,7	-37,8	-38,0	-30,4	-37,9	
.	
6,1	6,9	8,4	8,5	-0,9	-1,2	-0,3	-0,7	-1,0	0,0	77
9,8	11,1	13,5	12,7	-0,2	-0,5	0,5	0,3	-0,3	1,0	
2,0	3,6	0,5	1,2	-2,0	-21,6	-0,8	-2,8	-20,9	-1,6	
-6,6	-4,7	-2,7	-1,7	-1,3	-4,9	0,4	-1,6	-5,1	0,2	
-2,7	-3,9	-1,5	0,7	-3,1	5,6	-3,7	-2,5	5,6	-3,1	
6,3	6,6	6,0	6,0	-2,4	-4,1	-2,2	-2,0	-2,5	-1,8	78
4,5	5,0	4,2	5,1	-1,5	-7,8	-0,9	-1,5	-7,8	-1,0	
2,2	2,6	0,5	-0,2	-7,2	-14,6	-7,2	-6,2	-11,3	-6,2	
-5,0	-5,8	-1,0	-0,6	-1,7	-12,4	-2,3	-2,8	-14,6	-3,4	
19,0	19,5	18,1	18,4	2,2	10,5	2,6	2,3	10,4	2,7	
-2,4	-1,4	1,0	0,9	-4,7	5,0	-4,0	-5,3	4,7	-4,6	81
-0,1	-0,7	0,7	0,4	3,1	-1,9	2,5	2,8	-1,8	2,3	
-11,1	-3,6	2,4	2,8	-43,0	8,5	-39,1	-45,4	2,1	-41,7	
-4,0	-2,8	5,2	5,2	3,6	47,9	4,5	3,6	47,9	4,5	
1,7	-0,1	-1,4	-1,4	17,6	53,8	16,1	18,7	53,8	17,2	

3. Ergebnisse der Betriebe nach Hauptgruppen und Kreisen

Noch: 3.2. Betriebe, Personen, Arbeitsstunden, Löhne, Gehälter, Umsatz – Veränderung zum Vormonat (in Prozent)

Kreis-Nr.	Kreis Regierungsbezirk	Betriebe	Tätige Personen		Geleistete Arbeits- stunden	Arbeits- stunden je tät. Person
			insgesamt	darunter Arbeiter		
82	Mittweida	-	-2,2	-2,1	-5,3	-3,1
	Vorleistungsgüterproduzenten und Energie	-	-3,3	-2,8	-5,1	-1,9
	Investitionsgüterproduzenten	-	-0,7	-0,9	-6,8	-6,1
	Gebrauchsgüterproduzenten	-	0,8	2,0	-2,9	-3,7
	Verbrauchsgüterproduzenten	-	-2,7	-3,3	-3,3	-0,7
88	Stollberg	-	0,0	0,3	-3,4	-3,4
	Vorleistungsgüterproduzenten und Energie	-	-0,6	-0,4	-3,8	-3,2
	Investitionsgüterproduzenten	-	-0,3	0,1	-3,6	-3,4
	Gebrauchsgüterproduzenten	-	1,8	-	-	-1,7
	Verbrauchsgüterproduzenten	-	2,2	3,3	-2,4	-4,4
91	Aue-Schwarzenberg	-	-0,1	-0,3	-2,9	-2,8
	Vorleistungsgüterproduzenten und Energie	-	-	-0,5	-1,1	-1,1
	Investitionsgüterproduzenten	-	-0,1	-	-6,1	-6,0
	Gebrauchsgüterproduzenten	-	-	1,2	-	-
	Verbrauchsgüterproduzenten	-	-0,5	-0,4	-2,7	-2,2
93	Zwickauer Land	-1,4	-1,8	-2,2	-4,3	-2,5
	Vorleistungsgüterproduzenten und Energie	-	-1,6	-1,9	-5,3	-3,7
	Investitionsgüterproduzenten	-3,6	-2,1	-2,7	-4,7	-2,6
	Gebrauchsgüterproduzenten	-
	Verbrauchsgüterproduzenten	-
	Regierungsbezirk Chemnitz	-0,2	-0,6	-0,7	-3,4	-2,8
	Vorleistungsgüterproduzenten und Energie	-	-0,6	-0,7	-3,0	-2,4
	Investitionsgüterproduzenten	-0,5	-0,6	-0,8	-4,3	-3,7
	Gebrauchsgüterproduzenten	-	-0,2	0,0	-2,3	-2,1
	Verbrauchsgüterproduzenten	-0,3	-0,7	-0,6	-2,4	-1,8

Bruttolohnsumme		Bruttogehaltsumme		Gesamtumsatz			Umsatz aus eigenen Erzeugnissen			Kreis-Nr.
insgesamt	je Arbeiter	insgesamt	je Angest.	insgesamt	darunter Ausland	je tätiger Person	zusammen	darunter Ausland	je tätiger Person	
4,6	6,9	-4,3	-1,7	-4,7	-1,9	-2,5	-5,5	-1,6	-3,3	82
4,5	7,5	3,6	8,7	-5,5	-1,1	-2,2	-5,3	0,0	-2,1	
9,4	10,3	-15,3	-15,0	-3,2	-2,3	-2,5	-5,8	-2,8	-5,2	
-2,3	-4,3	-3,2	-0,9	8,8	0,7	7,9	5,9	0,7	5,0	
-5,1	-1,9	0,3	0,9	-9,6	-19,8	-7,1	-9,6	-19,8	-7,1	
0,1	-0,2	4,1	4,9	-7,0	2,8	-7,0	-6,9	4,5	-6,8	88
-0,3	0,1	4,6	6,1	-0,8	3,2	-0,2	-0,7	3,2	-0,1	
2,6	2,5	4,6	5,6	-22,6	15,3	-22,3	-22,1	32,9	-21,9	
-5,8	-5,8	1,9	-4,7	-7,0	x	-8,6	-7,0	x	-8,6	
-2,9	-6,0	0,6	0,6	-4,8	-35,0	-6,8	-5,3	-36,2	-7,3	
3,7	4,0	6,6	6,2	2,4	41,3	2,5	6,7	42,3	6,8	91
8,2	8,8	13,0	11,2	5,8	81,5	5,8	16,8	93,0	16,8	
-3,0	-3,0	-0,5	0,1	-3,1	-30,2	-3,0	-4,8	-31,2	-4,7	
-0,5	-1,7	-24,4	-21,4	-17,1	2,3	-17,1	-17,2	2,3	-17,2	
-2,1	-1,7	-1,9	-1,1	0,6	5,4	1,1	-2,3	6,8	-1,8	
7,6	10,1	1,8	2,0	1,5	-6,4	3,3	0,9	-6,4	2,8	93
-0,6	1,3	-2,0	-1,4	-5,9	-15,2	-4,3	-7,1	-15,2	-5,6	
13,6	16,8	3,9	3,9	7,2	-0,8	9,5	6,9	-0,8	9,2	
.	
.	
3,1	3,8	2,7	3,2	-7,2	-10,5	-6,6	-7,6	-10,8	-7,1	
3,5	4,3	4,2	4,6	-0,8	7,6	-0,2	-0,3	6,1	0,3	
3,3	4,0	1,6	1,9	-11,4	-16,2	-10,8	-12,1	-16,1	-11,6	
-3,6	-3,6	-2,2	-1,2	-5,1	-3,6	-4,9	-5,6	-2,1	-5,4	
2,7	3,4	3,6	4,4	-2,2	9,0	-1,6	-1,9	9,6	-1,3	

3. Ergebnisse der Betriebe nach Hauptgruppen und Kreisen

Noch: 3.2. Betriebe, Personen, Arbeitsstunden, Löhne, Gehälter, Umsatz – Veränderung zum Vormonat (in Prozent)

Kreis-Nr.	Kreis Regierungsbezirk	Betriebe	Tätige Personen		Geleistete Arbeits- stunden	Arbeits- stunden je tät. Person
			insgesamt	darunter Arbeiter		
62	Dresden, Stadt	-	0,1	-0,8	-2,0	-2,1
	Vorleistungsgüterproduzenten und Energie	1,3	0,8	-1,6	-1,6	-2,4
	Investitionsgüterproduzenten	-	0,0	-0,3	-1,6	-1,6
	Gebrauchsgüterproduzenten	-	-0,6	-1,1	-2,0	-1,4
	Verbrauchsgüterproduzenten	-2,0	-1,6	0,5	-3,9	-2,3
63	Görlitz, Stadt	-	-0,6	-0,9	3,0	3,6
	Vorleistungsgüterproduzenten und Energie	-
	Investitionsgüterproduzenten	-
	Gebrauchsgüterproduzenten	-
	Verbrauchsgüterproduzenten	-	-0,3	-0,5	-	0,3
64	Hoyerswerda, Stadt	-	0,5	-1,3	-4,5	-5,0
	Vorleistungsgüterproduzenten und Energie	-
	Investitionsgüterproduzenten	-
	Verbrauchsgüterproduzenten	-	3,1	-1,5	-6,5	-9,3
72	Bautzen	-	-0,3	-0,1	-2,2	-1,9
	Vorleistungsgüterproduzenten und Energie	-	-1,1	-1,5	-2,9	-1,8
	Investitionsgüterproduzenten	-	0,4	1,1	-1,5	-1,9
	Gebrauchsgüterproduzenten	-	-0,6	-0,4	-3,0	-2,4
	Verbrauchsgüterproduzenten	-	-	0,6	-2,0	-2,0
80	Meißen	-	-0,8	-1,3	-2,4	-1,7
	Vorleistungsgüterproduzenten und Energie	-	-0,2	-0,6	-2,5	-2,3
	Investitionsgüterproduzenten	-	0,1	-0,3	-1,6	-1,7
	Gebrauchsgüterproduzenten	-
	Verbrauchsgüterproduzenten	-
84	Niederschlesischer Oberlausitzkreis	-1,7	-1,0	-1,5	-4,9	-4,0
	Vorleistungsgüterproduzenten und Energie	-3,2	-1,5	-2,2	-4,3	-2,9
	Investitionsgüterproduzenten	-	0,3	-	-6,6	-6,9
	Gebrauchsgüterproduzenten	-
	Verbrauchsgüterproduzenten	-
85	Riesa-Großenhain	-	-0,6	-0,6	-2,9	-2,4
	Vorleistungsgüterproduzenten und Energie	2,6	-0,3	-0,4	-3,0	-2,7
	Investitionsgüterproduzenten	-4,0	-2,3	-2,8	-5,1	-2,9
	Gebrauchsgüterproduzenten	-
	Verbrauchsgüterproduzenten	-
86	Löbau-Zittau	-	0,2	0,3	-1,6	-1,8
	Vorleistungsgüterproduzenten und Energie	-	0,9	1,8	-2,5	-3,4
	Investitionsgüterproduzenten	-	-0,1	-0,5	-2,8	-2,8
	Gebrauchsgüterproduzenten	-	0,2	0,2	1,2	1,0
	Verbrauchsgüterproduzenten	-	-0,4	-0,6	-0,3	0,0

Bruttolohnsumme		Bruttogehaltsumme		Gesamtumsatz			Umsatz aus eigenen Erzeugnissen			Kreis-Nr.
insgesamt	je Arbeiter	insgesamt	je Angest.	insgesamt	darunter Ausland	je tätiger Person	zusammen	darunter Ausland	je tätiger Person	
0,7	1,4	1,3	0,5	-13,6	-17,7	-13,7	-12,8	-17,5	-12,8	62
-0,9	0,7	2,6	-0,4	-17,0	-8,1	-17,6	-15,6	-8,0	-16,3	
4,8	5,1	4,1	3,8	-5,4	-14,5	-5,3	-5,2	-14,8	-5,2	
4,6	5,7	5,1	5,1	30,4	-27,8	31,2	47,5	-27,8	48,4	
-3,2	-3,7	-6,7	-3,3	-16,7	-63,0	-15,3	-16,9	-62,3	-15,5	
5,8	6,8	13,3	13,4	-56,6	-77,5	-56,4	-57,5	-77,6	-57,2	63
.	
.	
1,6	2,1	13,9	13,9	0,9	9,5	1,2	1,7	9,5	2,1	64
-2,2	-0,9	-1,7	-7,5	1,1	3,4	0,6	1,0	3,4	0,4	
.	
-	1,5	-4,8	-15,8	5,1	x	1,9	5,4	x	2,3	72
1,1	1,2	5,0	5,8	-1,4	-9,5	-1,1	-1,0	-7,6	-0,7	
0,7	2,2	-3,6	-3,7	-1,2	-16,3	-0,1	-1,1	-15,5	0,1	
4,2	3,1	11,0	12,2	11,7	-9,4	11,2	13,6	-4,7	13,2	
-5,3	-4,9	-0,3	1,0	-24,3	6,2	-23,9	-24,3	6,2	-23,9	
-4,1	-4,7	-	1,3	-12,4	-3,2	-12,4	-12,5	-3,2	-12,5	
1,1	2,4	-0,2	-0,7	0,7	18,4	1,5	1,7	21,4	2,5	80
-0,7	-0,1	-2,0	-2,9	-2,5	-19,7	-2,4	-1,1	-17,9	-0,9	
5,1	5,4	1,9	0,9	2,6	25,6	2,5	3,6	28,8	3,5	
.	
.	
29,6	31,6	33,8	33,0	-3,3	-5,3	-2,4	-2,9	-5,9	-2,0	84
43,1	46,4	43,8	43,1	3,9	1,1	5,5	4,4	0,3	5,9	
5,0	5,0	14,4	13,1	-12,6	-18,2	-12,8	-12,2	-18,2	-12,5	
.	
.	
5,4	6,0	4,0	4,4	-5,3	2,9	-4,7	-3,8	3,6	-3,3	85
8,9	9,3	3,9	3,9	-4,2	3,6	-3,9	-2,6	4,3	-2,3	
-8,7	-6,1	5,1	6,2	-15,9	-14,9	-13,9	-15,6	-13,3	-13,6	
.	
.	
-0,9	-1,3	-1,0	-0,8	-2,8	7,6	-3,0	-3,5	7,0	-3,7	86
-1,2	-2,9	-3,0	-1,5	-2,3	10,7	-3,2	-2,8	9,6	-3,7	
-4,2	-3,8	-0,9	-1,6	-2,6	0,4	-2,6	-3,4	0,4	-3,3	
0,6	0,4	-4,9	-4,9	2,7	18,9	2,5	-0,3	18,9	-0,5	
1,3	1,9	4,0	3,6	-4,6	4,7	-4,3	-4,9	4,2	-4,6	

3. Ergebnisse der Betriebe nach Hauptgruppen und Kreisen

Noch: 3.2. Betriebe, Personen, Arbeitsstunden, Löhne, Gehälter, Umsatz – Veränderung zum Vormonat (in Prozent)

Kreis-Nr.	Kreis Regierungsbezirk	Betriebe	Tätige Personen		Geleistete Arbeits- stunden	Arbeits- stunden je tät. Person
			insgesamt	darunter Arbeiter		
87	Sächsische Schweiz	-1,2	-0,4	-0,6	-1,9	-1,5
	Vorleistungsgüterproduzenten und Energie	-2,1	0,4	0,2	-1,6	-2,0
	Investitionsgüterproduzenten	-	-1,6	-1,4	-1,3	0,3
	Gebrauchsgüterproduzenten	-
	Verbrauchsgüterproduzenten	-
90	Weißeritzkreis	1,3	0,7	0,4	-3,9	-4,6
	Vorleistungsgüterproduzenten und Energie	-	0,0	-	-6,7	-6,7
	Investitionsgüterproduzenten	4,2	4,6	2,7	0,7	-3,7
	Gebrauchsgüterproduzenten	-	-0,2	-0,5	-2,9	-2,7
	Verbrauchsgüterproduzenten	-	-0,6	-0,3	-1,1	-0,5
92	Kamenz	-0,6	0,4	0,4	-3,5	-3,9
	Vorleistungsgüterproduzenten und Energie	-	-0,2	-0,2	-3,4	-3,2
	Investitionsgüterproduzenten	-	0,9	1,0	-4,3	-5,1
	Gebrauchsgüterproduzenten	-	0,8	1,4	-5,3	-6,0
	Verbrauchsgüterproduzenten	-2,5	0,6	0,6	-2,9	-3,5
	Regierungsbezirk Dresden	-0,2	-0,1	-0,5	-2,4	-2,3
	Vorleistungsgüterproduzenten und Energie	-	0,0	-0,7	-3,1	-3,1
	Investitionsgüterproduzenten	-	0,1	-0,1	-1,1	-1,2
	Gebrauchsgüterproduzenten	-	-0,5	-0,5	-3,0	-2,6
	Verbrauchsgüterproduzenten	-0,9	-0,9	-0,6	-2,8	-1,9

Bruttolohnsumme		Bruttogehaltsumme		Gesamtumsatz			Umsatz aus eigenen Erzeugnissen			Kreis-Nr.
insgesamt	je Arbeiter	insgesamt	je Angest.	insgesamt	darunter Ausland	je tätiger Person	zusammen	darunter Ausland	je tätiger Person	
-2,1	-1,5	-1,6	-1,7	-5,2	-20,8	-4,8	-5,3	-21,0	-4,9	87
-3,2	-3,5	-2,5	-3,5	-6,5	-13,7	-6,9	-6,4	-13,9	-6,8	
1,4	2,8	-1,0	1,1	-1,3	-42,3	0,3	-1,7	-42,3	-0,1	
.	
.	
1,1	0,7	3,1	1,7	5,5	19,3	4,8	6,0	19,4	5,2	90
1,4	1,4	3,0	3,2	-1,8	-2,0	-1,7	-1,2	-2,0	-1,2	
1,3	-1,3	10,7	0,5	15,6	-16,5	10,5	16,5	-17,0	11,3	
-	0,5	-0,1	-0,3	18,0	46,1	18,2	18,1	46,6	18,3	
-0,8	-0,6	-0,9	0,1	8,0	21,0	8,7	9,0	59,2	9,7	
-0,5	-0,9	1,8	1,4	-0,8	-8,5	-1,2	-0,9	-11,9	-1,3	92
-3,0	-2,8	-0,3	-0,1	-6,2	-8,2	-6,0	-7,2	-8,5	-7,0	
4,6	3,5	5,4	4,8	-4,1	-4,9	-4,9	-4,8	-8,9	-5,6	
-8,0	-9,3	-2,7	-1,3	-12,7	-16,2	-13,4	-12,7	-16,2	-13,4	
-1,0	-1,6	0,3	-0,4	1,9	-11,4	1,3	3,1	-27,1	2,5	
2,7	3,2	3,2	2,7	-8,4	-13,3	-8,3	-8,1	-13,5	-8,0	
4,1	4,8	3,8	2,3	-9,5	-6,2	-9,5	-8,2	-6,0	-8,2	
3,7	3,8	5,7	5,2	-8,7	-17,0	-8,8	-8,8	-17,6	-8,9	
-2,9	-2,4	-0,5	-0,1	-0,6	17,4	-0,2	-0,5	17,3	0,0	
-2,4	-1,8	-3,1	-1,8	-7,2	-38,2	-6,4	-7,8	-45,6	-7,0	

3. Ergebnisse der Betriebe nach Hauptgruppen und Kreisen

Noch: 3.2. Betriebe, Personen, Arbeitsstunden, Löhne, Gehälter, Umsatz – Veränderung zum Vormonat (in Prozent)

Kreis-Nr.	Kreis Regierungsbezirk	Betriebe	Tätige Personen		Geleistete Arbeits- stunden	Arbeits- stunden je tät. Person
			insgesamt	darunter Arbeiter		
65	Leipzig, Stadt	-0,6	15,7	16,5	12,0	-3,2
	Vorleistungsgüterproduzenten und Energie	-3,0	0,9	0,0	-2,4	-3,2
	Investitionsgüterproduzenten	1,6	34,0	37,0	28,9	-3,8
	Gebrauchsgüterproduzenten	-	0,6	-	8,0	7,4
	Verbrauchsgüterproduzenten	-	0,1	0,8	-2,8	-2,9
74	Delitzsch	-	-1,4	-2,2	-4,1	-2,8
	Vorleistungsgüterproduzenten und Energie	-	-2,3	-3,4	-4,2	-2,0
	Investitionsgüterproduzenten	-	-0,6	-0,8	-4,4	-3,9
	Gebrauchsgüterproduzenten	-
	Verbrauchsgüterproduzenten	-
75	Döbeln	2,6	0,6	0,3	-4,4	-5,0
	Vorleistungsgüterproduzenten und Energie	-	0,4	0,4	0,5	0,0
	Investitionsgüterproduzenten	3,4	-0,1	-0,2	-6,9	-6,8
	Gebrauchsgüterproduzenten	-	-0,5	-0,7	-7,4	-6,9
	Verbrauchsgüterproduzenten	6,7	2,0	1,2	-3,9	-5,8
79	Leipziger Land	1,3	0,0	0,2	-2,5	-2,6
	Vorleistungsgüterproduzenten und Energie	-	-0,5	-0,6	-4,3	-3,8
	Investitionsgüterproduzenten	-	-0,6	-0,3	-2,9	-2,3
	Gebrauchsgüterproduzenten	33,3
	Verbrauchsgüterproduzenten	-
83	Muldentalkreis	-	0,5	0,6	-2,7	-3,2
	Vorleistungsgüterproduzenten und Energie	1,7	0,8	0,6	-3,4	-4,2
	Investitionsgüterproduzenten	-4,2	0,4	0,3	-4,1	-4,5
	Verbrauchsgüterproduzenten	-	-	0,8	-	-
89	Torgau-Oschatz	-1,6	1,0	1,6	-0,3	-1,3
	Vorleistungsgüterproduzenten und Energie	-	-0,1	-0,1	-2,9	-2,8
	Investitionsgüterproduzenten	-7,1	-6,6	-6,8	3,2	10,6
	Gebrauchsgüterproduzenten	-
	Verbrauchsgüterproduzenten	-
	Regierungsbezirk Leipzig	0,2	5,4	4,9	2,0	-3,2
	Vorleistungsgüterproduzenten und Energie	-0,4	-0,1	-0,6	-3,0	-2,9
	Investitionsgüterproduzenten	-	14,8	14,2	10,2	-4,0
	Gebrauchsgüterproduzenten	7,7	2,3	2,0	4,6	2,3
	Verbrauchsgüterproduzenten	0,9	1,0	1,6	-1,7	-2,7

Bruttolohnsumme		Bruttogehaltsumme		Gesamtumsatz			Umsatz aus eigenen Erzeugnissen			Kreis-Nr.																																																																																																																																																																																																																																																																								
insgesamt	je Arbeiter	insgesamt	je Angest.	insgesamt	darunter Ausland	je tätiger Person	zusammen	darunter Ausland	je tätiger Person																																																																																																																																																																																																																																																																									
16,8	0,3	15,5	0,8	-2,6	5,5	-15,8	-3,3	5,3	-16,4	65																																																																																																																																																																																																																																																																								
-1,6	-1,6	3,0	0,1	-7,7	-10,3	-8,5	-7,5	-10,3	-8,3																																																																																																																																																																																																																																																																									
36,5	-0,4	27,9	-1,5	-5,8	-15,4	-29,7	-8,1	-15,9	-31,4																																																																																																																																																																																																																																																																									
-6,5	-6,5	-	-3,0	-1,4	46,2	-1,9	4,7	46,2	4,1																																																																																																																																																																																																																																																																									
1,3	0,6	1,0	1,7	9,4	344,4	9,3	10,1	344,4	10,1		-2,8	-0,6	1,9	1,6	-0,5	10,6	0,9	0,7	10,8	2,1	74	-4,1	-0,7	0,3	-0,1	-1,0	-5,6	1,3	1,0	-5,5	3,3	0,1	1,0	2,2	2,4	1,9	35,5	2,5	2,3	36,1	2,9	-3,3	-3,5	-0,3	-1,8	-1,9	-2,2	-2,5	-1,6	-1,6	-2,2	75	-4,6	-5,0	-1,9	-2,5	-16,1	-43,2	-16,5	-16,5	-44,7	-16,9	-2,4	-2,2	-0,4	-0,6	2,6	11,9	2,7	4,5	13,1	4,7	-8,3	-7,7	-0,9	-0,9	-15,8	-24,9	-15,4	-15,8	-24,9	-15,4	-3,1	-4,2	1,2	-3,0	1,5	1,1	-0,5	0,2	0,7	-1,8	19,7	19,5	27,1	27,4	4,2	9,0	4,2	4,1	8,9	4,1	79	38,6	39,4	46,5	46,9	0,4	3,7	0,9	-0,3	3,7	0,2	-0,2	0,1	3,8	5,0	20,0	156,9	20,7	21,2	156,9	21,9	-2,2	-2,8	0,5	0,1	-3,9	0,1	-4,4	-5,6	-1,6	-6,1	83	-1,3	-1,8	-	-1,4	-6,6	-9,7	-7,4	-8,9	-12,9	-9,7	-1,1	-1,4	1,1	0,5	-3,5	20,3	-3,8	-4,6	20,3	-5,0	-5,7	-6,4	1,5	5,8	6,7	-8,4	6,7	6,6	-8,4	6,6	-0,3	-1,9	0,2	1,1	-3,0	-7,2	-4,0	-8,0	-15,7	-8,9	89	-1,3	-1,3	-0,5	-0,1	-4,2	-8,2	-4,1	-11,3	-17,4	-11,1	-	7,3	1,4	8,0	-20,3	-31,8	-14,7	-20,2	-32,2	-14,5	7,1	2,1	11,0	4,3	-1,3	4,5	-6,3	-1,9	3,9	-6,9	4,7	5,3	9,4	8,2	-4,4	-5,5	-4,3	-5,4	-6,6	-5,3	15,7	1,2	17,5	1,5	-0,5	7,3	-13,3	-1,0	7,5	-13,7	-3,1	-5,0	10,2	6,0	33,8	66,5	30,8	37,5	57,4	34,4	-1,9	-3,5	1,4	1,4	3,5	85,6	2,4	3,6	88,0
-2,8	-0,6	1,9	1,6	-0,5	10,6	0,9	0,7	10,8	2,1	74																																																																																																																																																																																																																																																																								
-4,1	-0,7	0,3	-0,1	-1,0	-5,6	1,3	1,0	-5,5	3,3																																																																																																																																																																																																																																																																									
0,1	1,0	2,2	2,4	1,9	35,5	2,5	2,3	36,1	2,9																																																																																																																																																																																																																																																																									
.		-3,3	-3,5	-0,3	-1,8	-1,9	-2,2	-2,5	-1,6	-1,6	-2,2	75	-4,6	-5,0	-1,9	-2,5	-16,1	-43,2	-16,5	-16,5	-44,7	-16,9	-2,4	-2,2	-0,4	-0,6	2,6	11,9	2,7	4,5	13,1	4,7	-8,3	-7,7	-0,9	-0,9	-15,8	-24,9	-15,4	-15,8	-24,9	-15,4	-3,1	-4,2	1,2	-3,0	1,5	1,1	-0,5	0,2	0,7	-1,8		19,7	19,5	27,1	27,4	4,2	9,0	4,2	4,1	8,9	4,1	79	38,6	39,4	46,5	46,9	0,4	3,7	0,9	-0,3	3,7	0,2	-0,2	0,1	3,8	5,0	20,0	156,9	20,7	21,2	156,9	21,9	-2,2	-2,8	0,5	0,1	-3,9	0,1	-4,4	-5,6	-1,6	-6,1	83	-1,3	-1,8	-	-1,4	-6,6	-9,7	-7,4	-8,9	-12,9	-9,7	-1,1	-1,4	1,1	0,5	-3,5	20,3	-3,8	-4,6	20,3	-5,0	-5,7	-6,4	1,5	5,8	6,7	-8,4	6,7	6,6	-8,4	6,6	-0,3	-1,9	0,2	1,1	-3,0	-7,2	-4,0	-8,0	-15,7	-8,9	89	-1,3	-1,3	-0,5	-0,1	-4,2	-8,2	-4,1	-11,3	-17,4	-11,1	-	7,3	1,4	8,0	-20,3	-31,8	-14,7	-20,2	-32,2	-14,5	7,1	2,1	11,0	4,3	-1,3	4,5	-6,3	-1,9	3,9	-6,9	4,7	5,3	9,4	8,2	-4,4	-5,5	-4,3	-5,4	-6,6	-5,3	15,7	1,2	17,5	1,5	-0,5	7,3	-13,3	-1,0	7,5	-13,7	-3,1	-5,0	10,2	6,0	33,8	66,5	30,8	37,5	57,4	34,4	-1,9	-3,5	1,4	1,4	3,5	85,6	2,4	3,6	88,0	2,5																																							
-3,3	-3,5	-0,3	-1,8	-1,9	-2,2	-2,5	-1,6	-1,6	-2,2	75																																																																																																																																																																																																																																																																								
-4,6	-5,0	-1,9	-2,5	-16,1	-43,2	-16,5	-16,5	-44,7	-16,9																																																																																																																																																																																																																																																																									
-2,4	-2,2	-0,4	-0,6	2,6	11,9	2,7	4,5	13,1	4,7																																																																																																																																																																																																																																																																									
-8,3	-7,7	-0,9	-0,9	-15,8	-24,9	-15,4	-15,8	-24,9	-15,4																																																																																																																																																																																																																																																																									
-3,1	-4,2	1,2	-3,0	1,5	1,1	-0,5	0,2	0,7	-1,8		19,7	19,5	27,1	27,4	4,2	9,0	4,2	4,1	8,9	4,1	79	38,6	39,4	46,5	46,9	0,4	3,7	0,9	-0,3	3,7	0,2	-0,2	0,1	3,8	5,0	20,0	156,9	20,7	21,2	156,9	21,9	-2,2	-2,8	0,5	0,1	-3,9	0,1	-4,4	-5,6	-1,6	-6,1	83	-1,3	-1,8	-	-1,4	-6,6	-9,7	-7,4	-8,9	-12,9	-9,7	-1,1	-1,4	1,1	0,5	-3,5	20,3	-3,8	-4,6	20,3	-5,0	-5,7	-6,4	1,5	5,8	6,7	-8,4	6,7	6,6	-8,4	6,6	-0,3	-1,9	0,2	1,1	-3,0	-7,2	-4,0	-8,0	-15,7	-8,9	89	-1,3	-1,3	-0,5	-0,1	-4,2	-8,2	-4,1	-11,3	-17,4	-11,1	-	7,3	1,4	8,0	-20,3	-31,8	-14,7	-20,2	-32,2	-14,5	7,1	2,1	11,0	4,3	-1,3	4,5	-6,3	-1,9	3,9	-6,9	4,7	5,3	9,4	8,2	-4,4	-5,5	-4,3	-5,4	-6,6	-5,3	15,7	1,2	17,5	1,5	-0,5	7,3	-13,3	-1,0	7,5	-13,7	-3,1	-5,0	10,2	6,0	33,8	66,5	30,8	37,5	57,4	34,4	-1,9	-3,5	1,4	1,4	3,5	85,6	2,4	3,6	88,0	2,5																																																																																											
19,7	19,5	27,1	27,4	4,2	9,0	4,2	4,1	8,9	4,1	79																																																																																																																																																																																																																																																																								
38,6	39,4	46,5	46,9	0,4	3,7	0,9	-0,3	3,7	0,2																																																																																																																																																																																																																																																																									
-0,2	0,1	3,8	5,0	20,0	156,9	20,7	21,2	156,9	21,9																																																																																																																																																																																																																																																																									
.		-2,2	-2,8	0,5	0,1	-3,9	0,1	-4,4	-5,6	-1,6	-6,1	83	-1,3	-1,8	-	-1,4	-6,6	-9,7	-7,4	-8,9	-12,9	-9,7	-1,1	-1,4	1,1	0,5	-3,5	20,3	-3,8	-4,6	20,3	-5,0	-5,7	-6,4	1,5	5,8	6,7	-8,4	6,7	6,6	-8,4	6,6	-0,3	-1,9	0,2	1,1	-3,0	-7,2	-4,0	-8,0	-15,7	-8,9	89	-1,3	-1,3	-0,5	-0,1	-4,2	-8,2	-4,1	-11,3	-17,4	-11,1	-	7,3	1,4	8,0	-20,3	-31,8	-14,7	-20,2	-32,2	-14,5	7,1	2,1	11,0	4,3	-1,3	4,5	-6,3	-1,9	3,9	-6,9	4,7	5,3	9,4	8,2	-4,4	-5,5	-4,3	-5,4	-6,6	-5,3	15,7	1,2	17,5	1,5	-0,5	7,3	-13,3	-1,0	7,5	-13,7	-3,1	-5,0	10,2	6,0	33,8	66,5	30,8	37,5	57,4	34,4	-1,9	-3,5	1,4	1,4	3,5	85,6	2,4	3,6	88,0	2,5																																																																																																																																				
-2,2	-2,8	0,5	0,1	-3,9	0,1	-4,4	-5,6	-1,6	-6,1	83																																																																																																																																																																																																																																																																								
-1,3	-1,8	-	-1,4	-6,6	-9,7	-7,4	-8,9	-12,9	-9,7																																																																																																																																																																																																																																																																									
-1,1	-1,4	1,1	0,5	-3,5	20,3	-3,8	-4,6	20,3	-5,0																																																																																																																																																																																																																																																																									
-5,7	-6,4	1,5	5,8	6,7	-8,4	6,7	6,6	-8,4	6,6		-0,3	-1,9	0,2	1,1	-3,0	-7,2	-4,0	-8,0	-15,7	-8,9	89	-1,3	-1,3	-0,5	-0,1	-4,2	-8,2	-4,1	-11,3	-17,4	-11,1	-	7,3	1,4	8,0	-20,3	-31,8	-14,7	-20,2	-32,2	-14,5	7,1	2,1	11,0	4,3	-1,3	4,5	-6,3	-1,9	3,9	-6,9	4,7	5,3	9,4	8,2	-4,4	-5,5	-4,3	-5,4	-6,6	-5,3	15,7	1,2	17,5	1,5	-0,5	7,3	-13,3	-1,0	7,5	-13,7	-3,1	-5,0	10,2	6,0	33,8	66,5	30,8	37,5	57,4	34,4	-1,9	-3,5	1,4	1,4	3,5	85,6	2,4	3,6	88,0	2,5																																																																																																																																																																													
-0,3	-1,9	0,2	1,1	-3,0	-7,2	-4,0	-8,0	-15,7	-8,9	89																																																																																																																																																																																																																																																																								
-1,3	-1,3	-0,5	-0,1	-4,2	-8,2	-4,1	-11,3	-17,4	-11,1																																																																																																																																																																																																																																																																									
-	7,3	1,4	8,0	-20,3	-31,8	-14,7	-20,2	-32,2	-14,5																																																																																																																																																																																																																																																																									
.		7,1	2,1	11,0	4,3	-1,3	4,5	-6,3	-1,9	3,9	-6,9	4,7	5,3	9,4	8,2	-4,4	-5,5	-4,3	-5,4	-6,6	-5,3	15,7	1,2	17,5	1,5	-0,5	7,3	-13,3	-1,0	7,5	-13,7	-3,1	-5,0	10,2	6,0	33,8	66,5	30,8	37,5	57,4	34,4	-1,9	-3,5	1,4	1,4	3,5	85,6	2,4	3,6	88,0	2,5																																																																																																																																																																																																																						
7,1	2,1	11,0	4,3	-1,3	4,5	-6,3	-1,9	3,9	-6,9																																																																																																																																																																																																																																																																									
4,7	5,3	9,4	8,2	-4,4	-5,5	-4,3	-5,4	-6,6	-5,3																																																																																																																																																																																																																																																																									
15,7	1,2	17,5	1,5	-0,5	7,3	-13,3	-1,0	7,5	-13,7																																																																																																																																																																																																																																																																									
-3,1	-5,0	10,2	6,0	33,8	66,5	30,8	37,5	57,4	34,4																																																																																																																																																																																																																																																																									
-1,9	-3,5	1,4	1,4	3,5	85,6	2,4	3,6	88,0	2,5																																																																																																																																																																																																																																																																									

4. Ergebnisse der fachlichen Betriebsteile nach Wirtschaftszweigen

Monat Oktober 2004

4.1. Fachliche Betriebsteile, tätige Personen und Umsatz

WZ 2003	Wirtschaftszweig Hauptgruppe	Fachliche Betriebs- teile	Tätige Personen		Umsatz	
			insgesamt	darunter Arbeiter	insgesamt	darunter Ausland
10	Kohlenbergbau, Torfgewinnung	2
CA	Kohlenbergbau, Torfgewinnung, Gew. v. Erdöl, Erdgas usw.	2
14	Gew. v. Steinen u. Erden, sonst. Bergbau	103
CB	Erzbergbau, Gew. v. Steinen u. Erden, sonst. Bergbau	103
C	Bergbau u. Gewinnung v. Steinen u. Erden	105	3 542	2 667	50 652	822
15	Ernährungsgewerbe	478
16	Tabakverarbeitung	1
DA	Ernährungsgewerbe u. Tabakverarbeitung	479	24 146	16 929	448 448	16 956
17	Textilgewerbe	182	10 882	8 412	80 496	24 067
18	Bekleidungsgewerbe	43	1 719	1 225	14 058	1 211
DB	Textil- u. Bekleidungsgewerbe	225	12 601	9 637	94 554	25 278
DC	Ledergewerbe	15
DD	Holzgewerbe (oh. H. v. Möbeln)	96	3 936	3 177	69 452	.
21	Papiergewerbe	91	5 644	4 278	94 557	35 765
22	Verlags- u. Druckgew., Vervielf. bespielter Tonträger usw.	113	7 271	3 543	91 128	9 690
DE	Papier-, Verlags- u. Druckgewerbe	204	12 915	7 821	185 685	45 454
DF	Kokerei, Mineralölverarb., H. u. Verarb. v. Spalt-, Brutstoffen	2
DG	H. v. chemischen Erzeugnissen	104	8 969	5 343	154 711	79 054
DH	H. v. Gummi- u. Kunststoffwaren	190	9 243	7 202	90 482	18 703
DI	Glasgewerbe, H. v. Keramik, Verarb. v. Steinen u. Erden	260	11 480	8 444	135 275	19 061
27	Metallerzeugung u. -bearbeitung	85	8 020	6 542	159 543	41 931
28	H. v. Metallerzeugnissen	588	28 570	22 042	268 813	38 775
DJ	Metallerzeugung u. -bearbeitung, H. v. Metallerzeugnissen	673	36 590	28 584	428 356	80 707
DK	Maschinenbau	543	34 293	21 939	432 666	195 681
30	H. v. Büromaschinen, DV-Geräten u. -Einrichtungen	12	746	462	7 344	.
31	H. v. Geräten der Elektrizitätserzeugung, -verteilung u. Ä.	208	12 739	8 442	129 470	32 136
32	Rundfunk- u. Nachrichtentechnik	72	13 386	6 204	239 911	.
33	Medizin-, Mess-, Steuer-, Regelungstechnik, Optik, H. v. Uhren	157	5 938	3 570	55 843	20 570
DL	H. v. Büromaschinen; Elektrotechnik, Feinmechanik, Optik	449	32 809	18 678	432 568	149 802
34	H. v. Kraftwagen u. Kraftwagenteilen	115	22 775	18 250	695 418	313 076
35	Sonstiger Fahrzeugbau	29	5 340	3 823	60 104	17 063
DM	Fahrzeugbau	144	28 115	22 073	755 522	330 139
36	H. v. Möbeln, Schmuck, Musikinstr., Sportgeräten, Spielw.	142	7 061	5 564	67 108	11 220
37	Recycling	26	615	465	11 660	1 405
DN	H. v. Möbeln, Schmuck, Musikinstr., Sportg., Spielw.; Recycl.	168	7 676	6 029	78 768	12 624
D	Verarbeitendes Gewerbe	3 552	223 776	156 722	3 318 856	991 899
A+EN	Vorleistungsgüterproduzenten und Energie	1 583	93 211	66 828	1 256 431	359 907
B	Investitionsgüterproduzenten	1 120	82 236	57 315	1 378 549	555 956
GG	Gebrauchsgüterproduzenten	151	8 265	6 061	90 683	22 306
VG	Verbrauchsgüterproduzenten	803	43 606	29 185	643 844	54 552
	Insgesamt	3 657	227 318	159 389	3 369 507	992 721

4. Ergebnisse der fachlichen Betriebsteile nach Wirtschaftszweigen

Monat Oktober 2004

4.2. Fachliche Betriebsteile, tätige Personen und Umsatz – Veränderung zum Vormonat (in Prozent)

WZ 2003	Wirtschaftszweig Hauptgruppe	Fachliche Betriebs- teile	Tätige Personen		Umsatz	
			insgesamt	darunter Arbeiter	insgesamt	darunter Ausland
10	Kohlenbergbau, Torfgewinnung	-
CA	Kohlenbergbau, Torfgewinnung, Gew. v. Erdöl, Erdgas usw.	-
14	Gew. v. Steinen u. Erden, sonst. Bergbau	-
CB	Erzbergbau, Gew. v. Steinen u. Erden, sonst. Bergbau	-
C	Bergbau u. Gewinnung v. Steinen u. Erden	-	-0,7	-0,8	1,8	-34,1
15	Ernährungsgewerbe	0,2
16	Tabakverarbeitung	-
DA	Ernährungsgewerbe u. Tabakverarbeitung	0,2	-0,1	-0,3	-1,7	5,1
17	Textilgewerbe	-1,6	-0,1	0,2	-7,0	-3,2
18	Bekleidungsgewerbe	-4,4	-5,4	-5,2	6,5	-31,9
DB	Textil- u. Bekleidungsgewerbe	-2,2	-0,9	-0,5	-5,2	-5,1
DC	Ledergewerbe	7,1
DD	Holzgewerbe (oh. H. v. Möbeln)	-3,0	-3,8	-3,0	-4,5	.
21	Papiergewerbe	-	-0,8	-0,9	-1,9	-2,5
22	Verlags- u. Druckgew., Vervielf. bespielter Tonträger usw.	-1,7	-0,3	2,1	-2,5	171,1
DE	Papier-, Verlags- u. Druckgewerbe	-1,0	-0,5	0,4	-2,2	12,9
DF	Kokerei, Mineralölverarb., H. u. Verarb. v. Spalt-, Brutstoffen	-
DG	H. v. chemischen Erzeugnissen	-	-0,5	-0,9	-8,6	-14,5
DH	H. v. Gummi- u. Kunststoffwaren	1,1	-0,2	-0,5	-8,7	-12,8
DI	Glasgewerbe, H. v. Keramik, Verarb. v. Steinen u. Erden	-0,4	-0,2	-0,4	-4,3	-17,0
27	Metallerzeugung u. -bearbeitung	1,2	0,3	0,1	0,1	4,2
28	H. v. Metallerzeugnissen	-0,3	-0,4	-0,5	-0,5	19,7
DJ	Metallerzeugung u. -bearbeitung, H. v. Metallerzeugnissen	-0,1	-0,2	-0,4	-0,3	11,1
DK	Maschinenbau	-	-0,2	-0,5	-14,8	-9,8
30	H. v. Büromaschinen, DV-Geräten u. -Einrichtungen	-	0,1	-0,4	20,0	.
31	H. v. Geräten der Elektrizitätserzeugung, -verteilung u. Ä.	1,5	0,5	-0,5	-12,3	0,0
32	Rundfunk- u. Nachrichtentechnik	2,9	0,2	-1,2	-15,0	.
33	Medizin-, Mess-, Steuer-, Regelungstechnik, Optik, H. v. Uhren	0,6	-1,3	-1,4	-4,7	13,3
DL	H. v. Büromaschinen; Elektrotechnik, Feinmechanik, Optik	1,4	0,1	-0,9	-12,5	-4,4
34	H. v. Kraftwagen u. Kraftwagenteilen	1,8	10,0	7,4	-6,1	-15,5
35	Sonstiger Fahrzeugbau	-3,3	-1,4	-1,2	-23,7	-52,7
DM	Fahrzeugbau	0,7	7,7	5,8	-7,8	-18,8
36	H. v. Möbeln, Schmuck, Musikinstr., Sportgeräten, Spielw.	0,7	-0,3	-0,4	-3,1	-5,6
37	Recycling	-3,7	2,0	2,6	8,7	-12,1
DN	H. v. Möbeln, Schmuck, Musikinstr., Sportg., Spielw.; Recycl.	-	-0,1	-0,1	-1,6	-6,4
D	Verarbeitendes Gewerbe	0,0	0,6	0,3	-7,1	-10,3
A+EN	Vorleistungsgüterproduzenten und Energie	-0,1	-0,3	-0,7	-5,4	-2,4
B	Investitionsgüterproduzenten	0,4	2,4	1,8	-9,9	-14,9
GG	Gebrauchsgüterproduzenten	0,7	-0,2	-0,2	-1,4	5,1
VG	Verbrauchsgüterproduzenten	-0,5	-0,4	-0,1	-4,4	-13,5
	Insgesamt	0,0	0,6	0,3	-7,0	-10,3

4. Ergebnisse der fachlichen Betriebsteile nach Wirtschaftszweigen

Monat Oktober 2004

4.3. Fachliche Betriebsteile, tätige Personen und Umsatz – Veränderung zum Vorjahresmonat (in Prozent)

WZ 2003	Wirtschaftszweig Hauptgruppe	Fachliche Betriebs- teile	Tätige Personen		Umsatz	
			insgesamt	darunter Arbeiter	insgesamt	darunter Ausland
10	Kohlenbergbau, Torfgewinnung	-
CA	Kohlenbergbau, Torfgewinnung, Gew. v. Erdöl, Erdgas usw.	-
14	Gew. v. Steinen u. Erden, sonst. Bergbau	12,0
CB	Erzbergbau, Gew. v. Steinen u. Erden, sonst. Bergbau	12,0
C	Bergbau u. Gewinnung v. Steinen u. Erden	11,7	6,3	8,1	1,5	-26,1
15	Ernährungsgewerbe	25,5
16	Tabakverarbeitung	-
DA	Ernährungsgewerbe u. Tabakverarbeitung	25,4	11,4	12,2	4,2	27,2
17	Textilgewerbe	-4,2	-8,6	-9,4	-9,8	-3,9
18	Bekleidungs-gewerbe	-6,5	-14,8	-15,7	-7,7	-6,1
DB	Textil- u. Bekleidungs-gewerbe	-4,7	-9,5	-10,3	-9,5	-4,0
DC	Ledergewerbe	-16,7
DD	Holzgewerbe (oh. H. v. Möbeln)	11,6	7,2	7,7	3,6	.
21	Papiergewerbe	-1,1	-2,1	-3,1	0,1	1,4
22	Verlags-gew., Druck-gew., Vervielf. bespielter Tonträger usw.	-2,6	-2,5	-0,9	2,7	13,2
DE	Papier-, Verlags- u. Druck-gewerbe	-1,9	-2,3	-2,1	1,3	3,7
DF	Kokerei, Mineralölverarb., H. u. Verarb. v. Spalt-, Brutstoffen	-
DG	H. v. chemischen Erzeugnissen	2,0	1,7	4,8	15,1	27,2
DH	H. v. Gummi- u. Kunststoffwaren	2,2	2,8	3,0	-7,4	-3,0
DI	Glasgewerbe, H. v. Keramik, Verarb. v. Steinen u. Erden	2,8	0,2	-0,3	-1,9	9,7
27	Metallerzeugung u. -bearbeitung	-2,3	1,0	1,7	19,0	29,5
28	H. v. Metallerzeugnissen	5,0	5,2	5,1	6,4	28,7
DJ	Metallerzeugung u. -bearbeitung, H. v. Metallerzeugnissen	4,0	4,2	4,3	10,8	29,1
DK	Maschinenbau	4,4	1,0	1,8	21,5	35,2
30	H. v. Büromaschinen, DV-Geräten u. -Einrichtungen	-	-5,2	-1,7	2,0	.
31	H. v. Geräten der Elektrizitätserzeugung, -verteilung u. Ä.	4,5	3,9	2,6	4,6	14,6
32	Rundfunk- u. Nachrichtentechnik	5,9	6,9	0,6	-4,7	.
33	Medizin-, Mess-, Steuer-, Regelungstechnik, Optik, H. v. Uhren	11,3	8,1	10,5	16,5	23,0
DL	H. v. Büromaschinen; Elektrotechnik, Feinmechanik, Optik	6,9	5,6	3,2	0,5	-5,3
34	H. v. Kraftwagen u. Kraftwagenteilen	10,6	13,7	10,5	23,6	26,6
35	Sonstiger Fahrzeugbau	3,6	-12,2	-14,6	-9,8	205,7
DM	Fahrzeugbau	9,1	7,7	5,1	20,0	30,5
36	H. v. Möbeln, Schmuck, Musikinstr., Sportgeräten, Spielw.	-2,1	-0,5	-1,1	-5,3	10,4
37	Recycling	-10,3	3,2	8,9	55,8	91,4
DN	H. v. Möbeln, Schmuck, Musikinstr., Sportg., Spielw.; Recycl.	-3,4	-0,2	-0,4	0,5	15,8
D	Verarbeitendes Gewerbe	5,5	3,2	2,9	8,9	19,3
A+EN	Vorleistungsgüterproduzenten und Energie	4,4	3,6	2,8	2,9	4,4
B	Investitionsgüterproduzenten	5,3	3,4	3,2	18,4	31,2
GG	Gebrauchsgüterproduzenten	0,7	2,8	1,9	2,4	15,8
VG	Verbrauchsgüterproduzenten	10,2	2,5	2,9	3,2	21,6
	Insgesamt	5,7	3,3	2,9	8,8	19,2

5. Ergebnisse der Betriebe nach Hauptgruppen und Beschäftigtengrößenklassen¹⁾
Betriebe, tätige Personen und Gesamtumsatz

Monat Oktober 2004

Hauptgruppe	Betriebe insgesamt	Davon Betriebe mit ... tätigen Personen					
		unter 50	50 - 99	100 - 249	250 - 499	500 - 999	1 000 u. mehr
Betriebe							
A + EN	1 283	780	290	159	34	15	5
B	911	522	192	140	39	14	4
GG	121	69	26	24	2	-	-
VG	634	382	136	92	19	4	1
Insgesamt	2 949	1 753	644	415	94	33	10
Tätige Personen							
A + EN	96 138	20 740	20 492	24 486	11 310	9 236	9 874
B	83 279	15 025	13 243	20 478	12 540	.	.
GG	8 402	2 098	1 848	.	.	-	-
VG	44 170	11 534	9 239
Insgesamt	231 989	49 397	44 822	62 224	30 807	21 929	22 810
Gesamtumsatz (in 1 000 €)²⁾							
A + EN	1 369 773	220 765	234 074	337 566	207 771	147 362	222 235
B	1 421 434	128 372	144 531	254 546	290 210	.	.
GG	91 755	16 179	17 798	.	.	-	-
VG	714 731	108 010	124 487
Insgesamt	3 597 693	473 326	520 889	826 701	679 428	482 434	614 916

1) Die Größenklassen werden zu Beginn des Jahres festgelegt und bleiben bis zum Jahresende erhalten.

2) Abweichungen zu 'Betriebe insgesamt' entstehen durch Runden in unterschiedlichen Aggregationsstufen.

Abkürzungen :
 A - Vorleistungsgüterproduzenten
 B - Investitionsgüterproduzenten
 GG - Gebrauchsgüterproduzenten
 VG - Verbrauchsgüterproduzenten
 EN - Energie (ohne Energie- und Wasserversorgung)

Zuordnung der Klassen (Viersteller) der WZ 2003 zu den Hauptgruppen

Klasse	Haupt- gruppe	Klasse	Haupt- gruppe	Klasse	Haupt- gruppe	Klasse	Haupt- gruppe	Klasse	Haupt- gruppe
10.10	EN	17.13	A	22.32	VG	26.65	A	29.53	B
10.20	EN	17.14	A	22.33	VG	26.66	A	29.54	B
10.30	EN	17.15	A	23.10	EN	26.70	A	29.55	B
11.10	EN	17.16	A	23.20	EN	26.81	A	29.56	B
11.20	EN	17.17	A	23.30	EN	26.82	A	29.60	B
12.00	EN	17.21	A	24.11	A	27.10	A	29.71	GG
13.10	A	17.22	A	24.12	A	27.21	A	29.72	GG
13.20	A	17.23	A	24.13	A	27.22	A	30.01	B
14.11	A	17.24	A	24.14	A	27.31	A	30.02	B
14.12	A	17.25	A	24.15	A	27.32	A	31.10	B
14.13	A	17.30	A	24.16	A	27.33	A	31.20	A
14.21	A	17.40	VG	24.17	A	27.34	A	31.30	A
14.22	A	17.51	VG	24.20	A	27.41	A	31.40	A
14.30	A	17.52	VG	24.30	A	27.42	A	31.50	A
14.40	A	17.53	VG	24.41	VG	27.43	A	31.61	A
14.50	A	17.54	VG	24.42	VG	27.44	A	31.62	A
15.11	VG	17.60	A	24.51	VG	27.45	A	32.10	A
15.12	VG	17.71	VG	24.52	VG	27.51	A	32.20	B
15.13	VG	17.72	VG	24.61	A	27.52	A	32.30	GG
15.20	VG	18.10	VG	24.62	A	27.53	A	33.10	B
15.31	VG	18.21	VG	24.63	A	27.54	A	33.20	B
15.32	VG	18.22	VG	24.64	A	28.11	B	33.30	B
15.33	VG	18.23	VG	24.65	A	28.12	B	33.40	GG
15.41	VG	18.24	VG	24.66	A	28.21	B	33.50	GG
15.42	VG	18.30	VG	24.70	A	28.22	B	34.10	B
15.43	VG	19.10	VG	25.11	A	28.30	B	34.20	B
15.51	VG	19.20	VG	25.12	A	28.40	A	34.30	B
15.52	VG	19.30	VG	25.13	A	28.51	A	35.11	B
15.61	A	20.10	A	25.21	A	28.52	A	35.12	B
15.62	A	20.20	A	25.22	A	28.61	A	35.20	B
15.71	A	20.30	A	25.23	A	28.62	A	35.30	B
15.72	A	20.40	A	25.24	A	28.63	A	35.41	GG
15.81	VG	20.51	A	26.11	A	28.71	A	35.42	GG
15.82	VG	20.52	A	26.12	A	28.72	A	35.43	GG
15.83	VG	21.11	A	26.13	A	28.73	A	35.50	GG
15.84	VG	21.12	A	26.14	A	28.74	A	36.11	GG
15.85	VG	21.21	A	26.15	A	28.75	A	36.12	GG
15.86	VG	21.22	A	26.21	A	29.11	B	36.13	GG
15.87	VG	21.23	A	26.22	A	29.12	B	36.14	GG
15.88	VG	21.24	A	26.23	A	29.13	B	36.15	GG
15.89	VG	21.25	A	26.24	A	29.14	B	36.21	GG
15.91	VG	22.11	VG	26.25	A	29.21	B	36.22	GG
15.92	VG	22.12	VG	26.26	A	29.22	B	36.30	GG
15.93	VG	22.13	VG	26.30	A	29.23	B	36.40	VG
15.94	VG	22.14	VG	26.40	A	29.24	B	36.50	VG
15.95	VG	22.15	VG	26.51	A	29.31	B	36.61	VG
15.96	VG	22.21	VG	26.52	A	29.32	B	36.62	VG
15.97	VG	22.22	VG	26.53	A	29.41	B	36.63	VG
15.98	VG	22.23	VG	26.61	A	29.42	B	37.10	A
16.00	VG	22.24	VG	26.62	A	29.43	B	37.20	A
17.11	A	22.25	VG	26.63	A	29.51	B		
17.12	A	22.31	VG	26.64	A	29.52	B		

Hauptgruppen :

A - Vorleistungsgüterproduzenten
 B - Investitionsgüterproduzenten

GG - Gebrauchsgüterproduzenten
 VG - Verbrauchsgüterproduzenten

EN - Energie (ohne Energie- u. Wasserversorgung)

Verteilung der WZ 2003-Positionen über die Kategorien der aggregierten Klassifikation (Hauptgruppen)

WZ 2003	Wirtschaftszweig	Hauptgruppe	WZ 2003	Wirtschaftszweig	Hauptgruppe
13	Erzbergbau	A	33.2	H. v. Mess-, Kontroll-, Navigations- u. ä. Instrumenten usw.	B
14	Gew. v. Steinen u. Erden, sonst. Bergbau	A			
15.6	Mahl- u. Schäl- u. Mühlen, H. v. Stärke u. -erzeugn.	A	33.3	H. v. industriellen Prozesssteuerungs- einrichtungen	B
15.7	H. v. Futtermitteln	A			
17.1	Spinnstoffaufbereitung u. Spinnerei	A	34	H. v. Kraftwagen u. Kraftwagenteilen	B
17.2	Weberei	A	35.1	Schiff- u. Bootsbau	B
17.3	Textilveredlung	A	35.2	Bahnindustrie	B
17.6	H. v. gewirktem u. gestricktem Stoff	A	35.3	Luft- u. Raumfahrzeugbau	B
20	Holzgewerbe (oh. H. v. Möbeln)	A			
21	Papiergewerbe	A	29.7	H. v. Haushaltsgeräten a. n. g.	GG
24.1	H. v. chemischen Grundstoffen	A	32.3	H. v. Rundfunk- u. Fernsehgeräten, phonotechn. Geräten usw.	GG
24.2	H. v. Schädlingsbekämpfungsmitteln u. Pflanzenschutzmitteln usw.	A	33.4	H. v. optischen u. fotografischen Geräten	GG
24.3	H. v. Anstrichmitteln, Druckfarben u. Kitt	A	33.5	H. v. Uhren	GG
24.6	H. v. sonst. chemischen Erzeugnissen	A	35.4	H. v. Kraftfahrzeugen, Fahrrädern, Behindertenfahrz.	GG
24.7	H. v. Chemiefasern	A	35.5	Fahrzeugbau a. n. g.	GG
25	H. v. Gummi- u. Kunststoffwaren	A	36.1	H. v. Möbeln	GG
26	Glasgewerbe, H. v. Keramik, Verarb. v. Steinen u. Erden	A	36.2	H. v. Schmuck u. ähnlichen Erzeugnissen	GG
			36.3	H. v. Musikinstrumenten	GG
27	Metallerzeugung u. -bearbeitung	A			
28.4	H. v. Schmiede-, Press-, Zieh-, Stanzteilen usw.	A	15.1	Schlachten u. Fleischverarbeitung	VG
28.5	Oberflächenveredlung, Wärmebehandlung u. Mechanik a. n. g.	A	15.2	Fischverarbeitung	VG
28.6	H. v. Schneidwaren, Werkzeugen, Schlössern u. Beschlägen	A	15.3	Obst- u. Gemüseverarbeitung	VG
28.7	H. v. sonst. Metallwaren	A	15.4	H. v. pflanzlichen u. tierischen Ölen u. Fetten	VG
31.2	H. v. Elektrizitätsverteilungs-, -schaltanlagen	A	15.5	Milchverarbeitung	VG
31.3	H. v. isolierten Elektrokabeln, -leitungen, -drähten	A	15.8	Sonst. Ernährungsgewerbe (oh. Getränkeherst.)	VG
31.4	H. v. Akkumulatoren u. Batterien	A	15.9	H. v. Getränken	VG
31.5	H. v. elektrischen Lampen u. Leuchten	A	16	Tabakverarbeitung	VG
31.6	H. v. elektrischen Ausrüstungen a. n. g.	A	17.4	H. v. konfektionierten Textilwaren (oh. Bekleidung)	VG
32.1	H. v. elektronischen Bauelementen	A	17.5	Sonst. Textilgewerbe (oh. H. v. Maschenware)	VG
37	Recycling	A	17.7	H. v. gewirkten u. gestrickten Fertigerzeugnissen	VG
			18	Bekleidungsgewerbe	VG
			19	Ledergewerbe	VG
28.1	Stahl- u. Leichtmetallbau	B	22	Verlagsgew., Druckgew., Vervielf. bespielter Tonträger usw.	VG
28.2	Kessel- u. Behälterbau (oh. H. v. Dampfkesseln)	B	24.4	H. v. pharmazeutischen Erzeugnissen	VG
28.3	H. v. Dampfkesseln (oh. Zentralheizungskessel)	B	24.5	H. v. Seifen, Wasch-, Reinigungs- u. Körperpflegemitteln sowie von Duftstoffen	VG
29.1	H. v. Masch. f. d. Erzeugung u. Nutzung v. mech. Energie	B	36.4	H. v. Sportgeräten	VG
29.2	H. v. sonst. nicht wirtschaftszweigspezif. Masch.	B	36.5	H. v. Spielwaren	VG
29.3	H. v. land- u. forstwirtschaftlichen Maschinen	B	36.6	H. v. sonst. Erzeugnissen	VG
29.4	H. v. Werkzeugmaschinen	B			
29.5	H. v. Masch. f. sonst. best. Wirtschaftszweige	B	10	Kohlenbergbau, Torfgewinnung	EN
29.6	H. v. Waffen u. Munition	B	11	Gew. v. Erdöl u. Erdgas, Erbringung damit verbundener Dienstleistungen	EN
30	H. v. Büromaschinen, DV-Geräten, -Einrichtungen	B			
31.1	H. v. Elektromotoren, Generatoren, Transformatoren	B	12	Bergbau auf Uran- u. Thoriumerze	EN
32.2	H. v. Geräten u. Einrichtungen d. Telekommunikationstechnik	B	23	Kokerei, Mineralölverarb., H. u. Verarb. v. Spalt- u. Brutstoffen	EN
33.1	H. v. medizinischen Geräten u. orthopädischen Erzeugnissen	B			

Hauptgruppen:

A - Vorleistungsgüterproduzenten GG - Gebrauchsgüterproduzenten EN - Energie (ohne Energie- u. Wasserversorgung)
 B - Investitionsgüterproduzenten VG - Verbrauchsgüterproduzenten

Erläuterungen

In der vorliegenden Veröffentlichung werden die statistischen Ergebnisse aus den monatlichen Erhebungen für Betriebe (einschließlich Einbetriebsunternehmen) des Verarbeitenden Gewerbes sowie des Bergbaus und der Gewinnung von Steinen und Erden des Freistaates Sachsen zusammenfassend dokumentiert. Die Darstellung der Ergebnisse erfolgt seit Januar 2003 gemäß der Klassifikation der Wirtschaftszweige, Ausgabe 2003 (WZ 2003). Die Umstellung der WZ 93 auf die WZ 2003 wurde weitgehend maschinell durchgeführt (Umsetzung alter Codes in neue Codes). Die Änderungen in der Struktur der WZ 2003 waren begrenzt und betrafen u. a. die Wirtschaftszweige 27.35 und 29.40 der WZ 93. Die hier vorgelegten Zahlen können sich infolge der am Ende jeden Kalenderjahres durchgeführten Jahreskorrektur noch verändern. Insofern tragen sie vorläufigen Charakter.

Durch die einmal jährlich durchzuführende Berichtskreisaktualisierung (insbesondere durch Absteiger und Aufsteiger) kommt es regelmäßig zu Beginn eines neuen Berichtsjahres zu Änderungen des Kreises der Berichtspflichtigen, die sich auch in den entsprechenden Merkmalsausprägungen widerspiegeln können.

Durch den Wegfall der Kleinbetriebserhebung ab 2003, die bislang auch der Ermittlung der Aufsteiger für den Monatsberichts-kreis diente, machten sich diesbezüglich methodische Änderungen erforderlich. Ab 2003 erfolgt die Ermittlung der Aufsteiger durch eine Vorbefragung ausgewählter Einheiten des Verarbeitenden Gewerbes und der Gewinnung von Steinen und Erden (Umfrage zur Klärung des Kreises der zu Befragenden zum Monatsbericht für Betriebe im Verarbeitenden Gewerbe ...). Die im Ergebnis der Umfrage 2003 für 2004 vorgenommene Berichtskreisaktualisierung führte bei der Ergebnistabellierung bei einzelnen Merkmalsausprägungen (Zahl der Betriebe sowie mit der Zahl der tätigen Personen korrespondierende Angaben) im Vergleich zum Vormonat sowie im Vergleich zum Vorjahresmonat zu sichtbarer Veränderungen als in vorangegangenen Jahren.

Rechtsgrundlagen für diese Erhebung sind:

- Gesetz über die Statistik im Produzierenden Gewerbe (ProdGewStatG) in der Fassung der Bekanntmachung vom 21. März 2002 (BGBl. I S. 1181), geändert durch Artikel 104 der Verordnung vom 25. November 2003 (BGBl. I S. 2304)
- Gesetz über die Statistik für Bundeszwecke (Bundesstatistikgesetz – BStatG) vom 22. Januar 1987 (BGBl. I S. 462, 565), zuletzt geändert durch Artikel 16 des Gesetzes vom 21. August 2002 (BGBl. I S. 3322).

Die Erhebung „Monatsbericht für Betriebe des Verarbeitenden Gewerbes sowie des Bergbaus und der Gewinnung von Steinen und Erden“ bezieht sich:

- auf alle Einbetriebsunternehmen des Verarbeitenden Gewerbes sowie des Bergbaus und der Gewinnung von Steinen und Erden mit im Allgemeinen mindestens 20 tätigen Personen,
- auf alle Betriebe des Verarbeitenden Gewerbes sowie des Bergbaus und der Gewinnung von Steinen und Erden von Mehrbetriebsunternehmen des Produzierenden Gewerbes mit im Allgemeinen mindestens 20 tätigen Personen sowie
- auf Betriebe des Verarbeitenden Gewerbes sowie des Bergbaus und der Gewinnung von Steinen und Erden mit mindestens 20 tätigen Personen von Mehrbetriebsunternehmen anderer Wirtschaftsbereiche außerhalb des Produzierenden Gewerbes.

Als Ausnahme zu den genannten Abschneidegrenzen werden in den folgenden Wirtschaftszweigen auch Betriebe von Unternehmen mit 10 und mehr tätigen Personen zur Berichterstattung herangezogen:

- | | |
|-------|--|
| 14.11 | Gewinnung von Naturwerksteinen und Natursteinen a. n. g. |
| 14.21 | Gewinnung von Kies und Sand |
| 15.20 | Fischverarbeitung |
| 15.31 | Kartoffelverarbeitung |
| 15.32 | Herstellung von Frucht- und Gemüsesäften |
| 15.33 | Obst- und Gemüseverarbeitung a. n. g. |
| 15.71 | Herstellung von Futtermitteln für Nutztiere |
| 15.72 | Herstellung von Futtermitteln für sonstige Tiere |
| 15.91 | Herstellung von Spirituosen |
| 15.92 | Herstellung von Alkohol |
| 15.97 | Herstellung von Malz |
| 15.98 | Gewinnung natürlicher Mineralwässer, Herstellung von Erfrischungsgetränken |
| 20.10 | Säge-, Hobel- und Holzimprägnierwerke |
| 26.63 | Herstellung von Frischbeton (Transportbeton) |

Für den Wirtschaftszweig 20.10 „Säge-, Hobel- und Holzimprägnierwerke“ gilt als Abschneidegrenze ein Jahreseinschnitt von mindestens 5 000 m³ Rohholz.

Bei der Darstellung der Ergebnisse für die Merkmale „Tätige Personen“ und „Umsatz“ erfolgt in den Tabellen ein Nachweis sowohl nach hauptbeteiligten Wirtschaftszweigen (Betriebsergebnisse) als auch nach beteiligten Wirtschaftszweigen (Ergebnisse nach fachlichen Betriebsteilen – Punkt 4). In der ausführlichen Darstellung (Punkt 2) verzichten wir aus Platzgründen auf den Ausweis der dreistelligen Zusammenfassung nach WZ 2003. Beim Nachweis nach hauptbeteiligten Wirtschaftszweigen werden alle Angaben einer räumlich zusammenliegenden Betriebsstätte eines Betriebes (örtliche Einheit) unter dem Wirtschaftszweig nachgewiesen, bei dem – gemessen an den tätigen Personen – der Schwerpunkt des Betriebes liegt. Für die Gliederung nach beteiligten Wirtschaftszweigen (fachliche Einheit) werden die Angaben (tätige Personen, Umsatz) kombinierter Betriebe entsprechend ihrer Fertigung nach Wirtschaftszweigen aufgeteilt.

Die Ergebnisse der Unternehmen des Verarbeitenden Gewerbes sowie des Bergbaus und der Gewinnung von Steinen und Erden (Einbetriebsunternehmen und Mehrbetriebsunternehmen) werden einmal jährlich im Rahmen des Jahresberichtes veröffentlicht.

Seit Januar 2003 werden entsprechend der Gliederung der EU-Hauptgruppenverordnung fünf industrielle Hauptgruppen ausgewiesen. Die neue Hauptgruppe Energie setzt sich aus den Abteilungen 10, 11, 12, 23, 40 und 41 der WZ 2003 zusammen. In diesem Bericht wird die Hauptgruppe jedoch nur als „reduzierte Hauptgruppe“ abgebildet. In die Ergebnisaufbereitung werden nur diejenigen Zweige einbezogen, die zu den Abschnitten C (Abteilung 10, 11, 12) und D (Abteilung 23) der WZ 2003 gehören. Für Sachsen können aus datenschutzrechtlichen Gründen keine Ergebnisse für die Hauptgruppe Energie ausgewiesen werden. Um den Informationsgehalt dieser Darstellung nicht mehr als erforderlich einzuschränken, wurden die Ergebnisse für die Hauptgruppen A (Vorleistungsgüterproduzenten) und EN (Energie) zusammengefasst. Änderungen in der Zuordnung von Berichtseinheiten zu den einzelnen Hauptgruppen ergeben sich darüber hinaus aber auch durch die jährlich durchzuführende Berichtskreisaktualisierung (Schwerpunktwechsler/Auf- und Absteiger).

Definitionen

Unternehmen:

Rechtliche und zugleich kleinste bilanzierende Einheit ohne rechtlich selbständige Tochtergesellschaften, Arbeitsgemeinschaften, Betriebsführungsgesellschaften usw. Das Unternehmen im Produzierenden Gewerbe umfasst die Funktionen Beschaffung, Lagerung, Fertigung, Vertrieb, Verwaltung, Planung sowie Forschung und Entwicklung. Diese Funktionen können jedoch auch getrennt oder allein vorkommen. Besteht das Unternehmen nur aus einer einzigen örtlichen Niederlassung, gilt es als Einbetriebsunternehmen, verfügt es über mehrere – mindestens zwei – voneinander getrennt liegende, juristisch unselbständige örtliche Einheiten, ist es ein Mehrbetriebsunternehmen. Liegen die örtlichen Einheiten eines Mehrbetriebsunternehmens in mehreren Bundesländern, wird das Unternehmen auch als Mehrländerunternehmen bezeichnet.

Betrieb:

Örtlich getrennte Niederlassung von Unternehmen, einschließlich der Verwaltungs-, Reparatur-, Montage- und Hilfsbetriebe, die mit dem meldenden Betrieb örtlich verbunden sind oder in dessen Nähe liegen. Örtlich getrennte Hauptverwaltungen der Unternehmen werden im Verarbeitenden Gewerbe sowie im Bergbau und der Gewinnung von Steinen und Erden ebenfalls als eigenständige Betriebe erfasst. Die Merkmalswerte sind für den gesamten Betrieb zu melden und schließen auch die nichtproduzierenden Teile ein.

Fachlicher Betriebsteil:

Teil des Betriebes, in dem nur eine bestimmte wirtschaftliche Tätigkeit ausgeübt wird (z. B. unterschiedliche Produktionsbereiche). Die Abgrenzung wird durch die WZ 2003-Systematik bestimmt. Im Fall homogener Betriebe bzw. Einbetriebsunternehmen (homogen = gesamte Einheit übt nur eine wirtschaftliche Tätigkeit nach Maßgabe der verwendeten Systematik aus) fallen die Einheiten fachlicher Betriebsteil und Betrieb/Unternehmen zusammen.

Tätige Personen (Beschäftigte):

Alle Personen, die am Ende des Monats in einem arbeitsrechtlichen Verhältnis zum Betrieb stehen, tätige Inhaber, -innen und tätige Mitinhaber, -innen sowie unbezahlt mithelfende Familienangehörige, soweit sie mindestens ein Drittel der üblichen Arbeitszeit im Betrieb tätig sind, als Heimarbeiter, -innen auf der Lohn- und Gehaltsliste geführt werden sowie an andere Unternehmen gegen Entgelt überlassene Mitarbeiter. Nicht dazu rechnen dagegen gemäß Arbeitnehmerüberlassungsgesetz (AÜG) von anderen Unternehmen gegen Entgelt zur Arbeitsleistung überlassene Personen (Leiharbeiter, -innen). In den Zahlen für Arbeiter sind gewerblich Auszubildende, in den Angaben für Angestellte sind kaufmännisch Auszubildende enthalten.

Geleistete Arbeitsstunden:

Als Arbeitsstunden gelten nur die im Betrieb tatsächlich geleisteten (nicht die bezahlten) Stunden aller tätigen Personen, einschließlich Über-, Nacht-, Sonntags- und Feiertagsstunden.

Gemäß der Neufassung des ProdGewStatG werden ab dem Berichtsjahr 2003 die geleisteten Arbeitsstunden aller tätigen Personen (Beschäftigten) erfasst (*bis Ende 2002: Arbeiterstunden*). Angaben zu den geleisteten Arbeitsstunden für Berichtszeiträume vor 2003 sind berechnete Vergleichswerte (faktorkorrigierte Angaben).

Lohn- und Gehaltsumme:

Summe der Bruttobezüge der tätigen Personen ohne Arbeitgeberanteile zur Sozialversicherung (Kranken-, Renten- und Pflegeversicherung), jedoch einschließlich Lohn- und Gehaltszuschläge (auch Gratifikationen, Erfolgsprämien, Provisionen, Tantiemen usw.). Vergütungen für gewerblich und kaufmännisch Auszubildende sind enthalten. Nicht erfasst werden allgemeine soziale Aufwendungen sowie Vergütungen, die als Spesenersatz anzusehen sind.

Gesamtumsatz:

Umsatz aus eigenen Erzeugnissen und industriellen/handwerklichen Dienstleistungen, baugewerblicher Umsatz sowie Umsatz aus Handelsware und sonstiger nichtindustrieller Tätigkeit (z. B. Erlöse aus Vermietung und Verpachtung, aus Lizenzverträgen, Provisionseinnahmen und aus Veräußerung von Patenten sowie Erlöse aus Transportleistungen für Dritte und aus dem Verkauf von eigenen landwirtschaftlichen Erzeugnissen). Als Umsatz gilt die Summe der Rechnungsendbeträge ohne in Rechnung gestellte Umsatz-(Mehrwert-)steuer, jedoch einschließlich Verbrauchssteuern und der Kosten für Fracht, Verpackung und Porto, auch wenn diese gesondert in Rechnung gestellt werden.

Umsatz aus eigenen Erzeugnissen und industriellen/handwerklichen Dienstleistungen:

Die aus eigener Produktion stammenden und in Lohnarbeit bei anderen Unternehmen hergestellten Lieferungen und Leistungen sowie die ausgeführten Reparaturen, Montagen, Lohnarbeiten und Lohnveredlungen (einschließlich Umsatz aus dem Verkauf von Energie, Nebenerzeugnissen und Abfällen), jedoch ohne Erlöse aus Bauinstallationen (gelten als Umsatz aus baugewerblichen Betriebsteilen) sowie ohne Erlöse für Instandhaltung bzw. Reparatur von Büromaschinen, Datenverarbeitungsgeräten und -einrichtungen, Kraftfahrzeugen und Gebrauchsgütern (gelten als Umsatz sonstiger Betriebsteile).

Auslandsumsatz:

Direkte Lieferungen und Leistungen an Empfänger, die im Ausland ansässig sind, sowie Lieferungen an Exporteure, die die bestellten Waren ohne weitere Be- und Verarbeitung in das Ausland ausführen.

Der Auslandsumsatz wird ferner untergliedert in Umsatz mit den zur Eurozone gehörenden Mitgliedstaaten der Europäischen Union (EU) und Umsatz mit dem nicht zur Eurozone gehörenden Ausland. Als Umsatz mit den zur Eurozone gehörenden Mitgliedstaaten der EU gilt der Umsatz mit Belgien, Finnland, Frankreich, Griechenland, Irland, Italien, Luxemburg, den Niederlanden, Österreich, Portugal und Spanien.

Abkürzungen

a.	=	aus	Recycl.	=	Recycling
a. n. g.	=	anderweitig nicht genannt	Schleifwerkz.	=	Schleifwerkzeuge
Ausbauelem.	=	Ausbauelemente	Schneidw.	=	Schneidwerkzeuge
Bearb.	=	Bearbeitung	Seidenaufber.	=	Seidenaufbereitung
Druckgew.	=	Druckgewerbe	Silberschmiedew.	=	Silberschmiedewaren
DV	=	Datenverarbeitung	sonst.	=	sonstige
Einricht.	=	Einrichtungen	spez.	=	spezifisch
einschl.	=	einschließlich	Spielw.	=	Spielwaren
elektr.	=	elektrisch	Sportg.	=	Sportgeräte
f.	=	für	Std.	=	Stunden
f. d.	=	für den	Straßenfzg.	=	Straßenfahrzeuge
Fassungsverm.	=	Fassungsvermögen	techn.	=	technisch
Fertigb.	=	Fertigbauten	Textur.	=	Texturierung
Fertigbaut.	=	Fertigbauteile	u.	=	und
Fertigt.	=	Fertigteile	u. Ä.	=	und Ähnlichen
Fertigteilb.	=	Fertigteilbauten	u. ä.	=	und ähnlichen
Gew. v.	=	Gewinnung von	unedl.	=	unedlen
Heißluftger.	=	Heißluftgeräte	usw.	=	und so weiter
Holzfasersp.	=	Holzfasersplatten	v.	=	von
H. v.	=	Herstellung von	Verarb.	=	Verarbeitung
Instr.	=	Instrumente	Veredl.	=	Veredlung
m.	=	mit	Verlagsgew.	=	Verlagsgewerbe
Masch.	=	Maschinen	Verpackungsm.	=	Verpackungsmittel
mech.	=	mechanisch	Vervielf.	=	Vervielfältigung
mehr a.	=	mehr als	Werkz.	=	Werkzeug
Musikinstr.	=	Musikinstrumente	WZ 93	=	Klassifikation der Wirtschaftszweige, Ausgabe 1993
NE	=	Nicht-Eisen	WZ 2003	=	Klassifikation der Wirtschaftszweige, Ausgabe 2003
Nr.	=	Nummer	z. B.	=	zum Beispiel
oh.	=	ohne	Zellst.	=	Zellstoff
Phantasieschm.	=	Phantasieschmuck	€	=	Euro
pharmaz.	=	pharmazeutisch			
Polierst.	=	Poliersteine			