

Statistisches Landesamt
des Freistaates
Sachsen



Statistische Berichte

Bergbau und Verarbeitendes Gewerbe im Freistaat Sachsen

Oktober 2005

Zeichenerklärung

-	Nichts vorhanden (genau Null)	x	Tabellenfach gesperrt, weil Aussage nicht sinnvoll
0	Weniger als die Hälfte von 1 in der letzten besetzten Stelle, jedoch mehr als nichts	()	Aussagewert ist eingeschränkt
...	Angabe fällt später an	p	vorläufige Zahl
/	Zahlenwert nicht sicher genug	r	berichtigte Zahl
.	Zahlenwert unbekannt oder geheim zu halten	s	geschätzte Zahl

Herausgeber:

Statistisches Landesamt des Freistaates Sachsen

Macherstraße 63
01917 Kamenz

Postfach 11 05
01911 Kamenz

Telefon

Vermittlung 03578 33-0

Präsidentin/Sekretariat -1900

Telefax -1999

Auskunft -1913, -1914

Telefax -1921

Bibliothek -4352

Telefax -1598

Vertrieb -4316

Internet

www.statistik.sachsen.de

E-Mail

info@statistik.sachsen.de

Kein Zugang für elektronisch signierte sowie verschlüsselte Dokumente

Inhalt

	Seite
Ergebnisdarstellung	2
Tabellen	
1. Monatliche Entwicklung ab Januar 2004 Betriebe, Personen, Arbeitsstunden, Bruttolohn- und -gehaltsumme sowie Umsatz	4
2. Ergebnisse der Betriebe nach Wirtschaftszweigen	6
2.1. Betriebe, Personen, Arbeitsstunden, Bruttolohn- und -gehaltsumme sowie Umsatz	6
2.2. Betriebe, Personen, Arbeitsstunden, Bruttolohn- und -gehaltsumme sowie Umsatz – Veränderung zum Vormonat	18
2.3. Betriebe, Personen, Arbeitsstunden, Bruttolohn- und -gehaltsumme sowie Umsatz – Veränderung zum Vorjahresmonat	30
2.4. Betriebe, Gesamtumsatz, Umsatz mit der Eurozone und Exportquote	42
2.5. Betriebe, Gesamtumsatz, Umsatz mit der Eurozone, Exportquote – Veränderung zum Vormonat	43
3. Ergebnisse der Betriebe nach Hauptgruppen sowie Kreisfreien Städten und Landkreisen	44
3.1. Betriebe, Personen, Arbeitsstunden, Bruttolohn- und -gehaltsumme sowie Umsatz	44
3.2. Betriebe, Personen, Arbeitsstunden, Bruttolohn- und -gehaltsumme sowie Umsatz – Veränderung zum Vormonat	54
3.3. Betriebe, Gesamtumsatz, Umsatz mit der Eurozone und Exportquote	64
3.4. Betriebe, Gesamtumsatz, Umsatz mit der Eurozone, Exportquote – Veränderung zum Vormonat	65
4. Ergebnisse der fachlichen Betriebsteile nach Wirtschaftszweigen	66
4.1. Fachliche Betriebsteile, tätige Personen und Umsatz	66
4.2. Fachliche Betriebsteile, tätige Personen und Umsatz – Veränderung zum Vormonat	67
4.3. Fachliche Betriebsteile, tätige Personen und Umsatz – Veränderung zum Vorjahresmonat	68
5. Ergebnisse der Betriebe nach Hauptgruppen und Beschäftigtengrößenklassen Betriebe, tätige Personen und Gesamtumsatz	69
Zuordnung der Klassen (Viersteller) der WZ 2003 zu den Hauptgruppen	70
Verteilung der WZ 2003-Positionen über die Kategorien der aggregierten Klassifikation (Hauptgruppen)	71
Erläuterungen	72
Definitionen	73
Abkürzungen	74

Ergebnisdarstellung

Im Oktober 2005 erwirtschafteten die 2 925 Betriebe des Verarbeitenden Gewerbes sowie des Bergbaus und der Gewinnung von Steinen und Erden Sachsens einen Gesamtumsatz von 3,95 Milliarden €. Von der sächsischen Industrie konnte zu Beginn des vierten Quartals saisonal üblich nicht an die Spitzenergebnisse aus dem Vormonat angeknüpft werden. Der Industriumsatz blieb um rund 510 Millionen € bzw. um 11,4 Prozent unter dem im Vormonat erzielten Rekordergebnis (Ausland: -13,8 Prozent / Inland: -10,3 Prozent). Das im Oktober 2005 erzielte Monatsergebnis reiht sich dennoch als zweitbestes Resultat unter den monatlich registrierten Kennzahlen ein. Sowohl mit ausländischen Kunden als auch im Inland konnten Geschäfte in ansehnlicher Größenordnung getätigt werden. Der Umfang der Exporte erreichte eine Größenordnung von fast 1,3 Milliarden €. Ein besseres Monatsergebnis konnte bislang nur im Rekordmonat September eingefahren werden. Im Inland wurden Erzeugnisse und Leistungen im Wert von reichlich 2,65 Milliarden € umgesetzt. Umfangreichere Geschäfte als im Oktober konnten bisher nur im Juni des Jahres sowie im Rekordmonat September 2005 getätigt werden.

Im Vergleich zum Vorjahresmonat erwirtschafteten die sächsischen Industriebetriebe einen Umsatzzuwachs um 9,4 Prozent bzw. um beachtliche 338 Millionen €. Im Inland konnte ein Plus von 5,2 Prozent notiert werden. Der Umfang der Geschäfte fiel hier um rund 131 Millionen € umfangreicher aus als vor Jahresfrist. Noch deutlicher gewann das Auslandsgeschäft an Kraft. Der Umfang der Lieferungen an ausländische Kunden konnte gegenüber Oktober 2004 um 19,0 Prozent ausgeweitet werden. Es wurden Erzeugnisse im Wert von rund 207 Millionen € mehr ins Ausland geliefert als vor Jahresfrist.

Bei der Betrachtung nach Wirtschaftszweigen zeigt sich eine vergleichbare Entwicklung. Die am Ende des dritten Quartals vorgelegten Umsatzkennzahlen konnten im Oktober fast ausnahmslos über alle Branchen hinweg nicht wieder erreicht werden. Im Maschinenbau (-30,8 Prozent) sowie im Bereich der Herstellung von Büromaschinen; Elektrotechnik, Feinmechanik, Optik (-12,1 Prozent) fiel der Umsatzrückgang überdurchschnittlich aus. Eine Umsatzsteigerung konnte allein im Bereich Bergbau und Gewinnung von Steinen und Erden festgestellt werden. Von den Betrieben dieses Wirtschaftszweiges wurden im Oktober 7,9 Prozent mehr Waren und Leistungen umgesetzt als im Monat zuvor.

Die Exportquote gab im Vergleich zum Vormonat um 0,9 Prozentpunkte nach. Sie lag im Oktober 2005 bei 32,8 Prozent (Oktober 2004: 30,1 Prozent).

Gesamtumsatz im Verarbeitenden Gewerbe sowie im Bergbau und der Gewinnung von Steinen und Erden in Sachsen 2002 bis 2005

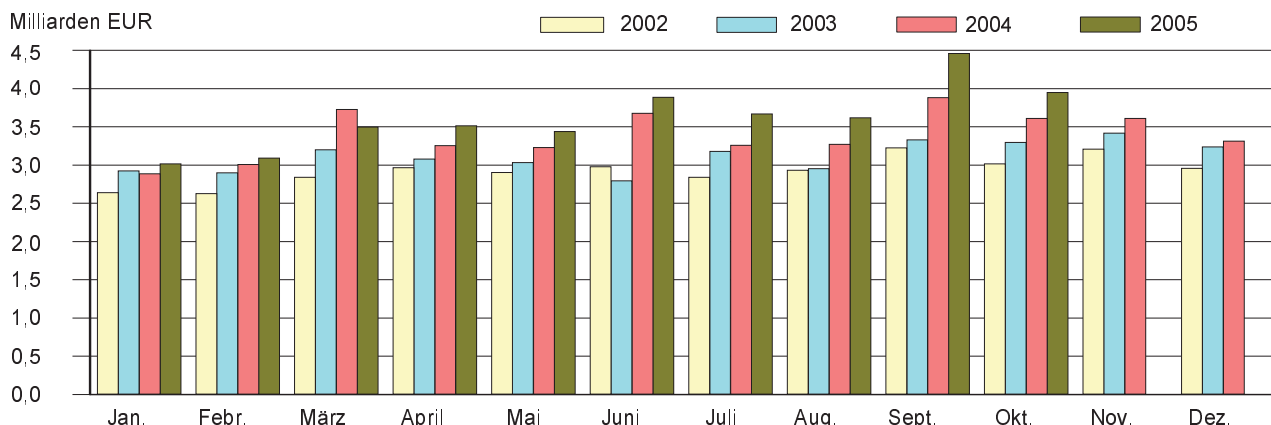

Auslandsumsatz im Verarbeitenden Gewerbe sowie im Bergbau und der Gewinnung von Steinen und Erden in Sachsen 2002 bis 2005

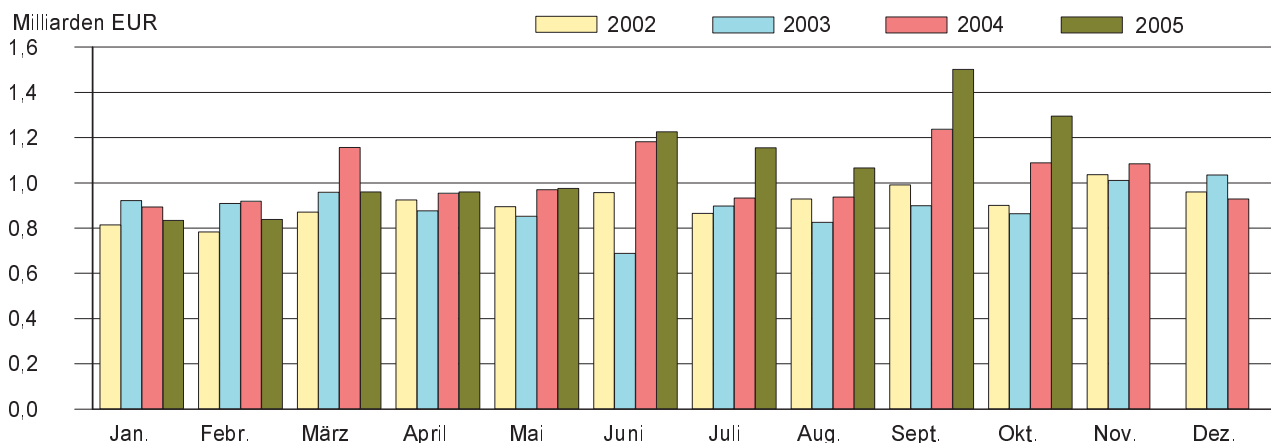

Die Entwicklung gegenüber Oktober 2004 weist dagegen ein weitaus differenzierteres Bild auf. Ein augenfällig kräftiger Umsatzzuwachs ist hierbei im Fahrzeugbau (40,2 Prozent) zu konstatieren. Aber auch Branchen wie der Bereich Herstellung von Möbeln, Schmuck, Musikinstrumenten, Sportgeräten, Spielwaren; Recycling (18,6 Prozent), der Bereich Metallerzeugung und -bearbeitung, Herstellung von Metallerzeugnissen (13,3 Prozent) sowie der Bereich Herstellung von chemischen Erzeugnissen (9,5 Prozent) konnten im Vergleich zum Vorjahresmonat mit überdurchschnittlichen Umsatzsteigerungen aufwarten. Für die Entwicklung in den genannten Bereichen ist kennzeichnend, dass auch das Auslandsgeschäft eine spürbare Belebung ausweist. Dagegen konnten von Branchen wie dem Maschinenbau (-10,8 Prozent), dem Bereich Herstellung von Büromaschinen; Elektrotechnik, Feinmechanik, Optik (-7,4 Prozent), dem Textil- und Bekleidungsgewerbe (-7,0 Prozent) sowie dem Bereich Glasgewerbe, Herstellung von Keramik, Verarbeitung von Steinen und Erden (-6,1 Prozent) die im Vorjahresmonat erreichten Ergebnisse im Oktober 2005 nicht wieder erreicht werden.

Auch bei der Betrachtung der Entwicklung nach Regierungsbezirken zeigt sich im Oktober durchgängig eine rückläufige Entwicklung. In allen drei Regierungsbezirken konnte sowohl beim Inlandsgeschäft als auch beim Export nicht an die im Monat September erreichten Werte angeknüpft werden (Regierungsbezirk Chemnitz: Gesamtumsatz -7,8 Prozent / Ausland -6,0 Prozent / Inland -9,0 Prozent, Regierungsbezirk Dresden: -17,2 Prozent / -27,9 Prozent / -12,6 Prozent, Regierungsbezirk Leipzig: -5,6 Prozent / -2,6 Prozent / -7,0 Prozent). Gegenüber dem Vorjahresmonat kann dagegen in allen drei Regierungsbezirken eine insgesamt positive Entwicklung konstatiert werden (RB Chemnitz: Gesamtumsatz 7,5 Prozent / Ausland 21,6 Prozent / Inland -0,1 Prozent, RB Dresden: 0,4 Prozent / -7,1 Prozent / 3,3 Prozent, RB Leipzig: 39,6 Prozent / 100,8 Prozent / 21,8 Prozent).

Die Zahl der Beschäftigten in den 2 925 berichtspflichtigen Betrieben betrug Ende Oktober 2005 insgesamt 232 375 Personen. Der Personalstock vergrößerte sich gegenüber September des Jahres nur unwesentlich um 0,1 Prozent. In den sächsischen Industriebetrieben gingen Ende Oktober dieses Jahres nur rund 330 Männer und Frauen mehr einer Beschäftigung nach als vor Jahresfrist. Das entspricht lediglich noch einem Zuwachs von 0,1 Prozent. Die Entwicklung der Beschäftigungssituation weist in den einzelnen Branchen jedoch sichtbare Unterschiede auf.

Ein Vergleich kumulierter Werte der Monate Januar bis Oktober weist eine positive Umsatzentwicklung gegenüber dem Vergleichszeitraum 2004 auf (6,9 Prozent). In den ersten zehn Monaten dieses Jahres konnten im Inland Erzeugnisse und Leistungen im Wert von mehr als 1 784 Millionen € bzw. 7,6 Prozent mehr umgesetzt werden als im Zeitraum Januar bis Oktober 2004. Beim Auslandsgeschäft konnte das erst nach acht Monaten erreichte Plus gegenüber der vergleichbaren Kennzahl aus dem Jahr 2004 auch im Oktober weiter ausgebaut werden. Nach vorläufigen Berechnungen übertraf der Umfang der von Januar bis Oktober des Jahres 2005 getätigten Exporte den vergleichbaren Vorjahreswert um rund 546 Millionen € bzw. 5,3 Prozent.

Gesamtumsatz und Auslandsumsatz Januar bis Oktober 2005 nach Wirtschaftszweigen Sachsens und Regierungsbezirken

Wirtschaftszweig Regierungsbezirk	Gesamtumsatz		Veränderung zum Vorjahr	
	insgesamt	darunter Ausland	Gesamt- umsatz	Auslands- umsatz
	1 000 €		Prozent	
Ernährungsgewerbe u. Tabakverarbeitung	5 457 069	264 001	6,8	3,3
Textil- u. Bekleidungsgewerbe	917 818	253 143	-4,9	-1,1
Holzgewerbe (ohne H. v. Möbeln)	728 578	200 861	2,7	.
Papier-, Verlags- u. Druckgewerbe	1 773 264	426 609	2,1	5,5
H. v. chemischen Erzeugnissen	1 910 721	1 014 411	13,9	21,5
H. v. Gummi- u. Kunststoffwaren	929 802	211 221	4,3	12,8
Glasgewerbe, H. v. Keramik, Verarb. v. Steinen u. Erden	1 269 127	218 488	-6,6	3,2
Metallerzeugung u. -bearbeitung, H. v. Metallerzeugnissen	4 758 999	958 897	13,4	21,5
Maschinenbau	4 123 845	1 682 921	2,2	1,1
H. v. Büromaschinen; Elektrotechnik, Feinmechanik, Optik	4 822 221	1 833 564	0,6	-18,0
Fahrzeugbau	7 977 370	3 575 280	14,4	14,6
H. v. Möbeln, Schmuck, Musikinstr., Sport- geräten, Spielwaren; Recycling	908 992	158 139	13,7	17,3
Sachsen	36 126 750	10 816 271	6,9	5,3
Regierungsbezirk Chemnitz	14 463 457	4 997 678	5,6	4,8
Regierungsbezirk Dresden	15 610 586	4 213 644	4,5	-3,1
Regierungsbezirk Leipzig	6 052 707	1 604 951	17,3	38,8

1. Monatliche Entwicklung ab Januar 2004

Betriebe, Personen, Arbeitsstunden, Bruttolohn- und -gehaltsumme sowie Umsatz¹⁾

Monat Jahr	Betriebe	Tätige Personen	Geleistete Arbeitsstunden ²⁾		Bruttolohn- und -gehaltsumme		
			insgesamt	je tätiger Person	insgesamt	je tätiger Person	
			1 000	Std.	1 000 €	€	
1991	Jahressumme	x	x	692 168	1 166	4 977 882	8 386
1991	Jahresmittel	2 413	593 609	57 681	97	414 824	699
1992	Jahressumme	x	x	458 369	1 510	4 030 059	13 277
1992	Jahresmittel	1 992	303 545	38 197	126	335 838	1 106
1993	Jahressumme	x	x	369 840	1 586	3 763 965	16 137
1993	Jahresmittel	2 027	233 254	30 820	132	313 664	1 345
1994	Jahressumme	x	x	352 271	1 666	3 969 109	18 772
1994	Jahresmittel	2 206	211 438	29 356	139	330 759	1 564
1995	Jahressumme	x	x	347 429	1 667	4 356 680	20 902
1995	Jahresmittel	2 315	208 432	28 952	139	363 060	1 742
1996	Jahressumme	x	x	341 672	1 658	4 504 887	21 861
1996	Jahresmittel	2 526	206 072	28 473	138	375 414	1 822
1997	Jahressumme	x	x	342 298	1 665	4 594 839	22 346
1997	Jahresmittel	2 638	205 626	28 525	139	382 912	1 862
1998	Jahressumme	x	x	353 138	1 672	4 839 409	22 914
1998	Jahresmittel	2 656	211 202	29 428	139	403 284	1 909
1999	Jahressumme	x	x	357 025	1 672	4 964 307	23 245
1999	Jahresmittel	2 708	213 562	29 752	139	413 692	1 937
2000	Jahressumme	x	x	362 755	1 657	5 226 137	23 866
2000	Jahresmittel	2 784	218 976	30 230	138	435 511	1 989
2001	Jahressumme	x	x	368 593	1 640	5 551 644	24 708
2001	Jahresmittel	2 813	224 690	30 716	137	462 637	2 059
2002	Jahressumme	x	x	366 706	1 627	5 700 111	25 294
2002	Jahresmittel	2 856	225 353	30 559	136	475 009	2 108
2003	Jahressumme	x	x	369 944	1 651	5 786 032	25 828
2003	Jahresmittel	2 805	224 026	30 829	138	482 169	2 152
2004	Januar	2 965	226 560	31 914	141	471 815	2 083
	Februar	2 960	227 055	31 126	137	460 431	2 028
	März	2 956	226 948	35 300	156	484 609	2 135
	April	2 965	227 609	31 879	140	489 884	2 152
	Mai	2 960	227 576	30 160	133	494 057	2 171
	Juni	2 959	227 694	33 447	147	513 999	2 257
	Juli	2 961	228 521	31 487	138	487 289	2 132
	August	2 952	229 913	31 000	135	488 292	2 124
	September	2 953	230 681	33 544	145	482 628	2 092
	Oktober	2 949	232 050	32 825	141	501 552	2 161
	November	2 947	231 446	33 679	146	610 953	2 640
	Dezember	2 943	229 851	29 726	129	529 175	2 302
2004	Jahressumme	x	x	386 089	1 687	6 014 683	26 285
2004	Jahresmittel	2 956	228 825	32 174	141	501 224	2 190
2005	Januar	2 932	227 985	32 176	141	487 251	2 137
	Februar	2 922	227 638	31 140	137	473 748	2 081
	März	2 920	227 789	32 592	143	496 085	2 178
	April	2 936	229 056	33 712	147	499 448	2 180
	Mai	2 934	228 965	31 626	138	509 058	2 223
	Juni	2 932	228 894	33 996	149	524 150	2 290
	Juli	2 934	229 866	31 431	137	498 454	2 168
	August	2 929	231 395	32 130	139	501 578	2 168
	September	2 927	232 030	34 053	147	499 931	2 155
	Oktober	2 925	232 375	31 283	135	504 873	2 173
	Januar - Oktober:						
2005	Jahressumme	x	x	324 139	1 412	4 994 576	21 753
2005	Jahresmittel	2 929	229 599	32 414	141	499 458	2 175

1) Angaben für 2005 sind vorläufig. 2) faktorkorrigierte Angaben 1991 bis 2002

Gesamtumsatz			Export- quote	Umsatz aus eigenen Erzeugnissen			Monat Jahr
insgesamt	darunter Ausland	je tätiger Person		zusammen	darunter Ausland	je tätiger Person	
1 000 €		€	%	1 000 €	€		
14 413 520	1 846 483	24 281	x	13 962 533	1 834 195	23 521	1991 Jahressumme
1 201 126	153 873	2 024	12,8	1 163 544	152 850	1 960	1991 Jahresmittel
13 786 985	1 895 484	45 420	x	13 394 937	1 872 409	44 129	1992 Jahressumme
1 148 915	157 957	3 785	13,7	1 116 245	156 034	3 677	1992 Jahresmittel
14 657 068	2 081 343	62 837	x	14 185 439	2 014 357	60 816	1993 Jahressumme
1 221 422	173 445	5 237	14,2	1 182 120	167 863	5 068	1993 Jahresmittel
17 249 349	2 199 344	81 581	x	16 518 823	2 110 306	78 126	1994 Jahressumme
1 437 446	183 279	6 799	12,8	1 376 569	175 859	6 510	1994 Jahresmittel
20 531 464	2 645 361	98 504	x	19 375 595	2 470 263	92 959	1995 Jahressumme
1 710 952	220 447	8 210	12,9	1 614 631	205 855	7 748	1995 Jahresmittel
21 331 068	2 815 265	103 513	x	20 084 556	2 651 426	97 464	1996 Jahressumme
1 777 589	234 605	8 624	13,2	1 673 711	220 952	8 120	1996 Jahresmittel
23 478 312	4 161 091	114 180	x	22 153 571	3 910 557	107 737	1997 Jahressumme
1 956 522	346 756	9 636	17,7	1 846 129	325 879	9 092	1997 Jahresmittel
26 847 724	5 978 553	127 119	x	25 469 218	5 756 175	120 592	1998 Jahressumme
2 237 311	498 213	10 593	22,3	2 122 435	479 681	10 049	1998 Jahresmittel
28 287 260	6 903 315	132 455	x	26 914 943	6 727 188	126 029	1999 Jahressumme
2 357 272	575 276	11 038	24,4	2 242 912	560 599	10 502	1999 Jahresmittel
31 239 901	7 995 680	142 664	x	29 710 248	7 814 686	135 678	2000 Jahressumme
2 603 325	666 307	11 889	25,6	2 475 854	651 224	11 307	2000 Jahresmittel
34 303 902	9 641 307	152 672	x	32 724 960	9 436 981	145 645	2001 Jahressumme
2 858 659	803 442	12 723	28,1	2 727 080	786 415	12 137	2001 Jahresmittel
35 122 077	10 925 429	155 854	x	33 435 515	10 646 254	148 370	2002 Jahressumme
2 926 840	910 453	12 988	31,1	2 786 293	887 188	12 364	2002 Jahresmittel
37 336 663	10 737 447	166 662	x	35 070 777	10 369 127	156 548	2003 Jahressumme
3 111 389	894 787	13 889	28,8	2 922 565	864 094	13 046	2003 Jahresmittel
2 887 522	892 998	12 745	30,9	2 709 410	857 807	11 959	2004 Januar
3 006 217	919 642	13 240	30,6	2 815 199	884 667	12 399	2004 Februar
3 726 950	1 156 025	16 422	31,0	3 493 684	1 109 463	15 394	2004 März
3 253 627	954 065	14 295	29,3	3 026 245	914 008	13 296	2004 April
3 228 537	969 669	14 187	30,0	2 992 359	930 941	13 149	2004 Mai
3 675 501	1 182 237	16 142	32,2	3 433 185	1 142 638	15 078	2004 Juni
3 256 095	932 969	14 249	28,7	3 019 928	892 211	13 215	2004 Juli
3 271 043	936 892	14 227	28,6	3 039 284	904 776	13 219	2004 August
3 880 457	1 237 372	16 822	31,9	3 630 587	1 202 731	15 739	2004 September
3 610 718	1 088 367	15 560	30,1	3 370 570	1 053 500	14 525	2004 Oktober
3 611 191	1 084 872	15 603	30,0	3 364 581	1 045 889	14 537	2004 November
3 312 962	928 909	14 414	28,0	3 075 336	888 788	13 380	2004 Dezember
40 720 819	12 284 018	177 956	x	37 970 366	11 827 420	165 936	2004 Jahressumme
3 393 402	1 023 668	14 830	30,2	3 164 197	985 618	13 828	2004 Jahresmittel
3 013 454	834 621	13 218	27,7	2 795 544	803 022	12 262	2005 Januar
3 092 623	838 375	13 586	27,1	2 894 908	805 276	12 717	2005 Februar
3 494 890	960 832	15 343	27,5	3 252 631	917 491	14 279	2005 März
3 515 070	960 603	15 346	27,3	3 290 824	923 323	14 367	2005 April
3 436 313	975 815	15 008	28,4	3 218 586	937 332	14 057	2005 Mai
3 884 583	1 226 441	16 971	31,6	3 628 576	1 184 277	15 853	2005 Juni
3 666 610	1 155 568	15 951	31,5	3 442 148	1 117 237	14 975	2005 Juli
3 615 703	1 066 265	15 626	29,5	3 381 013	1 034 842	14 611	2005 August
4 458 802	1 502 149	19 216	33,7	4 192 369	1 464 375	18 068	2005 September
3 948 702	1 295 602	16 993	32,8	3 721 700	1 256 069	16 016	2005 Oktober
36 126 750	10 816 271	157 347	x	33 818 299	10 443 244	147 293	2005 Jahressumme
3 612 675	1 081 627	15 735	29,9	3 381 830	1 044 324	14 729	2005 Jahresmittel

2. Ergebnisse der Betriebe nach Wirtschaftszweigen

2.1. Betriebe, Personen, Arbeitsstunden, Bruttolohn- und -gehaltsumme sowie Umsatz

WZ 2003	Wirtschaftszweig Hauptgruppe	Betriebe	Tätige Personen	Geleistete Arbeitsstunden	
				insgesamt	je tätiger Person
				1 000	Std.
10.20	Braunkohlenbergbau u. -veredlung	2	.	.	.
10	Kohlenbergbau, Torfgewinnung	2	.	.	.
CA	Kohlenbergbau, Torfgewinnung, Gew. v. Erdöl, Erdgas usw.	2	.	.	.
14.11	Gew. v. Naturwerksteinen u. Natursteinen, a. n. g.	41	769	112	146
14.12	Gew. v. Kalk- u. Gipsstein sowie Anhydrit, Dolomit u. Kreide	3	123	15	122
14.21	Gew. v. Kies u. Sand	33	469	69	147
14.22	Gew. v. Ton u. Kaolin	4	294	39	133
14.30	Gew. v. Mineralien f. d. H. v. chemischen Erzeugnissen	6	.	.	.
14	Gew. v. Steinen u. Erden, sonst. Bergbau	87	.	.	.
CB	Erzbergbau, Gew. v. Steinen u. Erden, sonst. Bergbau	87	.	.	.
C	Bergbau u. Gewinnung v. Steinen u. Erden	89	3 529	451	128
15.11	Schlachten (oh. Schlachten v. Geflügel)	10	.	.	.
15.12	Schlachten v. Geflügel	2	.	.	.
15.13	Fleischverarbeitung	77	4 819	617	128
15.20	Fischverarbeitung	6	151	22	146
15.31	Kartoffelverarbeitung	4	.	.	.
15.32	H. v. Frucht- u. Gemüsesäften	7	.	.	.
15.33	Obst- u. Gemüseverarbeitung, a. n. g.	17	1 029	146	142
15.41	H. v. rohen Ölen u. Fetten	1	.	.	.
15.43	H. v. Margarine u. ä. Nahrungsfetten	1	.	.	.
15.51	Milchverarbeitung	13	1 763	249	141
15.61	Mahl- u. Schäl- u. Mühlen	5	219	29	132
15.71	H. v. Futtermitteln für Nutztiere	12	.	.	.
15.72	H. v. Futtermitteln für sonst. Tiere	2	.	.	.
15.81	H. v. Backwaren (oh. Dauerbackwaren)	149	8 725	1 148	132
15.82	H. v. Dauerbackwaren	7	535	67	125
15.84	H. v. Süßwaren (oh. Dauerbackwaren)	8	941	133	141
15.85	H. v. Teigwaren	1	.	.	.
15.86	Verarb. v. Kaffee u. Tee, H. v. Kaffee-Ersatz	1	.	.	.
15.87	H. v. Würzmitteln u. Soßen	2	.	.	.
15.89	H. v. sonst. Nahrungsmitteln (oh. Getränke)	7	550	75	136
15.91	H. v. Spirituosen	7	209	25	120
15.93	H. v. Traubenwein	2	.	.	.
15.96	H. v. Bier	17	1 688	211	125
15.97	H. v. Malz	1	.	.	.
15.98	Gew. natürl. Mineralwässer, H. v. Erfrischungsgetränken	5	526	71	135
15	Ernährungsgewerbe	364	.	.	.
16.00	Tabakverarbeitung	1	.	.	.
16	Tabakverarbeitung	1	.	.	.
DA	Ernährungsgewerbe u. Tabakverarbeitung	365	24 524	3 268	133
17.11	Baumwollaufbereitung u. -spinnerei	4	307	43	140
17.13	Wollaufbereitung u. Kammgarnspinnerei	1	.	.	.
17.15	Zwirnen, Textur. v. Filamentgarnen, Seidenaufber., -spinnerei	1	.	.	.

Monat Oktober 2005

Bruttolohn- und -gehaltsumme		Gesamtumsatz			Umsatz aus eigenen Erzeugnissen			WZ 2003
insgesamt	je tätiger Person	insgesamt	darunter Ausland	je tätiger Person	zusammen	darunter Ausland	je tätiger Person	
1 000 €	€	1 000 €		€	1 000 €		€	
.	10.20
.	10
.	CA
1 510	1 964	14 746	.	19 176	13 344	.	17 352	14.11
360	2 927	1 115	.	9 065	1 085	.	8 821	14.12
961	2 049	5 205	-	11 098	4 287	-	9 141	14.21
642	2 184	3 208	.	10 912	3 110	.	10 578	14.22
.	14.30
.	14
.	CB
12 268	3 476	57 841	1 412	16 390	52 919	1 412	14 995	C
.	15.11
.	15.12
5 459	1 133	29 901	.	6 205	24 077	.	4 996	15.13
174	1 152	1 419	-	9 397	1 419	-	9 397	15.20
.	15.31
.	15.32
1 674	1 627	23 781	.	23 111	21 879	.	21 262	15.33
.	15.41
.	15.43
3 873	2 197	191 756	14 777	108 767	145 699	5 717	82 643	15.51
559	2 553	4 668	-	21 315	4 572	-	20 877	15.61
.	15.71
.	15.72
9 448	1 083	33 648	.	3 857	30 897	.	3 541	15.81
802	1 499	5 901	.	11 030	5 760	.	10 766	15.82
1 652	1 756	11 281	.	11 988	11 141	.	11 840	15.84
.	15.85
.	15.86
.	15.87
935	1 700	15.89
298	1 426	15.91
.	15.93
4 315	2 556	43 379	.	25 698	40 225	.	23 830	15.96
.	15.97
1 118	2 125	8 143	-	15 481	8 074	-	15 350	15.98
.	15
.	16.00
.	16
36 411	1 485	541 822	28 510	22 094	467 357	18 416	19 057	DA
412	1 342	2 301	.	7 495	2 216	.	7 218	17.11
.	17.13
.	17.15

2. Ergebnisse der Betriebe nach Wirtschaftszweigen

Noch: 2.1. Betriebe, Personen, Arbeitsstunden, Bruttolohn- und -gehaltsumme sowie Umsatz

WZ 2003	Wirtschaftszweig Hauptgruppe	Betriebe	Tätige Personen	Geleistete Arbeitsstunden	
				insgesamt	je tätiger Person
				1 000	Std.
17.16	H. v. Nähgarn	1	.	.	.
17.21	Baumwollweberei	13	1 259	176	140
17.23	Kammgarnweberei	3	.	.	.
17.24	Seiden- u. Filamentgarnweberei	4	219	30	137
17.25	Sonst. Weberei	2	.	.	.
17.30	Textilveredlung	17	1 502	202	134
17.40	H. v. konfektionierten Textilwaren (oh. Bekleidung)	35	1 554	214	138
17.51	H. v. Teppichen	3	.	.	.
17.52	H. v. Seilerwaren	2	.	.	.
17.53	H. v. Vliesstoff u. Erzeugnissen daraus (oh. Bekleidung)	5	435	58	133
17.54	Textilgewerbe, a. n. g.	31	1 819	254	140
17.60	H. v. gewirktem u. gestricktem Stoff	5	578	84	145
17.71	H. v. Strumpfwaren	14	.	.	.
17.72	H. v. Pullovern, Strickjacken u. ä. Waren	1	.	.	.
17	Textilgewerbe	142	9 990	1 350	135
18.21	H. v. Arbeits- u. Berufsbekleidung	7	320	41	128
18.22	H. v. Oberbekleidung (oh. Arbeits- u. Berufsbekleidung)	6	.	.	.
18.23	H. v. Wäsche	18	717	93	130
18.24	H. v. sonst. Bekleidung u. Bekleidungszubehör	3	.	.	.
18	Bekleidungsgewerbe	34	1 692	214	126
DB	Textil- u. Bekleidungsgewerbe	176	11 682	1 564	134
19.10	H. v. Leder u. Lederfaserstoff	2	.	.	.
19.20	Lederverarbeitung (oh. H. v. Lederbekleidung u. Schuhen)	2	.	.	.
19.30	H. v. Schuhen	7	686	88	128
19	Ledergewerbe	11	.	.	.
DC	Ledergewerbe	11	.	.	.
20.10	Säge-, Hobel- u. Holzimprägnierwerke	18	786	107	136
20.20	H. v. Furnier-, Sperrholz-, Holzfaser- u. Holzspanplatten	3	.	.	.
20.30	H. v. Konstruktions-, Fertigbaut., Ausbauelem., Fertigt. a. Holz	34	1 304	172	132
20.40	H. v. Verpackungsm., Lagerbehältern, Ladungsträgern a. Holz	7	.	.	.
20.51	H. v. Holzwaren, a. n. g. (oh. H. v. Möbeln)	20	1 083	144	133
20	Holzgewerbe (oh. H. v. Möbeln)	82	4 029	570	141
DD	Holzgewerbe (oh. H. v. Möbeln)	82	4 029	570	141
21.12	H. v. Papier, Karton u. Pappe	22	2 603	323	124
21.21	H. v. Wellpapier, -pappe u. Verpackungsmitteln a. Papier usw.	26	1 567	208	133
21.22	H. v. Haushalts-, Hygiene-, Toilettenartikeln a. Zellstoff usw.	5	.	.	.
21.23	H. v. Schreibwaren u. Bürobedarf a. Papier, Karton u. Pappe	6	334	41	123
21.24	H. v. Tapeten	2	.	.	.
21.25	H. v. sonst. Waren a. Papier, Karton u. Pappe	6	338	45	133
21	Papiergewerbe	67	5 578	711	127
22.11	Verlegen v. Büchern	7	387	53	137
22.12	Verlegen v. Zeitungen	14	2 244	308	137
22.13	Verlegen v. Zeitschriften	1	.	.	.

Monat Oktober 2005

Bruttolohn- und -gehaltsumme		Gesamtumsatz			Umsatz aus eigenen Erzeugnissen			WZ 2003
insgesamt	je tätiger Person	insgesamt	darunter Ausland	je tätiger Person	zusammen	darunter Ausland	je tätiger Person	
1 000 €	€	1 000 €		€	1 000 €		€	
.	17.16
2 053	1 631	11 028	5 003	8 759	10 214	4 372	8 113	17.21
.	17.23
322	1 470	17.24
.	17.25
2 535	1 688	9 999	1 162	6 657	9 506	1 104	6 329	17.30
1 973	1 270	10 538	908	6 781	9 963	890	6 411	17.40
.	17.51
.	17.52
702	1 614	3 444	925	7 917	3 444	925	7 917	17.53
2 624	1 443	13 015	3 829	7 155	12 687	3 823	6 975	17.54
893	1 545	9 586	.	16 585	9 586	.	16 585	17.60
.	17.71
.	17.72
14 995	1 501	78 986	21 875	7 907	74 520	21 034	7 459	17
.	18.21
424	1 325	2 983	.	9 322	2 941	.	9 191	18.22
.	18.23
898	1 252	4 368	652	6 092	4 273	644	5 960	18.24
.	18
2 082	1 230	14 401	2 232	8 511	13 981	2 119	8 263	DB
17 076	1 462	93 387	24 107	7 994	88 501	23 153	7 576	19.10
.	19.20
1 037	1 512	5 105	.	7 442	5 083	.	7 410	19.30
.	19
.	DC
1 187	1 510	13 637	.	17 350	11 930	.	15 178	20.10
.	20.20
2 083	1 597	12 220	.	9 371	11 839	.	9 079	20.30
.	20.40
1 277	1 179	6 020	219	5 559	5 497	203	5 076	20.51
6 336	1 573	84 103	19 076	20 874	79 295	18 295	19 681	20
6 336	1 573	84 103	19 076	20 874	79 295	18 295	19 681	DD
8 045	3 091	54 450	24 538	20 918	54 094	24 407	20 781	21.12
2 915	1 860	20 470	2 058	13 063	19 601	2 058	12 509	21.21
.	21.22
526	1 575	3 493	.	10 458	3 357	.	10 051	21.23
.	21.24
580	1 716	3 317	606	9 814	3 296	606	9 751	21.25
13 411	2 404	93 041	33 554	16 680	90 495	33 062	16 224	21
.	22.11
874	2 258	6 943	.	17 941	6 828	.	17 643	22.12
7 450	3 320	36 744	-	16 374	35 948	-	16 020	22.13
.	22.13

2. Ergebnisse der Betriebe nach Wirtschaftszweigen

Noch: 2.1. Betriebe, Personen, Arbeitsstunden, Bruttolohn- und -gehaltssumme sowie Umsatz

WZ 2003	Wirtschaftszweig Hauptgruppe	Betriebe	Tätige Personen	Geleistete Arbeitsstunden	
				insgesamt	je tätiger Person
				1 000	Std.
22.15	Sonst. Verlagsgewerbe	1	.	.	.
22.21	Drucken v. Zeitungen	1	.	.	.
22.22	Drucken anderer Druckerzeugnisse	49	3 561	486	136
22.23	Druckweiterverarbeitung	2	.	.	.
22.24	Druck- u. Medienvorstufe	4	134	14	104
22.25	Erbringung v. sonst. druckbezogenen Dienstleistungen	3	.	.	.
22.31	Vervielfältigung v. bespielten Tonträgern	1	.	.	.
22	Verlagsgew., Druckgew., Vervielf. bespielter Tonträger usw.	83	7 028	954	136
DE	Papier-, Verlags- u. Druckgewerbe	150	12 606	1 665	132
23.20	Mineralölverarbeitung	1	.	.	.
23	Kokerei, Mineralölverarb., H. u. Verarb. v. Spalt-, Brutstoffen	1	.	.	.
DF	Kokerei, Mineralölverarb., H. u. Verarb. v. Spalt-, Brutstoffen	1	.	.	.
24.11	H. v. Industriegasen	2	.	.	.
24.12	H. v. Farbstoffen u. Pigmenten	1	.	.	.
24.13	H. v. sonst. anorganischen Grundstoffen u. Chemikalien	4	.	.	.
24.14	H. v. sonst. organischen Grundstoffen u. Chemikalien	3	.	.	.
24.15	H. v. Düngemitteln u. Stickstoffverbindungen	3	.	.	.
24.16	H. v. Kunststoffen in Primärformen	8	1 406	189	134
24.20	H. v. Schädlingsbekämpfungs-, Pflanzenschutzmitteln usw.	2	.	.	.
24.30	H. v. Anstrichmitteln, Druckfarben u. Kitten	10	636	84	132
24.41	H. v. pharmazeutischen Grundstoffen	2	.	.	.
24.42	H. v. pharmaz. Spezialitäten u. sonst. pharmaz. Erzeugnissen	14	.	.	.
24.51	H. v. Seifen, Wasch-, Reinigungs- u. Poliermitteln	4	253	31	123
24.52	H. v. Duftstoffen u. Körperpflegemitteln	6	982	141	144
24.61	H. v. pyrotechnischen Erzeugnissen	3	.	.	.
24.62	H. v. Klebstoffen u. Gelatine	3	99	14	141
24.63	H. v. etherischen Ölen	1	.	.	.
24.65	H. v. unbespielten Ton-, Bild- u. Datenträgern	1	.	.	.
24.66	H. v. sonst. chemischen Erzeugnissen, a. n. g.	11	1 843	280	152
24.70	H. v. Chemiefasern	3	.	.	.
24	H. v. chemischen Erzeugnissen	81	9 864	1 363	138
DG	H. v. chemischen Erzeugnissen	81	9 864	1 363	138
25.11	H. v. Bereifungen	2	.	.	.
25.12	Runderneuerung v. Bereifungen	2	.	.	.
25.13	H. v. sonst. Gummiwaren	12	472	59	125
25.21	H. v. Platten, Folien, Schläuchen u. Profilen a. Kunststoffen	16	1 143	161	141
25.22	H. v. Verpackungsmitteln a. Kunststoffen	14	484	64	132
25.23	H. v. Baubedarfsartikeln a. Kunststoffen	41	2 273	328	144
25.24	H. v. sonst. Kunststoffwaren	59	4 665	609	131
25	H. v. Gummi- u. Kunststoffwaren	146	9 616	1 311	136
DH	H. v. Gummi- u. Kunststoffwaren	146	9 616	1 311	136
26.11	H. v. Flachglas	1	.	.	.
26.12	Veredlung u. Bearbeitung v. Flachglas	21	1 617	233	144

Monat Oktober 2005

Bruttolohn- und -gehaltsumme		Gesamtumsatz			Umsatz aus eigenen Erzeugnissen			WZ 2003
insgesamt	je tätiger Person	insgesamt	darunter Ausland	je tätiger Person	zusammen	darunter Ausland	je tätiger Person	
1 000 €	€	1 000 €		€	1 000 €		€	
.	22.15
.	22.21
8 018	2 252	43 503	12 029	12 217	43 342	12 029	12 171	22.22
.	22.23
212	1 582	768	-	5 731	632	-	4 716	22.24
.	22.25
.	22.31
17 577	2 501	92 686	13 016	13 188	91 172	13 003	12 973	22
30 989	2 458	185 727	46 570	14 733	181 666	46 065	14 411	DE
.	23.20
.	23
.	DF
.	24.11
.	24.12
.	24.13
.	24.14
.	24.15
3 798	2 701	30 267	18 896	21 527	28 453	18 497	20 237	24.16
.	24.20
1 348	2 119	10 014	3 290	15 745	9 886	3 219	15 544	24.30
.	24.41
.	24.42
471	1 862	4 992	.	19 731	4 992	.	19 731	24.51
2 969	3 023	16 439	.	16 740	16 090	.	16 385	24.52
.	24.61
220	2 222	24.62
.	24.63
.	24.65
4 400	2 387	36 804	22 719	19 970	36 408	22 580	19 755	24.66
.	24.70
26 874	2 724	191 654	98 506	19 430	177 705	94 270	18 016	24
26 874	2 724	191 654	98 506	19 430	177 705	94 270	18 016	DG
.	25.11
.	25.12
856	1 814	3 301	227	6 994	2 896	180	6 136	25.13
2 282	1 997	21 186	9 706	18 535	19 959	9 227	17 462	25.21
716	1 479	4 918	.	10 161	4 786	.	9 888	25.22
4 159	1 830	23 347	1 161	10 271	22 765	1 161	10 015	25.23
7 592	1 627	35 062	7 267	7 516	33 704	6 802	7 225	25.24
16 891	1 757	99 497	21 200	10 347	95 545	20 203	9 936	25
16 891	1 757	99 497	21 200	10 347	95 545	20 203	9 936	DH
.	26.11
2 810	1 738	19 627	3 833	12 138	18 428	3 797	11 396	26.12

2. Ergebnisse der Betriebe nach Wirtschaftszweigen

Noch: 2.1. Betriebe, Personen, Arbeitsstunden, Bruttolohn- und -gehaltsumme sowie Umsatz

WZ 2003	Wirtschaftszweig Hauptgruppe	Betriebe	Tätige Personen	Geleistete Arbeitsstunden	
				insgesamt	je tätiger Person
				1 000	Std.
26.13	H. v. Hohlglas	7	634	90	142
26.14	H. v. Glasfasern u. Waren daraus	5	833	112	134
26.15	H., Veredl., Bearb. v. sonst. Glas einschl. techn. Glaswaren	3	.	.	.
26.21	H. v. keramischen Haushaltswaren u. Ziergegenständen	7	.	.	.
26.22	H. v. Sanitärkeramik	1	.	.	.
26.23	H. v. keramischen Isolatoren u. Isolierteilen	1	.	.	.
26.25	H. v. keramischen Erzeugnissen, a. n. g.	1	.	.	.
26.26	H. v. feuerfesten keramischen Werkstoffen u. Waren	4	429	55	128
26.30	H. v. keramischen Wand- u. Bodenfliesen u. -platten	2	.	.	.
26.40	H. v. Ziegeln u. sonst. Baukeramik	11	897	117	130
26.61	H. v. Erzeugn. a. Beton, Zement u. Kalksandstein f. d. Bau	52	2 327	324	139
26.62	H. v. Gipserzeugnissen f. d. Bau	1	.	.	.
26.63	H. v. Frischbeton (Transportbeton)	58	476	74	155
26.64	H. v. Mörtel u. anderem Beton (Trockenbeton)	13	449	59	131
26.65	H. v. Faserzementwaren	1	.	.	.
26.66	H. v. Erzeugnissen a. Beton, Zement u. Gips, a. n. g.	3	.	.	.
26.70	Be- u. Verarbeitung v. Natur- u. Naturwerksteinen, a. n. g.	9	.	.	.
26.81	H. v. Mühl-, Mahl-, Schleif-, Wetz-, Poliersteinen, Schleifstoffen	3	274	38	139
26.82	H. v. sonst. Erzeugn. a. nicht metallischen Mineralien, a. n. g.	22	623	86	138
26	Glasgewerbe, H. v. Keramik, Verarb. v. Steinen u. Erden	226	11 507	1 567	136
DI	Glasgewerbe, H. v. Keramik, Verarb. v. Steinen u. Erden	226	11 507	1 567	136
27.10	Erzeugung v. Roheisen, Stahl u. Ferrolegierungen	5	1 774	229	129
27.21	H. v. Rohren, Rohrform-, Rohrverschlussstücken a. Gusseisen	1	.	.	.
27.22	H. v. Stahlrohren, Rohrformstücken usw. a. Stahl	5	.	.	.
27.31	H. v. Blankstahl	2	.	.	.
27.32	H. v. Kaltband mit einer Breite v. weniger als 600 mm	1	.	.	.
27.33	H. v. Kaltprofilen	2	.	.	.
27.41	Erzeugung u. erste Bearbeitung v. Edelmetallen	1	.	.	.
27.42	Erzeugung u. erste Bearbeitung v. Aluminium	3	219	26	119
27.43	Erzeugung u. erste Bearbeitung v. Blei, Zink u. Zinn	4	292	39	134
27.44	Erzeugung u. erste Bearbeitung v. Kupfer	2	.	.	.
27.45	Erzeugung u. erste Bearbeitung v. sonst. NE-Metallen	1	.	.	.
27.51	Eisengießereien	16	2 947	388	132
27.52	Stahlgießereien	5	.	.	.
27.53	Leichtmetallgießereien	13	1 167	149	128
27.54	Buntmetallgießereien	1	.	.	.
27	Metallerzeugung u. -bearbeitung	62	8 979	1 156	129
28.11	H. v. Metallkonstruktionen	129	7 602	1 055	139
28.12	H. v. Ausbauelementen a. Metall	14	589	84	143
28.21	H. v. Metallbehältern m. Fassungsvermögen v. mehr a. 300 l	11	637	86	135
28.22	H. v. Heizkörpern u. -kesseln f. Zentralheizungen	4	565	80	142
28.30	H. v. Dampfkesseln (oh. Zentralheizungskessel)	22	1 238	170	137
28.40	H. v. Schmiede-, Press-, Zieh- u. Stanzteilen usw.	38	3 256	420	129
28.51	Oberflächenveredlung u. Wärmebehandlung	56	2 774	379	137
28.52	Mechanik, a. n. g.	96	4 129	556	135
28.62	H. v. Werkzeugen	31	2 743	369	135
28.63	H. v. Schließern u. Beschlägen a. unedl. Metallen	9	1 392	190	136
28.71	H. v. Metallbehältern m. Fassungsverm. v. 300 l oder weniger	2	.	.	.

Monat Oktober 2005

Bruttolohn- und -gehaltsumme		Gesamtumsatz			Umsatz aus eigenen Erzeugnissen			WZ 2003
insgesamt	je tätiger Person	insgesamt	darunter Ausland	je tätiger Person	zusammen	darunter Ausland	je tätiger Person	
1 000 €	€	1 000 €		€	1 000 €		€	
1 281	2 021	4 491	1 987	7 084	4 490	1 987	7 082	26.13
1 958	2 351	9 966	4 360	11 964	8 046	3 180	9 659	26.14
.	26.15
.	26.21
.	26.22
.	26.23
.	26.25
874	2 037	4 524	1 560	10 545	3 304	1 560	7 702	26.26
.	26.30
2 074	2 312	14 759	.	16 454	13 314	.	14 843	26.40
4 369	1 878	24 058	142	10 339	21 769	139	9 355	26.61
.	26.62
997	2 095	9 985	-	20 977	9 437	-	19 826	26.63
1 145	2 550	9 566	.	21 305	8 749	.	19 486	26.64
.	26.65
.	26.66
.	26.70
677	2 471	26.81
1 505	2 416	26.82
23 156	2 012	142 048	21 645	12 344	127 467	19 497	11 077	26
23 156	2 012	142 048	21 645	12 344	127 467	19 497	11 077	DI
5 558	3 133	58 657	13 521	33 065	58 643	13 521	33 057	27.10
.	27.21
.	27.22
.	27.31
.	27.32
.	27.33
.	27.41
572	2 612	27.42
868	2 973	27.43
.	27.44
.	27.45
6 975	2 367	42 715	14 667	14 494	41 853	14 624	14 202	27.51
.	27.52
2 488	2 132	11 336	2 330	9 714	10 423	1 612	8 931	27.53
.	27.54
21 924	2 442	199 013	65 635	22 164	195 607	64 872	21 785	27
14 501	1 908	99 663	.	13 110	94 583	.	12 442	28.11
1 156	1 963	10 113	.	17 170	9 921	.	16 844	28.12
1 118	1 755	28.21
1 322	2 340	28.22
2 975	2 403	8 268	855	6 679	8 119	850	6 558	28.30
5 386	1 654	37 563	9 450	11 537	37 448	9 450	11 501	28.40
4 897	1 765	17 050	691	6 146	16 750	691	6 038	28.51
6 718	1 627	25 425	2 654	6 158	22 526	1 311	5 456	28.52
6 853	2 498	14 916	2 124	5 438	14 769	2 059	5 384	28.62
2 930	2 105	27 181	4 204	19 527	27 123	4 204	19 485	28.63
.	28.71

2. Ergebnisse der Betriebe nach Wirtschaftszweigen

Noch: 2.1. Betriebe, Personen, Arbeitsstunden, Bruttolohn- und -gehaltsumme sowie Umsatz

WZ 2003	Wirtschaftszweig Hauptgruppe	Betriebe	Tätige Personen	Geleistete Arbeitsstunden	
				insgesamt	je tätiger Person
				1 000	Std.
28.72	H. v. Verpackungen u. Verschlüssen a. Eisen, Stahl, NE-Metall	4	.	.	.
28.73	H. v. Drahtwaren	11	502	72	143
28.74	H. v. Schrauben, Nieten, Ketten u. Federn	13	1 796	222	124
28.75	H. v. sonst. Metallwaren, a. n. g.	34	1 439	193	134
28	H. v. Metallerzeugnissen	474	29 177	3 935	135
DJ	Metallerzeugung u. -bearbeitung, H. v. Metallerzeugnissen	536	38 156	5 091	133
29.11	H. v. Verbrennungsmotoren, Turbinen (oh. f. Luft-, Straßenfzg.)	1	.	.	.
29.12	H. v. Pumpen u. Kompressoren	22	2 273	301	132
29.13	H. v. Armaturen	10	.	.	.
29.14	H. v. Lagern, Getrieben, Zahnrädern u. Antriebselementen	20	2 916	380	130
29.21	H. v. Öfen u. Brennern	10	482	65	135
29.22	H. v. Hebezeugen u. Fördermitteln	52	2 754	368	134
29.23	H. v. kälte- u. lufttechn. Erzeugnissen, nicht f. d. Haushalt	28	1 958	263	134
29.24	H. v. sonst. nicht wirtschaftszweigspez. Maschinen, a. n. g.	38	2 318	336	145
29.31	H. v. land- u. forstwirtschaftlichen Zugmaschinen	1	.	.	.
29.32	H. v. sonst. land- u. forstwirtschaftlichen Maschinen	15	.	.	.
29.41	H. v. handgeführten kraftbetriebenen Werkzeugen	3	816	105	129
29.42	H. v. Werkzeugmaschinen f. d. Metallbearbeitung	39	3 487	470	135
29.43	H. v. Werkzeugmaschinen, a. n. g.	21	1 075	132	123
29.51	H. v. Masch. f. d. Metallerzeugung, v. Walzwerkseinricht. usw.	2	.	.	.
29.52	H. v. Bergwerks-, Bau- u. Baustoffmaschinen	13	637	90	141
29.53	H. v. Masch. f. d. Ernährungsgewerbe u. d. Tabakverarbeitung	15	734	99	135
29.54	H. v. Masch. f. d. Textil-, Bekleidungs- u. Ledergewerbe	16	1 440	188	131
29.55	H. v. Masch. f. d. Papiergewerbe	5	.	.	.
29.56	H. v. Masch. f. bestimmte Wirtschaftszweige, a. n. g.	119	10 314	1 421	138
29.71	H. v. elektrischen Haushaltsgeräten	4	264	34	129
29.72	H. v. nichtelektr. Heiz-, Koch-, Heißwasser-, Heißluftger. a. n. g.	7	396	52	131
29	Maschinenbau	441	34 346	4 624	135
DK	Maschinenbau	441	34 346	4 624	135
30.02	H. v. Datenverarbeitungsgeräten u. -einrichtungen	10	703	98	139
30	H. v. Büromaschinen, DV-Geräten u. -Einrichtungen	10	703	98	139
31.10	H. v. Elektromotoren, Generatoren u. Transformatoren	29	2 555	330	129
31.20	H. v. Elektrizitätsverteilungs- u. -schalteinrichtungen	59	5 380	709	132
31.30	H. v. isolierten Elektrokabeln, -leitungen u. -drähten	14	971	128	132
31.40	H. v. Akkumulatoren u. Batterien	4	299	37	124
31.50	H. v. elektrischen Lampen u. Leuchten	16	1 739	228	131
31.61	H. v. elektr. Ausrüstungen f. Motoren u. Fahrzeuge, a. n. g.	6	484	55	114
31.62	H. v. sonst. elektrischen Ausrüstungen, a. n. g.	27	883	123	139
31	H. v. Geräten der Elektrizitätserzeugung, -verteilung u. Ä.	155	12 311	1 611	131
32.10	H. v. elektronischen Bauelementen	32	11 489	1 691	147
32.20	H. v. Geräten u. Einrichtungen d. Telekommunikationstechnik	21	2 933	387	132
32.30	H. v. Rundfunkgeräten sowie phono- u. videotechn. Geräten	8	583	75	129
32	Rundfunk- u. Nachrichtentechnik	61	15 005	2 154	144
33.10	H. v. medizinischen Geräten u. orthopädischen Erzeugnissen	78	3 010	375	125

Monat Oktober 2005

Bruttolohn- und -gehaltsumme		Gesamtumsatz			Umsatz aus eigenen Erzeugnissen			WZ 2003
insgesamt	je tätiger Person	insgesamt	darunter Ausland	je tätiger Person	zusammen	darunter Ausland	je tätiger Person	
1 000 €	€	1 000 €		€	1 000 €		€	
.	28.72
947	1 886	10 116	.	20 151	9 821	.	19 564	28.73
3 405	1 896	17 574	6 246	9 785	16 727	5 902	9 313	28.74
2 553	1 774	16 890	3 510	11 737	16 325	3 510	11 345	28.75
55 944	1 917	304 483	50 119	10 436	290 170	46 678	9 945	28
77 867	2 041	503 497	115 754	13 196	485 777	111 551	12 731	DJ
.	29.11
5 501	2 420	43 435	18 789	19 109	43 055	18 703	18 942	29.12
.	29.13
7 053	2 419	32 823	10 763	11 256	32 771	10 760	11 238	29.14
1 017	2 110	3 448	.	7 154	2 751	.	5 707	29.21
6 585	2 391	23 277	3 583	8 452	20 855	3 583	7 573	29.22
4 577	2 338	22 172	7 689	11 324	21 732	7 452	11 099	29.23
5 551	2 395	26 713	.	11 524	26 522	.	11 442	29.24
.	29.31
.	29.32
1 659	2 033	29.41
8 132	2 332	31 671	7 441	9 083	31 026	7 372	8 898	29.42
2 291	2 131	29.43
.	29.51
1 364	2 141	5 543	423	8 702	3 735	398	5 863	29.52
1 466	1 997	6 217	615	8 470	6 163	615	8 396	29.53
3 392	2 356	15 904	8 526	11 044	15 683	8 364	10 891	29.54
.	29.55
28 116	2 726	134 806	81 434	13 070	124 845	73 778	12 104	29.56
404	1 530	1 231	.	4 663	879	.	3 330	29.71
677	1 710	5 206	.	13 146	4 906	.	12 389	29.72
83 295	2 425	392 545	159 542	11 429	371 256	150 784	10 809	29
83 295	2 425	392 545	159 542	11 429	371 256	150 784	10 809	DK
1 329	1 890	5 220	895	7 425	4 600	866	6 543	30.02
1 329	1 890	5 220	895	7 425	4 600	866	6 543	30
5 611	2 196	24 180	6 340	9 464	23 438	6 174	9 173	31.10
12 648	2 351	53 215	10 014	9 891	52 278	9 813	9 717	31.20
1 575	1 622	31.30
831	2 779	31.40
3 461	1 990	20 780	10 846	11 949	16 616	7 743	9 555	31.50
1 001	2 068	7 736	.	15 983	7 736	.	15 983	31.61
2 426	2 747	9 116	.	10 324	7 547	.	8 547	31.62
27 553	2 238	132 495	34 517	10 762	124 893	31 042	10 145	31
31 656	2 755	211 288	112 216	18 390	189 244	112 178	16 472	32.10
8 714	2 971	46 969	.	16 014	44 815	.	15 280	32.20
908	1 557	6 404	.	10 985	6 280	.	10 772	32.30
41 277	2 751	264 661	125 907	17 638	240 338	124 993	16 017	32
4 681	1 555	17 204	1 868	5 716	15 297	1 796	5 082	33.10

2. Ergebnisse der Betriebe nach Wirtschaftszweigen

Noch: 2.1. Betriebe, Personen, Arbeitsstunden, Bruttolohn- und -gehaltsumme sowie Umsatz

WZ 2003	Wirtschaftszweig Hauptgruppe	Betriebe	Tätige Personen	Geleistete Arbeitsstunden	
				insgesamt	je tätiger Person
				1 000	Std.
33.20	H. v. Mess-, Kontroll-, Navigations- u. ä. Instrumenten usw.	41	2 209	308	139
33.30	H. v. industriellen Prozesssteuerungseinrichtungen	8	306	47	154
33.40	H. v. optischen u. fotografischen Geräten	3	95	12	126
33.50	H. v. Uhren	4	704	93	132
33	Medizin-, Mess-, Steuer-, Regelungstechnik, Optik, H. v. Uhren	134	6 324	835	132
DL	H. v. Büromaschinen; Elektrotechnik, Feinmechanik, Optik	360	34 343	4 697	137
34.10	H. v. Kraftwagen u. Kraftwagenmotoren	7	10 941	1 429	131
34.20	H. v. Karosserien, Aufbauten u. Anhängern	28	2 084	300	144
34.30	H. v. Teilen u. Zubehör f. Kraftwagen u. Kraftwagenmotoren	65	10 897	1 494	137
34	H. v. Kraftwagen u. Kraftwagenteilen	100	23 922	3 224	135
35.11	Schiffbau (oh. Boots- u. Yachtbau)	1	.	.	.
35.12	Boots- u. Yachtbau	1	.	.	.
35.20	Bahnindustrie	13	3 553	387	109
35.30	Luft- u. Raumfahrzeugbau	4	.	.	.
35.41	H. v. Krafträdern	2	.	.	.
35.42	H. v. Fahrrädern	3	385	45	117
35.43	H. v. Behindertenfahrzeugen	1	.	.	.
35	Sonstiger Fahrzeugbau	25	5 287	613	116
DM	Fahrzeugbau	125	29 209	3 837	131
36.11	H. v. Sitzmöbeln	17	1 266	180	142
36.12	H. v. Büro- u. Ladenmöbeln	17	809	112	138
36.13	H. v. Küchenmöbeln	2	.	.	.
36.14	H. v. sonst. Möbeln	28	1 585	220	139
36.15	H. v. Matratzen	5	.	.	.
36.30	H. v. Musikinstrumenten	15	1 091	154	141
36.40	H. v. Sportgeräten	2	.	.	.
36.50	H. v. Spielwaren	9	.	.	.
36.62	H. v. Besen u. Bürsten	6	480	72	150
36.63	H. v. Erzeugnissen, a. n. g.	12	613	85	139
36	H. v. Möbeln, Schmuck, Musikinstr., Sportgeräten, Spielw.	113	7 158	1 011	141
37.10	Recycling v. metallischen Altmaterialien u. Reststoffen	7	237	40	169
37.20	Recycling v. nicht metallischen Altmaterialien u. Reststoffen	16	685	107	156
37	Recycling	23	922	147	159
DN	H. v. Möbeln, Schmuck, Musikinstr., Sportg., Spielw.; Recycl.	136	8 080	1 158	143
D	Verarbeitendes Gewerbe	2 836	228 846	30 833	135
Hauptgruppen:					
A+EN	Vorleistungsgüterproduzenten und Energie	1 273	95 934	12 991	135
B	Investitionsgüterproduzenten	916	84 521	11 301	134
GG	Gebrauchsgüterproduzenten	116	8 305	1 137	137
VG	Verbrauchsgüterproduzenten	620	43 615	5 855	134
	Insgesamt	2 925	232 375	31 283	135

Monat Oktober 2005

Bruttolohn- und -gehaltsumme		Gesamtumsatz			Umsatz aus eigenen Erzeugnissen			WZ 2003
insgesamt	je tätiger Person	insgesamt	darunter Ausland	je tätiger Person	zusammen	darunter Ausland	je tätiger Person	
1 000 €	€	1 000 €		€	1 000 €		€	
5 067	2 294	21 426	8 551	9 699	20 577	8 389	9 315	33.20
942	3 078	2 056	.	6 719	1 985	.	6 487	33.30
191	2 011	33.40
1 689	2 399	33.50
12 568	1 987	53 271	19 200	8 424	50 078	18 765	7 919	33
82 727	2 409	455 647	180 519	13 268	419 909	175 667	12 227	DL
32 580	2 978	691 241	.	63 179	679 134	.	62 072	34.10
3 977	1 908	24 251	.	11 637	21 972	.	10 543	34.20
24 679	2 265	264 431	62 457	24 266	258 531	61 944	23 725	34.30
61 235	2 560	979 923	535 783	40 963	959 637	535 189	40 115	34
.	35.11
.	35.12
10 320	2 905	35.20
.	35.30
.	35.41
573	1 488	35.42
.	35.43
14 721	2 784	107 986	23 036	20 425	106 978	23 024	20 234	35
75 956	2 600	1 087 910	558 819	37 246	1 066 615	558 213	36 517	DM
2 285	1 805	37 980	.	30 000	37 960	.	29 984	36.11
1 388	1 716	5 716	335	7 066	5 491	335	6 787	36.12
.	36.13
2 656	1 676	19 025	5 502	12 003	18 786	5 444	11 852	36.14
.	36.15
1 925	1 764	8 870	4 971	8 130	7 187	3 994	6 588	36.30
.	36.40
.	36.50
609	1 269	4 306	.	8 971	3 272	.	6 817	36.62
1 100	1 794	5 213	.	8 504	4 680	.	7 635	36.63
12 018	1 679	91 533	16 815	12 788	87 757	15 510	12 260	36
449	1 895	6 389	.	26 958	6 340	.	26 751	37.10
1 257	1 835	8 929	.	13 035	7 439	.	10 860	37.20
1 706	1 850	15 318	2 277	16 614	13 780	2 184	14 946	37
13 725	1 699	106 851	19 092	13 224	101 537	17 694	12 566	DN
492 605	2 153	3 890 861	1 294 190	17 002	3 668 781	1 254 657	16 032	D
211 310	2 203	1 369 971	431 909	14 280	1 284 618	416 883	13 391	A+EN
204 102	2 415	1 717 742	767 755	20 323	1 660 819	755 418	19 650	B
14 965	1 802	111 729	25 104	13 453	108 357	23 852	13 047	GG
74 495	1 708	749 260	70 834	17 179	667 906	59 916	15 314	VG
504 873	2 173	3 948 702	1 295 602	16 993	3 721 700	1 256 069	16 016	

2. Ergebnisse der Betriebe nach Wirtschaftszweigen

2.2. Betriebe, Personen, Arbeitsstunden, Bruttolohn- und -gehaltsumme sowie Umsatz

– Veränderung zum Vormonat (in Prozent)

WZ 2003	Wirtschaftszweig Hauptgruppe	Betriebe	Tätige Personen	Geleistete Arbeitsstunden	
				insgesamt	je tätiger Person
10.20	Braunkohlenbergbau u. -veredlung	-	.	.	.
10	Kohlenbergbau, Torfgewinnung	-	.	.	.
CA	Kohlenbergbau, Torfgewinnung, Gew. v. Erdöl, Erdgas usw.	-	.	.	.
14.11	Gew. v. Naturwerksteinen u. Natursteinen, a. n. g.	-	-0,3	-11,8	-11,6
14.12	Gew. v. Kalk- u. Gipsstein sowie Anhydrit, Dolomit u. Kreide	-	-0,8	-16,7	-16,0
14.21	Gew. v. Kies u. Sand	3,1	1,1	-5,5	-6,5
14.22	Gew. v. Ton u. Kaolin	-	-0,3	-4,9	-4,6
14.30	Gew. v. Mineralien f. d. H. v. chemischen Erzeugnissen	-	.	.	.
14	Gew. v. Steinen u. Erden, sonst. Bergbau	1,2	.	.	.
CB	Erzbergbau, Gew. v. Steinen u. Erden, sonst. Bergbau	1,2	.	.	.
C	Bergbau u. Gewinnung v. Steinen u. Erden	1,1	-0,1	-9,3	-9,1
15.11	Schlachten (oh. Schlachten v. Geflügel)	-	.	.	.
15.12	Schlachten v. Geflügel	-	.	.	.
15.13	Fleischverarbeitung	-	-0,1	-6,8	-6,7
15.20	Fischverarbeitung	20,0	42,5	57,1	10,3
15.31	Kartoffelverarbeitung	-	.	.	.
15.32	H. v. Frucht- u. Gemüsesäften	-	.	.	.
15.33	Obst- u. Gemüseverarbeitung, a. n. g.	-	2,9	-8,2	-10,8
15.41	H. v. rohen Ölen u. Fetten	-	.	.	.
15.43	H. v. Margarine u. ä. Nahrungsfetten	-	.	.	.
15.51	Milchverarbeitung	-	-0,1	-5,3	-5,2
15.61	Mahl- u. Schäl- u. Mühlen	-	-	-14,7	-14,7
15.71	H. v. Futtermitteln für Nutztiere	-	.	.	.
15.72	H. v. Futtermitteln für sonst. Tiere	-	.	.	.
15.81	H. v. Backwaren (oh. Dauerbackwaren)	-0,7	0,1	-3,8	-3,9
15.82	H. v. Dauerbackwaren	-	1,1	-6,9	-8,0
15.84	H. v. Süßwaren (oh. Dauerbackwaren)	-	-1,5	-8,9	-7,5
15.85	H. v. Teigwaren	-	.	.	.
15.86	Verarb. v. Kaffee u. Tee, H. v. Kaffee-Ersatz	-	.	.	.
15.87	H. v. Würzmitteln u. Soßen	-	.	.	.
15.89	H. v. sonst. Nahrungsmitteln (oh. Getränke)	-	0,9	-3,8	-4,7
15.91	H. v. Spirituosen	-	0,5	-3,8	-4,3
15.93	H. v. Traubenwein	-	.	.	.
15.96	H. v. Bier	-	-1,3	-9,1	-7,8
15.97	H. v. Malz	-	.	.	.
15.98	Gew. natürl. Mineralwässer, H. v. Erfrischungsgetränken	-	-0,9	-9,0	-8,1
15	Ernährungsgewerbe	-	.	.	.
16.00	Tabakverarbeitung	-	.	.	.
16	Tabakverarbeitung	-	.	.	.
DA	Ernährungsgewerbe u. Tabakverarbeitung	-	0,3	-6,2	-6,5
17.11	Baumwollaufbereitung u. -spinnerei	-	.	.	.
17.13	Wollaufbereitung u. Kammgarnspinnerei	-	.	.	.
17.15	Zwirnen, Textur. v. Filamentgarnen, Seidenaufber., -spinnerei	x	x	x	x

Bruttolohn- und -gehaltsumme		Gesamtumsatz			Umsatz aus eigenen Erzeugnissen			WZ 2003
insgesamt	je tätiger Person	insgesamt	darunter Ausland	je tätiger Person	zusammen	darunter Ausland	je tätiger Person	
.	10.20
.	10
.	CA
-4,1	-3,8	-2,7	.	-2,4	-3,8	.	-3,5	14.11
18,8	19,8	-17,7	.	-17,0	-17,7	.	-17,1	14.12
-3,8	-4,8	-4,5	x	-5,5	-5,8	x	-6,8	14.21
-2,4	-2,1	-3,6	.	-3,2	-2,8	.	-2,5	14.22
.	14.30
.	14
.	CB
41,0	41,2	7,9	1,4	8,0	8,1	1,4	8,3	C
.	15.11
.	15.12
-0,2	-0,1	-10,1	.	-10,1	-10,0	.	-10,0	15.13
34,9	-5,3	55,8	x	9,3	55,8	x	9,3	15.20
.	15.31
.	15.32
-1,1	-3,9	1,8	.	-1,1	3,6	.	0,7	15.33
.	15.41
.	15.43
3,5	3,6	-5,3	-4,0	-5,2	-4,5	-6,8	-4,4	15.51
21,0	21,0	-3,3	x	-3,3	-3,3	x	-3,3	15.61
.	15.71
.	15.72
0,9	0,8	-7,3	.	-7,5	-7,8	.	-7,9	15.81
6,6	5,5	-3,8	.	-4,8	-2,8	.	-3,9	15.82
-1,9	-0,4	-7,7	.	-6,3	-7,6	.	-6,3	15.84
.	15.85
.	15.86
.	15.87
0,2	-0,7	15.89
-1,7	-2,1	15.91
.	15.93
-2,4	-1,0	-15,7	.	-14,6	-15,3	.	-14,2	15.96
.	15.97
1,2	2,1	-27,8	x	-27,1	-27,6	x	-26,9	15.98
.	15
.	16.00
.	16
-0,3	-0,6	-9,7	4,3	-9,9	-10,0	8,3	-10,3	DA
.	17.11
.	17.13
x	x	x	x	x	x	x	x	17.15

2. Ergebnisse der Betriebe nach Wirtschaftszweigen

Noch: 2.2. Betriebe, Personen, Arbeitsstunden, Bruttolohn- und -gehaltsumme sowie Umsatz
– Veränderung zum Vormonat (in Prozent)

WZ 2003	Wirtschaftszweig Hauptgruppe	Betriebe	Tätige Personen	Geleistete Arbeitsstunden	
				insgesamt	je tätiger Person
17.16	H. v. Nähgarn	-	.	.	.
17.21	Baumwollweberei	-	2,4	-7,4	-9,5
17.23	Kammgarnweberei	-	.	.	.
17.24	Seiden- u. Filamentgarnweberei	-	0,9	-3,2	-4,1
17.25	Sonst. Weberei	-	.	.	.
17.30	Textilveredlung	-	-0,5	-1,0	-0,5
17.40	H. v. konfektionierten Textilwaren (oh. Bekleidung)	-	0,8	-8,5	-9,3
17.51	H. v. Teppichen	-	.	.	.
17.52	H. v. Seilerwaren	-	.	.	.
17.53	H. v. Vliesstoff u. Erzeugnissen daraus (oh. Bekleidung)	-	-2,5	-7,9	-5,6
17.54	Textilgewerbe, a. n. g.	-	0,1	-7,6	-7,7
17.60	H. v. gewirktem u. gestricktem Stoff	-16,7	1,0	-2,3	-3,3
17.71	H. v. Strumpfwaren	-	.	.	.
17.72	H. v. Pullovern, Strickjacken u. ä. Waren	-	.	.	.
17	Textilgewerbe	-	0,6	-6,8	-7,3
18.21	H. v. Arbeits- u. Berufsbekleidung	-	0,9	-6,8	-7,7
18.22	H. v. Oberbekleidung (oh. Arbeits- u. Berufsbekleidung)	-	.	.	.
18.23	H. v. Wäsche	-5,3	-4,5	-14,7	-10,6
18.24	H. v. sonst. Bekleidung u. Bekleidungszubehör	-25,0	.	.	.
18	Bekleidungsgewerbe	-5,6	-2,0	-10,8	-9,0
DB	Textil- u. Bekleidungsgewerbe	-1,1	0,2	-7,3	-7,6
19.10	H. v. Leder u. Lederfaserstoff	-	.	.	.
19.20	Lederverarbeitung (oh. H. v. Lederbekleidung u. Schuhen)	-	.	.	.
19.30	H. v. Schuhen	-	-0,4	-4,3	-3,9
19	Ledergewerbe	-	.	.	.
DC	Ledergewerbe	-	.	.	.
20.10	Säge-, Hobel- u. Holzimprägnierwerke	5,9	1,8	-9,3	-10,9
20.20	H. v. Furnier-, Sperrholz-, Holzfaser- u. Holzspanplatten	-	.	.	.
20.30	H. v. Konstruktions-, Fertigt., Ausbauelem., Fertigt. a. Holz	-2,9	-4,3	-14,0	-10,2
20.40	H. v. Verpackungsm., Lagerbehältern, Ladungsträgern a. Holz	-	.	.	.
20.51	H. v. Holzwaren, a. n. g. (oh. H. v. Möbeln)	-	2,3	-7,7	-9,7
20	Holzgewerbe (oh. H. v. Möbeln)	-	-0,6	-8,8	-8,2
DD	Holzgewerbe (oh. H. v. Möbeln)	-	-0,6	-8,8	-8,2
21.12	H. v. Papier, Karton u. Pappe	-	-0,4	-7,7	-7,3
21.21	H. v. Wellpapier, -pappe u. Verpackungsmitteln a. Papier usw.	-	-0,1	-8,0	-7,8
21.22	H. v. Haushalts-, Hygiene-, Toilettenartikeln a. Zellstoff usw.	-	.	.	.
21.23	H. v. Schreibwaren u. Bürobedarf a. Papier, Karton u. Pappe	-	-2,1	-8,9	-7,0
21.24	H. v. Tapeten	-	.	.	.
21.25	H. v. sonst. Waren a. Papier, Karton u. Pappe	-	-1,7	-8,2	-6,5
21	Papiergewerbe	-	-0,6	-8,1	-7,6
22.11	Verlegen v. Büchern	-	0,3	-10,2	-10,4
22.12	Verlegen v. Zeitungen	-6,7	-0,2	-8,9	-8,7
22.13	Verlegen v. Zeitschriften	-	.	.	.

Bruttolohn- und -gehaltsumme		Gesamtumsatz			Umsatz aus eigenen Erzeugnissen			WZ 2003
insgesamt	je tätiger Person	insgesamt	darunter Ausland	je tätiger Person	zusammen	darunter Ausland	je tätiger Person	
.	17.16
2,0	-0,4	-6,1	-10,3	-8,2	-9,7	-17,8	-11,7	17.21
.	17.23
-	-0,9	17.24
.	17.25
3,5	4,1	0,0	-0,5	0,6	-1,1	-3,2	-0,6	17.30
0,4	-0,4	-4,5	6,1	-5,3	-2,4	6,2	-3,2	17.40
.	17.51
.	17.52
-5,3	-2,9	1,2	.	3,8	1,2	.	3,8	17.53
-4,3	-4,3	-17,2	-13,3	-17,3	-16,5	-13,2	-16,5	17.54
4,4	3,4	-9,4	.	-10,4	-9,4	.	-10,4	17.60
.	17.71
.	17.72
-0,2	-0,8	-5,3	-9,6	-5,9	-7,6	-11,8	-8,2	17
0,5	-0,5	0,0	.	-1,0	0,3	.	-0,6	18.21
.	18.22
-2,9	1,7	13,1	54,5	18,4	12,8	57,8	18,2	18.23
.	18.24
-1,9	0,1	-8,9	-16,6	-7,0	-7,2	-15,9	-5,3	18
-0,4	-0,6	-5,9	-10,3	-6,1	-7,6	-12,2	-7,8	DB
.	19.10
.	19.20
7,3	7,8	-21,8	.	-21,4	-21,8	.	-21,5	19.30
.	19
.	DC
-0,8	-2,6	-8,8	.	-10,5	-9,2	.	-10,9	20.10
.	20.20
-7,2	-3,1	0,2	.	4,7	0,8	.	5,3	20.30
.	20.40
-0,9	-3,1	6,4	-53,9	4,0	3,3	-54,9	1,0	20.51
-3,0	-2,4	-0,7	.	-0,1	-0,2	.	0,4	20
-3,0	-2,4	-0,7	.	-0,1	-0,2	.	0,4	DD
32,4	33,0	-7,1	-8,1	-6,7	-7,1	-8,2	-6,7	21.12
-1,4	-1,3	-6,5	-15,9	-6,4	-7,1	-15,9	-7,0	21.21
.	21.22
-2,6	-0,6	-12,1	.	-10,2	-12,8	.	-11,0	21.23
.	21.24
-1,7	0,1	-8,5	-17,7	-6,9	-8,7	-17,7	-7,1	21.25
16,0	16,6	-7,3	-8,5	-6,8	-7,5	-8,8	-7,0	21
-11,4	-11,7	-7,6	.	-7,9	-7,5	.	-7,7	22.11
-3,7	-3,5	1,1	x	1,4	0,9	x	1,2	22.12
.	22.13

2. Ergebnisse der Betriebe nach Wirtschaftszweigen

Noch: 2.2. Betriebe, Personen, Arbeitsstunden, Bruttolohn- und -gehaltsumme sowie Umsatz
– Veränderung zum Vormonat (in Prozent)

WZ 2003	Wirtschaftszweig Hauptgruppe	Betriebe	Tätige Personen	Geleistete Arbeitsstunden	
				insgesamt	je tätiger Person
22.15	Sonst. Verlagsgewerbe	-	.	.	.
22.21	Drucken v. Zeitungen	-	.	.	.
22.22	Drucken anderer Druckerzeugnisse	-	0,1	-6,4	-6,5
22.23	Druckweiterverarbeitung	-	.	.	.
22.24	Druck- u. Medienvorstufe	-	1,5	-	-1,5
22.25	Erbringung v. sonst. druckbezogenen Dienstleistungen	-	.	.	.
22.31	Vervielfältigung v. bespielten Tonträgern	-	.	.	.
22	Verlagsgew., Druckgew., Vervielf. bespielter Tonträger usw.	-1,2	-0,3	-7,7	-7,5
DE	Papier-, Verlags- u. Druckgewerbe	-0,7	-0,4	-7,9	-7,5
23.20	Mineralölverarbeitung	-	.	.	.
23	Kokerei, Mineralölverarb., H. u. Verarb. v. Spalt-, Brutstoffen	-	.	.	.
DF	Kokerei, Mineralölverarb., H. u. Verarb. v. Spalt-, Brutstoffen	-	.	.	.
24.11	H. v. Industriegasen	-	.	.	.
24.12	H. v. Farbstoffen u. Pigmenten	-	.	.	.
24.13	H. v. sonst. anorganischen Grundstoffen u. Chemikalien	-	.	.	.
24.14	H. v. sonst. organischen Grundstoffen u. Chemikalien	-	.	.	.
24.15	H. v. Düngemitteln u. Stickstoffverbindungen	-	.	.	.
24.16	H. v. Kunststoffen in Primärformen	-	-0,4	-8,7	-8,4
24.20	H. v. Schädlingsbekämpfungs-, Pflanzenschutzmitteln usw.	-	.	.	.
24.30	H. v. Anstrichmitteln, Druckfarben u. Kittlen	-	-0,9	-12,5	-11,7
24.41	H. v. pharmazeutischen Grundstoffen	-	.	.	.
24.42	H. v. pharmaz. Spezialitäten u. sonst. pharmaz. Erzeugnissen	-	.	.	.
24.51	H. v. Seifen, Wasch-, Reinigungs- u. Poliermitteln	-	2,0	-8,8	-10,6
24.52	H. v. Duftstoffen u. Körperpflegemitteln	-	0,1	-6,6	-6,7
24.61	H. v. pyrotechnischen Erzeugnissen	-	.	.	.
24.62	H. v. Klebstoffen u. Gelatine	-	-1,0	-	1,0
24.63	H. v. etherischen Ölen	-	.	.	.
24.65	H. v. unbespielten Ton-, Bild- u. Datenträgern	-	.	.	.
24.66	H. v. sonst. chemischen Erzeugnissen, a. n. g.	-	0,5	-2,8	-3,3
24.70	H. v. Chemiefasern	-	.	.	.
24	H. v. chemischen Erzeugnissen	-	0,1	-7,2	-7,2
DG	H. v. chemischen Erzeugnissen	-	0,1	-7,2	-7,2
25.11	H. v. Bereifungen	-	.	.	.
25.12	Runderneuerung v. Bereifungen	-	.	.	.
25.13	H. v. sonst. Gummiwaren	-	-3,3	-11,9	-9,0
25.21	H. v. Platten, Folien, Schläuchen u. Profilen a. Kunststoffen	-	0,7	-4,7	-5,4
25.22	H. v. Verpackungsmitteln a. Kunststoffen	-	0,6	-5,9	-6,5
25.23	H. v. Baubedarfsartikeln a. Kunststoffen	-2,4	-0,6	-7,9	-7,3
25.24	H. v. sonst. Kunststoffwaren	-	0,9	-6,6	-7,4
25	H. v. Gummi- u. Kunststoffwaren	-0,7	0,2	-7,1	-7,3
DH	H. v. Gummi- u. Kunststoffwaren	-0,7	0,2	-7,1	-7,3
26.11	H. v. Flachglas	-	.	.	.
26.12	Veredlung u. Bearbeitung v. Flachglas	-	0,7	-4,9	-5,5

Bruttolohn- und -gehaltsumme		Gesamtumsatz			Umsatz aus eigenen Erzeugnissen			WZ 2003
insgesamt	je tätiger Person	insgesamt	darunter Ausland	je tätiger Person	zusammen	darunter Ausland	je tätiger Person	
.	22.15
.	22.21
-1,1	-1,2	-4,7	.	-4,8	-4,7	.	-4,8	22.22
.	22.23
4,4	2,9	91,0	x	88,2	101,3	x	98,3	22.24
.	22.25
.	22.31
-2,7	-2,4	-2,0	-2,1	-1,7	-2,0	-2,1	-1,7	22
4,6	5,0	-4,7	-6,8	-4,4	-4,8	-7,0	-4,4	DE
.	23.20
.	23
.	DF
.	24.11
.	24.12
.	24.13
.	24.14
.	24.15
2,6	2,9	-7,6	-9,6	-7,3	-7,2	-10,4	-6,9	24.16
.	24.20
-2,3	-1,4	-26,7	-1,4	-26,0	-23,2	1,6	-22,5	24.30
.	24.41
.	24.42
-	-2,0	5,9	.	3,8	5,9	.	3,8	24.51
30,1	30,0	-13,5	.	-13,6	-13,4	.	-13,5	24.52
.	24.61
0,5	1,5	24.62
.	24.63
.	24.65
3,0	2,5	-10,5	-13,8	-11,0	-10,4	-13,9	-10,9	24.66
.	24.70
10,9	10,8	-8,4	-12,8	-8,5	-9,0	-13,6	-9,1	24
10,9	10,8	-8,4	-12,8	-8,5	-9,0	-13,6	-9,1	DG
.	25.11
.	25.12
-2,8	0,5	-13,2	-12,0	-10,3	-14,2	-3,7	-11,3	25.13
-0,9	-1,6	-17,7	-20,9	-18,3	-18,0	-22,2	-18,6	25.21
1,7	1,1	6,1	.	5,5	6,5	.	5,9	25.22
-2,8	-2,2	-5,5	-2,6	-4,9	-5,4	-2,4	-4,9	25.23
-2,3	-3,1	-7,2	-6,3	-8,0	-8,5	-9,0	-9,3	25.24
-1,5	-1,7	-9,1	-15,5	-9,3	-9,5	-16,7	-9,7	25
-1,5	-1,7	-9,1	-15,5	-9,3	-9,5	-16,7	-9,7	DH
.	26.11
0,4	-0,3	-8,4	-19,9	-9,0	-8,7	-20,3	-9,3	26.12

2. Ergebnisse der Betriebe nach Wirtschaftszweigen

Noch: 2.2. Betriebe, Personen, Arbeitsstunden, Bruttolohn- und -gehaltsumme sowie Umsatz
– Veränderung zum Vormonat (in Prozent)

WZ 2003	Wirtschaftszweig Hauptgruppe	Betriebe	Tätige Personen	Geleistete Arbeitsstunden	
				insgesamt	je tätiger Person
26.13	H. v. Hohlglas	-	-0,8	-6,2	-5,5
26.14	H. v. Glasfasern u. Waren daraus	-	1,3	-4,3	-5,5
26.15	H., Veredl., Bearb. v. sonst. Glas einschl. techn. Glaswaren	-	.	.	.
26.21	H. v. keramischen Haushaltswaren u. Ziergegenständen	-	.	.	.
26.22	H. v. Sanitärkeramik	-	.	.	.
26.23	H. v. keramischen Isolatoren u. Isolierteilen	-	.	.	.
26.25	H. v. keramischen Erzeugnissen, a. n. g.	-	.	.	.
26.26	H. v. feuerfesten keramischen Werkstoffen u. Waren	-	-1,2	-11,3	-10,3
26.30	H. v. keramischen Wand- u. Bodenfliesen u. -platten	-	.	.	.
26.40	H. v. Ziegeln u. sonst. Baukeramik	-	-1,2	-5,6	-4,5
26.61	H. v. Erzeugn. a. Beton, Zement u. Kalksandstein f. d. Bau	4,0	1,2	-8,5	-9,5
26.62	H. v. Gipserzeugnissen f. d. Bau	-	.	.	.
26.63	H. v. Frischbeton (Transportbeton)	1,8	2,6	-5,1	-7,5
26.64	H. v. Mörtel u. anderem Beton (Trockenbeton)	-	-0,9	-10,6	-9,8
26.65	H. v. Faserzementwaren	-	.	.	.
26.66	H. v. Erzeugnissen a. Beton, Zement u. Gips, a. n. g.	-	.	.	.
26.70	Be- u. Verarbeitung v. Natur- u. Naturwerksteinen, a. n. g.	-	.	.	.
26.81	H. v. Mühl-, Mahl-, Schleif-, Wetz-, Poliersteinen, Schleifstoffen	-	0,7	-7,3	-8,0
26.82	H. v. sonst. Erzeugn. a. nicht metallischen Mineralien, a. n. g.	4,8	1,0	-5,5	-6,4
26	Glasgewerbe, H. v. Keramik, Verarb. v. Steinen u. Erden	1,8	0,5	-6,8	-7,2
DI	Glasgewerbe, H. v. Keramik, Verarb. v. Steinen u. Erden	1,8	0,5	-6,8	-7,2
27.10	Erzeugung v. Roheisen, Stahl u. Ferrolegerungen	-	0,5	-7,7	-8,1
27.21	H. v. Rohren, Rohrform-, Rohrverschlussstücken a. Gusseisen	-	.	.	.
27.22	H. v. Stahlrohren, Rohrformstücken usw. a. Stahl	-	.	.	.
27.31	H. v. Blankstahl	-	.	.	.
27.32	H. v. Kaltband mit einer Breite v. weniger als 600 mm	-	.	.	.
27.33	H. v. Kaltprofilen	-	.	.	.
27.41	Erzeugung u. erste Bearbeitung v. Edelmetallen	-	.	.	.
27.42	Erzeugung u. erste Bearbeitung v. Aluminium	-	-0,5	-10,3	-9,9
27.43	Erzeugung u. erste Bearbeitung v. Blei, Zink u. Zinn	-	-1,0	5,4	6,5
27.44	Erzeugung u. erste Bearbeitung v. Kupfer	-	.	.	.
27.45	Erzeugung u. erste Bearbeitung v. sonst. NE-Metallen	-	.	.	.
27.51	Eisengießereien	-	0,1	-11,0	-11,1
27.52	Stahlgießereien	-	.	.	.
27.53	Leichtmetallgießereien	-	0,5	-8,6	-9,1
27.54	Buntmetallgießereien	-	.	.	.
27	Metallerzeugung u. -bearbeitung	-	0,4	-9,3	-9,7
28.11	H. v. Metallkonstruktionen	-1,5	0,5	-7,7	-8,2
28.12	H. v. Ausbauelementen a. Metall	-	-13,9	-20,8	-8,0
28.21	H. v. Metallbehältern m. Fassungsvermögen v. mehr a. 300 l	-	-0,6	-9,5	-8,9
28.22	H. v. Heizkörpern u. -kesseln f. Zentralheizungen	-	0,7	-3,6	-4,3
28.30	H. v. Dampfkesseln (oh. Zentralheizungskessel)	-	-0,9	-9,1	-8,3
28.40	H. v. Schmiede-, Press-, Zieh- u. Stanzteilen usw.	-	0,6	-8,9	-9,4
28.51	Oberflächenveredlung u. Wärmebehandlung	-	-0,3	-4,5	-4,3
28.52	Mechanik, a. n. g.	-	-1,5	-11,2	-9,8
28.62	H. v. Werkzeugen	-	-0,1	-6,6	-6,4
28.63	H. v. Schlössern u. Beschlägen a. unedl. Metallen	-	0,2	-2,1	-2,3
28.71	H. v. Metallbehältern m. Fassungsverm. v. 300 l oder weniger	-	.	.	.

Bruttolohn- und -gehaltsumme		Gesamtumsatz			Umsatz aus eigenen Erzeugnissen			WZ 2003
insgesamt	je tätiger Person	insgesamt	darunter Ausland	je tätiger Person	zusammen	darunter Ausland	je tätiger Person	
16,1	17,1	-3,4	-4,1	-2,7	-3,5	-4,1	-2,7	26.13
5,0	3,6	0,1	2,9	-1,3	-0,2	-1,2	-1,6	26.14
.	26.15
.	26.21
.	26.22
.	26.23
.	26.25
-0,5	0,7	-15,4	-15,3	-14,5	-13,3	-15,3	-12,3	26.26
.	26.30
3,0	4,3	-8,7	.	-7,6	-8,2	.	-7,1	26.40
-4,4	-5,5	-5,8	71,1	-6,9	-4,9	69,5	-6,0	26.61
.	26.62
1,0	-1,5	-1,6	x	-4,0	-3,1	x	-5,6	26.63
8,4	9,4	-12,2	.	-11,4	-11,6	.	-10,8	26.64
.	26.65
.	26.66
.	26.70
23,8	22,9	26.81
3,5	2,5	26.82
2,0	1,5	-5,8	-10,6	-6,2	-6,2	-12,1	-6,7	26
2,0	1,5	-5,8	-10,6	-6,2	-6,2	-12,1	-6,7	DI
17,4	16,9	-19,2	-23,7	-19,6	-19,0	-23,7	-19,4	27.10
.	27.21
.	27.22
.	27.31
.	27.32
.	27.33
.	27.41
12,2	12,7	27.42
15,1	16,3	27.43
.	27.44
.	27.45
-0,4	-0,6	-9,6	-14,4	-9,7	-9,7	-14,3	-9,9	27.51
.	27.52
1,1	0,6	-3,5	9,7	-4,0	-5,7	-22,6	-6,2	27.53
.	27.54
4,6	4,2	-3,4	11,0	-3,7	-3,5	9,9	-3,8	27
-0,8	-1,3	1,6	.	1,1	2,0	.	1,5	28.11
-14,1	-0,2	-16,4	.	-2,9	-16,8	.	-3,4	28.12
-1,2	-0,6	28.21
-2,4	-3,1	28.22
2,7	3,6	-74,9	-60,7	-74,6	-75,1	-60,9	-74,8	28.30
-1,9	-2,4	-5,2	15,1	-5,8	-4,3	15,2	-4,9	28.40
1,1	1,4	-10,9	-0,7	-10,6	-10,8	-0,7	-10,5	28.51
-3,9	-2,3	-6,7	-3,2	-5,3	-8,9	-10,9	-7,5	28.52
8,7	8,9	-32,7	-71,5	-32,6	-33,0	-72,2	-32,9	28.62
1,4	1,2	-6,3	-6,2	-6,5	-6,2	-6,2	-6,4	28.63
.	28.71

2. Ergebnisse der Betriebe nach Wirtschaftszweigen

Noch: 2.2. Betriebe, Personen, Arbeitsstunden, Bruttolohn- und -gehaltsumme sowie Umsatz
– Veränderung zum Vormonat (in Prozent)

WZ 2003	Wirtschaftszweig Hauptgruppe	Betriebe	Tätige Personen	Geleistete Arbeitsstunden	
				insgesamt	je tätiger Person
28.72	H. v. Verpackungen u. Verschlüssen a. Eisen, Stahl, NE-Metall	-	.	.	.
28.73	H. v. Drahtwaren	-	-	-7,7	-7,7
28.74	H. v. Schrauben, Nieten, Ketten u. Federn	-	-	-7,9	-7,9
28.75	H. v. sonst. Metallwaren, a. n. g.	-	-0,5	-6,8	-6,3
28	H. v. Metallerzeugnissen	-0,4	-0,5	-8,1	-7,7
DJ	Metallerzeugung u. -bearbeitung, H. v. Metallerzeugnissen	-0,4	-0,3	-8,4	-8,2
29.11	H. v. Verbrennungsmotoren, Turbinen (oh. f. Luft-, Straßenfzg.)	-	.	.	.
29.12	H. v. Pumpen u. Kompressoren	-	0,5	-7,4	-7,9
29.13	H. v. Armaturen	-9,1	.	.	.
29.14	H. v. Lagern, Getrieben, Zahnrädern u. Antriebselementen	-	0,1	-11,6	-11,7
29.21	H. v. Öfen u. Brennern	-	-0,2	-8,5	-8,3
29.22	H. v. Hebezeugen u. Fördermitteln	-	0,1	-6,1	-6,2
29.23	H. v. kälte- u. lufttechn. Erzeugnissen, nicht f. d. Haushalt	3,7	1,7	-5,7	-7,3
29.24	H. v. sonst. nicht wirtschaftszweigspez. Maschinen, a. n. g.	-	0,1	-6,4	-6,5
29.31	H. v. land- u. forstwirtschaftlichen Zugmaschinen	-	.	.	.
29.32	H. v. sonst. land- u. forstwirtschaftlichen Maschinen	-	.	.	.
29.41	H. v. handgeführten kraftbetriebenen Werkzeugen	-	-5,8	-14,6	-9,4
29.42	H. v. Werkzeugmaschinen f. d. Metallbearbeitung	-2,5	-1,2	-9,1	-8,0
29.43	H. v. Werkzeugmaschinen, a. n. g.	-	0,4	-11,4	-11,7
29.51	H. v. Masch. f. d. Metallerzeugung, v. Walzwerkseinricht. usw.	-	.	.	.
29.52	H. v. Bergwerks-, Bau- u. Baustoffmaschinen	-	0,3	-3,2	-3,5
29.53	H. v. Masch. f. d. Ernährungsgewerbe u. d. Tabakverarbeitung	-	-0,1	-8,3	-8,2
29.54	H. v. Masch. f. d. Textil-, Bekleidungs- u. Ledergewerbe	6,7	4,6	-3,1	-7,3
29.55	H. v. Masch. f. d. Papiergewerbe	-	.	.	.
29.56	H. v. Masch. f. bestimmte Wirtschaftszweige, a. n. g.	0,8	0,0	-8,1	-8,1
29.71	H. v. elektrischen Haushaltsgeräten	-	-	-5,6	-5,6
29.72	H. v. nichtelektr. Heiz-, Koch-, Heißwasser-, Heißluftger. a. n. g.	-	0,5	-10,3	-10,8
29	Maschinenbau	0,2	0,1	-8,3	-8,3
DK	Maschinenbau	0,2	0,1	-8,3	-8,3
30.02	H. v. Datenverarbeitungsgeräten u. -einrichtungen	11,1	2,0	-6,7	-8,5
30	H. v. Büromaschinen, DV-Geräten u. -Einrichtungen	11,1	2,0	-6,7	-8,5
31.10	H. v. Elektromotoren, Generatoren u. Transformatoren	3,6	1,2	-9,1	-10,2
31.20	H. v. Elektrizitätsverteilungs- u. -schalteinrichtungen	-3,3	-1,5	-9,8	-8,4
31.30	H. v. isolierten Elektrokabeln, -leitungen u. -drähten	-	-	-10,5	-10,5
31.40	H. v. Akkumulatoren u. Batterien	-	-0,7	-9,8	-9,2
31.50	H. v. elektrischen Lampen u. Leuchten	-5,9	2,3	-6,2	-8,3
31.61	H. v. elektr. Ausrüstungen f. Motoren u. Fahrzeuge, a. n. g.	-	-0,8	-17,9	-17,2
31.62	H. v. sonst. elektrischen Ausrüstungen, a. n. g.	-10,0	-1,5	-11,5	-10,2
31	H. v. Geräten der Elektrizitätserzeugung, -verteilung u. Ä.	-3,1	-0,3	-9,5	-9,3
32.10	H. v. elektronischen Bauelementen	3,2	0,6	-0,9	-1,5
32.20	H. v. Geräten u. Einrichtungen d. Telekommunikationstechnik	-16,0	3,2	-2,5	-5,5
32.30	H. v. Rundfunkgeräten sowie phono- u. videotechn. Geräten	-	4,1	-8,5	-12,1
32	Rundfunk- u. Nachrichtentechnik	-4,7	1,2	-1,5	-2,7
33.10	H. v. medizinischen Geräten u. orthopädischen Erzeugnissen	4,0	0,8	-7,4	-8,1

Bruttolohn- und -gehaltsumme		Gesamtumsatz			Umsatz aus eigenen Erzeugnissen			WZ 2003
insgesamt	je tätiger Person	insgesamt	darunter Ausland	je tätiger Person	zusammen	darunter Ausland	je tätiger Person	
.	28.72
0,2	0,2	-10,2	.	-10,2	-10,1	.	-10,1	28.73
-2,0	-2,0	-8,8	-8,0	-8,8	-8,3	-7,7	-8,3	28.74
-4,1	-3,6	-1,9	-1,3	-1,4	-1,8	-1,3	-1,3	28.75
-0,1	0,4	-13,1	-27,7	-12,7	-13,4	-28,9	-13,0	28
1,2	1,5	-9,5	-9,9	-9,3	-9,7	-10,6	-9,4	DJ
.	29.11
1,9	1,3	-17,8	-23,1	-18,2	-17,9	-23,0	-18,3	29.12
.	29.13
4,1	4,0	-2,3	11,9	-2,4	-2,2	11,9	-2,4	29.14
-3,0	-2,8	-21,1	.	-21,0	-22,5	.	-22,3	29.21
-0,4	-0,5	-20,5	-12,0	-20,6	-17,2	-12,0	-17,3	29.22
2,8	1,1	-6,0	.	-7,5	-6,5	.	-8,0	29.23
0,1	0,0	-16,3	.	-16,4	-16,5	.	-16,6	29.24
.	29.31
.	29.32
-7,3	-1,6	29.41
-2,3	-1,2	-15,4	-28,9	-14,4	-16,0	-29,4	-15,1	29.42
1,3	0,9	29.43
.	29.51
8,0	7,7	-28,2	.	-28,4	-37,6	.	-37,8	29.52
0,3	0,4	-13,8	-72,3	-13,7	-13,5	-72,3	-13,4	29.53
2,3	-2,2	-12,7	-33,8	-16,5	-12,3	-33,7	-16,1	29.54
.	29.55
2,7	2,7	-47,9	-56,3	-47,9	-49,7	-58,9	-49,7	29.56
-13,3	-13,3	-6,5	.	-6,5	-8,6	.	-8,6	29.71
1,5	1,0	1,4	.	0,9	-0,1	.	-0,6	29.72
1,2	1,1	-30,8	-44,4	-30,8	-31,7	-46,0	-31,8	29
1,2	1,1	-30,8	-44,4	-30,8	-31,7	-46,0	-31,8	DK
-0,3	-2,3	-26,8	.	-28,3	-29,9	.	-31,3	30.02
-0,3	-2,3	-26,8	.	-28,3	-29,9	.	-31,3	30
3,6	2,3	-18,4	-17,3	-19,4	-17,3	-13,6	-18,3	31.10
0,5	2,0	-24,8	-33,6	-23,7	-25,0	-33,9	-23,9	31.20
-1,2	-1,2	31.30
-84,9	-84,8	31.40
-1,1	-3,4	9,8	7,2	7,3	8,4	2,1	6,0	31.50
0,7	1,5	3,0	.	3,9	3,0	.	3,9	31.61
-4,2	-2,8	-40,0	.	-39,2	-44,9	.	-44,1	31.62
-14,2	-14,0	-17,2	-15,4	-17,0	-18,1	-17,2	-17,9	31
-1,3	-1,9	-15,3	-9,3	-15,8	-3,0	-9,3	-3,6	32.10
-1,7	-4,7	23,2	.	19,4	25,8	.	21,9	32.20
-0,5	-4,5	9,1	.	4,8	20,2	.	15,5	32.30
-1,4	-2,6	-9,8	.	-10,9	1,9	.	0,6	32
-0,8	-1,6	-6,8	-4,5	-7,5	-5,7	3,8	-6,4	33.10

2. Ergebnisse der Betriebe nach Wirtschaftszweigen

Noch: 2.2. Betriebe, Personen, Arbeitsstunden, Bruttolohn- und -gehaltsumme sowie Umsatz
– Veränderung zum Vormonat (in Prozent)

WZ 2003	Wirtschaftszweig Hauptgruppe	Betriebe	Tätige Personen	Geleistete Arbeitsstunden	
				insgesamt	je tätiger Person
33.20	H. v. Mess-, Kontroll-, Navigations- u. ä. Instrumenten usw.	2,5	1,4	-7,5	-8,8
33.30	H. v. industriellen Prozesssteuerungseinrichtungen	-	0,3	-9,6	-9,9
33.40	H. v. optischen u. fotografischen Geräten	-	-5,9	-20,0	-14,9
33.50	H. v. Uhren	-	1,3	-14,7	-15,8
33	Medizin-, Mess-, Steuer-, Regelungstechnik, Optik, H. v. Uhren	3,1	0,9	-8,7	-9,6
DL	H. v. Büromaschinen; Elektrotechnik, Feinmechanik, Optik	-0,8	0,7	-5,8	-6,4
34.10	H. v. Kraftwagen u. Kraftwagenmotoren	-	-0,1	-18,2	-18,1
34.20	H. v. Karosserien, Aufbauten u. Anhängern	-	2,2	-3,8	-5,9
34.30	H. v. Teilen u. Zubehör f. Kraftwagen u. Kraftwagenmotoren	1,6	0,2	-9,6	-9,8
34	H. v. Kraftwagen u. Kraftwagenteilen	1,0	0,3	-13,1	-13,3
35.11	Schiffbau (oh. Boots- u. Yachtbau)	-	.	.	.
35.12	Boots- u. Yachtbau	-	.	.	.
35.20	Bahnindustrie	-	-0,3	-21,3	-21,1
35.30	Luft- u. Raumfahrzeugbau	-	.	.	.
35.41	H. v. Krafrädern	-	.	.	.
35.42	H. v. Fahrrädern	-	2,4	-8,2	-10,3
35.43	H. v. Behindertenfahrzeugen	-	.	.	.
35	Sonstiger Fahrzeugbau	-	0,0	-16,8	-16,8
DM	Fahrzeugbau	0,8	0,2	-13,7	-13,9
36.11	H. v. Sitzmöbeln	-	0,9	-3,2	-4,1
36.12	H. v. Büro- u. Ladenmöbeln	-	0,7	-8,2	-8,9
36.13	H. v. Küchenmöbeln	-	.	.	.
36.14	H. v. sonst. Möbeln	-	1,1	-7,6	-8,6
36.15	H. v. Matratzen	-	.	.	.
36.30	H. v. Musikinstrumenten	-	-0,4	-9,9	-9,6
36.40	H. v. Sportgeräten	-	.	.	.
36.50	H. v. Spielwaren	-	.	.	.
36.62	H. v. Besen u. Bürsten	-	-0,2	-6,5	-6,3
36.63	H. v. Erzeugnissen, a. n. g.	-	-2,1	-9,6	-7,7
36	H. v. Möbeln, Schmuck, Musikinstr., Sportgeräten, Spielw.	-	0,3	-7,3	-7,6
37.10	Recycling v. metallischen Altmaterialien u. Reststoffen	-	-0,4	2,6	3,0
37.20	Recycling v. nicht metallischen Altmaterialien u. Reststoffen	-	1,8	-3,6	-5,3
37	Recycling	-	1,2	-1,3	-2,5
DN	H. v. Möbeln, Schmuck, Musikinstr., Sportg., Spielw.; Recycl.	-	0,4	-6,6	-7,0
D	Verarbeitendes Gewerbe	-0,1	0,2	-8,1	-8,3
Hauptgruppen:					
A+EN	Vorleistungsgüterproduzenten und Energie	-0,1	0,1	-6,9	-7,0
B	Investitionsgüterproduzenten	0,2	0,2	-10,0	-10,2
GG	Gebrauchsgüterproduzenten	-	0,8	-8,4	-9,1
VG	Verbrauchsgüterproduzenten	-0,5	-0,1	-7,1	-7,0
Insgesamt		-0,1	0,1	-8,1	-8,3

Bruttolohn- und -gehaltsumme		Gesamtumsatz			Umsatz aus eigenen Erzeugnissen			WZ 2003
insgesamt	je tätiger Person	insgesamt	darunter Ausland	je tätiger Person	zusammen	darunter Ausland	je tätiger Person	
-0,6	-1,9	-13,9	-7,5	-15,0	-14,5	-7,8	-15,6	33.20
5,8	5,5	-28,4	.	-28,6	-28,4	.	-28,7	33.30
-36,3	-32,3	33.40
3,3	2,0	33.50
-0,6	-1,5	-7,8	2,6	-8,7	-7,8	3,2	-8,6	33
-5,9	-6,6	-12,1	-4,2	-12,7	-6,5	-4,4	-7,1	DL
2,7	2,8	-6,0	.	-6,0	-6,9	.	-6,9	34.10
1,8	-0,4	-3,6	.	-5,7	-2,5	.	-4,6	34.20
4,3	4,0	-10,7	-16,0	-10,9	-10,1	-16,2	-10,3	34.30
3,3	3,0	-7,3	.	-7,5	-7,7	.	-8,0	34
.	35.11
.	35.12
-10,1	-9,8	35.20
.	35.30
.	35.41
0,4	-2,0	35.42
.	35.43
-6,6	-6,6	-16,8	.	-16,7	-16,5	.	-16,5	35
1,2	1,0	-8,3	-4,7	-8,5	-8,7	-4,7	-8,9	DM
-3,0	-3,8	-11,9	.	-12,7	-11,9	.	-12,7	36.11
-3,1	-3,8	-28,7	28,8	-29,2	-29,1	29,8	-29,6	36.12
.	36.13
2,0	0,8	-18,6	1,3	-19,5	-17,9	0,8	-18,8	36.14
.	36.15
1,6	2,0	12,5	29,9	12,9	14,2	25,7	14,7	36.30
.	36.40
.	36.50
-2,1	-1,9	-18,3	.	-18,1	-13,8	.	-13,6	36.62
4,3	6,5	-5,4	.	-3,4	-8,9	.	-7,0	36.63
-0,9	-1,1	-11,2	7,0	-11,4	-11,2	6,6	-11,4	36
-0,2	0,2	-12,5	.	-12,1	-12,4	.	-12,0	37.10
-0,1	-1,8	-8,2	.	-9,8	-8,0	.	-9,6	37.20
-0,1	-1,3	-10,0	-14,0	-11,1	-10,1	-14,0	-11,1	37
-0,8	-1,1	-11,0	4,0	-11,4	-11,0	3,5	-11,4	DN
0,3	0,1	-11,7	-13,8	-11,8	-11,5	-14,2	-11,6	D
1,8	1,7	-8,7	-9,0	-8,8	-7,1	-9,8	-7,2	A+EN
0,8	0,6	-15,1	-17,4	-15,3	-15,4	-17,6	-15,6	B
-0,9	-1,7	-7,3	9,3	-8,1	-7,0	8,0	-7,8	GG
-0,3	-0,2	-8,1	-6,1	-8,0	-8,3	-5,7	-8,3	VG
1,0	0,8	-11,4	-13,8	-11,6	-11,2	-14,2	-11,4	

2. Ergebnisse der Betriebe nach Wirtschaftszweigen

2.3. Betriebe, Personen, Arbeitsstunden, Bruttolohn- und -gehaltsumme sowie Umsatz – Veränderung zum Vorjahresmonat (in Prozent)

WZ 2003	Wirtschaftszweig Hauptgruppe	Betriebe	Tätige Personen	Geleistete Arbeitsstunden	
				insgesamt	je tätiger Person
10.20	Braunkohlenbergbau u. -veredlung	-	.	.	.
10	Kohlenbergbau, Torfgewinnung	-	.	.	.
CA	Kohlenbergbau, Torfgewinnung, Gew. v. Erdöl, Erdgas usw.	-	.	.	.
14.11	Gew. v. Naturwerksteinen u. Natursteinen, a. n. g.	-	-8,5	-13,2	-5,2
14.12	Gew. v. Kalk- u. Gipsstein sowie Anhydrit, Dolomit u. Kreide	-	-0,8	-16,7	-16,0
14.21	Gew. v. Kies u. Sand	6,5	-10,3	-9,2	1,2
14.22	Gew. v. Ton u. Kaolin	-	-3,6	-11,4	-8,0
14.30	Gew. v. Mineralien f. d. H. v. chemischen Erzeugnissen	500,0	.	.	.
14	Gew. v. Steinen u. Erden, sonst. Bergbau	8,8	.	.	.
CB	Erzbergbau, Gew. v. Steinen u. Erden, sonst. Bergbau	8,8	.	.	.
C	Bergbau u. Gewinnung v. Steinen u. Erden	8,5	0,1	-4,0	-4,2
15.11	Schlachten (oh. Schlachten v. Geflügel)	-	.	.	.
15.12	Schlachten v. Geflügel	-	.	.	.
15.13	Fleischverarbeitung	-7,2	-5,9	-10,7	-5,2
15.20	Fischverarbeitung	20,0	49,5	57,1	5,1
15.31	Kartoffelverarbeitung	-	.	.	.
15.32	H. v. Frucht- u. Gemüsesäften	-12,5	.	.	.
15.33	Obst- u. Gemüseverarbeitung, a. n. g.	-	3,8	-4,6	-8,1
15.41	H. v. rohen Ölen u. Fetten	-	.	.	.
15.43	H. v. Margarine u. ä. Nahrungsfetten	-	.	.	.
15.51	Milchverarbeitung	-	5,3	-0,4	-5,4
15.61	Mahl- u. Schälmlühlen	-	-6,8	-14,7	-8,5
15.71	H. v. Futtermitteln für Nutztiere	-20,0	.	.	.
15.72	H. v. Futtermitteln für sonst. Tiere	-	.	.	.
15.81	H. v. Backwaren (oh. Dauerbackwaren)	-2,0	-0,6	-2,4	-1,8
15.82	H. v. Dauerbackwaren	-12,5	-1,5	-5,6	-4,2
15.84	H. v. Süßwaren (oh. Dauerbackwaren)	14,3	-5,7	-13,1	-7,8
15.85	H. v. Teigwaren	-50,0	.	.	.
15.86	Verarb. v. Kaffee u. Tee, H. v. Kaffee-Ersatz	-	.	.	.
15.87	H. v. Würzmitteln u. Soßen	-	.	.	.
15.89	H. v. sonst. Nahrungsmitteln (oh. Getränke)	40,0	17,0	4,2	-11,0
15.91	H. v. Spirituosen	-	-1,9	-3,8	-2,0
15.93	H. v. Traubenwein	-	.	.	.
15.96	H. v. Bier	-	-7,3	-11,3	-4,4
15.97	H. v. Malz	-	.	.	.
15.98	Gew. natürl. Mineralwässer, H. v. Erfrischungsgetränken	-	-3,1	-6,6	-3,6
15	Ernährungsgewerbe	-2,9	.	.	.
16.00	Tabakverarbeitung	-	.	.	.
16	Tabakverarbeitung	-	.	.	.
DA	Ernährungsgewerbe u. Tabakverarbeitung	-2,9	-1,4	-5,6	-4,3
17.11	Baumwollaufbereitung u. -spinnerei	-	.	.	.
17.13	Wollaufbereitung u. Kammgarnspinnerei	-50,0	.	.	.
17.15	Zwirnen, Textur. v. Filamentgarnen, Seidenaufber., -spinnerei	x	x	x	x

Bruttolohn- und -gehaltsumme		Gesamtumsatz			Umsatz aus eigenen Erzeugnissen			WZ 2003
insgesamt	je tätiger Person	insgesamt	darunter Ausland	je tätiger Person	zusammen	darunter Ausland	je tätiger Person	
.	10.20
.	10
.	CA
-14,6	-6,7	4,9	.	14,6	4,1	.	13,7	14.11
-28,9	-28,3	2,0	.	2,8	3,3	.	4,2	14.12
-8,4	2,2	-8,4	x	2,1	-3,1	x	8,0	14.21
-2,7	0,9	0,7	.	4,5	1,4	.	5,2	14.22
.	14.30
.	14
.	CB
-3,5	-3,6	7,2	71,8	7,1	6,7	71,8	6,6	C
.	15.11
.	15.12
-1,4	4,8	-3,2	.	2,8	-12,0	.	-6,5	15.13
32,8	-11,2	15,6	x	-22,7	15,6	x	-22,7	15.20
.	15.31
.	15.32
1,3	-2,4	5,0	.	1,1	7,9	.	3,9	15.33
.	15.41
.	15.43
6,8	1,4	12,8	.	7,1	19,3	.	13,2	15.51
6,3	14,0	-12,6	x	-6,3	-11,1	x	-4,6	15.61
.	15.71
.	15.72
2,0	2,6	-4,3	.	-3,7	-5,1	.	-4,5	15.81
12,0	13,7	18,0	.	19,7	19,0	.	20,8	15.82
-4,8	0,9	-23,4	.	-18,7	-23,6	.	-19,0	15.84
.	15.85
.	15.86
.	15.87
8,3	-7,4	15.89
2,1	4,0	15.91
.	15.93
-4,1	3,4	0,9	.	8,8	-1,8	.	5,9	15.96
.	15.97
-0,3	3,0	-15,5	x	-12,8	-16,0	x	-13,2	15.98
.	15
.	16.00
.	16
1,1	2,5	3,9	12,5	5,4	4,2	9,7	5,7	DA
.	17.11
.	17.13
x	x	x	x	x	x	x	x	17.15

2. Ergebnisse der Betriebe nach Wirtschaftszweigen

Noch: 2.3. Betriebe, Personen, Arbeitsstunden, Bruttolohn- und -gehaltsumme sowie Umsatz
– Veränderung zum Vorjahresmonat (in Prozent)

WZ 2003	Wirtschaftszweig Hauptgruppe	Betriebe	Tätige Personen	Geleistete Arbeitsstunden	
				insgesamt	je tätiger Person
17.16	H. v. Nähgarn	-	.	.	.
17.21	Baumwollweberei	-13,3	-12,1	-17,4	-6,0
17.23	Kammgarnweberei	-	.	.	.
17.24	Seiden- u. Filamentgarnweberei	-	-62,2	-59,5	7,2
17.25	Sonst. Weberei	-33,3	.	.	.
17.30	Textilveredlung	-15,0	-7,5	-7,8	-0,3
17.40	H. v. konfektionierten Textilwaren (oh. Bekleidung)	2,9	8,3	3,9	-4,1
17.51	H. v. Teppichen	-	.	.	.
17.52	H. v. Seilerwaren	100,0	.	.	.
17.53	H. v. Vliesstoff u. Erzeugnissen daraus (oh. Bekleidung)	-16,7	-20,9	-26,6	-7,2
17.54	Textilgewerbe, a. n. g.	-8,8	-3,6	-4,2	-0,6
17.60	H. v. gewirktem u. gestricktem Stoff	-16,7	-32,9	-14,3	27,7
17.71	H. v. Strumpfwaren	-	.	.	.
17.72	H. v. Pullovern, Strickjacken u. ä. Waren	-66,7	.	.	.
17	Textilgewerbe	-7,2	-11,8	-13,1	-1,5
18.21	H. v. Arbeits- u. Berufsbekleidung	16,7	8,5	2,5	-5,5
18.22	H. v. Oberbekleidung (oh. Arbeits- u. Berufsbekleidung)	20,0	.	.	.
18.23	H. v. Wäsche	-5,3	-17,7	-17,7	0,0
18.24	H. v. sonst. Bekleidung u. Bekleidungszubehör	-25,0	.	.	.
18	Bekleidungsgewerbe	-	13,7	10,3	-3,0
DB	Textil- u. Bekleidungsgewerbe	-5,9	-8,9	-10,5	-1,8
19.10	H. v. Leder u. Lederfaserstoff	-	.	.	.
19.20	Lederverarbeitung (oh. H. v. Lederbekleidung u. Schuhen)	-33,3	.	.	.
19.30	H. v. Schuhen	-	-7,7	-16,2	-9,2
19	Ledergewerbe	-8,3	.	.	.
DC	Ledergewerbe	-8,3	.	.	.
20.10	Säge-, Hobel- u. Holzimprägnierwerke	12,5	25,2	24,4	-0,6
20.20	H. v. Furnier-, Sperrholz-, Holzfaser- u. Holzspanplatten	-	.	.	.
20.30	H. v. Konstruktions-, Fertigbaut-, Ausbauelem., Fertigt. a. Holz	-2,9	-2,5	-9,5	-7,2
20.40	H. v. Verpackungsm., Lagerbehältern, Ladungsträgern a. Holz	-	.	.	.
20.51	H. v. Holzwaren, a. n. g. (oh. H. v. Möbeln)	-4,8	-5,8	-5,9	-0,1
20	Holzgewerbe (oh. H. v. Möbeln)	-	0,3	0,5	0,2
DD	Holzgewerbe (oh. H. v. Möbeln)	-	0,3	0,5	0,2
21.12	H. v. Papier, Karton u. Pappe	4,8	8,0	-0,3	-7,7
21.21	H. v. Wellpapier, -pappe u. Verpackungsmitteln a. Papier usw.	-	2,5	-6,3	-8,6
21.22	H. v. Haushalts-, Hygiene-, Toilettenartikeln a. Zellstoff usw.	-28,6	.	.	.
21.23	H. v. Schreibwaren u. Bürobedarf a. Papier, Karton u. Pappe	-25,0	-9,5	-8,9	0,7
21.24	H. v. Tapeten	-	.	.	.
21.25	H. v. sonst. Waren a. Papier, Karton u. Pappe	-	.	.	.
21	Papiergewerbe	-4,3	-0,3	-7,1	-6,8
22.11	Verlegen v. Büchern	-12,5	0,5	-5,4	-5,8
22.12	Verlegen v. Zeitungen	-12,5	-28,7	-29,5	-1,1
22.13	Verlegen v. Zeitschriften	-	.	.	.

Bruttolohn- und -gehaltsumme		Gesamtumsatz			Umsatz aus eigenen Erzeugnissen			WZ 2003
insgesamt	je tätiger Person	insgesamt	darunter Ausland	je tätiger Person	zusammen	darunter Ausland	je tätiger Person	
.	17.16
-11,2	1,0	-23,0	-13,4	-12,4	-24,1	-15,7	-13,7	17.21
.	17.23
-59,7	6,4	17.24
.	17.25
-2,3	5,6	-5,3	-1,5	2,3	-6,7	-0,5	0,8	17.30
13,8	5,1	11,3	26,3	2,8	20,2	24,6	11,0	17.40
.	17.51
.	17.52
-38,3	-21,9	12,0	.	41,6	12,0	.	41,6	17.53
2,6	6,4	-0,3	-4,9	3,4	0,5	-4,6	4,2	17.54
-24,1	13,1	-13,5	.	28,8	-13,5	.	28,8	17.60
.	17.71
.	17.72
-10,7	1,3	-11,6	-12,9	0,3	-13,4	-13,6	-1,8	17
-25,9	-31,7	18.21
.	18.22
-13,7	4,8	-33,9	-4,5	-19,7	-8,0	36,4	11,7	18.23
.	18.24
6,0	-6,8	29,1	147,2	13,6	55,6	214,9	36,8	18
-8,9	-0,1	-7,0	-7,3	2,0	-6,9	-7,4	2,2	DB
.	19.10
.	19.20
-11,4	-4,1	-22,9	.	-16,5	-23,2	.	-16,8	19.30
.	19
.	DC
31,2	4,8	43,3	.	14,5	52,2	.	21,6	20.10
.	20.20
-5,3	-2,9	-6,1	.	-3,7	-6,4	.	-4,0	20.30
.	20.40
0,7	6,9	-15,5	-39,0	-10,3	-15,7	-40,5	-10,5	20.51
1,2	0,9	7,7	.	7,3	9,9	.	9,6	20
1,2	0,9	7,7	.	7,3	9,9	.	9,6	DD
11,7	3,4	8,8	-3,9	0,7	8,8	-4,3	0,8	21.12
3,9	1,4	5,8	31,4	3,2	5,8	31,4	3,2	21.21
.	21.22
-12,5	-3,3	-15,4	.	-6,5	-15,9	.	-7,1	21.23
.	21.24
.	21.25
3,1	3,3	-0,7	-2,8	-0,5	0,2	-3,9	0,5	21
10,8	10,2	-12,7	.	-13,1	-12,8	.	-13,2	22.11
-31,5	-3,9	-21,5	x	10,2	-22,2	x	9,2	22.12
.	22.13

2. Ergebnisse der Betriebe nach Wirtschaftszweigen

Noch: 2.3. Betriebe, Personen, Arbeitsstunden, Bruttolohn- und -gehaltsumme sowie Umsatz
– Veränderung zum Vorjahresmonat (in Prozent)

WZ 2003	Wirtschaftszweig Hauptgruppe	Betriebe	Tätige Personen	Geleistete Arbeitsstunden	
				insgesamt	je tätiger Person
22.15	Sonst. Verlagsgewerbe	x	x	x	x
22.21	Drucken v. Zeitungen	-	.	.	.
22.22	Drucken anderer Druckerzeugnisse	6,5	24,4	24,6	0,2
22.23	Druckweiterverarbeitung	-	.	.	.
22.24	Druck- u. Medienvorstufe	-	3,1	-6,7	-9,5
22.25	Erbringung v. sonst. druckbezogenen Dienstleistungen	-	.	.	.
22.31	Vervielfältigung v. bespielten Tonträgern	-	.	.	.
22	Verlagsgew., Druckgew., Vervielf. bespielter Tonträger usw.	1,2	-3,8	-5,9	-2,2
DE	Papier-, Verlags- u. Druckgewerbe	-1,3	-2,3	-6,4	-4,2
23.20	Mineralölverarbeitung	-	.	.	.
23	Kokerei, Mineralölverarb., H. u. Verarb. v. Spalt-, Brutstoffen	-	.	.	.
DF	Kokerei, Mineralölverarb., H. u. Verarb. v. Spalt-, Brutstoffen	-	.	.	.
24.11	H. v. Industriegasen	-	.	.	.
24.12	H. v. Farbstoffen u. Pigmenten	-	.	.	.
24.13	H. v. sonst. anorganischen Grundstoffen u. Chemikalien	-	.	.	.
24.14	H. v. sonst. organischen Grundstoffen u. Chemikalien	-	.	.	.
24.15	H. v. Düngemitteln u. Stickstoffverbindungen	-	.	.	.
24.16	H. v. Kunststoffen in Primärformen	-	0,5	-4,1	-4,5
24.20	H. v. Schädlingsbekämpfungs-, Pflanzenschutzmitteln usw.	-	.	.	.
24.30	H. v. Anstrichmitteln, Druckfarben u. Kitten	-	-2,8	-10,6	-8,1
24.41	H. v. pharmazeutischen Grundstoffen	-	.	.	.
24.42	H. v. pharmaz. Spezialitäten u. sonst. pharmaz. Erzeugnissen	7,7	.	.	.
24.51	H. v. Seifen, Wasch-, Reinigungs- u. Poliermitteln	-33,3	-24,9	-36,7	-15,7
24.52	H. v. Duftstoffen u. Körperpflegemitteln	20,0	13,3	7,6	-5,0
24.61	H. v. pyrotechnischen Erzeugnissen	-	.	.	.
24.62	H. v. Klebstoffen u. Gelatine	-	-10,0	-6,7	3,7
24.63	H. v. etherischen Ölen	-	.	.	.
24.65	H. v. unbespielten Ton-, Bild- u. Datenträgern	-	.	.	.
24.66	H. v. sonst. chemischen Erzeugnissen, a. n. g.	10,0	16,0	12,4	-3,0
24.70	H. v. Chemiefasern	-25,0	.	.	.
24	H. v. chemischen Erzeugnissen	-	3,1	-2,7	-5,6
DG	H. v. chemischen Erzeugnissen	-	3,1	-2,7	-5,6
25.11	H. v. Bereifungen	-	.	.	.
25.12	Runderneuerung v. Bereifungen	-	.	.	.
25.13	H. v. sonst. Gummiwaren	-	-	-6,3	-6,3
25.21	H. v. Platten, Folien, Schläuchen u. Profilen a. Kunststoffen	-15,8	-9,5	-11,5	-2,3
25.22	H. v. Verpackungsmitteln a. Kunststoffen	-	-5,1	-7,2	-2,3
25.23	H. v. Baubedarfsartikeln a. Kunststoffen	-6,8	-0,8	-5,7	-5,0
25.24	H. v. sonst. Kunststoffwaren	7,3	8,3	-0,7	-8,3
25	H. v. Gummi- u. Kunststoffwaren	-1,4	1,9	-3,6	-5,4
DH	H. v. Gummi- u. Kunststoffwaren	-1,4	1,9	-3,6	-5,4
26.11	H. v. Flachglas	-	.	.	.
26.12	Veredlung u. Bearbeitung v. Flachglas	-	-1,9	-5,7	-3,9

Bruttolohn- und -gehaltsumme		Gesamtumsatz			Umsatz aus eigenen Erzeugnissen			WZ 2003
insgesamt	je tätiger Person	insgesamt	darunter Ausland	je tätiger Person	zusammen	darunter Ausland	je tätiger Person	
x	x	x	x	x	x	x	x	22.15
.	22.21
41,4	13,7	36,9	.	10,0	37,1	.	10,2	22.22
.	22.23
13,4	10,0	61,7	x	56,9	68,1	x	63,1	22.24
.	22.25
.	22.31
-5,6	-1,9	0,8	34,3	4,8	0,5	34,3	4,5	22
-2,0	0,2	0,0	5,4	2,3	0,4	4,5	2,7	DE
.	23.20
.	23
.	DF
.	24.11
.	24.12
.	24.13
.	24.14
.	24.15
2,9	2,4	5,7	8,6	5,2	7,3	10,7	6,8	24.16
.	24.20
-3,9	-1,2	-6,1	20,2	-3,4	-4,8	22,6	-2,1	24.30
.	24.41
.	24.42
-26,1	-1,5	-23,6	.	1,7	-23,6	.	1,7	24.51
9,9	-3,0	4,6	.	-7,6	5,6	.	-6,7	24.52
.	24.61
-6,4	4,0	24.62
.	24.63
.	24.65
16,6	0,5	65,1	73,3	42,4	65,2	73,7	42,4	24.66
.	24.70
4,6	1,5	9,5	12,9	6,2	12,0	13,6	8,6	24
4,6	1,5	9,5	12,9	6,2	12,0	13,6	8,6	DG
.	25.11
.	25.12
2,0	2,0	-30,5	-15,0	-30,5	0,3	-20,0	0,3	25.13
-12,3	-3,1	-4,3	15,5	5,7	-3,7	16,3	6,4	25.21
-1,4	3,9	6,6	.	12,3	6,8	.	12,5	25.22
0,6	1,4	1,1	24,7	1,9	0,5	25,1	1,3	25.23
5,2	-2,9	10,7	11,5	2,2	9,2	10,1	0,8	25.24
0,0	-1,9	4,7	12,5	2,7	6,1	12,4	4,1	25
0,0	-1,9	4,7	12,5	2,7	6,1	12,4	4,1	DH
.	26.11
-0,9	1,0	0,6	-4,8	2,5	-1,1	-5,4	0,8	26.12

2. Ergebnisse der Betriebe nach Wirtschaftszweigen

Noch: 2.3. Betriebe, Personen, Arbeitsstunden, Bruttolohn- und -gehaltsumme sowie Umsatz
– Veränderung zum Vorjahresmonat (in Prozent)

WZ 2003	Wirtschaftszweig Hauptgruppe	Betriebe	Tätige Personen	Geleistete Arbeitsstunden	
				insgesamt	je tätiger Person
26.13	H. v. Hohlglas	-	-0,5	-4,3	-3,8
26.14	H. v. Glasfasern u. Waren daraus	-	-6,0	-7,4	-1,5
26.15	H., Veredl., Bearb. v. sonst. Glas einschl. techn. Glaswaren	-25,0	.	.	.
26.21	H. v. keramischen Haushaltswaren u. Ziergegenständen	-	.	.	.
26.22	H. v. Sanitärkeramik	-	.	.	.
26.23	H. v. keramischen Isolatoren u. Isolierteilen	-	.	.	.
26.25	H. v. keramischen Erzeugnissen, a. n. g.	-	.	.	.
26.26	H. v. feuerfesten keramischen Werkstoffen u. Waren	-	2,6	-5,2	-7,6
26.30	H. v. keramischen Wand- u. Bodenfliesen u. -platten	-	.	.	.
26.40	H. v. Ziegeln u. sonst. Baukeramik	10,0	-4,3	-10,7	-6,7
26.61	H. v. Erzeugn. a. Beton, Zement u. Kalksandstein f. d. Bau	-	-4,0	-11,7	-8,0
26.62	H. v. Gipserzeugnissen f. d. Bau	-	.	.	.
26.63	H. v. Frischbeton (Transportbeton)	-6,5	-4,4	-10,8	-6,7
26.64	H. v. Mörtel u. anderem Beton (Trockenbeton)	-	-4,5	-13,2	-9,2
26.65	H. v. Faserzementwaren	-	.	.	.
26.66	H. v. Erzeugnissen a. Beton, Zement u. Gips, a. n. g.	-25,0	.	.	.
26.70	Be- u. Verarbeitung v. Natur- u. Naturwerksteinen, a. n. g.	-	.	.	.
26.81	H. v. Mühl-, Mahl-, Schleif-, Wetz-, Poliersteinen, Schleifstoffen	-	4,2	15,2	10,5
26.82	H. v. sonst. Erzeugn. a. nicht metallischen Mineralien, a. n. g.	-12,0	-1,1	-5,5	-4,4
26	Glasgewerbe, H. v. Keramik, Verarb. v. Steinen u. Erden	-3,4	-3,2	-8,6	-5,6
DI	Glasgewerbe, H. v. Keramik, Verarb. v. Steinen u. Erden	-3,4	-3,2	-8,6	-5,6
27.10	Erzeugung v. Roheisen, Stahl u. Ferrolegerungen	25,0	6,0	0,9	-4,9
27.21	H. v. Rohren, Rohrform-, Rohrverschlussstücken a. Gusseisen	-50,0	.	.	.
27.22	H. v. Stahlrohren, Rohrformstücken usw. a. Stahl	-	.	.	.
27.31	H. v. Blankstahl	-	.	.	.
27.32	H. v. Kaltband mit einer Breite v. weniger als 600 mm	-	.	.	.
27.33	H. v. Kaltprofilen	-	.	.	.
27.41	Erzeugung u. erste Bearbeitung v. Edelmetallen	-50,0	.	.	.
27.42	Erzeugung u. erste Bearbeitung v. Aluminium	50,0	.	.	.
27.43	Erzeugung u. erste Bearbeitung v. Blei, Zink u. Zinn	-	-0,7	-2,5	-1,8
27.44	Erzeugung u. erste Bearbeitung v. Kupfer	100,0	.	.	.
27.45	Erzeugung u. erste Bearbeitung v. sonst. NE-Metallen	-50,0	.	.	.
27.51	Eisengießereien	-	3,4	-5,1	-8,3
27.52	Stahlgießereien	-	.	.	.
27.53	Leichtmetallgießereien	8,3	1,3	-6,3	-7,5
27.54	Buntmetallgießereien	-	.	.	.
27	Metallerzeugung u. -bearbeitung	1,6	2,5	-5,2	-7,6
28.11	H. v. Metallkonstruktionen	-	7,3	1,7	-5,2
28.12	H. v. Ausbauelementen a. Metall	-36,4	-36,1	-40,8	-7,4
28.21	H. v. Metallbehältern m. Fassungsvermögen v. mehr a. 300 l	-8,3	-6,9	-14,0	-7,7
28.22	H. v. Heizkörpern u. -kesseln f. Zentralheizungen	-	-5,8	-8,0	-2,3
28.30	H. v. Dampfkesseln (oh. Zentralheizungskessel)	-4,3	5,4	2,4	-2,8
28.40	H. v. Schmiede-, Press-, Zieh- u. Stanzteilen usw.	2,7	9,3	0,5	-8,0
28.51	Oberflächenveredlung u. Wärmebehandlung	3,7	4,2	-1,3	-5,3
28.52	Mechanik, a. n. g.	17,1	12,0	4,1	-7,0
28.62	H. v. Werkzeugen	10,7	0,9	-3,9	-4,8
28.63	H. v. Schlössern u. Beschlägen a. unedl. Metallen	12,5	9,7	11,1	1,3
28.71	H. v. Metallbehältern m. Fassungsverm. v. 300 l oder weniger	-	.	.	.

Bruttolohn- und -gehaltsumme		Gesamtumsatz			Umsatz aus eigenen Erzeugnissen			WZ 2003
insgesamt	je tätiger Person	insgesamt	darunter Ausland	je tätiger Person	zusammen	darunter Ausland	je tätiger Person	
7,8	8,3	-6,1	-24,9	-5,6	-6,1	-24,9	-5,6	26.13
-1,3	5,0	-18,0	.	-12,8	-18,1	.	-12,8	26.14
.	26.15
.	26.21
.	26.22
.	26.23
.	26.25
8,3	5,5	27,7	143,8	24,4	46,6	144,1	42,8	26.26
.	26.30
-0,3	4,1	-5,1	.	-0,8	-5,4	.	-1,1	26.40
-4,2	-0,2	-15,1	65,1	-11,6	-12,9	61,6	-9,2	26.61
.	26.62
-4,1	0,3	-8,5	x	-4,3	-6,4	x	-2,1	26.63
-1,4	3,2	-2,6	.	2,0	-1,8	.	2,8	26.64
.	26.65
.	26.66
.	26.70
3,2	-0,9	26.81
5,7	6,9	26.82
-1,0	2,3	-6,1	-2,1	-3,0	-6,6	-0,4	-3,5	26
-1,0	2,3	-6,1	-2,1	-3,0	-6,6	-0,4	-3,5	DI
30,6	23,2	9,6	-5,3	3,4	9,6	-5,3	3,3	27.10
.	27.21
.	27.22
.	27.31
.	27.32
.	27.33
.	27.41
.	27.42
2,2	2,9	27.43
.	27.44
.	27.45
6,2	2,7	6,3	35,7	2,8	6,4	37,9	2,9	27.51
.	27.52
2,0	0,7	1,0	3,6	-0,3	-2,8	-27,0	-4,0	27.53
.	27.54
9,4	6,7	17,5	47,3	14,6	17,6	46,4	14,7	27
9,2	1,8	29,0	.	20,1	31,4	.	22,4	28.11
-31,3	7,5	-7,7	.	44,5	-9,3	.	42,0	28.12
-9,5	-2,9	28.21
-5,1	0,8	28.22
4,3	-1,0	-39,2	18,4	-42,3	-39,8	17,7	-42,9	28.30
9,0	-0,2	11,8	48,7	2,3	13,3	48,7	3,7	28.40
7,3	3,0	3,8	25,6	-0,4	2,8	25,6	-1,4	28.51
13,6	1,4	11,4	25,2	-0,5	10,5	11,0	-1,3	28.52
-4,8	-5,7	-30,9	.	-31,5	-31,1	.	-31,7	28.62
19,2	8,7	142,4	.	120,9	144,4	.	122,8	28.63
.	28.71

2. Ergebnisse der Betriebe nach Wirtschaftszweigen

Noch: 2.3. Betriebe, Personen, Arbeitsstunden, Bruttolohn- und -gehaltsumme sowie Umsatz
– Veränderung zum Vorjahresmonat (in Prozent)

WZ 2003	Wirtschaftszweig Hauptgruppe	Betriebe	Tätige Personen	Geleistete Arbeitsstunden	
				insgesamt	je tätiger Person
28.72	H. v. Verpackungen u. Verschlüssen a. Eisen, Stahl, NE-Metall	-	.	.	.
28.73	H. v. Drahtwaren	10,0	-4,0	-6,5	-2,6
28.74	H. v. Schrauben, Nieten, Ketten u. Federn	-7,1	-0,1	-7,1	-7,1
28.75	H. v. sonst. Metallwaren, a. n. g.	-5,6	-14,8	-21,9	-8,3
28	H. v. Metallerzeugnissen	1,9	3,2	-2,8	-5,8
DJ	Metallerzeugung u. -bearbeitung, H. v. Metallerzeugnissen	1,9	3,0	-3,4	-6,2
29.11	H. v. Verbrennungsmotoren, Turbinen (oh. f. Luft-, Straßenfzg.)	-	.	.	.
29.12	H. v. Pumpen u. Kompressoren	-4,3	2,6	1,0	-1,6
29.13	H. v. Armaturen	-16,7	.	.	.
29.14	H. v. Lagern, Getrieben, Zahnrädern u. Antriebselementen	-4,8	3,2	-7,5	-10,4
29.21	H. v. Öfen u. Brennern	11,1	12,1	18,2	5,4
29.22	H. v. Hebezeugen u. Fördermitteln	-8,8	-3,1	-8,2	-5,3
29.23	H. v. kälte- u. lufttechn. Erzeugnissen, nicht f. d. Haushalt	7,7	2,2	-7,1	-9,1
29.24	H. v. sonst. nicht wirtschaftszweigspez. Maschinen, a. n. g.	18,8	14,6	10,2	-3,9
29.31	H. v. land- u. forstwirtschaftlichen Zugmaschinen	-	.	.	.
29.32	H. v. sonst. land- u. forstwirtschaftlichen Maschinen	-6,2	.	.	.
29.41	H. v. handgeführten kraftbetriebenen Werkzeugen	-	-0,4	-11,0	-10,7
29.42	H. v. Werkzeugmaschinen f. d. Metallbearbeitung	-7,1	-7,1	-14,2	-7,7
29.43	H. v. Werkzeugmaschinen, a. n. g.	16,7	20,0	4,8	-12,7
29.51	H. v. Masch. f. d. Metallerzeugung, v. Walzwerkseinricht. usw.	-33,3	.	.	.
29.52	H. v. Bergwerks-, Bau- u. Baustoffmaschinen	-	18,4	16,9	-1,3
29.53	H. v. Masch. f. d. Ernährungsgewerbe u. d. Tabakverarbeitung	7,1	8,1	6,5	-1,5
29.54	H. v. Masch. f. d. Textil-, Bekleidungs- u. Ledergewerbe	6,7	-1,0	-2,1	-1,1
29.55	H. v. Masch. f. d. Papiergewerbe	-	.	.	.
29.56	H. v. Masch. f. bestimmte Wirtschaftszweige, a. n. g.	0,8	0,6	-3,9	-4,5
29.71	H. v. elektrischen Haushaltsgeräten	-	-	-5,6	-5,6
29.72	H. v. nichtelektr. Heiz-, Koch-, Heißwasser-, Heißluftger. a. n. g.	-12,5	6,5	-	-6,1
29	Maschinenbau	-	0,7	-5,2	-5,9
DK	Maschinenbau	-	0,7	-5,2	-5,9
30.02	H. v. Datenverarbeitungsgeräten u. -einrichtungen	11,1	-1,0	-4,9	-3,9
30	H. v. Büromaschinen, DV-Geräten u. -Einrichtungen	11,1	-1,0	-4,9	-3,9
31.10	H. v. Elektromotoren, Generatoren u. Transformatoren	11,5	5,6	-3,5	-8,6
31.20	H. v. Elektrizitätsverteilungs- u. -schalteinrichtungen	-7,8	-0,6	-4,3	-3,7
31.30	H. v. isolierten Elektrokabeln, -leitungen u. -drähten	-6,7	-0,2	-7,9	-7,7
31.40	H. v. Akkumulatoren u. Batterien	-20,0	-45,6	-51,9	-11,6
31.50	H. v. elektrischen Lampen u. Leuchten	-5,9	-4,3	-11,3	-7,3
31.61	H. v. elektr. Ausrüstungen f. Motoren u. Fahrzeuge, a. n. g.	-	-5,1	-17,9	-13,5
31.62	H. v. sonst. elektrischen Ausrüstungen, a. n. g.	-10,0	-3,7	-10,9	-7,4
31	H. v. Geräten der Elektrizitätserzeugung, -verteilung u. Ä.	-4,9	-2,3	-8,5	-6,3
32.10	H. v. elektronischen Bauelementen	6,7	5,7	11,3	5,3
32.20	H. v. Geräten u. Einrichtungen d. Telekommunikationstechnik	-16,0	3,0	-2,8	-5,6
32.30	H. v. Rundfunkgeräten sowie phono- u. videotechn. Geräten	-20,0	-5,5	-14,8	-9,8
32	Rundfunk- u. Nachrichtentechnik	-6,2	4,7	7,4	2,6
33.10	H. v. medizinischen Geräten u. orthopädischen Erzeugnissen	4,0	1,7	1,9	0,2

Bruttolohn- und -gehaltsumme		Gesamtumsatz			Umsatz aus eigenen Erzeugnissen			WZ 2003
insgesamt	je tätiger Person	insgesamt	darunter Ausland	je tätiger Person	zusammen	darunter Ausland	je tätiger Person	
.	28.72
0,2	4,4	2,8	.	7,1	1,5	.	5,7	28.73
2,7	2,7	2,6	7,4	2,7	2,5	7,2	2,6	28.74
-8,6	7,2	-5,9	-10,2	10,5	-5,9	-10,2	10,4	28.75
4,1	0,9	10,7	11,9	7,3	11,3	10,8	7,8	28
5,6	2,5	13,3	29,5	10,0	13,7	29,1	10,4	DJ
.	29.11
2,5	-0,2	8,3	-6,4	5,5	8,8	-6,2	6,0	29.12
.	29.13
4,9	1,6	9,4	16,7	6,0	9,5	16,7	6,1	29.14
15,3	2,9	24,2	.	10,8	11,2	.	-0,8	29.21
0,0	3,2	-21,1	20,3	-18,6	-19,3	24,1	-16,7	29.22
5,7	3,4	-9,7	.	-11,7	-8,6	.	-10,6	29.23
15,6	0,8	25,5	.	9,4	25,6	.	9,6	29.24
.	29.31
.	29.32
1,3	1,7	29.41
-9,8	-2,9	0,7	-15,0	8,4	0,3	-15,6	7,9	29.42
18,5	-1,2	29.43
.	29.51
32,2	11,6	-27,4	.	-38,7	-40,0	.	-49,3	29.52
12,3	3,9	33,7	24,0	23,7	34,5	24,0	24,4	29.53
4,5	5,6	13,0	31,4	14,2	13,7	32,4	14,9	29.54
.	29.55
4,4	3,8	-25,7	-31,1	-26,1	-28,2	-35,0	-28,6	29.56
1,8	1,8	-5,7	.	-5,7	-6,2	.	-6,2	29.71
29,2	21,4	66,9	.	56,7	58,0	.	48,4	29.72
2,8	2,1	-10,8	-17,6	-11,4	-11,9	-19,7	-12,5	29
2,8	2,1	-10,8	-17,6	-11,4	-11,9	-19,7	-12,5	DK
3,3	4,4	-34,6	.	-34,0	-34,9	.	-34,3	30.02
3,3	4,4	-34,6	.	-34,0	-34,9	.	-34,3	30
10,4	4,5	0,9	-16,9	-4,4	2,3	-14,7	-3,1	31.10
1,5	2,1	-2,8	-17,9	-2,2	-2,4	-17,1	-1,8	31.20
-7,6	-7,4	31.30
-51,9	-11,6	31.40
-7,1	-2,8	-5,3	1,2	-1,0	-6,3	1,7	-2,0	31.50
-24,3	-20,3	5,8	.	11,4	5,8	.	11,4	31.61
-5,1	-1,4	-22,5	.	-19,5	-25,1	.	-22,2	31.62
-3,6	-1,3	-3,5	-6,9	-1,2	-3,3	-6,5	-1,0	31
-0,1	-5,5	-18,6	-27,9	-23,0	-17,4	-27,9	-21,9	32.10
2,3	-0,7	102,9	.	97,0	137,6	.	130,6	32.20
-10,5	-5,2	-8,9	.	-3,6	-4,0	.	1,6	32.30
0,1	-4,4	-8,7	.	-12,8	-5,6	.	-9,8	32
0,8	-1,0	17,9	-0,2	16,0	18,7	-3,5	16,7	33.10

2. Ergebnisse der Betriebe nach Wirtschaftszweigen

Noch: 2.3. Betriebe, Personen, Arbeitsstunden, Bruttolohn- und -gehaltsumme sowie Umsatz
– Veränderung zum Vorjahresmonat (in Prozent)

WZ 2003	Wirtschaftszweig Hauptgruppe	Betriebe	Tätige Personen	Geleistete Arbeitsstunden	
				insgesamt	je tätiger Person
33.20	H. v. Mess-, Kontroll-, Navigations- u. ä. Instrumenten usw.	7,9	7,0	1,0	-5,6
33.30	H. v. industriellen Prozesssteuerungseinrichtungen	-	-54,3	-56,1	-4,0
33.40	H. v. optischen u. fotografischen Geräten	-	-7,8	-25,0	-18,7
33.50	H. v. Uhren	-	9,5	-1,1	-9,6
33	Medizin-, Mess-, Steuer-, Regelungstechnik, Optik, H. v. Uhren	4,7	-1,8	-6,2	-4,5
DL	H. v. Büromaschinen; Elektrotechnik, Feinmechanik, Optik	-1,4	0,8	-1,3	-2,0
34.10	H. v. Kraftwagen u. Kraftwagenmotoren	-	4,2	-4,4	-8,2
34.20	H. v. Karosserien, Aufbauten u. Anhängern	-	2,7	1,4	-1,3
34.30	H. v. Teilen u. Zubehör f. Kraftwagen u. Kraftwagenmotoren	10,2	3,4	-0,7	-4,0
34	H. v. Kraftwagen u. Kraftwagenteilen	6,4	3,7	-2,2	-5,7
35.11	Schiffbau (oh. Boots- u. Yachtbau)	-	.	.	.
35.12	Boots- u. Yachtbau	-	.	.	.
35.20	Bahnindustrie	18,2	-3,8	-22,3	-19,2
35.30	Luft- u. Raumfahrzeugbau	-	.	.	.
35.41	H. v. Krafrädern	-	.	.	.
35.42	H. v. Fahrrädern	-25,0	-2,8	-16,7	-14,3
35.43	H. v. Behindertenfahrzeugen	-	.	.	.
35	Sonstiger Fahrzeugbau	4,2	-2,5	-18,0	-15,9
DM	Fahrzeugbau	5,9	2,5	-5,1	-7,4
36.11	H. v. Sitzmöbeln	6,3	1,2	-	-1,2
36.12	H. v. Büro- u. Ladenmöbeln	-5,6	1,4	-1,8	-3,1
36.13	H. v. Küchenmöbeln	-50,0	.	.	.
36.14	H. v. sonst. Möbeln	3,7	6,2	0,9	-4,9
36.15	H. v. Matratzen	-	.	.	.
36.30	H. v. Musikinstrumenten	-	-8,3	-8,9	-0,6
36.40	H. v. Sportgeräten	-33,3	.	.	.
36.50	H. v. Spielwaren	-10,0	.	.	.
36.62	H. v. Besen u. Bürsten	-14,3	-3,6	-7,7	-4,2
36.63	H. v. Erzeugnissen, a. n. g.	9,1	-0,3	-5,6	-5,2
36	H. v. Möbeln, Schmuck, Musikinstr., Sportgeräten, Spielw.	-2,6	-2,6	-6,2	-3,7
37.10	Recycling v. metallischen Altmaterialien u. Reststoffen	40,0	121,5	122,2	0,3
37.20	Recycling v. nicht metallischen Altmaterialien u. Reststoffen	-30,4	-25,7	-25,7	0,0
37	Recycling	-17,9	-10,4	-9,3	1,3
DN	H. v. Möbeln, Schmuck, Musikinstr., Sportg., Spielw.; Recycl.	-5,6	-3,5	-6,5	-3,1
D	Verarbeitendes Gewerbe	-1,1	0,1	-4,7	-4,8
Hauptgruppen:					
A+EN	Vorleistungsgüterproduzenten und Energie	-0,8	-0,2	-4,2	-4,0
B	Investitionsgüterproduzenten	0,5	1,5	-4,8	-6,2
GG	Gebrauchsgüterproduzenten	-4,1	-1,2	-6,3	-5,2
VG	Verbrauchsgüterproduzenten	-2,2	-1,4	-5,2	-3,9
	Insgesamt	-0,8	0,1	-4,7	-4,8

Bruttolohn- und -gehaltsumme		Gesamtumsatz			Umsatz aus eigenen Erzeugnissen			WZ 2003
insgesamt	je tätiger Person	insgesamt	darunter Ausland	je tätiger Person	zusammen	darunter Ausland	je tätiger Person	
8,6	1,5	-11,6	-11,7	-17,4	-12,6	-12,4	-18,3	33.20
-47,4	14,9	-60,8	.	-14,3	-61,2	.	-15,2	33.30
-29,8	-23,9	33.40
21,6	11,1	33.50
-1,5	0,3	-6,5	-4,8	-4,8	-7,4	-5,7	-5,7	33
-1,3	-2,1	-7,4	-17,0	-8,1	-5,6	-17,5	-6,3	DL
-1,1	-5,1	53,0	.	46,8	51,7	.	45,5	34.10
3,2	0,5	0,0	.	-2,6	0,1	.	-2,5	34.20
1,3	-2,0	10,7	14,4	7,1	14,2	16,3	10,4	34.30
0,1	-3,5	37,1	.	32,2	37,8	.	32,9	34
.	35.11
.	35.12
-8,2	-4,6	35.20
.	35.30
.	35.41
-3,9	-1,1	35.42
.	35.43
-4,4	-1,9	77,0	.	81,6	78,1	.	82,8	35
-0,8	-3,2	40,2	68,4	36,8	41,0	68,9	37,6	DM
6,3	5,0	71,2	.	69,1	71,3	.	69,2	36.11
7,8	6,4	-11,5	6,3	-12,7	-8,0	7,0	-9,3	36.12
.	36.13
12,2	5,7	18,4	23,1	11,5	18,1	22,2	11,2	36.14
.	36.15
2,1	11,4	41,1	47,9	53,9	43,1	60,7	56,0	36.30
.	36.40
.	36.50
-2,1	1,6	-18,4	.	-15,3	-12,1	.	-8,8	36.62
8,4	8,7	10,9	.	11,3	7,2	.	7,6	36.63
3,2	5,9	25,2	24,6	28,5	26,7	27,2	30,1	36
87,9	-15,2	27,7	.	-42,3	27,1	.	-42,6	37.10
-25,8	-0,2	-25,1	.	0,8	-7,1	.	25,0	37.20
-11,8	-1,6	-9,5	52,9	1,0	6,0	54,2	18,3	37
1,1	4,8	18,6	27,4	23,0	23,5	30,0	28,0	DN
0,8	0,6	9,4	19,0	9,2	10,5	19,2	10,3	D
0,4	0,6	-0,7	-2,4	-0,5	0,6	-2,5	0,8	A+EN
1,2	-0,3	20,7	37,1	19,0	21,4	37,2	19,7	B
5,6	6,8	21,8	9,9	23,2	22,4	9,5	23,8	GG
-0,9	0,4	4,5	12,4	6,0	4,7	11,9	6,2	VG
0,7	0,5	9,4	19,0	9,2	10,4	19,2	10,3	

2. Ergebnisse der Betriebe nach Wirtschaftszweigen

Monat Oktober 2005

2.4. Betriebe, Gesamtumsatz, Umsatz mit der Eurozone und Exportquote

WZ 2003	Wirtschaftszweig Hauptgruppe	Be- triebe	Gesamtumsatz			Ex- port- quote
			insgesamt	darunter Auslandsumsatz		
				zusammen		darunter Eurozone
			1 000 €			%
10	Kohlenbergbau, Torfgewinnung	2
CA	Kohlenbergbau, Torfgewinnung, Gew. v. Erdöl, Erdgas usw.	2
14	Gew. v. Steinen u. Erden, sonst. Bergbau	87
CB	Erzbergbau, Gew. v. Steinen u. Erden, sonst. Bergbau	87
C	Bergbau u. Gewinnung v. Steinen u. Erden	89	57 841	1 412	909	2,4
15	Ernährungsgewerbe	364
16	Tabakverarbeitung	1
DA	Ernährungsgewerbe u. Tabakverarbeitung	365	541 822	28 510	22 725	5,3
17	Textilgewerbe	142	78 986	21 875	13 149	27,7
18	Bekleidungsgewerbe	34	14 401	2 232	1 872	15,5
DB	Textil- u. Bekleidungsgewerbe	176	93 387	24 107	15 021	25,8
DC	Ledergewerbe	11
DD	Holzgewerbe (oh. H. v. Möbeln)	82	84 103	19 076	8 819	22,7
21	Papiergewerbe	67	93 041	33 554	15 365	36,1
22	Verlagsgew., Druckgew., Vervielf. bespielter Tonträger usw.	83	92 686	13 016	2 985	14,0
DE	Papier-, Verlags- u. Druckgewerbe	150	185 727	46 570	18 350	25,1
DF	Kokerei, Mineralölverarb., H. u. Verarb. v. Spalt-, Brutstoffen	1
DG	H. v. chemischen Erzeugnissen	81	191 654	98 506	30 249	51,4
DH	H. v. Gummi- u. Kunststoffwaren	146	99 497	21 200	10 648	21,3
DI	Glasgewerbe, H. v. Keramik, Verarb. v. Steinen u. Erden	226	142 048	21 645	8 696	15,2
27	Metallerzeugung u. -bearbeitung	62	199 013	65 635	37 605	33,0
28	H. v. Metallerzeugnissen	474	304 483	50 119	23 203	16,5
DJ	Metallerzeugung u. -bearbeitung, H. v. Metallerzeugnissen	536	503 497	115 754	60 808	23,0
DK	Maschinenbau	441	392 545	159 542	72 327	40,6
30	H. v. Büromaschinen, DV-Geräten u. -Einrichtungen	10	5 220	895	321	17,1
31	H. v. Geräten der Elektrizitätserzeugung, -verteilung u. Ä.	155	132 495	34 517	11 982	26,1
32	Rundfunk- u. Nachrichtentechnik	61	264 661	125 907	50 873	47,6
33	Medizin-, Mess-, Steuer-, Regelungstechnik, Optik, H. v. Uhren	134	53 271	19 200	5 995	36,0
DL	H. v. Büromaschinen; Elektrotechnik, Feinmechanik, Optik	360	455 647	180 519	69 171	39,6
34	H. v. Kraftwagen u. Kraftwagenteilen	100	979 923	535 783	226 923	54,7
35	Sonstiger Fahrzeugbau	25	107 986	23 036	21 196	21,3
DM	Fahrzeugbau	125	1 087 910	558 819	248 119	51,4
36	H. v. Möbeln, Schmuck, Musikinstr., Sportgeräten, Spielw.	113	91 533	16 815	10 749	18,4
37	Recycling	23	15 318	2 277	534	14,9
DN	H. v. Möbeln, Schmuck, Musikinstr., Sportg., Spielw.; Recycl.	136	106 851	19 092	11 283	17,9
D	Verarbeitendes Gewerbe	2 836	3 890 861	1 294 190	576 866	33,3
A+EN	Vorleistungsgüterproduzenten und Energie	1 273	1 369 971	431 909	181 900	31,5
B	Investitionsgüterproduzenten	916	1 717 742	767 755	340 570	44,7
GG	Gebrauchsgüterproduzenten	116	111 729	25 104	12 273	22,5
VG	Verbrauchsgüterproduzenten	620	749 260	70 834	43 032	9,5
	Insgesamt	2 925	3 948 702	1 295 602	577 775	32,8

2. Ergebnisse der Betriebe nach Wirtschaftszweigen

Monat Oktober 2005

2.5. Betriebe, Gesamtumsatz, Umsatz mit der Eurozone, Exportquote – Veränderung zum Vormonat (in Prozent)

WZ 2003	Wirtschaftszweig Hauptgruppe	Be- triebe	Gesamtumsatz			Ex- port- quote
			insgesamt	darunter Auslandsumsatz		
				zusammen	darunter Eurozone	
10	Kohlenbergbau, Torfgewinnung	-
CA	Kohlenbergbau, Torfgewinnung, Gew. v. Erdöl, Erdgas usw.	-
14	Gew. v. Steinen u. Erden, sonst. Bergbau	1,2
CB	Erzbergbau, Gew. v. Steinen u. Erden, sonst. Bergbau	1,2
C	Bergbau u. Gewinnung v. Steinen u. Erden	1,1	7,9	1,4	1,9	-6,0
15	Ernährungsgewerbe	-
16	Tabakverarbeitung	-
DA	Ernährungsgewerbe u. Tabakverarbeitung	-	-9,7	4,3	2,0	15,4
17	Textilgewerbe	-	-5,3	-9,6	-4,8	-4,6
18	Bekleidungsgewerbe	-5,6	-8,9	-16,6	-3,5	-8,4
DB	Textil- u. Bekleidungsgewerbe	-1,1	-5,9	-10,3	-4,6	-4,7
DC	Ledergewerbe	-
DD	Holzgewerbe (oh. H. v. Möbeln)	-	-0,7	.	.	.
21	Papiergewerbe	-	-7,3	-8,5	-9,4	-1,2
22	Verlagsgew., Druckgew., Vervielf. bespielter Tonträger usw.	-1,2	-2,0	-2,1	-38,4	-0,1
DE	Papier-, Verlags- u. Druckgewerbe	-0,7	-4,7	-6,8	-15,9	-2,1
DF	Kokerei, Mineralölverarb., H. u. Verarb. v. Spalt-, Brutstoffen	-
DG	H. v. chemischen Erzeugnissen	-	-8,4	-12,8	-15,2	-4,7
DH	H. v. Gummi- u. Kunststoffwaren	-0,7	-9,1	-15,5	-13,5	-7,0
DI	Glasgewerbe, H. v. Keramik, Verarb. v. Steinen u. Erden	1,8	-5,8	-10,6	-8,7	-5,1
27	Metallerzeugung u. -bearbeitung	-	-3,4	11,0	30,6	14,8
28	H. v. Metallerzeugnissen	-0,4	-13,1	-27,7	-8,1	-16,7
DJ	Metallerzeugung u. -bearbeitung, H. v. Metallerzeugnissen	-0,4	-9,5	-9,9	12,5	-0,4
DK	Maschinenbau	0,2	-30,8	-44,4	12,3	-19,7
30	H. v. Büromaschinen, DV-Geräten u. -Einrichtungen	11,1	-26,8	.	.	.
31	H. v. Geräten der Elektrizitätserzeugung, -verteilung u. Ä.	-3,1	-17,2	-15,4	-26,9	2,3
32	Rundfunk- u. Nachrichtentechnik	-4,7	-9,8	.	.	.
33	Medizin-, Mess-, Steuer-, Regelungstechnik, Optik, H. v. Uhren	3,1	-7,8	2,6	-11,1	11,3
DL	H. v. Büromaschinen; Elektrotechnik, Feinmechanik, Optik	-0,8	-12,1	-4,2	14,1	9,0
34	H. v. Kraftwagen u. Kraftwagenteilen	1,0	-7,3	.	.	.
35	Sonstiger Fahrzeugbau	-	-16,8	.	.	.
DM	Fahrzeugbau	0,8	-8,3	-4,7	-4,1	3,9
36	H. v. Möbeln, Schmuck, Musikinstr., Sportgeräten, Spielw.	-	-11,2	7,0	9,7	20,5
37	Recycling	-	-10,0	-14,0	-35,0	-4,4
DN	H. v. Möbeln, Schmuck, Musikinstr., Sportg., Spielw.; Recycl.	-	-11,0	4,0	6,3	16,9
D	Verarbeitendes Gewerbe	-0,1	-11,7	-13,8	0,2	-2,4
A+EN	Vorleistungsgüterproduzenten und Energie	-0,1	-8,7	-9,0	1,1	-0,3
B	Investitionsgüterproduzenten	0,2	-15,1	-17,4	0,5	-2,7
GG	Gebrauchsgüterproduzenten	-	-7,3	9,3	5,9	17,9
VG	Verbrauchsgüterproduzenten	-0,5	-8,1	-6,1	-7,5	2,2
	Insgesamt	-0,1	-11,4	-13,8	0,2	-2,6

3. Ergebnisse der Betriebe nach Hauptgruppen sowie Kreisfreien Städten und Landkreisen

3.1. Betriebe, Personen, Arbeitsstunden, Bruttolohn- und -gehaltsumme sowie Umsatz

Kreis-Nr.	Kreisfreie Stadt Landkreis Regierungsbezirk	Betriebe	Tätige Personen	Geleistete Arbeitsstunden	
				insgesamt	je tätiger Person
				1 000	Std.
61	Chemnitz, Stadt	159	12 540	1 697	135
	Vorleistungsgüterproduzenten und Energie	63	4 352	568	131
	Investitionsgüterproduzenten	66	5 934	803	135
	Gebrauchsgüterproduzenten	1	.	.	.
	Verbrauchsgüterproduzenten	29	.	.	.
66	Plauen, Stadt	53	4 933	621	126
	Vorleistungsgüterproduzenten und Energie	17	1 404	176	125
	Investitionsgüterproduzenten	14	2 152	267	124
	Gebrauchsgüterproduzenten	2	.	.	.
	Verbrauchsgüterproduzenten	20	.	.	.
67	Zwickau, Stadt	60	11 980	1 599	133
	Vorleistungsgüterproduzenten und Energie	20	1 059	141	133
	Investitionsgüterproduzenten	30	9 922	1 329	134
	Gebrauchsgüterproduzenten	1	.	.	.
	Verbrauchsgüterproduzenten	9	.	.	.
71	Annaberg	95	6 421	877	137
	Vorleistungsgüterproduzenten und Energie	53	3 802	507	133
	Investitionsgüterproduzenten	20	1 434	187	130
	Gebrauchsgüterproduzenten	4	194	35	180
	Verbrauchsgüterproduzenten	18	991	148	149
73	Chemnitzer Land	110	9 681	1 331	137
	Vorleistungsgüterproduzenten und Energie	43	3 309	429	130
	Investitionsgüterproduzenten	42	4 927	700	142
	Gebrauchsgüterproduzenten	2	.	.	.
	Verbrauchsgüterproduzenten	23	.	.	.
77	Freiberg	139	10 158	1 399	138
	Vorleistungsgüterproduzenten und Energie	71	6 261	875	140
	Investitionsgüterproduzenten	29	1 507	194	129
	Gebrauchsgüterproduzenten	14	689	93	135
	Verbrauchsgüterproduzenten	25	1 701	237	139
78	Vogtlandkreis	185	12 834	1 728	135
	Vorleistungsgüterproduzenten und Energie	59	3 550	475	134
	Investitionsgüterproduzenten	43	3 967	535	135
	Gebrauchsgüterproduzenten	17	1 261	172	136
	Verbrauchsgüterproduzenten	66	4 056	546	135
81	Mittlerer Erzgebirgskreis	99	5 684	758	133
	Vorleistungsgüterproduzenten und Energie	45	3 006	404	134
	Investitionsgüterproduzenten	25	1 324	171	129
	Gebrauchsgüterproduzenten	4	297	45	152
	Verbrauchsgüterproduzenten	25	1 057	138	131

Monat Oktober 2005

Bruttolohn- und -gehaltsumme		Gesamtumsatz			Umsatz aus eigenen Erzeugnissen			Kreis- Nr.
insgesamt	je tätiger Person	insgesamt	darunter Ausland	je tätiger Person	zusammen	darunter Ausland	je tätiger Person	
1 000 €	€	1 000 €		€	1 000 €		€	
29 551	2 357	185 076	49 417	14 759	179 348	48 538	14 302	61
9 897	2 274	45 478	6 201	10 450	42 828	5 971	9 841	
14 885	2 508	111 317	40 417	18 759	109 579	39 873	18 466	
.	
10 940	2 218	53 760	16 754	10 898	49 232	13 867	9 980	66
2 895	2 062	19 552	8 445	13 926	15 815	5 566	11 264	
5 743	2 669	16 832	6 188	7 822	16 618	6 188	7 722	
.	
31 415	2 622	501 963	327 756	41 900	497 695	327 447	41 544	67
2 628	2 482	17 958	6 069	16 958	16 158	5 829	15 258	
26 835	2 705	452 866	321 618	45 643	450 432	321 550	45 397	
.	
10 386	1 618	65 336	18 347	10 175	60 934	17 779	9 490	71
5 945	1 564	32 260	8 466	8 485	31 710	8 293	8 340	
2 767	1 930	24 308	7 867	16 951	20 743	7 509	14 465	
311	1 603	2 003	790	10 325	1 949	752	10 046	
1 363	1 375	6 766	1 225	6 827	6 532	1 225	6 591	
19 329	1 997	131 474	42 792	13 581	124 576	41 793	12 868	73
5 917	1 788	42 479	9 906	12 837	41 123	8 980	12 428	
11 294	2 292	74 198	32 470	15 059	73 509	32 463	14 920	
.	
21 207	2 088	152 795	60 748	15 042	148 411	60 262	14 610	77
14 711	2 350	115 193	58 416	18 398	112 132	58 012	17 910	
3 108	2 062	14 465	1 194	9 599	14 011	1 133	9 297	
1 105	1 604	5 461	418	7 926	5 388	397	7 820	
2 283	1 342	17 677	720	10 392	16 881	720	9 924	
23 913	1 863	157 226	41 190	12 251	150 816	38 871	11 751	78
6 447	1 816	32 964	6 382	9 286	32 479	6 379	9 149	
8 510	2 145	65 256	19 511	16 450	61 973	18 099	15 622	
2 207	1 750	11 863	4 962	9 408	9 938	4 066	7 881	
6 750	1 664	47 143	10 336	11 623	46 426	10 326	11 446	
8 568	1 507	46 206	9 184	8 129	41 918	8 765	7 375	81
4 832	1 607	27 563	7 546	9 169	25 541	7 147	8 497	
2 030	1 533	9 062	893	6 844	7 112	872	5 372	
566	1 906	1 115	442	3 754	1 115	442	3 754	
1 141	1 079	8 466	305	8 009	8 150	305	7 711	

3. Ergebnisse der Betriebe nach Hauptgruppen sowie Kreisfreien Städten und Landkreisen
 Noch: 3.1. Betriebe, Personen, Arbeitsstunden, Bruttolohn- und -gehaltsumme sowie Umsatz

Kreis- Nr.	Kreisfreie Stadt Landkreis Regierungsbezirk	Betriebe	Tätige Personen	Geleistete Arbeitsstunden	
				insgesamt	je tätiger Person
				1 000	Std.
82	Mittweida	129	8 472	1 098	130
	Vorleistungsgüterproduzenten und Energie	67	4 008	518	129
	Investitionsgüterproduzenten	33	2 496	317	127
	Gebrauchsgüterproduzenten	9	530	70	132
	Verbrauchsgüterproduzenten	20	1 438	193	134
88	Stollberg	95	5 935	770	130
	Vorleistungsgüterproduzenten und Energie	44	3 184	408	128
	Investitionsgüterproduzenten	31	1 830	243	133
	Gebrauchsgüterproduzenten	4	145	18	124
	Verbrauchsgüterproduzenten	16	776	100	129
91	Aue-Schwarzenberg	107	8 358	1 157	138
	Vorleistungsgüterproduzenten und Energie	52	4 383	592	135
	Investitionsgüterproduzenten	34	2 923	418	143
	Gebrauchsgüterproduzenten	3	153	21	137
	Verbrauchsgüterproduzenten	18	899	126	140
93	Zwickauer Land	71	4 443	597	134
	Vorleistungsgüterproduzenten und Energie	31	1 552	204	131
	Investitionsgüterproduzenten	26	2 337	316	135
	Gebrauchsgüterproduzenten	1	.	.	.
	Verbrauchsgüterproduzenten	13	.	.	.
	Regierungsbezirk Chemnitz	1 302	101 439	13 633	134
	Vorleistungsgüterproduzenten und Energie	565	39 870	5 298	133
	Investitionsgüterproduzenten	393	40 753	5 481	134
	Gebrauchsgüterproduzenten	62	3 806	522	137
	Verbrauchsgüterproduzenten	282	17 010	2 331	137

Bruttolohn- und -gehaltsumme		Gesamtumsatz			Umsatz aus eigenen Erzeugnissen			Kreis- Nr.
insgesamt	je tätiger Person	insgesamt	darunter Ausland	je tätiger Person	zusammen	darunter Ausland	je tätiger Person	
1 000 €	€	1 000 €		€	1 000 €		€	
16 673	1 968	99 444	21 971	11 738	94 274	21 662	11 128	82
8 531	2 128	55 202	11 040	13 773	51 972	10 782	12 967	
5 511	2 208	28 939	9 896	11 594	27 678	9 845	11 089	
797	1 504	6 438	634	12 147	6 105	634	11 519	
1 834	1 275	8 865	402	6 165	8 519	402	5 924	
11 108	1 872	58 338	10 971	9 829	56 168	10 604	9 464	88
5 580	1 753	37 301	9 227	11 715	35 698	8 870	11 212	
4 315	2 358	15 301	1 439	8 361	15 014	1 439	8 204	
181	1 248	860	142	5 931	860	142	5 931	
1 031	1 329	4 877	163	6 285	4 595	153	5 921	
15 786	1 889	74 246	20 275	8 883	63 271	16 569	7 570	91
9 577	2 185	43 453	13 935	9 914	34 227	10 682	7 809	
4 954	1 695	23 158	4 795	7 923	22 549	4 581	7 714	
209	1 366	1 688	969	11 033	1 668	969	10 902	
1 046	1 164	5 948	576	6 616	4 826	338	5 368	
8 118	1 827	54 232	12 100	12 206	53 034	12 097	11 937	93
2 621	1 689	17 999	4 731	11 597	17 495	4 728	11 273	
4 676	2 001	31 747	7 334	13 585	31 095	7 334	13 306	
.	
.	
206 996	2 041	1 580 095	631 505	15 577	1 519 677	618 256	14 981	
79 579	1 996	487 399	150 362	12 225	457 179	141 239	11 467	
94 627	2 322	867 448	453 622	21 286	850 313	450 885	20 865	
6 477	1 702	54 616	8 415	14 350	52 172	7 456	13 708	
26 312	1 547	170 632	19 107	10 031	160 013	18 676	9 407	

3. Ergebnisse der Betriebe nach Hauptgruppen sowie Kreisfreien Städten und Landkreisen
 Noch: 3.1. Betriebe, Personen, Arbeitsstunden, Bruttolohn- und -gehaltsumme sowie Umsatz

Kreis- Nr.	Kreisfreie Stadt Landkreis Regierungsbezirk	Betriebe	Tätige Personen	Geleistete Arbeitsstunden	
				insgesamt	je tätiger Person
				1 000	Std.
62	Dresden, Stadt	237	26 040	3 688	142
	Vorleistungsgüterproduzenten und Energie	80	13 074	1 929	148
	Investitionsgüterproduzenten	106	8 275	1 125	136
	Gebrauchsgüterproduzenten	4	207	29	140
	Verbrauchsgüterproduzenten	47	4 484	604	135
63	Görlitz, Stadt	20	2 506	279	111
	Vorleistungsgüterproduzenten und Energie	2	.	.	.
	Investitionsgüterproduzenten	9	.	.	.
	Gebrauchsgüterproduzenten	1	.	.	.
	Verbrauchsgüterproduzenten	8	298	37	124
64	Hoyerswerda, Stadt	14	601	83	138
	Vorleistungsgüterproduzenten und Energie	5	.	.	.
	Investitionsgüterproduzenten	6	.	.	.
	Verbrauchsgüterproduzenten	3	222	34	153
72	Bautzen	115	8 669	1 162	134
	Vorleistungsgüterproduzenten und Energie	47	2 641	359	136
	Investitionsgüterproduzenten	33	3 399	455	134
	Gebrauchsgüterproduzenten	7	679	87	128
	Verbrauchsgüterproduzenten	28	1 950	260	133
80	Meißen	108	9 919	1 326	134
	Vorleistungsgüterproduzenten und Energie	55	4 771	609	128
	Investitionsgüterproduzenten	36	3 985	550	138
	Gebrauchsgüterproduzenten	2	.	.	.
	Verbrauchsgüterproduzenten	15	.	.	.
84	Niederschlesischer Oberlausitzkreis	58	4 763	607	127
	Vorleistungsgüterproduzenten und Energie	30	3 049	386	127
	Investitionsgüterproduzenten	16	924	112	121
	Gebrauchsgüterproduzenten	2	.	.	.
	Verbrauchsgüterproduzenten	10	.	.	.
85	Riesa-Großenhain	75	7 287	1 041	143
	Vorleistungsgüterproduzenten und Energie	39	5 282	751	142
	Investitionsgüterproduzenten	21	1 117	167	150
	Gebrauchsgüterproduzenten	1	.	.	.
	Verbrauchsgüterproduzenten	14	.	.	.
86	Löbau-Zittau	102	6 541	877	134
	Vorleistungsgüterproduzenten und Energie	40	2 194	305	139
	Investitionsgüterproduzenten	27	1 762	239	136
	Gebrauchsgüterproduzenten	5	576	79	137
	Verbrauchsgüterproduzenten	30	2 009	253	126

Bruttolohn- und -gehaltsumme		Gesamtumsatz			Umsatz aus eigenen Erzeugnissen			Kreis- Nr.
insgesamt	je tätiger Person	insgesamt	darunter Ausland	je tätiger Person	zusammen	darunter Ausland	je tätiger Person	
1 000 €	€	1 000 €		€	1 000 €		€	
70 697	2 715	527 385	170 597	20 253	489 720	168 534	18 806	62
35 859	2 743	222 864	112 808	17 046	197 508	111 458	15 107	
22 709	2 744	144 695	38 812	17 486	138 796	38 494	16 773	
454	2 193	1 523	415	7 357	1 422	415	6 870	
11 675	2 604	158 303	18 562	35 304	151 994	18 167	33 897	
6 806	2 716	61 924	14 892	24 710	60 962	14 874	24 326	63
.	
.	
445	1 493	3 216	1 041	10 792	3 011	1 041	10 104	64
1 162	1 933	5 700	587	9 484	5 611	587	9 336	
.	
.	
324	1 459	484	-	2 180	470	-	2 117	
17 201	1 984	125 158	26 988	14 437	119 641	26 386	13 801	72
4 806	1 820	27 038	5 867	10 238	24 468	5 822	9 265	
8 369	2 462	60 379	15 365	17 764	57 927	14 809	17 042	
1 179	1 736	9 318	2 589	13 723	9 303	2 589	13 701	
2 847	1 460	28 423	3 167	14 576	27 943	3 166	14 330	
22 885	2 307	128 209	59 692	12 926	116 532	51 958	11 748	80
9 664	2 026	42 492	8 094	8 906	40 843	7 534	8 561	
11 335	2 844	75 317	51 317	18 900	65 576	44 143	16 456	
.	84
.	
13 025	2 735	59 464	7 847	12 485	55 881	7 752	11 732	
9 939	3 260	35 929	7 069	11 784	34 148	6 975	11 200	
1 918	2 076	7 621	456	8 248	7 500	456	8 117	
.	85
.	
16 980	2 330	179 806	47 267	24 675	172 126	46 189	23 621	
13 519	2 559	152 945	44 079	28 956	150 423	43 290	28 478	
2 192	1 962	13 082	2 252	11 712	9 250	1 968	8 281	
.	86
.	
10 710	1 637	59 866	10 920	9 152	58 219	10 776	8 901	
3 602	1 642	18 871	3 670	8 601	18 421	3 610	8 396	
3 004	1 705	16 589	4 826	9 415	16 310	4 825	9 257	
1 139	1 977	4 520	1 238	7 847	4 207	1 176	7 304	
2 965	1 476	19 885	1 187	9 898	19 281	1 165	9 597	

3. Ergebnisse der Betriebe nach Hauptgruppen sowie Kreisfreien Städten und Landkreisen
 Noch: 3.1. Betriebe, Personen, Arbeitsstunden, Bruttolohn- und -gehaltsumme sowie Umsatz

Kreis- Nr.	Kreisfreie Stadt Landkreis Regierungsbezirk	Betriebe	Tätige Personen	Geleistete Arbeitsstunden	
				insgesamt	je tätiger Person
				1 000	Std.
87	Sächsische Schweiz	88	5 918	780	132
	Vorleistungsgüterproduzenten und Energie	50	3 475	458	132
	Investitionsgüterproduzenten	22	1 538	199	129
	Gebrauchsgüterproduzenten	2	.	.	.
	Verbrauchsgüterproduzenten	14	.	.	.
90	Weißeritzkreis	79	5 984	771	129
	Vorleistungsgüterproduzenten und Energie	30	2 879	354	123
	Investitionsgüterproduzenten	27	1 174	159	135
	Gebrauchsgüterproduzenten	9	1 231	170	138
	Verbrauchsgüterproduzenten	13	700	88	126
92	Kamenz	146	10 758	1 419	132
	Vorleistungsgüterproduzenten und Energie	69	3 736	496	133
	Investitionsgüterproduzenten	34	2 955	387	131
	Gebrauchsgüterproduzenten	5	460	64	139
	Verbrauchsgüterproduzenten	38	3 607	472	131
	Regierungsbezirk Dresden	1 042	88 986	12 033	135
	Vorleistungsgüterproduzenten und Energie	447	41 364	5 682	137
	Investitionsgüterproduzenten	337	27 428	3 648	133
	Gebrauchsgüterproduzenten	38	3 559	485	136
	Verbrauchsgüterproduzenten	220	16 635	2 218	133

Bruttolohn- und -gehaltsumme		Gesamtumsatz			Umsatz aus eigenen Erzeugnissen			Kreis- Nr.
insgesamt	je tätiger Person	insgesamt	darunter Ausland	je tätiger Person	zusammen	darunter Ausland	je tätiger Person	
1 000 €	€	1 000 €		€	1 000 €		€	
11 203	1 893	71 469	17 207	12 077	68 744	16 310	11 616	87
6 436	1 852	42 148	14 953	12 129	39 504	14 056	11 368	
3 343	2 174	20 958	993	13 627	20 944	993	13 618	
.	
11 330	1 893	62 047	16 433	10 369	61 060	16 213	10 204	90
5 715	1 985	35 109	6 689	12 195	34 638	6 677	12 031	
2 277	1 940	7 040	946	5 997	6 908	940	5 884	
2 618	2 127	17 138	8 690	13 922	16 826	8 489	13 669	
719	1 027	2 760	108	3 943	2 687	107	3 839	
20 606	1 915	308 167	39 252	28 645	256 367	28 794	23 830	92
6 971	1 866	46 142	8 303	12 351	42 933	7 963	11 492	
6 553	2 218	50 202	15 355	16 989	47 815	14 315	16 181	
758	1 648	6 544	2 400	14 226	6 535	2 391	14 207	
6 323	1 753	205 279	13 193	56 911	159 084	4 124	44 104	
202 603	2 277	1 589 194	411 682	17 859	1 464 864	388 371	16 462	
97 157	2 349	628 284	212 124	15 189	587 578	207 977	14 205	
68 222	2 487	454 730	144 168	16 579	429 094	134 771	15 644	
6 814	1 915	43 444	15 869	12 207	42 625	15 596	11 977	
30 411	1 828	462 736	39 520	27 817	405 568	30 027	24 380	

3. Ergebnisse der Betriebe nach Hauptgruppen sowie Kreisfreien Städten und Landkreisen
 Noch: 3.1. Betriebe, Personen, Arbeitsstunden, Bruttolohn- und -gehaltsumme sowie Umsatz

Kreis- Nr.	Kreisfreie Stadt Landkreis Regierungsbezirk	Betriebe	Tätige Personen	Geleistete Arbeitsstunden	
				insgesamt	je tätiger Person
				1 000	Std.
65	Leipzig, Stadt	169	15 927	2 072	130
	Vorleistungsgüterproduzenten und Energie	63	3 655	496	136
	Investitionsgüterproduzenten	65	8 545	1 105	129
	Gebrauchsgüterproduzenten	5	307	47	153
	Verbrauchsgüterproduzenten	36	3 420	425	124
74	Delitzsch	86	5 915	779	132
	Vorleistungsgüterproduzenten und Energie	51	2 646	354	134
	Investitionsgüterproduzenten	23	1 961	251	128
	Gebrauchsgüterproduzenten	2	.	.	.
	Verbrauchsgüterproduzenten	10	.	.	.
75	Döbeln	80	5 586	775	139
	Vorleistungsgüterproduzenten und Energie	29	1 385	204	147
	Investitionsgüterproduzenten	31	2 698	378	140
	Gebrauchsgüterproduzenten	4	174	23	132
	Verbrauchsgüterproduzenten	16	1 329	171	129
79	Leipziger Land	83	5 024	674	134
	Vorleistungsgüterproduzenten und Energie	27	2 243	295	132
	Investitionsgüterproduzenten	32	1 430	198	138
	Gebrauchsgüterproduzenten	4	224	29	129
	Verbrauchsgüterproduzenten	20	1 127	152	135
83	Muldentalkreis	101	5 103	710	139
	Vorleistungsgüterproduzenten und Energie	58	2 597	366	141
	Investitionsgüterproduzenten	24	1 292	179	139
	Verbrauchsgüterproduzenten	19	1 214	165	136
89	Torgau-Oschatz	62	4 395	606	138
	Vorleistungsgüterproduzenten und Energie	33	2 174	296	136
	Investitionsgüterproduzenten	11	414	61	147
	Gebrauchsgüterproduzenten	1	.	.	.
	Verbrauchsgüterproduzenten	17	.	.	.
	Regierungsbezirk Leipzig	581	41 950	5 617	134
	Vorleistungsgüterproduzenten und Energie	261	14 700	2 011	137
	Investitionsgüterproduzenten	186	16 340	2 172	133
	Gebrauchsgüterproduzenten	16	940	129	137
	Verbrauchsgüterproduzenten	118	9 970	1 305	131

Bruttolohn- und -gehaltsumme		Gesamtumsatz			Umsatz aus eigenen Erzeugnissen			Kreis- Nr.
insgesamt	je tätiger Person	insgesamt	darunter Ausland	je tätiger Person	zusammen	darunter Ausland	je tätiger Person	
1 000 €	€	1 000 €		€	1 000 €		€	
41 510	2 606	393 902	166 523	24 732	375 920	166 428	23 603	65
8 562	2 343	46 565	12 944	12 740	43 471	12 944	11 894	
24 542	2 872	293 640	146 597	34 364	282 959	146 503	33 114	
633	2 062	8 352	44	27 205	8 296	44	27 023	
7 774	2 273	45 345	6 937	13 259	41 195	6 937	12 045	
12 919	2 184	93 083	15 291	15 737	88 362	15 256	14 939	74
5 742	2 170	55 284	8 677	20 893	51 773	8 671	19 567	
4 593	2 342	23 026	5 767	11 742	22 392	5 738	11 419	
.	
.	
10 703	1 916	92 374	20 321	16 537	83 139	19 126	14 883	75
2 675	1 931	16 526	4 096	11 932	16 095	3 959	11 621	
5 699	2 112	49 491	12 038	18 344	47 932	11 960	17 766	
265	1 523	884	261	5 080	884	261	5 080	
2 063	1 552	25 474	3 926	19 168	18 229	2 946	13 716	
13 124	2 612	88 805	31 342	17 676	85 641	31 308	17 046	79
8 008	3 570	66 729	30 338	29 750	64 227	30 338	28 634	
2 978	2 083	10 793	434	7 548	10 336	434	7 228	
454	2 027	2 039	336	9 103	2 011	316	8 978	
1 683	1 493	9 244	233	8 202	9 067	220	8 045	
9 844	1 929	63 237	10 763	12 392	61 031	10 576	11 960	83
5 393	2 077	36 570	5 600	14 082	35 436	5 414	13 645	
2 719	2 104	15 776	4 898	12 211	15 047	4 898	11 646	
1 732	1 427	10 891	264	8 971	10 548	264	8 689	
7 177	1 633	48 012	8 177	10 924	43 065	6 747	9 799	89
4 195	1 930	32 613	7 768	15 001	28 859	6 341	13 275	
722	1 744	2 837	230	6 853	2 747	229	6 635	
.	
.	
95 274	2 271	779 413	252 416	18 580	737 158	249 442	17 572	
34 575	2 352	254 287	69 424	17 298	239 861	67 667	16 317	
41 253	2 525	395 564	169 965	24 208	381 412	169 762	23 342	
1 674	1 781	13 669	820	14 541	13 560	800	14 426	
17 772	1 783	115 892	12 207	11 624	102 326	11 213	10 263	

3. Ergebnisse der Betriebe nach Hauptgruppen sowie Kreisfreien Städten und Landkreisen
3.2. Betriebe, Personen, Arbeitsstunden, Bruttolohn- und -gehaltsumme sowie Umsatz
– Veränderung zum Vormonat (in Prozent)

Kreis-Nr.	Kreisfreie Stadt Landkreis Regierungsbezirk	Betriebe	Tätige Personen	Geleistete Arbeitsstunden	
				insgesamt	je tätiger Person
61	Chemnitz, Stadt	-1,9	-1,5	-9,1	-7,7
	Vorleistungsgüterproduzenten und Energie	-1,6	-0,1	-9,6	-9,4
	Investitionsgüterproduzenten	-2,9	-2,8	-10,3	-7,7
	Gebrauchsgüterproduzenten	-	.	.	.
	Verbrauchsgüterproduzenten	-	.	.	.
66	Plauen, Stadt	-1,9	0,2	-7,7	-7,9
	Vorleistungsgüterproduzenten und Energie	-	-0,4	-6,9	-6,5
	Investitionsgüterproduzenten	-	-0,1	-9,8	-9,7
	Gebrauchsgüterproduzenten	-	.	.	.
	Verbrauchsgüterproduzenten	-4,8	.	.	.
67	Zwickau, Stadt	-	0,2	-9,3	-9,5
	Vorleistungsgüterproduzenten und Energie	5,3	1,6	-4,1	-5,6
	Investitionsgüterproduzenten	-3,2	0,1	-9,8	-9,9
	Gebrauchsgüterproduzenten	-	.	.	.
	Verbrauchsgüterproduzenten	-	.	.	.
71	Annaberg	-1,0	-0,4	-7,0	-6,6
	Vorleistungsgüterproduzenten und Energie	-	-0,7	-6,3	-5,6
	Investitionsgüterproduzenten	-	-0,6	-11,4	-10,9
	Gebrauchsgüterproduzenten	-	-1,5	-2,8	-1,3
	Verbrauchsgüterproduzenten	-5,3	0,9	-4,5	-5,4
73	Chemnitzer Land	-0,9	0,4	-6,2	-6,6
	Vorleistungsgüterproduzenten und Energie	-2,3	1,4	-4,7	-6,0
	Investitionsgüterproduzenten	-	-0,3	-7,0	-6,8
	Gebrauchsgüterproduzenten	-	.	.	.
	Verbrauchsgüterproduzenten	-	.	.	.
77	Freiberg	3,0	1,8	-4,8	-6,4
	Vorleistungsgüterproduzenten und Energie	2,9	2,1	-4,1	-6,0
	Investitionsgüterproduzenten	3,6	1,1	-8,1	-9,1
	Gebrauchsgüterproduzenten	-	0,7	-6,1	-6,7
	Verbrauchsgüterproduzenten	4,2	1,5	-4,0	-5,5
78	Vogtlandkreis	0,5	0,1	-7,7	-7,8
	Vorleistungsgüterproduzenten und Energie	3,5	2,5	-5,9	-8,2
	Investitionsgüterproduzenten	-2,3	-1,5	-9,3	-7,9
	Gebrauchsgüterproduzenten	-	0,6	-8,5	-9,1
	Verbrauchsgüterproduzenten	-	-0,4	-7,3	-6,9
81	Mittlerer Erzgebirgskreis	1,0	-0,1	-8,5	-8,4
	Vorleistungsgüterproduzenten und Energie	-	0,6	-9,6	-10,2
	Investitionsgüterproduzenten	4,2	-2,6	-7,6	-5,1
	Gebrauchsgüterproduzenten	-	-0,3	-6,2	-5,9
	Verbrauchsgüterproduzenten	-	1,1	-6,8	-7,8

Bruttolohn- und -gehaltsumme		Gesamtumsatz			Umsatz aus eigenen Erzeugnissen			Kreis-Nr.
insgesamt	je tätiger Person	insgesamt	darunter Ausland	je tätiger Person	zusammen	darunter Ausland	je tätiger Person	
-3,1	-1,5	-24,1	-30,2	-22,9	-24,2	-30,1	-23,1	61
-2,0	-1,8	-23,6	-25,6	-23,5	-23,9	-24,9	-23,8	
-3,3	-0,5	-28,0	-32,1	-25,9	-28,2	-32,1	-26,1	
.	
.	
-2,5	-2,7	-9,0	-24,8	-9,3	-10,7	-30,4	-10,9	66
-0,4	0,0	7,6	16,1	8,0	4,5	12,6	4,9	
-4,7	-4,6	-22,0	-51,7	-21,9	-22,0	-51,7	-22,0	
.	
.	
-12,6	-12,8	-4,0	-1,4	-4,2	-3,8	-1,4	-4,0	67
-64,0	-64,5	-7,7	-3,5	-9,2	-7,7	-5,8	-9,2	
0,6	0,5	-3,2	-1,3	-3,2	-2,9	-1,3	-3,0	
.	
.	
-1,2	-0,7	-8,6	-6,9	-8,2	-8,0	-7,1	-7,6	71
-0,3	0,5	-7,7	-12,0	-7,1	-7,8	-11,9	-7,1	
-0,9	-0,4	-9,8	-7,7	-9,3	-8,8	-8,1	-8,3	
-4,6	-3,1	-23,6	-0,4	-22,5	-21,8	-3,5	-20,6	
-4,7	-5,6	-2,5	57,9	-3,4	-1,5	57,9	-2,4	
-0,6	-1,0	-3,0	5,5	-3,4	-4,8	4,0	-5,2	73
0,4	-1,1	-7,2	4,9	-8,5	-8,5	-1,9	-9,8	
-0,9	-0,6	-2,2	6,0	-1,9	-2,3	6,2	-2,0	
.	
.	
10,4	8,5	4,0	18,2	2,2	4,4	18,5	2,6	77
16,3	13,9	10,9	21,1	8,6	11,8	21,4	9,5	
-1,5	-2,6	-11,6	-33,0	-12,6	-12,9	-33,6	-13,8	
-0,5	-1,2	-15,1	0,7	-15,8	-15,3	-1,5	-15,9	
-0,4	-1,9	-12,3	-26,7	-13,6	-12,9	-26,7	-14,2	
4,7	4,6	-3,9	-24,1	-4,0	-3,4	-25,5	-3,6	78
9,2	6,6	-2,7	-7,9	-5,1	-2,7	-7,9	-5,1	
-1,1	0,4	-10,4	-38,0	-9,0	-10,1	-39,4	-8,7	
0,6	0,0	10,8	21,4	10,1	15,0	13,9	14,3	
10,0	10,5	2,1	-12,3	2,5	2,7	-12,4	3,1	
-0,7	-0,6	-12,8	-14,3	-12,7	-14,8	-14,6	-14,7	81
-1,0	-1,6	-2,9	-10,1	-3,5	-3,9	-10,2	-4,5	
-3,7	-1,1	-38,4	-42,8	-36,8	-45,6	-43,3	-44,2	
13,4	13,8	-25,1	-17,5	-24,9	-25,1	-17,5	-24,9	
-0,2	-1,3	0,7	30,9	-0,4	1,2	30,9	0,1	

3. Ergebnisse der Betriebe nach Hauptgruppen sowie Kreisfreien Städten und Landkreisen
 Noch: 3.2. Betriebe, Personen, Arbeitsstunden, Bruttolohn- und -gehaltsumme sowie Umsatz
 – Veränderung zum Vormonat (in Prozent)

Kreis- Nr.	Kreisfreie Stadt Landkreis Regierungsbezirk	Betriebe	Tätige Personen	Geleistete Arbeitsstunden	
				insgesamt	je tätiger Person
82	Mittweida	-1,5	-0,7	-9,0	-8,3
	Vorleistungsgüterproduzenten und Energie	-2,9	-1,8	-9,8	-8,1
	Investitionsgüterproduzenten	-	0,4	-9,4	-9,8
	Gebrauchsgüterproduzenten	-	4,1	-9,1	-12,7
	Verbrauchsgüterproduzenten	-	-1,4	-5,9	-4,5
88	Stollberg	2,2	2,5	-6,7	-8,9
	Vorleistungsgüterproduzenten und Energie	-	-1,1	-9,3	-8,3
	Investitionsgüterproduzenten	6,9	13,2	0,8	-10,9
	Gebrauchsgüterproduzenten	-	0,7	-14,3	-14,9
	Verbrauchsgüterproduzenten	-	-4,4	-12,3	-8,2
91	Aue-Schwarzenberg	-0,9	-0,4	-7,8	-7,4
	Vorleistungsgüterproduzenten und Energie	-	-1,1	-8,6	-7,6
	Investitionsgüterproduzenten	-	0,2	-7,3	-7,5
	Gebrauchsgüterproduzenten	-	5,5	-8,7	-13,5
	Verbrauchsgüterproduzenten	-5,3	0,2	-6,0	-6,2
93	Zwickauer Land	-	0,9	-7,0	-7,8
	Vorleistungsgüterproduzenten und Energie	-	0,6	-7,7	-8,2
	Investitionsgüterproduzenten	4,0	2,6	-6,0	-8,3
	Gebrauchsgüterproduzenten	-	.	.	.
	Verbrauchsgüterproduzenten	-7,1	.	.	.
	Regierungsbezirk Chemnitz	-0,1	0,1	-7,7	-7,8
	Vorleistungsgüterproduzenten und Energie	0,2	0,3	-7,2	-7,5
	Investitionsgüterproduzenten	0,3	0,1	-8,5	-8,6
	Gebrauchsgüterproduzenten	-	1,1	-8,1	-9,1
	Verbrauchsgüterproduzenten	-1,1	-0,3	-6,4	-6,2

Bruttolohn- und -gehaltsumme		Gesamtumsatz			Umsatz aus eigenen Erzeugnissen			Kreis-Nr.
insgesamt	je tätiger Person	insgesamt	darunter Ausland	je tätiger Person	zusammen	darunter Ausland	je tätiger Person	
3,7	4,4	-7,1	-1,2	-6,5	-7,1	-0,7	-6,5	82
4,5	6,4	-10,4	-10,8	-8,7	-10,4	-11,3	-8,8	
5,2	4,7	1,8	11,2	1,4	1,5	13,3	1,1	
3,8	-0,3	5,8	3,4	1,6	6,1	3,4	1,9	
-4,1	-2,7	-19,5	13,6	-18,3	-18,8	13,6	-17,7	
8,7	6,1	-15,1	16,3	-17,2	-15,0	16,8	-17,0	88
-2,2	-1,1	-4,6	12,3	-3,5	-4,2	11,0	-3,1	
33,8	18,3	-35,5	47,4	-43,0	-35,2	68,1	-42,8	
-3,7	-4,4	-7,0	59,6	-7,7	-7,0	59,6	-7,7	
-6,4	-2,1	-2,2	6,5	2,3	-2,0	9,3	2,5	
1,0	1,4	-10,3	-18,9	-10,0	-14,0	-25,1	-13,6	91
4,1	5,3	-11,8	-26,3	-10,7	-19,2	-35,5	-18,2	
-3,7	-3,9	-6,4	11,1	-6,6	-6,1	10,1	-6,3	
1,0	-4,3	-9,1	-5,6	-13,9	-9,7	-5,6	-14,4	
-3,4	-3,6	-14,2	-23,7	-14,4	-9,9	-5,6	-10,1	
0,6	-0,3	-8,7	-5,5	-9,5	-8,9	-5,5	-9,7	93
1,0	0,4	-7,4	4,9	-8,0	-7,0	4,9	-7,6	
1,0	-1,5	-9,4	-9,4	-11,7	-9,9	-9,4	-12,1	
.	
.	
-0,6	-0,7	-7,8	-6,0	-8,0	-8,1	-6,3	-8,2	
-2,1	-2,3	-5,1	1,3	-5,3	-5,7	-0,2	-6,0	
0,3	0,2	-9,9	-8,3	-9,9	-9,8	-8,2	-9,9	
1,2	0,0	-8,1	8,0	-9,2	-8,1	3,0	-9,2	
0,3	0,5	-4,7	-7,8	-4,5	-4,9	-7,3	-4,7	

3. Ergebnisse der Betriebe nach Hauptgruppen sowie Kreisfreien Städten und Landkreisen
 Noch: 3.2. Betriebe, Personen, Arbeitsstunden, Bruttolohn- und -gehaltsumme sowie Umsatz
 – Veränderung zum Vormonat (in Prozent)

Kreis- Nr.	Kreisfreie Stadt Landkreis Regierungsbezirk	Betriebe	Tätige Personen	Geleistete Arbeitsstunden	
				insgesamt	je tätiger Person
62	Dresden, Stadt	-1,2	-0,1	-4,9	-4,8
	Vorleistungsgüterproduzenten und Energie	-2,4	0,1	-2,1	-2,3
	Investitionsgüterproduzenten	-	0,2	-6,7	-6,9
	Gebrauchsgüterproduzenten	-20,0	-9,2	-14,7	-6,1
	Verbrauchsgüterproduzenten	-	-0,6	-9,0	-8,5
63	Görlitz, Stadt	-4,8	-	-19,1	-19,1
	Vorleistungsgüterproduzenten und Energie	-33,3	.	.	.
	Investitionsgüterproduzenten	-	.	.	.
	Gebrauchsgüterproduzenten	-	.	.	.
	Verbrauchsgüterproduzenten	-	1,4	-7,5	-8,7
64	Hoyerswerda, Stadt	-	-	-6,7	-6,7
	Vorleistungsgüterproduzenten und Energie	-	.	.	.
	Investitionsgüterproduzenten	-	.	.	.
	Verbrauchsgüterproduzenten	-	1,4	3,0	1,6
72	Bautzen	-0,9	0,1	-8,7	-8,8
	Vorleistungsgüterproduzenten und Energie	-	0,2	-6,0	-6,2
	Investitionsgüterproduzenten	-	0,2	-12,2	-12,3
	Gebrauchsgüterproduzenten	-	0,1	-9,4	-9,5
	Verbrauchsgüterproduzenten	-3,4	-0,2	-6,5	-6,3
80	Meißen	0,9	0,8	-8,1	-8,8
	Vorleistungsgüterproduzenten und Energie	3,8	1,4	-6,9	-8,1
	Investitionsgüterproduzenten	-2,7	0,1	-10,0	-10,1
	Gebrauchsgüterproduzenten	-	.	.	.
	Verbrauchsgüterproduzenten	-	.	.	.
84	Niederschlesischer Oberlausitzkreis	-	-0,2	-8,3	-8,1
	Vorleistungsgüterproduzenten und Energie	-	-0,1	-7,4	-7,3
	Investitionsgüterproduzenten	-	-0,5	-10,4	-9,9
	Gebrauchsgüterproduzenten	-	.	.	.
	Verbrauchsgüterproduzenten	-	.	.	.
85	Riesa-Großenhain	-	-0,5	-6,1	-5,7
	Vorleistungsgüterproduzenten und Energie	-	-0,4	-6,7	-6,4
	Investitionsgüterproduzenten	-	-	-5,6	-5,6
	Gebrauchsgüterproduzenten	-	.	.	.
	Verbrauchsgüterproduzenten	-	.	.	.
86	Löbau-Zittau	-	0,8	-8,1	-8,8
	Vorleistungsgüterproduzenten und Energie	-	1,2	-6,4	-7,6
	Investitionsgüterproduzenten	-	0,2	-8,8	-8,9
	Gebrauchsgüterproduzenten	-	2,5	-9,2	-11,4
	Verbrauchsgüterproduzenten	-	0,3	-9,0	-9,3

Bruttolohn- und -gehaltsumme		Gesamtumsatz			Umsatz aus eigenen Erzeugnissen			Kreis- Nr.
insgesamt	je tätiger Person	insgesamt	darunter Ausland	je tätiger Person	zusammen	darunter Ausland	je tätiger Person	
0,8	0,9	-29,0	-43,9	-28,9	-27,4	-44,1	-27,3	62
-0,7	-0,9	-16,8	-9,3	-16,9	-6,0	-9,4	-6,1	
3,6	3,4	-48,8	-75,2	-48,9	-50,2	-75,4	-50,3	
-21,9	-13,9	-63,2	-55,6	-59,5	-63,2	-55,6	-59,5	
1,5	2,1	-15,8	-16,3	-15,3	-16,3	-14,3	-15,8	
-7,4	-7,4	-24,4	-51,8	-24,4	-24,2	-51,6	-24,2	63
.	
.	
-1,1	-2,4	-8,6	-5,9	-9,8	-8,5	-5,9	-9,8	
3,0	3,0	-25,5	-8,3	-25,5	-25,4	-8,3	-25,4	64
.	
4,5	3,1	-80,0	x	-80,3	-80,4	x	-80,7	
-4,9	-5,0	2,2	43,6	2,1	3,1	43,7	3,0	72
-0,7	-0,9	-2,6	-8,0	-2,8	-0,6	-7,4	-0,8	
-9,0	-9,2	11,2	160,4	11,0	12,8	166,3	12,6	
0,7	0,5	-8,2	19,9	-8,3	-8,2	19,9	-8,4	
-1,5	-1,3	-6,1	-27,3	-5,9	-6,7	-27,3	-6,5	
0,0	-0,8	-14,5	-4,5	-15,2	-15,2	-6,6	-15,8	80
-1,3	-2,6	-8,0	-20,2	-9,2	-7,7	-22,2	-8,9	
1,7	1,6	-18,5	-1,2	-18,6	-20,1	-3,0	-20,2	
.	
29,5	29,8	-4,5	-7,2	-4,4	-5,0	-7,1	-4,8	84
42,3	42,5	-2,8	-8,5	-2,7	-3,4	-8,5	-3,2	
0,7	1,2	-14,8	54,6	-14,4	-14,8	54,6	-14,3	
.	
5,4	5,9	-15,8	-20,8	-15,3	-16,1	-20,5	-15,6	85
6,8	7,2	-8,3	-21,6	-7,9	-8,1	-21,4	-7,8	
0,0	0,0	-59,3	-3,9	-59,3	-67,1	-0,8	-67,1	
.	
0,6	-0,2	-5,7	29,1	-6,4	-6,2	29,2	-6,9	86
2,0	0,8	-5,4	11,6	-6,5	-6,1	10,7	-7,2	
-1,9	-2,1	1,7	43,2	1,5	1,6	43,2	1,5	
-1,8	-4,2	-15,6	84,8	-17,7	-14,1	96,3	-16,2	
2,4	2,1	-9,0	4,8	-9,3	-10,3	4,4	-10,5	
.	

3. Ergebnisse der Betriebe nach Hauptgruppen sowie Kreisfreien Städten und Landkreisen
 Noch: 3.2. Betriebe, Personen, Arbeitsstunden, Bruttolohn- und -gehaltsumme sowie Umsatz
 – Veränderung zum Vormonat (in Prozent)

Kreis- Nr.	Kreisfreie Stadt Landkreis Regierungsbezirk	Betriebe	Tätige Personen	Geleistete Arbeitsstunden	
				insgesamt	je tätiger Person
87	Sächsische Schweiz	1,1	0,4	-9,2	-9,6
	Vorleistungsgüterproduzenten und Energie	-	0,3	-8,8	-9,0
	Investitionsgüterproduzenten	-	-0,8	-10,4	-9,7
	Gebrauchsgüterproduzenten	100,0	.	.	.
	Verbrauchsgüterproduzenten	-	.	.	.
90	Weißeritzkreis	1,3	0,6	-10,1	-10,6
	Vorleistungsgüterproduzenten und Energie	-	-0,3	-11,9	-11,7
	Investitionsgüterproduzenten	3,8	1,6	-6,5	-7,9
	Gebrauchsgüterproduzenten	-	1,2	-9,6	-10,7
	Verbrauchsgüterproduzenten	-	1,3	-10,2	-11,4
92	Kamenz	-0,7	-0,4	-9,0	-8,7
	Vorleistungsgüterproduzenten und Energie	-1,4	-1,3	-10,6	-9,4
	Investitionsgüterproduzenten	-	0,3	-10,4	-10,7
	Gebrauchsgüterproduzenten	-	0,9	-9,9	-10,6
	Verbrauchsgüterproduzenten	-	-0,1	-6,2	-6,1
	Regierungsbezirk Dresden	-0,3	0,1	-7,6	-7,7
	Vorleistungsgüterproduzenten und Energie	-0,4	0,1	-6,1	-6,2
	Investitionsgüterproduzenten	-	0,1	-9,7	-9,9
	Gebrauchsgüterproduzenten	-	1,1	-9,5	-10,5
	Verbrauchsgüterproduzenten	-0,5	-0,1	-7,5	-7,4

Bruttolohn- und -gehaltsumme		Gesamtumsatz			Umsatz aus eigenen Erzeugnissen			Kreis-Nr.
insgesamt	je tätiger Person	insgesamt	darunter Ausland	je tätiger Person	zusammen	darunter Ausland	je tätiger Person	
-0,2	-0,6	-8,6	0,7	-9,0	-8,5	-2,6	-8,8	87
-1,1	-1,3	-4,3	3,7	-4,6	-3,8	-0,2	-4,0	
0,7	1,5	-11,6	-30,4	-10,9	-11,6	-30,4	-10,9	
.	
.	
0,5	0,0	-9,1	-1,7	-9,6	-9,2	-1,7	-9,7	90
0,5	0,9	-17,7	-11,9	-17,5	-17,9	-11,9	-17,7	
0,2	-1,3	-4,4	-44,3	-5,9	-3,6	-43,5	-5,1	
1,3	0,1	10,7	20,1	9,4	10,7	20,0	9,4	
-1,9	-3,2	0,1	-42,2	-1,2	-0,3	-42,2	-1,6	
0,6	0,9	-6,2	-11,1	-5,9	-5,9	-13,7	-5,6	
-2,5	-1,1	-6,9	-14,9	-5,7	-7,5	-15,7	-6,2	92
2,6	2,2	-5,2	-13,9	-5,5	-4,6	-14,1	-4,9	
-0,8	-1,6	-1,6	-9,4	-2,5	-1,4	-8,8	-2,2	
2,2	2,2	-6,4	-5,2	-6,4	-6,1	-11,1	-6,1	
1,6	1,5	-17,2	-27,9	-17,3	-16,6	-29,2	-16,7	
3,5	3,4	-11,0	-11,8	-11,1	-7,0	-12,1	-7,1	
-0,3	-0,5	-30,0	-46,8	-30,1	-31,1	-48,7	-31,2	
-1,3	-2,3	-7,8	10,9	-8,8	-7,3	11,0	-8,3	
0,9	1,0	-10,3	-12,9	-10,2	-10,9	-14,3	-10,8	

3. Ergebnisse der Betriebe nach Hauptgruppen sowie Kreisfreien Städten und Landkreisen
 Noch: 3.2. Betriebe, Personen, Arbeitsstunden, Bruttolohn- und -gehaltsumme sowie Umsatz
 – Veränderung zum Vormonat (in Prozent)

Kreis- Nr.	Kreisfreie Stadt Landkreis Regierungsbezirk	Betriebe	Tätige Personen	Geleistete Arbeitsstunden	
				insgesamt	je tätiger Person
65	Leipzig, Stadt	-	0,4	-14,9	-15,3
	Vorleistungsgüterproduzenten und Energie	-1,6	-1,0	-11,0	-10,1
	Investitionsgüterproduzenten	-	0,9	-19,2	-19,9
	Gebrauchsgüterproduzenten	-	-2,8	-6,0	-3,2
	Verbrauchsgüterproduzenten	2,9	1,1	-7,8	-8,8
74	Delitzsch	-1,1	0,6	-6,5	-7,0
	Vorleistungsgüterproduzenten und Energie	-1,9	0,5	-6,1	-6,6
	Investitionsgüterproduzenten	-	0,6	-8,7	-9,2
	Gebrauchsgüterproduzenten	-	.	.	.
	Verbrauchsgüterproduzenten	-	.	.	.
75	Döbeln	1,3	0,3	-8,1	-8,3
	Vorleistungsgüterproduzenten und Energie	-	-0,9	-6,4	-5,6
	Investitionsgüterproduzenten	3,3	2,0	-7,4	-9,2
	Gebrauchsgüterproduzenten	-	-2,2	-11,5	-9,5
	Verbrauchsgüterproduzenten	-	-1,7	-10,5	-8,9
79	Leipziger Land	-	-0,2	-6,8	-6,6
	Vorleistungsgüterproduzenten und Energie	-	-0,4	-6,9	-6,6
	Investitionsgüterproduzenten	-	-0,4	-8,3	-7,9
	Gebrauchsgüterproduzenten	-	-	7,4	7,4
	Verbrauchsgüterproduzenten	-	0,4	-6,7	-7,2
83	Muldentalkreis	1,0	0,6	-7,3	-7,9
	Vorleistungsgüterproduzenten und Energie	1,8	0,6	-8,5	-9,1
	Investitionsgüterproduzenten	-	0,7	-7,3	-7,9
	Verbrauchsgüterproduzenten	-	0,6	-4,6	-5,2
89	Torgau-Oschatz	1,6	-0,3	-8,5	-8,2
	Vorleistungsgüterproduzenten und Energie	3,1	-0,4	-7,2	-6,9
	Investitionsgüterproduzenten	-	0,7	-3,2	-3,9
	Gebrauchsgüterproduzenten	-	.	.	.
	Verbrauchsgüterproduzenten	-	.	.	.
	Regierungsbezirk Leipzig	0,3	0,3	-10,3	-10,6
	Vorleistungsgüterproduzenten und Energie	-	-0,2	-8,1	-7,9
	Investitionsgüterproduzenten	0,5	0,9	-13,9	-14,7
	Gebrauchsgüterproduzenten	-	-1,3	-5,8	-4,6
	Verbrauchsgüterproduzenten	0,9	0,3	-7,7	-7,9

Bruttolohn- und -gehaltsumme		Gesamtumsatz			Umsatz aus eigenen Erzeugnissen			Kreis-Nr.
insgesamt	je tätiger Person	insgesamt	darunter Ausland	je tätiger Person	zusammen	darunter Ausland	je tätiger Person	
1,2	0,8	-4,7	3,0	-5,1	-5,1	3,1	-5,5	65
-3,8	-2,9	-19,5	-33,1	-18,7	-20,1	-33,1	-19,4	
5,4	4,5	-3,2	5,5	-4,0	-3,8	5,7	-4,7	
-15,3	-12,8	-6,1	-50,0	-3,4	-6,0	-50,0	-3,3	
-3,6	-4,6	4,5	111,4	3,4	6,9	111,4	5,7	
1,4	0,9	-6,8	0,1	-7,3	-8,1	-0,1	-8,7	74
1,0	0,4	-9,0	-12,5	-9,4	-11,2	-12,6	-11,6	
1,1	0,5	-0,6	28,2	-1,1	-0,5	27,6	-1,1	
.	
.	
-0,2	-0,4	-6,6	-9,4	-6,9	-6,2	-9,9	-6,5	75
-2,6	-1,8	-19,1	-6,7	-18,4	-16,9	-6,0	-16,2	
4,3	2,2	-2,1	-8,4	-4,0	-3,1	-8,6	-5,0	
-5,4	-3,2	-6,0	29,9	-3,8	-6,0	29,9	-3,8	
-7,5	-5,9	-5,7	-16,5	-4,0	-3,6	-20,8	-1,9	
22,3	22,6	-1,7	-19,1	-1,5	-1,7	-19,0	-1,5	79
43,1	43,7	-0,3	-18,2	0,1	-0,3	-18,2	0,1	
0,2	0,7	-6,0	-60,3	-5,6	-6,3	-60,2	-5,9	
5,8	5,8	-4,8	-25,0	-4,8	-3,0	-16,6	-3,0	
-2,8	-3,3	-5,9	133,0	-6,3	-5,8	158,8	-6,2	
0,4	-0,2	-10,6	-15,8	-11,1	-9,4	-15,4	-9,9	83
0,1	-0,5	-7,9	-17,4	-8,5	-7,5	-16,7	-8,1	
3,1	2,4	-15,7	-12,7	-16,3	-13,2	-12,7	-13,8	
-2,7	-3,3	-11,5	-33,8	-12,0	-9,8	-33,7	-10,4	
-1,4	-1,1	-8,5	-2,0	-8,2	-9,3	-4,4	-9,1	89
0,6	1,0	-7,4	-2,1	-7,0	-8,7	-4,7	-8,3	
-1,4	-2,1	-13,8	-21,2	-14,5	-15,0	-20,2	-15,6	
.	
.	
3,3	3,0	-5,6	-2,6	-5,9	-5,8	-2,6	-6,1	
6,4	6,7	-9,4	-18,8	-9,2	-10,0	-19,2	-9,7	
4,1	3,2	-3,6	3,9	-4,5	-4,1	4,0	-5,0	
-6,8	-5,7	-1,9	-4,1	-0,7	-1,6	1,7	-0,3	
-3,1	-3,4	-3,8	30,8	-4,1	-2,5	34,6	-2,7	

3. Ergebnisse der Betriebe nach Kreisfreien Städten und Landkreisen

3.3. Betriebe, Gesamtumsatz, Umsatz mit der Eurozone und Exportquote

Monat Oktober 2005

Kreis-Nr.	Kreisfreie Stadt Landkreis Regierungsbezirk Land	Be- triebe	Gesamtumsatz			Ex- port- quote
			insgesamt	darunter Auslandsumsatz		
				zusammen		darunter Eurozone
1 000 €						
61	Chemnitz, Stadt	159	185 076	49 417	17 814	26,7
66	Plauen, Stadt	53	53 760	16 754	5 556	31,2
67	Zwickau, Stadt	60	501 963	327 756	101 489	65,3
71	Annaberg	95	65 336	18 347	8 901	28,1
73	Chemnitzer Land	110	131 474	42 792	35 173	32,5
77	Freiberg	139	152 795	60 748	29 491	39,8
78	Vogtlandkreis	185	157 226	41 190	21 317	26,2
81	Mittlerer Erzgebirgskreis	99	46 206	9 184	6 133	19,9
82	Mittweida	129	99 444	21 971	9 648	22,1
88	Stollberg	95	58 338	10 971	6 538	18,8
91	Aue-Schwarzenberg	107	74 246	20 275	10 001	27,3
93	Zwickauer Land	71	54 232	12 100	5 935	22,3
	Regierungsbezirk Chemnitz	1 302	1 580 095	631 505	257 996	40,0
62	Dresden, Stadt	237	527 385	170 597	53 761	32,3
63	Görlitz, Stadt	20	61 924	14 892	.	24,0
64	Hoyerswerda, Stadt	14	5 700	587	.	10,3
72	Bautzen	115	125 158	26 988	18 214	21,6
80	Meißen	108	128 209	59 692	25 301	46,6
84	Niederschlesischer Oberlausitzkreis	58	59 464	7 847	4 636	13,2
85	Riesa-Großenhain	75	179 806	47 267	18 983	26,3
86	Löbau-Zittau	102	59 866	10 920	6 835	18,2
87	Sächsische Schweiz	88	71 469	17 207	8 013	24,1
90	Weißeritzkreis	79	62 047	16 433	4 239	26,5
92	Kamenz	146	308 167	39 252	22 774	12,7
	Regierungsbezirk Dresden	1 042	1 589 194	411 682	175 855	25,9
65	Leipzig, Stadt	169	393 902	166 523	105 206	42,3
74	Delitzsch	86	93 083	15 291	10 170	16,4
75	Döbeln	80	92 374	20 321	17 028	22,0
79	Leipziger Land	83	88 805	31 342	3 138	35,3
83	Muldentalkreis	101	63 237	10 763	4 999	17,0
89	Torgau-Oschatz	62	48 012	8 177	3 387	17,0
	Regierungsbezirk Leipzig	581	779 413	252 416	143 926	32,4
	Sachsen	2 925	3 948 702	1 295 602	577 775	32,8

3. Ergebnisse der Betriebe nach Kreisfreien Städten und Landkreisen

Monat Oktober 2005

3.4. Betriebe, Gesamtumsatz, Umsatz mit der Eurozone, Exportquote – Veränderung zum Vormonat (in Prozent)

Kreis-Nr.	Kreisfreie Stadt Landkreis Regierungsbezirk Land	Be- triebe	Gesamtumsatz			Ex- port- quote
			insgesamt	darunter Auslandsumsatz		
				zusammen	darunter Eurozone	
61	Chemnitz, Stadt	-1,9	-24,1	-30,2	-34,8	-8,0
66	Plauen, Stadt	-1,9	-9,0	-24,8	25,2	-17,3
67	Zwickau, Stadt	-	-4,0	-1,4	-8,3	2,7
71	Annaberg	-1,0	-8,6	-6,9	0,2	1,8
73	Chemnitzer Land	-0,9	-3,0	5,5	13,4	8,8
77	Freiberg	3,0	4,0	18,2	88,7	13,6
78	Vogtlandkreis	0,5	-3,9	-24,1	7,0	-21,0
81	Mittlerer Erzgebirgskreis	1,0	-12,8	-14,3	-18,5	-1,8
82	Mittweida	-1,5	-7,1	-1,2	4,7	6,4
88	Stollberg	2,2	-15,1	16,3	15,1	37,0
91	Aue-Schwarzenberg	-0,9	-10,3	-18,9	-14,7	-9,6
93	Zwickauer Land	-	-8,7	-5,5	-6,1	3,6
	Regierungsbezirk Chemnitz	-0,1	-7,8	-6,0	-0,1	2,0
62	Dresden, Stadt	-1,2	-29,0	-43,9	-2,2	-21,0
63	Görlitz, Stadt	-4,8	-24,4	-51,8	.	-36,2
64	Hoyerswerda, Stadt	-	-25,5	-8,3	.	23,0
72	Bautzen	-0,9	2,2	43,6	93,2	40,5
80	Meißen	0,9	-14,5	-4,5	7,1	11,7
84	Niederschlesischer Oberlausitzkreis	-	-4,5	-7,2	-14,9	-2,8
85	Riesa-Großenhain	-	-15,8	-20,8	-22,2	-5,9
86	Löbau-Zittau	-	-5,7	29,1	33,2	36,8
87	Sächsische Schweiz	1,1	-8,6	0,7	-3,7	10,1
90	Weißeritzkreis	1,3	-9,1	-1,7	-23,1	8,2
92	Kamenz	-0,7	-6,2	-11,1	-14,9	-5,2
	Regierungsbezirk Dresden	-0,3	-17,2	-27,9	-7,7	-13,0
65	Leipzig, Stadt	-	-4,7	3,0	25,8	8,1
74	Delitzsch	-1,1	-6,8	0,1	-10,9	7,4
75	Döbeln	1,3	-6,6	-9,4	-10,5	-3,0
79	Leipziger Land	-	-1,7	-19,1	-17,4	-17,7
83	Muldentalkreis	1,0	-10,6	-15,8	-22,2	-5,9
89	Torgau-Oschatz	1,6	-8,5	-2,0	-5,5	7,1
	Regierungsbezirk Leipzig	0,3	-5,6	-2,6	12,6	3,2
	Sachsen	-0,1	-11,4	-13,8	0,2	-2,6

4. Ergebnisse der fachlichen Betriebsteile nach Wirtschaftszweigen

Monat Oktober 2005

4.1. Fachliche Betriebsteile, tätige Personen und Umsatz

WZ 2003	Wirtschaftszweig Hauptgruppe	Fachliche Betriebs- teile	Tätige Personen	Umsatz	
				insgesamt	darunter Ausland
				1 000 €	
10	Kohlenbergbau, Torfgewinnung	2	.	.	.
CA	Kohlenbergbau, Torfgewinnung, Gew. v. Erdöl, Erdgas usw.	2	.	.	.
14	Gew. v. Steinen u. Erden, sonst. Bergbau	102	.	.	.
CB	Erzbergbau, Gew. v. Steinen u. Erden, sonst. Bergbau	102	.	.	.
C	Bergbau u. Gewinnung v. Steinen u. Erden	104	3 349	52 927	1 416
15	Ernährungsgewerbe	471	.	.	.
16	Tabakverarbeitung	1	.	.	.
DA	Ernährungsgewerbe u. Tabakverarbeitung	472	23 819	468 290	18 575
17	Textilgewerbe	169	9 953	74 995	21 735
18	Bekleidungsgewerbe	42	1 601	13 817	2 119
DB	Textil- u. Bekleidungsgewerbe	211	11 554	88 812	23 854
DC	Ledergewerbe	15	.	.	.
DD	Holzgewerbe (oh. H. v. Möbeln)	92	3 958	72 789	17 368
21	Papiergewerbe	86	5 603	99 340	33 990
22	Verlagsgew., Druckgew., Vervielf. bespielter Tonträger usw.	113	6 943	91 500	13 009
DE	Papier-, Verlags- u. Druckgewerbe	199	12 546	190 840	46 999
DF	Kokerei, Mineralölverarb., H. u. Verarb. v. Spalt-, Brutstoffen	2	.	.	.
DG	H. v. chemischen Erzeugnissen	105	9 407	172 684	89 227
DH	H. v. Gummi- u. Kunststoffwaren	182	9 380	96 120	20 825
DI	Glasgewerbe, H. v. Keramik, Verarb. v. Steinen u. Erden	249	11 152	125 955	19 311
27	Metallerzeugung u. -bearbeitung	84	8 249	187 749	61 688
28	H. v. Metallerzeugnissen	600	29 002	274 845	45 452
DJ	Metallerzeugung u. -bearbeitung, H. v. Metallerzeugnissen	684	37 251	462 594	107 140
DK	Maschinenbau	552	34 427	380 868	156 056
30	H. v. Büromaschinen, DV-Geräten u. -Einrichtungen	15	771	5 151	932
31	H. v. Geräten der Elektrizitätserzeugung, -verteilung u. Ä.	207	12 602	133 577	35 980
32	Rundfunk- u. Nachrichtentechnik	71	14 043	227 052	117 810
33	Medizin-, Mess-, Steuer-, Regelungstechnik, Optik, H. v. Uhren	161	6 082	53 258	19 743
DL	H. v. Büromaschinen; Elektrotechnik, Feinmechanik, Optik	454	33 498	419 038	174 465
34	H. v. Kraftwagen u. Kraftwagenteilen	124	23 725	972 788	534 957
35	Sonstiger Fahrzeugbau	31	5 337	107 797	23 017
DM	Fahrzeugbau	155	29 062	1 080 585	557 975
36	H. v. Möbeln, Schmuck, Musikinstr., Sportgeräten, Spielw.	142	6 837	84 933	14 678
37	Recycling	26	807	13 847	2 159
DN	H. v. Möbeln, Schmuck, Musikinstr., Sportg., Spielw.; Recycl.	168	7 644	98 780	16 837
D	Verarbeitendes Gewerbe	3 540	224 629	3 668 773	1 254 654
A+EN	Vorleistungsgüterproduzenten und Energie	1 567	94 183	1 272 762	416 725
B	Investitionsgüterproduzenten	1 139	83 168	1 672 837	755 081
GG	Gebrauchsgüterproduzenten	145	8 002	106 384	23 339
VG	Verbrauchsgüterproduzenten	793	42 625	669 716	60 924
	Insgesamt	3 644	227 978	3 721 700	1 256 069

4. Ergebnisse der fachlichen Betriebsteile nach Wirtschaftszweigen

Monat Oktober 2005

4.2. Fachliche Betriebsteile, tätige Personen und Umsatz – Veränderung zum Vormonat (in Prozent)

WZ 2003	Wirtschaftszweig Hauptgruppe	Fachliche Betriebs- teile	Tätige Personen	Umsatz	
				insgesamt	darunter Ausland
10	Kohlenbergbau, Torfgewinnung	-	.	.	.
CA	Kohlenbergbau, Torfgewinnung, Gew. v. Erdöl, Erdgas usw.	-	.	.	.
14	Gew. v. Steinen u. Erden, sonst. Bergbau	-	.	.	.
CB	Erzbergbau, Gew. v. Steinen u. Erden, sonst. Bergbau	-	.	.	.
C	Bergbau u. Gewinnung v. Steinen u. Erden	-	-0,2	8,5	1,7
15	Ernährungsgewerbe	0,2	.	.	.
16	Tabakverarbeitung	-	.	.	.
DA	Ernährungsgewerbe u. Tabakverarbeitung	0,2	0,3	-9,9	8,2
17	Textilgewerbe	-	0,7	-7,5	-10,5
18	Bekleidungsgewerbe	-6,7	-2,3	-6,5	-15,9
DB	Textil- u. Bekleidungsgewerbe	-1,4	0,3	-7,3	-11,0
DC	Ledergewerbe	-	.	.	.
DD	Holzgewerbe (oh. H. v. Möbeln)	-	-0,6	-3,8	-18,8
21	Papiergewerbe	-	-0,6	-3,2	-11,3
22	Verlagsgew., Druckgew., Vervielf. bespielter Tonträger usw.	-1,7	-0,4	-1,9	-2,0
DE	Papier-, Verlags- u. Druckgewerbe	-1,0	-0,5	-2,6	-8,9
DF	Kokerei, Mineralölverarb., H. u. Verarb. v. Spalt-, Brutstoffen	-	.	.	.
DG	H. v. chemischen Erzeugnissen	1,0	0,2	-9,5	-13,4
DH	H. v. Gummi- u. Kunststoffwaren	0,6	0,5	-10,4	-17,8
DI	Glasgewerbe, H. v. Keramik, Verarb. v. Steinen u. Erden	2,0	0,2	-6,4	-12,2
27	Metallerzeugung u. -bearbeitung	-1,2	0,5	-2,9	11,7
28	H. v. Metallerzeugnissen	0,2	-0,4	-14,6	-29,6
DJ	Metallerzeugung u. -bearbeitung, H. v. Metallerzeugnissen	-	-0,2	-10,2	-10,6
DK	Maschinenbau	0,2	0,1	-30,9	-45,2
30	H. v. Büromaschinen, DV-Geräten u. -Einrichtungen	7,1	0,3	-27,6	28,6
31	H. v. Geräten der Elektrizitätserzeugung, -verteilung u. Ä.	-1,4	0,4	-17,4	-4,0
32	Rundfunk- u. Nachrichtentechnik	-1,4	0,6	2,0	-6,0
33	Medizin-, Mess-, Steuer-, Regelungstechnik, Optik, H. v. Uhren	2,5	0,7	-6,3	4,5
DL	H. v. Büromaschinen; Elektrotechnik, Feinmechanik, Optik	0,2	0,5	-6,5	-4,4
34	H. v. Kraftwagen u. Kraftwagenteilen	1,6	0,3	-8,0	-2,4
35	Sonstiger Fahrzeugbau	3,3	0,4	-15,2	-39,4
DM	Fahrzeugbau	2,0	0,3	-8,7	-4,8
36	H. v. Möbeln, Schmuck, Musikinstr., Sportgeräten, Spielw.	-	0,2	-10,6	9,2
37	Recycling	-	1,0	-9,4	-13,4
DN	H. v. Möbeln, Schmuck, Musikinstr., Sportg., Spielw.; Recycl.	-	0,3	-10,5	5,6
D	Verarbeitendes Gewerbe	0,2	0,2	-11,5	-14,2
A+EN	Vorleistungsgüterproduzenten und Energie	0,3	0,3	-6,9	-8,7
B	Investitionsgüterproduzenten	0,6	0,1	-15,5	-18,1
GG	Gebrauchsgüterproduzenten	-	0,2	-8,2	3,1
VG	Verbrauchsgüterproduzenten	-0,4	-0,1	-8,2	-4,9
	Insgesamt	0,2	0,1	-11,2	-14,2

4. Ergebnisse der fachlichen Betriebsteile nach Wirtschaftszweigen

Monat Oktober 2005

4.3. Fachliche Betriebsteile, tätige Personen und Umsatz – Veränderung zum Vorjahresmonat (in Prozent)

WZ 2003	Wirtschaftszweig Hauptgruppe	Fachliche Betriebs- teile	Tätige Personen	Umsatz	
				insgesamt	darunter Ausland
10	Kohlenbergbau, Torfgewinnung	-	.	.	.
CA	Kohlenbergbau, Torfgewinnung, Gew. v. Erdöl, Erdgas usw.	-	.	.	.
14	Gew. v. Steinen u. Erden, sonst. Bergbau	-1,0	.	.	.
CB	Erzbergbau, Gew. v. Steinen u. Erden, sonst. Bergbau	-1,0	.	.	.
C	Bergbau u. Gewinnung v. Steinen u. Erden	-1,0	-5,4	4,3	72,3
15	Ernährungsgewerbe	-1,5	.	.	.
16	Tabakverarbeitung	-	.	.	.
DA	Ernährungsgewerbe u. Tabakverarbeitung	-1,5	-1,4	4,4	9,6
17	Textilgewerbe	-7,1	-8,9	-7,4	-9,7
18	Bekleidungsgewerbe	-2,3	-9,5	-1,7	75,0
DB	Textil- u. Bekleidungsgewerbe	-6,2	-9,0	-6,6	-5,6
DC	Ledergewerbe	-	.	.	.
DD	Holzgewerbe (oh. H. v. Möbeln)	-4,2	0,6	6,0	33,2
21	Papiergewerbe	-5,5	-0,7	5,1	-5,0
22	Verlagsgew., Druckgew., Vervielf. bespielter Tonträger usw.	-	-4,5	0,4	34,3
DE	Papier-, Verlags- u. Druckgewerbe	-2,5	-2,9	2,8	3,4
DF	Kokerei, Mineralölverarb., H. u. Verarb. v. Spalt-, Brutstoffen	-	.	.	.
DG	H. v. chemischen Erzeugnissen	1,0	4,9	11,6	12,9
DH	H. v. Gummi- u. Kunststoffwaren	-4,2	1,6	5,6	11,3
DI	Glasgewerbe, H. v. Keramik, Verarb. v. Steinen u. Erden	-4,2	-2,9	-6,9	1,0
27	Metallerzeugung u. -bearbeitung	-1,2	2,9	17,7	47,1
28	H. v. Metallerzeugnissen	2,0	1,6	3,6	17,4
DJ	Metallerzeugung u. -bearbeitung, H. v. Metallerzeugnissen	1,6	1,9	8,9	32,8
DK	Maschinenbau	1,3	0,3	-12,0	-20,2
30	H. v. Büromaschinen, DV-Geräten u. -Einrichtungen	25,0	3,4	-29,9	-39,8
31	H. v. Geräten der Elektrizitätserzeugung, -verteilung u. Ä.	-0,5	-1,1	3,3	12,4
32	Rundfunk- u. Nachrichtentechnik	-1,4	4,9	-9,0	-25,3
33	Medizin-, Mess-, Steuer-, Regelungstechnik, Optik, H. v. Uhren	2,5	2,4	-2,1	-3,5
DL	H. v. Büromaschinen; Elektrotechnik, Feinmechanik, Optik	1,1	2,1	-4,9	-17,6
34	H. v. Kraftwagen u. Kraftwagenteilen	7,8	4,2	40,7	71,5
35	Sonstiger Fahrzeugbau	6,9	-0,1	79,4	34,9
DM	Fahrzeugbau	7,6	3,4	43,8	69,6
36	H. v. Möbeln, Schmuck, Musikinstr., Sportgeräten, Spielw.	-	-3,2	26,6	30,8
37	Recycling	-	31,2	18,8	53,7
DN	H. v. Möbeln, Schmuck, Musikinstr., Sportg., Spielw.; Recycl.	-	-0,4	25,4	33,4
D	Verarbeitendes Gewerbe	-0,4	0,3	10,5	19,2
A+EN	Vorleistungsgüterproduzenten und Energie	-0,9	1,1	0,6	-1,3
B	Investitionsgüterproduzenten	1,5	1,1	22,1	36,2
GG	Gebrauchsgüterproduzenten	-4,0	-3,2	17,3	4,6
VG	Verbrauchsgüterproduzenten	-1,4	-2,5	3,9	11,7
	Insgesamt	-0,4	0,3	10,4	19,2

5. Ergebnisse der Betriebe nach Hauptgruppen und Beschäftigtengrößenklassen¹⁾
Betriebe, tätige Personen und Gesamtumsatz

Monat Oktober 2005

Hauptgruppe	Betriebe insgesamt	Davon Betriebe mit ... tätigen Personen					
		unter 50	50 - 99	100 - 249	250 - 499	500 - 999	1 000 u. mehr
Betriebe							
A + EN	1 273	762	293	167	32	15	4
B	916	524	197	138	38	15	4
GG	116	62	27	24	3	-	-
VG	620	362	136	95	22	4	1
Insgesamt	2 925	1 710	653	424	95	34	9
Tätige Personen							
A + EN	95 934	19 850	20 562	25 998	11 059	9 625	8 840
B	84 521	15 206	13 681	20 743	11 675	.	.
GG	8 305	1 976	1 939	3 467	923	-	-
VG	43 615	10 765	9 127	13 515	7 404	.	.
Insgesamt	232 375	47 797	45 309	63 723	31 061	22 968	21 517
Gesamtumsatz (in 1 000 €)²⁾							
A + EN	1 369 971	208 293	246 659	390 517	224 818	132 054	167 628
B	1 717 742	133 092	154 475	252 546	295 291	.	.
GG	111 729	16 620	20 061	41 628	33 420	-	-
VG	749 260	78 074	154 371	222 601	165 099	.	.
Insgesamt	3 948 702	436 080	575 566	907 292	718 628	470 735	840 401

1) Die Größenklassen werden zu Beginn des Jahres festgelegt und bleiben bis zum Jahresende erhalten.

2) Abweichungen zu 'Betriebe insgesamt' entstehen durch Runden in unterschiedlichen Aggregationsstufen.

Abkürzungen :
 A - Vorleistungsgüterproduzenten
 B - Investitionsgüterproduzenten
 GG - Gebrauchsgüterproduzenten
 VG - Verbrauchsgüterproduzenten
 EN - Energie (ohne Energie- und Wasserversorgung)

Zuordnung der Klassen (Viersteller) der WZ 2003 zu den Hauptgruppen

Klasse	Haupt- gruppe	Klasse	Haupt- gruppe	Klasse	Haupt- gruppe	Klasse	Haupt- gruppe	Klasse	Haupt- gruppe
10.10	EN	17.13	A	22.32	VG	26.65	A	29.53	B
10.20	EN	17.14	A	22.33	VG	26.66	A	29.54	B
10.30	EN	17.15	A	23.10	EN	26.70	A	29.55	B
11.10	EN	17.16	A	23.20	EN	26.81	A	29.56	B
11.20	EN	17.17	A	23.30	EN	26.82	A	29.60	B
12.00	EN	17.21	A	24.11	A	27.10	A	29.71	GG
13.10	A	17.22	A	24.12	A	27.21	A	29.72	GG
13.20	A	17.23	A	24.13	A	27.22	A	30.01	B
14.11	A	17.24	A	24.14	A	27.31	A	30.02	B
14.12	A	17.25	A	24.15	A	27.32	A	31.10	B
14.13	A	17.30	A	24.16	A	27.33	A	31.20	A
14.21	A	17.40	VG	24.17	A	27.34	A	31.30	A
14.22	A	17.51	VG	24.20	A	27.41	A	31.40	A
14.30	A	17.52	VG	24.30	A	27.42	A	31.50	A
14.40	A	17.53	VG	24.41	VG	27.43	A	31.61	A
14.50	A	17.54	VG	24.42	VG	27.44	A	31.62	A
15.11	VG	17.60	A	24.51	VG	27.45	A	32.10	A
15.12	VG	17.71	VG	24.52	VG	27.51	A	32.20	B
15.13	VG	17.72	VG	24.61	A	27.52	A	32.30	GG
15.20	VG	18.10	VG	24.62	A	27.53	A	33.10	B
15.31	VG	18.21	VG	24.63	A	27.54	A	33.20	B
15.32	VG	18.22	VG	24.64	A	28.11	B	33.30	B
15.33	VG	18.23	VG	24.65	A	28.12	B	33.40	GG
15.41	VG	18.24	VG	24.66	A	28.21	B	33.50	GG
15.42	VG	18.30	VG	24.70	A	28.22	B	34.10	B
15.43	VG	19.10	VG	25.11	A	28.30	B	34.20	B
15.51	VG	19.20	VG	25.12	A	28.40	A	34.30	B
15.52	VG	19.30	VG	25.13	A	28.51	A	35.11	B
15.61	A	20.10	A	25.21	A	28.52	A	35.12	B
15.62	A	20.20	A	25.22	A	28.61	A	35.20	B
15.71	A	20.30	A	25.23	A	28.62	A	35.30	B
15.72	A	20.40	A	25.24	A	28.63	A	35.41	GG
15.81	VG	20.51	A	26.11	A	28.71	A	35.42	GG
15.82	VG	20.52	A	26.12	A	28.72	A	35.43	GG
15.83	VG	21.11	A	26.13	A	28.73	A	35.50	GG
15.84	VG	21.12	A	26.14	A	28.74	A	36.11	GG
15.85	VG	21.21	A	26.15	A	28.75	A	36.12	GG
15.86	VG	21.22	A	26.21	A	29.11	B	36.13	GG
15.87	VG	21.23	A	26.22	A	29.12	B	36.14	GG
15.88	VG	21.24	A	26.23	A	29.13	B	36.15	GG
15.89	VG	21.25	A	26.24	A	29.14	B	36.21	GG
15.91	VG	22.11	VG	26.25	A	29.21	B	36.22	GG
15.92	VG	22.12	VG	26.26	A	29.22	B	36.30	GG
15.93	VG	22.13	VG	26.30	A	29.23	B	36.40	VG
15.94	VG	22.14	VG	26.40	A	29.24	B	36.50	VG
15.95	VG	22.15	VG	26.51	A	29.31	B	36.61	VG
15.96	VG	22.21	VG	26.52	A	29.32	B	36.62	VG
15.97	VG	22.22	VG	26.53	A	29.41	B	36.63	VG
15.98	VG	22.23	VG	26.61	A	29.42	B	37.10	A
16.00	VG	22.24	VG	26.62	A	29.43	B	37.20	A
17.11	A	22.25	VG	26.63	A	29.51	B		
17.12	A	22.31	VG	26.64	A	29.52	B		

Hauptgruppen :

A - Vorleistungsgüterproduzenten
 B - Investitionsgüterproduzenten

GG - Gebrauchsgüterproduzenten
 VG - Verbrauchsgüterproduzenten

EN - Energie (ohne Energie- u. Wasserversorgung)

Verteilung der WZ 2003-Positionen über die Kategorien der aggregierten Klassifikation (Hauptgruppen)

WZ 2003	Wirtschaftszweig	Hauptgruppe	WZ 2003	Wirtschaftszweig	Hauptgruppe
13	Erzbergbau	A	32.2	H. v. Geräten u. Einrichtungen der Tele-	
14	Gewinnung v. Steinen u. Erden, sonst. Bergbau	A		kommunikationstechnik	B
15.6	Mahl- u. Schälmühlen, H. v. Stärke u. Stärkeerzeugnissen	A	33.1	H. v. medizinischen Geräten u. orthopädischen Erzeugnissen	B
15.7	H. v. Futtermitteln	A	33.2	H. v. Mess-, Kontroll-, Navigations- u. ä. Instrumenten u. Vorrichtungen	B
17.1	Spinnstoffaufbereitung u. Spinnerei	A	33.3	H. v. industriellen Prozesssteuerungseinrichtungen	B
17.2	Weberei	A	34	H. v. Kraftwagen u. Kraftwagenteilen	B
17.3	Textilveredlung	A	35.1	Schiff- u. Bootsbau	B
17.6	H. v. gewirktem u. gestricktem Stoff	A	35.2	Bahnindustrie	B
20	Holzgewerbe (ohne H. v. Möbeln)	A	35.3	Luft- u. Raumfahrzeugbau	B
21	Papiergewerbe	A	29.7	H. v. Haushaltsgeräten, a. n. g.	GG
24.1	H. v. chemischen Grundstoffen	A	32.3	H. v. Rundfunkgeräten sowie phono- u. video-technischen Geräten	GG
24.2	H. v. Schädlingsbekämpfungsmitteln u. Desinfektionsmitteln	A	33.4	H. v. optischen u. fotografischen Geräten	GG
24.3	H. v. Anstrichmitteln, Druckfarben u. Kitteln	A	33.5	H. v. Uhren	GG
24.6	H. v. sonst. chemischen Erzeugnissen	A	35.4	H. v. Krafträdern, Fahrrädern u. Behindertenfahrzeugen	GG
24.7	H. v. Chemiefasern	A	35.5	Fahrzeugbau, a. n. g.	GG
25	H. v. Gummi- u. Kunststoffwaren	A	36.1	H. v. Möbeln	GG
26	Glasgewerbe, H. v. Keramik, Verarbeitung v. Steinen u. Erden	A	36.2	H. v. Schmuck u. ä. Erzeugnissen	GG
27	Metallerzeugung u. -bearbeitung	A	36.3	H. v. Musikinstrumenten	GG
28.4	H. v. Schmiede-, Press-, Zieh-, Stanzteilen, gewalzten Ringen u. pulvermetallurg. Erzeugn.	A	15.1	Schlachten u. Fleischverarbeitung	VG
28.5	Oberflächenveredlung u. Wärmebehandlung; Mechanik, a. n. g.	A	15.2	Fischverarbeitung	VG
28.6	H. v. Schneidwaren, Werkzeugen, Schössern u. Beschlägen aus unedlen Metallen	A	15.3	Obst- u. Gemüseverarbeitung	VG
28.7	H. v. sonst. Metallwaren	A	15.4	H. v. pflanzlichen u. tierischen Ölen u. Fetten	VG
31.2	H. v. Elektrizitätsverteilungs- u. -schalteneinrichtungen	A	15.5	Milchverarbeitung	VG
31.3	H. v. isolierten Elektrokabeln, -leitungen, -drähten	A	15.8	Sonst. Ernährungsgewerbe (ohne Getränkeherstellung)	VG
31.4	H. v. Akkumulatoren u. Batterien	A	15.9	H. v. Getränken	VG
31.5	H. v. elektrischen Lampen u. Leuchten	A	16	Tabakverarbeitung	VG
31.6	H. v. elektrischen Ausrüstungen, a. n. g.	A	17.4	H. v. konfektionierten Textilwaren (oh. Bekleidung)	VG
32.1	H. v. elektronischen Bauelementen	A	17.5	Sonst. Textilgewerbe (oh. H. v. Maschenware)	VG
37	Recycling	A	17.7	H. v. gewirkten u. gestrickten Fertigerzeugnissen	VG
28.1	Stahl- u. Leichtmetallbau	B	18	Bekleidungsgewerbe	VG
28.2	H. v. Metallbehältern mit Fassungsvermögen v. mehr als 300 l; H. v. Heizkörpern u. -kesseln für Zentralheizungen	B	19	Ledergewerbe	VG
28.3	H. v. Dampfkesseln (oh. Zentralheizungskessel)	B	22	Verlags-, Druckgewerbe, Vervielfältigung v. bespielten Ton-, Bild- u. Datenträgern	VG
29.1	H. v. Maschinen für die Erzeugung u. Nutzung v. mechanischer Energie (ohne Motoren für Luft- u. Straßenfahrzeuge)	B	24.4	H. v. pharmazeutischen Erzeugnissen	VG
29.2	H. v. sonst. nicht wirtschaftszweigspezifischen Maschinen	B	24.5	H. v. Seifen, Wasch-, Reinigungs- u. Körperpflegemitteln sowie von Duftstoffen	VG
29.3	H. v. land- u. forstwirtschaftlichen Maschinen	B	36.4	H. v. Sportgeräten	VG
29.4	H. v. Werkzeugmaschinen	B	36.5	H. v. Spielwaren	VG
29.5	H. v. Maschinen für sonst. bestimmte Wirtschaftszweige	B	36.6	H. v. sonst. Erzeugnissen	VG
29.6	H. v. Waffen u. Munition	B	10	Kohlenbergbau, Torfgewinnung	EN
30	H. v. Büromaschinen, DV-Geräten, -Einrichtungen	B	11	Gewinnung v. Erdöl u. Erdgas, Erbringung damit verbundener Dienstleistungen	EN
31.1	H. v. Elektromotoren, Generatoren, Transformatoren	B	12	Bergbau auf Uran- u. Thoriumerze	EN
			23	Kokerei, Mineralölverarbeitung, H. u. Verarbeitung v. Spalt- u. Brutstoffen	EN

Hauptgruppen :

A - Vorleistungsgüterproduzenten

GG - Gebrauchsgüterproduzenten

EN - Energie (ohne Energie- u. Wasserversorgung)

B - Investitionsgüterproduzenten

VG - Verbrauchsgüterproduzenten

Erläuterungen

In der vorliegenden Veröffentlichung werden die statistischen Ergebnisse aus den monatlichen Erhebungen für Betriebe (einschließlich Einbetriebsunternehmen) des Verarbeitenden Gewerbes sowie des Bergbaus und der Gewinnung von Steinen und Erden des Freistaates Sachsen zusammenfassend dokumentiert. Die Darstellung der Ergebnisse erfolgt gemäß der Klassifikation der Wirtschaftszweige, Ausgabe 2003 (WZ 2003).

Die in den monatlichen Veröffentlichungen vorgelegten Zahlen können sich infolge der am Ende jeden Kalenderjahres durchgeführten Jahreskorrektur noch verändern. Insofern tragen sie vorläufigen Charakter.

Durch die einmal jährlich durchzuführende Berichtskreisaktualisierung (insbesondere durch Absteiger und Aufsteiger) kommt es regelmäßig zu Beginn eines neuen Berichtsjahres zu Änderungen des Kreises der Berichtspflichtigen, die sich auch in den entsprechenden Merkmalsausprägungen widerspiegeln können. Die Ermittlung der Aufsteiger erfolgt durch eine Vorbefragung ausgewählter Einheiten des Verarbeitenden Gewerbes und der Gewinnung von Steinen und Erden (Umfrage zur Klärung des Kreises der zu Befragenden zum Monatsbericht für Betriebe im Verarbeitenden Gewerbe ...).

Rechtsgrundlagen für diese Erhebung sind:

- Gesetz über die Statistik im Produzierenden Gewerbe (ProdGewStatG) in der Fassung der Bekanntmachung vom 21. März 2002 (BGBl. I S. 1181), geändert durch Artikel 104 der Verordnung vom 25. November 2003 (BGBl. I S. 2304)
- Gesetz über die Statistik für Bundeszwecke (Bundesstatistikgesetz – BStatG) vom 22. Januar 1987 (BGBl. I S. 462, 565), zuletzt geändert durch Artikel 2 des Gesetzes vom 9. Juni 2005 (BGBl. I S. 1534).

Die Erhebung „Monatsbericht für Betriebe des Verarbeitenden Gewerbes sowie des Bergbaus und der Gewinnung von Steinen und Erden“ bezieht sich:

- auf alle Einbetriebsunternehmen des Verarbeitenden Gewerbes sowie des Bergbaus und der Gewinnung von Steinen und Erden mit im Allgemeinen mindestens 20 tätigen Personen,
- auf alle Betriebe des Verarbeitenden Gewerbes sowie des Bergbaus und der Gewinnung von Steinen und Erden von Mehrbetriebsunternehmen des Produzierenden Gewerbes mit im Allgemeinen mindestens 20 tätigen Personen sowie
- auf Betriebe des Verarbeitenden Gewerbes sowie des Bergbaus und der Gewinnung von Steinen und Erden mit mindestens 20 tätigen Personen von Mehrbetriebsunternehmen anderer Wirtschaftsbereiche außerhalb des Produzierenden Gewerbes.

Als Ausnahme zu den genannten Abschneidegrenzen werden in den folgenden Wirtschaftszweigen auch Betriebe von Unternehmen mit 10 und mehr tätigen Personen zur Berichterstattung herangezogen:

- 14.11 Gewinnung von Naturwerksteinen und Natursteinen a. n. g.
- 14.21 Gewinnung von Kies und Sand
- 15.20 Fischverarbeitung
- 15.31 Kartoffelverarbeitung
- 15.32 Herstellung von Frucht- und Gemüsesäften
- 15.33 Obst- und Gemüseverarbeitung a. n. g.
- 15.71 Herstellung von Futtermitteln für Nutztiere
- 15.72 Herstellung von Futtermitteln für sonstige Tiere
- 15.91 Herstellung von Spirituosen
- 15.92 Herstellung von Alkohol
- 15.97 Herstellung von Malz
- 15.98 Gewinnung natürlicher Mineralwässer, Herstellung von Erfrischungsgetränken
- 20.10 Säge-, Hobel- und Holzimprägnierwerke
- 26.63 Herstellung von Frischbeton (Transportbeton)

Für den Wirtschaftszweig 20.10 „Säge-, Hobel- und Holzimprägnierwerke“ gilt für Sägewerke als Abschneidegrenze ein Jahreseinschnitt von mindestens 5 000 m³ Rohholz.

Bei der Darstellung der Ergebnisse für die Merkmale „Tätige Personen“ und „Umsatz“ erfolgt in den Tabellen ein Nachweis sowohl nach hauptbeteiligten Wirtschaftszweigen (Betriebsergebnisse) als auch nach beteiligten Wirtschaftszweigen (Ergebnisse nach fachlichen Betriebsteilen – Punkt 4). In der ausführlichen Darstellung (Punkt 2) verzichten wir aus Platzgründen auf den Ausweis der dreistelligen Zusammenfassung nach WZ 2003. Beim Nachweis nach hauptbeteiligten Wirtschaftszweigen werden alle Angaben einer räumlich zusammenliegenden Betriebsstätte eines Betriebes (örtliche Einheit) unter dem Wirtschaftszweig nachgewiesen, bei dem – gemessen an den tätigen Personen – der Schwerpunkt des Betriebes liegt. Für die Gliederung nach beteiligten Wirtschaftszweigen (fachliche Einheit) werden die Angaben (tätige Personen, Umsatz) kombinierter Betriebe entsprechend ihrer Fertigung nach Wirtschaftszweigen aufgeteilt.

Die Ergebnisse der Unternehmen des Verarbeitenden Gewerbes sowie des Bergbaus und der Gewinnung von Steinen und Erden (Einbetriebsunternehmen und Mehrbetriebsunternehmen) werden einmal jährlich im Rahmen des Jahresberichtes veröffentlicht.

Seit Januar 2003 werden entsprechend der Gliederung der EU-Hauptgruppenverordnung fünf industrielle Hauptgruppen ausgewiesen. Die neue Hauptgruppe Energie setzt sich aus den Abteilungen 10, 11, 12, 23, 40 und 41 der WZ 2003 zusammen. In diesem Bericht wird die Hauptgruppe jedoch nur als „reduzierte Hauptgruppe“ abgebildet. In die Ergebnisaufbereitung werden nur diejenigen Zweige einbezogen, die zu den Abschnitten C (Abteilung 10, 11, 12) und D (Abteilung 23) der WZ 2003 gehören. Für Sachsen können aus datenschutzrechtlichen Gründen keine Ergebnisse für die

Hauptgruppe Energie ausgewiesen werden. Um den Informationsgehalt dieser Darstellung nicht mehr als erforderlich einzuschränken, wurden die Ergebnisse für die Hauptgruppen A (Vorleistungsgüterproduzenten) und EN (Energie) zusammengefasst. Änderungen in der Zuordnung von Berichtseinheiten zu den einzelnen Hauptgruppen ergeben sich darüber hinaus aber auch durch die jährlich durchzuführende Berichtskreisaktualisierung (Schwerpunktwechsler/Auf- und Absteiger).

Nach dem Gesetz zur Organisationsreform in der gesetzlichen Rentenversicherung (RVOrg) gilt ab 01.01.2005 ein einheitlicher Arbeitnehmerbegriff. Die Unterscheidung zwischen Arbeiterrentenversicherung und Angestelltenversicherung wird aufgegeben. Deshalb kann ab dem Berichtsmonat April 2005 in den Standardveröffentlichungen des Statistischen Landesamtes des Freistaates Sachsen zum Verarbeitenden Gewerbe sowie Bergbau und Gewinnung von Steinen und Erden die Unterscheidung der Beschäftigten in Arbeiter und Angestellte sowie der Bruttolohn- und -gehaltsumme in Bruttolöhne und Bruttogehälter nicht mehr vorgenommen werden.

Ab dem Berichtsmonat April 2005 werden somit das Merkmal „Arbeiter“ nicht mehr und die Merkmale „Bruttolohnsumme“ und „Bruttogehaltsumme“ als „Bruttolohn- und -gehaltsumme“ veröffentlicht.

Definitionen

Unternehmen

Rechtliche und zugleich kleinste bilanzierende Einheit ohne rechtlich selbständige Tochtergesellschaften, Arbeitsgemeinschaften, Betriebsführungsgesellschaften usw. Das Unternehmen im Produzierenden Gewerbe umfasst die Funktionen Beschaffung, Lagerung, Fertigung, Vertrieb, Verwaltung, Planung sowie Forschung und Entwicklung. Diese Funktionen können jedoch auch getrennt oder allein vorkommen. Besteht das Unternehmen nur aus einer einzigen örtlichen Niederlassung, gilt es als Einbetriebsunternehmen, verfügt es über mehrere – mindestens zwei – voneinander getrennt liegende, juristisch unselbständige örtliche Einheiten, ist es ein Mehrbetriebsunternehmen. Liegen die örtlichen Einheiten eines Mehrbetriebsunternehmens in mehreren Bundesländern, wird das Unternehmen auch als Mehrländerunternehmen bezeichnet.

Betrieb

Örtlich getrennte Einheiten von Unternehmen, einschließlich der Verwaltungs-, Reparatur-, Montage- und Hilfsbetriebe, die mit dem meldenden Betrieb örtlich verbunden sind oder in dessen Nähe liegen. Örtlich getrennte Hauptverwaltungen der Unternehmen werden im Verarbeitenden Gewerbe sowie im Bergbau und der Gewinnung von Steinen und Erden ebenfalls als eigenständige Betriebe erfasst. Die Merkmalswerte sind für den gesamten Betrieb zu melden und schließen auch die nichtproduzierenden Teile ein.

Fachlicher Betriebsteil

Teil des Betriebes, in dem nur eine bestimmte wirtschaftliche Tätigkeit ausgeübt wird (z. B. unterschiedliche Produktionsbereiche). Die Abgrenzung wird durch die WZ 2003-Systematik bestimmt. Im Fall homogener Betriebe bzw. Einbetriebsunternehmen (homogen = gesamte Einheit übt nur eine wirtschaftliche Tätigkeit nach Maßgabe der verwendeten Systematik aus) fallen die Einheiten fachlicher Betriebsteil und Betrieb/Unternehmen zusammen.

Tätige Personen (Beschäftigte)

Alle Personen, die am Ende des Berichtsmonats in einem arbeitsrechtlichen Verhältnis zum Betrieb stehen, tätige Inhaber, -innen und tätige Mitinhaber, -innen sowie unbezahlt mithelfende Familienangehörige, soweit sie mindestens ein Drittel der üblichen Arbeitszeit im Betrieb tätig sind, als Heimarbeiter, -innen auf der Lohn- und Gehaltsliste geführt werden sowie an andere Unternehmen gegen Entgelt überlassene Mitarbeiter. Nicht dazu rechnen dagegen gemäß Arbeitnehmerüberlassungsgesetz (AÜG) von anderen Unternehmen gegen Entgelt zur Arbeitsleistung überlassene Personen (Leiharbeiter, -innen). In der Zahl der tätigen Personen sind gewerblich und kaufmännisch Auszubildende enthalten.

Geleistete Arbeitsstunden

Als Arbeitsstunden gelten nur die im Betrieb tatsächlich geleisteten (nicht die bezahlten) Stunden aller tätigen Personen einschließlich Über-, Nacht-, Sonntags- und Feiertagsstunden.

Gemäß der Neufassung des ProdGewStatG werden die geleisteten Arbeitsstunden aller tätigen Personen (Beschäftigten) erst ab dem Berichtsjahr 2003 erfasst (*bis Ende 2002: Arbeiterstunden*). Angaben zu den geleisteten Arbeitsstunden für Berichtszeiträume vor 2003 sind berechnete Vergleichswerte (faktorkorrigierte Angaben).

Bruttolohn- und Bruttogehaltsumme

Summe der Bruttobezüge der tätigen Personen ohne Arbeitgeberanteile zur Sozialversicherung (Kranken-, Renten- und Arbeitslosenversicherung), jedoch einschließlich Lohn- und Gehaltszuschläge (auch Gratifikationen, Erfolgsprämien, Provisionen, Tantiemen usw.). Vergütungen für gewerblich und kaufmännisch Auszubildende sind enthalten. Nicht erfasst werden allgemeine soziale Aufwendungen sowie Vergütungen, die als Spesenersatz anzusehen sind.

Gesamtumsatz

Umsatz aus eigenen Erzeugnissen und industriellen/handwerklichen Dienstleistungen, baugewerblicher Umsatz sowie Umsatz aus Handelsware und sonstiger nichtindustrieller Tätigkeit (z. B. Erlöse aus Vermietung und Verpachtung, aus Lizenzverträgen, Provisionseinnahmen und aus Veräußerung von Patenten sowie Erlöse aus Transportleistungen für Dritte und aus dem Verkauf von eigenen landwirtschaftlichen Erzeugnissen). Als Umsatz gilt die Summe der Rechnungsendbeträge ohne in Rechnung gestellte Umsatz-(Mehrwert-)steuer, jedoch einschließlich Verbrauchsteuern und der Kosten für Fracht, Verpackung und Porto, auch wenn diese gesondert in Rechnung gestellt werden.

Auslandsumsatz

Direkte Lieferungen und Leistungen an Empfänger, die im Ausland ansässig sind, sowie Lieferungen an Exporteure, die die bestellten Waren ohne weitere Be- und Verarbeitung in das Ausland ausführen.

Der Auslandsumsatz wird ferner untergliedert in Umsatz mit den zur Eurozone gehörenden Mitgliedstaaten der Europäischen Union (EU) und Umsatz mit dem nicht zur Eurozone gehörenden Ausland.

Umsatz mit dem nicht zur Eurozone gehörenden Ausland

Als *Umsatz mit dem nicht zur Eurozone gehörenden Ausland* gilt der Umsatz mit allen Staaten **außer** den Staaten der Eurozone: Belgien, Finnland, Frankreich, Griechenland, Irland, Italien, Luxemburg, den Niederlanden, Österreich, Portugal und Spanien.

Umsatz aus eigenen Erzeugnissen und industriellen/handwerklichen Dienstleistungen

Die aus eigener Produktion stammenden und in Lohnarbeit bei anderen Unternehmen hergestellten Lieferungen und Leistungen sowie die ausgeführten Reparaturen, Montagen, Lohnarbeiten und Lohnveredlungen (einschließlich Umsatz aus dem Verkauf von Energie, Nebenerzeugnissen und Abfällen), jedoch ohne Erlöse aus Bauinstallationen (gelten als Umsatz aus baugewerblichen Betriebsteilen) sowie ohne Erlöse für Instandhaltung bzw. Reparatur von Büromaschinen, Datenverarbeitungsgeräten und -einrichtungen, Kraftfahrzeugen und Gebrauchsgütern (gelten als Umsatz sonstiger Betriebsteile).

Abkürzungen

a.	= aus	Polierst.	= Poliersteine
a. n. g.	= anderweitig nicht genannt	Recycl.	= Recycling
Ausbauelem.	= Ausbauelemente	Schleifwerkz.	= Schleifwerkzeuge
Bearb.	= Bearbeitung	Schneidw.	= Schneidwerkzeuge
Druckgew.	= Druckgewerbe	Seidenaufber.	= Seidenaufbereitung
DV	= Datenverarbeitung	Silberschmiedew.	= Silberschmiedewaren
Einricht.	= Einrichtungen	sonst.	= sonstige
einschl.	= einschließlich	spez.	= spezifisch
elektr.	= elektrisch	Spielw.	= Spielwaren
f.	= für	Sportg.	= Sportgeräte
f. d.	= für den	Std.	= Stunden
Fassungsverm.	= Fassungsvermögen	Straßenfz.	= Straßenfahrzeuge
Fertigb.	= Fertigbauten	techn.	= technisch
Fertigbaut.	= Fertigbauteile	Textur.	= Texturierung
Fertigt.	= Fertigteile	u.	= und
Fertigteilb.	= Fertigteilbauten	u. Ä.	= und Ähnlichen
Gew. v.	= Gewinnung von	u. ä.	= und ähnlichen
Heißluftger.	= Heißluftgeräte	unedl.	= unedlen
Holzfasersp.	= Holzfasersplatten	usw.	= und so weiter
H. v.	= Herstellung von	v.	= von
Instr.	= Instrumente	Verarb.	= Verarbeitung
m.	= mit	Veredl.	= Veredlung
Masch.	= Maschinen	Verlagsgew.	= Verlagsgewerbe
mech.	= mechanisch	Verpackungsm.	= Verpackungsmittel
mehr a.	= mehr als	Vervielf.	= Vervielfältigung
Musikinstr.	= Musikinstrumente	Werkz.	= Werkzeug
NE	= Nicht-Eisen	WZ 2003	= Klassifikation der Wirtschaftszweige, Ausgabe 2003
Nr.	= Nummer	z. B.	= zum Beispiel
oh.	= ohne	Zellst.	= Zellstoff
Phantasieschm.	= Phantasieschmuck	€	= Euro
pharmaz.	= pharmazeutisch		