

Statistisches Landesamt
des Freistaates
Sachsen



Statistische Berichte

Bergbau und Verarbeitendes Gewerbe im Freistaat Sachsen

September 2003

Zeichenerklärung

-	Nichts vorhanden (genau Null)	x	Tabellenfach gesperrt, weil Aussage nicht sinnvoll
0	Weniger als die Hälfte von 1 in der letzten besetzten Stelle, jedoch mehr als nichts	()	Aussagewert ist eingeschränkt
...	Angabe fällt später an	p	vorläufige Zahl
/	Zahlenwert nicht sicher genug	r	berichtigte Zahl
.	Zahlenwert unbekannt oder geheim zu halten	s	geschätzte Zahl

Herausgeber:

Statistisches Landesamt des Freistaates Sachsen

Macherstraße 63
01917 Kamenz

Postfach 11 05
01911 Kamenz

Telefon

Vermittlung 03578 33-0

Präsident/Sekretariat -1900

Auskunft -1913, -1914

Bibliothek -4352

Vertrieb -4316

Telefax -1999

Telefax -1921

Telefax -1598

Internet www.statistik.sachsen.de

E-Mail info@statistik.sachsen.de

Informationsbüro Dresden

Rampische Str. 4
01067 Dresden

Telefon 0351 483-3180

Telefax -3184

E-Mail iPunkt@statistik.sachsen.de

Kein Zugang für elektronisch signierte sowie verschlüsselte Dokumente

© Statistisches Landesamt des Freistaates Sachsen, Kamenz, Dezember 2003

Für nichtgewerbliche Zwecke sind Vervielfältigung und unentgeltliche Verbreitung, auch auszugsweise, mit Quellenangabe gestattet. Die Verbreitung, auch auszugsweise, über elektronische Systeme/Datenträger bedarf der vorherigen Zustimmung. Alle übrigen Rechte bleiben vorbehalten.

Inhalt

Seite

Ergebnisdarstellung 2

Tabellen

1. Monatliche Entwicklung ab Januar 2002 Betriebe, Personen, Arbeitsstunden, Löhne, Gehälter und Umsatz	4
2. Ergebnisse der Betriebe nach Wirtschaftszweigen	6
2.1. Betriebe, Personen, Arbeitsstunden, Löhne, Gehälter und Umsatz	6
2.2. Betriebe, Personen, Arbeitsstunden, Löhne, Gehälter, Umsatz – Veränderung zum Vormonat	18
2.3. Betriebe, Personen, Arbeitsstunden, Löhne, Gehälter, Umsatz – Veränderung zum Vorjahresmonat	30
3. Ergebnisse der Betriebe nach Hauptgruppen und Kreisen	42
3.1. Betriebe, Personen, Arbeitsstunden, Löhne, Gehälter und Umsatz	42
3.2. Betriebe, Personen, Arbeitsstunden, Löhne, Gehälter, Umsatz – Veränderung zum Vormonat	52
4. Ergebnisse der fachlichen Betriebsteile nach Wirtschaftszweigen	62
4.1. Fachliche Betriebsteile, tätige Personen und Umsatz	62
4.2. Fachliche Betriebsteile, tätige Personen und Umsatz – Veränderung zum Vormonat	63
4.3. Fachliche Betriebsteile, tätige Personen und Umsatz – Veränderung zum Vorjahresmonat	64
5. Ergebnisse der Betriebe nach Hauptgruppen und Beschäftigtengrößenklassen Betriebe, tätige Personen und Gesamtumsatz	65
Zuordnung der Klassen (Viersteller) der WZ 2003 zu den Hauptgruppen	66
Verteilung der WZ 2003-Positionen über die Kategorien der aggregierten Klassifikation (Hauptgruppen)	67
Erläuterungen	68
Definitionen	69
Abkürzungen	70

Ergebnisdarstellung

Allgemeine Hinweise¹⁾:

Ab Januar 2003 erfolgt die Darstellung der Ergebnisse entsprechend der Klassifikation der Wirtschaftszweige, Ausgabe 2003 (WZ 2003). Entsprechend der Gliederung der EU-Hauptgruppenverordnung werden mit Beginn des Jahres fünf industrielle Hauptgruppen ausgewiesen. Darüber hinaus werden gemäß der Neufassung des Gesetzes über die Statistik im Produzierenden Gewerbe (ProdGewStatG) nunmehr die *Arbeitsstunden aller tätigen Personen* erfragt (bis Ende 2002 nur die Arbeiterstunden).

Im September 2003 erwirtschafteten die 2 810 berichtspflichtigen Betriebe des Verarbeitenden Gewerbes sowie des Bergbaus und der Gewinnung von Steinen und Erden Sachsens einen Gesamtumsatz von fast 3,33 Milliarden €. Der Industrieumsatz erreichte damit am Ende des dritten Quartals einen neuen Spitzenwert unter den monatlich registrierten Ergebnissen. Die alte Bestmarke aus dem Monat September 2002 wurde um reichlich 100 Millionen € übertroffen. Gegenüber dem Vormonat konnten Erzeugnisse und Leistungen im Wert von annähernd 370 Millionen € mehr umgesetzt werden. Das Inlandsgeschäft verzeichnete eine Umsatzsteigerung um 13,9 Prozent. Der Umfang der Exporte fiel um 8,8 Prozent höher aus als im Monat zuvor.

Im Vergleich zum Vorjahresmonat erreichten die sächsischen Industriebetriebe insgesamt eine leichte Ergebnisverbesserung (3,2 Prozent). Während beim Inlandsgeschäft ein Umsatzplus um 8,8 Prozent erzielt wurde, blieb jedoch das Geschäft mit ausländischen Kunden im September dieses Jahres deutlich hinter dem vergleichbaren Vorjahresergebnis (-9,2 Prozent) zurück.

Gegenüber dem Vormonat konnten in fast allen Branchen Ergebnisverbesserungen beim Gesamtumsatz erzielt werden. Allein im Bereich Sonstiger Fahrzeugbau musste ein deutlich geringeres Umsatzergebnis (-31,0 Prozent) festgestellt werden. Insgesamt verzeichnete der Fahrzeugbau jedoch gegenüber August eine positive Entwicklung (13,9 Prozent). In der Mehrzahl der Wirtschaftszweige zeichnet sich auch gegenüber dem Vorjahresmonat eine leicht positive Entwicklung ab. Beachtlich mehr Erzeugnisse als im vergleichbaren Vorjahreszeitraum konnten u. a. im Bereich Bergbau und Gewinnung von Steinen und Erden (36,6 Prozent), im Ernährungsgewerbe und der Tabakverarbeitung (14,6 Prozent), im Bereich Herstellung von Büromaschinen; Elektrotechnik, Feinmechanik, Optik (14,5 Prozent) sowie im Holzgewerbe (13,6 Prozent) umgesetzt werden.

Gesamtumsatz im Verarbeitenden Gewerbe sowie im Bergbau und der Gewinnung von Steinen und Erden in Sachsen 2000 bis 2003

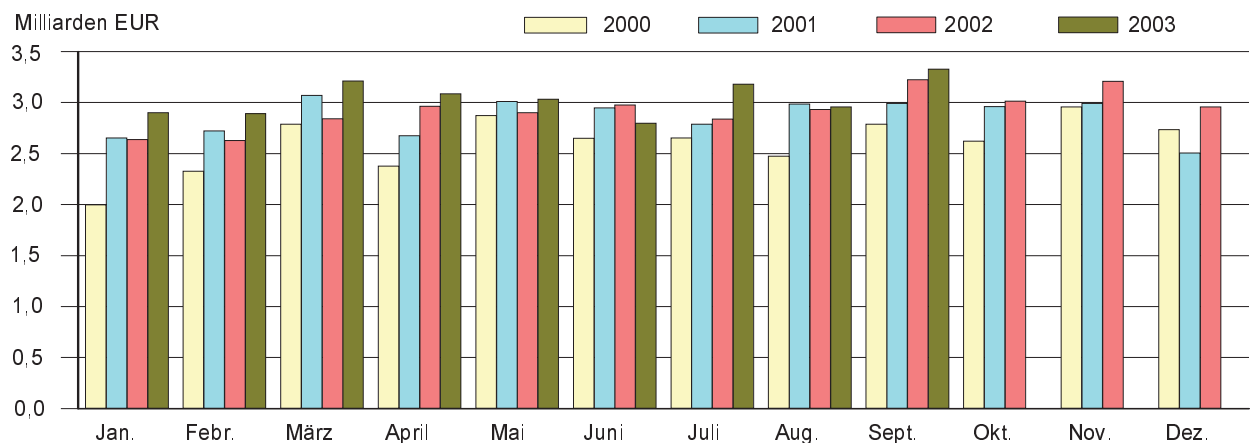

Auslandsumsatz im Verarbeitenden Gewerbe sowie im Bergbau und der Gewinnung von Steinen und Erden in Sachsen 2000 bis 2003

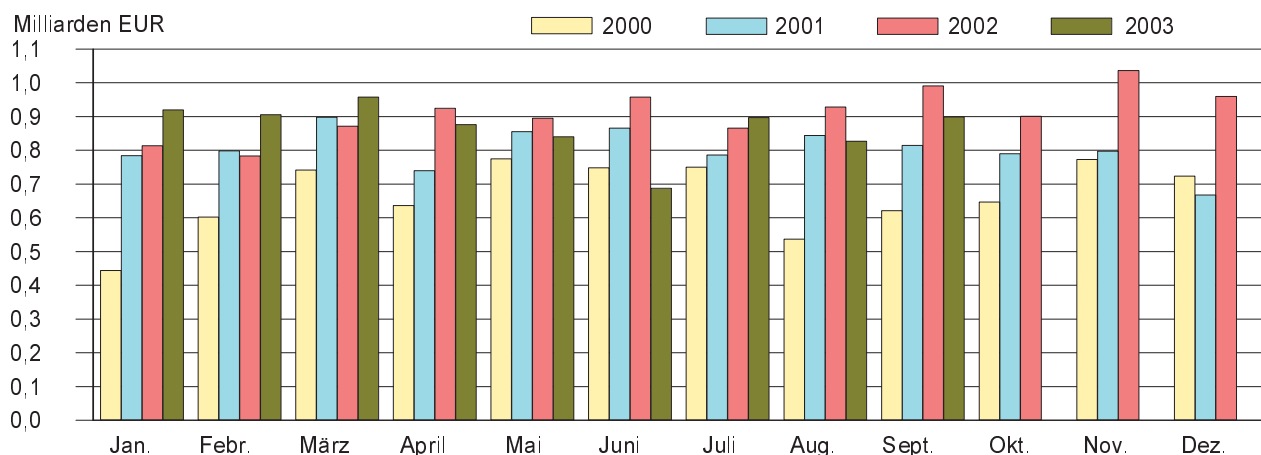

1) weitere Hinweise siehe Erläuterungen Seiten 68 und 69

Geringere Umsatzkennzahlen als im Vorjahresmonat mussten dagegen in Branchen wie dem Fahrzeugbau (9,8 Prozent), dem Bereich Herstellung von Möbeln, Schmuck, Musikinstrumenten, Sportgeräten, Spielwaren; Recycling (7,3 Prozent) sowie dem Maschinenbau (4,3 Prozent) notiert werden.

Das bessere Inlandsgeschäft im September bewirkte, dass die Exportquote gegenüber dem Vormonat um 0,9 Prozentpunkte zurückging. Sie lag im September 2003 bei 27,0 Prozent (September 2002: 30,7 Prozent).

Die Zahl der Beschäftigten in den 2 810 sächsischen Industriebetrieben betrug Ende September 2003 insgesamt 225 553 Personen. Im Vergleich zum Vormonat stieg die Zahl der tätigen Personen damit um 0,2 Prozent. Diese Entwicklung spiegelt sich auch in der Mehrzahl der Wirtschaftszweige wider. In den Branchen Glasgewerbe, Keramik, Verarbeitung von Steinen und Erden (-0,3 Prozent) und Herstellung von chemischen Erzeugnissen (-0,7 Prozent) setzte sich jedoch der im August registrierte Personalzuwachs nicht fort. Eine leicht rückläufige Entwicklung verzeichnete am Ende des dritten Quartals darüber hinaus auch die Beschäftigungssituation im Holzgewerbe (-0,6 Prozent) sowie im Bereich der Herstellung von Gummi- und Kunststoffwaren (-0,2 Prozent).

Gegenüber dem Vorjahresmonat zeigt sich ein weitaus differenzierteres Bild. Die Entwicklung der Beschäftigungssituation in den einzelnen Branchen weist augenfällige Unterschiede auf. Während im September dieses Jahres u. a. im Bereich Herstellung von chemischen Erzeugnissen (5,1 Prozent), im Bereich Herstellung von Büromaschinen; Elektrotechnik, Feinmechanik, Optik (2,0 Prozent), im Bereich Metallerzeugung und -bearbeitung, Herstellung von Metallerzeugnissen (1,3 Prozent) oder auch im Bereich Herstellung von Gummi- und Kunststoffwaren (1,0 Prozent) sowie im Papier-, Verlags- und Druckgewerbe (0,7 Prozent) mehr Personen beschäftigt waren als vor Jahresfrist, blieb die Zahl der Beschäftigten in den übrigen Branchen mehr oder weniger deutlich hinter dem vergleichbaren Vorjahresniveau zurück. Ende September 2003 waren damit insgesamt rund 1 110 Männer und Frauen weniger in sächsischen Industriebetrieben beschäftigt als noch vor Jahresfrist. Das bedeutet einen Beschäftigungsrückgang um 0,5 Prozent.

Der Vergleich kumulierter Werte der Monate Januar bis September 2002 und 2003 zeigt, dass in den ersten neun Monaten dieses Jahres Erzeugnisse und Leistungen im Wert von fast 1,45 Milliarden € (5,6 Prozent) mehr umgesetzt werden konnten als in den Monaten Januar bis September 2002. Während das Inlandsgeschäft mit einem Plus von 9,3 Prozent (1,67 Milliarden €) zu Buche schlug, nahm das zur Jahresmitte beim Auslandsgeschäft festgestellte Defizit im September weiter leicht zu. Der Umfang der von Januar bis September 2003 realisierten Exporte fiel um 2,7 Prozent (knapp 220 Millionen €) geringer aus als im vergleichbaren Zeitraum des Jahres 2002.

Gesamtumsatz und Auslandsumsatz Januar bis September 2003 nach Wirtschaftszweigen und Regierungsbezirken

Wirtschaftszweig Regierungsbezirk	Gesamtumsatz		Veränderung zum Vorjahr	
	insgesamt	darunter Ausland	Gesamt- umsatz	Auslands- umsatz
	1 000 €		Prozent	
Ernährungsgewerbe u. Tabakverarbeitung	4 415 019	193 866	25,7	37,1
Textil- u. Bekleidungs-gewerbe	904 320	229 284	-0,1	10,0
Holzgewerbe (ohne H. v. Möbeln)	551 625	.	8,5	.
Papier-, Verlags- u. Druckgewerbe	1 472 623	326 268	2,6	20,4
H. v. chemischen Erzeugnissen	1 413 401	696 203	4,5	13,9
H. v. Gummi- u. Kunststoffwaren	764 088	152 736	4,1	-4,3
Glasgewerbe, H. v. Keramik, Verarb. v. Steinen u. Erden	1 164 223	164 072	5,7	3,0
Metallerzeugung u. -bearbeitung, H. v. Metallerzeugnissen	3 316 740	573 933	4,8	8,8
Maschinenbau	3 147 179	1 246 542	-2,8	-2,7
H. v. Büromaschinen; Elektrotechnik, Feinmechanik, Optik	3 582 874	1 401 275	9,9	7,4
Fahrzeugbau	5 489 886	2 575 227	-2,1	.
H. v. Möbeln, Schmuck, Musikinstr., Sport- geräten, Spielwaren; Recycling	653 173	103 160	-5,3	10,2
Sachsen	27 387 095	7 809 332	5,6	-2,7
Regierungsbezirk Chemnitz	11 128 516	3 836 064	-4,7	-11,7
Regierungsbezirk Dresden	11 899 912	3 036 986	18,1	4,9
Regierungsbezirk Leipzig	4 358 667	936 284	4,1	18,2

1. Monatliche Entwicklung ab Januar 2002

Betriebe, Personen, Arbeitsstunden, Löhne, Gehälter und Umsatz¹⁾

Monat Jahr	Betriebe	Tätige Personen		Geleistete Arbeits- stunden ²⁾	Arbeits- stunden je tät. Person	Bruttolohnsumme		
		insgesamt	darunter Arbeiter			insgesamt	je Arbeiter	
						1 000 €	€	
1991	Jahressumme	x	x	x	692 168	1 166	3 010 271	7 545
1991	Jahresmittel	2 413	593 609	399 005	57 681	97	250 856	629
1992	Jahressumme	x	x	x	458 369	1 510	2 393 873	11 742
1992	Jahresmittel	1 992	303 545	203 877	38 197	126	199 489	979
1993	Jahressumme	x	x	x	369 840	1 586	2 250 527	14 069
1993	Jahresmittel	2 027	233 254	159 969	30 820	132	187 544	1 172
1994	Jahressumme	x	x	x	352 271	1 666	2 387 979	16 259
1994	Jahresmittel	2 206	211 438	146 877	29 356	139	198 998	1 355
1995	Jahressumme	x	x	x	347 429	1 667	2 603 662	18 001
1995	Jahresmittel	2 315	208 432	144 641	28 952	139	216 971	1 500
1996	Jahressumme	x	x	x	341 672	1 658	2 660 567	18 589
1996	Jahresmittel	2 526	206 072	143 126	28 473	138	221 717	1 548
1997	Jahressumme	x	x	x	342 298	1 665	2 737 498	19 051
1997	Jahresmittel	2 638	205 626	143 697	28 525	139	228 126	1 588
1998	Jahressumme	x	x	x	353 138	1 672	2 906 915	19 478
1998	Jahresmittel	2 656	211 202	149 240	29 428	139	242 243	1 623
1999	Jahressumme	x	x	x	357 025	1 672	2 982 796	19 754
1999	Jahresmittel	2 708	213 562	150 994	29 752	139	248 567	1 646
2000	Jahressumme	x	x	x	362 755	1 657	3 144 724	20 239
2000	Jahresmittel	2 784	218 976	155 377	30 230	138	262 060	1 687
2001	Jahressumme	x	x	x	368 593	1 640	3 313 535	20 855
2001	Jahresmittel	2 813	224 690	158 886	30 716	137	276 128	1 738
2002	Januar	2 859	224 642	156 909	32 168	143	264 757	1 687
	Februar	2 855	224 855	156 992	30 295	135	250 778	1 597
	März	2 861	224 486	156 566	30 774	137	263 259	1 681
	April	2 868	224 622	156 789	32 041	143	268 357	1 712
	Mai	2 859	224 898	157 117	30 373	135	284 279	1 809
	Juni	2 859	225 283	157 471	30 043	133	281 586	1 788
	Juli	2 865	225 279	157 601	29 440	131	283 711	1 800
	August	2 859	226 491	158 617	31 030	137	268 628	1 694
	September	2 860	226 668	158 778	31 578	139	269 534	1 698
	Oktober	2 847	226 735	158 812	31 591	139	286 210	1 802
	November	2 837	225 774	157 961	31 032	137	337 590	2 137
	Dezember	2 837	224 503	156 944	26 342	117	286 663	1 827
2002	Jahressumme	x	x	x	366 706	1 627	3 345 352	21 234
2002	Jahresmittel	2 856	225 353	157 546	30 559	136	278 779	1 770
2003	Januar	2 827	223 687	156 031	32 213	144	271 011	1 737
	Februar	2 817	223 692	156 320	30 298	135	257 700	1 649
	März	2 809	223 827	156 673	32 027	143	265 744	1 696
	April	2 807	223 624	155 998	31 376	140	278 221	1 783
	Mai	2 801	223 498	156 146	30 534	137	282 806	1 811
	Juni	2 800	223 391	156 025	29 389	132	271 370	1 739
	Juli	2 804	223 999	156 645	31 664	141	281 141	1 795
	August	2 808	225 170	157 531	29 102	129	272 919	1 732
	September	2 810	225 553	157 656	32 441	144	276 696	1 755
	Januar - September:							
2003	Jahressumme	x	x	x	279 044	1 245	2 457 608	15 698
2003	Jahresmittel	2 809	224 049	156 558	31 005	138	273 068	1 744

1) Abweichungen zur Jahressumme sind auf Rundungen bzw. Wichtungen zurückzuführen.

Angaben für 1991 bis 2002 sind endgültig. Angaben für 2003 sind vorläufig.

2) faktorkorrigierte Angaben

Bruttogehaltssumme		Gesamtumsatz			Umsatz aus eigenen Erzeugnissen			Monat Jahr
insgesamt	je Angest.	insgesamt	darunter Ausland	je tätiger Person	zusammen	darunter Ausland	je tätiger Person	
1 000 €	€	1 000 €	€	€	1 000 €	€	€	
1 967 611	10 111	14 413 520	1 846 483	24 281	13 962 533	1 834 195	23 521	1991 Jahressumme
163 968	843	1 201 126	153 873	2 024	1 163 544	152 850	1 960	1991 Jahresmittel
1 636 186	16 417	13 786 985	1 895 484	45 420	13 394 937	1 872 409	44 129	1992 Jahressumme
136 349	1 368	1 148 915	157 957	3 785	1 116 245	156 034	3 677	1992 Jahresmittel
1 513 437	20 652	14 657 068	2 081 343	62 837	14 185 439	2 014 357	60 816	1993 Jahressumme
126 120	1 721	1 221 422	173 445	5 237	1 182 120	167 863	5 068	1993 Jahresmittel
1 581 130	24 491	17 249 349	2 199 344	81 581	16 518 823	2 110 306	78 126	1994 Jahressumme
131 761	2 041	1 437 446	183 279	6 799	1 376 569	175 859	6 510	1994 Jahresmittel
1 753 018	27 480	20 531 464	2 645 361	98 504	19 375 595	2 470 263	92 959	1995 Jahressumme
146 089	2 292	1 710 952	220 447	8 210	1 614 631	205 855	7 748	1995 Jahresmittel
1 844 321	29 300	21 331 068	2 815 265	103 513	20 084 556	2 651 426	97 464	1996 Jahressumme
153 697	2 441	1 777 589	234 605	8 624	1 673 711	220 952	8 120	1996 Jahresmittel
1 857 341	29 993	23 478 312	4 161 091	114 180	22 153 571	3 910 557	107 737	1997 Jahressumme
154 787	2 494	1 956 522	346 756	9 636	1 846 129	325 879	9 092	1997 Jahresmittel
1 932 494	31 188	26 847 724	5 978 553	127 119	25 469 218	5 756 175	120 592	1998 Jahressumme
161 041	2 599	2 237 311	498 213	10 593	2 122 435	479 681	10 049	1998 Jahresmittel
1 981 511	31 670	28 287 260	6 903 315	132 455	26 914 943	6 727 188	126 029	1999 Jahressumme
165 126	2 639	2 357 272	575 276	11 038	2 242 912	560 599	10 502	1999 Jahresmittel
2 081 413	32 727	31 239 901	7 995 680	142 664	29 710 248	7 814 686	135 678	2000 Jahressumme
173 451	2 727	2 603 325	666 307	11 889	2 475 854	651 224	11 307	2000 Jahresmittel
2 238 109	34 012	34 303 902	9 641 307	152 672	32 724 960	9 436 981	145 645	2001 Jahressumme
186 509	2 834	2 858 659	803 442	12 723	2 727 080	786 415	12 137	2001 Jahresmittel
189 965	2 805	2 637 325	813 566	11 740	2 524 267	794 071	11 237	2002 Januar
184 796	2 723	2 628 006	782 783	11 688	2 511 601	764 204	11 170	2002 Februar
188 719	2 779	2 839 790	871 123	12 650	2 707 085	854 139	12 059	2002 März
190 035	2 802	2 964 702	924 955	13 199	2 823 385	904 063	12 569	2002 April
198 450	2 928	2 900 706	895 136	12 898	2 760 577	878 847	12 275	2002 Mai
200 812	2 961	2 977 344	957 181	13 216	2 837 598	936 724	12 596	2002 Juni
190 071	2 808	2 837 655	865 270	12 596	2 644 957	793 850	11 741	2002 Juli
185 919	2 739	2 933 034	928 317	12 950	2 798 311	906 915	12 355	2002 August
187 282	2 759	3 223 066	990 732	14 219	3 079 553	969 462	13 586	2002 September
191 109	2 814	3 014 713	901 031	13 296	2 869 797	883 106	12 657	2002 Oktober
242 782	3 580	3 209 291	1 035 753	14 215	3 068 309	1 019 650	13 590	2002 November
204 821	3 032	2 956 446	959 583	13 169	2 810 076	941 224	12 517	2002 Dezember
2 354 759	34 727	35 122 077	10 925 429	155 854	33 435 515	10 646 254	148 370	2002 Jahressumme
196 230	2 894	2 926 840	910 453	12 988	2 786 293	887 188	12 364	2002 Jahresmittel
195 942	2 896	2 901 380	919 964	12 971	2 734 783	890 212	12 226	2003 Januar
189 703	2 816	2 891 454	905 811	12 926	2 733 834	880 715	12 221	2003 Februar
190 296	2 834	3 212 030	957 279	14 351	3 028 810	927 027	13 532	2003 März
196 833	2 911	3 085 636	876 192	13 798	2 903 810	850 898	12 985	2003 April
200 951	2 984	3 031 378	839 746	13 563	2 842 053	812 510	12 716	2003 Mai
203 801	3 025	2 799 113	687 288	12 530	2 584 540	656 524	11 570	2003 Juni
193 130	2 867	3 180 748	897 287	14 200	2 993 376	863 136	13 363	2003 Juli
193 354	2 859	2 957 794	826 492	13 136	2 801 798	796 985	12 443	2003 August
192 323	2 833	3 327 562	899 273	14 753	3 147 579	865 255	13 955	2003 September
								2003 Januar - September:
1 756 333	26 023	27 387 095	7 809 332	122 237	25 770 583	7 543 262	115 022	2003 Jahressumme
195 148	2 891	3 043 011	867 704	13 582	2 863 398	838 140	12 780	2003 Jahresmittel

2. Ergebnisse der Betriebe nach Wirtschaftszweigen

2.1. Betriebe, Personen, Arbeitsstunden, Löhne, Gehälter und Umsatz

WZ 2003	Wirtschaftszweig Hauptgruppe	Betriebe	Tätige Personen		Geleistete	Arbeits-	
			insgesamt	darunter Arbeiter	Arbeits-	stunden je	
					stunden	tät. Person	
						1 000	Std.
10.20	Braunkohlenbergbau u. -veredlung	2
10	Kohlenbergbau, Torfgewinnung	2
CA	Kohlenbergbau, Torfgewinnung, Gew. v. Erdöl, Erdgas usw.	2
14.11	Gew. v. Naturwerksteinen u. Natursteinen, a. n. g.	38	857	660	138	161	
14.12	Gew. v. Kalk- u. Gipsstein sowie Anhydrit, Dolomit u. Kreide	2
14.21	Gew. v. Kies u. Sand	48	594	412	93	157	
14.22	Gew. v. Ton u. Kaolin	3	282	241	39	138	
14	Gew. v. Steinen u. Erden, sonst. Bergbau	91
CB	Erzbergbau, Gew. v. Steinen u. Erden, sonst. Bergbau	91
C	Bergbau u. Gewinnung v. Steinen u. Erden	93	3 534	2 599	483	137	
15.11	Schlachten (oh. Schlachten v. Geflügel)	9
15.12	Schlachten v. Geflügel	3
15.13	Fleischverarbeitung	62	4 510	3 139	622	138	
15.20	Fischverarbeitung	6	105	83	15	143	
15.31	Kartoffelverarbeitung	4	381	296	57	150	
15.32	H. v. Frucht- u. Gemüsesäften	9	318	220	53	167	
15.33	Obst- u. Gemüseverarbeitung, a. n. g.	16	1 014	776	141	139	
15.41	H. v. rohen Ölen u. Fetten	1
15.43	H. v. Margarine u. ä. Nahrungsfetten	1
15.51	Milchverarbeitung	11
15.52	H. v. Speiseeis	2
15.61	Mahl- u. Schäl- mühlen	5	245	166	37	151	
15.71	H. v. Futtermitteln für Nutztiere	12
15.72	H. v. Futtermitteln für sonst. Tiere	2
15.81	H. v. Backwaren (oh. Dauerbackwaren)	100	6 933	4 382	933	135	
15.82	H. v. Dauerbackwaren	8	540	463	69	128	
15.83	H. v. Zucker	1
15.84	H. v. Süßwaren (oh. Dauerbackwaren)	8	1 104	952	142	129	
15.85	H. v. Teigwaren	1
15.86	Verarb. v. Kaffee u. Tee, H. v. Kaffee-Ersatz	1
15.87	H. v. Würzmitteln u. Soßen	2
15.89	H. v. sonst. Nahrungsmitteln (oh. Getränke)	5	449	349	65	145	
15.91	H. v. Spirituosen	6	202	136	26	129	
15.93	H. v. Traubenwein	3
15.96	H. v. Bier	17	1 760	1 072	244	139	
15.97	H. v. Malz	1
15.98	Gew. natürl. Mineralwässer, H. v. Erfrischungsgetränken	5	560	410	84	150	
15	Ernährungsgewerbe	301
16.00	Tabakverarbeitung	1
16	Tabakverarbeitung	1
DA	Ernährungsgewerbe u. Tabakverarbeitung	302	22 450	15 572	3 137	140	
17.11	Baumwollaufbereitung u. -spinnerei	5	504	418	79	157	
17.13	Wollaufbereitung u. Kammgarnspinnerei	2

Monat September 2003

Bruttolohnsumme		Bruttogehaltsumme		Gesamtumsatz			Umsatz aus eigenen Erzeugnissen			WZ 2003
insgesamt	je Arbeiter	insgesamt	je Angest.	insgesamt	darunter Ausland	je tätiger Person	zusammen	darunter Ausland	je tätiger Person	
1 000 €	€	1 000 €	€	1 000 €		€	1 000 €		€	
.	10.20
.	10
.	CA
1 276	1 933	507	2 574	15 645	.	18 256	13 847	.	16 158	14.11
.	14.12
755	1 833	523	2 874	11 580	-	19 495	9 821	-	16 534	14.21
475	1 971	115	2 805	3 275	909	11 613	3 275	909	11 613	14.22
.	14
.	CB
5 726	2 203	3 047	3 259	58 537	1 091	16 564	53 269	1 091	15 073	C
.	15.11
.	15.12
3 235	1 031	1 863	1 359	26 944	.	5 974	21 104	.	4 679	15.13
84	1 012	40	1 818	983	-	9 362	958	-	9 124	15.20
398	1 345	158	1 859	15.31
327	1 486	192	1 959	15.32
1 071	1 380	528	2 218	21 612	.	21 314	18 988	.	18 726	15.33
.	15.41
.	15.43
.	15.51
.	15.52
294	1 771	249	3 152	6 851	-	27 963	6 752	-	27 559	15.61
.	15.71
.	15.72
4 607	1 051	2 752	1 079	26 589	.	3 835	24 559	.	3 542	15.81
528	1 140	166	2 156	5 149	.	9 535	5 016	.	9 289	15.82
.	15.83
1 200	1 261	374	2 461	11 656	.	10 558	11 535	.	10 448	15.84
.	15.85
.	15.86
.	15.87
608	1 742	237	2 370	15.89
172	1 265	104	1 576	15.91
.	15.93
2 382	2 222	2 025	2 943	47 743	.	27 127	45 482	.	25 842	15.96
.	15.97
839	2 046	396	2 640	10 808	-	19 300	10 611	-	18 948	15.98
.	15
.	16.00
.	16
21 024	1 350	12 220	1 777	477 044	23 600	21 249	414 599	15 433	18 468	DA
540	1 292	199	2 314	4 792	1 469	9 508	4 568	1 469	9 063	17.11
.	17.13

2. Ergebnisse der Betriebe nach Wirtschaftszweigen

Noch: 2.1. Betriebe, Personen, Arbeitsstunden, Löhne, Gehälter und Umsatz

WZ 2003	Wirtschaftszweig Hauptgruppe	Betriebe	Tätige Personen		Geleistete	Arbeits-	
			insgesamt	darunter Arbeiter	Arbeits-	stunden je	
					stunden	tät. Person	
						1 000	Std.
17.14	Flachsaufbereitung u. -spinnerei	1
17.16	H. v. Nähgarn	1
17.21	Baumwollweberei	15	1 398	1 024	216	155	
17.23	Kammgarnweberei	3
17.24	Seiden- u. Filamentgarnweberei	4	225	147	29	129	
17.25	Sonst. Weberei	2
17.30	Textilveredlung	17	1 543	1 130	225	146	
17.40	H. v. konfektionierten Textilwaren (oh. Bekleidung)	33	1 522	1 197	226	148	
17.51	H. v. Teppichen	4
17.52	H. v. Seilerwaren	1
17.53	H. v. Vliesstoff u. Erzeugnissen daraus (oh. Bekleidung)	6	539	461	70	130	
17.54	Textilgewerbe, a. n. g.	36	2 090	1 616	308	147	
17.60	H. v. gewirktem u. gestricktem Stoff	7	1 036	733	153	148	
17.71	H. v. Strumpfwaren	13	1 242	1 055	172	138	
17.72	H. v. Pullovern, Strickjacken u. ä. Waren	6	197	158	27	137	
17	Textilgewerbe	156	11 885	9 194	1 711	144	
18.21	H. v. Arbeits- u. Berufsbekleidung	7	370	204	54	146	
18.22	H. v. Oberbekleidung (oh. Arbeits- u. Berufsbekleidung)	10	630	492	78	124	
18.23	H. v. Wäsche	21	1 024	757	146	143	
18.24	H. v. sonst. Bekleidung u. Bekleidungszubehör	4	173	136	28	162	
18	Bekleidungsgewerbe	42	2 197	1 589	306	139	
DB	Textil- u. Bekleidungsgewerbe	198	14 082	10 783	2 018	143	
19.10	H. v. Leder u. Lederfaserstoff	2
19.20	Lederverarbeitung (oh. H. v. Lederbekleidung u. Schuhen)	4	100	84	15	150	
19.30	H. v. Schuhen	8	738	689	103	140	
19	Ledergewerbe	14
DC	Ledergewerbe	14
20.10	Säge-, Hobel- u. Holzimprägnierwerke	17	605	495	86	142	
20.20	H. v. Furnier-, Sperrholz-, Holzfaser- u. Holzspanplatten	3
20.30	H. v. Konstruktions-, Fertigt. a. Holz	31	1 292	1 003	198	153	
20.40	H. v. Verpackungsm., Lagerbehältern, Ladungsträgern a. Holz	6
20.51	H. v. Holzwaren, a. n. g. (oh. H. v. Möbeln)	16	1 036	913	146	141	
20	Holzgewerbe (oh. H. v. Möbeln)	73	3 782	3 032	561	148	
DD	Holzgewerbe (oh. H. v. Möbeln)	73	3 782	3 032	561	148	
21.12	H. v. Papier, Karton u. Pappe	22	2 443	1 739	332	136	
21.21	H. v. Wellpapier, -pappe u. Verpackungsmitteln a. Papier usw.	25	1 521	1 192	222	146	
21.22	H. v. Haushalts-, Hygiene-, Toilettenartikeln a. Zellstoff usw.	7	750	624	111	148	
21.23	H. v. Schreibwaren u. Bürobedarf a. Papier, Karton u. Pappe	8	420	323	54	129	
21.24	H. v. Tapeten	2
21.25	H. v. sonst. Waren a. Papier, Karton u. Pappe	6
21	Papiergewerbe	70	5 684	4 299	798	140	
22.11	Verlegen v. Büchern	7	390	18	60	154	
22.12	Verlegen v. Zeitungen	16	3 353	914	486	145	

Monat September 2003

Bruttolohnsumme		Bruttogehaltsumme		Gesamtumsatz			Umsatz aus eigenen Erzeugnissen			WZ 2003
insgesamt	je Arbeiter	insgesamt	je Angest.	insgesamt	darunter Ausland	je tätiger Person	zusammen	darunter Ausland	je tätiger Person	
1 000 €	€	1 000 €	€	1 000 €		€	1 000 €		€	
.	17.14
.	17.16
1 342	1 311	841	2 249	12 190	4 946	8 720	11 675	4 502	8 351	17.21
.	17.23
179	1 218	161	2 064	17.24
.	17.25
1 453	1 286	905	2 191	9 985	789	6 471	9 299	780	6 027	17.30
1 315	1 099	621	1 911	9 956	817	6 541	8 817	816	5 793	17.40
.	17.51
.	17.52
664	1 440	176	2 256	3 730	.	6 920	3 730	.	6 920	17.53
1 854	1 147	987	2 082	14 205	4 249	6 797	13 828	4 234	6 616	17.54
875	1 194	680	2 244	13 727	8 052	13 250	13 725	8 052	13 248	17.60
1 300	1 232	378	2 021	7 760	.	6 248	7 394	.	5 953	17.71
143	905	65	1 667	914	.	4 640	914	.	4 640	17.72
11 466	1 247	5 818	2 162	91 589	24 773	7 706	88 214	24 300	7 422	17
.	18.21
195	956	315	1 898	18.21
441	896	215	1 558	7 565	869	12 008	7 286	832	11 565	18.22
735	971	456	1 708	5 866	687	5 729	5 643	687	5 511	18.23
149	1 096	81	2 189	18.24
1 519	956	1 067	1 755	18 298	2 028	8 329	17 177	1 860	7 818	18
.	DB
12 985	1 204	6 886	2 087	109 887	26 801	7 803	105 390	26 161	7 484	DB
.	19.10
77	917	27	1 688	211	48	2 110	168	43	1 680	19.20
884	1 283	98	2 000	5 875	.	7 961	5 875	.	7 961	19.30
.	19
.	DC
639	1 291	252	2 291	9 422	568	15 574	8 127	568	13 433	20.10
.	20.20
1 599	1 594	673	2 329	13 782	142	10 667	13 584	142	10 514	20.30
.	20.40
946	1 036	209	1 699	4 948	490	4 776	4 495	465	4 339	20.51
4 295	1 417	1 827	2 436	74 948	.	19 817	68 009	.	17 982	20
4 295	1 417	1 827	2 436	74 948	.	19 817	68 009	.	17 982	DD
3 296	1 895	2 249	3 195	42 941	.	17 577	42 705	.	17 481	21.12
1 970	1 653	841	2 556	20 024	1 751	13 165	19 415	1 718	12 765	21.21
1 091	1 748	368	2 921	13 529	5 687	18 039	12 775	5 682	17 033	21.22
436	1 350	231	2 381	4 155	615	9 893	4 089	615	9 736	21.23
.	21.24
.	21.25
7 382	1 717	3 974	2 869	86 260	.	15 176	84 392	.	14 847	21
19	1 056	843	2 266	7 836	.	20 092	7 716	.	19 785	22.11
3 124	3 418	8 297	3 402	50 254	-	14 988	49 738	-	14 834	22.12

2. Ergebnisse der Betriebe nach Wirtschaftszweigen

Noch: 2.1. Betriebe, Personen, Arbeitsstunden, Löhne, Gehälter und Umsatz

WZ 2003	Wirtschaftszweig Hauptgruppe	Betriebe	Tätige Personen		Geleistete Arbeits- stunden	Arbeits- stunden je tät. Person
			insgesamt	darunter Arbeiter		
22.13	Verlegen v. Zeitschriften	1
22.21	Drucken v. Zeitungen	1
22.22	Drucken anderer Druckerzeugnisse	47	2 776	1 995	380	137
22.23	Druckweiterverarbeitung	4	282	236	40	142
22.24	Druck- u. Mediovorstufe	4	111	28	15	135
22.25	Erbringung v. sonst. druckbezogenen Dienstleistungen	3
22.31	Vervielfältigung v. bespielten Tonträgern	1
22	Verlagsgew., Druckgew., Vervielf. bespielter Tonträger usw.	84	7 561	3 584	1 074	142
DE	Papier-, Verlags- u. Druckgewerbe	154	13 245	7 883	1 872	141
23.20	Mineralölverarbeitung	1
23	Kokerei, Mineralölverarb., H. u. Verarb. v. Spalt-, Brutstoffen	1
DF	Kokerei, Mineralölverarb., H. u. Verarb. v. Spalt-, Brutstoffen	1
24.11	H. v. Industriegasen	2
24.12	H. v. Farbstoffen u. Pigmenten	1
24.13	H. v. sonst. anorganischen Grundstoffen u. Chemikalien	4
24.14	H. v. sonst. organischen Grundstoffen u. Chemikalien	3
24.15	H. v. Düngemitteln u. Stickstoffverbindungen	3
24.16	H. v. Kunststoffen in Primärformen	9	1 403	866	204	145
24.20	H. v. Schädlingsbekämpfungs-, Pflanzenschutzmitteln usw.	2
24.30	H. v. Anstrichmitteln, Druckfarben u. Kitten	11	637	395	95	149
24.41	H. v. pharmazeutischen Grundstoffen	4
24.42	H. v. pharmaz. Spezialitäten u. sonst. pharmaz. Erzeugnissen	12
24.51	H. v. Seifen, Wasch-, Reinigungs- u. Poliermitteln	6	335	193	51	152
24.52	H. v. Duftstoffen u. Körperpflegemitteln	5	836	558	139	166
24.61	H. v. pyrotechnischen Erzeugnissen	3
24.62	H. v. Klebstoffen u. Gelatine	3	111	64	17	153
24.63	H. v. etherischen Ölen	1
24.66	H. v. sonst. chemischen Erzeugnissen, a. n. g.	10	1 279	909	199	156
24.70	H. v. Chemiefasern	4
24	H. v. chemischen Erzeugnissen	83	9 426	5 473	1 404	149
DG	H. v. chemischen Erzeugnissen	83	9 426	5 473	1 404	149
25.11	H. v. Bereifungen	2
25.12	Runderneuerung v. Bereifungen	2
25.13	H. v. sonst. Gummiwaren	12	457	350	61	133
25.21	H. v. Platten, Folien, Schläuchen u. Profilen a. Kunststoffen	21	1 293	954	197	152
25.22	H. v. Verpackungsmitteln a. Kunststoffen	12	446	349	62	139
25.23	H. v. Baubedarfsartikeln a. Kunststoffen	44	2 274	1 539	342	150
25.24	H. v. sonst. Kunststoffwaren	54	4 075	3 332	594	146
25	H. v. Gummi- u. Kunststoffwaren	147	9 140	7 039	1 343	147
DH	H. v. Gummi- u. Kunststoffwaren	147	9 140	7 039	1 343	147
26.11	H. v. Flachglas	1
26.12	Veredlung u. Bearbeitung v. Flachglas	20	1 676	1 225	255	152
26.13	H. v. Hohlglas	7	593	461	87	147

Monat September 2003

Bruttolohnsumme		Bruttogehaltsumme		Gesamtumsatz			Umsatz aus eigenen Erzeugnissen			WZ 2003
insgesamt	je Arbeiter	insgesamt	je Angest.	insgesamt	darunter Ausland	je tätiger Person	zusammen	darunter Ausland	je tätiger Person	
1 000 €	€	1 000 €	€	1 000 €		€	1 000 €		€	
.	22.13
.	22.21
3 545	1 777	1 996	2 556	28 026	.	10 096	27 995	.	10 085	22.22
401	1 699	114	2 478	1 410	.	5 000	1 396	.	4 950	22.23
48	1 714	143	1 723	526	-	4 739	339	-	3 054	22.24
.	22.25
.	22.31
7 571	2 112	11 879	2 987	91 084	.	12 047	89 835	.	11 881	22
14 953	1 897	15 853	2 957	177 344	38 884	13 390	174 227	38 647	13 154	DE
.	23.20
.	23
.	DF
.	24.11
.	24.12
.	24.13
.	24.14
.	24.15
1 683	1 943	1 685	3 138	25 038	14 507	17 846	22 945	13 987	16 354	24.16
.	24.20
680	1 722	639	2 640	15 537	2 939	24 391	14 901	2 808	23 392	24.30
.	24.41
.	24.42
293	1 518	332	2 338	5 942	.	17 737	5 942	.	17 737	24.51
1 018	1 824	766	2 755	18 323	.	21 917	18 323	.	21 917	24.52
.	24.61
119	1 859	103	2 191	24.62
.	24.63
1 768	1 945	1 090	2 946	17 518	9 473	13 697	17 059	9 276	13 338	24.66
.	24.70
10 055	1 837	12 015	3 039	185 031	95 753	19 630	170 930	91 709	18 134	24
10 055	1 837	12 015	3 039	185 031	95 753	19 630	170 930	91 709	18 134	DG
.	25.11
.	25.12
522	1 491	265	2 477	2 870	526	6 280	2 540	472	5 558	25.13
1 568	1 644	962	2 838	21 402	7 708	16 552	20 967	7 611	16 216	25.21
439	1 258	221	2 278	3 957	.	8 872	3 817	.	8 558	25.22
2 652	1 723	1 688	2 297	26 063	937	11 461	25 682	937	11 294	25.23
4 958	1 488	1 898	2 555	29 919	6 184	7 342	29 470	6 090	7 232	25.24
11 136	1 582	5 351	2 547	102 112	18 998	11 172	97 237	18 709	10 639	25
11 136	1 582	5 351	2 547	102 112	18 998	11 172	97 237	18 709	10 639	DH
.	26.11
1 848	1 509	1 030	2 284	20 063	3 380	11 971	18 914	3 366	11 285	26.12
703	1 525	311	2 356	4 817	2 274	8 123	4 813	2 271	8 116	26.13

2. Ergebnisse der Betriebe nach Wirtschaftszweigen

Noch: 2.1. Betriebe, Personen, Arbeitsstunden, Löhne, Gehälter und Umsatz

WZ 2003	Wirtschaftszweig Hauptgruppe	Betriebe	Tätige Personen		Geleistete Arbeits- stunden 1 000	Arbeits- stunden je tät. Person Std.
			insgesamt	darunter Arbeiter		
			26.14	H. v. Glasfasern u. Waren daraus	5	880
26.15	H., Veredl., Bearb. v. sonst. Glas einschl. techn. Glaswaren	4
26.21	H. v. keramischen Haushaltswaren u. Ziergegenständen	7
26.22	H. v. Sanitärkeramik	1
26.23	H. v. keramischen Isolatoren u. Isolierteilen	1
26.25	H. v. keramischen Erzeugnissen, a. n. g.	1
26.26	H. v. feuerfesten keramischen Werkstoffen u. Waren	4	425	312	61	144
26.30	H. v. keramischen Wand- u. Bodenfliesen u. -platten	2
26.40	H. v. Ziegeln u. sonst. Baukeramik	11	993	787	145	146
26.61	H. v. Erzeugn. a. Beton, Zement u. Kalksandstein f. d. Bau	54	2 353	1 706	362	154
26.62	H. v. Gipszeugnissen f. d. Bau	1
26.63	H. v. Frischbeton (Transportbeton)	58	600	418	104	173
26.64	H. v. Mörtel u. anderem Beton (Trockenbeton)	13	471	184	71	151
26.65	H. v. Faserzementwaren	1
26.66	H. v. Erzeugnissen a. Beton, Zement u. Gips, a. n. g.	4
26.70	Be- u. Verarbeitung v. Natur- u. Naturwerksteinen, a. n. g.	8
26.81	H. v. Mühl-, Mahl-, Schleif-, Wetz-, Poliersteinen, Schleifstoffen	3
26.82	H. v. sonst. Erzeugn. a. nicht metallischen Mineralien, a. n. g.	7
26	Glasgewerbe, H. v. Keramik, Verarb. v. Steinen u. Erden	213	11 897	8 664	1 743	147
DI	Glasgewerbe, H. v. Keramik, Verarb. v. Steinen u. Erden	213	11 897	8 664	1 743	147
27.10	Erzeugung v. Roheisen, Stahl u. Ferrolegierungen	4	1 723	1 398	242	140
27.21	H. v. Rohren, Rohrform-, Rohrverschlussstücken a. Gusseisen	2
27.22	H. v. Stahlrohren, Rohrformstücken usw. a. Stahl	7
27.31	H. v. Blankstahl	2
27.32	H. v. Kaltband mit einer Breite v. weniger als 600 mm	1
27.33	H. v. Kaltprofilen	2
27.41	Erzeugung u. erste Bearbeitung v. Edelmetallen	2
27.42	Erzeugung u. erste Bearbeitung v. Aluminium	2
27.43	Erzeugung u. erste Bearbeitung v. Blei, Zink u. Zinn	4	264	216	37	140
27.44	Erzeugung u. erste Bearbeitung v. Kupfer	1
27.45	Erzeugung u. erste Bearbeitung v. sonst. NE-Metallen	2
27.51	Eisengießereien	17	2 814	2 368	398	141
27.52	Stahlgießereien	4
27.53	Leichtmetallgießereien	13	1 128	895	156	138
27.54	Buntmetallgießereien	1
27	Metallerzeugung u. -bearbeitung	64	8 753	7 083	1 224	140
28.11	H. v. Metallkonstruktionen	129	7 350	5 235	1 084	147
28.12	H. v. Ausbauelementen a. Metall	18	893	645	146	163
28.21	H. v. Metallbehältern m. Fassungsvermögen v. mehr a. 300 l	12
28.22	H. v. Heizkörpern u. -kesseln f. Zentralheizungen	4
28.30	H. v. Dampfkesseln (oh. Zentralheizungskessel)	21	1 169	837	175	150
28.40	H. v. Schmiede-, Press-, Zieh- u. Stanzteilen usw.	34	2 832	2 295	414	146
28.51	Oberflächenveredlung u. Wärmebehandlung	49	2 357	1 969	346	147
28.52	Mechanik, a. n. g.	78	3 422	2 702	501	146
28.62	H. v. Werkzeugen	30	2 667	1 939	374	140
28.63	H. v. Schlössern u. Beschlägen a. unedl. Metallen	8	1 247	1 007	177	142
28.71	H. v. Metallbehältern m. Fassungsverm. v. 300 l oder weniger	1
28.72	H. v. Verpackungen u. Verschlüssen a. Eisen, Stahl, NE-Metall	4

Monat September 2003

Bruttolohnsumme		Bruttogehaltsumme		Gesamtumsatz			Umsatz aus eigenen Erzeugnissen			WZ 2003
insgesamt	je Arbeiter	insgesamt	je Angest.	insgesamt	darunter Ausland	je tätiger Person	zusammen	darunter Ausland	je tätiger Person	
1 000 €	€	1 000 €	€	1 000 €		€	1 000 €		€	
1 031	1 655	804	3 128	11 461	.	13 024	9 536	.	10 836	26.14
.	26.15
.	26.21
.	26.22
.	26.23
.	26.25
558	1 788	284	2 513	3 914	1 772	9 209	2 561	1 772	6 026	26.26
.	26.30
1 577	2 004	671	3 257	19 925	1 287	20 065	18 242	1 277	18 371	26.40
2 899	1 699	1 627	2 515	31 575	.	13 419	26 951	.	11 454	26.61
.	26.62
787	1 883	453	2 489	13 077	-	21 795	12 345	-	20 575	26.63
332	1 804	803	2 798	12 238	.	25 983	11 648	.	24 730	26.64
.	26.65
.	26.66
.	26.70
.	26.81
.	26.82
14 663	1 692	8 379	2 592	161 477	22 756	13 573	145 573	20 388	12 236	26
14 663	1 692	8 379	2 592	161 477	22 756	13 573	145 573	20 388	12 236	DI
2 619	1 873	1 058	3 255	41 958	10 184	24 352	41 958	10 184	24 352	27.10
.	27.21
.	27.22
.	27.31
.	27.32
.	27.33
.	27.41
.	27.42
507	2 347	211	4 396	27.43
.	27.44
.	27.45
4 777	2 017	1 505	3 374	30 217	9 632	10 738	29 194	9 454	10 375	27.51
.	27.52
1 582	1 768	743	3 189	11 086	1 498	9 828	10 435	1 389	9 251	27.53
.	27.54
13 491	1 905	5 347	3 202	145 264	39 331	16 596	141 953	39 043	16 218	27
8 474	1 619	5 263	2 488	76 979	.	10 473	72 161	.	9 818	28.11
1 128	1 749	601	2 423	11 491	.	12 868	10 466	.	11 720	28.12
.	28.21
.	28.22
1 842	2 201	1 114	3 355	12 398	.	10 606	12 350	.	10 565	28.30
3 445	1 501	1 414	2 633	30 023	5 762	10 601	29 552	5 762	10 435	28.40
2 963	1 505	1 060	2 732	14 568	238	6 181	14 382	238	6 102	28.51
3 927	1 453	1 608	2 233	21 326	2 575	6 232	18 477	1 270	5 399	28.52
3 763	1 941	2 116	2 907	18 424	.	6 908	18 364	.	6 886	28.62
1 703	1 691	608	2 533	10 839	.	8 692	10 755	.	8 625	28.63
.	28.71
.	28.72

2. Ergebnisse der Betriebe nach Wirtschaftszweigen

Noch: 2.1. Betriebe, Personen, Arbeitsstunden, Löhne, Gehälter und Umsatz

WZ 2003	Wirtschaftszweig Hauptgruppe	Betriebe	Tätige Personen		Geleistete Arbeits- stunden 1 000	Arbeits- stunden je tät. Person Std.
			insgesamt	darunter Arbeiter		
28.73	H. v. Drahtwaren	9	515	428	76	148
28.74	H. v. Schrauben, Nieten, Ketten u. Federn	14	1 636	1 252	222	136
28.75	H. v. sonst. Metallwaren, a. n. g.	33	1 563	1 232	235	150
28	H. v. Metallserzeugnissen	444	27 468	21 024	4 016	146
DJ	Metallerzeugung u. -bearbeitung, H. v. Metallserzeugnissen	508	36 221	28 107	5 240	145
29.11	H. v. Verbrennungsmotoren, Turbinen (oh. f. Luft-, Straßenfzg.)	1
29.12	H. v. Pumpen u. Kompressoren	22	2 127	1 500	306	144
29.13	H. v. Armaturen	12
29.14	H. v. Lagern, Getrieben, Zahnrädern u. Antriebselementen	20	2 728	2 080	403	148
29.21	H. v. Öfen u. Brennern	10	496	322	72	145
29.22	H. v. Hebezeugen u. Fördermitteln	52	2 709	1 701	385	142
29.23	H. v. Kälte- u. Lufttechn. Erzeugnissen, nicht f. d. Haushalt	26	2 063	1 205	290	141
29.24	H. v. sonst. nicht wirtschaftszweigspez. Maschinen, a. n. g.	32	2 073	1 034	318	153
29.31	H. v. land- u. forstwirtschaftlichen Zugmaschinen	1
29.32	H. v. sonst. land- u. forstwirtschaftlichen Maschinen	14
29.41	H. v. handgeführten kraftbetriebenen Werkzeugen	3	810	666	118	146
29.42	H. v. Werkzeugmaschinen f. d. Metallbearbeitung	41	3 770	2 151	548	145
29.43	H. v. Werkzeugmaschinen, a. n. g.	19	911	605	128	141
29.51	H. v. Masch. f. d. Metallerzeugung, v. Walzwerkseinricht. usw.	3	83	63	11	133
29.52	H. v. Bergwerks-, Bau- u. Baustoffmaschinen	13	465	325	70	151
29.53	H. v. Masch. f. d. Ernährungsgewerbe u. d. Tabakverarbeitung	15	746	485	110	147
29.54	H. v. Masch. f. d. Textil-, Bekleidungs- u. Ledergewerbe	14	1 482	1 002	219	148
29.55	H. v. Masch. f. d. Papiergewerbe	4	389	256	64	165
29.56	H. v. Masch. f. bestimmte Wirtschaftszweige, a. n. g.	111	9 975	5 909	1 473	148
29.71	H. v. elektrischen Haushaltsgeräten	5	256	210	37	145
29.72	H. v. nichtelektr. Heiz-, Koch-, Heißwasser-, Heißluftger. a. n. g.	9	391	304	57	146
29	Maschinenbau	427	33 654	21 279	4 903	146
DK	Maschinenbau	427	33 654	21 279	4 903	146
30.02	H. v. Datenverarbeitungsgeräten u. -einrichtungen	9	712	416	107	150
30	H. v. Büromaschinen, DV-Geräten u. -Einrichtungen	9	712	416	107	150
31.10	H. v. Elektromotoren, Generatoren u. Transformatoren	27	2 484	1 856	361	145
31.20	H. v. Elektrizitätsverteilungs- u. -schalteinrichtungen	60	5 640	3 280	816	145
31.30	H. v. isolierten Elektrokabeln, -leitungen u. -drähten	12	830	641	127	153
31.40	H. v. Akkumulatoren u. Batterien	4	568	443	89	157
31.50	H. v. elektrischen Lampen u. Leuchten	18	1 875	1 385	265	141
31.61	H. v. elektr. Ausrüstungen f. Motoren u. Fahrzeuge, a. n. g.	7	609	512	74	122
31.62	H. v. sonst. elektrischen Ausrüstungen, a. n. g.	29	645	284	100	155
31	H. v. Geräten der Elektrizitätserzeugung, -verteilung u. Ä.	157	12 651	8 401	1 831	145
32.10	H. v. elektronischen Bauelementen	25	10 131	4 845	1 374	136
32.20	H. v. Geräten u. Einrichtungen d. Telekommunikationstechnik	25	2 300	1 083	335	146
32.30	H. v. Rundfunkgeräten sowie phono- u. videotechn. Geräten	11	588	387	86	146
32	Rundfunk- u. Nachrichtentechnik	61	13 019	6 315	1 795	138
33.10	H. v. medizinischen Geräten u. orthopädischen Erzeugnissen	63	2 740	1 881	377	138
33.20	H. v. Mess-, Kontroll-, Navigations- u. ä. Instrumenten usw.	37	1 952	922	297	152

Monat September 2003

Bruttolohnsumme		Bruttogehaltsumme		Gesamtumsatz			Umsatz aus eigenen Erzeugnissen			WZ 2003
insgesamt	je Arbeiter	insgesamt	je Angest.	insgesamt	darunter Ausland	je tätiger Person	zusammen	darunter Ausland	je tätiger Person	
1 000 €	€	1 000 €	€	1 000 €		€	1 000 €		€	
688	1 607	193	2 218	8 903	.	17 287	8 241	.	16 002	28.73
2 241	1 790	869	2 263	16 310	5 023	9 969	15 567	4 753	9 515	28.74
1 874	1 521	852	2 574	17 024	2 438	10 892	16 452	2 438	10 526	28.75
34 799	1 655	16 637	2 582	261 071	32 465	9 505	249 049	29 902	9 067	28
48 290	1 718	21 985	2 710	406 334	71 796	11 218	391 003	68 945	10 795	DJ
.	29.11
3 103	2 069	1 949	3 108	38 807	.	18 245	38 139	.	17 931	29.12
.	29.13
4 094	1 968	2 477	3 823	28 944	8 125	10 610	28 706	8 112	10 523	29.14
603	1 873	426	2 448	2 909	.	5 865	2 268	.	4 573	29.21
3 390	1 993	3 105	3 080	33 788	2 372	12 472	31 015	2 339	11 449	29.22
2 009	1 667	2 306	2 688	25 913	7 270	12 561	23 537	5 931	11 409	29.23
1 745	1 688	3 041	2 927	15 290	.	7 376	15 117	.	7 292	29.24
.	29.31
.	29.32
1 294	1 943	430	2 986	29.41
4 028	1 873	4 754	2 936	52 097	18 649	13 819	51 700	18 614	13 714	29.42
1 017	1 681	860	2 810	29.43
95	1 508	54	2 700	29.51
532	1 637	367	2 621	4 487	.	9 649	2 955	.	6 355	29.52
787	1 623	624	2 391	5 045	722	6 763	5 045	722	6 763	29.53
2 044	2 040	1 496	3 117	12 861	7 512	8 678	12 597	7 390	8 500	29.54
436	1 703	474	3 564	29.55
12 734	2 155	13 570	3 337	121 233	61 917	12 154	112 019	56 196	11 230	29.56
290	1 381	153	3 326	1 344	.	5 250	1 029	.	4 020	29.71
395	1 299	180	2 069	3 839	.	9 818	3 723	.	9 522	29.72
41 137	1 933	38 573	3 117	397 107	147 034	11 800	376 746	139 046	11 195	29
41 137	1 933	38 573	3 117	397 107	147 034	11 800	376 746	139 046	11 195	DK
655	1 575	627	2 118	7 843	.	11 015	6 224	.	8 742	30.02
655	1 575	627	2 118	7 843	.	11 015	6 224	.	8 742	30
3 354	1 807	2 064	3 287	22 942	5 784	9 236	22 462	5 757	9 043	31.10
6 128	1 868	8 351	3 539	67 306	11 337	11 934	65 925	10 833	11 689	31.20
1 015	1 583	431	2 280	31.30
999	2 255	448	3 584	31.40
2 260	1 632	1 423	2 904	18 071	8 227	9 638	14 796	6 093	7 891	31.50
964	1 883	304	3 134	6 318	.	10 374	6 318	.	10 374	31.61
512	1 803	1 145	3 172	7 543	.	11 695	6 364	.	9 867	31.62
15 232	1 813	14 166	3 333	137 088	31 003	10 836	130 634	28 329	10 326	31
10 541	2 176	18 467	3 494	222 696	.	21 982	221 732	.	21 886	32.10
2 097	1 936	4 578	3 762	22 975	3 414	9 989	21 740	3 414	9 452	32.20
471	1 217	509	2 532	5 896	.	10 027	5 567	.	9 468	32.30
13 109	2 076	23 554	3 513	251 567	.	19 323	249 039	.	19 129	32
2 547	1 354	1 673	1 948	16 643	1 980	6 074	13 374	1 471	4 881	33.10
1 428	1 549	2 805	2 723	21 149	8 551	10 835	20 683	8 450	10 596	33.20

2. Ergebnisse der Betriebe nach Wirtschaftszweigen

Noch: 2.1. Betriebe, Personen, Arbeitsstunden, Löhne, Gehälter und Umsatz

WZ 2003	Wirtschaftszweig Hauptgruppe	Betriebe	Tätige Personen		Geleistete	Arbeits-
			insgesamt	darunter Arbeiter	Arbeits-	stunden je
					stunden	tät. Person
					1 000	Std.
33.30	H. v. industriellen Prozesssteuerungseinrichtungen	7	651	393	103	158
33.40	H. v. optischen u. fotografischen Geräten	3	126	43	21	167
33.50	H. v. Uhren	4	589	220	84	143
33	Medizin-, Mess-, Steuer-, Regelungstechnik, Optik, H. v. Uhren	114	6 058	3 459	882	146
DL	H. v. Büromaschinen; Elektrotechnik, Feinmechanik, Optik	341	32 440	18 591	4 616	142
34.10	H. v. Kraftwagen u. Kraftwagenmotoren	6
34.20	H. v. Karosserien, Aufbauten u. Anhängern	24
34.30	H. v. Teilen u. Zubehör f. Kraftwagen u. Kraftwagenmotoren	54	10 037	8 064	1 506	150
34	H. v. Kraftwagen u. Kraftwagenteilen	84	20 140	16 634	2 937	146
35.11	Schiffbau (oh. Boots- u. Yachtbau)	1
35.12	Boots- u. Yachtbau	1
35.20	Bahnindustrie	10	4 339	3 186	556	128
35.30	Luft- u. Raumfahrzeugbau	5
35.41	H. v. Krafträdern	2
35.42	H. v. Fahrrädern	4	413	326	59	143
35.43	H. v. Behindertenfahrzeugen	1
35	Sonstiger Fahrzeugbau	24	6 175	4 524	805	130
DM	Fahrzeugbau	108	26 315	21 158	3 741	142
36.11	H. v. Sitzmöbeln	16	1 200	970	168	140
36.12	H. v. Büro- u. Ladenmöbeln	20	877	609	137	156
36.13	H. v. Küchenmöbeln	5	467	313	64	137
36.14	H. v. sonst. Möbeln	26	1 380	1 071	211	153
36.15	H. v. Matratzen	5	493	445	77	156
36.22	H. v. Schmuck, Gold-, Silberschmiedew. (oh. Phantasieschm.)	1
36.30	H. v. Musikinstrumenten	14	1 188	1 029	175	147
36.40	H. v. Sportgeräten	3
36.50	H. v. Spielwaren	11	587	485	90	153
36.62	H. v. Besen u. Bürsten	7	534	444	82	154
36.63	H. v. Erzeugnissen, a. n. g.	14	748	555	98	131
36	H. v. Möbeln, Schmuck, Musikinstr., Sportgeräten, Spielw.	122	7 565	5 992	1 114	147
37.10	Recycling v. metallischen Altmaterialien u. Reststoffen	5	101	67	16	158
37.20	Recycling v. nicht metallischen Altmaterialien u. Reststoffen	21	664	475	104	157
37	Recycling	26	765	542	120	157
DN	H. v. Möbeln, Schmuck, Musikinstr., Sportg., Spielw.; Recycl.	148	8 330	6 534	1 235	148
D	Verarbeitendes Gewerbe	2 717	222 019	155 057	31 958	144
Hauptgruppen:						
A+EN	Vorleistungsgüterproduzenten und Energie	1 234	92 953	66 469	13 351	144
B	Investitionsgüterproduzenten	866	80 055	55 608	11 616	145
GG	Gebrauchsgüterproduzenten	126	8 427	6 290	1 240	147
VG	Verbrauchsgüterproduzenten	584	44 118	29 289	6 233	141
	Insgesamt	2 810	225 553	157 656	32 441	144

Monat September 2003

Bruttolohnsumme		Bruttogehaltsumme		Gesamtumsatz			Umsatz aus eigenen Erzeugnissen			WZ 2003
insgesamt	je Arbeiter	insgesamt	je Angest.	insgesamt	darunter Ausland	je tätiger Person	zusammen	darunter Ausland	je tätiger Person	
1 000 €	€	1 000 €	€	1 000 €		€	1 000 €		€	
783	1 992	831	3 221	4 722	-	7 253	4 557	-	7 000	33.30
78	1 814	330	3 976	33.40
341	1 550	922	2 499	33.50
5 177	1 497	6 562	2 525	52 491	15 828	8 665	48 309	15 117	7 974	33
34 172	1 838	44 909	3 243	448 989	153 705	13 841	434 206	150 253	13 385	DL
.	34.10
.	34.20
15 665	1 943	5 795	2 937	205 424	52 860	20 467	202 898	52 703	20 215	34.30
38 241	2 299	11 254	3 210	565 544	253 724	28 081	559 573	253 553	27 784	34
.	35.11
.	35.12
6 806	2 136	3 989	3 460	48 565	.	11 193	47 862	.	11 031	35.20
.	35.30
.	35.41
470	1 442	204	2 345	5 591	516	13 538	5 526	515	13 380	35.42
.	35.43
9 499	2 100	5 629	3 409	72 039	12 923	11 666	71 272	12 919	11 542	35
47 740	2 256	16 883	3 274	637 583	266 646	24 229	630 845	266 472	23 973	DM
1 496	1 542	560	2 435	22 578	.	18 815	22 550	.	18 792	36.11
931	1 529	623	2 325	7 881	455	8 986	7 553	455	8 612	36.12
517	1 652	398	2 584	3 650	.	7 816	3 641	.	7 797	36.13
1 589	1 484	669	2 165	13 386	3 582	9 700	13 141	3 551	9 522	36.14
612	1 375	178	3 708	6 886	.	13 968	6 882	.	13 959	36.15
.	36.22
1 535	1 492	330	2 075	5 584	3 185	4 700	4 573	2 591	3 849	36.30
.	36.40
546	1 126	219	2 147	2 034	363	3 465	2 034	363	3 465	36.50
494	1 113	151	1 678	4 833	.	9 051	3 633	.	6 803	36.62
699	1 259	471	2 440	6 049	.	8 087	5 671	.	7 582	36.63
8 500	1 419	3 629	2 307	73 216	.	9 678	69 979	.	9 250	36
98	1 463	88	2 588	2 990	.	29 604	2 978	.	29 485	37.10
764	1 608	475	2 513	7 775	.	11 709	5 442	.	8 196	37.20
862	1 590	563	2 525	10 765	.	14 072	8 421	.	11 008	37
9 362	1 433	4 192	2 334	83 980	13 109	10 082	78 400	12 008	9 412	DN
270 970	1 748	189 276	2 827	3 269 025	898 182	14 724	3 094 310	864 163	13 937	D
114 860	1 728	78 200	2 953	1 309 210	371 612	14 085	1 238 951	356 884	13 329	A+EN
111 343	2 002	74 914	3 064	1 233 654	442 584	15 410	1 193 925	432 820	14 914	B
9 455	1 503	5 306	2 483	90 088	18 050	10 690	87 359	17 319	10 367	GG
41 037	1 401	33 903	2 286	694 609	67 028	15 744	627 343	58 231	14 220	VG
276 696	1 755	192 323	2 833	3 327 562	899 273	14 753	3 147 579	865 255	13 955	

2. Ergebnisse der Betriebe nach Wirtschaftszweigen

2.2. Betriebe, Personen, Arbeitsstunden, Löhne, Gehälter, Umsatz – Veränderung zum Vormonat (in Prozent)

WZ 2003	Wirtschaftszweig Hauptgruppe	Betriebe	Tätige Personen		Geleistete Arbeits- stunden	Arbeits- stunden je tät. Person
			insgesamt	darunter Arbeiter		
10.20	Braunkohlenbergbau u. -veredlung	-
10	Kohlenbergbau, Torfgewinnung	-
CA	Kohlenbergbau, Torfgewinnung, Gew. v. Erdöl, Erdgas usw.	-
14.11	Gew. v. Naturwerksteinen u. Natursteinen, a. n. g.	-	1,5	2,0	7,0	5,4
14.12	Gew. v. Kalk- u. Gipsstein sowie Anhydrit, Dolomit u. Kreide	-
14.21	Gew. v. Kies u. Sand	-	-0,7	-0,5	5,7	6,4
14.22	Gew. v. Ton u. Kaolin	-	0,4	0,4	11,4	11,0
14	Gew. v. Steinen u. Erden, sonst. Bergbau	-
CB	Erzbergbau, Gew. v. Steinen u. Erden, sonst. Bergbau	-
C	Bergbau u. Gewinnung v. Steinen u. Erden	-	0,2	0,4	9,8	9,6
15.11	Schlachten (oh. Schlachten v. Geflügel)	-
15.12	Schlachten v. Geflügel	-
15.13	Fleischverarbeitung	-	1,6	2,4	6,1	4,5
15.20	Fischverarbeitung	-	-0,9	-	15,4	16,5
15.31	Kartoffelverarbeitung	-	-0,3	-	3,6	3,9
15.32	H. v. Frucht- u. Gemüsesäften	-	0,6	0,5	12,8	12,1
15.33	Obst- u. Gemüseverarbeitung, a. n. g.	-	-0,2	-0,5	-0,7	-0,5
15.41	H. v. rohen Ölen u. Fetten	-
15.43	H. v. Margarine u. ä. Nahrungsfetten	-
15.51	Milchverarbeitung	-
15.52	H. v. Speiseeis	-
15.61	Mahl- u. Schälsmühlen	-	-	-	2,8	2,8
15.71	H. v. Futtermitteln für Nutztiere	-
15.72	H. v. Futtermitteln für sonst. Tiere	-
15.81	H. v. Backwaren (oh. Dauerbackwaren)	-	0,7	0,6	4,1	3,4
15.82	H. v. Dauerbackwaren	-	0,4	0,7	11,3	10,9
15.83	H. v. Zucker	-
15.84	H. v. Süßwaren (oh. Dauerbackwaren)	-	0,2	-	6,0	5,8
15.85	H. v. Teigwaren	-
15.86	Verarb. v. Kaffee u. Tee, H. v. Kaffee-Ersatz	-
15.87	H. v. Würzmitteln u. Soßen	-
15.89	H. v. sonst. Nahrungsmitteln (oh. Getränke)	-	-3,2	-4,4	6,6	10,1
15.91	H. v. Spirituosen	-	-1,9	-2,9	4,0	6,1
15.93	H. v. Traubenwein	-
15.96	H. v. Bier	-	-	0,8	4,7	4,7
15.97	H. v. Malz	-
15.98	Gew. natürl. Mineralwässer, H. v. Erfrischungsgetränken	-	0,7	1,2	-	-0,7
15	Ernährungsgewerbe	-
16.00	Tabakverarbeitung	-
16	Tabakverarbeitung	-
DA	Ernährungsgewerbe u. Tabakverarbeitung	-	0,5	0,4	5,1	4,6
17.11	Baumwollaufbereitung u. -spinnerei	-	1,2	1,5	41,1	39,4
17.13	Wollaufbereitung u. Kammgarnspinnerei	-

Monat September 2003

Bruttolohnsumme		Bruttogehaltsumme		Gesamtumsatz			Umsatz aus eigenen Erzeugnissen			WZ 2003
insgesamt	je Arbeiter	insgesamt	je Angest.	insgesamt	darunter Ausland	je tätiger Person	zusammen	darunter Ausland	je tätiger Person	
.	10.20
.	10
.	CA
10,4	8,2	1,6	1,6	4,3	.	2,8	3,0	.	1,4	14.11
.	14.12
4,1	4,6	-19,2	-18,3	8,8	x	9,5	3,9	x	4,6	14.21
2,4	1,9	-2,5	-2,5	24,2	.	23,8	24,2	.	23,8	14.22
.	14
.	CB
5,7	5,3	1,6	2,0	5,2	46,1	5,0	3,6	46,1	3,4	C
.	15.11
.	15.12
2,3	-0,1	0,5	0,8	0,8	.	-0,8	-0,1	.	-1,7	15.13
2,4	2,4	2,6	7,2	49,2	x	50,6	51,1	x	52,5	15.20
-0,5	-0,5	-1,9	-0,7	15.31
4,1	3,7	2,7	1,6	15.32
0,1	0,6	-2,0	-2,9	14,2	.	14,4	14,4	.	14,7	15.33
.	15.41
.	15.43
.	15.51
.	15.52
7,3	7,3	19,1	19,1	28,8	x	28,8	29,0	x	29,0	15.61
.	15.71
.	15.72
1,0	0,4	-0,7	-1,7	2,3	.	1,6	1,8	.	1,1	15.81
2,1	1,5	2,5	3,8	63,1	.	62,5	63,9	.	63,3	15.82
.	15.83
-9,7	-9,7	-15,0	-16,1	28,8	.	28,5	28,8	.	28,5	15.84
.	15.85
.	15.86
.	15.87
-4,9	-0,5	1,3	0,3	15.89
-16,9	-14,5	-9,6	-9,6	15.91
.	15.93
0,1	-0,7	-4,8	-3,7	-13,4	.	-13,4	-13,8	.	-13,8	15.96
.	15.97
3,1	1,8	6,2	6,9	-31,3	x	-31,8	-31,3	x	-31,8	15.98
.	15
.	16.00
.	16
0,1	-0,3	-1,3	-2,0	3,0	8,4	2,5	2,3	7,3	1,8	DA
16,9	15,2	-	-	84,1	78,7	81,9	80,6	78,7	78,4	17.11
.	17.13

2. Ergebnisse der Betriebe nach Wirtschaftszweigen

Noch: 2.2. Betriebe, Personen, Arbeitsstunden, Löhne, Gehälter, Umsatz – Veränderung zum Vormonat (in Prozent)

WZ 2003	Wirtschaftszweig Hauptgruppe	Betriebe	Tätige Personen		Geleistete Arbeits- stunden	Arbeits- stunden je tät. Person
			insgesamt	darunter Arbeiter		
17.14	Flachsaufbereitung u. -spinnerei	-
17.16	H. v. Nähgarn	-
17.21	Baumwollweberei	-	1,5	1,4	37,6	35,6
17.23	Kammgarnweberei	-
17.24	Seiden- u. Filamentgarnweberei	-	1,8	1,4	3,6	1,7
17.25	Sonst. Weberei	-
17.30	Textilveredlung	-	1,0	1,6	33,1	31,8
17.40	H. v. konfektionierten Textilwaren (oh. Bekleidung)	-	0,5	0,5	15,9	15,4
17.51	H. v. Teppichen	-
17.52	H. v. Seilerwaren	-
17.53	H. v. Vliesstoff u. Erzeugnissen daraus (oh. Bekleidung)	-	-0,7	-1,1	6,1	6,8
17.54	Textilgewerbe, a. n. g.	-	-	-0,2	16,2	16,2
17.60	H. v. gewirktem u. gestricktem Stoff	-	-0,3	0,1	44,3	44,8
17.71	H. v. Strumpfwaren	-	-0,9	-0,7	32,3	33,5
17.72	H. v. Pullovern, Strickjacken u. ä. Waren	-	-0,5	-0,6	-3,6	-3,1
17	Textilgewerbe	-	0,7	0,7	26,4	25,5
18.21	H. v. Arbeits- u. Berufsbekleidung	-	0,8	1,5	17,4	16,4
18.22	H. v. Oberbekleidung (oh. Arbeits- u. Berufsbekleidung)	-	-7,8	-8,7	2,6	11,3
18.23	H. v. Wäsche	-	-	-0,3	16,8	16,8
18.24	H. v. sonst. Bekleidung u. Bekleidungszubehör	-	1,8	1,5	12,0	10,1
18	Bekleidungsgewerbe	-	-2,1	-2,7	12,5	14,9
DB	Textil- u. Bekleidungsgewerbe	-	0,2	0,2	24,2	23,9
19.10	H. v. Leder u. Lederfaserstoff	-
19.20	Lederverarbeitung (oh. H. v. Lederbekleidung u. Schuhen)	-	4,2	5,0	7,1	2,9
19.30	H. v. Schuhen	-	0,3	0,1	22,6	22,3
19	Ledergewerbe	-
DC	Ledergewerbe	-
20.10	Säge-, Hobel- u. Holzimprägnierwerke	-	-	-	7,5	7,5
20.20	H. v. Furnier-, Sperrholz-, Holzfaser- u. Holzspanplatten	-
20.30	H. v. Konstruktions-, Fertigtbauteil-, Ausbauelem., Fertigt. a. Holz	-	-1,2	-1,8	10,0	11,4
20.40	H. v. Verpackungsm., Lagerbehältern, Ladungsträgern a. Holz	-
20.51	H. v. Holzwaren, a. n. g. (oh. H. v. Möbeln)	-	-0,3	-0,2	23,7	24,1
20	Holzgewerbe (oh. H. v. Möbeln)	-	-0,6	-0,8	11,1	11,8
DD	Holzgewerbe (oh. H. v. Möbeln)	-	-0,6	-0,8	11,1	11,8
21.12	H. v. Papier, Karton u. Pappe	-	-0,2	-0,2	5,4	5,6
21.21	H. v. Wellpapier, -pappe u. Verpackungsmitteln a. Papier usw.	-	0,9	1,1	12,1	11,1
21.22	H. v. Haushalts-, Hygiene-, Toilettenartikeln a. Zellstoff usw.	-	1,2	1,1	9,9	8,6
21.23	H. v. Schreibwaren u. Bürobedarf a. Papier, Karton u. Pappe	-	-3,0	-3,3	1,9	5,0
21.24	H. v. Tapeten	-
21.25	H. v. sonst. Waren a. Papier, Karton u. Pappe	-
21	Papiergewerbe	-	-0,1	-0,3	7,8	8,0
22.11	Verlegen v. Büchern	-	0,3	5,9	9,1	8,8
22.12	Verlegen v. Zeitungen	-	0,1	-0,1	3,2	3,0

Monat September 2003

Bruttolohnsumme		Bruttogehaltsumme		Gesamtumsatz			Umsatz aus eigenen Erzeugnissen			WZ 2003
insgesamt	je Arbeiter	insgesamt	je Angest.	insgesamt	darunter Ausland	je tätiger Person	zusammen	darunter Ausland	je tätiger Person	
.	17.14
.	17.16
5,4	4,0	1,2	-0,4	43,4	25,2	41,3	49,1	35,8	47,0	17.21
.	17.23
5,9	4,5	5,9	3,2	17.24
.	17.25
7,4	5,7	1,3	1,8	32,7	24,4	31,3	34,6	31,3	33,2	17.30
6,8	6,3	1,5	1,2	18,1	27,5	17,5	15,5	27,7	14,9	17.40
.	17.51
.	17.52
2,8	3,9	-2,8	-4,0	22,8	.	23,7	22,8	.	23,7	17.53
4,6	4,8	-2,9	-3,8	38,3	50,6	38,3	38,6	50,8	38,6	17.54
6,7	6,6	3,2	4,5	58,7	53,6	59,2	58,7	53,6	59,1	17.60
6,5	7,2	-11,9	-10,0	100,7	.	102,4	107,7	.	109,5	17.71
4,4	5,0	-7,1	-7,1	-29,0	.	-28,7	-29,0	.	-28,7	17.72
5,8	5,0	-0,6	-1,0	45,5	45,2	44,6	46,7	48,6	45,7	17
.	18.21
-5,6	3,5	-4,4	-0,3	18.22
6,1	6,3	0,2	-0,5	9,3	.	9,3	7,9	.	7,9	18.23
-6,9	-8,2	-10,0	-12,4	18.24
1,4	4,2	-0,5	0,0	11,1	-21,8	13,5	9,2	-24,4	11,5	18
.	DB
5,3	5,1	-0,6	-0,8	38,4	36,3	38,1	38,9	39,0	38,6	DB
.	19.10
26,2	20,2	-10,0	-10,0	-16,6	.	-19,9	-12,0	.	-15,6	19.20
2,9	2,8	-3,0	-5,0	28,8	.	28,5	28,8	.	28,5	19.30
.	19
.	DC
1,4	1,4	-0,8	-0,8	20,7	28,2	20,7	18,1	28,2	18,1	20.10
.	20.20
1,6	3,4	1,2	0,5	5,8	-27,2	7,1	6,0	-27,2	7,3	20.30
.	20.40
-0,5	-0,3	-13,6	-12,9	48,0	-6,0	48,4	45,2	-4,5	45,6	20.51
-0,6	0,2	3,0	2,9	14,5	.	15,2	11,1	.	11,8	20
.	DD
-0,6	0,2	3,0	2,9	14,5	.	15,2	11,1	.	11,8	DD
-1,3	-1,1	3,4	3,6	14,9	.	15,1	15,1	.	15,3	21.12
5,0	3,9	-0,1	-0,4	10,8	-12,1	9,8	10,2	-12,5	9,1	21.21
0,7	-0,4	-0,3	-1,9	25,7	36,9	24,1	26,9	37,9	25,4	21.22
-1,1	2,2	1,8	3,9	-7,0	-19,5	-4,2	-6,3	-19,5	-3,4	21.23
.	21.24
.	21.25
0,8	1,1	1,9	1,6	14,0	.	14,2	14,2	.	14,4	21
.	22.11
11,8	5,6	4,2	4,2	22.11
1,9	2,0	2,3	2,0	10,3	x	10,1	10,3	x	10,1	22.12

2. Ergebnisse der Betriebe nach Wirtschaftszweigen

Noch: 2.2. Betriebe, Personen, Arbeitsstunden, Löhne, Gehälter, Umsatz – Veränderung zum Vormonat (in Prozent)

WZ 2003	Wirtschaftszweig Hauptgruppe	Betriebe	Tätige Personen		Geleistete Arbeits- stunden	Arbeits- stunden je tät. Person
			insgesamt	darunter Arbeiter		
22.13	Verlegen v. Zeitschriften	-
22.21	Drucken v. Zeitungen	-
22.22	Drucken anderer Druckerzeugnisse	-	1,0	1,9	9,8	8,8
22.23	Druckweiterverarbeitung	-	-0,7	-0,8	25,0	25,9
22.24	Druck- u. Mediovorstufe	-	-	-	-	-
22.25	Erbringung v. sonst. druckbezogenen Dienstleistungen	-
22.31	Vervielfältigung v. bespielten Tonträgern	-
22	Verlagsgew., Druckgew., Vervielf. bespielter Tonträger usw.	-	0,5	1,1	7,0	6,4
DE	Papier-, Verlags- u. Druckgewerbe	-	0,2	0,3	7,3	7,1
23.20	Mineralölverarbeitung	-
23	Kokerei, Mineralölverarb., H. u. Verarb. v. Spalt-, Brutstoffen	-
DF	Kokerei, Mineralölverarb., H. u. Verarb. v. Spalt-, Brutstoffen	-
24.11	H. v. Industriegasen	-
24.12	H. v. Farbstoffen u. Pigmenten	-
24.13	H. v. sonst. anorganischen Grundstoffen u. Chemikalien	-
24.14	H. v. sonst. organischen Grundstoffen u. Chemikalien	-
24.15	H. v. Düngemitteln u. Stickstoffverbindungen	-
24.16	H. v. Kunststoffen in Primärformen	-	0,6	1,4	9,1	8,5
24.20	H. v. Schädlingsbekämpfungs-, Pflanzenschutzmitteln usw.	-
24.30	H. v. Anstrichmitteln, Druckfarben u. Kitten	-	-1,7	-2,0	2,2	3,9
24.41	H. v. pharmazeutischen Grundstoffen	-
24.42	H. v. pharmaz. Spezialitäten u. sonst. pharmaz. Erzeugnissen	-
24.51	H. v. Seifen, Wasch-, Reinigungs- u. Poliermitteln	-	-2,9	-4,9	13,3	16,7
24.52	H. v. Duftstoffen u. Körperpflegemitteln	-	-2,1	-1,8	12,1	14,5
24.61	H. v. pyrotechnischen Erzeugnissen	-
24.62	H. v. Klebstoffen u. Gelatine	-	-	-	6,3	6,2
24.63	H. v. etherischen Ölen	-
24.66	H. v. sonst. chemischen Erzeugnissen, a. n. g.	-	0,2	0,6	9,3	9,2
24.70	H. v. Chemiefasern	-
24	H. v. chemischen Erzeugnissen	-	-0,7	-0,6	9,6	10,3
DG	H. v. chemischen Erzeugnissen	-	-0,7	-0,6	9,6	10,3
25.11	H. v. Bereifungen	-
25.12	Runderneuerung v. Bereifungen	-
25.13	H. v. sonst. Gummiwaren	-	0,7	0,3	15,1	14,3
25.21	H. v. Platten, Folien, Schläuchen u. Profilen a. Kunststoffen	-	0,9	0,3	20,9	19,8
25.22	H. v. Verpackungsmitteln a. Kunststoffen	-	1,6	1,5	6,9	5,2
25.23	H. v. Baubedarfsartikeln a. Kunststoffen	-	0,3	-1,0	9,3	8,9
25.24	H. v. sonst. Kunststoffwaren	-	-1,2	-1,4	12,3	13,6
25	H. v. Gummi- u. Kunststoffwaren	-	-0,2	-0,7	12,4	12,6
DH	H. v. Gummi- u. Kunststoffwaren	-	-0,2	-0,7	12,4	12,6
26.11	H. v. Flachglas	-
26.12	Veredlung u. Bearbeitung v. Flachglas	-	0,8	1,3	14,3	13,4
26.13	H. v. Hohlglas	-	0,5	0,7	8,8	8,2

Monat September 2003

Bruttolohnsumme		Bruttogehaltsumme		Gesamtumsatz			Umsatz aus eigenen Erzeugnissen			WZ 2003
insgesamt	je Arbeiter	insgesamt	je Angest.	insgesamt	darunter Ausland	je tätiger Person	zusammen	darunter Ausland	je tätiger Person	
.	22.13
.	22.21
-0,6	-2,5	-6,0	-4,8	16,0	.	14,9	16,0	.	14,9	22.22
9,9	10,8	1,8	1,8	7,6	.	8,4	7,6	.	8,4	22.23
-5,9	-5,9	-	-	14,6	x	14,6	-2,6	x	-2,6	22.24
.	22.25
.	22.31
1,2	0,1	0,9	0,9	2,2	.	1,7	2,2	.	1,7	22
1,0	0,7	1,2	1,1	7,6	11,1	7,4	7,7	11,3	7,4	DE
.	23.20
.	23
.	DF
.	24.11
.	24.12
.	24.13
.	24.14
.	24.15
-0,8	-2,1	1,9	2,7	19,3	33,7	18,7	17,7	32,0	17,1	24.16
.	24.20
-1,4	0,5	-5,8	-4,6	41,4	-4,2	43,8	38,9	-5,2	41,3	24.30
.	24.41
.	24.42
1,4	6,6	2,5	2,5	0,5	.	3,5	0,5	.	3,5	24.51
4,4	6,3	-2,0	0,8	5,1	.	7,4	5,1	.	7,4	24.52
.	24.61
-	-	5,1	5,1	24.62
.	24.63
4,1	3,5	2,9	3,8	10,9	27,5	10,7	10,8	27,9	10,7	24.66
.	24.70
1,2	1,9	-2,1	-1,4	12,1	7,1	12,9	11,7	6,0	12,4	24
1,2	1,9	-2,1	-1,4	12,1	7,1	12,9	11,7	6,0	12,4	DG
.	25.11
.	25.12
4,8	4,5	1,9	0,0	-15,5	.	-16,1	-16,5	.	-17,0	25.13
6,7	6,3	3,3	0,9	25,4	22,0	24,3	24,9	21,7	23,9	25.21
6,0	4,5	9,4	7,2	19,0	.	17,1	19,5	.	17,7	25.22
7,2	8,4	-1,2	-4,3	19,5	29,1	19,1	19,7	29,1	19,3	25.23
4,8	6,2	-0,4	-0,1	10,4	26,8	11,7	10,4	27,6	11,7	25.24
5,3	6,0	1,8	0,2	19,6	28,1	19,8	18,2	28,1	18,4	25
5,3	6,0	1,8	0,2	19,6	28,1	19,8	18,2	28,1	18,4	DH
.	26.11
4,0	2,6	-2,4	-1,9	10,5	52,7	9,6	11,2	53,4	10,3	26.12
-0,7	-1,4	1,6	1,6	41,2	41,3	40,5	41,3	41,1	40,6	26.13

2. Ergebnisse der Betriebe nach Wirtschaftszweigen

Noch: 2.2. Betriebe, Personen, Arbeitsstunden, Löhne, Gehälter, Umsatz – Veränderung zum Vormonat (in Prozent)

WZ 2003	Wirtschaftszweig Hauptgruppe	Betriebe	Tätige Personen		Geleistete Arbeits- stunden	Arbeits- stunden je tät. Person
			insgesamt	darunter Arbeiter		
26.14	H. v. Glasfasern u. Waren daraus	-	0,6	1,0	6,0	5,4
26.15	H., Veredl., Bearb. v. sonst. Glas einschl. techn. Glaswaren	-
26.21	H. v. keramischen Haushaltswaren u. Ziergegenständen	-
26.22	H. v. Sanitärkeramik	-
26.23	H. v. keramischen Isolatoren u. Isolierteilen	-
26.25	H. v. keramischen Erzeugnissen, a. n. g.	-
26.26	H. v. feuerfesten keramischen Werkstoffen u. Waren	-	-4,9	-6,3	15,1	21,1
26.30	H. v. keramischen Wand- u. Bodenfliesen u. -platten	-
26.40	H. v. Ziegeln u. sonst. Baukeramik	-	1,1	0,6	9,8	8,6
26.61	H. v. Erzeugn. a. Beton, Zement u. Kalksandstein f. d. Bau	-	-2,0	-2,2	6,2	8,4
26.62	H. v. Gipserzeugnissen f. d. Bau	-
26.63	H. v. Frischbeton (Transportbeton)	1,8	-0,3	-	4,0	4,3
26.64	H. v. Mörtel u. anderem Beton (Trockenbeton)	8,3	1,1	0,5	14,5	13,3
26.65	H. v. Faserzementwaren	-
26.66	H. v. Erzeugnissen a. Beton, Zement u. Gips, a. n. g.	-
26.70	Be- u. Verarbeitung v. Natur- u. Naturwerksteinen, a. n. g.	-
26.81	H. v. Mühl-, Mahl-, Schleif-, Wetz-, Poliersteinen, Schleifstoffen	-
26.82	H. v. sonst. Erzeugn. a. nicht metallischen Mineralien, a. n. g.	-
26	Glasgewerbe, H. v. Keramik, Verarb. v. Steinen u. Erden	0,9	-0,3	-0,5	11,3	11,6
DI	Glasgewerbe, H. v. Keramik, Verarb. v. Steinen u. Erden	0,9	-0,3	-0,5	11,3	11,6
27.10	Erzeugung v. Roheisen, Stahl u. Ferrolegierungen	-	0,5	0,6	14,2	13,6
27.21	H. v. Rohren, Rohrform-, Rohrverschlussstücken a. Gusseisen	-
27.22	H. v. Stahlrohren, Rohrformstücken usw. a. Stahl	-
27.31	H. v. Blankstahl	-
27.32	H. v. Kaltband mit einer Breite v. weniger als 600 mm	-
27.33	H. v. Kaltprofilen	-
27.41	Erzeugung u. erste Bearbeitung v. Edelmetallen	-
27.42	Erzeugung u. erste Bearbeitung v. Aluminium	-
27.43	Erzeugung u. erste Bearbeitung v. Blei, Zink u. Zinn	-	0,4	0,5	8,8	8,4
27.44	Erzeugung u. erste Bearbeitung v. Kupfer	-
27.45	Erzeugung u. erste Bearbeitung v. sonst. NE-Metallen	-
27.51	Eisengießereien	-	0,6	0,6	31,8	31,0
27.52	Stahlgießereien	-
27.53	Leichtmetallgießereien	-	1,0	1,4	13,9	12,8
27.54	Buntmetallgießereien	-
27	Metallerzeugung u. -bearbeitung	-	0,4	0,5	17,0	16,5
28.11	H. v. Metallkonstruktionen	-	-1,5	-1,4	6,6	8,2
28.12	H. v. Ausbauelementen a. Metall	-	-1,0	-2,1	12,3	13,4
28.21	H. v. Metallbehältern m. Fassungsvermögen v. mehr a. 300 l	-
28.22	H. v. Heizkörpern u. -kesseln f. Zentralheizungen	-
28.30	H. v. Dampfkesseln (oh. Zentralheizungskessel)	-	-0,3	-	9,4	9,7
28.40	H. v. Schmiede-, Press-, Zieh- u. Stanzteilen usw.	-	0,4	0,1	11,9	11,5
28.51	Oberflächenveredlung u. Wärmebehandlung	-	-0,1	-	8,1	8,3
28.52	Mechanik, a. n. g.	-	0,5	-	12,3	11,8
28.62	H. v. Werkzeugen	-	2,2	2,2	8,1	5,7
28.63	H. v. Schlössern u. Beschlägen a. unedl. Metallen	-	0,8	0,3	19,6	18,6
28.71	H. v. Metallbehältern m. Fassungsverm. v. 300 l oder weniger	-
28.72	H. v. Verpackungen u. Verschlüssen a. Eisen, Stahl, NE-Metall	-

Monat September 2003

Bruttolohnsumme		Bruttogehaltsumme		Gesamtumsatz			Umsatz aus eigenen Erzeugnissen			WZ 2003
insgesamt	je Arbeiter	insgesamt	je Angest.	insgesamt	darunter Ausland	je tätiger Person	zusammen	darunter Ausland	je tätiger Person	
2,0	1,0	6,1	6,5	37,6	.	36,9	47,3	.	46,4	26.14
.	26.15
.	26.21
.	26.22
.	26.23
.	26.25
1,3	8,1	-5,0	-4,2	11,7	94,7	17,5	20,4	96,9	26,6	26.26
.	26.30
-3,5	-4,1	8,1	4,9	18,1	1,3	16,8	18,7	3,0	17,4	26.40
5,7	8,0	-2,7	-1,0	15,5	.	17,9	12,6	.	14,9	26.61
.	26.62
6,5	6,5	1,8	2,9	7,0	x	7,4	7,3	x	7,7	26.63
5,1	4,5	-5,0	-6,3	25,6	.	24,2	25,6	.	24,3	26.64
.	26.65
.	26.66
.	26.70
.	26.81
.	26.82
2,9	3,4	-0,6	-0,8	20,2	47,4	20,6	20,8	49,7	21,1	26
2,9	3,4	-0,6	-0,8	20,2	47,4	20,6	20,8	49,7	21,1	DI
-0,3	-0,9	-4,9	-4,9	23,9	57,6	23,3	23,9	57,6	23,3	27.10
.	27.21
.	27.22
.	27.31
.	27.32
.	27.33
.	27.41
.	27.42
0,6	0,1	-1,4	-1,4	27.43
.	27.44
.	27.45
2,0	1,4	-3,6	-4,3	28,7	28,1	27,9	27,0	27,4	26,3	27.51
.	27.52
5,3	3,8	2,9	3,4	24,8	49,5	23,6	31,9	41,9	30,6	27.53
.	27.54
0,7	0,2	-2,0	-2,1	22,8	54,1	22,3	22,5	53,7	22,0	27
1,6	3,1	-1,8	-0,2	-2,8	.	-1,4	-4,4	.	-3,0	28.11
7,7	10,1	2,4	0,3	53,9	.	55,4	44,0	.	45,5	28.12
.	28.21
.	28.22
2,0	2,0	-2,6	-1,7	11,8	.	12,1	11,9	.	12,1	28.30
3,1	3,0	5,6	4,0	16,9	19,3	16,5	15,5	19,3	15,1	28.40
2,2	2,2	-4,8	-4,1	9,7	-19,9	9,8	9,5	-19,9	9,6	28.51
3,2	3,2	2,4	0,0	11,3	28,0	10,8	9,7	28,9	9,1	28.52
5,1	2,8	-5,2	-7,3	15,1	.	12,6	15,2	.	12,7	28.62
-1,1	-1,4	3,4	0,4	10,7	.	9,8	10,9	.	10,0	28.63
.	28.71
.	28.72

2. Ergebnisse der Betriebe nach Wirtschaftszweigen

Noch: 2.2. Betriebe, Personen, Arbeitsstunden, Löhne, Gehälter, Umsatz – Veränderung zum Vormonat (in Prozent)

WZ 2003	Wirtschaftszweig Hauptgruppe	Betriebe	Tätige Personen		Geleistete Arbeits- stunden	Arbeits- stunden je tät. Person
			insgesamt	darunter Arbeiter		
28.73	H. v. Drahtwaren	-	0,2	0,5	7,0	6,8
28.74	H. v. Schrauben, Nieten, Ketten u. Federn	-	0,9	0,1	9,9	9,0
28.75	H. v. sonst. Metallwaren, a. n. g.	-	0,3	0,9	7,3	7,0
28	H. v. Metallerzeugnissen	-	-0,1	-0,2	9,8	9,9
DJ	Metallerzeugung u. -bearbeitung, H. v. Metallerzeugnissen	-	0,1	-	11,4	11,3
29.11	H. v. Verbrennungsmotoren, Turbinen (oh. f. Luft-, Straßenfzg.)	-
29.12	H. v. Pumpen u. Kompressoren	-	1,5	1,9	13,8	12,1
29.13	H. v. Armaturen	-
29.14	H. v. Lagern, Getrieben, Zahnrädern u. Antriebselementen	-	0,5	0,6	10,1	9,6
29.21	H. v. Öfen u. Brennern	-	1,0	1,9	18,0	16,8
29.22	H. v. Hebezeugen u. Fördermitteln	-	-0,2	-0,4	8,8	9,0
29.23	H. v. Kälte- u. Lufttechn. Erzeugnissen, nicht f. d. Haushalt	-	1,3	2,6	7,4	6,1
29.24	H. v. sonst. nicht wirtschaftszweigspez. Maschinen, a. n. g.	-	-1,2	-1,6	7,1	8,4
29.31	H. v. land- u. forstwirtschaftlichen Zugmaschinen	-
29.32	H. v. sonst. land- u. forstwirtschaftlichen Maschinen	-
29.41	H. v. handgeführten kraftbetriebenen Werkzeugen	-	-3,6	-4,4	10,3	14,4
29.42	H. v. Werkzeugmaschinen f. d. Metallbearbeitung	-	1,7	2,0	6,6	4,9
29.43	H. v. Werkzeugmaschinen, a. n. g.	-	0,7	0,7	12,3	11,5
29.51	H. v. Masch. f. d. Metallerzeugung, v. Walzwerkseinricht. usw.	-	-	-	10,0	10,0
29.52	H. v. Bergwerks-, Bau- u. Baustoffmaschinen	-	-1,3	1,6	12,9	14,4
29.53	H. v. Masch. f. d. Ernährungsgewerbe u. d. Tabakverarbeitung	-	0,3	0,4	13,4	13,1
29.54	H. v. Masch. f. d. Textil-, Bekleidungs- u. Ledergewerbe	-	0,3	0,5	12,3	12,0
29.55	H. v. Masch. f. d. Papiergewerbe	-	2,1	1,2	20,8	18,3
29.56	H. v. Masch. f. bestimmte Wirtschaftszweige, a. n. g.	-	0,3	0,5	11,5	11,2
29.71	H. v. elektrischen Haushaltsgeräten	-	1,2	1,4	37,0	35,4
29.72	H. v. nichtelektr. Heiz-, Koch-, Heißwasser-, Heißluftger. a. n. g.	-	2,6	2,0	18,8	15,7
29	Maschinenbau	-	0,4	0,6	10,6	10,1
DK	Maschinenbau	-	0,4	0,6	10,6	10,1
30.02	H. v. Datenverarbeitungsgeräten u. -einrichtungen	-	-	1,0	11,5	11,5
30	H. v. Büromaschinen, DV-Geräten u. -Einrichtungen	-	-	1,0	11,5	11,5
31.10	H. v. Elektromotoren, Generatoren u. Transformatoren	-	-0,8	-0,3	10,1	10,9
31.20	H. v. Elektrizitätsverteilungs- u. -schalteinrichtungen	-	0,2	-0,2	13,0	12,8
31.30	H. v. isolierten Elektrokabeln, -leitungen u. -drähten	-	-0,2	-0,3	11,4	11,7
31.40	H. v. Akkumulatoren u. Batterien	-	-1,2	-2,0	11,3	12,6
31.50	H. v. elektrischen Lampen u. Leuchten	-	-0,2	-0,3	16,7	16,9
31.61	H. v. elektr. Ausrüstungen f. Motoren u. Fahrzeuge, a. n. g.	-	-1,8	-2,1	12,1	14,1
31.62	H. v. sonst. elektrischen Ausrüstungen, a. n. g.	-	0,3	-1,0	7,5	7,2
31	H. v. Geräten der Elektrizitätserzeugung, -verteilung u. Ä.	-	-0,2	-0,5	12,3	12,5
32.10	H. v. elektronischen Bauelementen	-	1,1	-1,2	6,0	4,9
32.20	H. v. Geräten u. Einrichtungen d. Telekommunikationstechnik	-	-0,3	0,6	9,1	9,4
32.30	H. v. Rundfunkgeräten sowie phono- u. videotechn. Geräten	-	0,7	2,9	19,4	18,6
32	Rundfunk- u. Nachrichtentechnik	-	0,8	-0,7	7,2	6,3
33.10	H. v. medizinischen Geräten u. orthopädischen Erzeugnissen	-	0,8	1,6	14,6	13,7
33.20	H. v. Mess-, Kontroll-, Navigations- u. ä. Instrumenten usw.	-	-0,8	-1,5	12,1	13,0

Monat September 2003

Bruttolohnsumme		Bruttogehaltsumme		Gesamtumsatz			Umsatz aus eigenen Erzeugnissen			WZ 2003
insgesamt	je Arbeiter	insgesamt	je Angest.	insgesamt	darunter Ausland	je tätiger Person	zusammen	darunter Ausland	je tätiger Person	
4,4	3,9	-5,9	-4,8	9,5	.	9,3	14,4	.	14,2	28.73
6,8	6,7	0,6	-2,8	20,2	14,0	19,1	19,6	12,9	18,6	28.74
6,5	5,5	-2,7	-1,0	12,5	-21,0	12,2	12,1	-21,0	11,7	28.75
3,0	3,2	-1,1	-1,4	9,3	-1,2	9,4	8,3	-2,5	8,3	28
2,4	2,4	-1,3	-1,5	13,8	23,0	13,7	13,1	22,9	13,0	DJ
.	29.11
0,1	-1,7	-1,9	-2,3	5,8	.	4,3	5,5	.	3,9	29.12
.	29.13
-2,7	-3,3	17,1	16,9	11,6	7,9	11,1	11,1	7,8	10,6	29.14
7,3	5,3	0,2	0,8	-14,3	.	-15,2	-8,3	.	-9,2	29.21
1,0	1,3	-1,2	-1,2	34,6	-70,7	34,9	36,8	-71,0	37,1	29.22
2,4	-0,2	-1,1	-0,5	35,8	27,9	34,1	33,7	16,7	32,0	29.23
-2,3	-0,7	0,6	1,4	-10,8	.	-9,6	-11,1	.	-10,0	29.24
.	29.31
.	29.32
4,1	8,9	6,7	6,0	29.41
3,3	1,3	0,6	-0,6	28,9	233,6	26,7	28,7	234,1	26,6	29.42
0,5	-0,2	-0,6	-1,2	29.43
2,2	2,2	1,9	1,9	29.51
4,5	2,9	-4,2	3,4	6,8	.	8,1	1,6	.	2,9	29.52
4,5	4,1	1,5	1,5	11,2	-37,3	10,9	11,2	-37,3	10,9	29.53
10,4	9,8	-2,7	-2,5	-13,9	-18,9	-14,2	-14,2	-18,3	-14,4	29.54
9,0	7,7	12,3	8,1	29.55
4,4	3,9	5,9	5,9	14,6	6,7	14,3	15,2	8,5	14,9	29.56
9,8	8,3	34,2	34,2	46,2	.	44,5	52,2	.	50,4	29.71
9,1	7,0	-11,8	-15,8	25,4	.	22,2	24,7	.	21,5	29.72
2,4	1,8	2,9	2,8	15,0	7,6	14,5	14,9	7,9	14,4	29
2,4	1,8	2,9	2,8	15,0	7,6	14,5	14,9	7,9	14,4	DK
3,3	2,3	-0,8	0,5	32,5	.	32,5	37,2	.	37,2	30.02
3,3	2,3	-0,8	0,5	32,5	.	32,5	37,2	.	37,2	30
1,7	2,1	1,7	4,0	3,6	6,5	4,5	4,3	6,4	5,1	31.10
9,5	9,7	5,8	5,0	10,3	-0,8	10,1	9,8	-4,1	9,7	31.20
4,0	4,3	1,9	1,9	31.30
6,3	8,4	6,7	5,0	31.40
0,4	0,7	2,2	1,9	16,4	12,5	16,5	16,4	13,0	16,6	31.50
2,1	4,3	-3,5	-3,5	18,2	.	20,4	18,2	.	20,4	31.61
1,0	2,1	-6,8	-8,1	-0,1	.	-0,4	-1,2	.	-1,5	31.62
5,0	5,5	3,4	3,1	9,7	7,1	10,0	9,5	6,4	9,8	31
-13,6	-12,6	-6,2	-9,2	5,1	.	4,0	5,1	.	4,0	32.10
-2,2	-2,8	-0,5	0,4	29,0	.	29,3	24,9	.	25,2	32.20
4,2	1,2	-0,4	3,1	36,2	.	35,2	43,2	.	42,2	32.30
-11,4	-10,8	-5,0	-7,1	7,5	.	6,6	7,2	.	6,4	32
-0,2	-1,8	-2,6	-1,7	21,9	30,7	21,0	18,6	-2,8	17,6	33.10
2,4	3,9	2,2	2,4	22,0	76,2	23,0	22,8	78,0	23,8	33.20

2. Ergebnisse der Betriebe nach Wirtschaftszweigen

Noch: 2.2. Betriebe, Personen, Arbeitsstunden, Löhne, Gehälter, Umsatz – Veränderung zum Vormonat (in Prozent)

WZ 2003	Wirtschaftszweig Hauptgruppe	Betriebe	Tätige Personen		Geleistete Arbeits- stunden	Arbeits- stunden je tät. Person
			insgesamt	darunter Arbeiter		
33.30	H. v. industriellen Prozesssteuerungseinrichtungen	-	1,6	2,9	7,3	5,6
33.40	H. v. optischen u. fotografischen Geräten	-	5,0	-4,4	16,7	11,1
33.50	H. v. Uhren	-	0,3	0,9	50,0	49,5
33	Medizin-, Mess-, Steuer-, Regelungstechnik, Optik, H. v. Uhren	-	0,4	0,8	15,3	14,9
DL	H. v. Büromaschinen; Elektrotechnik, Feinmechanik, Optik	-	0,3	-0,3	10,8	10,4
34.10	H. v. Kraftwagen u. Kraftwagenmotoren	-
34.20	H. v. Karosserien, Aufbauten u. Anhängern	-
34.30	H. v. Teilen u. Zubehör f. Kraftwagen u. Kraftwagenmotoren	-	-0,3	-0,5	10,4	10,8
34	H. v. Kraftwagen u. Kraftwagenteilen	-	0,4	0,4	15,1	14,7
35.11	Schiffbau (oh. Boots- u. Yachtbau)	-
35.12	Boots- u. Yachtbau	-
35.20	Bahnindustrie	-	0,4	0,5	7,3	6,9
35.30	Luft- u. Raumfahrzeugbau	-
35.41	H. v. Krafträdern	-
35.42	H. v. Fahrrädern	-	-	-0,6	15,7	15,7
35.43	H. v. Behindertenfahrzeugen	-
35	Sonstiger Fahrzeugbau	-	0,1	0,1	10,6	10,5
DM	Fahrzeugbau	-	0,3	0,3	14,1	13,8
36.11	H. v. Sitzmöbeln	-	0,1	0,4	29,2	29,1
36.12	H. v. Büro- u. Ladenmöbeln	-	-0,5	-0,5	20,2	20,7
36.13	H. v. Küchenmöbeln	-	2,2	3,6	10,3	8,0
36.14	H. v. sonst. Möbeln	-	-0,5	-0,6	9,3	9,9
36.15	H. v. Matratzen	-	0,2	-	24,2	23,9
36.22	H. v. Schmuck, Gold-, Silberschmiedew. (oh. Phantasieschm.)	-
36.30	H. v. Musikinstrumenten	-	-1,0	-1,0	38,9	40,3
36.40	H. v. Sportgeräten	-
36.50	H. v. Spielwaren	-	-1,3	-1,2	13,9	15,5
36.62	H. v. Besen u. Bürsten	-	0,4	0,7	15,5	15,1
36.63	H. v. Erzeugnissen, a. n. g.	-	2,6	3,5	2,1	-0,5
36	H. v. Möbeln, Schmuck, Musikinstr., Sportgeräten, Spielw.	-	0,1	0,3	18,3	18,2
37.10	Recycling v. metallischen Altmaterialien u. Reststoffen	-	-1,9	-2,9	6,7	8,8
37.20	Recycling v. nicht metallischen Altmaterialien u. Reststoffen	-	0,9	0,8	5,1	4,1
37	Recycling	-	0,5	0,4	5,3	4,7
DN	H. v. Möbeln, Schmuck, Musikinstr., Sportg., Spielw.; Recycl.	-	0,1	0,3	17,0	16,8
D	Verarbeitendes Gewerbe	0,1	0,2	0,1	11,5	11,3
Hauptgruppen:						
A+EN	Vorleistungsgüterproduzenten und Energie	0,2	0,3	-0,1	12,1	11,8
B	Investitionsgüterproduzenten	-	0,1	0,2	11,3	11,1
GG	Gebrauchsgüterproduzenten	-	0,1	0,2	23,6	23,5
VG	Verbrauchsgüterproduzenten	-	0,1	0,1	8,4	8,2
Insgesamt		0,1	0,2	0,1	11,5	11,3

Monat September 2003

Bruttolohnsumme		Bruttogehaltsumme		Gesamtumsatz			Umsatz aus eigenen Erzeugnissen			WZ 2003
insgesamt	je Arbeiter	insgesamt	je Angest.	insgesamt	darunter Ausland	je tätiger Person	zusammen	darunter Ausland	je tätiger Person	
3,4	0,5	-19,6	-19,2	-12,9	.	-14,3	-14,5	.	-15,8	33.30
-12,4	-8,3	1,5	-8,2	33.40
0,9	0,0	0,8	0,8	33.50
0,9	0,1	-2,6	-2,5	21,1	62,0	20,6	22,5	72,0	22,1	33
-2,6	-2,3	-2,1	-3,2	10,0	3,0	9,7	9,8	3,0	9,5	DL
.	34.10
.	34.20
2,8	3,3	-0,9	-1,5	34,5	21,6	34,9	36,3	21,3	36,8	34.30
2,8	2,5	-0,5	-0,9	24,2	8,4	23,8	24,7	8,3	24,2	34
.	35.11
.	35.12
-14,4	-14,8	-17,5	-17,6	-33,2	.	-33,4	-33,5	.	-33,7	35.20
.	35.30
.	35.41
4,0	4,6	9,1	6,6	24,2	.	24,2	26,1	.	26,1	35.42
.	35.43
-10,2	-10,3	-12,7	-12,7	-31,0	-47,8	-31,1	-31,1	-47,7	-31,2	35
0,0	-0,4	-4,9	-5,2	13,9	3,0	13,6	14,2	3,0	13,9	DM
1,1	0,7	-2,8	-1,5	31,4	.	31,3	31,4	.	31,3	36.11
11,1	11,6	5,4	5,8	27,9	67,9	28,4	32,0	67,9	32,6	36.12
1,2	-2,4	18,8	19,6	1,0	.	-1,2	0,7	.	-1,4	36.13
1,0	1,6	-0,6	-0,3	-0,5	-2,1	0,0	-0,7	-1,6	-0,2	36.14
6,3	6,3	21,1	18,6	34,8	.	34,5	35,4	.	35,1	36.15
.	36.22
8,0	9,1	1,5	2,8	65,8	52,4	67,5	77,0	60,1	78,8	36.30
.	36.40
1,7	2,9	9,0	11,1	25,9	33,9	27,7	25,9	33,9	27,7	36.50
4,7	4,0	0,7	1,8	10,3	.	9,9	12,2	.	11,8	36.62
6,4	2,8	-0,8	-0,8	79,9	.	75,4	74,1	.	69,6	36.63
4,4	4,2	3,6	4,4	25,3	.	25,2	25,7	.	25,6	36
-2,0	0,9	-1,1	-1,1	16,6	.	18,9	16,8	.	19,1	37.10
3,8	2,9	1,7	0,6	11,8	.	10,7	15,0	.	13,9	37.20
3,1	2,7	1,1	0,2	13,1	.	12,5	15,6	.	15,0	37
4,3	4,0	3,3	3,8	23,6	31,5	23,4	24,5	32,0	24,4	DN
1,3	1,2	-0,6	-1,0	12,6	8,8	12,5	12,5	8,5	12,3	D
1,4	1,5	-0,9	-2,0	15,7	16,3	15,4	15,3	15,8	15,0	A+EN
1,1	0,9	-0,1	0,1	13,4	4,9	13,3	13,3	4,8	13,2	B
4,4	4,2	3,0	3,0	25,8	33,6	25,7	28,1	43,3	27,9	GG
1,4	1,3	-1,1	-1,3	4,2	-6,2	4,1	3,7	-8,5	3,6	VG
1,4	1,3	-0,5	-0,9	12,5	8,8	12,3	12,3	8,6	12,2	

2. Ergebnisse der Betriebe nach Wirtschaftszweigen

2.3. Betriebe, Personen, Arbeitsstunden, Löhne, Gehälter, Umsatz – Veränd. zum Vorjahresmonat (in Prozent)

WZ 2003	Wirtschaftszweig Hauptgruppe	Betriebe	Tätige Personen		Geleistete Arbeits- stunden	Arbeits- stunden je tät. Person
			insgesamt	darunter Arbeiter		
10.20	Braunkohlenbergbau u. -veredlung	-
10	Kohlenbergbau, Torfgewinnung	-
CA	Kohlenbergbau, Torfgewinnung, Gew. v. Erdöl, Erdgas usw.	-
14.11	Gew. v. Naturwerksteinen u. Natursteinen, a. n. g.	x	x	x	x	x
14.12	Gew. v. Kalk- u. Gipsstein sowie Anhydrit, Dolomit u. Kreide	x	x	x	x	x
14.21	Gew. v. Kies u. Sand	-38,5	-62,1	-63,8	-61,9	0,6
14.22	Gew. v. Ton u. Kaolin	-
14	Gew. v. Steinen u. Erden, sonst. Bergbau	12,3
CB	Erzbergbau, Gew. v. Steinen u. Erden, sonst. Bergbau	12,3
C	Bergbau u. Gewinnung v. Steinen u. Erden	12,0	-2,8	-2,0	-0,6	2,3
15.11	Schlachten (oh. Schlachten v. Geflügel)	-
15.12	Schlachten v. Geflügel	50,0
15.13	Fleischverarbeitung	-4,6	2,5	3,1	3,2	0,6
15.20	Fischverarbeitung	-	1,0	2,5	-	-1,0
15.31	Kartoffelverarbeitung	-20,0	-3,8	-2,6	-10,9	-7,4
15.32	H. v. Frucht- u. Gemüsesäften	-10,0	6,4	6,8	15,2	8,3
15.33	Obst- u. Gemüseverarbeitung, a. n. g.	14,3	-1,9	-3,8	-4,1	-2,2
15.41	H. v. rohen Ölen u. Fetten	-
15.43	H. v. Margarine u. ä. Nahrungsfetten	-
15.51	Milchverarbeitung	57,1
15.52	H. v. Speiseeis	-
15.61	Mahl- u. Schäl- mühlen	-	-2,0	2,5	-5,1	-3,2
15.71	H. v. Futtermitteln für Nutztiere	-14,3
15.72	H. v. Futtermitteln für sonst. Tiere	-
15.81	H. v. Backwaren (oh. Dauerbackwaren)	-3,8	-10,3	-2,8	-13,6	-3,7
15.82	H. v. Dauerbackwaren	14,3	-3,4	-5,1	-11,5	-8,4
15.83	H. v. Zucker	-50,0
15.84	H. v. Süßwaren (oh. Dauerbackwaren)	-11,1	-9,1	-9,0	-18,4	-10,2
15.85	H. v. Teigwaren	-50,0
15.86	Verarb. v. Kaffee u. Tee, H. v. Kaffee-Ersatz	-
15.87	H. v. Würzmitteln u. Soßen	-
15.89	H. v. sonst. Nahrungsmitteln (oh. Getränke)	-	-5,5	-8,9	-4,4	1,1
15.91	H. v. Spirituosen	-14,3	1,5	7,1	-3,7	-5,1
15.93	H. v. Traubenwein	-
15.96	H. v. Bier	6,3	-7,2	-0,3	-4,7	2,7
15.97	H. v. Malz	-
15.98	Gew. natürl. Mineralwässer, H. v. Erfrischungsgetränken	-	12,9	14,8	13,5	0,5
15	Ernährungsgewerbe	-2,0
16.00	Tabakverarbeitung	-
16	Tabakverarbeitung	-
DA	Ernährungsgewerbe u. Tabakverarbeitung	-1,9	-4,4	-1,6	-5,5	-1,1
17.11	Baumwollaufbereitung u. -spinnerei	-	-2,1	-3,0	14,5	17,0
17.13	Wollaufbereitung u. Kammgarnspinnerei	-

Monat September 2003

Bruttolohnsumme		Bruttogehaltsumme		Gesamtumsatz			Umsatz aus eigenen Erzeugnissen			WZ 2003
insgesamt	je Arbeiter	insgesamt	je Angest.	insgesamt	darunter Ausland	je tätiger Person	zusammen	darunter Ausland	je tätiger Person	
.	10.20
.	10
.	CA
x	x	x	x	x	x	x	x	x	x	14.11
x	x	x	x	x	x	x	x	x	x	14.12
-61,9	5,3	-51,7	13,8	-49,2	.	34,0	-52,3	.	25,8	14.21
.	14.22
.	14
.	CB
5,5	7,6	2,4	7,9	36,6	1,4	40,5	35,3	1,4	39,2	C
.	15.11
.	15.12
-0,1	-3,1	2,6	1,4	6,4	.	3,8	3,3	.	0,7	15.13
5,0	2,5	5,3	10,0	-0,6	x	-1,6	-0,1	x	-1,1	15.20
-1,2	1,4	-6,5	1,2	15.31
29,2	21,0	25,5	19,1	15.32
-3,1	0,8	-3,6	-8,1	-1,7	.	0,2	4,0	.	6,0	15.33
.	15.41
.	15.43
.	15.51
.	15.52
20,0	17,1	39,1	55,0	28,6	x	31,2	30,3	x	33,0	15.61
.	15.71
.	15.72
-0,3	2,6	-10,4	13,2	1,8	.	13,5	2,6	.	14,3	15.81
-8,0	-3,0	0,6	-7,2	-1,4	.	2,1	-1,2	.	2,3	15.82
.	15.83
-20,7	-12,9	-2,9	8,0	11,0	.	22,2	11,1	.	22,2	15.84
.	15.85
.	15.86
.	15.87
-2,3	7,3	-2,1	-9,9	15.89
3,6	-3,2	-11,1	-3,0	15.91
.	15.93
2,0	2,3	-23,0	-8,0	-0,6	.	7,2	-0,4	.	7,4	15.96
.	15.97
25,6	9,4	9,7	1,7	24,1	x	9,9	24,5	x	10,3	15.98
.	15
.	16.00
.	16
0,8	2,5	-5,0	6,0	14,6	20,2	20,0	9,7	-20,4	14,8	DA
9,8	13,2	5,9	3,4	6,4	5,3	8,8	1,9	5,3	4,1	17.11
.	17.13

2. Ergebnisse der Betriebe nach Wirtschaftszweigen

Noch: 2.3. Betriebe, Personen, Arbeitsstunden, Löhne, Gehälter, Umsatz – Veränd. zum Vorjahresmonat (in Prozent)

WZ 2003	Wirtschaftszweig Hauptgruppe	Betriebe	Tätige Personen		Geleistete Arbeits- stunden	Arbeits- stunden je tät. Person
			insgesamt	darunter Arbeiter		
17.14	Flachsaufbereitung u. -spinnerei	-
17.16	H. v. Nähgarn	-
17.21	Baumwollweberei	-11,8	-4,8	-4,3	12,5	18,1
17.23	Kammgarnweberei	-
17.24	Seiden- u. Filamentgarnweberei	33,3	14,8	14,0	-3,3	-15,8
17.25	Sonst. Weberei	-
17.30	Textilveredlung	-10,5	-1,0	-1,0	0,4	1,5
17.40	H. v. konfektionierten Textilwaren (oh. Bekleidung)	-8,3	-9,0	-9,6	-3,8	5,7
17.51	H. v. Teppichen	-
17.52	H. v. Seilerwaren	-
17.53	H. v. Vliesstoff u. Erzeugnissen daraus (oh. Bekleidung)	-14,3	-3,7	-3,2	-7,9	-4,3
17.54	Textilgewerbe, a. n. g.	-	-3,0	-3,1	3,4	6,5
17.60	H. v. gewirktem u. gestricktem Stoff	-	3,6	6,1	3,4	-0,2
17.71	H. v. Strumpfwaren	18,2	0,2	0,5	-6,0	-6,2
17.72	H. v. Pullovern, Strickjacken u. ä. Waren	-14,3	-7,1	-8,7	-	7,6
17	Textilgewerbe	-4,3	-3,0	-3,1	1,8	5,0
18.21	H. v. Arbeits- u. Berufsbekleidung	-12,5	-10,0	-12,8	-6,9	3,4
18.22	H. v. Oberbekleidung (oh. Arbeits- u. Berufsbekleidung)	-	-4,8	-6,6	-4,9	0,0
18.23	H. v. Wäsche	5,0	-2,7	-5,7	-2,0	0,7
18.24	H. v. sonst. Bekleidung u. Bekleidungszubehör	-20,0	-8,9	-9,9	-	9,8
18	Bekleidungsgewerbe	-2,3	-5,1	-7,3	-3,5	1,7
DB	Textil- u. Bekleidungsgewerbe	-3,9	-3,4	-3,7	1,1	4,6
19.10	H. v. Leder u. Lederfaserstoff	-
19.20	Lederverarbeitung (oh. H. v. Lederbekleidung u. Schuhen)	-20,0	-9,9	-1,2	-6,2	4,1
19.30	H. v. Schuhen	-	0,5	0,4	6,2	5,6
19	Ledergewerbe	-6,7
DC	Ledergewerbe	-6,7
20.10	Säge-, Hobel- u. Holzimprägnierwerke	-15,0	-9,3	-8,5	-14,9	-6,1
20.20	H. v. Furnier-, Sperrholz-, Holzfaser- u. Holzspanplatten	50,0
20.30	H. v. Konstruktions-, Fertigtbauteil-, Ausbauelem., Fertigt. a. Holz	-22,5	-16,4	-16,8	-7,5	10,7
20.40	H. v. Verpackungsm., Lagerbehältern, Ladungsträgern a. Holz	20,0
20.51	H. v. Holzwaren, a. n. g. (oh. H. v. Möbeln)	-23,8	-5,6	-4,9	0,7	6,7
20	Holzgewerbe (oh. H. v. Möbeln)	-17,0	-6,1	-6,3	-2,3	4,1
DD	Holzgewerbe (oh. H. v. Möbeln)	-17,0	-6,1	-6,3	-2,3	4,1
21.12	H. v. Papier, Karton u. Pappe	-	2,0	-	1,2	-0,7
21.21	H. v. Wellpapier, -pappe u. Verpackungsmitteln a. Papier usw.	-	1,1	0,9	4,2	3,1
21.22	H. v. Haushalts-, Hygiene-, Toilettenartikeln a. Zellstoff usw.	-
21.23	H. v. Schreibwaren u. Bürobedarf a. Papier, Karton u. Pappe	14,3	10,2	3,9	10,2	0,0
21.24	H. v. Tapeten	-
21.25	H. v. sonst. Waren a. Papier, Karton u. Pappe	-14,3
21	Papiergewerbe	-	1,4	0,2	2,7	1,3
22.11	Verlegen v. Büchern	-	-1,8	20,0	13,2	15,2
22.12	Verlegen v. Zeitungen	14,3	1,9	1,8	14,4	12,2

Monat September 2003

Bruttolohnsumme		Bruttogehaltsumme		Gesamtumsatz			Umsatz aus eigenen Erzeugnissen			WZ 2003
insgesamt	je Arbeiter	insgesamt	je Angest.	insgesamt	darunter Ausland	je tätiger Person	zusammen	darunter Ausland	je tätiger Person	
.	17.14
.	17.16
4,0	8,6	-2,0	4,3	-3,0	-6,3	1,8	-1,6	-3,1	3,4	17.21
.	17.23
22,6	7,6	37,6	18,2	17.24
.	17.25
4,8	5,9	3,4	4,7	18,5	99,2	19,8	17,6	104,2	18,8	17.30
-7,1	2,8	-8,0	-1,2	-5,9	-1,1	3,4	-6,4	-1,2	2,9	17.40
.	17.51
.	17.52
1,7	5,0	-5,9	1,4	-3,2	.	0,6	-3,2	.	0,6	17.53
2,7	6,0	3,8	6,4	1,5	6,2	4,6	2,2	6,9	5,4	17.54
9,6	3,4	-0,3	1,7	10,4	.	6,6	10,4	.	6,6	17.60
-2,3	-2,7	-3,3	-1,8	22,9	.	22,7	27,1	.	26,9	17.71
5,1	15,1	-16,7	-16,7	17,8	.	26,8	17,8	.	26,8	17.72
1,8	5,0	-0,3	2,6	4,3	4,7	7,6	4,6	5,8	7,9	17
-8,0	5,5	-2,5	4,0	18.21
-10,7	-4,4	-0,5	-2,6	18.22
-4,3	1,5	2,7	-4,2	6,5	.	9,5	9,4	.	12,4	18.23
4,9	16,5	-16,5	-12,0	18.24
-6,0	1,5	-1,3	-2,6	6,1	27,9	11,8	5,4	27,2	11,0	18
0,8	4,7	-0,4	1,7	4,6	6,2	8,2	4,7	7,1	8,4	DB
.	19.10
4,1	5,3	-48,1	-15,6	-68,7	.	-65,3	-73,3	.	-70,4	19.20
4,5	4,0	-14,8	-16,5	7,9	.	7,3	7,9	.	7,3	19.30
.	19
.	DC
-9,7	-1,4	-5,3	8,5	12,1	11,6	23,6	9,8	11,6	21,1	20.10
.	20.20
-6,4	12,5	-10,7	5,3	-2,8	-31,1	16,3	-2,7	-31,1	16,5	20.30
.	20.40
-1,6	3,5	-15,0	-4,7	-16,6	-43,8	-11,7	-17,2	-44,1	-12,2	20.51
-1,0	5,6	-3,7	1,7	13,6	.	21,0	9,4	.	16,5	20
-1,0	5,6	-3,7	1,7	13,6	.	21,0	9,4	.	16,5	DD
8,6	8,6	13,0	5,5	2,3	.	0,3	4,5	.	2,5	21.12
3,2	2,2	-2,5	-4,3	11,3	29,9	10,0	10,6	27,4	9,4	21.21
.	21.22
3,1	-0,8	26,2	-8,9	2,9	11,0	-6,7	2,0	11,0	-7,4	21.23
.	21.24
.	21.25
5,6	5,5	6,1	0,8	4,9	.	3,5	7,4	.	5,9	21
26,7	5,6	3,1	5,8	22.11
0,0	-1,8	1,5	-0,4	-1,2	x	-3,0	-1,4	x	-3,2	22.12

2. Ergebnisse der Betriebe nach Wirtschaftszweigen

Noch: 2.3. Betriebe, Personen, Arbeitsstunden, Löhne, Gehälter, Umsatz – Veränd. zum Vorjahresmonat (in Prozent)

WZ 2003	Wirtschaftszweig Hauptgruppe	Betriebe	Tätige Personen		Geleistete Arbeits- stunden	Arbeits- stunden je tät. Person
			insgesamt	darunter Arbeiter		
22.13	Verlegen v. Zeitschriften	-50,0
22.21	Drucken v. Zeitungen	-
22.22	Drucken anderer Druckerzeugnisse	2,2	1,6	-	6,4	4,7
22.23	Druckweiterverarbeitung	-20,0	-55,2	-55,6	-52,9	5,0
22.24	Druck- u. Mediovorstufe	33,3
22.25	Erbringung v. sonst. druckbezogenen Dienstleistungen	-
22.31	Vervielfältigung v. bespielten Tonträgern	-
22	Verlagsgew., Druckgew., Vervielf. bespielter Tonträger usw.	1,2	0,1	-0,3	8,4	8,2
DE	Papier-, Verlags- u. Druckgewerbe	0,7	0,7	-0,1	5,1	4,4
23.20	Mineralölverarbeitung	-
23	Kokerei, Mineralölverarb., H. u. Verarb. v. Spalt-, Brutstoffen	-
DF	Kokerei, Mineralölverarb., H. u. Verarb. v. Spalt-, Brutstoffen	-
24.11	H. v. Industriegasen	-
24.12	H. v. Farbstoffen u. Pigmenten	-
24.13	H. v. sonst. anorganischen Grundstoffen u. Chemikalien	33,3
24.14	H. v. sonst. organischen Grundstoffen u. Chemikalien	-
24.15	H. v. Düngemitteln u. Stickstoffverbindungen	-
24.16	H. v. Kunststoffen in Primärformen	12,5	4,4	7,6	7,4	2,9
24.20	H. v. Schädlingsbekämpfungs-, Pflanzenschutzmitteln usw.	-
24.30	H. v. Anstrichmitteln, Druckfarben u. Kitten	-	-2,0	-0,5	-6,9	-5,0
24.41	H. v. pharmazeutischen Grundstoffen	300,0
24.42	H. v. pharmaz. Spezialitäten u. sonst. pharmaz. Erzeugnissen	9,1
24.51	H. v. Seifen, Wasch-, Reinigungs- u. Poliermitteln	-	-8,5	-10,6	4,1	13,7
24.52	H. v. Duftstoffen u. Körperpflegemitteln	-	2,6	1,3	27,5	24,3
24.61	H. v. pyrotechnischen Erzeugnissen	-
24.62	H. v. Klebstoffen u. Gelatine	-	-1,8	33,3	6,3	8,2
24.63	H. v. etherischen Ölen	-
24.66	H. v. sonst. chemischen Erzeugnissen, a. n. g.	-9,1	8,4	8,3	24,4	14,7
24.70	H. v. Chemiefasern	33,3
24	H. v. chemischen Erzeugnissen	7,8	5,1	4,4	14,4	8,9
DG	H. v. chemischen Erzeugnissen	7,8	5,1	4,4	14,4	8,9
25.11	H. v. Bereifungen	-
25.12	Runderneuerung v. Bereifungen	-
25.13	H. v. sonst. Gummiwaren	9,1	11,7	11,1	7,0	-4,2
25.21	H. v. Platten, Folien, Schläuchen u. Profilen a. Kunststoffen	-	-4,7	-5,6	-1,5	3,4
25.22	H. v. Verpackungsmitteln a. Kunststoffen	9,1	11,8	12,9	10,7	-1,0
25.23	H. v. Baubedarfsartikeln a. Kunststoffen	-4,3	2,2	0,3	4,0	1,7
25.24	H. v. sonst. Kunststoffwaren	-5,3	0,2	1,2	3,7	3,5
25	H. v. Gummi- u. Kunststoffwaren	-2,0	1,0	1,0	3,7	2,7
DH	H. v. Gummi- u. Kunststoffwaren	-2,0	1,0	1,0	3,7	2,7
26.11	H. v. Flachglas	-
26.12	Veredlung u. Bearbeitung v. Flachglas	5,3	14,1	16,4	22,6	7,5
26.13	H. v. Hohlglas	-	3,3	3,6	7,4	4,0

Monat September 2003

Bruttolohnsumme		Bruttogehaltsumme		Gesamtumsatz			Umsatz aus eigenen Erzeugnissen			WZ 2003
insgesamt	je Arbeiter	insgesamt	je Angest.	insgesamt	darunter Ausland	je tätiger Person	zusammen	darunter Ausland	je tätiger Person	
.	22.13
.	22.21
2,2	2,2	5,3	-0,8	20,7	.	18,7	20,7	.	18,7	22.22
-41,4	32,2	-44,1	17,8	-52,6	.	5,7	-49,6	.	12,5	22.23
.	22.24
.	22.25
.	22.31
1,1	1,4	1,0	0,5	3,9	.	3,8	3,7	.	3,6	22
3,3	3,3	2,2	0,5	4,4	27,6	3,7	5,5	29,5	4,8	DE
.	23.20
.	23
.	DF
.	24.11
.	24.12
.	24.13
.	24.14
.	24.15
15,7	7,6	7,9	8,3	23,6	35,2	18,4	24,0	32,0	18,8	24.16
.	24.20
3,5	4,0	3,7	8,4	28,3	-6,9	30,9	24,2	-10,1	26,7	24.30
.	24.41
.	24.42
1,7	13,9	0,6	6,3	-2,9	.	6,1	-2,7	.	6,3	24.51
10,7	9,3	-1,7	-6,6	20,1	.	17,1	20,1	.	17,1	24.52
.	24.61
28,0	-4,0	-15,6	16,8	24.62
.	24.63
18,3	9,2	7,7	-0,7	0,8	-3,4	-7,0	2,1	-1,9	-5,8	24.66
.	24.70
14,8	9,9	7,1	1,1	11,8	9,7	6,4	12,2	9,2	6,7	24
14,8	9,9	7,1	1,1	11,8	9,7	6,4	12,2	9,2	6,7	DG
.	25.11
.	25.12
18,1	6,3	16,2	2,1	-3,5	.	-13,6	-6,0	.	-15,9	25.13
-0,4	5,5	-6,1	-4,1	-5,3	-13,7	-0,6	-4,2	-13,6	0,5	25.21
22,3	8,3	17,6	9,1	33,5	.	19,5	33,0	.	19,0	25.22
11,4	11,0	11,7	5,0	22,6	64,1	19,9	22,7	64,1	20,0	25.23
10,6	9,3	-3,2	1,1	-4,0	-8,3	-4,2	2,8	7,0	2,6	25.24
7,8	6,7	3,4	2,4	7,5	-3,8	6,4	7,5	1,1	6,5	25
7,8	6,7	3,4	2,4	7,5	-3,8	6,4	7,5	1,1	6,5	DH
.	26.11
20,6	3,6	6,1	-1,9	4,3	70,9	-8,6	12,8	86,5	-1,2	26.12
11,1	7,2	13,9	11,3	22,6	25,9	18,6	22,7	26,1	18,7	26.13

2. Ergebnisse der Betriebe nach Wirtschaftszweigen

Noch: 2.3. Betriebe, Personen, Arbeitsstunden, Löhne, Gehälter, Umsatz – Veränd. zum Vorjahresmonat (in Prozent)

WZ 2003	Wirtschaftszweig Hauptgruppe	Betriebe	Tätige Personen		Geleistete Arbeits- stunden	Arbeits- stunden je tät. Person
			insgesamt	darunter Arbeiter		
26.14	H. v. Glasfasern u. Waren daraus	-	11,8	5,1	5,1	-6,0
26.15	H., Veredl., Bearb. v. sonst. Glas einschl. techn. Glaswaren	-
26.21	H. v. keramischen Haushaltswaren u. Ziergegenständen	-
26.22	H. v. Sanitärkeramik	-
26.23	H. v. keramischen Isolatoren u. Isolierteilen	-
26.25	H. v. keramischen Erzeugnissen, a. n. g.	-
26.26	H. v. feuerfesten keramischen Werkstoffen u. Waren	-20,0	-8,2	-9,0	-6,2	2,2
26.30	H. v. keramischen Wand- u. Bodenfliesen u. -platten	-
26.40	H. v. Ziegeln u. sonst. Baukeramik	-15,4	-6,6	-8,8	2,1	9,3
26.61	H. v. Erzeugn. a. Beton, Zement u. Kalksandstein f. d. Bau	-14,3	-11,8	-11,2	-8,1	4,1
26.62	H. v. Gipserzeugnissen f. d. Bau	-
26.63	H. v. Frischbeton (Transportbeton)	-9,4	-1,2	2,2	-	1,2
26.64	H. v. Mörtel u. anderem Beton (Trockenbeton)	8,3	19,5	1,7	20,3	0,7
26.65	H. v. Faserzementwaren	-
26.66	H. v. Erzeugnissen a. Beton, Zement u. Gips, a. n. g.	-
26.70	Be- u. Verarbeitung v. Natur- u. Naturwerksteinen, a. n. g.	14,3
26.81	H. v. Mühl-, Mahl-, Schleif-, Wetz-, Poliersteinen, Schleifstoffen	-25,0
26.82	H. v. sonst. Erzeugn. a. nicht metallischen Mineralien, a. n. g.	-61,1
26	Glasgewerbe, H. v. Keramik, Verarb. v. Steinen u. Erden	-11,2	-2,5	-3,2	-0,2	2,4
DI	Glasgewerbe, H. v. Keramik, Verarb. v. Steinen u. Erden	-11,2	-2,5	-3,2	-0,2	2,4
27.10	Erzeugung v. Roheisen, Stahl u. Ferrolegierungen	33,3
27.21	H. v. Rohren, Rohrform-, Rohrverschlussstücken a. Gusseisen	100,0
27.22	H. v. Stahlrohren, Rohrformstücken usw. a. Stahl	16,7
27.31	H. v. Blankstahl	-
27.32	H. v. Kaltband mit einer Breite v. weniger als 600 mm	x	x	x	x	x
27.33	H. v. Kaltprofilen	-
27.41	Erzeugung u. erste Bearbeitung v. Edelmetallen	-
27.42	Erzeugung u. erste Bearbeitung v. Aluminium	-
27.43	Erzeugung u. erste Bearbeitung v. Blei, Zink u. Zinn	-	6,0	6,9	2,8	-3,1
27.44	Erzeugung u. erste Bearbeitung v. Kupfer	x	x	x	x	x
27.45	Erzeugung u. erste Bearbeitung v. sonst. NE-Metallen	-
27.51	Eisengießereien	-5,6	-9,7	-7,9	-5,7	4,5
27.52	Stahlgießereien	-
27.53	Leichtmetallgießereien	8,3	20,5	14,6	28,9	7,0
27.54	Buntmetallgießereien	-
27	Metallerzeugung u. -bearbeitung	6,7	-0,2	0,4	3,1	3,3
28.11	H. v. Metallkonstruktionen	-2,3	-4,2	-5,0	0,5	4,9
28.12	H. v. Ausbauelementen a. Metall	-25,0	-8,9	-9,2	-6,4	2,7
28.21	H. v. Metallbehältern m. Fassungsvermögen v. mehr a. 300 l	20,0
28.22	H. v. Heizkörpern u. -kesseln f. Zentralheizungen	-
28.30	H. v. Dampfkesseln (oh. Zentralheizungskessel)	23,5	22,9	20,4	29,6	5,5
28.40	H. v. Schmiede-, Press-, Zieh- u. Stanzteilen usw.	-	-6,7	-6,9	-1,9	5,1
28.51	Oberflächenveredlung u. Wärmebehandlung	6,5	13,8	13,9	15,7	1,7
28.52	Mechanik, a. n. g.	16,4	22,2	19,8	27,5	4,3
28.62	H. v. Werkzeugen	3,4	-0,5	-3,0	1,1	1,6
28.63	H. v. Schließern u. Beschlägen a. unedl. Metallen	-	5,5	5,3	8,6	2,9
28.71	H. v. Metallbehältern m. Fassungsverm. v. 300 l oder weniger	-
28.72	H. v. Verpackungen u. Verschlüssen a. Eisen, Stahl, NE-Metall	-

Monat September 2003

Bruttolohnsumme		Bruttogehaltsumme		Gesamtumsatz			Umsatz aus eigenen Erzeugnissen			WZ 2003
insgesamt	je Arbeiter	insgesamt	je Angest.	insgesamt	darunter Ausland	je tätiger Person	zusammen	darunter Ausland	je tätiger Person	
3,6	-1,4	67,8	26,7	-2,4	.	-12,7	-17,7	.	-26,4	26.14
.	26.15
.	26.21
.	26.22
.	26.23
.	26.25
-0,2	9,7	-2,4	3,6	1,8	69,4	11,0	-1,4	70,4	7,4	26.26
.	26.30
-3,3	6,1	26,4	22,7	23,1	-31,8	31,8	27,2	-29,7	36,2	26.40
-6,7	5,1	-11,4	2,1	14,5	.	29,8	8,9	.	23,4	26.61
.	26.62
8,0	5,6	-3,4	5,1	20,7	x	22,1	23,1	x	24,5	26.63
1,5	-0,1	40,6	4,4	19,5	.	0,0	19,2	.	-0,3	26.64
.	26.65
.	26.66
.	26.70
.	26.81
.	26.82
0,3	3,7	6,2	6,9	9,6	13,9	12,4	9,9	13,3	12,8	26
0,3	3,7	6,2	6,9	9,6	13,9	12,4	9,9	13,3	12,8	DI
.	27.10
.	27.21
.	27.22
.	27.31
x	x	x	x	x	x	x	x	x	x	27.32
.	27.33
.	27.41
.	27.42
11,2	4,0	12,8	10,5	27.43
x	x	x	x	x	x	x	x	x	x	27.44
.	27.45
-9,7	-2,0	-14,4	4,9	-1,2	11,3	9,4	-1,5	10,7	9,1	27.51
.	27.52
22,3	6,7	53,5	2,1	24,5	109,5	3,3	29,4	106,7	7,4	27.53
.	27.54
0,6	0,3	-0,4	2,3	12,4	26,6	12,6	12,6	26,4	12,9	27
-1,9	3,2	-2,3	-0,1	-30,3	.	-27,3	-32,1	.	-29,1	28.11
-1,2	8,7	-2,9	5,7	5,8	.	16,1	1,9	.	11,8	28.12
.	28.21
.	28.22
26,9	5,3	28,9	-0,6	71,2	.	39,3	71,7	.	39,7	28.30
-6,3	0,6	-5,0	0,7	0,7	20,6	7,8	-0,6	20,6	6,5	28.40
13,6	-0,3	7,6	-4,6	12,4	-22,0	-1,2	11,6	-22,0	-1,9	28.51
25,6	4,8	33,0	0,9	43,1	266,8	17,2	25,3	80,9	2,5	28.52
4,3	7,5	-0,9	-7,0	-2,7	.	-2,2	-0,8	.	-0,3	28.62
9,1	3,6	14,3	7,6	12,5	.	6,6	12,5	.	6,7	28.63
.	28.71
.	28.72

2. Ergebnisse der Betriebe nach Wirtschaftszweigen

Noch: 2.3. Betriebe, Personen, Arbeitsstunden, Löhne, Gehälter, Umsatz – Veränd. zum Vorjahresmonat (in Prozent)

WZ 2003	Wirtschaftszweig Hauptgruppe	Betriebe	Tätige Personen		Geleistete Arbeits- stunden	Arbeits- stunden je tät. Person
			insgesamt	darunter Arbeiter		
28.73	H. v. Drahtwaren	-25,0	-19,5	-17,7	-19,1	0,5
28.74	H. v. Schrauben, Nieten, Ketten u. Federn	-12,5	2,0	1,9	1,8	-0,2
28.75	H. v. sonst. Metallwaren, a. n. g.	-36,5	-0,6	-0,5	5,9	6,5
28	H. v. Metallerzeugnissen	-2,6	1,8	1,2	5,5	3,7
DJ	Metallerzeugung u. -bearbeitung, H. v. Metallerzeugnissen	-1,6	1,3	1,0	4,9	3,6
29.11	H. v. Verbrennungsmotoren, Turbinen (oh. f. Luft-, Straßenfzg.)	-
29.12	H. v. Pumpen u. Kompressoren	10,0	14,0	17,3	20,0	5,3
29.13	H. v. Armaturen	9,1
29.14	H. v. Lagern, Getrieben, Zahnrädern u. Antriebselementen	-9,1	-2,5	-1,8	1,0	3,6
29.21	H. v. Öfen u. Brennern	-9,1	0,8	-0,9	12,5	11,6
29.22	H. v. Hebezeugen u. Fördermitteln	-3,7	-10,7	-10,3	-11,3	-0,6
29.23	H. v. Kälte- u. Lufttechn. Erzeugnissen, nicht f. d. Haushalt	-3,7	0,2	-2,0	3,6	3,4
29.24	H. v. sonst. nicht wirtschaftszweigspez. Maschinen, a. n. g.	-3,0	-8,9	-0,1	0,3	10,1
29.31	H. v. land- u. forstwirtschaftlichen Zugmaschinen	-50,0
29.32	H. v. sonst. land- u. forstwirtschaftlichen Maschinen	7,7
29.41	H. v. handgeführten kraftbetriebenen Werkzeugen	x	x	x	x	x
29.42	H. v. Werkzeugmaschinen f. d. Metallbearbeitung	x	x	x	x	x
29.43	H. v. Werkzeugmaschinen, a. n. g.	x	x	x	x	x
29.51	H. v. Masch. f. d. Metallerzeugung, v. Walzwerkseinricht. usw.	-25,0	-27,8	-25,0	-21,4	8,9
29.52	H. v. Bergwerks-, Bau- u. Baustoffmaschinen	-23,5	-9,4	-6,9	-4,1	5,8
29.53	H. v. Masch. f. d. Ernährungsgewerbe u. d. Tabakverarbeitung	7,1	2,8	1,9	11,1	8,1
29.54	H. v. Masch. f. d. Textil-, Bekleidungs- u. Ledergewerbe	-6,7	14,0	23,6	23,0	7,9
29.55	H. v. Masch. f. d. Papiergewerbe	33,3	37,9	40,7	64,1	19,0
29.56	H. v. Masch. f. bestimmte Wirtschaftszweige, a. n. g.	-0,9	-0,8	-0,1	7,5	8,4
29.71	H. v. elektrischen Haushaltsgeräten	-	-15,2	-17,3	-5,1	11,9
29.72	H. v. nichtelektr. Heiz-, Koch-, Heißwasser-, Heißluftger. a. n. g.	28,6	45,9	48,3	39,0	-4,7
29	Maschinenbau	-2,5	-0,8	0,0	5,2	6,0
DK	Maschinenbau	-2,5	-0,8	0,0	5,2	6,0
30.02	H. v. Datenverarbeitungsgeräten u. -einrichtungen	-10,0
30	H. v. Büromaschinen, DV-Geräten u. -Einrichtungen	-18,2	-14,0	-12,6	-7,0	8,2
31.10	H. v. Elektromotoren, Generatoren u. Transformatoren	-6,9	-7,6	-7,6	-5,0	2,8
31.20	H. v. Elektrizitätsverteilungs- u. -schalteinrichtungen	-7,7	-3,1	-0,9	1,1	4,3
31.30	H. v. isolierten Elektrokabeln, -leitungen u. -drähten	20,0
31.40	H. v. Akkumulatoren u. Batterien	33,3
31.50	H. v. elektrischen Lampen u. Leuchten	12,5	-1,4	-3,1	2,7	4,2
31.61	H. v. elektr. Ausrüstungen f. Motoren u. Fahrzeuge, a. n. g.	40,0	3,6	3,6	13,8	9,9
31.62	H. v. sonst. elektrischen Ausrüstungen, a. n. g.	11,5	4,7	2,5	2,0	-2,5
31	H. v. Geräten der Elektrizitätserzeugung, -verteilung u. Ä.	1,9	-1,8	-1,4	2,9	4,9
32.10	H. v. elektronischen Bauelementen	8,7	8,6	10,0	18,3	9,0
32.20	H. v. Geräten u. Einrichtungen d. Telekommunikationstechnik	-10,7	-1,4	-10,2	17,1	18,8
32.30	H. v. Rundfunkgeräten sowie phono- u. videotechn. Geräten	10,0	9,1	9,3	19,4	9,5
32	Rundfunk- u. Nachrichtentechnik	-	6,7	5,9	18,1	10,7
33.10	H. v. medizinischen Geräten u. orthopädischen Erzeugnissen	-1,6	2,5	-4,7	4,4	1,9
33.20	H. v. Mess-, Kontroll-, Navigations- u. ä. Instrumenten usw.	15,6	-3,9	-12,7	4,9	9,2

Monat September 2003

Bruttolohnsumme		Bruttogehaltsumme		Gesamtumsatz			Umsatz aus eigenen Erzeugnissen			WZ 2003
insgesamt	je Arbeiter	insgesamt	je Angest.	insgesamt	darunter Ausland	je tätiger Person	zusammen	darunter Ausland	je tätiger Person	
-14,4	4,0	-30,1	-3,5	38,3	.	71,9	31,8	.	63,8	28.73
13,2	11,2	3,8	1,4	12,0	4,1	9,8	10,2	-1,5	8,1	28.74
5,0	5,5	1,3	2,5	6,8	6,5	7,5	8,9	6,6	9,6	28.75
5,2	4,0	3,7	0,0	-4,6	24,3	-6,3	-6,4	14,6	-8,0	28
3,9	2,9	2,7	0,3	0,8	25,5	-0,5	-0,3	21,0	-1,5	DJ
.	29.11
20,6	2,9	4,1	-2,6	28,9	.	13,1	29,5	.	13,6	29.12
.	29.13
4,9	6,9	19,9	25,4	2,6	-0,3	5,2	2,3	0,0	4,8	29.14
9,0	10,1	3,4	-0,8	-18,8	.	-19,5	-23,4	.	-24,0	29.21
-6,4	4,4	-6,8	5,3	-10,8	.	-0,1	-10,9	.	-0,2	29.22
1,1	3,1	3,3	-0,1	9,1	-8,1	8,9	7,2	-11,0	7,0	29.23
-2,7	-2,6	-20,8	-5,5	-57,7	.	-53,6	-57,6	.	-53,4	29.24
.	29.31
.	29.32
x	x	x	x	x	x	x	x	x	x	29.41
x	x	x	x	x	x	x	x	x	x	29.42
x	x	x	x	x	x	x	x	x	x	29.43
-28,6	-4,8	-28,9	10,1	29.51
-5,2	1,8	-8,0	7,7	-23,0	.	-15,1	-43,1	.	-37,2	29.52
9,0	7,0	3,3	-1,0	-13,8	-49,8	-16,1	-13,8	-49,8	-16,1	29.53
33,3	7,9	11,8	13,9	-5,2	18,9	-16,8	-6,1	18,8	-17,6	29.54
66,4	18,3	72,4	29,6	29.55
5,4	5,5	-0,5	1,3	-13,9	-23,0	-13,2	-17,2	-27,7	-16,5	29.56
-7,9	11,4	41,7	47,8	-14,9	.	0,3	-20,5	.	-6,3	29.71
58,0	6,5	52,5	10,5	70,5	.	16,9	70,7	.	17,0	29.72
5,4	5,4	1,0	3,2	-4,3	-2,5	-3,5	-5,8	-4,9	-5,1	29
5,4	5,4	1,0	3,2	-4,3	-2,5	-3,5	-5,8	-4,9	-5,1	DK
.	30.02
-10,9	2,0	-11,8	4,9	-33,5	.	-22,7	-38,7	.	-28,7	30
-5,1	2,8	-1,9	6,3	-12,4	-19,4	-5,1	-12,6	-19,7	-5,3	31.10
7,5	8,4	-0,7	5,7	-5,0	-21,1	-2,0	-5,7	-24,1	-2,7	31.20
.	31.30
.	31.40
-5,2	-2,2	9,0	5,0	-17,1	-22,1	-16,0	-18,5	-22,9	-17,4	31.50
20,5	16,3	-37,7	-39,6	36,9	.	32,2	36,9	.	32,2	31.61
3,0	0,5	4,4	-2,0	26,0	.	20,3	14,2	.	9,1	31.62
3,7	5,2	0,5	3,3	-7,9	-18,9	-6,2	-7,5	-15,7	-5,7	31
10,4	0,3	10,3	2,9	54,5	.	42,3	55,3	.	43,1	32.10
-4,3	6,5	12,3	4,0	23,4	.	25,1	22,8	.	24,5	32.20
16,6	6,6	22,4	12,6	44,8	.	32,7	41,9	.	30,1	32.30
7,9	1,9	11,0	3,3	50,8	.	41,4	51,5	.	42,0	32
-5,6	-0,9	16,7	-4,8	-2,1	4,8	-4,4	1,2	-15,8	-1,2	33.10
-17,1	-5,1	10,3	4,5	-38,4	51,7	-35,9	-38,1	53,9	-35,5	33.20

2. Ergebnisse der Betriebe nach Wirtschaftszweigen

Noch: 2.3. Betriebe, Personen, Arbeitsstunden, Löhne, Gehälter, Umsatz – Veränd. zum Vorjahresmonat (in Prozent)

WZ 2003	Wirtschaftszweig Hauptgruppe	Betriebe	Tätige Personen		Geleistete Arbeits- stunden	Arbeits- stunden je tät. Person
			insgesamt	darunter Arbeiter		
33.30	H. v. industriellen Prozesssteuerungseinrichtungen	40,0
33.40	H. v. optischen u. fotografischen Geräten	-
33.50	H. v. Uhren	-	14,6	15,2	25,4	9,4
33	Medizin-, Mess-, Steuer-, Regelungstechnik, Optik, H. v. Uhren	5,6	3,2	-3,9	10,5	7,1
DL	H. v. Büromaschinen; Elektrotechnik, Feinmechanik, Optik	2,1	2,0	0,2	8,8	6,7
34.10	H. v. Kraftwagen u. Kraftwagenmotoren	-
34.20	H. v. Karosserien, Aufbauten u. Anhängern	-14,3
34.30	H. v. Teilen u. Zubehör f. Kraftwagen u. Kraftwagenmotoren	8,0	3,3	1,9	4,1	0,8
34	H. v. Kraftwagen u. Kraftwagenteilen	-	1,2	0,3	-0,5	-1,8
35.11	Schiffbau (oh. Boots- u. Yachtbau)	-
35.12	Boots- u. Yachtbau	-
35.20	Bahnindustrie	-	-11,7	-13,4	-7,0	5,3
35.30	Luft- u. Raumfahrzeugbau	-16,7
35.41	H. v. Krafträdern	-
35.42	H. v. Fahrrädern	33,3
35.43	H. v. Behindertenfahrzeugen	-
35	Sonstiger Fahrzeugbau	-	-7,5	-8,5	-3,1	4,7
DM	Fahrzeugbau	-	-1,0	-1,7	-1,5	-0,6
36.11	H. v. Sitzmöbeln	-11,1	-13,7	-13,4	-14,3	-0,6
36.12	H. v. Büro- u. Ladenmöbeln	5,3	-5,9	-8,3	-2,1	4,0
36.13	H. v. Küchenmöbeln	25,0	2,4	9,4	8,5	5,9
36.14	H. v. sonst. Möbeln	-7,1	-5,4	-6,1	-3,2	2,3
36.15	H. v. Matratzen	-16,7	-7,5	-7,5	-6,1	1,5
36.22	H. v. Schmuck, Gold-, Silberschmiedew. (oh. Phantasieschm.)	-
36.30	H. v. Musikinstrumenten	-6,7	-6,2	-5,9	-6,9	-0,7
36.40	H. v. Sportgeräten	-25,0
36.50	H. v. Spielwaren	10,0	8,3	7,5	5,9	-2,2
36.62	H. v. Besen u. Bürsten	-	-1,3	-1,6	-2,4	-1,1
36.63	H. v. Erzeugnissen, a. n. g.	40,0	55,8	55,0	55,6	-0,2
36	H. v. Möbeln, Schmuck, Musikinstr., Sportgeräten, Spielw.	-	-1,9	-2,3	-1,8	0,2
37.10	Recycling v. metallischen Altmaterialien u. Reststoffen	-16,7	-65,4	-68,8	-56,8	25,0
37.20	Recycling v. nicht metallischen Altmaterialien u. Reststoffen	40,0	38,9	41,4	33,3	-4,0
37	Recycling	23,8	-0,6	-1,6	4,3	5,0
DN	H. v. Möbeln, Schmuck, Musikinstr., Sportg., Spielw.; Recycl.	3,5	-1,8	-2,3	-1,0	0,9
D	Verarbeitendes Gewerbe	-2,2	-0,5	-0,7	2,8	3,3
Hauptgruppen:						
A+EN	Vorleistungsgüterproduzenten und Energie	x	x	x	x	x
B	Investitionsgüterproduzenten	x	x	x	x	x
GG	Gebrauchsgüterproduzenten	x	x	x	x	x
VG	Verbrauchsgüterproduzenten	x	x	x	x	x
	Insgesamt	-1,7	-0,5	-0,7	2,7	3,2

Monat September 2003

Bruttolohnsumme		Bruttogehaltsumme		Gesamtumsatz			Umsatz aus eigenen Erzeugnissen			WZ 2003
insgesamt	je Arbeiter	insgesamt	je Angest.	insgesamt	darunter Ausland	je tätiger Person	zusammen	darunter Ausland	je tätiger Person	
.	33.30
.	33.40
19,2	3,5	-8,7	-20,1	33.50
-2,8	1,2	14,6	0,0	-18,8	23,1	-21,3	-18,7	21,1	-21,3	33
3,9	3,7	7,5	2,7	14,5	-3,0	12,2	15,7	-1,9	13,4	DL
.	34.10
.	34.20
2,8	0,9	4,7	-4,2	8,8	37,1	5,3	8,1	36,7	4,7	34.30
-2,6	-2,9	-3,1	-8,5	-14,8	.	-15,9	-14,9	.	-16,0	34
.	35.11
.	35.12
-11,2	2,6	-4,5	2,1	99,9	.	126,3	101,6	.	128,3	35.20
.	35.30
.	35.41
.	35.42
.	35.43
-5,8	3,0	-2,0	2,6	67,9	-23,2	81,5	69,1	-23,2	82,8	35
-3,2	-1,5	-2,7	-5,0	-9,8	.	-8,9	-9,9	.	-9,0	DM
-2,0	13,1	-11,9	3,7	-20,0	.	-7,3	-20,0	.	-7,2	36.11
11,8	21,9	16,4	16,4	0,5	.	6,9	-0,6	.	5,6	36.12
7,7	-1,6	2,6	13,2	-15,9	.	-17,9	-16,1	.	-18,1	36.13
-2,7	3,6	-4,7	-1,6	-19,6	-9,6	-15,0	-15,5	-8,5	-10,7	36.14
4,3	12,7	45,9	58,1	12,0	.	21,1	12,1	.	21,2	36.15
.	36.22
-2,0	4,1	-4,1	4,4	-3,5	-2,7	2,9	-5,5	-2,8	0,8	36.30
.	36.40
3,4	-3,8	27,3	13,6	-36,2	-65,4	-41,1	-36,2	-65,4	-41,1	36.50
2,7	4,3	-	-	9,9	.	11,3	15,5	.	17,0	36.62
84,4	19,0	88,4	19,1	63,3	.	4,8	78,3	.	14,4	36.63
4,6	7,1	9,0	9,3	-9,3	.	-7,5	-8,6	.	-6,8	36
-71,1	-7,2	-59,6	-8,6	-45,0	.	58,9	-41,2	.	69,9	37.10
41,7	0,3	34,6	1,1	74,6	.	25,7	104,4	.	47,1	37.20
-1,8	-0,2	-1,6	-3,3	8,8	.	9,5	9,0	.	9,7	37
4,0	6,4	7,5	7,5	-7,3	-0,8	-5,6	-7,0	4,3	-5,3	DN
2,6	3,3	2,7	2,6	2,8	-9,2	3,3	1,8	-10,8	2,2	D
x	x	x	x	x	x	x	x	x	x	A+EN
x	x	x	x	x	x	x	x	x	x	B
x	x	x	x	x	x	x	x	x	x	GG
x	x	x	x	x	x	x	x	x	x	VG
2,7	3,4	2,7	2,7	3,2	-9,2	3,8	2,2	-10,7	2,7	

3. Ergebnisse der Betriebe nach Hauptgruppen und Kreisen

3.1. Betriebe, Personen, Arbeitsstunden, Löhne, Gehälter und Umsatz

Kreis-Nr.	Kreis Regierungsbezirk	Betriebe	Tätige Personen		Geleistete Arbeits- stunden	Arbeits- stunden je tät. Person
			insgesamt	darunter Arbeiter		
					1 000	Std.
61	Chemnitz, Stadt	151	12 997	7 994	1 915	147
	Vorleistungsgüterproduzenten und Energie	56	3 851	2 668	554	144
	Investitionsgüterproduzenten	69	6 940	4 272	1 023	147
	Gebrauchsgüterproduzenten	1
	Verbrauchsgüterproduzenten	25
66	Plauen, Stadt	53	5 040	3 433	690	137
	Vorleistungsgüterproduzenten und Energie	17	1 359	931	189	139
	Investitionsgüterproduzenten	14	2 356	1 551	321	136
	Gebrauchsgüterproduzenten	2
	Verbrauchsgüterproduzenten	20
67	Zwickau, Stadt	59	12 155	10 125	1 680	138
	Vorleistungsgüterproduzenten und Energie	22	1 488	1 128	208	140
	Investitionsgüterproduzenten	25	9 594	8 202	1 323	138
	Gebrauchsgüterproduzenten	1
	Verbrauchsgüterproduzenten	11
71	Annaberg	95	6 579	5 266	962	146
	Vorleistungsgüterproduzenten und Energie	47	3 370	2 779	476	141
	Investitionsgüterproduzenten	23	1 752	1 305	263	150
	Gebrauchsgüterproduzenten	5	234	195	41	175
	Verbrauchsgüterproduzenten	20	1 223	987	183	150
73	Chemnitzer Land	100	9 344	7 036	1 348	144
	Vorleistungsgüterproduzenten und Energie	39	3 325	2 539	464	140
	Investitionsgüterproduzenten	38	4 409	3 330	667	151
	Gebrauchsgüterproduzenten	2
	Verbrauchsgüterproduzenten	21
77	Freiberg	128	9 251	7 043	1 362	147
	Vorleistungsgüterproduzenten und Energie	69	5 689	4 385	835	147
	Investitionsgüterproduzenten	24	1 348	938	199	148
	Gebrauchsgüterproduzenten	13	636	455	98	154
	Verbrauchsgüterproduzenten	22	1 578	1 265	231	146
78	Vogtlandkreis	181	12 840	9 850	1 863	145
	Vorleistungsgüterproduzenten und Energie	60	3 289	2 580	486	148
	Investitionsgüterproduzenten	44	4 024	2 910	579	144
	Gebrauchsgüterproduzenten	16	1 389	1 191	200	144
	Verbrauchsgüterproduzenten	61	4 138	3 169	597	144
81	Mittlerer Erzgebirgskreis	92	5 515	4 284	809	147
	Vorleistungsgüterproduzenten und Energie	43	3 053	2 405	458	150
	Investitionsgüterproduzenten	19	1 093	884	155	142
	Gebrauchsgüterproduzenten	7	384	286	59	154
	Verbrauchsgüterproduzenten	23	985	709	137	139

Monat September 2003

Bruttolohnsumme		Bruttogehaltsumme		Gesamtumsatz			Umsatz aus eigenen Erzeugnissen			Kreis-Nr.
insgesamt	je Arbeiter	insgesamt	je Angest.	insgesamt	darunter Ausland	je tätiger Person	zusammen	darunter Ausland	je tätiger Person	
1 000 €	€	1 000 €	€	1 000 €		€	1 000 €		€	
16 268	2 035	15 294	3 057	207 769	57 198	15 986	196 042	54 730	15 084	61
5 055	1 895	3 687	3 117	39 574	7 366	10 276	35 954	6 996	9 336	
9 475	2 218	8 607	3 226	140 037	48 747	20 178	133 738	46 781	19 271	
.	
.	
6 298	1 835	5 135	3 195	67 451	30 016	13 383	63 532	28 024	12 606	66
1 611	1 730	1 185	2 769	15 314	6 753	11 269	12 644	4 803	9 304	
3 353	2 162	2 978	3 699	33 647	21 557	14 281	33 418	21 557	14 184	
.	
.	
24 487	2 418	6 598	3 250	327 787	195 072	26 967	323 079	194 402	26 580	67
2 356	2 089	1 075	2 986	19 602	5 033	13 173	16 832	4 522	11 312	
20 778	2 533	4 820	3 463	285 443	190 008	29 752	283 549	189 850	29 555	
.	
.	
7 468	1 418	3 100	2 361	72 428	19 190	11 009	70 396	19 017	10 700	71
4 023	1 448	1 392	2 355	28 947	8 087	8 590	28 095	7 925	8 337	
2 072	1 588	1 132	2 532	33 181	9 576	18 939	32 423	9 576	18 506	
267	1 369	95	2 436	2 163	435	9 244	2 102	424	8 983	
1 106	1 121	481	2 038	8 136	1 092	6 652	7 776	1 092	6 358	
11 566	1 644	5 632	2 440	98 877	21 937	10 582	94 014	21 445	10 061	73
3 872	1 525	1 857	2 363	29 730	7 856	8 941	28 939	7 408	8 703	
6 269	1 883	3 071	2 846	57 651	13 430	13 076	56 966	13 389	12 920	
.	
.	
11 296	1 604	5 934	2 688	110 573	31 963	11 953	106 218	31 755	11 482	77
7 515	1 714	3 795	2 910	73 091	29 022	12 848	69 830	28 833	12 275	
1 672	1 783	1 066	2 600	14 161	1 732	10 505	13 689	1 732	10 155	
623	1 369	436	2 409	5 279	213	8 300	5 200	193	8 176	
1 487	1 175	637	2 035	18 043	997	11 434	17 498	997	11 089	
15 143	1 537	7 183	2 402	122 252	26 250	9 521	115 241	23 641	8 975	78
3 948	1 530	1 657	2 337	29 915	4 557	9 095	29 778	4 552	9 054	
5 203	1 788	3 059	2 746	37 953	7 763	9 432	33 814	5 746	8 403	
1 888	1 585	469	2 369	11 062	3 605	7 964	9 489	3 022	6 832	
4 104	1 295	1 998	2 062	43 322	10 326	10 469	42 160	10 321	10 188	
5 838	1 363	2 538	2 062	49 391	9 531	8 956	46 176	9 211	8 373	81
3 473	1 444	1 441	2 224	28 976	7 639	9 491	27 039	7 338	8 857	
1 321	1 494	459	2 196	10 747	736	9 833	10 341	717	9 461	
335	1 171	237	2 418	2 784	934	7 250	2 720	933	7 083	
709	1 000	400	1 449	6 885	223	6 990	6 076	223	6 169	

3. Ergebnisse der Betriebe nach Hauptgruppen und Kreisen

Noch: 3.1. Betriebe, Personen, Arbeitsstunden, Löhne, Gehälter und Umsatz

Kreis-Nr.	Kreis Regierungsbezirk	Betriebe	Tätige Personen		Geleistete Arbeits- stunden 1 000	Arbeits- stunden je tät. Person Std.
			insgesamt	darunter Arbeiter		
			82	Mittweida	131	8 464
	Vorleistungsgüterproduzenten und Energie	65	4 108	3 069	595	145
	Investitionsgüterproduzenten	34	2 443	1 665	371	152
	Gebrauchsgüterproduzenten	10	473	340	71	150
	Verbrauchsgüterproduzenten	22	1 440	1 071	194	135
88	Stollberg	83	5 257	3 839	757	144
	Vorleistungsgüterproduzenten und Energie	37	2 808	2 186	401	143
	Investitionsgüterproduzenten	25	1 316	878	193	147
	Gebrauchsgüterproduzenten	5	141	105	20	142
	Verbrauchsgüterproduzenten	16	992	670	142	143
91	Aue-Schwarzenberg	103	8 280	6 309	1 210	146
	Vorleistungsgüterproduzenten und Energie	46	4 330	3 318	632	146
	Investitionsgüterproduzenten	32	2 741	2 094	402	147
	Gebrauchsgüterproduzenten	6	248	188	36	145
	Verbrauchsgüterproduzenten	19	961	709	141	147
93	Zwickauer Land	66	4 369	3 448	615	141
	Vorleistungsgüterproduzenten und Energie	28	1 450	1 111	202	139
	Investitionsgüterproduzenten	27	2 408	1 950	338	140
	Gebrauchsgüterproduzenten	2
	Verbrauchsgüterproduzenten	9
	Regierungsbezirk Chemnitz	1 242	100 091	74 772	14 441	144
	Vorleistungsgüterproduzenten und Energie	529	38 120	29 099	5 500	144
	Investitionsgüterproduzenten	374	40 424	29 979	5 832	144
	Gebrauchsgüterproduzenten	70	4 118	3 260	608	148
	Verbrauchsgüterproduzenten	269	17 429	12 434	2 500	143

Monat September 2003

Bruttolohnsumme		Bruttogehaltsumme		Gesamtumsatz			Umsatz aus eigenen Erzeugnissen			Kreis- Nr.
insgesamt	je Arbeiter	insgesamt	je Angest.	insgesamt	darunter Ausland	je tätiger Person	zusammen	darunter Ausland	je tätiger Person	
1 000 €	€	1 000 €	€	1 000 €		€	1 000 €		€	
9 948	1 619	6 185	2 667	102 229	19 467	12 078	97 328	19 349	11 499	82
5 197	1 693	2 724	2 622	61 188	10 081	14 895	57 939	9 963	14 104	
3 082	1 851	2 571	3 305	26 839	8 522	10 986	25 770	8 522	10 549	
412	1 212	251	1 887	3 561	491	7 529	3 499	491	7 397	
1 257	1 174	638	1 729	10 641	372	7 390	10 120	372	7 028	
5 530	1 440	3 057	2 156	44 382	6 521	8 442	41 769	5 919	7 945	88
3 270	1 496	1 446	2 325	28 302	4 807	10 079	26 979	4 715	9 608	
1 347	1 534	1 058	2 416	9 365	1 110	7 116	8 359	600	6 352	
110	1 048	64	1 778	805	24	5 709	805	24	5 709	
804	1 200	489	1 519	5 911	580	5 959	5 627	580	5 672	
9 966	1 580	4 861	2 466	69 403	12 723	8 382	57 210	9 136	6 909	91
5 808	1 750	2 823	2 790	41 516	8 137	9 588	31 358	5 170	7 242	
3 207	1 532	1 563	2 416	19 503	3 078	7 115	18 832	2 722	6 870	
215	1 144	126	2 100	2 030	850	8 185	1 925	850	7 762	
735	1 037	349	1 385	6 354	658	6 612	5 095	394	5 302	
5 749	1 667	2 347	2 548	48 908	10 016	11 194	47 664	10 003	10 910	93
1 568	1 411	839	2 475	16 829	4 077	11 606	16 636	4 073	11 473	
3 623	1 858	1 292	2 821	27 507	5 892	11 423	26 468	5 882	10 992	
.	
.	
129 557	1 733	67 864	2 680	1 321 451	439 883	13 202	1 258 669	426 633	12 575	
47 695	1 639	23 923	2 652	412 984	103 415	10 834	382 024	96 299	10 022	
61 401	2 048	31 678	3 033	696 034	312 151	17 218	677 367	307 076	16 757	
4 813	1 476	2 040	2 378	44 153	6 625	10 722	42 179	6 009	10 243	
15 648	1 258	10 224	2 047	168 279	17 692	9 655	157 099	17 250	9 014	

3. Ergebnisse der Betriebe nach Hauptgruppen und Kreisen

Noch: 3.1. Betriebe, Personen, Arbeitsstunden, Löhne, Gehälter und Umsatz

Kreis-Nr.	Kreis Regierungsbezirk	Betriebe	Tätige Personen		Geleistete Arbeits- stunden 1 000	Arbeits- stunden je tät. Person Std.
			insgesamt	darunter Arbeiter		
			62	Dresden, Stadt	229	25 086
	Vorleistungsgüterproduzenten und Energie	79	11 777	5 910	1 632	139
	Investitionsgüterproduzenten	96	7 958	4 263	1 164	146
	Gebrauchsgüterproduzenten	7	387	195	59	152
	Verbrauchsgüterproduzenten	47	4 964	2 249	703	142
63	Görlitz, Stadt	22	3 062	2 090	414	135
	Vorleistungsgüterproduzenten und Energie	5
	Investitionsgüterproduzenten	9
	Gebrauchsgüterproduzenten	1
	Verbrauchsgüterproduzenten	7	319	197	42	132
64	Hoyerswerda, Stadt	13	1 819	1 296	217	119
	Vorleistungsgüterproduzenten und Energie	7
	Investitionsgüterproduzenten	5	139	115	19	137
	Verbrauchsgüterproduzenten	1
72	Bautzen	109	8 448	6 244	1 219	144
	Vorleistungsgüterproduzenten und Energie	42	2 488	1 977	349	140
	Investitionsgüterproduzenten	33	3 224	2 239	479	149
	Gebrauchsgüterproduzenten	7	689	540	104	151
	Verbrauchsgüterproduzenten	27	2 047	1 488	287	140
80	Meißen	102	9 667	6 745	1 364	141
	Vorleistungsgüterproduzenten und Energie	54	4 698	3 443	648	138
	Investitionsgüterproduzenten	29	3 498	2 356	521	149
	Gebrauchsgüterproduzenten	2
	Verbrauchsgüterproduzenten	17
84	Niederschlesischer Oberlausitzkreis	56	3 277	2 473	468	143
	Vorleistungsgüterproduzenten und Energie	32	1 532	1 141	218	142
	Investitionsgüterproduzenten	13
	Gebrauchsgüterproduzenten	2
	Verbrauchsgüterproduzenten	9	673	533	97	144
85	Riesa-Großenhain	77	7 409	5 462	1 090	147
	Vorleistungsgüterproduzenten und Energie	39	5 325	3 919	768	144
	Investitionsgüterproduzenten	24	1 196	853	199	166
	Gebrauchsgüterproduzenten	2
	Verbrauchsgüterproduzenten	12
86	Löbau-Zittau	96	6 464	4 776	960	149
	Vorleistungsgüterproduzenten und Energie	45	2 397	1 808	367	153
	Investitionsgüterproduzenten	21	1 520	992	235	155
	Gebrauchsgüterproduzenten	5	545	406	78	143
	Verbrauchsgüterproduzenten	25	2 002	1 570	280	140

Monat September 2003

Bruttolohnsumme		Bruttogehaltsumme		Gesamtumsatz			Umsatz aus eigenen Erzeugnissen			Kreis-Nr.
insgesamt	je Arbeiter	insgesamt	je Angest.	insgesamt	darunter Ausland	je tätiger Person	zusammen	darunter Ausland	je tätiger Person	
1 000 €	€	1 000 €	€	1 000 €		€	1 000 €		€	
26 136	2 071	40 886	3 279	533 036	144 286	21 248	517 898	142 559	20 645	62
12 331	2 086	20 352	3 469	244 964	102 582	20 800	240 167	101 241	20 393	
8 759	2 055	11 593	3 137	149 058	25 796	18 731	145 983	25 603	18 344	
305	1 564	635	3 307	3 696	967	9 550	3 578	967	9 245	
4 741	2 108	8 305	3 059	135 319	14 941	27 260	128 171	14 747	25 820	
4 036	1 931	3 143	3 234	50 361	10 556	16 447	49 527	10 553	16 175	63
.	
.	
242	1 228	206	1 689	2 574	448	8 069	2 457	448	7 702	64
3 096	2 389	1 859	3 554	21 298	420	11 709	20 390	420	11 209	
167	1 452	76	3 167	800	-	5 755	800	-	5 755	
10 420	1 669	5 803	2 633	96 372	13 839	11 408	90 584	13 383	10 723	72
3 224	1 631	1 183	2 315	22 955	5 555	9 226	20 168	5 321	8 106	
4 427	1 977	3 126	3 174	30 563	4 249	9 480	28 690	4 027	8 899	
850	1 574	358	2 403	9 128	1 197	13 248	9 128	1 197	13 248	
1 920	1 290	1 135	2 030	33 726	2 838	16 476	32 597	2 838	15 924	
12 876	1 909	8 902	3 047	115 418	42 310	11 939	108 574	37 185	11 231	80
5 846	1 698	3 349	2 669	46 224	8 451	9 839	44 099	7 254	9 387	
5 665	2 404	4 349	3 808	55 468	32 948	15 857	50 906	29 021	14 553	
.	
4 018	1 625	2 032	2 527	42 159	8 376	12 865	40 099	8 285	12 236	84
1 779	1 559	997	2 550	16 763	4 668	10 942	15 919	4 577	10 391	
.	
689	1 293	209	1 493	12 887	393	19 149	11 890	393	17 667	85
9 400	1 721	5 777	2 967	166 934	47 847	22 531	156 687	44 927	21 148	
7 159	1 827	4 499	3 200	139 889	42 893	26 270	131 236	40 153	24 645	
1 435	1 682	834	2 431	13 586	2 984	11 360	13 232	2 971	11 064	
.	
6 633	1 389	3 694	2 188	52 487	6 530	8 120	51 556	6 509	7 976	86
2 468	1 365	1 396	2 370	18 180	3 130	7 584	17 872	3 121	7 456	
1 508	1 520	1 100	2 083	9 748	1 713	6 413	9 618	1 713	6 328	
602	1 483	374	2 691	4 656	596	8 543	4 448	596	8 161	
2 055	1 309	823	1 905	19 904	1 091	9 942	19 619	1 079	9 800	

3. Ergebnisse der Betriebe nach Hauptgruppen und Kreisen

Noch: 3.1. Betriebe, Personen, Arbeitsstunden, Löhne, Gehälter und Umsatz

Kreis-Nr.	Kreis Regierungsbezirk	Betriebe	Tätige Personen		Geleistete Arbeits- stunden 1 000	Arbeits- stunden je tät. Person Std.
			insgesamt	darunter Arbeiter		
87	Sächsische Schweiz	86	5 900	4 285	840	142
	Vorleistungsgüterproduzenten und Energie	47	3 014	2 296	435	144
	Investitionsgüterproduzenten	25	1 911	1 347	258	135
	Gebrauchsgüterproduzenten	2
	Verbrauchsgüterproduzenten	12
90	Weißeritzkreis	73	5 346	3 708	737	138
	Vorleistungsgüterproduzenten und Energie	31	2 656	2 091	364	137
	Investitionsgüterproduzenten	23	991	676	137	138
	Gebrauchsgüterproduzenten	9	1 089	592	150	138
	Verbrauchsgüterproduzenten	10	610	349	86	141
92	Kamenz	157	10 462	7 157	1 529	146
	Vorleistungsgüterproduzenten und Energie	73	3 975	2 960	587	148
	Investitionsgüterproduzenten	41	2 856	1 881	423	148
	Gebrauchsgüterproduzenten	5	344	266	53	154
	Verbrauchsgüterproduzenten	38	3 287	2 050	465	141
	Regierungsbezirk Dresden	1 020	86 940	56 853	12 395	143
	Vorleistungsgüterproduzenten und Energie	454	39 934	27 031	5 630	141
	Investitionsgüterproduzenten	319	26 452	16 898	3 859	146
	Gebrauchsgüterproduzenten	42	3 426	2 290	500	146
	Verbrauchsgüterproduzenten	205	17 128	10 634	2 406	140

Monat September 2003

Bruttolohnsumme		Bruttogehaltsumme		Gesamtumsatz			Umsatz aus eigenen Erzeugnissen			Kreis- Nr.
insgesamt	je Arbeiter	insgesamt	je Angest.	insgesamt	darunter Ausland	je tätiger Person	zusammen	darunter Ausland	je tätiger Person	
1 000 €	€	1 000 €	€	1 000 €		€	1 000 €		€	
7 080	1 652	4 162	2 577	69 521	12 443	11 783	66 213	12 208	11 223	87
3 666	1 597	1 951	2 717	35 600	9 133	11 812	33 428	8 907	11 091	
2 494	1 852	1 687	2 991	24 078	1 357	12 600	23 015	1 348	12 043	
.	
5 867	1 582	3 796	2 317	48 716	9 893	9 113	47 773	9 766	8 936	90
3 529	1 688	1 450	2 566	26 600	3 594	10 015	26 102	3 582	9 828	
1 067	1 578	837	2 657	7 587	910	7 656	7 460	897	7 528	
915	1 546	1 228	2 471	11 947	5 366	10 971	11 714	5 265	10 757	
355	1 017	281	1 077	2 583	23	4 234	2 497	22	4 093	
11 499	1 607	8 068	2 441	264 086	44 153	25 242	226 935	35 921	21 691	92
4 595	1 552	2 774	2 733	45 677	8 790	11 491	43 430	8 635	10 926	
3 408	1 812	2 607	2 674	44 363	18 359	15 533	42 233	18 249	14 787	
379	1 425	176	2 256	3 508	1 892	10 198	3 508	1 892	10 198	
3 116	1 520	2 512	2 031	170 538	15 112	51 883	137 763	7 145	41 911	
101 060	1 778	88 120	2 929	1 460 389	340 653	16 798	1 376 238	321 717	15 830	
47 992	1 775	39 923	3 094	619 624	191 543	15 516	594 029	185 540	14 875	
33 452	1 980	29 666	3 105	389 632	99 385	14 730	375 724	94 895	14 204	
3 513	1 534	2 918	2 569	37 483	10 846	10 941	36 840	10 745	10 753	
16 104	1 514	15 613	2 404	413 650	38 878	24 151	369 645	30 538	21 581	

3. Ergebnisse der Betriebe nach Hauptgruppen und Kreisen

Noch: 3.1. Betriebe, Personen, Arbeitsstunden, Löhne, Gehälter und Umsatz

Kreis-Nr.	Kreis Regierungsbezirk	Betriebe	Tätige Personen		Geleistete Arbeits- stunden 1 000	Arbeits- stunden je tät. Person Std.
			insgesamt	darunter Arbeiter		
			65	Leipzig, Stadt	162	13 051
	Vorleistungsgüterproduzenten und Energie	65	4 099	2 558	606	148
	Investitionsgüterproduzenten	59	5 366	3 286	756	141
	Gebrauchsgüterproduzenten	4	219	184	30	137
	Verbrauchsgüterproduzenten	34	3 367	1 767	463	138
74	Delitzsch	79	6 051	4 110	858	142
	Vorleistungsgüterproduzenten und Energie	45	2 515	1 760	379	151
	Investitionsgüterproduzenten	24	2 308	1 517	326	141
	Gebrauchsgüterproduzenten	2
	Verbrauchsgüterproduzenten	8
75	Döbeln	71	5 077	3 891	784	154
	Vorleistungsgüterproduzenten und Energie	25	1 210	924	190	157
	Investitionsgüterproduzenten	28	2 424	1 891	382	158
	Gebrauchsgüterproduzenten	4	153	116	24	157
	Verbrauchsgüterproduzenten	14	1 290	960	188	146
79	Leipziger Land	75	5 027	3 255	738	147
	Vorleistungsgüterproduzenten und Energie	26	2 287	1 542	330	144
	Investitionsgüterproduzenten	27	1 407	853	225	160
	Gebrauchsgüterproduzenten	3	242	200	37	153
	Verbrauchsgüterproduzenten	19	1 091	660	146	134
83	Muldentalkreis	95	4 898	3 586	729	149
	Vorleistungsgüterproduzenten und Energie	56	2 616	1 829	406	155
	Investitionsgüterproduzenten	22	1 172	840	164	140
	Verbrauchsgüterproduzenten	17	1 110	917	159	143
89	Torgau-Oschatz	66	4 418	3 394	641	145
	Vorleistungsgüterproduzenten und Energie	34	2 172	1 726	311	143
	Investitionsgüterproduzenten	13	502	344	73	145
	Gebrauchsgüterproduzenten	1
	Verbrauchsgüterproduzenten	18
	Regierungsbezirk Leipzig	548	38 522	26 031	5 605	146
	Vorleistungsgüterproduzenten und Energie	251	14 899	10 339	2 221	149
	Investitionsgüterproduzenten	173	13 179	8 731	1 926	146
	Gebrauchsgüterproduzenten	14	883	740	132	149
	Verbrauchsgüterproduzenten	110	9 561	6 221	1 327	139

Monat September 2003

Bruttolohnsumme		Bruttogehaltsumme		Gesamtumsatz			Umsatz aus eigenen Erzeugnissen			Kreis- Nr.
insgesamt	je Arbeiter	insgesamt	je Angest.	insgesamt	darunter Ausland	je tätiger Person	zusammen	darunter Ausland	je tätiger Person	
1 000 €	€	1 000 €	€	1 000 €		€	1 000 €		€	
15 940	2 045	17 192	3 271	158 806	32 307	12 168	151 936	32 236	11 642	65
5 209	2 036	5 495	3 566	63 129	13 760	15 401	61 363	13 751	14 970	
6 862	2 088	7 073	3 400	53 844	12 061	10 034	50 518	12 000	9 414	
355	1 929	91	2 600	763	96	3 484	713	96	3 256	
3 516	1 990	4 533	2 833	41 070	6 389	12 198	39 342	6 389	11 685	
7 119	1 732	5 505	2 836	91 181	13 101	15 069	85 674	12 972	14 159	74
3 039	1 727	2 340	3 099	50 699	7 234	20 159	47 643	7 197	18 944	
2 951	1 945	2 115	2 674	27 709	5 179	12 006	25 736	5 087	11 151	
.	
6 360	1 635	3 288	2 772	83 720	15 387	16 490	74 393	15 179	14 653	75
1 638	1 773	811	2 836	20 049	2 958	16 569	18 778	2 785	15 519	
3 363	1 778	1 526	2 863	35 161	9 476	14 505	34 148	9 442	14 087	
150	1 293	89	2 405	800	118	5 229	800	118	5 229	
1 208	1 258	862	2 612	27 710	2 834	21 481	20 666	2 834	16 020	
5 587	1 716	4 746	2 678	88 883	39 706	17 681	85 619	39 677	17 032	79
3 051	1 979	2 527	3 392	65 741	38 736	28 746	63 540	38 734	27 783	
1 374	1 611	1 564	2 823	11 385	654	8 092	10 878	654	7 731	
286	1 430	93	2 214	2 752	200	11 372	2 720	187	11 240	
875	1 326	561	1 302	9 005	116	8 254	8 482	102	7 775	
6 006	1 675	3 440	2 622	68 684	9 011	14 023	66 630	8 956	13 604	83
3 342	1 827	2 050	2 605	41 810	5 191	15 982	40 168	5 136	15 355	
1 438	1 712	910	2 741	16 307	3 390	13 914	16 113	3 390	13 748	
1 226	1 337	480	2 487	10 568	430	9 521	10 349	430	9 323	
5 066	1 493	2 169	2 118	54 448	9 227	12 324	48 420	7 884	10 960	89
2 895	1 677	1 132	2 538	35 175	8 775	16 195	31 408	7 443	14 460	
502	1 459	382	2 418	3 582	287	7 135	3 441	276	6 855	
.	
.	
46 079	1 770	36 338	2 909	545 722	118 738	14 167	512 671	116 904	13 309	
19 174	1 855	14 355	3 148	276 603	76 654	18 565	262 899	75 046	17 645	
16 490	1 889	13 569	3 051	147 988	31 048	11 229	140 834	30 849	10 686	
1 130	1 527	347	2 427	8 452	578	9 572	8 339	566	9 444	
9 285	1 493	8 067	2 415	112 680	10 458	11 785	100 600	10 444	10 522	

3. Ergebnisse der Betriebe nach Hauptgruppen und Kreisen

3.2. Betriebe, Personen, Arbeitsstunden, Löhne, Gehälter, Umsatz – Veränderung zum Vormonat (in Prozent)

Kreis-Nr.	Kreis Regierungsbezirk	Betriebe	Tätige Personen		Geleistete Arbeits- stunden	Arbeits- stunden je tät. Person
			insgesamt	darunter Arbeiter		
61	Chemnitz, Stadt	-	0,2	1,0	11,4	11,2
		-	-0,3	-0,1	12,8	13,2
		-	0,3	1,0	14,0	13,7
		-
		-
66	Plauen, Stadt	-	0,5	0,6	12,6	12,0
		-	0,7	0,8	22,7	21,9
		-	0,3	0,5	10,7	10,4
		-
		-
67	Zwickau, Stadt	-	0,1	0,3	15,2	15,1
		-	0,2	-	5,1	4,8
		-	0,0	0,2	18,2	18,2
		-
		-
71	Annaberg	-	-0,4	-1,1	14,0	14,5
		-	-0,2	-0,8	12,8	13,0
		-	0,2	-1,1	11,4	11,2
		-	-5,3	-4,9	5,1	11,0
		-	-1,0	-1,4	23,6	24,9
73	Chemnitzer Land	-	0,7	0,6	14,0	13,3
		-	0,7	1,0	22,1	21,3
		-	0,8	0,4	9,5	8,7
		-
		-
77	Freiberg	-	0,3	0,3	12,6	12,2
		-	-0,4	-0,5	11,3	11,8
		-	0,5	0,3	13,1	12,5
		-	1,4	1,1	22,5	20,8
		-	2,5	3,1	13,2	10,4
78	Vogtlandkreis	-	-0,1	-0,1	15,6	15,7
		-	-0,1	-0,5	9,7	9,8
		-	0,8	1,0	10,5	9,7
		-	0,1	0,4	48,1	48,0
		-	-0,9	-1,0	17,3	18,4
81	Mittlerer Erzgebirgskreis	-	1,2	1,3	15,1	13,7
		-	0,7	0,2	17,4	16,6
		-	1,6	3,2	17,4	15,6
		-	1,6	0,4	18,0	16,2
		-	2,5	3,2	4,6	2,0

Monat September 2003

Bruttolohnsumme		Bruttogehaltsumme		Gesamtumsatz			Umsatz aus eigenen Erzeugnissen			Kreis-Nr.
insgesamt	je Arbeiter	insgesamt	je Angest.	insgesamt	darunter Ausland	je tätiger Person	zusammen	darunter Ausland	je tätiger Person	
4,5	3,5	4,1	5,1	26,6	45,1	26,4	24,6	46,9	24,4	61
6,5	6,6	4,2	5,0	17,8	31,8	18,1	12,0	31,8	12,3	
4,0	2,9	5,4	6,4	40,1	49,4	39,7	38,9	51,5	38,5	
.	
4,6	4,0	2,2	1,9	23,9	78,9	23,3	23,9	84,9	23,3	66
5,0	4,2	3,4	2,9	7,9	17,2	7,2	5,8	15,4	5,1	
6,0	5,5	2,2	2,3	41,7	144,2	41,3	41,9	144,2	41,5	
.	
0,3	0,0	-4,7	-4,2	17,9	0,9	17,8	18,6	0,8	18,4	67
3,3	3,3	-11,7	-12,5	10,8	36,8	10,5	10,5	42,8	10,3	
-0,1	-0,3	-3,9	-3,0	18,5	0,2	18,4	19,2	0,1	19,2	
.	
1,8	3,0	1,0	-1,4	24,8	18,5	25,3	25,0	18,6	25,6	71
0,7	1,4	3,3	0,6	18,3	25,0	18,5	17,8	25,1	18,1	
3,5	4,7	-1,0	-5,0	35,2	20,6	35,0	36,6	20,6	36,3	
-6,0	-1,2	1,1	8,8	2,5	-8,8	8,2	2,3	-5,1	8,0	
5,0	6,5	-0,4	-1,3	17,6	-16,4	18,8	16,8	-16,4	17,9	
4,4	3,8	-0,2	-1,3	19,6	46,4	18,7	20,5	49,7	19,6	73
6,7	5,6	0,1	0,6	34,1	27,9	33,2	36,5	34,8	35,6	
3,3	2,9	-0,7	-2,6	12,1	60,1	11,3	12,2	59,6	11,4	
.	
3,9	3,6	2,8	2,5	13,1	39,2	12,7	13,1	40,3	12,7	77
3,4	4,0	2,7	2,8	14,7	43,6	15,2	14,4	45,0	14,9	
6,6	6,3	0,3	-0,7	20,7	-11,3	20,0	22,1	-11,3	21,5	
5,2	4,1	15,0	12,5	-8,0	-30,4	-9,3	-8,1	-33,0	-9,4	
2,8	-0,3	0,5	0,2	8,8	101,4	6,1	9,3	101,4	6,6	
3,4	3,5	0,2	0,1	1,2	7,0	1,3	0,7	4,2	0,7	78
3,6	4,0	1,0	-0,4	20,4	55,8	20,4	20,4	56,1	20,5	
2,6	1,6	1,2	1,1	-24,0	-21,8	-24,6	-26,8	-33,1	-27,3	
10,2	9,7	10,9	13,1	73,5	82,2	73,3	92,3	105,0	92,2	
1,4	2,5	-4,1	-3,5	9,3	6,4	10,3	9,1	6,4	10,1	
5,0	3,7	-0,2	-1,3	24,2	18,1	22,7	24,9	18,5	23,4	81
4,2	4,1	-2,8	-5,3	28,9	29,5	28,0	28,3	30,2	27,4	
9,6	6,3	4,6	9,6	41,6	-26,5	39,4	45,3	-26,1	43,0	
0,3	-0,1	9,7	4,1	-5,3	-4,9	-6,8	-3,5	-4,9	-5,1	
2,8	-0,4	-1,2	-2,0	2,1	20,5	-0,4	2,3	20,5	-0,2	

3. Ergebnisse der Betriebe nach Hauptgruppen und Kreisen

Noch: 3.2. Betriebe, Personen, Arbeitsstunden, Löhne, Gehälter, Umsatz – Veränderung zum Vormonat (in Prozent)

Kreis-Nr.	Kreis Regierungsbezirk	Betriebe	Tätige Personen		Geleistete Arbeits- stunden	Arbeits- stunden je tät. Person
			insgesamt	darunter Arbeiter		
82	Mittweida	-	-0,3	-0,1	9,4	9,8
	Vorleistungsgüterproduzenten und Energie	-	-0,4	-0,4	11,6	12,1
	Investitionsgüterproduzenten	-	-0,4	-0,1	8,8	9,2
	Gebrauchsgüterproduzenten	-	-1,0	-1,2	16,4	17,6
	Verbrauchsgüterproduzenten	-	0,3	0,8	2,1	1,8
88	Stollberg	-	-0,2	-0,1	11,7	11,9
	Vorleistungsgüterproduzenten und Energie	-	-0,1	0,3	10,8	10,9
	Investitionsgüterproduzenten	-	-0,2	-0,1	12,2	12,4
	Gebrauchsgüterproduzenten	-	-	-0,9	25,0	25,0
	Verbrauchsgüterproduzenten	-	-0,8	-1,0	10,9	11,8
91	Aue-Schwarzenberg	-	0,9	1,0	14,4	13,4
	Vorleistungsgüterproduzenten und Energie	-	1,5	1,7	17,0	15,4
	Investitionsgüterproduzenten	-	0,3	0,2	8,6	8,4
	Gebrauchsgüterproduzenten	-	0,4	-	33,3	32,8
	Verbrauchsgüterproduzenten	-	0,1	-	17,5	17,4
93	Zwickauer Land	-	0,6	0,6	12,2	11,6
	Vorleistungsgüterproduzenten und Energie	-	2,4	2,0	24,7	21,8
	Investitionsgüterproduzenten	-	-0,4	0,1	7,3	7,7
	Gebrauchsgüterproduzenten	-
	Verbrauchsgüterproduzenten	-
	Regierungsbezirk Chemnitz	-	0,3	0,3	13,3	13,0
	Vorleistungsgüterproduzenten und Energie	-	0,2	0,2	14,0	13,8
	Investitionsgüterproduzenten	-	0,3	0,4	12,6	12,3
	Gebrauchsgüterproduzenten	-	0,0	-	25,4	25,3
	Verbrauchsgüterproduzenten	-	0,3	0,5	10,7	10,3

Monat September 2003

Bruttolohnsumme		Bruttogehaltsumme		Gesamtumsatz			Umsatz aus eigenen Erzeugnissen			Kreis-Nr.
insgesamt	je Arbeiter	insgesamt	je Angest.	insgesamt	darunter Ausland	je tätiger Person	zusammen	darunter Ausland	je tätiger Person	
-1,3	-1,1	5,3	6,1	8,8	5,8	9,1	8,6	6,0	8,9	82
-0,2	0,2	-0,6	-0,1	15,7	18,9	16,2	15,7	19,6	16,2	
-6,0	-5,9	14,7	15,9	1,7	-8,8	2,1	0,7	-8,8	1,1	
4,3	5,5	-9,1	-8,4	11,3	54,9	12,5	13,8	54,9	15,0	
5,2	4,4	3,9	4,8	-7,3	39,8	-7,6	-7,3	39,8	-7,6	
2,2	2,2	-1,0	-0,3	21,5	39,0	21,8	19,9	27,9	20,2	88
2,7	2,4	0,4	1,9	20,0	26,1	20,1	18,0	25,8	18,0	
-0,1	0,0	-3,4	-3,2	14,8	75,6	15,0	12,0	-5,1	12,2	
-3,5	-2,6	3,2	0,4	-5,1	-71,8	-5,1	-5,1	-71,8	-5,1	
4,7	5,8	-0,6	-0,3	50,4	255,8	51,6	54,6	258,0	55,9	
2,9	1,9	-0,6	-1,1	13,3	6,9	12,4	14,5	-0,7	13,5	91
3,4	1,6	-2,6	-3,0	16,9	8,3	15,3	20,4	-1,6	18,7	
1,9	1,7	3,2	2,7	6,6	5,4	6,3	5,9	-2,4	5,6	
-2,7	-2,7	1,6	-0,1	9,4	4,3	9,0	7,2	4,3	6,8	
5,5	5,5	-0,9	-1,2	13,9	1,2	13,8	16,9	15,2	16,8	
3,1	2,4	-1,7	-2,0	18,2	34,2	17,5	16,8	34,3	16,2	93
1,1	-0,9	3,1	-0,6	22,0	45,7	19,2	22,6	46,0	19,7	
3,3	3,3	-4,0	-1,7	17,4	27,7	17,9	14,7	27,6	15,2	
.	
.	
2,6	2,3	1,2	1,1	17,1	16,1	16,8	17,0	15,9	16,7	
3,3	3,1	0,5	0,1	18,3	30,4	18,1	18,0	31,9	17,7	
1,9	1,4	2,0	2,2	18,7	12,4	18,4	18,7	11,8	18,4	
4,7	4,7	6,5	6,3	24,2	31,9	24,1	25,3	34,6	25,2	
2,7	2,2	-0,7	-0,6	6,5	6,5	6,1	6,2	6,8	5,8	

3. Ergebnisse der Betriebe nach Hauptgruppen und Kreisen

Noch: 3.2. Betriebe, Personen, Arbeitsstunden, Löhne, Gehälter, Umsatz – Veränderung zum Vormonat (in Prozent)

Kreis-Nr.	Kreis Regierungsbezirk	Betriebe	Tätige Personen		Geleistete Arbeits- stunden	Arbeits- stunden je tät. Person
			insgesamt	darunter Arbeiter		
62	Dresden, Stadt	-	0,6	-0,3	6,9	6,4
	Vorleistungsgüterproduzenten und Energie	-	1,3	-0,5	6,3	4,9
	Investitionsgüterproduzenten	-	0,1	0,5	9,1	9,0
	Gebrauchsgüterproduzenten	-	2,4	0,5	9,3	6,7
	Verbrauchsgüterproduzenten	-	-0,6	-1,1	4,8	5,4
63	Görlitz, Stadt	-	1,2	1,7	5,1	3,9
	Vorleistungsgüterproduzenten und Energie	-
	Investitionsgüterproduzenten	-
	Gebrauchsgüterproduzenten	-
	Verbrauchsgüterproduzenten	-	0,6	3,1	13,5	12,8
64	Hoyerswerda, Stadt	-	-0,8	-1,1	12,4	13,4
	Vorleistungsgüterproduzenten und Energie	-
	Investitionsgüterproduzenten	-	-1,4	-2,5	11,8	13,4
	Verbrauchsgüterproduzenten	-
72	Bautzen	0,9	-0,1	-0,4	11,0	11,1
	Vorleistungsgüterproduzenten und Energie	2,4	0,2	-0,9	10,1	9,9
	Investitionsgüterproduzenten	-	0,2	0,3	15,7	15,5
	Gebrauchsgüterproduzenten	-	-0,3	0,2	14,3	14,6
	Verbrauchsgüterproduzenten	-	-0,6	-0,8	4,0	4,6
80	Meißen	-	0,1	-0,2	12,4	12,4
	Vorleistungsgüterproduzenten und Energie	-	0,1	-0,6	15,3	15,2
	Investitionsgüterproduzenten	-	-0,8	-0,6	11,8	12,7
	Gebrauchsgüterproduzenten	-
	Verbrauchsgüterproduzenten	-
84	Niederschlesischer Oberlausitzkreis	-	0,1	-0,1	13,0	13,0
	Vorleistungsgüterproduzenten und Energie	-	-0,8	-1,0	11,2	12,1
	Investitionsgüterproduzenten	-
	Gebrauchsgüterproduzenten	-
	Verbrauchsgüterproduzenten	-	-0,4	-1,1	6,6	7,1
85	Riesa-Großenhain	-	-0,3	-0,2	8,7	9,0
	Vorleistungsgüterproduzenten und Energie	-	0,1	0,3	8,3	8,2
	Investitionsgüterproduzenten	-	-2,6	-3,6	10,6	13,5
	Gebrauchsgüterproduzenten	-
	Verbrauchsgüterproduzenten	-
86	Löbau-Zittau	-	1,3	1,4	20,9	19,4
	Vorleistungsgüterproduzenten und Energie	-	0,6	0,8	23,6	22,8
	Investitionsgüterproduzenten	-	4,3	3,7	17,5	12,6
	Gebrauchsgüterproduzenten	-	-2,0	-1,2	27,9	30,4
	Verbrauchsgüterproduzenten	-	0,9	1,6	18,6	17,6

Monat September 2003

Bruttolohnsumme		Bruttogehaltsumme		Gesamtumsatz			Umsatz aus eigenen Erzeugnissen			Kreis-Nr.
insgesamt	je Arbeiter	insgesamt	je Angest.	insgesamt	darunter Ausland	je tätiger Person	zusammen	darunter Ausland	je tätiger Person	
-5,3	-5,0	-3,9	-5,2	6,9	-13,1	6,3	6,4	-13,5	5,8	62
-11,9	-11,4	-6,4	-9,3	4,7	-7,6	3,4	4,5	-7,9	3,1	
2,1	1,6	-1,1	-0,8	20,4	-14,8	20,3	20,4	-14,9	20,3	
0,7	0,1	2,1	-2,2	19,6	67,3	16,8	19,2	67,3	16,4	
0,7	1,9	-1,7	-1,5	-2,0	-38,4	-1,4	-3,4	-38,9	-2,8	
-14,8	-16,3	-11,1	-11,1	-18,0	19,5	-18,9	-18,5	19,6	-19,4	63
.	
.	
3,4	0,3	4,0	7,5	-3,7	-14,0	-4,3	-4,3	-14,0	-4,9	64
5,2	6,4	9,7	9,7	0,4	-6,7	1,3	-0,2	-6,7	0,6	
.	
6,4	9,1	-2,6	-6,6	71,3	x	73,8	71,3	x	73,8	
.	
-0,4	0,0	-6,2	-6,9	7,3	13,4	7,3	6,6	13,2	6,7	72
4,2	5,1	-0,9	-5,2	16,6	38,0	16,4	12,6	33,6	12,3	
-4,7	-4,9	-10,5	-10,4	-10,0	-6,2	-10,1	-10,3	-4,1	-10,4	
-1,6	-1,8	-1,1	0,9	19,2	10,7	19,5	19,2	10,7	19,5	
3,5	4,3	-	0,2	18,2	10,8	19,0	18,9	10,8	19,7	
3,9	4,1	7,3	6,5	7,2	-11,0	7,1	9,2	-11,5	9,1	80
3,4	4,0	-0,9	-2,9	13,5	34,4	13,4	14,1	30,6	14,0	
4,5	5,1	16,3	17,6	-2,5	-19,3	-1,7	0,2	-19,5	1,0	
.	
.	
-0,7	-0,6	-4,4	-5,0	7,7	10,0	7,6	8,2	9,3	8,1	84
0,6	1,5	-3,4	-3,1	10,8	31,6	11,7	11,0	30,3	11,9	
.	
.	
0,3	1,4	4,0	1,8	5,7	-6,7	6,1	6,8	-6,7	7,2	
0,3	0,5	-0,3	0,1	18,6	33,2	19,0	16,7	31,1	17,1	85
0,2	-0,1	2,6	3,1	19,4	28,7	19,3	17,4	26,7	17,3	
-0,9	2,8	-6,8	-6,8	9,7	66,1	12,6	9,3	66,1	12,2	
.	
.	
6,6	5,1	-0,5	-1,4	22,9	31,0	21,3	23,3	31,8	21,7	86
5,2	4,4	-0,2	-0,2	34,2	35,3	33,4	35,7	37,4	34,9	
10,7	6,8	1,1	-4,3	20,2	59,3	15,2	19,6	59,6	14,7	
8,5	9,8	0,8	5,2	31,2	7,8	33,9	35,6	7,8	38,3	
5,1	3,5	-3,6	-2,1	13,8	4,8	12,8	13,3	3,8	12,3	

3. Ergebnisse der Betriebe nach Hauptgruppen und Kreisen

Noch: 3.2. Betriebe, Personen, Arbeitsstunden, Löhne, Gehälter, Umsatz – Veränderung zum Vormonat (in Prozent)

Kreis-Nr.	Kreis Regierungsbezirk	Betriebe	Tätige Personen		Geleistete Arbeits- stunden	Arbeits- stunden je tät. Person
			insgesamt	darunter Arbeiter		
87	Sächsische Schweiz	-	-0,1	-0,4	11,1	11,2
	Vorleistungsgüterproduzenten und Energie	-	0,7	0,7	13,3	12,5
	Investitionsgüterproduzenten	-	-1,5	-2,1	12,7	14,4
	Gebrauchsgüterproduzenten	-
	Verbrauchsgüterproduzenten	-
90	Weißeritzkreis	-	-	0,1	16,1	16,1
	Vorleistungsgüterproduzenten und Energie	-	-0,1	0,0	14,8	14,9
	Investitionsgüterproduzenten	-	0,1	0,1	7,9	7,8
	Gebrauchsgüterproduzenten	-	0,6	1,0	36,4	35,6
	Verbrauchsgüterproduzenten	-	-0,8	-0,9	4,9	5,7
92	Kamenz	-	0,3	0,4	11,1	10,8
	Vorleistungsgüterproduzenten und Energie	-	-0,3	-0,6	10,8	11,1
	Investitionsgüterproduzenten	-	0,1	1,3	14,9	14,8
	Gebrauchsgüterproduzenten	-	3,0	4,7	8,2	5,0
	Verbrauchsgüterproduzenten	-	0,9	0,6	8,4	7,4
	Regierungsbezirk Dresden	0,1	0,3	0,0	10,6	10,3
	Vorleistungsgüterproduzenten und Energie	0,2	0,4	-0,3	11,2	10,7
	Investitionsgüterproduzenten	-	0,1	0,3	11,0	10,9
	Gebrauchsgüterproduzenten	-	0,3	0,6	19,3	19,0
	Verbrauchsgüterproduzenten	-	0,2	0,2	7,3	7,1

Monat September 2003

Bruttolohnsumme		Bruttogehaltsumme		Gesamtumsatz			Umsatz aus eigenen Erzeugnissen			Kreis-Nr.
insgesamt	je Arbeiter	insgesamt	je Angest.	insgesamt	darunter Ausland	je tätiger Person	zusammen	darunter Ausland	je tätiger Person	
0,1	0,5	0,6	-0,3	7,4	-0,9	7,4	6,0	-1,8	6,1	87
2,2	1,5	4,4	3,4	11,6	-1,4	10,8	12,0	-2,7	11,2	
-2,7	-0,6	-2,1	-2,1	17,0	26,0	18,8	12,8	26,1	14,5	
.	
.	
3,9	3,8	-0,4	-0,2	26,9	39,7	26,9	30,1	57,7	30,1	90
4,7	4,7	1,3	1,4	16,1	30,9	16,2	16,9	30,7	16,9	
6,1	5,9	-3,3	-3,3	42,5	3,2	42,3	42,1	3,1	42,0	
-1,0	-2,0	0,5	0,5	49,4	56,6	48,6	65,8	106,1	64,8	
2,3	3,2	-3,1	-2,4	20,4	-20,7	21,4	21,0	-21,4	22,0	
2,4	2,0	-1,1	-1,1	9,5	17,2	9,2	9,8	19,3	9,5	92
3,0	3,6	-0,1	-0,8	17,8	49,1	18,1	18,4	50,7	18,8	
5,4	4,0	-1,6	0,6	17,8	10,3	17,7	16,3	10,4	16,2	
-0,8	-5,3	4,1	6,8	16,8	35,9	13,4	16,8	35,9	13,4	
-1,1	-1,7	-2,0	-3,3	5,5	10,1	4,5	5,4	10,6	4,5	
-0,6	-0,7	-2,1	-2,8	8,5	-0,1	8,2	8,3	-0,5	7,9	
-1,4	-1,1	-2,6	-4,4	11,6	6,6	11,1	11,0	5,5	10,6	
-0,7	-1,0	-1,7	-1,6	6,6	-8,1	6,4	6,5	-7,6	6,4	
1,1	0,5	1,1	1,4	24,0	33,6	23,6	27,7	48,3	27,3	
1,5	1,3	-1,9	-2,1	4,8	-13,5	4,5	4,2	-18,7	3,9	

3. Ergebnisse der Betriebe nach Hauptgruppen und Kreisen

Noch: 3.2. Betriebe, Personen, Arbeitsstunden, Löhne, Gehälter, Umsatz – Veränderung zum Vormonat (in Prozent)

Kreis-Nr.	Kreis Regierungsbezirk	Betriebe	Tätige Personen		Geleistete Arbeits- stunden	Arbeits- stunden je tät. Person
			insgesamt	darunter Arbeiter		
65	Leipzig, Stadt	-	0,4	0,2	10,5	10,2
	Vorleistungsgüterproduzenten und Energie	-	0,4	-	13,7	13,2
	Investitionsgüterproduzenten	-	0,3	0,5	8,2	7,8
	Gebrauchsgüterproduzenten	-	0,5	1,7	25,0	24,4
	Verbrauchsgüterproduzenten	-	0,3	-0,1	9,2	8,8
74	Delitzsch	1,3	0,0	-0,5	5,9	6,0
	Vorleistungsgüterproduzenten und Energie	2,3	0,6	0,1	10,5	9,9
	Investitionsgüterproduzenten	-	0,2	0,1	6,2	6,0
	Gebrauchsgüterproduzenten	-
	Verbrauchsgüterproduzenten	-
75	Döbeln	-	-1,2	-1,1	10,9	12,2
	Vorleistungsgüterproduzenten und Energie	-	-0,8	-	9,8	10,7
	Investitionsgüterproduzenten	-	-1,1	-1,3	10,1	11,4
	Gebrauchsgüterproduzenten	-	-	-	33,3	33,3
	Verbrauchsgüterproduzenten	-	-1,8	-2,0	11,2	13,3
79	Leipziger Land	-	-1,7	-2,0	9,3	11,2
	Vorleistungsgüterproduzenten und Energie	-	-0,7	-0,6	8,2	9,0
	Investitionsgüterproduzenten	-	-5,0	-6,1	8,7	14,4
	Gebrauchsgüterproduzenten	-	0,4	-1,5	37,0	36,5
	Verbrauchsgüterproduzenten	-	0,3	-	7,4	7,1
83	Muldentalkreis	-	-0,4	-0,5	7,2	7,7
	Vorleistungsgüterproduzenten und Energie	-	-0,3	-0,5	7,4	7,8
	Investitionsgüterproduzenten	-	0,4	0,2	7,2	6,7
	Verbrauchsgüterproduzenten	-	-1,6	-1,2	6,7	8,4
89	Torgau-Oschatz	-	0,2	0,1	7,0	6,8
	Vorleistungsgüterproduzenten und Energie	-	-0,1	-0,2	9,9	10,0
	Investitionsgüterproduzenten	-	1,6	1,5	2,8	1,2
	Gebrauchsgüterproduzenten	-
	Verbrauchsgüterproduzenten	-
	Regierungsbezirk Leipzig	0,2	-0,3	-0,5	8,8	9,1
	Vorleistungsgüterproduzenten und Energie	0,4	0,0	-0,2	10,2	10,2
	Investitionsgüterproduzenten	-	-0,5	-0,6	7,9	8,5
	Gebrauchsgüterproduzenten	-	-	-0,1	33,3	33,3
	Verbrauchsgüterproduzenten	-	-0,5	-0,8	6,1	6,6

Monat September 2003

Bruttolohnsumme		Bruttogehaltsumme		Gesamtumsatz			Umsatz aus eigenen Erzeugnissen			Kreis-Nr.																																																																																																																																																																																																																																																																																																							
insgesamt	je Arbeiter	insgesamt	je Angest.	insgesamt	darunter Ausland	je tätiger Person	zusammen	darunter Ausland	je tätiger Person																																																																																																																																																																																																																																																																																																								
3,9	3,6	0,2	-0,3	1,0	-4,8	0,6	0,3	-4,8	0,0	65																																																																																																																																																																																																																																																																																																							
7,4	7,4	4,5	3,3	19,3	39,8	18,8	19,4	39,9	18,9																																																																																																																																																																																																																																																																																																								
4,4	3,8	-2,7	-2,7	-5,7	-33,2	-5,9	-7,6	-33,3	-7,9																																																																																																																																																																																																																																																																																																								
4,4	2,7	-	5,7	27,8	104,3	27,2	26,2	104,3	25,6																																																																																																																																																																																																																																																																																																								
-1,8	-1,7	-0,2	-1,0	-12,1	6,7	-12,3	-12,2	6,7	-12,5		-1,0	-0,5	-1,2	-2,1	19,0	23,5	19,0	18,8	22,8	18,8	74	1,3	1,2	-0,9	-2,6	21,0	17,4	20,3	21,7	17,3	21,0	2,1	2,0	0,9	0,5	32,6	37,6	32,3	31,8	35,6	31,6	75	3,3	4,5	2,2	3,7	24,2	2,3	25,7	25,6	2,2	27,1	7,1	7,1	3,0	6,7	36,1	-13,4	37,2	34,9	-14,6	36,1	1,4	2,7	1,9	2,4	19,1	9,1	20,4	18,8	9,1	20,2	6,4	6,4	-	-	20,8	73,5	20,8	20,8	73,5	20,8	3,2	5,3	2,3	3,5	23,1	-1,3	25,4	29,8	-1,3	32,2	79	0,6	2,7	0,0	1,1	13,2	20,3	15,1	12,9	20,3	14,8	-0,2	0,4	2,7	3,7	19,0	25,2	19,9	18,7	25,2	19,6	-6,1	0,0	-3,7	-0,4	-6,7	-64,9	-1,8	-7,2	-64,8	-2,4	30,6	32,6	-8,8	-17,5	64,6	244,8	63,9	68,5	222,4	67,8	7,9	7,9	0,5	-0,2	-4,5	-20,0	-4,8	-5,6	-24,4	-5,8	83	3,3	3,9	-2,3	-2,1	20,7	19,7	21,2	21,1	19,6	21,6	5,1	5,6	-3,1	-3,2	17,8	30,5	18,2	18,3	30,5	18,7	1,7	1,5	-3,8	-4,7	31,8	3,4	31,3	32,1	3,4	31,5	0,8	2,0	4,6	8,4	16,6	57,5	18,5	16,7	57,5	18,6	89	3,4	3,3	3,9	3,6	17,2	37,4	17,0	18,4	40,3	18,2	3,4	3,6	3,6	3,6	27,9	41,1	28,1	30,2	44,6	30,4	-	-1,5	10,1	8,0	-10,1	-3,4	-11,5	-10,3	0,7	-11,7	89	2,5	3,0	0,1	0,0	12,9	11,2	13,3	12,8	10,9	13,1	4,1	4,3	2,0	1,7	21,4	26,6	21,5	21,7	26,7	21,7	2,0	2,7	-1,6	-1,2	8,8	-13,6	9,3	7,8	-13,9	8,3	14,0	14,2	-1,1	-1,8	45,8	55,0	45,8	46,6	51,7	46,6	-1,1	-0,2	-0,3	-0,5	-0,8	5,1	-0,4	-1,5	5,0
-1,0	-0,5	-1,2	-2,1	19,0	23,5	19,0	18,8	22,8	18,8	74																																																																																																																																																																																																																																																																																																							
1,3	1,2	-0,9	-2,6	21,0	17,4	20,3	21,7	17,3	21,0																																																																																																																																																																																																																																																																																																								
2,1	2,0	0,9	0,5	32,6	37,6	32,3	31,8	35,6	31,6																																																																																																																																																																																																																																																																																																								
.	75	3,3	4,5	2,2	3,7	24,2	2,3	25,7	25,6	2,2	27,1	7,1	7,1	3,0	6,7	36,1	-13,4	37,2	34,9	-14,6	36,1	1,4	2,7	1,9	2,4	19,1	9,1	20,4	18,8	9,1	20,2	6,4	6,4	-	-	20,8	73,5	20,8	20,8	73,5	20,8		3,2	5,3	2,3	3,5	23,1	-1,3	25,4	29,8	-1,3	32,2	79	0,6	2,7	0,0	1,1	13,2	20,3	15,1	12,9	20,3	14,8	-0,2	0,4	2,7	3,7	19,0	25,2	19,9	18,7	25,2	19,6	-6,1	0,0	-3,7	-0,4	-6,7	-64,9	-1,8	-7,2	-64,8	-2,4	30,6	32,6	-8,8	-17,5	64,6	244,8	63,9	68,5	222,4		67,8	7,9	7,9	0,5	-0,2	-4,5	-20,0	-4,8	-5,6	-24,4	-5,8	83	3,3	3,9	-2,3	-2,1	20,7	19,7	21,2	21,1	19,6	21,6	5,1	5,6	-3,1	-3,2	17,8	30,5	18,2	18,3	30,5	18,7	1,7	1,5	-3,8	-4,7	31,8	3,4	31,3	32,1	3,4	31,5	0,8	2,0	4,6	8,4	16,6	57,5	18,5	16,7	57,5	18,6	89	3,4	3,3	3,9	3,6	17,2	37,4	17,0	18,4	40,3	18,2	3,4	3,6	3,6	3,6	27,9	41,1	28,1	30,2	44,6	30,4	-	-1,5	10,1	8,0	-10,1	-3,4	-11,5	-10,3	0,7	-11,7	89	2,5	3,0	0,1	0,0	12,9	11,2	13,3	12,8	10,9	13,1	4,1	4,3	2,0	1,7	21,4	26,6	21,5	21,7	26,7	21,7	2,0	2,7	-1,6	-1,2	8,8	-13,6	9,3	7,8		-13,9	8,3	14,0	14,2	-1,1	-1,8	45,8	55,0	45,8	46,6	51,7	46,6	-1,1	-0,2	-0,3	-0,5	-0,8	5,1	-0,4	-1,5	5,0	-1,0																																					
.	75																																																																																																																																																																																																																																																																																																							
3,3	4,5	2,2	3,7	24,2	2,3	25,7	25,6	2,2	27,1																																																																																																																																																																																																																																																																																																								
7,1	7,1	3,0	6,7	36,1	-13,4	37,2	34,9	-14,6	36,1																																																																																																																																																																																																																																																																																																								
1,4	2,7	1,9	2,4	19,1	9,1	20,4	18,8	9,1	20,2																																																																																																																																																																																																																																																																																																								
6,4	6,4	-	-	20,8	73,5	20,8	20,8	73,5	20,8		3,2	5,3	2,3	3,5	23,1	-1,3	25,4	29,8	-1,3	32,2	79	0,6	2,7	0,0	1,1	13,2	20,3	15,1	12,9	20,3	14,8	-0,2	0,4	2,7	3,7	19,0	25,2	19,9	18,7	25,2	19,6	-6,1	0,0	-3,7	-0,4	-6,7	-64,9	-1,8	-7,2	-64,8	-2,4	30,6	32,6	-8,8	-17,5	64,6	244,8	63,9	68,5	222,4	67,8	7,9	7,9	0,5	-0,2	-4,5	-20,0	-4,8	-5,6	-24,4	-5,8	83	3,3	3,9	-2,3	-2,1	20,7	19,7	21,2	21,1	19,6	21,6	5,1	5,6	-3,1	-3,2	17,8	30,5	18,2	18,3	30,5	18,7	1,7	1,5	-3,8	-4,7	31,8	3,4	31,3	32,1	3,4	31,5	0,8	2,0	4,6	8,4	16,6	57,5	18,5	16,7	57,5	18,6	89	3,4	3,3	3,9	3,6	17,2	37,4	17,0	18,4	40,3	18,2	3,4	3,6	3,6	3,6	27,9	41,1	28,1	30,2	44,6	30,4	-	-1,5	10,1	8,0	-10,1	-3,4	-11,5	-10,3	0,7	-11,7	89	2,5	3,0	0,1	0,0	12,9	11,2	13,3	12,8	10,9	13,1	4,1	4,3	2,0	1,7	21,4	26,6	21,5	21,7	26,7	21,7	2,0	2,7	-1,6	-1,2	8,8	-13,6	9,3	7,8	-13,9	8,3	14,0	14,2	-1,1	-1,8	45,8	55,0	45,8	46,6	51,7	46,6	-1,1	-0,2		-0,3	-0,5	-0,8	5,1	-0,4	-1,5	5,0	-1,0																																																																																										
3,2	5,3	2,3	3,5	23,1	-1,3	25,4	29,8	-1,3	32,2	79																																																																																																																																																																																																																																																																																																							
0,6	2,7	0,0	1,1	13,2	20,3	15,1	12,9	20,3	14,8																																																																																																																																																																																																																																																																																																								
-0,2	0,4	2,7	3,7	19,0	25,2	19,9	18,7	25,2	19,6																																																																																																																																																																																																																																																																																																								
-6,1	0,0	-3,7	-0,4	-6,7	-64,9	-1,8	-7,2	-64,8	-2,4																																																																																																																																																																																																																																																																																																								
30,6	32,6	-8,8	-17,5	64,6	244,8	63,9	68,5	222,4	67,8		7,9	7,9	0,5	-0,2	-4,5	-20,0	-4,8	-5,6	-24,4	-5,8	83	3,3	3,9	-2,3	-2,1	20,7	19,7	21,2	21,1	19,6	21,6	5,1	5,6	-3,1	-3,2	17,8	30,5	18,2	18,3	30,5	18,7	1,7	1,5	-3,8	-4,7	31,8	3,4	31,3	32,1	3,4	31,5	0,8	2,0	4,6	8,4	16,6	57,5	18,5	16,7	57,5	18,6	89	3,4	3,3	3,9	3,6	17,2	37,4	17,0	18,4	40,3	18,2	3,4	3,6	3,6	3,6	27,9	41,1	28,1	30,2	44,6	30,4	-	-1,5	10,1	8,0	-10,1	-3,4	-11,5	-10,3	0,7	-11,7	89	2,5	3,0	0,1	0,0	12,9	11,2	13,3	12,8	10,9	13,1	4,1	4,3	2,0	1,7	21,4	26,6	21,5	21,7	26,7	21,7	2,0	2,7	-1,6	-1,2	8,8	-13,6	9,3	7,8	-13,9	8,3	14,0	14,2	-1,1	-1,8	45,8	55,0	45,8	46,6	51,7	46,6		-1,1	-0,2	-0,3	-0,5	-0,8	5,1	-0,4	-1,5	5,0	-1,0																																																																																																																																													
7,9	7,9	0,5	-0,2	-4,5	-20,0	-4,8	-5,6	-24,4	-5,8	83																																																																																																																																																																																																																																																																																																							
3,3	3,9	-2,3	-2,1	20,7	19,7	21,2	21,1	19,6	21,6																																																																																																																																																																																																																																																																																																								
5,1	5,6	-3,1	-3,2	17,8	30,5	18,2	18,3	30,5	18,7																																																																																																																																																																																																																																																																																																								
1,7	1,5	-3,8	-4,7	31,8	3,4	31,3	32,1	3,4	31,5		0,8	2,0	4,6	8,4	16,6	57,5	18,5	16,7	57,5	18,6	89	3,4	3,3	3,9	3,6	17,2	37,4	17,0	18,4	40,3	18,2	3,4	3,6	3,6	3,6	27,9	41,1	28,1	30,2	44,6	30,4	-	-1,5	10,1	8,0	-10,1	-3,4	-11,5	-10,3	0,7	-11,7	89	2,5	3,0	0,1	0,0	12,9	11,2	13,3	12,8	10,9	13,1	4,1	4,3	2,0	1,7	21,4	26,6	21,5	21,7	26,7	21,7	2,0	2,7	-1,6	-1,2	8,8	-13,6	9,3	7,8	-13,9	8,3		14,0	14,2	-1,1	-1,8	45,8	55,0	45,8	46,6	51,7	46,6	-1,1	-0,2	-0,3	-0,5	-0,8	5,1	-0,4	-1,5	5,0	-1,0																																																																																																																																																																																						
0,8	2,0	4,6	8,4	16,6	57,5	18,5	16,7	57,5	18,6	89																																																																																																																																																																																																																																																																																																							
3,4	3,3	3,9	3,6	17,2	37,4	17,0	18,4	40,3	18,2																																																																																																																																																																																																																																																																																																								
3,4	3,6	3,6	3,6	27,9	41,1	28,1	30,2	44,6	30,4																																																																																																																																																																																																																																																																																																								
-	-1,5	10,1	8,0	-10,1	-3,4	-11,5	-10,3	0,7	-11,7		89	2,5	3,0	0,1	0,0	12,9	11,2	13,3	12,8	10,9	13,1	4,1	4,3	2,0	1,7	21,4	26,6	21,5	21,7	26,7	21,7	2,0	2,7	-1,6	-1,2	8,8	-13,6	9,3	7,8	-13,9	8,3		14,0	14,2	-1,1	-1,8	45,8	55,0	45,8	46,6	51,7	46,6	-1,1	-0,2	-0,3	-0,5	-0,8	5,1	-0,4	-1,5	5,0	-1,0																																																																																																																																																																																																																															
.	89																																																																																																																																																																																																																																																																																																							
.																																																																																																																																																																																																																																																																																																								
2,5	3,0	0,1	0,0	12,9	11,2	13,3	12,8	10,9	13,1																																																																																																																																																																																																																																																																																																								
4,1	4,3	2,0	1,7	21,4	26,6	21,5	21,7	26,7	21,7																																																																																																																																																																																																																																																																																																								
2,0	2,7	-1,6	-1,2	8,8	-13,6	9,3	7,8	-13,9	8,3																																																																																																																																																																																																																																																																																																								
14,0	14,2	-1,1	-1,8	45,8	55,0	45,8	46,6	51,7	46,6																																																																																																																																																																																																																																																																																																								
-1,1	-0,2	-0,3	-0,5	-0,8	5,1	-0,4	-1,5	5,0	-1,0																																																																																																																																																																																																																																																																																																								

4. Ergebnisse der fachlichen Betriebsteile nach Wirtschaftszweigen
4.1. Fachliche Betriebsteile, tätige Personen und Umsatz

Monat September 2003

WZ 2003	Wirtschaftszweig Hauptgruppe	Fachliche Betriebs- teile	Tätige Personen		Umsatz	
			insgesamt	darunter Arbeiter	insgesamt	darunter Ausland
10	Kohlenbergbau, Torfgewinnung	2
CA	Kohlenbergbau, Torfgewinnung, Gew. v. Erdöl, Erdgas usw.	2
14	Gew. v. Steinen u. Erden, sonst. Bergbau	91
CB	Erzbergbau, Gew. v. Steinen u. Erden, sonst. Bergbau	91
C	Bergbau u. Gewinnung v. Steinen u. Erden	93	3 359	2 482	48 999	1 091
15	Ernährungsgewerbe	382
16	Tabakverarbeitung	1
DA	Ernährungsgewerbe u. Tabakverarbeitung	383	21 802	15 190	414 936	15 561
17	Textilgewerbe	190	11 921	9 293	89 379	24 805
18	Bekleidungs-gewerbe	47	2 056	1 491	16 845	1 863
DB	Textil- u. Bekleidungs-gewerbe	237	13 977	10 784	106 224	26 668
DC	Ledergewerbe	18
DD	Holzgewerbe (oh. H. v. Möbeln)	85	3 671	2 940	64 485	.
21	Papiergewerbe	94	5 733	4 382	88 649	.
22	Verlags-gew., Druck-gew., Vervielf. bespielter Tonträger usw.	117	7 506	3 608	90 153	.
DE	Papier-, Verlags- u. Druck-gewerbe	211	13 239	7 990	178 802	40 050
DF	Kokerei, Mineralölverarb., H. u. Verarb. v. Spalt-, Brutstoffen	2
DG	H. v. chemischen Erzeugnissen	101	8 877	5 119	164 966	85 836
DH	H. v. Gummi- u. Kunststoffwaren	185	8 966	6 963	99 046	19 890
DI	Glasgewerbe, H. v. Keramik, Verarb. v. Steinen u. Erden	251	11 465	8 452	147 894	19 711
27	Metallerzeugung u. -bearbeitung	87	7 920	6 428	135 107	36 693
28	H. v. Metallerzeugnissen	562	27 347	21 106	255 566	28 809
DJ	Metallerzeugung u. -bearbeitung, H. v. Metallerzeugnissen	649	35 267	27 534	390 673	65 502
DK	Maschinenbau	522	34 041	21 673	386 234	142 706
30	H. v. Büromaschinen, DV-Geräten u. -Einrichtungen	12	793	476	6 398	.
31	H. v. Geräten der Elektrizitätserzeugung, -verteilung u. Ä.	199	12 303	8 269	124 365	26 905
32	Rundfunk- u. Nachrichtentechnik	68	12 572	6 108	250 240	.
33	Medizin-, Mess-, Steuer-, Regelungstechnik, Optik, H. v. Uhren	141	5 499	3 228	48 584	15 709
DL	H. v. Büromaschinen; Elektrotechnik, Feinmechanik, Optik	420	31 167	18 081	429 588	148 918
34	H. v. Kraftwagen u. Kraftwagenteilen	104	20 016	16 520	555 298	254 376
35	Sonstiger Fahrzeugbau	28	6 186	4 561	72 583	12 898
DM	Fahrzeugbau	132	26 202	21 081	627 880	267 274
36	H. v. Möbeln, Schmuck, Musikinstr., Sportgeräten, Spielw.	146	7 160	5 670	66 584	.
37	Recycling	30	597	432	8 203	.
DN	H. v. Möbeln, Schmuck, Musikinstr., Sportg., Spielw.; Recycl.	176	7 757	6 102	74 787	11 208
D	Verarbeitendes Gewerbe	3 372	217 510	152 881	3 098 580	864 163
A+EN	Vorleistungsgüterproduzenten und Energie	1 516	90 281	65 087	1 232 041	352 214
B	Investitionsgüterproduzenten	1 067	79 708	55 738	1 205 051	437 150
GG	Gebrauchsgüterproduzenten	152	8 067	5 967	86 259	18 216
VG	Verbrauchsgüterproduzenten	730	42 813	28 571	624 228	57 676
	Insgesamt	3 465	220 869	155 363	3 147 579	865 255

4. Ergebnisse der fachlichen Betriebsteile nach Wirtschaftszweigen

Monat September 2003

4.2. Fachliche Betriebsteile, tätige Personen und Umsatz – Veränderung zum Vormonat (in Prozent)

WZ 2003	Wirtschaftszweig Hauptgruppe	Fachliche Betriebs- teile	Tätige Personen		Umsatz	
			insgesamt	darunter Arbeiter	insgesamt	darunter Ausland
10	Kohlenbergbau, Torfgewinnung	-
CA	Kohlenbergbau, Torfgewinnung, Gew. v. Erdöl, Erdgas usw.	-
14	Gew. v. Steinen u. Erden, sonst. Bergbau	-3,2
CB	Erzbergbau, Gew. v. Steinen u. Erden, sonst. Bergbau	-3,2
C	Bergbau u. Gewinnung v. Steinen u. Erden	-3,1	0,3	0,6	4,7	45,7
15	Ernährungsgewerbe	0,5
16	Tabakverarbeitung	-
DA	Ernährungsgewerbe u. Tabakverarbeitung	0,5	0,4	0,4	2,3	7,1
17	Textilgewerbe	-	0,8	0,8	45,3	47,9
18	Bekleidungsgewerbe	2,2	-2,3	-2,9	9,5	-24,3
DB	Textil- u. Bekleidungsgewerbe	0,4	0,3	0,3	38,2	38,6
DC	Ledergewerbe	-
DD	Holzgewerbe (oh. H. v. Möbeln)	-	-1,4	-1,8	11,6	.
21	Papiergewerbe	1,1	-0,3	-0,3	14,6	.
22	Verlags- u. Druckgew., Vervielf. bespielter Tonträger usw.	0,9	0,8	1,3	2,1	.
DE	Papier-, Verlags- u. Druckgewerbe	1,0	0,3	0,4	7,9	10,1
DF	Kokerei, Mineralölverarb., H. u. Verarb. v. Spalt-, Brutstoffen	-
DG	H. v. chemischen Erzeugnissen	-	-0,8	-0,7	11,7	5,7
DH	H. v. Gummi- u. Kunststoffwaren	1,1	0,0	-0,5	18,9	29,7
DI	Glasgewerbe, H. v. Keramik, Verarb. v. Steinen u. Erden	0,8	-0,4	-0,6	19,3	46,7
27	Metallerzeugung u. -bearbeitung	-	0,4	0,5	23,3	55,7
28	H. v. Metallerzeugnissen	-	0,1	0,1	9,4	-2,1
DJ	Metallerzeugung u. -bearbeitung, H. v. Metallerzeugnissen	-	0,1	0,2	13,9	23,6
DK	Maschinenbau	-0,9	0,3	0,4	14,5	8,2
30	H. v. Büromaschinen, DV-Geräten u. -Einrichtungen	-	0,8	1,1	31,9	.
31	H. v. Geräten der Elektrizitätserzeugung, -verteilung u. Ä.	-	-0,2	-0,3	9,6	4,4
32	Rundfunk- u. Nachrichtentechnik	-1,4	0,9	-0,7	6,9	.
33	Medizin-, Mess-, Steuer-, Regelungstechnik, Optik, H. v. Uhren	0,7	0,6	1,0	20,9	72,6
DL	H. v. Büromaschinen; Elektrotechnik, Feinmechanik, Optik	-	0,4	-0,2	9,4	2,7
34	H. v. Kraftwagen u. Kraftwagenteilen	-1,0	0,3	0,2	24,2	8,0
35	Sonstiger Fahrzeugbau	-	0,0	-	-30,0	-46,5
DM	Fahrzeugbau	-0,8	0,2	0,2	14,0	2,9
36	H. v. Möbeln, Schmuck, Musikinstr., Sportgeräten, Spielw.	-	0,2	0,5	27,5	.
37	Recycling	-	0,8	0,7	16,3	.
DN	H. v. Möbeln, Schmuck, Musikinstr., Sportg., Spielw.; Recycl.	-	0,3	0,5	26,1	32,4
D	Verarbeitendes Gewerbe	0,1	0,2	0,1	12,5	8,5
A+EN	Vorleistungsgüterproduzenten und Energie	0,2	0,2	-0,1	15,7	16,0
B	Investitionsgüterproduzenten	-0,7	0,1	0,2	13,0	4,8
GG	Gebrauchsgüterproduzenten	-	0,3	0,4	30,7	47,2
VG	Verbrauchsgüterproduzenten	0,6	0,1	0,1	3,3	-9,7
	Insgesamt	-	0,2	0,1	12,3	8,6

4. Ergebnisse der fachlichen Betriebsteile nach Wirtschaftszweigen

Monat September 2003

4.3. Fachliche Betriebsteile, tätige Personen und Umsatz – Veränderung zum Vorjahresmonat (in Prozent)

WZ 2003	Wirtschaftszweig Hauptgruppe	Fachliche Betriebs- teile	Tätige Personen		Umsatz	
			insgesamt	darunter Arbeiter	insgesamt	darunter Ausland
10	Kohlenbergbau, Torfgewinnung	-
CA	Kohlenbergbau, Torfgewinnung, Gew. v. Erdöl, Erdgas usw.	-
14	Gew. v. Steinen u. Erden, sonst. Bergbau	-6,2
CB	Erzbergbau, Gew. v. Steinen u. Erden, sonst. Bergbau	-6,2
C	Bergbau u. Gewinnung v. Steinen u. Erden	-6,1	-5,2	-3,5	18,3	1,4
15	Ernährungsgewerbe	-2,3
16	Tabakverarbeitung	-
DA	Ernährungsgewerbe u. Tabakverarbeitung	-2,3	-4,7	-1,8	9,7	-19,9
17	Textilgewerbe	-3,1	-3,5	-3,6	3,5	4,9
18	Bekleidungsgewerbe	-4,1	-6,2	-8,8	3,7	26,3
DB	Textil- u. Bekleidungsgewerbe	-3,3	-3,9	-4,3	3,6	6,2
DC	Ledergewerbe	-
DD	Holzgewerbe (oh. H. v. Möbeln)	-14,1	-5,6	-5,8	9,2	.
21	Papiergewerbe	3,3	2,2	0,6	7,8	.
22	Verlagsgew., Druckgew., Vervielf. bespielter Tonträger usw.	5,4	-0,2	-0,5	4,0	.
DE	Papier-, Verlags- u. Druckgewerbe	4,5	0,8	0,1	5,8	30,5
DF	Kokerei, Mineralölverarb., H. u. Verarb. v. Spalt-, Brutstoffen	-
DG	H. v. chemischen Erzeugnissen	6,3	5,7	5,4	12,0	8,6
DH	H. v. Gummi- u. Kunststoffwaren	1,1	3,6	3,4	10,3	8,9
DI	Glasgewerbe, H. v. Keramik, Verarb. v. Steinen u. Erden	-0,8	-0,7	-1,9	15,4	14,3
27	Metallerzeugung u. -bearbeitung	2,4	-1,6	-1,2	12,9	28,8
28	H. v. Metallerzeugnissen	-1,9	2,0	1,9	-5,2	14,8
DJ	Metallerzeugung u. -bearbeitung, H. v. Metallerzeugnissen	-1,4	1,2	1,2	0,3	22,2
DK	Maschinenbau	-2,1	-1,2	-0,5	-6,1	-5,1
30	H. v. Büromaschinen, DV-Geräten u. -Einrichtungen	-	-3,6	-0,4	-36,3	.
31	H. v. Geräten der Elektrizitätserzeugung, -verteilung u. Ä.	4,2	-1,7	-1,6	-7,7	-14,0
32	Rundfunk- u. Nachrichtentechnik	-1,4	6,3	5,6	51,0	.
33	Medizin-, Mess-, Steuer-, Regelungstechnik, Optik, H. v. Uhren	4,4	2,1	-1,5	-19,0	21,9
DL	H. v. Büromaschinen; Elektrotechnik, Feinmechanik, Optik	3,2	2,0	0,7	16,0	-1,4
34	H. v. Kraftwagen u. Kraftwagenteilen	-2,8	1,7	0,6	-15,2	-32,1
35	Sonstiger Fahrzeugbau	3,7	-6,4	-7,4	70,1	-23,0
DM	Fahrzeugbau	-1,5	-0,3	-1,3	-10,0	-31,7
36	H. v. Möbeln, Schmuck, Musikinstr., Sportgeräten, Spielw.	-0,7	-4,2	-4,8	-10,3	.
37	Recycling	25,0	-2,0	-1,8	5,4	.
DN	H. v. Möbeln, Schmuck, Musikinstr., Sportg., Spielw.; Recycl.	2,9	-4,0	-4,6	-8,8	-8,6
D	Verarbeitendes Gewerbe	-0,6	-0,4	-0,5	2,0	-10,8
A+EN	Vorleistungsgüterproduzenten und Energie	x	x	x	x	x
B	Investitionsgüterproduzenten	x	x	x	x	x
GG	Gebrauchsgüterproduzenten	x	x	x	x	x
VG	Verbrauchsgüterproduzenten	x	x	x	x	x
	Insgesamt	-0,7	-0,5	-0,6	2,2	-10,7

5. Ergebnisse der Betriebe nach Hauptgruppen und Beschäftigtengrößenklassen¹⁾
Betriebe, tätige Personen und Gesamtumsatz

Monat September 2003

Hauptgruppe	Betriebe insgesamt	Davon Betriebe mit ... tätigen Personen					
		unter 50	50 - 99	100 - 249	250 - 499	500 - 999	1 000 u. mehr
Betriebe							
A + EN	1 234	746	273	159	35	16	5
B	866	487	187	134	39	15	4
GG	126	71	31	22	2	-	-
VG	584	326	138	92	23	4	1
Insgesamt	2 810	1 630	629	407	99	35	10
Tätige Personen							
A + EN	92 953	19 724	18 787	23 623	11 599	9 481	9 739
B	80 055	14 442	12 956	19 709	12 437	.	.
GG	8 427	2 109	2 070	.	.	-	-
VG	44 118	9 897	9 773
Insgesamt	225 553	46 172	43 586	60 514	31 713	22 227	21 341
Gesamtumsatz (in 1 000 €)²⁾							
A + EN	1 309 210	216 632	210 192	321 376	214 637	131 028	215 345
B	1 233 654	124 994	158 038	226 540	274 415	.	.
GG	90 088	16 521	18 758	.	.	-	-
VG	694 609	88 139	135 500
Insgesamt	3 327 562	446 286	522 489	783 468	652 816	384 189	538 314

1) Die Größenklassen werden zu Beginn des Jahres festgelegt und bleiben bis zum Jahresende erhalten.

2) Abweichungen zu 'Betriebe insgesamt' entstehen durch Runden in unterschiedlichen Aggregationsstufen.

Abkürzungen :
 A - Vorleistungsgüterproduzenten
 B - Investitionsgüterproduzenten
 GG - Gebrauchsgüterproduzenten
 VG - Verbrauchsgüterproduzenten
 EN - Energie (ohne Energie- und Wasserversorgung)

Zuordnung der Klassen (Viersteller) der WZ 2003 zu den Hauptgruppen

Klasse	Haupt- gruppe	Klasse	Haupt- gruppe	Klasse	Haupt- gruppe	Klasse	Haupt- gruppe	Klasse	Haupt- gruppe
10.10	EN	17.13	A	22.32	VG	26.65	A	29.53	B
10.20	EN	17.14	A	22.33	VG	26.66	A	29.54	B
10.30	EN	17.15	A	23.10	EN	26.70	A	29.55	B
11.10	EN	17.16	A	23.20	EN	26.81	A	29.56	B
11.20	EN	17.17	A	23.30	EN	26.82	A	29.60	B
12.00	EN	17.21	A	24.11	A	27.10	A	29.71	GG
13.10	A	17.22	A	24.12	A	27.21	A	29.72	GG
13.20	A	17.23	A	24.13	A	27.22	A	30.01	B
14.11	A	17.24	A	24.14	A	27.31	A	30.02	B
14.12	A	17.25	A	24.15	A	27.32	A	31.10	B
14.13	A	17.30	A	24.16	A	27.33	A	31.20	A
14.21	A	17.40	VG	24.17	A	27.34	A	31.30	A
14.22	A	17.51	VG	24.20	A	27.41	A	31.40	A
14.30	A	17.52	VG	24.30	A	27.42	A	31.50	A
14.40	A	17.53	VG	24.41	VG	27.43	A	31.61	A
14.50	A	17.54	VG	24.42	VG	27.44	A	31.62	A
15.11	VG	17.60	A	24.51	VG	27.45	A	32.10	A
15.12	VG	17.71	VG	24.52	VG	27.51	A	32.20	B
15.13	VG	17.72	VG	24.61	A	27.52	A	32.30	GG
15.20	VG	18.10	VG	24.62	A	27.53	A	33.10	B
15.31	VG	18.21	VG	24.63	A	27.54	A	33.20	B
15.32	VG	18.22	VG	24.64	A	28.11	B	33.30	B
15.33	VG	18.23	VG	24.65	A	28.12	B	33.40	GG
15.41	VG	18.24	VG	24.66	A	28.21	B	33.50	GG
15.42	VG	18.30	VG	24.70	A	28.22	B	34.10	B
15.43	VG	19.10	VG	25.11	A	28.30	B	34.20	B
15.51	VG	19.20	VG	25.12	A	28.40	A	34.30	B
15.52	VG	19.30	VG	25.13	A	28.51	A	35.11	B
15.61	A	20.10	A	25.21	A	28.52	A	35.12	B
15.62	A	20.20	A	25.22	A	28.61	A	35.20	B
15.71	A	20.30	A	25.23	A	28.62	A	35.30	B
15.72	A	20.40	A	25.24	A	28.63	A	35.41	GG
15.81	VG	20.51	A	26.11	A	28.71	A	35.42	GG
15.82	VG	20.52	A	26.12	A	28.72	A	35.43	GG
15.83	VG	21.11	A	26.13	A	28.73	A	35.50	GG
15.84	VG	21.12	A	26.14	A	28.74	A	36.11	GG
15.85	VG	21.21	A	26.15	A	28.75	A	36.12	GG
15.86	VG	21.22	A	26.21	A	29.11	B	36.13	GG
15.87	VG	21.23	A	26.22	A	29.12	B	36.14	GG
15.88	VG	21.24	A	26.23	A	29.13	B	36.15	GG
15.89	VG	21.25	A	26.24	A	29.14	B	36.21	GG
15.91	VG	22.11	VG	26.25	A	29.21	B	36.22	GG
15.92	VG	22.12	VG	26.26	A	29.22	B	36.30	GG
15.93	VG	22.13	VG	26.30	A	29.23	B	36.40	VG
15.94	VG	22.14	VG	26.40	A	29.24	B	36.50	VG
15.95	VG	22.15	VG	26.51	A	29.31	B	36.61	VG
15.96	VG	22.21	VG	26.52	A	29.32	B	36.62	VG
15.97	VG	22.22	VG	26.53	A	29.41	B	36.63	VG
15.98	VG	22.23	VG	26.61	A	29.42	B	37.10	A
16.00	VG	22.24	VG	26.62	A	29.43	B	37.20	A
17.11	A	22.25	VG	26.63	A	29.51	B		
17.12	A	22.31	VG	26.64	A	29.52	B		

Hauptgruppen :

A - Vorleistungsgüterproduzenten
 B - Investitionsgüterproduzenten

GG - Gebrauchsgüterproduzenten
 VG - Verbrauchsgüterproduzenten

EN - Energie (ohne Energie- u. Wasserversorgung)

Verteilung der WZ 2003-Positionen über die Kategorien der aggregierten Klassifikation (Hauptgruppen)

WZ 2003	Wirtschaftszweig	Hauptgruppe	WZ 2003	Wirtschaftszweig	Hauptgruppe
13	Erzbergbau	A	33.2	H. v. Mess-, Kontroll-, Navigations- u. ä. Instrumenten usw.	B
14	Gew. v. Steinen u. Erden, sonst. Bergbau	A	33.3	H. v. industriellen Prozesssteuerungsanlagen	B
15.6	Mahl- u. Schäl- u. Mühlen, H. v. Stärke u. -erzeugn.	A	34	H. v. Kraftwagen u. Kraftwagenteilen	B
15.7	H. v. Futtermitteln	A	35.1	Schiffbau	B
17.1	Spinnstoffaufbereitung u. Spinnerei	A	35.2	Schienenfahrzeugbau	B
17.2	Weberei	A	35.3	Luft- u. Raumfahrzeugbau	B
17.3	Textilveredlung	A			
17.6	H. v. gewirktem u. gestricktem Stoff	A	29.7	H. v. Haushaltsgeräten a. n. g.	GG
20	Holzgewerbe (oh. H. v. Möbeln)	A	32.3	H. v. Rundfunk- u. Fernsehgeräten, phonotechn. Geräten usw.	GG
21	Papiergewerbe	A	33.4	H. v. optischen u. fotografischen Geräten	GG
24.1	H. v. chemischen Grundstoffen	A	33.5	H. v. Uhren	GG
24.2	H. v. Schädlingsbekämpfung- u. Pflanzenschutzmitteln	A	35.4	H. v. Kraft- u. Fahrrädern, Behindertenfahrz.	GG
24.3	H. v. Anstrichmitteln, Druckfarben u. Kitt	A	35.5	Fahrzeugbau a. n. g.	GG
24.6	H. v. sonst. chemischen Erzeugnissen	A	36.1	H. v. Möbeln	GG
24.7	H. v. Chemiefasern	A	36.2	H. v. Schmuck u. ähnlichen Erzeugnissen	GG
25	H. v. Gummi- u. Kunststoffwaren	A	36.3	H. v. Musikinstrumenten	GG
26	Glasgewerbe, Keramik, Verarb. v. Steinen u. Erden	A			
27	Metallerzeugung u. -bearbeitung	A	15.1	Schlachten u. Fleischverarbeitung	VG
28.4	H. v. Schmiede-, Press-, Zieh-, Stanzteilen usw.	A	15.2	Fischverarbeitung	VG
28.5	Oberflächenveredlung, Wärmebehandlung u. Mechanik a. n. g.	A	15.3	Obst- u. Gemüseverarbeitung	VG
28.6	H. v. Schneidwaren, Werkzeugen, Schlössern u. Beschlägen	A	15.4	H. v. pflanzlichen u. tierischen Ölen u. Fetten	VG
28.7	H. v. sonst. Eisen-, Blech- u. Metallwaren	A	15.5	Milchverarbeitung	VG
31.2	H. v. Elektrizitätsverteilungs-, -schalteneinrichtungen	A	15.8	Sonst. Ernährungsgewerbe (oh. Getränkeherst.)	VG
31.3	H. v. isolierten Elektrokabeln, -leitungen, -drähten	A	15.9	Getränkeherstellung	VG
31.4	H. v. Akkumulatoren u. Batterien	A	16	Tabakverarbeitung	VG
31.5	H. v. elektrischen Lampen u. Leuchten	A	17.4	H. v. konfektionierten Textilwaren (oh. Bekleidung)	VG
31.6	H. v. elektrischen Ausrüstungen a. n. g.	A	17.5	Sonst. Textilgewerbe (oh. H. v. Maschenware)	VG
32.1	H. v. elektronischen Bauelementen	A	17.7	H. v. gewirkten u. gestrickten Fertigerzeugnissen	VG
37	Recycling	A	18	Bekleidungsgewerbe	VG
			19	Ledergewerbe	VG
			22	Verlagsgew., Druckgew., Vervielf. bespielter Tonträger usw.	VG
28.1	Stahl- u. Leichtmetallbau	B	24.4	H. v. pharmazeutischen Erzeugnissen	VG
28.2	Kessel- u. Behälterbau (oh. H. v. Dampfkesseln)	B	24.5	H. v. Seifen, Wasch-, Reinigungs- u. Körperpflegemitteln	VG
28.3	H. v. Dampfkesseln (oh. Zentralheizungskessel)	B	36.4	H. v. Sportgeräten	VG
29.1	H. v. Masch. f. d. Erzeugung u. Nutzung v. mech. Energie	B	36.5	H. v. Spielwaren	VG
29.2	H. v. sonst. Masch. f. unspezifische Verwendung	B	36.6	H. v. sonst. Erzeugnissen	VG
29.3	H. v. land- u. forstwirtschaftlichen Maschinen	B			
29.4	H. v. Werkzeugmaschinen	B	10	Kohlenbergbau, Torfgewinnung	EN
29.5	H. v. Masch. f. sonst. best. Wirtschaftszweige	B	11	Gew. v. Erdöl u. Erdgas, Erbringung damit verbundener Dienstleistungen	EN
29.6	H. v. Waffen u. Munition	B	12	Bergbau auf Uran- u. Thoriumerze	EN
30	H. v. Büromaschinen, DV-Geräten, -Einrichtungen	B	23	Kokerei, Mineralölverarb., H. u. Verarb. v. Spalt- u. Brutstoffen	EN
31.1	H. v. Elektromotoren, Generatoren, Transformatoren	B			
32.2	H. v. nachrichtentechn. Geräten u. Einrichtungen	B			
33.1	H. v. medizinischen Geräten u. orthopädischen Vorrichtungen	B			

Hauptgruppen:

A - Vorleistungsgüterproduzenten GG - Gebrauchsgüterproduzenten EN - Energie (ohne Energie- u. Wasserversorgung)
 B - Investitionsgüterproduzenten VG - Verbrauchsgüterproduzenten

Erläuterungen

In der vorliegenden Veröffentlichung werden die statistischen Ergebnisse aus den monatlichen Erhebungen für Betriebe (einschließlich Einbetriebsunternehmen) des Verarbeitenden Gewerbes sowie des Bergbaus und der Gewinnung von Steinen und Erden des Freistaates Sachsen zusammenfassend dokumentiert. Die Darstellung der Ergebnisse erfolgt gemäß der Klassifikation der Wirtschaftszweige, Ausgabe 2003 (WZ 2003). Die Umstellung der WZ 93 auf die WZ 2003 wurde weitgehend maschinell durchgeführt (Umsetzung alter Codes in neue Codes). Die Änderungen in der Struktur der WZ 2003 sind begrenzt und betreffen u. a. die Wirtschaftszweige 27.35 und 29.40 der WZ 93.

Die hier vorgelegten Zahlen können sich infolge der am Ende jeden Kalenderjahres durchgeführten Jahreskorrektur noch verändern. Insofern tragen sie vorläufigen Charakter.

Rechtsgrundlagen für diese Erhebung sind:

- Gesetz über die Statistik im Produzierenden Gewerbe in der Neufassung der Bekanntmachung des Gesetzes (Prod-GewStatG) vom 21. März 2002 (BGBl. I S. 1181), geändert durch Artikel 2 des Gesetzes vom 26. Juli 2002 (BGBl. I S. 2867)
- Gesetz über die Statistik für Bundeszwecke (Bundesstatistikgesetz – BStatG) vom 22. Januar 1987 (BGBl. I S. 462, 565), zuletzt geändert durch Artikel 16 des Gesetzes vom 21. August 2002 (BGBl. I S. 3322).

Die Erhebung „Monatsbericht für Betriebe des Verarbeitenden Gewerbes sowie des Bergbaus und der Gewinnung von Steinen und Erden“ bezieht sich:

- auf alle Einbetriebsunternehmen des Verarbeitenden Gewerbes sowie des Bergbaus und der Gewinnung von Steinen und Erden mit im Allgemeinen mindestens 20 tätigen Personen,
- auf alle Betriebe des Verarbeitenden Gewerbes sowie des Bergbaus und der Gewinnung von Steinen und Erden von Mehrbetriebsunternehmen des Produzierenden Gewerbes mit im Allgemeinen mindestens 20 tätigen Personen sowie
- auf Betriebe des Verarbeitenden Gewerbes sowie des Bergbaus und der Gewinnung von Steinen und Erden mit mindestens 20 tätigen Personen von Mehrbetriebsunternehmen anderer Wirtschaftsbereiche außerhalb des Produzierenden Gewerbes.

Als Ausnahme zu den genannten Abschneidegrenzen werden in den folgenden Wirtschaftszweigen auch Betriebe von Unternehmen mit 10 und mehr tätigen Personen zur Berichterstattung herangezogen:

- 14.11 Gewinnung von Naturwerksteinen und Natursteinen a. n. g.
- 14.21 Gewinnung von Kies und Sand
- 15.20 Fischverarbeitung
- 15.31 Kartoffelverarbeitung
- 15.32 Herstellung von Frucht- und Gemüsesäften
- 15.33 Obst- und Gemüseverarbeitung a. n. g.
- 15.71 Herstellung von Futtermitteln für Nutztiere
- 15.72 Herstellung von Futtermitteln für sonstige Tiere
- 15.91 Herstellung von Spirituosen
- 15.92 Herstellung von Alkohol
- 15.97 Herstellung von Malz
- 15.98 Gewinnung natürlicher Mineralwässer, Herstellung von Erfrischungsgetränken
- 20.10 Säge-, Hobel- und Holzimprägnierwerke
- 26.63 Herstellung von Frischbeton (Transportbeton)

Für den Wirtschaftszweig 20.10 „Säge-, Hobel- und Holzimprägnierwerke“ gilt als Abschneidegrenze ein Jahreseinschnitt von mindestens 5 000 m³ Rohholz.

Bei der Darstellung der Ergebnisse für die Merkmale „Tätige Personen“ und „Umsatz“ erfolgt in den Tabellen ein Nachweis sowohl nach hauptbeteiligten Wirtschaftszweigen (Betriebsergebnisse) als auch nach beteiligten Wirtschaftszweigen (Ergebnisse nach fachlichen Betriebsteilen – Punkt 4). In der ausführlichen Darstellung (Punkt 2) verzichten wir aus Platzgründen auf den Ausweis der dreistelligen Zusammenfassung nach WZ 2003. Beim Nachweis nach hauptbeteiligten Wirtschaftszweigen werden alle Angaben einer räumlich zusammenliegenden Betriebsstätte eines Betriebes (örtliche Einheit) unter dem Wirtschaftszweig nachgewiesen, bei dem – gemessen an den tätigen Personen – der Schwerpunkt des Betriebes liegt. Für die Gliederung nach beteiligten Wirtschaftszweigen (fachliche Einheit) werden die Angaben (tätige Personen, Umsatz) kombinierter Betriebe entsprechend ihrer Fertigung nach Wirtschaftszweigen aufgeteilt. Die Ergebnisse der Unternehmen des Verarbeitenden Gewerbes sowie des Bergbaus und der Gewinnung von Steinen und Erden (Einbetriebsunternehmen und Mehrbetriebsunternehmen) werden einmal jährlich im Rahmen des Jahresberichtes veröffentlicht.

Ab Januar 2003 werden entsprechend der Gliederung der EU-Hauptgruppenverordnung fünf industrielle Hauptgruppen ausgewiesen. Die neue Hauptgruppe Energie setzt sich aus den Abteilungen 10, 11, 12, 23, 40 und 41 der WZ 2003 zusammen. In diesem Bericht wird die Hauptgruppe jedoch nur als „reduzierte Hauptgruppe“ abgebildet. In die Ergebnisaufbereitung werden nur diejenigen Zweige einbezogen, die zu den Abschnitten C (Abteilung 10, 11, 12) und D (Abteilung 23) der WZ 2003 gehören. Für Sachsen können aus datenschutzrechtlichen Gründen keine Ergebnisse für die neue Hauptgruppe Energie ausgewiesen werden. Um den Informationsgehalt dieser Darstellung nicht mehr als erforderlich einzuschränken, wurden die Ergebnisse für die Hauptgruppen A (Vorleistungsgüterproduzenten) und EN (Energie) zusammengefasst. Änderungen in der Zuordnung von Berichtseinheiten zu den einzelnen Hauptgruppen ergeben sich darüber hinaus aber auch durch die jährlich durchzuführende Berichtskreisaktualisierung (Schwerpunktwechsler/Auf- und Absteiger).

Definitionen

Unternehmen:

Rechtliche und zugleich kleinste bilanzierende Einheit ohne rechtlich selbständige Tochtergesellschaften, Arbeitsgemeinschaften, Betriebsführungsgesellschaften usw. Das Unternehmen im Produzierenden Gewerbe umfasst die Funktionen Beschaffung, Lagerung, Fertigung, Vertrieb, Verwaltung, Planung sowie Forschung und Entwicklung. Diese Funktionen können jedoch auch getrennt oder allein vorkommen. Besteht das Unternehmen nur aus einer einzigen örtlichen Niederlassung, gilt es als Einbetriebsunternehmen, verfügt es über mehrere – mindestens zwei – voneinander getrennt liegende, juristisch unselbständige örtliche Einheiten, ist es ein Mehrbetriebsunternehmen. Liegen die örtlichen Einheiten eines Mehrbetriebsunternehmens in mehreren Bundesländern, wird das Unternehmen auch als Mehrländerunternehmen bezeichnet.

Betrieb:

Örtlich getrennte Niederlassung von Unternehmen, einschließlich der Verwaltungs-, Reparatur-, Montage- und Hilfsbetriebe, die mit dem meldenden Betrieb örtlich verbunden sind oder in dessen Nähe liegen. Örtlich getrennte Hauptverwaltungen der Unternehmen werden im Verarbeitenden Gewerbe sowie im Bergbau und der Gewinnung von Steinen und Erden ebenfalls als eigenständige Betriebe erfasst. Die Merkmalswerte sind für den gesamten Betrieb zu melden und schließen auch die nichtproduzierenden Teile ein.

Fachlicher Betriebsteil:

Teil des Betriebes, in dem nur eine bestimmte wirtschaftliche Tätigkeit ausgeübt wird (z. B. unterschiedliche Produktionsbereiche). Die Abgrenzung wird durch die WZ 2003-Systematik bestimmt. Im Fall homogener Betriebe bzw. Einbetriebsunternehmen (homogen = gesamte Einheit übt nur eine wirtschaftliche Tätigkeit nach Maßgabe der verwendeten Systematik aus) fallen die Einheiten fachlicher Betriebsteil und Betrieb/Unternehmen zusammen.

Tätige Personen (Beschäftigte):

Alle Personen, die am Ende des Monats in einem arbeitsrechtlichen Verhältnis zum Betrieb stehen, tätige Inhaber, -innen und tätige Mitinhaber, -innen sowie unbezahlt mithelfende Familienangehörige, soweit sie mindestens ein Drittel der üblichen Arbeitszeit im Betrieb tätig sind, als Heimarbeiter, -innen auf der Lohn- und Gehaltsliste geführt werden, Zusteller, -innen im Verlagsgewerbe sowie an andere Unternehmen gegen Entgelt überlassene Mitarbeiter. Nicht dazu rechnen dagegen gemäß Arbeitnehmerüberlassungsgesetz (AÜG) von anderen Unternehmen gegen Entgelt zur Arbeitsleistung überlassene Personen (Leiharbeiter, -innen). In den Zahlen für Arbeiter sind gewerblich Auszubildende, in den Angaben für Angestellte sind kaufmännisch Auszubildende enthalten.

Geleistete Arbeitsstunden:

Als Arbeitsstunden gelten nur die im Betrieb tatsächlich geleisteten (nicht die bezahlten) Stunden aller tätigen Personen, einschließlich Über-, Nacht-, Sonntags- und Feiertagsstunden.

Gemäß der Neufassung des ProdGewStatG werden ab dem Berichtsjahr 2003 die geleisteten Arbeitsstunden aller tätigen Personen (Beschäftigten) erfasst (*bis Ende 2002: Arbeiterstunden*). Angaben zu den geleisteten Arbeitsstunden für Berichtszeiträume vor 2003 sind berechnete Vergleichswerte (faktorkorrigierte Angaben).

Lohn- und Gehaltsumme:

Summe der Bruttobezüge der tätigen Personen ohne Arbeitgeberanteile zur Sozialversicherung (Kranken-, Renten- und Pflegeversicherung), jedoch einschließlich Lohn- und Gehaltszuschläge (auch Gratifikationen, Erfolgsprämien, Provisionen, Tantiemen usw.). Vergütungen für gewerblich und kaufmännisch Auszubildende sind enthalten. Nicht erfasst werden allgemeine soziale Aufwendungen sowie Vergütungen, die als Spesenersatz anzusehen sind.

Gesamtumsatz:

Umsatz aus eigenen Erzeugnissen und industriellen/handwerklichen Dienstleistungen, baugewerblicher Umsatz sowie Umsatz aus Handelsware und sonstiger nichtindustrieller Tätigkeit (z. B. Erlöse aus Vermietung und Verpachtung, aus Lizenzverträgen, Provisionseinnahmen und aus Veräußerung von Patenten sowie Erlöse aus Transportleistungen für Dritte und aus dem Verkauf von eigenen landwirtschaftlichen Erzeugnissen). Als Umsatz gilt die Summe der Rechnungsendbeträge ohne in Rechnung gestellte Umsatz-(Mehrwert-)steuer, jedoch einschließlich Verbrauchssteuern und der Kosten für Fracht, Verpackung und Porto, auch wenn diese gesondert in Rechnung gestellt werden.

Umsatz aus eigenen Erzeugnissen und industriellen/handwerklichen Dienstleistungen:

Die aus eigener Produktion stammenden und in Lohnarbeit bei anderen Unternehmen hergestellten Lieferungen und Leistungen sowie die ausgeführten Reparaturen, Montagen, Lohnarbeiten und Lohnveredlungen (einschließlich Umsatz aus dem Verkauf von Energie, Nebenerzeugnissen und Abfällen), jedoch ohne Erlöse aus Bauinstallationen (gelten als Umsatz aus baugewerblichen Betriebsteilen) sowie ohne Erlöse für Instandhaltung bzw. Reparatur von Büromaschinen, Datenverarbeitungsgeräten und -einrichtungen, Kraftfahrzeugen und Gebrauchsgütern (gelten als Umsatz sonstiger Betriebsteile).

Auslandsumsatz:

Direkte Lieferungen und Leistungen an Empfänger, die im Ausland ansässig sind, sowie Lieferungen an Exporteure, die die bestellten Waren ohne weitere Be- und Verarbeitung in das Ausland ausführen.

Abkürzungen

a.	=	aus	Recycl.	=	Recycling
a. n. g.	=	anderweitig nicht genannt	Schleifwerkz.	=	Schleifwerkzeuge
Ausbauelem.	=	Ausbauelemente	Schneidw.	=	Schneidwerkzeuge
Bearb.	=	Bearbeitung	Seidenaufber.	=	Seidenaufbereitung
Druckgew.	=	Druckgewerbe	Silberschmiedew.	=	Silberschmiedewaren
DV	=	Datenverarbeitung	sonst.	=	sonstige
Einricht.	=	Einrichtungen	spez.	=	spezifisch
einschl.	=	einschließlich	Spielw.	=	Spielwaren
elektr.	=	elektrisch	Sportg.	=	Sportgeräte
f.	=	für	Std.	=	Stunden
f. d.	=	für den	Straßenfz.	=	Straßenfahrzeuge
Fassungsverm.	=	Fassungsvermögen	techn.	=	technisch
Fertigb.	=	Fertigbauten	Textur.	=	Texturierung
Fertigbaut.	=	Fertigbauteile	u.	=	und
Fertigt.	=	Fertigteile	u. Ä.	=	und Ähnlichen
Fertigteilb.	=	Fertigteilbauten	u. ä.	=	und ähnlichen
Gew. v.	=	Gewinnung von	unedl.	=	unedlen
Heißluftger.	=	Heißluftgeräte	usw.	=	und so weiter
Holzfasерpl.	=	Holzfasерplatten	v.	=	von
H. v.	=	Herstellung von	Verarb.	=	Verarbeitung
Instr.	=	Instrumente	Veredl.	=	Veredlung
m.	=	mit	Verlagsgew.	=	Verlagsgewerbe
Masch.	=	Maschinen	Verpackungsm.	=	Verpackungsmittel
mech.	=	mechanisch	Vervielf.	=	Vervielfältigung
mehr a.	=	mehr als	Werkz.	=	Werkzeug
Musikinstr.	=	Musikinstrumente	WZ 93	=	Klassifikation der Wirtschaftszweige, Ausgabe 1993
NE	=	Nicht-Eisen	WZ 2003	=	Klassifikation der Wirtschaftszweige, Ausgabe 2003
Nr.	=	Nummer	z. B.	=	zum Beispiel
oh.	=	ohne	Zellst.	=	Zellstoff
Phantasieschm.	=	Phantasieschmuck	€	=	Euro
pharmaz.	=	pharmazeutisch			
Polierst.	=	Poliersteine			

Neuerscheinungen des Statistischen Landesamtes des Freistaates Sachsen

Kennziffer	Titel/Kurztitel	Stand Periodizität	Preis €
A IV 3	Gestorbene nach Todesursachen im Freistaat Sachsen	2002 - j	6,00
A VI 10	Der Arbeitsmarkt im Freistaat Sachsen	1/2003 - hj	7,40
A VII 8	Ältere Menschen im Freistaat Sachsen - Ergebnisse des Mikrozensus	2002 - j	3,10
A VII 9	Nichteheliche Lebensgemeinschaften im Freistaat Sachsen - Ergebnisse des Mikrozensus	2002 - j	2,50
B III 7	Studienanfänger an den Hochschulen im Freistaat Sachsen - Sommersemester	2003 - j	3,00
H I 2	Bestand an Kraftfahrzeugen und Kraftfahrzeuganhängern im Freistaat Sachsen	2003 - j	2,00
H I 5	Straßenverkehrsunfälle von Jugendlichen und jungen Erwachsenen im Alter von 15 bis unter 25 Jahren im Freistaat Sachsen	2002 - u	9,80
L III 1	Schulden der öffentlichen Haushalte und ihrer öffentlich bestimmten Fonds, Einrichtungen, Betriebe und Unternehmen des Freistaates Sachsen	2002 - j	9,00
N I 2	Verdienste und Arbeitszeiten im Handwerk im Freistaat Sachsen	2002 - j	3,50
N I 5	Gehalts- und Lohnstrukturerhebung im Freistaat Sachsen	2001 - 5j	14,10
Z II 1	Sächsische Gemeindestatistik - Ausgewählte Strukturdaten	2003 - j	13,50
Z II 2	Sächsische Kreiszahlen - Ausgabe 2003	2003 - j	9,10
Verzeichnis	Einrichtungen der Jugendhilfe im Freistaat Sachsen (ohne Kindertageseinrichtungen)	2002 - 4j	10,00

Monatlich erscheinen:

C III 2	Schlachtungen, Milchanlieferung und Geflügelhaltung im Freistaat Sachsen	09/03 - m	1,50
E I 1	Bergbau und Verarbeitendes Gewerbe im Freistaat Sachsen	08/03 - m	7,50
E II 1	Baugewerbe im Freistaat Sachsen (Vorbereitende Baustellenarbeiten, Hoch- und Tiefbau)	08/03 - m	5,00
G I 1, G IV 3	Binnenhandel und Gastgewerbe im Freistaat Sachsen	08/03 - m	1,50
G IV 1	Beherbergungsgewerbe im Freistaat Sachsen	08/03 - m	5,50
H I 1	Straßenverkehrsunfälle im Freistaat Sachsen	07/03 - m	6,00
M I 2	Verbraucherpreisindex im Freistaat Sachsen	10/03 - m	5,50
Z I 1	Konjunkturbericht für den Freistaat Sachsen	07/03 - m	5,00

Vierteljährlich erscheinen:

A I 1	Bevölkerungsstand des Freistaates Sachsen nach Kreisen	1/03 - vj	1,50
A II 1	Eheschließungen, Geborene und Gestorbene im Freistaat Sachsen	1/03 - vj	2,00
A III 1	Räumliche Bevölkerungsbewegung im Freistaat Sachsen	2/03 - vj	6,00
A VI 5	Sozialversicherungspflichtig Beschäftigte im Freistaat Sachsen	3/02 - vj	7,10
D I 1	Gewerbeanmeldungen und -abmeldungen im Freistaat Sachsen	1/03 - vj	2,50
D III 1	Insolvenzverfahren im Freistaat Sachsen	2/03 - vj	4,00
E III 1	Baugewerbe im Freistaat Sachsen (Bauinstallation und sonstiges Ausbaugewerbe)	2/03 - vj	1,50
E IV 1	Ausgewählte Daten zur Energiewirtschaft im Freistaat Sachsen	3,4/02 - vj	3,00
E V 1	Beschäftigte und Umsatz im Handwerk des Freistaates Sachsen	2/03 - vj	6,00
F II 1	Baugenehmigungen und Baufertigstellungen im Freistaat Sachsen	2/03 - vj	2,50
G III 1	Außenhandel des Freistaates Sachsen	2/03 - vj	2,50
L II 2	Einnahmen und Ausgaben der öffentlichen Kommunalhaushalte des Freistaates Sachsen	1/03 - vj	7,50
M I 4	Preisindizes für Bauwerke im Freistaat Sachsen	3/03 - vj	3,00
N I 1	Verdienste und Arbeitszeiten im Produzierenden Gewerbe, Handel, Kreditinstituten und Versicherungsgewerbe im Freistaat Sachsen	2/03 - vj	9,00

Abkürzungen:	m	monatlich	hj	halbjährlich	2j	alle 2 Jahre
	j	jährlich	10/01	Monat	3j	alle 3 Jahre
	vj	vierteljährlich	4/01	Quartal	fw	fallweise