

Statistisches Landesamt
des Freistaates
Sachsen



Statistische Berichte

Bergbau und Verarbeitendes Gewerbe im Freistaat Sachsen

September 2004

Zeichenerklärung

-	Nichts vorhanden (genau Null)	x	Tabellenfach gesperrt, weil Aussage nicht sinnvoll
0	Weniger als die Hälfte von 1 in der letzten besetzten Stelle, jedoch mehr als nichts	()	Aussagewert ist eingeschränkt
...	Angabe fällt später an	p	vorläufige Zahl
/	Zahlenwert nicht sicher genug	r	berichtigte Zahl
.	Zahlenwert unbekannt oder geheim zu halten	s	geschätzte Zahl

Herausgeber:

Statistisches Landesamt des Freistaates Sachsen

Macherstraße 63
01917 Kamenz

Postfach 11 05
01911 Kamenz

Telefon

Vermittlung 03578 33-0

Präsident/Sekretariat -1900

Auskunft -1913, -1914

Bibliothek -4352

Vertrieb -4316

Telefax -1999

Telefax -1921

Telefax -1598

Internet

www.statistik.sachsen.de

E-Mail

info@statistik.sachsen.de

Kein Zugang für elektronisch signierte sowie verschlüsselte Dokumente

© Statistisches Landesamt des Freistaates Sachsen, Kamenz, November 2004

Für nichtgewerbliche Zwecke sind Vervielfältigung und unentgeltliche Verbreitung, auch auszugsweise, mit Quellenangabe gestattet. Die Verbreitung, auch auszugsweise, über elektronische Systeme/Datenträger bedarf der vorherigen Zustimmung. Alle übrigen Rechte bleiben vorbehalten.

Inhalt

Seite

Ergebnisdarstellung	2
Tabellen	
1. Monatliche Entwicklung ab Januar 2003 Betriebe, Personen, Arbeitsstunden, Löhne, Gehälter und Umsatz	4
2. Ergebnisse der Betriebe nach Wirtschaftszweigen	6
2.1. Betriebe, Personen, Arbeitsstunden, Löhne, Gehälter und Umsatz	6
2.2. Betriebe, Personen, Arbeitsstunden, Löhne, Gehälter, Umsatz – Veränderung zum Vormonat	18
2.3. Betriebe, Personen, Arbeitsstunden, Löhne, Gehälter, Umsatz – Veränderung zum Vorjahresmonat	30
3. Ergebnisse der Betriebe nach Hauptgruppen und Kreisen	42
3.1. Betriebe, Personen, Arbeitsstunden, Löhne, Gehälter und Umsatz	42
3.2. Betriebe, Personen, Arbeitsstunden, Löhne, Gehälter, Umsatz – Veränderung zum Vormonat	52
4. Ergebnisse der fachlichen Betriebsteile nach Wirtschaftszweigen	62
4.1. Fachliche Betriebsteile, tätige Personen und Umsatz	62
4.2. Fachliche Betriebsteile, tätige Personen und Umsatz – Veränderung zum Vormonat	63
4.3. Fachliche Betriebsteile, tätige Personen und Umsatz – Veränderung zum Vorjahresmonat	64
5. Ergebnisse der Betriebe nach Hauptgruppen und Beschäftigtengrößenklassen Betriebe, tätige Personen und Gesamtumsatz	65
Zuordnung der Klassen (Viersteller) der WZ 2003 zu den Hauptgruppen	66
Verteilung der WZ 2003-Positionen über die Kategorien der aggregierten Klassifikation (Hauptgruppen)	67
Erläuterungen	68
Definitionen	69
Abkürzungen	70

Ergebnisdarstellung

Im September 2004 erwirtschafteten die 2 953 Betriebe des Verarbeitenden Gewerbes sowie des Bergbaus und der Gewinnung von Steinen und Erden Sachsens einen Gesamtumsatz von fast 3,9 Milliarden €. Der Industrieumsatz erreichte damit einen neuen Spitzenwert unter den monatlich registrierten Ergebnissen. Die alte Bestmarke vom März des Jahres wurde um fast 200 Millionen € übertroffen. Sowohl beim Export (rund 1,14 Milliarden €) als auch im Inland (reichlich 2,72 Milliarden €) konnten im letzten Monat des dritten Quartals Geschäfte in bislang nicht erreichter Größenordnung realisiert werden. Beim Export wurde die erst Ende Juni 2004 aufgestellte Bestmarke um rund 55 Millionen € überboten. Beim Inlandsgeschäft wurde die im März 2004 notierte Rekordmarke um rund 126 Millionen € übertroffen.

Im Vergleich zum Vormonat erwirtschafteten die sächsischen Industriebetriebe beim Gesamtumsatz einen Zuwachs um 17,6 Prozent. Es wurden Erzeugnisse und Leistungen im Wert von rund 577 Millionen € mehr umgesetzt. Sowohl im Inland als auch mit ausländischen Kunden konnten deutlich umfangreichere Geschäfte als im Monat zuvor getätigt werden. Beim Inlandsgeschäft wurde ein Plus von 11,7 Prozent bzw. reichlich 286 Millionen € erzielt. Der Umfang der Exporte übertraf am Ende des dritten Quartals die im Vormonat erreichte Größenordnung um 34,3 Prozent bzw. rund 291 Millionen €.

Gegenüber dem Vorjahresmonat war eine vergleichbare Entwicklung festzustellen. Von den Industriebetrieben wurden Waren und Leistungen im Wert von rund 535 Millionen € bzw. 16,1 Prozent mehr umgesetzt als im Monat September 2003. Das Inlandsgeschäft verzeichnete einen spürbaren Umsatzzuwachs um 12,1 Prozent. Auch der Exportmotor drehte kraftvoller als vor Jahresfrist. Der Umfang der Geschäfte mit ausländischen Kunden konnte im Vergleich zum September 2003 um 26,6 Prozent ausgeweitet werden.

Bei der Betrachtung nach Wirtschaftszweigen war im Vergleich zum Vormonat eine durchgängig positive Entwicklung festzustellen. Einige Branchen, wie u. a. der Fahrzeugbau (53,3 Prozent), der Bereich Herstellung von Möbeln, Schmuck, Musikinstrumenten, Sportgeräten, Spielwaren, Recycling und das Textil- und Bekleidungsgewerbe (jeweils 28,3 Prozent) sowie der Maschinenbau (27,4 Prozent) hoben sich dabei mit überdurchschnittlichen Umsatzsteigerungen noch aus der allgemeinen Entwicklung heraus. Hierbei ist jedoch zu berücksichtigen, dass die Größenordnung beim Zuwachs im Fahrzeugbau sowie im Textil- und Bekleidungsgewerbe durch einen Basiseffekt (niedrige Kennzahlen im Vormonat) spürbar beeinflusst wurde.

Gesamtumsatz im Verarbeitenden Gewerbe sowie im Bergbau und der Gewinnung von Steinen und Erden in Sachsen 2001 bis 2004

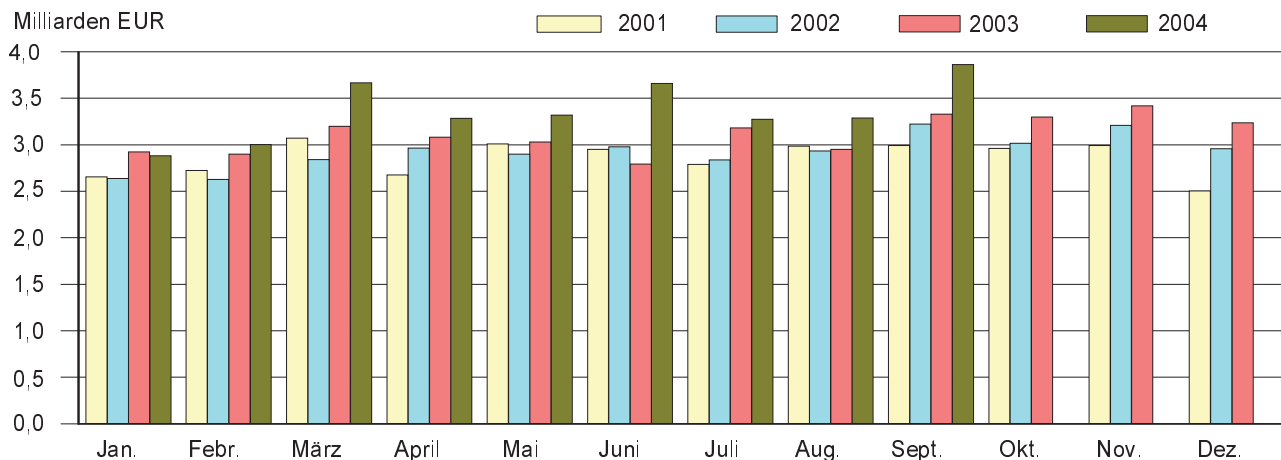

Auslandsumsatz im Verarbeitenden Gewerbe sowie im Bergbau und der Gewinnung von Steinen und Erden in Sachsen 2001 bis 2004

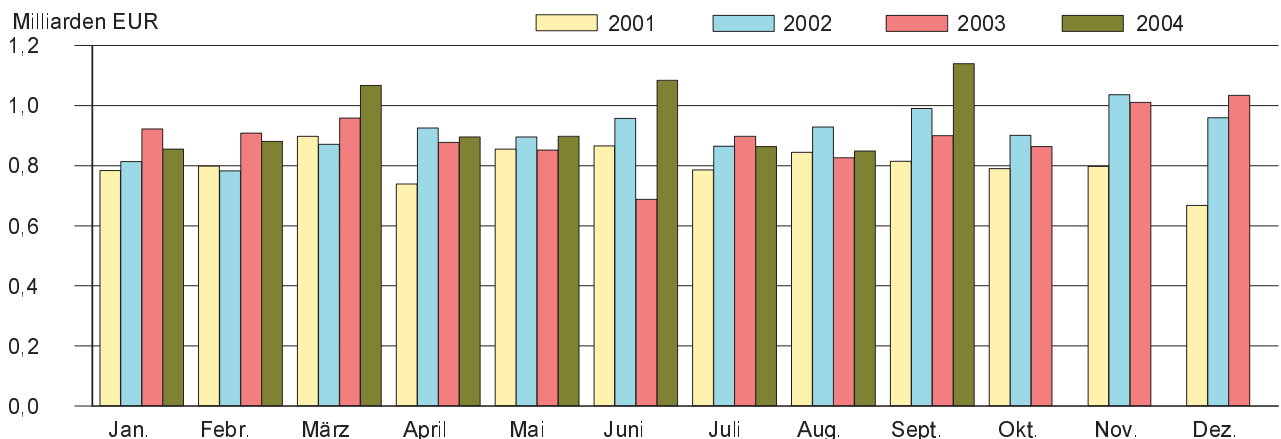

Gegenüber September 2003 weist die Entwicklung dagegen ein etwas differenzierteres Bild auf. Während Wirtschaftszweige wie der Maschinenbau (30,4 Prozent), der Fahrzeugbau (30,2 Prozent) oder der Bereich der Herstellung von Büromaschinen; Elektrotechnik, Feinmechanik, Optik (23,2 Prozent) mit überdurchschnittlichen Zuwachsraten gegenüber September 2003 aufwarten konnten und somit maßgeblich zu der insgesamt positiven Entwicklung beitrugen, musste in einigen Branchen wie u. a. in den baunahen Bereichen Bergbau und Gewinnung von Steinen und Erden (-7,6 Prozent) und Glasgewerbe, Herstellung von Keramik, Verarbeitung von Steinen und Erden (-0,7 Prozent) sowie im Textil- und Bekleidungs-gewerbe (-5,2 Prozent) oder auch im Bereich Herstellung von Gummi- und Kunststoffwaren (-2,0 Prozent) eine leicht rückläufige Entwicklung der Umsatzkennzahlen verzeichnet werden.

Der kräftige Aufwind beim Auslandsgeschäft Ende des dritten Quartals bewirkte, dass die Exportquote um 3,7 Prozentpunkte höher ausfiel als im Vormonat August. Sie lag im September 2004 bei 29,5 Prozent (September 2003: 27,0 Prozent).

Bei der Betrachtung nach Regierungsbezirken zeigt sich im September durchgängig eine positive Entwicklung. In allen drei Regierungsbezirken konnte gegenüber dem Vormonat ein deutlicher Zuwachs bei den Umsatzkennzahlen festgestellt werden (RB Chemnitz: Gesamtumsatz 30,9 Prozent / Ausland 55,5 Prozent / Inland 19,9 Prozent, RB Dresden: 9,5 Prozent / 22,1 Prozent / 5,7 Prozent, RB Leipzig: 10,7 Prozent / 3,8 Prozent / 12,8 Prozent). Auch im Vergleich zum Vorjahresmonat wurden in allen drei Regierungsbezirken mehr oder weniger deutliche Umsatzsteigerungen erzielt (RB Chemnitz: 19,6 Prozent / 31,7 Prozent / 13,6 Prozent, RB Dresden: 17,4 Prozent / 28,9 Prozent / 13,9 Prozent, RB Leipzig: 3,8 Prozent / 1,5 Prozent / 4,5 Prozent).

Die Zahl der Beschäftigten in den 2 953 sächsischen Industriebetrieben betrug Ende September 2004 insgesamt 230 641 Personen und erhöhte sich damit gegenüber dem Vormonat um 0,3 Prozent. In der Mehrzahl der Wirtschaftszweige konnte von August zu September eine geringfügige Verbesserung der Beschäftigungssituation registriert werden. Im Textil- und Bekleidungs-gewerbe, wo sich die Beschäftigungslage in den zurückliegenden Monaten anhaltend rückläufig entwickelt hatte, kam der Personalabbau im September zum Stehen. Unverändert gegenüber August zeigt sich auch die Beschäftigungssituation im Bereich der Herstellung von chemischen Erzeugnissen. Lediglich in den Betrieben der Herstellung von Gummi- und Kunststoffwaren (-0,3 Prozent) sowie des Maschinenbaus (-0,1 Prozent) waren im September weniger Personen beschäftigt als im Monat zuvor.

Beim Vergleich kumulierter Werte der Monate Januar bis September 2003 und 2004 konnte nach Ablauf von neun Monaten ein zweistelliges Umsatzplus von 10,4 Prozent gegenüber dem vergleichbaren Vorjahreszeitraum verzeichnet werden. Die Bilanz gegenüber dem vergleichbaren Vorjahreszeitraum konnte mit dem Rekordergebnis im September spürbar aufge bessert werden. Im Inland wurden Erzeugnisse und Leistungen im Wert von rund 2,14 Milliarden € bzw. 11,0 Prozent mehr umgesetzt als von Januar bis September 2003. Auch der Exportmotor drehte sich kraftvoller als in den beiden zurückliegenden Monaten. Beim Auslandsgeschäft wurde dadurch Ende September 2004 ein Plus von 9,0 Prozent erreicht. Nach vorläufigen Berechnungen übertraf in der Summe der ersten neun Monate der Umfang der 2004 getätigten Exporte das vergleichbare Ergebnis aus dem Jahr 2003 damit um rund 704 Millionen €.

Gesamtumsatz und Auslandsumsatz Januar bis September 2004 nach Wirtschaftszweigen Sachsens und Regierungsbezirken

Wirtschaftszweig Regierungsbezirk	Gesamtumsatz		Veränderung zum Vorjahr	
	insgesamt	darunter Ausland	Gesamt- umsatz	Auslands- umsatz
	1 000 €		Prozent	
Ernährungsgewerbe u. Tabakverarbeitung	4 688 903	231 065	5,9	19,4
Textil- u. Bekleidungs-gewerbe	862 346	228 039	-4,8	-1,0
Holzgewerbe (ohne H. v. Möbeln)	630 641	.	14,2	.
Papier-, Verlags- u. Druckgewerbe	1 558 151	361 388	6,0	8,3
H. v. chemischen Erzeugnissen	1 497 397	742 868	6,1	6,7
H. v. Gummi- u. Kunststoffwaren	810 208	173 786	5,7	13,5
Glasgewerbe, H. v. Keramik, Verarb. v. Steinen u. Erden	1 213 052	189 242	5,2	15,1
Metallerzeugung u. -bearbeitung, H. v. Metallerzeugnissen	3 702 256	690 946	11,7	20,4
Maschinenbau	3 603 162	1 473 351	14,5	18,3
H. v. Büromaschinen; Elektrotechnik, Feinmechanik, Optik	4 260 972	1 375 447	18,8	-1,9
Fahrzeugbau	6 205 668	2 788 863	13,1	7,8
H. v. Möbeln, Schmuck, Musikinstr., Sport- geräten, Spielwaren; Recycling	708 302	119 874	8,5	16,5
Sachsen	30 232 869	8 532 644	10,4	9,0
Regierungsbezirk Chemnitz	12 189 250	4 232 374	9,7	10,0
Regierungsbezirk Dresden	13 436 000	3 274 194	12,6	7,8
Regierungsbezirk Leipzig	4 607 620	1 026 074	6,1	8,8

1. Monatliche Entwicklung ab Januar 2003

Betriebe, Personen, Arbeitsstunden, Löhne, Gehälter und Umsatz¹⁾

Monat Jahr	Betriebe	Tätige Personen		Geleistete Arbeits- stunden ²⁾	Arbeits- stunden je tät. Person	Bruttolohnsumme		
		insgesamt	darunter Arbeiter			insgesamt	je Arbeiter	
					1 000	Std.	1 000 €	€
1991	Jahressumme	x	x	x	692 168	1 166	3 010 271	7 545
1991	Jahresmittel	2 413	593 609	399 005	57 681	97	250 856	629
1992	Jahressumme	x	x	x	458 369	1 510	2 393 873	11 742
1992	Jahresmittel	1 992	303 545	203 877	38 197	126	199 489	979
1993	Jahressumme	x	x	x	369 840	1 586	2 250 527	14 069
1993	Jahresmittel	2 027	233 254	159 969	30 820	132	187 544	1 172
1994	Jahressumme	x	x	x	352 271	1 666	2 387 979	16 259
1994	Jahresmittel	2 206	211 438	146 877	29 356	139	198 998	1 355
1995	Jahressumme	x	x	x	347 429	1 667	2 603 662	18 001
1995	Jahresmittel	2 315	208 432	144 641	28 952	139	216 971	1 500
1996	Jahressumme	x	x	x	341 672	1 658	2 660 567	18 589
1996	Jahresmittel	2 526	206 072	143 126	28 473	138	221 717	1 548
1997	Jahressumme	x	x	x	342 298	1 665	2 737 498	19 051
1997	Jahresmittel	2 638	205 626	143 697	28 525	139	228 126	1 588
1998	Jahressumme	x	x	x	353 138	1 672	2 906 915	19 478
1998	Jahresmittel	2 656	211 202	149 240	29 428	139	242 243	1 623
1999	Jahressumme	x	x	x	357 025	1 672	2 982 796	19 754
1999	Jahresmittel	2 708	213 562	150 994	29 752	139	248 567	1 646
2000	Jahressumme	x	x	x	362 755	1 657	3 144 724	20 239
2000	Jahresmittel	2 784	218 976	155 377	30 230	138	262 060	1 687
2001	Jahressumme	x	x	x	368 593	1 640	3 313 535	20 855
2001	Jahresmittel	2 813	224 690	158 886	30 716	137	276 128	1 738
2002	Jahressumme	x	x	x	366 706	1 627	3 345 352	21 234
2002	Jahresmittel	2 856	225 353	157 546	30 559	136	278 779	1 770
2003	Januar	2 827	223 592	156 307	32 500	145	270 843	1 733
	Februar	2 817	223 797	156 435	30 452	136	257 114	1 644
	März	2 809	223 790	156 710	32 063	143	265 633	1 695
	April	2 807	223 582	156 149	31 384	140	278 182	1 782
	Mai	2 801	223 496	156 167	30 556	137	282 614	1 810
	Juni	2 800	223 393	156 037	29 413	132	271 206	1 738
	Juli	2 804	223 995	156 680	31 712	142	281 000	1 793
	August	2 808	225 193	157 549	29 093	129	272 764	1 731
	September	2 810	225 555	157 678	32 517	144	276 985	1 757
	Oktober	2 799	224 783	157 151	32 201	143	289 184	1 840
	November	2 792	224 182	156 571	30 516	136	338 550	2 162
	Dezember	2 790	222 953	155 506	27 535	124	293 937	1 890
2003	Jahressumme	x	x	x	369 944	1 651	3 378 014	21 574
2003	Jahresmittel	2 805	224 026	156 578	30 829	138	281 501	1 798
2004	Januar	2 965	227 087	157 797	31 874	140	272 608	1 728
	Februar	2 960	227 393	158 501	31 162	137	265 321	1 674
	März	2 956	227 299	158 497	35 341	155	282 562	1 783
	April	2 965	227 642	159 027	31 885	140	282 307	1 775
	Mai	2 960	227 632	158 990	30 165	133	287 503	1 808
	Juni	2 959	227 724	159 133	33 396	147	300 260	1 887
	Juli	2 961	228 533	159 648	31 499	138	286 648	1 796
	August	2 952	229 890	160 858	30 983	135	289 245	1 798
	September	2 953	230 641	161 453	33 541	145	284 865	1 764
	Januar - September:							
2004	Jahressumme	x	x	x	289 846	1 270	2 551 319	16 014
2004	Jahresmittel	2 959	228 205	159 323	32 205	141	283 480	1 779

1) Abweichungen zur Jahressumme sind auf Rundungen bzw. Wichtungen zurückzuführen.

Angaben für 1991 bis 2003 sind endgültig. Angaben für 2004 sind vorläufig.

2) faktorkorrigierte Angaben 1991 bis 2002

Bruttogehaltssumme		Gesamtumsatz			Umsatz aus eigenen Erzeugnissen			Monat Jahr
insgesamt	je Angest.	insgesamt	darunter Ausland	je tätiger Person	zusammen	darunter Ausland	je tätiger Person	
1 000 €	€	1 000 €	€	€	1 000 €	€	€	
1 967 611	10 111	14 413 520	1 846 483	24 281	13 962 533	1 834 195	23 521	1991 Jahressumme
163 968	843	1 201 126	153 873	2 024	1 163 544	152 850	1 960	1991 Jahresmittel
1 636 186	16 417	13 786 985	1 895 484	45 420	13 394 937	1 872 409	44 129	1992 Jahressumme
136 349	1 368	1 148 915	157 957	3 785	1 116 245	156 034	3 677	1992 Jahresmittel
1 513 437	20 652	14 657 068	2 081 343	62 837	14 185 439	2 014 357	60 816	1993 Jahressumme
126 120	1 721	1 221 422	173 445	5 237	1 182 120	167 863	5 068	1993 Jahresmittel
1 581 130	24 491	17 249 349	2 199 344	81 581	16 518 823	2 110 306	78 126	1994 Jahressumme
131 761	2 041	1 437 446	183 279	6 799	1 376 569	175 859	6 510	1994 Jahresmittel
1 753 018	27 480	20 531 464	2 645 361	98 504	19 375 595	2 470 263	92 959	1995 Jahressumme
146 089	2 292	1 710 952	220 447	8 210	1 614 631	205 855	7 748	1995 Jahresmittel
1 844 321	29 300	21 331 068	2 815 265	103 513	20 084 556	2 651 426	97 464	1996 Jahressumme
153 697	2 441	1 777 589	234 605	8 624	1 673 711	220 952	8 120	1996 Jahresmittel
1 857 341	29 993	23 478 312	4 161 091	114 180	22 153 571	3 910 557	107 737	1997 Jahressumme
154 787	2 494	1 956 522	346 756	9 636	1 846 129	325 879	9 092	1997 Jahresmittel
1 932 494	31 188	26 847 724	5 978 553	127 119	25 469 218	5 756 175	120 592	1998 Jahressumme
161 041	2 599	2 237 311	498 213	10 593	2 122 435	479 681	10 049	1998 Jahresmittel
1 981 511	31 670	28 287 260	6 903 315	132 455	26 914 943	6 727 188	126 029	1999 Jahressumme
165 126	2 639	2 357 272	575 276	11 038	2 242 912	560 599	10 502	1999 Jahresmittel
2 081 413	32 727	31 239 901	7 995 680	142 664	29 710 248	7 814 686	135 678	2000 Jahressumme
173 451	2 727	2 603 325	666 307	11 889	2 475 854	651 224	11 307	2000 Jahresmittel
2 238 109	34 012	34 303 902	9 641 307	152 672	32 724 960	9 436 981	145 645	2001 Jahressumme
186 509	2 834	2 858 659	803 442	12 723	2 727 080	786 415	12 137	2001 Jahresmittel
2 354 759	34 727	35 122 077	10 925 429	155 854	33 435 515	10 646 254	148 370	2002 Jahressumme
196 230	2 894	2 926 840	910 453	12 988	2 786 293	887 188	12 364	2002 Jahresmittel
195 633	2 908	2 922 414	921 865	13 070	2 752 435	891 679	12 310	2003 Januar
189 239	2 809	2 899 553	908 469	12 956	2 738 123	883 039	12 235	2003 Februar
190 336	2 837	3 199 633	958 020	14 297	3 014 518	927 621	13 470	2003 März
196 948	2 921	3 080 275	877 078	13 777	2 897 372	851 678	12 959	2003 April
200 759	2 982	3 030 961	852 033	13 562	2 840 048	825 376	12 707	2003 Mai
203 673	3 024	2 793 429	687 903	12 505	2 573 022	657 037	11 518	2003 Juni
193 073	2 868	3 179 025	897 428	14 192	2 988 060	863 174	13 340	2003 Juli
193 306	2 858	2 951 225	825 979	13 105	2 792 957	796 335	12 403	2003 August
192 360	2 834	3 328 806	899 754	14 758	3 146 815	865 503	13 951	2003 September
195 742	2 894	3 297 231	863 992	14 669	3 097 862	832 603	13 782	2003 Oktober
245 477	3 631	3 418 574	1 010 648	15 249	3 210 133	973 504	14 319	2003 November
211 472	3 135	3 235 537	1 034 279	14 512	3 019 431	1 001 579	13 543	2003 Dezember
2 408 018	35 702	37 336 663	10 737 447	166 662	35 070 777	10 369 127	156 548	2003 Jahressumme
200 668	2 975	3 111 389	894 787	13 889	2 922 565	864 094	13 046	2003 Jahresmittel
200 144	2 888	2 881 303	855 113	12 688	2 709 165	821 509	11 930	2004 Januar
196 070	2 846	3 001 592	880 947	13 200	2 815 699	847 145	12 383	2004 Februar
202 566	2 944	3 665 662	1 067 357	16 127	3 429 473	1 022 547	15 088	2004 März
207 569	3 025	3 285 619	896 155	14 433	3 068 590	857 935	13 480	2004 April
207 064	3 017	3 318 266	897 824	14 577	3 092 973	863 472	13 588	2004 Mai
213 247	3 109	3 657 959	1 084 019	16 063	3 425 210	1 047 186	15 041	2004 Juni
200 490	2 911	3 272 750	863 208	14 321	3 051 440	825 214	13 352	2004 Juli
199 028	2 883	3 286 255	848 520	14 295	3 063 312	817 711	13 325	2004 August
198 000	2 862	3 863 463	1 139 501	16 751	3 622 459	1 106 665	15 706	2004 September
								2004 Januar - September
1 824 178	26 483	30 232 869	8 532 644	132 481	28 278 321	8 209 384	123 917	2004 Jahressumme
202 686	2 943	3 359 208	948 072	14 720	3 142 036	912 154	13 769	2004 Jahresmittel

2. Ergebnisse der Betriebe nach Wirtschaftszweigen

2.1. Betriebe, Personen, Arbeitsstunden, Löhne, Gehälter und Umsatz

WZ 2003	Wirtschaftszweig Hauptgruppe	Betriebe	Tätige Personen		Geleistete Arbeits- stunden	Arbeits- stunden je tät. Person
			insgesamt	darunter Arbeiter		
10.20	Braunkohlenbergbau u. -veredlung	2
10	Kohlenbergbau, Torfgewinnung	2
CA	Kohlenbergbau, Torfgewinnung, Gew. v. Erdöl, Erdgas usw.	2
14.11	Gew. v. Naturwerksteinen u. Natursteinen, a. n. g.	41	846	663	133	157
14.12	Gew. v. Kalk- u. Gipsstein sowie Anhydrit, Dolomit u. Kreide	3	123	87	18	146
14.21	Gew. v. Kies u. Sand	31	539	397	83	154
14.22	Gew. v. Ton u. Kaolin	4	305	262	44	144
14.30	Gew. v. Mineralien f. d. H. v. chemischen Erzeugnissen	1
14	Gew. v. Steinen u. Erden, sonst. Bergbau	80
CB	Erzbergbau, Gew. v. Steinen u. Erden, sonst. Bergbau	80
C	Bergbau u. Gewinnung v. Steinen u. Erden	82	3 556	2 694	492	138
15.11	Schlachten (oh. Schlachten v. Geflügel)	10
15.12	Schlachten v. Geflügel	2
15.13	Fleischverarbeitung	83	5 136	3 518	707	138
15.20	Fischverarbeitung	5	98	78	14	143
15.31	Kartoffelverarbeitung	4
15.32	H. v. Frucht- u. Gemüsesäften	8
15.33	Obst- u. Gemüseverarbeitung, a. n. g.	17	976	745	149	153
15.41	H. v. rohen Ölen u. Fetten	1
15.43	H. v. Margarine u. ä. Nahrungsfetten	1
15.51	Milchverarbeitung	13	1 658	1 103	248	150
15.61	Mahl- u. Schäl- u. Mühlen	5	237	151	36	152
15.71	H. v. Futtermitteln für Nutztiere	15
15.72	H. v. Futtermitteln für sonst. Tiere	2
15.81	H. v. Backwaren (oh. Dauerbackwaren)	152	8 838	5 859	1 183	134
15.82	H. v. Dauerbackwaren	8	535	461	70	131
15.84	H. v. Süßwaren (oh. Dauerbackwaren)	7	1 005	874	157	156
15.85	H. v. Teigwaren	2
15.86	Verarb. v. Kaffee u. Tee, H. v. Kaffee-Ersatz	1
15.87	H. v. Würzmitteln u. Soßen	2
15.89	H. v. sonst. Nahrungsmitteln (oh. Getränke)	5	475	371	66	139
15.91	H. v. Spirituosen	7	214	155	29	136
15.93	H. v. Traubenwein	2
15.96	H. v. Bier	17	1 805	1 105	252	140
15.97	H. v. Malz	1
15.98	Gew. natürl. Mineralwässer, H. v. Erfrischungsgetränken	5	557	396	82	147
15	Ernährungsgewerbe	375
16.00	Tabakverarbeitung	1
16	Tabakverarbeitung	1
DA	Ernährungsgewerbe u. Tabakverarbeitung	376	24 891	17 363	3 528	142
17.11	Baumwollaufbereitung u. -spinnerei	5	413	334	61	148
17.13	Wollaufbereitung u. Kammgarnspinnerei	2
17.16	H. v. Nähgarn	1

Monat September 2004

Bruttolohnsumme		Bruttogehaltsumme		Gesamtumsatz			Umsatz aus eigenen Erzeugnissen			WZ 2003
insgesamt	je Arbeiter	insgesamt	je Angest.	insgesamt	darunter Ausland	je tätiger Person	zusammen	darunter Ausland	je tätiger Person	
1 000 €	€	1 000 €	€	1 000 €		€	1 000 €		€	
.	10.20
.	10
.	CA
1 095	1 652	602	3 290	14 101	.	16 668	12 878	.	15 222	14.11
170	1 954	140	3 889	1 213	.	9 862	1 183	.	9 618	14.12
701	1 766	362	2 549	6 641	-	12 321	4 848	-	8 994	14.21
535	2 042	126	2 930	3 397	.	11 138	3 241	.	10 626	14.22
.	14.30
.	14
.	CB
5 756	2 137	2 930	3 399	54 121	1 247	15 220	48 705	1 247	13 697	C
.	15.11
.	15.12
3 590	1 020	1 999	1 235	31 683	.	6 169	27 623	.	5 378	15.13
86	1 103	44	2 200	937	-	9 561	937	-	9 561	15.20
.	15.31
.	15.32
1 151	1 545	524	2 268	22 281	.	22 829	20 011	.	20 503	15.33
.	15.41
.	15.43
2 101	1 905	1 468	2 645	165 602	.	99 881	117 062	.	70 604	15.51
263	1 742	216	2 512	5 499	-	23 203	5 248	-	22 143	15.61
.	15.71
.	15.72
6 102	1 041	3 110	1 044	34 799	.	3 937	32 283	.	3 653	15.81
635	1 377	163	2 203	5 514	.	10 307	5 378	.	10 052	15.82
1 433	1 640	354	2 702	14 004	.	13 934	13 855	.	13 786	15.84
.	15.85
.	15.86
.	15.87
605	1 631	256	2 462	15.89
189	1 219	101	1 712	15.91
.	15.93
2 451	2 218	2 055	2 936	48 453	.	26 844	46 244	.	25 620	15.96
.	15.97
775	1 957	414	2 571	10 580	-	18 995	10 545	-	18 932	15.98
.	15
.	16.00
.	16
23 586	1 358	12 879	1 711	529 765	24 821	21 283	455 731	16 001	18 309	DA
409	1 225	178	2 253	3 479	1 431	8 424	3 153	1 347	7 634	17.11
.	17.13
.	17.16

2. Ergebnisse der Betriebe nach Wirtschaftszweigen

Noch: 2.1. Betriebe, Personen, Arbeitsstunden, Löhne, Gehälter und Umsatz

WZ 2003	Wirtschaftszweig Hauptgruppe	Betriebe	Tätige Personen		Geleistete	Arbeits-
			insgesamt	darunter Arbeiter	Arbeits-	stunden je
					stunden	tät. Person
					1 000	Std.
17.21	Baumwollweberei	15	1 428	1 006	227	159
17.23	Kammgarnweberei	3
17.24	Seiden- u. Filamentgarnweberei	4	598	446	77	129
17.25	Sonst. Weberei	3
17.30	Textilveredlung	20	1 618	1 172	224	138
17.40	H. v. konfektionierten Textilwaren (oh. Bekleidung)	34	1 419	1 103	209	147
17.51	H. v. Teppichen	4
17.52	H. v. Seilerwaren	1
17.53	H. v. Vliesstoff u. Erzeugnissen daraus (oh. Bekleidung)	6	540	461	79	146
17.54	Textilgewerbe, a. n. g.	34	1 896	1 444	274	145
17.60	H. v. gewirktem u. gestricktem Stoff	6	856	639	116	136
17.71	H. v. Strumpfwaren	14	1 081	902	152	141
17.72	H. v. Pullovern, Strickjacken u. ä. Waren	3	95	67	13	137
17	Textilgewerbe	155	11 354	8 681	1 627	143
18.21	H. v. Arbeits- u. Berufsbekleidung	6	298	158	41	138
18.22	H. v. Oberbekleidung (oh. Arbeits- u. Berufsbekleidung)	6	172	129	21	122
18.23	H. v. Wäsche	19	888	636	124	140
18.24	H. v. sonst. Bekleidung u. Bekleidungszubehör	4	168	132	25	149
18	Bekleidungsgewerbe	35	1 526	1 055	211	138
DB	Textil- u. Bekleidungsgewerbe	190	12 880	9 736	1 838	143
19.10	H. v. Leder u. Lederfaserstoff	2
19.20	Lederverarbeitung (oh. H. v. Lederbekleidung u. Schuhen)	3	65	54	11	169
19.30	H. v. Schuhen	6	734	651	96	131
19	Ledergewerbe	11
DC	Ledergewerbe	11
20.10	Säge-, Hobel- u. Holzimprägnierwerke	18	663	533	95	143
20.20	H. v. Furnier-, Sperrholz-, Holzfaser- u. Holzspanplatten	3
20.30	H. v. Konstruktions-, Fertigbaut., Ausbauelem., Fertigt. a. Holz	36	1 463	1 141	214	146
20.40	H. v. Verpackungsm., Lagerbehältern, Ladungsträgern a. Holz	7
20.51	H. v. Holzwaren, a. n. g. (oh. H. v. Möbeln)	21	1 141	1 000	153	134
20	Holzgewerbe (oh. H. v. Möbeln)	85	4 164	3 342	601	144
DD	Holzgewerbe (oh. H. v. Möbeln)	85	4 164	3 342	601	144
21.12	H. v. Papier, Karton u. Pappe	21	2 453	1 752	331	135
21.21	H. v. Wellpapier, -pappe u. Verpackungsmitteln a. Papier usw.	26	1 529	1 204	224	147
21.22	H. v. Haushalts-, Hygiene-, Toilettenartikeln a. Zellstoff usw.	7	773	635	110	142
21.23	H. v. Schreibwaren u. Bürobedarf a. Papier, Karton u. Pappe	8	373	280	48	129
21.24	H. v. Tapeten	2
21.25	H. v. sonst. Waren a. Papier, Karton u. Pappe	6
21	Papiergewerbe	70	5 640	4 247	785	139
22.11	Verlegen v. Büchern	8	382	13	58	152
22.12	Verlegen v. Zeitungen	17	3 234	903	468	145
22.13	Verlegen v. Zeitschriften	1
22.21	Drucken v. Zeitungen	1

Monat September 2004

Bruttolohnsumme		Bruttogehaltsumme		Gesamtumsatz			Umsatz aus eigenen Erzeugnissen			WZ 2003
insgesamt	je Arbeiter	insgesamt	je Angest.	insgesamt	darunter Ausland	je tätiger Person	zusammen	darunter Ausland	je tätiger Person	
1 000 €	€	1 000 €	€	1 000 €		€	1 000 €		€	
1 348	1 340	1 006	2 384	13 590	5 045	9 517	12 757	4 395	8 933	17.21
.	17.23
468	1 049	245	1 612	17.24
.	17.25
1 602	1 367	939	2 105	10 495	1 003	6 486	9 733	976	6 015	17.30
1 179	1 069	596	1 886	10 206	713	7 192	9 034	712	6 366	17.40
.	17.51
.	17.52
685	1 486	200	2 532	3 947	863	7 309	3 947	863	7 309	17.53
1 718	1 190	972	2 150	14 224	4 307	7 502	13 677	4 299	7 214	17.54
707	1 106	508	2 341	11 472	7 730	13 402	11 472	7 730	13 402	17.60
1 171	1 298	363	2 028	9 161	.	8 475	9 126	.	8 442	17.71
59	881	46	1 643	496	.	5 221	496	.	5 221	17.72
10 956	1 262	5 820	2 177	94 998	25 981	8 367	91 212	25 190	8 033	17
144	911	274	1 957	18.21
94	729	69	1 605	1 166	130	6 779	1 166	130	6 779	18.22
647	1 017	418	1 659	4 111	730	4 630	3 984	728	4 486	18.23
139	1 053	82	2 278	18.24
1 023	970	844	1 792	9 228	1 238	6 047	8 596	1 126	5 633	18
11 979	1 230	6 664	2 120	104 226	27 219	8 092	99 808	26 316	7 749	DB
.	19.10
51	944	21	1 909	149	.	2 292	145	.	2 231	19.20
914	1 404	138	1 663	6 975	107	9 503	6 974	107	9 501	19.30
.	19
.	DC
719	1 349	291	2 238	10 861	762	16 382	8 963	762	13 519	20.10
.	20.20
1 762	1 544	738	2 292	14 421	181	9 857	13 889	181	9 494	20.30
.	20.40
1 011	1 011	263	1 865	6 446	571	5 649	6 013	540	5 270	20.51
4 702	1 407	1 930	2 348	83 851	.	20 137	75 275	.	18 078	20
4 702	1 407	1 930	2 348	83 851	.	20 137	75 275	.	18 078	DD
3 590	2 049	2 322	3 312	50 785	25 807	20 703	50 511	25 770	20 592	21.12
2 024	1 681	871	2 680	20 164	1 564	13 188	19 262	1 562	12 598	21.21
1 148	1 808	406	2 942	14 523	5 556	18 788	13 231	5 394	17 116	21.22
415	1 482	189	2 032	4 225	544	11 327	4 111	544	11 021	21.23
.	21.24
.	21.25
7 723	1 818	4 150	2 979	95 480	35 031	16 929	91 753	34 717	16 268	21
13	1 000	927	2 512	9 849	.	25 783	9 699	.	25 390	22.11
2 994	3 316	8 027	3 444	50 964	-	15 759	50 355	-	15 571	22.12
.	22.13
.	22.21

2. Ergebnisse der Betriebe nach Wirtschaftszweigen

Noch: 2.1. Betriebe, Personen, Arbeitsstunden, Löhne, Gehälter und Umsatz

WZ 2003	Wirtschaftszweig Hauptgruppe	Betriebe	Tätige Personen		Geleistete Arbeits- stunden	Arbeits- stunden je tät. Person
			insgesamt	darunter Arbeiter		
					1 000	Std.
22.22	Drucken anderer Druckerzeugnisse	46	2 859	2 020	398	139
22.23	Druckweiterverarbeitung	2
22.24	Druck- u. Mediovorstufe	4	128	25	16	125
22.25	Erbringung v. sonst. druckbezogenen Dienstleistungen	3
22.31	Vervielfältigung v. bespielten Tonträgern	1
22	Verlagsgew., Druckgew., Vervielf. bespielter Tonträger usw.	83	7 327	3 429	1 047	143
DE	Papier-, Verlags- u. Druckgewerbe	153	12 967	7 676	1 832	141
23.20	Mineralölverarbeitung	1
23	Kokerei, Mineralölverarb., H. u. Verarb. v. Spalt-, Brutstoffen	1
DF	Kokerei, Mineralölverarb., H. u. Verarb. v. Spalt-, Brutstoffen	1
24.11	H. v. Industriegasen	2
24.12	H. v. Farbstoffen u. Pigmenten	1
24.13	H. v. sonst. anorganischen Grundstoffen u. Chemikalien	4
24.14	H. v. sonst. organischen Grundstoffen u. Chemikalien	3
24.15	H. v. Düngemitteln u. Stickstoffverbindungen	3
24.16	H. v. Kunststoffen in Primärformen	8	1 399	860	202	144
24.20	H. v. Schädlingsbekämpfungs-, Pflanzenschutzmitteln usw.	2
24.30	H. v. Anstrichmitteln, Druckfarben u. Kitten	10	661	417	97	147
24.41	H. v. pharmazeutischen Grundstoffen	2
24.42	H. v. pharmaz. Spezialitäten u. sonst. pharmaz. Erzeugnissen	13
24.51	H. v. Seifen, Wasch-, Reinigungs- u. Poliermitteln	6	353	213	54	153
24.52	H. v. Duftstoffen u. Körperpflegemitteln	5	875	574	138	158
24.61	H. v. pyrotechnischen Erzeugnissen	3
24.62	H. v. Klebstoffen u. Gelatine	3	113	66	16	142
24.63	H. v. etherischen Ölen	1
24.65	H. v. unbespielten Ton-, Bild- u. Datenträgern	1
24.66	H. v. sonst. chemischen Erzeugnissen, a. n. g.	10	1 575	1 120	246	156
24.70	H. v. Chemiefasern	4
24	H. v. chemischen Erzeugnissen	81	9 609	5 784	1 433	149
DG	H. v. chemischen Erzeugnissen	81	9 609	5 784	1 433	149
25.11	H. v. Bereifungen	2
25.12	Runderneuerung v. Bereifungen	2
25.13	H. v. sonst. Gummiwaren	12	463	348	65	140
25.21	H. v. Platten, Folien, Schläuchen u. Profilen a. Kunststoffen	19	1 268	940	190	150
25.22	H. v. Verpackungsmitteln a. Kunststoffen	14	505	401	71	141
25.23	H. v. Baubedarfsartikeln a. Kunststoffen	44	2 293	1 600	360	157
25.24	H. v. sonst. Kunststoffwaren	55	4 338	3 552	632	146
25	H. v. Gummi- u. Kunststoffwaren	148	9 462	7 358	1 403	148
DH	H. v. Gummi- u. Kunststoffwaren	148	9 462	7 358	1 403	148
26.11	H. v. Flachglas	1
26.12	Veredlung u. Bearbeitung v. Flachglas	21	1 658	1 200	261	157
26.13	H. v. Hohlglas	7	640	510	95	148
26.14	H. v. Glasfasern u. Waren daraus	5	886	597	114	129

Monat September 2004

Bruttolohnsumme		Bruttogehaltsumme		Gesamtumsatz			Umsatz aus eigenen Erzeugnissen			WZ 2003
insgesamt	je Arbeiter	insgesamt	je Angest.	insgesamt	darunter Ausland	je tätiger Person	zusammen	darunter Ausland	je tätiger Person	
1 000 €	€	1 000 €	€	1 000 €		€	1 000 €		€	
3 652	1 808	2 169	2 585	28 916	2 664	10 114	28 824	2 664	10 082	22.22
.	22.23
43	1 720	143	1 388	465	-	3 633	360	-	2 813	22.24
.	22.25
.	22.31
7 265	2 119	11 783	3 023	94 363	3 597	12 879	93 119	3 572	12 709	22
14 988	1 953	15 933	3 011	189 843	38 628	14 640	184 872	38 289	14 257	DE
.	23.20
.	23
.	DF
.	24.11
.	24.12
.	24.13
.	24.14
.	24.15
1 771	2 059	1 652	3 065	28 164	17 334	20 132	26 538	17 107	18 969	24.16
.	24.20
714	1 712	682	2 795	13 027	2 766	19 708	12 705	2 605	19 221	24.30
.	24.41
.	24.42
329	1 545	349	2 493	6 414	.	18 170	6 414	.	18 170	24.51
1 072	1 868	841	2 794	15 738	.	17 986	15 223	.	17 398	24.52
.	24.61
138	2 091	94	2 000	24.62
.	24.63
.	24.65
2 218	1 980	1 357	2 982	23 657	14 968	15 020	23 388	14 821	14 850	24.66
.	24.70
11 033	1 908	11 878	3 105	194 164	101 647	20 206	174 682	97 983	18 179	24
11 033	1 908	11 878	3 105	194 164	101 647	20 206	174 682	97 983	18 179	DG
.	25.11
.	25.12
554	1 592	276	2 400	3 481	287	7 518	3 063	238	6 616	25.13
1 585	1 686	977	2 979	25 063	10 999	19 766	23 877	10 698	18 830	25.21
506	1 262	241	2 317	5 529	.	10 949	5 389	.	10 671	25.22
2 599	1 624	1 633	2 356	24 573	873	10 717	24 145	873	10 530	25.23
5 260	1 481	2 169	2 760	32 503	5 973	7 493	31 943	5 868	7 364	25.24
11 511	1 564	5 550	2 638	100 699	21 116	10 642	97 729	20 661	10 329	25
11 511	1 564	5 550	2 638	100 699	21 116	10 642	97 729	20 661	10 329	DH
.	26.11
1 850	1 542	1 079	2 356	20 685	5 041	12 476	19 596	4 990	11 819	26.12
782	1 533	322	2 477	4 697	2 391	7 339	4 697	2 391	7 339	26.13
1 079	1 807	828	2 865	12 664	.	14 293	10 635	.	12 003	26.14

2. Ergebnisse der Betriebe nach Wirtschaftszweigen

Noch: 2.1. Betriebe, Personen, Arbeitsstunden, Löhne, Gehälter und Umsatz

WZ 2003	Wirtschaftszweig Hauptgruppe	Betriebe	Tätige Personen		Geleistete Arbeits- stunden	Arbeits- stunden je tät. Person
			insgesamt	darunter Arbeiter		
26.15	H., Veredl., Bearb. v. sonst. Glas einschl. techn. Glaswaren	4
26.21	H. v. keramischen Haushaltswaren u. Ziergegenständen	7
26.22	H. v. Sanitärkeramik	1
26.23	H. v. keramischen Isolatoren u. Isolierteilen	1
26.25	H. v. keramischen Erzeugnissen, a. n. g.	1
26.26	H. v. feuerfesten keramischen Werkstoffen u. Waren	4	421	308	62	147
26.30	H. v. keramischen Wand- u. Bodenfliesen u. -platten	2
26.40	H. v. Ziegeln u. sonst. Baukeramik	10	948	758	138	146
26.61	H. v. Erzeugn. a. Beton, Zement u. Kalksandstein f. d. Bau	52	2 453	1 796	376	153
26.62	H. v. Gipsezeugnissen f. d. Bau	1
26.63	H. v. Frischbeton (Transportbeton)	62	503	343	86	171
26.64	H. v. Mörtel u. anderem Beton (Trockenbeton)	13	480	193	72	150
26.65	H. v. Faserzementwaren	1
26.66	H. v. Erzeugnissen a. Beton, Zement u. Gips, a. n. g.	4
26.70	Be- u. Verarbeitung v. Natur- u. Naturwerksteinen, a. n. g.	9
26.81	H. v. Mühl-, Mahl-, Schleif-, Wetz-, Poliersteinen, Schleifstoffen	3
26.82	H. v. sonst. Erzeugn. a. nicht metallischen Mineralien, a. n. g.	25
26	Glasgewerbe, H. v. Keramik, Verarb. v. Steinen u. Erden	234	11 952	8 690	1 761	147
DI	Glasgewerbe, H. v. Keramik, Verarb. v. Steinen u. Erden	234	11 952	8 690	1 761	147
27.10	Erzeugung v. Roheisen, Stahl u. Ferrolegierungen	4	1 718	1 392	242	141
27.21	H. v. Rohren, Rohrform-, Rohrverschlussstücken a. Gusseisen	2
27.22	H. v. Stahlrohren, Rohrformstücken usw. a. Stahl	5
27.31	H. v. Blankstahl	2
27.32	H. v. Kaltband mit einer Breite v. weniger als 600 mm	1
27.33	H. v. Kaltprofilen	2
27.41	Erzeugung u. erste Bearbeitung v. Edelmetallen	2
27.42	Erzeugung u. erste Bearbeitung v. Aluminium	2
27.43	Erzeugung u. erste Bearbeitung v. Blei, Zink u. Zinn	4	287	240	42	146
27.44	Erzeugung u. erste Bearbeitung v. Kupfer	1
27.45	Erzeugung u. erste Bearbeitung v. sonst. NE-Metallen	2
27.51	Eisengießereien	16	2 823	2 394	427	151
27.52	Stahlgießereien	4
27.53	Leichtmetallgießereien	12	1 163	926	163	140
27.54	Buntmetallgießereien	1
27	Metallerzeugung u. -bearbeitung	60	8 754	7 126	1 271	145
28.11	H. v. Metallkonstruktionen	130	7 149	5 134	1 077	151
28.12	H. v. Ausbauelementen a. Metall	22	909	673	144	158
28.21	H. v. Metallbehältern m. Fassungsvermögen v. mehr a. 300 l	12	676	528	103	152
28.22	H. v. Heizkörpern u. -kesseln f. Zentralheizungen	4	603	490	94	156
28.30	H. v. Dampfkesseln (oh. Zentralheizungskessel)	21	1 109	847	165	149
28.40	H. v. Schmiede-, Press-, Zieh- u. Stanzteilen usw.	37	3 008	2 419	439	146
28.51	Oberflächenveredlung u. Wärmebehandlung	54	2 689	2 236	394	147
28.52	Mechanik, a. n. g.	82	3 670	2 914	545	149
28.62	H. v. Werkzeugen	28	2 700	1 993	389	144
28.63	H. v. Schließern u. Beschlägen a. unedl. Metallen	8	1 270	1 016	170	134
28.71	H. v. Metallbehältern m. Fassungsverm. v. 300 l oder weniger	2
28.72	H. v. Verpackungen u. Verschlüssen a. Eisen, Stahl, NE-Metall	4
28.73	H. v. Drahtwaren	10	529	443	81	153

Monat September 2004

Bruttolohnsumme		Bruttogehaltsumme		Gesamtumsatz			Umsatz aus eigenen Erzeugnissen			WZ 2003
insgesamt	je Arbeiter	insgesamt	je Angest.	insgesamt	darunter Ausland	je tätiger Person	zusammen	darunter Ausland	je tätiger Person	
1 000 €	€	1 000 €	€	1 000 €		€	1 000 €		€	
.	26.15
.	26.21
.	26.22
.	26.23
.	26.25
549	1 782	341	3 018	4 576	1 204	10 869	2 581	1 204	6 131	26.26
.	26.30
1 543	2 036	518	2 726	16 696	.	17 612	15 124	.	15 954	26.40
3 074	1 712	1 678	2 554	29 432	.	11 998	25 773	.	10 507	26.61
.	26.62
625	1 822	410	2 563	11 339	-	22 543	10 666	-	21 205	26.63
357	1 850	737	2 568	11 769	.	24 519	10 705	.	22 302	26.64
.	26.65
.	26.66
.	26.70
.	26.81
.	26.82
14 972	1 723	8 486	2 601	158 068	25 632	13 225	142 746	23 266	11 943	26
14 972	1 723	8 486	2 601	158 068	25 632	13 225	142 746	23 266	11 943	DI
2 662	1 912	1 131	3 469	54 249	12 851	31 577	54 249	12 851	31 577	27.10
.	27.21
.	27.22
.	27.31
.	27.32
.	27.33
.	27.41
.	27.42
524	2 183	192	4 085	7 115	.	24 791	5 766	.	20 091	27.43
.	27.44
.	27.45
5 100	2 130	1 652	3 851	40 529	11 543	14 357	39 471	11 283	13 982	27.51
.	27.52
1 694	1 829	748	3 156	11 399	2 252	9 801	11 053	2 219	9 504	27.53
.	27.54
14 088	1 977	5 513	3 386	170 510	42 979	19 478	166 791	42 684	19 053	27
8 369	1 630	5 250	2 605	83 630	.	11 698	78 523	.	10 984	28.11
1 139	1 692	599	2 538	12 454	.	13 701	12 442	.	13 688	28.12
832	1 576	348	2 351	28.21
1 148	2 343	325	2 876	28.22
1 859	2 195	839	3 202	8 730	613	7 872	8 618	613	7 771	28.30
3 627	1 499	1 551	2 633	34 821	7 270	11 576	34 382	7 269	11 430	28.40
3 300	1 476	1 276	2 817	17 404	463	6 472	17 210	463	6 400	28.51
4 284	1 470	1 706	2 257	23 384	2 013	6 372	21 301	1 101	5 804	28.52
3 974	1 994	2 243	3 173	15 172	.	5 619	15 062	.	5 579	28.62
1 763	1 735	639	2 516	11 502	.	9 057	11 365	.	8 949	28.63
.	28.71
.	28.72
755	1 704	200	2 326	11 832	138	22 367	11 686	138	22 091	28.73

2. Ergebnisse der Betriebe nach Wirtschaftszweigen

Noch: 2.1. Betriebe, Personen, Arbeitsstunden, Löhne, Gehälter und Umsatz

WZ 2003	Wirtschaftszweig Hauptgruppe	Betriebe	Tätige Personen		Geleistete Arbeits- stunden	Arbeits- stunden je tät. Person
			insgesamt	darunter Arbeiter		
						1 000
28.74	H. v. Schrauben, Nieten, Ketten u. Federn	14	1 781	1 360	247	139
28.75	H. v. sonst. Metallwaren, a. n. g.	36	1 694	1 341	252	149
28	H. v. Metallerzeugnissen	464	28 287	21 803	4 168	147
DJ	Metallerzeugung u. -bearbeitung, H. v. Metallerzeugnissen	524	37 041	28 929	5 438	147
29.11	H. v. Verbrennungsmotoren, Turbinen (oh. f. Luft-, Straßenfzg.)	1
29.12	H. v. Pumpen u. Kompressoren	22	2 200	1 561	320	145
29.13	H. v. Armaturen	12
29.14	H. v. Lagern, Getrieben, Zahnrädern u. Antriebselementen	21	2 848	2 124	432	152
29.21	H. v. Öfen u. Brennern	9	433	287	60	139
29.22	H. v. Hebezeugen u. Fördermitteln	57	2 848	1 873	397	139
29.23	H. v. Kälte- u. Lufttechn. Erzeugnissen, nicht f. d. Haushalt	27	1 923	1 119	288	150
29.24	H. v. sonst. nicht wirtschaftszweigspez. Maschinen, a. n. g.	32	2 022	1 071	314	155
29.31	H. v. land- u. forstwirtschaftlichen Zugmaschinen	1
29.32	H. v. sonst. land- u. forstwirtschaftlichen Maschinen	16
29.41	H. v. handgeführten kraftbetriebenen Werkzeugen	3	886	742	123	139
29.42	H. v. Werkzeugmaschinen f. d. Metallbearbeitung	41	3 731	2 083	559	150
29.43	H. v. Werkzeugmaschinen, a. n. g.	18	897	595	128	143
29.51	H. v. Masch. f. d. Metallerzeugung, v. Walzwerkseinricht. usw.	3	76	56	11	145
29.52	H. v. Bergwerks-, Bau- u. Baustoffmaschinen	13	541	362	80	148
29.53	H. v. Masch. f. d. Ernährungsgewerbe u. d. Tabakverarbeitung	15	680	444	98	144
29.54	H. v. Masch. f. d. Textil-, Bekleidungs- u. Ledergewerbe	15	1 456	978	204	140
29.55	H. v. Masch. f. d. Papiergewerbe	5	433	294	76	176
29.56	H. v. Masch. f. bestimmte Wirtschaftszweige, a. n. g.	121	10 285	6 181	1 530	149
29.71	H. v. elektrischen Haushaltsgeräten	4	259	216	37	143
29.72	H. v. nichtelektr. Heiz-, Koch-, Heißwasser-, Heißluftger. a. n. g.	8	372	285	52	140
29	Maschinenbau	444	34 197	21 830	5 039	147
DK	Maschinenbau	444	34 197	21 830	5 039	147
30.02	H. v. Datenverarbeitungsgeräten u. -einrichtungen	9	708	430	106	150
30	H. v. Büromaschinen, DV-Geräten u. -Einrichtungen	9	708	430	106	150
31.10	H. v. Elektromotoren, Generatoren u. Transformatoren	26	2 425	1 787	350	144
31.20	H. v. Elektrizitätsverteilungs- u. -schalteinrichtungen	64	5 450	3 449	779	143
31.30	H. v. isolierten Elektrokabeln, -leitungen u. -drähten	14	964	755	146	151
31.40	H. v. Akkumulatoren u. Batterien	5	559	432	81	145
31.50	H. v. elektrischen Lampen u. Leuchten	17	1 810	1 340	261	144
31.61	H. v. elektr. Ausrüstungen f. Motoren u. Fahrzeuge, a. n. g.	6	516	429	70	136
31.62	H. v. sonst. elektrischen Ausrüstungen, a. n. g.	30	823	378	129	157
31	H. v. Geräten der Elektrizitätserzeugung, -verteilung u. Ä.	162	12 547	8 570	1 815	145
32.10	H. v. elektronischen Bauelementen	29	10 818	4 988	1 523	141
32.20	H. v. Geräten u. Einrichtungen d. Telekommunikationstechnik	25	2 863	1 227	407	142
32.30	H. v. Rundfunkgeräten sowie phono- u. videotecn. Geräten	10	606	401	90	149
32	Rundfunk- u. Nachrichtentechnik	64	14 287	6 616	2 020	141
33.10	H. v. medizinischen Geräten u. orthopädischen Erzeugnissen	76	3 010	2 198	424	141
33.20	H. v. Mess-, Kontroll-, Navigations- u. ä. Instrumenten usw.	38	2 076	988	315	152
33.30	H. v. industriellen Prozesssteuerungseinrichtungen	8	679	405	109	161

Monat September 2004

Bruttolohnsumme		Bruttogehaltsumme		Gesamtumsatz			Umsatz aus eigenen Erzeugnissen			WZ 2003
insgesamt	je Arbeiter	insgesamt	je Angest.	insgesamt	darunter Ausland	je tätiger Person	zusammen	darunter Ausland	je tätiger Person	
1 000 €	€	1 000 €	€	1 000 €		€	1 000 €		€	
2 315	1 702	1 049	2 492	17 421	5 725	9 782	16 689	5 427	9 371	28.74
1 970	1 469	880	2 493	18 473	3 633	10 905	17 966	3 633	10 606	28.75
36 072	1 654	17 196	2 652	276 193	35 324	9 764	266 218	32 805	9 411	28
50 160	1 734	22 710	2 800	446 703	78 303	12 060	433 009	75 489	11 690	DJ
.	29.11
3 236	2 073	2 040	3 192	44 470	22 568	20 214	43 886	22 458	19 948	29.12
.	29.13
4 502	2 120	2 699	3 728	30 578	9 524	10 737	30 493	9 517	10 707	29.14
512	1 784	393	2 692	2 974	.	6 868	2 376	.	5 487	29.21
3 533	1 886	3 116	3 196	29 628	1 947	10 403	25 920	1 926	9 101	29.22
1 910	1 707	2 319	2 884	25 178	8 166	13 093	24 084	7 824	12 524	29.23
1 884	1 759	2 780	2 923	40 180	.	19 871	40 012	.	19 788	29.24
.	29.31
.	29.32
1 282	1 728	430	2 986	29.41
3 970	1 906	4 849	2 942	30 426	7 662	8 155	30 073	7 567	8 060	29.42
1 019	1 713	876	2 901	29.43
91	1 625	54	2 700	392	.	5 158	390	.	5 132	29.51
545	1 506	462	2 581	6 942	.	12 832	4 852	.	8 969	29.52
757	1 705	555	2 352	5 174	811	7 609	5 158	811	7 585	29.53
1 901	1 944	1 464	3 063	16 485	10 271	11 322	16 052	9 918	11 025	29.54
521	1 772	481	3 460	5 239	.	12 099	5 060	.	11 686	29.55
13 071	2 115	13 179	3 211	222 329	112 929	21 617	215 495	108 142	20 952	29.56
291	1 347	112	2 605	1 419	.	5 479	1 128	.	4 355	29.71
340	1 193	224	2 575	3 338	560	8 973	3 321	560	8 927	29.72
42 088	1 928	38 517	3 114	517 783	218 023	15 141	498 662	211 598	14 582	29
42 088	1 928	38 517	3 114	517 783	218 023	15 141	498 662	211 598	14 582	DK
669	1 556	602	2 165	6 766	.	9 556	5 916	.	8 356	30.02
669	1 556	602	2 165	6 766	.	9 556	5 916	.	8 356	30
3 214	1 799	2 003	3 139	25 374	8 354	10 464	24 826	8 267	10 238	31.10
5 894	1 709	6 517	3 257	64 314	12 917	11 801	63 215	12 621	11 599	31.20
1 098	1 454	490	2 344	31.30
925	2 141	409	3 220	31.40
2 229	1 663	1 344	2 860	18 865	8 737	10 423	15 471	6 558	8 548	31.50
737	1 718	318	3 655	7 226	3 273	14 004	7 226	3 273	14 004	31.61
1 034	2 735	1 822	4 094	14 663	672	17 817	12 994	389	15 789	31.62
15 132	1 766	12 903	3 244	151 365	36 222	12 064	144 592	33 377	11 524	31
10 758	2 157	20 829	3 573	300 103	.	27 741	258 260	.	23 873	32.10
2 627	2 141	6 495	3 970	27 120	2 655	9 473	25 387	2 232	8 867	32.20
499	1 244	540	2 634	6 637	912	10 952	6 332	909	10 449	32.30
13 884	2 099	27 864	3 632	333 860	.	23 368	289 979	.	20 297	32
3 090	1 406	1 757	2 164	23 932	2 012	7 951	21 045	1 884	6 992	33.10
1 518	1 536	3 125	2 872	23 459	10 407	11 300	22 742	10 216	10 955	33.20
791	1 953	917	3 347	4 612	-	6 792	4 512	-	6 645	33.30

2. Ergebnisse der Betriebe nach Wirtschaftszweigen

Noch: 2.1. Betriebe, Personen, Arbeitsstunden, Löhne, Gehälter und Umsatz

WZ 2003	Wirtschaftszweig Hauptgruppe	Betriebe	Tätige Personen		Geleistete	Arbeits-	
			insgesamt	darunter Arbeiter	Arbeits-	stunden je	
					stunden	tät. Person	
						1 000	Std.
33.40	H. v. optischen u. fotografischen Geräten	3	101	70	16	158	
33.50	H. v. Uhren	4	642	248	99	154	
33	Medizin-, Mess-, Steuer-, Regelungstechnik, Optik, H. v. Uhren	129	6 508	3 909	963	148	
DL	H. v. Büromaschinen; Elektrotechnik, Feinmechanik, Optik	364	34 050	19 525	4 905	144	
34.10	H. v. Kraftwagen u. Kraftwagenmotoren	6	
34.20	H. v. Karosserien, Aufbauten u. Anhängern	28	
34.30	H. v. Teilen u. Zubehör f. Kraftwagen u. Kraftwagenmotoren	59	10 599	8 407	1 556	147	
34	H. v. Kraftwagen u. Kraftwagenteilen	93	21 044	17 244	3 157	150	
35.11	Schiffbau (oh. Boots- u. Yachtbau)	1	
35.12	Boots- u. Yachtbau	1	
35.20	Bahnindustrie	11	3 749	2 681	473	126	
35.30	Luft- u. Raumfahrzeugbau	4	
35.41	H. v. Krafträdern	2	
35.42	H. v. Fahrrädern	4	405	313	56	138	
35.43	H. v. Behindertenfahrzeugen	1	
35	Sonstiger Fahrzeugbau	24	5 496	3 915	729	133	
DM	Fahrzeugbau	117	26 540	21 159	3 885	146	
36.11	H. v. Sitzmöbeln	16	1 267	1 032	168	133	
36.12	H. v. Büro- u. Ladenmöbeln	18	807	549	118	146	
36.13	H. v. Küchenmöbeln	4	434	276	66	152	
36.14	H. v. sonst. Möbeln	26	1 482	1 167	224	151	
36.15	H. v. Matratzen	5	458	408	67	146	
36.30	H. v. Musikinstrumenten	15	1 190	1 029	184	155	
36.40	H. v. Sportgeräten	3	110	84	16	145	
36.50	H. v. Spielwaren	10	503	406	81	161	
36.62	H. v. Besen u. Bürsten	7	499	410	78	156	
36.63	H. v. Erzeugnissen, a. n. g.	11	614	441	92	150	
36	H. v. Möbeln, Schmuck, Musikinstr., Sportgeräten, Spielw.	115	7 364	5 802	1 094	149	
37.10	Recycling v. metallischen Altmaterialien u. Reststoffen	5	104	69	17	163	
37.20	Recycling v. nicht metallischen Altmaterialien u. Reststoffen	23	918	670	145	158	
37	Recycling	28	1 022	739	162	159	
DN	H. v. Möbeln, Schmuck, Musikinstr., Sportg., Spielw.; Recycl.	143	8 386	6 541	1 256	150	
D	Verarbeitendes Gewerbe	2 871	227 085	158 759	33 049	146	
Hauptgruppen:							
A+EN	Vorleistungsgüterproduzenten und Energie	1 284	96 382	69 199	13 957	145	
B	Investitionsgüterproduzenten	913	81 523	56 609	12 013	147	
GG	Gebrauchsgüterproduzenten	120	8 408	6 267	1 238	147	
VG	Verbrauchsgüterproduzenten	636	44 328	29 378	6 334	143	
	Insgesamt	2 953	230 641	161 453	33 541	145	

Monat September 2004

Bruttolohnsumme		Bruttogehaltsumme		Gesamtumsatz			Umsatz aus eigenen Erzeugnissen			WZ 2003
insgesamt	je Arbeiter	insgesamt	je Angest.	insgesamt	darunter Ausland	je tätiger Person	zusammen	darunter Ausland	je tätiger Person	
1 000 €	€	1 000 €	€	1 000 €		€	1 000 €		€	
121	1 729	106	3 419	33.40
383	1 544	983	2 495	33.50
5 903	1 510	6 888	2 650	61 942	18 160	9 518	57 864	17 711	8 891	33
35 588	1 823	48 256	3 322	553 933	161 908	16 268	498 352	157 997	14 636	DL
.	34.10
.	34.20
16 463	1 958	6 373	2 907	251 705	64 056	23 748	247 444	63 857	23 346	34.30
38 819	2 251	12 270	3 229	751 358	.	35 704	742 709	.	35 293	34
.	35.11
.	35.12
6 476	2 416	3 886	3 639	63 549	.	16 951	62 554	.	16 686	35.20
.	35.30
.	35.41
439	1 403	195	2 120	35.42
.	35.43
8 926	2 280	5 489	3 472	79 427	.	14 452	78 415	.	14 268	35
47 745	2 256	17 759	3 300	830 785	407 691	31 303	821 125	407 411	30 939	DM
1 586	1 537	643	2 736	24 844	.	19 609	24 820	.	19 590	36.11
791	1 441	565	2 190	7 316	553	9 066	6 954	552	8 617	36.12
496	1 797	389	2 462	36.13
1 750	1 500	659	2 092	16 135	5 261	10 887	15 643	5 167	10 555	36.14
515	1 262	134	2 680	36.15
1 619	1 573	333	2 068	6 849	3 566	5 755	5 487	2 690	4 611	36.30
82	976	32	1 231	328	.	2 982	282	.	2 564	36.40
499	1 229	189	1 948	2 094	333	4 163	2 094	333	4 163	36.50
477	1 163	152	1 708	5 002	.	10 024	3 623	.	7 261	36.62
604	1 370	462	2 671	4 983	.	8 116	4 687	.	7 634	36.63
8 419	1 451	3 557	2 277	76 010	.	10 322	72 031	.	9 782	36
.	37.10
118	1 710	114	3 257	4 630	.	44 519	4 615	.	44 375	37.10
1 113	1 661	615	2 480	11 022	.	12 007	7 263	.	7 912	37.20
1 232	1 667	728	2 572	15 653	.	15 316	11 878	.	11 622	37
.	DN
9 651	1 475	4 286	2 323	91 663	15 835	10 930	83 909	14 439	10 006	DN
279 108	1 758	195 070	2 855	3 809 342	1 138 254	16 775	3 573 755	1 105 418	15 738	D
.	A+EN
120 043	1 735	81 757	3 008	1 454 405	387 969	15 090	1 336 447	375 353	13 866	B
113 476	2 005	77 759	3 121	1 568 742	658 698	19 243	1 528 220	649 910	18 746	B
9 373	1 496	5 128	2 395	92 922	20 550	11 052	89 661	19 437	10 664	GG
41 972	1 429	33 355	2 231	747 394	72 284	16 861	668 132	61 965	15 072	VG
284 865	1 764	198 000	2 862	3 863 463	1 139 501	16 751	3 622 459	1 106 665	15 706	

2. Ergebnisse der Betriebe nach Wirtschaftszweigen

2.2. Betriebe, Personen, Arbeitsstunden, Löhne, Gehälter, Umsatz – Veränderung zum Vormonat (in Prozent)

WZ 2003	Wirtschaftszweig Hauptgruppe	Betriebe	Tätige Personen		Geleistete Arbeits- stunden	Arbeits- stunden je tät. Person
			insgesamt	darunter Arbeiter		
10.20	Braunkohlenbergbau u. -veredlung	-
10	Kohlenbergbau, Torfgewinnung	-
CA	Kohlenbergbau, Torfgewinnung, Gew. v. Erdöl, Erdgas usw.	-
14.11	Gew. v. Naturwerksteinen u. Natursteinen, a. n. g.	-	0,2	0,6	4,7	4,5
14.12	Gew. v. Kalk- u. Gipsstein sowie Anhydrit, Dolomit u. Kreide	-	2,5	3,6	5,9	3,3
14.21	Gew. v. Kies u. Sand	-	-0,2	0,8	5,1	5,3
14.22	Gew. v. Ton u. Kaolin	-	-0,3	-0,4	10,0	10,4
14.30	Gew. v. Mineralien f. d. H. v. chemischen Erzeugnissen	-
14	Gew. v. Steinen u. Erden, sonst. Bergbau	-
CB	Erzbergbau, Gew. v. Steinen u. Erden, sonst. Bergbau	-
C	Bergbau u. Gewinnung v. Steinen u. Erden	-	0,1	0,4	6,7	6,6
15.11	Schlachten (oh. Schlachten v. Geflügel)	-
15.12	Schlachten v. Geflügel	-
15.13	Fleischverarbeitung	-	0,7	0,9	1,9	1,2
15.20	Fischverarbeitung	-	5,4	6,8	7,7	2,2
15.31	Kartoffelverarbeitung	-
15.32	H. v. Frucht- u. Gemüsesäften	-
15.33	Obst- u. Gemüseverarbeitung, a. n. g.	-	-0,3	-0,7	1,4	1,7
15.41	H. v. rohen Ölen u. Fetten	-
15.43	H. v. Margarine u. ä. Nahrungsfetten	-
15.51	Milchverarbeitung	-	1,2	1,7	6,0	4,8
15.61	Mahl- u. Schäl- u. Mühlen	-	1,7	2,7	12,5	10,6
15.71	H. v. Futtermitteln für Nutztiere	-
15.72	H. v. Futtermitteln für sonst. Tiere	-
15.81	H. v. Backwaren (oh. Dauerbackwaren)	-	1,8	2,1	4,1	2,3
15.82	H. v. Dauerbackwaren	-	0,4	0,2	7,7	7,3
15.84	H. v. Süßwaren (oh. Dauerbackwaren)	-	1,0	2,5	-	-1,0
15.85	H. v. Teigwaren	-
15.86	Verarb. v. Kaffee u. Tee, H. v. Kaffee-Ersatz	-
15.87	H. v. Würzmitteln u. Soßen	-
15.89	H. v. sonst. Nahrungsmitteln (oh. Getränke)	-	1,1	1,9	-7,0	-8,0
15.91	H. v. Spirituosen	-	0,5	0,6	16,0	15,5
15.93	H. v. Traubenwein	-
15.96	H. v. Bier	-	-1,2	-2,3	0,8	2,0
15.97	H. v. Malz	-
15.98	Gew. natürl. Mineralwässer, H. v. Erfrischungsgetränken	-	-0,5	-	-1,2	-0,7
15	Ernährungsgewerbe	-
16.00	Tabakverarbeitung	-
16	Tabakverarbeitung	-
DA	Ernährungsgewerbe u. Tabakverarbeitung	-	0,8	0,9	3,1	2,3
17.11	Baumwollaufbereitung u. -spinnerei	-	-1,2	-0,9	22,0	23,5
17.13	Wollaufbereitung u. Kammgarnspinnerei	-
17.16	H. v. Nähgarn	-

Monat September 2004

Bruttolohnsumme		Bruttogehaltsumme		Gesamtumsatz			Umsatz aus eigenen Erzeugnissen			WZ 2003
insgesamt	je Arbeiter	insgesamt	je Angest.	insgesamt	darunter Ausland	je tätiger Person	zusammen	darunter Ausland	je tätiger Person	
.	10.20
.	10
.	CA
-3,5	-4,1	15,1	16,4	8,5	.	8,2	8,8	.	8,6	14.11
6,9	3,2	-15,7	-15,7	-25,8	.	-27,6	-22,1	.	-24,0	14.12
3,4	2,6	-0,5	2,3	18,8	x	19,0	6,2	x	6,4	14.21
-2,6	-2,2	-10,6	-10,6	21,4	.	21,8	23,7	.	24,1	14.22
.	14.30
.	14
.	CB
1,8	1,4	4,0	4,9	15,7	69,0	15,6	14,3	69,0	14,2	C
.	15.11
.	15.12
0,4	-0,4	-3,9	-4,1	4,2	.	3,4	3,2	.	2,5	15.13
4,9	-1,8	4,8	4,8	42,4	x	35,1	42,4	x	35,1	15.20
.	15.31
.	15.32
4,5	5,2	0,6	-0,3	6,2	.	6,5	6,8	.	7,1	15.33
.	15.41
.	15.43
-0,5	-2,1	2,4	2,3	1,0	.	-0,2	1,2	.	0,0	15.51
1,9	-0,8	-11,1	-11,1	-0,4	x	-2,1	2,4	x	0,7	15.61
.	15.71
.	15.72
2,6	0,5	-0,8	-2,0	8,6	.	6,7	7,8	.	5,9	15.81
17,4	17,1	3,8	2,4	42,6	.	42,1	45,0	.	44,4	15.82
2,2	-0,2	-1,7	6,6	14,9	.	13,8	14,9	.	13,8	15.84
.	15.85
.	15.86
.	15.87
-2,6	-4,4	-2,3	-0,4	15.89
1,1	0,4	-1,0	-1,0	15.91
.	15.93
0,5	2,9	-0,7	-1,2	-23,0	.	-22,0	-22,5	.	-21,5	15.96
.	15.97
1,8	1,8	-3,0	-1,2	-21,7	x	-21,2	-21,7	x	-21,2	15.98
.	15
.	16.00
.	16
1,5	0,6	-2,3	-2,7	1,8	-9,0	1,0	2,3	-17,6	1,5	DA
9,1	10,0	-	2,5	30,1	29,6	31,7	28,3	25,5	29,9	17.11
.	17.13
.	17.16

2. Ergebnisse der Betriebe nach Wirtschaftszweigen

Noch: 2.2. Betriebe, Personen, Arbeitsstunden, Löhne, Gehälter, Umsatz – Veränderung zum Vormonat (in Prozent)

WZ 2003	Wirtschaftszweig Hauptgruppe	Betriebe	Tätige Personen		Geleistete Arbeits- stunden	Arbeits- stunden je tät. Person
			insgesamt	darunter Arbeiter		
17.21	Baumwollweberei	-	1,6	2,4	34,3	32,3
17.23	Kammgarnweberei	-
17.24	Seiden- u. Filamentgarnweberei	-	1,4	-	18,5	16,9
17.25	Sonst. Weberei	-
17.30	Textilveredlung	-	-	-0,1	18,5	18,5
17.40	H. v. konfektionierten Textilwaren (oh. Bekleidung)	-	-0,7	-0,7	5,6	6,3
17.51	H. v. Teppichen	-
17.52	H. v. Seilerwaren	-
17.53	H. v. Vliesstoff u. Erzeugnissen daraus (oh. Bekleidung)	-	0,6	0,7	11,3	10,6
17.54	Textilgewerbe, a. n. g.	-	0,1	-	14,2	14,0
17.60	H. v. gewirktem u. gestricktem Stoff	-	-0,6	-	16,0	16,7
17.71	H. v. Strumpfwaren	-	-1,2	-1,2	23,6	25,1
17.72	H. v. Pullovern, Strickjacken u. ä. Waren	-	1,1	1,5	8,3	7,2
17	Textilgewerbe	-	0,1	0,3	18,4	18,2
18.21	H. v. Arbeits- u. Berufsbekleidung	-	-0,3	-1,2	2,5	2,8
18.22	H. v. Oberbekleidung (oh. Arbeits- u. Berufsbekleidung)	-	-2,8	-3,7	-8,7	-6,0
18.23	H. v. Wäsche	-	-0,7	-0,8	14,8	15,6
18.24	H. v. sonst. Bekleidung u. Bekleidungszubehör	-	1,2	1,5	4,2	2,9
18	Bekleidungsgewerbe	-	-0,7	-0,9	8,8	9,5
DB	Textil- u. Bekleidungsgewerbe	-	0,0	0,1	17,2	17,2
19.10	H. v. Leder u. Lederfaserstoff	-
19.20	Lederverarbeitung (oh. H. v. Lederbekleidung u. Schuhen)	-	-1,5	-1,8	-	1,5
19.30	H. v. Schuhen	-	-0,7	-0,9	7,9	8,6
19	Ledergewerbe	-
DC	Ledergewerbe	-
20.10	Säge-, Hobel- u. Holzimprägnierwerke	-	0,2	-0,2	4,4	4,2
20.20	H. v. Furnier-, Sperrholz-, Holzfaser- u. Holzspanplatten	-
20.30	H. v. Konstruktions-, Fertigbaut., Ausbauelem., Fertigt. a. Holz	-	0,8	1,1	7,0	6,2
20.40	H. v. Verpackungsm., Lagerbehältern, Ladungsträgern a. Holz	-
20.51	H. v. Holzwaren, a. n. g. (oh. H. v. Möbeln)	-	-0,3	-0,9	10,1	10,4
20	Holzgewerbe (oh. H. v. Möbeln)	-	0,2	-	5,6	5,4
DD	Holzgewerbe (oh. H. v. Möbeln)	-	0,2	-	5,6	5,4
21.12	H. v. Papier, Karton u. Pappe	-	0,1	0,5	5,4	5,3
21.21	H. v. Wellpapier, -pappe u. Verpackungsmitteln a. Papier usw.	-	0,4	0,6	6,7	6,2
21.22	H. v. Haushalts-, Hygiene-, Toilettenartikeln a. Zellstoff usw.	-	0,1	-0,2	0,9	0,8
21.23	H. v. Schreibwaren u. Bürobedarf a. Papier, Karton u. Pappe	-	-3,4	-3,1	4,3	8,0
21.24	H. v. Tapeten	-
21.25	H. v. sonst. Waren a. Papier, Karton u. Pappe	-
21	Papiergewerbe	-	0,1	0,1	5,8	5,6
22.11	Verlegen v. Büchern	-	-0,5	8,3	3,6	4,1
22.12	Verlegen v. Zeitungen	6,3	-0,1	-0,2	0,2	0,3
22.13	Verlegen v. Zeitschriften	-
22.21	Drucken v. Zeitungen	-

Monat September 2004

Bruttolohnsumme		Bruttogehaltsumme		Gesamtumsatz			Umsatz aus eigenen Erzeugnissen			WZ 2003
insgesamt	je Arbeiter	insgesamt	je Angest.	insgesamt	darunter Ausland	je tätiger Person	zusammen	darunter Ausland	je tätiger Person	
2,4	-0,1	2,4	2,9	40,9	33,0	38,7	41,5	32,9	39,3	17.21
.	17.23
3,8	3,8	2,5	-2,9	17.24
.	17.25
0,6	0,7	-1,2	-1,4	17,7	-7,7	17,7	16,7	-6,7	16,7	17.30
-2,2	-1,4	0,2	0,8	15,8	18,8	16,6	14,9	19,3	15,7	17.40
.	17.51
.	17.52
0,6	-0,1	-1,0	-1,0	16,0	.	15,3	16,0	.	15,3	17.53
-2,1	-2,1	3,7	3,3	32,6	69,8	32,4	32,7	70,3	32,6	17.54
-5,5	-5,5	-9,6	-7,5	59,6	62,6	60,6	59,6	62,6	60,6	17.60
2,0	3,2	-10,4	-9,4	120,7	.	123,3	121,6	.	124,3	17.71
-1,7	-3,1	2,2	2,2	-53,5	.	-54,0	-53,5	.	-54,0	17.72
0,0	-0,3	-1,1	-0,9	31,3	45,0	31,1	31,4	45,3	31,2	17
-2,0	-0,8	0,7	0,0	18.21
-13,8	-10,4	-1,4	-1,4	0,8	41,3	3,7	0,9	41,3	3,8	18.22
0,5	1,3	-1,2	-0,8	6,2	0,3	6,9	6,7	0,1	7,4	18.23
-4,1	-5,6	-1,2	-1,2	18.24
-2,1	-1,2	-0,6	-0,6	4,0	-0,6	4,7	2,7	-2,8	3,3	18
-0,2	-0,3	-1,1	-0,9	28,3	42,1	28,2	28,3	42,3	28,2	DB
.	19.10
-1,9	-0,1	-	-	-19,0	.	-17,8	-19,4	.	-18,2	19.20
1,3	2,3	-13,7	-14,8	9,7	7,0	10,4	9,7	7,0	10,4	19.30
.	19
.	DC
-0,6	-0,4	6,2	4,6	8,2	22,9	8,0	5,6	23,7	5,4	20.10
.	20.20
0,1	-1,0	-1,1	-0,8	14,1	.	13,2	13,9	.	13,0	20.30
.	20.40
1,8	2,7	-2,6	-6,7	65,2	16,1	65,6	63,9	20,3	64,3	20.51
-3,7	-3,7	2,2	1,3	12,6	.	12,4	13,2	.	13,0	20
-3,7	-3,7	2,2	1,3	12,6	.	12,4	13,2	.	13,0	DD
2,0	1,5	1,5	2,4	19,3	19,4	19,2	19,6	19,4	19,4	21.12
0,1	-0,4	1,3	1,6	3,1	-3,9	2,7	1,9	-3,8	1,5	21.21
-3,4	-3,2	0,2	-1,2	14,0	7,8	13,9	14,5	5,9	14,4	21.22
-4,4	-1,3	-6,0	-1,9	-10,7	-45,7	-7,6	-11,2	-45,7	-8,1	21.23
.	21.24
.	21.25
0,3	0,2	2,6	2,5	12,6	11,7	12,5	12,4	11,4	12,2	21
18,2	9,1	12,8	13,7	22.11
1,0	1,3	2,6	2,7	18,8	x	18,9	18,7	x	18,8	22.12
.	22.13
.	22.21

2. Ergebnisse der Betriebe nach Wirtschaftszweigen

Noch: 2.2. Betriebe, Personen, Arbeitsstunden, Löhne, Gehälter, Umsatz – Veränderung zum Vormonat (in Prozent)

WZ 2003	Wirtschaftszweig Hauptgruppe	Betriebe	Tätige Personen		Geleistete Arbeits- stunden	Arbeits- stunden je tät. Person
			insgesamt	darunter Arbeiter		
22.22	Drucken anderer Druckerzeugnisse	-	0,7	0,5	5,6	4,9
22.23	Druckweiterverarbeitung	-
22.24	Druck- u. Mediovorstufe	-	3,2	-3,8	6,7	3,3
22.25	Erbringung v. sonst. druckbezogenen Dienstleistungen	-
22.31	Vervielfältigung v. bespielten Tonträgern	-
22	Verlagsgew., Druckgew., Vervielf. bespielter Tonträger usw.	1,2	0,2	0,2	3,5	3,2
DE	Papier-, Verlags- u. Druckgewerbe	0,7	0,2	0,2	4,4	4,2
23.20	Mineralölverarbeitung	-
23	Kokerei, Mineralölverarb., H. u. Verarb. v. Spalt-, Brutstoffen	-
DF	Kokerei, Mineralölverarb., H. u. Verarb. v. Spalt-, Brutstoffen	-
24.11	H. v. Industriegasen	-
24.12	H. v. Farbstoffen u. Pigmenten	-
24.13	H. v. sonst. anorganischen Grundstoffen u. Chemikalien	-
24.14	H. v. sonst. organischen Grundstoffen u. Chemikalien	-
24.15	H. v. Düngemitteln u. Stickstoffverbindungen	-
24.16	H. v. Kunststoffen in Primärformen	-	0,9	0,8	9,2	8,3
24.20	H. v. Schädlingsbekämpfungs-, Pflanzenschutzmitteln usw.	-
24.30	H. v. Anstrichmitteln, Druckfarben u. Kitten	-	-1,6	-2,3	-1,0	0,6
24.41	H. v. pharmazeutischen Grundstoffen	-
24.42	H. v. pharmaz. Spezialitäten u. sonst. pharmaz. Erzeugnissen	-
24.51	H. v. Seifen, Wasch-, Reinigungs- u. Poliermitteln	-	2,3	1,9	10,2	7,7
24.52	H. v. Duftstoffen u. Körperpflegemitteln	-	-0,2	-	3,0	3,2
24.61	H. v. pyrotechnischen Erzeugnissen	-
24.62	H. v. Klebstoffen u. Gelatine	-	-	-	6,7	6,7
24.63	H. v. etherischen Ölen	-
24.65	H. v. unbespielten Ton-, Bild- u. Datenträgern	-
24.66	H. v. sonst. chemischen Erzeugnissen, a. n. g.	-	0,5	0,7	4,2	3,7
24.70	H. v. Chemiefasern	-
24	H. v. chemischen Erzeugnissen	-	0,0	0,3	5,2	5,2
DG	H. v. chemischen Erzeugnissen	-	0,0	0,3	5,2	5,2
25.11	H. v. Bereifungen	-
25.12	Runderneuerung v. Bereifungen	-
25.13	H. v. sonst. Gummiwaren	-	1,3	1,8	10,2	8,7
25.21	H. v. Platten, Folien, Schläuchen u. Profilen a. Kunststoffen	-	0,9	1,1	5,0	4,1
25.22	H. v. Verpackungsmitteln a. Kunststoffen	-	-2,5	-2,2	4,4	7,1
25.23	H. v. Baubedarfsartikeln a. Kunststoffen	-	-1,4	-1,1	3,4	4,9
25.24	H. v. sonst. Kunststoffwaren	-	-0,1	-0,1	6,2	6,3
25	H. v. Gummi- u. Kunststoffwaren	-	-0,3	-0,1	6,1	6,5
DH	H. v. Gummi- u. Kunststoffwaren	-	-0,3	-0,1	6,1	6,5
26.11	H. v. Flachglas	-
26.12	Veredlung u. Bearbeitung v. Flachglas	-	1,8	1,6	7,9	5,9
26.13	H. v. Hohlglas	-	2,9	3,7	10,5	7,4
26.14	H. v. Glasfasern u. Waren daraus	-	-0,3	0,3	3,6	4,0

Monat September 2004

Bruttolohnsumme		Bruttogehaltsumme		Gesamtumsatz			Umsatz aus eigenen Erzeugnissen			WZ 2003
insgesamt	je Arbeiter	insgesamt	je Angest.	insgesamt	darunter Ausland	je tätiger Person	zusammen	darunter Ausland	je tätiger Person	
-3,7	-4,2	-4,3	-5,3	8,7	-43,8	8,0	8,8	-43,8	8,1	22.22
.	22.23
-4,4	-0,6	-1,4	-6,2	-4,5	x	-7,5	4,7	x	1,4	22.24
.	22.25
.	22.31
-0,9	-1,1	2,0	1,8	8,5	-32,0	8,3	8,5	-32,2	8,3	22
-0,3	-0,4	2,1	2,0	10,5	5,4	10,3	10,4	5,1	10,2	DE
.	23.20
.	23
.	DF
.	24.11
.	24.12
.	24.13
.	24.14
.	24.15
0,3	-0,5	-1,1	-2,1	1,0	-0,4	0,1	-0,6	-1,0	-1,4	24.16
.	24.20
-1,8	0,6	-0,3	0,1	-10,6	-13,9	-9,1	-8,0	-13,7	-6,4	24.30
.	24.41
.	24.42
0,6	-1,3	6,7	3,7	1,0	.	-1,3	1,0	.	-1,3	24.51
2,3	2,3	2,7	3,4	5,2	.	5,5	5,3	.	5,5	24.52
.	24.61
-	-	1,1	1,1	24.62
.	24.63
.	24.65
1,7	1,0	2,1	2,1	15,2	26,0	14,6	15,2	26,0	14,6	24.66
.	24.70
0,2	-0,1	1,2	1,7	9,1	7,7	9,1	6,5	7,8	6,5	24
0,2	-0,1	1,2	1,7	9,1	7,7	9,1	6,5	7,8	6,5	DG
.	25.11
.	25.12
4,1	2,3	2,6	2,6	15,2	16,7	13,7	16,9	24,0	15,3	25.13
1,6	0,5	1,5	1,1	24,5	38,1	23,5	24,1	36,1	23,0	25.21
-2,9	-0,7	8,6	12,7	32,4	.	35,8	33,5	.	36,9	25.22
-2,1	-1,1	0,4	2,5	11,3	12,6	12,8	11,3	12,6	12,9	25.23
0,2	0,3	3,3	3,4	8,6	20,9	8,6	8,4	20,7	8,4	25.24
-0,1	0,0	0,8	1,8	15,2	27,7	15,6	15,0	26,8	15,4	25
-0,1	0,0	0,8	1,8	15,2	27,7	15,6	15,0	26,8	15,4	DH
.	26.11
1,0	-0,6	-4,3	-6,6	7,8	26,9	5,9	8,6	27,7	6,7	26.12
-0,6	-4,1	0,3	0,3	21,3	29,9	17,9	21,3	29,9	17,9	26.13
0,9	0,6	-3,0	-1,4	0,2	.	0,5	1,2	.	1,6	26.14

2. Ergebnisse der Betriebe nach Wirtschaftszweigen

Noch: 2.2. Betriebe, Personen, Arbeitsstunden, Löhne, Gehälter, Umsatz – Veränderung zum Vormonat (in Prozent)

WZ 2003	Wirtschaftszweig Hauptgruppe	Betriebe	Tätige Personen		Geleistete Arbeits- stunden	Arbeits- stunden je tät. Person
			insgesamt	darunter Arbeiter		
26.15	H., Veredl., Bearb. v. sonst. Glas einschl. techn. Glaswaren	-
26.21	H. v. keramischen Haushaltswaren u. Ziergegenständen	-
26.22	H. v. Sanitärkeramik	-
26.23	H. v. keramischen Isolatoren u. Isolierteilen	-
26.25	H. v. keramischen Erzeugnissen, a. n. g.	-
26.26	H. v. feuerfesten keramischen Werkstoffen u. Waren	-	-1,9	-2,8	5,1	7,1
26.30	H. v. keramischen Wand- u. Bodenfliesen u. -platten	-
26.40	H. v. Ziegeln u. sonst. Baukeramik	-	-1,0	-1,2	5,3	6,5
26.61	H. v. Erzeugn. a. Beton, Zement u. Kalksandstein f. d. Bau	-	-0,1	-0,4	5,3	5,4
26.62	H. v. Gipserzeugnissen f. d. Bau	-
26.63	H. v. Frischbeton (Transportbeton)	-	-1,6	-2,0	2,4	4,0
26.64	H. v. Mörtel u. anderem Beton (Trockenbeton)	-	-	-	7,5	7,5
26.65	H. v. Faserzementwaren	-
26.66	H. v. Erzeugnissen a. Beton, Zement u. Gips, a. n. g.	-
26.70	Be- u. Verarbeitung v. Natur- u. Naturwerksteinen, a. n. g.	-
26.81	H. v. Mühl-, Mahl-, Schleif-, Wetz-, Poliersteinen, Schleifstoffen	-
26.82	H. v. sonst. Erzeugn. a. nicht metallischen Mineralien, a. n. g.	-
26	Glasgewerbe, H. v. Keramik, Verarb. v. Steinen u. Erden	-	0,2	0,2	5,6	5,3
DI	Glasgewerbe, H. v. Keramik, Verarb. v. Steinen u. Erden	-	0,2	0,2	5,6	5,3
27.10	Erzeugung v. Roheisen, Stahl u. Ferrolegierungen	-	0,6	0,6	8,5	7,9
27.21	H. v. Rohren, Rohrform-, Rohrverschlussstücken a. Gusseisen	-
27.22	H. v. Stahlrohren, Rohrformstücken usw. a. Stahl	-
27.31	H. v. Blankstahl	-
27.32	H. v. Kaltband mit einer Breite v. weniger als 600 mm	-
27.33	H. v. Kaltprofilen	-
27.41	Erzeugung u. erste Bearbeitung v. Edelmetallen	-
27.42	Erzeugung u. erste Bearbeitung v. Aluminium	-
27.43	Erzeugung u. erste Bearbeitung v. Blei, Zink u. Zinn	-	1,4	2,1	7,7	6,2
27.44	Erzeugung u. erste Bearbeitung v. Kupfer	-
27.45	Erzeugung u. erste Bearbeitung v. sonst. NE-Metallen	-
27.51	Eisengießereien	-	0,5	0,6	24,5	23,8
27.52	Stahlgießereien	-
27.53	Leichtmetallgießereien	-	0,7	0,9	7,2	6,5
27.54	Buntmetallgießereien	-
27	Metallerzeugung u. -bearbeitung	-	0,5	0,5	14,1	13,5
28.11	H. v. Metallkonstruktionen	-	0,3	0,5	5,3	5,0
28.12	H. v. Ausbauelementen a. Metall	-	-1,0	-1,0	18,0	19,2
28.21	H. v. Metallbehältern m. Fassungsvermögen v. mehr a. 300 l	-	-0,4	-0,9	14,4	15,0
28.22	H. v. Heizkörpern u. -kesseln f. Zentralheizungen	-	-1,8	-1,8	-1,1	0,8
28.30	H. v. Dampfkesseln (oh. Zentralheizungskessel)	-	0,7	0,6	3,8	3,0
28.40	H. v. Schmiede-, Press-, Zieh- u. Stanzteilen usw.	-	0,8	0,4	7,9	7,0
28.51	Oberflächenveredlung u. Wärmebehandlung	-	0,9	0,9	5,9	5,0
28.52	Mechanik, a. n. g.	-	1,3	1,4	5,8	4,4
28.62	H. v. Werkzeugen	-	1,4	2,0	8,4	6,8
28.63	H. v. Schlössern u. Beschlügen a. unedl. Metallen	-	0,2	0,4	8,3	8,1
28.71	H. v. Metallbehältern m. Fassungsverm. v. 300 l oder weniger	-
28.72	H. v. Verpackungen u. Verschlüssen a. Eisen, Stahl, NE-Metall	-
28.73	H. v. Drahtwaren	-	-0,8	-0,7	6,6	7,4

Monat September 2004

Bruttolohnsumme		Bruttogehaltsumme		Gesamtumsatz			Umsatz aus eigenen Erzeugnissen			WZ 2003
insgesamt	je Arbeiter	insgesamt	je Angest.	insgesamt	darunter Ausland	je tätiger Person	zusammen	darunter Ausland	je tätiger Person	
.	26.15
.	26.21
.	26.22
.	26.23
.	26.25
-1,4	1,4	17,6	16,5	1,6	30,9	3,6	-11,0	31,0	-9,3	26.26
.	26.30
-5,6	-4,4	2,8	3,3	0,5	.	1,6	0,3	.	1,4	26.40
0,8	1,2	-2,8	-3,6	2,7	.	2,8	1,3	.	1,4	26.61
.	26.62
-2,0	0,0	-1,0	-0,3	-4,4	x	-2,9	-4,8	x	-3,2	26.63
-0,3	-0,3	0,5	0,5	14,5	.	14,5	16,8	.	16,8	26.64
.	26.65
.	26.66
.	26.70
.	26.81
.	26.82
-0,9	-1,2	-1,6	-1,8	9,1	30,9	8,9	9,8	35,9	9,6	26
-0,9	-1,2	-1,6	-1,8	9,1	30,9	8,9	9,8	35,9	9,6	DI
-0,4	-1,0	4,5	3,9	8,1	8,5	7,5	8,1	8,5	7,5	27.10
.	27.21
.	27.22
.	27.31
.	27.32
.	27.33
.	27.41
.	27.42
-2,8	-4,8	-1,0	1,1	-7,8	.	-9,0	-6,7	.	-8,0	27.43
.	27.44
.	27.45
-0,5	-1,1	10,1	9,8	32,3	68,2	31,6	31,6	68,0	30,9	27.51
.	27.52
0,3	-0,6	-0,5	-0,5	10,7	-3,1	9,9	10,9	-3,0	10,1	27.53
.	27.54
-0,9	-1,4	3,7	3,3	14,1	18,7	13,6	14,1	18,5	13,5	27
0,7	0,2	2,8	3,1	7,8	.	7,5	8,5	.	8,2	28.11
0,4	1,5	4,0	4,9	23,4	.	24,6	23,4	.	24,6	28.12
-2,2	-1,3	0,3	-1,1	28.21
-7,6	-5,9	-9,5	-7,9	28.22
-1,2	-1,8	2,4	1,3	-12,9	111,4	-13,6	-13,0	111,4	-13,6	28.30
3,4	3,0	6,5	3,6	17,9	42,0	16,9	18,0	42,0	17,1	28.40
2,7	1,8	-5,2	-5,8	11,9	-5,5	10,9	12,0	-4,9	11,0	28.51
0,8	-0,6	-1,2	-2,2	1,9	-4,2	0,5	3,4	-13,7	2,1	28.52
3,1	1,0	-1,2	-1,0	-52,6	.	-53,2	-52,8	.	-53,4	28.62
-1,1	-1,5	2,1	2,9	13,8	.	13,6	14,2	.	14,0	28.63
.	28.71
.	28.72
-0,1	0,5	-2,0	-0,8	-9,0	.	-8,3	-9,4	.	-8,7	28.73

2. Ergebnisse der Betriebe nach Wirtschaftszweigen

Noch: 2.2. Betriebe, Personen, Arbeitsstunden, Löhne, Gehälter, Umsatz – Veränderung zum Vormonat (in Prozent)

WZ 2003	Wirtschaftszweig Hauptgruppe	Betriebe	Tätige Personen		Geleistete Arbeits- stunden	Arbeits- stunden je tät. Person
			insgesamt	darunter Arbeiter		
28.74	H. v. Schrauben, Nieten, Ketten u. Federn	-	0,8	1,0	9,3	8,4
28.75	H. v. sonst. Metallwaren, a. n. g.	-	1,0	1,1	7,2	6,2
28	H. v. Metallerzeugnissen	-	0,6	0,7	7,0	6,4
DJ	Metallerzeugung u. -bearbeitung, H. v. Metallerzeugnissen	-	0,6	0,6	8,6	8,0
29.11	H. v. Verbrennungsmotoren, Turbinen (oh. f. Luft-, Straßenfzg.)	-
29.12	H. v. Pumpen u. Kompressoren	-	0,4	1,0	8,5	8,1
29.13	H. v. Armaturen	-
29.14	H. v. Lagern, Getrieben, Zahnrädern u. Antriebselementen	-	0,6	0,5	5,4	4,7
29.21	H. v. Öfen u. Brennern	-	0,5	-	-1,6	-2,1
29.22	H. v. Hebezeugen u. Fördermitteln	-	0,3	0,2	3,1	2,8
29.23	H. v. Kälte- u. Lufttechn. Erzeugnissen, nicht f. d. Haushalt	-	-3,5	-3,7	2,9	6,6
29.24	H. v. sonst. nicht wirtschaftszweigspez. Maschinen, a. n. g.	-	-1,2	-0,6	2,6	3,8
29.31	H. v. land- u. forstwirtschaftlichen Zugmaschinen	-
29.32	H. v. sonst. land- u. forstwirtschaftlichen Maschinen	-
29.41	H. v. handgeführten kraftbetriebenen Werkzeugen	-	-1,1	-1,1	7,9	9,1
29.42	H. v. Werkzeugmaschinen f. d. Metallbearbeitung	-	0,5	0,8	5,3	4,8
29.43	H. v. Werkzeugmaschinen, a. n. g.	-	0,2	0,3	11,3	11,1
29.51	H. v. Masch. f. d. Metallerzeugung, v. Walzwerkseinricht. usw.	-	1,3	1,8	10,0	8,6
29.52	H. v. Bergwerks-, Bau- u. Baustoffmaschinen	-	-0,7	-0,5	3,9	4,7
29.53	H. v. Masch. f. d. Ernährungsgewerbe u. d. Tabakverarbeitung	-	-2,9	-1,6	5,4	8,5
29.54	H. v. Masch. f. d. Textil-, Bekleidungs- u. Ledergewerbe	-	-0,3	-0,2	6,3	6,5
29.55	H. v. Masch. f. d. Papiergewerbe	-	1,4	3,2	7,0	5,6
29.56	H. v. Masch. f. bestimmte Wirtschaftszweige, a. n. g.	-	0,7	0,4	7,2	6,5
29.71	H. v. elektrischen Haushaltsgeräten	-	-2,3	-2,7	27,6	30,5
29.72	H. v. nichtelektr. Heiz-, Koch-, Heißwasser-, Heißluftger. a. n. g.	-	0,5	-1,4	4,0	3,4
29	Maschinenbau	-	-0,1	0,1	6,1	6,2
DK	Maschinenbau	-	-0,1	0,1	6,1	6,2
30.02	H. v. Datenverarbeitungsgeräten u. -einrichtungen	-	0,4	0,5	15,2	14,7
30	H. v. Büromaschinen, DV-Geräten u. -Einrichtungen	-	0,4	0,5	15,2	14,7
31.10	H. v. Elektromotoren, Generatoren u. Transformatoren	-	0,5	0,5	3,9	3,4
31.20	H. v. Elektrizitätsverteilungs- u. -schalteinrichtungen	-	0,0	-0,4	7,2	7,2
31.30	H. v. isolierten Elektrokabeln, -leitungen u. -drähten	-	0,1	-	5,8	5,7
31.40	H. v. Akkumulatoren u. Batterien	-	-0,5	-0,9	6,6	7,2
31.50	H. v. elektrischen Lampen u. Leuchten	-	0,2	-	11,5	11,4
31.61	H. v. elektr. Ausrüstungen f. Motoren u. Fahrzeuge, a. n. g.	-	-4,3	-5,9	11,1	16,1
31.62	H. v. sonst. elektrischen Ausrüstungen, a. n. g.	-	1,5	0,3	6,6	5,1
31	H. v. Geräten der Elektrizitätserzeugung, -verteilung u. Ä.	-	0,0	-0,4	7,0	7,0
32.10	H. v. elektronischen Bauelementen	-	1,3	1,3	6,7	5,3
32.20	H. v. Geräten u. Einrichtungen d. Telekommunikationstechnik	-	-0,2	-0,7	8,2	8,5
32.30	H. v. Rundfunkgeräten sowie phono- u. videotechn. Geräten	-	0,2	-0,2	15,4	15,2
32	Rundfunk- u. Nachrichtentechnik	-	0,9	0,8	7,3	6,4
33.10	H. v. medizinischen Geräten u. orthopädischen Erzeugnissen	-	-0,1	0,5	9,0	9,1
33.20	H. v. Mess-, Kontroll-, Navigations- u. ä. Instrumenten usw.	-	-0,1	-0,6	7,5	7,6
33.30	H. v. industriellen Prozesssteuerungseinrichtungen	-	1,2	0,5	4,8	3,6

Monat September 2004

Bruttolohnsumme		Bruttogehaltsumme		Gesamtumsatz			Umsatz aus eigenen Erzeugnissen			WZ 2003
insgesamt	je Arbeiter	insgesamt	je Angest.	insgesamt	darunter Ausland	je tätiger Person	zusammen	darunter Ausland	je tätiger Person	
-9,7	-10,5	-0,6	-1,0	21,0	20,9	19,9	24,9	25,1	23,9	28.74
1,9	0,8	1,3	0,7	10,3	3,9	9,2	10,9	3,9	9,8	28.75
0,1	-0,6	0,9	0,5	1,8	11,0	1,2	2,1	13,3	1,5	28
-0,2	-0,8	1,5	1,2	6,1	15,1	5,5	6,4	16,2	5,8	DJ
.	29.11
1,1	0,1	-2,3	-1,0	7,8	11,9	7,4	7,8	12,0	7,4	29.12
.	29.13
1,7	1,2	15,5	14,3	8,6	6,9	7,9	8,7	6,8	8,0	29.14
-0,2	-0,2	-0,3	-1,6	-1,9	.	-2,4	-1,7	.	-2,2	29.21
-0,6	-0,9	3,8	3,4	4,6	-77,5	4,3	0,4	-77,7	0,2	29.22
-8,4	-4,9	-5,4	-2,2	15,2	5,5	19,4	17,4	5,1	21,6	29.23
-4,4	-3,8	0,5	2,4	98,3	.	100,6	105,8	.	108,3	29.24
.	29.31
.	29.32
-8,5	-7,5	1,7	3,1	29.41
-1,6	-2,3	0,0	-0,1	-18,9	-26,7	-19,3	-19,1	-26,9	-19,5	29.42
-5,6	-5,9	-1,7	-1,7	29.43
1,1	-0,7	-	-	-21,1	.	-22,2	-21,4	.	-22,4	29.51
0,6	1,1	-0,9	0,2	28,2	.	29,1	14,8	.	15,7	29.52
-0,9	0,6	-7,3	-2,2	2,6	-6,8	5,7	2,7	-6,8	5,8	29.53
4,9	5,1	3,3	3,7	10,9	25,8	11,2	9,9	23,8	10,2	29.54
-9,5	-12,3	-3,4	-1,3	44,6	.	42,6	54,8	.	52,7	29.55
1,5	1,1	2,8	1,7	52,3	32,5	51,2	54,1	32,0	53,1	29.56
-1,0	1,7	-3,4	-3,4	59,6	.	63,3	79,9	.	84,1	29.71
2,1	3,5	13,1	5,3	18,7	39,7	18,1	18,6	39,7	18,0	29.72
-0,6	-0,7	1,7	2,0	27,4	25,4	27,5	28,3	25,5	28,4	29
-0,6	-0,7	1,7	2,0	27,4	25,4	27,5	28,3	25,5	28,4	DK
4,2	3,7	-2,9	-3,3	14,3	.	13,9	17,7	.	17,2	30.02
4,2	3,7	-2,9	-3,3	14,3	.	13,9	17,7	.	17,2	30
2,6	2,0	1,6	1,3	-39,2	-11,9	-39,5	-39,2	-8,6	-39,5	31.10
1,8	2,2	1,5	1,0	13,6	-11,0	13,7	14,6	-9,2	14,7	31.20
-1,3	-1,3	-3,9	-4,4	31.30
-2,1	-1,2	-1,7	-2,5	31.40
0,9	0,9	-2,3	-2,9	13,3	12,0	13,1	12,3	10,2	12,1	31.50
-59,5	-56,9	1,0	-3,7	6,2	-3,4	11,0	6,2	-3,4	11,0	31.61
37,3	37,0	26,3	23,1	34,3	-20,8	32,4	33,8	-47,9	31,9	31.62
-4,0	-3,6	3,6	2,8	1,8	-4,9	1,8	1,7	-4,8	1,7	31
-18,9	-20,0	-9,3	-10,4	-1,2	.	-2,5	-3,3	.	-4,6	32.10
-0,6	0,2	-4,7	-4,8	20,7	.	21,0	25,2	.	25,5	32.20
3,1	3,4	2,1	1,1	30,8	33,1	30,5	29,3	33,1	29,0	32.30
-15,3	-16,0	-8,0	-9,0	0,7	.	-0,2	-0,8	.	-1,7	32
2,4	2,0	4,1	5,8	61,5	127,9	61,6	59,7	117,1	59,8	33.10
1,0	1,6	0,3	-0,1	19,7	40,0	19,9	21,2	39,7	21,3	33.20
-1,6	-2,1	5,8	3,5	-18,2	x	-19,2	-17,2	x	-18,2	33.30

2. Ergebnisse der Betriebe nach Wirtschaftszweigen

Noch: 2.2. Betriebe, Personen, Arbeitsstunden, Löhne, Gehälter, Umsatz – Veränderung zum Vormonat (in Prozent)

WZ 2003	Wirtschaftszweig Hauptgruppe	Betriebe	Tätige Personen		Geleistete Arbeits- stunden	Arbeits- stunden je tät. Person
			insgesamt	darunter Arbeiter		
33.40	H. v. optischen u. fotografischen Geräten	-	4,1	4,5	6,7	2,4
33.50	H. v. Uhren	-	-	-	28,6	28,6
33	Medizin-, Mess-, Steuer-, Regelungstechnik, Optik, H. v. Uhren	-	0,1	0,2	9,7	9,6
DL	H. v. Büromaschinen; Elektrotechnik, Feinmechanik, Optik	-	0,4	0,2	7,9	7,4
34.10	H. v. Kraftwagen u. Kraftwagenmotoren	-
34.20	H. v. Karosserien, Aufbauten u. Anhängern	-
34.30	H. v. Teilen u. Zubehör f. Kraftwagen u. Kraftwagenmotoren	-	0,3	-	11,3	10,9
34	H. v. Kraftwagen u. Kraftwagenteilen	-	0,6	0,5	18,3	17,6
35.11	Schiffbau (oh. Boots- u. Yachtbau)	-
35.12	Boots- u. Yachtbau	-
35.20	Bahnindustrie	-	1,2	1,5	15,6	14,3
35.30	Luft- u. Raumfahrzeugbau	-
35.41	H. v. Krafträdern	-
35.42	H. v. Fahrrädern	-	-3,1	-3,1	-3,4	-0,3
35.43	H. v. Behindertenfahrzeugen	-
35	Sonstiger Fahrzeugbau	-	0,5	0,7	12,3	11,8
DM	Fahrzeugbau	-	0,6	0,6	17,1	16,4
36.11	H. v. Sitzmöbeln	-	0,2	0,5	9,8	9,5
36.12	H. v. Büro- u. Ladenmöbeln	-	0,7	0,9	4,4	3,6
36.13	H. v. Küchenmöbeln	-	4,6	1,8	17,9	12,7
36.14	H. v. sonst. Möbeln	-	0,6	0,3	9,3	8,6
36.15	H. v. Matratzen	-	0,4	-0,2	8,1	7,6
36.30	H. v. Musikinstrumenten	-	-0,3	-0,3	54,6	55,1
36.40	H. v. Sportgeräten	-	19,6	27,3	14,3	-4,4
36.50	H. v. Spielwaren	-	-0,4	-0,2	9,5	9,9
36.62	H. v. Besen u. Bürsten	-	-1,6	-1,9	6,8	8,6
36.63	H. v. Erzeugnissen, a. n. g.	-	3,2	3,0	3,4	0,2
36	H. v. Möbeln, Schmuck, Musikinstr., Sportgeräten, Spielw.	-	0,8	0,6	14,3	13,4
37.10	Recycling v. metallischen Altmaterialien u. Reststoffen	-	1,0	1,5	-5,6	-6,5
37.20	Recycling v. nicht metallischen Altmaterialien u. Reststoffen	-	-0,8	-0,7	1,4	2,2
37	Recycling	-	-0,6	-0,5	0,6	1,2
DN	H. v. Möbeln, Schmuck, Musikinstr., Sportg., Spielw.; Recycl.	-	0,7	0,5	12,3	11,6
D	Verarbeitendes Gewerbe	0,0	0,3	0,4	8,3	7,9
Hauptgruppen:						
A+EN	Vorleistungsgüterproduzenten und Energie	-	0,4	0,4	8,0	7,6
B	Investitionsgüterproduzenten	-	0,2	0,3	9,7	9,5
GG	Gebrauchsgüterproduzenten	-	0,2	-0,2	15,6	15,4
VG	Verbrauchsgüterproduzenten	0,2	0,4	0,4	4,9	4,4
Insgesamt		0,0	0,3	0,4	8,3	7,9

Monat September 2004

Bruttolohnsumme		Bruttogehaltsumme		Gesamtumsatz			Umsatz aus eigenen Erzeugnissen			WZ 2003
insgesamt	je Arbeiter	insgesamt	je Angest.	insgesamt	darunter Ausland	je tätiger Person	zusammen	darunter Ausland	je tätiger Person	
-11,0	-14,8	-1,9	-5,0	33,40
1,3	1,3	2,8	2,8	33,50
1,1	0,9	2,3	2,4	29,8	36,4	29,7	29,0	35,1	28,8	33
-7,9	-8,0	-3,7	-4,4	3,8	3,6	3,4	2,9	3,6	2,5	DL
.	34,10
.	34,20
-0,6	-0,6	-4,3	-5,8	40,2	35,5	39,7	40,8	35,6	40,4	34,30
-4,4	-4,9	-2,6	-3,6	56,6	.	55,7	57,5	.	56,5	34
.	35,11
.	35,12
12,1	10,5	2,1	1,7	50,7	.	49,0	50,7	.	48,9	35,20
.	35,30
.	35,41
-1,6	1,6	-5,8	-2,7	35,42
.	35,43
9,0	8,3	0,8	0,7	27,7	.	27,1	27,5	.	26,8	35
-2,1	-2,7	-1,6	-2,3	53,3	96,4	52,4	54,0	96,5	53,1	DM
-0,8	-1,3	3,2	4,1	68,0	.	67,6	68,0	.	67,6	36,11
-1,9	-2,8	-6,8	-7,1	8,8	61,7	8,0	12,1	63,3	11,2	36,12
3,8	1,9	20,1	9,4	36,13
-0,3	-0,6	-3,7	-5,5	3,3	26,9	2,7	3,6	25,8	3,0	36,14
-3,9	-3,7	1,5	-4,6	36,15
-0,1	0,2	-3,2	-2,6	76,3	54,7	76,9	94,9	66,6	95,6	36,30
1,2	-20,5	6,7	6,7	51,2	.	26,4	129,3	.	91,8	36,40
-0,4	-0,2	-1,6	-0,5	17,8	.	18,3	17,8	.	18,3	36,50
-2,5	-0,6	-	-	16,3	.	18,2	15,6	.	17,5	36,62
3,2	0,2	0,4	-3,0	44,3	.	39,8	41,3	.	37,0	36,63
-0,4	-1,0	0,3	-1,4	32,1	.	31,0	33,4	.	32,3	36
-7,1	-8,4	-4,2	-4,2	34,6	.	33,3	34,7	.	33,4	37,10
1,7	2,5	0,2	1,0	5,1	.	5,9	8,1	.	9,0	37,20
0,9	1,4	-0,7	0,0	12,4	.	13,0	17,1	.	17,8	37
-0,2	-0,7	0,1	-1,2	28,3	31,2	27,4	30,8	33,1	30,0	DN
-1,6	-1,9	-0,6	-0,8	17,6	34,3	17,2	18,3	35,3	17,9	D
-2,8	-3,2	-1,7	-2,0	7,9	9,4	7,4	7,5	10,0	7,0	A+EN
-1,0	-1,3	0,4	0,4	34,7	60,1	34,5	35,7	61,1	35,4	B
-0,4	-0,3	0,9	-0,3	35,2	29,0	34,9	36,0	28,7	35,7	GG
0,8	0,3	0,1	-0,2	6,0	8,4	5,6	6,4	6,6	6,0	VG
-1,5	-1,9	-0,5	-0,7	17,6	34,3	17,2	18,3	35,3	17,9	

2. Ergebnisse der Betriebe nach Wirtschaftszweigen

2.3. Betriebe, Personen, Arbeitsstunden, Löhne, Gehälter, Umsatz – Veränd. zum Vorjahresmonat (in Prozent)

WZ 2003	Wirtschaftszweig Hauptgruppe	Betriebe	Tätige Personen		Geleistete Arbeits- stunden	Arbeits- stunden je tät. Person
			insgesamt	darunter Arbeiter		
10.20	Braunkohlenbergbau u. -veredlung	-
10	Kohlenbergbau, Torfgewinnung	-
CA	Kohlenbergbau, Torfgewinnung, Gew. v. Erdöl, Erdgas usw.	-
14.11	Gew. v. Naturwerksteinen u. Natursteinen, a. n. g.	7,9	-1,3	0,5	-5,0	-3,8
14.12	Gew. v. Kalk- u. Gipsstein sowie Anhydrit, Dolomit u. Kreide	50,0
14.21	Gew. v. Kies u. Sand	-35,4	-9,3	-3,6	-10,8	-1,6
14.22	Gew. v. Ton u. Kaolin	33,3	8,2	8,7	12,8	4,3
14.30	Gew. v. Mineralien f. d. H. v. chemischen Erzeugnissen	x	x	x	x	x
14	Gew. v. Steinen u. Erden, sonst. Bergbau	-12,1
CB	Erzbergbau, Gew. v. Steinen u. Erden, sonst. Bergbau	-12,1
C	Bergbau u. Gewinnung v. Steinen u. Erden	-11,8	0,6	3,7	1,7	1,0
15.11	Schlachten (oh. Schlachten v. Geflügel)	11,1
15.12	Schlachten v. Geflügel	-33,3
15.13	Fleischverarbeitung	33,9	13,9	12,1	13,7	-0,2
15.20	Fischverarbeitung	-16,7	-6,7	-6,0	-6,7	-
15.31	Kartoffelverarbeitung	-
15.32	H. v. Frucht- u. Gemüsesäften	-11,1
15.33	Obst- u. Gemüseverarbeitung, a. n. g.	6,3	-3,7	-4,0	5,7	9,8
15.41	H. v. rohen Ölen u. Fetten	-
15.43	H. v. Margarine u. ä. Nahrungsfetten	-
15.51	Milchverarbeitung	18,2
15.61	Mahl- u. Schäl- u. Mühlen	-	-3,3	-9,0	-2,7	0,6
15.71	H. v. Futtermitteln für Nutztiere	25,0
15.72	H. v. Futtermitteln für sonst. Tiere	-
15.81	H. v. Backwaren (oh. Dauerbackwaren)	52,0	27,5	33,7	26,7	-0,6
15.82	H. v. Dauerbackwaren	-	0,9	1,8	2,9	2,0
15.84	H. v. Süßwaren (oh. Dauerbackwaren)	-12,5	-9,4	-8,4	-6,0	3,7
15.85	H. v. Teigwaren	100,0
15.86	Verarb. v. Kaffee u. Tee, H. v. Kaffee-Ersatz	-
15.87	H. v. Würzmitteln u. Soßen	-
15.89	H. v. sonst. Nahrungsmitteln (oh. Getränke)	-	5,8	6,3	1,5	-4,0
15.91	H. v. Spirituosen	16,7	5,9	14,0	11,5	5,3
15.93	H. v. Traubenwein	-33,3
15.96	H. v. Bier	-	2,6	3,1	3,3	0,7
15.97	H. v. Malz	-
15.98	Gew. natürl. Mineralwässer, H. v. Erfrischungsgetränken	-	-0,5	-3,4	-2,4	-1,9
15	Ernährungsgewerbe	24,6
16.00	Tabakverarbeitung	-
16	Tabakverarbeitung	-
DA	Ernährungsgewerbe u. Tabakverarbeitung	24,5	10,9	11,6	11,6	0,6
17.11	Baumwollaufbereitung u. -spinnerei	-	-18,1	-20,1	-22,8	-5,8
17.13	Wollaufbereitung u. Kammgarnspinnerei	-
17.16	H. v. Nähgarn	-

Monat September 2004

Bruttolohnsumme		Bruttogehaltsumme		Gesamtumsatz			Umsatz aus eigenen Erzeugnissen			WZ 2003
insgesamt	je Arbeiter	insgesamt	je Angest.	insgesamt	darunter Ausland	je tätiger Person	zusammen	darunter Ausland	je tätiger Person	
.	10.20
.	10
.	CA
-14,5	-14,8	18,7	27,8	-10,2	.	-9,1	-7,4	.	-6,2	14.11
.	14.12
-7,2	-3,6	-30,8	-11,3	-42,7	x	-36,8	-50,6	x	-45,6	14.21
12,6	3,6	9,6	4,5	3,7	.	-4,1	-1,0	.	-8,5	14.22
x	x	x	x	x	x	x	x	x	x	14.30
.	14
.	CB
0,5	-3,1	-3,8	4,3	-7,6	14,3	-8,2	-8,7	14,3	-9,2	C
.	15.11
.	15.12
11,6	-0,4	8,3	-8,2	17,6	.	3,3	30,9	.	14,9	15.13
2,4	8,9	10,0	21,0	-4,7	x	2,1	-2,2	x	4,8	15.20
.	15.31
.	15.32
7,5	11,9	-0,8	2,2	3,1	.	7,1	5,4	.	9,5	15.33
.	15.41
.	15.43
.	15.51
-10,5	-1,7	-13,3	-20,3	-19,7	x	-17,0	-22,3	x	-19,7	15.61
.	15.71
.	15.72
32,6	-0,8	12,9	-3,3	30,8	.	2,6	31,3	.	3,0	15.81
19,8	17,7	-1,2	2,8	8,4	.	7,4	8,6	.	7,5	15.82
1,2	10,5	-20,8	-6,3	14,1	.	25,9	14,0	.	25,8	15.84
.	15.85
.	15.86
.	15.87
-0,5	-6,4	8,0	3,9	15.89
9,9	-3,6	-2,9	8,6	15.91
.	15.93
2,9	-0,2	1,5	-0,3	1,5	.	-1,0	1,7	.	-0,9	15.96
.	15.97
-7,6	-4,4	4,5	-2,6	-2,1	x	-1,6	-0,6	x	-0,1	15.98
.	15
.	16.00
.	16
11,2	-0,4	4,9	-4,1	10,9	5,2	0,0	10,0	3,6	-0,8	DA
-24,3	-5,2	-10,6	-2,6	-27,4	-2,6	-11,4	-31,0	-8,3	-15,8	17.11
.	17.13
.	17.16

2. Ergebnisse der Betriebe nach Wirtschaftszweigen

Noch: 2.3. Betriebe, Personen, Arbeitsstunden, Löhne, Gehälter, Umsatz – Veränd. zum Vorjahresmonat (in Prozent)

WZ 2003	Wirtschaftszweig Hauptgruppe	Betriebe	Tätige Personen		Geleistete Arbeits- stunden	Arbeits- stunden je tät. Person
			insgesamt	darunter Arbeiter		
17.21	Baumwollweberei	-	2,2	-1,8	5,1	2,8
17.23	Kammgarnweberei	-
17.24	Seiden- u. Filamentgarnweberei	-	165,8	203,4	140,6	-9,5
17.25	Sonst. Weberei	50,0
17.30	Textilveredlung	17,6	4,9	3,6	-0,4	-5,1
17.40	H. v. konfektionierten Textilwaren (oh. Bekleidung)	3,0	-6,8	-7,9	-7,5	-0,8
17.51	H. v. Teppichen	-
17.52	H. v. Seilerwaren	-
17.53	H. v. Vliesstoff u. Erzeugnissen daraus (oh. Bekleidung)	-	0,2	-	12,9	12,6
17.54	Textilgewerbe, a. n. g.	-5,6	-9,3	-10,6	-11,0	-1,9
17.60	H. v. gewirktem u. gestricktem Stoff	-14,3	-17,4	-12,8	-24,2	-8,2
17.71	H. v. Strumpfwaren	7,7	-13,0	-14,5	-11,6	1,5
17.72	H. v. Pullovern, Strickjacken u. ä. Waren	-50,0	-51,8	-57,6	-51,9	-0,2
17	Textilgewerbe	-0,6	-4,5	-5,6	-5,1	-0,7
18.21	H. v. Arbeits- u. Berufsbekleidung	-14,3	-19,5	-22,5	-24,1	-5,7
18.22	H. v. Oberbekleidung (oh. Arbeits- u. Berufsbekleidung)	-40,0	-72,7	-73,8	-73,1	-1,4
18.23	H. v. Wäsche	-9,5	-13,3	-16,0	-15,1	-2,1
18.24	H. v. sonst. Bekleidung u. Bekleidungszubehör	-	-2,9	-2,9	-10,7	-8,1
18	Bekleidungsgewerbe	-16,7	-30,5	-33,6	-31,0	-0,7
DB	Textil- u. Bekleidungsgewerbe	-4,0	-8,5	-9,7	-9,1	-0,6
19.10	H. v. Leder u. Lederfaserstoff	-
19.20	Lederverarbeitung (oh. H. v. Lederbekleidung u. Schuhen)	-25,0	-35,0	-35,7	-26,7	12,8
19.30	H. v. Schuhen	-25,0	-0,5	-5,5	-6,8	-6,3
19	Ledergewerbe	-21,4
DC	Ledergewerbe	-21,4
20.10	Säge-, Hobel- u. Holzimprägnierwerke	5,9	9,6	7,7	10,5	0,8
20.20	H. v. Furnier-, Sperrholz-, Holzfaser- u. Holzspanplatten	-
20.30	H. v. Konstruktions-, Fertigbaut., Ausbauelem., Fertigt. a. Holz	16,1	13,2	13,8	8,1	-4,6
20.40	H. v. Verpackungsm., Lagerbehältern, Ladungsträgern a. Holz	16,7
20.51	H. v. Holzwaren, a. n. g. (oh. H. v. Möbeln)	31,3	11,1	10,6	4,8	-5,7
20	Holzgewerbe (oh. H. v. Möbeln)	16,4	10,4	10,6	7,1	-2,9
DD	Holzgewerbe (oh. H. v. Möbeln)	16,4	10,4	10,6	7,1	-2,9
21.12	H. v. Papier, Karton u. Pappe	-4,5	0,4	0,7	-0,3	-0,7
21.21	H. v. Wellpapier, -pappe u. Verpackungsmitteln a. Papier usw.	4,0	0,5	1,0	0,9	0,4
21.22	H. v. Haushalts-, Hygiene-, Toilettenartikeln a. Zellstoff usw.	-	3,1	1,8	-0,9	-3,8
21.23	H. v. Schreibwaren u. Bürobedarf a. Papier, Karton u. Pappe	-	-11,2	-13,3	-11,1	0,1
21.24	H. v. Tapeten	-
21.25	H. v. sonst. Waren a. Papier, Karton u. Pappe	-
21	Papiergewerbe	-	-0,8	-1,2	-1,6	-0,9
22.11	Verlegen v. Büchern	14,3	-2,1	-27,8	-3,3	-1,3
22.12	Verlegen v. Zeitungen	6,3	-3,5	-1,2	-3,7	-0,2
22.13	Verlegen v. Zeitschriften	-
22.21	Drucken v. Zeitungen	-

Monat September 2004

Bruttolohnsumme		Bruttogehaltsumme		Gesamtumsatz			Umsatz aus eigenen Erzeugnissen			WZ 2003
insgesamt	je Arbeiter	insgesamt	je Angest.	insgesamt	darunter Ausland	je tätiger Person	zusammen	darunter Ausland	je tätiger Person	
0,4	2,2	19,6	5,7	11,5	2,0	9,1	9,3	-2,4	6,9	17.21
.	17.23
161,5	-13,8	52,2	-21,9	17.24
.	17.25
10,3	6,4	3,8	-4,2	5,1	27,1	0,2	4,7	25,1	-0,2	17.30
-10,3	-2,7	-4,0	-1,3	2,5	-12,7	10,0	2,5	-12,7	9,9	17.40
.	17.51
.	17.52
3,2	3,2	13,6	12,2	5,8	.	5,6	5,8	.	5,6	17.53
-7,3	3,7	-1,5	3,3	0,1	1,4	10,4	-1,1	1,5	9,0	17.54
-19,2	-7,3	-25,3	4,3	-16,4	-4,0	1,1	-16,4	-4,0	1,2	17.60
-9,9	5,4	-4,0	0,3	18,1	.	35,6	23,4	.	41,8	17.71
-58,7	-2,7	-29,2	-1,4	-45,7	.	12,5	-45,7	.	12,5	17.72
-4,4	1,2	0,0	0,6	3,7	4,9	8,6	3,4	3,7	8,2	17
-26,2	-4,7	-13,0	3,1	18.21
-78,7	-18,7	-67,9	3,0	-84,6	-85,0	-43,5	-84,0	-84,4	-41,4	18.22
-12,0	4,8	-8,3	-2,9	-29,9	6,3	-19,2	-29,4	6,0	-18,6	18.23
-6,7	-3,9	1,2	4,0	18.24
-32,7	1,4	-20,9	2,1	-49,6	-39,0	-27,4	-50,0	-39,5	-28,0	18
-7,7	2,2	-3,2	1,5	-5,2	1,6	3,7	-5,3	0,6	3,5	DB
.	19.10
-33,8	3,0	-22,2	13,1	-29,4	.	8,6	-13,7	.	32,8	19.20
3,4	9,4	40,8	-16,9	18,7	.	19,4	18,7	.	19,4	19.30
.	19
.	DC
12,5	4,5	15,5	-2,3	15,3	34,2	5,2	10,3	34,2	0,6	20.10
.	20.20
10,3	-3,1	9,7	-1,6	4,6	.	-7,6	2,2	.	-9,7	20.30
.	20.40
6,9	-3,4	25,8	9,8	30,3	16,5	17,3	33,8	16,1	20,4	20.51
9,5	-1,0	5,6	-3,6	11,9	.	1,4	10,7	.	0,3	20
9,5	-1,0	5,6	-3,6	11,9	.	1,4	10,7	.	0,3	DD
9,5	8,6	4,7	5,1	18,3	.	17,8	18,3	.	17,8	21.12
2,7	1,7	3,6	4,8	0,7	-10,7	0,2	-0,8	-9,1	-1,3	21.21
5,2	3,4	10,3	0,7	7,3	-2,3	4,2	3,6	-5,1	0,5	21.22
-4,8	9,8	-18,2	-14,7	1,7	-11,5	14,5	0,5	-11,5	13,2	21.23
.	21.24
.	21.25
4,8	6,1	5,2	4,6	10,7	.	11,6	8,7	.	9,6	21
-31,6	-5,3	10,0	10,9	22.11
-4,2	-3,0	-3,3	1,2	1,4	x	5,1	1,2	x	5,0	22.12
.	22.13
.	22.21

2. Ergebnisse der Betriebe nach Wirtschaftszweigen

Noch: 2.3. Betriebe, Personen, Arbeitsstunden, Löhne, Gehälter, Umsatz – Veränd. zum Vorjahresmonat (in Prozent)

WZ 2003	Wirtschaftszweig Hauptgruppe	Betriebe	Tätige Personen		Geleistete Arbeits- stunden	Arbeits- stunden je tät. Person
			insgesamt	darunter Arbeiter		
22.22	Drucken anderer Druckerzeugnisse	-2,1	3,0	1,3	4,7	1,7
22.23	Druckweiterverarbeitung	-50,0
22.24	Druck- u. Mediovorstufe	-	15,3	-10,7	6,7	-7,5
22.25	Erbringung v. sonst. druckbezogenen Dienstleistungen	-
22.31	Vervielfältigung v. bespielten Tonträgern	-
22	Verlagsgew., Druckgew., Vervielf. bespielter Tonträger usw.	-1,2	-3,1	-4,3	-2,5	0,6
DE	Papier-, Verlags- u. Druckgewerbe	-0,6	-2,1	-2,6	-2,1	0,0
23.20	Mineralölverarbeitung	-
23	Kokerei, Mineralölverarb., H. u. Verarb. v. Spalt-, Brutstoffen	-
DF	Kokerei, Mineralölverarb., H. u. Verarb. v. Spalt-, Brutstoffen	-
24.11	H. v. Industriegasen	-
24.12	H. v. Farbstoffen u. Pigmenten	-
24.13	H. v. sonst. anorganischen Grundstoffen u. Chemikalien	-
24.14	H. v. sonst. organischen Grundstoffen u. Chemikalien	-
24.15	H. v. Düngemitteln u. Stickstoffverbindungen	-
24.16	H. v. Kunststoffen in Primärformen	-11,1	-0,3	-0,7	-1,0	-0,7
24.20	H. v. Schädlingsbekämpfungs-, Pflanzenschutzmitteln usw.	-
24.30	H. v. Anstrichmitteln, Druckfarben u. Kitt	-9,1	3,8	5,6	2,1	-1,6
24.41	H. v. pharmazeutischen Grundstoffen	-50,0
24.42	H. v. pharmaz. Spezialitäten u. sonst. pharmaz. Erzeugnissen	8,3
24.51	H. v. Seifen, Wasch-, Reinigungs- u. Poliermitteln	-	5,4	10,4	5,9	0,5
24.52	H. v. Duftstoffen u. Körperpflegemitteln	-	4,7	2,9	-0,7	-5,1
24.61	H. v. pyrotechnischen Erzeugnissen	-
24.62	H. v. Klebstoffen u. Gelatine	-	1,8	3,1	-5,9	-7,5
24.63	H. v. etherischen Ölen	-
24.65	H. v. unbespielten Ton-, Bild- u. Datenträgern	x	x	x	x	x
24.66	H. v. sonst. chemischen Erzeugnissen, a. n. g.	-	23,1	23,2	23,6	0,4
24.70	H. v. Chemiefasern	-
24	H. v. chemischen Erzeugnissen	-2,4	1,9	5,7	2,0	0,1
DG	H. v. chemischen Erzeugnissen	-2,4	1,9	5,7	2,0	0,1
25.11	H. v. Bereifungen	-
25.12	Runderneuerung v. Bereifungen	-
25.13	H. v. sonst. Gummiwaren	-	1,3	-0,6	6,6	5,2
25.21	H. v. Platten, Folien, Schläuchen u. Profilen a. Kunststoffen	-9,5	-1,9	-1,5	-3,6	-1,7
25.22	H. v. Verpackungsmitteln a. Kunststoffen	16,7	13,2	14,9	14,5	1,1
25.23	H. v. Baubedarfsartikeln a. Kunststoffen	-	0,6	3,5	2,3	1,6
25.24	H. v. sonst. Kunststoffwaren	1,9	6,3	6,4	6,2	0,0
25	H. v. Gummi- u. Kunststoffwaren	0,7	3,4	4,3	3,5	0,2
DH	H. v. Gummi- u. Kunststoffwaren	0,7	3,4	4,3	3,5	0,2
26.11	H. v. Flachglas	-
26.12	Veredlung u. Bearbeitung v. Flachglas	5,0	-1,1	-2,0	2,4	3,5
26.13	H. v. Hohlglas	-	7,9	10,6	9,2	1,2
26.14	H. v. Glasfasern u. Waren daraus	-	1,0	-4,0	-8,1	-9,0

Monat September 2004

Bruttolohnsumme		Bruttogehaltsumme		Gesamtumsatz			Umsatz aus eigenen Erzeugnissen			WZ 2003
insgesamt	je Arbeiter	insgesamt	je Angest.	insgesamt	darunter Ausland	je tätiger Person	zusammen	darunter Ausland	je tätiger Person	
3,0	1,7	8,7	1,2	3,2	.	0,2	3,0	.	0,0	22.22
.	22.23
-10,4	0,3	-	-19,4	-11,6	x	-23,3	6,2	x	-7,9	22.24
.	22.25
.	22.31
-4,0	0,3	-0,8	1,2	3,6	.	6,9	3,7	.	7,0	22
0,3	3,0	0,7	2,1	7,0	-0,7	9,3	6,1	-0,9	8,4	DE
.	23.20
.	23
.	DF
.	24.11
.	24.12
.	24.13
.	24.14
.	24.15
5,2	6,0	-2,0	-2,3	12,5	19,5	12,8	15,7	22,3	16,0	24.16
.	24.20
5,0	-0,5	6,7	5,9	-16,2	-5,9	-19,2	-14,7	-7,2	-17,8	24.30
.	24.41
.	24.42
12,3	1,7	5,1	6,6	7,9	.	2,4	7,9	.	2,4	24.51
5,3	2,4	9,8	1,4	-12,3	.	-16,2	-13,3	.	-17,2	24.52
.	24.61
16,0	12,5	-8,7	-8,7	24.62
.	24.63
x	x	x	x	x	x	x	x	x	x	24.65
25,5	1,8	24,5	1,2	35,0	58,0	9,7	37,1	59,8	11,3	24.66
.	24.70
9,7	3,8	-1,1	2,2	5,3	6,6	3,3	2,8	7,4	0,9	24
9,7	3,8	-1,1	2,2	5,3	6,6	3,3	2,8	7,4	0,9	DG
.	25.11
.	25.12
6,1	6,7	4,2	-3,1	21,3	-45,4	19,7	20,6	-49,6	19,0	25.13
1,1	2,6	1,6	5,0	17,0	42,7	19,3	13,8	40,6	16,0	25.21
15,3	0,3	9,0	1,7	39,7	.	23,4	41,2	.	24,7	25.22
-2,7	-6,0	-3,3	2,3	-6,5	-8,8	-7,1	-6,8	-8,8	-7,3	25.23
5,9	-0,5	14,3	8,1	7,4	-5,0	1,0	7,1	-5,3	0,8	25.24
3,1	-1,2	3,7	3,5	-2,0	10,4	-5,2	-0,1	9,7	-3,4	25
3,1	-1,2	3,7	3,5	-2,0	10,4	-5,2	-0,1	9,7	-3,4	DH
.	26.11
0,1	2,2	4,8	3,2	2,1	49,1	3,2	2,5	48,2	3,6	26.12
11,2	0,6	3,5	5,1	-2,5	5,1	-9,7	-2,4	5,3	-9,6	26.13
4,6	8,9	3,5	-8,7	12,1	.	10,9	13,6	.	12,5	26.14

2. Ergebnisse der Betriebe nach Wirtschaftszweigen

Noch: 2.3. Betriebe, Personen, Arbeitsstunden, Löhne, Gehälter, Umsatz – Veränd. zum Vorjahresmonat (in Prozent)

WZ 2003	Wirtschaftszweig Hauptgruppe	Betriebe	Tätige Personen		Geleistete Arbeits- stunden	Arbeits- stunden je tät. Person
			insgesamt	darunter Arbeiter		
26.15	H., Veredl., Bearb. v. sonst. Glas einschl. techn. Glaswaren	-
26.21	H. v. keramischen Haushaltswaren u. Ziergegenständen	-
26.22	H. v. Sanitärkeramik	-
26.23	H. v. keramischen Isolatoren u. Isolierteilen	-
26.25	H. v. keramischen Erzeugnissen, a. n. g.	-
26.26	H. v. feuerfesten keramischen Werkstoffen u. Waren	-	-0,9	-1,3	1,6	2,6
26.30	H. v. keramischen Wand- u. Bodenfliesen u. -platten	-
26.40	H. v. Ziegeln u. sonst. Baukeramik	-9,1	-4,5	-3,7	-4,8	-0,3
26.61	H. v. Erzeugn. a. Beton, Zement u. Kalksandstein f. d. Bau	-3,7	4,2	5,3	3,3	-0,9
26.62	H. v. Gipserzeugnissen f. d. Bau	-
26.63	H. v. Frischbeton (Transportbeton)	6,9	-16,2	-17,9	-17,3	-1,4
26.64	H. v. Mörtel u. anderem Beton (Trockenbeton)	-	1,9	4,9	1,4	-0,5
26.65	H. v. Faserzementwaren	-
26.66	H. v. Erzeugnissen a. Beton, Zement u. Gips, a. n. g.	-
26.70	Be- u. Verarbeitung v. Natur- u. Naturwerksteinen, a. n. g.	12,5
26.81	H. v. Mühl-, Mahl-, Schleif-, Wetz-, Poliersteinen, Schleifstoffen	-
26.82	H. v. sonst. Erzeugn. a. nicht metallischen Mineralien, a. n. g.	257,1
26	Glasgewerbe, H. v. Keramik, Verarb. v. Steinen u. Erden	9,9	0,5	0,2	0,9	0,4
DI	Glasgewerbe, H. v. Keramik, Verarb. v. Steinen u. Erden	9,9	0,5	0,2	0,9	0,4
27.10	Erzeugung v. Roheisen, Stahl u. Ferrolegierungen	-	-0,3	-0,4	-	0,3
27.21	H. v. Rohren, Rohrform-, Rohrverschlussstücken a. Gusseisen	-
27.22	H. v. Stahlrohren, Rohrformstücken usw. a. Stahl	-28,6
27.31	H. v. Blankstahl	-
27.32	H. v. Kaltband mit einer Breite v. weniger als 600 mm	-
27.33	H. v. Kaltprofilen	-
27.41	Erzeugung u. erste Bearbeitung v. Edelmetallen	-
27.42	Erzeugung u. erste Bearbeitung v. Aluminium	-
27.43	Erzeugung u. erste Bearbeitung v. Blei, Zink u. Zinn	-	8,7	11,1	13,5	4,4
27.44	Erzeugung u. erste Bearbeitung v. Kupfer	-
27.45	Erzeugung u. erste Bearbeitung v. sonst. NE-Metallen	-
27.51	Eisengießereien	-5,9	0,3	1,1	7,3	6,9
27.52	Stahlgießereien	-
27.53	Leichtmetallgießereien	-7,7	3,1	3,5	4,5	1,3
27.54	Buntmetallgießereien	-
27	Metallerzeugung u. -bearbeitung	-6,2	-	0,6	3,8	3,8
28.11	H. v. Metallkonstruktionen	0,8	-3,1	-2,3	-0,8	2,3
28.12	H. v. Ausbauelementen a. Metall	22,2	1,6	4,3	-2,0	-3,5
28.21	H. v. Metallbehältern m. Fassungsvermögen v. mehr a. 300 l	-
28.22	H. v. Heizkörpern u. -kesseln f. Zentralheizungen	-
28.30	H. v. Dampfkesseln (oh. Zentralheizungskessel)	-	-5,1	1,2	-5,7	-0,6
28.40	H. v. Schmiede-, Press-, Zieh- u. Stanzteilen usw.	8,8	6,2	5,4	6,0	-0,2
28.51	Oberflächenveredlung u. Wärmebehandlung	10,2	13,8	13,3	12,9	-0,8
28.52	Mechanik, a. n. g.	5,1	7,2	7,8	8,8	1,4
28.62	H. v. Werkzeugen	-6,7	1,3	2,8	4,0	2,7
28.63	H. v. Schlössern u. Beschlügen a. unedl. Metallen	-	1,8	0,9	-4,0	-5,7
28.71	H. v. Metallbehältern m. Fassungsverm. v. 300 l oder weniger	100,0
28.72	H. v. Verpackungen u. Verschlüssen a. Eisen, Stahl, NE-Metall	-
28.73	H. v. Drahtwaren	11,1	2,7	3,5	6,6	3,8

Monat September 2004

Bruttolohnsumme		Bruttogehaltsumme		Gesamtumsatz			Umsatz aus eigenen Erzeugnissen			WZ 2003
insgesamt	je Arbeiter	insgesamt	je Angest.	insgesamt	darunter Ausland	je tätiger Person	zusammen	darunter Ausland	je tätiger Person	
.	26.15
.	26.21
.	26.22
.	26.23
.	26.25
-1,6	-0,3	20,1	20,1	16,9	-32,1	18,0	0,8	-32,1	1,7	26.26
.	26.30
-2,2	1,6	-22,8	-16,3	-16,2	.	-12,2	-17,1	.	-13,2	26.40
6,0	0,7	3,0	1,4	2,1	.	-2,1	6,5	.	2,1	26.61
.	26.62
-20,6	-3,2	-9,5	3,0	-14,9	x	1,5	-14,6	x	1,9	26.63
7,5	2,5	-8,2	-8,2	-3,8	.	-5,6	-8,1	.	-9,8	26.64
.	26.65
.	26.66
.	26.70
.	26.81
.	26.82
2,1	1,9	1,2	0,0	-0,7	12,0	-1,2	-0,3	13,6	-0,8	26
2,1	1,9	1,2	0,0	-0,7	12,0	-1,2	-0,3	13,6	-0,8	DI
1,6	2,1	6,9	6,6	29,3	26,2	29,7	29,3	26,2	29,7	27.10
.	27.21
.	27.22
.	27.31
.	27.32
.	27.33
.	27.41
.	27.42
3,4	-7,0	-9,0	-7,1	27.43
.	27.44
.	27.45
6,8	5,6	9,8	14,1	34,1	19,8	33,7	35,2	19,3	34,8	27.51
.	27.52
7,1	3,5	0,7	-1,0	2,8	50,3	-0,3	5,9	59,8	2,7	27.53
.	27.54
4,4	3,8	3,1	5,8	16,8	8,8	16,8	16,9	8,8	16,9	27
-1,5	0,8	-0,4	4,7	8,7	.	12,1	8,9	.	12,3	28.11
1,0	-3,2	-0,3	5,6	8,4	.	6,7	18,9	.	17,0	28.12
.	28.21
.	28.22
0,9	-0,3	-24,7	-4,6	-29,6	.	-25,8	-30,2	.	-26,4	28.30
5,3	-0,1	9,7	0,0	16,4	26,2	9,6	16,3	26,2	9,5	28.40
10,6	-2,3	19,6	2,4	18,5	94,5	4,1	18,7	94,5	4,2	28.51
9,1	1,2	6,1	0,9	9,7	-21,8	2,2	15,3	-13,3	7,5	28.52
5,6	2,7	6,0	9,0	-17,7	.	-18,7	-17,5	.	-18,5	28.62
3,5	2,6	5,1	-0,7	6,1	.	4,2	5,7	.	3,8	28.63
.	28.71
.	28.72
9,7	6,0	3,6	4,8	32,9	.	29,4	41,8	.	38,1	28.73

2. Ergebnisse der Betriebe nach Wirtschaftszweigen

Noch: 2.3. Betriebe, Personen, Arbeitsstunden, Löhne, Gehälter, Umsatz – Veränd. zum Vorjahresmonat (in Prozent)

WZ 2003	Wirtschaftszweig Hauptgruppe	Betriebe	Tätige Personen		Geleistete Arbeits- stunden	Arbeits- stunden je tät. Person
			insgesamt	darunter Arbeiter		
28.74	H. v. Schrauben, Nieten, Ketten u. Federn	-	8,9	8,6	11,3	2,2
28.75	H. v. sonst. Metallwaren, a. n. g.	9,1	8,4	8,8	7,2	-1,1
28	H. v. Metallerzeugnissen	4,5	2,9	3,6	3,6	0,7
DJ	Metallerzeugung u. -bearbeitung, H. v. Metallerzeugnissen	3,1	2,2	2,8	3,6	1,4
29.11	H. v. Verbrennungsmotoren, Turbinen (oh. f. Luft-, Straßenfzg.)	-
29.12	H. v. Pumpen u. Kompressoren	-	3,4	4,1	4,6	1,1
29.13	H. v. Armaturen	-
29.14	H. v. Lagern, Getrieben, Zahnrädern u. Antriebselementen	5,0	4,4	2,1	7,2	2,7
29.21	H. v. Öfen u. Brennern	-10,0	-12,3	-10,0	-16,7	-4,9
29.22	H. v. Hebezeugen u. Fördermitteln	9,6	5,1	10,1	3,4	-1,7
29.23	H. v. Kälte- u. lufttechn. Erzeugnissen, nicht f. d. Haushalt	3,8	-6,8	-7,1	-5,0	2,0
29.24	H. v. sonst. nicht wirtschaftszweigspez. Maschinen, a. n. g.	-	-2,5	3,6	-1,3	1,2
29.31	H. v. land- u. forstwirtschaftlichen Zugmaschinen	-
29.32	H. v. sonst. land- u. forstwirtschaftlichen Maschinen	14,3
29.41	H. v. handgeführten kraftbetriebenen Werkzeugen	-	9,4	11,4	4,2	-4,7
29.42	H. v. Werkzeugmaschinen f. d. Metallbearbeitung	-	-1,0	-3,2	1,3	2,3
29.43	H. v. Werkzeugmaschinen, a. n. g.	-5,3	-1,5	-1,7	-	1,6
29.51	H. v. Masch. f. d. Metallerzeugung, v. Walzwerkseinricht. usw.	-	-8,4	-11,1	-	9,2
29.52	H. v. Bergwerks-, Bau- u. Baustoffmaschinen	-	16,3	11,4	14,3	-1,8
29.53	H. v. Masch. f. d. Ernährungsgewerbe u. d. Tabakverarbeitung	-	-8,8	-8,5	-10,9	-2,3
29.54	H. v. Masch. f. d. Textil-, Bekleidungs- u. Ledergewerbe	7,1	-1,8	-2,4	-6,8	-5,2
29.55	H. v. Masch. f. d. Papiergewerbe	25,0	11,3	14,8	18,8	6,7
29.56	H. v. Masch. f. bestimmte Wirtschaftszweige, a. n. g.	9,0	3,1	4,6	3,9	0,7
29.71	H. v. elektrischen Haushaltsgeräten	-20,0	1,2	2,9	-	-1,2
29.72	H. v. nichtelektr. Heiz-, Koch-, Heißwasser-, Heißluftger. a. n. g.	-11,1	-4,9	-6,2	-8,8	-4,1
29	Maschinenbau	4,0	1,7	2,6	2,4	0,8
DK	Maschinenbau	4,0	1,7	2,6	2,4	0,8
30.02	H. v. Datenverarbeitungsgeräten u. -einrichtungen	-	-0,6	3,4	-0,9	-0,4
30	H. v. Büromaschinen, DV-Geräten u. -Einrichtungen	-	-0,6	3,4	-0,9	-0,4
31.10	H. v. Elektromotoren, Generatoren u. Transformatoren	-3,7	-2,4	-3,7	-3,0	-0,7
31.20	H. v. Elektrizitätsverteilungs- u. -schalteinrichtungen	6,7	-3,4	5,2	-4,5	-1,2
31.30	H. v. isolierten Elektrokabeln, -leitungen u. -drähten	16,7	16,1	17,8	15,9	-0,2
31.40	H. v. Akkumulatoren u. Batterien	25,0	-1,6	-2,5	-9,0	-7,5
31.50	H. v. elektrischen Lampen u. Leuchten	-5,6	-3,6	-3,5	-1,9	1,8
31.61	H. v. elektr. Ausrüstungen f. Motoren u. Fahrzeuge, a. n. g.	-14,3	-15,1	-16,2	-5,4	11,5
31.62	H. v. sonst. elektrischen Ausrüstungen, a. n. g.	3,4	27,6	33,1	29,0	1,1
31	H. v. Geräten der Elektrizitätserzeugung, -verteilung u. Ä.	3,2	-0,8	2,0	-0,9	-0,1
32.10	H. v. elektronischen Bauelementen	16,0	6,8	3,0	10,8	3,8
32.20	H. v. Geräten u. Einrichtungen d. Telekommunikationstechnik	-	24,5	13,3	21,9	-2,1
32.30	H. v. Rundfunkgeräten sowie phono- u. videotechn. Geräten	-9,1	3,1	3,6	4,7	1,5
32	Rundfunk- u. Nachrichtentechnik	4,9	9,7	4,8	12,6	2,6
33.10	H. v. medizinischen Geräten u. orthopädischen Erzeugnissen	20,6	10,0	16,9	11,9	1,7
33.20	H. v. Mess-, Kontroll-, Navigations- u. ä. Instrumenten usw.	2,7	6,4	7,2	6,1	-0,3
33.30	H. v. industriellen Prozesssteuerungseinrichtungen	14,3	4,3	3,1	5,8	1,5

Monat September 2004

Bruttolohnsumme		Bruttogehaltsumme		Gesamtumsatz			Umsatz aus eigenen Erzeugnissen			WZ 2003
insgesamt	je Arbeiter	insgesamt	je Angest.	insgesamt	darunter Ausland	je tätiger Person	zusammen	darunter Ausland	je tätiger Person	
3,3	-4,9	20,7	10,1	6,8	14,0	-1,9	7,2	14,2	-1,5	28.74
5,1	-3,4	3,3	-3,2	8,5	49,0	0,1	9,2	49,0	0,8	28.75
3,5	0,0	3,3	2,7	5,8	8,8	2,8	6,9	10,1	3,9	28
3,8	0,9	3,2	3,3	9,8	8,8	7,4	10,6	9,4	8,2	DJ
.	29.11
4,3	0,2	4,7	2,7	14,6	.	10,8	15,1	.	11,3	29.12
.	29.13
10,0	7,7	9,0	-2,5	5,6	17,2	1,2	6,2	17,3	1,7	29.14
-15,1	-5,6	-7,7	10,6	2,2	.	16,6	4,8	.	19,5	29.21
4,2	-5,4	0,4	3,8	-12,3	-17,9	-16,6	-15,9	-17,7	-20,0	29.22
-4,9	2,4	0,6	7,3	-2,8	12,3	4,2	2,3	31,9	9,8	29.23
8,0	4,2	-8,6	-0,1	162,8	.	169,4	164,7	.	171,4	29.24
.	29.31
.	29.32
-0,9	-11,1	-	-	29.41
-1,5	1,7	1,9	0,1	-41,6	-58,9	-41,0	-41,8	-59,3	-41,2	29.42
0,2	1,9	1,9	3,2	29.43
-4,2	7,8	-	-	29.51
2,4	-8,0	25,9	-1,5	54,7	.	33,0	64,2	.	41,1	29.52
-3,8	5,1	-11,1	-1,6	2,6	12,3	12,5	2,2	12,3	12,2	29.53
-7,0	-4,7	-2,1	-1,7	28,2	36,7	30,5	27,4	34,2	29,7	29.54
19,5	4,1	1,5	-2,9	29.55
2,7	-1,9	-2,9	-3,8	83,4	82,4	77,9	92,4	92,4	86,6	29.56
0,3	-2,4	-26,8	-21,7	5,6	.	4,4	9,6	.	8,4	29.71
-13,9	-8,2	24,4	24,4	-13,1	.	-8,6	-10,8	.	-6,2	29.72
2,3	-0,3	-0,2	-0,1	30,4	48,3	28,3	32,4	52,2	30,3	29
2,3	-0,3	-0,2	-0,1	30,4	48,3	28,3	32,4	52,2	30,3	DK
2,1	-1,2	-4,0	2,2	-13,7	.	-13,2	-4,9	.	-4,4	30.02
2,1	-1,2	-4,0	2,2	-13,7	.	-13,2	-4,9	.	-4,4	30
-4,2	-0,5	-3,0	-4,5	10,6	44,4	13,3	10,5	43,6	13,2	31.10
-3,8	-8,5	-22,0	-8,0	-4,4	13,9	-1,1	-4,1	16,5	-0,8	31.20
8,2	-8,2	13,7	2,8	31.30
-7,4	-5,0	-8,7	-10,1	31.40
-1,7	1,8	-5,2	-1,3	2,5	5,4	6,3	2,6	6,5	6,4	31.50
-23,5	-8,8	4,6	15,4	14,4	.	34,8	14,4	.	34,8	31.61
102,0	51,7	59,1	29,1	94,4	.	52,3	104,2	.	60,0	31.62
-0,7	-2,6	-8,9	-2,7	10,1	16,6	11,1	10,5	17,6	11,4	31
2,1	-0,9	12,8	2,3	34,8	.	26,2	16,5	.	9,1	32.10
24,7	10,1	41,9	5,5	18,2	.	-5,0	16,9	.	-6,0	32.20
5,9	2,2	6,1	4,0	13,1	.	9,8	13,7	.	10,4	32.30
5,8	1,0	18,3	3,4	32,7	.	21,0	16,5	.	6,1	32
21,2	3,7	7,0	12,8	42,7	0,7	29,7	55,9	26,5	41,7	33.10
6,3	-0,8	11,4	5,5	9,1	19,2	2,6	8,1	18,4	1,6	33.20
1,0	-2,0	10,3	3,9	-2,3	x	-6,4	-1,0	x	-5,1	33.30

2. Ergebnisse der Betriebe nach Wirtschaftszweigen

Noch: 2.3. Betriebe, Personen, Arbeitsstunden, Löhne, Gehälter, Umsatz – Veränd. zum Vorjahresmonat (in Prozent)

WZ 2003	Wirtschaftszweig Hauptgruppe	Betriebe	Tätige Personen		Geleistete Arbeits- stunden	Arbeits- stunden je tät. Person
			insgesamt	darunter Arbeiter		
33.40	H. v. optischen u. fotografischen Geräten	-	-19,8	62,8	-23,8	-5,0
33.50	H. v. Uhren	-	9,0	12,7	17,9	8,1
33	Medizin-, Mess-, Steuer-, Regelungstechnik, Optik, H. v. Uhren	13,2	7,5	13,0	8,9	1,4
DL	H. v. Büromaschinen; Elektrotechnik, Feinmechanik, Optik	6,7	5,0	5,0	6,2	1,2
34.10	H. v. Kraftwagen u. Kraftwagenmotoren	-
34.20	H. v. Karosserien, Aufbauten u. Anhängern	16,7
34.30	H. v. Teilen u. Zubehör f. Kraftwagen u. Kraftwagenmotoren	9,3	5,6	4,3	3,3	-2,2
34	H. v. Kraftwagen u. Kraftwagenteilen	10,7	4,5	3,7	7,8	3,2
35.11	Schiffbau (oh. Boots- u. Yachtbau)	-
35.12	Boots- u. Yachtbau	-
35.20	Bahnindustrie	10,0	-13,6	-15,9	-14,9	-1,5
35.30	Luft- u. Raumfahrzeugbau	-20,0
35.41	H. v. Krafträdern	-
35.42	H. v. Fahrrädern	-	-1,9	-4,0	-5,1	-3,2
35.43	H. v. Behindertenfahrzeugen	-
35	Sonstiger Fahrzeugbau	-	-11,0	-13,5	-9,8	1,4
DM	Fahrzeugbau	8,3	0,9	0,0	4,0	3,1
36.11	H. v. Sitzmöbeln	-	5,8	6,4	-	-5,4
36.12	H. v. Büro- u. Ladenmöbeln	-10,0	-8,0	-9,9	-13,9	-6,4
36.13	H. v. Küchenmöbeln	-20,0	-7,5	-12,4	-8,3	-0,9
36.14	H. v. sonst. Möbeln	-	7,4	9,0	6,2	-1,1
36.15	H. v. Matratzen	-	-7,1	-8,3	-13,0	-6,3
36.30	H. v. Musikinstrumenten	7,1	0,2	-	5,1	5,0
36.40	H. v. Sportgeräten	-
36.50	H. v. Spielwaren	-9,1	-12,5	-14,2	-10,0	2,9
36.62	H. v. Besen u. Bürsten	-	-6,6	-7,7	-4,9	1,8
36.63	H. v. Erzeugnissen, a. n. g.	-21,4	-18,5	-21,2	-7,1	14,0
36	H. v. Möbeln, Schmuck, Musikinstr., Sportgeräten, Spielw.	-5,7	-2,6	-3,1	-2,6	0,0
37.10	Recycling v. metallischen Altmaterialien u. Reststoffen	-	3,0	3,0	6,3	3,2
37.20	Recycling v. nicht metallischen Altmaterialien u. Reststoffen	9,5	38,5	41,1	38,1	-0,3
37	Recycling	7,7	33,8	36,3	33,9	0,1
DN	H. v. Möbeln, Schmuck, Musikinstr., Sportg., Spielw.; Recycl.	-3,4	0,8	0,2	0,9	0,1
D	Verarbeitendes Gewerbe	5,7	2,3	2,4	3,2	0,9
Hauptgruppen:						
A+EN	Vorleistungsgüterproduzenten und Energie	4,1	3,7	4,1	4,3	0,6
B	Investitionsgüterproduzenten	5,4	1,8	1,8	3,3	1,5
GG	Gebrauchsgüterproduzenten	-4,8	-0,2	-0,4	-1,1	-0,9
VG	Verbrauchsgüterproduzenten	8,9	0,5	0,4	1,2	0,7
Insgesamt		5,1	2,3	2,4	3,1	0,9

Monat September 2004

Bruttolohnsumme		Bruttogehaltsumme		Gesamtumsatz			Umsatz aus eigenen Erzeugnissen			WZ 2003
insgesamt	je Arbeiter	insgesamt	je Angest.	insgesamt	darunter Ausland	je tätiger Person	zusammen	darunter Ausland	je tätiger Person	
55,1	-4,7	-67,9	-14,0	33.40
12,3	-0,4	6,6	-0,1	33.50
14,0	0,9	5,5	5,3	16,9	13,3	8,8	18,6	15,7	10,3	33
4,1	-0,9	7,5	2,5	23,2	5,2	17,3	14,6	5,0	9,2	DL
.	34.10
.	34.20
5,1	0,8	9,4	-1,5	22,4	21,1	15,9	21,8	21,1	15,3	34.30
1,5	-2,1	8,7	0,4	32,7	.	27,0	32,7	.	27,0	34
.	35.11
.	35.12
-4,8	13,1	-2,6	5,2	30,9	.	51,4	30,7	.	51,3	35.20
.	35.30
.	35.41
-6,6	-2,7	-4,4	-9,6	35.42
.	35.43
-6,0	8,6	-2,5	1,8	10,3	.	23,9	10,0	.	23,6	35
0,0	0,0	5,0	0,7	30,2	52,9	29,1	30,1	52,9	29,0	DM
6,0	-0,4	15,2	11,8	10,1	.	4,1	10,1	.	4,1	36.11
-15,0	-5,8	-9,3	-5,8	-7,2	21,5	0,9	-7,9	21,3	0,1	36.12
-4,8	8,7	-3,2	-5,7	36.13
10,1	1,1	-1,5	-3,4	20,5	46,9	12,2	19,0	45,5	10,8	36.14
-15,8	-8,2	-24,7	-27,7	36.15
5,5	5,5	0,9	-0,3	22,7	12,0	22,4	20,0	3,8	19,8	36.30
.	36.40
-8,6	6,5	-13,7	-9,3	2,9	.	17,7	2,9	.	17,7	36.50
-3,4	4,6	0,7	1,8	3,5	.	10,8	-0,3	.	6,7	36.62
-14,1	9,1	-1,9	9,4	-18,7	.	-0,3	-18,5	.	-0,1	36.63
-1,1	2,1	-2,0	-1,4	2,7	.	5,4	1,8	.	4,5	36
20,4	16,9	29,5	25,8	54,8	.	50,4	55,0	.	50,5	37.10
44,9	2,7	30,9	-0,8	41,7	.	2,3	33,8	.	-3,4	37.20
42,3	4,3	30,5	2,3	45,4	.	8,7	41,3	.	5,6	37
2,9	2,8	2,3	-0,5	8,1	19,3	7,3	6,0	18,6	5,2	DN
2,9	0,5	3,0	1,0	16,5	26,7	13,9	15,5	27,9	12,9	D
4,5	0,4	4,6	1,8	11,2	4,4	7,2	8,0	5,2	4,1	A+EN
1,9	0,1	3,8	1,8	27,0	48,8	24,8	27,9	50,1	25,7	B
-0,9	-0,5	-3,4	-3,6	2,4	12,8	2,6	1,8	11,2	2,1	GG
1,8	1,4	-1,8	-2,5	7,6	7,9	7,0	6,7	6,7	6,1	VG
2,8	0,4	2,9	1,0	16,1	26,6	13,5	15,1	27,9	12,6	

3. Ergebnisse der Betriebe nach Hauptgruppen und Kreisen

3.1. Betriebe, Personen, Arbeitsstunden, Löhne, Gehälter und Umsatz

Kreis-Nr.	Kreis Regierungsbezirk	Betriebe	Tätige Personen		Geleistete Arbeits- stunden	Arbeits- stunden je tät. Person
			insgesamt	darunter Arbeiter		
					1 000	Std.
61	Chemnitz, Stadt	160	12 718	8 072	1 881	148
	Vorleistungsgüterproduzenten und Energie	61	4 139	2 920	605	146
	Investitionsgüterproduzenten	68	6 192	3 963	918	148
	Gebrauchsgüterproduzenten	1
	Verbrauchsgüterproduzenten	30
66	Plauen, Stadt	55	5 039	3 431	705	140
	Vorleistungsgüterproduzenten und Energie	17	1 410	985	205	145
	Investitionsgüterproduzenten	12	2 270	1 488	309	136
	Gebrauchsgüterproduzenten	2
	Verbrauchsgüterproduzenten	24
67	Zwickau, Stadt	61	12 362	10 236	1 823	147
	Vorleistungsgüterproduzenten und Energie	21	1 319	972	186	141
	Investitionsgüterproduzenten	29	10 011	8 524	1 501	150
	Gebrauchsgüterproduzenten	1
	Verbrauchsgüterproduzenten	10
71	Annaberg	98	6 558	5 229	936	143
	Vorleistungsgüterproduzenten und Energie	52	3 605	2 982	499	138
	Investitionsgüterproduzenten	22	1 628	1 216	240	147
	Gebrauchsgüterproduzenten	5	230	180	39	170
	Verbrauchsgüterproduzenten	19	1 095	851	158	144
73	Chemnitzer Land	104	9 727	7 177	1 409	145
	Vorleistungsgüterproduzenten und Energie	38	3 219	2 470	444	138
	Investitionsgüterproduzenten	43	4 951	3 616	748	151
	Gebrauchsgüterproduzenten	1
	Verbrauchsgüterproduzenten	22
77	Freiberg	145	9 798	7 471	1 470	150
	Vorleistungsgüterproduzenten und Energie	73	5 944	4 563	903	152
	Investitionsgüterproduzenten	31	1 478	1 057	221	150
	Gebrauchsgüterproduzenten	14	695	492	103	148
	Verbrauchsgüterproduzenten	27	1 681	1 359	244	145
78	Vogtlandkreis	185	12 907	9 908	1 900	147
	Vorleistungsgüterproduzenten und Energie	59	3 373	2 681	492	146
	Investitionsgüterproduzenten	45	3 974	2 849	598	150
	Gebrauchsgüterproduzenten	18	1 510	1 289	228	151
	Verbrauchsgüterproduzenten	63	4 050	3 089	581	143
81	Mittlerer Erzgebirgskreis	100	5 938	4 612	849	143
	Vorleistungsgüterproduzenten und Energie	50	3 402	2 679	497	146
	Investitionsgüterproduzenten	19	1 146	929	152	133
	Gebrauchsgüterproduzenten	6	339	229	55	162
	Verbrauchsgüterproduzenten	25	1 051	775	145	138

Monat September 2004

Bruttolohnsumme		Bruttogehaltsumme		Gesamtumsatz			Umsatz aus eigenen Erzeugnissen			Kreis- Nr.
insgesamt	je Arbeiter	insgesamt	je Angest.	insgesamt	darunter Ausland	je tätiger Person	zusammen	darunter Ausland	je tätiger Person	
1 000 €	€	1 000 €	€	1 000 €		€	1 000 €		€	
16 089	1 993	14 311	3 080	222 655	78 615	17 507	215 723	77 486	16 962	61
5 753	1 970	4 082	3 349	45 705	8 061	11 043	42 766	7 623	10 332	
8 435	2 128	7 108	3 189	147 117	68 658	23 759	145 431	68 077	23 487	
.	
6 470	1 886	5 091	3 166	88 151	45 844	17 494	83 921	43 876	16 654	66
1 773	1 800	1 141	2 685	17 765	6 479	12 599	14 859	4 511	10 538	
3 389	2 278	2 951	3 774	51 751	37 188	22 798	51 536	37 188	22 703	
.	
24 374	2 381	6 998	3 292	458 952	272 834	37 126	454 164	272 226	36 739	67
1 985	2 042	1 092	3 147	24 640	6 824	18 681	22 479	6 426	17 042	
21 158	2 482	5 186	3 488	408 962	265 903	40 851	406 373	265 693	40 593	
.	
7 488	1 432	3 083	2 320	69 179	19 674	10 549	66 823	19 453	10 190	71
4 226	1 417	1 441	2 313	30 739	8 402	8 527	29 745	8 259	8 251	
1 983	1 631	1 102	2 675	29 638	9 169	18 205	28 621	9 169	17 580	
250	1 389	108	2 160	2 412	1 087	10 487	2 287	1 009	9 943	
1 029	1 209	431	1 766	6 390	1 016	5 836	6 170	1 016	5 635	
12 098	1 686	6 509	2 553	142 878	30 828	14 689	137 531	30 004	14 139	73
3 744	1 516	1 798	2 401	26 835	7 172	8 336	25 503	6 453	7 923	
6 947	1 921	4 080	3 056	104 767	22 836	21 161	103 232	22 737	20 851	
.	
12 035	1 611	6 346	2 727	121 500	35 569	12 400	116 060	35 213	11 845	77
7 993	1 752	4 075	2 951	81 624	33 136	13 732	77 513	32 873	13 041	
1 742	1 648	1 170	2 779	16 141	1 395	10 921	15 543	1 317	10 516	
647	1 315	490	2 414	5 194	309	7 473	5 125	294	7 374	
1 653	1 216	612	1 901	18 541	728	11 030	17 879	728	10 636	
15 129	1 527	7 267	2 423	128 845	30 677	9 983	121 994	28 274	9 452	78
3 953	1 474	1 677	2 423	30 989	5 848	9 187	30 660	5 845	9 090	
5 141	1 804	3 155	2 804	45 377	10 263	11 418	41 879	8 744	10 538	
2 005	1 555	493	2 231	12 450	3 672	8 245	10 591	2 792	7 014	
4 030	1 305	1 941	2 020	40 029	10 894	9 884	38 865	10 893	9 596	
6 141	1 332	2 652	2 000	51 166	10 285	8 617	48 523	9 887	8 172	81
3 763	1 405	1 658	2 293	30 347	8 185	8 920	28 634	7 817	8 417	
1 302	1 402	422	1 945	11 010	906	9 607	10 505	877	9 167	
322	1 406	212	1 927	2 458	932	7 251	2 458	932	7 251	
754	973	359	1 301	7 350	262	6 993	6 926	262	6 590	

3. Ergebnisse der Betriebe nach Hauptgruppen und Kreisen

Noch: 3.1. Betriebe, Personen, Arbeitsstunden, Löhne, Gehälter und Umsatz

Kreis-Nr.	Kreis Regierungsbezirk	Betriebe	Tätige Personen		Geleistete Arbeits- stunden 1 000	Arbeits- stunden je tät. Person Std.
			insgesamt	darunter Arbeiter		
82	Mittweida	135	8 800	6 450	1 286	146
	Vorleistungsgüterproduzenten und Energie	70	4 339	3 190	622	143
	Investitionsgüterproduzenten	33	2 483	1 756	382	154
	Gebrauchsgüterproduzenten	9	471	342	70	149
	Verbrauchsgüterproduzenten	23	1 507	1 162	211	140
88	Stollberg	90	5 767	4 183	814	141
	Vorleistungsgüterproduzenten und Energie	44	3 203	2 502	451	141
	Investitionsgüterproduzenten	27	1 528	993	221	145
	Gebrauchsgüterproduzenten	3	114	85	15	132
	Verbrauchsgüterproduzenten	16	922	603	127	138
91	Aue-Schwarzenberg	108	8 470	6 462	1 274	150
	Vorleistungsgüterproduzenten und Energie	48	4 433	3 408	654	148
	Investitionsgüterproduzenten	34	2 808	2 138	440	157
	Gebrauchsgüterproduzenten	5	219	165	31	142
	Verbrauchsgüterproduzenten	21	1 010	751	149	148
93	Zwickauer Land	71	4 477	3 567	656	147
	Vorleistungsgüterproduzenten und Energie	30	1 546	1 240	228	147
	Investitionsgüterproduzenten	28	2 325	1 822	342	147
	Gebrauchsgüterproduzenten	1
	Verbrauchsgüterproduzenten	12
	Regierungsbezirk Chemnitz	1 312	102 561	76 798	15 002	146
	Vorleistungsgüterproduzenten und Energie	563	39 932	30 592	5 785	145
	Investitionsgüterproduzenten	391	40 794	30 351	6 071	149
	Gebrauchsgüterproduzenten	66	4 107	3 214	605	147
	Verbrauchsgüterproduzenten	292	17 728	12 641	2 542	143

Monat September 2004

Bruttolohnsumme		Bruttogehaltsumme		Gesamtumsatz			Umsatz aus eigenen Erzeugnissen			Kreis- Nr.
insgesamt	je Arbeiter	insgesamt	je Angest.	insgesamt	darunter Ausland	je tätiger Person	zusammen	darunter Ausland	je tätiger Person	
1 000 €	€	1 000 €	€	1 000 €		€	1 000 €		€	
10 709	1 660	6 314	2 687	106 562	20 910	12 109	100 869	20 570	11 462	82
5 542	1 737	3 013	2 622	62 506	11 186	14 406	58 070	10 846	13 383	
3 437	1 957	2 454	3 376	28 742	8 885	11 576	27 887	8 884	11 231	
426	1 246	253	1 961	4 321	435	9 174	4 289	435	9 106	
1 305	1 123	594	1 722	10 994	405	7 295	10 624	405	7 050	
6 236	1 491	3 525	2 225	56 961	7 237	9 877	54 636	7 010	9 474	88
3 779	1 510	1 657	2 364	34 762	5 914	10 853	33 418	5 814	10 433	
1 639	1 651	1 341	2 507	14 758	945	9 658	14 067	820	9 206	
86	1 012	52	1 793	772	-	6 772	772	-	6 772	
732	1 214	475	1 489	6 669	377	7 233	6 378	376	6 918	
10 381	1 606	5 113	2 546	83 275	15 844	9 832	65 193	13 050	7 697	91
6 098	1 789	3 005	2 932	51 041	9 719	11 514	35 153	7 440	7 930	
3 290	1 539	1 584	2 364	23 131	4 757	8 238	22 430	4 610	7 988	
190	1 152	156	2 889	1 880	647	8 584	1 856	647	8 475	
803	1 069	368	1 421	7 224	721	7 152	5 754	353	5 697	
5 700	1 598	2 602	2 859	52 867	11 493	11 809	52 073	11 493	11 631	93
1 790	1 444	848	2 771	18 699	4 379	12 095	18 219	4 379	11 785	
3 277	1 799	1 569	3 119	29 385	7 049	12 639	29 132	7 049	12 530	
.	
.	
132 850	1 730	69 813	2 710	1 582 991	579 809	15 435	1 517 509	568 542	14 796	
50 399	1 647	25 488	2 729	455 650	115 303	11 411	417 020	108 287	10 443	
61 739	2 034	32 124	3 076	910 778	437 954	22 326	896 635	435 165	21 980	
4 636	1 442	2 031	2 274	47 667	7 195	11 606	45 540	6 214	11 088	
16 075	1 272	10 169	1 999	168 897	19 357	9 527	158 315	18 877	8 930	

3. Ergebnisse der Betriebe nach Hauptgruppen und Kreisen

Noch: 3.1. Betriebe, Personen, Arbeitsstunden, Löhne, Gehälter und Umsatz

Kreis-Nr.	Kreis Regierungsbezirk	Betriebe	Tätige Personen		Geleistete Arbeits- stunden	Arbeits- stunden je tät. Person
			insgesamt	darunter Arbeiter		
					1 000	Std.
62	Dresden, Stadt	240	25 676	12 877	3 711	145
	Vorleistungsgüterproduzenten und Energie	77	12 365	5 960	1 772	143
	Investitionsgüterproduzenten	105	8 161	4 436	1 196	147
	Gebrauchsgüterproduzenten	7	327	189	49	150
	Verbrauchsgüterproduzenten	51	4 823	2 292	694	144
63	Görlitz, Stadt	24	3 102	2 129	406	131
	Vorleistungsgüterproduzenten und Energie	5
	Investitionsgüterproduzenten	10
	Gebrauchsgüterproduzenten	1
	Verbrauchsgüterproduzenten	8	319	200	41	129
64	Hoyerswerda, Stadt	14	589	446	89	151
	Vorleistungsgüterproduzenten und Energie	5
	Investitionsgüterproduzenten	6
	Verbrauchsgüterproduzenten	3	193	132	31	161
72	Bautzen	122	8 774	6 381	1 272	145
	Vorleistungsgüterproduzenten und Energie	49	3 082	2 451	443	144
	Investitionsgüterproduzenten	36	3 323	2 281	481	145
	Gebrauchsgüterproduzenten	7	703	543	101	144
	Verbrauchsgüterproduzenten	30	1 666	1 106	247	148
80	Meißen	109	9 720	6 909	1 415	146
	Vorleistungsgüterproduzenten und Energie	57	4 868	3 537	691	142
	Investitionsgüterproduzenten	34	3 726	2 580	562	151
	Gebrauchsgüterproduzenten	2
	Verbrauchsgüterproduzenten	16
84	Niederschlesischer Oberlausitzkreis	58	4 596	3 352	628	137
	Vorleistungsgüterproduzenten und Energie	31	2 787	2 013	370	133
	Investitionsgüterproduzenten	15	997	722	136	136
	Gebrauchsgüterproduzenten	2
	Verbrauchsgüterproduzenten	10
85	Riesa-Großenhain	80	7 408	5 482	1 097	148
	Vorleistungsgüterproduzenten und Energie	39	5 249	3 875	768	146
	Investitionsgüterproduzenten	25	1 237	867	195	158
	Gebrauchsgüterproduzenten	1
	Verbrauchsgüterproduzenten	15
86	Löbau-Zittau	100	6 710	4 865	984	147
	Vorleistungsgüterproduzenten und Energie	42	2 359	1 771	356	151
	Investitionsgüterproduzenten	22	1 643	1 048	248	151
	Gebrauchsgüterproduzenten	6	571	414	82	144
	Verbrauchsgüterproduzenten	30	2 137	1 632	298	139

Monat September 2004

Bruttolohnsumme		Bruttogehaltsumme		Gesamtumsatz			Umsatz aus eigenen Erzeugnissen			Kreis- Nr.
insgesamt	je Arbeiter	insgesamt	je Angest.	insgesamt	darunter Ausland	je tätiger Person	zusammen	darunter Ausland	je tätiger Person	
1 000 €	€	1 000 €	€	1 000 €		€	1 000 €		€	
26 966	2 094	43 415	3 392	689 897	189 048	26 869	635 990	186 790	24 770	62
12 556	2 107	23 021	3 594	323 167	101 640	26 136	278 728	100 580	22 542	
9 076	2 046	12 123	3 254	185 667	60 921	22 751	182 040	60 657	22 306	
305	1 614	389	2 819	2 262	698	6 917	1 949	698	5 960	
5 030	2 195	7 883	3 115	178 802	25 789	37 073	173 273	24 855	35 926	
4 386	2 060	3 259	3 349	61 021	39 743	19 672	60 009	39 670	19 345	63
.	
.	
.	
251	1 255	201	1 689	3 325	990	10 423	3 171	990	9 940	
778	1 744	351	2 455	7 435	495	12 623	7 339	495	12 460	64
.	
.	
204	1 545	104	1 705	2 548	-	13 202	2 518	-	13 047	
.	
10 519	1 648	6 297	2 631	103 800	16 041	11 830	98 347	15 364	11 209	72
3 746	1 528	1 507	2 388	31 044	6 258	10 073	28 476	6 176	9 239	
4 516	1 980	3 343	3 208	37 901	5 650	11 406	35 430	5 107	10 662	
831	1 530	372	2 325	10 017	1 689	14 249	10 015	1 689	14 246	
1 425	1 288	1 076	1 921	24 837	2 444	14 908	24 426	2 391	14 661	
13 395	1 939	8 380	2 981	141 630	57 693	14 571	130 928	52 484	13 470	80
6 151	1 739	3 829	2 877	44 262	8 861	9 092	41 357	7 983	8 496	
6 056	2 347	3 890	3 394	86 639	48 455	23 253	79 095	44 123	21 228	
.	
.	
6 251	1 865	3 480	2 797	57 826	6 651	12 582	54 673	6 643	11 896	84
4 135	2 054	2 437	3 149	31 748	5 006	11 391	30 223	4 997	10 844	
1 299	1 799	759	2 760	11 126	1 438	11 159	10 946	1 438	10 979	
.	
.	
9 634	1 757	5 695	2 957	181 312	48 239	24 475	173 693	46 667	23 447	85
7 264	1 875	4 352	3 167	149 889	44 140	28 556	144 004	42 639	27 435	
1 461	1 685	966	2 611	16 774	3 050	13 560	16 194	2 979	13 091	
.	
.	
6 698	1 377	4 057	2 199	58 645	7 711	8 740	57 684	7 671	8 597	86
2 421	1 367	1 414	2 405	20 044	3 552	8 497	19 728	3 524	8 363	
1 485	1 417	1 312	2 205	10 919	2 214	6 646	10 835	2 214	6 595	
639	1 543	406	2 586	4 992	763	8 743	4 754	763	8 326	
2 153	1 319	924	1 830	22 690	1 181	10 618	22 367	1 171	10 467	

3. Ergebnisse der Betriebe nach Hauptgruppen und Kreisen

Noch: 3.1. Betriebe, Personen, Arbeitsstunden, Löhne, Gehälter und Umsatz

Kreis- Nr.	Kreis Regierungsbezirk	Betriebe	Tätige Personen		Geleistete Arbeits- stunden	Arbeits- stunden je tät. Person
			insgesamt	darunter Arbeiter		
					1 000	Std.
87	Sächsische Schweiz	86	5 731	4 212	805	140
	Vorleistungsgüterproduzenten und Energie	48	3 050	2 324	433	142
	Investitionsgüterproduzenten	24	1 734	1 254	230	133
	Gebrauchsgüterproduzenten	2
	Verbrauchsgüterproduzenten	12
90	Weißeritzkreis	77	5 659	4 004	812	143
	Vorleistungsgüterproduzenten und Energie	32	2 855	2 268	402	141
	Investitionsgüterproduzenten	24	1 000	746	145	145
	Gebrauchsgüterproduzenten	9	1 153	627	175	152
	Verbrauchsgüterproduzenten	12	651	363	90	138
92	Kamenz	155	11 064	7 534	1 606	145
	Vorleistungsgüterproduzenten und Energie	74	4 223	3 146	623	148
	Investitionsgüterproduzenten	37	3 023	1 972	439	145
	Gebrauchsgüterproduzenten	4	369	296	57	154
	Verbrauchsgüterproduzenten	40	3 449	2 120	487	141
	Regierungsbezirk Dresden	1 065	89 029	58 191	12 825	144
	Vorleistungsgüterproduzenten und Energie	459	41 583	27 930	5 961	143
	Investitionsgüterproduzenten	338	27 243	17 539	3 946	145
	Gebrauchsgüterproduzenten	41	3 516	2 395	525	149
	Verbrauchsgüterproduzenten	227	16 687	10 327	2 393	143

Monat September 2004

Bruttolohnsumme		Bruttogehaltsumme		Gesamtumsatz			Umsatz aus eigenen Erzeugnissen			Kreis- Nr.
insgesamt	je Arbeiter	insgesamt	je Angest.	insgesamt	darunter Ausland	je tätiger Person	zusammen	darunter Ausland	je tätiger Person	
1 000 €	€	1 000 €	€	1 000 €		€	1 000 €		€	
7 120	1 690	3 846	2 532	72 757	18 177	12 695	70 345	18 121	12 274	87
3 855	1 659	1 916	2 639	36 972	12 364	12 122	34 650	12 308	11 361	
2 333	1 860	1 453	3 027	26 542	4 928	15 307	26 527	4 928	15 298	
.	
6 332	1 581	3 930	2 375	57 571	12 846	10 173	56 411	12 679	9 968	90
3 870	1 706	1 536	2 617	34 233	5 180	11 991	33 621	5 172	11 776	
1 122	1 504	745	2 933	6 748	1 488	6 748	6 550	1 482	6 550	
978	1 560	1 327	2 523	13 966	6 079	12 113	13 706	5 949	11 887	
362	997	322	1 118	2 624	100	4 031	2 534	76	3 892	
12 388	1 644	8 682	2 459	284 086	42 908	25 677	229 827	33 788	20 773	92
5 070	1 612	2 982	2 769	50 442	9 886	11 945	47 914	9 737	11 346	
3 531	1 791	2 844	2 706	48 367	16 745	16 000	45 307	16 388	14 987	
448	1 514	150	2 055	5 089	3 072	13 791	5 089	3 072	13 791	
3 339	1 575	2 706	2 036	180 188	13 205	52 244	131 516	4 592	38 132	
104 469	1 795	91 393	2 964	1 715 979	439 554	19 274	1 575 245	420 373	17 694	
50 032	1 791	43 409	3 179	729 604	199 136	17 546	666 160	195 366	16 020	
34 588	1 972	30 313	3 124	485 319	181 888	17 814	466 979	176 242	17 141	
3 732	1 558	2 783	2 483	40 798	12 874	11 604	39 885	12 744	11 344	
16 118	1 561	14 888	2 341	460 258	45 655	27 582	402 221	36 020	24 104	

3. Ergebnisse der Betriebe nach Hauptgruppen und Kreisen

Noch: 3.1. Betriebe, Personen, Arbeitsstunden, Löhne, Gehälter und Umsatz

Kreis-Nr.	Kreis Regierungsbezirk	Betriebe	Tätige Personen		Geleistete Arbeits- stunden	Arbeits- stunden je tät. Person
			insgesamt	darunter Arbeiter		
					1 000	Std.
65	Leipzig, Stadt	171	13 208	7 835	1 906	144
	Vorleistungsgüterproduzenten und Energie	67	3 645	2 517	548	150
	Investitionsgüterproduzenten	64	6 010	3 455	876	146
	Gebrauchsgüterproduzenten	4	178	146	25	140
	Verbrauchsgüterproduzenten	36	3 375	1 717	457	135
74	Delitzsch	81	5 924	3 984	855	144
	Vorleistungsgüterproduzenten und Energie	47	2 603	1 809	379	146
	Investitionsgüterproduzenten	23	2 041	1 321	293	144
	Gebrauchsgüterproduzenten	1
	Verbrauchsgüterproduzenten	10
75	Döbeln	77	5 449	4 159	835	153
	Vorleistungsgüterproduzenten und Energie	29	1 400	1 086	215	154
	Investitionsgüterproduzenten	29	2 473	1 907	389	157
	Gebrauchsgüterproduzenten	4	184	140	27	147
	Verbrauchsgüterproduzenten	15	1 392	1 026	203	146
79	Leipziger Land	80	5 223	3 563	747	143
	Vorleistungsgüterproduzenten und Energie	28	2 432	1 700	350	144
	Investitionsgüterproduzenten	30	1 360	919	206	151
	Gebrauchsgüterproduzenten	3
	Verbrauchsgüterproduzenten	19
83	Muldentalkreis	103	4 951	3 645	748	151
	Vorleistungsgüterproduzenten und Energie	59	2 636	1 864	410	156
	Investitionsgüterproduzenten	24	1 119	780	170	152
	Verbrauchsgüterproduzenten	20	1 196	1 001	168	140
89	Torgau-Oschatz	64	4 296	3 278	624	145
	Vorleistungsgüterproduzenten und Energie	32	2 151	1 701	308	143
	Investitionsgüterproduzenten	14	483	337	62	128
	Gebrauchsgüterproduzenten	1
	Verbrauchsgüterproduzenten	17
	Regierungsbezirk Leipzig	576	39 051	26 464	5 714	146
	Vorleistungsgüterproduzenten und Energie	262	14 867	10 677	2 211	149
	Investitionsgüterproduzenten	184	13 486	8 719	1 996	148
	Gebrauchsgüterproduzenten	13	785	658	108	138
	Verbrauchsgüterproduzenten	117	9 913	6 410	1 399	141

Monat September 2004

Bruttolohnsumme		Bruttogehaltsumme		Gesamtumsatz			Umsatz aus eigenen Erzeugnissen			Kreis- Nr.
insgesamt	je Arbeiter	insgesamt	je Angest.	insgesamt	darunter Ausland	je tätiger Person	zusammen	darunter Ausland	je tätiger Person	
1 000 €	€	1 000 €	€	1 000 €		€	1 000 €		€	
16 232	2 072	17 707	3 296	172 904	34 153	13 091	162 237	34 013	12 283	65
5 020	1 994	3 736	3 312	55 851	15 124	15 323	51 933	15 120	14 248	
7 619	2 205	9 249	3 620	72 900	17 207	12 130	68 963	17 071	11 475	
246	1 685	78	2 438	732	65	4 112	617	65	3 466	
3 346	1 949	4 644	2 801	43 421	1 757	12 865	40 723	1 757	12 066	
7 217	1 811	5 644	2 909	98 659	17 010	16 654	94 607	16 958	15 970	74
3 154	1 744	2 520	3 174	55 117	9 570	21 174	52 621	9 565	20 216	
2 657	2 011	2 024	2 811	25 323	6 602	12 407	24 353	6 555	11 932	
.	
6 758	1 625	3 518	2 727	88 461	18 237	16 234	80 334	17 699	14 743	75
1 826	1 681	886	2 822	18 808	3 765	13 434	18 174	3 574	12 981	
3 473	1 821	1 609	2 843	41 271	10 349	16 689	39 587	10 183	16 008	
168	1 200	113	2 568	953	197	5 179	953	197	5 179	
1 290	1 257	911	2 489	27 429	3 926	19 705	21 620	3 746	15 532	
6 289	1 765	4 371	2 633	86 913	30 328	16 640	81 888	30 300	15 678	79
3 369	1 982	2 386	3 260	62 044	29 302	25 512	57 907	29 301	23 810	
1 546	1 682	1 257	2 850	14 507	814	10 667	13 927	812	10 240	
.	
6 177	1 695	3 434	2 629	67 976	11 124	13 730	65 140	10 877	13 157	83
3 358	1 802	2 135	2 766	42 125	6 887	15 981	40 345	6 640	15 305	
1 409	1 806	889	2 622	15 612	3 605	13 952	14 821	3 605	13 245	
1 411	1 410	410	2 103	10 238	631	8 560	9 974	631	8 339	
4 872	1 486	2 119	2 082	49 581	9 286	11 541	45 500	7 903	10 591	89
2 886	1 697	1 197	2 660	35 205	8 881	16 367	32 288	7 500	15 011	
446	1 323	294	2 014	3 033	277	6 280	2 955	276	6 118	
.	
47 545	1 797	36 794	2 923	564 493	120 138	14 455	529 705	117 750	13 564	
19 612	1 837	12 860	3 069	269 151	73 530	18 104	253 267	71 700	17 036	
17 149	1 967	15 322	3 214	172 646	38 856	12 802	164 606	38 503	12 206	
1 004	1 526	314	2 472	4 458	481	5 679	4 236	479	5 396	
9 779	1 526	8 297	2 369	118 239	7 272	11 928	107 595	7 068	10 854	

3. Ergebnisse der Betriebe nach Hauptgruppen und Kreisen

3.2. Betriebe, Personen, Arbeitsstunden, Löhne, Gehälter, Umsatz – Veränderung zum Vormonat (in Prozent)

Kreis-Nr.	Kreis Regierungsbezirk	Betriebe	Tätige Personen		Geleistete Arbeits- stunden	Arbeits- stunden je tät. Person
			insgesamt	darunter Arbeiter		
61	Chemnitz, Stadt	-	0,4	0,9	6,6	6,1
	Vorleistungsgüterproduzenten und Energie	-	0,4	0,8	9,0	8,5
	Investitionsgüterproduzenten	-	0,6	1,0	7,6	7,0
	Gebrauchsgüterproduzenten	-
	Verbrauchsgüterproduzenten	-
66	Plauen, Stadt	-	0,7	0,7	7,3	6,6
	Vorleistungsgüterproduzenten und Energie	-	-0,9	-1,2	9,0	10,0
	Investitionsgüterproduzenten	-	0,7	1,1	8,0	7,3
	Gebrauchsgüterproduzenten	-
	Verbrauchsgüterproduzenten	-
67	Zwickau, Stadt	-	0,5	0,3	23,6	23,0
	Vorleistungsgüterproduzenten und Energie	-	-2,6	-3,4	8,1	11,0
	Investitionsgüterproduzenten	-	0,9	0,7	28,1	26,9
	Gebrauchsgüterproduzenten	-
	Verbrauchsgüterproduzenten	-
71	Annaberg	-	-0,4	-0,8	7,7	8,2
	Vorleistungsgüterproduzenten und Energie	-	0,4	0,4	6,6	6,2
	Investitionsgüterproduzenten	-	-3,4	-3,6	10,6	14,5
	Gebrauchsgüterproduzenten	-	0,4	-0,6	5,4	4,9
	Verbrauchsgüterproduzenten	-	1,3	-1,0	7,5	6,1
73	Chemnitzer Land	-	0,5	0,1	10,1	9,6
	Vorleistungsgüterproduzenten und Energie	-	1,2	1,4	15,0	13,6
	Investitionsgüterproduzenten	-	0,1	-0,5	7,3	7,2
	Gebrauchsgüterproduzenten	-
	Verbrauchsgüterproduzenten	-
77	Freiberg	-	0,5	0,6	9,9	9,4
	Vorleistungsgüterproduzenten und Energie	-	0,1	0,6	9,3	9,3
	Investitionsgüterproduzenten	-	-	-0,1	8,3	8,3
	Gebrauchsgüterproduzenten	-	2,7	0,8	19,8	16,7
	Verbrauchsgüterproduzenten	-	1,4	1,4	9,9	8,3
78	Vogtlandkreis	-	-0,1	-0,1	12,4	12,5
	Vorleistungsgüterproduzenten und Energie	-	0,2	0,3	11,1	10,9
	Investitionsgüterproduzenten	-	0,4	0,7	10,5	10,1
	Gebrauchsgüterproduzenten	-	-0,3	0,1	34,1	34,5
	Verbrauchsgüterproduzenten	-	-0,8	-1,1	8,2	9,0
81	Mittlerer Erzgebirgskreis	-	1,0	0,8	8,0	7,0
	Vorleistungsgüterproduzenten und Energie	-	1,4	1,2	10,7	9,2
	Investitionsgüterproduzenten	-	0,6	0,3	8,6	7,9
	Gebrauchsgüterproduzenten	-	-5,3	-6,5	-6,8	-1,6
	Verbrauchsgüterproduzenten	-	2,1	2,5	5,1	2,9

Monat September 2004

Bruttolohnsumme		Bruttogehaltsumme		Gesamtumsatz			Umsatz aus eigenen Erzeugnissen			Kreis-Nr.
insgesamt	je Arbeiter	insgesamt	je Angest.	insgesamt	darunter Ausland	je tätiger Person	zusammen	darunter Ausland	je tätiger Person	
1,3	0,4	2,5	2,8	13,0	22,8	12,5	13,2	22,6	12,7	61
2,8	2,1	6,2	6,5	5,2	25,2	4,7	5,9	22,4	5,4	
0,8	-0,2	1,5	1,7	16,8	23,8	16,1	17,0	23,9	16,3	
.	
3,4	2,7	5,4	4,9	71,9	211,4	70,8	75,4	234,0	74,3	66
2,4	3,6	-2,3	-2,1	7,1	6,7	8,0	4,8	0,5	5,7	
6,1	5,0	9,3	9,3	218,1	488,8	215,8	219,4	488,8	217,2	
.	
-11,3	-11,5	-4,2	-5,6	79,7	114,2	78,8	80,9	114,4	80,0	67
-35,4	-33,2	-9,7	-9,4	25,1	3,3	28,4	24,2	0,2	27,5	
-8,7	-9,4	-3,5	-5,5	86,9	120,3	85,2	88,0	120,5	86,3	
.	
-0,1	0,8	0,9	-0,3	15,3	34,3	15,8	15,2	34,2	15,6	71
-0,4	-0,8	3,0	2,7	13,2	29,8	12,7	12,5	30,5	12,0	
-0,6	3,2	-2,0	0,7	20,5	46,2	24,7	21,0	46,2	25,2	
-0,4	0,2	11,3	6,9	28,9	45,5	28,4	23,8	36,0	23,3	
2,3	3,4	-0,9	-10,3	0,6	-12,0	-0,6	1,6	-12,0	0,3	
1,7	1,6	1,7	0,3	39,5	-13,6	38,8	40,3	-14,5	39,6	73
3,3	1,9	-0,4	-0,9	15,5	33,9	14,1	14,5	34,4	13,1	
1,2	1,7	3,8	1,8	49,1	-23,7	48,9	48,8	-24,0	48,6	
.	
1,1	0,4	1,1	1,2	11,6	20,2	11,1	12,6	20,6	12,1	77
1,8	1,3	0,3	1,9	12,4	20,3	12,3	13,2	20,7	13,1	
-4,1	-4,0	-3,1	-3,3	21,7	15,9	21,7	26,0	15,2	26,0	
4,2	3,3	18,4	10,2	-1,3	-15,1	-3,8	-0,5	-10,9	-3,1	
1,9	0,5	3,4	1,8	4,8	48,3	3,3	4,5	48,3	3,0	
-0,5	-0,5	2,2	2,4	5,6	10,9	5,6	5,6	11,3	5,7	78
-3,8	-4,1	-1,6	-1,3	16,4	39,4	16,2	16,7	39,3	16,5	
2,2	1,5	7,9	8,3	-2,7	-2,6	-3,2	-3,3	-2,7	-3,7	
1,8	1,7	-5,0	-2,9	37,9	48,9	38,3	39,1	58,2	39,4	
-1,8	-0,6	-1,2	-1,6	0,6	4,2	1,4	1,5	4,2	2,2	
0,6	-0,2	1,1	-0,3	27,2	16,0	26,0	29,8	17,8	28,6	81
2,1	0,9	3,6	1,4	27,7	35,9	26,0	30,7	40,4	28,9	
-0,5	-0,8	0,7	-1,1	42,9	-58,0	42,0	46,0	-58,9	45,2	
-9,8	-3,5	-9,4	-6,9	47,4	84,6	55,6	47,4	84,6	55,6	
0,1	-2,3	-3,0	-4,0	3,6	41,6	1,5	4,9	41,6	2,7	

3. Ergebnisse der Betriebe nach Hauptgruppen und Kreisen

Noch: 3.2. Betriebe, Personen, Arbeitsstunden, Löhne, Gehälter, Umsatz – Veränderung zum Vormonat (in Prozent)

Kreis-Nr.	Kreis Regierungsbezirk	Betriebe	Tätige Personen		Geleistete Arbeits- stunden	Arbeits- stunden je tät. Person
			insgesamt	darunter Arbeiter		
82	Mittweida	-	0,9	0,9	5,8	4,9
	Vorleistungsgüterproduzenten und Energie	-	1,0	0,9	6,9	5,8
	Investitionsgüterproduzenten	-	0,4	0,5	6,4	6,0
	Gebrauchsgüterproduzenten	-	3,1	2,7	7,7	4,5
	Verbrauchsgüterproduzenten	-	0,9	1,0	1,0	0,1
88	Stollberg	-	0,5	0,6	8,8	8,3
	Vorleistungsgüterproduzenten und Energie	-	1,0	1,1	9,2	8,1
	Investitionsgüterproduzenten	-	0,3	0,1	7,3	7,0
	Gebrauchsgüterproduzenten	-	-	-	25,0	25,0
	Verbrauchsgüterproduzenten	-	-0,6	-0,7	9,5	10,2
91	Aue-Schwarzenberg	-	0,5	0,7	8,1	7,6
	Vorleistungsgüterproduzenten und Energie	-	1,1	1,3	9,0	7,8
	Investitionsgüterproduzenten	-	0,0	-0,1	5,8	5,7
	Gebrauchsgüterproduzenten	-	0,9	1,2	14,8	13,8
	Verbrauchsgüterproduzenten	-	-0,4	-0,1	10,4	10,8
93	Zwickauer Land	-	-0,1	0,2	9,2	9,2
	Vorleistungsgüterproduzenten und Energie	-	0,5	1,4	16,9	16,3
	Investitionsgüterproduzenten	-	-0,7	-0,8	5,2	6,0
	Gebrauchsgüterproduzenten	-
	Verbrauchsgüterproduzenten	-
	Regierungsbezirk Chemnitz	-	0,4	0,4	10,3	9,8
	Vorleistungsgüterproduzenten und Energie	-	0,5	0,7	9,6	9,1
	Investitionsgüterproduzenten	-	0,3	0,2	12,1	11,7
	Gebrauchsgüterproduzenten	-	0,4	0,0	17,5	17,0
	Verbrauchsgüterproduzenten	-	0,4	0,2	6,1	5,7

Monat September 2004

Bruttolohnsumme		Bruttogehaltsumme		Gesamtumsatz			Umsatz aus eigenen Erzeugnissen			Kreis-Nr.
insgesamt	je Arbeiter	insgesamt	je Angest.	insgesamt	darunter Ausland	je tätiger Person	zusammen	darunter Ausland	je tätiger Person	
-0,5	-1,4	7,3	6,4	12,2	10,7	11,2	12,8	10,0	11,7	82
-0,8	-1,7	1,4	0,1	13,7	17,7	12,6	14,3	16,3	13,1	
-	-0,5	17,2	17,2	8,3	2,1	7,9	9,0	2,2	8,6	
-1,4	-4,0	3,3	-0,7	40,5	18,9	36,3	40,9	18,9	36,7	
-0,3	-1,2	3,5	2,9	5,9	28,6	5,0	6,0	28,6	5,1	
-0,9	-1,4	-1,2	-1,6	18,0	15,0	17,4	17,4	12,3	16,8	88
0,3	-0,8	-0,2	-0,9	10,3	12,8	9,2	9,6	11,9	8,6	
-2,6	-2,7	-2,5	-3,1	24,1	28,9	23,7	22,6	11,9	22,2	
-13,1	-13,1	-3,7	-3,7	-3,9	x	-3,9	-3,9	x	-3,9	
-1,1	-0,4	-0,6	0,0	64,5	19,3	65,5	69,0	20,1	70,1	
1,4	0,8	0,6	0,4	-3,8	-5,2	-4,3	-11,2	-1,3	-11,7	91
2,6	1,3	0,8	0,4	-11,9	-17,3	-12,8	-25,1	-15,8	-25,9	
-0,3	-0,2	0,3	-0,2	8,8	29,6	8,8	10,0	30,7	9,9	
4,4	3,1	28,9	28,9	30,7	22,5	29,5	30,2	22,5	29,0	
-0,5	-0,4	-8,5	-7,4	22,2	-4,8	22,7	22,7	5,4	23,2	
-2,2	-2,4	-0,6	0,6	24,4	35,5	24,5	25,4	35,8	25,5	93
-0,7	-2,1	4,4	7,5	25,2	36,5	24,5	25,7	37,3	25,1	
-3,2	-2,4	-2,5	-2,1	28,5	35,9	29,4	30,0	35,9	31,0	
.	
.	
-1,8	-2,2	1,6	1,2	30,9	55,5	30,4	31,7	56,8	31,1	
-1,2	-1,9	1,1	1,0	10,5	17,2	9,9	9,5	18,0	8,9	
-2,9	-3,1	2,5	2,1	50,3	74,6	49,8	51,4	75,2	51,0	
0,2	0,2	3,5	1,7	44,2	41,8	43,6	44,8	43,5	44,2	
-0,4	-0,6	-0,3	-1,1	7,0	4,3	6,6	7,0	4,6	6,6	

3. Ergebnisse der Betriebe nach Hauptgruppen und Kreisen

Noch: 3.2. Betriebe, Personen, Arbeitsstunden, Löhne, Gehälter, Umsatz – Veränderung zum Vormonat (in Prozent)

Kreis-Nr.	Kreis Regierungsbezirk	Betriebe	Tätige Personen		Geleistete Arbeits- stunden	Arbeits- stunden je tät. Person
			insgesamt	darunter Arbeiter		
62	Dresden, Stadt	0,4	0,4	0,4	5,2	4,7
	Vorleistungsgüterproduzenten und Energie	-	1,0	0,9	6,4	5,3
	Investitionsgüterproduzenten	-	-0,1	0,4	4,5	4,6
	Gebrauchsgüterproduzenten	-	-0,6	0,5	6,5	7,2
	Verbrauchsgüterproduzenten	2,0	-0,2	-0,6	3,3	3,4
63	Görlitz, Stadt	-	0,6	1,2	9,7	9,1
	Vorleistungsgüterproduzenten und Energie	-
	Investitionsgüterproduzenten	-
	Gebrauchsgüterproduzenten	-
	Verbrauchsgüterproduzenten	-	1,9	2,6	7,9	5,9
64	Hoyerswerda, Stadt	-	-0,3	-1,8	14,1	14,5
	Vorleistungsgüterproduzenten und Energie	-
	Investitionsgüterproduzenten	-
	Verbrauchsgüterproduzenten	-	3,2	-	24,0	20,1
72	Bautzen	-	0,1	-0,1	9,4	9,2
	Vorleistungsgüterproduzenten und Energie	-	0,2	0,1	5,5	5,2
	Investitionsgüterproduzenten	-	0,5	0,4	15,3	14,7
	Gebrauchsgüterproduzenten	-	-1,0	-2,2	11,0	12,1
	Verbrauchsgüterproduzenten	-	-0,4	-0,5	5,6	5,9
80	Meißen	-	0,9	1,2	5,6	4,7
	Vorleistungsgüterproduzenten und Energie	-	0,8	1,3	4,2	3,4
	Investitionsgüterproduzenten	-	1,1	1,4	8,3	7,1
	Gebrauchsgüterproduzenten	-
	Verbrauchsgüterproduzenten	-
84	Niederschlesischer Oberlausitzkreis	-	0,5	0,9	9,6	9,0
	Vorleistungsgüterproduzenten und Energie	-	0,9	1,5	10,4	9,4
	Investitionsgüterproduzenten	-	0,1	0,7	14,3	14,2
	Gebrauchsgüterproduzenten	-
	Verbrauchsgüterproduzenten	-
85	Riesa-Großenhain	-	-0,3	-0,1	5,0	5,3
	Vorleistungsgüterproduzenten und Energie	-	-0,6	-1,0	5,8	6,5
	Investitionsgüterproduzenten	-	0,1	-	1,0	1,0
	Gebrauchsgüterproduzenten	-
	Verbrauchsgüterproduzenten	-
86	Löbau-Zittau	-	1,0	0,9	14,3	13,2
	Vorleistungsgüterproduzenten und Energie	-	0,8	1,0	18,3	17,3
	Investitionsgüterproduzenten	-	2,6	2,7	11,2	8,4
	Gebrauchsgüterproduzenten	-	-0,5	-1,7	32,3	33,0
	Verbrauchsgüterproduzenten	-	0,4	0,3	8,4	8,0

Monat September 2004

Bruttolohnsumme		Bruttogehaltsumme		Gesamtumsatz			Umsatz aus eigenen Erzeugnissen			Kreis-Nr.																																																																																																																																																																																																																																																																																																																												
insgesamt	je Arbeiter	insgesamt	je Angest.	insgesamt	darunter Ausland	je tätiger Person	zusammen	darunter Ausland	je tätiger Person																																																																																																																																																																																																																																																																																																																													
-7,7	-8,1	-3,7	-4,1	10,0	16,9	9,5	9,9	17,3	9,4	62																																																																																																																																																																																																																																																																																																																												
-16,3	-17,1	-8,0	-9,0	0,3	-1,8	-0,7	-1,4	-2,0	-2,4																																																																																																																																																																																																																																																																																																																													
-0,4	-0,8	0,0	0,6	18,9	56,5	19,0	19,6	61,9	19,7																																																																																																																																																																																																																																																																																																																													
-3,5	-4,0	-2,0	0,1	7,9	49,1	8,6	14,9	49,1	15,6																																																																																																																																																																																																																																																																																																																													
5,3	6,0	4,6	4,4	21,7	37,0	21,9	21,8	32,8	22,0		5,9	4,6	-0,6	0,2	69,9	423,6	69,0	71,8	428,1	70,9	63	2,0	-0,5	1,0	0,2	12,7	74,0	10,6	13,3	74,0	11,2	64	-4,1	-2,3	11,4	6,8	14,9	12,5	15,3	14,8	12,5	15,2	3,0	3,0	2,0	-8,1	7,9	x	4,6	6,6	x	3,3	72	0,3	0,4	0,6	-0,2	11,2	23,2	11,0	11,8	21,5	11,6	-1,0	-1,1	1,4	0,6	-2,4	4,5	-2,6	-2,6	4,6	-2,8	2,1	1,7	1,3	0,4	20,8	43,8	20,1	22,5	40,3	21,8	-3,7	-1,6	-4,9	-7,8	53,8	15,2	55,3	53,7	15,2	55,3	0,6	1,1	-0,9	-0,9	5,0	49,5	5,3	4,7	46,2	5,1	80	-0,2	-1,4	-2,6	-2,7	6,8	4,7	5,8	6,4	2,3	5,5	-1,4	-2,6	-0,4	0,2	10,0	24,2	9,1	9,2	25,5	8,4	0,2	-1,2	-3,1	-3,5	4,2	1,7	3,1	3,9	-1,1	2,8	2,4	1,5	2,8	3,3	6,3	8,3	5,8	5,8	12,0	5,2	84	3,3	1,9	4,5	5,0	5,3	14,8	4,3	5,4	20,3	4,4	3,0	2,3	-1,6	-0,1	12,9	16,2	12,8	12,2	16,2	12,1	-2,1	-2,0	-2,2	-1,4	4,0	1,2	4,2	4,8	3,7	5,1	85	-2,3	-1,3	-1,0	-1,5	4,2	0,7	4,9	5,3	2,7	5,9	-5,6	-5,6	-7,0	-7,3	3,4	19,0	3,3	2,8	16,8	2,7	0,5	-0,4	0,4	-0,7	15,0	42,3	13,9	15,9	42,8	14,8	86	0,9	-0,1	4,3	4,1	19,5	25,7	18,5	19,6	26,6	18,7	-1,4	-4,0	1,5	-0,7	3,3	52,0	0,8	5,3	52,3	2,6	-	1,7	-5,8	-8,2	23,1	164,0	23,8	32,9	164,0	33,6	1,6	1,3	-4,0	-4,5	15,8	39,6	15,4	15,3	38,4
5,9	4,6	-0,6	0,2	69,9	423,6	69,0	71,8	428,1	70,9	63																																																																																																																																																																																																																																																																																																																												
.																																																																																																																																																																																																																																																																																																																													
.		2,0	-0,5	1,0	0,2	12,7	74,0	10,6	13,3	74,0	11,2	64	-4,1	-2,3	11,4	6,8	14,9	12,5	15,3	14,8	12,5	15,2	3,0	3,0	2,0	-8,1	7,9	x	4,6	6,6	x	3,3	72	0,3	0,4	0,6	-0,2	11,2	23,2	11,0	11,8	21,5	11,6	-1,0	-1,1	1,4	0,6	-2,4	4,5	-2,6	-2,6	4,6	-2,8	2,1	1,7	1,3	0,4	20,8	43,8	20,1	22,5	40,3	21,8		-3,7	-1,6	-4,9	-7,8	53,8	15,2	55,3	53,7	15,2	55,3	0,6	1,1	-0,9	-0,9	5,0	49,5	5,3	4,7	46,2	5,1	80	-0,2	-1,4	-2,6	-2,7	6,8	4,7	5,8	6,4	2,3	5,5	-1,4	-2,6	-0,4	0,2	10,0	24,2	9,1	9,2	25,5	8,4	0,2	-1,2	-3,1	-3,5	4,2	1,7	3,1	3,9	-1,1		2,8	2,4	1,5	2,8	3,3	6,3	8,3	5,8	5,8	12,0	5,2	84	3,3	1,9	4,5	5,0	5,3	14,8	4,3	5,4	20,3	4,4	3,0	2,3	-1,6	-0,1	12,9	16,2	12,8	12,2	16,2	12,1	-2,1	-2,0	-2,2	-1,4	4,0	1,2	4,2	4,8	3,7	5,1	85	-2,3	-1,3	-1,0	-1,5	4,2	0,7	4,9	5,3	2,7	5,9	-5,6	-5,6	-7,0	-7,3	3,4	19,0	3,3	2,8	16,8	2,7	0,5	-0,4	0,4	-0,7	15,0	42,3	13,9	15,9	42,8	14,8	86	0,9	-0,1	4,3	4,1	19,5	25,7	18,5	19,6	26,6	18,7	-1,4	-4,0	1,5	-0,7	3,3	52,0	0,8	5,3	52,3	2,6	-	1,7	-5,8	-8,2	23,1	164,0	23,8	32,9		164,0	33,6	1,6	1,3	-4,0	-4,5	15,8	39,6	15,4	15,3	38,4	14,8																											
2,0	-0,5	1,0	0,2	12,7	74,0	10,6	13,3	74,0	11,2	64																																																																																																																																																																																																																																																																																																																												
-4,1	-2,3	11,4	6,8	14,9	12,5	15,3	14,8	12,5	15,2																																																																																																																																																																																																																																																																																																																													
.		3,0	3,0	2,0	-8,1	7,9	x	4,6	6,6	x	3,3	72	0,3	0,4	0,6	-0,2	11,2	23,2	11,0	11,8	21,5	11,6	-1,0	-1,1	1,4	0,6	-2,4	4,5	-2,6	-2,6	4,6	-2,8	2,1	1,7	1,3	0,4	20,8	43,8	20,1	22,5	40,3	21,8		-3,7	-1,6	-4,9	-7,8	53,8	15,2	55,3	53,7	15,2	55,3	0,6	1,1	-0,9	-0,9	5,0	49,5	5,3	4,7	46,2	5,1	80	-0,2	-1,4	-2,6	-2,7	6,8	4,7	5,8	6,4	2,3	5,5	-1,4	-2,6	-0,4	0,2	10,0	24,2	9,1	9,2	25,5	8,4	0,2	-1,2	-3,1	-3,5	4,2	1,7	3,1	3,9	-1,1	2,8		2,4	1,5	2,8	3,3	6,3	8,3	5,8	5,8	12,0	5,2	84	3,3	1,9	4,5	5,0	5,3	14,8	4,3	5,4	20,3	4,4	3,0	2,3	-1,6	-0,1	12,9	16,2	12,8	12,2	16,2	12,1	-2,1	-2,0	-2,2	-1,4	4,0	1,2	4,2	4,8	3,7	5,1	85	-2,3	-1,3	-1,0	-1,5	4,2	0,7	4,9	5,3	2,7	5,9	-5,6	-5,6	-7,0	-7,3	3,4	19,0	3,3	2,8	16,8	2,7	0,5	-0,4	0,4	-0,7	15,0	42,3	13,9	15,9	42,8	14,8	86	0,9	-0,1	4,3	4,1	19,5	25,7	18,5	19,6	26,6	18,7	-1,4	-4,0	1,5	-0,7	3,3	52,0	0,8	5,3	52,3	2,6	-	1,7	-5,8	-8,2	23,1	164,0	23,8	32,9	164,0	33,6		1,6	1,3	-4,0	-4,5	15,8	39,6	15,4	15,3	38,4	14,8																																																										
3,0	3,0	2,0	-8,1	7,9	x	4,6	6,6	x	3,3	72																																																																																																																																																																																																																																																																																																																												
0,3	0,4	0,6	-0,2	11,2	23,2	11,0	11,8	21,5	11,6																																																																																																																																																																																																																																																																																																																													
-1,0	-1,1	1,4	0,6	-2,4	4,5	-2,6	-2,6	4,6	-2,8																																																																																																																																																																																																																																																																																																																													
2,1	1,7	1,3	0,4	20,8	43,8	20,1	22,5	40,3	21,8																																																																																																																																																																																																																																																																																																																													
-3,7	-1,6	-4,9	-7,8	53,8	15,2	55,3	53,7	15,2	55,3		0,6	1,1	-0,9	-0,9	5,0	49,5	5,3	4,7	46,2	5,1	80	-0,2	-1,4	-2,6	-2,7	6,8	4,7	5,8	6,4	2,3	5,5	-1,4	-2,6	-0,4	0,2	10,0	24,2	9,1	9,2	25,5	8,4	0,2	-1,2	-3,1	-3,5	4,2	1,7	3,1	3,9	-1,1	2,8	2,4	1,5	2,8	3,3	6,3	8,3	5,8	5,8	12,0	5,2	84	3,3	1,9	4,5	5,0	5,3	14,8	4,3	5,4	20,3	4,4	3,0	2,3	-1,6	-0,1	12,9	16,2	12,8	12,2	16,2	12,1	-2,1	-2,0	-2,2	-1,4	4,0	1,2	4,2	4,8	3,7	5,1	85	-2,3	-1,3	-1,0	-1,5	4,2	0,7	4,9	5,3	2,7	5,9	-5,6	-5,6	-7,0	-7,3	3,4	19,0	3,3	2,8	16,8	2,7	0,5	-0,4	0,4	-0,7	15,0	42,3	13,9	15,9	42,8	14,8	86	0,9	-0,1	4,3	4,1	19,5	25,7	18,5	19,6	26,6	18,7	-1,4	-4,0	1,5	-0,7	3,3	52,0	0,8	5,3	52,3	2,6	-	1,7	-5,8	-8,2	23,1	164,0	23,8	32,9	164,0	33,6	1,6	1,3	-4,0	-4,5	15,8	39,6	15,4	15,3	38,4	14,8																																																																																																																
0,6	1,1	-0,9	-0,9	5,0	49,5	5,3	4,7	46,2	5,1	80																																																																																																																																																																																																																																																																																																																												
-0,2	-1,4	-2,6	-2,7	6,8	4,7	5,8	6,4	2,3	5,5																																																																																																																																																																																																																																																																																																																													
-1,4	-2,6	-0,4	0,2	10,0	24,2	9,1	9,2	25,5	8,4																																																																																																																																																																																																																																																																																																																													
0,2	-1,2	-3,1	-3,5	4,2	1,7	3,1	3,9	-1,1	2,8																																																																																																																																																																																																																																																																																																																													
.		2,4	1,5	2,8	3,3	6,3	8,3	5,8	5,8	12,0	5,2	84	3,3	1,9	4,5	5,0	5,3	14,8	4,3	5,4	20,3	4,4	3,0	2,3	-1,6	-0,1	12,9	16,2	12,8	12,2	16,2	12,1	-2,1	-2,0	-2,2	-1,4	4,0	1,2	4,2	4,8	3,7	5,1	85	-2,3	-1,3	-1,0	-1,5	4,2	0,7	4,9	5,3	2,7	5,9	-5,6	-5,6	-7,0	-7,3	3,4	19,0	3,3	2,8	16,8	2,7	0,5	-0,4	0,4	-0,7	15,0	42,3	13,9	15,9	42,8	14,8	86	0,9	-0,1	4,3	4,1	19,5	25,7	18,5	19,6	26,6	18,7	-1,4	-4,0	1,5	-0,7	3,3	52,0	0,8	5,3	52,3	2,6	-	1,7	-5,8	-8,2	23,1	164,0	23,8	32,9	164,0	33,6	1,6	1,3	-4,0	-4,5	15,8	39,6	15,4	15,3	38,4	14,8																																																																																																																																																																			
2,4	1,5	2,8	3,3	6,3	8,3	5,8	5,8	12,0	5,2	84																																																																																																																																																																																																																																																																																																																												
3,3	1,9	4,5	5,0	5,3	14,8	4,3	5,4	20,3	4,4																																																																																																																																																																																																																																																																																																																													
3,0	2,3	-1,6	-0,1	12,9	16,2	12,8	12,2	16,2	12,1		-2,1	-2,0	-2,2	-1,4	4,0	1,2	4,2	4,8	3,7	5,1	85	-2,3	-1,3	-1,0	-1,5	4,2	0,7	4,9	5,3	2,7	5,9	-5,6	-5,6	-7,0	-7,3	3,4	19,0	3,3	2,8	16,8	2,7	0,5	-0,4	0,4	-0,7	15,0	42,3	13,9	15,9	42,8	14,8	86	0,9	-0,1	4,3	4,1	19,5	25,7	18,5	19,6	26,6	18,7	-1,4	-4,0	1,5	-0,7	3,3	52,0	0,8	5,3	52,3	2,6	-	1,7	-5,8	-8,2	23,1	164,0	23,8	32,9	164,0	33,6		1,6	1,3	-4,0	-4,5	15,8	39,6	15,4	15,3	38,4	14,8																																																																																																																																																																																																	
.																																																																																																																																																																																																																																																																																																																													
.																																																																																																																																																																																																																																																																																																																													
-2,1	-2,0	-2,2	-1,4	4,0	1,2	4,2	4,8	3,7	5,1	85																																																																																																																																																																																																																																																																																																																												
-2,3	-1,3	-1,0	-1,5	4,2	0,7	4,9	5,3	2,7	5,9																																																																																																																																																																																																																																																																																																																													
-5,6	-5,6	-7,0	-7,3	3,4	19,0	3,3	2,8	16,8	2,7		0,5	-0,4	0,4	-0,7	15,0	42,3	13,9	15,9	42,8	14,8	86	0,9	-0,1	4,3	4,1	19,5	25,7	18,5	19,6	26,6	18,7	-1,4	-4,0	1,5	-0,7	3,3	52,0	0,8	5,3	52,3	2,6	-	1,7	-5,8	-8,2	23,1	164,0	23,8	32,9	164,0	33,6	1,6	1,3	-4,0	-4,5	15,8	39,6	15,4	15,3	38,4	14,8																																																																																																																																																																																																																																																					
.																																																																																																																																																																																																																																																																																																																													
.																																																																																																																																																																																																																																																																																																																													
0,5	-0,4	0,4	-0,7	15,0	42,3	13,9	15,9	42,8	14,8	86																																																																																																																																																																																																																																																																																																																												
0,9	-0,1	4,3	4,1	19,5	25,7	18,5	19,6	26,6	18,7																																																																																																																																																																																																																																																																																																																													
-1,4	-4,0	1,5	-0,7	3,3	52,0	0,8	5,3	52,3	2,6																																																																																																																																																																																																																																																																																																																													
-	1,7	-5,8	-8,2	23,1	164,0	23,8	32,9	164,0	33,6																																																																																																																																																																																																																																																																																																																													
1,6	1,3	-4,0	-4,5	15,8	39,6	15,4	15,3	38,4	14,8																																																																																																																																																																																																																																																																																																																													

3. Ergebnisse der Betriebe nach Hauptgruppen und Kreisen

Noch: 3.2. Betriebe, Personen, Arbeitsstunden, Löhne, Gehälter, Umsatz – Veränderung zum Vormonat (in Prozent)

Kreis-Nr.	Kreis Regierungsbezirk	Betriebe	Tätige Personen		Geleistete Arbeits- stunden	Arbeits- stunden je tät. Person
			insgesamt	darunter Arbeiter		
87	Sächsische Schweiz	-1,1	-1,6	-1,6	2,9	4,7
	Vorleistungsgüterproduzenten und Energie	-2,0	-1,6	-2,0	3,3	5,0
	Investitionsgüterproduzenten	-	-2,3	-1,5	5,0	7,5
	Gebrauchsgüterproduzenten	-
	Verbrauchsgüterproduzenten	-
90	Weißeritzkreis	-	0,2	0,2	12,0	11,8
	Vorleistungsgüterproduzenten und Energie	-	0,1	-0,1	11,0	11,0
	Investitionsgüterproduzenten	-	1,0	0,9	7,4	6,3
	Gebrauchsgüterproduzenten	-	0,5	0,6	25,9	25,2
	Verbrauchsgüterproduzenten	-	-0,9	-0,3	2,3	3,2
92	Kamenz	0,6	0,6	1,0	7,4	6,8
	Vorleistungsgüterproduzenten und Energie	1,4	1,3	1,7	7,6	6,2
	Investitionsgüterproduzenten	-	0,5	1,1	10,3	9,8
	Gebrauchsgüterproduzenten	-	3,1	3,1	16,3	12,9
	Verbrauchsgüterproduzenten	-	-0,3	-0,3	3,8	4,1
	Regierungsbezirk Dresden	0,1	0,3	0,4	7,2	6,9
	Vorleistungsgüterproduzenten und Energie	-	0,4	0,4	7,0	6,5
	Investitionsgüterproduzenten	-	0,3	0,7	8,1	7,8
	Gebrauchsgüterproduzenten	-	0,2	-0,2	15,9	15,7
	Verbrauchsgüterproduzenten	0,4	0,0	0,1	4,6	4,6

Monat September 2004

Bruttolohnsumme		Bruttogehaltsumme		Gesamtumsatz			Umsatz aus eigenen Erzeugnissen			Kreis-Nr.
insgesamt	je Arbeiter	insgesamt	je Angest.	insgesamt	darunter Ausland	je tätiger Person	zusammen	darunter Ausland	je tätiger Person	
-1,9	-0,3	-0,5	1,2	3,7	27,5	5,4	3,3	27,6	5,1	87
0,0	2,1	-0,2	0,0	6,9	19,0	8,6	6,4	19,2	8,1	
-5,4	-4,0	-0,8	3,8	11,7	129,2	14,3	11,7	129,2	14,3	
.	
.	
0,5	0,4	-0,8	-1,1	17,3	24,4	17,0	17,1	23,8	16,8	90
0,8	1,0	-2,2	-3,1	14,7	23,9	14,6	14,5	23,9	14,4	
0,7	-0,2	-3,6	-4,8	-4,5	37,3	-5,4	-4,1	37,2	-5,1	
-0,1	-0,7	2,5	2,1	43,1	21,9	42,4	42,3	21,1	41,5	
-1,6	-1,4	-0,3	1,4	8,8	29,9	9,8	8,5	-1,3	9,5	
1,1	0,0	0,0	0,2	4,4	12,4	3,8	4,9	12,2	4,3	92
0,9	-0,8	-0,2	-0,4	13,0	26,5	11,6	13,8	26,0	12,3	
1,8	0,7	0,4	1,2	26,2	21,2	25,6	25,1	23,0	24,5	
2,8	-0,4	0,7	-2,1	24,0	43,2	20,3	24,0	43,2	20,3	
0,2	0,6	-0,3	0,0	-2,6	-8,2	-2,3	-3,7	-33,5	-3,4	
-1,9	-2,3	-2,0	-2,2	9,5	22,1	9,2	9,9	22,9	9,5	
-5,0	-5,3	-4,3	-4,8	4,2	4,0	3,8	3,8	4,5	3,4	
0,7	0,0	-0,5	-0,1	19,1	53,1	18,8	19,7	55,3	19,3	
-1,1	-0,9	-0,7	-1,6	26,7	26,9	26,5	28,3	26,6	28,0	
2,5	2,4	1,4	1,5	7,7	15,9	7,7	8,5	14,3	8,5	

3. Ergebnisse der Betriebe nach Hauptgruppen und Kreisen

Noch: 3.2. Betriebe, Personen, Arbeitsstunden, Löhne, Gehälter, Umsatz – Veränderung zum Vormonat (in Prozent)

Kreis-Nr.	Kreis Regierungsbezirk	Betriebe	Tätige Personen		Geleistete Arbeits- stunden	Arbeits- stunden je tät. Person
			insgesamt	darunter Arbeiter		
65	Leipzig, Stadt	-	1,3	1,6	8,1	6,7
	Vorleistungsgüterproduzenten und Energie	-	1,2	1,2	9,8	8,6
	Investitionsgüterproduzenten	-	0,4	0,3	8,4	7,9
	Gebrauchsgüterproduzenten	-	2,9	2,8	8,7	5,6
	Verbrauchsgüterproduzenten	-	3,0	4,8	5,5	2,5
74	Delitzsch	-	-0,7	-0,6	0,5	1,2
	Vorleistungsgüterproduzenten und Energie	-	-1,3	-1,7	4,7	6,1
	Investitionsgüterproduzenten	-	0,1	0,6	1,7	1,6
	Gebrauchsgüterproduzenten	-
	Verbrauchsgüterproduzenten	-
75	Döbeln	1,3	0,5	0,3	4,6	4,1
	Vorleistungsgüterproduzenten und Energie	-	0,3	0,3	2,9	2,6
	Investitionsgüterproduzenten	-	-0,1	-0,1	4,9	4,9
	Gebrauchsgüterproduzenten	-	-2,1	-2,8	17,4	19,9
	Verbrauchsgüterproduzenten	7,1
79	Leipziger Land	-	0,6	0,6	3,8	3,1
	Vorleistungsgüterproduzenten und Energie	-	0,6	0,6	5,7	5,1
	Investitionsgüterproduzenten	-	0,1	0,2	1,0	0,8
	Gebrauchsgüterproduzenten	-
	Verbrauchsgüterproduzenten	-
83	Muldentalkreis	-1,0	-2,2	-1,8	7,5	9,9
	Vorleistungsgüterproduzenten und Energie	-	-0,8	-0,7	7,9	8,8
	Investitionsgüterproduzenten	-	-4,9	-4,2	9,7	15,4
	Verbrauchsgüterproduzenten	-4,8	-2,5	-2,0	5,0	7,7
89	Torgau-Oschatz	-	-0,2	-0,3	5,4	5,6
	Vorleistungsgüterproduzenten und Energie	-	0,1	0,2	5,8	5,7
	Investitionsgüterproduzenten	-	-1,4	-2,0	3,3	4,8
	Gebrauchsgüterproduzenten	-
	Verbrauchsgüterproduzenten	-
	Regierungsbezirk Leipzig	-	0,2	0,2	5,4	5,2
	Vorleistungsgüterproduzenten und Energie	-	0,0	0,0	6,7	6,7
	Investitionsgüterproduzenten	-	-0,3	-0,3	5,8	6,1
	Gebrauchsgüterproduzenten	-	-0,9	-1,2	4,9	5,8
	Verbrauchsgüterproduzenten	-	1,0	1,4	2,9	1,9

Monat September 2004

Bruttolohnsumme		Bruttogehaltsumme		Gesamtumsatz			Umsatz aus eigenen Erzeugnissen			Kreis-Nr.
insgesamt	je Arbeiter	insgesamt	je Angest.	insgesamt	darunter Ausland	je tätiger Person	zusammen	darunter Ausland	je tätiger Person	
3,5	1,8	0,7	-0,2	7,2	-5,7	5,8	7,0	-5,7	5,6	65
3,9	2,7	5,6	4,6	23,5	50,3	22,1	25,1	50,4	23,7	
6,2	5,8	-1,8	-2,3	8,3	-22,9	7,8	7,8	-23,1	7,4	
1,7	-1,1	6,8	3,5	33,3	91,2	29,6	29,1	91,2	25,5	
-2,6	-7,1	1,8	0,6	-10,1	-53,6	-12,6	-10,8	-53,6	-13,4	
-5,4	-4,8	-2,8	-1,9	9,5	27,9	10,3	8,7	28,2	9,5	74
-11,9	-10,4	-1,6	-1,4	14,7	22,7	16,2	12,1	22,7	13,6	
0,5	-0,2	-3,8	-3,2	9,9	38,9	9,8	12,6	39,9	12,4	
.	
.	
1,9	1,6	2,2	1,0	16,1	13,3	15,5	17,3	12,6	16,7	75
4,2	3,9	1,1	0,8	1,8	10,5	1,6	5,0	12,4	4,7	
0,6	0,7	1,3	1,3	23,0	16,2	23,1	20,3	14,7	20,4	
1,2	4,1	-	-	40,4	34,0	43,4	40,4	34,0	43,4	
.	
-0,9	-1,5	-4,5	-5,0	14,2	-4,1	13,5	13,4	-4,1	12,7	79
-0,2	-0,8	-1,0	-1,7	14,3	-2,1	13,6	13,0	-2,1	12,3	
2,3	2,1	0,6	0,6	27,5	-31,0	27,3	30,0	-31,2	29,9	
.	
.	
-0,5	1,3	-0,4	2,9	8,5	10,2	11,0	9,1	9,2	11,5	83
-0,2	0,5	4,8	5,8	7,9	31,5	8,8	8,1	29,9	9,0	
-6,3	-2,2	-9,1	-2,7	14,5	-18,4	20,4	16,6	-18,4	22,7	
5,5	7,6	-4,9	0,5	3,0	44,1	5,7	2,9	44,1	5,5	
-0,8	-0,5	-1,7	-2,0	14,0	9,9	14,2	19,2	20,9	19,4	89
-1,7	-1,8	-0,5	-0,3	15,0	8,6	14,9	21,4	19,4	21,3	
-4,5	-2,5	-7,8	-7,8	62,5	171,6	64,8	70,4	236,6	72,9	
.	
.	
0,3	0,1	-0,6	-0,7	10,7	3,8	10,5	11,0	4,1	10,8	
-1,1	-1,2	1,9	1,7	14,2	13,8	14,2	14,6	15,0	14,6	
2,3	2,6	-2,1	-1,8	14,5	-6,8	14,8	14,6	-7,1	14,9	
-1,2	0,0	-0,6	-1,4	27,3	-32,3	28,5	24,7	-31,6	25,8	
-0,1	-1,5	-1,5	-2,0	-1,4	-16,8	-2,4	-1,5	-17,7	-2,6	

4. Ergebnisse der fachlichen Betriebsteile nach Wirtschaftszweigen
4.1. Fachliche Betriebsteile, tätige Personen und Umsatz

Monat September 2004

WZ 2003	Wirtschaftszweig Hauptgruppe	Fachliche Betriebs- teile	Tätige Personen		Umsatz	
			insgesamt	darunter Arbeiter	insgesamt	darunter Ausland
10	Kohlenbergbau, Torfgewinnung	2
CA	Kohlenbergbau, Torfgewinnung, Gew. v. Erdöl, Erdgas usw.	2
14	Gew. v. Steinen u. Erden, sonst. Bergbau	103
CB	Erzbergbau, Gew. v. Steinen u. Erden, sonst. Bergbau	103
C	Bergbau u. Gewinnung v. Steinen u. Erden	105	3 567	2 689	49 780	1 247
15	Ernährungsgewerbe	477
16	Tabakverarbeitung	1
DA	Ernährungsgewerbe u. Tabakverarbeitung	478	24 177	16 975	456 078	16 138
17	Textilgewerbe	185	10 895	8 393	86 573	24 853
18	Bekleidungsgewerbe	45	1 817	1 292	13 201	1 777
DB	Textil- u. Bekleidungsgewerbe	230	12 712	9 685	99 775	26 631
DC	Ledergewerbe	14
DD	Holzgewerbe (oh. H. v. Möbeln)	99	4 090	3 276	72 726	.
21	Papiergewerbe	91	5 688	4 317	96 415	36 669
22	Verlags- u. Druckgew., Vervielf. bespielter Tonträger usw.	115	7 293	3 470	93 460	3 574
DE	Papier-, Verlags- u. Druckgewerbe	206	12 981	7 787	189 874	40 244
DF	Kokerei, Mineralölverarb., H. u. Verarb. v. Spalt-, Brutstoffen	2
DG	H. v. chemischen Erzeugnissen	104	9 014	5 393	169 178	92 500
DH	H. v. Gummi- u. Kunststoffwaren	188	9 258	7 236	99 081	21 460
DI	Glasgewerbe, H. v. Keramik, Verarb. v. Steinen u. Erden	261	11 505	8 481	141 360	22 969
27	Metallerzeugung u. -bearbeitung	84	7 998	6 538	159 388	40 245
28	H. v. Metallerzeugnissen	590	28 680	22 153	270 055	32 386
DJ	Metallerzeugung u. -bearbeitung, H. v. Metallerzeugnissen	674	36 678	28 691	429 443	72 631
DK	Maschinenbau	543	34 371	22 056	508 105	216 978
30	H. v. Büromaschinen, DV-Geräten u. -Einrichtungen	12	745	464	6 122	.
31	H. v. Geräten der Elektrizitätserzeugung, -verteilung u. Ä.	205	12 679	8 488	147 673	32 129
32	Rundfunk- u. Nachrichtentechnik	70	13 353	6 280	282 209	.
33	Medizin-, Mess-, Steuer-, Regelungstechnik, Optik, H. v. Uhren	156	6 014	3 621	58 614	18 157
DL	H. v. Büromaschinen; Elektrotechnik, Feinmechanik, Optik	443	32 791	18 853	494 619	156 646
34	H. v. Kraftwagen u. Kraftwagenteilen	113	20 697	16 993	740 458	.
35	Sonstiger Fahrzeugbau	30	5 414	3 871	78 815	.
DM	Fahrzeugbau	143	26 111	20 864	819 273	406 441
36	H. v. Möbeln, Schmuck, Musikinstr., Sportgeräten, Spielw.	141	7 083	5 584	69 287	.
37	Recycling	27	603	453	10 725	.
DN	H. v. Möbeln, Schmuck, Musikinstr., Sportg., Spielw.; Recycl.	168	7 686	6 037	80 012	13 489
D	Verarbeitendes Gewerbe	3 553	222 364	156 190	3 572 680	1 105 418
A+EN	Vorleistungsgüterproduzenten und Energie	1 585	93 534	67 296	1 327 497	368 906
B	Investitionsgüterproduzenten	1 116	80 343	56 292	1 529 437	653 458
GG	Gebrauchsgüterproduzenten	150	8 282	6 071	91 943	21 221
VG	Verbrauchsgüterproduzenten	807	43 772	29 220	673 582	63 080
	Insgesamt	3 658	225 931	158 879	3 622 459	1 106 665

4. Ergebnisse der fachlichen Betriebsteile nach Wirtschaftszweigen

Monat September 2004

4.2. Fachliche Betriebsteile, tätige Personen und Umsatz – Veränderung zum Vormonat (in Prozent)

WZ 2003	Wirtschaftszweig Hauptgruppe	Fachliche Betriebs- teile	Tätige Personen		Umsatz	
			insgesamt	darunter Arbeiter	insgesamt	darunter Ausland
10	Kohlenbergbau, Torfgewinnung	-
CA	Kohlenbergbau, Torfgewinnung, Gew. v. Erdöl, Erdgas usw.	-
14	Gew. v. Steinen u. Erden, sonst. Bergbau	1,0
CB	Erzbergbau, Gew. v. Steinen u. Erden, sonst. Bergbau	1,0
C	Bergbau u. Gewinnung v. Steinen u. Erden	1,0	0,3	0,6	13,6	69,0
15	Ernährungsgewerbe	0,4
16	Tabakverarbeitung	-
DA	Ernährungsgewerbe u. Tabakverarbeitung	0,4	0,7	0,8	2,3	-17,4
17	Textilgewerbe	1,1	0,0	0,1	36,2	49,6
18	Bekleidungsgewerbe	2,3	-1,0	-1,8	-10,5	-20,2
DB	Textil- u. Bekleidungsgewerbe	1,3	-0,2	-0,1	27,4	41,4
DC	Ledergewerbe	-
DD	Holzgewerbe (oh. H. v. Möbeln)	-	0,4	0,1	16,5	.
21	Papiergewerbe	-	0,2	0,1	12,1	12,7
22	Verlags- u. Druckgew., Vervielf. bespielter Tonträger usw.	1,8	0,1	0,4	8,2	-32,3
DE	Papier-, Verlags- u. Druckgewerbe	1,0	0,2	0,3	10,2	6,4
DF	Kokerei, Mineralölverarb., H. u. Verarb. v. Spalt-, Brutstoffen	-
DG	H. v. chemischen Erzeugnissen	1,0	-0,2	0,1	6,2	7,4
DH	H. v. Gummi- u. Kunststoffwaren	-	-0,7	-0,5	14,6	26,6
DI	Glasgewerbe, H. v. Keramik, Verarb. v. Steinen u. Erden	0,4	0,3	0,3	9,8	35,7
27	Metallerzeugung u. -bearbeitung	-1,2	0,4	0,4	14,5	19,6
28	H. v. Metallerzeugnissen	0,2	0,6	0,8	0,4	12,7
DJ	Metallerzeugung u. -bearbeitung, H. v. Metallerzeugnissen	-	0,6	0,7	5,2	16,4
DK	Maschinenbau	0,7	0,1	0,2	28,5	25,9
30	H. v. Büromaschinen, DV-Geräten u. -Einrichtungen	-	-0,4	-0,9	16,3	.
31	H. v. Geräten der Elektrizitätserzeugung, -verteilung u. Ä.	-0,5	0,0	-0,4	2,8	-4,7
32	Rundfunk- u. Nachrichtentechnik	-	1,0	0,7	-1,7	.
33	Medizin-, Mess-, Steuer-, Regelungstechnik, Optik, H. v. Uhren	-0,6	-0,1	0,2	33,3	33,6
DL	H. v. Büromaschinen; Elektrotechnik, Feinmechanik, Optik	-0,4	0,4	0,1	3,1	3,5
34	H. v. Kraftwagen u. Kraftwagenteilen	1,8	0,7	0,7	58,3	.
35	Sonstiger Fahrzeugbau	3,4	0,3	0,5	26,1	.
DM	Fahrzeugbau	2,1	0,7	0,6	54,5	96,1
36	H. v. Möbeln, Schmuck, Musikinstr., Sportgeräten, Spielw.	-	1,1	0,9	33,8	.
37	Recycling	-	-0,7	-1,1	22,1	.
DN	H. v. Möbeln, Schmuck, Musikinstr., Sportg., Spielw.; Recycl.	-	0,9	0,8	32,1	31,1
D	Verarbeitendes Gewerbe	0,4	0,3	0,4	18,3	35,3
A+EN	Vorleistungsgüterproduzenten und Energie	0,1	0,4	0,4	7,6	10,0
B	Investitionsgüterproduzenten	0,5	0,3	0,5	35,7	60,7
GG	Gebrauchsgüterproduzenten	-	0,3	0,0	36,6	32,2
VG	Verbrauchsgüterproduzenten	0,9	0,2	0,2	5,9	5,8
	Insgesamt	0,4	0,3	0,4	18,3	35,3

4. Ergebnisse der fachlichen Betriebsteile nach Wirtschaftszweigen

Monat September 2004

4.3. Fachliche Betriebsteile, tätige Personen und Umsatz – Veränderung zum Vorjahresmonat (in Prozent)

WZ 2003	Wirtschaftszweig Hauptgruppe	Fachliche Betriebs- teile	Tätige Personen		Umsatz	
			insgesamt	darunter Arbeiter	insgesamt	darunter Ausland
10	Kohlenbergbau, Torfgewinnung	-
CA	Kohlenbergbau, Torfgewinnung, Gew. v. Erdöl, Erdgas usw.	-
14	Gew. v. Steinen u. Erden, sonst. Bergbau	14,4
CB	Erzbergbau, Gew. v. Steinen u. Erden, sonst. Bergbau	14,4
C	Bergbau u. Gewinnung v. Steinen u. Erden	14,1	6,2	8,4	1,5	14,3
15	Ernährungsgewerbe	24,9
16	Tabakverarbeitung	-
DA	Ernährungsgewerbe u. Tabakverarbeitung	24,8	10,9	11,8	10,0	3,7
17	Textilgewerbe	-2,6	-8,6	-9,7	-2,7	0,2
18	Bekleidungs-gewerbe	-4,3	-11,6	-13,3	-21,6	-4,6
DB	Textil- u. Bekleidungs-gewerbe	-3,0	-9,0	-10,2	-5,7	-0,1
DC	Ledergewerbe	-22,2
DD	Holzgewerbe (oh. H. v. Möbeln)	16,5	11,7	11,8	12,8	.
21	Papiergewerbe	-3,2	-0,8	-1,5	8,8	11,4
22	Verlags-gew., Druck-gew., Vervielf. bespielter Tonträger usw.	-1,7	-2,8	-3,8	3,7	-50,0
DE	Papier-, Verlags- u. Druck-gewerbe	-2,4	-1,9	-2,5	6,2	0,5
DF	Kokerei, Mineralölverarb., H. u. Verarb. v. Spalt-, Brutstoffen	-
DG	H. v. chemischen Erzeugnissen	2,0	1,4	5,1	3,2	8,4
DH	H. v. Gummi- u. Kunststoffwaren	1,6	3,1	3,7	-0,5	7,3
DI	Glasgewerbe, H. v. Keramik, Verarb. v. Steinen u. Erden	3,6	0,4	0,2	-3,1	15,8
27	Metallerzeugung u. -bearbeitung	-4,5	1,0	1,7	17,5	9,7
28	H. v. Metallerzeugnissen	5,2	4,8	4,9	5,6	12,1
DJ	Metallerzeugung u. -bearbeitung, H. v. Metallerzeugnissen	3,9	4,0	4,2	9,7	10,8
DK	Maschinenbau	4,0	0,9	1,8	31,6	52,0
30	H. v. Büromaschinen, DV-Geräten u. -Einrichtungen	-	-6,1	-2,5	-4,3	.
31	H. v. Geräten der Elektrizitätserzeugung, -verteilung u. Ä.	3,0	3,0	2,6	18,5	19,1
32	Rundfunk- u. Nachrichtentechnik	2,9	6,2	2,8	12,8	.
33	Medizin-, Mess-, Steuer-, Regelungstechnik, Optik, H. v. Uhren	10,6	9,4	12,2	19,4	14,2
DL	H. v. Büromaschinen; Elektrotechnik, Feinmechanik, Optik	5,5	5,2	4,3	14,9	5,0
34	H. v. Kraftwagen u. Kraftwagenteilen	8,7	3,4	2,9	33,3	.
35	Sonstiger Fahrzeugbau	7,1	-12,5	-15,1	8,6	.
DM	Fahrzeugbau	8,3	-0,3	-1,0	30,4	52,1
36	H. v. Möbeln, Schmuck, Musikinstr., Sportgeräten, Spielw.	-4,1	-1,0	-1,5	2,9	.
37	Recycling	-6,9	1,3	5,1	30,9	.
DN	H. v. Möbeln, Schmuck, Musikinstr., Sportg., Spielw.; Recycl.	-4,5	-0,9	-1,0	6,0	18,6
D	Verarbeitendes Gewerbe	5,3	2,2	2,1	15,3	27,9
A+EN	Vorleistungsgüterproduzenten und Energie	4,6	3,6	3,4	7,8	4,7
B	Investitionsgüterproduzenten	4,6	0,8	1,0	26,9	49,4
GG	Gebrauchsgüterproduzenten	-1,3	2,7	1,7	5,7	15,5
VG	Verbrauchsgüterproduzenten	10,2	2,2	2,3	8,2	9,6
	Insgesamt	5,5	2,3	2,2	15,1	27,9

5. Ergebnisse der Betriebe nach Hauptgruppen und Beschäftigtenrößenklassen¹⁾
Betriebe, tätige Personen und Gesamtumsatz

Monat September 2004

Hauptgruppe	Betriebe insgesamt	Davon Betriebe mit ... tätigen Personen					
		unter 50	50 - 99	100 - 249	250 - 499	500 - 999	1 000 u. mehr
Betriebe							
A + EN	1 284	780	292	158	34	15	5
B	913	525	191	141	39	14	3
GG	120	68	26	24	2	-	-
VG	636	383	137	92	19	4	1
Insgesamt	2 953	1 756	646	415	94	33	9
Tätige Personen							
A + EN	96 382	20 725	20 614	24 462	11 393	9 281	9 907
B	81 523	15 112	13 248	20 587	12 631	.	.
GG	8 408	2 113	1 825	.	.	-	-
VG	44 328	11 536	9 328
Insgesamt	230 641	49 486	45 015	62 362	30 929	22 055	20 794
Gesamtumsatz (in 1 000 €)²⁾							
A + EN	1 454 405	226 848	248 467	351 146	218 964	140 450	268 530
B	1 568 742	140 365	161 254	273 899	324 774	.	.
GG	92 922	16 280	18 542	.	.	-	-
VG	747 394	102 304	130 535
Insgesamt	3 863 463	485 796	558 798	872 181	743 928	494 951	707 809

1) Die Größenklassen werden zu Beginn des Jahres festgelegt und bleiben bis zum Jahresende erhalten.

2) Abweichungen zu 'Betriebe insgesamt' entstehen durch Runden in unterschiedlichen Aggregationsstufen.

Abkürzungen :
 A - Vorleistungsgüterproduzenten
 B - Investitionsgüterproduzenten
 GG - Gebrauchsgüterproduzenten
 VG - Verbrauchsgüterproduzenten
 EN - Energie (ohne Energie- und Wasserversorgung)

Zuordnung der Klassen (Viersteller) der WZ 2003 zu den Hauptgruppen

Klasse	Haupt- gruppe	Klasse	Haupt- gruppe	Klasse	Haupt- gruppe	Klasse	Haupt- gruppe	Klasse	Haupt- gruppe
10.10	EN	17.13	A	22.32	VG	26.65	A	29.53	B
10.20	EN	17.14	A	22.33	VG	26.66	A	29.54	B
10.30	EN	17.15	A	23.10	EN	26.70	A	29.55	B
11.10	EN	17.16	A	23.20	EN	26.81	A	29.56	B
11.20	EN	17.17	A	23.30	EN	26.82	A	29.60	B
12.00	EN	17.21	A	24.11	A	27.10	A	29.71	GG
13.10	A	17.22	A	24.12	A	27.21	A	29.72	GG
13.20	A	17.23	A	24.13	A	27.22	A	30.01	B
14.11	A	17.24	A	24.14	A	27.31	A	30.02	B
14.12	A	17.25	A	24.15	A	27.32	A	31.10	B
14.13	A	17.30	A	24.16	A	27.33	A	31.20	A
14.21	A	17.40	VG	24.17	A	27.34	A	31.30	A
14.22	A	17.51	VG	24.20	A	27.41	A	31.40	A
14.30	A	17.52	VG	24.30	A	27.42	A	31.50	A
14.40	A	17.53	VG	24.41	VG	27.43	A	31.61	A
14.50	A	17.54	VG	24.42	VG	27.44	A	31.62	A
15.11	VG	17.60	A	24.51	VG	27.45	A	32.10	A
15.12	VG	17.71	VG	24.52	VG	27.51	A	32.20	B
15.13	VG	17.72	VG	24.61	A	27.52	A	32.30	GG
15.20	VG	18.10	VG	24.62	A	27.53	A	33.10	B
15.31	VG	18.21	VG	24.63	A	27.54	A	33.20	B
15.32	VG	18.22	VG	24.64	A	28.11	B	33.30	B
15.33	VG	18.23	VG	24.65	A	28.12	B	33.40	GG
15.41	VG	18.24	VG	24.66	A	28.21	B	33.50	GG
15.42	VG	18.30	VG	24.70	A	28.22	B	34.10	B
15.43	VG	19.10	VG	25.11	A	28.30	B	34.20	B
15.51	VG	19.20	VG	25.12	A	28.40	A	34.30	B
15.52	VG	19.30	VG	25.13	A	28.51	A	35.11	B
15.61	A	20.10	A	25.21	A	28.52	A	35.12	B
15.62	A	20.20	A	25.22	A	28.61	A	35.20	B
15.71	A	20.30	A	25.23	A	28.62	A	35.30	B
15.72	A	20.40	A	25.24	A	28.63	A	35.41	GG
15.81	VG	20.51	A	26.11	A	28.71	A	35.42	GG
15.82	VG	20.52	A	26.12	A	28.72	A	35.43	GG
15.83	VG	21.11	A	26.13	A	28.73	A	35.50	GG
15.84	VG	21.12	A	26.14	A	28.74	A	36.11	GG
15.85	VG	21.21	A	26.15	A	28.75	A	36.12	GG
15.86	VG	21.22	A	26.21	A	29.11	B	36.13	GG
15.87	VG	21.23	A	26.22	A	29.12	B	36.14	GG
15.88	VG	21.24	A	26.23	A	29.13	B	36.15	GG
15.89	VG	21.25	A	26.24	A	29.14	B	36.21	GG
15.91	VG	22.11	VG	26.25	A	29.21	B	36.22	GG
15.92	VG	22.12	VG	26.26	A	29.22	B	36.30	GG
15.93	VG	22.13	VG	26.30	A	29.23	B	36.40	VG
15.94	VG	22.14	VG	26.40	A	29.24	B	36.50	VG
15.95	VG	22.15	VG	26.51	A	29.31	B	36.61	VG
15.96	VG	22.21	VG	26.52	A	29.32	B	36.62	VG
15.97	VG	22.22	VG	26.53	A	29.41	B	36.63	VG
15.98	VG	22.23	VG	26.61	A	29.42	B	37.10	A
16.00	VG	22.24	VG	26.62	A	29.43	B	37.20	A
17.11	A	22.25	VG	26.63	A	29.51	B		
17.12	A	22.31	VG	26.64	A	29.52	B		

Hauptgruppen :

A - Vorleistungsgüterproduzenten
 B - Investitionsgüterproduzenten

GG - Gebrauchsgüterproduzenten
 VG - Verbrauchsgüterproduzenten

EN - Energie (ohne Energie- u. Wasserversorgung)

Verteilung der WZ 2003-Positionen über die Kategorien der aggregierten Klassifikation (Hauptgruppen)

WZ 2003	Wirtschaftszweig	Hauptgruppe	WZ 2003	Wirtschaftszweig	Hauptgruppe
13	Erzbergbau	A	33.2	H. v. Mess-, Kontroll-, Navigations- u. ä. Instrumenten usw.	B
14	Gew. v. Steinen u. Erden, sonst. Bergbau	A			
15.6	Mahl- u. Schälmühlen, H. v. Stärke u. -erzeugn.	A	33.3	H. v. industriellen Prozesssteuerungs-einrichtungen	B
15.7	H. v. Futtermitteln	A			
17.1	Spinnstoffaufbereitung u. Spinnerei	A	34	H. v. Kraftwagen u. Kraftwagenteilen	B
17.2	Weberei	A	35.1	Schiff- u. Bootsbau	B
17.3	Textilveredlung	A	35.2	Bahnindustrie	B
17.6	H. v. gewirktem u. gestricktem Stoff	A	35.3	Luft- u. Raumfahrzeugbau	B
20	Holzgewerbe (oh. H. v. Möbeln)	A			
21	Papiergewerbe	A	29.7	H. v. Haushaltsgeräten a. n. g.	GG
24.1	H. v. chemischen Grundstoffen	A	32.3	H. v. Rundfunk- u. Fernsehgeräten, phonotechn. Geräten usw.	GG
24.2	H. v. Schädlingsbekämpfungsmitteln usw.	A	33.4	H. v. optischen u. fotografischen Geräten	GG
24.3	H. v. Anstrichmitteln, Druckfarben u. Kitten	A	33.5	H. v. Uhren	GG
24.6	H. v. sonst. chemischen Erzeugnissen	A	35.4	H. v. Krafrädern, Fahrrädern, Behindertenfahrz.	GG
24.7	H. v. Chemiefasern	A	35.5	Fahrzeugaufbau a. n. g.	GG
25	H. v. Gummi- u. Kunststoffwaren	A	36.1	H. v. Möbeln	GG
26	Glasgewerbe, H. v. Keramik, Verarb. v. Steinen u. Erden	A	36.2	H. v. Schmuck u. ähnlichen Erzeugnissen	GG
			36.3	H. v. Musikinstrumenten	GG
27	Metallerzeugung u. -bearbeitung	A			
28.4	H. v. Schmiede-, Press-, Zieh-, Stanzteilen usw.	A	15.1	Schlachten u. Fleischverarbeitung	VG
28.5	Oberflächenveredlung, Wärmebehandlung u. Mechanik a. n. g.	A	15.2	Fischverarbeitung	VG
			15.3	Obst- u. Gemüseverarbeitung	VG
28.6	H. v. Schneidwaren, Werkzeugen, Schlössern u. Beschlägen	A	15.4	H. v. pflanzlichen u. tierischen Ölen u. Fetten	VG
			15.5	Milchverarbeitung	VG
28.7	H. v. sonst. Metallwaren	A	15.8	Sonst. Ernährungsgewerbe (oh. Getränkeherst.)	VG
31.2	H. v. Elektrizitätsverteilungs-, -schalteneinrichtungen	A	15.9	H. v. Getränken	VG
31.3	H. v. isolierten Elektrokabeln, -leitungen, -drähten	A	16	Tabakverarbeitung	VG
31.4	H. v. Akkumulatoren u. Batterien	A	17.4	H. v. konfektionierten Textilwaren (oh. Bekleidung)	VG
31.5	H. v. elektrischen Lampen u. Leuchten	A	17.5	Sonst. Textilgewerbe (oh. H. v. Maschenware)	VG
31.6	H. v. elektrischen Ausrüstungen a. n. g.	A	17.7	H. v. gewirkten u. gestrickten Fertigerzeugnissen	VG
32.1	H. v. elektronischen Bauelementen	A	18	Bekleidungsgewerbe	VG
37	Recycling	A	19	Ledergewerbe	VG
			22	Verlagsgew., Druckgew., Vervielf. bespielter Tonträger usw.	VG
28.1	Stahl- u. Leichtmetallbau	B			
28.2	Kessel- u. Behälterbau (oh. H. v. Dampfkesseln)	B	24.4	H. v. pharmazeutischen Erzeugnissen	VG
28.3	H. v. Dampfkesseln (oh. Zentralheizungskessel)	B	24.5	H. v. Seifen, Wasch-, Reinigungs- u. Körperpflegemitteln sowie von Duftstoffen	VG
29.1	H. v. Masch. f. d. Erzeugung u. Nutzung v. mech. Energie	B	36.4	H. v. Sportgeräten	VG
29.2	H. v. sonst. nicht wirtschaftszweigspezif. Masch.	B	36.5	H. v. Spielwaren	VG
29.3	H. v. land- u. forstwirtschaftlichen Maschinen	B	36.6	H. v. sonst. Erzeugnissen	VG
29.4	H. v. Werkzeugmaschinen	B			
29.5	H. v. Masch. f. sonst. best. Wirtschaftszweige	B	10	Kohlenbergbau, Torfgewinnung	EN
29.6	H. v. Waffen u. Munition	B	11	Gew. v. Erdöl u. Erdgas, Erbringung damit verbundener Dienstleistungen	EN
30	H. v. Büromaschinen, DV-Geräten, -Einrichtungen	B			
31.1	H. v. Elektromotoren, Generatoren, Transformatoren	B	12	Bergbau auf Uran- u. Thoriumerze	EN
32.2	H. v. Geräten u. Einrichtungen d. Telekommunikationstechnik	B	23	Kokerei, Mineralölverarb., H. u. Verarb. v. Spalt- u. Brutstoffen	EN
33.1	H. v. medizinischen Geräten u. orthopädischen Erzeugnissen	B			

Hauptgruppen:

A - Vorleistungsgüterproduzenten GG - Gebrauchsgüterproduzenten EN - Energie (ohne Energie- u. Wasserversorgung)
 B - Investitionsgüterproduzenten VG - Verbrauchsgüterproduzenten

Erläuterungen

In der vorliegenden Veröffentlichung werden die statistischen Ergebnisse aus den monatlichen Erhebungen für Betriebe (einschließlich Einbetriebsunternehmen) des Verarbeitenden Gewerbes sowie des Bergbaus und der Gewinnung von Steinen und Erden des Freistaates Sachsen zusammenfassend dokumentiert. Die Darstellung der Ergebnisse erfolgt seit Januar 2003 gemäß der Klassifikation der Wirtschaftszweige, Ausgabe 2003 (WZ 2003). Die Umstellung der WZ 93 auf die WZ 2003 wurde weitgehend maschinell durchgeführt (Umsetzung alter Codes in neue Codes). Die Änderungen in der Struktur der WZ 2003 waren begrenzt und betrafen u. a. die Wirtschaftszweige 27.35 und 29.40 der WZ 93. Die hier vorgelegten Zahlen können sich infolge der am Ende jeden Kalenderjahres durchgeführten Jahreskorrektur noch verändern. Insofern tragen sie vorläufigen Charakter.

Durch die einmal jährlich durchzuführende Berichtskreisaktualisierung (insbesondere durch Absteiger und Aufsteiger) kommt es regelmäßig zu Beginn eines neuen Berichtsjahres zu Änderungen des Kreises der Berichtspflichtigen, die sich auch in den entsprechenden Merkmalsausprägungen widerspiegeln können.

Durch den Wegfall der Kleinbetriebserhebung ab 2003, die bislang auch der Ermittlung der Aufsteiger für den Monatsberichts-kreis diente, machten sich diesbezüglich methodische Änderungen erforderlich. Ab 2003 erfolgt die Ermittlung der Aufsteiger durch eine Vorbefragung ausgewählter Einheiten des Verarbeitenden Gewerbes und der Gewinnung von Steinen und Erden (Umfrage zur Klärung des Kreises der zu Befragenden zum Monatsbericht für Betriebe im Verarbeitenden Gewerbe ...). Die im Ergebnis der Umfrage 2003 für 2004 vorgenommene Berichtskreisaktualisierung führte bei der Ergebnistabellierung bei einzelnen Merkmalsausprägungen (Zahl der Betriebe sowie mit der Zahl der tätigen Personen korrespondierende Angaben) im Vergleich zum Vormonat sowie im Vergleich zum Vorjahresmonat zu sichtbarer Veränderungen als in vorangegangenen Jahren.

Rechtsgrundlagen für diese Erhebung sind:

- Gesetz über die Statistik im Produzierenden Gewerbe (ProdGewStatG) in der Fassung der Bekanntmachung vom 21. März 2002 (BGBl. I S. 1181), geändert durch Artikel 104 der Verordnung vom 25. November 2003 (BGBl. I S. 2304)
- Gesetz über die Statistik für Bundeszwecke (Bundesstatistikgesetz – BStatG) vom 22. Januar 1987 (BGBl. I S. 462, 565), zuletzt geändert durch Artikel 16 des Gesetzes vom 21. August 2002 (BGBl. I S. 3322).

Die Erhebung „Monatsbericht für Betriebe des Verarbeitenden Gewerbes sowie des Bergbaus und der Gewinnung von Steinen und Erden“ bezieht sich:

- auf alle Einbetriebsunternehmen des Verarbeitenden Gewerbes sowie des Bergbaus und der Gewinnung von Steinen und Erden mit im Allgemeinen mindestens 20 tätigen Personen,
- auf alle Betriebe des Verarbeitenden Gewerbes sowie des Bergbaus und der Gewinnung von Steinen und Erden von Mehrbetriebsunternehmen des Produzierenden Gewerbes mit im Allgemeinen mindestens 20 tätigen Personen sowie
- auf Betriebe des Verarbeitenden Gewerbes sowie des Bergbaus und der Gewinnung von Steinen und Erden mit mindestens 20 tätigen Personen von Mehrbetriebsunternehmen anderer Wirtschaftsbereiche außerhalb des Produzierenden Gewerbes.

Als Ausnahme zu den genannten Abschneidegrenzen werden in den folgenden Wirtschaftszweigen auch Betriebe von Unternehmen mit 10 und mehr tätigen Personen zur Berichterstattung herangezogen:

- | | |
|-------|--|
| 14.11 | Gewinnung von Naturwerksteinen und Natursteinen a. n. g. |
| 14.21 | Gewinnung von Kies und Sand |
| 15.20 | Fischverarbeitung |
| 15.31 | Kartoffelverarbeitung |
| 15.32 | Herstellung von Frucht- und Gemüsesäften |
| 15.33 | Obst- und Gemüseverarbeitung a. n. g. |
| 15.71 | Herstellung von Futtermitteln für Nutztiere |
| 15.72 | Herstellung von Futtermitteln für sonstige Tiere |
| 15.91 | Herstellung von Spirituosen |
| 15.92 | Herstellung von Alkohol |
| 15.97 | Herstellung von Malz |
| 15.98 | Gewinnung natürlicher Mineralwässer, Herstellung von Erfrischungsgetränken |
| 20.10 | Säge-, Hobel- und Holzimprägnierwerke |
| 26.63 | Herstellung von Frischbeton (Transportbeton) |

Für den Wirtschaftszweig 20.10 „Säge-, Hobel- und Holzimprägnierwerke“ gilt als Abschneidegrenze ein Jahreseinschnitt von mindestens 5 000 m³ Rohholz.

Bei der Darstellung der Ergebnisse für die Merkmale „Tätige Personen“ und „Umsatz“ erfolgt in den Tabellen ein Nachweis sowohl nach hauptbeteiligten Wirtschaftszweigen (Betriebsergebnisse) als auch nach beteiligten Wirtschaftszweigen (Ergebnisse nach fachlichen Betriebsteilen – Punkt 4). In der ausführlichen Darstellung (Punkt 2) verzichten wir aus Platzgründen auf den Ausweis der dreistelligen Zusammenfassung nach WZ 2003. Beim Nachweis nach hauptbeteiligten Wirtschaftszweigen werden alle Angaben einer räumlich zusammenliegenden Betriebsstätte eines Betriebes (örtliche Einheit) unter dem Wirtschaftszweig nachgewiesen, bei dem – gemessen an den tätigen Personen – der Schwerpunkt des Betriebes liegt. Für die Gliederung nach beteiligten Wirtschaftszweigen (fachliche Einheit) werden die Angaben (tätige Personen, Umsatz) kombinierter Betriebe entsprechend ihrer Fertigung nach Wirtschaftszweigen aufgeteilt.

Die Ergebnisse der Unternehmen des Verarbeitenden Gewerbes sowie des Bergbaus und der Gewinnung von Steinen und Erden (Einbetriebsunternehmen und Mehrbetriebsunternehmen) werden einmal jährlich im Rahmen des Jahresberichtes veröffentlicht.

Seit Januar 2003 werden entsprechend der Gliederung der EU-Hauptgruppenverordnung fünf industrielle Hauptgruppen ausgewiesen. Die neue Hauptgruppe Energie setzt sich aus den Abteilungen 10, 11, 12, 23, 40 und 41 der WZ 2003 zusammen. In diesem Bericht wird die Hauptgruppe jedoch nur als „reduzierte Hauptgruppe“ abgebildet. In die Ergebnisaufbereitung werden nur diejenigen Zweige einbezogen, die zu den Abschnitten C (Abteilung 10, 11, 12) und D (Abteilung 23) der WZ 2003 gehören. Für Sachsen können aus datenschutzrechtlichen Gründen keine Ergebnisse für die Hauptgruppe Energie ausgewiesen werden. Um den Informationsgehalt dieser Darstellung nicht mehr als erforderlich einzuschränken, wurden die Ergebnisse für die Hauptgruppen A (Vorleistungsgüterproduzenten) und EN (Energie) zusammengefasst. Änderungen in der Zuordnung von Berichtseinheiten zu den einzelnen Hauptgruppen ergeben sich darüber hinaus aber auch durch die jährlich durchzuführende Berichtskreisaktualisierung (Schwerpunktwechsler/Auf- und Absteiger).

Definitionen

Unternehmen:

Rechtliche und zugleich kleinste bilanzierende Einheit ohne rechtlich selbständige Tochtergesellschaften, Arbeitsgemeinschaften, Betriebsführungsgesellschaften usw. Das Unternehmen im Produzierenden Gewerbe umfasst die Funktionen Beschaffung, Lagerung, Fertigung, Vertrieb, Verwaltung, Planung sowie Forschung und Entwicklung. Diese Funktionen können jedoch auch getrennt oder allein vorkommen. Besteht das Unternehmen nur aus einer einzigen örtlichen Niederlassung, gilt es als Einbetriebsunternehmen, verfügt es über mehrere – mindestens zwei – voneinander getrennt liegende, juristisch unselbständige örtliche Einheiten, ist es ein Mehrbetriebsunternehmen. Liegen die örtlichen Einheiten eines Mehrbetriebsunternehmens in mehreren Bundesländern, wird das Unternehmen auch als Mehrländerunternehmen bezeichnet.

Betrieb:

Örtlich getrennte Niederlassung von Unternehmen, einschließlich der Verwaltungs-, Reparatur-, Montage- und Hilfsbetriebe, die mit dem meldenden Betrieb örtlich verbunden sind oder in dessen Nähe liegen. Örtlich getrennte Hauptverwaltungen der Unternehmen werden im Verarbeitenden Gewerbe sowie im Bergbau und der Gewinnung von Steinen und Erden ebenfalls als eigenständige Betriebe erfasst. Die Merkmalswerte sind für den gesamten Betrieb zu melden und schließen auch die nichtproduzierenden Teile ein.

Fachlicher Betriebsteil:

Teil des Betriebes, in dem nur eine bestimmte wirtschaftliche Tätigkeit ausgeübt wird (z. B. unterschiedliche Produktionsbereiche). Die Abgrenzung wird durch die WZ 2003-Systematik bestimmt. Im Fall homogener Betriebe bzw. Einbetriebsunternehmen (homogen = gesamte Einheit übt nur eine wirtschaftliche Tätigkeit nach Maßgabe der verwendeten Systematik aus) fallen die Einheiten fachlicher Betriebsteil und Betrieb/Unternehmen zusammen.

Tätige Personen (Beschäftigte):

Alle Personen, die am Ende des Monats in einem arbeitsrechtlichen Verhältnis zum Betrieb stehen, tätige Inhaber, -innen und tätige Mitinhaber, -innen sowie unbezahlt mithelfende Familienangehörige, soweit sie mindestens ein Drittel der üblichen Arbeitszeit im Betrieb tätig sind, als Heimarbeiter, -innen auf der Lohn- und Gehaltsliste geführt werden sowie an andere Unternehmen gegen Entgelt überlassene Mitarbeiter. Nicht dazu rechnen dagegen gemäß Arbeitnehmerüberlassungsgesetz (AÜG) von anderen Unternehmen gegen Entgelt zur Arbeitsleistung überlassene Personen (Leiharbeiter, -innen). In den Zahlen für Arbeiter sind gewerblich Auszubildende, in den Angaben für Angestellte sind kaufmännisch Auszubildende enthalten.

Geleistete Arbeitsstunden:

Als Arbeitsstunden gelten nur die im Betrieb tatsächlich geleisteten (nicht die bezahlten) Stunden aller tätigen Personen, einschließlich Über-, Nacht-, Sonntags- und Feiertagsstunden.

Gemäß der Neufassung des ProdGewStatG werden ab dem Berichtsjahr 2003 die geleisteten Arbeitsstunden aller tätigen Personen (Beschäftigten) erfasst (*bis Ende 2002: Arbeiterstunden*). Angaben zu den geleisteten Arbeitsstunden für Berichtszeiträume vor 2003 sind berechnete Vergleichswerte (faktorkorrigierte Angaben).

Lohn- und Gehaltsumme:

Summe der Bruttobezüge der tätigen Personen ohne Arbeitgeberanteile zur Sozialversicherung (Kranken-, Renten- und Pflegeversicherung), jedoch einschließlich Lohn- und Gehaltszuschläge (auch Gratifikationen, Erfolgsprämien, Provisionen, Tantiemen usw.). Vergütungen für gewerblich und kaufmännisch Auszubildende sind enthalten. Nicht erfasst werden allgemeine soziale Aufwendungen sowie Vergütungen, die als Spesenersatz anzusehen sind.

Gesamtumsatz:

Umsatz aus eigenen Erzeugnissen und industriellen/handwerklichen Dienstleistungen, baugewerblicher Umsatz sowie Umsatz aus Handelsware und sonstiger nichtindustrieller Tätigkeit (z. B. Erlöse aus Vermietung und Verpachtung, aus Lizenzverträgen, Provisionseinnahmen und aus Veräußerung von Patenten sowie Erlöse aus Transportleistungen für Dritte und aus dem Verkauf von eigenen landwirtschaftlichen Erzeugnissen). Als Umsatz gilt die Summe der Rechnungsendbeträge ohne in Rechnung gestellte Umsatz-(Mehrwert-)steuer, jedoch einschließlich Verbrauchssteuern und der Kosten für Fracht, Verpackung und Porto, auch wenn diese gesondert in Rechnung gestellt werden.

Umsatz aus eigenen Erzeugnissen und industriellen/handwerklichen Dienstleistungen:

Die aus eigener Produktion stammenden und in Lohnarbeit bei anderen Unternehmen hergestellten Lieferungen und Leistungen sowie die ausgeführten Reparaturen, Montagen, Lohnarbeiten und Lohnveredlungen (einschließlich Umsatz aus dem Verkauf von Energie, Nebenerzeugnissen und Abfällen), jedoch ohne Erlöse aus Bauinstallationen (gelten als Umsatz aus baugewerblichen Betriebsteilen) sowie ohne Erlöse für Instandhaltung bzw. Reparatur von Büromaschinen, Datenverarbeitungsgeräten und -einrichtungen, Kraftfahrzeugen und Gebrauchsgütern (gelten als Umsatz sonstiger Betriebsteile).

Auslandsumsatz:

Direkte Lieferungen und Leistungen an Empfänger, die im Ausland ansässig sind, sowie Lieferungen an Exporteure, die die bestellten Waren ohne weitere Be- und Verarbeitung in das Ausland ausführen.

Der Auslandsumsatz wird ferner untergliedert in Umsatz mit den zur Eurozone gehörenden Mitgliedstaaten der Europäischen Union (EU) und Umsatz mit dem nicht zur Eurozone gehörenden Ausland. Als Umsatz mit den zur Eurozone gehörenden Mitgliedstaaten der EU gilt der Umsatz mit Belgien, Finnland, Frankreich, Griechenland, Irland, Italien, Luxemburg, den Niederlanden, Österreich, Portugal und Spanien.

Abkürzungen

a.	=	aus	Recycl.	=	Recycling
a. n. g.	=	anderweitig nicht genannt	Schleifwerkz.	=	Schleifwerkzeuge
Ausbauelem.	=	Ausbauelemente	Schneidw.	=	Schneidwerkzeuge
Bearb.	=	Bearbeitung	Seidenaufber.	=	Seidenaufbereitung
Druckgew.	=	Druckgewerbe	Silberschmiedew.	=	Silberschmiedewaren
DV	=	Datenverarbeitung	sonst.	=	sonstige
Einricht.	=	Einrichtungen	spez.	=	spezifisch
einschl.	=	einschließlich	Spielw.	=	Spielwaren
elektr.	=	elektrisch	Sportg.	=	Sportgeräte
f.	=	für	Std.	=	Stunden
f. d.	=	für den	Straßenfzg.	=	Straßenfahrzeuge
Fassungsverm.	=	Fassungsvermögen	techn.	=	technisch
Fertigb.	=	Fertigbauten	Textur.	=	Texturierung
Fertigbaut.	=	Fertigbauteile	u.	=	und
Fertigt.	=	Fertigteile	u. Ä.	=	und Ähnlichen
Fertigteilb.	=	Fertigteilbauten	u. ä.	=	und ähnlichen
Gew. v.	=	Gewinnung von	unedl.	=	unedlen
Heißluftger.	=	Heißluftgeräte	usw.	=	und so weiter
Holzfasersp.	=	Holzfasersplatten	v.	=	von
H. v.	=	Herstellung von	Verarb.	=	Verarbeitung
Instr.	=	Instrumente	Veredl.	=	Veredlung
m.	=	mit	Verlagsgew.	=	Verlagsgewerbe
Masch.	=	Maschinen	Verpackungsm.	=	Verpackungsmittel
mech.	=	mechanisch	Vervielf.	=	Vervielfältigung
mehr a.	=	mehr als	Werkz.	=	Werkzeug
Musikinstr.	=	Musikinstrumente	WZ 93	=	Klassifikation der Wirtschaftszweige, Ausgabe 1993
NE	=	Nicht-Eisen	WZ 2003	=	Klassifikation der Wirtschaftszweige, Ausgabe 2003
Nr.	=	Nummer	z. B.	=	zum Beispiel
oh.	=	ohne	Zellst.	=	Zellstoff
Phantasieschm.	=	Phantasieschmuck	€	=	Euro
pharmaz.	=	pharmazeutisch			
Polierst.	=	Poliersteine			