

Statistisches Landesamt
des Freistaates
Sachsen



Statistische Berichte

Bergbau und Verarbeitendes Gewerbe im Freistaat Sachsen

September 2005

Zeichenerklärung

-	Nichts vorhanden (genau Null)	x	Tabellenfach gesperrt, weil Aussage nicht sinnvoll
0	Weniger als die Hälfte von 1 in der letzten besetzten Stelle, jedoch mehr als nichts	()	Aussagewert ist eingeschränkt
...	Angabe fällt später an	p	vorläufige Zahl
/	Zahlenwert nicht sicher genug	r	berichtigte Zahl
.	Zahlenwert unbekannt oder geheim zu halten	s	geschätzte Zahl

Herausgeber:

Statistisches Landesamt des Freistaates Sachsen

Macherstraße 63
01917 Kamenz

Postfach 11 05
01911 Kamenz

Telefon

Vermittlung 03578 33-0

Präsidentin/Sekretariat -1900

Telefax -1999

Auskunft -1913, -1914

Telefax -1921

Bibliothek -4352

Telefax -1598

Vertrieb -4316

Internet

www.statistik.sachsen.de

E-Mail

info@statistik.sachsen.de

Kein Zugang für elektronisch signierte sowie verschlüsselte Dokumente

Inhalt

Seite

Ergebnisdarstellung	2
Tabellen	
1. Monatliche Entwicklung ab Januar 2004 Betriebe, Personen, Arbeitsstunden, Bruttolohn- und -gehaltsumme sowie Umsatz	4
2. Ergebnisse der Betriebe nach Wirtschaftszweigen	6
2.1. Betriebe, Personen, Arbeitsstunden, Bruttolohn- und -gehaltsumme sowie Umsatz	6
2.2. Betriebe, Personen, Arbeitsstunden, Bruttolohn- und -gehaltsumme sowie Umsatz – Veränderung zum Vormonat	18
2.3. Betriebe, Personen, Arbeitsstunden, Bruttolohn- und -gehaltsumme sowie Umsatz – Veränderung zum Vorjahresmonat	30
2.4. Betriebe, Gesamtumsatz, Umsatz mit der Eurozone und Exportquote	42
2.5. Betriebe, Gesamtumsatz, Umsatz mit der Eurozone, Exportquote – Veränderung zum Vormonat	43
3. Ergebnisse der Betriebe nach Hauptgruppen sowie Kreisfreien Städten und Landkreisen	44
3.1. Betriebe, Personen, Arbeitsstunden, Bruttolohn- und -gehaltsumme sowie Umsatz	44
3.2. Betriebe, Personen, Arbeitsstunden, Bruttolohn- und -gehaltsumme sowie Umsatz – Veränderung zum Vormonat	54
3.3. Betriebe, Gesamtumsatz, Umsatz mit der Eurozone und Exportquote	64
3.4. Betriebe, Gesamtumsatz, Umsatz mit der Eurozone, Exportquote – Veränderung zum Vormonat	65
4. Ergebnisse der fachlichen Betriebsteile nach Wirtschaftszweigen	66
4.1. Fachliche Betriebsteile, tätige Personen und Umsatz	66
4.2. Fachliche Betriebsteile, tätige Personen und Umsatz – Veränderung zum Vormonat	67
4.3. Fachliche Betriebsteile, tätige Personen und Umsatz – Veränderung zum Vorjahresmonat	68
5. Ergebnisse der Betriebe nach Hauptgruppen und Beschäftigtengrößenklassen Betriebe, tätige Personen und Gesamtumsatz	69
Zuordnung der Klassen (Viersteller) der WZ 2003 zu den Hauptgruppen	70
Verteilung der WZ 2003-Positionen über die Kategorien der aggregierten Klassifikation (Hauptgruppen)	71
Erläuterungen	72
Definitionen	73
Abkürzungen	74

Ergebnisdarstellung

Im September 2005 erwirtschafteten die 2 927 Betriebe des Verarbeitenden Gewerbes sowie des Bergbaus und der Gewinnung von Steinen und Erden Sachsens einen Gesamtumsatz von 4,46 Milliarden €. Der Umfang der getätigten Geschäfte erreichte erstmals eine Größenordnung von mehr als 4 Milliarden €. Die sächsische Industrie erzielte damit einen neuen Rekordwert unter den monatlich registrierten Ergebnissen. Die bisherige Bestmarke aus dem Monat Juni des Jahres wurde um 574 Millionen € übertroffen. Sowohl beim Export (reichlich 1,5 Milliarden €) als auch im Inland (fast 2,96 Milliarden €) konnten am Ende des dritten Quartals Geschäfte in einer bisher nicht erreichten Größenordnung realisiert werden. Beim Auslandsgeschäft wurde die alte Rekordmarke aus dem Monat September 2004 um rund 265 Millionen € übertroffen. Beim Inlandsgeschäft konnte der erst im Juni des Jahres notierte Bestwert um rund 299 Millionen € übertroffen werden.

Im Vergleich zum Vormonat erwirtschafteten die sächsischen Industriebetriebe einen Umsatzzuwachs um 23,3 Prozent bzw. um beachtliche 843 Millionen €. Im Inland konnte ein Plus von 16,0 Prozent bzw. 407 Millionen € notiert werden. Noch deutlicher gewann das Auslandsgeschäft an Kraft. Der Umfang der Lieferungen an ausländischen Kunden übertraf die im Vormonat erreichte Größenordnung um mehr als 40 Prozent bzw. um fast 436 Millionen €. Gegenüber dem Vorjahresmonat konnte ein um 14,9 Prozent bzw. rund 578 Millionen € besseres Gesamtergebnis erwirtschaftet werden. Im Inland wurde ein Umsatzplus von 11,9 Prozent erzielt. Der Umfang der Geschäfte fiel hier um reichlich 313 Millionen € umfangreicher aus als vor Jahresfrist. Das Auslandsgeschäft befindet sich fortgesetzt in einem kräftigen Aufwind. Im Vergleich zum Vorjahresmonat konnte der Umfang der Exporte um mehr als ein Fünftel ausgeweitet werden. Es wurden Erzeugnisse im Wert von rund 265 Millionen € mehr ins Ausland geliefert als vor Jahresfrist.

Bei der Betrachtung nach Wirtschaftszweigen zeigt sich gegenüber dem Vormonat ein fast ausnahmslos positives Bild. Die Entwicklung in Branchen wie dem Fahrzeugbau (56,2 Prozent), dem Maschinenbau (42,9 Prozent) oder auch dem Bereich Herstellung von Möbeln, Schmuck, Musikinstrumenten, Sportgeräten, Spielwaren; Recycling (31,4 Prozent) hebt sich dabei mit überdurchschnittlichen Umsatzsteigerungen augenfällig von der Entwicklung in den übrigen Wirtschaftszweigen ab. Allein vom Bereich Bergbau und Gewinnung von Steinen und Erden (-7,9 Prozent) konnte im September des Jahres nicht an die im Vormonat erreichten Kennzahlen angeknüpft werden.

Die Exportquote erhöhte sich im Vergleich zum Vormonat um 4,2 Prozentpunkte. Sie lag im September 2005 bei 33,7 Prozent (September 2004: 31,9 Prozent).

Gesamtumsatz im Verarbeitenden Gewerbe sowie im Bergbau und der Gewinnung von Steinen und Erden in Sachsen 2002 bis 2005

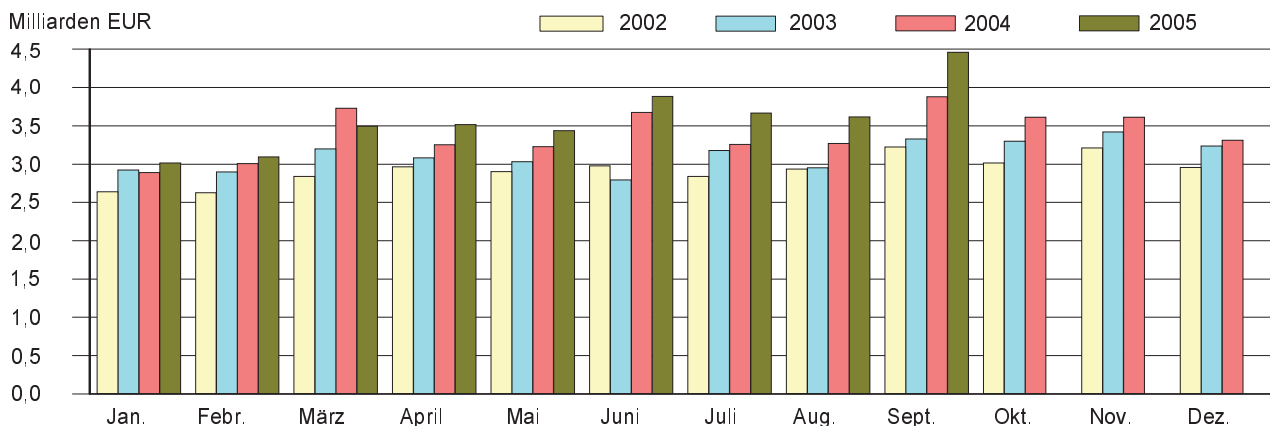

Auslandsumsatz im Verarbeitenden Gewerbe sowie im Bergbau und der Gewinnung von Steinen und Erden in Sachsen 2002 bis 2005

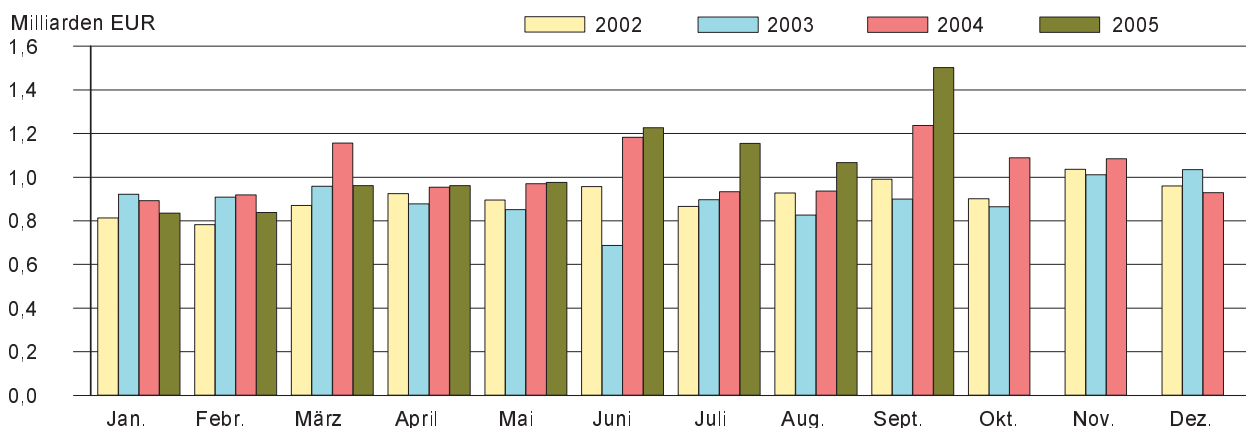

Mit wenigen Ausnahmen weist auch die Entwicklung gegenüber September 2004 ein vergleichbares Bild auf. Der kräftigste Umsatzzuwachs ist hierbei im Fahrzeugbau (42,8 Prozent) zu konstatieren. Aber auch im Bereich Herstellung von Möbeln, Schmuck, Musikinstrumenten, Sportgeräten, Spielwaren; Recycling (31,1 Prozent) sowie im Bereich Metallherzeugung und -bearbeitung, Herstellung von Metallzeugnissen (24,0 Prozent) konnten im Vergleich zum Vorjahresmonat überdurchschnittliche Umsatzsteigerungen erwirtschaftet werden. Lediglich von den baunahen Bereichen Bergbau und Gewinnung von Steinen und Erden (-1,0 Prozent) und Glasgewerbe, Herstellung von Keramik, Verarbeitung von Steinen und Erden (-4,6 Prozent) sowie vom Bereich Herstellung von Büromaschinen; Elektrotechnik, Feinmechanik, Optik (-9,4 Prozent) und vom Textil- und Bekleidungs-gewerbe (-4,1 Prozent) konnte im September des Jahres nicht an die im Vorjahresmonat erreichten Ergebnisse angeknüpft werden.

Bei der Betrachtung der Entwicklung nach Regierungsbezirken zeigt sich im September durchgängig eine positive Entwicklung. In allen drei Regierungsbezirken konnte gegenüber dem Vormonat ein deutlicher Zuwachs bei den Umsatzkennzahlen festgestellt werden (Regierungsbezirk Chemnitz: Gesamtumsatz 20,5 Prozent / Ausland 32,7 Prozent / Inland 13,8 Prozent, Regierungsbezirk Dresden: 24,1 Prozent / 46,5 Prozent / 16,6 Prozent, Regierungsbezirk Leipzig: 27,6 Prozent / 52,5 Prozent / 18,7 Prozent). Auch gegenüber dem Vorjahresmonat weist die Entwicklung ein vergleichbares Bild auf (RB Chemnitz: Gesamtumsatz 8,3 Prozent / Ausland 15,7 Prozent / Inland 3,9 Prozent, RB Dresden: 10,7 Prozent / 6,4 Prozent / 12,6 Prozent, RB Leipzig: 46,5 Prozent / 115,9 Prozent / 27,7 Prozent).

Die Zahl der Beschäftigten in den 2 927 berichtspflichtigen Betrieben betrug Ende September 2005 insgesamt 232 030 Personen. Der Personalstock vergrößerte sich gegenüber August des Jahres um 0,3 Prozent. In den sächsischen Industriebetrieben gingen Ende September dieses Jahres rund 1 350 Männer und Frauen mehr einer Beschäftigung nach als vor Jahresfrist. Das entspricht einem Zuwachs um 0,6 Prozent. Die Entwicklung der Beschäftigungssituation weist jedoch branchenspezifisch sichtbare Unterschiede auf.

Ein Vergleich kumulierter Werte der Monate Januar bis September weist eine insgesamt positive Umsatzentwicklung gegenüber dem Vergleichszeitraum 2004 auf (6,6 Prozent). In den ersten neun Monaten dieses Jahres konnten im Inland Erzeugnisse und Leistungen im Wert von fast 1 653 Millionen € bzw. 7,9 Prozent mehr umgesetzt werden als im Zeitraum Januar bis September 2004. Beim Auslandsgeschäft konnte das erst nach acht Monaten erreichte Plus gegenüber der vergleichbaren Kennzahl aus dem Jahr 2004 im September weiter ausgebaut werden. Nach vorläufigen Berechnungen übertraf der Umfang der von Januar bis September des Jahres 2005 getätigten Exporte den vergleichbaren Vorjahreswert um rund 339 Millionen € bzw. 3,7 Prozent.

Gesamtumsatz und Auslandsumsatz Januar bis September 2005 nach Wirtschaftszweigen Sachsens und Regierungsbezirken

Wirtschaftszweig Regierungsbezirk	Gesamtumsatz		Veränderung zum Vorjahr	
	insgesamt	darunter Ausland	Gesamt- umsatz	Auslands- umsatz
	1 000 €		Prozent	
Ernährungsgewerbe u. Tabakverarbeitung	4 915 247	235 491	7,1	2,3
Textil- u. Bekleidungs-gewerbe	824 431	229 036	-4,6	-0,4
Holzgewerbe (ohne H. v. Möbeln)	644 475	.	2,1	.
Papier-, Verlags- u. Druckgewerbe	1 587 537	380 039	2,3	5,5
H. v. chemischen Erzeugnissen	1 719 067	915 905	14,4	22,5
H. v. Gummi- u. Kunststoffwaren	830 305	190 021	4,2	12,8
Glasgewerbe, H. v. Keramik, Verarb. v. Steinen u. Erden	1 127 079	196 843	-6,6	3,9
Metallerzeugung u. -bearbeitung, H. v. Metallerzeugnissen	4 255 502	843 143	13,4	20,4
Maschinenbau	3 731 300	1 523 379	3,8	3,5
H. v. Büromaschinen; Elektrotechnik, Feinmechanik, Optik	4 366 574	1 653 045	1,5	-18,1
Fahrzeugbau	6 889 460	3 016 461	11,1	8,2
H. v. Möbeln, Schmuck, Musikinstr., Sport- geräten, Spielwaren; Recycling	802 141	139 047	13,1	16,0
Sachsen	32 178 048	9 520 669	6,6	3,7
Regierungsbezirk Chemnitz	12 883 362	4 366 173	5,3	2,8
Regierungsbezirk Dresden	14 021 392	3 801 962	5,0	-2,6
Regierungsbezirk Leipzig	5 273 294	1 352 535	14,5	31,2

1. Monatliche Entwicklung ab Januar 2004

Betriebe, Personen, Arbeitsstunden, Brutto-lohn- und -gehaltsumme sowie Umsatz¹⁾

Monat Jahr	Betriebe	Tätige Personen	Geleistete Arbeitsstunden ²⁾		Brutto-lohn- und -gehaltsumme		
			insgesamt	je tätiger Person	insgesamt	je tätiger Person	
			1 000	Std.	1 000 €	€	
1991	Jahressumme	x	x	692 168	1 166	4 977 882	8 386
1991	Jahresmittel	2 413	593 609	57 681	97	414 824	699
1992	Jahressumme	x	x	458 369	1 510	4 030 059	13 277
1992	Jahresmittel	1 992	303 545	38 197	126	335 838	1 106
1993	Jahressumme	x	x	369 840	1 586	3 763 965	16 137
1993	Jahresmittel	2 027	233 254	30 820	132	313 664	1 345
1994	Jahressumme	x	x	352 271	1 666	3 969 109	18 772
1994	Jahresmittel	2 206	211 438	29 356	139	330 759	1 564
1995	Jahressumme	x	x	347 429	1 667	4 356 680	20 902
1995	Jahresmittel	2 315	208 432	28 952	139	363 060	1 742
1996	Jahressumme	x	x	341 672	1 658	4 504 887	21 861
1996	Jahresmittel	2 526	206 072	28 473	138	375 414	1 822
1997	Jahressumme	x	x	342 298	1 665	4 594 839	22 346
1997	Jahresmittel	2 638	205 626	28 525	139	382 912	1 862
1998	Jahressumme	x	x	353 138	1 672	4 839 409	22 914
1998	Jahresmittel	2 656	211 202	29 428	139	403 284	1 909
1999	Jahressumme	x	x	357 025	1 672	4 964 307	23 245
1999	Jahresmittel	2 708	213 562	29 752	139	413 692	1 937
2000	Jahressumme	x	x	362 755	1 657	5 226 137	23 866
2000	Jahresmittel	2 784	218 976	30 230	138	435 511	1 989
2001	Jahressumme	x	x	368 593	1 640	5 551 644	24 708
2001	Jahresmittel	2 813	224 690	30 716	137	462 637	2 059
2002	Jahressumme	x	x	366 706	1 627	5 700 111	25 294
2002	Jahresmittel	2 856	225 353	30 559	136	475 009	2 108
2003	Jahressumme	x	x	369 944	1 651	5 786 032	25 828
2003	Jahresmittel	2 805	224 026	30 829	138	482 169	2 152
2004	Januar	2 965	226 560	31 914	141	471 815	2 083
	Februar	2 960	227 055	31 126	137	460 431	2 028
	März	2 956	226 948	35 300	156	484 609	2 135
	April	2 965	227 609	31 879	140	489 884	2 152
	Mai	2 960	227 576	30 160	133	494 057	2 171
	Juni	2 959	227 694	33 447	147	513 999	2 257
	Juli	2 961	228 521	31 487	138	487 289	2 132
	August	2 952	229 913	31 000	135	488 292	2 124
	September	2 953	230 681	33 544	145	482 628	2 092
	Oktober	2 949	232 050	32 825	141	501 552	2 161
	November	2 947	231 446	33 679	146	610 953	2 640
	Dezember	2 943	229 851	29 726	129	529 175	2 302
2004	Jahressumme	x	x	386 089	1 687	6 014 683	26 285
2004	Jahresmittel	2 956	228 825	32 174	141	501 224	2 190
2005	Januar	2 932	227 985	32 176	141	487 251	2 137
	Februar	2 922	227 638	31 140	137	473 748	2 081
	März	2 920	227 789	32 592	143	496 085	2 178
	April	2 936	229 056	33 712	147	499 448	2 180
	Mai	2 934	228 965	31 626	138	509 058	2 223
	Juni	2 932	228 894	33 996	149	524 150	2 290
	Juli	2 934	229 866	31 431	137	498 454	2 168
	August	2 929	231 395	32 130	139	501 578	2 168
	September	2 927	232 030	34 053	147	499 931	2 155
	Januar - September:						
2005	Jahressumme	x	x	292 856	1 277	4 489 703	19 581
2005	Jahresmittel	2 930	229 291	32 540	142	498 856	2 176

1) Abweichungen zur Jahressumme sind auf Rundungen bzw. Wichtungen zurückzuführen. Angaben für 2005 sind vorläufig.

2) faktorkorrigierte Angaben 1991 bis 2002

Gesamtumsatz			Export- quote	Umsatz aus eigenen Erzeugnissen			Monat Jahr
insgesamt	darunter Ausland	je tätiger Person		zusammen	darunter Ausland	je tätiger Person	
1 000 €	€	€	%	1 000 €	€		
14 413 520	1 846 483	24 281	x	13 962 533	1 834 195	23 521	1991 Jahressumme
1 201 126	153 873	2 024	12,8	1 163 544	152 850	1 960	1991 Jahresmittel
13 786 985	1 895 484	45 420	x	13 394 937	1 872 409	44 129	1992 Jahressumme
1 148 915	157 957	3 785	13,7	1 116 245	156 034	3 677	1992 Jahresmittel
14 657 068	2 081 343	62 837	x	14 185 439	2 014 357	60 816	1993 Jahressumme
1 221 422	173 445	5 237	14,2	1 182 120	167 863	5 068	1993 Jahresmittel
17 249 349	2 199 344	81 581	x	16 518 823	2 110 306	78 126	1994 Jahressumme
1 437 446	183 279	6 799	12,8	1 376 569	175 859	6 510	1994 Jahresmittel
20 531 464	2 645 361	98 504	x	19 375 595	2 470 263	92 959	1995 Jahressumme
1 710 952	220 447	8 210	12,9	1 614 631	205 855	7 748	1995 Jahresmittel
21 331 068	2 815 265	103 513	x	20 084 556	2 651 426	97 464	1996 Jahressumme
1 777 589	234 605	8 624	13,2	1 673 711	220 952	8 120	1996 Jahresmittel
23 478 312	4 161 091	114 180	x	22 153 571	3 910 557	107 737	1997 Jahressumme
1 956 522	346 756	9 636	17,7	1 846 129	325 879	9 092	1997 Jahresmittel
26 847 724	5 978 553	127 119	x	25 469 218	5 756 175	120 592	1998 Jahressumme
2 237 311	498 213	10 593	22,3	2 122 435	479 681	10 049	1998 Jahresmittel
28 287 260	6 903 315	132 455	x	26 914 943	6 727 188	126 029	1999 Jahressumme
2 357 272	575 276	11 038	24,4	2 242 912	560 599	10 502	1999 Jahresmittel
31 239 901	7 995 680	142 664	x	29 710 248	7 814 686	135 678	2000 Jahressumme
2 603 325	666 307	11 889	25,6	2 475 854	651 224	11 307	2000 Jahresmittel
34 303 902	9 641 307	152 672	x	32 724 960	9 436 981	145 645	2001 Jahressumme
2 858 659	803 442	12 723	28,1	2 727 080	786 415	12 137	2001 Jahresmittel
35 122 077	10 925 429	155 854	x	33 435 515	10 646 254	148 370	2002 Jahressumme
2 926 840	910 453	12 988	31,1	2 786 293	887 188	12 364	2002 Jahresmittel
37 336 663	10 737 447	166 662	x	35 070 777	10 369 127	156 548	2003 Jahressumme
3 111 389	894 787	13 889	28,8	2 922 565	864 094	13 046	2003 Jahresmittel
2 887 522	892 998	12 745	30,9	2 709 410	857 807	11 959	2004 Januar
3 006 217	919 642	13 240	30,6	2 815 199	884 667	12 399	2004 Februar
3 726 950	1 156 025	16 422	31,0	3 493 684	1 109 463	15 394	2004 März
3 253 627	954 065	14 295	29,3	3 026 245	914 008	13 296	2004 April
3 228 537	969 669	14 187	30,0	2 992 359	930 941	13 149	2004 Mai
3 675 501	1 182 237	16 142	32,2	3 433 185	1 142 638	15 078	2004 Juni
3 256 095	932 969	14 249	28,7	3 019 928	892 211	13 215	2004 Juli
3 271 043	936 892	14 227	28,6	3 039 284	904 776	13 219	2004 August
3 880 457	1 237 372	16 822	31,9	3 630 587	1 202 731	15 739	2004 September
3 610 718	1 088 367	15 560	30,1	3 370 570	1 053 500	14 525	2004 Oktober
3 611 191	1 084 872	15 603	30,0	3 364 581	1 045 889	14 537	2004 November
3 312 962	928 909	14 414	28,0	3 075 336	888 788	13 380	2004 Dezember
40 720 819	12 284 018	177 956	x	37 970 366	11 827 420	165 936	2004 Jahressumme
3 393 402	1 023 668	14 830	30,2	3 164 197	985 618	13 828	2004 Jahresmittel
3 013 454	834 621	13 218	27,7	2 795 544	803 022	12 262	2005 Januar
3 092 623	838 375	13 586	27,1	2 894 908	805 276	12 717	2005 Februar
3 494 890	960 832	15 343	27,5	3 252 631	917 491	14 279	2005 März
3 515 070	960 603	15 346	27,3	3 290 824	923 323	14 367	2005 April
3 436 313	975 815	15 008	28,4	3 218 586	937 332	14 057	2005 Mai
3 884 583	1 226 441	16 971	31,6	3 628 576	1 184 277	15 853	2005 Juni
3 666 610	1 155 568	15 951	31,5	3 442 148	1 117 237	14 975	2005 Juli
3 615 703	1 066 265	15 626	29,5	3 381 013	1 034 842	14 611	2005 August
4 458 802	1 502 149	19 216	33,7	4 192 369	1 464 375	18 068	2005 September
							2005 Januar - September:
32 178 048	9 520 669	140 337	x	30 096 599	9 187 175	131 259	2005 Jahressumme
3 575 339	1 057 852	15 593	29,6	3 344 067	1 020 797	14 584	2005 Jahresmittel

2. Ergebnisse der Betriebe nach Wirtschaftszweigen

2.1. Betriebe, Personen, Arbeitsstunden, Bruttolohn- und -gehaltsumme sowie Umsatz

WZ 2003	Wirtschaftszweig Hauptgruppe	Betriebe	Tätige Personen	Geleistete Arbeitsstunden	
				insgesamt	je tätiger Person
				1 000	Std.
10.20	Braunkohlenbergbau u. -veredlung	2	.	.	.
10	Kohlenbergbau, Torfgewinnung	2	.	.	.
CA	Kohlenbergbau, Torfgewinnung, Gew. v. Erdöl, Erdgas usw.	2	.	.	.
14.11	Gew. v. Naturwerksteinen u. Natursteinen, a. n. g.	41	771	127	165
14.12	Gew. v. Kalk- u. Gipsstein sowie Anhydrit, Dolomit u. Kreide	3	124	18	145
14.21	Gew. v. Kies u. Sand	32	464	73	157
14.22	Gew. v. Ton u. Kaolin	4	295	41	139
14.30	Gew. v. Mineralien f. d. H. v. chemischen Erzeugnissen	6	.	.	.
14	Gew. v. Steinen u. Erden, sonst. Bergbau	86	.	.	.
CB	Erzbergbau, Gew. v. Steinen u. Erden, sonst. Bergbau	86	.	.	.
C	Bergbau u. Gewinnung v. Steinen u. Erden	88	3 534	497	141
15.11	Schlachten (oh. Schlachten v. Geflügel)	10	.	.	.
15.12	Schlachten v. Geflügel	2	.	.	.
15.13	Fleischverarbeitung	77	4 823	662	137
15.20	Fischverarbeitung	5	106	14	132
15.31	Kartoffelverarbeitung	4	.	.	.
15.32	H. v. Frucht- u. Gemüsesäften	7	.	.	.
15.33	Obst- u. Gemüseverarbeitung, a. n. g.	17	1 000	159	159
15.41	H. v. rohen Ölen u. Fetten	1	.	.	.
15.43	H. v. Margarine u. ä. Nahrungsfetten	1	.	.	.
15.51	Milchverarbeitung	13	1 765	263	149
15.61	Mahl- u. Schälmaschinen	5	219	34	155
15.71	H. v. Futtermitteln für Nutztiere	12	.	.	.
15.72	H. v. Futtermitteln für sonst. Tiere	2	.	.	.
15.81	H. v. Backwaren (oh. Dauerbackwaren)	150	8 713	1 193	137
15.82	H. v. Dauerbackwaren	7	529	72	136
15.84	H. v. Süßwaren (oh. Dauerbackwaren)	8	955	146	153
15.85	H. v. Teigwaren	1	.	.	.
15.86	Verarb. v. Kaffee u. Tee, H. v. Kaffee-Ersatz	1	.	.	.
15.87	H. v. Würzmitteln u. Soßen	2	.	.	.
15.89	H. v. sonst. Nahrungsmitteln (oh. Getränke)	7	545	78	143
15.91	H. v. Spirituosen	7	208	26	125
15.93	H. v. Traubenwein	2	.	.	.
15.96	H. v. Bier	17	1 711	232	136
15.97	H. v. Malz	1	.	.	.
15.98	Gew. natürl. Mineralwässer, H. v. Erfrischungsgetränken	5	531	78	147
15	Ernährungsgewerbe	364	.	.	.
16.00	Tabakverarbeitung	1	.	.	.
16	Tabakverarbeitung	1	.	.	.
DA	Ernährungsgewerbe u. Tabakverarbeitung	365	24 451	3 483	142
17.11	Baumwollaufbereitung u. -spinnerei	4	.	.	.
17.13	Wollaufbereitung u. Kammgarnspinnerei	1	.	.	.
17.16	H. v. Nähgarn	1	.	.	.

Monat September 2005

Bruttolohn- und -gehaltsumme		Gesamtumsatz			Umsatz aus eigenen Erzeugnissen			WZ 2003
insgesamt	je tätiger Person	insgesamt	darunter Ausland	je tätiger Person	zusammen	darunter Ausland	je tätiger Person	
1 000 €	€	1 000 €		€	1 000 €		€	
.	10.20
.	10
.	CA
1 574	2 042	15 149	.	19 649	13 871	.	17 991	14.11
303	2 444	1 354	.	10 919	1 319	.	10 637	14.12
999	2 153	5 449	-	11 744	4 552	-	9 810	14.21
658	2 231	3 327	.	11 278	3 200	.	10 847	14.22
.	14.30
.	14
.	CB
8 702	2 462	53 612	1 392	15 170	48 953	1 392	13 852	C
.	15.11
.	15.12
5 469	1 134	33 277	.	6 900	26 761	.	5 549	15.13
129	1 217	911	-	8 594	911	-	8 594	15.20
.	15.31
.	15.32
1 692	1 692	23 363	.	23 363	21 119	.	21 119	15.33
.	15.41
.	15.43
3 742	2 120	202 487	15 390	114 724	152 628	6 136	86 475	15.51
462	2 110	4 825	-	22 032	4 727	-	21 584	15.61
.	15.71
.	15.72
9 364	1 075	36 308	.	4 167	33 510	.	3 846	15.81
752	1 422	6 131	.	11 590	5 924	.	11 198	15.82
1 684	1 763	12 217	.	12 793	12 063	.	12 631	15.84
.	15.85
.	15.86
.	15.87
933	1 712	14 116	.	25 901	13 863	.	25 437	15.89
303	1 457	15.91
.	15.93
4 419	2 583	51 479	.	30 087	47 496	.	27 759	15.96
.	15.97
1 105	2 081	11 275	-	21 234	11 152	-	21 002	15.98
.	15
.	16.00
.	16
36 530	1 494	599 770	27 345	24 529	519 196	17 005	21 234	DA
.	17.11
.	17.13
.	17.16

2. Ergebnisse der Betriebe nach Wirtschaftszweigen

Noch: 2.1. Betriebe, Personen, Arbeitsstunden, Bruttolohn- und -gehaltsumme sowie Umsatz

WZ 2003	Wirtschaftszweig Hauptgruppe	Betriebe	Tätige Personen	Geleistete Arbeitsstunden	
				insgesamt	je tätiger Person
				1 000	Std.
17.21	Baumwollweberei	13	1 230	190	154
17.23	Kammgarnweberei	3	.	.	.
17.24	Seiden- u. Filamentgarnweberei	4	217	31	143
17.25	Sonst. Weberei	2	.	.	.
17.30	Textilveredlung	17	1 510	204	135
17.40	H. v. konfektionierten Textilwaren (oh. Bekleidung)	35	1 541	234	152
17.51	H. v. Teppichen	3	.	.	.
17.52	H. v. Seilerwaren	2	.	.	.
17.53	H. v. Vliesstoff u. Erzeugnissen daraus (oh. Bekleidung)	5	446	63	141
17.54	Textilgewerbe, a. n. g.	31	1 818	275	151
17.60	H. v. gewirktem u. gestricktem Stoff	6	572	86	150
17.71	H. v. Strumpfwaren	14	.	.	.
17.72	H. v. Pullovern, Strickjacken u. ä. Waren	1	.	.	.
17	Textilgewerbe	142	9 929	1 448	146
18.21	H. v. Arbeits- u. Berufsbekleidung	7	317	44	139
18.22	H. v. Oberbekleidung (oh. Arbeits- u. Berufsbekleidung)	6	.	.	.
18.23	H. v. Wäsche	19	751	109	145
18.24	H. v. sonst. Bekleidung u. Bekleidungszubehör	4	.	.	.
18	Bekleidungsgewerbe	36	1 727	240	139
DB	Textil- u. Bekleidungsgewerbe	178	11 656	1 688	145
19.10	H. v. Leder u. Lederfaserstoff	2	.	.	.
19.20	Lederverarbeitung (oh. H. v. Lederbekleidung u. Schuhen)	2	.	.	.
19.30	H. v. Schuhen	7	689	92	134
19	Ledergewerbe	11	.	.	.
DC	Ledergewerbe	11	.	.	.
20.10	Säge-, Hobel- u. Holzimprägnierwerke	17	772	118	153
20.20	H. v. Furnier-, Sperrholz-, Holzfaser- u. Holzspanplatten	3	.	.	.
20.30	H. v. Konstruktions-, Fertigbaut., Ausbauelem., Fertigt. a. Holz	35	1 362	200	147
20.40	H. v. Verpackungsm., Lagerbehältern, Ladungsträgern a. Holz	7	.	.	.
20.51	H. v. Holzwaren, a. n. g. (oh. H. v. Möbeln)	20	1 059	156	147
20	Holzgewerbe (oh. H. v. Möbeln)	82	4 055	625	154
DD	Holzgewerbe (oh. H. v. Möbeln)	82	4 055	625	154
21.12	H. v. Papier, Karton u. Pappe	22	2 614	350	134
21.21	H. v. Wellpapier, -pappe u. Verpackungsmitteln a. Papier usw.	26	1 569	226	144
21.22	H. v. Haushalts-, Hygiene-, Toilettenartikeln a. Zellstoff usw.	5	.	.	.
21.23	H. v. Schreibwaren u. Bürobedarf a. Papier, Karton u. Pappe	6	341	45	132
21.24	H. v. Tapeten	2	.	.	.
21.25	H. v. sonst. Waren a. Papier, Karton u. Pappe	6	344	49	142
21	Papiergewerbe	67	5 610	774	138
22.11	Verlegen v. Büchern	7	386	59	153
22.12	Verlegen v. Zeitungen	15	2 249	338	150
22.13	Verlegen v. Zeitschriften	1	.	.	.
22.15	Sonst. Verlagsgewerbe	1	.	.	.

Monat September 2005

Bruttolohn- und -gehaltsumme		Gesamtumsatz			Umsatz aus eigenen Erzeugnissen			WZ 2003
insgesamt	je tätiger Person	insgesamt	darunter Ausland	je tätiger Person	zusammen	darunter Ausland	je tätiger Person	
1 000 €	€	1 000 €		€	1 000 €		€	
2 013	1 637	11 740	5 578	9 545	11 307	5 316	9 193	17.21
.	17.23
322	1 484	17.24
.	17.25
2 449	1 622	9 997	1 168	6 621	9 616	1 141	6 368	17.30
1 965	1 275	11 030	856	7 158	10 209	838	6 625	17.40
.	17.51
.	17.52
741	1 661	3 402	.	7 628	3 402	.	7 628	17.53
2 741	1 508	15 721	4 415	8 647	15 194	4 405	8 358	17.54
855	1 495	10 586	.	18 507	10 586	.	18 507	17.60
.	17.71
.	17.72
15 024	1 513	83 384	24 204	8 398	80 679	23 851	8 126	17
422	1 331	2 984	.	9 413	2 931	.	9 246	18.21
.	18.22
925	1 232	3 863	422	5 144	3 787	408	5 043	18.23
.	18.24
2 123	1 229	15 813	2 677	9 156	15 065	2 521	8 723	18
17 148	1 471	99 197	26 881	8 510	95 744	26 372	8 214	DB
.	19.10
.	19.20
966	1 402	6 524	249	9 469	6 500	249	9 434	19.30
.	19
.	DC
1 197	1 551	14 958	4 408	19 376	13 145	4 408	17 027	20.10
.	20.20
2 245	1 648	12 194	.	8 953	11 742	.	8 621	20.30
.	20.40
1 289	1 217	5 659	475	5 344	5 321	450	5 025	20.51
6 535	1 612	84 716	.	20 892	79 476	.	19 600	20
6 535	1 612	84 716	.	20 892	79 476	.	19 600	DD
6 076	2 324	58 586	26 687	22 412	58 254	26 576	22 285	21.12
2 957	1 885	21 903	2 448	13 960	21 109	2 446	13 454	21.21
.	21.22
540	1 584	3 972	.	11 648	3 850	.	11 290	21.23
.	21.24
590	1 715	3 627	736	10 544	3 610	736	10 494	21.25
11 563	2 061	100 412	36 656	17 899	97 880	36 238	17 447	21
987	2 557	7 517	.	19 474	7 382	.	19 124	22.11
7 739	3 441	36 327	-	16 153	35 617	-	15 837	22.12
.	22.13
.	22.15

2. Ergebnisse der Betriebe nach Wirtschaftszweigen

Noch: 2.1. Betriebe, Personen, Arbeitsstunden, Bruttolohn- und -gehaltsumme sowie Umsatz

WZ 2003	Wirtschaftszweig Hauptgruppe	Betriebe	Tätige Personen	Geleistete Arbeitsstunden	
				insgesamt	je tätiger Person
				1 000	Std.
22.21	Drucken v. Zeitungen	1	.	.	.
22.22	Drucken anderer Druckerzeugnisse	49	3 557	519	146
22.23	Druckweiterverarbeitung	2	.	.	.
22.24	Druck- u. Medienvorstufe	4	132	14	106
22.25	Erbringung v. sonst. druckbezogenen Dienstleistungen	3	.	.	.
22.31	Vervielfältigung v. bespielten Tonträgern	1	.	.	.
22	Verlagsgew., Druckgew., Vervielf. bespielter Tonträger usw.	84	7 046	1 034	147
DE	Papier-, Verlags- u. Druckgewerbe	151	12 656	1 808	143
23.20	Mineralölverarbeitung	1	.	.	.
23	Kokerei, Mineralölverarb., H. u. Verarb. v. Spalt-, Brutstoffen	1	.	.	.
DF	Kokerei, Mineralölverarb., H. u. Verarb. v. Spalt-, Brutstoffen	1	.	.	.
24.11	H. v. Industriegasen	2	.	.	.
24.12	H. v. Farbstoffen u. Pigmenten	1	.	.	.
24.13	H. v. sonst. anorganischen Grundstoffen u. Chemikalien	4	.	.	.
24.14	H. v. sonst. organischen Grundstoffen u. Chemikalien	3	.	.	.
24.15	H. v. Düngemitteln u. Stickstoffverbindungen	3	.	.	.
24.16	H. v. Kunststoffen in Primärformen	8	1 411	207	147
24.20	H. v. Schädlingsbekämpfungs-, Pflanzenschutzmitteln usw.	2	.	.	.
24.30	H. v. Anstrichmitteln, Druckfarben u. Kittlen	10	642	96	150
24.41	H. v. pharmazeutischen Grundstoffen	2	.	.	.
24.42	H. v. pharmaz. Spezialitäten u. sonst. pharmaz. Erzeugnissen	14	.	.	.
24.51	H. v. Seifen, Wasch-, Reinigungs- u. Poliermitteln	4	248	34	137
24.52	H. v. Duftstoffen u. Körperpflegemitteln	6	981	151	154
24.61	H. v. pyrotechnischen Erzeugnissen	3	.	.	.
24.62	H. v. Klebstoffen u. Gelatine	3	100	14	140
24.63	H. v. etherischen Ölen	1	.	.	.
24.65	H. v. unbespielten Ton-, Bild- u. Datenträgern	1	.	.	.
24.66	H. v. sonst. chemischen Erzeugnissen, a. n. g.	11	1 833	288	157
24.70	H. v. Chemiefasern	3	.	.	.
24	H. v. chemischen Erzeugnissen	81	9 855	1 468	149
DG	H. v. chemischen Erzeugnissen	81	9 855	1 468	149
25.11	H. v. Bereifungen	2	.	.	.
25.12	Runderneuerung v. Bereifungen	2	.	.	.
25.13	H. v. sonst. Gummiwaren	12	488	67	137
25.21	H. v. Platten, Folien, Schläuchen u. Profilen a. Kunststoffen	16	1 135	169	149
25.22	H. v. Verpackungsmitteln a. Kunststoffen	14	481	68	141
25.23	H. v. Baubedarfsartikeln a. Kunststoffen	42	2 286	356	156
25.24	H. v. sonst. Kunststoffwaren	59	4 625	652	141
25	H. v. Gummi- u. Kunststoffwaren	147	9 594	1 411	147
DH	H. v. Gummi- u. Kunststoffwaren	147	9 594	1 411	147
26.11	H. v. Flachglas	1	.	.	.
26.12	Veredlung u. Bearbeitung v. Flachglas	21	1 606	245	153
26.13	H. v. Hohlglas	7	639	96	150

Monat September 2005

Bruttolohn- und -gehaltsumme		Gesamtumsatz			Umsatz aus eigenen Erzeugnissen			WZ 2003
insgesamt	je tätiger Person	insgesamt	darunter Ausland	je tätiger Person	zusammen	darunter Ausland	je tätiger Person	
1 000 €	€	1 000 €		€	1 000 €		€	
.	22.21
8 107	2 279	45 661	.	12 837	45 500	.	12 792	22.22
.	22.23
203	1 538	402	-	3 045	314	-	2 379	22.24
.	22.25
.	22.31
18 059	2 563	94 549	13 291	13 419	92 993	13 276	13 198	22
29 622	2 341	194 961	49 948	15 405	190 874	49 514	15 082	DE
.	23.20
.	23
.	DF
.	24.11
.	24.12
.	24.13
.	24.14
.	24.15
3 703	2 624	32 765	20 898	23 221	30 671	20 655	21 737	24.16
.	24.20
1 380	2 150	13 665	3 336	21 285	12 869	3 167	20 045	24.30
.	24.41
.	24.42
471	1 899	4 714	.	19 008	4 714	.	19 008	24.51
2 282	2 326	19 015	.	19 383	18 572	.	18 932	24.52
.	24.61
219	2 190	24.62
.	24.63
.	24.65
4 271	2 330	41 141	26 368	22 445	40 618	26 234	22 159	24.66
.	24.70
24 235	2 459	209 303	112 930	21 238	195 336	109 079	19 821	24
24 235	2 459	209 303	112 930	21 238	195 336	109 079	19 821	DG
.	25.11
.	25.12
881	1 805	3 804	258	7 795	3 374	187	6 914	25.13
2 302	2 028	25 744	12 276	22 682	24 346	11 857	21 450	25.21
704	1 464	4 634	.	9 634	4 492	.	9 339	25.22
4 278	1 871	24 694	1 192	10 802	24 064	1 190	10 527	25.23
7 771	1 680	37 798	7 752	8 173	36 831	7 477	7 963	25.24
17 144	1 787	109 479	25 087	11 411	105 557	24 248	11 002	25
17 144	1 787	109 479	25 087	11 411	105 557	24 248	11 002	DH
.	26.11
2 799	1 743	21 432	4 785	13 345	20 189	4 763	12 571	26.12
1 103	1 726	4 651	2 072	7 279	4 651	2 072	7 279	26.13

2. Ergebnisse der Betriebe nach Wirtschaftszweigen

Noch: 2.1. Betriebe, Personen, Arbeitsstunden, Bruttolohn- und -gehaltsumme sowie Umsatz

WZ 2003	Wirtschaftszweig Hauptgruppe	Betriebe	Tätige Personen	Geleistete Arbeitsstunden	
				insgesamt	je tätiger Person
				1 000	Std.
26.14	H. v. Glasfasern u. Waren daraus	5	822	117	142
26.15	H., Veredl., Bearb. v. sonst. Glas einschl. techn. Glaswaren	3	.	.	.
26.21	H. v. keramischen Haushaltswaren u. Ziergegenständen	7	.	.	.
26.22	H. v. Sanitärkeramik	1	.	.	.
26.23	H. v. keramischen Isolatoren u. Isolierteilen	1	.	.	.
26.25	H. v. keramischen Erzeugnissen, a. n. g.	1	.	.	.
26.26	H. v. feuerfesten keramischen Werkstoffen u. Waren	4	434	62	143
26.30	H. v. keramischen Wand- u. Bodenfliesen u. -platten	2	.	.	.
26.40	H. v. Ziegeln u. sonst. Baukeramik	11	908	124	137
26.61	H. v. Erzeugn. a. Beton, Zement u. Kalksandstein f. d. Bau	50	2 300	354	154
26.62	H. v. Gipszeugnissen f. d. Bau	1	.	.	.
26.63	H. v. Frischbeton (Transportbeton)	57	464	78	168
26.64	H. v. Mörtel u. anderem Beton (Trockenbeton)	13	453	66	146
26.65	H. v. Faserzementwaren	1	.	.	.
26.66	H. v. Erzeugnissen a. Beton, Zement u. Gips, a. n. g.	3	.	.	.
26.70	Be- u. Verarbeitung v. Natur- u. Naturwerksteinen, a. n. g.	9	.	.	.
26.81	H. v. Mühl-, Mahl-, Schleif-, Wetz-, Poliersteinen, Schleifstoffen	3	272	41	151
26.82	H. v. sonst. Erzeugn. a. nicht metallischen Mineralien, a. n. g.	21	617	91	147
26	Glasgewerbe, H. v. Keramik, Verarb. v. Steinen u. Erden	222	11 452	1 681	147
DI	Glasgewerbe, H. v. Keramik, Verarb. v. Steinen u. Erden	222	11 452	1 681	147
27.10	Erzeugung v. Roheisen, Stahl u. Ferrolegierungen	5	1 766	248	140
27.21	H. v. Rohren, Rohrform-, Rohrverschlussstücken a. Gusseisen	1	.	.	.
27.22	H. v. Stahlrohren, Rohrformstücken usw. a. Stahl	5	.	.	.
27.31	H. v. Blankstahl	2	.	.	.
27.32	H. v. Kaltband mit einer Breite v. weniger als 600 mm	1	.	.	.
27.33	H. v. Kaltprofilen	2	.	.	.
27.41	Erzeugung u. erste Bearbeitung v. Edelmetallen	1	.	.	.
27.42	Erzeugung u. erste Bearbeitung v. Aluminium	3	220	29	132
27.43	Erzeugung u. erste Bearbeitung v. Blei, Zink u. Zinn	4	295	37	125
27.44	Erzeugung u. erste Bearbeitung v. Kupfer	2	.	.	.
27.45	Erzeugung u. erste Bearbeitung v. sonst. NE-Metallen	1	.	.	.
27.51	Eisengießereien	16	2 943	436	148
27.52	Stahlgießereien	5	.	.	.
27.53	Leichtmetallgießereien	13	1 161	163	140
27.54	Buntmetallgießereien	1	.	.	.
27	Metallerzeugung u. -bearbeitung	62	8 945	1 275	143
28.11	H. v. Metallkonstruktionen	131	7 563	1 143	151
28.12	H. v. Ausbauelementen a. Metall	14	684	106	155
28.21	H. v. Metallbehältern m. Fassungsvermögen v. mehr a. 300 l	11	641	95	148
28.22	H. v. Heizkörpern u. -kesseln f. Zentralheizungen	4	561	83	148
28.30	H. v. Dampfkesseln (oh. Zentralheizungskessel)	22	1 249	187	150
28.40	H. v. Schmiede-, Press-, Zieh- u. Stanzteilen usw.	38	3 237	461	142
28.51	Oberflächenveredlung u. Wärmebehandlung	56	2 782	397	143
28.52	Mechanik, a. n. g.	96	4 194	626	149
28.62	H. v. Werkzeugen	31	2 747	395	144
28.63	H. v. Schlössern u. Beschlägen a. unedl. Metallen	9	1 389	194	140
28.71	H. v. Metallbehältern m. Fassungsverm. v. 300 l oder weniger	2	.	.	.
28.72	H. v. Verpackungen u. Verschlüssen a. Eisen, Stahl, NE-Metall	4	.	.	.

Monat September 2005

Bruttolohn- und -gehaltsumme		Gesamtumsatz			Umsatz aus eigenen Erzeugnissen			WZ 2003
insgesamt	je tätiger Person	insgesamt	darunter Ausland	je tätiger Person	zusammen	darunter Ausland	je tätiger Person	
1 000 €	€	1 000 €		€	1 000 €		€	
1 865	2 269	9 960	4 236	12 117	8 066	3 218	9 813	26.14
.	26.15
.	26.21
.	26.22
.	26.23
.	26.25
878	2 023	5 350	1 841	12 327	3 812	1 841	8 783	26.26
.	26.30
2 013	2 217	16 161	.	17 798	14 503	.	15 972	26.40
4 571	1 987	25 551	83	11 109	22 897	82	9 955	26.61
.	26.62
987	2 127	10 143	-	21 860	9 743	-	20 998	26.63
1 056	2 331	10 896	.	24 053	9 900	.	21 854	26.64
.	26.65
.	26.66
.	26.70
547	2 011	26.81
1 454	2 357	26.82
22 694	1 982	150 790	24 204	13 167	135 945	22 176	11 871	26
22 694	1 982	150 790	24 204	13 167	135 945	22 176	11 871	DI
4 735	2 681	72 599	17 716	41 109	72 422	17 715	41 009	27.10
.	27.21
.	27.22
.	27.31
.	27.32
.	27.33
.	27.41
510	2 318	27.42
754	2 556	8 703	.	29 502	7 586	.	25 715	27.43
.	27.44
.	27.45
7 006	2 381	47 230	17 132	16 048	46 364	17 072	15 754	27.51
.	27.52
2 460	2 119	11 744	2 124	10 115	11 055	2 083	9 522	27.53
.	27.54
20 960	2 343	205 955	59 147	23 025	202 605	59 041	22 650	27
14 621	1 933	98 110	.	12 972	92 703	.	12 257	28.11
1 345	1 966	12 095	.	17 683	11 929	.	17 440	28.12
1 132	1 766	28.21
1 355	2 415	28.22
2 896	2 319	32 879	2 173	26 324	32 553	2 173	26 063	28.30
5 489	1 696	39 628	8 208	12 242	39 137	8 204	12 091	28.40
4 842	1 740	19 129	696	6 876	18 776	696	6 749	28.51
6 987	1 666	27 261	2 741	6 500	24 739	1 472	5 899	28.52
6 303	2 295	22 169	7 464	8 070	22 033	7 409	8 021	28.62
2 889	2 080	29 022	4 483	20 894	28 926	4 483	20 825	28.63
.	28.71
.	28.72

2. Ergebnisse der Betriebe nach Wirtschaftszweigen

Noch: 2.1. Betriebe, Personen, Arbeitsstunden, Bruttolohn- und -gehaltsumme sowie Umsatz

WZ 2003	Wirtschaftszweig Hauptgruppe	Betriebe	Tätige Personen	Geleistete Arbeitsstunden	
				insgesamt	je tätiger Person
				1 000	Std.
28.73	H. v. Drahtwaren	11	502	78	155
28.74	H. v. Schrauben, Nieten, Ketten u. Federn	13	1 796	241	134
28.75	H. v. sonst. Metallwaren, a. n. g.	34	1 446	207	143
28	H. v. Metallerzeugnissen	476	29 309	4 282	146
DJ	Metallerzeugung u. -bearbeitung, H. v. Metallerzeugnissen	538	38 254	5 557	145
29.11	H. v. Verbrennungsmotoren, Turbinen (oh. f. Luft-, Straßenfzg.)	1	.	.	.
29.12	H. v. Pumpen u. Kompressoren	22	2 261	325	144
29.13	H. v. Armaturen	11	.	.	.
29.14	H. v. Lagern, Getrieben, Zahnrädern u. Antriebselementen	20	2 912	430	148
29.21	H. v. Öfen u. Brennern	10	483	71	147
29.22	H. v. Hebezeugen u. Fördermitteln	52	2 751	392	142
29.23	H. v. kälte- u. lufttechn. Erzeugnissen, nicht f. d. Haushalt	27	1 925	279	145
29.24	H. v. sonst. nicht wirtschaftszweigspez. Maschinen, a. n. g.	38	2 315	359	155
29.31	H. v. land- u. forstwirtschaftlichen Zugmaschinen	1	.	.	.
29.32	H. v. sonst. land- u. forstwirtschaftlichen Maschinen	15	.	.	.
29.41	H. v. handgeführten kraftbetriebenen Werkzeugen	3	866	123	142
29.42	H. v. Werkzeugmaschinen f. d. Metallbearbeitung	40	3 528	517	147
29.43	H. v. Werkzeugmaschinen, a. n. g.	21	1 071	149	139
29.51	H. v. Masch. f. d. Metallerzeugung, v. Walzwerkseinricht. usw.	2	.	.	.
29.52	H. v. Bergwerks-, Bau- u. Baustoffmaschinen	13	635	93	146
29.53	H. v. Masch. f. d. Ernährungsgewerbe u. d. Tabakverarbeitung	15	735	108	147
29.54	H. v. Masch. f. d. Textil-, Bekleidungs- u. Ledergewerbe	15	1 377	194	141
29.55	H. v. Masch. f. d. Papiergewerbe	5	.	.	.
29.56	H. v. Masch. f. bestimmte Wirtschaftszweige, a. n. g.	118	10 310	1 546	150
29.71	H. v. elektrischen Haushaltsgeräten	4	264	36	136
29.72	H. v. nichtelektr. Heiz-, Koch-, Heißwasser-, Heißluftger. a. n. g.	7	394	58	147
29	Maschinenbau	440	34 317	5 040	147
DK	Maschinenbau	440	34 317	5 040	147
30.02	H. v. Datenverarbeitungsgeräten u. -einrichtungen	9	689	105	152
30	H. v. Büromaschinen, DV-Geräten u. -Einrichtungen	9	689	105	152
31.10	H. v. Elektromotoren, Generatoren u. Transformatoren	28	2 525	363	144
31.20	H. v. Elektrizitätsverteilungs- u. -schalteinrichtungen	61	5 461	786	144
31.30	H. v. isolierten Elektrokabeln, -leitungen u. -drähten	14	971	143	147
31.40	H. v. Akkumulatoren u. Batterien	4	301	41	136
31.50	H. v. elektrischen Lampen u. Leuchten	17	1 700	243	143
31.61	H. v. elektr. Ausrüstungen f. Motoren u. Fahrzeuge, a. n. g.	6	488	67	137
31.62	H. v. sonst. elektrischen Ausrüstungen, a. n. g.	30	896	139	155
31	H. v. Geräten der Elektrizitätserzeugung, -verteilung u. Ä.	160	12 342	1 780	144
32.10	H. v. elektronischen Bauelementen	31	11 419	1 707	149
32.20	H. v. Geräten u. Einrichtungen d. Telekommunikationstechnik	25	2 843	397	140
32.30	H. v. Rundfunkgeräten sowie phono- u. videotechn. Geräten	8	560	82	146
32	Rundfunk- u. Nachrichtentechnik	64	14 822	2 186	147
33.10	H. v. medizinischen Geräten u. orthopädischen Erzeugnissen	75	2 986	405	136
33.20	H. v. Mess-, Kontroll-, Navigations- u. ä. Instrumenten usw.	40	2 179	333	153

Monat September 2005

Bruttolohn- und -gehaltsumme		Gesamtumsatz			Umsatz aus eigenen Erzeugnissen			WZ 2003
insgesamt	je tätiger Person	insgesamt	darunter Ausland	je tätiger Person	zusammen	darunter Ausland	je tätiger Person	
1 000 €	€	1 000 €		€	1 000 €		€	
945	1 882	11 262	.	22 434	10 924	.	21 761	28.73
3 473	1 934	19 260	6 789	10 724	18 234	6 397	10 153	28.74
2 661	1 840	17 212	3 556	11 903	16 627	3 556	11 499	28.75
55 988	1 910	350 546	69 295	11 960	335 182	65 672	11 436	28
76 948	2 012	556 501	128 442	14 548	537 787	124 713	14 058	DJ
.	29.11
5 401	2 389	52 831	24 426	23 366	52 440	24 300	23 193	29.12
.	29.13
6 772	2 326	33 594	9 622	11 536	33 516	9 619	11 510	29.14
1 048	2 170	4 371	.	9 050	3 549	.	7 348	29.21
6 609	2 402	29 280	4 072	10 643	25 175	4 072	9 151	29.22
4 453	2 313	23 577	.	12 248	23 236	.	12 071	29.23
5 546	2 396	31 918	12 951	13 787	31 749	12 907	13 714	29.24
.	29.31
.	29.32
1 790	2 067	29.41
8 325	2 360	37 439	10 467	10 612	36 956	10 439	10 475	29.42
2 261	2 111	29.43
.	29.51
1 263	1 989	7 718	.	12 154	5 985	.	9 425	29.52
1 462	1 989	7 214	2 224	9 815	7 127	2 224	9 697	29.53
3 315	2 407	18 210	12 887	13 224	17 882	12 608	12 986	29.54
.	29.55
27 368	2 655	258 554	186 159	25 078	248 330	179 407	24 086	29.56
466	1 765	1 316	.	4 985	962	.	3 644	29.71
667	1 693	5 134	603	13 030	4 909	603	12 459	29.72
82 295	2 398	567 116	287 050	16 526	543 907	279 096	15 849	29
82 295	2 398	567 116	287 050	16 526	543 907	279 096	15 849	DK
1 333	1 935	7 133	.	10 353	6 562	.	9 524	30.02
1 333	1 935	7 133	.	10 353	6 562	.	9 524	30
5 418	2 146	29 649	7 668	11 742	28 347	7 146	11 227	31.10
12 589	2 305	70 764	15 072	12 958	69 733	14 856	12 769	31.20
1 594	1 642	31.30
5 492	18 246	31.40
3 501	2 059	18 932	10 113	11 136	15 330	7 585	9 018	31.50
994	2 037	7 510	.	15 389	7 510	.	15 389	31.61
2 533	2 827	15 206	.	16 971	13 693	.	15 282	31.62
32 118	2 602	160 095	40 777	12 972	152 466	37 508	12 353	31
32 083	2 810	249 391	123 743	21 840	195 025	123 647	17 079	32.10
8 862	3 117	38 120	.	13 408	35 635	.	12 534	32.20
913	1 630	5 868	523	10 479	5 223	496	9 327	32.30
41 858	2 824	293 379	.	19 793	235 884	.	15 914	32
4 721	1 581	18 453	1 955	6 180	16 218	1 731	5 431	33.10
5 096	2 339	24 878	9 247	11 417	24 059	9 097	11 041	33.20

2. Ergebnisse der Betriebe nach Wirtschaftszweigen

Noch: 2.1. Betriebe, Personen, Arbeitsstunden, Bruttolohn- und -gehaltsumme sowie Umsatz

WZ 2003	Wirtschaftszweig Hauptgruppe	Betriebe	Tätige Personen	Geleistete Arbeitsstunden	
				insgesamt	je tätiger Person
				1 000	Std.
33.30	H. v. industriellen Prozesssteuerungseinrichtungen	8	305	52	170
33.40	H. v. optischen u. fotografischen Geräten	3	101	15	149
33.50	H. v. Uhren	4	695	109	157
33	Medizin-, Mess-, Steuer-, Regelungstechnik, Optik, H. v. Uhren	130	6 266	915	146
DL	H. v. Büromaschinen; Elektrotechnik, Feinmechanik, Optik	363	34 119	4 986	146
34.10	H. v. Kraftwagen u. Kraftwagenmotoren	7	10 949	1 747	160
34.20	H. v. Karosserien, Aufbauten u. Anhängern	28	2 040	312	153
34.30	H. v. Teilen u. Zubehör f. Kraftwagen u. Kraftwagenmotoren	64	10 871	1 652	152
34	H. v. Kraftwagen u. Kraftwagenteilen	99	23 860	3 710	155
35.11	Schiffbau (oh. Boots- u. Yachtbau)	1	.	.	.
35.12	Boots- u. Yachtbau	1	.	.	.
35.20	Bahnindustrie	13	3 565	492	138
35.30	Luft- u. Raumfahrzeugbau	4	.	.	.
35.41	H. v. Kraffrädern	2	.	.	.
35.42	H. v. Fahrrädern	3	376	49	130
35.43	H. v. Behindertenfahrzeugen	1	.	.	.
35	Sonstiger Fahrzeugbau	25	5 289	737	139
DM	Fahrzeugbau	124	29 149	4 447	153
36.11	H. v. Sitzmöbeln	17	1 255	186	148
36.12	H. v. Büro- u. Ladenmöbeln	17	803	122	152
36.13	H. v. Küchenmöbeln	2	.	.	.
36.14	H. v. sonst. Möbeln	28	1 567	238	152
36.15	H. v. Matratzen	5	.	.	.
36.30	H. v. Musikinstrumenten	15	1 095	171	156
36.40	H. v. Sportgeräten	2	.	.	.
36.50	H. v. Spielwaren	9	.	.	.
36.62	H. v. Besen u. Bürsten	6	481	77	160
36.63	H. v. Erzeugnissen, a. n. g.	12	626	94	150
36	H. v. Möbeln, Schmuck, Musikinstr., Sportgeräten, Spielw.	113	7 139	1 091	153
37.10	Recycling v. metallischen Altmaterialien u. Reststoffen	7	238	39	164
37.20	Recycling v. nicht metallischen Altmaterialien u. Reststoffen	16	673	111	165
37	Recycling	23	911	149	164
DN	H. v. Möbeln, Schmuck, Musikinstr., Sportg., Spielw.; Recycl.	136	8 050	1 240	154
D	Verarbeitendes Gewerbe	2 839	228 496	33 556	147
Hauptgruppen:					
A+EN	Vorleistungsgüterproduzenten und Energie	1 274	95 824	13 951	146
B	Investitionsgüterproduzenten	914	84 320	12 558	149
GG	Gebrauchsgüterproduzenten	116	8 236	1 241	151
VG	Verbrauchsgüterproduzenten	623	43 650	6 302	144
Insgesamt		2 927	232 030	34 053	147

Monat September 2005

Bruttolohn- und -gehaltsumme		Gesamtumsatz			Umsatz aus eigenen Erzeugnissen			WZ 2003
insgesamt	je tätiger Person	insgesamt	darunter Ausland	je tätiger Person	zusammen	darunter Ausland	je tätiger Person	
1 000 €	€	1 000 €		€	1 000 €		€	
890	2 918	2 872	.	9 416	2 773	.	9 092	33.30
300	2 970	33.40
1 635	2 353	33.50
12 641	2 017	57 803	18 722	9 225	54 293	18 188	8 665	33
87 951	2 578	518 409	188 511	15 194	449 205	183 721	13 166	DL
31 728	2 898	735 618	.	67 186	729 789	.	66 653	34.10
3 908	1 916	25 169	1 549	12 338	22 535	1 402	11 047	34.20
23 667	2 177	296 131	74 387	27 240	287 603	73 932	26 456	34.30
59 303	2 485	1 056 917	.	44 297	1 039 927	.	43 585	34
.	35.11
.	35.12
11 485	3 222	105 318	.	29 542	103 752	.	29 103	35.20
.	35.30
.	35.41
571	1 519	35.42
.	35.43
15 762	2 980	129 751	.	24 532	128 164	.	24 232	35
75 065	2 575	1 186 668	586 539	40 710	1 168 091	585 654	40 073	DM
2 355	1 876	43 105	.	34 347	43 093	.	34 337	36.11
1 432	1 783	8 018	260	9 985	7 745	258	9 645	36.12
.	36.13
2 605	1 662	23 362	5 429	14 909	22 872	5 402	14 596	36.14
.	36.15
1 895	1 731	7 887	3 828	7 203	6 291	3 178	5 745	36.30
.	36.40
.	36.50
622	1 293	5 271	.	10 958	3 796	.	7 892	36.62
1 055	1 685	5 513	.	8 807	5 140	.	8 211	36.63
12 123	1 698	103 075	15 709	14 438	98 826	14 552	13 843	36
450	1 891	7 302	.	30 681	7 239	.	30 416	37.10
1 258	1 869	9 727	.	14 453	8 082	.	12 009	37.20
1 707	1 874	17 028	2 648	18 692	15 320	2 539	16 817	37
13 830	1 718	120 104	18 357	14 920	114 146	17 091	14 180	DN
491 229	2 150	4 405 190	1 500 757	19 279	4 143 416	1 462 983	18 133	D
207 624	2 167	1 500 513	474 459	15 659	1 383 176	461 944	14 435	A+EN
202 473	2 401	2 022 285	929 301	23 983	1 964 103	916 824	23 293	B
15 101	1 834	120 524	22 964	14 634	116 536	22 076	14 150	GG
74 732	1 712	815 480	75 425	18 682	728 554	63 531	16 691	VG
499 931	2 155	4 458 802	1 502 149	19 216	4 192 369	1 464 375	18 068	

2. Ergebnisse der Betriebe nach Wirtschaftszweigen

2.2. Betriebe, Personen, Arbeitsstunden, Bruttolohn- und -gehaltsumme sowie Umsatz – Veränderung zum Vormonat (in Prozent)

WZ 2003	Wirtschaftszweig Hauptgruppe	Betriebe	Tätige Personen	Geleistete Arbeitsstunden	
				insgesamt	je tätiger Person
10.20	Braunkohlenbergbau u. -veredlung	-	.	.	.
10	Kohlenbergbau, Torfgewinnung	-	.	.	.
CA	Kohlenbergbau, Torfgewinnung, Gew. v. Erdöl, Erdgas usw.	-	.	.	.
14.11	Gew. v. Naturwerksteinen u. Natursteinen, a. n. g.	-	-2,2	1,6	3,8
14.12	Gew. v. Kalk- u. Gipsstein sowie Anhydrit, Dolomit u. Kreide	-	-1,6	-	1,6
14.21	Gew. v. Kies u. Sand	-	-1,1	-2,7	-1,6
14.22	Gew. v. Ton u. Kaolin	-	-	7,9	7,9
14.30	Gew. v. Mineralien f. d. H. v. chemischen Erzeugnissen	-	.	.	.
14	Gew. v. Steinen u. Erden, sonst. Bergbau	-	.	.	.
CB	Erzbergbau, Gew. v. Steinen u. Erden, sonst. Bergbau	-	.	.	.
C	Bergbau u. Gewinnung v. Steinen u. Erden	-	-0,1	2,1	2,1
15.11	Schlachten (oh. Schlachten v. Geflügel)	-	.	.	.
15.12	Schlachten v. Geflügel	-	.	.	.
15.13	Fleischverarbeitung	-	-	-	-
15.20	Fischverarbeitung	-	7,1	16,7	9,0
15.31	Kartoffelverarbeitung	-	.	.	.
15.32	H. v. Frucht- u. Gemüsesäften	-	.	.	.
15.33	Obst- u. Gemüseverarbeitung, a. n. g.	-	-1,5	2,6	4,1
15.41	H. v. rohen Ölen u. Fetten	-	.	.	.
15.43	H. v. Margarine u. ä. Nahrungsfetten	-	.	.	.
15.51	Milchverarbeitung	-	0,7	1,9	1,2
15.61	Mahl- u. Schäl- u. Mühlen	-	-	3,0	3,0
15.71	H. v. Futtermitteln für Nutztiere	-	.	.	.
15.72	H. v. Futtermitteln für sonst. Tiere	-	.	.	.
15.81	H. v. Backwaren (oh. Dauerbackwaren)	-	0,8	1,4	0,6
15.82	H. v. Dauerbackwaren	-	3,5	7,5	3,8
15.84	H. v. Süßwaren (oh. Dauerbackwaren)	-	-0,1	4,3	4,4
15.85	H. v. Teigwaren	-	.	.	.
15.86	Verarb. v. Kaffee u. Tee, H. v. Kaffee-Ersatz	-	.	.	.
15.87	H. v. Würzmitteln u. Soßen	-	.	.	.
15.89	H. v. sonst. Nahrungsmitteln (oh. Getränke)	-	3,6	4,0	0,4
15.91	H. v. Spirituosen	-	1,5	4,0	2,5
15.93	H. v. Traubenwein	-	.	.	.
15.96	H. v. Bier	-	-0,5	-0,4	0,0
15.97	H. v. Malz	-	.	.	.
15.98	Gew. natürl. Mineralwässer, H. v. Erfrischungsgetränken	-	0,2	1,3	1,1
15	Ernährungsgewerbe	-	.	.	.
16.00	Tabakverarbeitung	-	.	.	.
16	Tabakverarbeitung	-	.	.	.
DA	Ernährungsgewerbe u. Tabakverarbeitung	-	0,5	1,4	0,8
17.11	Baumwollaufbereitung u. -spinnerei	-	.	.	.
17.13	Wollaufbereitung u. Kammgarnspinnerei	-	.	.	.
17.16	H. v. Nähgarn	-	.	.	.

Monat September 2005

Bruttolohn- und -gehaltsumme		Gesamtumsatz			Umsatz aus eigenen Erzeugnissen			WZ 2003
insgesamt	je tätiger Person	insgesamt	darunter Ausland	je tätiger Person	zusammen	darunter Ausland	je tätiger Person	
.	10.20
.	10
.	CA
-1,8	0,4	4,2	.	6,5	3,8	.	6,1	14.11
-12,2	-10,8	-3,0	.	-1,4	-3,6	.	-2,0	14.12
-1,4	-0,3	-0,6	x	0,5	-0,2	x	0,9	14.21
-2,5	-2,5	3,5	.	3,5	3,1	.	3,1	14.22
.	14.30
.	14
.	CB
-4,9	-4,9	-7,9	32,2	-7,8	-8,3	32,2	-8,2	C
.	15.11
.	15.12
-0,2	-0,2	-0,3	.	-0,3	1,2	.	1,2	15.13
12,2	4,8	11,9	x	4,5	11,9	x	4,5	15.20
.	15.31
.	15.32
-0,1	1,4	-4,7	.	-3,2	3,1	.	4,6	15.33
.	15.41
.	15.43
-2,3	-3,0	2,5	13,9	1,8	0,4	11,2	-0,3	15.51
-0,9	-0,9	-4,0	x	-4,0	-3,3	x	-3,3	15.61
.	15.71
.	15.72
-0,7	-1,5	1,6	.	0,8	1,7	.	0,9	15.81
2,2	-1,3	14,2	.	10,3	14,8	.	10,9	15.82
-5,7	-5,6	-10,9	.	-10,8	-11,1	.	-11,0	15.84
.	15.85
.	15.86
.	15.87
1,6	-1,9	10,5	.	6,6	8,8	.	5,0	15.89
3,1	1,6	15.91
.	15.93
1,4	1,9	-5,6	.	-5,2	-5,9	.	-5,5	15.96
.	15.97
-1,1	-1,3	1,7	x	1,5	1,6	x	1,4	15.98
.	15
.	16.00
.	16
0,2	-0,4	3,1	9,3	2,5	3,3	5,6	2,8	DA
.	17.11
.	17.13
.	17.16

2. Ergebnisse der Betriebe nach Wirtschaftszweigen

Noch: 2.2. Betriebe, Personen, Arbeitsstunden, Bruttolohn- und -gehaltsumme sowie Umsatz
– Veränderung zum Vormonat (in Prozent)

WZ 2003	Wirtschaftszweig Hauptgruppe	Betriebe	Tätige Personen	Geleistete Arbeitsstunden	
				insgesamt	je tätiger Person
17.21	Baumwollweberei	-	0,6	37,7	36,9
17.23	Kammgarnweberei	-	.	.	.
17.24	Seiden- u. Filamentgarnweberei	-	0,9	40,9	39,6
17.25	Sonst. Weberei	-	.	.	.
17.30	Textilveredlung	-	0,8	17,2	16,3
17.40	H. v. konfektionierten Textilwaren (oh. Bekleidung)	-	-1,0	8,3	9,5
17.51	H. v. Teppichen	-	.	.	.
17.52	H. v. Seilerwaren	-	.	.	.
17.53	H. v. Vliesstoff u. Erzeugnissen daraus (oh. Bekleidung)	-	-1,5	6,8	8,5
17.54	Textilgewerbe, a. n. g.	-	0,8	11,3	10,5
17.60	H. v. gewirktem u. gestricktem Stoff	-	-12,7	21,1	38,7
17.71	H. v. Strumpfwaren	-	.	.	.
17.72	H. v. Pullovern, Strickjacken u. ä. Waren	-	.	.	.
17	Textilgewerbe	-	-2,0	16,0	18,4
18.21	H. v. Arbeits- u. Berufsbekleidung	-	-0,6	-	0,6
18.22	H. v. Oberbekleidung (oh. Arbeits- u. Berufsbekleidung)	-	.	.	.
18.23	H. v. Wäsche	-	-1,6	1,9	3,5
18.24	H. v. sonst. Bekleidung u. Bekleidungszubehör	-	.	.	.
18	Bekleidungsgewerbe	-	-2,9	0,4	3,4
DB	Textil- u. Bekleidungsgewerbe	-	-2,1	13,5	16,0
19.10	H. v. Leder u. Lederfaserstoff	-	.	.	.
19.20	Lederverarbeitung (oh. H. v. Lederbekleidung u. Schuhen)	-	.	.	.
19.30	H. v. Schuhen	-	-0,3	12,2	12,5
19	Ledergewerbe	-	.	.	.
DC	Ledergewerbe	-	.	.	.
20.10	Säge-, Hobel- u. Holzimprägnierwerke	-	-1,7	-2,5	-0,8
20.20	H. v. Furnier-, Sperrholz-, Holzfaser- u. Holzspanplatten	-	.	.	.
20.30	H. v. Konstruktions-, Fertigt. a. Holz	-	1,0	0,5	-0,5
20.40	H. v. Verpackungsm., Lagerbehältern, Ladungsträgern a. Holz	-	.	.	.
20.51	H. v. Holzwaren, a. n. g. (oh. H. v. Möbeln)	-	0,7	13,0	12,3
20	Holzgewerbe (oh. H. v. Möbeln)	-	0,2	1,6	1,4
DD	Holzgewerbe (oh. H. v. Möbeln)	-	0,2	1,6	1,4
21.12	H. v. Papier, Karton u. Pappe	-	0,5	0,9	0,4
21.21	H. v. Wellpapier, -pappe u. Verpackungsmitteln a. Papier usw.	-	2,1	4,6	2,4
21.22	H. v. Haushalts-, Hygiene-, Toilettenartikeln a. Zellstoff usw.	-	.	.	.
21.23	H. v. Schreibwaren u. Bürobedarf a. Papier, Karton u. Pappe	-	-2,0	-6,2	-4,3
21.24	H. v. Tapeten	-	.	.	.
21.25	H. v. sonst. Waren a. Papier, Karton u. Pappe	-	-	6,5	6,5
21	Papiergewerbe	-	0,7	1,6	0,9
22.11	Verlegen v. Büchern	-	4,3	3,5	-0,8
22.12	Verlegen v. Zeitungen	-	0,2	-	-0,2
22.13	Verlegen v. Zeitschriften	-	.	.	.
22.15	Sonst. Verlagsgewerbe	-	.	.	.

Monat September 2005

Bruttolohn- und -gehaltsumme		Gesamtumsatz			Umsatz aus eigenen Erzeugnissen			WZ 2003
insgesamt	je tätiger Person	insgesamt	darunter Ausland	je tätiger Person	zusammen	darunter Ausland	je tätiger Person	
-0,3	-0,9	30,0	73,5	29,3	32,5	82,5	31,8	17.21
.	17.23
2,2	1,3	17.24
.	17.25
-0,2	-1,0	18,7	18,5	17,8	20,1	24,4	19,1	17.30
-1,2	-0,2	5,8	35,4	6,9	5,2	36,0	6,3	17.40
.	17.51
.	17.52
-8,4	-7,0	-0,6	.	0,9	-0,6	.	0,9	17.53
5,1	4,3	36,7	24,3	35,6	38,4	24,4	37,4	17.54
-14,4	-2,0	38,7	.	58,9	38,7	.	58,9	17.60
.	17.71
.	17.72
-2,5	-0,5	24,8	37,4	27,3	25,5	38,8	28,0	17
-	0,6	17,7	.	18,4	17,1	.	17,9	18.21
.	18.22
0,2	1,8	-7,9	24,9	-6,4	-7,8	25,5	-6,4	18.23
.	18.24
-2,3	0,6	-8,2	-14,8	-5,4	-8,9	-13,0	-6,1	18
-2,5	-0,3	18,0	29,5	20,6	18,5	31,3	21,0	DB
.	19.10
.	19.20
-4,3	-4,0	19.30
.	19
.	DC
-4,2	-2,6	-3,2	-4,8	-1,5	-3,8	-4,8	-2,2	20.10
.	20.20
-1,3	-2,3	6,0	.	5,0	5,9	.	4,9	20.30
.	20.40
1,4	0,7	55,3	-8,3	54,3	54,3	-9,8	53,3	20.51
-0,4	-0,6	4,9	.	4,7	6,1	.	5,9	20
-0,4	-0,6	4,9	.	4,7	6,1	.	5,9	DD
-3,8	-4,2	8,3	6,4	7,8	8,3	6,3	7,8	21.12
-1,0	-3,1	6,1	2,1	3,9	6,0	2,0	3,8	21.21
.	21.22
-5,9	-4,0	-14,8	.	-13,0	-13,9	.	-12,1	21.23
.	21.24
-0,2	-0,2	7,7	11,5	7,7	7,9	11,5	7,9	21.25
-2,6	-3,2	6,1	4,3	5,4	6,3	4,3	5,6	21
21,7	16,7	-31,9	.	-34,7	-32,5	.	-35,3	22.11
3,4	3,2	18,5	x	18,2	18,8	x	18,5	22.12
.	22.13
.	22.15

2. Ergebnisse der Betriebe nach Wirtschaftszweigen

Noch: 2.2. Betriebe, Personen, Arbeitsstunden, Bruttolohn- und -gehaltsumme sowie Umsatz
– Veränderung zum Vormonat (in Prozent)

WZ 2003	Wirtschaftszweig Hauptgruppe	Betriebe	Tätige Personen	Geleistete Arbeitsstunden	
				insgesamt	je tätiger Person
22.21	Drucken v. Zeitungen	-	.	.	.
22.22	Drucken anderer Druckerzeugnisse	-	2,0	3,2	1,2
22.23	Druckweiterverarbeitung	-	.	.	.
22.24	Druck- u. Mediovorstufe	-	1,5	-	-1,5
22.25	Erbringung v. sonst. druckbezogenen Dienstleistungen	-	.	.	.
22.31	Vervielfältigung v. bespielten Tonträgern	-	.	.	.
22	Verlagsgew., Druckgew., Vervielf. bespielter Tonträger usw.	-	1,4	2,8	1,4
DE	Papier-, Verlags- u. Druckgewerbe	-	1,1	2,3	1,2
23.20	Mineralölverarbeitung	-	.	.	.
23	Kokerei, Mineralölverarb., H. u. Verarb. v. Spalt-, Brutstoffen	-	.	.	.
DF	Kokerei, Mineralölverarb., H. u. Verarb. v. Spalt-, Brutstoffen	-	.	.	.
24.11	H. v. Industriegasen	-	.	.	.
24.12	H. v. Farbstoffen u. Pigmenten	-	.	.	.
24.13	H. v. sonst. anorganischen Grundstoffen u. Chemikalien	-	.	.	.
24.14	H. v. sonst. organischen Grundstoffen u. Chemikalien	-	.	.	.
24.15	H. v. Düngemitteln u. Stickstoffverbindungen	-	.	.	.
24.16	H. v. Kunststoffen in Primärformen	-	0,9	7,3	6,3
24.20	H. v. Schädlingsbekämpfungs-, Pflanzenschutzmitteln usw.	-	.	.	.
24.30	H. v. Anstrichmitteln, Druckfarben u. Kitten	-	1,6	-1,0	-2,6
24.41	H. v. pharmazeutischen Grundstoffen	-	.	.	.
24.42	H. v. pharmaz. Spezialitäten u. sonst. pharmaz. Erzeugnissen	-	.	.	.
24.51	H. v. Seifen, Wasch-, Reinigungs- u. Poliermitteln	-	-3,1	3,0	6,4
24.52	H. v. Duftstoffen u. Körperpflegemitteln	-	1,4	-4,4	-5,8
24.61	H. v. pyrotechnischen Erzeugnissen	-	.	.	.
24.62	H. v. Klebstoffen u. Gelatine	-	-2,0	7,7	9,8
24.63	H. v. etherischen Ölen	-	.	.	.
24.65	H. v. unbespielten Ton-, Bild- u. Datenträgern	-	.	.	.
24.66	H. v. sonst. chemischen Erzeugnissen, a. n. g.	-	0,2	1,8	1,5
24.70	H. v. Chemiefasern	-	.	.	.
24	H. v. chemischen Erzeugnissen	-	0,4	1,4	0,9
DG	H. v. chemischen Erzeugnissen	-	0,4	1,4	0,9
25.11	H. v. Bereifungen	-	.	.	.
25.12	Runderneuerung v. Bereifungen	-	.	.	.
25.13	H. v. sonst. Gummiwaren	-	0,2	3,1	2,9
25.21	H. v. Platten, Folien, Schläuchen u. Profilen a. Kunststoffen	-	-0,4	6,3	6,8
25.22	H. v. Verpackungsmitteln a. Kunststoffen	-	-1,2	-1,4	-0,2
25.23	H. v. Baubedarfsartikeln a. Kunststoffen	-	0,5	2,3	1,8
25.24	H. v. sonst. Kunststoffwaren	-	-0,8	1,4	2,2
25	H. v. Gummi- u. Kunststoffwaren	-	-0,3	1,4	1,7
DH	H. v. Gummi- u. Kunststoffwaren	-	-0,3	1,4	1,7
26.11	H. v. Flachglas	-	.	.	.
26.12	Veredlung u. Bearbeitung v. Flachglas	-	-0,6	2,5	3,1
26.13	H. v. Hohlglas	-	4,8	9,1	4,1

Monat September 2005

Bruttolohn- und -gehaltsumme		Gesamtumsatz			Umsatz aus eigenen Erzeugnissen			WZ 2003
insgesamt	je tätiger Person	insgesamt	darunter Ausland	je tätiger Person	zusammen	darunter Ausland	je tätiger Person	
.	22.21
-1,7	-3,6	19,3	.	16,9	19,3	.	17,0	22.22
.	22.23
-1,5	-2,9	-36,2	x	-37,2	-28,0	x	-29,1	22.24
.	22.25
.	22.31
1,8	0,4	11,8	40,0	10,3	12,0	40,0	10,4	22
0,0	-1,1	8,8	11,9	7,6	9,0	12,0	7,8	DE
.	23.20
.	23
.	DF
.	24.11
.	24.12
.	24.13
.	24.14
.	24.15
2,0	1,1	7,8	10,6	6,9	6,5	10,6	5,6	24.16
.	24.20
0,7	-0,9	10,3	5,1	8,5	5,8	2,5	4,1	24.30
.	24.41
.	24.42
-1,5	1,7	-6,1	.	-3,1	-6,1	.	-3,1	24.51
9,1	7,5	-6,6	.	-7,9	-5,7	.	-7,0	24.52
.	24.61
0,9	2,9	24.62
.	24.63
.	24.65
1,2	1,0	5,6	1,4	5,3	5,3	1,3	5,1	24.66
.	24.70
1,1	0,6	2,4	0,3	1,9	2,1	-0,3	1,7	24
1,1	0,6	2,4	0,3	1,9	2,1	-0,3	1,7	DG
.	25.11
.	25.12
-0,8	-1,0	4,7	-27,1	4,5	6,6	-33,2	6,4	25.13
0,8	1,3	30,3	43,9	30,9	30,0	45,2	30,6	25.21
-4,3	-3,2	1,7	.	3,0	5,2	.	6,5	25.22
-0,2	-0,7	5,6	14,1	5,1	5,3	13,9	4,8	25.23
-1,8	-1,0	12,2	11,3	13,1	13,4	11,2	14,2	25.24
-1,2	-0,9	14,3	26,0	14,7	14,7	26,3	15,0	25
-1,2	-0,9	14,3	26,0	14,7	14,7	26,3	15,0	DH
.	26.11
-1,6	-1,0	0,1	9,9	0,7	-0,8	9,8	-0,2	26.12
0,8	-3,8	-3,0	-2,5	-7,4	-3,0	-2,5	-7,4	26.13

2. Ergebnisse der Betriebe nach Wirtschaftszweigen

Noch: 2.2. Betriebe, Personen, Arbeitsstunden, Bruttolohn- und -gehaltsumme sowie Umsatz
– Veränderung zum Vormonat (in Prozent)

WZ 2003	Wirtschaftszweig Hauptgruppe	Betriebe	Tätige Personen	Geleistete Arbeitsstunden	
				insgesamt	je tätiger Person
26.14	H. v. Glasfasern u. Waren daraus	-	0,5	2,6	2,1
26.15	H., Veredl., Bearb. v. sonst. Glas einschl. techn. Glaswaren	-	.	.	.
26.21	H. v. keramischen Haushaltswaren u. Ziergegenständen	-	.	.	.
26.22	H. v. Sanitärkeramik	-	.	.	.
26.23	H. v. keramischen Isolatoren u. Isolierteilen	-	.	.	.
26.25	H. v. keramischen Erzeugnissen, a. n. g.	-	.	.	.
26.26	H. v. feuerfesten keramischen Werkstoffen u. Waren	-	0,2	3,3	3,1
26.30	H. v. keramischen Wand- u. Bodenfliesen u. -platten	-	.	.	.
26.40	H. v. Ziegeln u. sonst. Baukeramik	-	1,3	-	-1,3
26.61	H. v. Erzeugn. a. Beton, Zement u. Kalksandstein f. d. Bau	-	-0,5	1,1	1,6
26.62	H. v. Gipszeugnissen f. d. Bau	-	.	.	.
26.63	H. v. Frischbeton (Transportbeton)	-	-0,2	-	0,2
26.64	H. v. Mörtel u. anderem Beton (Trockenbeton)	-	-4,0	-1,5	2,6
26.65	H. v. Faserzementwaren	-	.	.	.
26.66	H. v. Erzeugnissen a. Beton, Zement u. Gips, a. n. g.	-	.	.	.
26.70	Be- u. Verarbeitung v. Natur- u. Naturwerksteinen, a. n. g.	-	.	.	.
26.81	H. v. Mühl-, Mahl-, Schleif-, Wetz-, Poliersteinen, Schleifstoffen	-	0,7	7,9	7,1
26.82	H. v. sonst. Erzeugn. a. nicht metallischen Mineralien, a. n. g.	-	0,2	1,1	0,9
26	Glasgewerbe, H. v. Keramik, Verarb. v. Steinen u. Erden	-	0,5	3,1	2,7
DI	Glasgewerbe, H. v. Keramik, Verarb. v. Steinen u. Erden	-	0,5	3,1	2,7
27.10	Erzeugung v. Roheisen, Stahl u. Ferrolegerungen	-	1,1	17,0	15,7
27.21	H. v. Rohren, Rohrform-, Rohrverschlussstücken a. Gusseisen	-	.	.	.
27.22	H. v. Stahlrohren, Rohrformstücken usw. a. Stahl	-	.	.	.
27.31	H. v. Blankstahl	-	.	.	.
27.32	H. v. Kaltband mit einer Breite v. weniger als 600 mm	-	.	.	.
27.33	H. v. Kaltprofilen	-	.	.	.
27.41	Erzeugung u. erste Bearbeitung v. Edelmetallen	-	.	.	.
27.42	Erzeugung u. erste Bearbeitung v. Aluminium	-	0,9	20,8	19,7
27.43	Erzeugung u. erste Bearbeitung v. Blei, Zink u. Zinn	-	-	-2,6	-2,6
27.44	Erzeugung u. erste Bearbeitung v. Kupfer	-	.	.	.
27.45	Erzeugung u. erste Bearbeitung v. sonst. NE-Metallen	-	.	.	.
27.51	Eisengießereien	-	0,4	25,3	24,8
27.52	Stahlgießereien	-	.	.	.
27.53	Leichtmetallgießereien	-	-0,3	10,1	10,5
27.54	Buntmetallgießereien	-	.	.	.
27	Metallerzeugung u. -bearbeitung	-	0,5	15,5	14,9
28.11	H. v. Metallkonstruktionen	-	0,5	1,7	1,1
28.12	H. v. Ausbauelementen a. Metall	-	0,3	7,1	6,8
28.21	H. v. Metallbehältern m. Fassungsvermögen v. mehr a. 300 l	-	0,9	13,1	12,0
28.22	H. v. Heizkörpern u. -kesseln f. Zentralheizungen	-	-0,9	6,4	7,4
28.30	H. v. Dampfkesseln (oh. Zentralheizungskessel)	-	0,6	-1,1	-1,6
28.40	H. v. Schmiede-, Press-, Zieh- u. Stanzteilen usw.	-	-	4,1	4,1
28.51	Oberflächenveredlung u. Wärmebehandlung	-	-2,0	-0,5	1,6
28.52	Mechanik, a. n. g.	-	0,6	5,2	4,6
28.62	H. v. Werkzeugen	-	1,6	4,5	2,8
28.63	H. v. Schließern u. Beschlägen a. unedl. Metallen	-	2,0	8,4	6,3
28.71	H. v. Metallbehältern m. Fassungsverm. v. 300 l oder weniger	-	.	.	.
28.72	H. v. Verpackungen u. Verschlüssen a. Eisen, Stahl, NE-Metall	-	.	.	.

Monat September 2005

Bruttolohn- und -gehaltsumme		Gesamtumsatz			Umsatz aus eigenen Erzeugnissen			WZ 2003
insgesamt	je tätiger Person	insgesamt	darunter Ausland	je tätiger Person	zusammen	darunter Ausland	je tätiger Person	
-0,3	-0,8	12,7	.	12,2	17,8	.	17,2	26.14
.	26.15
.	26.21
.	26.22
.	26.23
.	26.25
-1,0	-1,2	27,2	80,8	26,9	19,6	80,8	19,4	26.26
.	26.30
-2,4	-3,7	8,3	.	6,9	8,6	.	7,1	26.40
-0,5	0,0	-6,2	-18,6	-5,7	-5,5	-19,6	-5,1	26.61
.	26.62
0,5	0,7	-0,7	x	-0,5	1,9	x	2,1	26.63
-3,2	0,9	9,4	.	14,0	10,5	.	15,1	26.64
.	26.65
.	26.66
.	26.70
-6,2	-6,9	26.81
-3,0	-3,2	26.82
-1,5	-1,9	4,8	17,7	4,3	5,2	19,5	4,8	26
-1,5	-1,9	4,8	17,7	4,3	5,2	19,5	4,8	DI
21,8	20,4	13,9	39,7	12,7	13,9	39,7	12,7	27.10
.	27.21
.	27.22
.	27.31
.	27.32
.	27.33
.	27.41
-31,8	-32,4	27.42
7,4	7,4	24,5	.	24,5	25,1	.	25,1	27.43
.	27.44
.	27.45
-2,4	-2,8	21,8	35,4	21,3	22,3	35,1	21,8	27.51
.	27.52
-0,3	0,0	5,9	25,3	6,3	4,7	24,4	5,1	27.53
.	27.54
2,0	1,5	11,3	21,1	10,8	11,2	21,0	10,6	27
-0,7	-1,3	17,2	.	16,5	18,4	.	17,7	28.11
-2,7	-3,0	41,1	.	40,7	41,4	.	41,0	28.12
-4,7	-5,6	28.21
7,1	8,1	28.22
-2,8	-3,3	249,4	-7,4	247,4	254,7	-7,4	252,7	28.30
-4,7	-4,7	10,0	20,4	10,0	9,1	20,3	9,1	28.40
-2,6	-0,6	9,5	31,6	11,7	9,6	32,1	11,8	28.51
-0,8	-1,4	3,2	0,8	2,7	2,7	-6,4	2,1	28.52
-1,4	-3,0	50,9	164,4	48,5	50,9	165,4	48,5	28.62
7,3	5,2	31,5	36,9	28,9	31,5	36,9	29,0	28.63
.	28.71
.	28.72

2. Ergebnisse der Betriebe nach Wirtschaftszweigen

Noch: 2.2. Betriebe, Personen, Arbeitsstunden, Bruttolohn- und -gehaltsumme sowie Umsatz
– Veränderung zum Vormonat (in Prozent)

WZ 2003	Wirtschaftszweig Hauptgruppe	Betriebe	Tätige Personen	Geleistete Arbeitsstunden	
				insgesamt	je tätiger Person
28.73	H. v. Drahtwaren	-	-1,2	1,3	2,5
28.74	H. v. Schrauben, Nieten, Ketten u. Federn	-	-0,7	3,9	4,6
28.75	H. v. sonst. Metallwaren, a. n. g.	-	0,6	1,5	0,8
28	H. v. Metallerzeugnissen	-	0,3	3,2	2,9
DJ	Metallerzeugung u. -bearbeitung, H. v. Metallerzeugnissen	-	0,3	5,8	5,4
29.11	H. v. Verbrennungsmotoren, Turbinen (oh. f. Luft-, Straßenfzg.)	-	.	.	.
29.12	H. v. Pumpen u. Kompressoren	-	0,6	1,6	1,0
29.13	H. v. Armaturen	-	.	.	.
29.14	H. v. Lagern, Getrieben, Zahnrädern u. Antriebselementen	-	1,0	6,2	5,1
29.21	H. v. Öfen u. Brennern	-	0,2	-2,7	-2,9
29.22	H. v. Hebezeugen u. Fördermitteln	-	1,1	1,8	0,7
29.23	H. v. kälte- u. lufttechn. Erzeugnissen, nicht f. d. Haushalt	-	0,1	-0,4	-0,4
29.24	H. v. sonst. nicht wirtschaftszweigspez. Maschinen, a. n. g.	-2,6	0,4	-0,3	-0,7
29.31	H. v. land- u. forstwirtschaftlichen Zugmaschinen	-	.	.	.
29.32	H. v. sonst. land- u. forstwirtschaftlichen Maschinen	-	.	.	.
29.41	H. v. handgeführten kraftbetriebenen Werkzeugen	-	-1,4	-	1,4
29.42	H. v. Werkzeugmaschinen f. d. Metallbearbeitung	-	1,5	0,2	-1,3
29.43	H. v. Werkzeugmaschinen, a. n. g.	-	0,8	2,8	2,0
29.51	H. v. Masch. f. d. Metallerzeugung, v. Walzwerkseinricht. usw.	-	.	.	.
29.52	H. v. Bergwerks-, Bau- u. Baustoffmaschinen	-	1,8	2,2	0,4
29.53	H. v. Masch. f. d. Ernährungsgewerbe u. d. Tabakverarbeitung	-	-	1,9	1,9
29.54	H. v. Masch. f. d. Textil-, Bekleidungs- u. Ledergewerbe	-	0,4	2,6	2,2
29.55	H. v. Masch. f. d. Papiergewerbe	-	.	.	.
29.56	H. v. Masch. f. bestimmte Wirtschaftszweige, a. n. g.	-	1,1	4,2	3,1
29.71	H. v. elektrischen Haushaltsgeräten	-	-0,8	12,5	13,4
29.72	H. v. nichtelektr. Heiz-, Koch-, Heißwasser-, Heißluftger. a. n. g.	-12,5	-3,7	1,8	5,6
29	Maschinenbau	-0,5	0,7	2,6	1,8
DK	Maschinenbau	-0,5	0,7	2,6	1,8
30.02	H. v. Datenverarbeitungsgeräten u. -einrichtungen	-	-3,4	5,0	8,7
30	H. v. Büromaschinen, DV-Geräten u. -Einrichtungen	-	-3,4	5,0	8,7
31.10	H. v. Elektromotoren, Generatoren u. Transformatoren	-	-1,7	1,7	3,5
31.20	H. v. Elektrizitätsverteilungs- u. -schalteinrichtungen	-	-0,2	4,1	4,4
31.30	H. v. isolierten Elektrokabeln, -leitungen u. -drähten	-	.	.	.
31.40	H. v. Akkumulatoren u. Batterien	-	.	.	.
31.50	H. v. elektrischen Lampen u. Leuchten	-	-0,9	1,7	2,6
31.61	H. v. elektr. Ausrüstungen f. Motoren u. Fahrzeuge, a. n. g.	-	-0,2	-	0,2
31.62	H. v. sonst. elektrischen Ausrüstungen, a. n. g.	-	0,7	3,7	3,0
31	H. v. Geräten der Elektrizitätserzeugung, -verteilung u. Ä.	-	-1,4	2,9	4,4
32.10	H. v. elektronischen Bauelementen	-	0,5	1,8	1,3
32.20	H. v. Geräten u. Einrichtungen d. Telekommunikationstechnik	-	-0,5	3,9	4,5
32.30	H. v. Rundfunkgeräten sowie phono- u. videotechn. Geräten	-	-2,1	15,5	18,0
32	Rundfunk- u. Nachrichtentechnik	-	0,2	2,7	2,5
33.10	H. v. medizinischen Geräten u. orthopädischen Erzeugnissen	-	0,6	8,3	7,6
33.20	H. v. Mess-, Kontroll-, Navigations- u. ä. Instrumenten usw.	-	-0,7	0,9	1,7

Monat September 2005

Bruttolohn- und -gehaltsumme		Gesamtumsatz			Umsatz aus eigenen Erzeugnissen			WZ 2003
insgesamt	je tätiger Person	insgesamt	darunter Ausland	je tätiger Person	zusammen	darunter Ausland	je tätiger Person	
-2,4	-1,2	-2,3	.	-1,1	-2,2	.	-1,1	28.73
-3,6	-2,9	15,6	26,1	16,4	15,1	25,3	15,9	28.74
2,6	2,0	-0,1	-14,5	-0,7	-0,3	-14,5	-1,0	28.75
-1,2	-1,5	23,0	64,9	22,7	24,0	68,3	23,7	28
-0,3	-0,7	18,4	41,4	18,0	18,9	42,0	18,5	DJ
.	29.11
-4,0	-4,5	20,6	29,3	19,9	20,6	29,4	19,9	29.12
.	29.13
-5,2	-6,2	4,0	2,2	2,9	4,0	2,2	2,9	29.14
-2,3	-2,5	-17,1	.	-17,3	-20,8	.	-20,9	29.21
1,8	0,7	1,9	-7,8	0,9	-0,6	-0,4	-1,7	29.22
-1,9	-1,9	7,4	.	7,3	10,2	.	10,2	29.23
1,9	1,5	27,4	103,9	26,9	27,4	104,2	26,9	29.24
.	29.31
.	29.32
-4,5	-3,2	29.41
-2,3	-3,7	40,0	29,6	37,9	40,9	30,6	38,8	29.42
0,2	-0,6	29.43
.	29.51
1,0	-0,8	-15,0	.	-16,4	-26,1	.	-27,4	29.52
-0,9	-0,9	-11,7	.	-11,7	-12,4	.	-12,4	29.53
-1,0	-1,4	17,9	50,2	17,4	18,6	52,5	18,1	29.54
.	29.55
0,7	-0,4	102,4	170,7	100,2	105,5	173,0	103,3	29.56
4,3	5,0	42,4	.	43,5	44,9	.	46,0	29.71
-0,1	3,7	12,8	68,0	17,1	13,1	68,0	17,4	29.72
-0,8	-1,5	42,9	92,9	41,8	43,3	94,5	42,2	29
-0,8	-1,5	42,9	92,9	41,8	43,3	94,5	42,2	DK
2,2	5,8	62,0	.	67,6	70,0	.	75,9	30.02
2,2	5,8	62,0	.	67,6	70,0	.	75,9	30
1,0	2,8	13,9	-5,1	15,9	13,4	-7,1	15,4	31.10
0,6	0,9	2,6	15,1	2,9	2,6	15,4	2,8	31.20
.	31.30
.	31.40
-0,9	0,0	15,9	27,5	17,0	18,6	33,2	19,7	31.50
-7,2	-7,0	7,5	.	7,7	7,5	.	7,7	31.61
1,3	0,6	61,8	.	60,7	63,2	.	62,1	31.62
15,8	17,4	10,6	13,2	12,2	10,9	13,5	12,5	31
-8,1	-8,5	10,9	7,0	10,3	5,0	7,0	4,5	32.10
-1,0	-0,5	18,1	.	18,7	18,2	.	18,9	32.20
3,2	5,4	21,3	-13,0	23,9	11,3	-16,2	13,7	32.30
-6,5	-6,6	12,0	.	11,8	6,9	.	6,7	32
1,2	0,5	13,5	74,7	12,8	12,1	57,8	11,3	33.10
-2,7	-2,0	4,9	-14,7	5,7	4,7	-14,5	5,5	33.20

2. Ergebnisse der Betriebe nach Wirtschaftszweigen

Noch: 2.2. Betriebe, Personen, Arbeitsstunden, Bruttolohn- und -gehaltsumme sowie Umsatz
– Veränderung zum Vormonat (in Prozent)

WZ 2003	Wirtschaftszweig Hauptgruppe	Betriebe	Tätige Personen	Geleistete Arbeitsstunden	
				insgesamt	je tätiger Person
33.30	H. v. industriellen Prozesssteuerungseinrichtungen	-	-0,7	-1,9	-1,2
33.40	H. v. optischen u. fotografischen Geräten	-	1,0	-	-1,0
33.50	H. v. Uhren	-	-0,7	21,1	22,0
33	Medizin-, Mess-, Steuer-, Regelungstechnik, Optik, H. v. Uhren	-	0,0	6,1	6,2
DL	H. v. Büromaschinen; Elektrotechnik, Feinmechanik, Optik	-	-0,5	3,4	3,9
34.10	H. v. Kraftwagen u. Kraftwagenmotoren	-	1,5	38,7	36,6
34.20	H. v. Karosserien, Aufbauten u. Anhängern	-	0,7	0,6	0,0
34.30	H. v. Teilen u. Zubehör f. Kraftwagen u. Kraftwagenmotoren	-	1,1	9,9	8,7
34	H. v. Kraftwagen u. Kraftwagenteilen	-	1,3	20,7	19,2
35.11	Schiffbau (oh. Boots- u. Yachtbau)	-	.	.	.
35.12	Boots- u. Yachtbau	-	.	.	.
35.20	Bahnindustrie	-	0,8	34,1	32,9
35.30	Luft- u. Raumfahrzeugbau	-	.	.	.
35.41	H. v. Krafrädern	-	.	.	.
35.42	H. v. Fahrrädern	-	1,6	22,5	20,5
35.43	H. v. Behindertenfahrzeugen	-	.	.	.
35	Sonstiger Fahrzeugbau	-	0,6	21,8	21,2
DM	Fahrzeugbau	-	1,1	20,9	19,6
36.11	H. v. Sitzmöbeln	-	0,3	23,2	22,8
36.12	H. v. Büro- u. Ladenmöbeln	-	-1,2	8,9	10,3
36.13	H. v. Küchenmöbeln	-	.	.	.
36.14	H. v. sonst. Möbeln	-	2,4	15,5	12,8
36.15	H. v. Matratzen	-	.	.	.
36.30	H. v. Musikinstrumenten	-	-2,4	29,5	32,7
36.40	H. v. Sportgeräten	-	.	.	.
36.50	H. v. Spielwaren	-	.	.	.
36.62	H. v. Besen u. Bürsten	-	0,2	8,5	8,2
36.63	H. v. Erzeugnissen, a. n. g.	-	2,8	10,6	7,6
36	H. v. Möbeln, Schmuck, Musikinstr., Sportgeräten, Spielw.	-	0,2	15,9	15,7
37.10	Recycling v. metallischen Altmaterialien u. Reststoffen	-	0,4	-2,5	-2,9
37.20	Recycling v. nicht metallischen Altmaterialien u. Reststoffen	-	0,6	1,8	1,2
37	Recycling	-	0,6	-	-0,5
DN	H. v. Möbeln, Schmuck, Musikinstr., Sportg., Spielw.; Recycl.	-	0,2	13,9	13,6
D	Verarbeitendes Gewerbe	-0,1	0,3	6,0	5,8
Hauptgruppen:					
A+EN	Vorleistungsgüterproduzenten und Energie	-	0,0	4,4	4,5
B	Investitionsgüterproduzenten	-0,1	0,7	8,5	7,7
GG	Gebrauchsgüterproduzenten	-0,9	-0,4	16,6	17,1
VG	Verbrauchsgüterproduzenten	-	0,3	2,8	2,5
Insgesamt		-0,1	0,3	6,0	5,7

Monat September 2005

Bruttolohn- und -gehaltsumme		Gesamtumsatz			Umsatz aus eigenen Erzeugnissen			WZ 2003
insgesamt	je tätiger Person	insgesamt	darunter Ausland	je tätiger Person	zusammen	darunter Ausland	je tätiger Person	
0,3	1,0	-14,6	.	-14,0	-13,3	.	-12,7	33.30
38,9	37,5	33.40
0,1	0,8	33.50
0,0	0,1	9,9	1,6	10,0	9,4	0,3	9,4	33
1,8	2,3	11,8	7,6	12,4	9,2	7,3	9,7	DL
-4,6	-6,1	56,9	.	54,5	57,4	.	55,0	34.10
-0,5	-1,2	16,5	.	15,7	15,3	.	14,5	34.20
-0,8	-1,8	34,6	51,9	33,1	34,1	52,1	32,7	34.30
-2,9	-4,1	48,8	.	46,9	49,0	.	47,2	34
.	35.11
.	35.12
9,9	8,9	275,1	.	272,0	281,6	.	278,4	35.20
.	35.30
.	35.41
-1,7	-3,3	35.42
.	35.43
7,3	6,7	163,1	.	161,6	164,7	.	163,3	35
-0,9	-2,0	56,2	59,7	54,4	56,5	59,7	54,8	DM
-0,3	-0,6	48,5	.	48,1	48,7	.	48,2	36.11
-0,3	0,9	44,8	32,7	46,6	45,9	31,6	47,7	36.12
.	36.13
-3,7	-5,9	30,7	10,1	27,6	29,2	10,2	26,1	36.14
.	36.15
-11,8	-9,6	41,8	37,2	45,3	52,9	39,8	56,6	36.30
.	36.40
.	36.50
-3,1	-3,3	7,0	.	6,8	8,4	.	8,1	36.62
-0,5	-3,2	38,1	.	34,4	33,2	.	29,6	36.63
-3,3	-3,5	35,7	22,7	35,4	36,4	22,9	36,1	36
-4,3	-4,7	13,3	.	12,9	13,4	.	12,9	37.10
0,1	-0,5	8,0	.	7,4	9,6	.	9,0	37.20
-1,2	-1,7	10,2	9,6	9,6	11,4	9,1	10,7	37
-3,0	-3,2	31,4	20,6	31,1	32,4	20,7	32,1	DN
-0,2	-0,5	23,8	40,9	23,5	24,5	41,5	24,2	D
-0,1	-0,1	9,5	13,7	9,6	9,0	13,9	9,0	A+EN
-0,8	-1,5	47,7	67,5	46,7	48,4	67,9	47,4	B
-1,5	-1,1	33,5	22,1	34,0	33,2	21,4	33,7	GG
0,6	0,3	3,8	0,3	3,4	4,0	-2,4	3,6	VG
-0,3	-0,6	23,3	40,9	23,0	24,0	41,5	23,7	

2. Ergebnisse der Betriebe nach Wirtschaftszweigen

2.3. Betriebe, Personen, Arbeitsstunden, Bruttolohn- und -gehaltsumme sowie Umsatz – Veränderung zum Vorjahresmonat (in Prozent)

WZ 2003	Wirtschaftszweig Hauptgruppe	Betriebe	Tätige Personen	Geleistete Arbeitsstunden	
				insgesamt	je tätiger Person
10.20	Braunkohlenbergbau u. -veredlung	-	.	.	.
10	Kohlenbergbau, Torfgewinnung	-	.	.	.
CA	Kohlenbergbau, Torfgewinnung, Gew. v. Erdöl, Erdgas usw.	-	.	.	.
14.11	Gew. v. Naturwerksteinen u. Natursteinen, a. n. g.	-	-9,2	-5,2	4,4
14.12	Gew. v. Kalk- u. Gipsstein sowie Anhydrit, Dolomit u. Kreide	-	0,8	-	-0,8
14.21	Gew. v. Kies u. Sand	3,2	-13,9	-12,0	2,2
14.22	Gew. v. Ton u. Kaolin	-	-3,3	-6,8	-3,7
14.30	Gew. v. Mineralien f. d. H. v. chemischen Erzeugnissen	500,0	.	.	.
14	Gew. v. Steinen u. Erden, sonst. Bergbau	7,5	.	.	.
CB	Erzbergbau, Gew. v. Steinen u. Erden, sonst. Bergbau	7,5	.	.	.
C	Bergbau u. Gewinnung v. Steinen u. Erden	7,3	-0,7	1,0	1,7
15.11	Schlachten (oh. Schlachten v. Geflügel)	-	.	.	.
15.12	Schlachten v. Geflügel	-	.	.	.
15.13	Fleischverarbeitung	-7,2	-6,1	-6,4	-0,3
15.20	Fischverarbeitung	-	8,2	-	-7,5
15.31	Kartoffelverarbeitung	-	.	.	.
15.32	H. v. Frucht- u. Gemüsesäften	-12,5	.	.	.
15.33	Obst- u. Gemüseverarbeitung, a. n. g.	-	2,0	6,7	4,6
15.41	H. v. rohen Ölen u. Fetten	-	.	.	.
15.43	H. v. Margarine u. ä. Nahrungsfetten	-	.	.	.
15.51	Milchverarbeitung	-	6,5	6,0	-0,4
15.61	Mahl- u. Schälmaschinen	-	-7,6	-5,6	2,2
15.71	H. v. Futtermitteln für Nutztiere	-20,0	.	.	.
15.72	H. v. Futtermitteln für sonst. Tiere	-	.	.	.
15.81	H. v. Backwaren (oh. Dauerbackwaren)	-1,3	-1,5	0,8	2,3
15.82	H. v. Dauerbackwaren	-12,5	-1,1	2,9	4,0
15.84	H. v. Süßwaren (oh. Dauerbackwaren)	14,3	-5,0	-7,0	-2,1
15.85	H. v. Teigwaren	-50,0	.	.	.
15.86	Verarb. v. Kaffee u. Tee, H. v. Kaffee-Ersatz	-	.	.	.
15.87	H. v. Würzmitteln u. Soßen	-	.	.	.
15.89	H. v. sonst. Nahrungsmitteln (oh. Getränke)	40,0	14,7	18,2	3,0
15.91	H. v. Spirituosen	-	-2,8	-10,3	-7,8
15.93	H. v. Traubenwein	-	.	.	.
15.96	H. v. Bier	-	-5,2	-7,9	-2,9
15.97	H. v. Malz	-	.	.	.
15.98	Gew. natürl. Mineralwässer, H. v. Erfrischungsgetränken	-	-4,7	-4,9	-0,2
15	Ernährungsgewerbe	-2,9	.	.	.
16.00	Tabakverarbeitung	-	.	.	.
16	Tabakverarbeitung	-	.	.	.
DA	Ernährungsgewerbe u. Tabakverarbeitung	-2,9	-1,8	-1,3	0,5
17.11	Baumwollaufbereitung u. -spinnerei	-20,0	.	.	.
17.13	Wollaufbereitung u. Kammgarnspinnerei	-50,0	.	.	.
17.16	H. v. Nähgarn	-	.	.	.

Monat September 2005

Bruttolohn- und -gehaltsumme		Gesamtumsatz			Umsatz aus eigenen Erzeugnissen			WZ 2003
insgesamt	je tätiger Person	insgesamt	darunter Ausland	je tätiger Person	zusammen	darunter Ausland	je tätiger Person	
.	10.20
.	10
.	CA
-3,3	6,5	7,1	.	17,9	7,7	.	18,6	14.11
-2,3	-3,0	11,6	.	10,7	11,5	.	10,6	14.12
-5,7	9,6	-17,9	x	-4,7	-6,1	x	9,1	14.21
-0,5	2,9	-2,1	.	1,3	-1,3	.	2,1	14.22
.	14.30
.	14
.	CB
1,0	1,7	-1,0	11,6	-0,3	0,5	11,6	1,2	C
.	15.11
.	15.12
-2,0	4,3	5,0	.	11,8	-3,1	.	3,2	15.13
-0,8	-8,3	-2,8	x	-10,1	-2,8	x	-10,1	15.20
.	15.31
.	15.32
0,9	-1,1	2,7	.	0,7	3,3	.	1,2	15.33
.	15.41
.	15.43
4,8	-1,5	22,3	.	14,9	30,4	.	22,5	15.51
-3,5	4,4	-12,3	x	-5,0	-9,9	x	-2,5	15.61
.	15.71
.	15.72
1,6	3,1	4,3	.	5,9	3,9	.	5,4	15.81
-5,8	-4,7	11,2	.	12,5	10,6	.	11,9	15.82
-5,8	-0,8	-12,8	.	-8,2	-13,0	.	-8,4	15.84
.	15.85
.	15.86
.	15.87
8,4	-5,6	15.89
4,5	7,5	15.91
.	15.93
-1,9	3,5	6,2	.	12,1	2,7	.	8,3	15.96
.	15.97
-7,1	-2,5	6,6	x	11,8	5,8	x	10,9	15.98
.	15
.	16.00
.	16
0,2	2,1	13,1	10,1	15,2	13,8	6,2	15,9	DA
.	17.11
.	17.13
.	17.16

2. Ergebnisse der Betriebe nach Wirtschaftszweigen

Noch: 2.3. Betriebe, Personen, Arbeitsstunden, Bruttolohn- und -gehaltsumme sowie Umsatz
– Veränderung zum Vorjahresmonat (in Prozent)

WZ 2003	Wirtschaftszweig Hauptgruppe	Betriebe	Tätige Personen	Geleistete Arbeitsstunden	
				insgesamt	je tätiger Person
17.21	Baumwollweberei	-13,3	-13,8	-16,3	-2,9
17.23	Kammgarnweberei	-	.	.	.
17.24	Seiden- u. Filamentgarnweberei	-	-63,7	-59,7	10,9
17.25	Sonst. Weberei	-33,3	.	.	.
17.30	Textilveredlung	-15,0	-6,7	-8,9	-2,4
17.40	H. v. konfektionierten Textilwaren (oh. Bekleidung)	2,9	8,6	12,0	3,1
17.51	H. v. Teppichen	-25,0	.	.	.
17.52	H. v. Seilerwaren	100,0	.	.	.
17.53	H. v. Vliesstoff u. Erzeugnissen daraus (oh. Bekleidung)	-16,7	-17,4	-20,3	-3,4
17.54	Textilgewerbe, a. n. g.	-8,8	-4,1	0,4	4,7
17.60	H. v. gewirktem u. gestricktem Stoff	-	-33,2	-25,9	10,9
17.71	H. v. Strumpfwaren	-	.	.	.
17.72	H. v. Pullovern, Strickjacken u. ä. Waren	-66,7	.	.	.
17	Textilgewerbe	-8,4	-12,5	-11,0	1,8
18.21	H. v. Arbeits- u. Berufsbekleidung	16,7	6,4	7,3	0,9
18.22	H. v. Oberbekleidung (oh. Arbeits- u. Berufsbekleidung)	-	.	.	.
18.23	H. v. Wäsche	-	-15,4	-12,1	3,9
18.24	H. v. sonst. Bekleidung u. Bekleidungszubehör	-	.	.	.
18	Bekleidungsgewerbe	2,9	13,3	13,7	0,4
DB	Textil- u. Bekleidungsgewerbe	-6,3	-9,5	-8,2	1,5
19.10	H. v. Leder u. Lederfaserstoff	-	.	.	.
19.20	Lederverarbeitung (oh. H. v. Lederbekleidung u. Schuhen)	-33,3	.	.	.
19.30	H. v. Schuhen	16,7	-6,1	-4,2	2,1
19	Ledergewerbe	-	.	.	.
DC	Ledergewerbe	-	.	.	.
20.10	Säge-, Hobel- u. Holzimprägnierwerke	-5,6	16,4	24,2	6,7
20.20	H. v. Furnier-, Sperrholz-, Holzfaser- u. Holzspanplatten	-	.	.	.
20.30	H. v. Konstruktions-, Fertigt. a. Holz	-2,8	-6,9	-2,4	4,8
20.40	H. v. Verpackungsm., Lagerbehältern, Ladungsträgern a. Holz	-	.	.	.
20.51	H. v. Holzwaren, a. n. g. (oh. H. v. Möbeln)	-4,8	-7,2	2,0	9,9
20	Holzgewerbe (oh. H. v. Möbeln)	-3,5	-2,6	5,6	8,4
DD	Holzgewerbe (oh. H. v. Möbeln)	-3,5	-2,6	5,6	8,4
21.12	H. v. Papier, Karton u. Pappe	4,8	6,6	5,7	-0,8
21.21	H. v. Wellpapier, -pappe u. Verpackungsmitteln a. Papier usw.	-	2,6	0,9	-1,7
21.22	H. v. Haushalts-, Hygiene-, Toilettenartikeln a. Zellstoff usw.	-28,6	.	.	.
21.23	H. v. Schreibwaren u. Bürobedarf a. Papier, Karton u. Pappe	-25,0	-8,6	-6,2	2,5
21.24	H. v. Tapeten	-	.	.	.
21.25	H. v. sonst. Waren a. Papier, Karton u. Pappe	-	.	.	.
21	Papiergewerbe	-4,3	-0,5	-1,4	-0,9
22.11	Verlegen v. Büchern	-12,5	1,0	1,7	0,7
22.12	Verlegen v. Zeitungen	-11,8	-30,5	-27,8	3,9
22.13	Verlegen v. Zeitschriften	-	.	.	.
22.15	Sonst. Verlagsgewerbe	x	x	x	x

Monat September 2005

Bruttolohn- und -gehaltsumme		Gesamtumsatz			Umsatz aus eigenen Erzeugnissen			WZ 2003
insgesamt	je tätiger Person	insgesamt	darunter Ausland	je tätiger Person	zusammen	darunter Ausland	je tätiger Person	
-14,5	-0,8	-13,6	10,6	0,2	-11,4	21,0	2,8	17.21
.	17.23
-54,8	24,5	17.24
.	17.25
-3,6	3,3	-4,7	16,5	2,1	-5,3	16,9	1,5	17.30
10,7	1,9	7,9	17,4	-0,6	12,8	15,1	3,9	17.40
.	17.51
.	17.52
-16,3	1,4	-13,8	.	4,4	-13,8	.	4,4	17.53
2,3	6,7	10,5	2,5	15,3	11,1	2,5	15,9	17.54
-29,6	5,3	-7,7	.	38,1	-7,7	.	38,1	17.60
.	17.71
.	17.72
-10,4	2,5	-11,2	-6,9	1,6	-10,8	-5,4	1,9	17
1,0	-5,1	18.21
.	18.22
-13,1	2,7	-6,0	-42,2	11,1	-4,9	-44,0	12,4	18.23
.	18.24
13,7	0,3	65,9	116,6	46,4	69,3	124,3	49,4	18
-8,0	1,7	-4,1	-1,3	6,0	-3,7	0,2	6,4	DB
.	19.10
.	19.20
-8,2	-2,2	19.30
.	19
.	DC
18,5	1,8	37,7	478,5	18,3	46,7	478,5	26,0	20.10
.	20.20
-5,6	1,4	-14,6	.	-8,3	-14,6	.	-8,3	20.30
.	20.40
1,2	9,0	-12,2	-16,8	-5,4	-11,5	-16,7	-4,7	20.51
0,4	3,1	1,2	.	3,9	5,8	.	8,6	20
0,4	3,1	1,2	.	3,9	5,8	.	8,6	DD
2,8	-3,6	18,1	3,4	10,8	18,1	3,1	10,8	21.12
2,1	-0,5	8,6	56,5	5,9	9,6	56,6	6,8	21.21
.	21.22
-10,6	-2,2	-6,0	.	2,8	-6,3	.	2,4	21.23
.	21.24
.	21.25
-2,6	-2,1	6,5	4,6	7,1	8,1	4,4	8,7	21
5,0	3,9	-17,1	.	-18,0	-17,2	.	-18,1	22.11
-29,8	1,0	-28,7	x	2,5	-29,3	x	1,7	22.12
.	22.13
x	x	x	x	x	x	x	x	22.15

2. Ergebnisse der Betriebe nach Wirtschaftszweigen

Noch: 2.3. Betriebe, Personen, Arbeitsstunden, Bruttolohn- und -gehaltsumme sowie Umsatz
– Veränderung zum Vorjahresmonat (in Prozent)

WZ 2003	Wirtschaftszweig Hauptgruppe	Betriebe	Tätige Personen	Geleistete Arbeitsstunden	
				insgesamt	je tätiger Person
22.21	Drucken v. Zeitungen	-	.	.	.
22.22	Drucken anderer Druckerzeugnisse	6,5	24,4	30,4	4,8
22.23	Druckweiterverarbeitung	-	.	.	.
22.24	Druck- u. Medienvorstufe	-	3,1	-12,5	-15,2
22.25	Erbringung v. sonst. druckbezogenen Dienstleistungen	-	.	.	.
22.31	Vervielfältigung v. bespielten Tonträgern	-	.	.	.
22	Verlagsgew., Druckgew., Vervielf. bespielter Tonträger usw.	1,2	-3,8	-1,2	2,7
DE	Papier-, Verlags- u. Druckgewerbe	-1,3	-2,4	-1,3	1,1
23.20	Mineralölverarbeitung	-	.	.	.
23	Kokerei, Mineralölverarb., H. u. Verarb. v. Spalt-, Brutstoffen	-	.	.	.
DF	Kokerei, Mineralölverarb., H. u. Verarb. v. Spalt-, Brutstoffen	-	.	.	.
24.11	H. v. Industriegasen	-	.	.	.
24.12	H. v. Farbstoffen u. Pigmenten	-	.	.	.
24.13	H. v. sonst. anorganischen Grundstoffen u. Chemikalien	-	.	.	.
24.14	H. v. sonst. organischen Grundstoffen u. Chemikalien	-	.	.	.
24.15	H. v. Düngemitteln u. Stickstoffverbindungen	-	.	.	.
24.16	H. v. Kunststoffen in Primärformen	-	0,9	2,5	1,6
24.20	H. v. Schädlingsbekämpfungs-, Pflanzenschutzmitteln usw.	-	.	.	.
24.30	H. v. Anstrichmitteln, Druckfarben u. Kitten	-	-2,9	-1,0	1,9
24.41	H. v. pharmazeutischen Grundstoffen	-	.	.	.
24.42	H. v. pharmaz. Spezialitäten u. sonst. pharmaz. Erzeugnissen	7,7	.	.	.
24.51	H. v. Seifen, Wasch-, Reinigungs- u. Poliermitteln	-33,3	-29,7	-37,0	-10,4
24.52	H. v. Duftstoffen u. Körperpflegemitteln	20,0	12,1	9,4	-2,4
24.61	H. v. pyrotechnischen Erzeugnissen	-	.	.	.
24.62	H. v. Klebstoffen u. Gelatine	-	-11,5	-12,5	-1,1
24.63	H. v. etherischen Ölen	-	.	.	.
24.65	H. v. unbespielten Ton-, Bild- u. Datenträgern	-	.	.	.
24.66	H. v. sonst. chemischen Erzeugnissen, a. n. g.	10,0	16,4	17,1	0,6
24.70	H. v. Chemiefasern	-25,0	.	.	.
24	H. v. chemischen Erzeugnissen	-	2,5	2,4	-0,1
DG	H. v. chemischen Erzeugnissen	-	2,5	2,4	-0,1
25.11	H. v. Bereifungen	-	.	.	.
25.12	Runderneuerung v. Bereifungen	-	.	.	.
25.13	H. v. sonst. Gummiwaren	-	5,4	3,1	-2,2
25.21	H. v. Platten, Folien, Schläuchen u. Profilen a. Kunststoffen	-15,8	-10,5	-11,1	-0,6
25.22	H. v. Verpackungsmitteln a. Kunststoffen	-	-4,8	-4,2	0,6
25.23	H. v. Baubedarfsartikeln a. Kunststoffen	-4,5	-0,2	-1,4	-1,2
25.24	H. v. sonst. Kunststoffwaren	7,3	6,6	3,2	-3,2
25	H. v. Gummi- u. Kunststoffwaren	-0,7	1,4	0,5	-0,9
DH	H. v. Gummi- u. Kunststoffwaren	-0,7	1,4	0,5	-0,9
26.11	H. v. Flachglas	-	.	.	.
26.12	Veredlung u. Bearbeitung v. Flachglas	-	-3,1	-6,1	-3,1
26.13	H. v. Hohlglas	-	-0,2	1,1	1,2

Monat September 2005

Bruttolohn- und -gehaltsumme		Gesamtumsatz			Umsatz aus eigenen Erzeugnissen			WZ 2003
insgesamt	je tätiger Person	insgesamt	darunter Ausland	je tätiger Person	zusammen	darunter Ausland	je tätiger Person	
.	22.21
39,3	11,9	57,9	.	26,9	57,9	.	26,9	22.22
.	22.23
9,1	5,8	-13,5	x	-16,2	-12,8	x	-15,4	22.24
.	22.25
.	22.31
-5,2	-1,4	1,0	269,5	5,1	0,7	271,7	4,7	22
-4,2	-1,8	3,8	29,3	6,3	4,4	29,3	6,9	DE
.	23.20
.	23
.	DF
.	24.11
.	24.12
.	24.13
.	24.14
.	24.15
8,2	7,3	16,3	20,6	15,3	15,6	20,7	14,6	24.16
.	24.20
-1,1	1,8	4,9	20,6	8,0	1,3	21,6	4,3	24.30
.	24.41
.	24.42
-30,5	-1,1	-26,5	.	4,6	-26,5	.	4,6	24.51
19,3	6,4	20,8	.	7,8	22,0	.	8,8	24.52
.	24.61
-5,6	6,7	24.62
.	24.63
.	24.65
19,5	2,7	73,9	76,2	49,4	73,7	77,0	49,2	24.66
.	24.70
5,8	3,2	7,9	11,1	5,3	11,9	11,2	9,2	24
5,8	3,2	7,9	11,1	5,3	11,9	11,2	9,2	DG
.	25.11
.	25.12
6,1	0,7	9,3	-10,1	3,7	10,2	-21,4	4,5	25.13
-10,1	0,4	2,6	11,4	14,6	1,9	10,6	13,8	25.21
-5,8	-1,1	-16,2	.	-12,0	-16,6	.	-12,5	25.22
1,2	1,4	0,3	36,5	0,5	-0,5	36,3	-0,3	25.23
4,7	-1,8	16,3	29,8	9,1	15,3	27,4	8,1	25.24
0,5	-0,9	8,6	18,7	7,1	7,9	17,2	6,4	25
0,5	-0,9	8,6	18,7	7,1	7,9	17,2	6,4	DH
.	26.11
-4,4	-1,3	3,6	-5,1	7,0	2,7	-5,1	6,0	26.12
-0,1	0,1	-1,0	-13,3	-0,8	-1,0	-13,3	-0,8	26.13

2. Ergebnisse der Betriebe nach Wirtschaftszweigen

Noch: 2.3. Betriebe, Personen, Arbeitsstunden, Bruttolohn- und -gehaltsumme sowie Umsatz
– Veränderung zum Vorjahresmonat (in Prozent)

WZ 2003	Wirtschaftszweig Hauptgruppe	Betriebe	Tätige Personen	Geleistete Arbeitsstunden	
				insgesamt	je tätiger Person
26.14	H. v. Glasfasern u. Waren daraus	-	-7,2	2,6	10,6
26.15	H., Veredl., Bearb. v. sonst. Glas einschl. techn. Glaswaren	-25,0	.	.	.
26.21	H. v. keramischen Haushaltswaren u. Ziergegenständen	-	.	.	.
26.22	H. v. Sanitärkeramik	-	.	.	.
26.23	H. v. keramischen Isolatoren u. Isolierteilen	-	.	.	.
26.25	H. v. keramischen Erzeugnissen, a. n. g.	-	.	.	.
26.26	H. v. feuerfesten keramischen Werkstoffen u. Waren	-	3,1	-	-3,0
26.30	H. v. keramischen Wand- u. Bodenfliesen u. -platten	-	.	.	.
26.40	H. v. Ziegeln u. sonst. Baukeramik	10,0	-4,2	-10,1	-6,2
26.61	H. v. Erzeugn. a. Beton, Zement u. Kalksandstein f. d. Bau	-3,8	-6,2	-5,9	0,4
26.62	H. v. Gipszeugnissen f. d. Bau	-	.	.	.
26.63	H. v. Frischbeton (Transportbeton)	-8,1	-7,8	-9,3	-1,7
26.64	H. v. Mörtel u. anderem Beton (Trockenbeton)	-	-5,6	-8,3	-2,9
26.65	H. v. Faserzementwaren	-	.	.	.
26.66	H. v. Erzeugnissen a. Beton, Zement u. Gips, a. n. g.	-25,0	.	.	.
26.70	Be- u. Verarbeitung v. Natur- u. Naturwerksteinen, a. n. g.	-	.	.	.
26.81	H. v. Mühl-, Mahl-, Schleif-, Wetz-, Poliersteinen, Schleifstoffen	-	.	.	.
26.82	H. v. sonst. Erzeugn. a. nicht metallischen Mineralien, a. n. g.	-16,0	.	.	.
26	Glasgewerbe, H. v. Keramik, Verarb. v. Steinen u. Erden	-5,1	-4,2	-4,5	-0,4
DI	Glasgewerbe, H. v. Keramik, Verarb. v. Steinen u. Erden	-5,1	-4,2	-4,5	-0,4
27.10	Erzeugung v. Roheisen, Stahl u. Ferrolegerungen	25,0	2,8	2,5	-0,3
27.21	H. v. Rohren, Rohrform-, Rohrverschlussstücken a. Gusseisen	-50,0	.	.	.
27.22	H. v. Stahlrohren, Rohrformstücken usw. a. Stahl	-	.	.	.
27.31	H. v. Blankstahl	-	.	.	.
27.32	H. v. Kaltband mit einer Breite v. weniger als 600 mm	-	.	.	.
27.33	H. v. Kaltprofilen	-	.	.	.
27.41	Erzeugung u. erste Bearbeitung v. Edelmetallen	-50,0	.	.	.
27.42	Erzeugung u. erste Bearbeitung v. Aluminium	50,0	.	.	.
27.43	Erzeugung u. erste Bearbeitung v. Blei, Zink u. Zinn	-	2,8	-11,9	-14,3
27.44	Erzeugung u. erste Bearbeitung v. Kupfer	100,0	.	.	.
27.45	Erzeugung u. erste Bearbeitung v. sonst. NE-Metallen	-50,0	.	.	.
27.51	Eisengießereien	-	4,3	2,1	-2,1
27.52	Stahlgießereien	25,0	.	.	.
27.53	Leichtmetallgießereien	8,3	-0,2	-	0,2
27.54	Buntmetallgießereien	-	.	.	.
27	Metallerzeugung u. -bearbeitung	3,3	2,2	0,3	-1,8
28.11	H. v. Metallkonstruktionen	0,8	5,7	5,5	-0,2
28.12	H. v. Ausbauelementen a. Metall	-36,4	-25,0	-26,4	-1,9
28.21	H. v. Metallbehältern m. Fassungsvermögen v. mehr a. 300 l	-8,3	-5,2	-7,8	-2,7
28.22	H. v. Heizkörpern u. -kesseln f. Zentralheizungen	-	-7,0	-11,7	-5,1
28.30	H. v. Dampfkesseln (oh. Zentralheizungskessel)	4,8	12,6	13,3	0,6
28.40	H. v. Schmiede-, Press-, Zieh- u. Stanzteilen usw.	2,7	8,5	5,5	-2,8
28.51	Oberflächenveredlung u. Wärmebehandlung	3,7	3,4	0,8	-2,6
28.52	Mechanik, a. n. g.	17,1	14,2	14,9	0,6
28.62	H. v. Werkzeugen	10,7	1,7	1,5	-0,2
28.63	H. v. Schlössern u. Beschlägen a. unedl. Metallen	12,5	9,4	15,5	5,6
28.71	H. v. Metallbehältern m. Fassungsverm. v. 300 l oder weniger	-	.	.	.
28.72	H. v. Verpackungen u. Verschlüssen a. Eisen, Stahl, NE-Metall	-	.	.	.

Monat September 2005

Bruttolohn- und -gehaltsumme		Gesamtumsatz			Umsatz aus eigenen Erzeugnissen			WZ 2003
insgesamt	je tätiger Person	insgesamt	darunter Ausland	je tätiger Person	zusammen	darunter Ausland	je tätiger Person	
-2,2	5,4	-21,4	.	-15,2	-24,2	.	-18,3	26.14
.	26.15
.	26.21
.	26.22
.	26.23
.	26.25
-1,3	-4,3	16,9	52,9	13,4	47,7	52,9	43,3	26.26
.	26.30
-2,3	2,0	-3,2	.	1,1	-4,1	.	0,1	26.40
-3,8	2,6	-13,2	.	-7,4	-11,2	.	-5,2	26.61
.	26.62
-4,6	3,4	-10,6	x	-3,1	-8,7	x	-1,0	26.63
-3,5	2,3	-7,4	.	-1,9	-7,5	.	-2,0	26.64
.	26.65
.	26.66
.	26.70
.	26.81
.	26.82
-3,3	1,0	-4,6	-5,6	-0,4	-4,8	-4,8	-0,6	26
-3,3	1,0	-4,6	-5,6	-0,4	-4,8	-4,8	-0,6	DI
24,8	21,4	33,8	37,9	30,2	33,5	37,8	29,9	27.10
.	27.21
.	27.22
.	27.31
.	27.32
.	27.33
.	27.41
.	27.42
5,3	2,5	22,3	.	19,0	31,6	.	28,0	27.43
.	27.44
.	27.45
3,8	-0,5	16,5	48,4	11,8	17,5	51,3	12,7	27.51
.	27.52
0,7	0,9	3,0	-5,7	3,2	0,0	-6,1	0,2	27.53
.	27.54
6,9	4,7	20,8	37,6	18,2	21,5	38,3	18,9	27
7,3	1,5	17,0	.	10,7	17,8	.	11,4	28.11
-22,9	2,8	-3,9	.	28,1	-5,1	.	26,5	28.12
-4,1	1,2	28.21
-8,0	-1,1	28.22
7,3	-4,7	212,2	254,5	177,2	212,5	254,5	177,4	28.30
6,5	-1,8	13,7	12,8	4,8	13,7	12,7	4,8	28.40
5,7	2,2	9,7	50,3	6,1	8,9	50,3	5,3	28.51
16,6	2,2	16,6	36,2	2,1	16,9	33,7	2,4	28.52
1,4	-0,4	46,1	.	43,6	46,3	.	43,8	28.62
20,6	10,2	152,3	.	130,7	154,5	.	132,7	28.63
.	28.71
.	28.72

2. Ergebnisse der Betriebe nach Wirtschaftszweigen

Noch: 2.3. Betriebe, Personen, Arbeitsstunden, Bruttolohn- und -gehaltsumme sowie Umsatz
– Veränderung zum Vorjahresmonat (in Prozent)

WZ 2003	Wirtschaftszweig Hauptgruppe	Betriebe	Tätige Personen	Geleistete Arbeitsstunden	
				insgesamt	je tätiger Person
28.73	H. v. Drahtwaren	10,0	-5,1	-3,7	1,5
28.74	H. v. Schrauben, Nieten, Ketten u. Federn	-7,1	0,8	-2,4	-3,2
28.75	H. v. sonst. Metallwaren, a. n. g.	-5,6	-15,5	-17,9	-2,8
28	H. v. Metallerzeugnissen	2,6	3,6	2,7	-0,9
DJ	Metallerzeugung u. -bearbeitung, H. v. Metallerzeugnissen	2,7	3,3	2,2	-1,1
29.11	H. v. Verbrennungsmotoren, Turbinen (oh. f. Luft-, Straßenfzg.)	-	.	.	.
29.12	H. v. Pumpen u. Kompressoren	-	2,8	1,6	-1,2
29.13	H. v. Armaturen	-8,3	.	.	.
29.14	H. v. Lagern, Getrieben, Zahnrädern u. Antriebselementen	-4,8	2,2	-0,5	-2,7
29.21	H. v. Öfen u. Brennern	11,1	11,5	18,3	6,1
29.22	H. v. Hebezeugen u. Fördermitteln	-8,8	-3,5	-1,3	2,3
29.23	H. v. kälte- u. lufttechn. Erzeugnissen, nicht f. d. Haushalt	-	0,1	-3,1	-3,2
29.24	H. v. sonst. nicht wirtschaftszweigspez. Maschinen, a. n. g.	18,8	14,5	14,3	-0,1
29.31	H. v. land- u. forstwirtschaftlichen Zugmaschinen	-	.	.	.
29.32	H. v. sonst. land- u. forstwirtschaftlichen Maschinen	-6,2	.	.	.
29.41	H. v. handgeführten kraftbetriebenen Werkzeugen	-	-2,3	-	2,3
29.42	H. v. Werkzeugmaschinen f. d. Metallbearbeitung	-2,4	-5,5	-7,5	-2,2
29.43	H. v. Werkzeugmaschinen, a. n. g.	16,7	19,4	16,4	-2,5
29.51	H. v. Masch. f. d. Metallerzeugung, v. Walzwerkseinricht. usw.	-33,3	.	.	.
29.52	H. v. Bergwerks-, Bau- u. Baustoffmaschinen	-	17,4	16,3	-1,0
29.53	H. v. Masch. f. d. Ernährungsgewerbe u. d. Tabakverarbeitung	-	8,1	10,2	2,0
29.54	H. v. Masch. f. d. Textil-, Bekleidungs- u. Ledergewerbe	-	-5,4	-4,9	0,6
29.55	H. v. Masch. f. d. Papiergewerbe	-	.	.	.
29.56	H. v. Masch. f. bestimmte Wirtschaftszweige, a. n. g.	-2,5	0,2	1,0	0,8
29.71	H. v. elektrischen Haushaltsgeräten	-	1,9	-2,7	-4,5
29.72	H. v. nichtelektr. Heiz-, Koch-, Heißwasser-, Heißluftger. a. n. g.	-12,5	5,9	11,5	5,3
29	Maschinenbau	-0,9	0,3	0,0	-0,3
DK	Maschinenbau	-0,9	0,3	0,0	-0,3
30.02	H. v. Datenverarbeitungsgeräten u. -einrichtungen	-	-2,7	-0,9	1,8
30	H. v. Büromaschinen, DV-Geräten u. -Einrichtungen	-	-2,7	-0,9	1,8
31.10	H. v. Elektromotoren, Generatoren u. Transformatoren	7,7	4,1	3,7	-0,4
31.20	H. v. Elektrizitätsverteilungs- u. -schalteinrichtungen	-4,7	0,2	0,8	0,6
31.30	H. v. isolierten Elektrokabeln, -leitungen u. -drähten	-	.	.	.
31.40	H. v. Akkumulatoren u. Batterien	-20,0	.	.	.
31.50	H. v. elektrischen Lampen u. Leuchten	-	-6,1	-6,9	-0,9
31.61	H. v. elektr. Ausrüstungen f. Motoren u. Fahrzeuge, a. n. g.	-	-5,4	-4,3	1,2
31.62	H. v. sonst. elektrischen Ausrüstungen, a. n. g.	-	8,9	7,8	-1,0
31	H. v. Geräten der Elektrizitätserzeugung, -verteilung u. Ä.	-1,2	-1,6	-2,0	-0,4
32.10	H. v. elektronischen Bauelementen	6,9	5,6	12,1	6,2
32.20	H. v. Geräten u. Einrichtungen d. Telekommunikationstechnik	-	-0,7	-2,5	-1,8
32.30	H. v. Rundfunkgeräten sowie phono- u. videotechn. Geräten	-20,0	-7,6	-8,9	-1,4
32	Rundfunk- u. Nachrichtentechnik	-	3,7	8,2	4,3
33.10	H. v. medizinischen Geräten u. orthopädischen Erzeugnissen	-1,3	-0,9	-5,6	-4,7
33.20	H. v. Mess-, Kontroll-, Navigations- u. ä. Instrumenten usw.	5,3	5,0	5,7	0,7

Monat September 2005

Bruttolohn- und -gehaltsumme		Gesamtumsatz			Umsatz aus eigenen Erzeugnissen			WZ 2003
insgesamt	je tätiger Person	insgesamt	darunter Ausland	je tätiger Person	zusammen	darunter Ausland	je tätiger Person	
-1,0	4,3	-4,8	.	0,3	-6,5	.	-1,5	28.73
3,2	2,4	10,6	18,6	9,6	9,3	17,9	8,3	28.74
-6,6	10,5	-6,8	-2,1	10,2	-7,5	-2,1	9,5	28.75
5,1	1,5	25,9	96,4	21,5	26,5	102,3	22,1	28
5,6	2,3	24,0	64,1	20,0	24,6	66,0	20,6	DJ
.	29.11
2,4	-0,4	18,8	8,2	15,6	19,5	8,2	16,3	29.12
.	29.13
-6,0	-8,0	9,9	1,0	7,4	9,9	1,1	7,5	29.14
15,8	3,8	47,0	.	31,8	49,4	.	33,9	29.21
-0,6	3,0	1,7	109,1	5,4	0,4	111,4	4,1	29.22
5,3	5,2	-6,4	.	-6,5	-3,5	.	-3,6	29.23
18,9	3,9	-20,6	.	-30,6	-20,7	.	-30,7	29.24
.	29.31
.	29.32
4,6	7,0	29.41
-5,6	-0,2	23,0	36,6	30,2	22,9	38,0	30,0	29.42
19,3	-0,1	29.43
.	29.51
25,4	6,9	11,2	.	-5,3	23,4	.	5,1	29.52
11,4	3,1	39,4	.	29,0	38,2	.	27,8	29.53
-1,5	4,2	10,5	25,5	16,8	11,4	27,1	17,8	29.54
.	29.55
4,3	4,0	16,3	64,9	16,1	15,3	66,0	15,0	29.56
15,6	13,4	-7,3	.	-9,0	-14,7	.	-16,3	29.71
18,3	11,7	53,8	7,7	45,2	47,8	7,7	39,6	29.72
2,1	1,8	9,7	31,7	9,4	9,3	31,9	8,9	29
2,1	1,8	9,7	31,7	9,4	9,3	31,9	8,9	DK
4,9	7,8	5,4	.	8,3	10,9	.	14,0	30.02
4,9	7,8	5,4	.	8,3	10,9	.	14,0	30
3,9	-0,3	16,5	-9,7	11,9	15,2	-13,1	10,6	31.10
1,4	1,2	10,0	16,6	9,8	10,3	17,7	10,1	31.20
.	31.30
.	31.40
-2,0	4,3	0,4	15,7	6,8	-0,9	15,7	5,5	31.50
-5,8	-0,4	3,9	.	9,9	3,9	.	9,9	31.61
-11,3	-18,5	3,7	.	-4,7	5,4	.	-3,2	31.62
14,6	16,5	5,7	12,1	7,5	5,6	12,5	7,4	31
1,6	-3,8	-21,4	-38,2	-25,5	-29,2	-38,2	-32,9	32.10
-2,9	-2,2	36,9	.	37,8	40,4	.	41,4	32.20
-12,1	-4,9	-11,6	.	-4,3	-17,5	.	-10,7	32.30
0,3	-3,4	-16,6	.	-19,6	-23,2	.	-25,9	32
-3,4	-2,5	-24,5	-14,9	-23,8	-24,4	-19,8	-23,7	33.10
9,8	4,6	6,0	-11,1	1,0	5,8	-11,0	0,8	33.20

2. Ergebnisse der Betriebe nach Wirtschaftszweigen

Noch: 2.3. Betriebe, Personen, Arbeitsstunden, Bruttolohn- und -gehaltsumme sowie Umsatz
– Veränderung zum Vorjahresmonat (in Prozent)

WZ 2003	Wirtschaftszweig Hauptgruppe	Betriebe	Tätige Personen	Geleistete Arbeitsstunden	
				insgesamt	je tätiger Person
33.30	H. v. industriellen Prozesssteuerungseinrichtungen	-	-55,1	-52,3	6,2
33.40	H. v. optischen u. fotografischen Geräten	-	-	-6,2	-6,2
33.50	H. v. Uhren	-	8,3	10,1	1,7
33	Medizin-, Mess-, Steuer-, Regelungstechnik, Optik, H. v. Uhren	0,8	-3,8	-5,4	-1,7
DL	H. v. Büromaschinen; Elektrotechnik, Feinmechanik, Optik	-0,3	0,2	1,5	1,3
34.10	H. v. Kraftwagen u. Kraftwagenmotoren	16,7	.	.	.
34.20	H. v. Karosserien, Aufbauten u. Anhängern	-	.	.	.
34.30	H. v. Teilen u. Zubehör f. Kraftwagen u. Kraftwagenmotoren	8,5	2,6	6,2	3,5
34	H. v. Kraftwagen u. Kraftwagenteilen	6,5	13,4	17,5	3,6
35.11	Schiffbau (oh. Boots- u. Yachtbau)	-	.	.	.
35.12	Boots- u. Yachtbau	-	.	.	.
35.20	Bahnindustrie	18,2	-4,9	4,0	9,4
35.30	Luft- u. Raumfahrzeugbau	-	.	.	.
35.41	H. v. Krafrädern	-	.	.	.
35.42	H. v. Fahrrädern	-25,0	-7,2	-12,5	-5,8
35.43	H. v. Behindertenfahrzeugen	-	.	.	.
35	Sonstiger Fahrzeugbau	4,2	-3,8	1,1	5,1
DM	Fahrzeugbau	6,0	9,9	14,5	4,2
36.11	H. v. Sitzmöbeln	6,3	-0,9	10,7	11,8
36.12	H. v. Büro- u. Ladenmöbeln	-5,6	-0,5	3,4	3,9
36.13	H. v. Küchenmöbeln	-50,0	.	.	.
36.14	H. v. sonst. Möbeln	7,7	5,7	6,3	0,5
36.15	H. v. Matratzen	-	.	.	.
36.30	H. v. Musikinstrumenten	-	-8,0	-7,1	1,0
36.40	H. v. Sportgeräten	-33,3	.	.	.
36.50	H. v. Spielwaren	-10,0	.	.	.
36.62	H. v. Besen u. Bürsten	-14,3	-3,6	-1,3	2,4
36.63	H. v. Erzeugnissen, a. n. g.	9,1	-1,4	2,2	3,6
36	H. v. Möbeln, Schmuck, Musikinstr., Sportgeräten, Spielw.	-1,7	-3,3	-0,3	3,1
37.10	Recycling v. metallischen Altmaterialien u. Reststoffen	40,0	128,8	129,4	0,2
37.20	Recycling v. nicht metallischen Altmaterialien u. Reststoffen	-30,4	-26,7	-23,4	4,4
37	Recycling	-17,9	-10,9	-8,0	3,2
DN	H. v. Möbeln, Schmuck, Musikinstr., Sportg., Spielw.; Recycl.	-4,9	-4,2	-1,4	3,0
D	Verarbeitendes Gewerbe	-1,1	0,6	1,5	0,9
Hauptgruppen:					
A+EN	Vorleistungsgüterproduzenten und Energie	-0,8	-0,6	0,0	0,6
B	Investitionsgüterproduzenten	0,1	3,4	4,4	1,0
GG	Gebrauchsgüterproduzenten	-3,3	-2,0	0,2	2,3
VG	Verbrauchsgüterproduzenten	-2,0	-1,6	-0,5	1,1
Insgesamt		-0,9	0,6	1,5	0,9

Monat September 2005

Bruttolohn- und -gehaltsumme		Gesamtumsatz			Umsatz aus eigenen Erzeugnissen			WZ 2003
insgesamt	je tätiger Person	insgesamt	darunter Ausland	je tätiger Person	zusammen	darunter Ausland	je tätiger Person	
-47,9	16,0	-37,7	.	38,6	-38,5	.	36,8	33.30
32,2	32,2	33.40
19,7	10,6	33.50
-1,5	2,4	-7,4	1,5	-3,8	-6,8	1,1	-3,2	33
4,8	4,6	-9,4	-27,4	-9,6	-12,9	-28,1	-13,0	DL
.	34.10
.	34.20
3,8	1,2	17,7	16,1	14,7	18,5	18,3	15,5	34.30
16,2	2,4	40,7	.	24,0	40,9	.	24,2	34
.	35.11
.	35.12
10,8	16,6	65,7	.	74,3	65,9	.	74,4	35.20
.	35.30
.	35.41
-9,9	-3,0	35.42
.	35.43
9,3	13,6	63,4	.	69,8	63,4	.	69,8	35
14,7	4,4	42,8	43,9	30,0	43,1	44,2	30,2	DM
5,7	6,7	73,5	.	75,2	73,6	.	75,3	36.11
5,4	6,0	11,1	-53,0	11,7	13,0	-53,3	13,6	36.12
.	36.13
8,2	2,3	44,5	3,2	36,7	45,9	4,5	38,0	36.14
.	36.15
-2,9	5,5	15,2	7,3	25,1	14,7	18,1	24,6	36.30
.	36.40
.	36.50
-1,1	2,6	5,4	.	9,3	4,8	.	8,7	36.62
-1,0	0,4	10,6	.	12,2	9,7	.	11,2	36.63
1,2	4,7	35,7	.	40,4	37,3	.	42,0	36
94,0	-15,2	57,7	.	-31,1	56,9	.	-31,5	37.10
-27,2	-0,7	-11,7	.	20,4	11,3	.	51,8	37.20
-12,9	-2,3	8,8	.	22,0	29,0	.	44,7	37
-0,8	3,6	31,1	15,9	36,9	36,1	18,4	42,1	DN
3,6	3,0	15,1	21,4	14,4	15,7	21,8	15,0	D
3,0	3,6	2,0	-2,3	2,6	2,2	-2,3	2,8	A+EN
5,9	2,4	28,7	41,0	24,4	29,1	41,4	24,8	B
4,1	6,3	29,8	11,7	32,5	30,1	13,6	32,8	GG
-0,8	0,9	9,3	4,3	11,1	9,3	2,5	11,1	VG
3,6	3,0	14,9	21,4	14,2	15,5	21,8	14,8	

2. Ergebnisse der Betriebe nach Wirtschaftszweigen

Monat September 2005

2.4. Betriebe, Gesamtumsatz, Umsatz mit der Eurozone und Exportquote

WZ 2003	Wirtschaftszweig Hauptgruppe	Be- triebe	Gesamtumsatz			Ex- port- quote
			insgesamt	darunter Auslandsumsatz		
				zusammen		darunter Eurozone
			1 000 €			
10	Kohlenbergbau, Torfgewinnung	2
CA	Kohlenbergbau, Torfgewinnung, Gew. v. Erdöl, Erdgas usw.	2
14	Gew. v. Steinen u. Erden, sonst. Bergbau	86
CB	Erzbergbau, Gew. v. Steinen u. Erden, sonst. Bergbau	86
C	Bergbau u. Gewinnung v. Steinen u. Erden	88	53 612	1 392	892	2,6
15	Ernährungsgewerbe	364
16	Tabakverarbeitung	1
DA	Ernährungsgewerbe u. Tabakverarbeitung	365	599 770	27 345	22 289	4,6
17	Textilgewerbe	142	83 384	24 204	13 806	29,0
18	Bekleidungsgewerbe	36	15 813	2 677	1 939	16,9
DB	Textil- u. Bekleidungsgewerbe	178	99 197	26 881	15 745	27,1
DC	Ledergewerbe	11
DD	Holzgewerbe (oh. H. v. Möbeln)	82	84 716	.	.	.
21	Papiergewerbe	67	100 412	36 656	16 968	36,5
22	Verlagsgew., Druckgew., Vervielf. bespielter Tonträger usw.	84	94 549	13 291	4 846	14,1
DE	Papier-, Verlags- u. Druckgewerbe	151	194 961	49 948	21 814	25,6
DF	Kokerei, Mineralölverarb., H. u. Verarb. v. Spalt-, Brutstoffen	1
DG	H. v. chemischen Erzeugnissen	81	209 303	112 930	35 681	54,0
DH	H. v. Gummi- u. Kunststoffwaren	147	109 479	25 087	12 311	22,9
DI	Glasgewerbe, H. v. Keramik, Verarb. v. Steinen u. Erden	222	150 790	24 204	9 525	16,1
27	Metallerzeugung u. -bearbeitung	62	205 955	59 147	28 793	28,7
28	H. v. Metallerzeugnissen	476	350 546	69 295	25 237	19,8
DJ	Metallerzeugung u. -bearbeitung, H. v. Metallerzeugnissen	538	556 501	128 442	54 029	23,1
DK	Maschinenbau	440	567 116	287 050	64 393	50,6
30	H. v. Büromaschinen, DV-Geräten u. -Einrichtungen	9	7 133	.	.	.
31	H. v. Geräten der Elektrizitätserzeugung, -verteilung u. Ä.	160	160 095	40 777	16 392	25,5
32	Rundfunk- u. Nachrichtentechnik	64	293 379	.	.	.
33	Medizin-, Mess-, Steuer-, Regelungstechnik, Optik, H. v. Uhren	130	57 803	18 722	6 747	32,4
DL	H. v. Büromaschinen; Elektrotechnik, Feinmechanik, Optik	363	518 409	188 511	60 615	36,4
34	H. v. Kraftwagen u. Kraftwagenteilen	99	1 056 917	.	.	.
35	Sonstiger Fahrzeugbau	25	129 751	.	.	.
DM	Fahrzeugbau	124	1 186 668	586 539	258 796	49,4
36	H. v. Möbeln, Schmuck, Musikinstr., Sportgeräten, Spielw.	113	103 075	15 709	9 798	15,2
37	Recycling	23	17 028	2 648	822	15,6
DN	H. v. Möbeln, Schmuck, Musikinstr., Sportg., Spielw.; Recycl.	136	120 104	18 357	10 619	15,3
D	Verarbeitendes Gewerbe	2 839	4 405 190	1 500 757	575 817	34,1
A+EN	Vorleistungsgüterproduzenten und Energie	1 274	1 500 513	474 459	179 844	31,6
B	Investitionsgüterproduzenten	914	2 022 285	929 301	338 766	46,0
GG	Gebrauchsgüterproduzenten	116	120 524	22 964	11 588	19,1
VG	Verbrauchsgüterproduzenten	623	815 480	75 425	46 511	9,2
	Insgesamt	2 927	4 458 802	1 502 149	576 709	33,7

2. Ergebnisse der Betriebe nach Wirtschaftszweigen

Monat September 2005

2.5. Betriebe, Gesamtumsatz, Umsatz mit der Eurozone, Exportquote – Veränderung zum Vormonat (in Prozent)

WZ 2003	Wirtschaftszweig Hauptgruppe	Be- triebe	Gesamtumsatz			Ex- port- quote
			insgesamt	darunter Auslandsumsatz		
				zusammen	darunter Eurozone	
10	Kohlenbergbau, Torfgewinnung	-
CA	Kohlenbergbau, Torfgewinnung, Gew. v. Erdöl, Erdgas usw.	-
14	Gew. v. Steinen u. Erden, sonst. Bergbau	-
CB	Erzbergbau, Gew. v. Steinen u. Erden, sonst. Bergbau	-
C	Bergbau u. Gewinnung v. Steinen u. Erden	-	-7,9	32,2	45,5	43,5
15	Ernährungsgewerbe	-
16	Tabakverarbeitung	-
DA	Ernährungsgewerbe u. Tabakverarbeitung	-	3,1	9,3	10,8	6,0
17	Textilgewerbe	-	24,8	37,4	41,8	10,1
18	Bekleidungsgewerbe	-	-8,2	-14,8	-23,3	-7,2
DB	Textil- u. Bekleidungsgewerbe	-	18,0	29,5	28,4	9,7
DC	Ledergewerbe	-
DD	Holzgewerbe (oh. H. v. Möbeln)	-	4,9	.	.	.
21	Papiergewerbe	-	6,1	4,3	10,1	-1,6
22	Verlagsgew., Druckgew., Vervielf. bespielter Tonträger usw.	-	11,8	40,0	34,4	25,2
DE	Papier-, Verlags- u. Druckgewerbe	-	8,8	11,9	14,7	2,9
DF	Kokerei, Mineralölverarb., H. u. Verarb. v. Spalt-, Brutstoffen	-
DG	H. v. chemischen Erzeugnissen	-	2,4	0,3	0,7	-2,0
DH	H. v. Gummi- u. Kunststoffwaren	-	14,3	26,0	33,8	10,2
DI	Glasgewerbe, H. v. Keramik, Verarb. v. Steinen u. Erden	-	4,8	17,7	25,6	12,4
27	Metallerzeugung u. -bearbeitung	-	11,3	21,1	28,3	8,8
28	H. v. Metallerzeugnissen	-	23,0	64,9	-2,2	34,0
DJ	Metallerzeugung u. -bearbeitung, H. v. Metallerzeugnissen	-	18,4	41,4	12,0	19,4
DK	Maschinenbau	-0,5	42,9	92,9	5,1	35,0
30	H. v. Büromaschinen, DV-Geräten u. -Einrichtungen	-	62,0	.	.	.
31	H. v. Geräten der Elektrizitätserzeugung, -verteilung u. Ä.	-	10,6	13,2	1,6	2,4
32	Rundfunk- u. Nachrichtentechnik	-	12,0	.	.	.
33	Medizin-, Mess-, Steuer-, Regelungstechnik, Optik, H. v. Uhren	-	9,9	1,6	35,7	-7,6
DL	H. v. Büromaschinen; Elektrotechnik, Feinmechanik, Optik	-	11,8	7,6	-5,6	-3,8
34	H. v. Kraftwagen u. Kraftwagenteilen	-	48,8	.	.	.
35	Sonstiger Fahrzeugbau	-	163,1	.	.	.
DM	Fahrzeugbau	-	56,2	59,7	120,3	2,3
36	H. v. Möbeln, Schmuck, Musikinstr., Sportgeräten, Spielw.	-	35,7	22,7	18,0	-9,6
37	Recycling	-	10,2	9,6	29,0	-0,6
DN	H. v. Möbeln, Schmuck, Musikinstr., Sportg., Spielw.; Recycl.	-	31,4	20,6	18,8	-8,2
D	Verarbeitendes Gewerbe	-0,1	23,8	40,9	39,6	13,8
A+EN	Vorleistungsgüterproduzenten und Energie	-	9,5	13,7	12,0	3,8
B	Investitionsgüterproduzenten	-0,1	47,7	67,5	71,8	13,4
GG	Gebrauchsgüterproduzenten	-0,9	33,5	22,1	28,5	-8,6
VG	Verbrauchsgüterproduzenten	-	3,8	0,3	0,2	-3,4
	Insgesamt	-0,1	23,3	40,9	39,6	14,2

3. Ergebnisse der Betriebe nach Hauptgruppen sowie Kreisfreien Städten und Landkreisen

3.1. Betriebe, Personen, Arbeitsstunden, Bruttolohn- und -gehaltsumme sowie Umsatz

Kreis-Nr.	Kreisfreie Stadt Landkreis Regierungsbezirk	Betriebe	Tätige Personen	Geleistete Arbeitsstunden	
				insgesamt	je tätiger Person
				1 000	Std.
61	Chemnitz, Stadt	162	12 735	1 867	147
	Vorleistungsgüterproduzenten und Energie	64	4 358	628	144
	Investitionsgüterproduzenten	68	6 105	895	147
	Gebrauchsgüterproduzenten	1	.	.	.
	Verbrauchsgüterproduzenten	29	.	.	.
66	Plauen, Stadt	54	4 922	673	137
	Vorleistungsgüterproduzenten und Energie	17	1 410	189	134
	Investitionsgüterproduzenten	14	2 154	296	137
	Gebrauchsgüterproduzenten	2	.	.	.
	Verbrauchsgüterproduzenten	21	.	.	.
67	Zwickau, Stadt	60	11 953	1 763	147
	Vorleistungsgüterproduzenten und Energie	19	1 042	147	141
	Investitionsgüterproduzenten	31	9 915	1 474	149
	Gebrauchsgüterproduzenten	1	.	.	.
	Verbrauchsgüterproduzenten	9	.	.	.
71	Annaberg	96	6 450	943	146
	Vorleistungsgüterproduzenten und Energie	53	3 829	541	141
	Investitionsgüterproduzenten	20	1 442	211	146
	Gebrauchsgüterproduzenten	4	197	36	183
	Verbrauchsgüterproduzenten	19	982	155	158
73	Chemnitzer Land	111	9 642	1 419	147
	Vorleistungsgüterproduzenten und Energie	44	3 262	450	138
	Investitionsgüterproduzenten	42	4 942	753	152
	Gebrauchsgüterproduzenten	2	.	.	.
	Verbrauchsgüterproduzenten	23	.	.	.
77	Freiberg	135	9 981	1 469	147
	Vorleistungsgüterproduzenten und Energie	69	6 131	912	149
	Investitionsgüterproduzenten	28	1 490	211	142
	Gebrauchsgüterproduzenten	14	684	99	145
	Verbrauchsgüterproduzenten	24	1 676	247	147
78	Vogtlandkreis	184	12 819	1 872	146
	Vorleistungsgüterproduzenten und Energie	57	3 465	505	146
	Investitionsgüterproduzenten	44	4 029	590	146
	Gebrauchsgüterproduzenten	17	1 253	188	150
	Verbrauchsgüterproduzenten	66	4 072	589	145
81	Mittlerer Erzgebirgskreis	98	5 689	828	146
	Vorleistungsgüterproduzenten und Energie	45	2 987	447	150
	Investitionsgüterproduzenten	24	1 359	185	136
	Gebrauchsgüterproduzenten	4	298	48	161
	Verbrauchsgüterproduzenten	25	1 045	148	142

Monat September 2005

Bruttolohn- und -gehaltsumme		Gesamtumsatz			Umsatz aus eigenen Erzeugnissen			Kreis- Nr.
insgesamt	je tätiger Person	insgesamt	darunter Ausland	je tätiger Person	zusammen	darunter Ausland	je tätiger Person	
1 000 €	€	1 000 €		€	1 000 €		€	
30 481	2 393	243 877	70 804	19 150	236 730	69 473	18 589	61
10 094	2 316	59 510	8 331	13 655	56 297	7 950	12 918	
15 389	2 521	154 525	59 517	25 311	152 552	58 709	24 988	
.	
.	
11 218	2 279	59 108	22 273	12 009	55 145	19 933	11 204	66
2 907	2 062	18 178	7 273	12 892	15 134	4 942	10 733	
6 028	2 799	21 585	12 806	10 021	21 318	12 806	9 897	
.	
.	
35 926	3 006	522 907	332 367	43 747	517 365	332 201	43 283	67
7 292	6 998	19 462	6 287	18 678	17 510	6 187	16 804	
26 673	2 690	467 659	325 994	47 167	464 108	325 928	46 809	
.	
.	
10 509	1 629	71 469	19 709	11 080	66 244	19 146	10 270	71
5 960	1 557	34 955	9 615	9 129	34 386	9 418	8 980	
2 793	1 937	26 948	8 525	18 688	22 736	8 174	15 767	
326	1 655	2 623	793	13 315	2 492	779	12 650	
1 430	1 456	6 943	776	7 070	6 631	776	6 753	
19 455	2 018	135 540	40 555	14 057	130 822	40 194	13 568	73
5 895	1 807	45 752	9 445	14 026	44 931	9 150	13 774	
11 392	2 305	75 873	30 625	15 353	75 264	30 573	15 229	
.	
.	
19 210	1 925	146 859	51 399	14 714	142 100	50 873	14 237	77
12 652	2 064	103 915	48 221	16 949	100 281	47 781	16 356	
3 154	2 117	16 360	1 781	10 980	16 077	1 707	10 790	
1 110	1 623	6 435	415	9 408	6 358	403	9 295	
2 293	1 368	20 149	982	12 022	19 384	982	11 566	
22 840	1 782	163 607	54 266	12 763	156 188	52 162	12 184	78
5 902	1 703	33 886	6 930	9 780	33 390	6 928	9 636	
8 609	2 137	72 824	31 460	18 075	68 969	29 882	17 118	
2 193	1 750	10 709	4 087	8 547	8 638	3 570	6 894	
6 135	1 507	46 188	11 788	11 343	45 191	11 782	11 098	
8 629	1 517	52 997	10 722	9 316	49 205	10 261	8 649	81
4 881	1 634	28 389	8 394	9 504	26 587	7 955	8 901	
2 107	1 550	14 713	1 560	10 826	13 077	1 538	9 623	
499	1 674	1 489	536	4 997	1 489	536	4 997	
1 143	1 094	8 407	233	8 045	8 052	233	7 705	

3. Ergebnisse der Betriebe nach Hauptgruppen sowie Kreisfreien Städten und Landkreisen
 Noch: 3.1. Betriebe, Personen, Arbeitsstunden, Bruttolohn- und -gehaltsumme sowie Umsatz

Kreis- Nr.	Kreisfreie Stadt Landkreis Regierungsbezirk	Betriebe	Tätige Personen	Geleistete Arbeitsstunden	
				insgesamt	je tätiger Person
				1 000	Std.
82	Mittweida	131	8 533	1 206	141
	Vorleistungsgüterproduzenten und Energie	69	4 081	574	141
	Investitionsgüterproduzenten	33	2 485	350	141
	Gebrauchsgüterproduzenten	9	509	77	151
	Verbrauchsgüterproduzenten	20	1 458	205	141
88	Stollberg	93	5 792	825	142
	Vorleistungsgüterproduzenten und Energie	44	3 219	450	140
	Investitionsgüterproduzenten	29	1 617	241	149
	Gebrauchsgüterproduzenten	4	144	21	146
	Verbrauchsgüterproduzenten	16	812	114	140
91	Aue-Schwarzenberg	108	8 391	1 255	150
	Vorleistungsgüterproduzenten und Energie	52	4 433	648	146
	Investitionsgüterproduzenten	34	2 916	451	155
	Gebrauchsgüterproduzenten	3	145	23	159
	Verbrauchsgüterproduzenten	19	897	134	149
93	Zwickauer Land	71	4 403	642	146
	Vorleistungsgüterproduzenten und Energie	31	1 543	221	143
	Investitionsgüterproduzenten	25	2 278	336	147
	Gebrauchsgüterproduzenten	1	.	.	.
	Verbrauchsgüterproduzenten	14	.	.	.
	Regierungsbezirk Chemnitz	1 303	101 310	14 763	146
	Vorleistungsgüterproduzenten und Energie	564	39 760	5 711	144
	Investitionsgüterproduzenten	392	40 732	5 993	147
	Gebrauchsgüterproduzenten	62	3 763	568	151
	Verbrauchsgüterproduzenten	285	17 055	2 491	146

Monat September 2005

Bruttolohn- und -gehaltsumme		Gesamtumsatz			Umsatz aus eigenen Erzeugnissen			Kreis- Nr.
insgesamt	je tätiger Person	insgesamt	darunter Ausland	je tätiger Person	zusammen	darunter Ausland	je tätiger Person	
1 000 €	€	1 000 €		€	1 000 €		€	
16 084	1 885	107 088	22 238	12 550	101 519	21 820	11 897	82
8 166	2 001	61 582	12 372	15 090	58 008	12 160	14 214	
5 240	2 109	28 416	8 899	11 435	27 265	8 693	10 972	
768	1 509	6 085	613	11 955	5 752	613	11 301	
1 912	1 311	11 006	354	7 549	10 493	354	7 197	
10 219	1 764	68 734	9 434	11 867	66 048	9 076	11 403	88
5 706	1 773	39 091	8 216	12 144	37 246	7 992	11 571	
3 224	1 994	23 731	976	14 676	23 187	856	14 340	
188	1 306	925	89	6 424	925	89	6 424	
1 102	1 357	4 987	153	6 142	4 690	140	5 776	
15 633	1 863	82 780	24 997	9 865	73 548	22 109	8 765	91
9 199	2 075	49 239	18 898	11 107	42 336	16 566	9 550	
5 144	1 764	24 747	4 317	8 487	24 008	4 159	8 233	
207	1 428	1 858	1 027	12 814	1 847	1 027	12 738	
1 083	1 207	6 935	755	7 731	5 357	358	5 972	
8 069	1 833	59 416	12 800	13 494	58 196	12 795	13 217	93
2 595	1 682	19 444	4 510	12 601	18 821	4 506	12 198	
4 628	2 032	35 040	8 099	15 382	34 493	8 099	15 142	
.	
.	
208 275	2 056	1 714 384	671 563	16 922	1 653 108	660 043	16 317	
81 248	2 043	513 402	148 491	12 913	484 926	141 533	12 196	
94 379	2 317	962 421	494 559	23 628	943 054	491 123	23 153	
6 401	1 701	59 462	7 795	15 802	56 788	7 236	15 091	
26 246	1 539	179 099	20 718	10 501	168 340	20 151	9 870	

3. Ergebnisse der Betriebe nach Hauptgruppen sowie Kreisfreien Städten und Landkreisen
 Noch: 3.1. Betriebe, Personen, Arbeitsstunden, Bruttolohn- und -gehaltsumme sowie Umsatz

Kreis- Nr.	Kreisfreie Stadt Landkreis Regierungsbezirk	Betriebe	Tätige Personen	Geleistete Arbeitsstunden	
				insgesamt	je tätiger Person
				1 000	Std.
62	Dresden, Stadt	240	26 055	3 876	149
	Vorleistungsgüterproduzenten und Energie	82	13 057	1 971	151
	Investitionsgüterproduzenten	106	8 259	1 206	146
	Gebrauchsgüterproduzenten	5	228	34	149
	Verbrauchsgüterproduzenten	47	4 511	664	147
63	Görlitz, Stadt	21	2 506	345	138
	Vorleistungsgüterproduzenten und Energie	3	.	.	.
	Investitionsgüterproduzenten	9	.	.	.
	Gebrauchsgüterproduzenten	1	.	.	.
	Verbrauchsgüterproduzenten	8	294	40	136
64	Hoyerswerda, Stadt	14	601	89	148
	Vorleistungsgüterproduzenten und Energie	5	.	.	.
	Investitionsgüterproduzenten	6	.	.	.
	Verbrauchsgüterproduzenten	3	219	33	151
72	Bautzen	116	8 660	1 273	147
	Vorleistungsgüterproduzenten und Energie	47	2 636	382	145
	Investitionsgüterproduzenten	33	3 393	518	153
	Gebrauchsgüterproduzenten	7	678	96	142
	Verbrauchsgüterproduzenten	29	1 953	278	142
80	Meißen	107	9 841	1 443	147
	Vorleistungsgüterproduzenten und Energie	53	4 707	654	139
	Investitionsgüterproduzenten	37	3 981	611	153
	Gebrauchsgüterproduzenten	2	.	.	.
	Verbrauchsgüterproduzenten	15	.	.	.
84	Niederschlesischer Oberlausitzkreis	58	4 772	662	139
	Vorleistungsgüterproduzenten und Energie	30	3 053	417	137
	Investitionsgüterproduzenten	16	929	125	135
	Gebrauchsgüterproduzenten	2	.	.	.
	Verbrauchsgüterproduzenten	10	.	.	.
85	Riesa-Großenhain	75	7 324	1 109	151
	Vorleistungsgüterproduzenten und Energie	39	5 302	805	152
	Investitionsgüterproduzenten	21	1 117	177	158
	Gebrauchsgüterproduzenten	1	.	.	.
	Verbrauchsgüterproduzenten	14	.	.	.
86	Löbau-Zittau	102	6 492	954	147
	Vorleistungsgüterproduzenten und Energie	40	2 168	326	150
	Investitionsgüterproduzenten	27	1 759	262	149
	Gebrauchsgüterproduzenten	5	562	87	155
	Verbrauchsgüterproduzenten	30	2 003	278	139

Monat September 2005

Bruttolohn- und -gehaltsumme		Gesamtumsatz			Umsatz aus eigenen Erzeugnissen			Kreis- Nr.
insgesamt	je tätiger Person	insgesamt	darunter Ausland	je tätiger Person	zusammen	darunter Ausland	je tätiger Person	
1 000 €	€	1 000 €		€	1 000 €		€	
70 123	2 691	742 563	304 049	28 500	674 121	301 497	25 873	62
36 123	2 767	267 807	124 324	20 511	210 142	122 999	16 094	
21 915	2 653	282 661	156 609	34 225	278 565	156 360	33 729	
581	2 548	4 143	935	18 171	3 867	935	16 961	
11 503	2 550	187 952	22 181	41 665	181 548	21 203	40 246	
7 347	2 932	81 917	30 878	32 688	80 427	30 741	32 094	63
.	
.	
450	1 531	3 517	1 106	11 963	3 292	1 106	11 197	64
1 128	1 877	7 647	640	12 724	7 518	640	12 509	
.	
.	
310	1 416	2 424	-	11 068	2 400	-	10 959	
18 096	2 090	122 482	18 795	14 143	116 038	18 361	13 399	72
4 839	1 836	27 761	6 378	10 531	24 628	6 285	9 343	
9 198	2 711	54 308	5 901	16 006	51 334	5 560	15 129	
1 171	1 727	10 149	2 160	14 969	10 139	2 160	14 954	
2 889	1 479	30 264	4 356	15 496	29 938	4 356	15 329	
22 894	2 326	149 959	62 488	15 238	137 368	55 624	13 959	80
9 790	2 080	46 163	10 142	9 807	44 237	9 680	9 398	
11 142	2 799	92 438	51 931	23 220	82 056	45 528	20 612	
.	
.	
10 055	2 107	62 290	8 454	13 053	58 797	8 342	12 321	84
6 985	2 288	36 969	7 729	12 109	35 332	7 620	11 573	
1 905	2 051	8 949	295	9 633	8 801	295	9 474	
.	
.	
16 116	2 200	213 441	59 657	29 143	205 088	58 099	28 002	85
12 664	2 389	166 758	56 237	31 452	163 724	55 099	30 880	
2 191	1 962	32 176	2 343	28 806	28 148	1 983	25 200	
.	
.	
10 649	1 640	63 463	8 461	9 776	62 049	8 343	9 558	86
3 530	1 628	19 943	3 289	9 199	19 620	3 260	9 050	
3 062	1 741	16 315	3 369	9 275	16 049	3 369	9 124	
1 160	2 064	5 356	670	9 530	4 897	599	8 714	
2 896	1 446	21 850	1 133	10 909	21 484	1 116	10 726	

3. Ergebnisse der Betriebe nach Hauptgruppen sowie Kreisfreien Städten und Landkreisen
 Noch: 3.1. Betriebe, Personen, Arbeitsstunden, Bruttolohn- und -gehaltsumme sowie Umsatz

Kreis- Nr.	Kreisfreie Stadt Landkreis Regierungsbezirk	Betriebe	Tätige Personen	Geleistete Arbeitsstunden	
				insgesamt	je tätiger Person
				1 000	Std.
87	Sächsische Schweiz	87	5 893	859	146
	Vorleistungsgüterproduzenten und Energie	50	3 466	502	145
	Investitionsgüterproduzenten	22	1 550	222	143
	Gebrauchsgüterproduzenten	1	.	.	.
	Verbrauchsgüterproduzenten	14	.	.	.
90	Weißeritzkreis	78	5 951	858	144
	Vorleistungsgüterproduzenten und Energie	30	2 888	402	139
	Investitionsgüterproduzenten	26	1 156	170	147
	Gebrauchsgüterproduzenten	9	1 216	188	155
	Verbrauchsgüterproduzenten	13	691	98	142
92	Kamenz	147	10 797	1 560	144
	Vorleistungsgüterproduzenten und Energie	70	3 787	555	147
	Investitionsgüterproduzenten	34	2 945	432	147
	Gebrauchsgüterproduzenten	5	456	71	156
	Verbrauchsgüterproduzenten	38	3 609	503	139
	Regierungsbezirk Dresden	1 045	88 892	13 028	147
	Vorleistungsgüterproduzenten und Energie	449	41 329	6 053	146
	Investitionsgüterproduzenten	337	27 392	4 042	148
	Gebrauchsgüterproduzenten	38	3 521	536	152
	Verbrauchsgüterproduzenten	221	16 650	2 397	144

Monat September 2005

Bruttolohn- und -gehaltsumme		Gesamtumsatz			Umsatz aus eigenen Erzeugnissen			Kreis- Nr.
insgesamt	je tätiger Person	insgesamt	darunter Ausland	je tätiger Person	zusammen	darunter Ausland	je tätiger Person	
1 000 €	€	1 000 €		€	1 000 €		€	
11 221	1 904	78 173	17 088	13 265	75 093	16 753	12 743	87
6 505	1 877	44 052	14 417	12 710	41 055	14 081	11 845	
3 319	2 141	23 698	1 427	15 289	23 683	1 427	15 279	
.	
11 273	1 894	68 277	16 709	11 473	67 267	16 499	11 303	90
5 684	1 968	42 677	7 589	14 777	42 213	7 577	14 617	
2 272	1 965	7 363	1 697	6 369	7 166	1 663	6 199	
2 584	2 125	15 480	7 236	12 730	15 193	7 074	12 494	
733	1 061	2 757	187	3 990	2 695	185	3 900	
20 489	1 898	328 524	44 146	30 427	272 564	33 374	25 244	92
7 148	1 888	49 583	9 755	13 093	46 409	9 442	12 255	
6 389	2 169	52 930	17 833	17 973	50 102	16 669	17 013	
764	1 675	6 652	2 648	14 588	6 626	2 622	14 531	
6 188	1 715	219 359	13 910	60 781	169 427	4 641	46 946	
199 392	2 243	1 918 736	571 365	21 585	1 756 329	548 274	19 758	
93 889	2 272	706 293	240 514	17 090	631 856	236 698	15 288	
68 458	2 499	649 434	271 162	23 709	623 211	262 475	22 752	
6 903	1 961	47 126	14 314	13 384	45 972	14 053	13 057	
30 142	1 810	515 884	45 375	30 984	455 290	35 048	27 345	

3. Ergebnisse der Betriebe nach Hauptgruppen sowie Kreisfreien Städten und Landkreisen
 Noch: 3.1. Betriebe, Personen, Arbeitsstunden, Bruttolohn- und -gehaltsumme sowie Umsatz

Kreis- Nr.	Kreisfreie Stadt Landkreis Regierungsbezirk	Betriebe	Tätige Personen	Geleistete Arbeitsstunden	
				insgesamt	je tätiger Person
				1 000	Std.
65	Leipzig, Stadt	169	15 861	2 435	154
	Vorleistungsgüterproduzenten und Energie	64	3 691	557	151
	Investitionsgüterproduzenten	65	8 471	1 368	161
	Gebrauchsgüterproduzenten	5	316	50	158
	Verbrauchsgüterproduzenten	35	3 383	461	136
74	Delitzsch	87	5 882	833	142
	Vorleistungsgüterproduzenten und Energie	52	2 632	377	143
	Investitionsgüterproduzenten	23	1 950	275	141
	Gebrauchsgüterproduzenten	2	.	.	.
	Verbrauchsgüterproduzenten	10	.	.	.
75	Döbeln	79	5 572	843	151
	Vorleistungsgüterproduzenten und Energie	29	1 397	218	156
	Investitionsgüterproduzenten	30	2 645	408	154
	Gebrauchsgüterproduzenten	4	178	26	146
	Verbrauchsgüterproduzenten	16	1 352	191	141
79	Leipziger Land	83	5 034	723	144
	Vorleistungsgüterproduzenten und Energie	27	2 252	317	141
	Investitionsgüterproduzenten	32	1 436	216	150
	Gebrauchsgüterproduzenten	4	224	27	121
	Verbrauchsgüterproduzenten	20	1 122	163	145
83	Muldentalkreis	100	5 071	766	151
	Vorleistungsgüterproduzenten und Energie	57	2 581	400	155
	Investitionsgüterproduzenten	24	1 283	193	150
	Verbrauchsgüterproduzenten	19	1 207	173	143
89	Torgau-Oschatz	61	4 408	662	150
	Vorleistungsgüterproduzenten und Energie	32	2 182	319	146
	Investitionsgüterproduzenten	11	411	63	153
	Gebrauchsgüterproduzenten	1	.	.	.
	Verbrauchsgüterproduzenten	17	.	.	.
	Regierungsbezirk Leipzig	579	41 828	6 262	150
	Vorleistungsgüterproduzenten und Energie	261	14 735	2 188	148
	Investitionsgüterproduzenten	185	16 196	2 523	156
	Gebrauchsgüterproduzenten	16	952	137	144
	Verbrauchsgüterproduzenten	117	9 945	1 414	142

Monat September 2005

Bruttolohn- und -gehaltsumme		Gesamtumsatz			Umsatz aus eigenen Erzeugnissen			Kreis- Nr.
insgesamt	je tätiger Person	insgesamt	darunter Ausland	je tätiger Person	zusammen	darunter Ausland	je tätiger Person	
1 000 €	€	1 000 €		€	1 000 €		€	
41 001	2 585	413 338	161 666	26 060	396 086	161 371	24 972	65
8 903	2 412	57 826	19 344	15 667	54 434	19 344	14 748	
23 288	2 749	303 232	138 952	35 796	294 270	138 658	34 739	
747	2 364	8 898	88	28 158	8 828	88	27 937	
8 064	2 384	43 381	3 281	12 823	38 554	3 281	11 396	
12 735	2 165	99 873	15 270	16 979	96 199	15 266	16 355	74
5 687	2 161	60 727	9 921	23 073	58 288	9 917	22 146	
4 543	2 330	23 162	4 497	11 878	22 504	4 497	11 541	
.	
.	
10 724	1 925	98 923	22 429	17 754	88 676	21 218	15 915	75
2 747	1 966	20 434	4 388	14 627	19 362	4 211	13 860	
5 466	2 067	50 545	13 135	19 110	49 471	13 085	18 704	
280	1 573	940	201	5 281	940	201	5 281	
2 231	1 650	27 006	4 704	19 975	18 904	3 721	13 982	
10 729	2 131	90 362	38 727	17 950	87 139	38 641	17 310	79
5 596	2 485	66 919	37 086	29 715	64 412	37 086	28 602	
2 971	2 069	11 478	1 093	7 993	11 030	1 090	7 681	
429	1 915	2 141	448	9 558	2 073	379	9 254	
1 732	1 544	9 824	100	8 756	9 624	85	8 578	
9 803	1 933	70 721	12 790	13 946	67 333	12 508	13 278	83
5 387	2 087	39 701	6 781	15 382	38 301	6 500	14 840	
2 636	2 055	18 720	5 610	14 591	17 332	5 609	13 509	
1 780	1 475	12 300	399	10 191	11 700	398	9 693	
7 276	1 651	52 464	8 340	11 902	47 500	7 054	10 776	89
4 168	1 910	35 211	7 934	16 137	31 598	6 654	14 481	
732	1 781	3 293	292	8 012	3 230	287	7 859	
.	
.	
92 265	2 206	825 682	259 222	19 740	782 932	256 058	18 718	
32 486	2 205	280 818	85 455	19 058	266 394	83 712	18 079	
39 635	2 447	410 429	163 580	25 341	397 838	163 227	24 564	
1 797	1 888	13 937	855	14 640	13 776	787	14 471	
18 346	1 845	120 498	9 332	12 116	104 925	8 332	10 551	

3. Ergebnisse der Betriebe nach Hauptgruppen sowie Kreisfreien Städten und Landkreisen
3.2. Betriebe, Personen, Arbeitsstunden, Bruttolohn- und -gehaltsumme sowie Umsatz
– Veränderung zum Vormonat (in Prozent)

Kreis-Nr.	Kreisfreie Stadt Landkreis Regierungsbezirk	Betriebe	Tätige Personen	Geleistete Arbeitsstunden	
				insgesamt	je tätiger Person
61	Chemnitz, Stadt	-	0,7	3,1	2,4
	Vorleistungsgüterproduzenten und Energie	-	0,5	4,7	4,1
	Investitionsgüterproduzenten	-	1,0	3,6	2,5
	Gebrauchsgüterproduzenten	-	.	.	.
	Verbrauchsgüterproduzenten	-	.	.	.
66	Plauen, Stadt	-	0,0	2,1	2,2
	Vorleistungsgüterproduzenten und Energie	-	-0,1	-2,6	-2,4
	Investitionsgüterproduzenten	-	0,1	8,4	8,3
	Gebrauchsgüterproduzenten	-	.	.	.
	Verbrauchsgüterproduzenten	-	.	.	.
67	Zwickau, Stadt	-	-0,6	16,2	16,9
	Vorleistungsgüterproduzenten und Energie	-	-9,5	3,5	14,4
	Investitionsgüterproduzenten	-	0,3	19,4	19,1
	Gebrauchsgüterproduzenten	-	.	.	.
	Verbrauchsgüterproduzenten	-	.	.	.
71	Annaberg	-	-1,2	8,0	9,3
	Vorleistungsgüterproduzenten und Energie	-	-1,1	7,3	8,5
	Investitionsgüterproduzenten	-	0,3	8,8	8,5
	Gebrauchsgüterproduzenten	-	-1,0	2,9	3,9
	Verbrauchsgüterproduzenten	-	-3,6	10,7	14,9
73	Chemnitzer Land	-	-0,6	6,0	6,6
	Vorleistungsgüterproduzenten und Energie	-	-1,6	9,8	11,6
	Investitionsgüterproduzenten	-	1,2	5,0	3,8
	Gebrauchsgüterproduzenten	-	.	.	.
	Verbrauchsgüterproduzenten	-	.	.	.
77	Freiberg	-	0,6	3,9	3,2
	Vorleistungsgüterproduzenten und Energie	-	0,7	3,9	3,2
	Investitionsgüterproduzenten	-	0,4	1,4	1,0
	Gebrauchsgüterproduzenten	-	-1,4	10,0	11,6
	Verbrauchsgüterproduzenten	-	1,6	4,2	2,6
78	Vogtlandkreis	-	-0,3	6,8	7,2
	Vorleistungsgüterproduzenten und Energie	-	-1,7	7,7	9,6
	Investitionsgüterproduzenten	-	0,7	3,7	3,0
	Gebrauchsgüterproduzenten	-	-1,4	22,9	24,6
	Verbrauchsgüterproduzenten	-	0,1	4,8	4,6
81	Mittlerer Erzgebirgskreis	-	0,6	3,5	2,9
	Vorleistungsgüterproduzenten und Energie	-	-0,2	5,9	6,1
	Investitionsgüterproduzenten	-	0,8	-2,1	-2,9
	Gebrauchsgüterproduzenten	-	-0,7	4,3	5,0
	Verbrauchsgüterproduzenten	-	3,0	3,5	0,5

Bruttolohn- und -gehaltsumme		Gesamtumsatz			Umsatz aus eigenen Erzeugnissen			Kreis-Nr.
insgesamt	je tätiger Person	insgesamt	darunter Ausland	je tätiger Person	zusammen	darunter Ausland	je tätiger Person	
0,8	0,1	25,3	25,9	24,4	26,1	26,3	25,1	61
0,6	0,1	5,0	16,3	4,4	4,9	15,1	4,3	
0,9	-0,2	41,7	28,9	40,3	42,1	29,2	40,6	
.	
.	66
0,6	0,6	2,8	-1,1	2,9	2,9	-2,5	2,9	
-0,1	0,0	3,7	11,1	3,9	4,4	10,1	4,5	
1,2	1,1	4,0	-3,9	3,9	3,8	-3,9	3,7	
.	67
.	
6,8	7,5	29,3	37,4	30,1	29,4	37,6	30,2	
142,8	168,5	15,6	12,9	27,8	20,3	16,2	33,0	
-7,0	-7,3	30,7	38,2	30,3	30,6	38,2	30,2	71
.	
.	
-2,2	-1,1	22,1	34,0	23,5	20,4	33,9	21,8	
-3,9	-2,9	16,2	29,8	17,5	16,3	29,6	17,5	73
-1,4	-1,7	31,9	46,7	31,6	28,7	47,3	28,4	
-5,8	-4,8	59,3	31,9	60,9	54,5	30,5	56,1	
4,8	8,8	8,8	-12,9	12,9	7,7	-12,9	11,8	
0,4	1,0	28,0	69,4	28,7	29,3	70,9	30,1	77
-2,9	-1,2	26,8	32,0	28,9	27,3	34,5	29,4	
2,1	0,9	33,7	86,6	32,1	34,1	86,9	32,5	
.	
.	78
0,3	-0,3	11,7	6,1	11,0	11,8	6,2	11,1	
-0,6	-1,2	10,2	5,6	9,5	10,1	5,6	9,4	
4,2	3,8	23,0	3,6	22,5	23,4	5,0	22,9	
0,5	2,0	33,5	19,3	35,4	33,9	24,0	35,9	81
-0,1	-1,6	5,7	39,7	4,1	6,1	39,7	4,4	
-1,9	-1,6	15,3	78,7	15,7	16,5	85,8	16,9	
-3,7	-2,0	17,4	49,7	19,4	17,7	49,7	19,8	
-0,2	-0,9	17,8	161,9	17,0	20,1	191,8	19,3	81
-8,4	-7,1	50,8	69,3	53,0	62,5	87,7	64,8	
0,0	-0,2	4,8	4,2	4,7	5,1	4,2	4,9	
-3,5	-4,1	20,4	18,3	19,7	19,6	17,6	18,8	
-4,9	-4,8	19,5	18,5	19,7	20,5	17,6	20,7	81
-1,1	-1,9	42,3	21,3	41,2	36,2	21,0	35,1	
-3,1	-2,5	0,7	9,4	1,4	0,7	9,4	1,4	
-2,1	-4,9	-0,5	14,8	-3,4	0,4	14,8	-2,5	

3. Ergebnisse der Betriebe nach Hauptgruppen sowie Kreisfreien Städten und Landkreisen
 Noch: 3.2. Betriebe, Personen, Arbeitsstunden, Bruttolohn- und -gehaltsumme sowie Umsatz
 – Veränderung zum Vormonat (in Prozent)

Kreis- Nr.	Kreisfreie Stadt Landkreis Regierungsbezirk	Betriebe	Tätige Personen	Geleistete Arbeitsstunden	
				insgesamt	je tätiger Person
82	Mittweida	-	0,1	3,1	3,0
	Vorleistungsgüterproduzenten und Energie	-	-0,6	2,7	3,3
	Investitionsgüterproduzenten	-	0,9	3,2	2,4
	Gebrauchsgüterproduzenten	-	-0,8	13,2	14,1
	Verbrauchsgüterproduzenten	-	1,0	0,5	-0,5
88	Stollberg	-	0,3	4,7	4,4
	Vorleistungsgüterproduzenten und Energie	-	0,4	3,4	3,1
	Investitionsgüterproduzenten	-	0,2	5,7	5,5
	Gebrauchsgüterproduzenten	-	-	16,7	16,7
	Verbrauchsgüterproduzenten	-	0,4	6,5	6,1
91	Aue-Schwarzenberg	-0,9	-0,3	5,1	5,4
	Vorleistungsgüterproduzenten und Energie	-	0,5	6,2	5,7
	Investitionsgüterproduzenten	-	-1,2	1,6	2,8
	Gebrauchsgüterproduzenten	-25,0	-0,7	27,8	28,7
	Verbrauchsgüterproduzenten	-	-1,0	10,7	11,9
93	Zwickauer Land	-	1,3	7,7	6,3
	Vorleistungsgüterproduzenten und Energie	-	2,1	15,7	13,4
	Investitionsgüterproduzenten	-	1,4	4,0	2,6
	Gebrauchsgüterproduzenten	-	.	.	.
	Verbrauchsgüterproduzenten	-	.	.	.
	Regierungsbezirk Chemnitz	-0,1	0,0	6,1	6,1
	Vorleistungsgüterproduzenten und Energie	-	-0,4	5,5	5,9
	Investitionsgüterproduzenten	-	0,6	7,3	6,7
	Gebrauchsgüterproduzenten	-1,6	-0,9	14,3	15,4
	Verbrauchsgüterproduzenten	-	-0,2	3,1	3,3

Bruttolohn- und -gehaltsumme		Gesamtumsatz			Umsatz aus eigenen Erzeugnissen			Kreis-Nr.
insgesamt	je tätiger Person	insgesamt	darunter Ausland	je tätiger Person	zusammen	darunter Ausland	je tätiger Person	
-2,4	-2,5	6,7	7,1	6,6	6,2	6,3	6,1	82
0,3	0,9	7,8	6,2	8,4	7,8	6,2	8,4	
-8,2	-9,0	0,2	7,1	-0,6	-1,3	5,1	-2,2	
-1,8	-1,0	53,5	23,1	54,7	53,3	23,1	54,5	
3,9	2,8	1,2	14,6	0,2	0,9	17,2	-0,2	
-0,9	-1,2	22,4	28,8	22,0	21,5	27,4	21,1	88
-0,4	-0,8	13,3	33,5	12,9	11,6	34,0	11,2	
-1,8	-2,0	48,0	7,3	47,7	47,9	-5,9	47,6	
-3,1	-3,1	-23,0	-19,8	-23,0	-23,0	-19,8	-23,0	
-0,4	-0,7	12,7	3,4	12,3	13,7	0,7	13,3	
-2,7	-2,4	8,3	18,5	8,6	10,9	21,0	11,2	91
-2,8	-3,3	11,5	31,1	10,9	16,8	35,7	16,2	
-2,8	-1,6	0,2	-20,0	1,4	0,1	-19,9	1,3	
-0,5	0,2	46,1	81,8	47,1	50,2	81,8	51,2	
-1,5	-0,6	10,2	5,9	11,3	10,9	19,7	12,0	
-0,1	-1,3	15,1	28,0	13,6	15,4	28,1	13,9	93
-1,0	-3,0	18,7	26,9	16,3	19,9	26,9	17,5	
0,7	-0,7	17,0	26,2	15,4	17,0	26,3	15,4	
.	
.	
0,4	0,4	20,5	32,7	20,5	21,0	33,2	21,0	
4,0	4,4	12,5	16,9	13,0	13,2	17,4	13,7	
-2,2	-2,8	28,4	39,8	27,7	28,5	40,2	27,8	
-3,4	-2,5	33,9	53,4	35,2	34,4	59,5	35,7	
0,5	0,7	3,6	1,0	3,8	3,9	1,5	4,0	

3. Ergebnisse der Betriebe nach Hauptgruppen sowie Kreisfreien Städten und Landkreisen
 Noch: 3.2. Betriebe, Personen, Arbeitsstunden, Bruttolohn- und -gehaltsumme sowie Umsatz
 – Veränderung zum Vormonat (in Prozent)

Kreis- Nr.	Kreisfreie Stadt Landkreis Regierungsbezirk	Betriebe	Tätige Personen	Geleistete Arbeitsstunden	
				insgesamt	je tätiger Person
62	Dresden, Stadt	-	0,7	2,0	1,3
	Vorleistungsgüterproduzenten und Energie	-	0,8	1,6	0,8
	Investitionsgüterproduzenten	-	0,3	2,3	2,0
	Gebrauchsgüterproduzenten	-	3,6	13,3	9,4
	Verbrauchsgüterproduzenten	-	0,9	1,8	0,9
63	Görlitz, Stadt	-	-1,9	26,4	28,8
	Vorleistungsgüterproduzenten und Energie	-	.	.	.
	Investitionsgüterproduzenten	-	.	.	.
	Gebrauchsgüterproduzenten	-	.	.	.
	Verbrauchsgüterproduzenten	-	-1,7	2,6	4,3
64	Hoyerswerda, Stadt	-	0,7	-2,2	-2,8
	Vorleistungsgüterproduzenten und Energie	-	.	.	.
	Investitionsgüterproduzenten	-	.	.	.
	Verbrauchsgüterproduzenten	-	1,4	-2,9	-4,3
72	Bautzen	-	0,4	8,9	8,5
	Vorleistungsgüterproduzenten und Energie	-	-0,2	3,2	3,4
	Investitionsgüterproduzenten	-	0,9	16,4	15,4
	Gebrauchsgüterproduzenten	-	1,5	7,9	6,3
	Verbrauchsgüterproduzenten	-	-0,2	4,9	5,1
80	Meißen	-	0,9	4,5	3,6
	Vorleistungsgüterproduzenten und Energie	-	0,3	3,5	3,2
	Investitionsgüterproduzenten	-	1,5	5,3	3,8
	Gebrauchsgüterproduzenten	-	.	.	.
	Verbrauchsgüterproduzenten	-	.	.	.
84	Niederschlesischer Oberlausitzkreis	-	0,8	3,0	2,1
	Vorleistungsgüterproduzenten und Energie	-	1,2	3,0	1,7
	Investitionsgüterproduzenten	-	0,9	5,9	5,0
	Gebrauchsgüterproduzenten	-	.	.	.
	Verbrauchsgüterproduzenten	-	.	.	.
85	Riesa-Großenhain	-	0,2	0,3	0,1
	Vorleistungsgüterproduzenten und Energie	-	0,0	1,6	1,7
	Investitionsgüterproduzenten	-	0,1	-4,8	-4,9
	Gebrauchsgüterproduzenten	-	.	.	.
	Verbrauchsgüterproduzenten	-	.	.	.
86	Löbau-Zittau	-	0,8	12,4	11,5
	Vorleistungsgüterproduzenten und Energie	-	1,5	14,0	12,3
	Investitionsgüterproduzenten	-	2,5	7,4	4,8
	Gebrauchsgüterproduzenten	-	-0,4	47,5	48,0
	Verbrauchsgüterproduzenten	-	-1,0	6,9	8,0

Monat September 2005

Bruttolohn- und -gehaltsumme		Gesamtumsatz			Umsatz aus eigenen Erzeugnissen			Kreis-Nr.
insgesamt	je tätiger Person	insgesamt	darunter Ausland	je tätiger Person	zusammen	darunter Ausland	je tätiger Person	
-3,1	-3,8	37,0	74,1	36,1	37,8	74,6	36,9	62
-7,0	-7,7	10,7	7,9	9,9	5,2	7,8	4,4	
-0,3	-0,6	117,6	373,2	116,9	121,8	377,0	121,1	
19,3	15,1	170,4	159,7	160,9	164,3	159,7	155,0	
3,8	2,8	11,5	-14,6	10,4	11,8	-16,7	10,8	
3,7	5,7	481,6	360,2	492,7	495,4	359,9	506,9	63
.	
.	
-0,9	0,8	4,0	54,3	5,8	4,7	54,3	6,5	
-1,1	-1,8	1,4	25,5	0,8	0,9	25,5	0,2	64
.	
2,0	0,6	-2,1	x	-3,5	-1,9	x	-3,3	
3,0	2,6	13,5	10,8	13,1	13,0	12,7	12,6	72
-1,9	-1,7	4,2	2,5	4,4	2,7	2,5	2,8	
7,6	6,7	28,9	14,9	27,8	28,5	22,1	27,4	
-2,5	-3,9	16,3	16,9	14,6	16,2	16,9	14,5	
0,0	0,2	-0,4	15,8	-0,2	-0,2	15,8	0,0	
0,4	-0,5	13,2	9,7	12,3	11,3	3,4	10,3	80
-0,7	-1,0	5,3	18,2	5,0	5,0	20,5	4,7	
1,6	0,2	18,7	8,0	17,0	15,7	0,1	14,1	
.	
.	
-4,9	-5,7	-4,9	3,8	-5,7	-4,9	3,3	-5,7	84
-6,4	-7,5	-6,6	0,2	-7,7	-6,9	-0,4	-8,0	
-0,8	-1,7	7,9	42,5	7,0	9,5	44,6	8,6	
.	
.	
2,4	2,3	11,4	10,0	11,2	13,0	10,9	12,8	85
4,3	4,3	2,6	12,1	2,6	3,3	13,3	3,4	
-4,7	-4,7	133,4	-18,5	133,2	200,8	-23,3	200,5	
.	
.	
-0,9	-1,7	19,4	13,8	18,4	19,3	13,3	18,3	86
-2,6	-4,1	9,7	23,5	8,1	10,2	25,7	8,6	
2,4	-0,1	26,4	19,1	23,3	28,3	19,1	25,1	
1,9	2,3	32,9	-36,7	33,4	25,1	-43,4	25,6	
-3,2	-2,2	21,0	28,6	22,2	20,7	26,7	22,0	
.	

3. Ergebnisse der Betriebe nach Hauptgruppen sowie Kreisfreien Städten und Landkreisen
 Noch: 3.2. Betriebe, Personen, Arbeitsstunden, Bruttolohn- und -gehaltsumme sowie Umsatz
 – Veränderung zum Vormonat (in Prozent)

Kreis- Nr.	Kreisfreie Stadt Landkreis Regierungsbezirk	Betriebe	Tätige Personen	Geleistete Arbeitsstunden	
				insgesamt	je tätiger Person
87	Sächsische Schweiz	-	-0,3	3,0	3,3
	Vorleistungsgüterproduzenten und Energie	-	-0,3	2,2	2,5
	Investitionsgüterproduzenten	-	-0,2	6,7	6,9
	Gebrauchsgüterproduzenten	-	.	.	.
	Verbrauchsgüterproduzenten	-	.	.	.
90	Weißeritzkreis	-	0,4	13,6	13,2
	Vorleistungsgüterproduzenten und Energie	-	0,7	16,2	15,4
	Investitionsgüterproduzenten	-	0,7	4,9	4,2
	Gebrauchsgüterproduzenten	-	0,9	26,2	25,0
	Verbrauchsgüterproduzenten	-	-2,0	-	2,0
92	Kamenz	-	0,8	6,2	5,3
	Vorleistungsgüterproduzenten und Energie	-	0,1	3,9	3,9
	Investitionsgüterproduzenten	-	-0,2	9,6	9,9
	Gebrauchsgüterproduzenten	-	-1,1	24,6	25,9
	Verbrauchsgüterproduzenten	-	2,7	3,7	1,0
	Regierungsbezirk Dresden	-	0,5	5,3	4,8
	Vorleistungsgüterproduzenten und Energie	-	0,3	3,6	3,3
	Investitionsgüterproduzenten	-	0,7	7,6	6,8
	Gebrauchsgüterproduzenten	-	0,7	21,5	20,6
	Verbrauchsgüterproduzenten	-	0,7	2,8	2,1

Bruttolohn- und -gehaltsumme		Gesamtumsatz			Umsatz aus eigenen Erzeugnissen			Kreis- Nr.
insgesamt	je tätiger Person	insgesamt	darunter Ausland	je tätiger Person	zusammen	darunter Ausland	je tätiger Person	
-3,6	-3,3	9,5	12,3	9,8	9,2	11,5	9,5	87
-3,7	-3,4	8,3	9,8	8,6	7,6	8,8	7,9	
-3,3	-3,1	13,6	92,6	13,8	13,7	92,6	13,9	
.	
.	
0,2	-0,3	21,4	17,6	20,9	21,7	16,9	21,1	90
1,8	1,0	22,7	8,3	21,8	23,2	8,3	22,3	
-0,2	-0,9	-0,4	63,2	-1,1	-0,8	61,1	-1,5	
-1,3	-2,2	33,4	18,8	32,2	33,1	17,5	31,9	
-5,3	-3,4	12,8	192,2	15,0	13,0	189,1	15,3	
-0,4	-1,2	8,2	26,1	7,3	7,5	28,8	6,6	92
-1,5	-1,6	10,6	26,5	10,6	9,6	25,9	9,5	
0,6	0,9	28,9	40,3	29,1	28,5	40,9	28,8	
-0,3	0,8	0,4	0,8	1,5	0,1	0,2	1,2	
-0,1	-2,8	3,8	16,2	1,1	2,3	17,1	-0,4	
-1,0	-1,5	24,1	46,5	23,5	24,6	47,1	24,0	
-3,5	-3,7	7,3	9,5	7,0	5,3	9,7	5,0	
1,6	0,8	78,2	142,3	76,9	81,6	144,9	80,2	
-0,3	-1,0	25,1	13,7	24,2	23,7	12,4	22,8	
0,7	0,0	6,3	-1,0	5,6	6,2	-6,0	5,5	

3. Ergebnisse der Betriebe nach Hauptgruppen sowie Kreisfreien Städten und Landkreisen
 Noch: 3.2. Betriebe, Personen, Arbeitsstunden, Bruttolohn- und -gehaltsumme sowie Umsatz
 – Veränderung zum Vormonat (in Prozent)

Kreis- Nr.	Kreisfreie Stadt Landkreis Regierungsbezirk	Betriebe	Tätige Personen	Geleistete Arbeitsstunden	
				insgesamt	je tätiger Person
65	Leipzig, Stadt	-	0,9	16,3	15,3
	Vorleistungsgüterproduzenten und Energie	-	0,2	9,9	9,6
	Investitionsgüterproduzenten	-	1,0	24,4	23,1
	Gebrauchsgüterproduzenten	-	-0,9	35,1	36,4
	Verbrauchsgüterproduzenten	-	1,5	2,4	1,0
74	Delitzsch	-	0,1	2,1	2,0
	Vorleistungsgüterproduzenten und Energie	-	0,2	3,0	2,8
	Investitionsgüterproduzenten	-	0,4	1,5	1,1
	Gebrauchsgüterproduzenten	-	.	.	.
	Verbrauchsgüterproduzenten	-	.	.	.
75	Döbeln	-1,2	0,1	1,2	1,1
	Vorleistungsgüterproduzenten und Energie	-	0,7	0,9	0,2
	Investitionsgüterproduzenten	-3,2	0,9	2,3	1,3
	Gebrauchsgüterproduzenten	-	-5,3	-	5,6
	Verbrauchsgüterproduzenten	-	-1,5	-0,5	1,0
79	Leipziger Land	-	0,1	-	-0,1
	Vorleistungsgüterproduzenten und Energie	-	-	1,9	1,9
	Investitionsgüterproduzenten	-	1,0	-0,9	-1,9
	Gebrauchsgüterproduzenten	-	-0,4	-10,0	-9,6
	Verbrauchsgüterproduzenten	-	-0,5	-0,6	-0,1
83	Muldentalkreis	-	0,3	2,5	2,3
	Vorleistungsgüterproduzenten und Energie	-	-0,2	1,3	1,5
	Investitionsgüterproduzenten	-	0,8	2,1	1,3
	Verbrauchsgüterproduzenten	-	0,7	6,1	5,4
89	Torgau-Oschatz	-	0,6	4,3	3,7
	Vorleistungsgüterproduzenten und Energie	-	0,3	3,9	3,6
	Investitionsgüterproduzenten	-	-0,7	1,6	2,4
	Gebrauchsgüterproduzenten	-	.	.	.
	Verbrauchsgüterproduzenten	-	.	.	.
	Regierungsbezirk Leipzig	-0,2	0,5	7,1	6,6
	Vorleistungsgüterproduzenten und Energie	-	0,2	4,1	3,9
	Investitionsgüterproduzenten	-0,5	0,8	12,7	11,8
	Gebrauchsgüterproduzenten	-	-2,4	9,6	12,2
	Verbrauchsgüterproduzenten	-	0,6	2,3	1,7

Monat September 2005

Bruttolohn- und -gehaltsumme		Gesamtumsatz			Umsatz aus eigenen Erzeugnissen			Kreis-Nr.
insgesamt	je tätiger Person	insgesamt	darunter Ausland	je tätiger Person	zusammen	darunter Ausland	je tätiger Person	
-0,1	-1,0	63,6	95,4	62,2	66,3	96,3	64,9	65
3,6	3,4	15,8	32,6	15,6	16,4	32,6	16,1	
-1,9	-2,9	97,9	112,8	96,0	100,4	113,9	98,5	
7,8	8,8	158,5	-32,3	161,0	161,7	-32,3	164,2	
0,5	-1,0	-5,9	21,5	-7,2	-6,3	21,5	-7,7	
-1,7	-1,8	4,2	5,7	4,1	5,2	5,6	5,1	74
-4,2	-4,3	13,8	13,6	13,6	16,2	13,6	16,0	
1,8	1,4	-2,4	-6,9	-2,7	-2,3	-6,8	-2,7	
.	
-0,1	-0,2	10,3	16,3	10,3	14,1	17,2	14,0	75
0,7	-0,1	11,7	18,6	10,9	8,9	17,5	8,2	
-1,5	-2,4	21,6	25,2	20,5	22,3	27,0	21,2	
-5,7	-0,4	17,1	4,1	23,6	17,1	4,1	23,6	
3,1	4,7	-6,9	-4,2	-5,4	1,1	-7,3	2,7	
-0,8	-1,0	-2,5	17,6	-2,6	-2,3	17,5	-2,5	79
-0,2	-0,2	5,4	21,3	5,4	5,8	21,3	5,8	
-2,3	-3,3	-35,4	-46,9	-36,0	-35,7	-47,0	-36,3	
-1,2	-0,7	62,6	314,8	63,3	62,0	271,6	62,7	
-0,1	0,5	-2,4	-43,5	-1,9	-2,8	-48,5	-2,2	
-0,2	-0,4	5,5	2,0	5,2	4,4	1,6	4,1	83
-0,1	0,1	2,9	12,6	3,1	3,1	12,3	3,3	
-1,1	-1,9	10,1	-11,1	9,2	6,7	-11,1	5,9	
1,0	0,3	7,3	87,3	6,6	5,2	87,7	4,5	
0,2	-0,4	6,4	3,8	5,8	7,0	5,2	6,4	89
-0,7	-1,0	10,5	12,7	10,2	11,4	16,5	11,1	
1,0	1,7	31,7	-5,2	32,7	31,7	-5,9	32,7	
.	
.	
-0,4	-0,9	27,6	52,5	27,0	29,3	53,6	28,7	
0,1	-0,1	9,9	20,9	9,7	10,5	21,4	10,3	
-1,4	-2,2	60,5	83,2	59,1	61,6	84,2	60,3	
0,6	3,0	69,6	-25,3	73,7	70,0	-30,9	74,1	
0,7	0,1	-5,6	5,2	-6,2	-4,6	4,7	-5,2	

3. Ergebnisse der Betriebe nach Kreisfreien Städten und Landkreisen

3.3. Betriebe, Gesamtumsatz, Umsatz mit der Eurozone und Exportquote

Monat September 2005

Kreis-Nr.	Kreisfreie Stadt Landkreis Regierungsbezirk Land	Be- triebe	Gesamtumsatz			Ex- port- quote
			insgesamt	darunter Auslandsumsatz		
				zusammen		darunter Eurozone
			1 000 €			%
61	Chemnitz, Stadt	162	243 877	70 804	27 329	29,0
66	Plauen, Stadt	54	59 108	22 273	4 439	37,7
67	Zwickau, Stadt	60	522 907	332 367	110 623	63,6
71	Annaberg	96	71 469	19 709	8 887	27,6
73	Chemnitzer Land	111	135 540	40 555	31 010	29,9
77	Freiberg	135	146 859	51 399	15 632	35,0
78	Vogtlandkreis	184	163 607	54 266	19 929	33,2
81	Mittlerer Erzgebirgskreis	98	52 997	10 722	7 526	20,2
82	Mittweida	131	107 088	22 238	9 213	20,8
88	Stollberg	93	68 734	9 434	5 680	13,7
91	Aue-Schwarzenberg	108	82 780	24 997	11 719	30,2
93	Zwickauer Land	71	59 416	12 800	6 321	21,5
	Regierungsbezirk Chemnitz	1 303	1 714 384	671 563	258 307	39,2
62	Dresden, Stadt	240	742 563	304 049	54 972	40,9
63	Görlitz, Stadt	21	81 917	30 878	.	37,7
64	Hoyerswerda, Stadt	14	7 647	640	.	8,4
72	Bautzen	116	122 482	18 795	9 426	15,3
80	Meißen	107	149 959	62 488	23 621	41,7
84	Niederschlesischer Oberlausitzkreis	58	62 290	8 454	5 447	13,6
85	Riesa-Großenhain	75	213 441	59 657	24 394	28,0
86	Löbau-Zittau	102	63 463	8 461	5 130	13,3
87	Sächsische Schweiz	87	78 173	17 088	8 321	21,9
90	Weißeritzkreis	78	68 277	16 709	5 511	24,5
92	Kamenz	147	328 524	44 146	26 749	13,4
	Regierungsbezirk Dresden	1 045	1 918 736	571 365	190 535	29,8
65	Leipzig, Stadt	169	413 338	161 666	83 614	39,1
74	Delitzsch	87	99 873	15 270	11 410	15,3
75	Döbeln	79	98 923	22 429	19 033	22,7
79	Leipziger Land	83	90 362	38 727	3 799	42,9
83	Muldentalkreis	100	70 721	12 790	6 429	18,1
89	Torgau-Oschatz	61	52 464	8 340	3 583	15,9
	Regierungsbezirk Leipzig	579	825 682	259 222	127 868	31,4
	Sachsen	2 927	4 458 802	1 502 149	576 709	33,7

3. Ergebnisse der Betriebe nach Kreisfreien Städten und Landkreisen

Monat September 2005

3.4. Betriebe, Gesamtumsatz, Umsatz mit der Eurozone, Exportquote – Veränderung zum Vormonat (in Prozent)

Kreis-Nr.	Kreisfreie Stadt Landkreis Regierungsbezirk Land	Be- triebe	Gesamtumsatz			Ex- port- quote
			insgesamt	darunter Auslandsumsatz		
				zusammen	darunter Eurozone	
61	Chemnitz, Stadt	-	25,3	25,9	22,0	0,4
66	Plauen, Stadt	-	2,8	-1,1	-59,3	-3,8
67	Zwickau, Stadt	-	29,3	37,4	113,7	6,3
71	Annaberg	-	22,1	34,0	38,3	9,7
73	Chemnitzer Land	-	28,0	69,4	79,1	32,4
77	Freiberg	-	11,7	6,1	-6,3	-5,0
78	Vogtlandkreis	-	15,3	78,7	15,7	54,9
81	Mittlerer Erzgebirgskreis	-	20,4	18,3	40,4	-1,7
82	Mittweida	-	6,7	7,1	3,1	0,3
88	Stollberg	-	22,4	28,8	56,0	5,2
91	Aue-Schwarzenberg	-0,9	8,3	18,5	-6,4	9,4
93	Zwickauer Land	-	15,1	28,0	25,2	11,2
	Regierungsbezirk Chemnitz	-0,1	20,5	32,7	44,9	10,1
62	Dresden, Stadt	-	37,0	74,1	-18,1	27,1
63	Görlitz, Stadt	-	481,6	360,2	.	-20,9
64	Hoyerswerda, Stadt	-	1,4	25,5	.	23,7
72	Bautzen	-	13,5	10,8	7,8	-2,4
80	Meißen	-	13,2	9,7	2,1	-3,1
84	Niederschlesischer Oberlausitzkreis	-	-4,9	3,8	6,2	9,2
85	Riesa-Großenhain	-	11,4	10,0	27,7	-1,2
86	Löbau-Zittau	-	19,4	13,8	16,6	-4,6
87	Sächsische Schweiz	-	9,5	12,3	34,4	2,5
90	Weißeritzkreis	-	21,4	17,6	43,8	-3,1
92	Kamenz	-	8,2	26,1	27,8	16,6
	Regierungsbezirk Dresden	-	24,1	46,5	17,9	18,0
65	Leipzig, Stadt	-	63,6	95,4	138,9	19,5
74	Delitzsch	-	4,2	5,7	21,9	1,4
75	Döbeln	-1,2	10,3	16,3	17,2	5,4
79	Leipziger Land	-	-2,5	17,6	26,5	20,6
83	Muldentalkreis	-	5,5	2,0	4,3	-3,3
89	Torgau-Oschatz	-	6,4	3,8	-0,8	-2,5
	Regierungsbezirk Leipzig	-0,2	27,6	52,5	74,3	19,6
	Sachsen	-0,1	23,3	40,9	39,6	14,2

4. Ergebnisse der fachlichen Betriebsteile nach Wirtschaftszweigen

Monat September 2005

4.1. Fachliche Betriebsteile, tätige Personen und Umsatz

WZ 2003	Wirtschaftszweig Hauptgruppe	Fachliche Betriebs- teile	Tätige Personen	Umsatz	
				insgesamt	darunter Ausland
				1 000 €	
10	Kohlenbergbau, Torfgewinnung	2	.	.	.
CA	Kohlenbergbau, Torfgewinnung, Gew. v. Erdöl, Erdgas usw.	2	.	.	.
14	Gew. v. Steinen u. Erden, sonst. Bergbau	102	.	.	.
CB	Erzbergbau, Gew. v. Steinen u. Erden, sonst. Bergbau	102	.	.	.
C	Bergbau u. Gewinnung v. Steinen u. Erden	104	3 356	48 783	1 392
15	Ernährungsgewerbe	470	.	.	.
16	Tabakverarbeitung	1	.	.	.
DA	Ernährungsgewerbe u. Tabakverarbeitung	471	23 739	519 982	17 166
17	Textilgewerbe	169	9 885	81 051	24 284
18	Bekleidungsgewerbe	45	1 639	14 781	2 521
DB	Textil- u. Bekleidungsgewerbe	214	11 524	95 832	26 804
DC	Ledergewerbe	15	.	.	.
DD	Holzgewerbe (oh. H. v. Möbeln)	92	3 982	75 635	21 401
21	Papiergewerbe	86	5 638	102 644	38 316
22	Verlagsgew., Druckgew., Vervielf. bespielter Tonträger usw.	115	6 969	93 319	13 281
DE	Papier-, Verlags- u. Druckgewerbe	201	12 607	195 963	51 597
DF	Kokerei, Mineralölverarb., H. u. Verarb. v. Spalt-, Brutstoffen	2	.	.	.
DG	H. v. chemischen Erzeugnissen	104	9 392	190 753	103 082
DH	H. v. Gummi- u. Kunststoffwaren	181	9 334	107 235	25 338
DI	Glasgewerbe, H. v. Keramik, Verarb. v. Steinen u. Erden	244	11 125	134 635	22 005
27	Metallerzeugung u. -bearbeitung	85	8 207	193 259	55 247
28	H. v. Metallerzeugnissen	599	29 123	321 954	64 533
DJ	Metallerzeugung u. -bearbeitung, H. v. Metallerzeugnissen	684	37 330	515 213	119 781
DK	Maschinenbau	551	34 403	551 474	284 632
30	H. v. Büromaschinen, DV-Geräten u. -Einrichtungen	14	769	7 115	725
31	H. v. Geräten der Elektrizitätserzeugung, -verteilung u. Ä.	210	12 553	161 719	37 469
32	Rundfunk- u. Nachrichtentechnik	72	13 954	222 648	125 374
33	Medizin-, Mess-, Steuer-, Regelungstechnik, Optik, H. v. Uhren	157	6 039	56 833	18 887
DL	H. v. Büromaschinen; Elektrotechnik, Feinmechanik, Optik	453	33 315	448 315	182 455
34	H. v. Kraftwagen u. Kraftwagenteilen	122	23 657	1 056 959	.
35	Sonstiger Fahrzeugbau	30	5 318	127 158	.
DM	Fahrzeugbau	152	28 975	1 184 117	586 050
36	H. v. Möbeln, Schmuck, Musikinstr., Sportgeräten, Spielw.	142	6 820	95 044	13 447
37	Recycling	26	799	15 281	2 494
DN	H. v. Möbeln, Schmuck, Musikinstr., Sportg., Spielw.; Recycl.	168	7 619	110 325	15 941
D	Verarbeitendes Gewerbe	3 532	224 283	4 143 586	1 462 983
A+EN	Vorleistungsgüterproduzenten und Energie	1 563	93 920	1 367 433	456 243
B	Investitionsgüterproduzenten	1 132	83 071	1 979 769	921 449
GG	Gebrauchsgüterproduzenten	145	7 986	115 865	22 645
VG	Verbrauchsgüterproduzenten	796	42 662	729 302	64 038
	Insgesamt	3 636	227 639	4 192 369	1 464 375

4. Ergebnisse der fachlichen Betriebsteile nach Wirtschaftszweigen

Monat September 2005

4.2. Fachliche Betriebsteile, tätige Personen und Umsatz – Veränderung zum Vormonat (in Prozent)

WZ 2003	Wirtschaftszweig Hauptgruppe	Fachliche Betriebs- teile	Tätige Personen	Umsatz	
				insgesamt	darunter Ausland
10	Kohlenbergbau, Torfgewinnung	-	.	.	.
CA	Kohlenbergbau, Torfgewinnung, Gew. v. Erdöl, Erdgas usw.	-	.	.	.
14	Gew. v. Steinen u. Erden, sonst. Bergbau	-1,0	.	.	.
CB	Erzbergbau, Gew. v. Steinen u. Erden, sonst. Bergbau	-1,0	.	.	.
C	Bergbau u. Gewinnung v. Steinen u. Erden	-1,0	-0,9	-8,5	31,9
15	Ernährungsgewerbe	0,6	.	.	.
16	Tabakverarbeitung	-	.	.	.
DA	Ernährungsgewerbe u. Tabakverarbeitung	0,6	0,5	3,3	5,4
17	Textilgewerbe	-	-2,2	22,3	28,9
18	Bekleidungsgewerbe	4,7	-2,6	-9,3	-13,0
DB	Textil- u. Bekleidungsgewerbe	0,9	-2,2	16,0	23,3
DC	Ledergewerbe	-	.	.	.
DD	Holzgewerbe (oh. H. v. Möbeln)	-	0,2	5,4	4,9
21	Papiergewerbe	-	0,7	6,8	4,8
22	Verlagsgew., Druckgew., Vervielf. bespielter Tonträger usw.	0,9	1,1	11,6	39,9
DE	Papier-, Verlags- u. Druckgewerbe	0,5	0,9	9,0	12,0
DF	Kokerei, Mineralölverarb., H. u. Verarb. v. Spalt-, Brutstoffen	-	.	.	.
DG	H. v. chemischen Erzeugnissen	-1,0	0,4	2,5	-0,8
DH	H. v. Gummi- u. Kunststoffwaren	-0,5	-0,2	15,3	28,1
DI	Glasgewerbe, H. v. Keramik, Verarb. v. Steinen u. Erden	0,4	0,5	5,2	19,2
27	Metallerzeugung u. -bearbeitung	1,2	1,0	11,5	22,0
28	H. v. Metallerzeugnissen	-	0,2	21,8	64,7
DJ	Metallerzeugung u. -bearbeitung, H. v. Metallerzeugnissen	0,1	0,4	17,7	41,8
DK	Maschinenbau	-	0,6	43,4	92,8
30	H. v. Büromaschinen, DV-Geräten u. -Einrichtungen	-	-3,8	73,8	-30,5
31	H. v. Geräten der Elektrizitätserzeugung, -verteilung u. Ä.	-	-1,6	11,0	12,6
32	Rundfunk- u. Nachrichtentechnik	-1,4	0,4	6,4	6,8
33	Medizin-, Mess-, Steuer-, Regelungstechnik, Optik, H. v. Uhren	-0,6	0,3	9,8	0,8
DL	H. v. Büromaschinen; Elektrotechnik, Feinmechanik, Optik	-0,4	-0,5	9,1	7,0
34	H. v. Kraftwagen u. Kraftwagenteilen	-	1,3	48,9	.
35	Sonstiger Fahrzeugbau	-	0,5	169,4	.
DM	Fahrzeugbau	-	1,2	56,5	60,0
36	H. v. Möbeln, Schmuck, Musikinstr., Sportgeräten, Spielw.	-	0,3	38,2	26,7
37	Recycling	-	0,8	11,0	8,5
DN	H. v. Möbeln, Schmuck, Musikinstr., Sportg., Spielw.; Recycl.	-	0,4	33,7	23,5
D	Verarbeitendes Gewerbe	0,1	0,3	24,5	41,5
A+EN	Vorleistungsgüterproduzenten und Energie	-0,1	0,0	8,8	14,0
B	Investitionsgüterproduzenten	-	0,6	48,4	67,7
GG	Gebrauchsgüterproduzenten	-0,7	-0,4	34,9	26,0
VG	Verbrauchsgüterproduzenten	0,6	0,3	3,6	-4,4
	Insgesamt	0,1	0,3	24,0	41,5

4. Ergebnisse der fachlichen Betriebsteile nach Wirtschaftszweigen

Monat September 2005

4.3. Fachliche Betriebsteile, tätige Personen und Umsatz – Veränderung zum Vorjahresmonat (in Prozent)

WZ 2003	Wirtschaftszweig Hauptgruppe	Fachliche Betriebs- teile	Tätige Personen	Umsatz	
				insgesamt	darunter Ausland
10	Kohlenbergbau, Torfgewinnung	-	.	.	.
CA	Kohlenbergbau, Torfgewinnung, Gew. v. Erdöl, Erdgas usw.	-	.	.	.
14	Gew. v. Steinen u. Erden, sonst. Bergbau	-1,0	.	.	.
CB	Erzbergbau, Gew. v. Steinen u. Erden, sonst. Bergbau	-1,0	.	.	.
C	Bergbau u. Gewinnung v. Steinen u. Erden	-1,0	-6,0	-2,0	11,6
15	Ernährungsgewerbe	-1,5	.	.	.
16	Tabakverarbeitung	-	.	.	.
DA	Ernährungsgewerbe u. Tabakverarbeitung	-1,5	-1,9	13,9	6,3
17	Textilgewerbe	-8,6	-9,5	-5,6	-2,4
18	Bekleidungs-gewerbe	-	-9,7	9,4	42,0
DB	Textil- u. Bekleidungs-gewerbe	-7,0	-9,6	-3,6	0,6
DC	Ledergewerbe	7,1	.	.	.
DD	Holzgewerbe (oh. H. v. Möbeln)	-7,1	-2,6	4,2	57,4
21	Papiergewerbe	-5,5	-0,9	7,8	4,5
22	Verlags-gew., Druck-gew., Vervielf. bespielter Tonträger usw.	-	-4,4	0,7	271,6
DE	Papier-, Verlags- u. Druck-gewerbe	-2,4	-2,9	4,3	28,2
DF	Kokerei, Mineralölverarb., H. u. Verarb. v. Spalt-, Brutstoffen	-	.	.	.
DG	H. v. chemischen Erzeugnissen	-	4,2	12,9	11,4
DH	H. v. Gummi- u. Kunststoffwaren	-3,7	0,8	8,1	17,9
DI	Glasgewerbe, H. v. Keramik, Verarb. v. Steinen u. Erden	-6,5	-3,3	-4,8	-4,3
27	Metallerzeugung u. -bearbeitung	1,2	2,6	21,3	37,3
28	H. v. Metallerzeugnissen	1,5	1,6	19,9	101,4
DJ	Metallerzeugung u. -bearbeitung, H. v. Metallerzeugnissen	1,5	1,8	20,4	65,7
DK	Maschinenbau	1,3	0,1	8,7	31,2
30	H. v. Büromaschinen, DV-Geräten u. -Einrichtungen	16,7	3,2	16,2	-43,1
31	H. v. Geräten der Elektrizitätserzeugung, -verteilung u. Ä.	2,4	-1,0	9,7	16,8
32	Rundfunk- u. Nachrichtentechnik	2,9	4,5	-25,6	-38,1
33	Medizin-, Mess-, Steuer-, Regelungstechnik, Optik, H. v. Uhren	0,6	0,6	-3,7	2,5
DL	H. v. Büromaschinen; Elektrotechnik, Feinmechanik, Optik	2,3	1,6	-12,4	-28,3
34	H. v. Kraftwagen u. Kraftwagenteilen	8,0	14,3	43,7	.
35	Sonstiger Fahrzeugbau	-	-1,8	61,3	.
DM	Fahrzeugbau	6,3	11,0	45,4	44,7
36	H. v. Möbeln, Schmuck, Musikinstr., Sportgeräten, Spielw.	0,7	-4,0	37,3	13,1
37	Recycling	-3,7	32,5	42,5	56,1
DN	H. v. Möbeln, Schmuck, Musikinstr., Sportg., Spielw.; Recycl.	-	-1,1	38,0	18,2
D	Verarbeitendes Gewerbe	-0,6	0,8	15,7	21,8
A+EN	Vorleistungsgüterproduzenten und Energie	-1,3	0,4	1,8	-2,2
B	Investitionsgüterproduzenten	1,3	3,4	30,0	41,3
GG	Gebrauchsgüterproduzenten	-3,3	-3,6	26,1	6,7
VG	Verbrauchsgüterproduzenten	-1,5	-2,7	8,4	1,5
	Insgesamt	-0,6	0,7	15,5	21,8

5. Ergebnisse der Betriebe nach Hauptgruppen und Beschäftigtengrößenklassen¹⁾
Betriebe, tätige Personen und Gesamtumsatz

Monat September 2005

Hauptgruppe	Betriebe insgesamt	Davon Betriebe mit ... tätigen Personen					
		unter 50	50 - 99	100 - 249	250 - 499	500 - 999	1 000 u. mehr
Betriebe							
A + EN	1 274	764	291	167	33	15	4
B	914	521	196	140	38	15	4
GG	116	62	27	24	3	-	-
VG	623	365	136	95	22	4	1
Insgesamt	2 927	1 712	650	426	96	34	9
Tätige Personen							
A + EN	95 824	19 877	20 471	25 926	11 087	9 603	8 860
B	84 320	15 170	13 569	20 877	11 705	.	.
GG	8 236	1 967	1 904	3 447	918	-	-
VG	43 650	10 695	9 156	13 521	7 469	.	.
Insgesamt	232 030	47 709	45 100	63 771	31 179	22 708	21 563
Gesamtumsatz (in 1 000 €)²⁾							
A + EN	1 500 513	225 199	264 726	398 781	238 483	168 524	204 800
B	2 022 285	170 430	168 516	290 953	324 297	.	.
GG	120 524	19 381	20 221	44 622	36 300	-	-
VG	815 480	79 616	164 918	240 470	201 267	.	.
Insgesamt	4 458 802	494 627	618 382	974 826	800 347	649 466	921 155

1) Die Größenklassen werden zu Beginn des Jahres festgelegt und bleiben bis zum Jahresende erhalten.

2) Abweichungen zu 'Betriebe insgesamt' entstehen durch Runden in unterschiedlichen Aggregationsstufen.

Abkürzungen :
 A - Vorleistungsgüterproduzenten
 B - Investitionsgüterproduzenten
 GG - Gebrauchsgüterproduzenten
 VG - Verbrauchsgüterproduzenten
 EN - Energie (ohne Energie- und Wasserversorgung)

Zuordnung der Klassen (Viersteller) der WZ 2003 zu den Hauptgruppen

Klasse	Haupt- gruppe	Klasse	Haupt- gruppe	Klasse	Haupt- gruppe	Klasse	Haupt- gruppe	Klasse	Haupt- gruppe
10.10	EN	17.13	A	22.32	VG	26.65	A	29.53	B
10.20	EN	17.14	A	22.33	VG	26.66	A	29.54	B
10.30	EN	17.15	A	23.10	EN	26.70	A	29.55	B
11.10	EN	17.16	A	23.20	EN	26.81	A	29.56	B
11.20	EN	17.17	A	23.30	EN	26.82	A	29.60	B
12.00	EN	17.21	A	24.11	A	27.10	A	29.71	GG
13.10	A	17.22	A	24.12	A	27.21	A	29.72	GG
13.20	A	17.23	A	24.13	A	27.22	A	30.01	B
14.11	A	17.24	A	24.14	A	27.31	A	30.02	B
14.12	A	17.25	A	24.15	A	27.32	A	31.10	B
14.13	A	17.30	A	24.16	A	27.33	A	31.20	A
14.21	A	17.40	VG	24.17	A	27.34	A	31.30	A
14.22	A	17.51	VG	24.20	A	27.41	A	31.40	A
14.30	A	17.52	VG	24.30	A	27.42	A	31.50	A
14.40	A	17.53	VG	24.41	VG	27.43	A	31.61	A
14.50	A	17.54	VG	24.42	VG	27.44	A	31.62	A
15.11	VG	17.60	A	24.51	VG	27.45	A	32.10	A
15.12	VG	17.71	VG	24.52	VG	27.51	A	32.20	B
15.13	VG	17.72	VG	24.61	A	27.52	A	32.30	GG
15.20	VG	18.10	VG	24.62	A	27.53	A	33.10	B
15.31	VG	18.21	VG	24.63	A	27.54	A	33.20	B
15.32	VG	18.22	VG	24.64	A	28.11	B	33.30	B
15.33	VG	18.23	VG	24.65	A	28.12	B	33.40	GG
15.41	VG	18.24	VG	24.66	A	28.21	B	33.50	GG
15.42	VG	18.30	VG	24.70	A	28.22	B	34.10	B
15.43	VG	19.10	VG	25.11	A	28.30	B	34.20	B
15.51	VG	19.20	VG	25.12	A	28.40	A	34.30	B
15.52	VG	19.30	VG	25.13	A	28.51	A	35.11	B
15.61	A	20.10	A	25.21	A	28.52	A	35.12	B
15.62	A	20.20	A	25.22	A	28.61	A	35.20	B
15.71	A	20.30	A	25.23	A	28.62	A	35.30	B
15.72	A	20.40	A	25.24	A	28.63	A	35.41	GG
15.81	VG	20.51	A	26.11	A	28.71	A	35.42	GG
15.82	VG	20.52	A	26.12	A	28.72	A	35.43	GG
15.83	VG	21.11	A	26.13	A	28.73	A	35.50	GG
15.84	VG	21.12	A	26.14	A	28.74	A	36.11	GG
15.85	VG	21.21	A	26.15	A	28.75	A	36.12	GG
15.86	VG	21.22	A	26.21	A	29.11	B	36.13	GG
15.87	VG	21.23	A	26.22	A	29.12	B	36.14	GG
15.88	VG	21.24	A	26.23	A	29.13	B	36.15	GG
15.89	VG	21.25	A	26.24	A	29.14	B	36.21	GG
15.91	VG	22.11	VG	26.25	A	29.21	B	36.22	GG
15.92	VG	22.12	VG	26.26	A	29.22	B	36.30	GG
15.93	VG	22.13	VG	26.30	A	29.23	B	36.40	VG
15.94	VG	22.14	VG	26.40	A	29.24	B	36.50	VG
15.95	VG	22.15	VG	26.51	A	29.31	B	36.61	VG
15.96	VG	22.21	VG	26.52	A	29.32	B	36.62	VG
15.97	VG	22.22	VG	26.53	A	29.41	B	36.63	VG
15.98	VG	22.23	VG	26.61	A	29.42	B	37.10	A
16.00	VG	22.24	VG	26.62	A	29.43	B	37.20	A
17.11	A	22.25	VG	26.63	A	29.51	B		
17.12	A	22.31	VG	26.64	A	29.52	B		

Hauptgruppen :

A - Vorleistungsgüterproduzenten
 B - Investitionsgüterproduzenten

GG - Gebrauchsgüterproduzenten
 VG - Verbrauchsgüterproduzenten

EN - Energie (ohne Energie- u. Wasserversorgung)

Verteilung der WZ 2003-Positionen über die Kategorien der aggregierten Klassifikation (Hauptgruppen)

WZ 2003	Wirtschaftszweig	Hauptgruppe	WZ 2003	Wirtschaftszweig	Hauptgruppe
13	Erzbergbau	A	32.2	H. v. Geräten u. Einrichtungen der Tele-	
14	Gewinnung v. Steinen u. Erden, sonst. Bergbau	A		kommunikationstechnik	B
15.6	Mahl- u. Schälmühlen, H. v. Stärke u. Stärkeerzeugnissen	A	33.1	H. v. medizinischen Geräten u. orthopädischen Erzeugnissen	B
15.7	H. v. Futtermitteln	A	33.2	H. v. Mess-, Kontroll-, Navigations- u. ä. Instrumenten u. Vorrichtungen	B
17.1	Spinnstoffaufbereitung u. Spinnerei	A	33.3	H. v. industriellen Prozesssteuerungs-einrichtungen	B
17.2	Weberei	A	34	H. v. Kraftwagen u. Kraftwagenteilen	B
17.3	Textilveredlung	A	35.1	Schiff- u. Bootsbau	B
17.6	H. v. gewirktem u. gestricktem Stoff	A	35.2	Bahnindustrie	B
20	Holzgewerbe (ohne H. v. Möbeln)	A	35.3	Luft- u. Raumfahrzeugbau	B
21	Papiergewerbe	A	29.7	H. v. Haushaltsgeräten, a. n. g.	GG
24.1	H. v. chemischen Grundstoffen	A	32.3	H. v. Rundfunkgeräten sowie phono- u. video-technischen Geräten	GG
24.2	H. v. Schädlingsbekämpfungsmitteln u. Desinfektionsmitteln	A	33.4	H. v. optischen u. fotografischen Geräten	GG
24.3	H. v. Anstrichmitteln, Druckfarben u. Kittlen	A	33.5	H. v. Uhren	GG
24.6	H. v. sonst. chemischen Erzeugnissen	A	35.4	H. v. Krafträdern, Fahrrädern u. Behindertenfahrzeugen	GG
24.7	H. v. Chemiefasern	A	35.5	Fahrzeugbau, a. n. g.	GG
25	H. v. Gummi- u. Kunststoffwaren	A	36.1	H. v. Möbeln	GG
26	Glasgewerbe, H. v. Keramik, Verarbeitung v. Steinen u. Erden	A	36.2	H. v. Schmuck u. ä. Erzeugnissen	GG
27	Metallerzeugung u. -bearbeitung	A	36.3	H. v. Musikinstrumenten	GG
28.4	H. v. Schmiede-, Press-, Zieh-, Stanzteilen, gewalzten Ringen u. pulvermetallurg. Erzeugn.	A	15.1	Schlachten u. Fleischverarbeitung	VG
28.5	Oberflächenveredlung u. Wärmebehandlung; Mechanik, a. n. g.	A	15.2	Fischverarbeitung	VG
28.6	H. v. Schneidwaren, Werkzeugen, Schössern u. Beschlägen aus unedlen Metallen	A	15.3	Obst- u. Gemüseverarbeitung	VG
28.7	H. v. sonst. Metallwaren	A	15.4	H. v. pflanzlichen u. tierischen Ölen u. Fetten	VG
31.2	H. v. Elektrizitätsverteilungs- u. -schalteinrichtungen	A	15.5	Milchverarbeitung	VG
31.3	H. v. isolierten Elektrokabeln, -leitungen, -drähten	A	15.8	Sonst. Ernährungsgewerbe (ohne Getränkeherstellung)	VG
31.4	H. v. Akkumulatoren u. Batterien	A	15.9	H. v. Getränken	VG
31.5	H. v. elektrischen Lampen u. Leuchten	A	16	Tabakverarbeitung	VG
31.6	H. v. elektrischen Ausrüstungen, a. n. g.	A	17.4	H. v. konfektionierten Textilwaren (oh. Bekleidung)	VG
32.1	H. v. elektronischen Bauelementen	A	17.5	Sonst. Textilgewerbe (oh. H. v. Maschenware)	VG
37	Recycling	A	17.7	H. v. gewirkten u. gestrickten Fertigerzeugnissen	VG
28.1	Stahl- u. Leichtmetallbau	B	18	Bekleidungsgewerbe	VG
28.2	H. v. Metallbehältern mit Fassungsvermögen v. mehr als 300 l; H. v. Heizkörpern u. -kesseln für Zentralheizungen	B	19	Ledergewerbe	VG
28.3	H. v. Dampfkesseln (oh. Zentralheizungskessel)	B	22	Verlags-, Druckgewerbe, Vervielfältigung v. bespielten Ton-, Bild- u. Datenträgern	VG
29.1	H. v. Maschinen für die Erzeugung u. Nutzung v. mechanischer Energie (ohne Motoren für Luft- u. Straßenfahrzeuge)	B	24.4	H. v. pharmazeutischen Erzeugnissen	VG
29.2	H. v. sonst. nicht wirtschaftszweigspezifischen Maschinen	B	24.5	H. v. Seifen, Wasch-, Reinigungs- u. Körperpflegemitteln sowie von Duftstoffen	VG
29.3	H. v. land- u. forstwirtschaftlichen Maschinen	B	36.4	H. v. Sportgeräten	VG
29.4	H. v. Werkzeugmaschinen	B	36.5	H. v. Spielwaren	VG
29.5	H. v. Maschinen für sonst. bestimmte Wirtschaftszweige	B	36.6	H. v. sonst. Erzeugnissen	VG
29.6	H. v. Waffen u. Munition	B	10	Kohlenbergbau, Torfgewinnung	EN
30	H. v. Büromaschinen, DV-Geräten, -Einrichtungen	B	11	Gewinnung v. Erdöl u. Erdgas, Erbringung damit verbundener Dienstleistungen	EN
31.1	H. v. Elektromotoren, Generatoren, Transformatoren	B	12	Bergbau auf Uran- u. Thoriumerze	EN
			23	Kokerei, Mineralölverarbeitung, H. u. Verarbeitung v. Spalt- u. Brutstoffen	EN

Hauptgruppen :

A - Vorleistungsgüterproduzenten GG - Gebrauchsgüterproduzenten EN - Energie (ohne Energie- u. Wasserversorgung)
 B - Investitionsgüterproduzenten VG - Verbrauchsgüterproduzenten

Erläuterungen

In der vorliegenden Veröffentlichung werden die statistischen Ergebnisse aus den monatlichen Erhebungen für Betriebe (einschließlich Einbetriebsunternehmen) des Verarbeitenden Gewerbes sowie des Bergbaus und der Gewinnung von Steinen und Erden des Freistaates Sachsen zusammenfassend dokumentiert. Die Darstellung der Ergebnisse erfolgt gemäß der Klassifikation der Wirtschaftszweige, Ausgabe 2003 (WZ 2003).

Die in den monatlichen Veröffentlichungen vorgelegten Zahlen können sich infolge der am Ende jeden Kalenderjahres durchgeführten Jahreskorrektur noch verändern. Insofern tragen sie vorläufigen Charakter.

Durch die einmal jährlich durchzuführende Berichtskreisaktualisierung (insbesondere durch Absteiger und Aufsteiger) kommt es regelmäßig zu Beginn eines neuen Berichtsjahres zu Änderungen des Kreises der Berichtspflichtigen, die sich auch in den entsprechenden Merkmalsausprägungen widerspiegeln können. Die Ermittlung der Aufsteiger erfolgt durch eine Vorbefragung ausgewählter Einheiten des Verarbeitenden Gewerbes und der Gewinnung von Steinen und Erden (Umfrage zur Klärung des Kreises der zu Befragenden zum Monatsbericht für Betriebe im Verarbeitenden Gewerbe ...).

Rechtsgrundlagen für diese Erhebung sind:

- Gesetz über die Statistik im Produzierenden Gewerbe (ProdGewStatG) in der Fassung der Bekanntmachung vom 21. März 2002 (BGBl. I S. 1181), geändert durch Artikel 104 der Verordnung vom 25. November 2003 (BGBl. I S. 2304)
- Gesetz über die Statistik für Bundeszwecke (Bundesstatistikgesetz – BStatG) vom 22. Januar 1987 (BGBl. I S. 462, 565), zuletzt geändert durch Artikel 16 des Gesetzes vom 21. August 2002 (BGBl. I S. 3322).

Die Erhebung „Monatsbericht für Betriebe des Verarbeitenden Gewerbes sowie des Bergbaus und der Gewinnung von Steinen und Erden“ bezieht sich:

- auf alle Einbetriebsunternehmen des Verarbeitenden Gewerbes sowie des Bergbaus und der Gewinnung von Steinen und Erden mit im Allgemeinen mindestens 20 tätigen Personen,
- auf alle Betriebe des Verarbeitenden Gewerbes sowie des Bergbaus und der Gewinnung von Steinen und Erden von Mehrbetriebsunternehmen des Produzierenden Gewerbes mit im Allgemeinen mindestens 20 tätigen Personen sowie
- auf Betriebe des Verarbeitenden Gewerbes sowie des Bergbaus und der Gewinnung von Steinen und Erden mit mindestens 20 tätigen Personen von Mehrbetriebsunternehmen anderer Wirtschaftsbereiche außerhalb des Produzierenden Gewerbes.

Als Ausnahme zu den genannten Abschneidegrenzen werden in den folgenden Wirtschaftszweigen auch Betriebe von Unternehmen mit 10 und mehr tätigen Personen zur Berichterstattung herangezogen:

- 14.11 Gewinnung von Naturwerksteinen und Natursteinen a. n. g.
- 14.21 Gewinnung von Kies und Sand
- 15.20 Fischverarbeitung
- 15.31 Kartoffelverarbeitung
- 15.32 Herstellung von Frucht- und Gemüsesäften
- 15.33 Obst- und Gemüseverarbeitung a. n. g.
- 15.71 Herstellung von Futtermitteln für Nutztiere
- 15.72 Herstellung von Futtermitteln für sonstige Tiere
- 15.91 Herstellung von Spirituosen
- 15.92 Herstellung von Alkohol
- 15.97 Herstellung von Malz
- 15.98 Gewinnung natürlicher Mineralwässer, Herstellung von Erfrischungsgetränken
- 20.10 Säge-, Hobel- und Holzimprägnierwerke
- 26.63 Herstellung von Frischbeton (Transportbeton)

Für den Wirtschaftszweig 20.10 „Säge-, Hobel- und Holzimprägnierwerke“ gilt für Sägewerke als Abschneidegrenze ein Jahreseinschnitt von mindestens 5 000 m³ Rohholz.

Bei der Darstellung der Ergebnisse für die Merkmale „Tätige Personen“ und „Umsatz“ erfolgt in den Tabellen ein Nachweis sowohl nach hauptbeteiligten Wirtschaftszweigen (Betriebsergebnisse) als auch nach beteiligten Wirtschaftszweigen (Ergebnisse nach fachlichen Betriebsteilen – Punkt 4). In der ausführlichen Darstellung (Punkt 2) verzichten wir aus Platzgründen auf den Ausweis der dreistelligen Zusammenfassung nach WZ 2003. Beim Nachweis nach hauptbeteiligten Wirtschaftszweigen werden alle Angaben einer räumlich zusammenliegenden Betriebsstätte eines Betriebes (örtliche Einheit) unter dem Wirtschaftszweig nachgewiesen, bei dem – gemessen an den tätigen Personen – der Schwerpunkt des Betriebes liegt. Für die Gliederung nach beteiligten Wirtschaftszweigen (fachliche Einheit) werden die Angaben (tätige Personen, Umsatz) kombinierter Betriebe entsprechend ihrer Fertigung nach Wirtschaftszweigen aufgeteilt.

Die Ergebnisse der Unternehmen des Verarbeitenden Gewerbes sowie des Bergbaus und der Gewinnung von Steinen und Erden (Einbetriebsunternehmen und Mehrbetriebsunternehmen) werden einmal jährlich im Rahmen des Jahresberichtes veröffentlicht.

Seit Januar 2003 werden entsprechend der Gliederung der EU-Hauptgruppenverordnung fünf industrielle Hauptgruppen ausgewiesen. Die neue Hauptgruppe Energie setzt sich aus den Abteilungen 10, 11, 12, 23, 40 und 41 der WZ 2003 zusammen. In diesem Bericht wird die Hauptgruppe jedoch nur als „reduzierte Hauptgruppe“ abgebildet. In die Ergebnisaufbereitung werden nur diejenigen Zweige einbezogen, die zu den Abschnitten C (Abteilung 10, 11, 12) und D (Abteilung 23) der WZ 2003 gehören. Für Sachsen können aus datenschutzrechtlichen Gründen keine Ergebnisse für die

Hauptgruppe Energie ausgewiesen werden. Um den Informationsgehalt dieser Darstellung nicht mehr als erforderlich einzuschränken, wurden die Ergebnisse für die Hauptgruppen A (Vorleistungsgüterproduzenten) und EN (Energie) zusammengefasst. Änderungen in der Zuordnung von Berichtseinheiten zu den einzelnen Hauptgruppen ergeben sich darüber hinaus aber auch durch die jährlich durchzuführende Berichtskreisaktualisierung (Schwerpunktwechsler/Auf- und Absteiger).

Nach dem Gesetz zur Organisationsreform in der gesetzlichen Rentenversicherung (RVOrg) gilt ab 01.01.2005 ein einheitlicher Arbeitnehmerbegriff. Die Unterscheidung zwischen Arbeiterrentenversicherung und Angestelltenversicherung wird aufgegeben. Deshalb kann ab dem Berichtsmonat April 2005 in den Standardveröffentlichungen des Statistischen Landesamtes des Freistaates Sachsen zum Verarbeitenden Gewerbe sowie Bergbau und Gewinnung von Steinen und Erden die Unterscheidung der Beschäftigten in Arbeiter und Angestellte sowie der Bruttolohn- und -gehaltsumme in Bruttolöhne und Bruttogehälter nicht mehr vorgenommen werden.

Ab dem Berichtsmonat April 2005 werden somit das Merkmal „Arbeiter“ nicht mehr und die Merkmale „Bruttolohnsumme“ und „Bruttogehaltsumme“ als „Bruttolohn- und -gehaltsumme“ veröffentlicht.

Definitionen

Unternehmen

Rechtliche und zugleich kleinste bilanzierende Einheit ohne rechtlich selbständige Tochtergesellschaften, Arbeitsgemeinschaften, Betriebsführungsgesellschaften usw. Das Unternehmen im Produzierenden Gewerbe umfasst die Funktionen Beschaffung, Lagerung, Fertigung, Vertrieb, Verwaltung, Planung sowie Forschung und Entwicklung. Diese Funktionen können jedoch auch getrennt oder allein vorkommen. Besteht das Unternehmen nur aus einer einzigen örtlichen Niederlassung, gilt es als Einbetriebsunternehmen, verfügt es über mehrere – mindestens zwei – voneinander getrennt liegende, juristisch unselbständige örtliche Einheiten, ist es ein Mehrbetriebsunternehmen. Liegen die örtlichen Einheiten eines Mehrbetriebsunternehmens in mehreren Bundesländern, wird das Unternehmen auch als Mehrländerunternehmen bezeichnet.

Betrieb

Örtlich getrennte Einheiten von Unternehmen, einschließlich der Verwaltungs-, Reparatur-, Montage- und Hilfsbetriebe, die mit dem meldenden Betrieb örtlich verbunden sind oder in dessen Nähe liegen. Örtlich getrennte Hauptverwaltungen der Unternehmen werden im Verarbeitenden Gewerbe sowie im Bergbau und der Gewinnung von Steinen und Erden ebenfalls als eigenständige Betriebe erfasst. Die Merkmalswerte sind für den gesamten Betrieb zu melden und schließen auch die nichtproduzierenden Teile ein.

Fachlicher Betriebsteil

Teil des Betriebes, in dem nur eine bestimmte wirtschaftliche Tätigkeit ausgeübt wird (z. B. unterschiedliche Produktionsbereiche). Die Abgrenzung wird durch die WZ 2003-Systematik bestimmt. Im Fall homogener Betriebe bzw. Einbetriebsunternehmen (homogen = gesamte Einheit übt nur eine wirtschaftliche Tätigkeit nach Maßgabe der verwendeten Systematik aus) fallen die Einheiten fachlicher Betriebsteil und Betrieb/Unternehmen zusammen.

Tätige Personen (Beschäftigte)

Alle Personen, die am Ende des Berichtsmonats in einem arbeitsrechtlichen Verhältnis zum Betrieb stehen, tätige Inhaber, -innen und tätige Mitinhaber, -innen sowie unbezahlt mithelfende Familienangehörige, soweit sie mindestens ein Drittel der üblichen Arbeitszeit im Betrieb tätig sind, als Heimarbeiter, -innen auf der Lohn- und Gehaltsliste geführt werden sowie an andere Unternehmen gegen Entgelt überlassene Mitarbeiter. Nicht dazu rechnen dagegen gemäß Arbeitnehmerüberlassungsgesetz (AÜG) von anderen Unternehmen gegen Entgelt zur Arbeitsleistung überlassene Personen (Leiharbeiter, -innen). In der Zahl der tätigen Personen sind gewerblich und kaufmännisch Auszubildende enthalten.

Geleistete Arbeitsstunden

Als Arbeitsstunden gelten nur die im Betrieb tatsächlich geleisteten (nicht die bezahlten) Stunden aller tätigen Personen einschließlich Über-, Nacht-, Sonntags- und Feiertagsstunden.

Gemäß der Neufassung des ProdGewStatG werden die geleisteten Arbeitsstunden aller tätigen Personen (Beschäftigten) erst ab dem Berichtsjahr 2003 erfasst (*bis Ende 2002: Arbeiterstunden*). Angaben zu den geleisteten Arbeitsstunden für Berichtszeiträume vor 2003 sind berechnete Vergleichswerte (faktorkorrigierte Angaben).

Bruttolohn- und Bruttogehaltsumme

Summe der Bruttobezüge der tätigen Personen ohne Arbeitgeberanteile zur Sozialversicherung (Kranken-, Renten- und Arbeitslosenversicherung), jedoch einschließlich Lohn- und Gehaltszuschläge (auch Gratifikationen, Erfolgsprämien, Provisionen, Tantiemen usw.). Vergütungen für gewerblich und kaufmännisch Auszubildende sind enthalten. Nicht erfasst werden allgemeine soziale Aufwendungen sowie Vergütungen, die als Spesenersatz anzusehen sind.

Gesamtumsatz

Umsatz aus eigenen Erzeugnissen und industriellen/handwerklichen Dienstleistungen, baugewerblicher Umsatz sowie Umsatz aus Handelsware und sonstiger nichtindustrieller Tätigkeit (z. B. Erlöse aus Vermietung und Verpachtung, aus Lizenzverträgen, Provisionseinnahmen und aus Veräußerung von Patenten sowie Erlöse aus Transportleistungen für Dritte und aus dem Verkauf von eigenen landwirtschaftlichen Erzeugnissen). Als Umsatz gilt die Summe der Rechnungsendbeträge ohne in Rechnung gestellte Umsatz-(Mehrwert-)steuer, jedoch einschließlich Verbrauchsteuern und der Kosten für Fracht, Verpackung und Porto, auch wenn diese gesondert in Rechnung gestellt werden.

Auslandsumsatz

Direkte Lieferungen und Leistungen an Empfänger, die im Ausland ansässig sind, sowie Lieferungen an Exporteure, die die bestellten Waren ohne weitere Be- und Verarbeitung in das Ausland ausführen.

Der Auslandsumsatz wird ferner untergliedert in Umsatz mit den zur Eurozone gehörenden Mitgliedstaaten der Europäischen Union (EU) und Umsatz mit dem nicht zur Eurozone gehörenden Ausland.

Umsatz mit dem nicht zur Eurozone gehörenden Ausland

Als *Umsatz mit dem nicht zur Eurozone gehörenden Ausland* gilt der Umsatz mit allen Staaten **außer** den Staaten der Eurozone: Belgien, Finnland, Frankreich, Griechenland, Irland, Italien, Luxemburg, den Niederlanden, Österreich, Portugal und Spanien.

Umsatz aus eigenen Erzeugnissen und industriellen/handwerklichen Dienstleistungen

Die aus eigener Produktion stammenden und in Lohnarbeit bei anderen Unternehmen hergestellten Lieferungen und Leistungen sowie die ausgeführten Reparaturen, Montagen, Lohnarbeiten und Lohnveredlungen (einschließlich Umsatz aus dem Verkauf von Energie, Nebenerzeugnissen und Abfällen), jedoch ohne Erlöse aus Bauinstallationen (gelten als Umsatz aus baugewerblichen Betriebsteilen) sowie ohne Erlöse für Instandhaltung bzw. Reparatur von Büromaschinen, Datenverarbeitungsgeräten und -einrichtungen, Kraftfahrzeugen und Gebrauchsgütern (gelten als Umsatz sonstiger Betriebsteile).

Abkürzungen

a.	= aus	Polierst.	= Poliersteine
a. n. g.	= anderweitig nicht genannt	Recycl.	= Recycling
Ausbauelem.	= Ausbauelemente	Schleifwerkz.	= Schleifwerkzeuge
Bearb.	= Bearbeitung	Schneidw.	= Schneidwerkzeuge
Druckgew.	= Druckgewerbe	Seidenaufber.	= Seidenaufbereitung
DV	= Datenverarbeitung	Silberschmiedew.	= Silberschmiedewaren
Einricht.	= Einrichtungen	sonst.	= sonstige
einschl.	= einschließlich	spez.	= spezifisch
elektr.	= elektrisch	Spielw.	= Spielwaren
f.	= für	Sportg.	= Sportgeräte
f. d.	= für den	Std.	= Stunden
Fassungsverm.	= Fassungsvermögen	Straßenfz.	= Straßenfahrzeuge
Fertigb.	= Fertigbauten	techn.	= technisch
Fertigbaut.	= Fertigbauteile	Textur.	= Texturierung
Fertigt.	= Fertigteile	u.	= und
Fertigteilb.	= Fertigteilbauten	u. Ä.	= und Ähnlichen
Gew. v.	= Gewinnung von	u. ä.	= und ähnlichen
Heißluftger.	= Heißluftgeräte	unedl.	= unedlen
Holzfasersp.	= Holzfasersplatten	usw.	= und so weiter
H. v.	= Herstellung von	v.	= von
Instr.	= Instrumente	Verarb.	= Verarbeitung
m.	= mit	Veredl.	= Veredlung
Masch.	= Maschinen	Verlagsgew.	= Verlagsgewerbe
mech.	= mechanisch	Verpackungsm.	= Verpackungsmittel
mehr a.	= mehr als	Vervielf.	= Vervielfältigung
Musikinstr.	= Musikinstrumente	Werkz.	= Werkzeug
NE	= Nicht-Eisen	WZ 2003	= Klassifikation der Wirtschaftszweige, Ausgabe 2003
Nr.	= Nummer	z. B.	= zum Beispiel
oh.	= ohne	Zellst.	= Zellstoff
Phantasieschm.	= Phantasieschmuck	€	= Euro
pharmaz.	= pharmazeutisch		