

Statistisches Landesamt
des Freistaates
Sachsen



Statistische Berichte

Bergbau und Verarbeitendes Gewerbe im Freistaat Sachsen

September 2006

Zeichenerklärung

-	Nichts vorhanden (genau Null)	x	Tabellenfach gesperrt, weil Aussage nicht sinnvoll
0	Weniger als die Hälfte von 1 in der letzten besetzten Stelle, jedoch mehr als nichts	()	Aussagewert ist eingeschränkt
...	Angabe fällt später an	p	vorläufige Zahl
/	Zahlenwert nicht sicher genug	r	berichtigte Zahl
.	Zahlenwert unbekannt oder geheim zu halten	s	geschätzte Zahl

Herausgeber:

Statistisches Landesamt des Freistaates Sachsen

Macherstraße 63
01917 Kamenz

Postfach 11 05
01911 Kamenz

Telefon

Vermittlung 03578 33-0

Präsidentin/Sekretariat -1900

Telefax -1999

Auskunft -1913, -1914

Telefax -1921

Bibliothek -4352

Telefax -1598

Vertrieb -4316

Internet

www.statistik.sachsen.de

E-Mail

info@statistik.sachsen.de

Kein Zugang für elektronisch signierte sowie verschlüsselte Dokumente

Inhalt

	Seite
Ergebnisdarstellung	2
Tabellen	
1. Monatliche Entwicklung ab Januar 2005 Betriebe, Personen, Arbeitsstunden, bezahlte Entgelte und Umsatz	4
2. Ergebnisse der Betriebe nach Wirtschaftszweigen	6
2.1. Betriebe, Personen, Arbeitsstunden, bezahlte Entgelte und Umsatz	6
2.2. Betriebe, Personen, Arbeitsstunden, bezahlte Entgelte und Umsatz – Veränderung zum Vormonat	18
2.3. Betriebe, Personen, Arbeitsstunden, bezahlte Entgelte und Umsatz – Veränderung zum Vorjahresmonat	30
2.4. Betriebe, Gesamtumsatz, Umsatz mit der Eurozone und Exportquote	42
2.5. Betriebe, Gesamtumsatz, Umsatz mit der Eurozone, Exportquote – Veränderung zum Vormonat	43
3. Ergebnisse der Betriebe nach Hauptgruppen sowie Kreisfreien Städten und Landkreisen	44
3.1. Betriebe, Personen, Arbeitsstunden, bezahlte Entgelte und Umsatz	44
3.2. Betriebe, Personen, Arbeitsstunden, bezahlte Entgelte und Umsatz – Veränderung zum Vormonat	54
3.3. Betriebe, Gesamtumsatz, Umsatz mit der Eurozone und Exportquote	64
3.4. Betriebe, Gesamtumsatz, Umsatz mit der Eurozone, Exportquote – Veränderung zum Vormonat	65
4. Ergebnisse der fachlichen Betriebsteile nach Wirtschaftszweigen	66
4.1. Fachliche Betriebsteile, tätige Personen und Umsatz	66
4.2. Fachliche Betriebsteile, tätige Personen und Umsatz – Veränderung zum Vormonat	67
4.3. Fachliche Betriebsteile, tätige Personen und Umsatz – Veränderung zum Vorjahresmonat	68
5. Ergebnisse der Betriebe nach Hauptgruppen und Beschäftigtengrößenklassen Betriebe, tätige Personen und Gesamtumsatz	69
Zuordnung der Klassen (Viersteller) der WZ 2003 zu den Hauptgruppen	70
Verteilung der WZ 2003-Positionen über die Kategorien der aggregierten Klassifikation (Hauptgruppen)	71
Erläuterungen	72
Definitionen	73
Abkürzungen	74

Ergebnisdarstellung

Im September 2006 erwirtschafteten die 2 889 Betriebe des Verarbeitenden Gewerbes sowie des Bergbaus und der Gewinnung von Steinen und Erden Sachsens einen Gesamtumsatz von rund 4,65 Milliarden €. Die sächsische Industrie erzielte damit einen neuen Rekordwert unter den monatlich registrierten Ergebnissen. Die bisherige Bestmarke aus dem Monat März 2006 wurde um fast 100 Millionen € übertroffen. Während beim Export der Spitzenwert aus dem Monat März des Jahres um rund 8 Millionen € nur knapp verfehlt wurde, erreichte der Umfang der Geschäfte im Inland mit annähernd 3,1 Milliarden € eine neue Rekordmarke.

Im Vergleich zum Vormonat konnte beim Gesamtumsatz ein Plus um 10,3 Prozent notiert werden. Sowohl beim Export als auch im Inland wurden mehr Erzeugnisse umgesetzt als im Monat zuvor. Das Exportgeschäft konnte um 13,5 Prozent ausgeweitet werden. Es wurden Erzeugnisse im Wert von rund 188 Millionen € mehr an ausländische Kunden geliefert als im August des Jahres. Mit einem Plus von 8,7 Prozent bzw. rund 244 Millionen € erfuhr am Ende des dritten Quartals auch das Inlandgeschäft eine spürbare Belebung. Im Inland konnten erstmals Erzeugnisse und Leistungen im Wert von mehr als 3 Milliarden € umgesetzt werden. Auch im Vergleich zum Vorjahresmonat ist eine augenfällig positive Entwicklung festzustellen. Im September dieses Jahres wurden Waren und Leistungen im Wert von 189 Millionen € mehr erwirtschaftet als im September 2005. Der Umfang der Geschäfte im Inland konnte um rund 106 Millionen € bzw. 3,6 Prozent gesteigert werden. Es wurden Erzeugnisse im Wert von fast 83 Millionen € mehr an ausländische Kunden geliefert. Die Ausfuhren fielen somit um 5,5 Prozent umfangreicher aus als im vergleichbaren Vorjahreszeitraum.

Bei der Betrachtung der Entwicklung nach Wirtschaftszweigen sind im Vergleich zum Vormonat sichtbare Unterschiede zwischen den einzelnen Branchen erkennbar. Während im Bereich Herstellung von Möbeln, Schmuck, Musikinstrumenten, Sportgeräten, Spielwaren; Recycling (41,7 Prozent) sowie im Fahrzeugbau (37,1 Prozent) zum Ende des dritten Quartals recht beachtliche Umsatzsteigerungen erzielt wurden und auch im Textil- und Bekleidungsbranche (13,4 Prozent) überdurchschnittlich zugelegt werden konnte, wurden im Bereich Bergbau und Gewinnung von Steinen und Erden (-10,1 Prozent) sowie im Bereich Herstellung chemischer Erzeugnisse (-4,1 Prozent) weniger Erzeugnisse umgesetzt als im Monat zuvor. Im Bereich Glasgewerbe, Herstellung von Keramik; Verarbeitung von Steinen und Erden hielten sich dagegen Zugewinn beim Export und Rückgang beim Geschäft im Inland annähernd die Waage. Von den übrigen Branchen konnten beim Gesamtumsatz moderate Ergebnisverbesserungen erzielt werden.

Gesamtumsatz im Verarbeitenden Gewerbe sowie im Bergbau und der Gewinnung von Steinen und Erden in Sachsen 2003 bis 2006

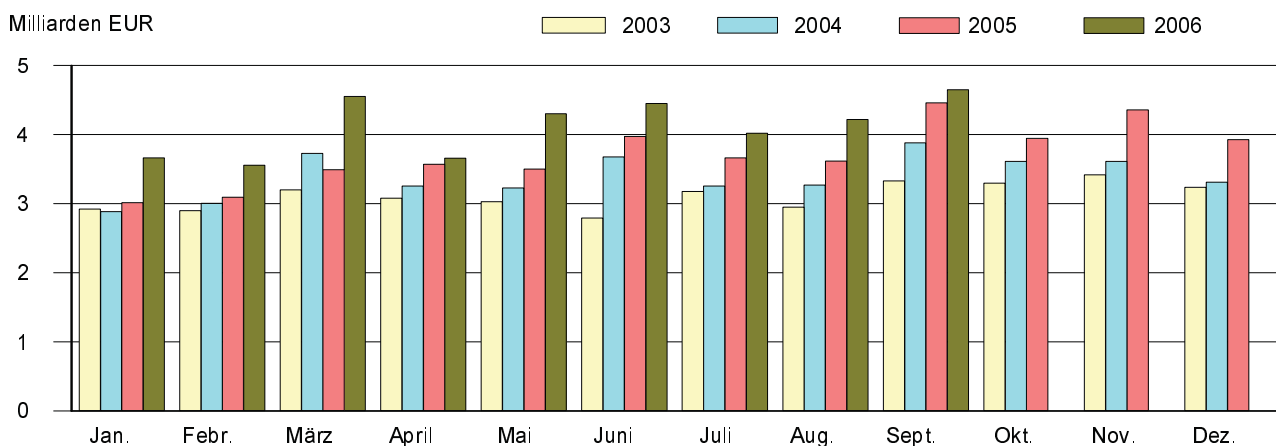

Auslandsumsatz im Verarbeitenden Gewerbe sowie im Bergbau und der Gewinnung von Steinen und Erden in Sachsen 2003 bis 2006

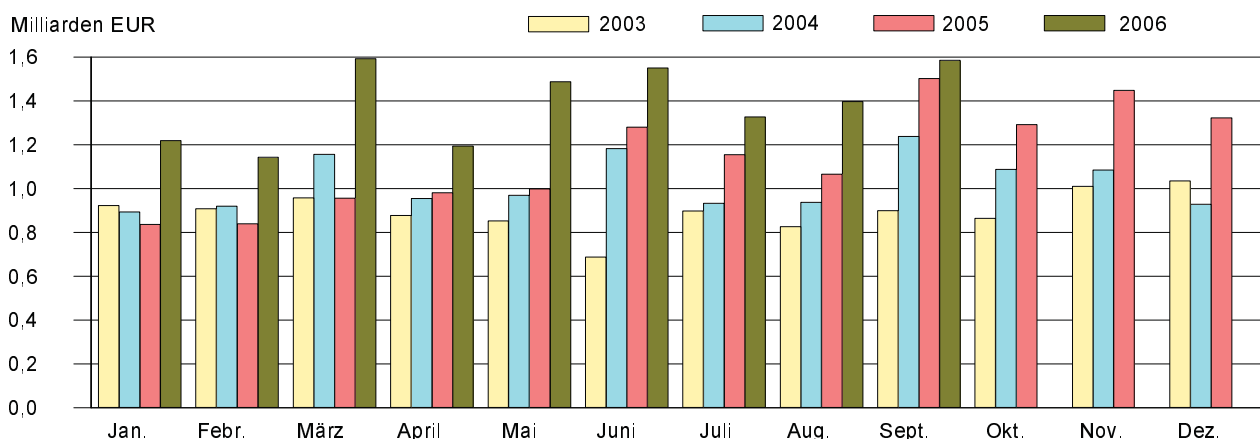

Gegenüber dem Vorjahresmonat weist die Entwicklung ein ähnliches Bild auf. Von der Mehrzahl der Wirtschaftszweige wurde im September 2006 ein besseres Monatsergebnis erzielt als im vergleichbaren Vorjahreszeitraum. Von Branchen wie dem Bereich Herstellung von Büromaschinen; Elektrotechnik, Feinmechanik, Optik (26,4 Prozent), Herstellung von chemischen Erzeugnissen (21,3 Prozent), Herstellung von Gummi- und Kunststoffwaren (20,4 Prozent) sowie dem Bereich Bergbau und Gewinnung von Steinen und Erden (18,1 Prozent) konnten Umsatzsteigerungen in ansehnlicher Größenordnung erreicht werden. Überdurchschnittlich zugelegt werden konnte auch in Wirtschaftszweigen wie dem Bereich Herstellung von Möbeln, Schmuck, Musikinstrumenten, Sportgeräten, Spielwaren; Recycling (12,1 Prozent), dem Bereich Glasgewerbe, Herstellung von Keramik; Verarbeitung von Steinen und Erden (11,1 Prozent) sowie im Papier-, Verlags- und Druckgewerbe (6,7 Prozent). Weniger Erzeugnisse als vor Jahresfrist wurden im September 2006 vom Maschinenbau (-13,1 Prozent), vom Bereich Ernährungsgewerbe und Tabakverarbeitung (-6,2 Prozent), vom Textil- und Bekleidungs-gewerbe sowie vom Holzgewerbe (jeweils -0,5 Prozent) umgesetzt.

Die Exportquote stieg im Vergleich zum Vormonat um einen Prozentpunkt an. Sie lag im September 2006 bei 34,1 Prozent, höher als vor Jahresfrist (September 2005: 33,7 Prozent).

Eine im Vergleich zum Vormonat spürbare Belebung ist auch bei der Betrachtung der Entwicklung nach Regierungsbezirken festzustellen. Ein Anstieg der Kennzahlen kann im September 2006 in allen drei Regierungsbezirken sowohl beim Export als auch beim Inlandsgeschäft nachvollzogen werden (Regierungsbezirk Chemnitz: Gesamtumsatz 17,3 Prozent/Auslandsumsatz 24,0 Prozent/Inlandsumsatz 13,7 Prozent, Regierungsbezirk Dresden: 4,3 Prozent/3,3 Prozent/4,8 Prozent, Regierungsbezirk Leipzig: 9,7 Prozent/13,3 Prozent/8,0 Prozent). Beim Vergleich zum Vorjahresmonat weist die Entwicklung sichtbare Unterschiede auf. Während im Regierungsbezirk Leipzig sowohl das Exportgeschäft als auch das Geschäft im Inland und im Regierungsbezirk Chemnitz ein gutes Inlandsgeschäft zu einer insgesamt positiven Entwicklung beitrugen, konnte im Regierungsbezirk Dresden nicht an die Ergebnisse aus dem vergleichbaren Vorjahreszeitraum angeknüpft werden (RB Chemnitz: Gesamtumsatz 5,6 Prozent/Ausland -0,4 Prozent/Inland 9,5 Prozent, RB Dresden: -5,3 Prozent/-0,1 Prozent/-7,5 Prozent, RB Leipzig: 23,5 Prozent/33,1 Prozent/19,1 Prozent).

Im Vergleich zum Vormonat nahm die Zahl der berichtspflichtigen Betriebe um 2 Einheiten (-0,1 Prozent) nur leicht ab. Die Zahl der Beschäftigten in den 2 889 Betrieben belief sich Ende September 2006 auf 237 396 Personen. Damit erhöhte sich der Personalstock gegenüber August des Jahres um gut 1 500 Personen bzw. um 0,6 Prozent. In den sächsischen Industriebetrieben gingen Ende September dieses Jahres damit 5 300 Männer und Frauen mehr einer Beschäftigung nach als vor Jahresfrist. Das entspricht einem Zuwachs von 2,3 Prozent. Die Entwicklung weist branchenspezifisch Unterschiede auf. Während im Textil- und Bekleidungs-gewerbe 4,2 Prozent weniger Personen beschäftigt waren als vor Jahresfrist und auch im Bereich Bergbau und Gewinnung von Steinen und Erden ein Rückgang der tätigen Personen um 1,2 Prozent registriert werden musste, kann in den anderen Wirtschaftszweigen eine positive Entwicklung der Beschäftigungssituation festgestellt werden.

Ein Vergleich kumulierter Werte der Monate Januar bis September zeigt eine insgesamt positive Umsatzentwicklung gegenüber dem Vergleichszeitraum 2005 auf (14,4 Prozent). In den ersten neun Monaten dieses Jahres konnten im Inland Erzeugnisse und Leistungen im Wert von fast 1,8 Milliarden € bzw. 7,9 Prozent mehr umgesetzt werden als im Vorjahreszeitraum. Motor der Entwicklung bleibt nach wie vor der Export. Nach vorläufigen Berechnungen fielen die von Januar bis September 2006 getätigten Exporte um annähernd 2,9 Milliarden € bzw. 30,0 Prozent umfangreicher aus als im Vergleichszeitraum des Jahres 2005.

Gesamtumsatz und Auslandsumsatz Januar bis September 2006 nach Wirtschaftszweigen Sachsens und Regierungsbezirken

Wirtschaftszweig Regierungsbezirk	Gesamtumsatz		Veränderung zum Vorjahr	
	insgesamt	darunter Ausland	Gesamt- umsatz	Auslands- umsatz
	1 000 €		Prozent	
Ernährungsgewerbe u. Tabakverarbeitung	4 985 565	281 589	1,2	18,1
Textil- u. Bekleidungs-gewerbe	833 544	236 282	1,4	3,5
Holzgewerbe (ohne H. v. Möbeln)	642 154	186 889	-0,3	2,8
Papier-, Verlags- u. Druck-gewerbe	1 691 974	440 409	6,8	15,9
H. v. chemischen Erzeugnissen	2 041 259	1 154 529	19,2	26,8
H. v. Gummi- u. Kunststoffwaren	1 033 657	236 312	24,7	24,3
Glasgewerbe, H. v. Keramik, Verarb. v. Steinen u. Erden	1 288 084	224 537	14,1	13,4
Metallerzeugung u. -bearbeitung, H. v. Metallerzeugnissen	4 703 931	968 863	10,7	15,0
Maschinenbau	4 124 041	1 708 748	10,7	12,1
H. v. Büromaschinen; Elektrotechnik, Feinmechanik, Optik	5 104 871	2 046 346	17,5	24,6
Fahrzeugbau	9 128 733	4 826 271	27,9	54,5
H. v. Möbeln, Schmuck, Musikinstr., Sport- geräten, Spielwaren; Recycling	953 935	166 563	18,8	19,6
Sachsen	37 070 039	12 496 106	14,4	30,0
Regierungsbezirk Chemnitz	14 386 860	5 334 673	11,8	22,3
Regierungsbezirk Dresden	14 954 645	4 534 916	6,7	19,5
Regierungsbezirk Leipzig	7 728 532	2 626 514	40,2	80,0

1. Monatliche Entwicklung ab Januar 2005
Betriebe, Personen, Arbeitsstunden, bezahlte Entgelte und Umsatz¹⁾

Monat Jahr	Betriebe	Tätige Personen	Geleistete Arbeitsstunden ²⁾		Bezahlte Entgelte		
			insgesamt	je tätiger Person	insgesamt	je tätiger Person	
			1 000	Std.	1 000 €	€	
1991	Jahressumme	x	x	692 168	1 166	4 977 882	8 386
1991	Jahresmittel	2 413	593 609	57 681	97	414 824	699
1995	Jahressumme	x	x	347 429	1 667	4 356 680	20 902
1995	Jahresmittel	2 315	208 432	28 952	139	363 060	1 742
1996	Jahressumme	x	x	341 672	1 658	4 504 887	21 861
1996	Jahresmittel	2 526	206 072	28 473	138	375 414	1 822
1997	Jahressumme	x	x	342 298	1 665	4 594 839	22 346
1997	Jahresmittel	2 638	205 626	28 525	139	382 912	1 862
1998	Jahressumme	x	x	353 138	1 672	4 839 409	22 914
1998	Jahresmittel	2 656	211 202	29 428	139	403 284	1 909
1999	Jahressumme	x	x	357 025	1 672	4 964 307	23 245
1999	Jahresmittel	2 708	213 562	29 752	139	413 692	1 937
2000	Jahressumme	x	x	362 755	1 657	5 226 137	23 866
2000	Jahresmittel	2 784	218 976	30 230	138	435 511	1 989
2001	Jahressumme	x	x	368 593	1 640	5 551 644	24 708
2001	Jahresmittel	2 813	224 690	30 716	137	462 637	2 059
2002	Jahressumme	x	x	366 706	1 627	5 700 111	25 294
2002	Jahresmittel	2 856	225 353	30 559	136	475 009	2 108
2003	Jahressumme	x	x	369 944	1 651	5 786 032	25 828
2003	Jahresmittel	2 805	224 026	30 829	138	482 169	2 152
2004	Jahressumme	x	x	386 089	1 687	6 014 683	26 285
2004	Jahresmittel	2 956	228 825	32 174	141	501 224	2 190
2005	Januar	2 932	227 949	32 208	141	486 904	2 136
	Februar	2 922	227 688	31 156	137	473 574	2 080
	März	2 920	227 842	32 615	143	496 420	2 179
	April	2 936	229 002	33 698	147	499 196	2 180
	Mai	2 934	228 963	31 614	138	509 236	2 224
	Juni	2 932	228 872	33 949	148	523 713	2 288
	Juli	2 934	229 977	31 339	136	497 951	2 165
	August	2 929	231 438	32 099	139	501 630	2 167
	September	2 927	232 096	33 908	146	500 023	2 154
	Oktober	2 925	232 427	31 278	135	504 973	2 173
	November	2 917	232 277	34 115	147	624 369	2 688
	Dezember	2 916	231 353	29 877	129	529 275	2 288
2005	Jahressumme	x	x	387 856	1 686	6 147 263	26 728
2005	Jahresmittel	2 927	229 990	32 321	141	512 272	2 227
2006	Januar	2 910	230 815	34 193	148	499 069	2 162
	Februar	2 902	230 769	31 838	138	488 524	2 117
	März	2 899	230 756	36 011	156	512 429	2 221
	April	2 907	231 219	30 357	131	506 514	2 191
	Mai	2 903	231 872	33 608	145	537 112	2 316
	Juni	2 901	232 379	33 350	144	555 194	2 389
	Juli	2 901	233 702	32 194	138	515 187	2 204
	August	2 891	235 883	32 976	140	524 722	2 225
	September	2 889	237 396	33 766	142	528 982	2 228
	Januar - September:						
2006	Jahressumme	x	x	298 293	1 282	4 667 733	20 054
2006	Jahresmittel	2 900	232 755	33 144	142	518 637	2 228

1) Abweichungen zur Jahressumme sind auf Rundungen bzw. Wichtungen zurückzuführen. Angaben für 2006 sind vorläufig.

2) faktorkorrigierte Angaben 1991 bis 2002

Gesamtumsatz			Export- quote	Umsatz aus eigenen Erzeugnissen			Monat Jahr	
insgesamt	darunter Ausland	je tätiger Person		zusammen	darunter Ausland	je tätiger Person		
1 000 €		€	%	1 000 €		€		
14 413 520	1 846 483	24 281	x	13 962 533	1 834 195	23 521	1991	Jahressumme
1 201 126	153 873	2 024	12,8	1 163 544	152 850	1 960	1991	Jahresmittel
20 531 464	2 645 361	98 504	x	19 375 595	2 470 263	92 959	1995	Jahressumme
1 710 952	220 447	8 210	12,9	1 614 631	205 855	7 748	1995	Jahresmittel
21 331 068	2 815 265	103 513	x	20 084 556	2 651 426	97 464	1996	Jahressumme
1 777 589	234 605	8 624	13,2	1 673 711	220 952	8 120	1996	Jahresmittel
23 478 312	4 161 091	114 180	x	22 153 571	3 910 557	107 737	1997	Jahressumme
1 956 522	346 756	9 636	17,7	1 846 129	325 879	9 092	1997	Jahresmittel
26 847 724	5 978 553	127 119	x	25 469 218	5 756 175	120 592	1998	Jahressumme
2 237 311	498 213	10 593	22,3	2 122 435	479 681	10 049	1998	Jahresmittel
28 287 260	6 903 315	132 455	x	26 914 943	6 727 188	126 029	1999	Jahressumme
2 357 272	575 276	11 038	24,4	2 242 912	560 599	10 502	1999	Jahresmittel
31 239 901	7 995 680	142 664	x	29 710 248	7 814 686	135 678	2000	Jahressumme
2 603 325	666 307	11 889	25,6	2 475 854	651 224	11 307	2000	Jahresmittel
34 303 902	9 641 307	152 672	x	32 724 960	9 436 981	145 645	2001	Jahressumme
2 858 659	803 442	12 723	28,1	2 727 080	786 415	12 137	2001	Jahresmittel
35 122 077	10 925 429	155 854	x	33 435 515	10 646 254	148 370	2002	Jahressumme
2 926 840	910 453	12 988	31,1	2 786 293	887 188	12 364	2002	Jahresmittel
37 336 663	10 737 447	166 662	x	35 070 777	10 369 127	156 548	2003	Jahressumme
3 111 389	894 787	13 889	28,8	2 922 565	864 094	13 046	2003	Jahresmittel
40 720 819	12 284 018	177 956	x	37 970 366	11 827 420	165 936	2004	Jahressumme
3 393 402	1 023 668	14 830	30,2	3 164 197	985 618	13 828	2004	Jahresmittel
3 016 707	837 159	13 234	27,8	2 796 272	804 433	12 267	2005	Januar
3 093 164	839 254	13 585	27,1	2 893 419	804 948	12 708		Februar
3 494 119	956 840	15 336	27,4	3 254 189	913 601	14 283		März
3 571 139	981 103	15 594	27,5	3 348 980	943 894	14 624		April
3 502 577	998 042	15 298	28,5	3 283 569	959 558	14 341		Mai
3 975 228	1 280 416	17 369	32,2	3 717 965	1 238 392	16 245		Juni
3 665 358	1 154 873	15 938	31,5	3 439 825	1 116 560	14 957		Juli
3 617 475	1 065 810	15 630	29,5	3 380 680	1 034 486	14 607		August
4 460 937	1 502 202	19 220	33,7	4 192 000	1 464 382	18 061		September
3 946 420	1 291 966	16 979	32,7	3 717 477	1 252 300	15 994		Oktober
4 358 505	1 448 640	18 764	33,2	4 092 317	1 406 486	17 618		November
3 928 703	1 322 975	16 981	33,7	3 653 581	1 275 448	15 792		Dezember
44 630 333	13 679 280	194 053	x	41 770 273	13 214 489	181 618	2005	Jahressumme
3 719 194	1 139 940	16 171	30,7	3 480 856	1 101 207	15 135	2005	Jahresmittel
3 663 669	1 218 822	15 873	33,3	3 431 742	1 170 669	14 868	2006	Januar
3 556 565	1 143 651	15 412	32,2	3 325 917	1 098 770	14 412		Februar
4 550 185	1 593 270	19 719	35,0	4 273 733	1 543 853	18 521		März
3 659 771	1 193 999	15 828	32,6	3 413 565	1 150 377	14 763		April
4 301 657	1 488 077	18 552	34,6	4 027 405	1 438 575	17 369		Mai
4 452 321	1 549 741	19 160	34,8	4 173 315	1 500 625	17 959		Juni
4 018 628	1 326 912	17 196	33,0	3 769 766	1 279 568	16 131		Juli
4 217 384	1 396 735	17 879	33,1	3 972 407	1 346 103	16 841		August
4 649 859	1 584 899	19 587	34,1	4 333 934	1 529 968	18 256		September
								Januar - September:
37 070 039	12 496 106	159 267	x	34 721 784	12 058 508	149 178	2006	Jahressumme
4 118 893	1 388 456	17 696	33,7	3 857 976	1 339 834	16 575	2006	Jahresmittel

2. Ergebnisse der Betriebe nach Wirtschaftszweigen

2.1. Betriebe, Personen, Arbeitsstunden, bezahlte Entgelte und Umsatz

WZ 2003	Wirtschaftszweig Hauptgruppe	Betriebe	Tätige Personen	Geleistete Arbeitsstunden	
				insgesamt	je tätiger Person
				1 000	Std.
10.20	Braunkohlenbergbau u. -veredlung	2	.	.	.
10	Kohlenbergbau, Torfgewinnung	2	.	.	.
CA	Kohlenbergbau, Torfgewinnung, Gew. v. Erdöl, Erdgas usw.	2	.	.	.
14.11	Gew. v. Naturwerksteinen u. Natursteinen, a. n. g.	40	766	120	157
14.12	Gew. v. Kalk- u. Gipsstein sowie Anhydrit, Dolomit u. Kreide	3	115	15	130
14.21	Gew. v. Kies u. Sand	33	445	73	164
14.22	Gew. v. Ton u. Kaolin	4	287	39	136
14.30	Gew. v. Mineralien f. d. H. v. chemischen Erzeugnissen	7	.	.	.
14	Gew. v. Steinen u. Erden, sonst. Bergbau	87	.	.	.
CB	Erzbergbau, Gew. v. Steinen u. Erden, sonst. Bergbau	87	.	.	.
C	Bergbau u. Gewinnung v. Steinen u. Erden	89	3 491	482	138
15.11	Schlachten (oh. Schlachten v. Geflügel)	8	.	.	.
15.12	Schlachten v. Geflügel	2	.	.	.
15.13	Fleischverarbeitung	76	4 752	650	137
15.20	Fischverarbeitung	5	120	18	150
15.31	Kartoffelverarbeitung	4	.	.	.
15.32	H. v. Frucht- u. Gemüsesäften	7	.	.	.
15.33	Obst- u. Gemüseverarbeitung, a. n. g.	14	1 015	154	152
15.41	H. v. rohen Ölen u. Fetten	1	.	.	.
15.43	H. v. Margarine u. ä. Nahrungsfetten	1	.	.	.
15.51	Milchverarbeitung	14	1 903	278	146
15.61	Mahl- u. Schälmaschinen	4	127	19	150
15.71	H. v. Futtermitteln für Nutztiere	10	.	.	.
15.72	H. v. Futtermitteln für sonst. Tiere	2	.	.	.
15.81	H. v. Backwaren (oh. Dauerbackwaren)	146	8 806	1 192	135
15.82	H. v. Dauerbackwaren	7	578	74	128
15.84	H. v. Süßwaren (oh. Dauerbackwaren)	7	1 005	150	149
15.85	H. v. Teigwaren	1	.	.	.
15.86	Verarb. v. Kaffee u. Tee, H. v. Kaffee-Ersatz	1	.	.	.
15.87	H. v. Würzmitteln u. Soßen	2	.	.	.
15.89	H. v. sonst. Nahrungsmitteln (oh. Getränke)	8	573	79	138
15.91	H. v. Spirituosen	8	224	26	116
15.93	H. v. Traubenwein	2	.	.	.
15.96	H. v. Bier	18	1 717	219	128
15.97	H. v. Malz	1	.	.	.
15.98	Gew. natürl. Mineralwässer, H. v. Erfrischungsgetränken	4	470	73	155
15	Ernährungsgewerbe	353	.	.	.
16.00	Tabakverarbeitung	1	.	.	.
16	Tabakverarbeitung	1	.	.	.
DA	Ernährungsgewerbe u. Tabakverarbeitung	354	24 508	3 406	139
17.11	Baumwollaufbereitung u. -spinnerei	3	300	47	157
17.13	Wollaufbereitung u. Kammgarnspinnerei	1	.	.	.
17.15	Zwirnen, Textur. v. Filamentgarnen, Seidenaufber., -spinnerei	1	.	.	.

Monat September 2006

Bezahlte Entgelte		Gesamtumsatz			Umsatz aus eigenen Erzeugnissen			WZ 2003
insgesamt	je tätiger Person	insgesamt	darunter Ausland	je tätiger Person	zusammen	darunter Ausland	je tätiger Person	
1 000 €	€	1 000 €		€	1 000 €		€	
.	10.20
.	10
.	CA
1 592	2 078	17 868	.	23 326	17 435	.	22 761	14.11
267	2 322	1 307	.	11 365	1 245	.	10 826	14.12
909	2 043	6 179	-	13 885	5 182	-	11 645	14.21
633	2 206	3 785	1 665	13 188	3 434	1 665	11 965	14.22
.	14.30
.	14
.	CB
8 517	2 440	63 310	2 173	18 135	58 110	2 173	16 646	C
.	15.11
.	15.12
5 471	1 151	33 631	.	7 077	26 907	.	5 662	15.13
146	1 217	1 316	-	10 967	1 316	-	10 967	15.20
.	15.31
.	15.32
1 675	1 650	25 585	.	25 207	22 566	.	22 233	15.33
.	15.41
.	15.43
4 221	2 218	211 568	20 258	111 176	156 981	6 615	82 491	15.51
258	2 031	3 939	-	31 016	3 776	-	29 732	15.61
.	15.71
.	15.72
9 494	1 078	36 623	.	4 159	33 290	.	3 780	15.81
843	1 458	6 720	.	11 626	6 535	.	11 306	15.82
1 847	1 838	14 869	.	14 795	14 718	.	14 645	15.84
.	15.85
.	15.86
.	15.87
993	1 733	15 561	.	27 157	15 449	.	26 962	15.89
354	1 580	15.91
.	15.93
4 456	2 595	46 315	.	26 974	45 593	.	26 554	15.96
.	15.97
1 123	2 389	10 374	-	22 072	10 186	-	21 672	15.98
.	15
.	16.00
.	16
36 957	1 508	563 542	36 318	22 994	479 996	22 002	19 585	DA
400	1 333	17.11
.	17.13
.	17.15

2. Ergebnisse der Betriebe nach Wirtschaftszweigen

Noch: 2.1. Betriebe, Personen, Arbeitsstunden, bezahlte Entgelte und Umsatz

WZ 2003	Wirtschaftszweig Hauptgruppe	Betriebe	Tätige Personen	Geleistete Arbeitsstunden	
				insgesamt	je tätiger Person
				1 000	Std.
17.16	H. v. Nähgarn	1	.	.	.
17.21	Baumwollweberei	13	1 148	171	149
17.23	Kammgarnweberei	3	.	.	.
17.24	Seiden- u. Filamentgarnweberei	5	268	36	134
17.25	Sonst. Weberei	2	.	.	.
17.30	Textilveredlung	18	1 559	220	141
17.40	H. v. konfektionierten Textilwaren (oh. Bekleidung)	33	1 521	219	144
17.51	H. v. Teppichen	3	.	.	.
17.52	H. v. Seilerwaren	1	.	.	.
17.53	H. v. Vliesstoff u. Erzeugnissen daraus (oh. Bekleidung)	5	414	56	135
17.54	Textilgewerbe, a. n. g.	27	1 707	248	145
17.60	H. v. gewirktem u. gestricktem Stoff	5	552	83	150
17.71	H. v. Strumpfwaren	11	819	116	142
17	Textilgewerbe	132	9 559	1 365	143
18.21	H. v. Arbeits- u. Berufsbekleidung	7	.	.	.
18.22	H. v. Oberbekleidung (oh. Arbeits- u. Berufsbekleidung)	7	554	69	125
18.23	H. v. Wäsche	14	620	84	135
18.24	H. v. sonst. Bekleidung u. Bekleidungszubehör	3	.	.	.
18	Bekleidungsgewerbe	31	1 623	217	134
DB	Textil- u. Bekleidungsgewerbe	163	11 182	1 583	142
19.10	H. v. Leder u. Lederfaserstoff	2	.	.	.
19.20	Lederverarbeitung (oh. H. v. Lederbekleidung u. Schuhen)	1	.	.	.
19.30	H. v. Schuhen	6	674	90	134
19	Ledergewerbe	9	.	.	.
DC	Ledergewerbe	9	.	.	.
20.10	Säge-, Hobel- u. Holzimprägnierwerke	16	844	123	146
20.20	H. v. Furnier-, Sperrholz-, Holzfaser- u. Holzspanplatten	2	.	.	.
20.30	H. v. Konstruktions-, Fertigungsbau-, Ausbauelem., Fertigt. a. Holz	34	1 311	192	146
20.40	H. v. Verpackungsm., Lagerbehältern, Ladungsträgern a. Holz	8	.	.	.
20.51	H. v. Holzwaren, a. n. g. (oh. H. v. Möbeln)	19	1 037	147	142
20	Holzgewerbe (oh. H. v. Möbeln)	79	4 103	627	153
DD	Holzgewerbe (oh. H. v. Möbeln)	79	4 103	627	153
21.12	H. v. Papier, Karton u. Pappe	20	2 656	350	132
21.21	H. v. Wellpapier, -pappe u. Verpackungsmitteln a. Papier usw.	25	1 603	223	139
21.22	H. v. Haushalts-, Hygiene-, Toilettenartikeln a. Zellstoff usw.	5	.	.	.
21.23	H. v. Schreibwaren u. Bürobedarf a. Papier, Karton u. Pappe	6	369	50	136
21.24	H. v. Tapeten	1	.	.	.
21.25	H. v. sonst. Waren a. Papier, Karton u. Pappe	7	353	49	139
21	Papiergewerbe	64	5 652	765	135
22.11	Verlegen v. Büchern	8	493	67	136
22.12	Verlegen v. Zeitungen	17	2 134	300	141
22.13	Verlegen v. Zeitschriften	1	.	.	.
22.15	Sonst. Verlagsgewerbe	1	.	.	.

Monat September 2006

Bezahlte Entgelte		Gesamtumsatz			Umsatz aus eigenen Erzeugnissen			WZ 2003
insgesamt	je tätiger Person	insgesamt	darunter Ausland	je tätiger Person	zusammen	darunter Ausland	je tätiger Person	
1 000 €	€	1 000 €		€	1 000 €		€	
.	17.16
1 921	1 673	11 697	5 516	10 189	11 306	5 277	9 848	17.21
.	17.23
380	1 418	1 928	.	7 194	1 923	.	7 175	17.24
.	17.25
2 585	1 658	12 868	2 951	8 254	11 918	2 861	7 645	17.30
2 032	1 336	11 579	673	7 613	10 809	653	7 107	17.40
.	17.51
.	17.52
602	1 454	3 465	.	8 370	3 465	.	8 370	17.53
2 519	1 476	14 574	4 367	8 538	14 285	4 364	8 368	17.54
902	1 634	17.60
1 117	1 364	4 133	.	5 046	4 133	.	5 046	17.71
14 478	1 515	83 154	26 088	8 699	80 468	25 732	8 418	17
.	18.21
625	1 128	18.22
762	1 229	5 757	506	9 285	5 615	491	9 056	18.23
.	18.24
2 051	1 264	15 857	2 358	9 770	15 041	2 171	9 267	18
16 529	1 478	99 011	28 446	8 854	95 509	27 903	8 541	DB
.	19.10
.	19.20
940	1 395	5 046	.	7 487	5 025	.	7 455	19.30
.	19
.	DC
1 302	1 543	18 871	6 635	22 359	16 403	6 635	19 435	20.10
.	20.20
2 131	1 625	17 041	532	12 998	16 605	532	12 666	20.30
.	20.40
1 232	1 188	4 993	398	4 815	4 682	376	4 515	20.51
6 458	1 574	84 332	23 314	20 554	78 814	22 639	19 209	20
6 458	1 574	84 332	23 314	20 554	78 814	22 639	19 209	DD
6 260	2 357	65 186	28 453	24 543	64 725	28 303	24 369	21.12
3 014	1 880	22 908	2 513	14 291	22 144	2 510	13 814	21.21
.	21.22
581	1 575	4 289	511	11 623	4 186	511	11 344	21.23
.	21.24
569	1 612	3 652	771	10 346	3 624	770	10 266	21.25
11 750	2 079	106 401	38 585	18 825	104 352	38 076	18 463	21
1 096	2 223	9 770	.	19 817	8 994	.	18 243	22.11
7 349	3 444	38 954	.	18 254	38 180	.	17 891	22.12
.	22.13
.	22.15

2. Ergebnisse der Betriebe nach Wirtschaftszweigen

Noch: 2.1. Betriebe, Personen, Arbeitsstunden, bezahlte Entgelte und Umsatz

WZ 2003	Wirtschaftszweig Hauptgruppe	Betriebe	Tätige Personen	Geleistete Arbeitsstunden	
				insgesamt	je tätiger Person
				1 000	Std.
22.21	Drucken v. Zeitungen	1	.	.	.
22.22	Drucken anderer Druckerzeugnisse	50	3 852	542	141
22.23	Druckweiterverarbeitung	2	.	.	.
22.24	Druck- u. Mediovorstufe	3	169	16	95
22.25	Erbringung v. sonst. druckbezogenen Dienstleistungen	4	347	50	144
22.31	Vervielfältigung v. bespielten Tonträgern	1	.	.	.
22	Verlagsgew., Druckgew., Vervielf. bespielter Tonträger usw.	88	7 342	1 022	139
DE	Papier-, Verlags- u. Druckgewerbe	152	12 994	1 787	138
23.20	Mineralölverarbeitung	1	.	.	.
23	Kokerei, Mineralölverarb., H. u. Verarb. v. Spalt-, Brutstoffen	1	.	.	.
DF	Kokerei, Mineralölverarb., H. u. Verarb. v. Spalt-, Brutstoffen	1	.	.	.
24.11	H. v. Industriegasen	2	.	.	.
24.12	H. v. Farbstoffen u. Pigmenten	1	.	.	.
24.13	H. v. sonst. anorganischen Grundstoffen u. Chemikalien	4	.	.	.
24.14	H. v. sonst. organischen Grundstoffen u. Chemikalien	3	.	.	.
24.15	H. v. Düngemitteln u. Stickstoffverbindungen	3	.	.	.
24.16	H. v. Kunststoffen in Primärformen	8	1 361	191	140
24.20	H. v. Schädlingsbekämpfungs-, Pflanzenschutzmitteln usw.	2	.	.	.
24.30	H. v. Anstrichmitteln, Druckfarben u. Kitten	11	676	98	145
24.41	H. v. pharmazeutischen Grundstoffen	2	.	.	.
24.42	H. v. pharmaz. Spezialitäten u. sonst. pharmaz. Erzeugnissen	12	.	.	.
24.51	H. v. Seifen, Wasch-, Reinigungs- u. Poliermitteln	5	281	38	135
24.52	H. v. Duftstoffen u. Körperpflegemitteln	6	992	147	148
24.61	H. v. pyrotechnischen Erzeugnissen	4	273	42	154
24.62	H. v. Klebstoffen u. Gelatine	2	.	.	.
24.63	H. v. etherischen Ölen	1	.	.	.
24.65	H. v. unbespielten Ton-, Bild- u. Datenträgern	1	.	.	.
24.66	H. v. sonst. chemischen Erzeugnissen, a. n. g.	11	2 104	331	157
24.70	H. v. Chemiefasern	3	.	.	.
24	H. v. chemischen Erzeugnissen	81	9 970	1 448	145
DG	H. v. chemischen Erzeugnissen	81	9 970	1 448	145
25.11	H. v. Bereifungen	2	.	.	.
25.12	Runderneuerung v. Bereifungen	1	.	.	.
25.13	H. v. sonst. Gummiwaren	11	506	71	140
25.21	H. v. Platten, Folien, Schläuchen u. Profilen a. Kunststoffen	19	1 406	202	144
25.22	H. v. Verpackungsmitteln a. Kunststoffen	15	669	93	139
25.23	H. v. Baubedarfsartikeln a. Kunststoffen	41	2 382	354	149
25.24	H. v. sonst. Kunststoffwaren	56	4 845	661	136
25	H. v. Gummi- u. Kunststoffwaren	145	10 407	1 463	141
DH	H. v. Gummi- u. Kunststoffwaren	145	10 407	1 463	141
26.11	H. v. Flachglas	1	.	.	.
26.12	Veredlung u. Bearbeitung v. Flachglas	21	1 755	260	148
26.13	H. v. Hohlglas	7	641	90	140

Monat September 2006

Bezahlte Entgelte		Gesamtumsatz			Umsatz aus eigenen Erzeugnissen			WZ 2003
insgesamt	je tätiger Person	insgesamt	darunter Ausland	je tätiger Person	zusammen	darunter Ausland	je tätiger Person	
1 000 €	€	1 000 €		€	1 000 €		€	
.	22.21
8 735	2 268	47 949	13 081	12 448	47 753	13 080	12 397	22.22
.	22.23
236	1 396	599	-	3 544	419	-	2 479	22.24
472	1 360	1 111	-	3 202	998	-	2 876	22.25
.	22.31
18 439	2 511	101 717	14 060	13 854	99 472	14 048	13 548	22
30 190	2 323	208 117	52 646	16 016	203 824	52 125	15 686	DE
.	23.20
.	23
.	DF
.	24.11
.	24.12
.	24.13
.	24.14
.	24.15
3 892	2 860	41 349	.	30 381	39 125	.	28 747	24.16
.	24.20
1 448	2 142	13 149	4 121	19 451	12 830	3 989	18 979	24.30
.	24.41
.	24.42
560	1 993	4 669	.	16 616	4 669	.	16 616	24.51
2 174	2 192	17 680	.	17 823	17 206	.	17 345	24.52
539	1 974	2 051	.	7 513	1 900	.	6 960	24.61
.	24.62
.	24.63
.	24.65
4 776	2 270	60 150	.	28 588	58 742	.	27 919	24.66
.	24.70
25 097	2 517	253 872	152 271	25 464	228 160	145 270	22 885	24
25 097	2 517	253 872	152 271	25 464	228 160	145 270	22 885	DG
.	25.11
.	25.12
942	1 862	4 429	385	8 753	3 907	287	7 721	25.13
2 601	1 850	32 793	13 946	23 324	31 243	13 279	22 221	25.21
1 052	1 572	9 726	.	14 538	9 558	.	14 287	25.22
4 508	1 893	29 108	1 104	12 220	28 618	1 063	12 014	25.23
8 142	1 680	40 090	7 968	8 275	38 175	7 689	7 879	25.24
18 486	1 776	132 261	28 649	12 709	127 393	27 539	12 241	25
18 486	1 776	132 261	28 649	12 709	127 393	27 539	12 241	DH
.	26.11
2 989	1 703	25 168	5 032	14 341	24 138	5 001	13 754	26.12
1 124	1 754	5 128	2 940	8 000	5 128	2 940	8 000	26.13

2. Ergebnisse der Betriebe nach Wirtschaftszweigen

Noch: 2.1. Betriebe, Personen, Arbeitsstunden, bezahlte Entgelte und Umsatz

WZ 2003	Wirtschaftszweig Hauptgruppe	Betriebe	Tätige Personen	Geleistete Arbeitsstunden	
				insgesamt	je tätiger Person
				1 000	Std.
26.14	H. v. Glasfasern u. Waren daraus	5	862	116	135
26.15	H., Veredl., Bearb. v. sonst. Glas einschl. techn. Glaswaren	3	.	.	.
26.21	H. v. keramischen Haushaltswaren u. Ziergegenständen	4	.	.	.
26.22	H. v. Sanitärkeramik	1	.	.	.
26.25	H. v. keramischen Erzeugnissen, a. n. g.	1	.	.	.
26.26	H. v. feuerfesten keramischen Werkstoffen u. Waren	4	442	59	133
26.30	H. v. keramischen Wand- u. Bodenfliesen u. -platten	2	.	.	.
26.40	H. v. Ziegeln u. sonst. Baukeramik	11	843	115	136
26.61	H. v. Erzeugn. a. Beton, Zement u. Kalksandstein f. d. Bau	52	2 358	352	149
26.62	H. v. Gipszeugnissen f. d. Bau	1	.	.	.
26.63	H. v. Frischbeton (Transportbeton)	63	447	71	159
26.64	H. v. Mörtel u. anderem Beton (Trockenbeton)	12	420	62	148
26.65	H. v. Faserzementwaren	1	.	.	.
26.66	H. v. Erzeugnissen a. Beton, Zement u. Gips, a. n. g.	3	.	.	.
26.70	Be- u. Verarbeitung v. Natur- u. Naturwerksteinen, a. n. g.	9	.	.	.
26.81	H. v. Mühl-, Mahl-, Schleif-, Wetz-, Poliersteinen, Schleifstoffen	3	282	41	145
26.82	H. v. sonst. Erzeugn. a. nicht metallischen Mineralien, a. n. g.	22	629	92	146
26	Glasgewerbe, H. v. Keramik, Verarb. v. Steinen u. Erden	226	11 536	1 639	142
DI	Glasgewerbe, H. v. Keramik, Verarb. v. Steinen u. Erden	226	11 536	1 639	142
27.10	Erzeugung v. Roheisen, Stahl u. Ferrolegerungen	6	2 000	266	133
27.21	H. v. Rohren, Rohrform-, Rohrverschlussstücken a. Gusseisen	1	.	.	.
27.22	H. v. Stahlrohren, Rohrformstücken usw. a. Stahl	4	.	.	.
27.31	H. v. Blankstahl	2	.	.	.
27.32	H. v. Kaltband mit einer Breite v. weniger als 600 mm	1	.	.	.
27.33	H. v. Kaltprofilen	2	.	.	.
27.41	Erzeugung u. erste Bearbeitung v. Edelmetallen	1	.	.	.
27.42	Erzeugung u. erste Bearbeitung v. Aluminium	4	312	37	119
27.43	Erzeugung u. erste Bearbeitung v. Blei, Zinn u. Zinn	4	293	36	123
27.44	Erzeugung u. erste Bearbeitung v. Kupfer	2	.	.	.
27.45	Erzeugung u. erste Bearbeitung v. sonst. NE-Metallen	1	.	.	.
27.51	Eisengießereien	16	3 103	430	139
27.52	Stahlgießereien	6	.	.	.
27.53	Leichtmetallgießereien	14	1 282	169	132
27.54	Buntmetallgießereien	1	.	.	.
27	Metallerzeugung u. -bearbeitung	65	9 427	1 273	135
28.11	H. v. Metallkonstruktionen	129	7 845	1 165	149
28.12	H. v. Ausbauelementen a. Metall	12	630	97	154
28.21	H. v. Metallbehältern m. Fassungsvermögen v. mehr a. 300 l	10	666	96	144
28.22	H. v. Heizkörpern u. -kesseln f. Zentralheizungen	4	554	85	153
28.30	H. v. Dampfkesseln (oh. Zentralheizungskessel)	19	1 211	182	150
28.40	H. v. Schmiede-, Press-, Zieh- u. Stanzteilen usw.	39	3 438	483	140
28.51	Oberflächenveredlung u. Wärmebehandlung	63	3 386	477	141
28.52	Mechanik, a. n. g.	94	4 276	615	144
28.62	H. v. Werkzeugen	31	2 665	366	137
28.63	H. v. Schließern u. Beschlägen a. unedl. Metallen	8	1 310	171	131
28.71	H. v. Metallbehältern m. Fassungsverm. v. 300 l oder weniger	2	.	.	.
28.72	H. v. Verpackungen u. Verschlüssen a. Eisen, Stahl, NE-Metall	4	.	.	.
28.73	H. v. Drahtwaren	12	594	87	146

Monat September 2006

Bezahlte Entgelte		Gesamtumsatz			Umsatz aus eigenen Erzeugnissen			WZ 2003
insgesamt	je tätiger Person	insgesamt	darunter Ausland	je tätiger Person	zusammen	darunter Ausland	je tätiger Person	
1 000 €	€	1 000 €		€	1 000 €		€	
2 157	2 502	14 552	5 253	16 882	12 568	4 069	14 580	26.14
.	26.15
.	26.21
.	26.22
.	26.25
919	2 079	5 233	1 069	11 839	3 925	1 036	8 880	26.26
.	26.30
1 904	2 259	16 446	2 653	19 509	14 937	2 623	17 719	26.40
4 475	1 898	28 941	108	12 274	26 757	105	11 347	26.61
.	26.62
928	2 076	10 164	.	22 738	9 700	.	21 700	26.63
981	2 336	11 904	.	28 343	9 785	.	23 298	26.64
.	26.65
.	26.66
.	26.70
580	2 057	26.81
1 485	2 361	26.82
22 953	1 990	167 822	29 103	14 548	148 950	25 839	12 912	26
22 953	1 990	167 822	29 103	14 548	148 950	25 839	12 912	DI
4 623	2 312	81 600	21 782	40 800	81 436	21 782	40 718	27.10
.	27.21
.	27.22
.	27.31
.	27.32
.	27.33
.	27.41
765	2 452	27.42
769	2 625	12 347	.	42 140	11 203	.	38 235	27.43
.	27.44
.	27.45
7 680	2 475	54 088	16 810	17 431	52 895	16 757	17 046	27.51
.	27.52
2 759	2 152	16 022	3 401	12 498	14 574	2 884	11 368	27.53
.	27.54
21 988	2 332	239 355	66 931	25 390	235 195	66 361	24 949	27
14 920	1 902	97 452	.	12 422	91 644	.	11 682	28.11
1 215	1 929	7 984	.	12 673	7 721	.	12 256	28.12
1 203	1 806	28.21
1 216	2 195	28.22
2 870	2 370	10 129	903	8 364	9 726	903	8 031	28.30
5 867	1 707	46 820	11 109	13 618	46 741	11 108	13 595	28.40
5 760	1 701	23 907	1 606	7 061	23 592	1 603	6 968	28.51
7 026	1 643	29 868	2 747	6 985	27 100	1 522	6 338	28.52
5 967	2 239	17 728	.	6 652	17 565	.	6 591	28.62
2 508	1 915	12 211	.	9 321	11 896	.	9 081	28.63
.	28.71
.	28.72
1 080	1 818	14 468	.	24 357	13 992	.	23 556	28.73

2. Ergebnisse der Betriebe nach Wirtschaftszweigen

Noch: 2.1. Betriebe, Personen, Arbeitsstunden, bezahlte Entgelte und Umsatz

WZ 2003	Wirtschaftszweig Hauptgruppe	Betriebe	Tätige Personen	Geleistete Arbeitsstunden	
				insgesamt	je tätiger Person
				1 000	Std.
28.74	H. v. Schrauben, Nieten, Ketten u. Federn	14	1 869	237	127
28.75	H. v. sonst. Metallwaren, a. n. g.	30	1 428	211	148
28	H. v. Metallerzeugnissen	471	30 424	4 345	143
DJ	Metallerzeugung u. -bearbeitung, H. v. Metallerzeugnissen	536	39 851	5 618	141
29.11	H. v. Verbrennungsmotoren, Turbinen (oh. f. Luft-, Straßenfzg.)	2	.	.	.
29.12	H. v. Pumpen u. Kompressoren	23	2 503	348	139
29.13	H. v. Armaturen	8	.	.	.
29.14	H. v. Lagern, Getrieben, Zahnrädern u. Antriebselementen	20	2 976	419	141
29.21	H. v. Öfen u. Brennern	11	482	69	143
29.22	H. v. Hebezeugen u. Fördermitteln	56	2 992	421	141
29.23	H. v. kälte- u. lufttechn. Erzeugnissen, nicht f. d. Haushalt	32	2 607	389	149
29.24	H. v. sonst. nicht wirtschaftszweigspez. Maschinen, a. n. g.	39	2 650	400	151
29.31	H. v. land- u. forstwirtschaftlichen Zugmaschinen	1	.	.	.
29.32	H. v. sonst. land- u. forstwirtschaftlichen Maschinen	12	.	.	.
29.41	H. v. handgeführten kraftbetriebenen Werkzeugen	3	873	126	144
29.42	H. v. Werkzeugmaschinen f. d. Metallbearbeitung	41	3 404	494	145
29.43	H. v. Werkzeugmaschinen, a. n. g.	20	1 073	149	139
29.51	H. v. Masch. f. d. Metallerzeugung, v. Walzwerkseinricht. usw.	2	.	.	.
29.52	H. v. Bergwerks-, Bau- u. Baustoffmaschinen	13	714	105	147
29.53	H. v. Masch. f. d. Ernährungsgewerbe u. d. Tabakverarbeitung	14	685	99	145
29.54	H. v. Masch. f. d. Textil-, Bekleidungs- u. Ledergewerbe	15	1 296	180	139
29.55	H. v. Masch. f. d. Papiergewerbe	3	.	.	.
29.56	H. v. Masch. f. bestimmte Wirtschaftszweige, a. n. g.	114	10 459	1 526	146
29.71	H. v. elektrischen Haushaltsgeräten	4	284	42	148
29.72	H. v. nichtelektr. Heiz-, Koch-, Heißwasser-, Heißluftger. a. n. g.	10	557	83	149
29	Maschinenbau	443	35 803	5 168	144
DK	Maschinenbau	443	35 803	5 168	144
30.02	H. v. Datenverarbeitungsgeräten u. -einrichtungen	11	796	119	149
30	H. v. Büromaschinen, DV-Geräten u. -Einrichtungen	11	796	119	149
31.10	H. v. Elektromotoren, Generatoren u. Transformatoren	27	2 662	369	139
31.20	H. v. Elektrizitätsverteilungs- u. -schalteinrichtungen	58	5 636	772	137
31.30	H. v. isolierten Elektrokabeln, -leitungen u. -drähten	15	.	.	.
31.40	H. v. Akkumulatoren u. Batterien	3	.	.	.
31.50	H. v. elektrischen Lampen u. Leuchten	15	1 712	240	140
31.61	H. v. elektr. Ausrüstungen f. Motoren u. Fahrzeuge, a. n. g.	6	499	66	132
31.62	H. v. sonst. elektrischen Ausrüstungen, a. n. g.	27	881	128	145
31	H. v. Geräten der Elektrizitätserzeugung, -verteilung u. Ä.	151	12 742	1 764	138
32.10	H. v. elektronischen Bauelementen	33	11 689	1 719	147
32.20	H. v. Geräten u. Einrichtungen d. Telekommunikationstechnik	20	2 770	391	141
32.30	H. v. Rundfunkgeräten sowie phono- u. videotecn. Geräten	7	587	82	140
32	Rundfunk- u. Nachrichtentechnik	60	15 046	2 192	146
33.10	H. v. medizinischen Geräten u. orthopädischen Erzeugnissen	75	2 950	394	134
33.20	H. v. Mess-, Kontroll-, Navigations- u. ä. Instrumenten usw.	39	2 323	342	147
33.30	H. v. industriellen Prozesssteuerungseinrichtungen	9	357	57	160

Monat September 2006

Bezahlte Entgelte		Gesamtumsatz			Umsatz aus eigenen Erzeugnissen			WZ 2003
insgesamt	je tätiger Person	insgesamt	darunter Ausland	je tätiger Person	zusammen	darunter Ausland	je tätiger Person	
1 000 €	€	1 000 €		€	1 000 €		€	
3 590	1 921	18 204	6 290	9 740	17 535	6 044	9 382	28.74
2 662	1 864	20 068	4 667	14 053	19 431	4 667	13 607	28.75
57 016	1 874	323 464	53 505	10 632	307 694	50 417	10 114	28
79 004	1 982	562 819	120 435	14 123	542 889	116 778	13 623	DJ
.	29.11
6 247	2 496	62 968	28 110	25 157	61 920	27 556	24 738	29.12
.	29.13
7 612	2 558	40 110	11 864	13 478	40 019	11 859	13 447	29.14
1 110	2 303	4 868	1 114	10 100	3 866	713	8 021	29.21
6 971	2 330	44 248	10 738	14 789	40 458	10 659	13 522	29.22
6 102	2 341	40 944	15 515	15 705	40 256	15 189	15 442	29.23
6 309	2 381	36 741	4 132	13 865	36 372	4 061	13 725	29.24
.	29.31
.	29.32
1 783	2 042	29.41
7 936	2 331	38 720	11 793	11 375	37 314	11 404	10 962	29.42
2 295	2 139	29.43
.	29.51
1 530	2 143	8 244	.	11 546	6 334	.	8 871	29.52
1 356	1 980	7 179	1 494	10 480	6 877	1 494	10 039	29.53
3 085	2 380	13 910	8 395	10 733	13 622	8 173	10 511	29.54
.	29.55
28 557	2 730	125 964	66 372	12 044	116 663	61 060	11 154	29.56
442	1 556	1 704	.	6 000	1 299	.	4 574	29.71
1 118	2 007	8 177	.	14 680	7 819	.	14 038	29.72
87 602	2 447	492 205	178 620	13 748	463 811	169 917	12 955	29
87 602	2 447	492 205	178 620	13 748	463 811	169 917	12 955	DK
1 473	1 851	7 252	1 174	9 111	5 342	788	6 711	30.02
1 473	1 851	7 252	1 174	9 111	5 342	788	6 711	30
5 714	2 147	33 663	9 297	12 646	32 849	9 182	12 340	31.10
13 131	2 330	76 886	12 205	13 642	76 046	11 938	13 493	31.20
.	31.30
.	31.40
3 563	2 081	19 603	10 499	11 450	15 440	6 890	9 019	31.50
947	1 898	7 026	.	14 080	7 026	.	14 080	31.61
2 540	2 883	21 073	.	23 919	19 219	.	21 815	31.62
28 337	2 224	181 941	39 547	14 279	173 888	35 511	13 647	31
35 250	3 016	334 468	194 966	28 614	276 989	194 371	23 697	32.10
8 171	2 950	57 806	3 931	20 869	56 566	3 054	20 421	32.20
968	1 649	8 201	400	13 971	6 616	400	11 271	32.30
44 388	2 950	400 475	199 297	26 617	340 171	197 824	22 609	32
4 601	1 560	19 383	1 604	6 571	17 043	1 526	5 777	33.10
5 468	2 354	26 720	10 032	11 502	26 119	9 883	11 244	33.20
1 078	3 020	2 685	.	7 521	2 151	.	6 025	33.30

2. Ergebnisse der Betriebe nach Wirtschaftszweigen

Noch: 2.1. Betriebe, Personen, Arbeitsstunden, bezahlte Entgelte und Umsatz

WZ 2003	Wirtschaftszweig Hauptgruppe	Betriebe	Tätige Personen	Geleistete Arbeitsstunden	
				insgesamt	je tätiger Person
				1 000	Std.
33.40	H. v. optischen u. fotografischen Geräten	2	.	.	.
33.50	H. v. Uhren	4	.	.	.
33	Medizin-, Mess-, Steuer-, Regelungstechnik, Optik, H. v. Uhren	129	6 468	912	141
DL	H. v. Büromaschinen; Elektrotechnik, Feinmechanik, Optik	351	35 052	4 987	142
34.10	H. v. Kraftwagen u. Kraftwagenmotoren	5	10 620	1 474	139
34.20	H. v. Karosserien, Aufbauten u. Anhängern	30	2 517	377	150
34.30	H. v. Teilen u. Zubehör f. Kraftwagen u. Kraftwagenmotoren	66	10 451	1 479	142
34	H. v. Kraftwagen u. Kraftwagenteilen	101	23 588	3 330	141
35.11	Schiffbau (oh. Boots- u. Yachtbau)	1	.	.	.
35.12	Boots- u. Yachtbau	1	.	.	.
35.20	Bahnindustrie	13	3 542	507	143
35.30	Luft- u. Raumfahrzeugbau	5	.	.	.
35.41	H. v. Krafträdern	2	.	.	.
35.42	H. v. Fahrrädern	3	407	55	135
35.43	H. v. Behindertenfahrzeugen	1	.	.	.
35	Sonstiger Fahrzeugbau	26	5 626	829	147
DM	Fahrzeugbau	127	29 214	4 159	142
36.11	H. v. Sitzmöbeln	15	1 325	190	143
36.12	H. v. Büro- u. Ladenmöbeln	18	886	131	148
36.13	H. v. Küchenmöbeln	3	361	55	152
36.14	H. v. sonst. Möbeln	28	1 635	254	155
36.15	H. v. Matratzen	5	464	71	153
36.30	H. v. Musikinstrumenten	14	1 146	173	151
36.40	H. v. Sportgeräten	2	.	.	.
36.50	H. v. Spielwaren	9	.	.	.
36.62	H. v. Besen u. Bürsten	6	472	72	153
36.63	H. v. Erzeugnissen, a. n. g.	11	601	93	155
36	H. v. Möbeln, Schmuck, Musikinstr., Sportgeräten, Spielw.	111	7 422	1 122	151
37.10	Recycling v. metallischen Altmaterialien u. Reststoffen	7	343	55	160
37.20	Recycling v. nicht metallischen Altmaterialien u. Reststoffen	15	675	107	159
37	Recycling	22	1 018	162	159
DN	H. v. Möbeln, Schmuck, Musikinstr., Sportg., Spielw.; Recycl.	133	8 440	1 284	152
D	Verarbeitendes Gewerbe	2 800	233 905	33 284	142
Hauptgruppen:					
A+EN	Vorleistungsgüterproduzenten und Energie	1 269	98 932	13 988	141
B	Investitionsgüterproduzenten	905	86 262	12 407	144
GG	Gebrauchsgüterproduzenten	116	8 761	1 293	148
VG	Verbrauchsgüterproduzenten	599	43 441	6 079	140
Insgesamt		2 889	237 396	33 766	142

Monat September 2006

Bezahlte Entgelte		Gesamtumsatz			Umsatz aus eigenen Erzeugnissen			WZ 2003
insgesamt	je tätiger Person	insgesamt	darunter Ausland	je tätiger Person	zusammen	darunter Ausland	je tätiger Person	
1 000 €	€	1 000 €		€	1 000 €		€	
.	33.40
.	33.50
13 147	2 033	65 921	23 582	10 192	62 223	23 252	9 620	33
87 345	2 492	655 588	263 599	18 703	581 625	257 374	16 593	DL
47 926	4 513	794 941	531 877	74 853	776 898	529 986	73 154	34.10
4 516	1 794	35 878	2 043	14 254	33 667	1 940	13 376	34.20
23 643	2 262	318 931	83 321	30 517	306 632	78 777	29 340	34.30
76 085	3 226	1 149 750	617 241	48 743	1 117 197	610 703	47 363	34
.	35.11
.	35.12
12 952	3 657	52 947	18 751	14 948	51 852	18 732	14 639	35.20
.	35.30
.	35.41
607	1 491	35.42
.	35.43
18 190	3 233	75 697	28 762	13 455	74 525	28 743	13 247	35
94 275	3 227	1 225 447	646 003	41 947	1 191 722	639 445	40 793	DM
2 346	1 771	43 947	1 386	33 168	43 925	1 386	33 151	36.11
1 521	1 717	9 768	502	11 025	9 311	502	10 509	36.12
746	2 066	36.13
2 726	1 667	29 792	7 380	18 221	28 679	6 815	17 541	36.14
717	1 545	36.15
2 035	1 776	9 269	5 242	8 088	7 206	4 091	6 288	36.30
.	36.40
.	36.50
615	1 303	5 768	.	12 220	4 067	.	8 617	36.62
1 089	1 812	5 058	.	8 416	4 766	.	7 930	36.63
12 548	1 691	115 201	18 999	15 522	109 461	16 752	14 748	36
636	1 854	10 608	3 388	30 927	10 415	3 276	30 364	37.10
1 212	1 796	8 799	220	13 036	6 966	220	10 320	37.20
1 848	1 815	19 408	3 608	19 065	17 381	3 497	17 074	37
14 396	1 706	134 609	22 608	15 949	126 842	20 248	15 029	DN
520 465	2 225	4 586 550	1 582 727	19 609	4 275 824	1 527 795	18 280	D
211 074	2 134	1 730 809	588 835	17 495	1 593 435	569 490	16 106	A+EN
227 024	2 632	1 982 811	867 724	22 986	1 904 091	849 304	22 073	B
15 840	1 808	144 217	30 013	16 461	137 884	28 189	15 738	GG
75 045	1 728	792 022	98 327	18 232	698 523	82 984	16 080	VG
528 982	2 228	4 649 859	1 584 899	19 587	4 333 934	1 529 968	18 256	

2. Ergebnisse der Betriebe nach Wirtschaftszweigen

2.2. Betriebe, Personen, Arbeitsstunden, bezahlte Entgelte und Umsatz

– Veränderung zum Vormonat (in Prozent)

WZ 2003	Wirtschaftszweig Hauptgruppe	Betriebe	Tätige Personen	Geleistete Arbeitsstunden	
				insgesamt	je tätiger Person
10.20	Braunkohlenbergbau u. -veredlung	-	.	.	.
10	Kohlenbergbau, Torfgewinnung	-	.	.	.
CA	Kohlenbergbau, Torfgewinnung, Gew. v. Erdöl, Erdgas usw.	-	.	.	.
14.11	Gew. v. Naturwerksteinen u. Natursteinen, a. n. g.	-	0,4	-4,0	-4,4
14.12	Gew. v. Kalk- u. Gipsstein sowie Anhydrit, Dolomit u. Kreide	-	0,9	-6,2	-7,1
14.21	Gew. v. Kies u. Sand	-	-0,9	-3,9	-3,1
14.22	Gew. v. Ton u. Kaolin	-	0,3	-	-0,3
14.30	Gew. v. Mineralien f. d. H. v. chemischen Erzeugnissen	-	.	.	.
14	Gew. v. Steinen u. Erden, sonst. Bergbau	-	.	.	.
CB	Erzbergbau, Gew. v. Steinen u. Erden, sonst. Bergbau	-	.	.	.
C	Bergbau u. Gewinnung v. Steinen u. Erden	-	-0,3	-2,4	-2,2
15.11	Schlachten (oh. Schlachten v. Geflügel)	-	.	.	.
15.12	Schlachten v. Geflügel	-	.	.	.
15.13	Fleischverarbeitung	-	-0,4	-3,3	-2,8
15.20	Fischverarbeitung	-	5,3	5,9	0,6
15.31	Kartoffelverarbeitung	-	.	.	.
15.32	H. v. Frucht- u. Gemüsesäften	-	.	.	.
15.33	Obst- u. Gemüseverarbeitung, a. n. g.	-	1,7	-1,9	-3,6
15.41	H. v. rohen Ölen u. Fetten	-	.	.	.
15.43	H. v. Margarine u. ä. Nahrungsfetten	-	.	.	.
15.51	Milchverarbeitung	-	1,0	-1,4	-2,4
15.61	Mahl- u. Schälmaschinen	-	-0,8	-9,5	-8,8
15.71	H. v. Futtermitteln für Nutztiere	-	.	.	.
15.72	H. v. Futtermitteln für sonst. Tiere	-	.	.	.
15.81	H. v. Backwaren (oh. Dauerbackwaren)	-	0,9	-0,6	-1,5
15.82	H. v. Dauerbackwaren	-	-2,5	-8,6	-6,3
15.84	H. v. Süßwaren (oh. Dauerbackwaren)	-	3,4	14,5	10,7
15.85	H. v. Teigwaren	-	.	.	.
15.86	Verarb. v. Kaffee u. Tee, H. v. Kaffee-Ersatz	-	.	.	.
15.87	H. v. Würzmitteln u. Soßen	-	.	.	.
15.89	H. v. sonst. Nahrungsmitteln (oh. Getränke)	-	-0,3	-2,5	-2,1
15.91	H. v. Spirituosen	-	-0,9	-3,7	-2,8
15.93	H. v. Traubenwein	-	.	.	.
15.96	H. v. Bier	-	0,5	-5,2	-5,7
15.97	H. v. Malz	-	.	.	.
15.98	Gew. natürl. Mineralwässer, H. v. Erfrischungsgetränken	-	0,2	-2,7	-2,9
15	Ernährungsgewerbe	-	.	.	.
16.00	Tabakverarbeitung	-	.	.	.
16	Tabakverarbeitung	-	.	.	.
DA	Ernährungsgewerbe u. Tabakverarbeitung	-	0,6	-1,7	-2,3
17.11	Baumwollaufbereitung u. -spinnerei	-	-	56,7	56,7
17.13	Wollaufbereitung u. Kammgarnspinnerei	-	.	.	.
17.15	Zwirnen, Textur. v. Filamentgarnen, Seidenaufber., -spinnerei	-	.	.	.

Monat September 2006

Bezahlte Entgelte		Gesamtumsatz			Umsatz aus eigenen Erzeugnissen			WZ 2003
insgesamt	je tätiger Person	insgesamt	darunter Ausland	je tätiger Person	zusammen	darunter Ausland	je tätiger Person	
.	10.20
.	10
.	CA
-1,5	-1,9	-0,5	.	-0,9	-0,3	.	-0,7	14.11
-6,3	-7,1	-23,6	.	-24,3	-23,1	.	-23,8	14.12
-2,0	-1,2	-8,8	x	-8,0	-10,1	x	-9,3	14.21
0,5	0,1	13,2	20,7	12,8	9,8	20,7	9,4	14.22
.	14.30
.	14
.	CB
-0,3	0,0	-10,1	24,7	-9,9	-11,2	24,7	-10,9	C
.	15.11
.	15.12
-2,2	-1,8	0,1	.	0,6	-2,5	.	-2,1	15.13
5,0	-0,2	5,8	x	0,5	5,8	x	0,5	15.20
.	15.31
.	15.32
-1,7	-3,3	5,0	.	3,2	3,0	.	1,3	15.33
.	15.41
.	15.43
2,4	1,4	15,1	2,7	14,0	-1,7	6,9	-2,6	15.51
-3,0	-2,2	9,4	x	10,3	8,1	x	9,0	15.61
.	15.71
.	15.72
-0,1	-1,0	1,7	.	0,7	1,3	.	0,4	15.81
-5,2	-2,7	10,0	.	12,8	11,2	.	14,1	15.82
2,0	-1,4	23,2	.	19,2	23,1	.	19,1	15.84
.	15.85
.	15.86
.	15.87
-0,7	-0,4	8,6	.	9,0	8,5	.	8,9	15.89
6,3	7,3	15.91
.	15.93
3,9	3,3	-16,5	.	-16,9	-16,5	.	-16,9	15.96
.	15.97
13,8	13,5	-8,9	x	-9,1	-8,3	x	-8,5	15.98
.	15
.	16.00
.	16
0,4	-0,2	1,9	4,3	1,3	-4,0	4,3	-4,5	DA
8,4	8,4	17.11
.	17.13
.	17.15

2. Ergebnisse der Betriebe nach Wirtschaftszweigen

Noch: 2.2. Betriebe, Personen, Arbeitsstunden, bezahlte Entgelte und Umsatz
– Veränderung zum Vormonat (in Prozent)

WZ 2003	Wirtschaftszweig Hauptgruppe	Betriebe	Tätige Personen	Geleistete Arbeitsstunden	
				insgesamt	je tätiger Person
17.16	H. v. Nähgarn	-	.	.	.
17.21	Baumwollweberei	-	2,0	11,8	9,5
17.23	Kammgarnweberei	-	.	.	.
17.24	Seiden- u. Filamentgarnweberei	-	-5,0	24,1	30,6
17.25	Sonst. Weberei	-	.	.	.
17.30	Textilveredlung	-	1,0	10,6	9,4
17.40	H. v. konfektionierten Textilwaren (oh. Bekleidung)	-	0,3	4,3	4,0
17.51	H. v. Teppichen	-	.	.	.
17.52	H. v. Seilerwaren	-	.	.	.
17.53	H. v. Vliesstoff u. Erzeugnissen daraus (oh. Bekleidung)	-	1,0	3,7	2,7
17.54	Textilgewerbe, a. n. g.	-	0,8	3,3	2,5
17.60	H. v. gewirktem u. gestricktem Stoff	-	-0,7	18,6	19,4
17.71	H. v. Strumpfwaren	-	-1,4	9,4	11,0
17	Textilgewerbe	-	0,9	10,2	9,2
18.21	H. v. Arbeits- u. Berufsbekleidung	-	.	.	.
18.22	H. v. Oberbekleidung (oh. Arbeits- u. Berufsbekleidung)	-	3,9	1,5	-2,4
18.23	H. v. Wäsche	-	-1,1	5,0	6,2
18.24	H. v. sonst. Bekleidung u. Bekleidungszubehör	-	.	.	.
18	Bekleidungsgewerbe	-	1,2	-0,9	-2,1
DB	Textil- u. Bekleidungsgewerbe	-	0,9	8,6	7,6
19.10	H. v. Leder u. Lederfaserstoff	-	.	.	.
19.20	Lederverarbeitung (oh. H. v. Lederbekleidung u. Schuhen)	-	.	.	.
19.30	H. v. Schuhen	-	-0,1	3,4	3,6
19	Ledergewerbe	-	.	.	.
DC	Ledergewerbe	-	.	.	.
20.10	Säge-, Hobel- u. Holzimprägnierwerke	-	1,9	-	-1,9
20.20	H. v. Furnier-, Sperrholz-, Holzfaser- u. Holzspanplatten	-	.	.	.
20.30	H. v. Konstruktions-, Fertiggbaut., Ausbauelem., Fertigt. a. Holz	-	2,5	6,7	4,1
20.40	H. v. Verpackungsm., Lagerbehältern, Ladungsträgern a. Holz	-	.	.	.
20.51	H. v. Holzwaren, a. n. g. (oh. H. v. Möbeln)	-	0,7	16,7	15,9
20	Holzgewerbe (oh. H. v. Möbeln)	-	1,4	4,7	3,2
DD	Holzgewerbe (oh. H. v. Möbeln)	-	1,4	4,7	3,2
21.12	H. v. Papier, Karton u. Pappe	-	0,1	1,4	1,3
21.21	H. v. Wellpapier, -pappe u. Verpackungsmitteln a. Papier usw.	-	1,0	-3,0	-4,0
21.22	H. v. Haushalts-, Hygiene-, Toilettenartikeln a. Zellstoff usw.	-	.	.	.
21.23	H. v. Schreibwaren u. Bürobedarf a. Papier, Karton u. Pappe	-	3,7	-2,0	-5,4
21.24	H. v. Tapeten	-	.	.	.
21.25	H. v. sonst. Waren a. Papier, Karton u. Pappe	-	-1,4	-2,0	-0,6
21	Papiergewerbe	-	0,5	-0,5	-1,0
22.11	Verlegen v. Büchern	-	2,3	-9,5	-11,5
22.12	Verlegen v. Zeitungen	-	-	-5,4	-5,4
22.13	Verlegen v. Zeitschriften	-	.	.	.
22.15	Sonst. Verlagsgewerbe	-	.	.	.

Monat September 2006

Bezahlte Entgelte		Gesamtumsatz			Umsatz aus eigenen Erzeugnissen			WZ 2003
insgesamt	je tätiger Person	insgesamt	darunter Ausland	je tätiger Person	zusammen	darunter Ausland	je tätiger Person	
.	17.16
1,1	-1,0	19,9	43,5	17,5	21,2	47,3	18,8	17.21
.	17.23
-4,5	0,5	65,2	.	73,8	65,5	.	74,1	17.24
.	17.25
-	-1,0	7,0	13,9	5,9	8,2	15,3	7,1	17.30
0,1	-0,2	7,7	2,1	7,4	8,3	1,4	8,0	17.40
.	17.51
.	17.52
1,7	0,7	-1,3	.	-2,2	-1,3	.	-2,2	17.53
-2,0	-2,7	12,9	19,5	12,1	13,4	19,5	12,5	17.54
-0,9	-0,2	17.60
-3,5	-2,0	57,7	.	60,1	57,7	.	60,1	17.71
-0,9	-1,8	17,3	30,4	16,3	18,0	31,2	17,0	17
.	18.21
-2,2	-5,9	18.22
-0,1	1,0	61,8	27,5	63,6	62,7	24,9	64,5	18.23
.	18.24
-2,4	-3,6	-3,4	-29,9	-4,5	-2,6	-29,7	-3,7	18
-1,1	-2,0	13,4	21,7	12,4	14,2	22,9	13,1	DB
.	19.10
.	19.20
-5,6	-5,5	19.30
.	19
.	DC
-5,3	-7,1	-5,5	10,0	-7,3	-5,1	10,0	-6,9	20.10
.	20.20
-0,5	-2,9	40,5	14,7	37,1	41,3	14,7	37,8	20.30
.	20.40
2,2	1,6	76,6	24,8	75,4	75,7	22,1	74,5	20.51
-1,2	-2,5	8,9	5,6	7,4	9,8	7,3	8,3	20
-1,2	-2,5	8,9	5,6	7,4	9,8	7,3	8,3	DD
-3,6	-3,7	9,0	13,4	8,9	9,0	13,2	8,9	21.12
-3,9	-4,8	1,4	1,1	0,4	0,4	1,1	-0,6	21.21
.	21.22
-1,5	-5,0	-12,2	-11,9	-15,3	-12,6	-11,9	-15,6	21.23
.	21.24
-7,0	-5,7	-1,5	-4,0	-0,1	-1,0	-4,0	0,4	21.25
-3,8	-4,2	4,4	6,1	3,9	4,3	6,2	3,8	21
10,4	7,9	-34,4	.	-35,9	-37,4	.	-38,8	22.11
1,4	1,4	20,7	.	20,7	20,8	.	20,8	22.12
.	22.13
.	22.15

2. Ergebnisse der Betriebe nach Wirtschaftszweigen

Noch: 2.2. Betriebe, Personen, Arbeitsstunden, bezahlte Entgelte und Umsatz
– Veränderung zum Vormonat (in Prozent)

WZ 2003	Wirtschaftszweig Hauptgruppe	Betriebe	Tätige Personen	Geleistete Arbeitsstunden	
				insgesamt	je tätiger Person
22.21	Drucken v. Zeitungen	-	.	.	.
22.22	Drucken anderer Druckerzeugnisse	-	2,5	-3,9	-6,2
22.23	Druckweiterverarbeitung	-	.	.	.
22.24	Druck- u. Mediovorstufe	-	7,6	14,3	6,2
22.25	Erbringung v. sonst. druckbezogenen Dienstleistungen	-	-10,8	-7,4	3,8
22.31	Vervielfältigung v. bespielten Tonträgern	-	.	.	.
22	Verlagsgew., Druckgew., Vervielf. bespielter Tonträger usw.	-	1,1	-4,4	-5,4
DE	Papier-, Verlags- u. Druckgewerbe	-	0,8	-2,8	-3,6
23.20	Mineralölverarbeitung	-	.	.	.
23	Kokerei, Mineralölverarb., H. u. Verarb. v. Spalt-, Brutstoffen	-	.	.	.
DF	Kokerei, Mineralölverarb., H. u. Verarb. v. Spalt-, Brutstoffen	-	.	.	.
24.11	H. v. Industriegasen	-	.	.	.
24.12	H. v. Farbstoffen u. Pigmenten	-	.	.	.
24.13	H. v. sonst. anorganischen Grundstoffen u. Chemikalien	-	.	.	.
24.14	H. v. sonst. organischen Grundstoffen u. Chemikalien	-	.	.	.
24.15	H. v. Düngemitteln u. Stickstoffverbindungen	-	.	.	.
24.16	H. v. Kunststoffen in Primärformen	-	1,0	4,4	3,3
24.20	H. v. Schädlingsbekämpfungs-, Pflanzenschutzmitteln usw.	-	.	.	.
24.30	H. v. Anstrichmitteln, Druckfarben u. Kitten	-	-0,4	-4,9	-4,4
24.41	H. v. pharmazeutischen Grundstoffen	-	.	.	.
24.42	H. v. pharmaz. Spezialitäten u. sonst. pharmaz. Erzeugnissen	-	.	.	.
24.51	H. v. Seifen, Wasch-, Reinigungs- u. Poliermitteln	-	-2,8	-9,5	-6,9
24.52	H. v. Duftstoffen u. Körperpflegemitteln	-	-0,3	-2,6	-2,4
24.61	H. v. pyrotechnischen Erzeugnissen	-	-0,7	2,4	3,2
24.62	H. v. Klebstoffen u. Gelatine	-	.	.	.
24.63	H. v. etherischen Ölen	-	.	.	.
24.65	H. v. unbespielten Ton-, Bild- u. Datenträgern	-	.	.	.
24.66	H. v. sonst. chemischen Erzeugnissen, a. n. g.	-	0,5	-3,8	-4,2
24.70	H. v. Chemiefasern	-	.	.	.
24	H. v. chemischen Erzeugnissen	-	0,5	-2,0	-2,5
DG	H. v. chemischen Erzeugnissen	-	0,5	-2,0	-2,5
25.11	H. v. Bereifungen	-	.	.	.
25.12	Runderneuerung v. Bereifungen	-	.	.	.
25.13	H. v. sonst. Gummiwaren	-	1,2	7,6	6,3
25.21	H. v. Platten, Folien, Schläuchen u. Profilen a. Kunststoffen	-	-0,4	3,6	4,0
25.22	H. v. Verpackungsmitteln a. Kunststoffen	-	0,9	-	-0,9
25.23	H. v. Baubedarfsartikeln a. Kunststoffen	-	0,0	-3,3	-3,2
25.24	H. v. sonst. Kunststoffwaren	-	-1,2	-0,5	0,8
25	H. v. Gummi- u. Kunststoffwaren	-	-0,6	-	0,6
DH	H. v. Gummi- u. Kunststoffwaren	-	-0,6	-	0,6
26.11	H. v. Flachglas	-	.	.	.
26.12	Veredlung u. Bearbeitung v. Flachglas	-	2,2	2,0	-0,2
26.13	H. v. Hohlglas	-	3,6	2,3	-1,2

Monat September 2006

Bezahlte Entgelte		Gesamtumsatz			Umsatz aus eigenen Erzeugnissen			WZ 2003
insgesamt	je tätiger Person	insgesamt	darunter Ausland	je tätiger Person	zusammen	darunter Ausland	je tätiger Person	
.	22.21
-2,1	-4,4	6,2	43,1	3,6	6,1	43,1	3,5	22.22
.	22.23
4,4	-3,0	25,6	x	16,7	42,5	x	32,4	22.24
0,6	12,8	-4,6	x	7,0	-0,8	x	11,2	22.25
.	22.31
0,0	-1,0	5,0	40,8	3,9	4,7	40,9	3,6	22
-1,5	-2,3	4,7	13,6	3,9	4,5	13,7	3,7	DE
.	23.20
.	23
.	DF
.	24.11
.	24.12
.	24.13
.	24.14
.	24.15
4,1	3,0	5,3	.	4,3	4,1	.	3,0	24.16
.	24.20
-0,6	-0,2	-18,5	1,1	-18,1	-10,4	0,6	-10,0	24.30
.	24.41
.	24.42
8,1	11,2	-12,6	.	-10,2	-12,6	.	-10,2	24.51
0,7	1,0	-7,3	.	-7,0	-7,4	.	-7,2	24.52
-1,5	-0,7	11,8	.	12,7	8,6	.	9,4	24.61
.	24.62
.	24.63
.	24.65
-1,2	-1,7	-10,6	.	-11,0	-10,9	.	-11,3	24.66
.	24.70
0,1	-0,4	-4,1	-4,0	-4,6	-4,5	-4,2	-5,0	24
0,1	-0,4	-4,1	-4,0	-4,6	-4,5	-4,2	-5,0	DG
.	25.11
.	25.12
-0,8	-2,0	1,4	11,6	0,2	-1,0	2,5	-2,1	25.13
-3,0	-2,7	8,3	9,2	8,6	7,7	9,0	8,0	25.21
-1,9	-2,7	-13,3	.	-14,1	-13,0	.	-13,8	25.22
-3,9	-3,8	1,5	-2,0	1,6	1,5	-4,0	1,5	25.23
-4,1	-2,8	4,3	6,3	5,6	5,3	6,3	6,6	25.24
-3,3	-2,7	2,0	3,0	2,6	2,1	2,6	2,6	25
-3,3	-2,7	2,0	3,0	2,6	2,1	2,6	2,6	DH
.	26.11
-2,7	-4,8	7,6	16,1	5,3	9,3	16,2	7,0	26.12
-2,3	-5,6	8,6	32,0	4,9	8,7	32,0	4,9	26.13

2. Ergebnisse der Betriebe nach Wirtschaftszweigen

Noch: 2.2. Betriebe, Personen, Arbeitsstunden, bezahlte Entgelte und Umsatz
– Veränderung zum Vormonat (in Prozent)

WZ 2003	Wirtschaftszweig Hauptgruppe	Betriebe	Tätige Personen	Geleistete Arbeitsstunden	
				insgesamt	je tätiger Person
26.14	H. v. Glasfasern u. Waren daraus	-	0,3	-1,7	-2,0
26.15	H., Veredl., Bearb. v. sonst. Glas einschl. techn. Glaswaren	-	.	.	.
26.21	H. v. keramischen Haushaltswaren u. Ziergegenständen	-	.	.	.
26.22	H. v. Sanitärkeramik	-	.	.	.
26.25	H. v. keramischen Erzeugnissen, a. n. g.	-	.	.	.
26.26	H. v. feuerfesten keramischen Werkstoffen u. Waren	-	-2,2	-6,3	-4,2
26.30	H. v. keramischen Wand- u. Bodenfliesen u. -platten	-	.	.	.
26.40	H. v. Ziegeln u. sonst. Baukeramik	-	0,1	-0,9	-1,0
26.61	H. v. Erzeugn. a. Beton, Zement u. Kalksandstein f. d. Bau	-	-0,5	-6,4	-5,9
26.62	H. v. Gipszeugnissen f. d. Bau	-	.	.	.
26.63	H. v. Frischbeton (Transportbeton)	-	1,4	-1,4	-2,7
26.64	H. v. Mörtel u. anderem Beton (Trockenbeton)	-	-2,3	-1,6	0,8
26.65	H. v. Faserzementwaren	-	.	.	.
26.66	H. v. Erzeugnissen a. Beton, Zement u. Gips, a. n. g.	-	.	.	.
26.70	Be- u. Verarbeitung v. Natur- u. Naturwerksteinen, a. n. g.	-	.	.	.
26.81	H. v. Mühl-, Mahl-, Schleif-, Wetz-, Poliersteinen, Schleifstoffen	-	3,7	24,2	19,8
26.82	H. v. sonst. Erzeugn. a. nicht metallischen Mineralien, a. n. g.	-	-0,5	-2,1	-1,7
26	Glasgewerbe, H. v. Keramik, Verarb. v. Steinen u. Erden	-	0,3	-1,0	-1,2
DI	Glasgewerbe, H. v. Keramik, Verarb. v. Steinen u. Erden	-	0,3	-1,0	-1,2
27.10	Erzeugung v. Roheisen, Stahl u. Ferrolegierungen	-	2,6	13,7	10,8
27.21	H. v. Rohren, Rohrform-, Rohrverschlussstücken a. Gusseisen	-	.	.	.
27.22	H. v. Stahlrohren, Rohrformstücken usw. a. Stahl	-	.	.	.
27.31	H. v. Blankstahl	-	.	.	.
27.32	H. v. Kaltband mit einer Breite v. weniger als 600 mm	-	.	.	.
27.33	H. v. Kaltprofilen	-	.	.	.
27.41	Erzeugung u. erste Bearbeitung v. Edelmetallen	-	.	.	.
27.42	Erzeugung u. erste Bearbeitung v. Aluminium	-	5,1	2,8	-2,2
27.43	Erzeugung u. erste Bearbeitung v. Blei, Zinn u. Zinn	-	0,3	-2,7	-3,0
27.44	Erzeugung u. erste Bearbeitung v. Kupfer	-	.	.	.
27.45	Erzeugung u. erste Bearbeitung v. sonst. NE-Metallen	-	.	.	.
27.51	Eisengießereien	-	0,8	17,5	16,6
27.52	Stahlgießereien	-	.	.	.
27.53	Leichtmetallgießereien	-	1,0	-	-1,0
27.54	Buntmetallgießereien	-	.	.	.
27	Metallerzeugung u. -bearbeitung	-	1,4	8,8	7,3
28.11	H. v. Metallkonstruktionen	-0,8	1,3	-0,1	-1,4
28.12	H. v. Ausbauelementen a. Metall	-	0,3	6,6	6,3
28.21	H. v. Metallbehältern m. Fassungsvermögen v. mehr a. 300 l	-	2,8	10,3	7,4
28.22	H. v. Heizkörpern u. -kesseln f. Zentralheizungen	-	-1,4	6,3	7,8
28.30	H. v. Dampfkesseln (oh. Zentralheizungskessel)	-	-0,4	-3,2	-2,8
28.40	H. v. Schmiede-, Press-, Zieh- u. Stanzteilen usw.	-	0,8	0,4	-0,4
28.51	Oberflächenveredlung u. Wärmebehandlung	-	0,5	-1,6	-2,2
28.52	Mechanik, a. n. g.	-	0,7	-0,2	-0,8
28.62	H. v. Werkzeugen	-	1,0	0,8	-0,2
28.63	H. v. Schließern u. Beschlägen a. unedl. Metallen	-	-1,1	-0,6	0,6
28.71	H. v. Metallbehältern m. Fassungsverm. v. 300 l oder weniger	-	.	.	.
28.72	H. v. Verpackungen u. Verschlüssen a. Eisen, Stahl, NE-Metall	-	.	.	.
28.73	H. v. Drahtwaren	-	-	-3,3	-3,3

Monat September 2006

Bezahlte Entgelte		Gesamtumsatz			Umsatz aus eigenen Erzeugnissen			WZ 2003
insgesamt	je tätiger Person	insgesamt	darunter Ausland	je tätiger Person	zusammen	darunter Ausland	je tätiger Person	
11,2	10,9	26.14
.	26.15
.	26.21
.	26.22
.	26.25
-2,2	0,0	-1,7	-20,5	0,6	-2,7	-22,9	-0,5	26.26
.	26.30
-2,9	-3,0	-19,3	-10,1	-19,4	-20,3	-10,4	-20,4	26.40
-1,1	-0,6	-4,1	-20,6	-3,6	-3,7	-20,5	-3,2	26.61
.	26.62
-1,2	-2,5	-6,0	.	-7,3	-6,8	.	-8,1	26.63
-2,6	-0,3	2,9	.	5,3	1,8	.	4,2	26.64
.	26.65
.	26.66
.	26.70
3,6	-0,1	26.81
-5,8	-5,3	26.82
-1,7	-2,0	0,0	16,9	-0,3	-1,2	14,9	-1,5	26
-1,7	-2,0	0,0	16,9	-0,3	-1,2	14,9	-1,5	DI
-0,5	-3,1	-3,5	52,9	-6,0	-3,5	52,9	-6,0	27.10
.	27.21
.	27.22
.	27.31
.	27.32
.	27.33
.	27.41
-13,7	-17,8	27.42
3,2	2,9	-2,1	.	-2,5	-3,7	.	-4,1	27.43
.	27.44
.	27.45
3,4	2,6	11,0	20,5	10,1	11,7	20,2	10,9	27.51
.	27.52
-1,6	-2,6	14,3	31,5	13,1	7,1	12,7	6,0	27.53
.	27.54
-0,1	-1,5	-0,4	29,0	-1,8	-0,8	28,0	-2,2	27
-2,1	-3,4	2,2	.	0,9	1,4	.	0,1	28.11
-1,3	-1,6	-7,5	.	-7,8	-8,8	.	-9,1	28.12
-4,2	-6,8	28.21
2,4	3,8	28.22
-9,3	-8,9	8,5	-51,5	8,9	8,0	-51,5	8,4	28.30
-5,7	-6,4	16,8	29,9	15,9	16,9	29,9	16,0	28.40
-2,9	-3,4	-0,7	2,4	-1,2	-0,3	2,2	-0,9	28.51
-2,1	-2,7	-3,5	1,0	-4,1	-1,1	-3,4	-1,8	28.52
-7,5	-8,4	-11,5	.	-12,4	-11,7	.	-12,6	28.62
-3,9	-2,8	0,0	.	1,1	1,4	.	2,6	28.63
.	28.71
.	28.72
-7,1	-7,1	-12,7	.	-12,7	-14,0	.	-14,0	28.73

2. Ergebnisse der Betriebe nach Wirtschaftszweigen

Noch: 2.2. Betriebe, Personen, Arbeitsstunden, bezahlte Entgelte und Umsatz
– Veränderung zum Vormonat (in Prozent)

WZ 2003	Wirtschaftszweig Hauptgruppe	Betriebe	Tätige Personen	Geleistete Arbeitsstunden	
				insgesamt	je tätiger Person
28.74	H. v. Schrauben, Nieten, Ketten u. Federn	-	0,2	-1,7	-1,8
28.75	H. v. sonst. Metallwaren, a. n. g.	-	0,1	2,9	2,9
28	H. v. Metallerzeugnissen	-0,2	0,6	0,1	-0,5
DJ	Metallerzeugung u. -bearbeitung, H. v. Metallerzeugnissen	-0,2	0,8	1,9	1,1
29.11	H. v. Verbrennungsmotoren, Turbinen (oh. f. Luft-, Straßenfzg.)	-	.	.	.
29.12	H. v. Pumpen u. Kompressoren	-	0,5	-3,3	-3,8
29.13	H. v. Armaturen	-	.	.	.
29.14	H. v. Lagern, Getrieben, Zahnrädern u. Antriebselementen	-	0,9	-1,4	-2,3
29.21	H. v. Öfen u. Brennern	-	1,5	-1,4	-2,9
29.22	H. v. Hebezeugen u. Fördermitteln	-	1,6	-3,4	-5,0
29.23	H. v. kälte- u. lufttechn. Erzeugnissen, nicht f. d. Haushalt	-	0,8	-	-0,8
29.24	H. v. sonst. nicht wirtschaftszweigspez. Maschinen, a. n. g.	-	1,4	-1,5	-2,9
29.31	H. v. land- u. forstwirtschaftlichen Zugmaschinen	-	.	.	.
29.32	H. v. sonst. land- u. forstwirtschaftlichen Maschinen	-	.	.	.
29.41	H. v. handgeführten kraftbetriebenen Werkzeugen	-	0,3	2,4	2,1
29.42	H. v. Werkzeugmaschinen f. d. Metallbearbeitung	-	1,0	-0,6	-1,6
29.43	H. v. Werkzeugmaschinen, a. n. g.	-	0,8	-0,7	-1,5
29.51	H. v. Masch. f. d. Metallerzeugung, v. Walzwerkseinricht. usw.	-	.	.	.
29.52	H. v. Bergwerks-, Bau- u. Baustoffmaschinen	-	0,1	-4,5	-4,7
29.53	H. v. Masch. f. d. Ernährungsgewerbe u. d. Tabakverarbeitung	-	1,6	-1,0	-2,6
29.54	H. v. Masch. f. d. Textil-, Bekleidungs- u. Ledergewerbe	-	0,7	-0,6	-1,2
29.55	H. v. Masch. f. d. Papiergewerbe	-	.	.	.
29.56	H. v. Masch. f. bestimmte Wirtschaftszweige, a. n. g.	-	0,5	-1,8	-2,3
29.71	H. v. elektrischen Haushaltsgeräten	-	3,3	27,3	23,2
29.72	H. v. nichtelektr. Heiz-, Koch-, Heißwasser-, Heißluftger. a. n. g.	-	1,5	5,1	3,6
29	Maschinenbau	-	0,8	-1,2	-2,0
DK	Maschinenbau	-	0,8	-1,2	-2,0
30.02	H. v. Datenverarbeitungsgeräten u. -einrichtungen	-	1,5	9,2	7,5
30	H. v. Büromaschinen, DV-Geräten u. -Einrichtungen	-	1,5	9,2	7,5
31.10	H. v. Elektromotoren, Generatoren u. Transformatoren	-	1,0	-2,9	-3,9
31.20	H. v. Elektrizitätsverteilungs- u. -schalteinrichtungen	-	0,4	-0,8	-1,2
31.30	H. v. isolierten Elektrokabeln, -leitungen u. -drähten	-	.	.	.
31.40	H. v. Akkumulatoren u. Batterien	-	.	.	.
31.50	H. v. elektrischen Lampen u. Leuchten	-	0,5	0,8	0,4
31.61	H. v. elektr. Ausrüstungen f. Motoren u. Fahrzeuge, a. n. g.	-	-5,3	-	5,6
31.62	H. v. sonst. elektrischen Ausrüstungen, a. n. g.	-	-0,3	-0,8	-0,4
31	H. v. Geräten der Elektrizitätserzeugung, -verteilung u. Ä.	-	0,2	-1,3	-1,4
32.10	H. v. elektronischen Bauelementen	-	0,5	0,9	0,4
32.20	H. v. Geräten u. Einrichtungen d. Telekommunikationstechnik	-4,8	0,5	0,5	0,0
32.30	H. v. Rundfunkgeräten sowie phono- u. videotecn. Geräten	-	-2,0	5,1	7,3
32	Rundfunk- u. Nachrichtentechnik	-1,6	0,4	1,0	0,6
33.10	H. v. medizinischen Geräten u. orthopädischen Erzeugnissen	-	0,5	1,5	1,1
33.20	H. v. Mess-, Kontroll-, Navigations- u. ä. Instrumenten usw.	-	-	-2,6	-2,6
33.30	H. v. industriellen Prozesssteuerungseinrichtungen	-	3,5	-	-3,4

Monat September 2006

Bezahlte Entgelte		Gesamtumsatz			Umsatz aus eigenen Erzeugnissen			WZ 2003
insgesamt	je tätiger Person	insgesamt	darunter Ausland	je tätiger Person	zusammen	darunter Ausland	je tätiger Person	
-5,5	-5,7	5,8	7,2	5,6	7,7	10,2	7,5	28.74
0,4	0,3	2,7	-10,0	2,6	2,9	-10,0	2,8	28.75
-3,8	-4,4	1,6	6,9	0,9	2,0	7,5	1,3	28
-2,8	-3,6	0,7	18,2	-0,1	0,7	18,3	-0,1	DJ
.	29.11
1,5	1,0	25,7	23,0	25,1	26,1	23,4	25,5	29.12
.	29.13
2,4	1,4	6,0	-10,4	5,0	6,1	-10,4	5,1	29.14
3,1	1,6	32,2	30,3	30,3	39,3	22,9	37,3	29.21
-2,9	-4,4	48,0	55,8	45,6	50,4	65,6	48,0	29.22
-1,8	-2,6	13,0	30,4	12,1	12,3	28,4	11,4	29.23
-2,0	-3,4	-3,5	-15,6	-4,8	-3,1	-14,4	-4,4	29.24
.	29.31
.	29.32
4,7	4,3	29.41
-1,6	-2,6	10,3	2,9	9,2	10,6	3,8	9,5	29.42
-1,0	-1,9	29.43
.	29.51
-3,3	-3,5	20,5	.	20,4	17,6	.	17,5	29.52
-1,7	-3,3	-3,2	-14,3	-4,7	-3,3	-14,3	-4,9	29.53
1,1	0,4	-29,5	-38,0	-30,0	-30,0	-38,9	-30,5	29.54
.	29.55
-0,4	-0,9	-21,2	-29,9	-21,6	-21,7	-30,3	-22,1	29.56
-6,0	-8,9	36,3	.	32,0	27,4	.	23,3	29.71
10,1	8,6	9,1	.	7,5	6,7	.	5,1	29.72
-0,6	-1,4	1,1	-10,0	0,2	0,7	-9,7	-0,1	29
-0,6	-1,4	1,1	-10,0	0,2	0,7	-9,7	-0,1	DK
7,8	6,2	44,9	.	42,7	31,4	.	29,4	30.02
7,8	6,2	44,9	.	42,7	31,4	.	29,4	30
0,5	-0,5	-7,2	14,5	-8,1	-7,8	14,0	-8,7	31.10
-0,6	-1,0	-13,2	-48,6	-13,5	-13,5	-49,6	-13,8	31.20
.	31.30
.	31.40
4,1	3,6	6,8	12,6	6,3	7,0	18,2	6,5	31.50
-15,7	-11,0	9,3	.	15,4	9,3	.	15,4	31.61
0,4	0,8	63,7	.	64,3	68,7	.	69,3	31.62
-0,6	-0,7	-2,6	-17,7	-2,7	-2,1	-20,0	-2,3	31
-12,1	-12,6	5,0	-5,5	4,4	-3,7	-5,6	-4,2	32.10
-7,8	-8,3	7,7	-7,4	7,2	8,4	-7,3	7,9	32.20
-1,4	0,6	17,6	.	20,0	12,9	.	15,2	32.30
-11,1	-11,5	5,6	.	5,2	-1,6	.	-2,0	32
-0,5	-1,0	9,5	59,9	9,0	8,2	52,9	7,7	33.10
0,1	0,1	3,0	7,7	3,0	3,2	7,4	3,2	33.20
-0,7	-4,1	-31,0	.	-33,4	-40,3	.	-42,3	33.30

2. Ergebnisse der Betriebe nach Wirtschaftszweigen

Noch: 2.2. Betriebe, Personen, Arbeitsstunden, bezahlte Entgelte und Umsatz
– Veränderung zum Vormonat (in Prozent)

WZ 2003	Wirtschaftszweig Hauptgruppe	Betriebe	Tätige Personen	Geleistete Arbeitsstunden	
				insgesamt	je tätiger Person
33.40	H. v. optischen u. fotografischen Geräten	-	.	.	.
33.50	H. v. Uhren	-	.	.	.
33	Medizin-, Mess-, Steuer-, Regelungstechnik, Optik, H. v. Uhren	-	0,5	1,0	0,5
DL	H. v. Büromaschinen; Elektrotechnik, Feinmechanik, Optik	-0,3	0,4	0,4	0,0
34.10	H. v. Kraftwagen u. Kraftwagenmotoren	-	0,5	29,3	28,6
34.20	H. v. Karosserien, Aufbauten u. Anhängern	-	2,3	7,4	5,0
34.30	H. v. Teilen u. Zubehör f. Kraftwagen u. Kraftwagenmotoren	-	0,1	4,2	4,2
34	H. v. Kraftwagen u. Kraftwagenteilen	-	0,5	14,4	13,9
35.11	Schiffbau (oh. Boots- u. Yachtbau)	-	.	.	.
35.12	Boots- u. Yachtbau	-	.	.	.
35.20	Bahnindustrie	-	1,1	50,9	49,3
35.30	Luft- u. Raumfahrzeugbau	-	.	.	.
35.41	H. v. Krafträdern	-	.	.	.
35.42	H. v. Fahrrädern	-	2,0	-1,8	-3,7
35.43	H. v. Behindertenfahrzeugen	-	.	.	.
35	Sonstiger Fahrzeugbau	-	1,9	27,0	24,5
DM	Fahrzeugbau	-	0,8	16,7	15,8
36.11	H. v. Sitzmöbeln	-	0,9	24,2	23,1
36.12	H. v. Büro- u. Ladenmöbeln	-	1,3	10,1	8,7
36.13	H. v. Küchenmöbeln	-	1,7	17,0	15,1
36.14	H. v. sonst. Möbeln	-	1,9	17,6	15,4
36.15	H. v. Matratzen	-	3,3	7,6	4,1
36.30	H. v. Musikinstrumenten	-	1,5	28,1	26,2
36.40	H. v. Sportgeräten	-	.	.	.
36.50	H. v. Spielwaren	-	.	.	.
36.62	H. v. Besen u. Bürsten	-	0,2	-	-0,2
36.63	H. v. Erzeugnissen, a. n. g.	-	2,4	8,1	5,6
36	H. v. Möbeln, Schmuck, Musikinstr., Sportgeräten, Spielw.	-	1,4	14,7	13,1
37.10	Recycling v. metallischen Altmaterialien u. Reststoffen	-	2,4	1,9	-0,5
37.20	Recycling v. nicht metallischen Altmaterialien u. Reststoffen	-	0,6	-3,6	-4,2
37	Recycling	-	1,2	-1,2	-2,4
DN	H. v. Möbeln, Schmuck, Musikinstr., Sportg., Spielw.; Recycl.	-	1,4	12,4	10,9
D	Verarbeitendes Gewerbe	-0,1	0,7	2,5	1,8
Hauptgruppen:					
A+EN	Vorleistungsgüterproduzenten und Energie	-	0,4	1,1	0,7
B	Investitionsgüterproduzenten	-0,2	0,8	4,5	3,7
GG	Gebrauchsgüterproduzenten	-	1,3	14,4	13,0
VG	Verbrauchsgüterproduzenten	-	0,7	-1,0	-1,7
Insgesamt		-0,1	0,6	2,4	1,7

Monat September 2006

Bezahlte Entgelte		Gesamtumsatz			Umsatz aus eigenen Erzeugnissen			WZ 2003
insgesamt	je tätiger Person	insgesamt	darunter Ausland	je tätiger Person	zusammen	darunter Ausland	je tätiger Person	
.	33.40
.	33.50
-0,9	-1,4	15,8	37,6	15,2	15,5	37,3	15,0	33
-6,2	-6,5	4,4	-5,1	4,0	0,1	-5,4	-0,3	DL
27,9	27,3	41,9	45,2	41,1	42,1	45,5	41,4	34.10
-3,1	-5,3	8,5	-18,8	6,1	8,7	-18,9	6,2	34.20
5,2	5,1	40,6	41,4	40,5	40,7	36,8	40,6	34.30
17,8	17,2	40,2	44,3	39,5	40,4	43,9	39,7	34
.	35.11
.	35.12
28,9	27,5	6,9	-15,8	5,7	6,4	-15,8	5,2	35.20
.	35.30
.	35.41
-4,6	-6,4	35.42
.	35.43
19,8	17,5	3,0	-14,9	1,1	2,7	-14,8	0,8	35
18,2	17,3	37,1	40,0	36,0	37,3	39,6	36,2	DM
-1,5	-2,4	70,0	7,9	68,5	70,1	7,9	68,5	36.11
0,8	-0,5	30,4	31,8	28,8	26,8	35,7	25,2	36.12
-2,1	-3,7	36.13
-1,3	-3,1	58,6	36,9	55,7	59,9	31,2	57,0	36.14
3,5	0,1	36.15
1,1	-0,4	56,8	53,0	54,4	71,4	74,3	68,9	36.30
.	36.40
.	36.50
-6,0	-6,2	10,7	.	10,5	6,4	.	6,1	36.62
1,0	-1,3	29,2	.	26,2	28,3	.	25,3	36.63
-0,6	-2,0	49,5	34,7	47,4	50,6	34,8	48,5	36
0,2	-2,2	15,3	26,5	12,6	15,4	26,3	12,7	37.10
1,5	0,9	0,9	-23,9	0,3	2,3	-23,9	1,7	37.20
1,0	-0,2	8,3	21,6	7,0	9,8	21,4	8,5	37
-0,4	-1,8	41,7	32,5	39,7	43,3	32,2	41,3	DN
0,8	0,2	10,6	13,5	9,9	9,4	13,6	8,7	D
-3,8	-4,2	1,6	1,8	1,2	0,1	1,5	-0,3	A+EN
5,9	5,1	21,0	24,0	20,0	21,1	24,3	20,2	B
-0,8	-2,1	46,8	43,1	44,9	47,3	47,5	45,4	GG
0,0	-0,7	2,0	0,8	1,3	-2,3	0,5	-2,9	VG
0,8	0,2	10,3	13,5	9,6	9,1	13,7	8,4	

2. Ergebnisse der Betriebe nach Wirtschaftszweigen

2.3. Betriebe, Personen, Arbeitsstunden, bezahlte Entgelte und Umsatz – Veränderung zum Vorjahresmonat (in Prozent)

WZ 2003	Wirtschaftszweig Hauptgruppe	Betriebe	Tätige Personen	Geleistete Arbeitsstunden	
				insgesamt	je tätiger Person
10.20	Braunkohlenbergbau u. -veredlung	-	.	.	.
10	Kohlenbergbau, Torfgewinnung	-	.	.	.
CA	Kohlenbergbau, Torfgewinnung, Gew. v. Erdöl, Erdgas usw.	-	.	.	.
14.11	Gew. v. Naturwerksteinen u. Natursteinen, a. n. g.	-2,4	-0,6	-5,5	-4,9
14.12	Gew. v. Kalk- u. Gipsstein sowie Anhydrit, Dolomit u. Kreide	-	-7,3	-16,7	-10,1
14.21	Gew. v. Kies u. Sand	3,1	-4,1	-	4,3
14.22	Gew. v. Ton u. Kaolin	-	-2,7	-4,9	-2,2
14.30	Gew. v. Mineralien f. d. H. v. chemischen Erzeugnissen	16,7	.	.	.
14	Gew. v. Steinen u. Erden, sonst. Bergbau	1,2	.	.	.
CB	Erzbergbau, Gew. v. Steinen u. Erden, sonst. Bergbau	1,2	.	.	.
C	Bergbau u. Gewinnung v. Steinen u. Erden	1,1	-1,2	-3,0	-1,8
15.11	Schlachten (oh. Schlachten v. Geflügel)	-20,0	.	.	.
15.12	Schlachten v. Geflügel	-	.	.	.
15.13	Fleischverarbeitung	-1,3	-1,5	-1,8	-0,3
15.20	Fischverarbeitung	-	13,2	28,6	13,6
15.31	Kartoffelverarbeitung	-	.	.	.
15.32	H. v. Frucht- u. Gemüsesäften	-	.	.	.
15.33	Obst- u. Gemüseverarbeitung, a. n. g.	-17,6	1,5	-3,7	-5,2
15.41	H. v. rohen Ölen u. Fetten	-	.	.	.
15.43	H. v. Margarine u. ä. Nahrungsfetten	-	.	.	.
15.51	Milchverarbeitung	7,7	7,8	5,7	-2,0
15.61	Mahl- u. Schälmaschinen	-20,0	-42,0	-44,1	-3,6
15.71	H. v. Futtermitteln für Nutztiere	-16,7	.	.	.
15.72	H. v. Futtermitteln für sonst. Tiere	-	.	.	.
15.81	H. v. Backwaren (oh. Dauerbackwaren)	-2,7	1,1	-0,1	-1,1
15.82	H. v. Dauerbackwaren	-	9,3	2,8	-5,9
15.84	H. v. Süßwaren (oh. Dauerbackwaren)	-12,5	5,1	2,0	-2,9
15.85	H. v. Teigwaren	-	.	.	.
15.86	Verarb. v. Kaffee u. Tee, H. v. Kaffee-Ersatz	-	.	.	.
15.87	H. v. Würzmitteln u. Soßen	-	.	.	.
15.89	H. v. sonst. Nahrungsmitteln (oh. Getränke)	14,3	5,1	1,3	-3,7
15.91	H. v. Spirituosen	14,3	7,7	-	-7,1
15.93	H. v. Traubenwein	-	.	.	.
15.96	H. v. Bier	5,9	0,4	-5,6	-5,9
15.97	H. v. Malz	-	.	.	.
15.98	Gew. natürl. Mineralwässer, H. v. Erfrischungsgetränken	-20,0	-11,5	-6,4	5,7
15	Ernährungsgewerbe	-3,0	.	.	.
16.00	Tabakverarbeitung	-	.	.	.
16	Tabakverarbeitung	-	.	.	.
DA	Ernährungsgewerbe u. Tabakverarbeitung	-3,0	0,2	-2,2	-2,5
17.11	Baumwollaufbereitung u. -spinnerei	-25,0	.	.	.
17.13	Wollaufbereitung u. Kammgarnspinnerei	-	.	.	.
17.15	Zwirnen, Textur. v. Filamentgarnen, Seidenaufber., -spinnerei	x	x	x	x

Monat September 2006

Bezahlte Entgelte		Gesamtumsatz			Umsatz aus eigenen Erzeugnissen			WZ 2003
insgesamt	je tätiger Person	insgesamt	darunter Ausland	je tätiger Person	zusammen	darunter Ausland	je tätiger Person	
.	10.20
.	10
.	CA
1,1	1,8	18,0	.	18,7	25,7	.	26,5	14.11
-11,9	-5,0	-3,5	.	4,1	-5,6	.	1,8	14.12
-9,0	-5,1	13,4	x	18,2	13,8	x	18,7	14.21
-3,8	-1,1	13,8	69,0	16,9	7,3	69,0	10,3	14.22
.	14.30
.	14
.	CB
-2,1	-0,9	18,1	56,1	19,5	18,7	56,1	20,2	C
.	15.11
.	15.12
-0,1	1,4	1,1	.	2,6	0,5	.	2,0	15.13
13,2	0,0	44,5	x	27,6	44,5	x	27,6	15.20
.	15.31
.	15.32
-1,0	-2,5	9,0	.	7,4	6,3	.	4,7	15.33
.	15.41
.	15.43
12,8	4,6	4,0	31,6	-3,5	2,9	7,8	-4,6	15.51
-39,6	4,2	-18,4	x	40,8	-20,1	x	37,7	15.61
.	15.71
.	15.72
1,4	0,3	1,4	.	0,4	0,0	.	-1,1	15.81
12,1	2,6	9,6	.	0,3	10,3	.	1,0	15.82
9,2	3,9	20,9	.	15,0	21,2	.	15,3	15.84
.	15.85
.	15.86
.	15.87
6,4	1,2	10,2	.	4,8	11,4	.	6,0	15.89
16,8	8,5	15.91
.	15.93
0,8	0,5	-10,0	.	-10,3	-4,0	.	-4,3	15.96
.	15.97
1,6	14,8	-8,0	x	4,0	-8,7	x	3,2	15.98
.	15
.	16.00
.	16
1,2	1,0	-6,2	32,8	-6,4	-7,5	29,4	-7,8	DA
.	17.11
.	17.13
x	x	x	x	x	x	x	x	17.15

2. Ergebnisse der Betriebe nach Wirtschaftszweigen

Noch: 2.3. Betriebe, Personen, Arbeitsstunden, bezahlte Entgelte und Umsatz
– Veränderung zum Vorjahresmonat (in Prozent)

WZ 2003	Wirtschaftszweig Hauptgruppe	Betriebe	Tätige Personen	Geleistete Arbeitsstunden	
				insgesamt	je tätiger Person
17.16	H. v. Nähgarn	-	.	.	.
17.21	Baumwollweberei	-	-6,7	-10,0	-3,6
17.23	Kammgarnweberei	-	.	.	.
17.24	Seiden- u. Filamentgarnweberei	25,0	23,5	16,1	-6,0
17.25	Sonst. Weberei	-	.	.	.
17.30	Textilveredlung	5,9	3,2	7,8	4,5
17.40	H. v. konfektionierten Textilwaren (oh. Bekleidung)	-5,7	-1,3	-6,4	-5,2
17.51	H. v. Teppichen	-	.	.	.
17.52	H. v. Seilerwaren	-50,0	.	.	.
17.53	H. v. Vliesstoff u. Erzeugnissen daraus (oh. Bekleidung)	-	-7,2	-11,1	-4,2
17.54	Textilgewerbe, a. n. g.	-12,9	-6,5	-9,8	-3,6
17.60	H. v. gewirktem u. gestricktem Stoff	-16,7	-3,5	-3,5	0,0
17.71	H. v. Strumpfwaren	-21,4	.	.	.
17	Textilgewerbe	-7,0	-3,8	-5,7	-2,0
18.21	H. v. Arbeits- u. Berufsbekleidung	-	.	.	.
18.22	H. v. Oberbekleidung (oh. Arbeits- u. Berufsbekleidung)	16,7	.	.	.
18.23	H. v. Wäsche	-26,3	-17,4	-22,9	-6,7
18.24	H. v. sonst. Bekleidung u. Bekleidungszubehör	-25,0	.	.	.
18	Bekleidungsgewerbe	-13,9	-6,2	-9,6	-3,6
DB	Textil- u. Bekleidungsgewerbe	-8,4	-4,2	-6,2	-2,2
19.10	H. v. Leder u. Lederfaserstoff	-	.	.	.
19.20	Lederverarbeitung (oh. H. v. Lederbekleidung u. Schuhen)	-50,0	.	.	.
19.30	H. v. Schuhen	-14,3	-2,2	-2,2	0,0
19	Ledergewerbe	-18,2	.	.	.
DC	Ledergewerbe	-18,2	.	.	.
20.10	Säge-, Hobel- u. Holzimprägnierwerke	-5,9	9,3	4,2	-4,7
20.20	H. v. Furnier-, Sperrholz-, Holzfaser- u. Holzspanplatten	-33,3	.	.	.
20.30	H. v. Konstruktions-, Fertigt. a. Holz	-2,9	-3,7	-4,0	-0,3
20.40	H. v. Verpackungsm., Lagerbehältern, Ladungsträgern a. Holz	14,3	.	.	.
20.51	H. v. Holzwaren, a. n. g. (oh. H. v. Möbeln)	-5,0	-2,1	-5,8	-3,8
20	Holzgewerbe (oh. H. v. Möbeln)	-3,7	1,2	0,3	-0,9
DD	Holzgewerbe (oh. H. v. Möbeln)	-3,7	1,2	0,3	-0,9
21.12	H. v. Papier, Karton u. Pappe	-9,1	1,6	-	-1,6
21.21	H. v. Wellpapier, -pappe u. Verpackungsmitteln a. Papier usw.	-3,8	2,2	-1,3	-3,4
21.22	H. v. Haushalts-, Hygiene-, Toilettenartikeln a. Zellstoff usw.	-	.	.	.
21.23	H. v. Schreibwaren u. Bürobedarf a. Papier, Karton u. Pappe	-	8,2	11,1	2,7
21.24	H. v. Tapeten	-50,0	.	.	.
21.25	H. v. sonst. Waren a. Papier, Karton u. Pappe	16,7	2,6	-	-2,5
21	Papiergewerbe	-4,5	0,7	-1,2	-1,9
22.11	Verlegen v. Büchern	14,3	27,7	13,6	-11,1
22.12	Verlegen v. Zeitungen	13,3	-5,1	-11,2	-6,5
22.13	Verlegen v. Zeitschriften	-	.	.	.
22.15	Sonst. Verlagsgewerbe	-	.	.	.

Monat September 2006

Bezahlte Entgelte		Gesamtumsatz			Umsatz aus eigenen Erzeugnissen			WZ 2003
insgesamt	je tätiger Person	insgesamt	darunter Ausland	je tätiger Person	zusammen	darunter Ausland	je tätiger Person	
.	17.16
-4,6	2,2	-0,4	-1,1	6,8	0,0	-0,7	7,1	17.21
.	17.23
18,0	-4,4	17.24
.	17.25
5,6	2,2	28,7	152,7	24,7	23,9	150,7	20,0	17.30
3,4	4,8	5,0	-21,4	6,4	5,9	-22,1	7,3	17.40
.	17.51
.	17.52
-18,8	-12,5	1,9	.	9,7	1,9	.	9,7	17.53
-8,1	-1,7	-7,3	-1,1	-0,9	-6,0	-0,9	0,5	17.54
5,5	9,3	17.60
.	17.71
-3,6	0,2	-0,8	7,5	3,1	1,2	7,9	5,2	17
.	18.21
.	18.22
-17,6	-0,2	54,4	19,9	87,0	53,7	20,3	86,2	18.23
.	18.24
-3,4	3,0	1,1	-11,9	7,9	0,7	-13,9	7,4	18
-3,6	0,6	-0,5	5,6	3,8	1,1	5,8	5,5	DB
.	19.10
.	19.20
-2,7	-0,5	19.30
.	19
.	DC
8,9	-0,4	26,1	50,5	15,4	24,7	50,5	14,1	20.10
.	20.20
-5,1	-1,4	39,7	.	45,2	41,4	.	46,9	20.30
.	20.40
-4,4	-2,4	-11,8	-16,2	-9,9	-12,0	-16,4	-10,1	20.51
-1,2	-2,3	-0,5	-5,3	-1,6	-0,8	-3,6	-2,0	20
-1,2	-2,3	-0,5	-5,3	-1,6	-0,8	-3,6	-2,0	DD
3,0	1,4	11,3	6,6	9,5	11,1	6,5	9,4	21.12
1,9	-0,2	4,6	2,7	2,4	4,9	2,6	2,7	21.21
.	21.22
7,6	-0,6	8,0	26,8	-0,2	8,7	26,8	0,5	21.23
.	21.24
-3,6	-6,0	0,7	4,8	-1,9	0,4	4,6	-2,2	21.25
1,6	0,9	6,0	5,3	5,2	6,6	5,1	5,8	21
11,0	-13,1	30,0	.	1,8	21,8	.	-4,6	22.11
-5,0	0,1	7,2	.	13,0	7,2	.	13,0	22.12
.	22.13
.	22.15

2. Ergebnisse der Betriebe nach Wirtschaftszweigen

Noch: 2.3. Betriebe, Personen, Arbeitsstunden, bezahlte Entgelte und Umsatz
– Veränderung zum Vorjahresmonat (in Prozent)

WZ 2003	Wirtschaftszweig Hauptgruppe	Betriebe	Tätige Personen	Geleistete Arbeitsstunden	
				insgesamt	je tätiger Person
22.21	Drucken v. Zeitungen	-	.	.	.
22.22	Drucken anderer Druckerzeugnisse	2,0	8,3	4,4	-3,6
22.23	Druckweiterverarbeitung	-	.	.	.
22.24	Druck- u. Mediovorstufe	-25,0	28,0	14,3	-10,7
22.25	Erbringung v. sonst. druckbezogenen Dienstleistungen	33,3	.	.	.
22.31	Vervielfältigung v. bespielten Tonträgern	-	.	.	.
22	Verlagsgew., Druckgew., Vervielf. bespielter Tonträger usw.	4,8	4,2	-1,2	-5,1
DE	Papier-, Verlags- u. Druckgewerbe	0,7	2,7	-1,2	-3,7
23.20	Mineralölverarbeitung	-	.	.	.
23	Kokerei, Mineralölverarb., H. u. Verarb. v. Spalt-, Brutstoffen	-	.	.	.
DF	Kokerei, Mineralölverarb., H. u. Verarb. v. Spalt-, Brutstoffen	-	.	.	.
24.11	H. v. Industriegasen	-	.	.	.
24.12	H. v. Farbstoffen u. Pigmenten	-	.	.	.
24.13	H. v. sonst. anorganischen Grundstoffen u. Chemikalien	-	.	.	.
24.14	H. v. sonst. organischen Grundstoffen u. Chemikalien	-	.	.	.
24.15	H. v. Düngemitteln u. Stickstoffverbindungen	-	.	.	.
24.16	H. v. Kunststoffen in Primärformen	-	-3,5	-7,7	-4,3
24.20	H. v. Schädlingsbekämpfungs-, Pflanzenschutzmitteln usw.	-	.	.	.
24.30	H. v. Anstrichmitteln, Druckfarben u. Kitten	10,0	5,3	2,1	-3,1
24.41	H. v. pharmazeutischen Grundstoffen	-	.	.	.
24.42	H. v. pharmaz. Spezialitäten u. sonst. pharmaz. Erzeugnissen	-14,3	.	.	.
24.51	H. v. Seifen, Wasch-, Reinigungs- u. Poliermitteln	25,0	13,3	11,8	-1,4
24.52	H. v. Duftstoffen u. Körperpflegemitteln	-	1,1	-2,6	-3,7
24.61	H. v. pyrotechnischen Erzeugnissen	33,3	.	.	.
24.62	H. v. Klebstoffen u. Gelatine	-33,3	.	.	.
24.63	H. v. etherischen Ölen	-	.	.	.
24.65	H. v. unbespielten Ton-, Bild- u. Datenträgern	-	.	.	.
24.66	H. v. sonst. chemischen Erzeugnissen, a. n. g.	-	14,8	14,9	0,1
24.70	H. v. Chemiefasern	-	.	.	.
24	H. v. chemischen Erzeugnissen	-	1,2	-1,4	-2,5
DG	H. v. chemischen Erzeugnissen	-	1,2	-1,4	-2,5
25.11	H. v. Bereifungen	-	.	.	.
25.12	Runderneuerung v. Bereifungen	-50,0	.	.	.
25.13	H. v. sonst. Gummiwaren	-8,3	3,7	6,0	2,2
25.21	H. v. Platten, Folien, Schläuchen u. Profilen a. Kunststoffen	18,8	23,7	16,1	-6,1
25.22	H. v. Verpackungsmitteln a. Kunststoffen	7,1	39,1	36,8	-1,7
25.23	H. v. Baubedarfsartikeln a. Kunststoffen	-2,4	4,2	-1,4	-5,4
25.24	H. v. sonst. Kunststoffwaren	-5,1	4,8	1,5	-3,1
25	H. v. Gummi- u. Kunststoffwaren	-1,4	8,5	3,1	-4,9
DH	H. v. Gummi- u. Kunststoffwaren	-1,4	8,5	3,1	-4,9
26.11	H. v. Flachglas	-	.	.	.
26.12	Veredlung u. Bearbeitung v. Flachglas	-	9,3	6,1	-2,9
26.13	H. v. Hohlglas	-	0,3	-6,2	-6,5

Monat September 2006

Bezahlte Entgelte		Gesamtumsatz			Umsatz aus eigenen Erzeugnissen			WZ 2003
insgesamt	je tätiger Person	insgesamt	darunter Ausland	je tätiger Person	zusammen	darunter Ausland	je tätiger Person	
.	22.21
7,7	-0,5	5,0	.	-3,0	5,0	.	-3,1	22.22
.	22.23
16,3	-9,2	49,0	x	16,4	33,4	x	4,2	22.24
.	22.25
.	22.31
2,1	-2,0	7,6	5,8	3,2	7,0	5,8	2,7	22
1,9	-0,7	6,7	5,4	4,0	6,8	5,3	4,0	DE
.	23.20
.	23
.	DF
.	24.11
.	24.12
.	24.13
.	24.14
.	24.15
5,1	9,0	26,2	.	30,8	27,6	.	32,2	24.16
.	24.20
4,9	-0,3	-3,8	23,5	-8,6	-0,3	26,0	-5,3	24.30
.	24.41
.	24.42
18,9	4,9	-1,0	.	-12,6	-1,0	.	-12,6	24.51
-4,7	-5,8	-7,0	.	-8,1	-7,4	.	-8,4	24.52
.	24.61
.	24.62
.	24.63
.	24.65
11,8	-2,6	46,2	.	27,4	44,6	.	26,0	24.66
.	24.70
3,6	2,4	21,3	34,8	19,9	16,8	33,2	15,5	24
3,6	2,4	21,3	34,8	19,9	16,8	33,2	15,5	DG
.	25.11
.	25.12
6,9	3,1	16,4	49,2	12,3	15,8	53,5	11,7	25.13
12,8	-8,7	26,8	13,9	2,5	27,7	12,3	3,3	25.21
49,4	7,4	109,9	.	50,9	112,8	.	53,0	25.22
5,1	0,8	17,4	-7,4	12,7	18,5	-10,7	13,7	25.23
4,8	0,0	5,7	2,7	0,9	3,2	2,7	-1,4	25.24
7,7	-0,7	20,4	14,3	11,0	20,3	13,7	10,9	25
7,7	-0,7	20,4	14,3	11,0	20,3	13,7	10,9	DH
.	26.11
6,8	-2,3	17,4	5,2	7,5	19,6	5,0	9,4	26.12
1,9	1,6	10,3	41,9	9,9	10,3	41,9	9,9	26.13

2. Ergebnisse der Betriebe nach Wirtschaftszweigen

Noch: 2.3. Betriebe, Personen, Arbeitsstunden, bezahlte Entgelte und Umsatz
– Veränderung zum Vorjahresmonat (in Prozent)

WZ 2003	Wirtschaftszweig Hauptgruppe	Betriebe	Tätige Personen	Geleistete Arbeitsstunden	
				insgesamt	je tätiger Person
26.14	H. v. Glasfasern u. Waren daraus	-	4,9	-0,9	-5,5
26.15	H., Veredl., Bearb. v. sonst. Glas einschl. techn. Glaswaren	-	.	.	.
26.21	H. v. keramischen Haushaltswaren u. Ziergegenständen	-42,9	.	.	.
26.22	H. v. Sanitärkeramik	-	.	.	.
26.25	H. v. keramischen Erzeugnissen, a. n. g.	-	.	.	.
26.26	H. v. feuerfesten keramischen Werkstoffen u. Waren	-	1,8	-4,8	-6,6
26.30	H. v. keramischen Wand- u. Bodenfliesen u. -platten	-	.	.	.
26.40	H. v. Ziegeln u. sonst. Baukeramik	-	-7,2	-7,3	-0,1
26.61	H. v. Erzeugn. a. Beton, Zement u. Kalksandstein f. d. Bau	4,0	2,3	-0,6	-2,8
26.62	H. v. Gipszeugnissen f. d. Bau	-	.	.	.
26.63	H. v. Frischbeton (Transportbeton)	10,5	-3,7	-9,0	-5,5
26.64	H. v. Mörtel u. anderem Beton (Trockenbeton)	-7,7	-7,3	-6,1	1,3
26.65	H. v. Faserzementwaren	-	.	.	.
26.66	H. v. Erzeugnissen a. Beton, Zement u. Gips, a. n. g.	-	.	.	.
26.70	Be- u. Verarbeitung v. Natur- u. Naturwerksteinen, a. n. g.	-	.	.	.
26.81	H. v. Mühl-, Mahl-, Schleif-, Wetz-, Poliersteinen, Schleifstoffen	-	1,8	-	-1,8
26.82	H. v. sonst. Erzeugn. a. nicht metallischen Mineralien, a. n. g.	4,8	1,9	1,1	-0,8
26	Glasgewerbe, H. v. Keramik, Verarb. v. Steinen u. Erden	1,8	0,7	-2,5	-3,1
DI	Glasgewerbe, H. v. Keramik, Verarb. v. Steinen u. Erden	1,8	0,7	-2,5	-3,1
27.10	Erzeugung v. Roheisen, Stahl u. Ferrolegierungen	20,0	13,3	7,3	-5,3
27.21	H. v. Rohren, Rohrform-, Rohrverschlussstücken a. Gusseisen	-	.	.	.
27.22	H. v. Stahlrohren, Rohrformstücken usw. a. Stahl	-20,0	.	.	.
27.31	H. v. Blankstahl	-	.	.	.
27.32	H. v. Kaltband mit einer Breite v. weniger als 600 mm	-	.	.	.
27.33	H. v. Kaltprofilen	-	.	.	.
27.41	Erzeugung u. erste Bearbeitung v. Edelmetallen	-	.	.	.
27.42	Erzeugung u. erste Bearbeitung v. Aluminium	33,3	41,8	27,6	-10,0
27.43	Erzeugung u. erste Bearbeitung v. Blei, Zink u. Zinn	-	-0,7	-2,7	-2,0
27.44	Erzeugung u. erste Bearbeitung v. Kupfer	-	.	.	.
27.45	Erzeugung u. erste Bearbeitung v. sonst. NE-Metallen	-	.	.	.
27.51	Eisengießereien	-	5,4	-1,4	-6,5
27.52	Stahlgießereien	20,0	.	.	.
27.53	Leichtmetallgießereien	7,7	10,4	3,7	-6,1
27.54	Buntmetallgießereien	-	.	.	.
27	Metallerzeugung u. -bearbeitung	4,8	5,4	-0,2	-5,3
28.11	H. v. Metallkonstruktionen	-1,5	3,7	1,9	-1,7
28.12	H. v. Ausbauelementen a. Metall	-14,3	-7,9	-8,5	-0,6
28.21	H. v. Metallbehältern m. Fassungsvermögen v. mehr a. 300 l	-9,1	3,9	1,1	-2,7
28.22	H. v. Heizkörpern u. -kesseln f. Zentralheizungen	-	-1,2	2,4	3,7
28.30	H. v. Dampfkesseln (oh. Zentralheizungskessel)	-13,6	-3,0	-2,7	0,4
28.40	H. v. Schmiede-, Press-, Zieh- u. Stanzteilen usw.	2,6	6,2	4,8	-1,4
28.51	Oberflächenveredlung u. Wärmebehandlung	12,5	21,3	20,2	-1,0
28.52	Mechanik, a. n. g.	-2,1	1,9	-1,9	-3,7
28.62	H. v. Werkzeugen	-	-3,0	-7,3	-4,5
28.63	H. v. Schlössern u. Beschlägen a. unedl. Metallen	-11,1	-5,7	-16,2	-11,1
28.71	H. v. Metallbehältern m. Fassungsverm. v. 300 l oder weniger	-	.	.	.
28.72	H. v. Verpackungen u. Verschlüssen a. Eisen, Stahl, NE-Metall	-	.	.	.
28.73	H. v. Drahtwaren	9,1	18,3	11,5	-5,7

Monat September 2006

Bezahlte Entgelte		Gesamtumsatz			Umsatz aus eigenen Erzeugnissen			WZ 2003
insgesamt	je tätiger Person	insgesamt	darunter Ausland	je tätiger Person	zusammen	darunter Ausland	je tätiger Person	
15,7	10,3	26.14
.	26.15
.	26.21
.	26.22
.	26.25
4,7	2,8	-2,2	-41,9	-4,0	3,0	-43,7	1,1	26.26
.	26.30
-5,4	1,9	1,8	.	9,6	3,0	.	10,9	26.40
-2,1	-4,3	13,3	31,7	10,7	16,9	28,0	14,3	26.61
.	26.62
-6,0	-2,4	-2,5	.	1,2	-3,3	.	0,4	26.63
-7,1	0,2	9,3	.	17,8	-1,2	.	6,6	26.64
.	26.65
.	26.66
.	26.70
6,0	4,2	26.81
2,1	0,2	26.82
1,1	0,5	11,1	20,2	10,4	9,3	16,5	8,6	26
1,1	0,5	11,1	20,2	10,4	9,3	16,5	8,6	DI
-2,4	-13,8	12,4	23,0	-0,8	12,4	23,0	-0,7	27.10
.	27.21
.	27.22
.	27.31
.	27.32
.	27.33
.	27.41
50,0	5,8	27.42
2,0	2,7	41,9	.	42,8	47,7	.	48,7	27.43
.	27.44
.	27.45
9,6	4,0	14,5	-1,9	8,6	14,1	-1,8	8,2	27.51
.	27.52
12,2	1,6	36,4	60,1	23,6	31,8	38,5	19,4	27.53
.	27.54
4,9	-0,5	16,2	13,2	10,3	16,1	12,4	10,2	27
2,0	-1,7	-0,7	.	-4,3	-1,2	.	-4,7	28.11
-9,7	-1,9	-34,0	.	-28,3	-35,3	.	-29,7	28.12
6,3	2,3	28.21
-10,3	-9,1	28.22
-0,9	2,2	-69,2	-58,4	-68,2	-70,1	-58,4	-69,2	28.30
5,6	-0,6	18,1	35,3	11,2	19,4	35,4	12,4	28.40
19,0	-1,9	34,0	130,7	10,4	34,9	130,3	11,2	28.51
0,5	-1,3	9,6	0,2	7,5	9,6	3,4	7,5	28.52
-5,3	-2,4	-20,0	.	-17,6	-20,3	.	-17,8	28.62
-13,2	-8,0	-57,9	.	-55,4	-58,9	.	-56,4	28.63
.	28.71
.	28.72
14,3	-3,4	28,5	.	8,6	28,1	.	8,2	28.73

2. Ergebnisse der Betriebe nach Wirtschaftszweigen

Noch: 2.3. Betriebe, Personen, Arbeitsstunden, bezahlte Entgelte und Umsatz
– Veränderung zum Vorjahresmonat (in Prozent)

WZ 2003	Wirtschaftszweig Hauptgruppe	Betriebe	Tätige Personen	Geleistete Arbeitsstunden	
				insgesamt	je tätiger Person
28.74	H. v. Schrauben, Nieten, Ketten u. Federn	7,7	4,1	-1,7	-5,5
28.75	H. v. sonst. Metallwaren, a. n. g.	-11,8	-1,2	1,9	3,2
28	H. v. Metallerzeugnissen	-1,1	3,8	1,2	-2,5
DJ	Metallerzeugung u. -bearbeitung, H. v. Metallerzeugnissen	-0,4	4,1	0,9	-3,1
29.11	H. v. Verbrennungsmotoren, Turbinen (oh. f. Luft-, Straßenfzg.)	100,0	.	.	.
29.12	H. v. Pumpen u. Kompressoren	4,5	10,7	7,1	-3,3
29.13	H. v. Armaturen	-27,3	.	.	.
29.14	H. v. Lagern, Getrieben, Zahnrädern u. Antriebs-elementen	-	2,2	-2,6	-4,7
29.21	H. v. Öfen u. Brennern	10,0	-0,2	-2,8	-2,6
29.22	H. v. Hebezeugen u. Fördermitteln	7,7	8,8	7,4	-1,3
29.23	H. v. kälte- u. lufttechn. Erzeugnissen, nicht f. d. Haushalt	18,5	35,4	39,4	3,0
29.24	H. v. sonst. nicht wirtschaftszweigspez. Maschinen, a. n. g.	2,6	14,5	11,4	-2,7
29.31	H. v. land- u. forstwirtschaftlichen Zugmaschinen	-	.	.	.
29.32	H. v. sonst. land- u. forstwirtschaftlichen Maschinen	-20,0	.	.	.
29.41	H. v. handgeführten kraftbetriebenen Werkzeugen	-	0,8	2,4	1,6
29.42	H. v. Werkzeugmaschinen f. d. Metallbearbeitung	2,5	-3,5	-4,4	-1,0
29.43	H. v. Werkzeugmaschinen, a. n. g.	-4,8	0,2	-	-0,2
29.51	H. v. Masch. f. d. Metallerzeugung, v. Walzwerkseinricht. usw.	-	.	.	.
29.52	H. v. Bergwerks-, Bau- u. Baustoffmaschinen	-	12,4	12,9	0,4
29.53	H. v. Masch. f. d. Ernährungsgewerbe u. d. Tabakverarbeitung	-6,7	-6,8	-8,3	-1,6
29.54	H. v. Masch. f. d. Textil-, Bekleidungs- u. Ledergewerbe	-	-5,9	-7,2	-1,4
29.55	H. v. Masch. f. d. Papiergewerbe	-40,0	.	.	.
29.56	H. v. Masch. f. bestimmte Wirtschaftszweige, a. n. g.	-3,4	1,4	-1,3	-2,7
29.71	H. v. elektrischen Haushaltsgeräten	-	7,6	16,7	8,5
29.72	H. v. nichtelektr. Heiz-, Koch-, Heißwasser-, Heißluftger. a. n. g.	42,9	41,4	43,1	1,2
29	Maschinenbau	0,7	4,3	2,5	-1,7
DK	Maschinenbau	0,7	4,3	2,5	-1,7
30.02	H. v. Datenverarbeitungsgeräten u. -einrichtungen	22,2	15,5	13,3	-1,9
30	H. v. Büromaschinen, DV-Geräten u. -Einrichtungen	22,2	15,5	13,3	-1,9
31.10	H. v. Elektromotoren, Generatoren u. Transformatoren	-3,6	5,4	1,7	-3,6
31.20	H. v. Elektrizitätsverteilungs- u. -schalteinrichtungen	-4,9	3,2	-1,8	-4,8
31.30	H. v. isolierten Elektrokabeln, -leitungen u. -drähten	7,1	.	.	.
31.40	H. v. Akkumulatoren u. Batterien	-25,0	.	.	.
31.50	H. v. elektrischen Lampen u. Leuchten	-11,8	-0,6	-2,0	-1,5
31.61	H. v. elektr. Ausrüstungen f. Motoren u. Fahrzeuge, a. n. g.	-	3,7	-1,5	-5,0
31.62	H. v. sonst. elektrischen Ausrüstungen, a. n. g.	-10,0	-1,7	-7,9	-6,3
31	H. v. Geräten der Elektrizitätserzeugung, -verteilung u. Ä.	-5,6	3,1	-1,0	-4,0
32.10	H. v. elektronischen Bauelementen	6,5	2,4	0,7	-1,6
32.20	H. v. Geräten u. Einrichtungen d. Telekommunikationstechnik	-20,0	-2,6	-1,5	1,1
32.30	H. v. Rundfunkgeräten sowie phono- u. videotecn. Geräten	-12,5	4,8	-	-4,6
32	Rundfunk- u. Nachrichtentechnik	-6,2	1,5	0,3	-1,2
33.10	H. v. medizinischen Geräten u. orthopädischen Erzeugnissen	-	-1,2	-2,7	-1,5
33.20	H. v. Mess-, Kontroll-, Navigations- u. ä. Instrumenten usw.	-2,5	6,2	2,7	-3,3
33.30	H. v. industriellen Prozesssteuerungseinrichtungen	12,5	17,0	9,6	-6,4

Monat September 2006

Bezahlte Entgelte		Gesamtumsatz			Umsatz aus eigenen Erzeugnissen			WZ 2003
insgesamt	je tätiger Person	insgesamt	darunter Ausland	je tätiger Person	zusammen	darunter Ausland	je tätiger Person	
3,4	-0,7	-5,5	-7,4	-9,2	-3,8	-5,5	-7,6	28.74
0,3	1,5	16,9	29,7	18,3	17,1	29,7	18,6	28.75
1,7	-2,0	-7,4	-22,8	-10,7	-7,8	-23,3	-11,2	28
2,6	-1,5	1,4	-6,3	-2,7	1,2	-6,4	-2,8	DJ
.	29.11
15,7	4,5	19,2	15,1	7,7	18,1	13,4	6,7	29.12
.	29.13
12,4	10,0	19,4	23,3	16,8	19,4	23,3	16,8	29.14
5,9	6,1	11,4	.	11,6	8,9	.	9,2	29.21
5,5	-3,0	55,1	163,7	42,6	65,7	161,8	52,3	29.22
37,0	1,2	73,7	.	28,2	73,2	.	27,9	29.23
13,8	-0,6	15,1	-68,1	0,6	14,6	-68,5	0,1	29.24
.	29.31
.	29.32
-0,4	-1,2	29.41
-4,7	-1,2	3,4	12,7	7,2	1,0	9,2	4,6	29.42
1,5	1,3	29.43
.	29.51
21,1	7,7	6,8	.	-5,0	5,8	.	-5,9	29.52
-7,3	-0,5	-0,5	-32,8	6,8	-3,5	-32,8	3,5	29.53
-6,9	-1,1	-23,6	-34,9	-18,8	-23,8	-35,2	-19,1	29.54
.	29.55
4,3	2,8	-51,3	-64,3	-52,0	-53,1	-66,0	-53,7	29.56
-5,2	-11,8	29,5	.	20,4	35,0	.	25,5	29.71
67,6	18,6	59,3	.	12,7	59,3	.	12,7	29.72
6,4	2,0	-13,1	-37,8	-16,7	-14,6	-39,1	-18,2	29
6,4	2,0	-13,1	-37,8	-16,7	-14,6	-39,1	-18,2	DK
10,5	-4,4	1,7	.	-12,0	-18,6	.	-29,5	30.02
10,5	-4,4	1,7	.	-12,0	-18,6	.	-29,5	30
5,2	-0,2	13,5	21,2	7,7	15,9	28,5	9,9	31.10
4,3	1,1	8,7	-19,0	5,3	9,1	-19,6	5,7	31.20
.	31.30
.	31.40
2,0	2,6	2,0	3,8	2,6	-1,1	-9,2	-0,5	31.50
-3,9	-7,3	-5,2	.	-8,7	-5,2	.	-8,7	31.61
0,3	2,0	38,6	.	40,9	40,4	.	42,7	31.62
-11,8	-14,4	13,5	-3,0	10,0	13,9	-5,3	10,4	31
9,9	7,3	34,1	57,6	31,0	42,0	57,2	38,7	32.10
-7,8	-5,4	51,6	.	55,6	58,7	.	62,9	32.20
6,0	1,1	39,8	.	33,3	26,7	.	20,8	32.30
6,0	4,5	36,5	.	34,5	44,2	.	42,1	32
-2,5	-1,3	5,2	-18,0	6,5	5,3	-11,8	6,6	33.10
7,3	1,0	7,4	8,5	1,1	8,6	8,6	2,2	33.20
21,7	3,9	-5,4	.	-19,1	-21,4	.	-32,9	33.30

2. Ergebnisse der Betriebe nach Wirtschaftszweigen

Noch: 2.3. Betriebe, Personen, Arbeitsstunden, bezahlte Entgelte und Umsatz
– Veränderung zum Vorjahresmonat (in Prozent)

WZ 2003	Wirtschaftszweig Hauptgruppe	Betriebe	Tätige Personen	Geleistete Arbeitsstunden	
				insgesamt	je tätiger Person
33.40	H. v. optischen u. fotografischen Geräten	-33,3	.	.	.
33.50	H. v. Uhren	-	.	.	.
33	Medizin-, Mess-, Steuer-, Regelungstechnik, Optik, H. v. Uhren	-0,8	3,0	0,8	-2,2
DL	H. v. Büromaschinen; Elektrotechnik, Feinmechanik, Optik	-3,3	2,7	0,2	-2,4
34.10	H. v. Kraftwagen u. Kraftwagenmotoren	-28,6	-3,0	-7,2	-4,4
34.20	H. v. Karosserien, Aufbauten u. Anhängern	7,1	23,4	20,8	-2,1
34.30	H. v. Teilen u. Zubehör f. Kraftwagen u. Kraftwagenmotoren	3,1	-3,9	-10,5	-6,9
34	H. v. Kraftwagen u. Kraftwagenteilen	2,0	-1,1	-6,2	-5,2
35.11	Schiffbau (oh. Boots- u. Yachtbau)	-	.	.	.
35.12	Boots- u. Yachtbau	-	.	.	.
35.20	Bahnindustrie	-	-0,6	3,0	3,7
35.30	Luft- u. Raumfahrzeugbau	25,0	.	.	.
35.41	H. v. Krafträdern	-	.	.	.
35.42	H. v. Fahrrädern	-	8,2	12,2	3,7
35.43	H. v. Behindertenfahrzeugen	-	.	.	.
35	Sonstiger Fahrzeugbau	4,0	6,4	12,5	5,7
DM	Fahrzeugbau	2,4	0,2	-3,0	-3,2
36.11	H. v. Sitzmöbeln	-11,8	5,6	2,2	-3,2
36.12	H. v. Büro- u. Ladenmöbeln	5,9	10,3	7,4	-2,7
36.13	H. v. Küchenmöbeln	50,0	.	.	.
36.14	H. v. sonst. Möbeln	-	4,3	6,7	2,3
36.15	H. v. Matratzen	-	.	.	.
36.30	H. v. Musikinstrumenten	-6,7	4,7	1,2	-3,3
36.40	H. v. Sportgeräten	-	.	.	.
36.50	H. v. Spielwaren	-	.	.	.
36.62	H. v. Besen u. Bürsten	-	-1,9	-6,5	-4,7
36.63	H. v. Erzeugnissen, a. n. g.	-8,3	-4,0	-1,1	3,1
36	H. v. Möbeln, Schmuck, Musikinstr., Sportgeräten, Spielw.	-1,8	3,9	2,8	-1,1
37.10	Recycling v. metallischen Altmaterialien u. Reststoffen	-	44,1	41,0	-2,1
37.20	Recycling v. nicht metallischen Altmaterialien u. Reststoffen	-6,2	0,3	-3,6	-3,9
37	Recycling	-4,3	11,7	8,0	-3,4
DN	H. v. Möbeln, Schmuck, Musikinstr., Sportg., Spielw.; Recycl.	-2,2	4,8	3,5	-1,3
D	Verarbeitendes Gewerbe	-1,4	2,3	-0,4	-2,7
Hauptgruppen:					
A+EN	Vorleistungsgüterproduzenten und Energie	-0,4	3,2	0,1	-3,0
B	Investitionsgüterproduzenten	-1,0	2,3	0,1	-2,2
GG	Gebrauchsgüterproduzenten	-	6,3	4,9	-1,4
VG	Verbrauchsgüterproduzenten	-3,9	-0,5	-3,6	-3,1
Insgesamt		-1,3	2,3	-0,4	-2,6

Monat September 2006

Bezahlte Entgelte		Gesamtumsatz			Umsatz aus eigenen Erzeugnissen			WZ 2003
insgesamt	je tätiger Person	insgesamt	darunter Ausland	je tätiger Person	zusammen	darunter Ausland	je tätiger Person	
.	33.40
.	33.50
3,9	0,8	14,2	26,0	10,8	14,8	27,8	11,4	33
-0,7	-3,3	26,4	39,8	23,2	29,4	40,1	26,1	DL
51,1	55,7	7,8	.	11,2	6,2	.	9,5	34.10
15,7	-6,2	39,2	31,9	12,8	45,5	38,4	17,9	34.20
-0,1	3,9	7,7	12,0	12,0	6,6	6,6	10,9	34.30
28,3	29,8	8,6	.	9,8	7,2	.	8,5	34
.	35.11
.	35.12
12,8	13,5	-49,7	.	-49,4	-50,0	.	-49,7	35.20
.	35.30
.	35.41
6,3	-1,8	35.42
.	35.43
15,4	8,5	-41,7	.	-45,2	-41,9	.	-45,3	35
25,6	25,3	3,1	10,1	2,9	1,8	9,2	1,6	DM
-0,4	-5,6	2,0	.	-3,4	1,9	.	-3,5	36.11
6,2	-3,7	21,8	93,1	10,4	20,2	94,6	9,0	36.12
.	36.13
4,6	0,4	28,0	36,3	22,7	25,8	26,5	20,7	36.14
.	36.15
7,4	2,6	17,5	36,9	12,3	14,5	28,7	9,4	36.30
.	36.40
.	36.50
-1,1	0,8	9,4	.	11,5	7,1	.	9,2	36.62
3,2	7,5	-8,3	.	-4,4	-7,3	.	-3,4	36.63
3,5	-0,4	11,8	21,1	7,6	10,8	15,2	6,6	36
41,6	-1,7	45,1	.	0,7	43,5	.	-0,4	37.10
-3,7	-3,9	-9,5	.	-9,8	-13,8	.	-14,1	37.20
8,4	-3,0	13,9	36,8	1,9	13,3	37,7	1,4	37
4,1	-0,7	12,1	23,3	7,0	11,2	18,6	6,1	DN
5,9	3,5	4,1	5,5	1,7	3,2	4,4	0,8	D
1,7	-1,5	15,4	24,1	11,8	15,2	23,3	11,7	A+EN
12,1	9,6	-2,0	-6,6	-4,2	-3,1	-7,4	-5,3	B
4,8	-1,4	19,7	30,8	12,6	18,4	27,8	11,4	GG
0,4	0,9	-3,0	30,3	-2,5	-3,9	30,6	-3,5	VG
5,8	3,4	4,2	5,5	1,9	3,4	4,5	1,1	

2. Ergebnisse der Betriebe nach Wirtschaftszweigen

Monat September 2006

2.4. Betriebe, Gesamtumsatz, Umsatz mit der Eurozone und Exportquote

WZ 2003	Wirtschaftszweig Hauptgruppe	Be- triebe	Gesamtumsatz			Ex- port- quote
			insgesamt	darunter Auslandsumsatz		
				zusammen	darunter Eurozone	
			1 000 €			%
10	Kohlenbergbau, Torfgewinnung	2
CA	Kohlenbergbau, Torfgewinnung, Gew. v. Erdöl, Erdgas usw.	2
14	Gew. v. Steinen u. Erden, sonst. Bergbau	87
CB	Erzbergbau, Gew. v. Steinen u. Erden, sonst. Bergbau	87
C	Bergbau u. Gewinnung v. Steinen u. Erden	89	63 310	2 173	1 671	3,4
15	Ernährungsgewerbe	353
16	Tabakverarbeitung	1
DA	Ernährungsgewerbe u. Tabakverarbeitung	354	563 542	36 318	32 215	6,4
17	Textilgewerbe	132	83 154	26 088	15 287	31,4
18	Bekleidungsgewerbe	31	15 857	2 358	1 783	14,9
DB	Textil- u. Bekleidungsgewerbe	163	99 011	28 446	17 070	28,7
DC	Ledergewerbe	9
DD	Holzgewerbe (oh. H. v. Möbeln)	79	84 332	23 314	10 275	27,6
21	Papiergewerbe	64	106 401	38 585	16 641	36,3
22	Verlagsgew., Druckgew., Vervielf. bespielter Tonträger usw.	88	101 717	14 060	4 933	13,8
DE	Papier-, Verlags- u. Druckgewerbe	152	208 117	52 646	21 575	25,3
DF	Kokerei, Mineralölverarb., H. u. Verarb. v. Spalt-, Brutstoffen	1
DG	H. v. chemischen Erzeugnissen	81	253 872	152 271	47 941	60,0
DH	H. v. Gummi- u. Kunststoffwaren	145	132 261	28 649	14 431	21,7
DI	Glasgewerbe, H. v. Keramik, Verarb. v. Steinen u. Erden	226	167 822	29 103	11 427	17,3
27	Metallerzeugung u. -bearbeitung	65	239 355	66 931	32 580	28,0
28	H. v. Metallerzeugnissen	471	323 464	53 505	33 165	16,5
DJ	Metallerzeugung u. -bearbeitung, H. v. Metallerzeugnissen	536	562 819	120 435	65 744	21,4
DK	Maschinenbau	443	492 205	178 620	71 628	36,3
30	H. v. Büromaschinen, DV-Geräten u. -Einrichtungen	11	7 252	1 174	459	16,2
31	H. v. Geräten der Elektrizitätserzeugung, -verteilung u. Ä.	151	181 941	39 547	18 597	21,7
32	Rundfunk- u. Nachrichtentechnik	60	400 475	199 297	41 718	49,8
33	Medizin-, Mess-, Steuer-, Regelungstechnik, Optik, H. v. Uhren	129	65 921	23 582	7 122	35,8
DL	H. v. Büromaschinen; Elektrotechnik, Feinmechanik, Optik	351	655 588	263 599	67 896	40,2
34	H. v. Kraftwagen u. Kraftwagenteilen	101	1 149 750	617 241	251 516	53,7
35	Sonstiger Fahrzeugbau	26	75 697	28 762	3 877	38,0
DM	Fahrzeugbau	127	1 225 447	646 003	255 393	52,7
36	H. v. Möbeln, Schmuck, Musikinstr., Sportgeräten, Spielw.	111	115 201	18 999	12 274	16,5
37	Recycling	22	19 408	3 608	1 310	18,6
DN	H. v. Möbeln, Schmuck, Musikinstr., Sportg., Spielw.; Recycl.	133	134 609	22 608	13 585	16,8
D	Verarbeitendes Gewerbe	2 800	4 586 550	1 582 727	629 589	34,5
A+EN	Vorleistungsgüterproduzenten und Energie	1 269	1 730 809	588 835	203 441	34,0
B	Investitionsgüterproduzenten	905	1 982 811	867 724	346 774	43,8
GG	Gebrauchsgüterproduzenten	116	144 217	30 013	14 235	20,8
VG	Verbrauchsgüterproduzenten	599	792 022	98 327	66 809	12,4
	Insgesamt	2 889	4 649 859	1 584 899	631 259	34,1

2. Ergebnisse der Betriebe nach Wirtschaftszweigen

Monat September 2006

2.5. Betriebe, Gesamtumsatz, Umsatz mit der Eurozone, Exportquote – Veränderung zum Vormonat (in Prozent)

WZ 2003	Wirtschaftszweig Hauptgruppe	Be- triebe	Gesamtumsatz			Ex- port- quote
			insgesamt	darunter Auslandsumsatz		
				zusammen	darunter Eurozone	
10	Kohlenbergbau, Torfgewinnung	-
CA	Kohlenbergbau, Torfgewinnung, Gew. v. Erdöl, Erdgas usw.	-
14	Gew. v. Steinen u. Erden, sonst. Bergbau	-
CB	Erzbergbau, Gew. v. Steinen u. Erden, sonst. Bergbau	-
C	Bergbau u. Gewinnung v. Steinen u. Erden	-	-10,1	24,7	51,8	38,8
15	Ernährungsgewerbe	-
16	Tabakverarbeitung	-
DA	Ernährungsgewerbe u. Tabakverarbeitung	-	1,9	4,3	5,7	2,3
17	Textilgewerbe	-	17,3	30,4	39,6	11,2
18	Bekleidungsgewerbe	-	-3,4	-29,9	-32,8	-27,4
DB	Textil- u. Bekleidungsgewerbe	-	13,4	21,7	25,5	7,3
DC	Ledergewerbe	-
DD	Holzgewerbe (oh. H. v. Möbeln)	-	8,9	5,6	15,7	-3,0
21	Papiergewerbe	-	4,4	6,1	0,7	1,7
22	Verlagsgew., Druckgew., Vervielf. bespielter Tonträger usw.	-	5,0	40,8	77,2	34,0
DE	Papier-, Verlags- u. Druckgewerbe	-	4,7	13,6	11,7	8,5
DF	Kokerei, Mineralölverarb., H. u. Verarb. v. Spalt-, Brutstoffen	-
DG	H. v. chemischen Erzeugnissen	-	-4,1	-4,0	-5,0	0,1
DH	H. v. Gummi- u. Kunststoffwaren	-	2,0	3,0	0,8	1,0
DI	Glasgewerbe, H. v. Keramik, Verarb. v. Steinen u. Erden	-	0,0	16,9	28,9	16,9
27	Metallerzeugung u. -bearbeitung	-	-0,4	29,0	33,5	29,5
28	H. v. Metallerzeugnissen	-0,2	1,6	6,9	13,5	5,3
DJ	Metallerzeugung u. -bearbeitung, H. v. Metallerzeugnissen	-0,2	0,7	18,2	22,6	17,3
DK	Maschinenbau	-	1,1	-10,0	14,7	-10,9
30	H. v. Büromaschinen, DV-Geräten u. -Einrichtungen	-	44,9	.	.	.
31	H. v. Geräten der Elektrizitätserzeugung, -verteilung u. Ä.	-	-2,6	-17,7	-7,5	-15,6
32	Rundfunk- u. Nachrichtentechnik	-1,6	5,6	.	.	.
33	Medizin-, Mess-, Steuer-, Regelungstechnik, Optik, H. v. Uhren	-	15,8	37,6	40,0	18,8
DL	H. v. Büromaschinen; Elektrotechnik, Feinmechanik, Optik	-0,3	4,4	-5,1	-12,5	-9,1
34	H. v. Kraftwagen u. Kraftwagenteilen	-	40,2	44,3	61,8	3,0
35	Sonstiger Fahrzeugbau	-	3,0	-14,9	5,3	-17,4
DM	Fahrzeugbau	-	37,1	40,0	60,5	2,1
36	H. v. Möbeln, Schmuck, Musikinstr., Sportgeräten, Spielw.	-	49,5	34,7	23,1	-9,9
37	Recycling	-	8,3	21,6	80,2	12,3
DN	H. v. Möbeln, Schmuck, Musikinstr., Sportg., Spielw.; Recycl.	-	41,7	32,5	27,0	-6,5
D	Verarbeitendes Gewerbe	-0,1	10,6	13,5	23,6	2,6
A+EN	Vorleistungsgüterproduzenten und Energie	-	1,6	1,8	5,5	0,2
B	Investitionsgüterproduzenten	-0,2	21,0	24,0	44,7	2,5
GG	Gebrauchsgüterproduzenten	-	46,8	43,1	23,4	-2,6
VG	Verbrauchsgüterproduzenten	-	2,0	0,8	0,2	-1,2
	Insgesamt	-0,1	10,3	13,5	23,6	2,9

3. Ergebnisse der Betriebe nach Hauptgruppen sowie Kreisfreien Städten und Landkreisen

3.1. Betriebe, Personen, Arbeitsstunden, bezahlte Entgelte und Umsatz

Kreis-Nr.	Kreisfreie Stadt Landkreis Regierungsbezirk	Betriebe	Tätige Personen	Geleistete Arbeitsstunden	
				insgesamt	je tätiger Person
				1 000	Std.
61	Chemnitz, Stadt	158	12 636	1 800	142
	Vorleistungsgüterproduzenten und Energie	63	4 529	626	138
	Investitionsgüterproduzenten	68	5 925	856	144
	Gebrauchsgüterproduzenten	1	.	.	.
	Verbrauchsgüterproduzenten	26	.	.	.
66	Plauen, Stadt	52	4 829	661	137
	Vorleistungsgüterproduzenten und Energie	17	1 339	177	132
	Investitionsgüterproduzenten	14	2 122	297	140
	Gebrauchsgüterproduzenten	2	.	.	.
	Verbrauchsgüterproduzenten	19	.	.	.
67	Zwickau, Stadt	61	11 584	1 630	141
	Vorleistungsgüterproduzenten und Energie	22	1 063	151	142
	Investitionsgüterproduzenten	28	9 478	1 331	140
	Gebrauchsgüterproduzenten	1	.	.	.
	Verbrauchsgüterproduzenten	10	.	.	.
71	Annaberg	92	6 343	897	141
	Vorleistungsgüterproduzenten und Energie	52	3 854	535	139
	Investitionsgüterproduzenten	18	1 414	199	141
	Gebrauchsgüterproduzenten	4	245	41	167
	Verbrauchsgüterproduzenten	18	830	122	147
73	Chemnitzer Land	109	9 968	1 452	146
	Vorleistungsgüterproduzenten und Energie	43	3 298	450	136
	Investitionsgüterproduzenten	42	5 224	786	150
	Gebrauchsgüterproduzenten	2	.	.	.
	Verbrauchsgüterproduzenten	22	.	.	.
77	Freiberg	142	10 639	1 535	144
	Vorleistungsgüterproduzenten und Energie	73	6 700	977	146
	Investitionsgüterproduzenten	30	1 592	223	140
	Gebrauchsgüterproduzenten	14	679	95	140
	Verbrauchsgüterproduzenten	25	1 668	240	144
78	Vogtlandkreis	183	13 289	1 904	143
	Vorleistungsgüterproduzenten und Energie	62	3 820	540	141
	Investitionsgüterproduzenten	43	4 025	585	145
	Gebrauchsgüterproduzenten	16	1 380	199	144
	Verbrauchsgüterproduzenten	62	4 064	580	143
81	Mittlerer Erzgebirgskreis	98	5 745	807	140
	Vorleistungsgüterproduzenten und Energie	45	3 076	440	143
	Investitionsgüterproduzenten	24	1 420	196	138
	Gebrauchsgüterproduzenten	4	231	33	143
	Verbrauchsgüterproduzenten	25	1 018	139	137

Monat September 2006

Bezahlte Entgelte		Gesamtumsatz			Umsatz aus eigenen Erzeugnissen			Kreis- Nr.
insgesamt	je tätiger Person	insgesamt	darunter Ausland	je tätiger Person	zusammen	darunter Ausland	je tätiger Person	
1 000 €	€	1 000 €		€	1 000 €		€	
32 884	2 602	250 043	66 704	19 788	241 402	65 511	19 104	61
10 859	2 398	75 652	10 021	16 704	71 873	9 542	15 870	
17 390	2 935	145 203	54 166	24 507	142 493	53 633	24 049	
.	
.	
10 991	2 276	60 155	14 173	12 457	56 132	11 879	11 624	66
2 787	2 081	21 700	8 410	16 206	18 450	6 122	13 779	
5 833	2 749	18 405	3 310	8 673	18 226	3 310	8 589	
.	
.	
45 290	3 910	511 945	307 470	44 194	506 541	306 982	43 728	67
2 568	2 416	20 747	6 087	19 517	18 185	5 813	17 107	
40 699	4 294	458 508	301 275	48 376	455 749	301 060	48 085	
.	
.	
10 292	1 623	74 937	23 822	11 814	67 635	21 526	10 663	71
6 173	1 602	38 333	10 645	9 946	37 563	10 443	9 746	
2 698	1 908	27 898	11 357	19 730	21 853	9 308	15 455	
392	1 600	3 400	756	13 878	3 185	711	13 000	
1 029	1 240	5 306	1 064	6 393	5 034	1 064	6 065	
19 552	1 961	143 414	46 905	14 387	136 264	46 230	13 670	73
5 715	1 733	30 381	9 076	9 212	29 651	8 823	8 991	
11 714	2 242	98 760	37 217	18 905	96 491	36 799	18 471	
.	
.	
20 470	1 924	197 379	76 305	18 552	192 447	75 455	18 089	77
13 968	2 085	154 353	71 915	23 038	151 194	71 161	22 566	
3 080	1 935	17 965	2 976	11 285	17 306	2 910	10 871	
1 049	1 545	5 680	542	8 365	5 476	512	8 065	
2 374	1 423	19 380	871	11 619	18 472	871	11 074	
23 687	1 782	153 966	44 568	11 586	142 483	39 483	10 722	78
6 728	1 761	43 285	6 867	11 331	42 326	6 540	11 080	
8 439	2 097	53 560	18 512	13 307	47 325	14 745	11 758	
2 318	1 680	13 468	4 160	9 759	10 071	3 179	7 298	
6 202	1 526	43 652	15 029	10 741	42 761	15 020	10 522	
8 640	1 504	55 253	10 116	9 618	48 556	9 726	8 452	81
5 027	1 634	28 328	7 999	9 209	26 804	7 631	8 714	
2 180	1 535	17 359	1 490	12 225	12 549	1 468	8 837	
324	1 403	1 378	417	5 965	1 378	417	5 965	
1 109	1 089	8 188	210	8 043	7 824	210	7 686	

3. Ergebnisse der Betriebe nach Hauptgruppen sowie Kreisfreien Städten und Landkreisen
 Noch: 3.1. Betriebe, Personen, Arbeitsstunden, bezahlte Entgelte und Umsatz

Kreis- Nr.	Kreisfreie Stadt Landkreis Regierungsbezirk	Betriebe	Tätige Personen	Geleistete Arbeitsstunden	
				insgesamt	je tätiger Person
				1 000	Std.
82	Mittweida	125	8 521	1 193	140
	Vorleistungsgüterproduzenten und Energie	62	3 900	543	139
	Investitionsgüterproduzenten	34	2 583	357	138
	Gebrauchsgüterproduzenten	10	576	90	156
	Verbrauchsgüterproduzenten	19	1 462	204	140
88	Stollberg	90	6 172	863	140
	Vorleistungsgüterproduzenten und Energie	44	3 464	485	140
	Investitionsgüterproduzenten	29	1 811	256	141
	Gebrauchsgüterproduzenten	4	156	22	141
	Verbrauchsgüterproduzenten	13	741	102	138
91	Aue-Schwarzenberg	103	8 484	1 223	144
	Vorleistungsgüterproduzenten und Energie	49	4 415	617	140
	Investitionsgüterproduzenten	33	3 036	452	149
	Gebrauchsgüterproduzenten	3	147	24	163
	Verbrauchsgüterproduzenten	18	886	130	147
93	Zwickauer Land	68	4 378	641	146
	Vorleistungsgüterproduzenten und Energie	32	1 543	221	143
	Investitionsgüterproduzenten	24	2 331	348	149
	Gebrauchsgüterproduzenten	1	.	.	.
	Verbrauchsgüterproduzenten	11	.	.	.
	Regierungsbezirk Chemnitz	1 281	102 588	14 606	142
	Vorleistungsgüterproduzenten und Energie	564	41 001	5 760	140
	Investitionsgüterproduzenten	387	40 961	5 886	144
	Gebrauchsgüterproduzenten	62	3 956	580	147
	Verbrauchsgüterproduzenten	268	16 670	2 379	143

Monat September 2006

Bezahlte Entgelte		Gesamtumsatz			Umsatz aus eigenen Erzeugnissen			Kreis- Nr.
insgesamt	je tätiger Person	insgesamt	darunter Ausland	je tätiger Person	zusammen	darunter Ausland	je tätiger Person	
1 000 €	€	1 000 €		€	1 000 €		€	
16 836	1 976	118 206	18 685	13 872	113 013	18 445	13 263	82
7 797	1 999	63 447	9 207	16 268	60 411	9 050	15 490	
5 970	2 311	33 473	8 427	12 959	32 195	8 344	12 464	
987	1 714	7 224	659	12 542	6 877	659	11 939	
2 081	1 423	14 062	392	9 618	13 530	392	9 254	
11 245	1 822	80 444	13 760	13 034	77 439	13 207	12 547	88
6 162	1 779	49 463	11 060	14 279	47 780	10 587	13 793	
3 857	2 130	24 798	2 397	13 693	23 823	2 325	13 155	
197	1 263	1 050	96	6 731	1 050	96	6 731	
1 029	1 389	5 133	208	6 927	4 786	198	6 459	
15 381	1 813	97 128	31 416	11 448	79 082	25 047	9 321	91
8 923	2 021	62 816	24 985	14 228	47 462	19 292	10 750	
5 176	1 705	25 540	4 992	8 412	24 684	4 798	8 130	
225	1 531	1 507	501	10 252	1 486	501	10 109	
1 056	1 192	7 264	938	8 199	5 451	456	6 152	
8 278	1 891	67 084	14 969	15 323	65 120	14 949	14 874	93
2 667	1 728	22 742	5 461	14 739	21 132	5 441	13 695	
4 854	2 082	39 288	9 411	16 855	38 971	9 411	16 719	
.	
.	
223 546	2 179	1 809 950	668 893	17 643	1 726 114	648 440	16 826	
79 374	1 936	611 246	181 733	14 908	572 832	170 446	13 971	
111 891	2 732	960 757	455 529	23 455	931 665	448 111	22 745	
6 551	1 656	61 426	7 250	15 527	57 198	6 190	14 459	
25 730	1 543	176 521	24 382	10 589	164 419	23 694	9 863	

3. Ergebnisse der Betriebe nach Hauptgruppen sowie Kreisfreien Städten und Landkreisen
 Noch: 3.1. Betriebe, Personen, Arbeitsstunden, bezahlte Entgelte und Umsatz

Kreis- Nr.	Kreisfreie Stadt Landkreis Regierungsbezirk	Betriebe	Tätige Personen	Geleistete Arbeitsstunden	
				insgesamt	je tätiger Person
				1 000	Std.
62	Dresden, Stadt	236	26 621	3 884	146
	Vorleistungsgüterproduzenten und Energie	77	13 100	1 927	147
	Investitionsgüterproduzenten	104	8 915	1 300	146
	Gebrauchsgüterproduzenten	4	208	31	149
	Verbrauchsgüterproduzenten	51	4 398	627	143
63	Görlitz, Stadt	24	2 868	397	138
	Vorleistungsgüterproduzenten und Energie	5	266	35	132
	Investitionsgüterproduzenten	11	2 231	313	140
	Gebrauchsgüterproduzenten	1	.	.	.
	Verbrauchsgüterproduzenten	7	.	.	.
64	Hoyerswerda, Stadt	15	638	88	138
	Vorleistungsgüterproduzenten und Energie	6	236	35	148
	Investitionsgüterproduzenten	6	145	19	131
	Verbrauchsgüterproduzenten	3	257	35	136
72	Bautzen	112	8 846	1 286	145
	Vorleistungsgüterproduzenten und Energie	47	2 848	398	140
	Investitionsgüterproduzenten	33	3 426	527	154
	Gebrauchsgüterproduzenten	7	699	101	144
	Verbrauchsgüterproduzenten	25	1 873	260	139
80	Meißen	104	10 233	1 421	139
	Vorleistungsgüterproduzenten und Energie	54	4 919	653	133
	Investitionsgüterproduzenten	33	3 994	580	145
	Gebrauchsgüterproduzenten	2	.	.	.
	Verbrauchsgüterproduzenten	15	.	.	.
84	Niederschlesischer Oberlausitzkreis	59	4 652	644	138
	Vorleistungsgüterproduzenten und Energie	30	2 935	394	134
	Investitionsgüterproduzenten	17	965	134	139
	Gebrauchsgüterproduzenten	2	.	.	.
	Verbrauchsgüterproduzenten	10	.	.	.
85	Riesa-Großenhain	74	7 699	1 133	147
	Vorleistungsgüterproduzenten und Energie	38	5 664	827	146
	Investitionsgüterproduzenten	20	1 153	177	154
	Gebrauchsgüterproduzenten	1	.	.	.
	Verbrauchsgüterproduzenten	15	.	.	.
86	Löbau-Zittau	98	6 651	936	141
	Vorleistungsgüterproduzenten und Energie	40	2 308	324	140
	Investitionsgüterproduzenten	25	1 772	254	143
	Gebrauchsgüterproduzenten	5	586	89	152
	Verbrauchsgüterproduzenten	28	1 985	269	136

Monat September 2006

Bezahlte Entgelte		Gesamtumsatz			Umsatz aus eigenen Erzeugnissen			Kreis- Nr.
insgesamt	je tätiger Person	insgesamt	darunter Ausland	je tätiger Person	zusammen	darunter Ausland	je tätiger Person	
1 000 €	€	1 000 €		€	1 000 €		€	
75 781	2 847	669 222	286 423	25 139	591 255	284 203	22 210	62
38 755	2 958	328 491	188 550	25 076	267 290	187 128	20 404	
24 829	2 785	170 639	65 541	19 141	163 407	65 180	18 329	
476	2 288	8 943	517	42 995	8 848	517	42 538	
11 721	2 665	161 148	31 815	36 641	151 711	31 378	34 495	
9 425	3 286	44 531	17 551	15 527	43 687	17 525	15 233	63
524	1 970	2 525	945	9 492	2 296	945	8 632	
8 232	3 690	38 320	15 656	17 176	37 802	15 631	16 944	
.	
1 233	1 933	7 925	558	12 422	7 723	558	12 105	64
639	2 708	4 286	558	18 161	4 121	558	17 462	
245	1 690	882	-	6 083	864	-	5 959	
349	1 358	2 756	-	10 724	2 738	-	10 654	
19 097	2 159	112 745	21 796	12 745	106 712	20 743	12 063	72
5 205	1 828	31 821	8 169	11 173	29 110	8 136	10 221	
9 895	2 888	45 940	8 131	13 409	43 614	7 601	12 730	
1 186	1 697	8 851	2 076	12 662	8 253	1 586	11 807	
2 812	1 501	26 134	3 420	13 953	25 735	3 420	13 740	
23 224	2 270	136 254	57 536	13 315	126 179	52 121	12 331	80
10 345	2 103	51 212	8 807	10 411	49 659	8 456	10 095	
10 786	2 701	72 878	48 260	18 247	64 675	43 196	16 193	
.	
9 690	2 083	61 643	11 978	13 251	59 740	11 977	12 842	84
6 635	2 261	37 566	7 864	12 799	36 243	7 864	12 349	
1 964	2 035	10 410	3 623	10 788	10 336	3 623	10 711	
.	
16 059	2 086	212 628	64 832	27 618	204 172	63 762	26 519	85
12 683	2 239	178 774	60 410	31 563	175 465	59 667	30 979	
2 159	1 873	17 510	3 726	15 186	13 723	3 399	11 902	
.	
10 975	1 650	66 559	12 764	10 007	63 888	12 500	9 606	86
3 734	1 618	21 342	3 429	9 247	20 378	3 317	8 829	
3 136	1 770	16 458	6 834	9 288	16 076	6 834	9 072	
1 180	2 014	8 074	1 143	13 778	7 047	992	12 026	
2 925	1 474	20 685	1 357	10 421	20 387	1 357	10 271	

3. Ergebnisse der Betriebe nach Hauptgruppen sowie Kreisfreien Städten und Landkreisen
 Noch: 3.1. Betriebe, Personen, Arbeitsstunden, bezahlte Entgelte und Umsatz

Kreis- Nr.	Kreisfreie Stadt Landkreis Regierungsbezirk	Betriebe	Tätige Personen	Geleistete Arbeitsstunden	
				insgesamt	je tätiger Person
				1 000	Std.
87	Sächsische Schweiz	83	5 953	831	140
	Vorleistungsgüterproduzenten und Energie	47	3 546	483	136
	Investitionsgüterproduzenten	23	1 587	219	138
	Gebrauchsgüterproduzenten	3	182	31	170
	Verbrauchsgüterproduzenten	10	638	97	152
90	Weißeritzkreis	77	6 132	848	138
	Vorleistungsgüterproduzenten und Energie	31	3 009	409	136
	Investitionsgüterproduzenten	25	1 109	156	141
	Gebrauchsgüterproduzenten	9	1 317	188	143
	Verbrauchsgüterproduzenten	12	697	95	136
92	Kamenz	149	11 554	1 621	140
	Vorleistungsgüterproduzenten und Energie	70	4 068	578	142
	Investitionsgüterproduzenten	37	3 146	448	142
	Gebrauchsgüterproduzenten	4	509	78	153
	Verbrauchsgüterproduzenten	38	3 831	518	135
	Regierungsbezirk Dresden	1 031	91 847	13 091	143
	Vorleistungsgüterproduzenten und Energie	445	42 899	6 063	141
	Investitionsgüterproduzenten	334	28 443	4 127	145
	Gebrauchsgüterproduzenten	38	3 787	565	149
	Verbrauchsgüterproduzenten	214	16 718	2 336	140

Monat September 2006

Bezahlte Entgelte		Gesamtumsatz			Umsatz aus eigenen Erzeugnissen			Kreis- Nr.
insgesamt	je tätiger Person	insgesamt	darunter Ausland	je tätiger Person	zusammen	darunter Ausland	je tätiger Person	
1 000 €	€	1 000 €		€	1 000 €		€	
11 186	1 879	83 107	21 471	13 961	79 561	20 669	13 365	87
6 603	1 862	51 357	18 838	14 483	47 898	18 037	13 508	
3 395	2 139	22 941	1 151	14 456	22 929	1 151	14 448	
337	1 852	4 309	1 243	23 676	4 309	1 243	23 676	
851	1 334	4 498	238	7 050	4 425	238	6 936	
11 810	1 926	75 913	24 307	12 380	74 212	24 151	12 102	90
5 915	1 966	40 686	8 934	13 521	39 400	8 887	13 094	
2 221	2 003	9 848	3 253	8 880	9 722	3 250	8 766	
2 880	2 187	22 389	11 979	17 000	22 167	11 875	16 831	
793	1 138	2 989	141	4 288	2 923	140	4 194	
21 893	1 895	349 790	51 695	30 274	289 932	36 674	25 094	92
7 445	1 830	57 580	12 235	14 154	55 332	11 929	13 602	
6 820	2 168	58 581	17 184	18 621	55 541	16 116	17 654	
898	1 764	9 365	3 967	18 399	9 365	3 967	18 399	
6 730	1 757	224 263	18 309	58 539	169 695	4 661	44 295	
210 372	2 290	1 820 316	570 909	19 819	1 647 061	544 883	17 933	
98 483	2 296	805 642	318 739	18 780	727 192	314 923	16 951	
73 681	2 590	464 410	173 359	16 328	438 687	165 981	15 423	
7 421	1 960	64 532	20 951	17 040	62 528	20 206	16 511	
30 787	1 842	485 733	57 860	29 054	418 653	43 774	25 042	

3. Ergebnisse der Betriebe nach Hauptgruppen sowie Kreisfreien Städten und Landkreisen
 Noch: 3.1. Betriebe, Personen, Arbeitsstunden, bezahlte Entgelte und Umsatz

Kreis- Nr.	Kreisfreie Stadt Landkreis Regierungsbezirk	Betriebe	Tätige Personen	Geleistete Arbeitsstunden	
				insgesamt	je tätiger Person
				1 000	Std.
65	Leipzig, Stadt	166	16 338	2 261	138
	Vorleistungsgüterproduzenten und Energie	64	3 764	543	144
	Investitionsgüterproduzenten	62	8 809	1 224	139
	Gebrauchsgüterproduzenten	4	313	46	147
	Verbrauchsgüterproduzenten	36	3 452	447	129
74	Delitzsch	85	6 008	827	138
	Vorleistungsgüterproduzenten und Energie	49	2 579	354	137
	Investitionsgüterproduzenten	24	2 024	287	142
	Gebrauchsgüterproduzenten	2	.	.	.
	Verbrauchsgüterproduzenten	10	.	.	.
75	Döbeln	81	5 776	848	147
	Vorleistungsgüterproduzenten und Energie	29	1 442	226	157
	Investitionsgüterproduzenten	33	2 815	411	146
	Gebrauchsgüterproduzenten	4	172	26	151
	Verbrauchsgüterproduzenten	15	1 347	185	137
79	Leipziger Land	79	5 158	719	139
	Vorleistungsgüterproduzenten und Energie	26	2 363	322	136
	Investitionsgüterproduzenten	30	1 419	206	145
	Gebrauchsgüterproduzenten	4	286	37	129
	Verbrauchsgüterproduzenten	19	1 090	155	142
83	Muldentalkreis	103	5 265	780	148
	Vorleistungsgüterproduzenten und Energie	58	2 567	389	152
	Investitionsgüterproduzenten	24	1 368	204	149
	Gebrauchsgüterproduzenten	1	.	.	.
	Verbrauchsgüterproduzenten	20	.	.	.
89	Torgau-Oschatz	63	4 416	634	144
	Vorleistungsgüterproduzenten und Energie	34	2 317	331	143
	Investitionsgüterproduzenten	11	423	61	144
	Gebrauchsgüterproduzenten	1	.	.	.
	Verbrauchsgüterproduzenten	17	.	.	.
	Regierungsbezirk Leipzig	577	42 961	6 070	141
	Vorleistungsgüterproduzenten und Energie	260	15 032	2 165	144
	Investitionsgüterproduzenten	184	16 858	2 394	142
	Gebrauchsgüterproduzenten	16	1 018	147	144
	Verbrauchsgüterproduzenten	117	10 053	1 364	136

Monat September 2006

Bezahlte Entgelte		Gesamtumsatz			Umsatz aus eigenen Erzeugnissen			Kreis- Nr.
insgesamt	je tätiger Person	insgesamt	darunter Ausland	je tätiger Person	zusammen	darunter Ausland	je tätiger Person	
1 000 €	€	1 000 €		€	1 000 €		€	
42 102	2 577	549 270	230 829	33 619	523 470	227 533	32 040	65
8 880	2 359	58 323	14 594	15 495	53 149	13 476	14 120	
24 299	2 758	429 827	208 269	48 794	411 409	206 091	46 703	
680	2 173	10 472	287	33 457	10 472	287	33 457	
8 243	2 388	50 648	7 678	14 672	48 440	7 678	14 032	
13 396	2 230	114 453	21 732	19 050	108 128	21 337	17 997	74
5 793	2 246	66 694	13 257	25 860	63 274	13 237	24 534	
4 862	2 402	28 275	7 683	13 970	27 042	7 308	13 361	
.	
11 046	1 912	109 133	24 667	18 894	98 781	23 755	17 102	75
2 926	2 029	22 333	5 607	15 488	21 719	5 423	15 062	
5 706	2 027	55 973	13 576	19 884	54 879	13 405	19 495	
280	1 628	1 258	316	7 314	1 258	316	7 314	
2 135	1 585	29 568	5 168	21 951	20 925	4 611	15 535	
10 883	2 110	113 720	38 874	22 047	109 318	38 841	21 194	79
5 914	2 503	81 257	37 016	34 387	78 078	37 016	33 042	
2 893	2 039	18 646	711	13 140	17 681	709	12 460	
530	1 853	4 189	936	14 647	4 138	918	14 469	
1 547	1 419	9 628	210	8 833	9 421	199	8 643	
10 268	1 950	77 184	17 977	14 660	72 891	16 751	13 844	83
5 359	2 088	43 404	7 330	16 908	41 731	6 982	16 257	
2 971	2 172	21 175	8 409	15 479	19 087	7 531	13 952	
.	
.	
7 369	1 669	55 834	11 019	12 644	48 170	8 427	10 908	89
4 344	1 875	41 910	10 560	18 088	35 461	7 988	15 305	
721	1 704	3 749	188	8 863	3 640	168	8 605	
.	
.	
95 065	2 213	1 019 593	345 097	23 733	960 758	336 644	22 363	
33 216	2 210	313 921	88 363	20 884	293 411	84 122	19 519	
41 452	2 459	557 644	238 836	33 079	533 738	235 212	31 661	
1 868	1 835	18 260	1 813	17 937	18 158	1 794	17 837	
18 529	1 843	129 768	16 085	12 908	115 451	15 516	11 484	

3. Ergebnisse der Betriebe nach Hauptgruppen sowie Kreisfreien Städten und Landkreisen

3.2. Betriebe, Personen, Arbeitsstunden, bezahlte Entgelte und Umsatz

– Veränderung zum Vormonat (in Prozent)

Kreis-Nr.	Kreisfreie Stadt Landkreis Regierungsbezirk	Betriebe	Tätige Personen	Geleistete Arbeitsstunden	
				insgesamt	je tätiger Person
61	Chemnitz, Stadt	-	0,2	-1,1	-1,3
	Vorleistungsgüterproduzenten und Energie	-	0,4	1,3	0,8
	Investitionsgüterproduzenten	-	-0,1	1,1	1,1
	Gebrauchsgüterproduzenten	-	.	.	.
	Verbrauchsgüterproduzenten	-	.	.	.
66	Plauen, Stadt	-	0,3	0,2	-0,1
	Vorleistungsgüterproduzenten und Energie	-	-0,6	-7,3	-6,8
	Investitionsgüterproduzenten	-	0,9	9,6	8,6
	Gebrauchsgüterproduzenten	-	.	.	.
	Verbrauchsgüterproduzenten	-	.	.	.
67	Zwickau, Stadt	-	0,0	18,9	18,9
	Vorleistungsgüterproduzenten und Energie	-	-0,8	4,1	5,0
	Investitionsgüterproduzenten	-	0,1	23,0	22,9
	Gebrauchsgüterproduzenten	-	.	.	.
	Verbrauchsgüterproduzenten	-	.	.	.
71	Annaberg	-	-0,7	2,5	3,2
	Vorleistungsgüterproduzenten und Energie	-	-1,7	1,9	3,6
	Investitionsgüterproduzenten	-	-0,3	5,3	5,6
	Gebrauchsgüterproduzenten	-	7,0	5,1	-1,7
	Verbrauchsgüterproduzenten	-	1,3	-	-1,3
73	Chemnitzer Land	-	1,1	3,6	2,4
	Vorleistungsgüterproduzenten und Energie	-	1,4	3,0	1,6
	Investitionsgüterproduzenten	-	1,1	4,8	3,7
	Gebrauchsgüterproduzenten	-	.	.	.
	Verbrauchsgüterproduzenten	-	.	.	.
77	Freiberg	-	0,7	1,1	0,4
	Vorleistungsgüterproduzenten und Energie	-	0,6	-	-0,6
	Investitionsgüterproduzenten	-	1,7	2,8	1,1
	Gebrauchsgüterproduzenten	-	0,1	11,8	11,6
	Verbrauchsgüterproduzenten	-	0,1	-	-0,1
78	Vogtlandkreis	-	0,5	3,3	2,8
	Vorleistungsgüterproduzenten und Energie	-	-0,4	1,9	2,3
	Investitionsgüterproduzenten	-	0,3	1,2	0,9
	Gebrauchsgüterproduzenten	-	1,3	19,9	18,3
	Verbrauchsgüterproduzenten	-	1,1	1,9	0,8
81	Mittlerer Erzgebirgskreis	-	0,9	3,2	2,3
	Vorleistungsgüterproduzenten und Energie	-	0,7	6,8	6,1
	Investitionsgüterproduzenten	-	1,1	-1,5	-2,6
	Gebrauchsgüterproduzenten	-	1,8	3,1	1,3
	Verbrauchsgüterproduzenten	-	1,1	-	-1,1

Monat September 2006

Bezahlte Entgelte		Gesamtumsatz			Umsatz aus eigenen Erzeugnissen			Kreis-Nr.
insgesamt	je tätiger Person	insgesamt	darunter Ausland	je tätiger Person	zusammen	darunter Ausland	je tätiger Person	
7,0	6,9	12,6	2,1	12,4	12,6	2,3	12,5	61
2,7	2,2	0,1	-19,6	-0,4	0,1	-20,6	-0,4	
13,2	13,3	22,3	8,8	22,4	22,2	9,0	22,3	
.	66
3,3	3,0	-6,5	-31,5	-6,7	-6,7	-35,1	-7,0	
5,9	6,5	0,9	16,0	1,6	1,7	25,9	2,3	
3,0	2,1	-17,9	-69,6	-18,6	-18,1	-69,6	-18,8	
.	67
26,1	26,1	54,2	60,7	54,2	56,3	60,8	56,2	
-5,4	-4,6	7,7	16,2	8,6	17,3	18,6	18,3	
30,6	30,5	56,9	62,2	56,8	58,1	62,2	58,0	
.	71
-3,2	-2,5	19,3	32,2	20,1	17,0	28,9	17,7	
-4,9	-3,3	11,4	19,7	13,2	11,7	20,0	13,6	
-0,7	-0,4	31,2	49,6	31,6	26,2	44,1	26,6	
7,1	0,1	67,7	68,0	56,7	59,3	60,9	48,9	
-2,4	-3,7	4,0	-2,1	2,6	3,1	-2,1	1,7	
-0,1	-1,2	15,0	4,0	13,7	15,3	3,9	14,0	73
-2,0	-3,3	1,8	5,0	0,4	1,6	5,0	0,2	
1,1	0,0	20,4	3,7	19,1	20,1	3,6	18,8	
.	77
-2,6	-3,3	-4,1	-2,3	-4,7	-4,5	-2,8	-5,1	
-2,8	-3,4	-5,0	-3,5	-5,6	-5,4	-4,0	-6,0	
-4,1	-5,7	3,3	7,1	1,6	3,1	7,7	1,4	
-3,4	-3,5	4,7	71,0	4,6	2,7	69,0	2,6	
0,7	0,6	-5,0	70,8	-5,1	-4,9	70,8	-5,0	
-2,3	-2,8	2,7	16,8	2,2	0,7	12,8	0,2	78
-4,6	-4,2	10,5	23,4	11,0	10,6	23,1	11,0	
-3,1	-3,4	-4,0	36,5	-4,4	-9,2	20,7	-9,5	
-0,6	-1,9	22,4	6,6	20,8	26,0	33,7	24,3	
0,7	-0,4	-0,7	-0,6	-1,8	-0,8	-0,6	-1,9	
-3,2	-4,1	18,4	0,4	17,4	17,9	2,1	16,8	81
-2,6	-3,3	12,9	-0,9	12,1	14,0	-0,2	13,2	
-3,3	-4,4	36,8	3,9	35,3	36,5	11,0	34,9	
-9,2	-10,8	7,2	4,5	5,4	7,2	4,5	5,4	
-3,9	-4,9	7,9	28,8	6,7	8,7	28,8	7,5	

3. Ergebnisse der Betriebe nach Hauptgruppen sowie Kreisfreien Städten und Landkreisen
 Noch: 3.2. Betriebe, Personen, Arbeitsstunden, bezahlte Entgelte und Umsatz
 – Veränderung zum Vormonat (in Prozent)

Kreis- Nr.	Kreisfreie Stadt Landkreis Regierungsbezirk	Betriebe	Tätige Personen	Geleistete Arbeitsstunden	
				insgesamt	je tätiger Person
82	Mittweida	-	1,1	0,8	-0,3
	Vorleistungsgüterproduzenten und Energie	-	1,2	2,6	1,4
	Investitionsgüterproduzenten	-	1,3	-0,8	-2,1
	Gebrauchsgüterproduzenten	-	1,1	3,4	2,4
	Verbrauchsgüterproduzenten	-	0,4	-1,4	-1,9
88	Stollberg	-	0,4	1,4	1,0
	Vorleistungsgüterproduzenten und Energie	-	0,8	2,3	1,6
	Investitionsgüterproduzenten	-	0,3	-0,8	-1,1
	Gebrauchsgüterproduzenten	-	-	22,2	22,2
	Verbrauchsgüterproduzenten	-	-1,1	2,0	3,1
91	Aue-Schwarzenberg	-	0,6	1,5	0,9
	Vorleistungsgüterproduzenten und Energie	-	0,6	0,5	-0,1
	Investitionsgüterproduzenten	-	0,8	0,4	-0,3
	Gebrauchsgüterproduzenten	-	-2,0	33,3	36,1
	Verbrauchsgüterproduzenten	-	0,5	6,6	6,1
93	Zwickauer Land	-	0,8	2,4	1,6
	Vorleistungsgüterproduzenten und Energie	-	0,7	6,3	5,6
	Investitionsgüterproduzenten	-	1,0	0,3	-0,7
	Gebrauchsgüterproduzenten	-	.	.	.
	Verbrauchsgüterproduzenten	-	.	.	.
	Regierungsbezirk Chemnitz	-	0,5	3,3	2,8
	Vorleistungsgüterproduzenten und Energie	-	0,3	1,8	1,4
	Investitionsgüterproduzenten	-	0,5	6,1	5,5
	Gebrauchsgüterproduzenten	-	1,4	13,9	12,4
	Verbrauchsgüterproduzenten	-	0,5	-1,7	-2,1

Bezahlte Entgelte		Gesamtumsatz			Umsatz aus eigenen Erzeugnissen			Kreis-Nr.
insgesamt	je tätiger Person	insgesamt	darunter Ausland	je tätiger Person	zusammen	darunter Ausland	je tätiger Person	
1,5	0,4	5,2	-8,7	4,1	5,2	-8,9	4,1	82
-0,5	-1,8	6,0	3,1	4,7	6,9	2,7	5,6	
1,8	0,4	-1,4	-19,5	-2,7	-3,0	-19,4	-4,3	
10,7	9,5	37,5	1,4	36,1	35,2	1,4	33,8	
4,7	4,2	6,1	-7,1	5,6	7,4	-7,1	7,0	
-3,0	-3,4	15,5	31,2	15,1	15,0	30,5	14,5	88
-1,6	-2,3	13,8	34,3	13,0	13,9	34,4	13,0	
-5,1	-5,5	20,7	21,5	20,3	18,5	17,8	18,1	
-3,9	-3,9	-21,2	-31,9	-21,2	-21,2	-31,9	-21,2	
-3,6	-2,5	19,7	54,1	21,0	20,6	54,7	21,9	
-3,5	-4,2	4,6	11,2	3,9	5,7	12,9	5,1	91
-3,7	-4,3	3,0	16,1	2,3	4,9	20,5	4,3	
-3,5	-4,2	6,0	-10,1	5,1	6,3	-9,9	5,4	
6,1	8,3	24,8	4,2	27,3	25,5	4,2	28,1	
-4,3	-4,7	10,5	32,7	10,0	5,7	23,9	5,2	
-3,6	-4,4	11,4	10,9	10,5	10,8	10,8	10,0	93
-5,3	-5,9	19,8	36,9	19,0	17,1	36,5	16,3	
-3,1	-4,1	7,4	-0,6	6,3	8,1	-0,6	6,9	
.	
.	
4,3	3,8	17,3	24,0	16,7	17,7	24,1	17,1	
-2,0	-2,3	3,5	4,9	3,1	3,8	4,8	3,5	
10,8	10,2	30,2	35,9	29,5	30,2	35,4	29,5	
1,0	-0,4	52,0	13,4	49,9	54,3	27,8	52,2	
-0,8	-1,2	1,2	-1,2	0,7	0,9	-1,5	0,4	

3. Ergebnisse der Betriebe nach Hauptgruppen sowie Kreisfreien Städten und Landkreisen

Noch: 3.2. Betriebe, Personen, Arbeitsstunden, bezahlte Entgelte und Umsatz

– Veränderung zum Vormonat (in Prozent)

Kreis-Nr.	Kreisfreie Stadt Landkreis Regierungsbezirk	Betriebe	Tätige Personen	Geleistete Arbeitsstunden	
				insgesamt	je tätiger Person
62	Dresden, Stadt	-	0,9	0,3	-0,5
	Vorleistungsgüterproduzenten und Energie	-	0,3	0,2	-0,1
	Investitionsgüterproduzenten	-	1,3	1,2	0,0
	Gebrauchsgüterproduzenten	-	2,5	-	-2,4
	Verbrauchsgüterproduzenten	-	1,6	-0,9	-2,5
63	Görlitz, Stadt	-	1,0	23,3	22,1
	Vorleistungsgüterproduzenten und Energie	-	-0,7	-	0,8
	Investitionsgüterproduzenten	-	1,0	30,4	29,2
	Gebrauchsgüterproduzenten	-	.	.	.
	Verbrauchsgüterproduzenten	-	.	.	.
64	Hoyerswerda, Stadt	-	0,8	-5,4	-6,1
	Vorleistungsgüterproduzenten und Energie	-	-	-	-
	Investitionsgüterproduzenten	-	0,7	-9,5	-10,1
	Verbrauchsgüterproduzenten	-	1,6	-5,4	-6,9
72	Bautzen	-	0,2	9,2	8,9
	Vorleistungsgüterproduzenten und Energie	-	-0,6	-2,7	-2,1
	Investitionsgüterproduzenten	-	0,4	22,8	22,4
	Gebrauchsgüterproduzenten	-	1,9	13,5	11,4
	Verbrauchsgüterproduzenten	-	0,6	3,6	2,9
80	Meißen	-	0,9	-0,7	-1,6
	Vorleistungsgüterproduzenten und Energie	-	0,3	-2,1	-2,4
	Investitionsgüterproduzenten	-	1,4	-0,5	-1,9
	Gebrauchsgüterproduzenten	-	.	.	.
	Verbrauchsgüterproduzenten	-	.	.	.
84	Niederschlesischer Oberlausitzkreis	-	0,6	2,7	2,1
	Vorleistungsgüterproduzenten und Energie	-	1,0	1,8	0,8
	Investitionsgüterproduzenten	-	-0,5	8,1	8,6
	Gebrauchsgüterproduzenten	-	.	.	.
	Verbrauchsgüterproduzenten	-	.	.	.
85	Riesa-Großenhain	-	0,7	0,4	-0,3
	Vorleistungsgüterproduzenten und Energie	-	0,6	1,8	1,2
	Investitionsgüterproduzenten	-	0,9	-4,3	-5,2
	Gebrauchsgüterproduzenten	-	.	.	.
	Verbrauchsgüterproduzenten	-	.	.	.
86	Löbau-Zittau	1,0	1,2	5,2	4,0
	Vorleistungsgüterproduzenten und Energie	2,6	0,7	0,6	0,0
	Investitionsgüterproduzenten	-	2,0	3,7	1,6
	Gebrauchsgüterproduzenten	-	-0,3	43,5	44,0
	Verbrauchsgüterproduzenten	-	1,4	3,1	1,6

Monat September 2006

Bezahlte Entgelte		Gesamtumsatz			Umsatz aus eigenen Erzeugnissen			Kreis-Nr.
insgesamt	je tätiger Person	insgesamt	darunter Ausland	je tätiger Person	zusammen	darunter Ausland	je tätiger Person	
-5,7	-6,5	4,6	-1,5	3,7	0,2	-1,4	-0,6	62
-11,4	-11,6	0,7	-11,1	0,4	-8,0	-11,1	-8,2	
1,4	0,1	21,8	52,0	20,2	21,4	52,5	19,9	
-19,0	-21,0	212,1	-65,6	204,6	216,9	-65,6	209,3	
1,5	-0,1	-5,7	-6,6	-7,2	-6,4	-5,9	-7,9	
27,8	26,5	27,8	114,0	26,5	27,2	115,3	26,0	63
-6,9	-6,2	4,9	44,9	5,7	0,0	44,9	0,7	
32,5	31,2	33,1	130,9	31,8	32,7	132,5	31,4	
.	
.	
-0,6	-1,4	1,8	3,0	1,0	1,3	3,0	0,5	64
-2,3	-2,3	3,2	3,0	3,2	2,3	3,0	2,3	
-	-0,7	39,8	x	38,8	40,9	x	40,0	
2,3	0,8	-8,1	x	-9,5	-8,1	x	-9,5	
4,1	3,8	3,5	-7,3	3,2	3,6	-9,6	3,4	72
-3,6	-2,9	-2,3	2,6	-1,6	-1,9	2,2	-1,3	
11,6	11,2	25,4	-24,0	25,0	26,2	-26,1	25,7	
-4,3	-6,1	-10,1	45,9	-11,8	-10,2	26,9	-11,8	
-1,4	-2,1	-12,7	-0,4	-13,3	-13,0	-0,4	-13,6	
-1,7	-2,6	-9,8	-16,9	-10,6	-9,9	-16,4	-10,7	80
-3,3	-3,6	0,2	13,8	-0,1	-0,2	12,2	-0,5	
-0,2	-1,6	-17,8	-21,0	-19,0	-18,3	-20,6	-19,5	
.	
.	
-0,2	-0,9	-2,9	33,4	-3,5	-2,6	33,4	-3,2	84
0,1	-0,9	-13,7	9,9	-14,6	-14,0	9,9	-14,9	
-0,7	-0,1	49,9	127,1	50,6	51,4	127,1	52,2	
.	
.	
-1,2	-1,8	-5,2	11,4	-5,8	-4,7	12,2	-5,3	85
-0,7	-1,3	-3,7	14,9	-4,3	-3,5	15,6	-4,1	
-3,5	-4,3	-10,8	-10,7	-11,6	-9,2	-10,6	-10,0	
.	
.	
-0,8	-1,9	11,5	-12,1	10,3	10,1	-12,5	8,9	86
-1,7	-2,3	1,8	11,6	1,2	2,5	14,3	1,8	
-1,1	-3,1	-9,2	-31,4	-11,0	-10,7	-31,4	-12,5	
1,9	2,2	159,2	146,3	160,1	143,4	145,5	144,3	
-0,3	-1,7	18,3	33,4	16,6	18,4	34,8	16,7	

3. Ergebnisse der Betriebe nach Hauptgruppen sowie Kreisfreien Städten und Landkreisen
 Noch: 3.2. Betriebe, Personen, Arbeitsstunden, bezahlte Entgelte und Umsatz
 – Veränderung zum Vormonat (in Prozent)

Kreis- Nr.	Kreisfreie Stadt Landkreis Regierungsbezirk	Betriebe	Tätige Personen	Geleistete Arbeitsstunden	
				insgesamt	je tätiger Person
87	Sächsische Schweiz	-1,2	1,2	1,5	0,3
	Vorleistungsgüterproduzenten und Energie	-2,1	1,3	1,7	0,4
	Investitionsgüterproduzenten	-	1,1	0,9	-0,2
	Gebrauchsgüterproduzenten	-	.	.	.
	Verbrauchsgüterproduzenten	-	.	.	.
90	Weißeritzkreis	-1,3	0,9	6,3	5,3
	Vorleistungsgüterproduzenten und Energie	-	0,3	8,2	7,8
	Investitionsgüterproduzenten	-3,8	1,6	0,6	-0,9
	Gebrauchsgüterproduzenten	-	1,8	14,6	12,6
	Verbrauchsgüterproduzenten	-	0,9	-5,0	-5,8
92	Kamenz	-	0,9	0,9	-0,1
	Vorleistungsgüterproduzenten und Energie	-	0,6	1,4	0,8
	Investitionsgüterproduzenten	-	0,7	2,1	1,4
	Gebrauchsgüterproduzenten	-	2,6	18,2	15,2
	Verbrauchsgüterproduzenten	-	1,3	-2,6	-3,9
	Regierungsbezirk Dresden	-0,1	0,8	2,6	1,7
	Vorleistungsgüterproduzenten und Energie	-	0,5	0,8	0,4
	Investitionsgüterproduzenten	-0,3	1,1	5,2	4,1
	Gebrauchsgüterproduzenten	-	1,6	17,0	15,2
	Verbrauchsgüterproduzenten	-	1,2	-0,5	-1,7

Monat September 2006

Bezahlte Entgelte		Gesamtumsatz			Umsatz aus eigenen Erzeugnissen			Kreis-Nr.
insgesamt	je tätiger Person	insgesamt	darunter Ausland	je tätiger Person	zusammen	darunter Ausland	je tätiger Person	
-3,4	-4,5	8,9	27,6	7,6	7,8	24,5	6,5	87
-4,5	-5,7	8,8	21,3	7,4	6,9	17,8	5,5	
-2,1	-3,1	6,0	173,4	4,9	6,0	173,4	4,9	
.	
.	
-2,1	-3,0	18,0	48,4	16,9	18,5	48,4	17,4	90
-1,2	-1,5	-4,1	6,7	-4,4	-4,2	6,3	-4,5	
-5,3	-6,8	31,3	77,0	29,3	32,1	78,2	30,0	
-0,4	-2,1	90,5	96,9	87,2	92,0	98,0	88,7	
-5,3	-6,1	12,8	62,1	11,8	13,0	60,9	12,1	
-1,6	-2,6	11,3	13,6	10,3	2,0	19,9	1,1	92
-4,4	-5,0	-2,1	12,6	-2,7	-2,6	12,8	-3,2	
-0,8	-1,5	15,3	29,0	14,5	18,5	31,6	17,7	
0,7	-1,9	10,4	21,2	7,6	10,4	21,2	7,6	
0,4	-0,8	14,4	1,5	12,9	-1,3	3,5	-2,6	
-1,6	-2,5	4,3	3,3	3,5	1,1	3,6	0,3	
-6,1	-6,6	-1,2	-2,4	-1,6	-4,7	-2,6	-5,1	
4,2	3,1	10,7	13,3	9,5	11,6	15,3	10,4	
-1,6	-3,1	54,7	56,6	52,4	54,4	54,7	52,1	
0,2	-1,0	3,6	-3,2	2,4	-3,2	-3,7	-4,4	

3. Ergebnisse der Betriebe nach Hauptgruppen sowie Kreisfreien Städten und Landkreisen
 Noch: 3.2. Betriebe, Personen, Arbeitsstunden, bezahlte Entgelte und Umsatz
 – Veränderung zum Vormonat (in Prozent)

Kreis- Nr.	Kreisfreie Stadt Landkreis Regierungsbezirk	Betriebe	Tätige Personen	Geleistete Arbeitsstunden	
				insgesamt	je tätiger Person
65	Leipzig, Stadt	-	1,2	3,1	1,8
	Vorleistungsgüterproduzenten und Energie	1,6	1,3	4,6	3,2
	Investitionsgüterproduzenten	-1,6	1,3	3,3	2,0
	Gebrauchsgüterproduzenten	-	-0,3	-	0,3
	Verbrauchsgüterproduzenten	-	0,9	0,4	-0,5
74	Delitzsch	-	0,4	-1,5	-1,9
	Vorleistungsgüterproduzenten und Energie	-	0,2	-1,4	-1,5
	Investitionsgüterproduzenten	-	0,3	-5,6	-5,9
	Gebrauchsgüterproduzenten	-	.	.	.
	Verbrauchsgüterproduzenten	-	.	.	.
75	Döbeln	-	0,3	-3,5	-3,9
	Vorleistungsgüterproduzenten und Energie	-	-0,4	-1,7	-1,3
	Investitionsgüterproduzenten	-	0,8	-4,9	-5,6
	Gebrauchsgüterproduzenten	-	0,6	13,0	12,4
	Verbrauchsgüterproduzenten	-	0,1	-4,6	-4,8
79	Leipziger Land	-	0,9	-1,0	-1,8
	Vorleistungsgüterproduzenten und Energie	-	0,9	0,3	-0,5
	Investitionsgüterproduzenten	-	0,7	-3,3	-4,0
	Gebrauchsgüterproduzenten	-	-	2,8	2,8
	Verbrauchsgüterproduzenten	-	1,4	-0,6	-2,0
83	Muldentalkreis	-1,0	0,0	-2,6	-2,6
	Vorleistungsgüterproduzenten und Energie	-1,7	0,4	-2,7	-3,1
	Investitionsgüterproduzenten	-	0,4	-1,4	-1,8
	Gebrauchsgüterproduzenten	-	.	.	.
	Verbrauchsgüterproduzenten	-	.	.	.
89	Torgau-Oschatz	-	-0,4	0,2	0,6
	Vorleistungsgüterproduzenten und Energie	-	0,4	0,3	-0,1
	Investitionsgüterproduzenten	-	2,2	-1,6	-3,7
	Gebrauchsgüterproduzenten	-	.	.	.
	Verbrauchsgüterproduzenten	-	.	.	.
	Regierungsbezirk Leipzig	-0,2	0,6	0,0	-0,7
	Vorleistungsgüterproduzenten und Energie	-	0,6	0,3	-0,3
	Investitionsgüterproduzenten	-0,5	1,0	-0,4	-1,4
	Gebrauchsgüterproduzenten	-	-	6,5	6,5
	Verbrauchsgüterproduzenten	-	0,1	-0,7	-0,8

Bezahlte Entgelte		Gesamtumsatz			Umsatz aus eigenen Erzeugnissen			Kreis-Nr.
insgesamt	je tätiger Person	insgesamt	darunter Ausland	je tätiger Person	zusammen	darunter Ausland	je tätiger Person	
-1,8	-3,0	12,9	13,3	11,6	12,3	13,7	11,0	65
1,2	-0,1	13,5	15,7	12,0	14,6	16,4	13,1	
-4,0	-5,3	15,1	11,6	13,6	14,2	12,0	12,7	
-6,8	-6,6	8,3	x	8,7	8,3	x	8,7	
2,3	1,4	-2,3	70,9	-3,2	-2,7	70,9	-3,6	
0,2	-0,2	2,3	24,7	2,0	1,3	22,6	0,9	74
-0,2	-0,3	-0,2	5,4	-0,3	-1,0	5,3	-1,1	
0,0	-0,3	12,4	92,1	12,1	10,4	83,5	10,1	
.	75
-1,4	-1,7	5,6	8,5	5,2	7,8	6,2	7,4	
-0,1	0,3	-10,1	5,9	-9,7	-4,4	5,1	-4,0	
-1,9	-2,7	18,9	14,5	18,0	20,0	14,4	19,0	
-4,4	-5,0	21,0	19,2	20,3	21,0	19,2	20,3	
-1,3	-1,4	-2,9	-2,7	-3,1	-5,4	-11,7	-5,5	
-1,1	-2,0	17,8	13,1	16,8	19,6	13,0	18,6	79
-1,4	-2,3	13,2	15,7	12,3	15,1	15,7	14,2	
0,4	-0,3	63,0	-53,6	61,8	68,1	-53,7	66,9	
-0,2	-0,2	34,4	54,2	34,4	33,6	52,0	33,6	
-2,9	-4,2	-5,5	-13,6	-6,8	-5,5	-13,5	-6,8	
-2,1	-2,1	-1,5	7,0	-1,5	-1,8	5,0	-1,8	83
-2,6	-3,0	-3,7	2,0	-4,0	-4,1	1,8	-4,4	
-1,0	-1,4	-2,3	14,5	-2,6	-2,0	10,4	-2,3	
.	89
.	
-1,9	-1,5	6,2	17,5	6,7	4,3	11,0	4,7	
-3,0	-3,5	10,2	20,0	9,7	7,4	13,8	6,9	
-2,4	-4,5	21,3	-39,4	18,7	20,4	-45,3	17,8	
.	
.	
-1,5	-2,1	9,7	13,3	9,1	9,6	13,0	9,0	
-0,8	-1,4	5,4	12,6	4,8	5,8	11,9	5,2	
-2,8	-3,7	15,7	12,8	14,6	15,1	12,9	14,0	
-3,6	-3,6	13,4	50,2	13,4	13,0	49,1	13,0	
0,7	0,6	-2,6	22,5	-2,7	-3,2	19,1	-3,3	

3. Ergebnisse der Betriebe nach Kreisfreien Städten und Landkreisen

3.3. Betriebe, Gesamtumsatz, Umsatz mit der Eurozone und Exportquote

Monat September 2006

Kreis-Nr.	Kreisfreie Stadt Landkreis Regierungsbezirk Land	Be- triebe	Gesamtumsatz			Ex- port- quote
			insgesamt	darunter Auslandsumsatz		
				zusammen		darunter Eurozone
			1 000 €			%
61	Chemnitz, Stadt	158	250 043	66 704	25 855	26,7
66	Plauen, Stadt	52	60 155	14 173	7 324	23,6
67	Zwickau, Stadt	61	511 945	307 470	95 604	60,1
71	Annaberg	92	74 937	23 822	11 720	31,8
73	Chemnitzer Land	109	143 414	46 905	29 818	32,7
77	Freiberg	142	197 379	76 305	16 035	38,7
78	Vogtlandkreis	183	153 966	44 568	22 443	28,9
81	Mittlerer Erzgebirgskreis	98	55 253	10 116	7 167	18,3
82	Mittweida	125	118 206	18 685	8 602	15,8
88	Stollberg	90	80 444	13 760	7 712	17,1
91	Aue-Schwarzenberg	103	97 128	31 416	16 448	32,3
93	Zwickauer Land	68	67 084	14 969	9 788	22,3
	Regierungsbezirk Chemnitz	1 281	1 809 950	668 893	258 517	37,0
62	Dresden, Stadt	236	669 222	286 423	72 058	42,8
63	Görlitz, Stadt	24	44 531	17 551	.	39,4
64	Hoyerswerda, Stadt	15	7 925	558	.	7,0
72	Bautzen	112	112 745	21 796	9 211	19,3
80	Meißen	104	136 254	57 536	21 530	42,2
84	Niederschlesischer Oberlausitzkreis	59	61 643	11 978	7 545	19,4
85	Riesa-Großenhain	74	212 628	64 832	26 780	30,5
86	Löbau-Zittau	98	66 559	12 764	8 810	19,2
87	Sächsische Schweiz	83	83 107	21 471	8 699	25,8
90	Weißeritzkreis	77	75 913	24 307	8 409	32,0
92	Kamenz	149	349 790	51 695	33 402	14,8
	Regierungsbezirk Dresden	1 031	1 820 316	570 909	199 493	31,4
65	Leipzig, Stadt	166	549 270	230 829	118 131	42,0
74	Delitzsch	85	114 453	21 732	13 905	19,0
75	Döbeln	81	109 133	24 667	20 796	22,6
79	Leipziger Land	79	113 720	38 874	6 351	34,2
83	Muldentalkreis	103	77 184	17 977	9 072	23,3
89	Torgau-Oschatz	63	55 834	11 019	4 995	19,7
	Regierungsbezirk Leipzig	577	1 019 593	345 097	173 249	33,8
	Sachsen	2 889	4 649 859	1 584 899	631 259	34,1

3. Ergebnisse der Betriebe nach Kreisfreien Städten und Landkreisen

Monat September 2006

3.4. Betriebe, Gesamtumsatz, Umsatz mit der Eurozone, Exportquote – Veränderung zum Vormonat (in Prozent)

Kreis-Nr.	Kreisfreie Stadt Landkreis Regierungsbezirk Land	Be- triebe	Gesamtumsatz			Ex- port- quote
			insgesamt	darunter Auslandsumsatz		
				zusammen	darunter Eurozone	
61	Chemnitz, Stadt	-	12,6	2,1	5,8	-9,3
66	Plauen, Stadt	-	-6,5	-31,5	36,3	-26,8
67	Zwickau, Stadt	-	54,2	60,7	58,1	4,2
71	Annaberg	-	19,3	32,2	42,3	10,8
73	Chemnitzer Land	-	15,0	4,0	42,1	-9,5
77	Freiberg	-	-4,1	-2,3	4,6	1,8
78	Vogtlandkreis	-	2,7	16,8	36,7	13,8
81	Mittlerer Erzgebirgskreis	-	18,4	0,4	9,6	-15,2
82	Mittweida	-	5,2	-8,7	-7,9	-13,3
88	Stollberg	-	15,5	31,2	36,7	13,6
91	Aue-Schwarzenberg	-	4,6	11,2	15,1	6,3
93	Zwickauer Land	-	11,4	10,9	18,4	-0,4
	Regierungsbezirk Chemnitz	-	17,3	24,0	32,4	5,7
62	Dresden, Stadt	-	4,6	-1,5	-8,5	-5,8
63	Görlitz, Stadt	-	27,8	114,0	.	67,5
64	Hoyerswerda, Stadt	-	1,8	3,0	.	1,1
72	Bautzen	-	3,5	-7,3	-6,3	-10,4
80	Meißen	-	-9,8	-16,9	11,2	-7,9
84	Niederschlesischer Oberlausitzkreis	-	-2,9	33,4	37,3	37,3
85	Riesa-Großenhain	-	-5,2	11,4	30,5	17,5
86	Löbau-Zittau	1,0	11,5	-12,1	7,3	-21,2
87	Sächsische Schweiz	-1,2	8,9	27,6	14,0	17,2
90	Weißeritzkreis	-1,3	18,0	48,4	77,9	25,7
92	Kamenz	-	11,3	13,6	5,7	2,1
	Regierungsbezirk Dresden	-0,1	4,3	3,3	5,8	-1,0
65	Leipzig, Stadt	-	12,9	13,3	52,2	0,3
74	Delitzsch	-	2,3	24,7	30,7	21,9
75	Döbeln	-	5,6	8,5	9,6	2,8
79	Leipziger Land	-	17,8	13,1	-4,9	-4,1
83	Muldentalkreis	-1,0	-1,5	7,0	4,4	8,6
89	Torgau-Oschatz	-	6,2	17,5	20,7	10,6
	Regierungsbezirk Leipzig	-0,2	9,7	13,3	36,7	3,3
	Sachsen	-0,1	10,3	13,5	23,6	2,9

4. Ergebnisse der fachlichen Betriebsteile nach Wirtschaftszweigen

Monat September 2006

4.1. Fachliche Betriebsteile, tätige Personen und Umsatz

WZ 2003	Wirtschaftszweig Hauptgruppe	Fachliche Betriebs- teile	Tätige Personen	Umsatz	
				insgesamt	darunter Ausland
				1 000 €	
10	Kohlenbergbau, Torfgewinnung	2	.	.	.
CA	Kohlenbergbau, Torfgewinnung, Gew. v. Erdöl, Erdgas usw.	2	.	.	.
14	Gew. v. Steinen u. Erden, sonst. Bergbau	101	.	.	.
CB	Erzbergbau, Gew. v. Steinen u. Erden, sonst. Bergbau	101	.	.	.
C	Bergbau u. Gewinnung v. Steinen u. Erden	103	3 279	57 779	2 175
15	Ernährungsgewerbe	456	.	.	.
16	Tabakverarbeitung	1	.	.	.
DA	Ernährungsgewerbe u. Tabakverarbeitung	457	23 601	480 900	22 178
17	Textilgewerbe	156	9 518	81 774	27 099
18	Bekleidungsgewerbe	38	1 530	14 905	2 183
DB	Textil- u. Bekleidungsgewerbe	194	11 048	96 679	29 282
DC	Ledergewerbe	13	.	.	.
DD	Holzgewerbe (oh. H. v. Möbeln)	89	4 041	71 468	21 942
21	Papiergewerbe	85	5 669	112 506	38 714
22	Verlagsgew., Druckgew., Vervielf. bespielter Tonträger usw.	119	7 138	99 796	14 120
DE	Papier-, Verlags- u. Druckgewerbe	204	12 807	212 302	52 834
DF	Kokerei, Mineralölverarb., H. u. Verarb. v. Spalt-, Brutstoffen	2	.	.	.
DG	H. v. chemischen Erzeugnissen	103	9 396	224 948	140 536
DH	H. v. Gummi- u. Kunststoffwaren	178	10 063	127 887	28 136
DI	Glasgewerbe, H. v. Keramik, Verarb. v. Steinen u. Erden	248	11 151	147 548	25 692
27	Metallerzeugung u. -bearbeitung	94	8 823	226 316	62 963
28	H. v. Metallerzeugnissen	592	29 691	308 207	49 872
DJ	Metallerzeugung u. -bearbeitung, H. v. Metallerzeugnissen	686	38 514	534 523	112 835
DK	Maschinenbau	566	35 919	467 145	171 137
30	H. v. Büromaschinen, DV-Geräten u. -Einrichtungen	14	838	7 906	.
31	H. v. Geräten der Elektrizitätserzeugung, -verteilung u. Ä.	205	13 033	183 528	36 171
32	Rundfunk- u. Nachrichtentechnik	69	13 136	325 032	.
33	Medizin-, Mess-, Steuer-, Regelungstechnik, Optik, H. v. Uhren	157	6 233	65 154	23 900
DL	H. v. Büromaschinen; Elektrotechnik, Feinmechanik, Optik	445	33 240	581 620	257 040
34	H. v. Kraftwagen u. Kraftwagenteilen	124	23 805	1 124 468	615 702
35	Sonstiger Fahrzeugbau	32	5 542	73 924	25 933
DM	Fahrzeugbau	156	29 347	1 198 392	641 635
36	H. v. Möbeln, Schmuck, Musikinstr., Sportgeräten, Spielw.	138	7 011	103 991	15 553
37	Recycling	26	916	17 541	3 484
DN	H. v. Möbeln, Schmuck, Musikinstr., Sportg., Spielw.; Recycl.	164	7 927	121 532	19 037
D	Verarbeitendes Gewerbe	3 505	227 945	4 276 155	1 527 793
A+EN	Vorleistungsgüterproduzenten und Energie	1 566	96 088	1 591 485	563 323
B	Investitionsgüterproduzenten	1 135	84 881	1 909 653	854 682
GG	Gebrauchsgüterproduzenten	144	8 238	133 328	27 778
VG	Verbrauchsgüterproduzenten	763	42 017	699 467	84 185
	Insgesamt	3 608	231 224	4 333 934	1 529 968

4. Ergebnisse der fachlichen Betriebsteile nach Wirtschaftszweigen

Monat September 2006

4.2. Fachliche Betriebsteile, tätige Personen und Umsatz – Veränderung zum Vormonat (in Prozent)

WZ 2003	Wirtschaftszweig Hauptgruppe	Fachliche Betriebs- teile	Tätige Personen	Umsatz	
				insgesamt	darunter Ausland
10	Kohlenbergbau, Torfgewinnung	-	.	.	.
CA	Kohlenbergbau, Torfgewinnung, Gew. v. Erdöl, Erdgas usw.	-	.	.	.
14	Gew. v. Steinen u. Erden, sonst. Bergbau	1,0	.	.	.
CB	Erzbergbau, Gew. v. Steinen u. Erden, sonst. Bergbau	1,0	.	.	.
C	Bergbau u. Gewinnung v. Steinen u. Erden	1,0	-0,2	-11,2	24,9
15	Ernährungsgewerbe	1,1	.	.	.
16	Tabakverarbeitung	-	.	.	.
DA	Ernährungsgewerbe u. Tabakverarbeitung	1,1	0,6	-3,9	4,4
17	Textilgewerbe	0,6	1,0	17,1	27,4
18	Bekleidungsgewerbe	2,7	0,9	-2,3	-29,3
DB	Textil- u. Bekleidungsgewerbe	1,0	1,0	13,6	20,2
DC	Ledergewerbe	-	.	.	.
DD	Holzgewerbe (oh. H. v. Möbeln)	-	1,4	11,3	7,9
21	Papiergewerbe	-	0,5	3,5	5,9
22	Verlags- u. Druckgew., Vervielf. bespielter Tonträger usw.	0,8	1,0	4,6	41,1
DE	Papier-, Verlags- u. Druckgewerbe	0,5	0,8	4,0	13,4
DF	Kokerei, Mineralölverarb., H. u. Verarb. v. Spalt-, Brutstoffen	-	.	.	.
DG	H. v. chemischen Erzeugnissen	1,0	0,5	-4,8	-4,7
DH	H. v. Gummi- u. Kunststoffwaren	-	-0,3	2,7	3,3
DI	Glasgewerbe, H. v. Keramik, Verarb. v. Steinen u. Erden	-	0,3	-1,4	14,1
27	Metallerzeugung u. -bearbeitung	-1,1	1,1	-1,2	27,5
28	H. v. Metallerzeugnissen	0,2	0,7	3,1	11,0
DJ	Metallerzeugung u. -bearbeitung, H. v. Metallerzeugnissen	-	0,8	1,2	19,6
DK	Maschinenbau	0,7	0,7	0,2	-10,0
30	H. v. Büromaschinen, DV-Geräten u. -Einrichtungen	-	1,2	-10,3	.
31	H. v. Geräten der Elektrizitätserzeugung, -verteilung u. Ä.	1,0	0,2	-2,7	-20,4
32	Rundfunk- u. Nachrichtentechnik	-2,8	0,5	-0,9	.
33	Medizin-, Mess-, Steuer-, Regelungstechnik, Optik, H. v. Uhren	-	0,4	15,2	36,7
DL	H. v. Büromaschinen; Elektrotechnik, Feinmechanik, Optik	-	0,4	0,0	-5,5
34	H. v. Kraftwagen u. Kraftwagenteilen	-	0,6	39,3	42,1
35	Sonstiger Fahrzeugbau	3,2	3,0	12,9	-0,7
DM	Fahrzeugbau	0,6	1,1	37,3	39,6
36	H. v. Möbeln, Schmuck, Musikinstr., Sportgeräten, Spielw.	-	0,7	50,7	36,8
37	Recycling	-	-0,1	9,4	21,2
DN	H. v. Möbeln, Schmuck, Musikinstr., Sportg., Spielw.; Recycl.	-	0,6	42,9	33,6
D	Verarbeitendes Gewerbe	0,4	0,6	9,4	13,6
A+EN	Vorleistungsgüterproduzenten und Energie	0,1	0,5	0,2	1,9
B	Investitionsgüterproduzenten	0,4	0,8	21,1	23,8
GG	Gebrauchsgüterproduzenten	-	0,7	47,3	49,9
VG	Verbrauchsgüterproduzenten	1,2	0,6	-2,4	-0,2
	Insgesamt	0,4	0,6	9,1	13,7

4. Ergebnisse der fachlichen Betriebsteile nach Wirtschaftszweigen

Monat September 2006

4.3. Fachliche Betriebsteile, tätige Personen und Umsatz – Veränderung zum Vorjahresmonat (in Prozent)

WZ 2003	Wirtschaftszweig Hauptgruppe	Fachliche Betriebs- teile	Tätige Personen	Umsatz	
				insgesamt	darunter Ausland
10	Kohlenbergbau, Torfgewinnung	-	.	.	.
CA	Kohlenbergbau, Torfgewinnung, Gew. v. Erdöl, Erdgas usw.	-	.	.	.
14	Gew. v. Steinen u. Erden, sonst. Bergbau	-1,0	.	.	.
CB	Erzbergbau, Gew. v. Steinen u. Erden, sonst. Bergbau	-1,0	.	.	.
C	Bergbau u. Gewinnung v. Steinen u. Erden	-1,0	-2,3	18,4	56,3
15	Ernährungsgewerbe	-3,0	.	.	.
16	Tabakverarbeitung	-	.	.	.
DA	Ernährungsgewerbe u. Tabakverarbeitung	-3,0	-0,6	-7,5	29,2
17	Textilgewerbe	-7,7	-3,8	2,4	11,6
18	Bekleidungsgewerbe	-15,6	-6,7	1,8	-13,4
DB	Textil- u. Bekleidungsgewerbe	-9,3	-4,2	2,3	9,2
DC	Ledergewerbe	-13,3	.	.	.
DD	Holzgewerbe (oh. H. v. Möbeln)	-3,3	1,5	-5,5	2,5
21	Papiergewerbe	-1,2	0,5	9,6	1,0
22	Verlagsgew., Druckgew., Vervielf. bespielter Tonträger usw.	3,5	2,4	6,9	6,3
DE	Papier-, Verlags- u. Druckgewerbe	1,5	1,6	8,3	2,4
DF	Kokerei, Mineralölverarb., H. u. Verarb. v. Spalt-, Brutstoffen	-	.	.	.
DG	H. v. chemischen Erzeugnissen	-1,0	0,0	17,9	36,3
DH	H. v. Gummi- u. Kunststoffwaren	-2,2	7,7	18,9	11,1
DI	Glasgewerbe, H. v. Keramik, Verarb. v. Steinen u. Erden	1,6	0,2	9,4	16,8
27	Metallerzeugung u. -bearbeitung	10,6	7,5	17,1	14,0
28	H. v. Metallerzeugnissen	-1,2	1,9	-3,8	-22,8
DJ	Metallerzeugung u. -bearbeitung, H. v. Metallerzeugnissen	0,3	3,2	4,1	-5,8
DK	Maschinenbau	2,7	4,4	-15,3	-39,9
30	H. v. Büromaschinen, DV-Geräten u. -Einrichtungen	-	9,0	11,1	.
31	H. v. Geräten der Elektrizitätserzeugung, -verteilung u. Ä.	-2,4	3,7	13,3	-3,5
32	Rundfunk- u. Nachrichtentechnik	-4,2	-5,9	46,0	.
33	Medizin-, Mess-, Steuer-, Regelungstechnik, Optik, H. v. Uhren	-	3,0	14,8	26,5
DL	H. v. Büromaschinen; Elektrotechnik, Feinmechanik, Optik	-1,8	-0,3	29,7	40,9
34	H. v. Kraftwagen u. Kraftwagenteilen	1,6	0,6	6,2	12,3
35	Sonstiger Fahrzeugbau	6,7	4,2	-41,9	-31,7
DM	Fahrzeugbau	2,6	1,3	1,0	9,5
36	H. v. Möbeln, Schmuck, Musikinstr., Sportgeräten, Spielw.	-2,8	2,8	9,5	15,8
37	Recycling	-	14,6	14,6	39,7
DN	H. v. Möbeln, Schmuck, Musikinstr., Sportg., Spielw.; Recycl.	-2,4	4,0	10,2	19,5
D	Verarbeitendes Gewerbe	-0,8	1,6	3,2	4,4
A+EN	Vorleistungsgüterproduzenten und Energie	0,1	2,3	16,4	23,5
B	Investitionsgüterproduzenten	0,2	2,1	-3,7	-7,4
GG	Gebrauchsgüterproduzenten	-	3,6	16,6	29,0
VG	Verbrauchsgüterproduzenten	-4,1	-1,5	-3,9	31,5
	Insgesamt	-0,8	1,5	3,4	4,5

5. Ergebnisse der Betriebe nach Hauptgruppen und Beschäftigtengrößenklassen¹⁾
Betriebe, tätige Personen und Gesamtumsatz

Monat September 2006

Hauptgruppe	Betriebe insgesamt	Davon Betriebe mit ... tätigen Personen					
		unter 50	50 - 99	100 - 249	250 - 499	500 - 999	1 000 u. mehr
Betriebe							
A + EN	1 269	752	290	174	31	18	4
B	905	513	196	142	36	14	4
GG	116	62	29	22	3	-	-
VG	599	341	142	89	23	4	-
Insgesamt	2 889	1 668	657	427	93	36	8
Tätige Personen							
A + EN	98 932	19 894	21 090	26 584	10 652	12 104	8 608
B	86 262	15 426	14 376	22 004	11 575	10 606	12 275
GG	8 761	2 050	2 199	3 546	966	-	-
VG	43 441	10 268	10 128	13 177	7 673	2 195	-
Insgesamt	237 396	47 638	47 793	65 311	30 866	24 905	20 883
Gesamtumsatz (in 1 000 €)²⁾							
A + EN	1 730 809	260 863	292 651	440 248	257 914	269 896	209 236
B	1 982 811	159 371	202 987	309 215	334 501	242 421	734 317
GG	144 217	17 919	26 909	59 744	39 646	-	-
VG	792 022	80 403	184 746	219 476	183 740	123 656	-
Insgesamt	4 649 859	518 556	707 294	1 028 683	815 801	635 973	943 553

1) Die Größenklassen werden zu Beginn des Jahres festgelegt und bleiben bis zum Jahresende erhalten.

2) Abweichungen zu 'Betriebe insgesamt' entstehen durch Runden in unterschiedlichen Aggregationsstufen.

Abkürzungen :
 A - Vorleistungsgüterproduzenten
 B - Investitionsgüterproduzenten
 GG - Gebrauchsgüterproduzenten
 VG - Verbrauchsgüterproduzenten
 EN - Energie (ohne Energie- und Wasserversorgung)

Zuordnung der Klassen (Viersteller) der WZ 2003 zu den Hauptgruppen

Klasse	Haupt- gruppe	Klasse	Haupt- gruppe	Klasse	Haupt- gruppe	Klasse	Haupt- gruppe	Klasse	Haupt- gruppe
10.10	EN	17.13	A	22.32	VG	26.65	A	29.53	B
10.20	EN	17.14	A	22.33	VG	26.66	A	29.54	B
10.30	EN	17.15	A	23.10	EN	26.70	A	29.55	B
11.10	EN	17.16	A	23.20	EN	26.81	A	29.56	B
11.20	EN	17.17	A	23.30	EN	26.82	A	29.60	B
12.00	EN	17.21	A	24.11	A	27.10	A	29.71	GG
13.10	A	17.22	A	24.12	A	27.21	A	29.72	GG
13.20	A	17.23	A	24.13	A	27.22	A	30.01	B
14.11	A	17.24	A	24.14	A	27.31	A	30.02	B
14.12	A	17.25	A	24.15	A	27.32	A	31.10	B
14.13	A	17.30	A	24.16	A	27.33	A	31.20	A
14.21	A	17.40	VG	24.17	A	27.34	A	31.30	A
14.22	A	17.51	VG	24.20	A	27.41	A	31.40	A
14.30	A	17.52	VG	24.30	A	27.42	A	31.50	A
14.40	A	17.53	VG	24.41	VG	27.43	A	31.61	A
14.50	A	17.54	VG	24.42	VG	27.44	A	31.62	A
15.11	VG	17.60	A	24.51	VG	27.45	A	32.10	A
15.12	VG	17.71	VG	24.52	VG	27.51	A	32.20	B
15.13	VG	17.72	VG	24.61	A	27.52	A	32.30	GG
15.20	VG	18.10	VG	24.62	A	27.53	A	33.10	B
15.31	VG	18.21	VG	24.63	A	27.54	A	33.20	B
15.32	VG	18.22	VG	24.64	A	28.11	B	33.30	B
15.33	VG	18.23	VG	24.65	A	28.12	B	33.40	GG
15.41	VG	18.24	VG	24.66	A	28.21	B	33.50	GG
15.42	VG	18.30	VG	24.70	A	28.22	B	34.10	B
15.43	VG	19.10	VG	25.11	A	28.30	B	34.20	B
15.51	VG	19.20	VG	25.12	A	28.40	A	34.30	B
15.52	VG	19.30	VG	25.13	A	28.51	A	35.11	B
15.61	A	20.10	A	25.21	A	28.52	A	35.12	B
15.62	A	20.20	A	25.22	A	28.61	A	35.20	B
15.71	A	20.30	A	25.23	A	28.62	A	35.30	B
15.72	A	20.40	A	25.24	A	28.63	A	35.41	GG
15.81	VG	20.51	A	26.11	A	28.71	A	35.42	GG
15.82	VG	20.52	A	26.12	A	28.72	A	35.43	GG
15.83	VG	21.11	A	26.13	A	28.73	A	35.50	GG
15.84	VG	21.12	A	26.14	A	28.74	A	36.11	GG
15.85	VG	21.21	A	26.15	A	28.75	A	36.12	GG
15.86	VG	21.22	A	26.21	A	29.11	B	36.13	GG
15.87	VG	21.23	A	26.22	A	29.12	B	36.14	GG
15.88	VG	21.24	A	26.23	A	29.13	B	36.15	GG
15.89	VG	21.25	A	26.24	A	29.14	B	36.21	GG
15.91	VG	22.11	VG	26.25	A	29.21	B	36.22	GG
15.92	VG	22.12	VG	26.26	A	29.22	B	36.30	GG
15.93	VG	22.13	VG	26.30	A	29.23	B	36.40	VG
15.94	VG	22.14	VG	26.40	A	29.24	B	36.50	VG
15.95	VG	22.15	VG	26.51	A	29.31	B	36.61	VG
15.96	VG	22.21	VG	26.52	A	29.32	B	36.62	VG
15.97	VG	22.22	VG	26.53	A	29.41	B	36.63	VG
15.98	VG	22.23	VG	26.61	A	29.42	B	37.10	A
16.00	VG	22.24	VG	26.62	A	29.43	B	37.20	A
17.11	A	22.25	VG	26.63	A	29.51	B		
17.12	A	22.31	VG	26.64	A	29.52	B		

Hauptgruppen :

A - Vorleistungsgüterproduzenten

GG - Gebrauchsgüterproduzenten

EN - Energie (ohne Energie- u. Wasserversorgung)

B - Investitionsgüterproduzenten

VG - Verbrauchsgüterproduzenten

Verteilung der WZ 2003-Positionen über die Kategorien der aggregierten Klassifikation (Hauptgruppen)

WZ 2003	Wirtschaftszweig	Hauptgruppe	WZ 2003	Wirtschaftszweig	Hauptgruppe
13	Erzbergbau	A	32.2	H. v. Geräten u. Einrichtungen der Telekommunikationstechnik	B
14	Gewinnung v. Steinen u. Erden, sonst. Bergbau	A	33.1	H. v. medizinischen Geräten u. orthopädischen Erzeugnissen	B
15.6	Mahl- u. Schälmühlen, H. v. Stärke u. Stärkeerzeugnissen	A	33.2	H. v. Mess-, Kontroll-, Navigations- u. ä. Instrumenten u. Vorrichtungen	B
15.7	H. v. Futtermitteln	A	33.3	H. v. industriellen Prozesssteuerungseinrichtungen	B
17.1	Spinnstoffaufbereitung u. Spinnerei	A	34	H. v. Kraftwagen u. Kraftwagenteilen	B
17.2	Weberei	A	35.1	Schiff- u. Bootsbau	B
17.3	Textilveredlung	A	35.2	Bahnindustrie	B
17.6	H. v. gewirktem u. gestricktem Stoff	A	35.3	Luft- u. Raumfahrzeugbau	B
20	Holzgewerbe (ohne H. v. Möbeln)	A	29.7	H. v. Haushaltsgeräten, a. n. g.	GG
21	Papiergewerbe	A	32.3	H. v. Rundfunkgeräten sowie phono- u. videoteknischen Geräten	GG
24.1	H. v. chemischen Grundstoffen	A	33.4	H. v. optischen u. fotografischen Geräten	GG
24.2	H. v. Schädlingsbekämpfungs-, Pflanzenschutz- u. Desinfektionsmitteln	A	33.5	H. v. Uhren	GG
24.3	H. v. Anstrichmitteln, Druckfarben u. Kitten	A	35.4	H. v. Krafrädern, Fahrrädern u. Behindertenfahrzeugen	GG
24.6	H. v. sonst. chemischen Erzeugnissen	A	35.5	Fahrzeugbau, a. n. g.	GG
24.7	H. v. Chemiefasern	A	36.1	H. v. Möbeln	GG
25	H. v. Gummi- u. Kunststoffwaren	A	36.2	H. v. Schmuck u. ä. Erzeugnissen	GG
26	Glasgewerbe, H. v. Keramik, Verarbeitung v. Steinen u. Erden	A	36.3	H. v. Musikinstrumenten	GG
27	Metallerzeugung u. -bearbeitung	A	15.1	Schlachten u. Fleischverarbeitung	VG
28.4	H. v. Schmiede-, Press-, Zieh-, Stanzteilen, gewalzten Ringen u. pulvermetallurg. Erzeugn.	A	15.2	Fischverarbeitung	VG
28.5	Oberflächenveredlung u. Wärmebehandlung; Mechanik, a. n. g.	A	15.3	Obst- u. Gemüseverarbeitung	VG
28.6	H. v. Schneidwaren, Werkzeugen, Schössern u. Beschlügen aus unedlen Metallen	A	15.4	H. v. pflanzlichen u. tierischen Ölen u. Fetten	VG
28.7	H. v. sonst. Metallwaren	A	15.5	Milchverarbeitung	VG
31.2	H. v. Elektrizitätsverteilungs- u. -schalteinrichtungen	A	15.8	Sonst. Ernährungsgewerbe (ohne Getränkeherstellung)	VG
31.3	H. v. isolierten Elektrokabeln, -leitungen, -drähten	A	15.9	H. v. Getränken	VG
31.4	H. v. Akkumulatoren u. Batterien	A	16	Tabakverarbeitung	VG
31.5	H. v. elektrischen Lampen u. Leuchten	A	17.4	H. v. konfektionierten Textilwaren (oh. Bekleidung)	VG
31.6	H. v. elektrischen Ausrüstungen, a. n. g.	A	17.5	Sonst. Textilgewerbe (oh. H. v. Maschenware)	VG
32.1	H. v. elektronischen Bauelementen	A	17.7	H. v. gewirkten u. gestrickten Fertigerzeugnissen	VG
37	Recycling	A	18	Bekleidungsgewerbe	VG
28.1	Stahl- u. Leichtmetallbau	B	19	Ledergewerbe	VG
28.2	H. v. Metallbehältern mit Fassungsvermögen v. mehr als 300 l; H. v. Heizkörpern u. -kesseln für Zentralheizungen	B	22	Verlags-, Druckgewerbe, Vervielfältigung v. bespielten Ton-, Bild- u. Datenträgern	VG
28.3	H. v. Dampfkesseln (oh. Zentralheizungskessel)	B	24.4	H. v. pharmazeutischen Erzeugnissen	VG
29.1	H. v. Maschinen für die Erzeugung u. Nutzung v. mechanischer Energie (ohne Motoren für Luft- u. Straßenfahrzeuge)	B	24.5	H. v. Seifen, Wasch-, Reinigungs- u. Körperpflegemitteln sowie von Duftstoffen	VG
29.2	H. v. sonst. nicht wirtschaftszweigspezifischen Maschinen	B	36.4	H. v. Sportgeräten	VG
29.3	H. v. land- u. forstwirtschaftlichen Maschinen	B	36.5	H. v. Spielwaren	VG
29.4	H. v. Werkzeugmaschinen	B	36.6	H. v. sonst. Erzeugnissen	VG
29.5	H. v. Maschinen für sonst. bestimmte Wirtschaftszweige	B	10	Kohlenbergbau, Torfgewinnung	EN
29.6	H. v. Waffen u. Munition	B	11	Gewinnung v. Erdöl u. Erdgas, Erbringung damit verbundener Dienstleistungen	EN
30	H. v. Büromaschinen, DV-Geräten, -Einrichtungen	B	12	Bergbau auf Uran- u. Thoriumerze	EN
31.1	H. v. Elektromotoren, Generatoren, Transformatoren	B	23	Kokerei, Mineralölverarbeitung, H. u. Verarbeitung v. Spalt- u. Brutstoffen	EN

Hauptgruppen :

A - Vorleistungsgüterproduzenten GG - Gebrauchsgüterproduzenten EN - Energie (ohne Energie- u. Wasserversorgung)
 B - Investitionsgüterproduzenten VG - Verbrauchsgüterproduzenten

Erläuterungen

In der vorliegenden Veröffentlichung werden die statistischen Ergebnisse aus den monatlichen Erhebungen für Betriebe (einschließlich Einbetriebsunternehmen) des Verarbeitenden Gewerbes sowie des Bergbaus und der Gewinnung von Steinen und Erden des Freistaates Sachsen zusammenfassend dokumentiert. Die Darstellung der Ergebnisse erfolgt gemäß der Klassifikation der Wirtschaftszweige, Ausgabe 2003 (WZ 2003).

Die in den monatlichen Veröffentlichungen vorgelegten Zahlen können sich infolge der am Ende jeden Kalenderjahres durchgeführten Jahreskorrektur noch verändern. Insofern tragen sie vorläufigen Charakter.

Durch die einmal jährlich durchzuführende Berichtskreisaktualisierung (insbesondere durch Absteiger und Aufsteiger) kommt es regelmäßig zu Beginn eines neuen Berichtsjahres zu Änderungen des Kreises der Berichtspflichtigen, die sich auch in den entsprechenden Merkmalsausprägungen widerspiegeln können. Die Ermittlung der Aufsteiger erfolgt durch eine Vorbefragung ausgewählter Einheiten des Verarbeitenden Gewerbes und der Gewinnung von Steinen und Erden (Umfrage zur Klärung des Kreises der zu Befragenden zum Monatsbericht für Betriebe im Verarbeitenden Gewerbe ...).

Rechtsgrundlagen für diese Erhebung sind:

- Gesetz über die Statistik im Produzierenden Gewerbe (ProdGewStatG) in der Fassung der Bekanntmachung vom 21. März 2002 (BGBl. I S. 1181), geändert durch Artikel 104 der Verordnung vom 25. November 2003 (BGBl. I S. 2304)
- Gesetz über die Statistik für Bundeszwecke (Bundesstatistikgesetz – BStatG) vom 22. Januar 1987 (BGBl. I S. 462, 565), zuletzt geändert durch Artikel 2 des Gesetzes vom 9. Juni 2005 (BGBl. I S. 1534).

Die Erhebung „Monatsbericht für Betriebe des Verarbeitenden Gewerbes sowie des Bergbaus und der Gewinnung von Steinen und Erden“ bezieht sich:

- auf alle Einbetriebsunternehmen des Verarbeitenden Gewerbes sowie des Bergbaus und der Gewinnung von Steinen und Erden mit im Allgemeinen mindestens 20 tätigen Personen,
- auf alle Betriebe des Verarbeitenden Gewerbes sowie des Bergbaus und der Gewinnung von Steinen und Erden von Mehrbetriebsunternehmen des Produzierenden Gewerbes mit im Allgemeinen mindestens 20 tätigen Personen sowie
- auf Betriebe des Verarbeitenden Gewerbes sowie des Bergbaus und der Gewinnung von Steinen und Erden mit mindestens 20 tätigen Personen von Mehrbetriebsunternehmen anderer Wirtschaftsbereiche außerhalb des Produzierenden Gewerbes.

Als Ausnahme zu den genannten Abschneidegrenzen werden in den folgenden Wirtschaftszweigen auch Betriebe von Unternehmen mit 10 und mehr tätigen Personen zur Berichterstattung herangezogen:

- 14.11 Gewinnung von Naturwerksteinen und Natursteinen a. n. g.
- 14.21 Gewinnung von Kies und Sand
- 15.20 Fischverarbeitung
- 15.31 Kartoffelverarbeitung
- 15.32 Herstellung von Frucht- und Gemüsesäften
- 15.33 Obst- und Gemüseverarbeitung a. n. g.
- 15.71 Herstellung von Futtermitteln für Nutztiere
- 15.72 Herstellung von Futtermitteln für sonstige Tiere
- 15.91 Herstellung von Spirituosen
- 15.92 Herstellung von Alkohol
- 15.97 Herstellung von Malz
- 15.98 Gewinnung natürlicher Mineralwässer, Herstellung von Erfrischungsgetränken
- 20.10 Säge-, Hobel- und Holzimprägnierwerke
- 26.63 Herstellung von Frischbeton (Transportbeton)

Für den Wirtschaftszweig 20.10 „Säge-, Hobel- und Holzimprägnierwerke“ gilt für Sägewerke als Abschneidegrenze ein Jahreseinschnitt von mindestens 5 000 m³ Rohholz.

Bei der Darstellung der Ergebnisse für die Merkmale „Tätige Personen“ und „Umsatz“ erfolgt in den Tabellen ein Nachweis sowohl nach hauptbeteiligten Wirtschaftszweigen (Betriebsergebnisse) als auch nach beteiligten Wirtschaftszweigen (Ergebnisse nach fachlichen Betriebsteilen – Punkt 4). In der ausführlichen Darstellung (Punkt 2) verzichten wir aus Platzgründen auf den Ausweis der dreistelligen Zusammenfassung nach WZ 2003. Beim Nachweis nach hauptbeteiligten Wirtschaftszweigen werden alle Angaben einer räumlich zusammenliegenden Betriebsstätte eines Betriebes (örtliche Einheit) unter dem Wirtschaftszweig nachgewiesen, bei dem – gemessen an den tätigen Personen – der Schwerpunkt des Betriebes liegt. Für die Gliederung nach beteiligten Wirtschaftszweigen (fachliche Einheit) werden die Angaben (tätige Personen, Umsatz) kombinierter Betriebe entsprechend ihrer Fertigung nach Wirtschaftszweigen aufgeteilt.

Die Ergebnisse der Unternehmen des Verarbeitenden Gewerbes sowie des Bergbaus und der Gewinnung von Steinen und Erden (Einbetriebsunternehmen und Mehrbetriebsunternehmen) werden einmal jährlich im Rahmen des Jahresberichtes veröffentlicht.

Seit Januar 2003 werden entsprechend der Gliederung der EU-Hauptgruppenverordnung fünf industrielle Hauptgruppen ausgewiesen. Die neue Hauptgruppe Energie setzt sich aus den Abteilungen 10, 11, 12, 23, 40 und 41 der WZ 2003 zusammen. In diesem Bericht wird die Hauptgruppe jedoch nur als „reduzierte Hauptgruppe“ abgebildet. In die Ergebnisaufbereitung werden nur diejenigen Zweige einbezogen, die zu den Abschnitten C (Abteilung 10, 11, 12) und D (Abteilung 23) der WZ 2003 gehören. Für Sachsen können aus datenschutzrechtlichen Gründen keine Ergebnisse für die

Hauptgruppe Energie ausgewiesen werden. Um den Informationsgehalt dieser Darstellung nicht mehr als erforderlich einzuschränken, wurden die Ergebnisse für die Hauptgruppen A (Vorleistungsgüterproduzenten) und EN (Energie) zusammengefasst. Änderungen in der Zuordnung von Berichtseinheiten zu den einzelnen Hauptgruppen ergeben sich darüber hinaus aber auch durch die jährlich durchzuführende Berichtskreisaktualisierung (Schwerpunktwechsler/Auf- und Absteiger).

Nach dem Gesetz zur Organisationsreform in der gesetzlichen Rentenversicherung (RVOrg) gilt ab 1. Januar 2005 ein einheitlicher Arbeitnehmerbegriff. Die Unterscheidung zwischen Arbeiterrentenversicherung und Angestelltenversicherung wurde aufgegeben. In den Standardveröffentlichungen des Statistischen Landesamtes des Freistaates Sachsen zum Verarbeitenden Gewerbe sowie Bergbau und Gewinnung von Steinen und Erden wurde deshalb ab dem Berichtsmont April 2005 die Unterscheidung der Beschäftigten in Arbeiter und Angestellte sowie der Bruttolohn- und Bruttogehaltsumme in Bruttolöhne und Bruttogehälter nicht mehr vorgenommen.

Ab dem Berichtsmont Januar 2006 werden das Merkmal „Arbeiter“ nicht mehr und die Merkmale „Bruttolohnsumme“ und „Bruttogehaltsumme“ nur insgesamt als „Bezahlte Entgelte“ (Bruttolohn- und -gehaltsumme) erfasst. Die Formulare des Monatsberichtes für Betriebe 2006 und ausführliche Erläuterungen dazu finden Sie auch im Internet unter www.statistik.sachsen.de unter der Rubrik Datenerhebung/Erhebungsbögen/Verarbeitendes Gewerbe sowie Bergbau und Gewinnung von Steinen und Erden.

Definitionen

Unternehmen

Rechtliche und zugleich kleinste bilanzierende Einheit ohne rechtlich selbständige Tochtergesellschaften, Arbeitsgemeinschaften, Betriebsführungsgesellschaften usw. Das Unternehmen im Produzierenden Gewerbe umfasst die Funktionen Beschaffung, Lagerung, Fertigung, Vertrieb, Verwaltung, Planung sowie Forschung und Entwicklung. Diese Funktionen können jedoch auch getrennt oder allein vorkommen. Besteht das Unternehmen nur aus einer einzigen örtlichen Niederlassung, gilt es als Einbetriebsunternehmen, verfügt es über mehrere – mindestens zwei – voneinander getrennt liegende, juristisch unselbständige örtliche Einheiten, ist es ein Mehrbetriebsunternehmen. Liegen die örtlichen Einheiten eines Mehrbetriebsunternehmens in mehreren Bundesländern, wird das Unternehmen auch als Mehrländerunternehmen bezeichnet.

Betrieb

Örtlich getrennte Einheiten von Unternehmen, einschließlich der Verwaltungs-, Reparatur-, Montage- und Hilfsbetriebe, die mit dem meldenden Betrieb örtlich verbunden sind oder in dessen Nähe liegen. Örtlich getrennte Hauptverwaltungen der Unternehmen werden im Verarbeitenden Gewerbe sowie im Bergbau und der Gewinnung von Steinen und Erden ebenfalls als eigenständige Betriebe erfasst. Die Merkmalswerte sind für den gesamten Betrieb zu melden und schließen auch die nichtproduzierenden Teile ein.

Fachlicher Betriebsteil

Teil des Betriebes, in dem nur eine bestimmte wirtschaftliche Tätigkeit ausgeübt wird (z. B. unterschiedliche Produktionsbereiche). Die Abgrenzung wird durch die WZ 2003-Systematik bestimmt. Im Fall homogener Betriebe bzw. Einbetriebsunternehmen (homogen = gesamte Einheit übt nur eine wirtschaftliche Tätigkeit nach Maßgabe der verwendeten Systematik aus) fallen die Einheiten fachlicher Betriebsteil und Betrieb/Unternehmen zusammen.

Tätige Personen (Beschäftigte)

Alle Personen, die am Ende des Berichtsmonts in einem arbeitsrechtlichen Verhältnis zum Betrieb stehen, tätige Inhaber, -innen und tätige Mitinhaber, -innen sowie unbezahlt mithelfende Familienangehörige, soweit sie mindestens ein Drittel der üblichen Arbeitszeit im Betrieb tätig sind, als Heimarbeiter, -innen auf der Entgeltliste geführt werden sowie an andere Unternehmen gegen Entgelt überlassene Mitarbeiter. Nicht dazu rechnen dagegen gemäß Arbeitnehmerüberlassungsgesetz (AÜG) von anderen Unternehmen gegen Entgelt zur Arbeitsleistung überlassene Personen (Leiharbeiter, -innen). In der Zahl der tätigen Personen sind gewerblich und kaufmännisch Auszubildende enthalten.

Geleistete Arbeitsstunden

Als Arbeitsstunden gelten nur die im Betrieb tatsächlich geleisteten (nicht die bezahlten) Stunden aller tätigen Personen einschließlich Über-, Nacht-, Sonntags- und Feiertagsstunden.

Gemäß der Neufassung des ProdGewStatG werden die geleisteten Arbeitsstunden aller tätigen Personen (Beschäftigten) erst ab dem Berichtsjahr 2003 erfasst (*bis Ende 2002: Arbeiterstunden*). Angaben zu den geleisteten Arbeitsstunden für Berichtszeiträume vor 2003 sind berechnete Vergleichswerte (faktorkorrigierte Angaben).

Bezahlte Entgelte (Bruttolohn- und Bruttogehaltsumme)

Summe der Bruttobezüge der tätigen Personen ohne Arbeitgeberanteile zur Sozialversicherung (Kranken-, Renten- und Arbeitslosenversicherung), jedoch einschließlich Lohn- und Gehaltszuschläge (auch Gratifikationen, Erfolgsprämien, Provisionen, Tantiemen usw.). Vergütungen für gewerblich und kaufmännisch Auszubildende sind enthalten. Nicht erfasst werden allgemeine soziale Aufwendungen sowie Vergütungen, die als Spesenersatz anzusehen sind.

Gesamtumsatz

Umsatz aus eigenen Erzeugnissen und industriellen/handwerklichen Dienstleistungen, baugewerblicher Umsatz sowie Umsatz aus Handelsware und sonstiger nichtindustrieller Tätigkeit (z. B. Erlöse aus Vermietung und Verpachtung, aus Lizenzverträgen, Provisionseinnahmen und aus Veräußerung von Patenten sowie Erlöse aus Transportleistungen für Dritte und aus dem Verkauf von eigenen landwirtschaftlichen Erzeugnissen). Als Umsatz gilt die Summe der Rechnungsendbeträge ohne in Rechnung gestellte Umsatz-(Mehrwert-)steuer, jedoch einschließlich Verbrauchsteuern und der Kosten für Fracht, Verpackung und Porto, auch wenn diese gesondert in Rechnung gestellt werden.

Auslandsumsatz

Direkte Lieferungen und Leistungen an Empfänger, die im Ausland ansässig sind, sowie Lieferungen an Exporteure, die die bestellten Waren ohne weitere Be- und Verarbeitung in das Ausland ausführen.

Der Auslandsumsatz wird ferner untergliedert in Umsatz mit den zur Eurozone gehörenden Mitgliedstaaten der Europäischen Union (EU) und Umsatz mit dem nicht zur Eurozone gehörenden Ausland.

Umsatz mit dem nicht zur Eurozone gehörenden Ausland

Als *Umsatz mit dem nicht zur Eurozone gehörenden Ausland* gilt der Umsatz mit allen Staaten **außer** den Staaten der Eurozone: Belgien, Finnland, Frankreich, Griechenland, Irland, Italien, Luxemburg, den Niederlanden, Österreich, Portugal und Spanien.

Umsatz aus eigenen Erzeugnissen und industriellen/handwerklichen Dienstleistungen

Die aus eigener Produktion stammenden und in Lohnarbeit bei anderen Unternehmen hergestellten Lieferungen und Leistungen sowie die ausgeführten Reparaturen, Montagen, Lohnarbeiten und Lohnveredlungen (einschließlich Umsatz aus dem Verkauf von Energie, Nebenerzeugnissen und Abfällen), jedoch ohne Erlöse aus Bauinstallationen sowie ohne Erlöse für Instandhaltung bzw. Reparatur von Büromaschinen, Datenverarbeitungsgeräten und -einrichtungen, Kraftfahrzeugen und Gebrauchsgütern (gelten als Umsatz sonstiger Betriebsteile).

Abkürzungen

a.	= aus	Polierst.	= Poliersteine
a. n. g.	= anderweitig nicht genannt	Recycl.	= Recycling
Ausbauelem.	= Ausbauelemente	Schleifwerkz.	= Schleifwerkzeuge
Bearb.	= Bearbeitung	Schneidw.	= Schneidwerkzeuge
Druckgew.	= Druckgewerbe	Seidenaufber.	= Seidenaufbereitung
DV	= Datenverarbeitung	Silberschmiedew.	= Silberschmiedewaren
Einricht.	= Einrichtungen	sonst.	= sonstige
einschl.	= einschließlich	spez.	= spezifisch
elektr.	= elektrisch	Spielw.	= Spielwaren
f.	= für	Sportg.	= Sportgeräte
f. d.	= für den	Std.	= Stunden
Fassungsverm.	= Fassungsvermögen	Straßenfzg.	= Straßenfahrzeuge
Fertigb.	= Fertigbauten	techn.	= technisch
Fertigbaut.	= Fertigbauteile	Textur.	= Texturierung
Fertigt.	= Fertigteile	u.	= und
Fertigteilb.	= Fertigteilbauten	u. Ä.	= und Ähnlichen
Gew. v.	= Gewinnung von	u. ä.	= und ähnlichen
Heißluftger.	= Heißluftgeräte	unedl.	= unedlen
Holzfasерpl.	= Holzfasерplatten	usw.	= und so weiter
H. v.	= Herstellung von	v.	= von
Instr.	= Instrumente	Verarb.	= Verarbeitung
m.	= mit	Veredl.	= Veredlung
Masch.	= Maschinen	Verlagsgew.	= Verlagsgewerbe
mech.	= mechanisch	Verpackungsm.	= Verpackungsmittel
mehr a.	= mehr als	Vervielf.	= Vervielfältigung
Musikinstr.	= Musikinstrumente	Werkz.	= Werkzeug
NE	= Nicht-Eisen	WZ 2003	= Klassifikation der Wirtschaftszweige, Ausgabe 2003
Nr.	= Nummer	z. B.	= zum Beispiel
oh.	= ohne	Zellst.	= Zellstoff
Phantasieschm.	= Phantasieschmuck	€	= Euro
pharmaz.	= pharmazeutisch		