

Statistisches Landesamt  
des Freistaates  
Sachsen



---

# Statistische Berichte

## Bergbau und Verarbeitendes Gewerbe im Freistaat Sachsen

August 2003

## Zeichenerklärung

-	Nichts vorhanden (genau Null)	x	Tabellenfach gesperrt, weil Aussage nicht sinnvoll
0	Weniger als die Hälfte von 1 in der letzten besetzten Stelle, jedoch mehr als nichts	( )	Aussagewert ist eingeschränkt
...	Angabe fällt später an	p	vorläufige Zahl
/	Zahlenwert nicht sicher genug	r	berichtigte Zahl
.	Zahlenwert unbekannt oder geheim zu halten	s	geschätzte Zahl

### Herausgeber:

Statistisches Landesamt des Freistaates Sachsen

Macherstraße 63  
01917 Kamenz

Postfach 11 05  
01911 Kamenz

#### Telefon

Vermittlung 03578 33-0

Präsident/Sekretariat -1900

Telefax -1999

Auskunft -1913, -1914

Telefax -1921

Bibliothek -4352

Telefax -1598

Vertrieb -4316

Internet [www.statistik.sachsen.de](http://www.statistik.sachsen.de)  
E-Mail [info@statistik.sachsen.de](mailto:info@statistik.sachsen.de)

### Informationsbüro Dresden

Rampische Str. 4  
01067 Dresden

Telefon 0351 483-3180

Telefax -3184

E-Mail [iPunkt@statistik.sachsen.de](mailto:iPunkt@statistik.sachsen.de)

Kein Zugang für elektronisch signierte sowie verschlüsselte Dokumente

© Statistisches Landesamt des Freistaates Sachsen, Kamenz, Oktober 2003

Für nichtgewerbliche Zwecke sind Vervielfältigung und unentgeltliche Verbreitung, auch auszugsweise, mit Quellenangabe gestattet. Die Verbreitung, auch auszugsweise, über elektronische Systeme/Datenträger bedarf der vorherigen Zustimmung. Alle übrigen Rechte bleiben vorbehalten.

## Inhalt

### Seite

Ergebnisdarstellung	2
<b>Tabellen</b>	
1. Monatliche Entwicklung ab Januar 2002 Betriebe, Personen, Arbeitsstunden, Löhne, Gehälter und Umsatz	4
2. Ergebnisse der Betriebe nach Wirtschaftszweigen	6
2.1. Betriebe, Personen, Arbeitsstunden, Löhne, Gehälter und Umsatz	6
2.2. Betriebe, Personen, Arbeitsstunden, Löhne, Gehälter, Umsatz – Veränderung zum Vormonat	18
2.3. Betriebe, Personen, Arbeitsstunden, Löhne, Gehälter, Umsatz – Veränderung zum Vorjahresmonat	30
3. Ergebnisse der Betriebe nach Hauptgruppen und Kreisen	42
3.1. Betriebe, Personen, Arbeitsstunden, Löhne, Gehälter und Umsatz	42
3.2. Betriebe, Personen, Arbeitsstunden, Löhne, Gehälter, Umsatz – Veränderung zum Vormonat	52
4. Ergebnisse der fachlichen Betriebsteile nach Wirtschaftszweigen	62
4.1. Fachliche Betriebsteile, tätige Personen und Umsatz	62
4.2. Fachliche Betriebsteile, tätige Personen und Umsatz – Veränderung zum Vormonat	63
4.3. Fachliche Betriebsteile, tätige Personen und Umsatz – Veränderung zum Vorjahresmonat	64
5. Ergebnisse der Betriebe nach Hauptgruppen und Beschäftigtengrößenklassen Betriebe, tätige Personen und Gesamtumsatz	65
Zuordnung der Klassen (Viersteller) der WZ 2003 zu den Hauptgruppen	66
Verteilung der WZ 2003-Positionen über die Kategorien der aggregierten Klassifikation (Hauptgruppen)	67
Erläuterungen	68
Definitionen	69
Abkürzungen	70

## Ergebnisdarstellung

### Allgemeine Hinweise<sup>1)</sup>:

Ab Januar 2003 erfolgt die Darstellung der Ergebnisse entsprechend der Klassifikation der Wirtschaftszweige, Ausgabe 2003 (WZ 2003). Entsprechend der Gliederung der EU-Hauptgruppenverordnung werden mit Beginn des Jahres fünf industrielle Hauptgruppen ausgewiesen. Darüber hinaus werden gemäß der Neufassung des Gesetzes über die Statistik im Produzierenden Gewerbe (ProdGewStatG) nunmehr die *Arbeitsstunden aller tätigen Personen* erfragt (bis Ende 2002 nur die Arbeiterstunden).

Im August 2003 erwirtschafteten die 2 808 berichtspflichtigen Betriebe des Verarbeitenden Gewerbes sowie des Bergbaus und der Gewinnung von Steinen und Erden Sachsens einen Gesamtumsatz von fast 2,96 Milliarden €. Nach dem guten Start ins zweite Halbjahr verlor die Entwicklung im Urlaubsmonat August saisonal bedingt an Schwung. Es wurden Erzeugnisse und Leistungen im Wert von rund 223 Millionen € weniger umgesetzt als im ersten Monat des zweiten Halbjahres. Das Inlandsgeschäft verzeichnete einen Umsatzrückgang um 6,7 Prozent. Der Umfang der Exporte fiel um 7,9 Prozent geringer aus als im Monat zuvor.

Im Vergleich zum Vorjahresmonat konnte von der sächsischen Industrie insgesamt eine leichte Ergebnisverbesserung (0,8 Prozent) erwirtschaftet werden. Während beim Inlandsgeschäft ein Umsatzplus um 6,3 Prozent erzielt wurde, blieb das Geschäft mit ausländischen Kunden im August dieses Jahres deutlich hinter dem vergleichbaren Vorjahresergebnis (-11,0 Prozent) zurück.

Nur in einzelnen Wirtschaftszweigen wie u. a. im Bereich Herstellung von Möbeln, Schmuck, Musikinstrumenten, Sportgeräten, Spielwaren; Recycling (9,8 Prozent) oder im Bereich Bergbau und Gewinnung von Steinen und Erden (5,3 Prozent) konnten gegenüber dem Vormonat Ergebnisverbesserungen erzielt werden. Von der Mehrzahl der Branchen mussten dagegen mehr oder weniger deutliche Umsatzrückgänge hingenommen werden.

Gegenüber dem Vorjahresmonat zeichnet sich dagegen eine leicht positive Entwicklung in der Mehrzahl der Wirtschaftszweige ab. Beachtlich mehr Erzeugnisse als im vergleichbaren Vorjahreszeitraum konnten u. a. im Bereich Bergbau und Gewinnung von Steinen und Erden (40,1 Prozent), im Ernährungsgewerbe und der Tabakverarbeitung (16,7 Prozent), im Maschinenbau (11,3 Prozent) sowie im Bereich Herstellung von chemischen Erzeugnissen (10,4 Prozent) umgesetzt werden.

### Gesamtumsatz im Verarbeitenden Gewerbe sowie im Bergbau und der Gewinnung von Steinen und Erden in Sachsen 2000 bis 2003

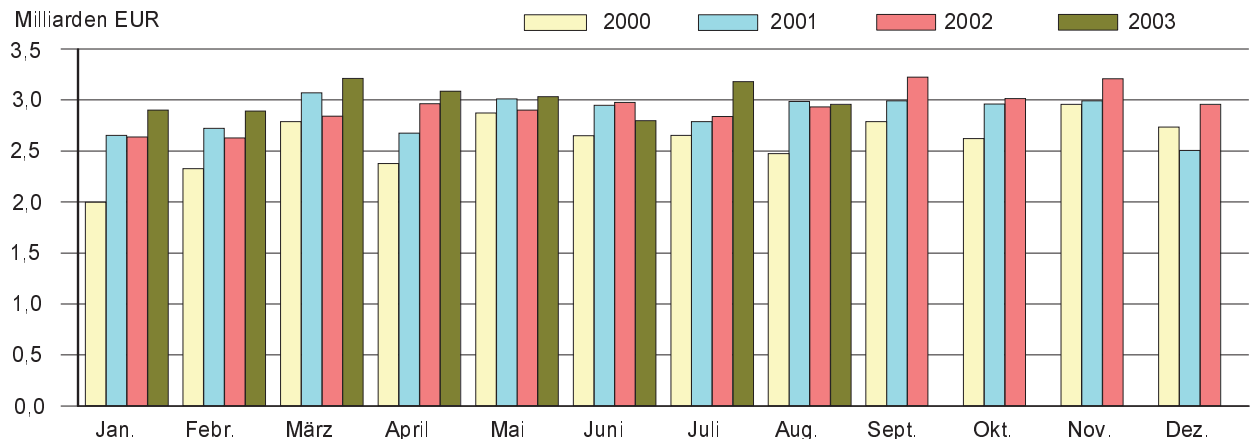

### Auslandsumsatz im Verarbeitenden Gewerbe sowie im Bergbau und der Gewinnung von Steinen und Erden in Sachsen 2000 bis 2003

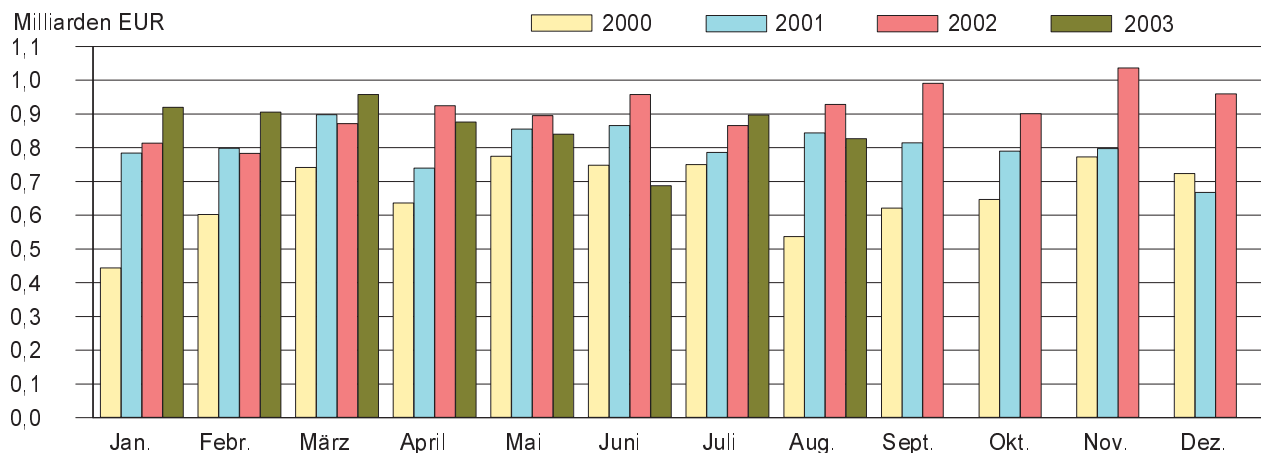

1) weitere Hinweise siehe Erläuterungen Seiten 68 und 69

Deutlich geringere Umsatzkennzahlen als im Vorjahresmonat mussten dagegen im Fahrzeugbau (18,2 Prozent), im Textil- und Bekleidungsgewerbe (15,9 Prozent) sowie im Bereich Herstellung von Möbeln, Schmuck, Musikinstrumenten, Sportgeräten, Spielwaren; Recycling (14,4 Prozent) notiert werden.

Das etwas schwächere Auslandsgeschäft im August bewirkte, dass die Exportquote gegenüber dem Vormonat um 0,3 Prozentpunkte zurückging. Sie lag im August 2003 bei 27,9 Prozent (August 2002: 31,7 Prozent).

Die Zahl der Beschäftigten in den 2 808 sächsischen Industriebetrieben betrug Ende August 2003 insgesamt 225 170 Personen. Im Vergleich zum Vormonat stieg die Zahl der tätigen Personen damit um 0,5 Prozent. Diese Entwicklung spiegelte sich auch in der Mehrzahl der Wirtschaftszweige wider. Einen überdurchschnittlichen Zuwachs verzeichnete dabei der Personalstock in Branchen wie u. a. im Bereich Glasgewerbe, Keramik, Verarbeitung von Steinen und Erden (1,8 Prozent), im Bereich Herstellung von chemischen Erzeugnissen (1,0 Prozent), im Bereich Herstellung von Büromaschinen; Elektrotechnik, Feinmechanik, Optik (0,9 Prozent) sowie in den Bereichen Ernährungsgewerbe und Tabakverarbeitung und Herstellung von Gummi- und Kunststoffwaren (jeweils 0,7 Prozent). Unverändert gegenüber dem Vormonat zeigt sich die Personalsituation im Fahrzeugbau. Eine leicht rückläufige Beschäftigungsentwicklung musste im Bereich Bergbau und Gewinnung von Steinen und Erden (0,9 Prozent) sowie im Textil- und Bekleidungsgewerbe (0,2 Prozent) festgestellt werden. Gegenüber dem Vorjahresmonat zeigt sich ein weitaus differenzierteres Bild. Die Entwicklung der Beschäftigungssituation in den einzelnen Branchen weist augenfällige Unterschiede auf. Während im August dieses Jahres u. a. im Bereich Herstellung von chemischen Erzeugnissen (6,6 Prozent), im Bereich Herstellung von Büromaschinen; Elektrotechnik, Feinmechanik, Optik (2,0 Prozent), im Bereich Metallerzeugung und -bearbeitung, Herstellung von Metallerzeugnissen (1,4 Prozent) oder auch im Bereich Herstellung von Gummi- und Kunststoffwaren (1,0 Prozent) mehr Personen beschäftigt waren als vor Jahresfrist, blieb die Zahl der Beschäftigten in den übrigen Branchen mehr oder weniger deutlich hinter dem vergleichbaren Vorjahresniveau zurück. Ende August 2003 waren damit insgesamt rund 1 320 Männer und Frauen weniger in sächsischen Industriebetrieben beschäftigt als noch vor Jahresfrist. Das bedeutet einen Beschäftigungsrückgang um 0,6 Prozent.

Der Vergleich kumulierter Werte der Monate Januar bis August 2002 und 2003 zeigt, dass in den ersten acht Monaten dieses Jahres Erzeugnisse und Leistungen im Wert von annähernd 1,34 Milliarden € (5,9 Prozent) mehr umgesetzt werden konnten als in den Monaten Januar bis August 2002. Während das Inlandsgeschäft mit einem Plus von 9,4 Prozent (reichlich 1,47 Milliarden €) zu Buche schlug, nahm das zur Jahresmitte beim Auslandsgeschäft festgestellte Defizit im August wieder leicht zu. Der Umfang der von Januar bis August 2003 realisierten Exporte fiel um 1,8 Prozent (reichlich 128 Millionen €) geringer aus als im vergleichbaren Zeitraum des Jahres 2002.

### Gesamtumsatz und Auslandsumsatz Januar bis August 2003 nach Wirtschaftszweigen Sachsens und Regierungsbezirken

Wirtschaftszweig Regierungsbezirk	Gesamtumsatz		Veränderung zum Vorjahr	
	insgesamt	darunter Ausland	Gesamt- umsatz	Auslands- umsatz
	1 000 €		Prozent	
Ernährungsgewerbe u. Tabakverarbeitung	3 937 975	170 266	27,2	39,9
Textil- u. Bekleidungsgewerbe	794 433	202 483	-0,7	10,6
Holzgewerbe (ohne H. v. Möbeln)	476 677	.	7,8	.
Papier-, Verlags- u. Druckgewerbe	1 295 279	287 384	2,4	19,4
H. v. chemischen Erzeugnissen	1 228 370	600 450	3,5	14,6
H. v. Gummi- u. Kunststoffwaren	661 976	133 738	3,6	-4,4
Glasgewerbe, H. v. Keramik, Verarb. v. Steinen u. Erden	1 002 746	141 316	5,2	1,4
Metallerzeugung u. -bearbeitung, H. v. Metallerzeugnissen	2 910 406	502 137	5,4	6,7
Maschinenbau	2 750 072	1 099 508	-2,5	-2,8
H. v. Büromaschinen; Elektrotechnik, Feinmechanik, Optik	3 133 885	1 247 570	9,2	8,9
Fahrzeugbau	4 852 303	2 308 581	-1,0	.
H. v. Möbeln, Schmuck, Musikinstr., Sport- geräten, Spielwaren; Recycling	569 193	90 051	-5,0	12,0
<b>Sachsen</b>	<b>24 059 533</b>	<b>6 910 059</b>	<b>5,9</b>	<b>-1,8</b>
Regierungsbezirk Chemnitz	9 807 065	3 396 181	-4,1	-11,0
Regierungsbezirk Dresden	10 439 523	2 696 333	18,3	6,5
Regierungsbezirk Leipzig	3 812 945	817 546	4,0	18,5

## 1. Monatliche Entwicklung ab Januar 2002

### Betriebe, Personen, Arbeitsstunden, Löhne, Gehälter und Umsatz<sup>1)</sup>

Monat Jahr	Betriebe	Tätige Personen		Geleistete Arbeits- stunden <sup>2)</sup>	Arbeits- stunden je tät. Person	Bruttolohnsumme		
		insgesamt	darunter Arbeiter			insgesamt	je Arbeiter	
				1 000	Std.			1 000 €
1991	Jahressumme	x	x	x	692 168	1 166	3 010 271	7 545
1991	Jahresmittel	2 413	593 609	399 005	57 681	97	250 856	629
1992	Jahressumme	x	x	x	458 369	1 510	2 393 873	11 742
1992	Jahresmittel	1 992	303 545	203 877	38 197	126	199 489	979
1993	Jahressumme	x	x	x	369 840	1 586	2 250 527	14 069
1993	Jahresmittel	2 027	233 254	159 969	30 820	132	187 544	1 172
1994	Jahressumme	x	x	x	352 271	1 666	2 387 979	16 259
1994	Jahresmittel	2 206	211 438	146 877	29 356	139	198 998	1 355
1995	Jahressumme	x	x	x	347 429	1 667	2 603 662	18 001
1995	Jahresmittel	2 315	208 432	144 641	28 952	139	216 971	1 500
1996	Jahressumme	x	x	x	341 672	1 658	2 660 567	18 589
1996	Jahresmittel	2 526	206 072	143 126	28 473	138	221 717	1 548
1997	Jahressumme	x	x	x	342 298	1 665	2 737 498	19 051
1997	Jahresmittel	2 638	205 626	143 697	28 525	139	228 126	1 588
1998	Jahressumme	x	x	x	353 138	1 672	2 906 915	19 478
1998	Jahresmittel	2 656	211 202	149 240	29 428	139	242 243	1 623
1999	Jahressumme	x	x	x	357 025	1 672	2 982 796	19 754
1999	Jahresmittel	2 708	213 562	150 994	29 752	139	248 567	1 646
2000	Jahressumme	x	x	x	362 755	1 657	3 144 724	20 239
2000	Jahresmittel	2 784	218 976	155 377	30 230	138	262 060	1 687
2001	Jahressumme	x	x	x	368 593	1 640	3 313 535	20 855
2001	Jahresmittel	2 813	224 690	158 886	30 716	137	276 128	1 738
2002	Januar	2 859	224 642	156 909	32 168	143	264 757	1 687
	Februar	2 855	224 855	156 992	30 295	135	250 778	1 597
	März	2 861	224 486	156 566	30 774	137	263 259	1 681
	April	2 868	224 622	156 789	32 041	143	268 357	1 712
	Mai	2 859	224 898	157 117	30 373	135	284 279	1 809
	Juni	2 859	225 283	157 471	30 043	133	281 586	1 788
	Juli	2 865	225 279	157 601	29 440	131	283 711	1 800
	August	2 859	226 491	158 617	31 030	137	268 628	1 694
	September	2 860	226 668	158 778	31 578	139	269 534	1 698
	Oktober	2 847	226 735	158 812	31 591	139	286 210	1 802
	November	2 837	225 774	157 961	31 032	137	337 590	2 137
	Dezember	2 837	224 503	156 944	26 342	117	286 663	1 827
2002	Jahressumme	x	x	x	366 706	1 627	3 345 352	21 234
2002	Jahresmittel	2 856	225 353	157 546	30 559	136	278 779	1 770
2003	Januar	2 827	223 687	156 031	32 213	144	271 011	1 737
	Februar	2 817	223 692	156 320	30 298	135	257 700	1 649
	März	2 809	223 827	156 673	32 027	143	265 744	1 696
	April	2 807	223 624	155 998	31 376	140	278 221	1 783
	Mai	2 801	223 498	156 146	30 534	137	282 806	1 811
	Juni	2 800	223 391	156 025	29 389	132	271 370	1 739
	Juli	2 804	223 999	156 645	31 664	141	281 141	1 795
	August	2 808	225 170	157 531	29 102	129	272 919	1 732
	Januar - August:							
2003	Jahressumme	x	x	x	246 603	1 102	2 180 912	13 943
2003	Jahresmittel	2 809	223 861	156 421	30 825	138	272 614	1 743

1) Abweichungen zur Jahressumme sind auf Rundungen bzw. Wichtungen zurückzuführen.

Angaben für 1991 bis 2002 sind endgültig. Angaben für 2003 sind vorläufig.

2) faktorkorrigierte Angaben

Bruttogehaltssumme		Gesamtumsatz			Umsatz aus eigenen Erzeugnissen			Monat Jahr
insgesamt	je Angest.	insgesamt	darunter Ausland	je tätiger Person	zusammen	darunter Ausland	je tätiger Person	
1 000 €	€	1 000 €	€	€	1 000 €	€	€	
1 967 611	10 111	14 413 520	1 846 483	24 281	13 962 533	1 834 195	23 521	1991 Jahressumme
163 968	843	1 201 126	153 873	2 024	1 163 544	152 850	1 960	1991 Jahresmittel
1 636 186	16 417	13 786 985	1 895 484	45 420	13 394 937	1 872 409	44 129	1992 Jahressumme
136 349	1 368	1 148 915	157 957	3 785	1 116 245	156 034	3 677	1992 Jahresmittel
1 513 437	20 652	14 657 068	2 081 343	62 837	14 185 439	2 014 357	60 816	1993 Jahressumme
126 120	1 721	1 221 422	173 445	5 237	1 182 120	167 863	5 068	1993 Jahresmittel
1 581 130	24 491	17 249 349	2 199 344	81 581	16 518 823	2 110 306	78 126	1994 Jahressumme
131 761	2 041	1 437 446	183 279	6 799	1 376 569	175 859	6 510	1994 Jahresmittel
1 753 018	27 480	20 531 464	2 645 361	98 504	19 375 595	2 470 263	92 959	1995 Jahressumme
146 089	2 292	1 710 952	220 447	8 210	1 614 631	205 855	7 748	1995 Jahresmittel
1 844 321	29 300	21 331 068	2 815 265	103 513	20 084 556	2 651 426	97 464	1996 Jahressumme
153 697	2 441	1 777 589	234 605	8 624	1 673 711	220 952	8 120	1996 Jahresmittel
1 857 341	29 993	23 478 312	4 161 091	114 180	22 153 571	3 910 557	107 737	1997 Jahressumme
154 787	2 494	1 956 522	346 756	9 636	1 846 129	325 879	9 092	1997 Jahresmittel
1 932 494	31 188	26 847 724	5 978 553	127 119	25 469 218	5 756 175	120 592	1998 Jahressumme
161 041	2 599	2 237 311	498 213	10 593	2 122 435	479 681	10 049	1998 Jahresmittel
1 981 511	31 670	28 287 260	6 903 315	132 455	26 914 943	6 727 188	126 029	1999 Jahressumme
165 126	2 639	2 357 272	575 276	11 038	2 242 912	560 599	10 502	1999 Jahresmittel
2 081 413	32 727	31 239 901	7 995 680	142 664	29 710 248	7 814 686	135 678	2000 Jahressumme
173 451	2 727	2 603 325	666 307	11 889	2 475 854	651 224	11 307	2000 Jahresmittel
2 238 109	34 012	34 303 902	9 641 307	152 672	32 724 960	9 436 981	145 645	2001 Jahressumme
186 509	2 834	2 858 659	803 442	12 723	2 727 080	786 415	12 137	2001 Jahresmittel
189 965	2 805	2 637 325	813 566	11 740	2 524 267	794 071	11 237	2002 Januar
184 796	2 723	2 628 006	782 783	11 688	2 511 601	764 204	11 170	2002 Februar
188 719	2 779	2 839 790	871 123	12 650	2 707 085	854 139	12 059	2002 März
190 035	2 802	2 964 702	924 955	13 199	2 823 385	904 063	12 569	2002 April
198 450	2 928	2 900 706	895 136	12 898	2 760 577	878 847	12 275	2002 Mai
200 812	2 961	2 977 344	957 181	13 216	2 837 598	936 724	12 596	2002 Juni
190 071	2 808	2 837 655	865 270	12 596	2 644 957	793 850	11 741	2002 Juli
185 919	2 739	2 933 034	928 317	12 950	2 798 311	906 915	12 355	2002 August
187 282	2 759	3 223 066	990 732	14 219	3 079 553	969 462	13 586	2002 September
191 109	2 814	3 014 713	901 031	13 296	2 869 797	883 106	12 657	2002 Oktober
242 782	3 580	3 209 291	1 035 753	14 215	3 068 309	1 019 650	13 590	2002 November
204 821	3 032	2 956 446	959 583	13 169	2 810 076	941 224	12 517	2002 Dezember
2 354 759	34 727	35 122 077	10 925 429	155 854	33 435 515	10 646 254	148 370	2002 Jahressumme
196 230	2 894	2 926 840	910 453	12 988	2 786 293	887 188	12 364	2002 Jahresmittel
195 942	2 896	2 901 380	919 964	12 971	2 734 783	890 212	12 226	2003 Januar
189 703	2 816	2 891 454	905 811	12 926	2 733 834	880 715	12 221	2003 Februar
190 296	2 834	3 212 030	957 279	14 351	3 028 810	927 027	13 532	2003 März
196 833	2 911	3 085 636	876 192	13 798	2 903 810	850 898	12 985	2003 April
200 951	2 984	3 031 378	839 746	13 563	2 842 053	812 510	12 716	2003 Mai
203 801	3 025	2 799 113	687 288	12 530	2 584 540	656 524	11 570	2003 Juni
193 130	2 867	3 180 748	897 287	14 200	2 993 376	863 136	13 363	2003 Juli
193 354	2 859	2 957 794	826 492	13 136	2 801 798	796 985	12 443	2003 August
								Januar - August:
1 564 010	23 191	24 059 533	6 910 059	107 475	22 623 004	6 678 007	101 058	2003 Jahressumme
195 501	2 899	3 007 442	863 757	13 434	2 827 876	834 751	12 632	2003 Jahresmittel

## 2. Ergebnisse der Betriebe nach Wirtschaftszweigen

### 2.1. Betriebe, Personen, Arbeitsstunden, Löhne, Gehälter und Umsatz

WZ 2003	Wirtschaftszweig Hauptgruppe	Betriebe	Tätige Personen		Geleistete	Arbeits-	
			insgesamt	darunter Arbeiter	Arbeits-	stunden je	
					stunden	tät. Person	
						1 000	Std.
10.20	Braunkohlenbergbau u. -veredlung	2	.	.	.	.	.
10	Kohlenbergbau, Torfgewinnung	2	.	.	.	.	.
CA	Kohlenbergbau, Torfgewinnung, Gew. v. Erdöl, Erdgas usw.	2	.	.	.	.	.
14.11	Gew. v. Naturwerksteinen u. Natursteinen, a. n. g.	38	844	647	129	153	
14.12	Gew. v. Kalk- u. Gipsstein sowie Anhydrit, Dolomit u. Kreide	2	.	.	.	.	.
14.21	Gew. v. Kies u. Sand	48	598	414	88	147	
14.22	Gew. v. Ton u. Kaolin	3	281	240	35	125	
14	Gew. v. Steinen u. Erden, sonst. Bergbau	91	.	.	.	.	.
CB	Erzbergbau, Gew. v. Steinen u. Erden, sonst. Bergbau	91	.	.	.	.	.
C	Bergbau u. Gewinnung v. Steinen u. Erden	93	3 527	2 589	440	125	
15.11	Schlachten (oh. Schlachten v. Geflügel)	9	.	.	.	.	.
15.12	Schlachten v. Geflügel	3	.	.	.	.	.
15.13	Fleischverarbeitung	62	4 439	3 065	586	132	
15.20	Fischverarbeitung	6	106	83	13	123	
15.31	Kartoffelverarbeitung	4	382	296	55	144	
15.32	H. v. Frucht- u. Gemüsesäften	9	316	219	47	149	
15.33	Obst- u. Gemüseverarbeitung, a. n. g.	16	1 016	780	142	140	
15.41	H. v. rohen Ölen u. Fetten	1	.	.	.	.	.
15.43	H. v. Margarine u. ä. Nahrungsfetten	1	.	.	.	.	.
15.51	Milchverarbeitung	11	.	.	.	.	.
15.52	H. v. Speiseeis	2	.	.	.	.	.
15.61	Mahl- u. Schälmühlen	5	245	166	36	147	
15.71	H. v. Futtermitteln für Nutztiere	12	.	.	.	.	.
15.72	H. v. Futtermitteln für sonst. Tiere	2	.	.	.	.	.
15.81	H. v. Backwaren (oh. Dauerbackwaren)	100	6 884	4 358	896	130	
15.82	H. v. Dauerbackwaren	8	538	460	62	115	
15.83	H. v. Zucker	1	.	.	.	.	.
15.84	H. v. Süßwaren (oh. Dauerbackwaren)	8	1 102	952	134	122	
15.85	H. v. Teigwaren	1	.	.	.	.	.
15.86	Verarb. v. Kaffee u. Tee, H. v. Kaffee-Ersatz	1	.	.	.	.	.
15.87	H. v. Würzmitteln u. Soßen	2	.	.	.	.	.
15.89	H. v. sonst. Nahrungsmitteln (oh. Getränke)	5	464	365	61	131	
15.91	H. v. Spirituosen	6	206	140	25	121	
15.93	H. v. Traubenwein	3	.	.	.	.	.
15.96	H. v. Bier	17	1 760	1 064	233	132	
15.97	H. v. Malz	1	.	.	.	.	.
15.98	Gew. natürl. Mineralwässer, H. v. Erfrischungsgetränken	5	556	405	84	151	
15	Ernährungsgewerbe	301	.	.	.	.	.
16.00	Tabakverarbeitung	1	.	.	.	.	.
16	Tabakverarbeitung	1	.	.	.	.	.
DA	Ernährungsgewerbe u. Tabakverarbeitung	302	22 347	15 513	2 984	134	
17.11	Baumwollaufbereitung u. -spinnerei	5	498	412	56	112	
17.13	Wollaufbereitung u. Kammgarnspinnerei	2	.	.	.	.	.



Monat August 2003

Bruttolohnsumme		Bruttogehaltsumme		Gesamtumsatz			Umsatz aus eigenen Erzeugnissen			WZ 2003
insgesamt	je Arbeiter	insgesamt	je Angest.	insgesamt	darunter Ausland	je tätiger Person	zusammen	darunter Ausland	je tätiger Person	
1 000 €	€	1 000 €	€	1 000 €		€	1 000 €		€	
.	.	.	.	.	.	.	.	.	.	10.20
.	.	.	.	.	.	.	.	.	.	10
.	.	.	.	.	.	.	.	.	.	CA
1 156	1 787	499	2 533	14 994	-	17 765	13 444	-	15 929	14.11
.	.	.	.	.	.	.	.	.	.	14.12
725	1 751	647	3 516	10 647	-	17 804	9 450	-	15 803	14.21
464	1 933	118	2 878	2 636	.	9 381	2 636	.	9 381	14.22
.	.	.	.	.	.	.	.	.	.	14
.	.	.	.	.	.	.	.	.	.	CB
5 416	2 092	2 998	3 196	55 661	747	15 781	51 426	747	14 581	C
.	.	.	.	.	.	.	.	.	.	15.11
.	.	.	.	.	.	.	.	.	.	15.12
3 162	1 032	1 853	1 349	26 739	.	6 024	21 123	.	4 759	15.13
82	988	39	1 696	659	-	6 217	634	-	5 981	15.20
400	1 351	161	1 872	.	.	.	.	.	.	15.31
314	1 434	187	1 928	.	.	.	.	.	.	15.32
1 070	1 372	539	2 284	18 924	.	18 626	16 594	.	16 333	15.33
.	.	.	.	.	.	.	.	.	.	15.41
.	.	.	.	.	.	.	.	.	.	15.43
.	.	.	.	.	.	.	.	.	.	15.51
.	.	.	.	.	.	.	.	.	.	15.52
274	1 651	209	2 646	5 320	-	21 714	5 235	-	21 367	15.61
.	.	.	.	.	.	.	.	.	.	15.71
.	.	.	.	.	.	.	.	.	.	15.72
4 562	1 047	2 772	1 097	25 997	.	3 776	24 124	.	3 504	15.81
517	1 124	162	2 077	3 157	253	5 868	3 061	253	5 690	15.82
.	.	.	.	.	.	.	.	.	.	15.83
1 329	1 396	440	2 933	9 053	.	8 215	8 957	.	8 128	15.84
.	.	.	.	.	.	.	.	.	.	15.85
.	.	.	.	.	.	.	.	.	.	15.86
.	.	.	.	.	.	.	.	.	.	15.87
639	1 751	234	2 364	9 945	.	21 433	9 934	.	21 409	15.89
207	1 479	115	1 742	.	.	.	.	.	.	15.91
.	.	.	.	.	.	.	.	.	.	15.93
2 380	2 237	2 128	3 057	55 134	.	31 326	52 765	.	29 980	15.96
.	.	.	.	.	.	.	.	.	.	15.97
814	2 010	373	2 470	15 738	-	28 306	15 445	-	27 779	15.98
.	.	.	.	.	.	.	.	.	.	15
.	.	.	.	.	.	.	.	.	.	16.00
.	.	.	.	.	.	.	.	.	.	16
21 004	1 354	12 385	1 812	463 322	21 763	20 733	405 314	14 384	18 137	DA
462	1 121	199	2 314	2 603	822	5 227	2 530	822	5 080	17.11
.	.	.	.	.	.	.	.	.	.	17.13

## 2. Ergebnisse der Betriebe nach Wirtschaftszweigen

Noch: 2.1. Betriebe, Personen, Arbeitsstunden, Löhne, Gehälter und Umsatz

WZ 2003	Wirtschaftszweig Hauptgruppe	Betriebe	Tätige Personen		Geleistete	Arbeits-	
			insgesamt	darunter Arbeiter	Arbeits-	stunden je	
					stunden	tät. Person	
						1 000	Std.
17.14	Flachsauflbereitung u. -spinnerei	1	.	.	.	.	.
17.16	H. v. Nähgarn	1	.	.	.	.	.
17.21	Baumwollweberei	15	1 378	1 010	157	114	
17.23	Kammgarnweberei	3	.	.	.	.	.
17.24	Seiden- u. Filamentgarnweberei	4	221	145	28	127	
17.25	Sonst. Weberei	2	.	.	.	.	.
17.30	Textilveredlung	17	1 527	1 112	169	111	
17.40	H. v. konfektionierten Textilwaren (oh. Bekleidung)	33	1 515	1 191	195	129	
17.51	H. v. Teppichen	4	.	.	.	.	.
17.52	H. v. Seilerwaren	1	.	.	.	.	.
17.53	H. v. Vliesstoff u. Erzeugnissen daraus (oh. Bekleidung)	6	543	466	66	122	
17.54	Textilgewerbe, a. n. g.	36	2 090	1 620	265	127	
17.60	H. v. gewirktem u. gestricktem Stoff	7	1 039	732	106	102	
17.71	H. v. Strumpfwaren	13	1 253	1 062	130	104	
17.72	H. v. Pullovern, Strickjacken u. ä. Waren	6	198	159	28	141	
17	Textilgewerbe	156	11 808	9 127	1 354	115	
18.21	H. v. Arbeits- u. Berufsbekleidung	7	367	201	46	125	
18.22	H. v. Oberbekleidung (oh. Arbeits- u. Berufsbekleidung)	10	683	539	76	111	
18.23	H. v. Wäsche	21	1 024	759	125	122	
18.24	H. v. sonst. Bekleidung u. Bekleidungszubehör	4	170	134	25	147	
18	Bekleidungsgewerbe	42	2 244	1 633	272	121	
DB	Textil- u. Bekleidungsgewerbe	198	14 052	10 760	1 625	116	
19.10	H. v. Leder u. Lederfaserstoff	2	.	.	.	.	.
19.20	Lederverarbeitung (oh. H. v. Lederbekleidung u. Schuhen)	4	96	80	14	146	
19.30	H. v. Schuhen	8	736	688	84	114	
19	Ledergewerbe	14	.	.	.	.	.
DC	Ledergewerbe	14	.	.	.	.	.
20.10	Säge-, Hobel- u. Holzimprägnierwerke	17	605	495	80	132	
20.20	H. v. Furnier-, Sperrholz-, Holzfasern- u. Holzspanplatten	3	.	.	.	.	.
20.30	H. v. Konstruktions-, Fertigtbau-, Ausbauelem., Fertigt. a. Holz	31	1 308	1 021	180	138	
20.40	H. v. Verpackungsm., Lagerbehältern, Ladungsträgern a. Holz	6	.	.	.	.	.
20.51	H. v. Holzwaren, a. n. g. (oh. H. v. Möbeln)	16	1 039	915	118	114	
20	Holzgewerbe (oh. H. v. Möbeln)	73	3 806	3 057	505	133	
DD	Holzgewerbe (oh. H. v. Möbeln)	73	3 806	3 057	505	133	
21.12	H. v. Papier, Karton u. Pappe	22	2 447	1 742	315	129	
21.21	H. v. Wellpapier, -pappe u. Verpackungsmitteln a. Papier usw.	25	1 507	1 179	198	131	
21.22	H. v. Haushalts-, Hygiene-, Toilettenartikeln a. Zellstoff usw.	7	741	617	101	136	
21.23	H. v. Schreibwaren u. Bürobedarf a. Papier, Karton u. Pappe	8	433	334	53	122	
21.24	H. v. Tapeten	2	.	.	.	.	.
21.25	H. v. sonst. Waren a. Papier, Karton u. Pappe	6	.	.	.	.	.
21	Papiergewerbe	70	5 692	4 312	740	130	
22.11	Verlegen v. Büchern	7	389	17	55	141	
22.12	Verlegen v. Zeitungen	16	3 348	915	471	141	

Monat August 2003

Bruttolohnsumme		Bruttogehaltsumme		Gesamtumsatz			Umsatz aus eigenen Erzeugnissen			WZ 2003
insgesamt	je Arbeiter	insgesamt	je Angest.	insgesamt	darunter Ausland	je tätiger Person	zusammen	darunter Ausland	je tätiger Person	
1 000 €	€	1 000 €	€	1 000 €		€	1 000 €		€	
.	.	.	.	.	.	.	.	.	.	17.14
.	.	.	.	.	.	.	.	.	.	17.16
1 273	1 260	831	2 258	8 502	3 952	6 170	7 829	3 315	5 681	17.21
.	.	.	.	.	.	.	.	.	.	17.23
169	1 166	152	2 000	968	.	4 380	968	.	4 380	17.24
.	.	.	.	.	.	.	.	.	.	17.25
1 353	1 217	893	2 152	7 525	634	4 928	6 910	594	4 525	17.30
1 231	1 034	612	1 889	8 433	641	5 566	7 637	639	5 041	17.40
.	.	.	.	.	.	.	.	.	.	17.51
.	.	.	.	.	.	.	.	.	.	17.52
646	1 386	181	2 351	3 038	707	5 595	3 038	707	5 595	17.53
1 773	1 094	1 017	2 164	10 268	2 822	4 913	9 979	2 808	4 775	17.54
820	1 120	659	2 147	8 649	5 242	8 324	8 649	5 242	8 324	17.60
1 221	1 150	429	2 246	3 867	.	3 086	3 560	.	2 841	17.71
137	862	70	1 795	1 288	.	6 505	1 288	.	6 505	17.72
10 836	1 187	5 855	2 184	62 949	17 065	5 331	60 145	16 356	5 094	17
.	.	.	.	.	.	.	.	.	.	18.21
178	886	302	1 819	2 410	.	6 567	2 360	.	6 431	18.21
467	866	225	1 563	.	.	.	.	.	.	18.22
693	913	455	1 717	5 368	.	5 242	5 229	.	5 106	18.23
160	1 194	90	2 500	.	.	.	.	.	.	18.24
1 498	917	1 072	1 755	16 466	2 595	7 338	15 730	2 461	7 010	18
.	.	.	.	.	.	.	.	.	.	DB
12 334	1 146	6 927	2 104	79 416	19 660	5 652	75 875	18 817	5 400	DB
.	.	.	.	.	.	.	.	.	.	19.10
61	763	30	1 875	253	.	2 635	191	.	1 990	19.20
859	1 249	101	2 104	4 561	86	6 197	4 561	86	6 197	19.30
.	.	.	.	.	.	.	.	.	.	19
.	.	.	.	.	.	.	.	.	.	DC
630	1 273	254	2 309	7 809	443	12 907	6 883	443	11 377	20.10
.	.	.	.	.	.	.	.	.	.	20.20
1 574	1 542	665	2 317	13 023	195	9 956	12 812	195	9 795	20.30
.	.	.	.	.	.	.	.	.	.	20.40
951	1 039	242	1 952	3 344	521	3 218	3 096	487	2 980	20.51
4 322	1 414	1 773	2 367	65 452	.	17 197	61 241	.	16 091	20
4 322	1 414	1 773	2 367	65 452	.	17 197	61 241	.	16 091	DD
3 339	1 917	2 174	3 084	37 369	18 894	15 271	37 111	18 880	15 166	21.12
1 876	1 591	842	2 567	18 075	1 991	11 994	17 625	1 964	11 695	21.21
1 083	1 755	369	2 976	10 767	4 155	14 530	10 065	4 120	13 583	21.22
441	1 320	227	2 293	4 470	764	10 323	4 366	764	10 083	21.23
.	.	.	.	.	.	.	.	.	.	21.24
.	.	.	.	.	.	.	.	.	.	21.25
7 326	1 699	3 898	2 825	75 651	27 877	13 291	73 898	27 588	12 983	21
17	1 000	809	2 175	.	.	.	.	.	.	22.11
3 065	3 350	8 113	3 335	45 558	-	13 608	45 105	-	13 472	22.12

## 2. Ergebnisse der Betriebe nach Wirtschaftszweigen

Noch: 2.1. Betriebe, Personen, Arbeitsstunden, Löhne, Gehälter und Umsatz

WZ 2003	Wirtschaftszweig Hauptgruppe	Betriebe	Tätige Personen		Geleistete Arbeits- stunden	Arbeits- stunden je tät. Person
			insgesamt	darunter Arbeiter		
22.13	Verlegen v. Zeitschriften	1	.	.	.	.
22.21	Drucken v. Zeitungen	1	.	.	.	.
22.22	Drucken anderer Druckerzeugnisse	47	2 749	1 958	346	126
22.23	Druckweiterverarbeitung	4	284	238	32	113
22.24	Druck- u. Mediovorstufe	4	111	28	15	135
22.25	Erbringung v. sonst. druckbezogenen Dienstleistungen	3	.	.	.	.
22.31	Vervielfältigung v. bespielten Tonträgern	1	.	.	.	.
22	Verlagsgew., Druckgew., Vervielf. bespielter Tonträger usw.	84	7 522	3 546	1 004	133
DE	Papier-, Verlags- u. Druckgewerbe	154	13 214	7 858	1 744	132
23.20	Mineralölverarbeitung	1	.	.	.	.
23	Kokerei, Mineralölverarb., H. u. Verarb. v. Spalt-, Brutstoffen	1	.	.	.	.
DF	Kokerei, Mineralölverarb., H. u. Verarb. v. Spalt-, Brutstoffen	1	.	.	.	.
24.11	H. v. Industriegasen	2	.	.	.	.
24.12	H. v. Farbstoffen u. Pigmenten	1	.	.	.	.
24.13	H. v. sonst. anorganischen Grundstoffen u. Chemikalien	4	.	.	.	.
24.14	H. v. sonst. organischen Grundstoffen u. Chemikalien	3	.	.	.	.
24.15	H. v. Düngemitteln u. Stickstoffverbindungen	3	.	.	.	.
24.16	H. v. Kunststoffen in Primärformen	9	1 395	854	187	134
24.20	H. v. Schädlingsbekämpfungs-, Pflanzenschutzmitteln usw.	2	.	.	.	.
24.30	H. v. Anstrichmitteln, Druckfarben u. Kitt	11	648	403	93	144
24.41	H. v. pharmazeutischen Grundstoffen	4	.	.	.	.
24.42	H. v. pharmaz. Spezialitäten u. sonst. pharmaz. Erzeugnissen	12	.	.	.	.
24.51	H. v. Seifen, Wasch-, Reinigungs- u. Poliermitteln	6	345	203	45	130
24.52	H. v. Duftstoffen u. Körperpflegemitteln	5	854	568	124	145
24.61	H. v. pyrotechnischen Erzeugnissen	3	.	.	.	.
24.62	H. v. Klebstoffen u. Gelatine	3	111	64	16	144
24.63	H. v. etherischen Ölen	1	.	.	.	.
24.66	H. v. sonst. chemischen Erzeugnissen, a. n. g.	10	1 277	904	182	143
24.70	H. v. Chemiefasern	4	.	.	.	.
24	H. v. chemischen Erzeugnissen	83	9 490	5 508	1 281	135
DG	H. v. chemischen Erzeugnissen	83	9 490	5 508	1 281	135
25.11	H. v. Bereifungen	2	.	.	.	.
25.12	Runderneuerung v. Bereifungen	2	.	.	.	.
25.13	H. v. sonst. Gummiwaren	12	454	349	53	117
25.21	H. v. Platten, Folien, Schläuchen u. Profilen a. Kunststoffen	21	1 282	951	163	127
25.22	H. v. Verpackungsmitteln a. Kunststoffen	12	439	344	58	132
25.23	H. v. Baubedarfsartikeln a. Kunststoffen	44	2 267	1 555	313	138
25.24	H. v. sonst. Kunststoffwaren	54	4 123	3 378	529	128
25	H. v. Gummi- u. Kunststoffwaren	147	9 154	7 087	1 195	131
DH	H. v. Gummi- u. Kunststoffwaren	147	9 154	7 087	1 195	131
26.11	H. v. Flachglas	1	.	.	.	.
26.12	Veredlung u. Bearbeitung v. Flachglas	20	1 662	1 209	223	134
26.13	H. v. Hohlglas	7	590	458	80	136

Monat August 2003

Bruttolohnsumme		Bruttogehaltssumme		Gesamtumsatz			Umsatz aus eigenen Erzeugnissen			WZ 2003
insgesamt	je Arbeiter	insgesamt	je Angest.	insgesamt	darunter Ausland	je tätiger Person	zusammen	darunter Ausland	je tätiger Person	
1 000 €	€	1 000 €	€	1 000 €		€	1 000 €		€	
.	.	.	.	.	.	.	.	.	.	22.13
.	.	.	.	.	.	.	.	.	.	22.21
3 567	1 822	2 124	2 685	24 162	.	8 789	24 135	.	8 780	22.22
365	1 534	112	2 435	1 310	-	4 613	1 297	-	4 567	22.23
51	1 821	143	1 723	459	-	4 135	348	-	3 135	22.24
.	.	.	.	.	.	.	.	.	.	22.25
.	.	.	.	.	.	.	.	.	.	22.31
7 484	2 111	11 769	2 960	89 105	7 132	11 846	87 898	7 123	11 685	22
14 809	1 885	15 667	2 925	164 756	35 009	12 468	161 795	34 711	12 244	DE
.	.	.	.	.	.	.	.	.	.	23.20
.	.	.	.	.	.	.	.	.	.	23
.	.	.	.	.	.	.	.	.	.	DF
.	.	.	.	.	.	.	.	.	.	24.11
.	.	.	.	.	.	.	.	.	.	24.12
.	.	.	.	.	.	.	.	.	.	24.13
.	.	.	.	.	.	.	.	.	.	24.14
.	.	.	.	.	.	.	.	.	.	24.15
1 696	1 986	1 653	3 055	20 980	10 849	15 039	19 488	10 595	13 970	24.16
.	.	.	.	.	.	.	.	.	.	24.20
690	1 712	678	2 767	10 991	3 068	16 961	10 729	2 963	16 557	24.30
.	.	.	.	.	.	.	.	.	.	24.41
.	.	.	.	.	.	.	.	.	.	24.42
289	1 424	324	2 282	5 911	.	17 133	5 911	.	17 133	24.51
975	1 717	782	2 734	17 427	.	20 406	17 427	.	20 406	24.52
.	.	.	.	.	.	.	.	.	.	24.61
119	1 859	98	2 085	.	.	.	.	.	.	24.62
.	.	.	.	.	.	.	.	.	.	24.63
1 698	1 878	1 059	2 839	15 794	7 432	12 368	15 392	7 252	12 053	24.66
.	.	.	.	.	.	.	.	.	.	24.70
9 934	1 804	12 270	3 081	165 043	89 378	17 391	153 094	86 503	16 132	24
9 934	1 804	12 270	3 081	165 043	89 378	17 391	153 094	86 503	16 132	DG
.	.	.	.	.	.	.	.	.	.	25.11
.	.	.	.	.	.	.	.	.	.	25.12
498	1 427	260	2 476	3 397	.	7 482	3 041	.	6 698	25.13
1 470	1 546	931	2 813	17 070	6 319	13 315	16 784	6 253	13 092	25.21
414	1 203	202	2 126	3 325	252	7 574	3 193	251	7 273	25.22
2 473	1 590	1 708	2 399	21 809	726	9 620	21 458	726	9 465	25.23
4 733	1 401	1 905	2 557	27 101	4 876	6 573	26 691	4 773	6 474	25.24
10 575	1 492	5 256	2 543	85 397	14 828	9 329	82 252	14 600	8 985	25
10 575	1 492	5 256	2 543	85 397	14 828	9 329	82 252	14 600	8 985	DH
.	.	.	.	.	.	.	.	.	.	26.11
1 777	1 470	1 055	2 329	18 151	2 214	10 921	17 005	2 194	10 232	26.12
708	1 546	306	2 318	3 412	1 609	5 783	3 407	1 609	5 775	26.13

## 2. Ergebnisse der Betriebe nach Wirtschaftszweigen

Noch: 2.1. Betriebe, Personen, Arbeitsstunden, Löhne, Gehälter und Umsatz

WZ 2003	Wirtschaftszweig Hauptgruppe	Betriebe	Tätige Personen		Geleistete Arbeits- stunden	Arbeits- stunden je tät. Person
			insgesamt	darunter Arbeiter		
					1 000	Std.
26.14	H. v. Glasfasern u. Waren daraus	5	875	617	117	134
26.15	H., Veredl., Bearb. v. sonst. Glas einschl. techn. Glaswaren	4	.	.	.	.
26.21	H. v. keramischen Haushaltswaren u. Ziergegenständen	7	.	.	.	.
26.22	H. v. Sanitärkeramik	1	.	.	.	.
26.23	H. v. keramischen Isolatoren u. Isolierteilen	1	.	.	.	.
26.25	H. v. keramischen Erzeugnissen, a. n. g.	1	.	.	.	.
26.26	H. v. feuerfesten keramischen Werkstoffen u. Waren	4	447	333	53	119
26.30	H. v. keramischen Wand- u. Bodenfliesen u. -platten	2	.	.	.	.
26.40	H. v. Ziegeln u. sonst. Baukeramik	11	982	782	132	134
26.61	H. v. Erzeugn. a. Beton, Zement u. Kalksandstein f. d. Bau	54	2 402	1 744	341	142
26.62	H. v. Gipserzeugnissen f. d. Bau	1	.	.	.	.
26.63	H. v. Frischbeton (Transportbeton)	57	602	418	100	166
26.64	H. v. Mörtel u. anderem Beton (Trockenbeton)	12	466	183	62	133
26.65	H. v. Faserzementwaren	1	.	.	.	.
26.66	H. v. Erzeugnissen a. Beton, Zement u. Gips, a. n. g.	4	.	.	.	.
26.70	Be- u. Verarbeitung v. Natur- u. Naturwerksteinen, a. n. g.	8	.	.	.	.
26.81	H. v. Mühl-, Mahl-, Schleif-, Wetz-, Poliersteinen, Schleifstoffen	3	.	.	.	.
26.82	H. v. sonst. Erzeugn. a. nicht metallischen Mineralien, a. n. g.	7	.	.	.	.
26	Glasgewerbe, H. v. Keramik, Verarb. v. Steinen u. Erden	211	11 933	8 705	1 566	131
DI	Glasgewerbe, H. v. Keramik, Verarb. v. Steinen u. Erden	211	11 933	8 705	1 566	131
27.10	Erzeugung v. Roheisen, Stahl u. Ferrolegierungen	4	1 715	1 390	212	124
27.21	H. v. Rohren, Rohrform-, Rohrverschlussstücken a. Gusseisen	2	.	.	.	.
27.22	H. v. Stahlrohren, Rohrformstücken usw. a. Stahl	7	.	.	.	.
27.31	H. v. Blankstahl	2	.	.	.	.
27.32	H. v. Kaltband mit einer Breite v. weniger als 600 mm	1	.	.	.	.
27.33	H. v. Kaltprofilen	2	.	.	.	.
27.41	Erzeugung u. erste Bearbeitung v. Edelmetallen	2	.	.	.	.
27.42	Erzeugung u. erste Bearbeitung v. Aluminium	2	.	.	.	.
27.43	Erzeugung u. erste Bearbeitung v. Blei, Zink u. Zinn	4	263	215	34	129
27.44	Erzeugung u. erste Bearbeitung v. Kupfer	1	.	.	.	.
27.45	Erzeugung u. erste Bearbeitung v. sonst. NE-Metallen	2	.	.	.	.
27.51	Eisengießereien	17	2 797	2 354	302	108
27.52	Stahlgießereien	4	.	.	.	.
27.53	Leichtmetallgießereien	13	1 117	883	137	123
27.54	Buntmetallgießereien	1	.	.	.	.
27	Metallerzeugung u. -bearbeitung	64	8 716	7 047	1 046	120
28.11	H. v. Metallkonstruktionen	129	7 461	5 312	1 017	136
28.12	H. v. Ausbauelementen a. Metall	18	902	659	130	144
28.21	H. v. Metallbehältern m. Fassungsvermögen v. mehr a. 300 l	12	.	.	.	.
28.22	H. v. Heizkörpern u. -kesseln f. Zentralheizungen	4	.	.	.	.
28.30	H. v. Dampfkesseln (oh. Zentralheizungskessel)	21	1 172	837	160	137
28.40	H. v. Schmiede-, Press-, Zieh- u. Stanzteilen usw.	34	2 821	2 292	370	131
28.51	Oberflächenveredlung u. Wärmebehandlung	49	2 360	1 969	320	136
28.52	Mechanik, a. n. g.	78	3 405	2 702	446	131
28.62	H. v. Werkzeugen	30	2 609	1 897	346	133
28.63	H. v. Schlössern u. Beschlägen a. unedl. Metallen	8	1 237	1 004	148	120
28.71	H. v. Metallbehältern m. Fassungsverm. v. 300 l oder weniger	1	.	.	.	.
28.72	H. v. Verpackungen u. Verschlüssen a. Eisen, Stahl, NE-Metall	4	.	.	.	.

Monat August 2003

Bruttolohnsumme		Bruttogehaltsumme		Gesamtumsatz			Umsatz aus eigenen Erzeugnissen			WZ 2003
insgesamt	je Arbeiter	insgesamt	je Angest.	insgesamt	darunter Ausland	je tätiger Person	zusammen	darunter Ausland	je tätiger Person	
1 000 €	€	1 000 €	€	1 000 €		€	1 000 €		€	
1 011	1 639	758	2 938	8 327	.	9 517	6 475	.	7 400	26.14
.	.	.	.	.	.	.	.	.	.	26.15
.	.	.	.	.	.	.	.	.	.	26.21
.	.	.	.	.	.	.	.	.	.	26.22
.	.	.	.	.	.	.	.	.	.	26.23
.	.	.	.	.	.	.	.	.	.	26.25
551	1 655	299	2 623	3 503	910	7 837	2 127	900	4 758	26.26
.	.	.	.	.	.	.	.	.	.	26.30
1 634	2 090	621	3 105	16 873	1 271	17 182	15 372	1 240	15 654	26.40
2 743	1 573	1 672	2 541	27 340	37	11 382	23 938	37	9 966	26.61
.	.	.	.	.	.	.	.	.	.	26.62
739	1 768	445	2 418	12 220	-	20 299	11 502	-	19 106	26.63
316	1 727	845	2 986	9 745	.	20 912	9 272	.	19 897	26.64
.	.	.	.	.	.	.	.	.	.	26.65
.	.	.	.	.	.	.	.	.	.	26.66
.	.	.	.	.	.	.	.	.	.	26.70
.	.	.	.	.	.	.	.	.	.	26.81
.	.	.	.	.	.	.	.	.	.	26.82
14 249	1 637	8 432	2 612	134 351	15 443	11 259	120 554	13 615	10 103	26
14 249	1 637	8 432	2 612	134 351	15 443	11 259	120 554	13 615	10 103	DI
2 627	1 890	1 112	3 422	33 867	6 460	19 748	33 867	6 460	19 748	27.10
.	.	.	.	.	.	.	.	.	.	27.21
.	.	.	.	.	.	.	.	.	.	27.22
.	.	.	.	.	.	.	.	.	.	27.31
.	.	.	.	.	.	.	.	.	.	27.32
.	.	.	.	.	.	.	.	.	.	27.33
.	.	.	.	.	.	.	.	.	.	27.41
.	.	.	.	.	.	.	.	.	.	27.42
504	2 344	214	4 458	4 411	.	16 772	3 650	.	13 878	27.43
.	.	.	.	.	.	.	.	.	.	27.44
.	.	.	.	.	.	.	.	.	.	27.45
4 684	1 990	1 562	3 526	23 484	7 517	8 396	22 983	7 420	8 217	27.51
.	.	.	.	.	.	.	.	.	.	27.52
1 503	1 702	722	3 085	8 885	1 002	7 954	7 914	979	7 085	27.53
.	.	.	.	.	.	.	.	.	.	27.54
13 401	1 902	5 458	3 270	118 305	25 527	13 573	115 834	25 405	13 290	27
8 343	1 571	5 359	2 494	79 217	.	10 617	75 519	.	10 122	28.11
1 047	1 589	587	2 416	7 468	.	8 279	7 268	.	8 058	28.12
.	.	.	.	.	.	.	.	.	.	28.21
.	.	.	.	.	.	.	.	.	.	28.22
1 805	2 157	1 144	3 415	11 091	2 307	9 463	11 041	2 307	9 421	28.30
3 341	1 458	1 339	2 531	25 677	4 828	9 102	25 578	4 828	9 067	28.40
2 898	1 472	1 114	2 849	13 279	297	5 627	13 133	297	5 565	28.51
3 805	1 408	1 570	2 233	19 154	2 011	5 625	16 845	985	4 947	28.52
3 580	1 887	2 232	3 135	16 001	.	6 133	15 939	.	6 109	28.62
1 722	1 715	588	2 524	9 793	.	7 917	9 702	.	7 843	28.63
.	.	.	.	.	.	.	.	.	.	28.71
.	.	.	.	.	.	.	.	.	.	28.72

## 2. Ergebnisse der Betriebe nach Wirtschaftszweigen

Noch: 2.1. Betriebe, Personen, Arbeitsstunden, Löhne, Gehälter und Umsatz

WZ 2003	Wirtschaftszweig Hauptgruppe	Betriebe	Tätige Personen		Geleistete	Arbeits-
			insgesamt	darunter Arbeiter	Arbeits-	stunden je
					stunden	tät. Person
					1 000	Std.
28.73	H. v. Drahtwaren	9	514	426	71	138
28.74	H. v. Schrauben, Nieten, Ketten u. Federn	14	1 622	1 251	202	125
28.75	H. v. sonst. Metallwaren, a. n. g.	33	1 558	1 221	219	141
28	H. v. Metallerzeugnissen	444	27 485	21 060	3 658	133
DJ	Metallerzeugung u. -bearbeitung, H. v. Metallerzeugnissen	508	36 201	28 107	4 704	130
29.11	H. v. Verbrennungsmotoren, Turbinen (oh. f. Luft-, Straßenfzg.)	1	.	.	.	.
29.12	H. v. Pumpen u. Kompressoren	22	2 096	1 472	269	128
29.13	H. v. Armaturen	12	.	.	.	.
29.14	H. v. Lagern, Getrieben, Zahnrädern u. Antriebselementen	20	2 715	2 068	366	135
29.21	H. v. Öfen u. Brennern	10	491	316	61	124
29.22	H. v. Hebezeugen u. Fördermitteln	52	2 715	1 707	354	130
29.23	H. v. kälte- u. lufttechn. Erzeugnissen, nicht f. d. Haushalt	26	2 037	1 174	270	133
29.24	H. v. sonst. nicht wirtschaftszweigspez. Maschinen, a. n. g.	32	2 099	1 051	297	141
29.31	H. v. land- u. forstwirtschaftlichen Zugmaschinen	1	.	.	.	.
29.32	H. v. sonst. land- u. forstwirtschaftlichen Maschinen	14	.	.	.	.
29.41	H. v. handgeführten kraftbetriebenen Werkzeugen	3	840	697	107	127
29.42	H. v. Werkzeugmaschinen f. d. Metallbearbeitung	41	3 708	2 109	514	139
29.43	H. v. Werkzeugmaschinen, a. n. g.	19	905	601	114	126
29.51	H. v. Masch. f. d. Metallerzeugung, v. Walzwerkseinricht. usw.	3	83	63	10	120
29.52	H. v. Bergwerks-, Bau- u. Baustoffmaschinen	13	471	320	62	132
29.53	H. v. Masch. f. d. Ernährungsgewerbe u. d. Tabakverarbeitung	15	744	483	97	130
29.54	H. v. Masch. f. d. Textil-, Bekleidungs- u. Ledergewerbe	14	1 478	997	195	132
29.55	H. v. Masch. f. d. Papiergewerbe	4	381	253	53	139
29.56	H. v. Masch. f. bestimmte Wirtschaftszweige, a. n. g.	111	9 947	5 878	1 321	133
29.71	H. v. elektrischen Haushaltsgeräten	5	253	207	27	107
29.72	H. v. nichtelektr. Heiz-, Koch-, Heißwasser-, Heißluftger. a. n. g.	9	381	298	48	126
29	Maschinenbau	427	33 510	21 153	4 435	132
DK	Maschinenbau	427	33 510	21 153	4 435	132
30.02	H. v. Datenverarbeitungsgeräten u. -einrichtungen	9	712	412	96	135
30	H. v. Büromaschinen, DV-Geräten u. -Einrichtungen	9	712	412	96	135
31.10	H. v. Elektromotoren, Generatoren u. Transformatoren	27	2 504	1 862	328	131
31.20	H. v. Elektrizitätsverteilungs- u. -schalteinrichtungen	60	5 630	3 286	722	128
31.30	H. v. isolierten Elektrokabeln, -leitungen u. -drähten	12	832	643	114	137
31.40	H. v. Akkumulatoren u. Batterien	4	575	452	80	139
31.50	H. v. elektrischen Lampen u. Leuchten	18	1 878	1 389	227	121
31.61	H. v. elektr. Ausrüstungen f. Motoren u. Fahrzeuge, a. n. g.	7	620	523	66	106
31.62	H. v. sonst. elektrischen Ausrüstungen, a. n. g.	29	643	287	93	145
31	H. v. Geräten der Elektrizitätserzeugung, -verteilung u. Ä.	157	12 682	8 442	1 631	129
32.10	H. v. elektronischen Bauelementen	25	10 022	4 904	1 296	129
32.20	H. v. Geräten u. Einrichtungen d. Telekommunikationstechnik	25	2 306	1 077	307	133
32.30	H. v. Rundfunkgeräten sowie phono- u. videotechn. Geräten	11	584	376	72	123
32	Rundfunk- u. Nachrichtentechnik	61	12 912	6 357	1 675	130
33.10	H. v. medizinischen Geräten u. orthopädischen Erzeugnissen	63	2 719	1 852	329	121
33.20	H. v. Mess-, Kontroll-, Navigations- u. ä. Instrumenten usw.	37	1 968	936	265	135



Monat August 2003

Bruttolohnsumme		Bruttogehaltsumme		Gesamtumsatz			Umsatz aus eigenen Erzeugnissen			WZ 2003
insgesamt	je Arbeiter	insgesamt	je Angest.	insgesamt	darunter Ausland	je tätiger Person	zusammen	darunter Ausland	je tätiger Person	
1 000 €	€	1 000 €	€	1 000 €		€	1 000 €		€	
659	1 547	205	2 330	8 131	234	15 819	7 204	234	14 016	28.73
2 098	1 677	864	2 329	13 574	4 407	8 369	13 015	4 211	8 024	28.74
1 760	1 441	876	2 599	15 126	3 085	9 709	14 678	3 085	9 421	28.75
33 773	1 604	16 817	2 617	238 878	32 858	8 691	230 026	30 678	8 369	28
47 174	1 678	22 275	2 752	357 183	58 385	9 867	345 860	56 083	9 554	DJ
.	.	.	.	.	.	.	.	.	.	29.11
3 099	2 105	1 986	3 183	36 668	21 275	17 494	36 167	21 117	17 255	29.12
.	.	.	.	.	.	.	.	.	.	29.13
4 209	2 035	2 116	3 270	25 931	7 532	9 551	25 836	7 524	9 516	29.14
562	1 778	425	2 429	3 395	561	6 914	2 473	380	5 037	29.21
3 357	1 967	3 143	3 118	25 094	8 085	9 243	22 673	8 066	8 351	29.22
1 962	1 671	2 331	2 701	19 078	5 685	9 366	17 604	5 083	8 642	29.23
1 786	1 699	3 024	2 885	17 134	5 111	8 163	17 007	5 080	8 102	29.24
.	.	.	.	.	.	.	.	.	.	29.31
.	.	.	.	.	.	.	.	.	.	29.32
1 243	1 783	403	2 818	.	.	.	.	.	.	29.41
3 900	1 849	4 724	2 954	40 431	5 590	10 904	40 179	5 571	10 836	29.42
1 012	1 684	865	2 845	.	.	.	.	.	.	29.43
93	1 476	53	2 650	386	-	4 651	385	-	4 639	29.51
509	1 591	383	2 536	4 203	119	8 924	2 908	72	6 174	29.52
753	1 559	615	2 356	4 536	1 151	6 097	4 536	1 151	6 097	29.53
1 852	1 858	1 537	3 195	14 942	9 259	10 110	14 682	9 045	9 934	29.54
400	1 581	422	3 297	2 937	1 291	7 709	2 871	1 225	7 535	29.55
12 193	2 074	12 819	3 150	105 764	58 056	10 633	97 219	51 807	9 774	29.56
264	1 275	114	2 478	919	.	3 632	676	.	2 672	29.71
362	1 215	204	2 458	3 061	.	8 034	2 985	.	7 835	29.72
40 157	1 898	37 479	3 033	345 446	136 676	10 309	327 922	128 914	9 786	29
40 157	1 898	37 479	3 033	345 446	136 676	10 309	327 922	128 914	9 786	DK
634	1 539	632	2 107	5 919	.	8 313	4 536	.	6 371	30.02
634	1 539	632	2 107	5 919	.	8 313	4 536	.	6 371	30
3 297	1 771	2 029	3 160	22 135	5 433	8 840	21 541	5 413	8 603	31.10
5 598	1 704	7 896	3 369	61 018	11 434	10 838	60 014	11 297	10 660	31.20
976	1 518	423	2 238	.	.	.	.	.	.	31.30
940	2 080	420	3 415	.	.	.	.	.	.	31.40
2 250	1 620	1 393	2 849	15 531	7 313	8 270	12 709	5 394	6 767	31.50
944	1 805	315	3 247	5 344	.	8 619	5 344	.	8 619	31.61
507	1 767	1 229	3 452	7 548	.	11 739	6 442	.	10 019	31.62
14 511	1 719	13 704	3 232	124 969	28 955	9 854	119 288	26 618	9 406	31
12 202	2 488	19 686	3 846	211 840	.	21 137	210 949	.	21 049	32.10
2 145	1 992	4 603	3 745	17 816	.	7 726	17 407	.	7 549	32.20
452	1 202	511	2 457	4 330	344	7 414	3 888	343	6 658	32.30
14 798	2 328	24 800	3 783	233 986	.	18 122	232 244	.	17 987	32
2 553	1 379	1 717	1 980	13 652	1 515	5 021	11 281	1 514	4 149	33.10
1 395	1 490	2 745	2 660	17 336	4 852	8 809	16 840	4 747	8 557	33.20

## 2. Ergebnisse der Betriebe nach Wirtschaftszweigen

Noch: 2.1. Betriebe, Personen, Arbeitsstunden, Löhne, Gehälter und Umsatz

WZ 2003	Wirtschaftszweig Hauptgruppe	Betriebe	Tätige Personen		Geleistete	Arbeits-
			insgesamt	darunter Arbeiter	Arbeits-	stunden je
					stunden	tät. Person
					1 000	Std.
33.30	H. v. industriellen Prozesssteuerungseinrichtungen	7	641	382	96	150
33.40	H. v. optischen u. fotografischen Geräten	3	120	45	18	150
33.50	H. v. Uhren	4	587	218	56	95
33	Medizin-, Mess-, Steuer-, Regelungstechnik, Optik, H. v. Uhren	114	6 035	3 433	765	127
DL	H. v. Büromaschinen; Elektrotechnik, Feinmechanik, Optik	341	32 341	18 644	4 167	129
34.10	H. v. Kraftwagen u. Kraftwagenmotoren	6	.	.	.	.
34.20	H. v. Karosserien, Aufbauten u. Anhängern	24	.	.	.	.
34.30	H. v. Teilen u. Zubehör f. Kraftwagen u. Kraftwagenmotoren	54	10 070	8 108	1 364	135
34	H. v. Kraftwagen u. Kraftwagenteilen	84	20 065	16 572	2 551	127
35.11	Schiffbau (oh. Boots- u. Yachtbau)	1	.	.	.	.
35.12	Boots- u. Yachtbau	1	.	.	.	.
35.20	Bahnindustrie	10	4 323	3 171	518	120
35.30	Luft- u. Raumfahrzeugbau	5	.	.	.	.
35.41	H. v. Krafträdern	2	.	.	.	.
35.42	H. v. Fahrrädern	4	413	328	51	123
35.43	H. v. Behindertenfahrzeugen	1	.	.	.	.
35	Sonstiger Fahrzeugbau	24	6 170	4 519	728	118
DM	Fahrzeugbau	108	26 235	21 091	3 278	125
36.11	H. v. Sitzmöbeln	16	1 199	966	130	108
36.12	H. v. Büro- u. Ladenmöbeln	20	881	612	114	129
36.13	H. v. Küchenmöbeln	5	457	302	58	127
36.14	H. v. sonst. Möbeln	26	1 387	1 077	193	139
36.15	H. v. Matratzen	5	492	445	62	126
36.22	H. v. Schmuck, Gold-, Silberschmiedew. (oh. Phantasieschm.)	1	.	.	.	.
36.30	H. v. Musikinstrumenten	14	1 200	1 039	126	105
36.40	H. v. Sportgeräten	3	.	.	.	.
36.50	H. v. Spielwaren	11	595	491	79	133
36.62	H. v. Besen u. Bürsten	7	532	441	71	133
36.63	H. v. Erzeugnissen, a. n. g.	14	729	536	96	132
36	H. v. Möbeln, Schmuck, Musikinstr., Sportgeräten, Spielw.	122	7 559	5 975	942	125
37.10	Recycling v. metallischen Altmaterialien u. Reststoffen	5	103	69	15	146
37.20	Recycling v. nicht metallischen Altmaterialien u. Reststoffen	21	658	471	99	150
37	Recycling	26	761	540	114	150
DN	H. v. Möbeln, Schmuck, Musikinstr., Sportg., Spielw.; Recycl.	148	8 320	6 515	1 056	127
D	Verarbeitendes Gewerbe	2 715	221 643	154 942	28 662	129
Hauptgruppen:						
A+EN	Vorleistungsgüterproduzenten und Energie	1 232	92 706	66 510	11 905	128
B	Investitionsgüterproduzenten	866	79 979	55 484	10 441	131
GG	Gebrauchsgüterproduzenten	126	8 415	6 278	1 003	119
VG	Verbrauchsgüterproduzenten	584	44 070	29 259	5 752	131
	<b>Insgesamt</b>	<b>2 808</b>	<b>225 170</b>	<b>157 531</b>	<b>29 102</b>	<b>129</b>

Monat August 2003

Bruttolohnsumme		Bruttogehaltsumme		Gesamtumsatz			Umsatz aus eigenen Erzeugnissen			WZ 2003
insgesamt	je Arbeiter	insgesamt	je Angest.	insgesamt	darunter Ausland	je tätiger Person	zusammen	darunter Ausland	je tätiger Person	
1 000 €	€	1 000 €	€	1 000 €		€	1 000 €		€	
757	1 982	1 033	3 988	5 424	.	8 462	5 327	.	8 310	33.30
89	1 978	325	4 333	.	.	.	.	.	.	33.40
338	1 550	915	2 480	.	.	.	.	.	.	33.50
5 132	1 495	6 736	2 589	43 351	9 768	7 183	39 426	8 790	6 533	33
35 075	1 881	45 873	3 349	408 224	149 291	12 622	395 494	145 892	12 229	DL
.	.	.	.	.	.	.	.	.	.	34.10
.	.	.	.	.	.	.	.	.	.	34.20
15 245	1 880	5 850	2 982	152 761	43 469	15 170	148 827	43 451	14 779	34.30
37 186	2 244	11 311	3 238	455 275	234 070	22 690	448 722	234 051	22 363	34
.	.	.	.	.	.	.	.	.	.	35.11
.	.	.	.	.	.	.	.	.	.	35.12
7 948	2 506	4 836	4 198	72 690	.	16 815	71 923	.	16 637	35.20
.	.	.	.	.	.	.	.	.	.	35.30
.	.	.	.	.	.	.	.	.	.	35.41
452	1 378	187	2 200	4 502	.	10 901	4 383	.	10 613	35.42
.	.	.	.	.	.	.	.	.	.	35.43
10 574	2 340	6 445	3 904	104 405	24 742	16 921	103 454	24 702	16 767	35
47 760	2 264	17 756	3 452	559 680	258 811	21 333	552 176	258 753	21 047	DM
1 480	1 532	576	2 472	17 180	.	14 329	17 157	.	14 309	36.11
838	1 369	591	2 197	6 164	271	6 997	5 720	271	6 493	36.12
511	1 692	335	2 161	3 615	224	7 910	3 615	224	7 910	36.13
1 573	1 461	673	2 171	13 448	3 659	9 696	13 237	3 610	9 544	36.14
576	1 294	147	3 128	5 108	.	10 382	5 082	.	10 329	36.15
.	.	.	.	.	.	.	.	.	.	36.22
1 421	1 368	325	2 019	3 368	2 090	2 807	2 584	1 618	2 153	36.30
.	.	.	.	.	.	.	.	.	.	36.40
537	1 094	201	1 933	1 615	271	2 714	1 615	271	2 714	36.50
472	1 070	150	1 648	4 380	.	8 233	3 238	.	6 086	36.62
657	1 226	475	2 461	3 362	.	4 612	3 258	.	4 469	36.63
8 138	1 362	3 502	2 211	58 446	.	7 732	55 677	.	7 366	36
100	1 449	89	2 618	2 565	.	24 903	2 550	.	24 757	37.10
736	1 563	467	2 497	6 957	.	10 573	4 734	.	7 195	37.20
836	1 548	557	2 520	9 522	.	12 512	7 284	.	9 572	37
8 974	1 377	4 058	2 248	67 968	9 966	8 169	62 961	9 098	7 567	DN
267 504	1 726	190 356	2 854	2 902 133	825 744	13 094	2 750 372	796 238	12 409	D
113 247	1 703	78 894	3 012	1 131 873	319 510	12 209	1 074 738	308 134	11 593	A+EN
110 129	1 985	75 013	3 062	1 087 781	421 973	13 601	1 053 959	413 121	13 178	B
9 060	1 443	5 151	2 410	71 595	13 513	8 508	68 199	12 085	8 104	GG
40 483	1 384	34 296	2 316	666 545	71 496	15 125	604 902	63 646	13 726	VG
<b>272 919</b>	<b>1 732</b>	<b>193 354</b>	<b>2 859</b>	<b>2 957 794</b>	<b>826 492</b>	<b>13 136</b>	<b>2 801 798</b>	<b>796 985</b>	<b>12 443</b>	

## 2. Ergebnisse der Betriebe nach Wirtschaftszweigen

### 2.2. Betriebe, Personen, Arbeitsstunden, Löhne, Gehälter, Umsatz – Veränderung zum Vormonat (in Prozent)

WZ 2003	Wirtschaftszweig Hauptgruppe	Betriebe	Tätige Personen		Geleistete Arbeits- stunden	Arbeits- stunden je tät. Person
			insgesamt	darunter Arbeiter		
10.20	Braunkohlenbergbau u. -veredlung	-	.	.	.	.
10	Kohlenbergbau, Torfgewinnung	-	.	.	.	.
CA	Kohlenbergbau, Torfgewinnung, Gew. v. Erdöl, Erdgas usw.	-	.	.	.	.
14.11	Gew. v. Naturwerksteinen u. Natursteinen, a. n. g.	-	-3,8	-4,3	-9,8	-6,3
14.12	Gew. v. Kalk- u. Gipsstein sowie Anhydrit, Dolomit u. Kreide	-	.	.	.	.
14.21	Gew. v. Kies u. Sand	-	-	0,5	-12,0	-12,0
14.22	Gew. v. Ton u. Kaolin	-	0,4	-0,4	-7,9	-8,2
14	Gew. v. Steinen u. Erden, sonst. Bergbau	-	.	.	.	.
CB	Erzbergbau, Gew. v. Steinen u. Erden, sonst. Bergbau	-	.	.	.	.
C	Bergbau u. Gewinnung v. Steinen u. Erden	-	-0,9	-0,9	-9,8	-9,0
15.11	Schlachten (oh. Schlachten v. Geflügel)	-	.	.	.	.
15.12	Schlachten v. Geflügel	-	.	.	.	.
15.13	Fleischverarbeitung	-	0,8	1,6	-1,7	-2,4
15.20	Fischverarbeitung	-	-	-1,2	-7,1	-7,1
15.31	Kartoffelverarbeitung	-	-0,3	-0,3	-8,3	-8,1
15.32	H. v. Frucht- u. Gemüsesäften	-	3,6	5,3	-2,1	-5,5
15.33	Obst- u. Gemüseverarbeitung, a. n. g.	-	-2,0	-2,0	-6,6	-4,6
15.41	H. v. rohen Ölen u. Fetten	-	.	.	.	.
15.43	H. v. Margarine u. ä. Nahrungsfetten	-	.	.	.	.
15.51	Milchverarbeitung	-	.	.	.	.
15.52	H. v. Speiseeis	-	.	.	.	.
15.61	Mahl- u. Schälmaschinen	-	1,7	1,2	-5,3	-6,8
15.71	H. v. Futtermitteln für Nutztiere	-	.	.	.	.
15.72	H. v. Futtermitteln für sonst. Tiere	-	.	.	.	.
15.81	H. v. Backwaren (oh. Dauerbackwaren)	-	0,7	1,3	-3,4	-4,1
15.82	H. v. Dauerbackwaren	-	-4,3	-4,8	-12,7	-8,8
15.83	H. v. Zucker	-	.	.	.	.
15.84	H. v. Süßwaren (oh. Dauerbackwaren)	-	7,0	7,8	-6,9	-13,0
15.85	H. v. Teigwaren	-	.	.	.	.
15.86	Verarb. v. Kaffee u. Tee, H. v. Kaffee-Ersatz	-	.	.	.	.
15.87	H. v. Würzmitteln u. Soßen	-	.	.	.	.
15.89	H. v. sonst. Nahrungsmitteln (oh. Getränke)	-	-4,9	-6,2	-12,9	-8,3
15.91	H. v. Spirituosen	-	3,5	6,1	-	-3,4
15.93	H. v. Traubenwein	-	.	.	.	.
15.96	H. v. Bier	-	0,5	0,6	-4,1	-4,6
15.97	H. v. Malz	-	.	.	.	.
15.98	Gew. natürl. Mineralwässer, H. v. Erfrischungsgetränken	-	2,8	0,7	-1,2	-3,8
15	Ernährungsgewerbe	-	.	.	.	.
16.00	Tabakverarbeitung	-	.	.	.	.
16	Tabakverarbeitung	-	.	.	.	.
DA	Ernährungsgewerbe u. Tabakverarbeitung	-	0,7	1,0	-4,5	-5,2
17.11	Baumwollaufbereitung u. -spinnerei	-	-3,5	-4,2	-18,8	-15,9
17.13	Wollaufbereitung u. Kammgarnspinnerei	-	.	.	.	.

Monat August 2003

Bruttolohnsumme		Bruttogehaltsumme		Gesamtumsatz			Umsatz aus eigenen Erzeugnissen			WZ 2003
insgesamt	je Arbeiter	insgesamt	je Angest.	insgesamt	darunter Ausland	je tätiger Person	zusammen	darunter Ausland	je tätiger Person	
.	.	.	.	.	.	.	.	.	.	10.20
.	.	.	.	.	.	.	.	.	.	10
.	.	.	.	.	.	.	.	.	.	CA
-15,1	-11,3	0,6	2,6	6,7	.	10,9	4,3	.	8,4	14.11
.	.	.	.	.	.	.	.	.	.	14.12
-6,9	-7,4	23,5	24,8	-9,8	x	-9,8	-8,0	x	-8,0	14.21
-1,9	-1,5	5,4	0,2	-10,2	.	-10,6	-10,2	.	-10,6	14.22
.	.	.	.	.	.	.	.	.	.	14
.	.	.	.	.	.	.	.	.	.	CB
-9,7	-8,9	-2,8	-1,8	5,3	-23,6	6,2	5,4	-23,6	6,4	C
.	.	.	.	.	.	.	.	.	.	15.11
.	.	.	.	.	.	.	.	.	.	15.12
12,1	10,3	6,6	7,7	-0,4	.	-1,1	-0,8	.	-1,5	15.13
-7,9	-6,8	-	-4,3	-14,7	x	-14,7	-14,7	x	-14,7	15.20
-6,1	-5,8	-12,0	-12,0	.	.	.	.	.	.	15.31
1,0	-4,1	-3,1	-3,1	.	.	.	.	.	.	15.32
-6,8	-4,9	-1,8	0,3	-6,1	.	-4,1	1,9	.	4,0	15.33
.	.	.	.	.	.	.	.	.	.	15.41
.	.	.	.	.	.	.	.	.	.	15.43
.	.	.	.	.	.	.	.	.	.	15.51
.	.	.	.	.	.	.	.	.	.	15.52
3,0	1,8	9,4	6,7	-13,7	x	-15,1	-14,0	x	-15,4	15.61
.	.	.	.	.	.	.	.	.	.	15.71
.	.	.	.	.	.	.	.	.	.	15.72
-0,5	-1,7	-1,3	-1,1	-1,8	.	-2,5	-1,6	.	-2,3	15.81
-8,5	-3,9	-0,6	0,7	-16,7	.	-13,0	-16,2	.	-12,4	15.82
.	.	.	.	.	.	.	.	.	.	15.83
-5,5	-12,3	6,3	4,2	1,5	.	-5,2	1,6	.	-5,0	15.84
.	.	.	.	.	.	.	.	.	.	15.85
.	.	.	.	.	.	.	.	.	.	15.86
.	.	.	.	.	.	.	.	.	.	15.87
-10,0	-4,1	-14,0	-14,0	.	.	.	.	.	.	15.89
25,5	18,3	-45,5	-44,7	.	.	.	.	.	.	15.91
.	.	.	.	.	.	.	.	.	.	15.93
-1,3	-1,9	0,0	-0,3	3,4	.	2,9	3,8	.	3,3	15.96
.	.	.	.	.	.	.	.	.	.	15.97
-0,4	-1,1	3,9	-4,4	11,4	x	8,4	11,1	x	8,1	15.98
.	.	.	.	.	.	.	.	.	.	15
.	.	.	.	.	.	.	.	.	.	16.00
.	.	.	.	.	.	.	.	.	.	16
-0,8	-1,8	0,2	0,1	-9,7	-13,1	-10,3	-9,1	-13,4	-9,8	DA
-16,8	-13,1	-2,0	-2,0	-27,1	6,3	-24,5	-28,3	6,3	-25,7	17.11
.	.	.	.	.	.	.	.	.	.	17.13

## 2. Ergebnisse der Betriebe nach Wirtschaftszweigen

Noch: 2.2. Betriebe, Personen, Arbeitsstunden, Löhne, Gehälter, Umsatz – Veränderung zum Vormonat (in Prozent)

WZ 2003	Wirtschaftszweig Hauptgruppe	Betriebe	Tätige Personen		Geleistete Arbeits- stunden	Arbeits- stunden je tät. Person
			insgesamt	darunter Arbeiter		
17.14	Flachsaubereitung u. -spinnerei	-	.	.	.	.
17.16	H. v. Nähgarn	-	.	.	.	.
17.21	Baumwollweberei	-	-0,1	0,1	-19,5	-19,4
17.23	Kammgarnweberei	-	.	.	.	.
17.24	Seiden- u. Filamentgarnweberei	-	-1,3	-3,3	3,7	5,1
17.25	Sonst. Weberei	-	.	.	.	.
17.30	Textilveredlung	-	-0,1	-0,1	-18,0	-17,9
17.40	H. v. konfektionierten Textilwaren (oh. Bekleidung)	-	-0,5	-0,3	-1,5	-1,1
17.51	H. v. Teppichen	-	.	.	.	.
17.52	H. v. Seilerwaren	-	.	.	.	.
17.53	H. v. Vliesstoff u. Erzeugnissen daraus (oh. Bekleidung)	-	0,7	0,6	-8,3	-9,0
17.54	Textilgewerbe, a. n. g.	-	1,0	1,3	-14,2	-15,1
17.60	H. v. gewirktem u. gestricktem Stoff	-	0,2	0,5	-30,3	-30,4
17.71	H. v. Strumpfwaren	-	-0,9	-0,7	-25,7	-25,0
17.72	H. v. Pullovern, Strickjacken u. ä. Waren	-	3,7	4,6	-6,7	-10,0
17	Textilgewerbe	-	-0,4	-0,4	-17,2	-16,9
18.21	H. v. Arbeits- u. Berufsbekleidung	-	1,9	3,1	4,5	2,6
18.22	H. v. Oberbekleidung (oh. Arbeits- u. Berufsbekleidung)	-	0,7	0,6	-15,6	-16,2
18.23	H. v. Wäsche	-	-	0,1	-11,3	-11,3
18.24	H. v. sonst. Bekleidung u. Bekleidungszubehör	-	0,6	0,8	-19,4	-19,8
18	Bekleidungsgewerbe	-	0,6	0,7	-11,1	-11,6
DB	Textil- u. Bekleidungsgewerbe	-	-0,2	-0,3	-16,2	-16,0
19.10	H. v. Leder u. Lederfaserstoff	-	.	.	.	.
19.20	Lederverarbeitung (oh. H. v. Lederbekleidung u. Schuhen)	-	3,2	3,9	40,0	35,6
19.30	H. v. Schuhen	-	0,7	0,9	-13,4	-14,0
19	Ledergewerbe	-	.	.	.	.
DC	Ledergewerbe	-	.	.	.	.
20.10	Säge-, Hobel- u. Holzimprägnierwerke	-	-0,3	-	-7,0	-6,7
20.20	H. v. Furnier-, Sperrholz-, Holzfaser- u. Holzspanplatten	-	.	.	.	.
20.30	H. v. Konstruktions-, Fertigbaut., Ausbauelem., Fertigt. a. Holz	-	-0,2	0,2	-2,7	-2,5
20.40	H. v. Verpackungsm., Lagerbehältern, Ladungsträgern a. Holz	-	.	.	.	.
20.51	H. v. Holzwaren, a. n. g. (oh. H. v. Möbeln)	-	-0,5	-0,4	0,9	1,3
20	Holzgewerbe (oh. H. v. Möbeln)	-	0,1	0,1	-2,3	-2,4
DD	Holzgewerbe (oh. H. v. Möbeln)	-	0,1	0,1	-2,3	-2,4
21.12	H. v. Papier, Karton u. Pappe	-	0,7	0,6	-4,3	-4,9
21.21	H. v. Wellpapier, -pappe u. Verpackungsmitteln a. Papier usw.	-	-0,1	-0,6	-10,4	-10,3
21.22	H. v. Haushalts-, Hygiene-, Toilettenartikeln a. Zellstoff usw.	-	0,3	0,3	-5,6	-5,9
21.23	H. v. Schreibwaren u. Bürobedarf a. Papier, Karton u. Pappe	-	-	-0,3	-11,7	-11,7
21.24	H. v. Tapeten	-	.	.	.	.
21.25	H. v. sonst. Waren a. Papier, Karton u. Pappe	-	.	.	.	.
21	Papiergewerbe	-	0,4	0,2	-6,9	-7,3
22.11	Verlegen v. Büchern	-	-	-	-9,8	-9,8
22.12	Verlegen v. Zeitungen	-	-0,1	-	-5,2	-5,1

Monat August 2003

Bruttolohnsumme		Bruttogehaltsumme		Gesamtumsatz			Umsatz aus eigenen Erzeugnissen			WZ 2003
insgesamt	je Arbeiter	insgesamt	je Angest.	insgesamt	darunter Ausland	je tätiger Person	zusammen	darunter Ausland	je tätiger Person	
.	.	.	.	.	.	.	.	.	.	17.14
.	.	.	.	.	.	.	.	.	.	17.16
-7,6	-7,7	-	0,5	-16,5	0,7	-16,5	-21,0	-12,0	-21,0	17.21
.	.	.	.	.	.	.	.	.	.	17.23
-9,6	-6,5	2,0	-0,7	-59,3	.	-58,7	-59,3	.	-58,7	17.24
.	.	.	.	.	.	.	.	.	.	17.25
-8,0	-7,9	-2,4	-2,2	-15,3	-22,4	-15,1	-13,3	-25,0	-13,2	17.30
-9,5	-9,2	0,7	1,6	-2,0	-18,7	-1,5	-0,5	-17,3	-0,1	17.40
.	.	.	.	.	.	.	.	.	.	17.51
.	.	.	.	.	.	.	.	.	.	17.52
-5,0	-5,6	-2,2	-3,4	-10,6	-16,0	-11,2	-10,6	-16,0	-11,2	17.53
-9,8	-11,0	1,8	1,8	-21,0	-12,2	-21,8	-20,3	-12,4	-21,1	17.54
-11,2	-11,6	-0,6	0,0	-34,5	-39,7	-34,6	-34,5	-39,7	-34,6	17.60
-7,8	-7,2	8,3	11,2	-34,5	.	-33,9	-34,2	.	-33,6	17.71
-8,7	-12,7	18,6	18,6	83,2	.	76,7	83,2	.	76,7	17.72
-9,3	-8,9	0,3	0,6	-23,4	-23,3	-23,1	-23,9	-25,8	-23,6	17
.	.	.	.	.	.	.	.	.	.	18
-3,8	-6,7	-0,7	-1,3	-12,9	.	-14,6	-13,5	.	-15,2	18.21
-12,2	-12,7	-3,0	-4,4	.	.	.	.	.	.	18.22
-12,5	-12,6	-8,8	-8,5	-5,8	.	-5,8	-3,8	.	-3,8	18.23
6,0	5,2	5,9	5,9	.	.	.	.	.	.	18.24
-9,8	-10,4	-4,3	-4,6	2,0	24,1	1,4	0,9	20,0	0,3	18
.	.	.	.	.	.	.	.	.	.	DB
-9,4	-9,1	-0,5	-0,2	-19,2	-19,2	-19,1	-19,8	-21,9	-19,6	DB
.	.	.	.	.	.	.	.	.	.	19.10
15,1	10,8	-	-	42,1	.	37,7	41,5	.	37,1	19.20
-11,7	-12,5	-1,0	1,1	-25,8	.	-26,3	-25,8	.	-26,3	19.30
.	.	.	.	.	.	.	.	.	.	19
.	.	.	.	.	.	.	.	.	.	DC
-9,5	-9,5	-6,3	-4,6	-20,6	-26,0	-20,3	-20,2	-26,0	-19,9	20.10
.	.	.	.	.	.	.	.	.	.	20.20
-5,3	-5,5	-4,6	-2,9	-5,1	37,3	-4,9	-4,8	37,3	-4,6	20.30
.	.	.	.	.	.	.	.	.	.	20.40
-2,6	-2,1	3,0	3,8	62,3	25,8	63,0	58,1	26,5	58,9	20.51
-3,7	-3,7	-4,4	-4,4	-2,9	.	-2,9	-3,7	.	-3,7	20
-3,7	-3,7	-4,4	-4,4	-2,9	.	-2,9	-3,7	.	-3,7	DD
-6,2	-6,8	-1,8	-2,6	-15,9	-22,4	-16,5	-16,1	-22,4	-16,7	21.12
-6,4	-5,8	-1,4	-3,2	-10,9	-0,3	-10,8	-10,9	-0,7	-10,8	21.21
0,7	0,3	-1,9	-1,9	-8,8	-7,9	-9,0	-8,1	-8,4	-8,4	21.22
-7,0	-6,7	-1,3	-2,3	-4,0	35,5	-4,0	-4,5	35,5	-4,5	21.23
.	.	.	.	.	.	.	.	.	.	21.24
.	.	.	.	.	.	.	.	.	.	21.25
-5,5	-5,6	-1,7	-2,7	-12,5	-17,0	-12,8	-12,5	-17,3	-12,8	21
-10,5	-10,5	-8,1	-8,1	.	.	.	.	.	.	22.11
0,3	0,3	-0,6	-0,5	0,5	x	0,6	0,7	x	0,8	22.12

## 2. Ergebnisse der Betriebe nach Wirtschaftszweigen

Noch: 2.2. Betriebe, Personen, Arbeitsstunden, Löhne, Gehälter, Umsatz – Veränderung zum Vormonat (in Prozent)

WZ 2003	Wirtschaftszweig Hauptgruppe	Betriebe	Tätige Personen		Geleistete Arbeits- stunden	Arbeits- stunden je tät. Person
			insgesamt	darunter Arbeiter		
22.13	Verlegen v. Zeitschriften	-	.	.	.	.
22.21	Drucken v. Zeitungen	-	.	.	.	.
22.22	Drucken anderer Druckerzeugnisse	-	1,1	1,1	-8,9	-9,9
22.23	Druckweiterverarbeitung	-	-	0,4	-15,8	-15,8
22.24	Druck- u. Mediovorstufe	-	2,8	-	-6,2	-8,8
22.25	Erbringung v. sonst. druckbezogenen Dienstleistungen	-	.	.	.	.
22.31	Vervielfältigung v. bespielten Tonträgern	-	.	.	.	.
22	Verlagsgew., Druckgew., Vervielf. bespielter Tonträger usw.	-	0,5	0,8	-7,0	-7,4
DE	Papier-, Verlags- u. Druckgewerbe	-	0,5	0,4	-7,0	-7,4
23.20	Mineralölverarbeitung	-	.	.	.	.
23	Kokerei, Mineralölverarb., H. u. Verarb. v. Spalt-, Brutstoffen	-	.	.	.	.
DF	Kokerei, Mineralölverarb., H. u. Verarb. v. Spalt-, Brutstoffen	-	.	.	.	.
24.11	H. v. Industriegasen	-	.	.	.	.
24.12	H. v. Farbstoffen u. Pigmenten	-	.	.	.	.
24.13	H. v. sonst. anorganischen Grundstoffen u. Chemikalien	-	.	.	.	.
24.14	H. v. sonst. organischen Grundstoffen u. Chemikalien	-	.	.	.	.
24.15	H. v. Düngemitteln u. Stickstoffverbindungen	-	.	.	.	.
24.16	H. v. Kunststoffen in Primärformen	-	0,4	0,8	-5,6	-5,9
24.20	H. v. Schädlingsbekämpfungs-, Pflanzenschutzmitteln usw.	-	.	.	.	.
24.30	H. v. Anstrichmitteln, Druckfarben u. Kitten	-	1,7	2,3	-7,0	-8,6
24.41	H. v. pharmazeutischen Grundstoffen	-	.	.	.	.
24.42	H. v. pharmaz. Spezialitäten u. sonst. pharmaz. Erzeugnissen	-	.	.	.	.
24.51	H. v. Seifen, Wasch-, Reinigungs- u. Poliermitteln	-	-0,6	-	-11,8	-11,3
24.52	H. v. Duftstoffen u. Körperpflegemitteln	-	2,8	4,0	-8,1	-10,6
24.61	H. v. pyrotechnischen Erzeugnissen	-	.	.	.	.
24.62	H. v. Klebstoffen u. Gelatine	-	-	-	-5,9	-5,9
24.63	H. v. etherischen Ölen	-	.	.	.	.
24.66	H. v. sonst. chemischen Erzeugnissen, a. n. g.	-	2,5	2,4	-7,6	-9,9
24.70	H. v. Chemiefasern	-	.	.	.	.
24	H. v. chemischen Erzeugnissen	-	1,0	1,0	-8,6	-9,5
DG	H. v. chemischen Erzeugnissen	-	1,0	1,0	-8,6	-9,5
25.11	H. v. Bereifungen	-	.	.	.	.
25.12	Runderneuerung v. Bereifungen	-	.	.	.	.
25.13	H. v. sonst. Gummiwaren	-	-0,9	-1,1	-8,6	-7,8
25.21	H. v. Platten, Folien, Schläuchen u. Profilen a. Kunststoffen	-	0,5	0,3	-6,9	-7,4
25.22	H. v. Verpackungsmitteln a. Kunststoffen	-	1,4	1,2	-6,5	-7,7
25.23	H. v. Baubedarfsartikeln a. Kunststoffen	-	0,6	2,4	-5,7	-6,3
25.24	H. v. sonst. Kunststoffwaren	-	1,1	1,5	-10,0	-11,0
25	H. v. Gummi- u. Kunststoffwaren	-	0,7	1,2	-7,1	-7,7
DH	H. v. Gummi- u. Kunststoffwaren	-	0,7	1,2	-7,1	-7,7
26.11	H. v. Flachglas	-	.	.	.	.
26.12	Veredlung u. Bearbeitung v. Flachglas	-	0,5	0,1	-7,1	-7,6
26.13	H. v. Hohlglas	-	-1,2	-1,5	-8,0	-7,0



Monat August 2003

Bruttolohnsumme		Bruttogehaltsumme		Gesamtumsatz			Umsatz aus eigenen Erzeugnissen			WZ 2003
insgesamt	je Arbeiter	insgesamt	je Angest.	insgesamt	darunter Ausland	je tätiger Person	zusammen	darunter Ausland	je tätiger Person	
.	.	.	.	.	.	.	.	.	.	22.13
.	.	.	.	.	.	.	.	.	.	22.21
-2,0	-3,1	-	-1,0	-5,7	.	-6,7	-5,6	.	-6,7	22.22
-6,2	-6,6	0,9	3,1	23,5	x	23,5	23,5	x	23,5	22.23
-3,8	-3,8	5,1	1,3	36,2	x	32,5	23,0	x	19,6	22.24
.	.	.	.	.	.	.	.	.	.	22.25
.	.	.	.	.	.	.	.	.	.	22.31
-1,4	-2,1	-1,2	-1,5	6,9	-4,7	6,3	6,9	-4,4	6,3	22
-3,5	-3,9	-1,3	-1,8	-3,0	-14,7	-3,4	-2,9	-14,9	-3,4	DE
.	.	.	.	.	.	.	.	.	.	23.20
.	.	.	.	.	.	.	.	.	.	23
.	.	.	.	.	.	.	.	.	.	DF
.	.	.	.	.	.	.	.	.	.	24.11
.	.	.	.	.	.	.	.	.	.	24.12
.	.	.	.	.	.	.	.	.	.	24.13
.	.	.	.	.	.	.	.	.	.	24.14
.	.	.	.	.	.	.	.	.	.	24.15
-7,0	-7,8	-13,6	-13,3	-17,1	-16,5	-17,4	-14,8	-16,7	-15,1	24.16
.	.	.	.	.	.	.	.	.	.	24.20
0,3	-1,9	5,4	4,6	-10,6	-4,6	-12,2	-11,2	-5,2	-12,7	24.30
.	.	.	.	.	.	.	.	.	.	24.41
.	.	.	.	.	.	.	.	.	.	24.42
-7,4	-7,4	-6,6	-5,3	-10,5	.	-9,9	-10,5	.	-9,9	24.51
-7,8	-11,3	-2,2	-2,6	9,4	.	6,5	9,4	.	6,5	24.52
.	.	.	.	.	.	.	.	.	.	24.61
-0,8	-0,8	1,0	1,0	.	.	.	.	.	.	24.62
.	.	.	.	.	.	.	.	.	.	24.63
-14,9	-16,9	-8,9	-11,3	-13,0	-22,7	-15,1	-12,9	-23,1	-15,0	24.66
.	.	.	.	.	.	.	.	.	.	24.70
-5,8	-6,7	-0,9	-1,9	0,3	12,8	-0,6	0,8	12,4	-0,2	24
-5,8	-6,7	-0,9	-1,9	0,3	12,8	-0,6	0,8	12,4	-0,2	DG
.	.	.	.	.	.	.	.	.	.	25.11
.	.	.	.	.	.	.	.	.	.	25.12
-5,3	-4,2	-5,5	-5,5	12,1	.	13,1	12,7	.	13,7	25.13
-4,7	-5,0	-3,0	-4,2	-18,4	-19,0	-18,9	-18,3	-19,3	-18,7	25.21
-4,4	-5,5	-1,5	-3,5	0,3	.	-1,1	0,9	.	-0,5	25.22
-5,1	-7,3	-2,5	0,5	-12,0	-15,2	-12,6	-12,0	-15,2	-12,5	25.23
-5,9	-7,3	-1,8	-1,2	-12,0	-17,9	-13,0	-10,9	-13,2	-11,8	25.24
-3,9	-5,1	-2,2	-1,2	-9,5	-19,4	-10,1	-9,7	-18,2	-10,3	25
-3,9	-5,1	-2,2	-1,2	-9,5	-19,4	-10,1	-9,7	-18,2	-10,3	DH
.	.	.	.	.	.	.	.	.	.	26.11
-5,5	-5,6	0,2	-1,6	-3,9	18,6	-4,4	-3,4	18,7	-3,9	26.12
-8,8	-7,4	-8,4	-8,4	-15,9	9,5	-14,9	-15,9	9,8	-14,9	26.13

## 2. Ergebnisse der Betriebe nach Wirtschaftszweigen

Noch: 2.2. Betriebe, Personen, Arbeitsstunden, Löhne, Gehälter, Umsatz – Veränderung zum Vormonat (in Prozent)

WZ 2003	Wirtschaftszweig Hauptgruppe	Betriebe	Tätige Personen		Geleistete Arbeits- stunden	Arbeits- stunden je tät. Person
			insgesamt	darunter Arbeiter		
26.14	H. v. Glasfasern u. Waren daraus	-	0,8	-	-5,6	-6,4
26.15	H., Veredl., Bearb. v. sonst. Glas einschl. techn. Glaswaren	-	.	.	.	.
26.21	H. v. keramischen Haushaltswaren u. Ziergegenständen	-	.	.	.	.
26.22	H. v. Sanitärkeramik	-	.	.	.	.
26.23	H. v. keramischen Isolatoren u. Isolierteilen	-	.	.	.	.
26.25	H. v. keramischen Erzeugnissen, a. n. g.	-	.	.	.	.
26.26	H. v. feuerfesten keramischen Werkstoffen u. Waren	-	2,1	2,5	-15,9	-17,6
26.30	H. v. keramischen Wand- u. Bodenfliesen u. -platten	-	.	.	.	.
26.40	H. v. Ziegeln u. sonst. Baukeramik	-	3,0	2,9	-5,7	-8,5
26.61	H. v. Erzeugn. a. Beton, Zement u. Kalksandstein f. d. Bau	-	1,5	2,0	-8,3	-9,7
26.62	H. v. Gipserzeugnissen f. d. Bau	-	.	.	.	.
26.63	H. v. Frischbeton (Transportbeton)	-	-0,5	1,2	-6,5	-6,1
26.64	H. v. Mörtel u. anderem Beton (Trockenbeton)	9,1	24,9	16,6	14,8	-8,1
26.65	H. v. Faserzementwaren	-	.	.	.	.
26.66	H. v. Erzeugnissen a. Beton, Zement u. Gips, a. n. g.	-	.	.	.	.
26.70	Be- u. Verarbeitung v. Natur- u. Naturwerksteinen, a. n. g.	-	.	.	.	.
26.81	H. v. Mühl-, Mahl-, Schleif-, Wetz-, Poliersteinen, Schleifstoffen	-	.	.	.	.
26.82	H. v. sonst. Erzeugn. a. nicht metallischen Mineralien, a. n. g.	-	.	.	.	.
26	Glasgewerbe, H. v. Keramik, Verarb. v. Steinen u. Erden	0,5	1,8	1,5	-6,2	-7,8
DI	Glasgewerbe, H. v. Keramik, Verarb. v. Steinen u. Erden	0,5	1,8	1,5	-6,2	-7,8
27.10	Erzeugung v. Roheisen, Stahl u. Ferrolegierungen	-	1,2	1,5	2,9	1,7
27.21	H. v. Rohren, Rohrform-, Rohrverschlussstücken a. Gusseisen	-	.	.	.	.
27.22	H. v. Stahlrohren, Rohrformstücken usw. a. Stahl	-	.	.	.	.
27.31	H. v. Blankstahl	-	.	.	.	.
27.32	H. v. Kaltband mit einer Breite v. weniger als 600 mm	-	.	.	.	.
27.33	H. v. Kaltprofilen	-	.	.	.	.
27.41	Erzeugung u. erste Bearbeitung v. Edelmetallen	-	.	.	.	.
27.42	Erzeugung u. erste Bearbeitung v. Aluminium	-	.	.	.	.
27.43	Erzeugung u. erste Bearbeitung v. Blei, Zink u. Zinn	-	1,5	1,9	-8,1	-9,5
27.44	Erzeugung u. erste Bearbeitung v. Kupfer	-	.	.	.	.
27.45	Erzeugung u. erste Bearbeitung v. sonst. NE-Metallen	-	.	.	.	.
27.51	Eisengießereien	-	0,4	0,5	-14,2	-14,6
27.52	Stahlgießereien	-	.	.	.	.
27.53	Leichtmetallgießereien	-	0,4	0,3	-0,7	-1,2
27.54	Buntmetallgießereien	-	.	.	.	.
27	Metallerzeugung u. -bearbeitung	-	0,8	0,8	-6,0	-6,7
28.11	H. v. Metallkonstruktionen	-	0,8	0,5	-8,9	-9,6
28.12	H. v. Ausbauelementen a. Metall	-	1,9	3,1	-10,3	-12,0
28.21	H. v. Metallbehältern m. Fassungsvermögen v. mehr a. 300 l	-	.	.	.	.
28.22	H. v. Heizkörpern u. -kesseln f. Zentralheizungen	-	.	.	.	.
28.30	H. v. Dampfkesseln (oh. Zentralheizungskessel)	-	-	-	-5,3	-5,3
28.40	H. v. Schmiede-, Press-, Zieh- u. Stanzteilen usw.	-2,9	0,4	0,1	-11,5	-11,8
28.51	Oberflächenveredlung u. Wärmebehandlung	-	0,2	-0,1	-7,5	-7,7
28.52	Mechanik, a. n. g.	-	0,4	0,4	-9,3	-9,7
28.62	H. v. Werkzeugen	-	0,2	-0,1	-8,2	-8,4
28.63	H. v. Schlössern u. Beschlägen a. unedl. Metallen	-	0,2	0,2	-12,4	-12,6
28.71	H. v. Metallbehältern m. Fassungsverm. v. 300 l oder weniger	-	.	.	.	.
28.72	H. v. Verpackungen u. Verschlüssen a. Eisen, Stahl, NE-Metall	-	.	.	.	.

Monat August 2003

Bruttolohnsumme		Bruttogehaltsumme		Gesamtumsatz			Umsatz aus eigenen Erzeugnissen			WZ 2003
insgesamt	je Arbeiter	insgesamt	je Angest.	insgesamt	darunter Ausland	je tätiger Person	zusammen	darunter Ausland	je tätiger Person	
-6,6	-6,6	2,2	-0,6	-26,5	.	-27,1	-31,1	.	-31,7	26.14
.	.	.	.	.	.	.	.	.	.	26.15
.	.	.	.	.	.	.	.	.	.	26.21
.	.	.	.	.	.	.	.	.	.	26.22
.	.	.	.	.	.	.	.	.	.	26.23
.	.	.	.	.	.	.	.	.	.	26.25
1,8	-0,6	-2,9	-3,8	-11,5	-12,8	-13,3	-16,3	-13,1	-18,0	26.26
.	.	.	.	.	.	.	.	.	.	26.30
-0,7	-3,5	4,4	0,7	-10,1	52,6	-12,7	-10,1	51,8	-12,8	26.40
-8,9	-10,6	-2,8	-3,1	-16,8	.	-18,1	-16,5	.	-17,7	26.61
.	.	.	.	.	.	.	.	.	.	26.62
-5,7	-6,9	-4,5	-0,4	-1,7	x	-1,3	-0,4	x	0,1	26.63
11,7	-4,2	41,8	8,2	-5,9	.	-24,7	-5,6	.	-24,5	26.64
.	.	.	.	.	.	.	.	.	.	26.65
.	.	.	.	.	.	.	.	.	.	26.66
.	.	.	.	.	.	.	.	.	.	26.70
.	.	.	.	.	.	.	.	.	.	26.81
.	.	.	.	.	.	.	.	.	.	26.82
-6,2	-7,6	0,6	-1,9	-12,3	-10,6	-13,9	-11,9	-9,2	-13,5	26
-6,2	-7,6	0,6	-1,9	-12,3	-10,6	-13,9	-11,9	-9,2	-13,5	DI
-2,1	-3,5	-1,6	-1,6	-11,7	.	-12,7	-11,7	.	-12,7	27.10
.	.	.	.	.	.	.	.	.	.	27.21
.	.	.	.	.	.	.	.	.	.	27.22
.	.	.	.	.	.	.	.	.	.	27.31
.	.	.	.	.	.	.	.	.	.	27.32
.	.	.	.	.	.	.	.	.	.	27.33
.	.	.	.	.	.	.	.	.	.	27.41
.	.	.	.	.	.	.	.	.	.	27.42
0,8	-1,1	2,4	2,4	-18,4	.	-19,6	-12,2	.	-13,5	27.43
.	.	.	.	.	.	.	.	.	.	27.44
.	.	.	.	.	.	.	.	.	.	27.45
-4,0	-4,5	5,7	5,7	-12,9	6,9	-13,3	-12,0	6,4	-12,4	27.51
.	.	.	.	.	.	.	.	.	.	27.52
-3,7	-4,0	2,6	1,7	-14,0	-13,7	-14,4	-19,0	-12,3	-19,4	27.53
.	.	.	.	.	.	.	.	.	.	27.54
-2,1	-2,9	-0,2	-0,8	-7,5	-12,7	-8,2	-7,1	-12,8	-7,8	27
-6,7	-7,1	-3,7	-5,1	14,4	.	13,5	17,6	.	16,7	28.11
-9,0	-11,7	-1,0	0,2	-22,4	.	-23,9	-23,4	.	-24,9	28.12
.	.	.	.	.	.	.	.	.	.	28.21
.	.	.	.	.	.	.	.	.	.	28.22
-3,6	-3,6	-7,3	-7,3	23,2	.	23,2	23,6	.	23,6	28.30
-7,5	-7,6	-2,2	-3,5	-8,4	-7,9	-8,7	-8,2	-7,9	-8,5	28.40
-6,1	-6,0	5,4	3,8	-12,8	-3,6	-13,0	-13,2	-3,6	-13,3	28.51
-6,0	-6,3	-5,1	-5,3	-14,5	-31,3	-14,8	-10,1	-11,1	-10,4	28.52
-4,4	-4,4	5,6	4,6	-9,6	.	-9,8	-9,6	.	-9,8	28.62
-0,5	-0,7	-0,3	-0,8	-13,2	.	-13,4	-13,4	.	-13,6	28.63
.	.	.	.	.	.	.	.	.	.	28.71
.	.	.	.	.	.	.	.	.	.	28.72

## 2. Ergebnisse der Betriebe nach Wirtschaftszweigen

Noch: 2.2. Betriebe, Personen, Arbeitsstunden, Löhne, Gehälter, Umsatz – Veränderung zum Vormonat (in Prozent)

WZ 2003	Wirtschaftszweig Hauptgruppe	Betriebe	Tätige Personen		Geleistete Arbeits- stunden	Arbeits- stunden je tät. Person
			insgesamt	darunter Arbeiter		
28.73	H. v. Drahtwaren	-	2,2	2,2	-11,2	-13,1
28.74	H. v. Schrauben, Nieten, Ketten u. Federn	-	0,9	1,1	-13,3	-14,1
28.75	H. v. sonst. Metallwaren, a. n. g.	-	0,8	0,2	-5,2	-6,0
28	H. v. Metallerzeugnissen	-0,2	0,5	0,4	-9,5	-10,0
DJ	Metallerzeugung u. -bearbeitung, H. v. Metallerzeugnissen	-0,2	0,6	0,5	-8,8	-9,3
29.11	H. v. Verbrennungsmotoren, Turbinen (oh. f. Luft-, Straßenfzg.)	-	.	.	.	.
29.12	H. v. Pumpen u. Kompressoren	-	1,4	1,2	-10,9	-12,2
29.13	H. v. Armaturen	-	.	.	.	.
29.14	H. v. Lagern, Getrieben, Zahnrädern u. Antriebselementen	-	0,7	0,7	-8,7	-9,4
29.21	H. v. Öfen u. Brennern	-	-0,2	-	-6,2	-6,0
29.22	H. v. Hebezeugen u. Fördermitteln	-	0,9	1,2	-8,1	-8,8
29.23	H. v. kälte- u. lufttechn. Erzeugnissen, nicht f. d. Haushalt	-	2,4	2,1	-6,6	-8,8
29.24	H. v. sonst. nicht wirtschaftszweigspez. Maschinen, a. n. g.	-	-0,2	-0,7	-10,0	-9,8
29.31	H. v. land- u. forstwirtschaftlichen Zugmaschinen	-	.	.	.	.
29.32	H. v. sonst. land- u. forstwirtschaftlichen Maschinen	-	.	.	.	.
29.41	H. v. handgeführten kraftbetriebenen Werkzeugen	-	-5,0	-5,8	-16,4	-12,0
29.42	H. v. Werkzeugmaschinen f. d. Metallbearbeitung	-	-0,4	-0,9	-6,7	-6,4
29.43	H. v. Werkzeugmaschinen, a. n. g.	-	1,7	1,7	-8,1	-9,6
29.51	H. v. Masch. f. d. Metallerzeugung, v. Walzwerkseinricht. usw.	-	-3,5	-4,5	-16,7	-13,7
29.52	H. v. Bergwerks-, Bau- u. Baustoffmaschinen	-	1,5	4,2	-3,1	-4,6
29.53	H. v. Masch. f. d. Ernährungsgewerbe u. d. Tabakverarbeitung	-	0,7	1,0	-11,8	-12,4
29.54	H. v. Masch. f. d. Textil-, Bekleidungs- u. Ledergewerbe	-	1,8	2,5	-10,6	-12,1
29.55	H. v. Masch. f. d. Papiergewerbe	-	0,8	3,7	-18,5	-19,1
29.56	H. v. Masch. f. bestimmte Wirtschaftszweige, a. n. g.	-	-0,2	0,1	-8,8	-8,6
29.71	H. v. elektrischen Haushaltsgeräten	-	0,4	0,5	-20,6	-20,9
29.72	H. v. nichtelektr. Heiz-, Koch-, Heißwasser-, Heißluftger. a. n. g.	-	6,1	7,6	-7,7	-13,0
29	Maschinenbau	-	0,4	0,5	-9,2	-9,5
DK	Maschinenbau	-	0,4	0,5	-9,2	-9,5
30.02	H. v. Datenverarbeitungsgeräten u. -einrichtungen	-	-0,3	-1,7	-1,0	-0,8
30	H. v. Büromaschinen, DV-Geräten u. -Einrichtungen	-	-0,3	-1,7	-1,0	-0,8
31.10	H. v. Elektromotoren, Generatoren u. Transformatoren	-	-0,4	-0,3	-7,3	-7,0
31.20	H. v. Elektrizitätsverteilungs- u. -schalteinrichtungen	-	0,2	0,4	-10,4	-10,6
31.30	H. v. isolierten Elektrokabeln, -leitungen u. -drähten	-	-0,7	-0,9	-8,1	-7,4
31.40	H. v. Akkumulatoren u. Batterien	-	0,5	0,4	19,4	18,8
31.50	H. v. elektrischen Lampen u. Leuchten	-	0,6	-	-9,9	-10,5
31.61	H. v. elektr. Ausrüstungen f. Motoren u. Fahrzeuge, a. n. g.	-	-3,6	-3,7	-4,3	-0,8
31.62	H. v. sonst. elektrischen Ausrüstungen, a. n. g.	-3,3	1,9	3,2	-3,1	-4,9
31	H. v. Geräten der Elektrizitätserzeugung, -verteilung u. Ä.	-0,6	0,0	-0,1	-7,7	-7,8
32.10	H. v. elektronischen Bauelementen	4,2	0,7	2,8	-5,4	-6,1
32.20	H. v. Geräten u. Einrichtungen d. Telekommunikationstechnik	4,2	0,9	-0,2	-6,4	-7,3
32.30	H. v. Rundfunkgeräten sowie phono- u. videotechn. Geräten	-	1,2	1,1	-8,9	-10,0
32	Rundfunk- u. Nachrichtentechnik	3,4	0,8	2,2	-5,7	-6,4
33.10	H. v. medizinischen Geräten u. orthopädischen Erzeugnissen	3,3	3,7	4,2	-7,8	-11,2
33.20	H. v. Mess-, Kontroll-, Navigations- u. ä. Instrumenten usw.	-	1,2	2,1	-7,7	-8,8

Monat August 2003

Bruttolohnsumme		Bruttogehaltsumme		Gesamtumsatz			Umsatz aus eigenen Erzeugnissen			WZ 2003
insgesamt	je Arbeiter	insgesamt	je Angest.	insgesamt	darunter Ausland	je tätiger Person	zusammen	darunter Ausland	je tätiger Person	
-10,2	-12,1	3,0	0,7	-13,6	-1,3	-15,5	-15,3	-1,3	-17,1	28.73
-8,3	-9,3	1,6	1,4	-7,9	2,3	-8,7	-7,2	5,6	-8,0	28.74
-2,4	-2,5	8,3	4,7	-9,0	-2,5	-9,7	-8,0	-2,4	-8,8	28.75
-5,6	-5,9	-1,0	-2,0	-3,4	8,3	-3,9	-2,3	13,5	-2,8	28
-4,6	-5,1	-0,8	-1,7	-4,8	-2,0	-5,3	-4,0	-0,1	-4,5	DJ
.	.	.	.	.	.	.	.	.	.	29.11
3,7	2,5	3,6	1,6	5,0	11,0	3,5	5,6	11,3	4,1	29.12
.	.	.	.	.	.	.	.	.	.	29.13
-2,1	-2,8	0,1	-0,8	-8,0	-2,2	-8,7	-7,7	-2,0	-8,3	29.14
-5,7	-5,7	0,2	0,8	-13,9	.	-13,7	-20,7	.	-20,6	29.21
-3,1	-4,3	-2,2	-2,4	10,8	254,1	9,9	14,9	253,5	13,9	29.22
-3,3	-5,2	2,9	0,0	-16,5	-20,1	-18,4	-10,5	-0,7	-12,6	29.23
-4,8	-4,2	-12,0	-12,2	-35,3	.	-35,1	-35,5	.	-35,3	29.24
.	.	.	.	.	.	.	.	.	.	29.31
.	.	.	.	.	.	.	.	.	.	29.32
-11,6	-6,1	-1,5	-0,8	.	.	.	.	.	.	29.41
-5,5	-4,7	1,0	0,6	16,1	-36,7	16,6	16,4	-36,6	16,8	29.42
-2,9	-4,5	2,0	0,3	.	.	.	.	.	.	29.43
-7,0	-2,6	-	-	21,0	x	25,4	21,1	x	25,4	29.51
0,6	-3,5	-0,8	3,2	-23,9	.	-25,0	-17,6	.	-18,8	29.52
-7,9	-8,9	-0,2	-0,2	-4,0	36,1	-4,7	-4,0	36,1	-4,7	29.53
-6,7	-8,9	-7,3	-7,7	-9,6	-7,9	-11,2	-10,0	-8,7	-11,6	29.54
-2,2	-5,7	12,5	17,8	10,0	.	9,1	10,3	.	9,5	29.55
-3,0	-3,1	-1,1	-0,5	-23,0	-32,5	-22,9	-19,8	-32,6	-19,7	29.56
-13,4	-13,9	-19,7	-19,7	-27,1	.	-27,4	-30,9	.	-31,2	29.71
-7,9	-14,4	15,3	13,9	-7,0	.	-12,4	-7,5	.	-12,8	29.72
-3,4	-3,8	-1,3	-1,5	-12,0	-19,5	-12,3	-10,0	-18,4	-10,3	29
-3,4	-3,8	-1,3	-1,5	-12,0	-19,5	-12,3	-10,0	-18,4	-10,3	DK
-1,7	0,0	3,8	2,0	11,6	.	11,9	17,3	.	17,6	30.02
-1,7	0,0	3,8	2,0	11,6	.	11,9	17,3	.	17,6	30
-1,5	-1,2	-3,5	-2,7	-12,0	-18,6	-11,6	-12,0	-18,4	-11,6	31.10
-4,7	-5,1	-0,5	-0,5	-11,4	-2,8	-11,6	-11,5	-2,0	-11,7	31.20
-7,0	-6,1	-5,6	-5,6	.	.	.	.	.	.	31.30
-1,5	-1,9	-1,2	-2,0	.	.	.	.	.	.	31.40
-4,5	-4,5	-3,6	-6,0	-5,4	-4,7	-6,0	-7,5	-8,6	-8,1	31.50
1,4	5,3	1,3	4,4	0,5	.	4,2	0,5	.	4,2	31.61
0,2	-2,9	5,2	4,3	3,1	.	1,2	-4,6	.	-6,3	31.62
-3,4	-3,3	-0,9	-1,1	-8,7	-8,0	-8,7	-9,4	-9,4	-9,4	31
14,3	11,2	6,0	7,3	8,6	.	7,8	8,7	.	7,9	32.10
1,7	1,9	2,9	1,0	6,4	.	5,4	6,7	.	5,8	32.20
-5,4	-6,4	5,6	4,1	-24,0	-36,4	-24,9	-24,7	-36,4	-25,6	32.30
11,6	9,2	5,4	6,0	7,6	.	6,8	7,7	.	6,9	32
-1,3	-5,3	-4,0	-6,6	-18,1	-46,2	-21,1	-18,8	-44,4	-21,7	33.10
-3,0	-5,0	-7,5	-7,9	-9,9	-22,4	-11,0	-10,2	-23,2	-11,3	33.20

## 2. Ergebnisse der Betriebe nach Wirtschaftszweigen

Noch: 2.2. Betriebe, Personen, Arbeitsstunden, Löhne, Gehälter, Umsatz – Veränderung zum Vormonat (in Prozent)

WZ 2003	Wirtschaftszweig Hauptgruppe	Betriebe	Tätige Personen		Geleistete Arbeits- stunden	Arbeits- stunden je tät. Person
			insgesamt	darunter Arbeiter		
33.30	H. v. industriellen Prozesssteuerungseinrichtungen	-	-1,2	-2,6	-8,6	-7,4
33.40	H. v. optischen u. fotografischen Geräten	50,0	.	.	.	.
33.50	H. v. Uhren	-	.	.	.	.
33	Medizin-, Mess-, Steuer-, Regelungstechnik, Optik, H. v. Uhren	2,7	3,2	2,9	-8,7	-11,5
DL	H. v. Büromaschinen; Elektrotechnik, Feinmechanik, Optik	1,2	0,9	1,2	-7,0	-7,8
34.10	H. v. Kraftwagen u. Kraftwagenmotoren	-	.	.	.	.
34.20	H. v. Karosserien, Aufbauten u. Anhängern	-	.	.	.	.
34.30	H. v. Teilen u. Zubehör f. Kraftwagen u. Kraftwagenmotoren	-	0,2	0,4	-8,0	-8,2
34	H. v. Kraftwagen u. Kraftwagenteilen	-	0,1	0,2	-9,4	-9,5
35.11	Schiffbau (oh. Boots- u. Yachtbau)	-	.	.	.	.
35.12	Boots- u. Yachtbau	-	.	.	.	.
35.20	Bahnindustrie	-	-0,4	-0,6	2,6	3,0
35.30	Luft- u. Raumfahrzeugbau	-	.	.	.	.
35.41	H. v. Krafrädern	-	.	.	.	.
35.42	H. v. Fahrrädern	-	-0,7	-1,5	-19,0	-18,5
35.43	H. v. Behindertenfahrzeugen	-	.	.	.	.
35	Sonstiger Fahrzeugbau	-	-0,4	-0,6	-3,3	-2,9
DM	Fahrzeugbau	-	0,0	0,0	-8,1	-8,1
36.11	H. v. Sitzmöbeln	-	-0,8	-0,8	-3,0	-2,2
36.12	H. v. Büro- u. Ladenmöbeln	-	4,0	3,4	2,7	-1,3
36.13	H. v. Küchenmöbeln	-	-1,1	-	-	1,1
36.14	H. v. sonst. Möbeln	-	0,9	0,9	11,6	10,6
36.15	H. v. Matratzen	-	1,0	1,1	-10,1	-11,1
36.22	H. v. Schmuck, Gold-, Silberschmiedew. (oh. Phantasieschm.)	-	.	.	.	.
36.30	H. v. Musikinstrumenten	-	-1,5	-2,1	-26,7	-25,6
36.40	H. v. Sportgeräten	-	.	.	.	.
36.50	H. v. Spielwaren	-	3,1	2,3	-14,1	-16,7
36.62	H. v. Besen u. Bürsten	-	-0,4	-0,5	-14,5	-14,1
36.63	H. v. Erzeugnissen, a. n. g.	-	0,8	1,1	-11,1	-11,8
36	H. v. Möbeln, Schmuck, Musikinstr., Sportgeräten, Spielw.	-	0,5	0,3	-7,0	-7,5
37.10	Recycling v. metallischen Altmaterialien u. Reststoffen	-	-	-	-6,2	-6,2
37.20	Recycling v. nicht metallischen Altmaterialien u. Reststoffen	-	-	-0,4	-4,8	-4,8
37	Recycling	-	-	-0,4	-5,0	-5,0
DN	H. v. Möbeln, Schmuck, Musikinstr., Sportg., Spielw.; Recycl.	-	0,5	0,2	-6,8	-7,2
D	Verarbeitendes Gewerbe	0,1	0,5	0,6	-8,1	-8,6
Hauptgruppen:						
A+EN	Vorleistungsgüterproduzenten und Energie	-	0,5	0,6	-8,1	-8,5
B	Investitionsgüterproduzenten	0,3	0,4	0,4	-8,4	-8,8
GG	Gebrauchsgüterproduzenten	0,8	1,1	0,2	-8,8	-9,8
VG	Verbrauchsgüterproduzenten	-	0,7	0,9	-7,5	-8,1
<b>Insgesamt</b>		<b>0,1</b>	<b>0,5</b>	<b>0,6</b>	<b>-8,1</b>	<b>-8,6</b>

Monat August 2003

Bruttolohnsumme		Bruttogehaltsumme		Gesamtumsatz			Umsatz aus eigenen Erzeugnissen			WZ 2003
insgesamt	je Arbeiter	insgesamt	je Angest.	insgesamt	darunter Ausland	je tätiger Person	zusammen	darunter Ausland	je tätiger Person	
-9,9	-7,5	25,7	24,7	19,6	.	21,1	26,4	.	27,9	33.30
.	.	.	.	.	.	.	.	.	.	33.40
.	.	.	.	.	.	.	.	.	.	33.50
-2,8	-5,6	2,0	-1,4	-8,5	-21,3	-11,3	-9,4	-27,4	-12,2	33
2,5	1,3	2,9	2,4	0,3	-5,0	-0,6	0,2	-5,7	-0,7	DL
.	.	.	.	.	.	.	.	.	.	34.10
.	.	.	.	.	.	.	.	.	.	34.20
-5,4	-5,7	-1,8	-1,4	-17,2	-13,1	-17,4	-15,7	-12,7	-15,9	34.30
-2,0	-2,2	-5,7	-5,5	-17,6	-10,8	-17,7	-17,3	-10,7	-17,4	34
.	.	.	.	.	.	.	.	.	.	35.11
.	.	.	.	.	.	.	.	.	.	35.12
13,7	14,4	25,6	25,8	46,5	.	47,2	49,0	.	49,7	35.20
.	.	.	.	.	.	.	.	.	.	35.30
.	.	.	.	.	.	.	.	.	.	35.41
-8,5	-7,1	-0,5	-2,9	-14,3	.	-13,6	-14,2	.	-13,6	35.42
.	.	.	.	.	.	.	.	.	.	35.43
6,8	7,4	17,6	17,4	49,1	76,4	49,7	51,3	77,3	52,0	35
-0,2	-0,2	1,6	1,8	-10,1	-6,4	-10,1	-9,6	-6,3	-9,6	DM
3,0	3,8	-7,8	-7,0	79,3	.	80,8	79,6	.	81,1	36.11
2,7	-0,7	5,3	-0,1	2,1	81,9	-1,9	0,1	81,9	-3,8	36.12
-2,3	-2,3	-21,0	-18,4	6,5	.	7,7	7,0	.	8,1	36.13
-3,4	-4,3	-0,6	-1,2	34,9	44,6	33,8	36,5	44,7	35,3	36.14
0,3	-0,8	6,5	6,5	1,2	.	0,2	0,8	.	-0,2	36.15
.	.	.	.	.	.	.	.	.	.	36.22
-15,1	-13,3	-3,0	-5,4	-36,4	-31,6	-35,5	-41,0	-35,9	-40,2	36.30
.	.	.	.	.	.	.	.	.	.	36.40
-12,3	-14,2	7,5	0,3	-15,3	-22,8	-17,9	-15,3	-22,8	-17,9	36.50
-8,2	-7,8	-1,3	-1,3	-16,5	.	-16,2	-15,8	.	-15,4	36.62
-5,6	-6,7	-2,9	-2,9	-34,8	.	-35,3	-35,2	.	-35,7	36.63
-4,9	-5,1	-3,2	-4,4	12,2	.	11,7	13,7	.	13,2	36
4,2	4,2	-1,1	-1,1	3,8	.	3,8	3,9	.	3,9	37.10
-6,2	-5,8	1,5	0,4	-5,7	.	-5,7	-6,1	.	-6,1	37.20
-5,1	-4,8	1,5	0,5	-3,3	.	-3,3	-2,8	.	-2,8	37
-4,9	-5,1	-2,6	-3,8	9,8	-5,7	9,3	11,5	-4,1	11,0	DN
-2,8	-3,3	0,2	-0,3	-7,2	-7,9	-7,7	-6,6	-7,6	-7,1	D
-3,5	-4,1	0,8	0,5	-6,3	-7,6	-6,8	-6,2	-8,0	-6,7	A+EN
-1,9	-2,3	-0,7	-1,0	-8,9	-10,4	-9,2	-7,8	-9,8	-8,1	B
-6,4	-6,6	1,8	-1,8	9,3	-2,4	8,1	9,2	-7,4	8,0	GG
-3,1	-4,0	0,0	-0,2	-6,6	7,8	-7,2	-5,8	11,1	-6,5	VG
-2,9	-3,5	0,1	-0,3	-7,0	-7,9	-7,5	-6,4	-7,7	-6,9	

## 2. Ergebnisse der Betriebe nach Wirtschaftszweigen

### 2.3. Betriebe, Personen, Arbeitsstunden, Löhne, Gehälter, Umsatz – Veränd. zum Vorjahresmonat (in Prozent)

WZ 2003	Wirtschaftszweig Hauptgruppe	Betriebe	Tätige Personen		Geleistete Arbeits- stunden	Arbeits- stunden je tät. Person
			insgesamt	darunter Arbeiter		
10.20	Braunkohlenbergbau u. -veredlung	-	.	.	.	.
10	Kohlenbergbau, Torfgewinnung	-	.	.	.	.
CA	Kohlenbergbau, Torfgewinnung, Gew. v. Erdöl, Erdgas usw.	-	.	.	.	.
14.11	Gew. v. Naturwerksteinen u. Natursteinen, a. n. g.	x	x	x	x	x
14.12	Gew. v. Kalk- u. Gipsstein sowie Anhydrit, Dolomit u. Kreide	x	x	x	x	x
14.21	Gew. v. Kies u. Sand	-38,5	-61,8	-63,5	-63,3	-4,0
14.22	Gew. v. Ton u. Kaolin	-	.	.	.	.
14	Gew. v. Steinen u. Erden, sonst. Bergbau	12,3	.	.	.	.
CB	Erzbergbau, Gew. v. Steinen u. Erden, sonst. Bergbau	12,3	.	.	.	.
C	Bergbau u. Gewinnung v. Steinen u. Erden	12,0	-2,9	-2,3	-8,9	-6,1
15.11	Schlachten (oh. Schlachten v. Geflügel)	-	.	.	.	.
15.12	Schlachten v. Geflügel	50,0	.	.	.	.
15.13	Fleischverarbeitung	-4,6	0,3	0,3	-6,4	-6,6
15.20	Fischverarbeitung	-	1,9	2,5	-13,3	-15,0
15.31	Kartoffelverarbeitung	-20,0	0,5	2,8	-5,2	-5,7
15.32	H. v. Frucht- u. Gemüsesäften	-10,0	2,6	1,4	9,3	6,5
15.33	Obst- u. Gemüseverarbeitung, a. n. g.	14,3	-1,3	-2,6	-4,1	-2,8
15.41	H. v. rohen Ölen u. Fetten	-	.	.	.	.
15.43	H. v. Margarine u. ä. Nahrungsfetten	-	.	.	.	.
15.51	Milchverarbeitung	57,1	.	.	.	.
15.52	H. v. Speiseeis	-	.	.	.	.
15.61	Mahl- u. Schälmaschinen	-	-1,6	3,1	-7,7	-6,2
15.71	H. v. Futtermitteln für Nutztiere	-14,3	.	.	.	.
15.72	H. v. Futtermitteln für sonst. Tiere	-	.	.	.	.
15.81	H. v. Backwaren (oh. Dauerbackwaren)	-3,8	-10,7	-3,6	-18,0	-8,2
15.82	H. v. Dauerbackwaren	14,3	-3,1	-5,2	-20,5	-18,0
15.83	H. v. Zucker	-50,0	.	.	.	.
15.84	H. v. Süßwaren (oh. Dauerbackwaren)	-11,1	-6,9	-8,0	-14,1	-7,7
15.85	H. v. Teigwaren	-50,0	.	.	.	.
15.86	Verarb. v. Kaffee u. Tee, H. v. Kaffee-Ersatz	-	.	.	.	.
15.87	H. v. Würzmitteln u. Soßen	-	.	.	.	.
15.89	H. v. sonst. Nahrungsmitteln (oh. Getränke)	-	-0,9	-3,2	-9,0	-8,2
15.91	H. v. Spirituosen	-14,3	2,0	7,7	-10,7	-12,4
15.93	H. v. Traubenwein	-	.	.	.	.
15.96	H. v. Bier	6,3	-7,4	-2,1	-10,0	-2,8
15.97	H. v. Malz	-	.	.	.	.
15.98	Gew. natürl. Mineralwässer, H. v. Erfrischungsgetränken	-	9,9	11,0	10,5	0,6
15	Ernährungsgewerbe	-2,0	.	.	.	.
16.00	Tabakverarbeitung	-	.	.	.	.
16	Tabakverarbeitung	-	.	.	.	.
DA	Ernährungsgewerbe u. Tabakverarbeitung	-1,9	-4,6	-1,9	-10,6	-6,2
17.11	Baumwollaufbereitung u. -spinnerei	-	-2,4	-3,5	-9,7	-7,5
17.13	Wollaufbereitung u. Kammgarnspinnerei	-	.	.	.	.



Monat August 2003

Bruttolohnsumme		Bruttogehaltsumme		Gesamtumsatz			Umsatz aus eigenen Erzeugnissen			WZ 2003
insgesamt	je Arbeiter	insgesamt	je Angest.	insgesamt	darunter Ausland	je tätiger Person	zusammen	darunter Ausland	je tätiger Person	
.	.	.	.	.	.	.	.	.	.	10.20
.	.	.	.	.	.	.	.	.	.	10
.	.	.	.	.	.	.	.	.	.	CA
x	x	x	x	x	x	x	x	x	x	14.11
x	x	x	x	x	x	x	x	x	x	14.12
-66,1	-7,1	-39,8	41,8	-44,4	.	45,6	-44,6	.	45,0	14.21
.	.	.	.	.	.	.	.	.	.	14.22
.	.	.	.	.	.	.	.	.	.	14
.	.	.	.	.	.	.	.	.	.	CB
-1,8	0,5	6,2	11,5	40,1	40,7	44,3	40,9	40,7	45,2	C
.	.	.	.	.	.	.	.	.	.	15.11
.	.	.	.	.	.	.	.	.	.	15.12
-4,4	-4,7	3,3	3,0	-6,4	.	-6,7	-8,0	.	-8,3	15.13
-	-2,4	5,4	5,4	-22,3	x	-23,8	-23,0	x	-24,4	15.20
1,3	-1,5	-10,6	-4,3	.	.	.	.	.	.	15.31
17,6	16,0	8,1	2,5	.	.	.	.	.	.	15.32
-1,5	1,2	3,3	-0,2	-9,0	.	-7,9	-4,8	.	-3,6	15.33
.	.	.	.	.	.	.	.	.	.	15.41
.	.	.	.	.	.	.	.	.	.	15.43
.	.	.	.	.	.	.	.	.	.	15.51
.	.	.	.	.	.	.	.	.	.	15.52
10,0	6,7	7,2	19,4	3,7	x	5,4	15,5	x	17,4	15.61
.	.	.	.	.	.	.	.	.	.	15.71
.	.	.	.	.	.	.	.	.	.	15.72
-1,7	2,0	-11,4	11,8	-4,4	.	7,1	-3,8	.	7,8	15.81
-6,5	-1,4	1,9	-8,6	-36,8	.	-34,8	-37,1	.	-35,1	15.82
.	.	.	.	.	.	.	.	.	.	15.83
-9,3	-1,4	9,5	8,7	11,3	.	19,6	11,7	.	20,0	15.84
.	.	.	.	.	.	.	.	.	.	15.85
.	.	.	.	.	.	.	.	.	.	15.86
.	.	.	.	.	.	.	.	.	.	15.87
13,3	17,0	7,8	-0,9	.	.	.	.	.	.	15.89
24,7	15,8	-2,5	6,3	.	.	.	.	.	.	15.91
.	.	.	.	.	.	.	.	.	.	15.93
2,5	4,8	-27,9	-15,7	6,2	.	14,7	8,4	.	17,0	15.96
.	.	.	.	.	.	.	.	.	.	15.97
18,7	6,9	4,5	-2,4	37,7	x	25,3	38,4	x	26,0	15.98
.	.	.	.	.	.	.	.	.	.	15
.	.	.	.	.	.	.	.	.	.	16.00
.	.	.	.	.	.	.	.	.	.	16
1,1	3,0	-7,0	3,8	16,7	33,5	22,4	13,5	-10,8	19,0	DA
-4,5	-1,1	-1,0	-4,4	7,3	12,0	9,8	4,9	12,0	7,4	17.11
.	.	.	.	.	.	.	.	.	.	17.13

## 2. Ergebnisse der Betriebe nach Wirtschaftszweigen

Noch: 2.3. Betriebe, Personen, Arbeitsstunden, Löhne, Gehälter, Umsatz – Veränd. zum Vorjahresmonat (in Prozent)

WZ 2003	Wirtschaftszweig Hauptgruppe	Betriebe	Tätige Personen		Geleistete Arbeits- stunden	Arbeits- stunden je tät. Person
			insgesamt	darunter Arbeiter		
17.14	Flachsaubereitung u. -spinnerei	-	.	.	.	.
17.16	H. v. Nähgarn	-	.	.	.	.
17.21	Baumwollweberei	-11,8	-5,5	-4,4	-6,0	-0,5
17.23	Kammgarnweberei	-	.	.	.	.
17.24	Seiden- u. Filamentgarnweberei	33,3	12,8	13,3	7,7	-4,5
17.25	Sonst. Weberei	-	.	.	.	.
17.30	Textilveredlung	-10,5	-0,1	-0,4	-17,6	-17,5
17.40	H. v. konfektionierten Textilwaren (oh. Bekleidung)	-8,3	-8,1	-8,3	-14,1	-6,6
17.51	H. v. Teppichen	-	.	.	.	.
17.52	H. v. Seilerwaren	-	.	.	.	.
17.53	H. v. Vliesstoff u. Erzeugnissen daraus (oh. Bekleidung)	-14,3	-3,4	-2,3	-10,8	-7,7
17.54	Textilgewerbe, a. n. g.	-	-2,2	-2,1	-8,3	-6,3
17.60	H. v. gewirktem u. gestricktem Stoff	-	4,5	6,2	-24,3	-27,6
17.71	H. v. Strumpfwaren	18,2	1,1	1,0	-22,6	-23,5
17.72	H. v. Pullovern, Strickjacken u. ä. Waren	-14,3	-7,9	-9,7	7,7	16,9
17	Textilgewerbe	-4,3	-3,0	-3,1	-13,6	-10,9
18.21	H. v. Arbeits- u. Berufsbekleidung	-12,5	-12,6	-16,6	-17,9	-6,0
18.22	H. v. Oberbekleidung (oh. Arbeits- u. Berufsbekleidung)	-	3,5	1,7	-6,2	-9,3
18.23	H. v. Wäsche	-	-3,2	-5,9	-17,2	-14,5
18.24	H. v. sonst. Bekleidung u. Bekleidungszubehör	-20,0	-9,6	-9,5	-10,7	-1,3
18	Bekleidungsgewerbe	-4,5	-3,5	-5,4	-13,4	-10,2
DB	Textil- u. Bekleidungsgewerbe	-4,3	-3,1	-3,5	-13,6	-10,8
19.10	H. v. Leder u. Lederfaserstoff	-	.	.	.	.
19.20	Lederverarbeitung (oh. H. v. Lederbekleidung u. Schuhen)	-20,0	-17,9	-12,1	-6,7	13,8
19.30	H. v. Schuhen	-	-0,1	-	-10,6	-10,5
19	Ledergewerbe	-6,7	.	.	.	.
DC	Ledergewerbe	-6,7	.	.	.	.
20.10	Säge-, Hobel- u. Holzimprägnierwerke	-15,0	-9,3	-8,3	-22,3	-14,4
20.20	H. v. Furnier-, Sperrholz-, Holzfaser- u. Holzspanplatten	50,0	.	.	.	.
20.30	H. v. Konstruktions-, Fertigt. a. Holz	-22,5	-16,3	-16,2	-11,8	5,4
20.40	H. v. Verpackungsm., Lagerbehältern, Ladungsträgern a. Holz	20,0	.	.	.	.
20.51	H. v. Holzwaren, a. n. g. (oh. H. v. Möbeln)	-23,8	0,9	2,1	-11,9	-12,7
20	Holzgewerbe (oh. H. v. Möbeln)	-17,0	-4,2	-3,9	-8,5	-4,5
DD	Holzgewerbe (oh. H. v. Möbeln)	-17,0	-4,2	-3,9	-8,5	-4,5
21.12	H. v. Papier, Karton u. Pappe	-	0,8	-1,0	10,9	10,0
21.21	H. v. Wellpapier, -pappe u. Verpackungsmitteln a. Papier usw.	-	0,3	-0,2	-	-0,3
21.22	H. v. Haushalts-, Hygiene-, Toilettenartikeln a. Zellstoff usw.	-	.	.	.	.
21.23	H. v. Schreibwaren u. Bürobedarf a. Papier, Karton u. Pappe	14,3	11,9	5,4	10,4	-1,3
21.24	H. v. Tapeten	-	.	.	.	.
21.25	H. v. sonst. Waren a. Papier, Karton u. Pappe	-14,3	.	.	.	.
21	Papiergewerbe	-	0,9	0,0	2,2	1,3
22.11	Verlegen v. Büchern	-	-2,5	6,3	10,0	12,8
22.12	Verlegen v. Zeitungen	14,3	1,1	1,8	11,1	9,9

Monat August 2003

Bruttolohnsumme		Bruttogehaltsumme		Gesamtumsatz			Umsatz aus eigenen Erzeugnissen			WZ 2003
insgesamt	je Arbeiter	insgesamt	je Angest.	insgesamt	darunter Ausland	je tätiger Person	zusammen	darunter Ausland	je tätiger Person	
.	.	.	.	.	.	.	.	.	.	17.14
.	.	.	.	.	.	.	.	.	.	17.16
8,2	13,1	0,1	9,4	-26,8	-10,4	-22,5	-29,4	-17,3	-25,3	17.21
.	.	.	.	.	.	.	.	.	.	17.23
27,1	12,2	26,7	13,3	107,7	.	84,2	107,7	.	84,2	17.24
.	.	.	.	.	.	.	.	.	.	17.25
-1,4	-0,9	-0,3	-1,1	2,5	-3,6	2,6	5,4	-0,5	5,5	17.30
-13,4	-5,6	-7,4	-0,3	-12,5	5,6	-4,9	-9,4	5,3	-1,4	17.40
.	.	.	.	.	.	.	.	.	.	17.51
.	.	.	.	.	.	.	.	.	.	17.52
-4,3	-2,0	-3,7	6,3	-23,2	7,1	-20,5	-23,2	7,1	-20,5	17.53
-2,1	0,0	5,1	7,7	-14,2	-8,0	-12,3	-14,2	-7,7	-12,3	17.54
-1,2	-7,0	-10,9	-11,5	-18,0	-12,5	-21,5	-18,0	-12,5	-21,5	17.60
-11,5	-12,3	25,1	22,5	-41,4	.	-42,0	-42,2	.	-42,8	17.71
-3,5	6,8	-1,4	-1,4	9,1	.	18,4	9,1	.	18,4	17.72
-3,9	-0,9	-0,1	2,8	-18,0	-9,5	-15,4	-18,0	-10,9	-15,4	17
-19,1	-3,0	-6,5	0,8	-21,6	.	-10,2	-22,5	.	-11,3	18.21
-7,3	-8,9	2,3	-7,7	.	.	.	.	.	.	18.22
-12,7	-7,2	-1,7	-6,9	11,1	.	14,8	12,7	.	16,5	18.23
-2,4	7,8	2,3	13,6	.	.	.	.	.	.	18.24
-10,9	-5,9	-2,0	-3,8	-7,0	-12,2	-3,6	-6,9	-11,1	-3,5	18
-4,8	-1,4	-0,4	1,7	-15,9	-9,9	-13,2	-15,9	-11,0	-13,2	DB
.	.	.	.	.	.	.	.	.	.	19.10
-16,4	-4,9	-41,2	-4,4	-54,8	.	-44,9	-63,2	.	-55,1	19.20
-2,5	-2,5	-12,2	-10,3	.	.	.	.	.	.	19.30
.	.	.	.	.	.	.	.	.	.	19
.	.	.	.	.	.	.	.	.	.	DC
-13,9	-6,1	-3,1	11,9	-3,8	-29,9	6,0	-3,8	-29,7	6,1	20.10
.	.	.	.	.	.	.	.	.	.	20.20
-8,2	9,5	-9,5	8,4	0,0	.	19,5	1,0	.	20,6	20.30
.	.	.	.	.	.	.	.	.	.	20.40
4,2	2,0	4,8	13,2	-11,4	7,9	-12,1	-13,5	8,0	-14,2	20.51
-1,4	2,6	-1,0	4,5	5,4	.	10,0	4,3	.	8,8	20
-1,4	2,6	-1,0	4,5	5,4	.	10,0	4,3	.	8,8	DD
11,5	12,7	11,9	5,9	-7,6	-4,6	-8,3	-6,6	-4,0	-7,3	21.12
-1,2	-1,0	0,6	-1,5	2,4	68,3	2,1	2,7	73,0	2,4	21.21
.	.	.	.	.	.	.	.	.	.	21.22
1,6	-3,6	23,4	-12,8	13,9	-1,4	1,8	12,3	-1,4	0,4	21.23
.	.	.	.	.	.	.	.	.	.	21.24
.	.	.	.	.	.	.	.	.	.	21.25
5,4	5,4	7,0	2,8	-2,8	5,4	-3,7	-1,2	6,1	-2,1	21
-	-5,9	-1,8	1,1	.	.	.	.	.	.	22.11
-0,5	-2,2	3,4	2,6	-9,6	x	-10,5	-9,5	x	-10,5	22.12

## 2. Ergebnisse der Betriebe nach Wirtschaftszweigen

Noch: 2.3. Betriebe, Personen, Arbeitsstunden, Löhne, Gehälter, Umsatz – Veränd. zum Vorjahresmonat (in Prozent)

WZ 2003	Wirtschaftszweig Hauptgruppe	Betriebe	Tätige Personen		Geleistete Arbeits- stunden	Arbeits- stunden je tät. Person
			insgesamt	darunter Arbeiter		
22.13	Verlegen v. Zeitschriften	-50,0	.	.	.	.
22.21	Drucken v. Zeitungen	-	.	.	.	.
22.22	Drucken anderer Druckerzeugnisse	2,2	-0,7	-3,1	-3,1	-2,4
22.23	Druckweiterverarbeitung	-20,0	-53,5	-53,7	-59,0	-11,7
22.24	Druck- u. Mediovorstufe	33,3	.	.	.	.
22.25	Erbringung v. sonst. druckbezogenen Dienstleistungen	-	.	.	.	.
22.31	Vervielfältigung v. bespielten Tonträgern	-	.	.	.	.
22	Verlagsgew., Druckgew., Vervielf. bespielter Tonträger usw.	1,2	-0,9	-1,6	2,6	3,5
DE	Papier-, Verlags- u. Druckgewerbe	0,7	-0,1	-0,8	2,4	2,5
23.20	Mineralölverarbeitung	-	.	.	.	.
23	Kokerei, Mineralölverarb., H. u. Verarb. v. Spalt-, Brutstoffen	-	.	.	.	.
DF	Kokerei, Mineralölverarb., H. u. Verarb. v. Spalt-, Brutstoffen	-	.	.	.	.
24.11	H. v. Industriegasen	-	.	.	.	.
24.12	H. v. Farbstoffen u. Pigmenten	-	.	.	.	.
24.13	H. v. sonst. anorganischen Grundstoffen u. Chemikalien	33,3	.	.	.	.
24.14	H. v. sonst. organischen Grundstoffen u. Chemikalien	-	.	.	.	.
24.15	H. v. Düngemitteln u. Stickstoffverbindungen	-	.	.	.	.
24.16	H. v. Kunststoffen in Primärformen	12,5	5,2	8,1	3,9	-1,2
24.20	H. v. Schädlingsbekämpfungs-, Pflanzenschutzmitteln usw.	-	.	.	.	.
24.30	H. v. Anstrichmitteln, Druckfarben u. Kitten	-	-0,9	1,3	-2,1	-1,2
24.41	H. v. pharmazeutischen Grundstoffen	300,0	.	.	.	.
24.42	H. v. pharmaz. Spezialitäten u. sonst. pharmaz. Erzeugnissen	9,1	.	.	.	.
24.51	H. v. Seifen, Wasch-, Reinigungs- u. Poliermitteln	-	-5,5	-3,3	-8,2	-2,8
24.52	H. v. Duftstoffen u. Körperpflegemitteln	-	8,9	12,3	18,1	8,4
24.61	H. v. pyrotechnischen Erzeugnissen	-	.	.	.	.
24.62	H. v. Klebstoffen u. Gelatine	-	-0,9	33,3	14,3	15,3
24.63	H. v. etherischen Ölen	-	.	.	.	.
24.66	H. v. sonst. chemischen Erzeugnissen, a. n. g.	-9,1	7,0	4,9	-4,7	-11,0
24.70	H. v. Chemiefasern	33,3	.	.	.	.
24	H. v. chemischen Erzeugnissen	7,8	6,6	6,7	3,5	-2,9
DG	H. v. chemischen Erzeugnissen	7,8	6,6	6,7	3,5	-2,9
25.11	H. v. Bereifungen	-	.	.	.	.
25.12	Runderneuerung v. Bereifungen	-	.	.	.	.
25.13	H. v. sonst. Gummiwaren	9,1	10,7	10,4	-	-9,7
25.21	H. v. Platten, Folien, Schläuchen u. Profilen a. Kunststoffen	-	-5,0	-5,0	-14,7	-10,2
25.22	H. v. Verpackungsmitteln a. Kunststoffen	9,1	5,5	5,2	5,5	-0,1
25.23	H. v. Baubedarfsartikeln a. Kunststoffen	-4,3	3,3	2,8	-2,8	-5,9
25.24	H. v. sonst. Kunststoffwaren	-5,3	0,5	1,7	-7,5	-8,0
25	H. v. Gummi- u. Kunststoffwaren	-2,0	1,0	1,5	-6,5	-7,5
DH	H. v. Gummi- u. Kunststoffwaren	-2,0	1,0	1,5	-6,5	-7,5
26.11	H. v. Flachglas	-	.	.	.	.
26.12	Veredlung u. Bearbeitung v. Flachglas	5,3	15,0	16,0	12,6	-2,1
26.13	H. v. Hohlglas	-	2,3	1,8	1,3	-1,0

Monat August 2003

Bruttolohnsumme		Bruttogehaltsumme		Gesamtumsatz			Umsatz aus eigenen Erzeugnissen			WZ 2003
insgesamt	je Arbeiter	insgesamt	je Angest.	insgesamt	darunter Ausland	je tätiger Person	zusammen	darunter Ausland	je tätiger Person	
.	.	.	.	.	.	.	.	.	.	22.13
.	.	.	.	.	.	.	.	.	.	22.21
-4,7	-1,7	3,2	-2,5	3,8	.	4,6	3,8	.	4,5	22.22
-45,1	18,5	-44,8	16,3	-10,9	.	91,7	-5,2	.	104,0	22.23
.	.	.	.	.	.	.	.	.	.	22.24
.	.	.	.	.	.	.	.	.	.	22.25
.	.	.	.	.	.	.	.	.	.	22.31
-2,9	-1,3	1,6	1,9	3,5	293,6	4,4	3,3	296,8	4,2	22
1,0	1,8	2,9	2,1	0,5	23,9	0,6	1,2	24,8	1,3	DE
.	.	.	.	.	.	.	.	.	.	23.20
.	.	.	.	.	.	.	.	.	.	23
.	.	.	.	.	.	.	.	.	.	DF
.	.	.	.	.	.	.	.	.	.	24.11
.	.	.	.	.	.	.	.	.	.	24.12
.	.	.	.	.	.	.	.	.	.	24.13
.	.	.	.	.	.	.	.	.	.	24.14
.	.	.	.	.	.	.	.	.	.	24.15
24,0	14,7	9,1	8,1	19,0	.	13,2	22,2	.	16,2	24.16
.	.	.	.	.	.	.	.	.	.	24.20
7,3	6,0	6,1	10,9	2,1	-8,7	3,0	1,0	-10,2	1,9	24.30
.	.	.	.	.	.	.	.	.	.	24.41
.	.	.	.	.	.	.	.	.	.	24.42
-4,3	-1,0	-1,8	7,2	-2,8	.	2,8	-2,6	.	3,1	24.51
6,3	-5,3	2,9	0,0	19,4	.	9,6	19,4	.	9,6	24.52
.	.	.	.	.	.	.	.	.	.	24.61
48,8	11,6	-14,8	16,0	.	.	.	.	.	.	24.62
.	.	.	.	.	.	.	.	.	.	24.63
3,4	-1,4	10,0	-2,4	-7,4	-28,2	-13,5	-6,2	-27,1	-12,4	24.66
.	.	.	.	.	.	.	.	.	.	24.70
13,0	5,9	12,8	6,0	10,4	18,1	3,6	11,7	18,9	4,8	24
13,0	5,9	12,8	6,0	10,4	18,1	3,6	11,7	18,9	4,8	DG
.	.	.	.	.	.	.	.	.	.	25.11
.	.	.	.	.	.	.	.	.	.	25.12
11,9	1,3	13,0	1,2	33,3	.	20,4	36,1	.	22,9	25.13
-5,7	-0,8	-7,5	-2,7	-3,5	3,2	1,5	-2,4	3,5	2,8	25.21
8,1	2,8	-	-6,3	24,4	.	17,9	22,9	.	16,5	25.22
2,4	-0,4	14,4	9,7	6,1	1,8	2,8	6,0	1,8	2,6	25.23
0,8	-0,9	-1,3	3,2	-8,3	-22,3	-8,8	-2,8	-15,7	-3,4	25.24
1,6	0,1	2,9	3,3	1,0	-5,5	-0,1	1,9	-2,1	0,8	25
1,6	0,1	2,9	3,3	1,0	-5,5	-0,1	1,9	-2,1	0,8	DH
.	.	.	.	.	.	.	.	.	.	26.11
16,4	0,3	19,1	5,9	-0,8	27,6	-13,7	4,9	33,8	-8,8	26.12
3,4	1,6	12,1	7,8	-8,1	16,7	-10,1	-8,1	16,8	-10,1	26.13

## 2. Ergebnisse der Betriebe nach Wirtschaftszweigen

Noch: 2.3. Betriebe, Personen, Arbeitsstunden, Löhne, Gehälter, Umsatz – Veränd. zum Vorjahresmonat (in Prozent)

WZ 2003	Wirtschaftszweig Hauptgruppe	Betriebe	Tätige Personen		Geleistete Arbeits- stunden	Arbeits- stunden je tät. Person
			insgesamt	darunter Arbeiter		
26.14	H. v. Glasfasern u. Waren daraus	-	10,6	2,7	1,7	-8,0
26.15	H., Veredl., Bearb. v. sonst. Glas einschl. techn. Glaswaren	-	.	.	.	.
26.21	H. v. keramischen Haushaltswaren u. Ziergegenständen	-	.	.	.	.
26.22	H. v. Sanitärkeramik	-	.	.	.	.
26.23	H. v. keramischen Isolatoren u. Isolierteilen	-	.	.	.	.
26.25	H. v. keramischen Erzeugnissen, a. n. g.	-	.	.	.	.
26.26	H. v. feuerfesten keramischen Werkstoffen u. Waren	-20,0	-2,0	-1,5	-13,1	-11,4
26.30	H. v. keramischen Wand- u. Bodenfliesen u. -platten	-	.	.	.	.
26.40	H. v. Ziegeln u. sonst. Baukeramik	-15,4	-7,8	-9,5	-7,0	0,8
26.61	H. v. Erzeugn. a. Beton, Zement u. Kalksandstein f. d. Bau	-14,3	-11,3	-10,8	-15,0	-4,2
26.62	H. v. Gipserzeugnissen f. d. Bau	-	.	.	.	.
26.63	H. v. Frischbeton (Transportbeton)	-12,3	-2,4	1,5	1,0	3,5
26.64	H. v. Mörtel u. anderem Beton (Trockenbeton)	-	20,4	1,7	3,3	-14,2
26.65	H. v. Faserzementwaren	-	.	.	.	.
26.66	H. v. Erzeugnissen a. Beton, Zement u. Gips, a. n. g.	-	.	.	.	.
26.70	Be- u. Verarbeitung v. Natur- u. Naturwerksteinen, a. n. g.	33,3	.	.	.	.
26.81	H. v. Mühl-, Mahl-, Schleif-, Wetz-, Poliersteinen, Schleifstoffen	-25,0	.	.	.	.
26.82	H. v. sonst. Erzeugn. a. nicht metallischen Mineralien, a. n. g.	-61,1	.	.	.	.
26	Glasgewerbe, H. v. Keramik, Verarb. v. Steinen u. Erden	-12,1	-2,2	-3,0	-7,1	-5,0
DI	Glasgewerbe, H. v. Keramik, Verarb. v. Steinen u. Erden	-12,1	-2,2	-3,0	-7,1	-5,0
27.10	Erzeugung v. Roheisen, Stahl u. Ferrolegierungen	33,3	.	.	.	.
27.21	H. v. Rohren, Rohrform-, Rohrverschlussstücken a. Gusseisen	100,0	.	.	.	.
27.22	H. v. Stahlrohren, Rohrformstücken usw. a. Stahl	16,7	.	.	.	.
27.31	H. v. Blankstahl	-	.	.	.	.
27.32	H. v. Kaltband mit einer Breite v. weniger als 600 mm	x	x	x	x	x
27.33	H. v. Kaltprofilen	-	.	.	.	.
27.41	Erzeugung u. erste Bearbeitung v. Edelmetallen	100,0	.	.	.	.
27.42	Erzeugung u. erste Bearbeitung v. Aluminium	-	.	.	.	.
27.43	Erzeugung u. erste Bearbeitung v. Blei, Zink u. Zinn	-	5,6	5,9	-	-5,3
27.44	Erzeugung u. erste Bearbeitung v. Kupfer	x	x	x	x	x
27.45	Erzeugung u. erste Bearbeitung v. sonst. NE-Metallen	-	.	.	.	.
27.51	Eisengießereien	-5,6	-9,7	-7,8	-27,9	-20,2
27.52	Stahlgießereien	-	.	.	.	.
27.53	Leichtmetallgießereien	8,3	20,1	13,8	18,1	-1,7
27.54	Buntmetallgießereien	-	.	.	.	.
27	Metallerzeugung u. -bearbeitung	8,5	-0,3	0,1	-10,1	-9,8
28.11	H. v. Metallkonstruktionen	-0,8	-2,5	-3,5	-3,0	-0,4
28.12	H. v. Ausbauelementen a. Metall	-25,0	-7,4	-6,0	-11,6	-4,5
28.21	H. v. Metallbehältern m. Fassungsvermögen v. mehr a. 300 l	20,0	.	.	.	.
28.22	H. v. Heizkörpern u. -kesseln f. Zentralheizungen	-	.	.	.	.
28.30	H. v. Dampfkesseln (oh. Zentralheizungskessel)	23,5	9,2	5,7	12,7	3,2
28.40	H. v. Schmiede-, Press-, Zieh- u. Stanzteilen usw.	-	-6,3	-6,4	-10,6	-4,6
28.51	Oberflächenveredlung u. Wärmebehandlung	6,5	14,5	14,4	25,5	9,6
28.52	Mechanik, a. n. g.	16,4	22,1	20,8	16,4	-4,7
28.62	H. v. Werkzeugen	3,4	-1,9	-3,9	-4,4	-2,6
28.63	H. v. Schlössern u. Beschlägen a. unedl. Metallen	-	4,7	6,9	-10,8	-14,8
28.71	H. v. Metallbehältern m. Fassungsverm. v. 300 l oder weniger	-	.	.	.	.
28.72	H. v. Verpackungen u. Verschlüssen a. Eisen, Stahl, NE-Metall	-	.	.	.	.

Monat August 2003

Bruttolohnsumme		Bruttogehaltsumme		Gesamtumsatz			Umsatz aus eigenen Erzeugnissen			WZ 2003
insgesamt	je Arbeiter	insgesamt	je Angest.	insgesamt	darunter Ausland	je tätiger Person	zusammen	darunter Ausland	je tätiger Person	
2,0	-0,6	62,0	19,3	-10,1	.	-18,7	-28,2	.	-35,1	26.14
.	.	.	.	.	.	.	.	.	.	26.15
.	.	.	.	.	.	.	.	.	.	26.21
.	.	.	.	.	.	.	.	.	.	26.22
.	.	.	.	.	.	.	.	.	.	26.23
.	.	.	.	.	.	.	.	.	.	26.25
-0,9	0,6	-2,6	0,8	1,8	37,5	3,8	-11,0	37,4	-9,3	26.26
.	.	.	.	.	.	.	.	.	.	26.30
1,1	11,6	21,8	22,4	11,1	-20,1	20,5	13,3	-20,2	22,8	26.40
-13,9	-3,4	-11,5	1,0	2,7	.	15,7	0,4	.	13,2	26.61
.	.	.	.	.	.	.	.	.	.	26.62
10,0	8,4	-12,7	-2,8	32,7	x	36,0	39,4	x	42,9	26.63
5,7	4,0	52,3	11,4	10,1	.	-8,6	9,8	.	-8,8	26.64
.	.	.	.	.	.	.	.	.	.	26.65
.	.	.	.	.	.	.	.	.	.	26.66
.	.	.	.	.	.	.	.	.	.	26.70
.	.	.	.	.	.	.	.	.	.	26.81
.	.	.	.	.	.	.	.	.	.	26.82
-0,7	2,4	8,4	8,4	2,2	-9,7	4,5	2,4	-11,9	4,7	26
-0,7	2,4	8,4	8,4	2,2	-9,7	4,5	2,4	-11,9	4,7	DI
.	.	.	.	.	.	.	.	.	.	27.10
.	.	.	.	.	.	.	.	.	.	27.21
.	.	.	.	.	.	.	.	.	.	27.22
.	.	.	.	.	.	.	.	.	.	27.31
x	x	x	x	x	x	x	x	x	x	27.32
.	.	.	.	.	.	.	.	.	.	27.33
.	.	.	.	.	.	.	.	.	.	27.41
.	.	.	.	.	.	.	.	.	.	27.42
9,8	3,7	13,8	9,1	.	.	.	.	.	.	27.43
x	x	x	x	x	x	x	x	x	x	27.44
.	.	.	.	.	.	.	.	.	.	27.45
-11,7	-4,3	-11,3	9,3	-16,7	5,1	-7,8	-16,4	5,1	-7,4	27.51
.	.	.	.	.	.	.	.	.	.	27.52
13,8	0,0	52,0	0,0	9,8	44,2	-8,6	8,9	49,0	-9,4	27.53
.	.	.	.	.	.	.	.	.	.	27.54
-3,3	-3,4	2,8	5,1	-3,0	-17,5	-2,7	-2,9	-17,5	-2,6	27
-3,7	-0,3	1,2	1,4	24,8	.	28,1	27,1	.	30,5	28.11
-5,3	0,7	-4,1	7,8	-14,6	.	-7,7	-15,4	.	-8,6	28.12
.	.	.	.	.	.	.	.	.	.	28.21
.	.	.	.	.	.	.	.	.	.	28.22
23,5	16,9	37,3	15,2	-7,5	.	-15,3	-7,3	.	-15,1	28.30
-10,4	-4,2	-8,6	-2,9	-1,9	32,0	4,8	-1,9	32,0	4,7	28.40
30,9	14,4	34,7	17,1	32,5	12,9	15,7	32,8	12,9	16,0	28.51
19,9	-0,8	26,9	-0,3	31,9	191,0	8,0	17,0	42,5	-4,2	28.52
-1,2	2,8	5,4	1,4	-4,6	.	-2,8	-2,7	.	-0,8	28.62
11,3	4,1	11,6	16,4	-4,7	.	-9,0	-4,3	.	-8,5	28.63
.	.	.	.	.	.	.	.	.	.	28.71
.	.	.	.	.	.	.	.	.	.	28.72

## 2. Ergebnisse der Betriebe nach Wirtschaftszweigen

Noch: 2.3. Betriebe, Personen, Arbeitsstunden, Löhne, Gehälter, Umsatz – Veränd. zum Vorjahresmonat (in Prozent)

WZ 2003	Wirtschaftszweig Hauptgruppe	Betriebe	Tätige Personen		Geleistete Arbeits- stunden	Arbeits- stunden je tät. Person
			insgesamt	darunter Arbeiter		
28.73	H. v. Drahtwaren	-25,0	-20,2	-18,7	-26,0	-7,3
28.74	H. v. Schrauben, Nieten, Ketten u. Federn	-12,5	2,2	2,7	-6,0	-8,1
28.75	H. v. sonst. Metallwaren, a. n. g.	-36,5	0,4	0,3	5,3	4,9
28	H. v. Metallerzeugnissen	-2,2	1,9	1,6	-0,9	-2,8
DJ	Metallerzeugung u. -bearbeitung, H. v. Metallerzeugnissen	-1,0	1,4	1,2	-3,1	-4,4
29.11	H. v. Verbrennungsmotoren, Turbinen (oh. f. Luft-, Straßenfzg.)	-	.	.	.	.
29.12	H. v. Pumpen u. Kompressoren	10,0	9,1	12,0	2,3	-6,2
29.13	H. v. Armaturen	9,1	.	.	.	.
29.14	H. v. Lagern, Getrieben, Zahnrädern u. Antriebselementen	-9,1	-3,9	-3,1	-7,8	-4,1
29.21	H. v. Öfen u. Brennern	-9,1	-1,6	-1,9	-17,6	-16,2
29.22	H. v. Hebezeugen u. Fördermitteln	-5,5	-10,5	-9,9	-17,5	-7,8
29.23	H. v. Kälte- u. Lufttechn. Erzeugnissen, nicht f. d. Haushalt	-3,7	-5,1	-5,9	-	5,4
29.24	H. v. sonst. nicht wirtschaftszweigspez. Maschinen, a. n. g.	-3,0	-8,2	1,1	-4,8	3,7
29.31	H. v. land- u. forstwirtschaftlichen Zugmaschinen	-50,0	.	.	.	.
29.32	H. v. sonst. land- u. forstwirtschaftlichen Maschinen	7,7	.	.	.	.
29.41	H. v. handgeführten kraftbetriebenen Werkzeugen	x	x	x	x	x
29.42	H. v. Werkzeugmaschinen f. d. Metallbearbeitung	x	x	x	x	x
29.43	H. v. Werkzeugmaschinen, a. n. g.	x	x	x	x	x
29.51	H. v. Masch. f. d. Metallerzeugung, v. Walzwerkseinricht. usw.	-25,0	-31,4	-29,2	-28,6	4,1
29.52	H. v. Bergwerks-, Bau- u. Baustoffmaschinen	-23,5	-8,9	-8,8	-12,7	-4,1
29.53	H. v. Masch. f. d. Ernährungsgewerbe u. d. Tabakverarbeitung	7,1	2,2	1,7	2,1	-0,1
29.54	H. v. Masch. f. d. Textil-, Bekleidungs- u. Ledergewerbe	-6,7	8,8	15,3	5,4	-3,2
29.55	H. v. Masch. f. d. Papiergewerbe	33,3	37,5	41,3	26,2	-8,3
29.56	H. v. Masch. f. bestimmte Wirtschaftszweige, a. n. g.	-0,9	-0,1	0,3	-2,4	-2,3
29.71	H. v. elektrischen Haushaltsgeräten	-	-15,7	-17,5	-27,0	-13,5
29.72	H. v. nichtelektr. Heiz-, Koch-, Heißwasser-, Heißluftger. a. n. g.	28,6	43,2	47,5	26,3	-11,8
29	Maschinenbau	-2,7	-1,6	-0,8	-4,3	-2,7
DK	Maschinenbau	-2,7	-1,6	-0,8	-4,3	-2,7
30.02	H. v. Datenverarbeitungsgeräten u. -einrichtungen	-10,0	.	.	.	.
30	H. v. Büromaschinen, DV-Geräten u. -Einrichtungen	-18,2	-15,9	-16,1	-12,7	3,8
31.10	H. v. Elektromotoren, Generatoren u. Transformatoren	-6,9	-6,4	-6,6	-10,6	-4,5
31.20	H. v. Elektrizitätsverteilungs- u. -schalteinrichtungen	-7,7	-3,2	-0,8	-8,6	-5,6
31.30	H. v. isolierten Elektrokabeln, -leitungen u. -drähten	20,0	.	.	.	.
31.40	H. v. Akkumulatoren u. Batterien	33,3	.	.	.	.
31.50	H. v. elektrischen Lampen u. Leuchten	12,5	-1,4	-3,1	-12,0	-10,8
31.61	H. v. elektr. Ausrüstungen f. Motoren u. Fahrzeuge, a. n. g.	40,0	5,1	6,1	-2,9	-7,6
31.62	H. v. sonst. elektrischen Ausrüstungen, a. n. g.	11,5	3,5	1,8	-6,1	-9,3
31	H. v. Geräten der Elektrizitätserzeugung, -verteilung u. Ä.	1,9	-1,5	-0,9	-7,0	-5,6
32.10	H. v. elektronischen Bauelementen	8,7	8,4	11,5	12,6	3,8
32.20	H. v. Geräten u. Einrichtungen d. Telekommunikationstechnik	-10,7	-1,2	-9,9	10,8	12,2
32.30	H. v. Rundfunkgeräten sowie phono- u. videotechn. Geräten	10,0	8,6	5,3	1,4	-6,6
32	Rundfunk- u. Nachrichtentechnik	-	6,6	6,8	11,8	4,9
33.10	H. v. medizinischen Geräten u. orthopädischen Erzeugnissen	-1,6	1,7	-6,0	-7,1	-8,6
33.20	H. v. Mess-, Kontroll-, Navigations- u. ä. Instrumenten usw.	15,6	-2,9	-11,1	-8,3	-5,6



Monat August 2003

Bruttolohnsumme		Bruttogehaltsumme		Gesamtumsatz			Umsatz aus eigenen Erzeugnissen			WZ 2003
insgesamt	je Arbeiter	insgesamt	je Angest.	insgesamt	darunter Ausland	je tätiger Person	zusammen	darunter Ausland	je tätiger Person	
-21,5	-3,5	-25,5	1,7	29,9	-32,2	62,8	19,7	-32,2	50,0	28.73
-0,9	-3,6	0,6	0,0	2,9	21,3	0,7	1,0	15,9	-1,2	28.74
2,8	2,5	14,1	13,4	1,3	-3,8	0,9	3,8	-3,8	3,4	28.75
2,5	0,9	7,1	3,9	9,8	44,5	7,8	9,3	35,1	7,2	28
0,8	-0,4	6,0	4,0	5,2	8,8	3,8	4,9	4,8	3,5	DJ
.	.	.	.	.	.	.	.	.	.	29.11
14,3	2,0	7,4	4,7	41,0	.	29,3	42,2	.	30,4	29.12
.	.	.	.	.	.	.	.	.	.	29.13
0,0	3,3	-18,0	-12,6	-2,6	-12,6	1,3	-2,7	-12,5	1,3	29.14
-11,5	-9,8	6,0	7,2	-8,6	.	-7,1	-21,0	.	-19,7	29.21
-7,0	3,2	-10,6	1,2	18,0	253,5	31,9	18,7	255,2	32,7	29.22
-5,8	0,0	8,5	13,1	16,0	18,2	22,3	11,3	8,0	17,3	29.23
-1,3	-2,3	-18,6	-3,1	-12,6	.	-4,8	-10,6	.	-2,6	29.24
.	.	.	.	.	.	.	.	.	.	29.31
.	.	.	.	.	.	.	.	.	.	29.32
x	x	x	x	x	x	x	x	x	x	29.41
x	x	x	x	x	x	x	x	x	x	29.42
x	x	x	x	x	x	x	x	x	x	29.43
-34,0	-6,8	-36,1	2,2	-39,4	x	-11,7	-39,6	x	-11,9	29.51
-10,7	-2,1	-2,8	6,9	18,4	.	30,0	7,5	.	18,0	29.52
0,3	-1,4	2,2	-1,0	2,0	12,1	-0,2	2,1	12,1	-0,1	29.53
13,1	-1,9	9,3	12,0	41,2	42,1	29,7	40,8	41,6	29,3	29.54
46,5	3,7	55,7	19,2	36,0	.	-1,1	35,7	.	-1,4	29.55
1,6	1,3	1,2	1,8	-1,7	-9,6	-1,6	1,0	-7,4	1,2	29.56
-15,4	2,6	6,5	13,5	-38,4	.	-26,9	-44,9	.	-34,6	29.71
43,7	-2,6	75,9	35,6	63,7	.	14,3	66,9	.	16,5	29.72
0,4	1,3	-0,7	2,3	11,3	15,4	13,1	12,4	17,7	14,3	29
0,4	1,3	-0,7	2,3	11,3	15,4	13,1	12,4	17,7	14,3	DK
.	.	.	.	.	.	.	.	.	.	30.02
-10,6	6,6	-11,1	5,5	-21,5	.	-6,6	-29,7	.	-16,3	30
-5,4	1,2	-3,1	3,1	-7,0	-22,7	-0,6	-7,3	-22,9	-0,9	31.10
-3,4	-2,6	-10,3	-4,2	6,9	51,5	10,4	6,8	51,2	10,3	31.20
.	.	.	.	.	.	.	.	.	.	31.30
.	.	.	.	.	.	.	.	.	.	31.40
-0,9	2,3	7,5	3,3	-15,9	-14,5	-14,7	-18,3	-17,0	-17,2	31.50
19,6	12,8	8,2	8,2	26,1	.	20,0	26,1	.	20,0	31.61
-3,2	-4,9	15,5	10,0	68,9	.	63,2	52,4	.	47,2	31.62
-1,0	-0,1	-3,5	-0,7	0,3	5,1	1,8	0,3	7,7	1,8	31
14,5	2,7	11,4	5,4	21,2	.	11,8	21,7	.	12,3	32.10
-2,0	8,9	14,2	5,8	7,4	.	8,7	10,8	.	12,2	32.20
12,7	7,0	30,7	13,7	14,2	38,7	5,2	11,9	40,6	3,1	32.30
11,8	4,6	12,2	5,5	19,9	.	12,5	20,7	.	13,2	32
-6,7	-0,7	22,3	-0,8	-9,4	-31,4	-10,9	-6,3	-28,3	-7,9	33.10
-20,1	-10,1	5,5	-0,4	-54,1	-25,7	-52,7	-54,4	-26,4	-53,0	33.20

## 2. Ergebnisse der Betriebe nach Wirtschaftszweigen

Noch: 2.3. Betriebe, Personen, Arbeitsstunden, Löhne, Gehälter, Umsatz – Veränd. zum Vorjahresmonat (in Prozent)

WZ 2003	Wirtschaftszweig Hauptgruppe	Betriebe	Tätige Personen		Geleistete Arbeits- stunden	Arbeits- stunden je tät. Person
			insgesamt	darunter Arbeiter		
33.30	H. v. industriellen Prozesssteuerungseinrichtungen	40,0	.	.	.	.
33.40	H. v. optischen u. fotografischen Geräten	-	.	.	.	.
33.50	H. v. Uhren	-	.	.	.	.
33	Medizin-, Mess-, Steuer-, Regelungstechnik, Optik, H. v. Uhren	5,6	3,1	-4,2	-2,8	-5,7
DL	H. v. Büromaschinen; Elektrotechnik, Feinmechanik, Optik	2,1	2,0	0,5	-0,2	-2,2
34.10	H. v. Kraftwagen u. Kraftwagenmotoren	-	.	.	.	.
34.20	H. v. Karosserien, Aufbauten u. Anhängern	-14,3	.	.	.	.
34.30	H. v. Teilen u. Zubehör f. Kraftwagen u. Kraftwagenmotoren	8,0	2,6	1,3	-3,8	-6,2
34	H. v. Kraftwagen u. Kraftwagenteilen	-	0,9	-0,1	-13,3	-14,1
35.11	Schiffbau (oh. Boots- u. Yachtbau)	-	.	.	.	.
35.12	Boots- u. Yachtbau	-	.	.	.	.
35.20	Bahnindustrie	-	-12,0	-13,8	-18,0	-6,9
35.30	Luft- u. Raumfahrzeugbau	-16,7	.	.	.	.
35.41	H. v. Krafträdern	-	.	.	.	.
35.42	H. v. Fahrrädern	33,3	.	.	.	.
35.43	H. v. Behindertenfahrzeugen	-	.	.	.	.
35	Sonstiger Fahrzeugbau	-	-8,0	-9,2	-14,7	-7,2
DM	Fahrzeugbau	-	-1,4	-2,2	-13,9	-12,7
36.11	H. v. Sitzmöbeln	-11,1	-14,3	-14,4	-29,7	-18,0
36.12	H. v. Büro- u. Ladenmöbeln	5,3	-4,2	-6,6	-15,6	-11,8
36.13	H. v. Küchenmöbeln	25,0	-0,4	2,0	-3,3	-2,9
36.14	H. v. sonst. Möbeln	-7,1	-5,1	-5,4	-3,0	2,2
36.15	H. v. Matratzen	-16,7	-6,3	-5,9	-15,1	-9,4
36.22	H. v. Schmuck, Gold-, Silberschmiedew. (oh. Phantasieschm.)	-	.	.	.	.
36.30	H. v. Musikinstrumenten	-6,7	-4,2	-3,7	-32,3	-29,3
36.40	H. v. Sportgeräten	-25,0	.	.	.	.
36.50	H. v. Spielwaren	10,0	10,8	10,1	-7,1	-16,1
36.62	H. v. Besen u. Bürsten	-	-2,7	-3,3	-16,5	-14,1
36.63	H. v. Erzeugnissen, a. n. g.	40,0	65,7	68,6	54,8	-6,5
36	H. v. Möbeln, Schmuck, Musikinstr., Sportgeräten, Spielw.	-	-1,2	-1,7	-13,3	-12,3
37.10	Recycling v. metallischen Altmaterialien u. Reststoffen	-16,7	-65,0	-68,1	-60,5	12,7
37.20	Recycling v. nicht metallischen Altmaterialien u. Reststoffen	40,0	36,8	38,5	22,2	-10,7
37	Recycling	23,8	-1,8	-2,9	-3,4	-1,6
DN	H. v. Möbeln, Schmuck, Musikinstr., Sportg., Spielw.; Recycl.	3,5	-1,3	-1,8	-12,4	-11,2
D	Verarbeitendes Gewerbe	-2,2	-0,5	-0,7	-6,2	-5,7
Hauptgruppen:						
A+EN	Vorleistungsgüterproduzenten und Energie	x	x	x	x	x
B	Investitionsgüterproduzenten	x	x	x	x	x
GG	Gebrauchsgüterproduzenten	x	x	x	x	x
VG	Verbrauchsgüterproduzenten	x	x	x	x	x
<b>Insgesamt</b>		<b>-1,8</b>	<b>-0,6</b>	<b>-0,7</b>	<b>-6,2</b>	<b>-5,7</b>

Monat August 2003

Bruttolohnsumme		Bruttogehaltsumme		Gesamtumsatz			Umsatz aus eigenen Erzeugnissen			WZ 2003
insgesamt	je Arbeiter	insgesamt	je Angest.	insgesamt	darunter Ausland	je tätiger Person	zusammen	darunter Ausland	je tätiger Person	
.	.	.	.	.	.	.	.	.	.	33.30
.	.	.	.	.	.	.	.	.	.	33.40
.	.	.	.	.	.	.	.	.	.	33.50
-5,5	-1,3	22,5	6,9	-30,1	-10,0	-32,2	-31,9	-17,0	-34,0	33
3,1	2,5	7,9	3,6	4,8	-5,8	2,7	5,2	-6,1	3,1	DL
.	.	.	.	.	.	.	.	.	.	34.10
.	.	.	.	.	.	.	.	.	.	34.20
-2,7	-4,0	6,0	-2,3	-8,4	21,8	-10,7	-10,5	21,8	-12,8	34.30
8,6	8,7	10,2	4,3	-30,2	.	-30,8	-31,0	.	-31,6	34
.	.	.	.	.	.	.	.	.	.	35.11
.	.	.	.	.	.	.	.	.	.	35.12
-13,0	1,0	-0,2	6,8	353,7	.	415,4	365,1	.	428,4	35.20
.	.	.	.	.	.	.	.	.	.	35.30
.	.	.	.	.	.	.	.	.	.	35.41
.	.	.	.	.	.	.	.	.	.	35.42
.	.	.	.	.	.	.	.	.	.	35.43
-9,2	0,1	0,6	5,5	226,1	229,5	254,5	230,3	229,4	259,1	35
4,1	6,4	6,5	4,3	-18,2	.	-17,1	-18,9	.	-17,8	DM
-1,1	15,4	-9,3	5,5	-36,5	.	-26,0	-36,5	.	-25,9	36.11
3,2	10,5	8,2	6,6	-7,4	.	-3,3	-10,5	.	-6,6	36.12
7,8	5,7	-12,5	-8,0	-2,2	.	-1,8	-2,2	.	-1,8	36.13
1,5	7,4	-4,3	-0,6	-1,6	3,5	3,7	-1,6	3,2	3,6	36.14
1,1	7,4	24,6	37,8	12,8	.	20,3	12,4	.	19,9	36.15
.	.	.	.	.	.	.	.	.	.	36.22
-10,1	-6,6	-10,5	-3,2	-28,3	-19,7	-25,1	-32,2	-21,9	-29,3	36.30
.	.	.	.	.	.	.	.	.	.	36.40
-	-9,2	21,8	6,6	-18,0	-27,2	-26,0	-18,0	-27,2	-26,0	36.50
-6,0	-2,8	-0,7	-0,7	1,8	.	4,7	2,3	.	5,2	36.62
72,0	2,0	96,3	24,1	19,9	.	-27,6	19,6	.	-27,8	36.63
1,6	3,4	5,1	4,2	-16,3	.	-15,3	-17,1	.	-16,1	36
-71,3	-10,3	-59,5	-7,2	-48,8	.	46,0	-43,8	.	60,5	37.10
32,6	-4,3	33,4	0,6	51,9	.	11,0	57,5	.	15,1	37.20
-7,5	-4,8	-2,5	-3,3	-0,7	.	1,1	-3,4	.	-1,6	37
0,7	2,5	4,0	3,1	-14,4	-9,8	-13,3	-15,7	-7,1	-14,7	DN
1,7	2,3	4,0	4,3	0,3	-11,0	0,9	-0,4	-12,2	0,1	D
x	x	x	x	x	x	x	x	x	x	A+EN
x	x	x	x	x	x	x	x	x	x	B
x	x	x	x	x	x	x	x	x	x	GG
x	x	x	x	x	x	x	x	x	x	VG
<b>1,6</b>	<b>2,3</b>	<b>4,0</b>	<b>4,4</b>	<b>0,8</b>	<b>-11,0</b>	<b>1,4</b>	<b>0,1</b>	<b>-12,1</b>	<b>0,7</b>	

### 3. Ergebnisse der Betriebe nach Hauptgruppen und Kreisen

#### 3.1. Betriebe, Personen, Arbeitsstunden, Löhne, Gehälter und Umsatz

Kreis-Nr.	Kreis Regierungsbezirk	Betriebe	Tätige Personen		Geleistete Arbeits- stunden	Arbeits- stunden je tät. Person
			insgesamt	darunter Arbeiter		
					1 000	Std.
61	Chemnitz, Stadt	151	12 969	7 918	1 719	133
	Vorleistungsgüterproduzenten und Energie	56	3 862	2 670	491	127
	Investitionsgüterproduzenten	69	6 920	4 228	897	130
	Gebrauchsgüterproduzenten	1	.	.	.	.
	Verbrauchsgüterproduzenten	25	.	.	.	.
66	Plauen, Stadt	53	5 015	3 413	613	122
	Vorleistungsgüterproduzenten und Energie	17	1 350	924	154	114
	Investitionsgüterproduzenten	14	2 349	1 543	290	123
	Gebrauchsgüterproduzenten	2	.	.	.	.
	Verbrauchsgüterproduzenten	20	.	.	.	.
67	Zwickau, Stadt	59	12 140	10 099	1 458	120
	Vorleistungsgüterproduzenten und Energie	22	1 485	1 128	198	133
	Investitionsgüterproduzenten	25	9 591	8 185	1 119	117
	Gebrauchsgüterproduzenten	1	.	.	.	.
	Verbrauchsgüterproduzenten	11	.	.	.	.
71	Annaberg	95	6 608	5 327	844	128
	Vorleistungsgüterproduzenten und Energie	47	3 377	2 801	422	125
	Investitionsgüterproduzenten	23	1 749	1 320	236	135
	Gebrauchsgüterproduzenten	5	247	205	39	158
	Verbrauchsgüterproduzenten	20	1 235	1 001	148	120
73	Chemnitzer Land	100	9 279	6 996	1 182	127
	Vorleistungsgüterproduzenten und Energie	39	3 303	2 513	380	115
	Investitionsgüterproduzenten	38	4 376	3 317	609	139
	Gebrauchsgüterproduzenten	2	.	.	.	.
	Verbrauchsgüterproduzenten	21	.	.	.	.
77	Freiberg	128	9 221	7 021	1 210	131
	Vorleistungsgüterproduzenten und Energie	69	5 714	4 409	750	131
	Investitionsgüterproduzenten	24	1 341	935	176	131
	Gebrauchsgüterproduzenten	13	627	450	80	128
	Verbrauchsgüterproduzenten	22	1 539	1 227	204	133
78	Vogtlandkreis	181	12 849	9 860	1 611	125
	Vorleistungsgüterproduzenten und Energie	60	3 291	2 592	443	135
	Investitionsgüterproduzenten	44	3 994	2 881	524	131
	Gebrauchsgüterproduzenten	16	1 388	1 186	135	97
	Verbrauchsgüterproduzenten	61	4 176	3 201	509	122
81	Mittlerer Erzgebirgskreis	92	5 447	4 230	703	129
	Vorleistungsgüterproduzenten und Energie	43	3 032	2 401	390	129
	Investitionsgüterproduzenten	19	1 076	857	132	123
	Gebrauchsgüterproduzenten	7	378	285	50	132
	Verbrauchsgüterproduzenten	23	961	687	131	136

Bruttolohnsumme		Bruttogehaltsumme		Gesamtumsatz			Umsatz aus eigenen Erzeugnissen			Kreis-Nr.
insgesamt	je Arbeiter	insgesamt	je Angest.	insgesamt	darunter Ausland	je tätiger Person	zusammen	darunter Ausland	je tätiger Person	
1 000 €	€	1 000 €	€	1 000 €		€	1 000 €		€	
15 569	1 966	14 696	2 910	164 074	39 418	12 651	157 286	37 258	12 128	61
4 745	1 777	3 538	2 968	33 607	5 588	8 702	32 108	5 308	8 314	
9 109	2 154	8 165	3 033	99 931	32 636	14 441	96 273	30 880	13 912	
.	.	.	.	.	.	.	.	.	.	
6 021	1 764	5 026	3 137	54 420	16 774	10 851	51 279	15 156	10 225	66
1 534	1 660	1 146	2 690	14 191	5 764	10 512	11 947	4 163	8 850	
3 162	2 049	2 914	3 615	23 741	8 829	10 107	23 549	8 829	10 025	
.	.	.	.	.	.	.	.	.	.	
24 425	2 419	6 926	3 393	278 030	193 350	22 902	272 463	192 836	22 443	67
2 281	2 022	1 218	3 412	17 697	3 680	11 917	15 230	3 166	10 256	
20 806	2 542	5 017	3 568	240 946	189 650	25 122	237 882	189 650	24 803	
.	.	.	.	.	.	.	.	.	.	
7 335	1 377	3 068	2 395	58 044	16 198	8 784	56 301	16 030	8 520	71
3 997	1 427	1 348	2 340	24 473	6 471	7 247	23 846	6 334	7 061	
2 001	1 516	1 144	2 667	24 543	7 943	14 033	23 742	7 943	13 575	
284	1 385	94	2 238	2 110	477	8 543	2 054	447	8 316	
1 053	1 052	483	2 064	6 918	1 307	5 602	6 658	1 307	5 391	
11 080	1 584	5 645	2 473	82 703	14 983	8 913	78 043	14 328	8 411	73
3 628	1 444	1 856	2 349	22 169	6 144	6 712	21 205	5 494	6 420	
6 068	1 829	3 094	2 922	51 423	8 390	11 751	50 752	8 387	11 598	
.	.	.	.	.	.	.	.	.	.	
10 874	1 549	5 771	2 623	97 764	22 970	10 602	93 906	22 627	10 184	77
7 267	1 648	3 694	2 831	63 711	20 216	11 150	61 026	19 890	10 680	
1 568	1 677	1 063	2 618	11 737	1 953	8 752	11 208	1 953	8 358	
592	1 316	379	2 141	5 735	306	9 147	5 656	288	9 021	
1 446	1 178	634	2 032	16 581	495	10 774	16 016	495	10 407	
14 640	1 485	7 170	2 399	120 812	24 528	9 402	114 493	22 681	8 911	78
3 812	1 471	1 640	2 346	24 853	2 924	7 552	24 734	2 916	7 516	
5 069	1 759	3 023	2 716	49 947	9 921	12 506	46 195	8 590	11 566	
1 714	1 445	423	2 094	6 377	1 979	4 594	4 934	1 474	3 555	
4 046	1 264	2 084	2 137	39 635	9 703	9 491	38 630	9 701	9 250	
5 560	1 314	2 542	2 089	39 763	8 070	7 300	36 959	7 771	6 785	81
3 332	1 388	1 482	2 349	22 487	5 901	7 417	21 083	5 635	6 953	
1 205	1 406	439	2 005	7 591	1 002	7 055	7 117	970	6 614	
334	1 172	216	2 323	2 939	982	7 775	2 820	981	7 460	
690	1 004	405	1 478	6 746	185	7 020	5 939	185	6 180	

## 3. Ergebnisse der Betriebe nach Hauptgruppen und Kreisen

Noch: 3.1. Betriebe, Personen, Arbeitsstunden, Löhne, Gehälter und Umsatz

Kreis-Nr.	Kreis Regierungsbezirk	Betriebe	Tätige Personen		Geleistete	Arbeits-
			insgesamt	darunter Arbeiter	Arbeits- stunden	stunden je tät. Person
82	Mittweida	131	8 490	6 154	1 124	132
	Vorleistungsgüterproduzenten und Energie	65	4 124	3 080	533	129
	Investitionsgüterproduzenten	34	2 453	1 667	341	139
	Gebrauchsgüterproduzenten	10	478	344	61	128
	Verbrauchsgüterproduzenten	22	1 435	1 063	190	132
88	Stollberg	83	5 269	3 841	678	129
	Vorleistungsgüterproduzenten und Energie	37	2 810	2 179	362	129
	Investitionsgüterproduzenten	25	1 318	879	172	131
	Gebrauchsgüterproduzenten	5	141	106	16	113
	Verbrauchsgüterproduzenten	16	1 000	677	128	128
91	Aue-Schwarzenberg	103	8 209	6 248	1 058	129
	Vorleistungsgüterproduzenten und Energie	46	4 268	3 261	540	127
	Investitionsgüterproduzenten	32	2 734	2 090	370	135
	Gebrauchsgüterproduzenten	6	247	188	27	109
	Verbrauchsgüterproduzenten	19	960	709	120	125
93	Zwickauer Land	66	4 345	3 427	548	126
	Vorleistungsgüterproduzenten und Energie	28	1 416	1 089	162	114
	Investitionsgüterproduzenten	27	2 418	1 949	315	130
	Gebrauchsgüterproduzenten	2	.	.	.	.
	Verbrauchsgüterproduzenten	9	.	.	.	.
	<b>Regierungsbezirk Chemnitz</b>	<b>1 242</b>	<b>99 841</b>	<b>74 534</b>	<b>12 748</b>	<b>128</b>
	Vorleistungsgüterproduzenten und Energie	529	38 032	29 047	4 824	127
	Investitionsgüterproduzenten	374	40 319	29 851	5 181	129
	Gebrauchsgüterproduzenten	70	4 116	3 260	485	118
	Verbrauchsgüterproduzenten	269	17 374	12 376	2 259	130

Monat August 2003

Bruttolohnsumme		Bruttogehaltsumme		Gesamtumsatz			Umsatz aus eigenen Erzeugnissen			Kreis- Nr.
insgesamt	je Arbeiter	insgesamt	je Angest.	insgesamt	darunter Ausland	je tätiger Person	zusammen	darunter Ausland	je tätiger Person	
1 000 €	€	1 000 €	€	1 000 €		€	1 000 €		€	
10 074	1 637	5 873	2 514	93 965	18 403	11 068	89 645	18 253	10 559	82
5 205	1 690	2 741	2 625	52 885	8 477	12 824	50 064	8 327	12 140	
3 280	1 968	2 242	2 852	26 402	9 343	10 763	25 586	9 343	10 430	
395	1 148	276	2 060	3 200	317	6 695	3 075	317	6 433	
1 195	1 124	614	1 651	11 478	266	7 999	10 920	266	7 610	
5 413	1 409	3 089	2 163	36 525	4 692	6 932	34 823	4 627	6 609	88
3 184	1 461	1 440	2 282	23 587	3 812	8 394	22 873	3 749	8 140	
1 348	1 534	1 095	2 494	8 159	632	6 190	7 463	632	5 662	
114	1 075	62	1 771	848	85	6 014	848	85	6 014	
768	1 134	492	1 523	3 931	163	3 931	3 639	162	3 639	
9 684	1 550	4 888	2 493	61 238	11 901	7 460	49 973	9 204	6 088	91
5 619	1 723	2 897	2 877	35 504	7 516	8 319	26 036	5 256	6 100	
3 147	1 506	1 515	2 352	18 300	2 920	6 693	17 785	2 790	6 505	
221	1 176	124	2 102	1 855	815	7 510	1 796	815	7 271	
697	983	352	1 402	5 579	650	5 811	4 357	342	4 539	
5 578	1 628	2 387	2 600	41 379	7 465	9 523	40 794	7 451	9 389	93
1 551	1 424	814	2 489	13 790	2 798	9 739	13 568	2 789	9 582	
3 506	1 799	1 346	2 870	23 424	4 615	9 687	23 073	4 609	9 542	
.	.	.	.	.	.	.	.	.	.	
.	.	.	.	.	.	.	.	.	.	
<b>126 254</b>	<b>1 694</b>	<b>67 079</b>	<b>2 651</b>	<b>1 128 717</b>	<b>378 751</b>	<b>11 305</b>	<b>1 075 965</b>	<b>368 220</b>	<b>10 777</b>	
46 156	1 589	23 813	2 650	348 952	79 292	9 175	323 721	73 027	8 512	
60 268	2 019	31 056	2 967	586 145	277 832	14 538	570 624	274 575	14 153	
4 596	1 410	1 915	2 237	35 561	5 021	8 640	33 660	4 465	8 178	
15 234	1 231	10 296	2 060	158 058	16 606	9 097	147 959	16 154	8 516	

## 3. Ergebnisse der Betriebe nach Hauptgruppen und Kreisen

Noch: 3.1. Betriebe, Personen, Arbeitsstunden, Löhne, Gehälter und Umsatz

Kreis-Nr.	Kreis Regierungsbezirk	Betriebe	Tätige Personen		Geleistete Arbeits- stunden	Arbeits- stunden je tät. Person
			insgesamt	darunter Arbeiter		
					1 000	Std.
62	Dresden, Stadt	229	24 947	12 654	3 327	133
	Vorleistungsgüterproduzenten und Energie	79	11 624	5 942	1 535	132
	Investitionsgüterproduzenten	96	7 951	4 243	1 067	134
	Gebrauchsgüterproduzenten	7	378	194	54	143
	Verbrauchsgüterproduzenten	47	4 994	2 275	671	134
63	Görlitz, Stadt	22	3 027	2 055	394	130
	Vorleistungsgüterproduzenten und Energie	5	.	.	.	.
	Investitionsgüterproduzenten	9	.	.	.	.
	Gebrauchsgüterproduzenten	1	.	.	.	.
	Verbrauchsgüterproduzenten	7	317	191	37	117
64	Hoyerswerda, Stadt	13	1 834	1 311	193	105
	Vorleistungsgüterproduzenten und Energie	7	.	.	.	.
	Investitionsgüterproduzenten	5	141	118	17	121
	Verbrauchsgüterproduzenten	1	.	.	.	.
72	Bautzen	108	8 453	6 266	1 098	130
	Vorleistungsgüterproduzenten und Energie	41	2 483	1 994	317	128
	Investitionsgüterproduzenten	33	3 219	2 233	414	129
	Gebrauchsgüterproduzenten	7	691	539	91	132
	Verbrauchsgüterproduzenten	27	2 060	1 500	276	134
80	Meißen	102	9 661	6 760	1 213	126
	Vorleistungsgüterproduzenten und Energie	54	4 692	3 463	562	120
	Investitionsgüterproduzenten	29	3 526	2 371	466	132
	Gebrauchsgüterproduzenten	2	.	.	.	.
	Verbrauchsgüterproduzenten	17	.	.	.	.
84	Niederschlesischer Oberlausitzkreis	56	3 275	2 476	414	126
	Vorleistungsgüterproduzenten und Energie	32	1 544	1 152	196	127
	Investitionsgüterproduzenten	13	.	.	.	.
	Gebrauchsgüterproduzenten	2	.	.	.	.
	Verbrauchsgüterproduzenten	9	676	539	91	135
85	Riesa-Großenhain	77	7 429	5 475	1 003	135
	Vorleistungsgüterproduzenten und Energie	39	5 321	3 909	709	133
	Investitionsgüterproduzenten	24	1 228	885	180	147
	Gebrauchsgüterproduzenten	2	.	.	.	.
	Verbrauchsgüterproduzenten	12	.	.	.	.
86	Löbau-Zittau	96	6 381	4 708	794	124
	Vorleistungsgüterproduzenten und Energie	45	2 383	1 794	297	125
	Investitionsgüterproduzenten	21	1 457	957	200	137
	Gebrauchsgüterproduzenten	5	556	411	61	110
	Verbrauchsgüterproduzenten	25	1 985	1 546	236	119



Monat August 2003

Bruttolohnsumme		Bruttogehaltsumme		Gesamtumsatz			Umsatz aus eigenen Erzeugnissen			Kreis- Nr.
insgesamt	je Arbeiter	insgesamt	je Angest.	insgesamt	darunter Ausland	je tätiger Person	zusammen	darunter Ausland	je tätiger Person	
1 000 €	€	1 000 €	€	1 000 €		€	1 000 €		€	
27 586	2 180	42 527	3 459	498 862	166 093	19 997	486 758	164 766	19 512	62
13 995	2 355	21 734	3 825	233 940	110 968	20 126	229 888	109 935	19 777	
8 580	2 022	11 723	3 162	123 791	30 289	15 569	121 248	30 102	15 249	
303	1 562	622	3 380	3 091	578	8 177	3 002	578	7 942	
4 708	2 069	8 448	3 107	138 041	24 258	27 641	132 619	24 150	26 556	
4 739	2 306	3 534	3 636	61 416	8 837	20 289	60 772	8 824	20 077	63
.	.	.	.	.	.	.	.	.	.	
.	.	.	.	.	.	.	.	.	.	
.	.	.	.	.	.	.	.	.	.	
234	1 225	198	1 571	2 673	521	8 432	2 568	521	8 101	
2 944	2 246	1 695	3 241	21 206	450	11 563	20 436	450	11 143	64
.	.	.	.	.	.	.	.	.	.	
157	1 331	78	3 391	467	-	3 312	467	-	3 312	
.	.	.	.	.	.	.	.	.	.	
.	.	.	.	.	.	.	.	.	.	
10 458	1 669	6 184	2 828	89 831	12 199	10 627	84 957	11 822	10 051	72
3 094	1 552	1 194	2 442	19 683	4 026	7 927	17 916	3 983	7 215	
4 645	2 080	3 493	3 543	33 956	4 532	10 549	31 971	4 197	9 932	
864	1 603	362	2 382	7 660	1 081	11 085	7 659	1 081	11 084	
1 855	1 237	1 135	2 027	28 533	2 561	13 851	27 410	2 561	13 306	
12 392	1 833	8 299	2 861	107 688	47 538	11 147	99 426	42 018	10 291	80
5 653	1 632	3 378	2 749	40 727	6 287	8 680	38 648	5 556	8 237	
5 423	2 287	3 741	3 239	56 863	40 827	16 127	50 818	36 038	14 412	
.	.	.	.	.	.	.	.	.	.	
.	.	.	.	.	.	.	.	.	.	
4 047	1 634	2 126	2 661	39 147	7 612	11 953	37 069	7 577	11 319	84
1 769	1 536	1 032	2 633	15 125	3 547	9 796	14 337	3 512	9 286	
.	.	.	.	.	.	.	.	.	.	
.	.	.	.	.	.	.	.	.	.	
687	1 275	201	1 467	12 196	421	18 041	11 138	421	16 476	
9 376	1 713	5 792	2 964	140 708	35 912	18 940	134 223	34 259	18 067	85
7 148	1 829	4 383	3 104	117 156	33 325	22 018	111 781	31 689	21 008	
1 448	1 636	895	2 609	12 387	1 796	10 087	12 110	1 789	9 862	
.	.	.	.	.	.	.	.	.	.	
.	.	.	.	.	.	.	.	.	.	
6 220	1 321	3 712	2 219	42 698	4 983	6 691	41 814	4 939	6 553	86
2 346	1 308	1 399	2 375	13 550	2 313	5 686	13 171	2 272	5 527	
1 362	1 423	1 088	2 176	8 112	1 075	5 568	8 039	1 073	5 518	
555	1 350	371	2 559	3 548	553	6 381	3 281	553	5 901	
1 956	1 265	854	1 945	17 489	1 041	8 811	17 322	1 040	8 726	

## 3. Ergebnisse der Betriebe nach Hauptgruppen und Kreisen

Noch: 3.1. Betriebe, Personen, Arbeitsstunden, Löhne, Gehälter und Umsatz

Kreis- Nr.	Kreis Regierungsbezirk	Betriebe	Tätige Personen		Geleistete	Arbeits-
			insgesamt	darunter Arbeiter	Arbeits-	stunden je
					stunden	tät. Person
					1 000	Std.
87	Sächsische Schweiz	86	5 903	4 302	756	128
	Vorleistungsgüterproduzenten und Energie	47	2 992	2 281	384	128
	Investitionsgüterproduzenten	25	1 940	1 376	229	118
	Gebrauchsgüterproduzenten	2	.	.	.	.
	Verbrauchsgüterproduzenten	12	.	.	.	.
90	Weißeritzkreis	73	5 346	3 705	635	119
	Vorleistungsgüterproduzenten und Energie	31	2 658	2 092	317	119
	Investitionsgüterproduzenten	23	990	675	127	128
	Gebrauchsgüterproduzenten	9	1 083	586	110	102
	Verbrauchsgüterproduzenten	10	615	352	82	133
92	Kamenz	157	10 432	7 126	1 376	132
	Vorleistungsgüterproduzenten und Energie	73	3 987	2 979	530	133
	Investitionsgüterproduzenten	41	2 853	1 856	368	129
	Gebrauchsgüterproduzenten	5	334	254	49	147
	Verbrauchsgüterproduzenten	38	3 258	2 037	429	132
	<b>Regierungsbezirk Dresden</b>	<b>1 019</b>	<b>86 688</b>	<b>56 838</b>	<b>11 203</b>	<b>129</b>
	Vorleistungsgüterproduzenten und Energie	453	39 769	27 103	5 065	127
	Investitionsgüterproduzenten	319	26 413	16 848	3 476	132
	Gebrauchsgüterproduzenten	42	3 416	2 277	419	123
	Verbrauchsgüterproduzenten	205	17 090	10 610	2 242	131

Monat August 2003

Bruttolohnsumme		Bruttogehaltsumme		Gesamtumsatz			Umsatz aus eigenen Erzeugnissen			Kreis- Nr.
insgesamt	je Arbeiter	insgesamt	je Angest.	insgesamt	darunter Ausland	je tätiger Person	zusammen	darunter Ausland	je tätiger Person	
1 000 €	€	1 000 €	€	1 000 €		€	1 000 €		€	
7 074	1 644	4 137	2 584	64 742	12 554	10 968	62 458	12 436	10 581	87
3 588	1 573	1 869	2 629	31 896	9 264	10 660	29 843	9 153	9 974	
2 564	1 863	1 724	3 057	20 574	1 077	10 605	20 408	1 069	10 520	
.	.	.	.	.	.	.	.	.	.	
5 648	1 524	3 810	2 322	38 378	7 082	7 179	36 719	6 192	6 868	90
3 371	1 611	1 432	2 530	22 911	2 746	8 620	22 338	2 740	8 404	
1 006	1 490	866	2 749	5 325	882	5 379	5 250	870	5 303	
924	1 577	1 222	2 459	7 997	3 426	7 384	7 067	2 554	6 525	
347	986	290	1 103	2 145	29	3 488	2 064	28	3 356	
11 228	1 576	8 158	2 468	241 168	37 661	23 118	206 644	30 113	19 809	92
4 463	1 498	2 776	2 754	38 790	5 895	9 729	36 672	5 731	9 198	
3 233	1 742	2 649	2 657	37 660	16 644	13 200	36 302	16 532	12 724	
382	1 504	169	2 113	3 003	1 392	8 991	3 003	1 392	8 991	
3 150	1 546	2 564	2 100	161 715	13 730	49 636	130 667	6 459	40 107	
<b>101 713</b>	<b>1 790</b>	<b>89 974</b>	<b>3 014</b>	<b>1 345 844</b>	<b>340 921</b>	<b>15 525</b>	<b>1 271 276</b>	<b>323 395</b>	<b>14 665</b>	
48 677	1 796	41 007	3 238	555 167	179 671	13 960	534 977	175 871	13 452	
33 700	2 000	30 173	3 155	365 590	108 195	13 841	352 633	102 731	13 351	
3 474	1 526	2 885	2 533	30 235	8 119	8 851	28 850	7 247	8 446	
15 863	1 495	15 909	2 455	394 853	44 935	23 104	354 815	37 546	20 762	

## 3. Ergebnisse der Betriebe nach Hauptgruppen und Kreisen

Noch: 3.1. Betriebe, Personen, Arbeitsstunden, Löhne, Gehälter und Umsatz

Kreis-Nr.	Kreis Regierungsbezirk	Betriebe	Tätige Personen		Geleistete Arbeits- stunden	Arbeits- stunden je tät. Person
			insgesamt	darunter Arbeiter		
					1 000	Std.
65	Leipzig, Stadt	162	13 005	7 777	1 679	129
	Vorleistungsgüterproduzenten und Energie	65	4 081	2 558	533	131
	Investitionsgüterproduzenten	59	5 350	3 269	699	131
	Gebrauchsgüterproduzenten	4	218	181	24	110
	Verbrauchsgüterproduzenten	34	3 356	1 769	424	126
74	Delitzsch	78	6 053	4 129	810	134
	Vorleistungsgüterproduzenten und Energie	44	2 501	1 759	343	137
	Investitionsgüterproduzenten	24	2 303	1 515	307	133
	Gebrauchsgüterproduzenten	2	.	.	.	.
	Verbrauchsgüterproduzenten	8	.	.	.	.
75	Döbeln	71	5 139	3 936	707	138
	Vorleistungsgüterproduzenten und Energie	25	1 220	924	173	142
	Investitionsgüterproduzenten	28	2 452	1 916	347	142
	Gebrauchsgüterproduzenten	4	153	116	18	118
	Verbrauchsgüterproduzenten	14	1 314	980	169	129
79	Leipziger Land	75	5 113	3 322	675	132
	Vorleistungsgüterproduzenten und Energie	26	2 303	1 551	305	132
	Investitionsgüterproduzenten	27	1 481	908	207	140
	Gebrauchsgüterproduzenten	3	241	203	27	112
	Verbrauchsgüterproduzenten	19	1 088	660	136	125
83	Muldentalkreis	95	4 920	3 605	680	138
	Vorleistungsgüterproduzenten und Energie	56	2 625	1 839	378	144
	Investitionsgüterproduzenten	22	1 167	838	153	131
	Verbrauchsgüterproduzenten	17	1 128	928	149	132
89	Torgau-Oschatz	66	4 411	3 390	599	136
	Vorleistungsgüterproduzenten und Energie	34	2 175	1 729	283	130
	Investitionsgüterproduzenten	13	494	339	71	144
	Gebrauchsgüterproduzenten	1	.	.	.	.
	Verbrauchsgüterproduzenten	18	.	.	.	.
	<b>Regierungsbezirk Leipzig</b>	<b>547</b>	<b>38 641</b>	<b>26 159</b>	<b>5 151</b>	<b>133</b>
	Vorleistungsgüterproduzenten und Energie	250	14 905	10 360	2 016	135
	Investitionsgüterproduzenten	173	13 247	8 785	1 785	135
	Gebrauchsgüterproduzenten	14	883	741	99	112
	Verbrauchsgüterproduzenten	110	9 606	6 273	1 251	130

Monat August 2003

Bruttolohnsumme		Bruttogehaltsumme		Gesamtumsatz			Umsatz aus eigenen Erzeugnissen			Kreis- Nr.
insgesamt	je Arbeiter	insgesamt	je Angest.	insgesamt	darunter Ausland	je tätiger Person	zusammen	darunter Ausland	je tätiger Person	
1 000 €	€	1 000 €	€	1 000 €		€	1 000 €		€	
15 344	1 973	17 160	3 282	157 267	33 935	12 093	151 420	33 867	11 643	65
4 848	1 895	5 256	3 451	52 900	9 844	12 963	51 376	9 831	12 589	
6 574	2 011	7 272	3 494	57 071	18 056	10 667	54 686	18 001	10 222	
340	1 878	91	2 459	597	47	2 739	565	47	2 592	
3 582	2 025	4 542	2 862	46 699	5 988	13 915	44 793	5 988	13 347	
7 190	1 741	5 571	2 896	76 626	10 605	12 659	72 124	10 564	11 915	74
3 001	1 706	2 362	3 183	41 899	6 162	16 753	39 154	6 134	15 655	
2 890	1 908	2 097	2 661	20 891	3 765	9 071	19 521	3 752	8 476	
.	.	.	.	.	.	.	.	.	.	.
6 158	1 565	3 217	2 674	67 429	15 042	13 121	59 241	14 851	11 528	75
1 529	1 655	787	2 659	14 732	3 417	12 075	13 915	3 260	11 406	
3 317	1 731	1 498	2 795	29 531	8 686	12 044	28 736	8 653	11 719	
141	1 216	89	2 405	662	68	4 327	662	68	4 327	
1 171	1 195	843	2 524	22 504	2 871	17 126	15 927	2 871	12 121	
5 551	1 671	4 744	2 649	78 536	32 996	15 360	75 845	32 981	14 834	79
3 057	1 971	2 460	3 271	55 233	30 929	23 983	53 521	30 928	23 240	
1 463	1 611	1 624	2 834	12 199	1 864	8 237	11 727	1 859	7 918	
219	1 079	102	2 684	1 672	58	6 938	1 614	58	6 697	
811	1 229	558	1 304	9 431	145	8 668	8 983	135	8 256	
5 812	1 612	3 521	2 678	56 914	7 527	11 568	55 020	7 486	11 183	83
3 181	1 730	2 116	2 692	35 484	3 977	13 518	33 955	3 936	12 935	
1 414	1 687	946	2 875	12 371	3 277	10 601	12 198	3 277	10 452	
1 216	1 310	459	2 295	9 060	273	8 032	8 867	273	7 861	
4 898	1 445	2 087	2 044	46 462	6 716	10 533	40 908	5 620	9 274	89
2 800	1 619	1 093	2 451	27 506	6 219	12 646	24 119	5 147	11 089	
502	1 481	347	2 239	3 984	297	8 065	3 834	274	7 761	
.	.	.	.	.	.	.	.	.	.	.
.	.	.	.	.	.	.	.	.	.	.
<b>44 952</b>	<b>1 718</b>	<b>36 300</b>	<b>2 908</b>	<b>483 233</b>	<b>106 820</b>	<b>12 506</b>	<b>454 557</b>	<b>105 370</b>	<b>11 764</b>	
18 415	1 778	14 074	3 097	227 754	60 547	15 280	216 040	59 236	14 494	
16 161	1 840	13 784	3 089	136 047	35 946	10 270	130 702	35 816	9 867	
991	1 337	351	2 472	5 798	373	6 566	5 688	373	6 442	
9 386	1 496	8 092	2 428	113 634	9 955	11 829	102 128	9 945	10 632	

### 3. Ergebnisse der Betriebe nach Hauptgruppen und Kreisen

#### 3.2. Betriebe, Personen, Arbeitsstunden, Löhne, Gehälter, Umsatz – Veränderung zum Vormonat (in Prozent)

Kreis-Nr.	Kreis Regierungsbezirk	Betriebe	Tätige Personen		Geleistete Arbeits- stunden	Arbeits- stunden je tät. Person
			insgesamt	darunter Arbeiter		
61	Chemnitz, Stadt	-	0,3	0,6	-9,4	-9,7
	Vorleistungsgüterproduzenten und Energie	-	0,8	1,0	-9,2	-10,0
	Investitionsgüterproduzenten	-	-0,4	-	-12,3	-12,0
	Gebrauchsgüterproduzenten	-	.	.	.	.
	Verbrauchsgüterproduzenten	-	.	.	.	.
66	Plauen, Stadt	-	-0,3	0,4	-15,4	-15,2
	Vorleistungsgüterproduzenten und Energie	-	-0,7	-0,6	-20,2	-19,6
	Investitionsgüterproduzenten	-	0,0	0,3	-13,7	-13,7
	Gebrauchsgüterproduzenten	-	.	.	.	.
	Verbrauchsgüterproduzenten	-	.	.	.	.
67	Zwickau, Stadt	-	0,0	0,0	-8,8	-8,8
	Vorleistungsgüterproduzenten und Energie	-	-0,1	-0,3	5,9	6,0
	Investitionsgüterproduzenten	-	-0,1	0,0	-12,6	-12,5
	Gebrauchsgüterproduzenten	-	.	.	.	.
	Verbrauchsgüterproduzenten	-	.	.	.	.
71	Annaberg	-	0,7	0,6	-9,4	-10,0
	Vorleistungsgüterproduzenten und Energie	-	0,2	0,4	-11,2	-11,3
	Investitionsgüterproduzenten	-	0,6	-	-3,3	-3,8
	Gebrauchsgüterproduzenten	-	-	-0,5	-2,5	-2,5
	Verbrauchsgüterproduzenten	-	2,2	2,0	-14,5	-16,3
73	Chemnitzer Land	-	0,0	0,1	-10,4	-10,4
	Vorleistungsgüterproduzenten und Energie	-	-1,4	-1,8	-15,7	-14,5
	Investitionsgüterproduzenten	-	1,2	1,6	-6,2	-7,3
	Gebrauchsgüterproduzenten	-	.	.	.	.
	Verbrauchsgüterproduzenten	-	.	.	.	.
77	Freiberg	-	1,0	1,0	-7,3	-8,2
	Vorleistungsgüterproduzenten und Energie	-	0,7	0,7	-7,5	-8,2
	Investitionsgüterproduzenten	-	2,1	2,2	-2,8	-4,8
	Gebrauchsgüterproduzenten	-	1,5	1,8	-8,0	-9,4
	Verbrauchsgüterproduzenten	-	0,5	0,9	-9,7	-10,2
78	Vogtlandkreis	0,6	0,9	0,7	-12,6	-13,5
	Vorleistungsgüterproduzenten und Energie	-	0,9	0,5	-7,5	-8,4
	Investitionsgüterproduzenten	2,3	1,9	1,9	-9,3	-11,0
	Gebrauchsgüterproduzenten	-	0,6	-0,5	-33,2	-33,6
	Verbrauchsgüterproduzenten	-	0,2	0,1	-13,0	-13,1
81	Mittlerer Erzgebirgskreis	-	-0,5	-1,2	-7,7	-7,3
	Vorleistungsgüterproduzenten und Energie	-	-0,1	-0,2	-7,4	-7,2
	Investitionsgüterproduzenten	-	-3,0	-5,7	-12,0	-9,3
	Gebrauchsgüterproduzenten	-	-0,5	-0,7	-5,7	-5,2
	Verbrauchsgüterproduzenten	-	1,4	1,2	-4,4	-5,7

Monat August 2003

Bruttolohnsumme		Bruttogehaltsumme		Gesamtumsatz			Umsatz aus eigenen Erzeugnissen			Kreis-Nr.
insgesamt	je Arbeiter	insgesamt	je Angest.	insgesamt	darunter Ausland	je tätiger Person	zusammen	darunter Ausland	je tätiger Person	
-3,6	-4,2	-2,8	-2,6	-21,0	-35,0	-21,3	-18,9	-35,7	-19,1	61
-5,2	-6,1	0,6	0,2	-12,2	-20,7	-12,9	-11,8	-21,6	-12,5	
-3,0	-3,0	-5,3	-4,3	-31,0	-38,0	-30,8	-28,4	-38,6	-28,1	
.	.	.	.	.	.	.	.	.	.	
-2,5	-2,9	1,4	3,2	-15,1	-40,9	-14,8	-16,0	-43,5	-15,7	66
-3,3	-2,7	-0,7	0,2	-6,0	-4,2	-5,3	-7,8	-7,2	-7,1	
0,4	0,1	4,4	4,8	-21,9	-56,7	-21,9	-22,2	-56,7	-22,2	
.	.	.	.	.	.	.	.	.	.	
0,5	0,5	-3,6	-3,4	-5,6	-3,9	-5,6	-6,2	-4,0	-6,2	67
2,0	2,3	12,9	12,2	-2,8	-17,7	-2,8	-2,8	-24,6	-2,7	
0,0	0,1	-7,1	-6,4	-9,1	-3,6	-9,0	-9,8	-3,5	-9,7	
.	.	.	.	.	.	.	.	.	.	
-4,5	-5,0	-0,1	-1,2	-16,8	-11,5	-17,3	-16,8	-11,6	-17,3	71
-2,5	-2,9	-1,9	-1,2	-11,6	-7,6	-11,8	-10,9	-7,7	-11,1	
-6,4	-6,4	-0,3	-2,6	-23,2	-15,5	-23,6	-23,9	-15,5	-24,3	
-0,7	-0,2	-	-2,4	2,4	35,1	2,4	4,7	32,2	4,7	
-9,0	-10,8	5,7	2,5	-14,1	-15,3	-16,0	-13,9	-15,3	-15,8	
-7,0	-7,1	-0,1	0,2	-13,4	-19,5	-13,4	-14,2	-20,5	-14,2	73
-10,1	-8,4	1,5	1,5	-19,0	-5,0	-17,8	-19,9	-7,0	-18,8	
-5,1	-6,7	-1,6	-1,7	-11,4	-28,1	-12,4	-11,3	-28,1	-12,4	
.	.	.	.	.	.	.	.	.	.	
-7,1	-8,0	-1,8	-2,5	-0,7	-10,3	-1,6	0,1	-10,7	-0,9	77
-6,3	-6,9	-2,1	-2,9	0,4	-12,7	-0,3	1,8	-13,2	1,0	
-13,3	-15,2	3,4	1,4	-4,6	75,6	-6,6	-5,0	75,6	-7,0	
-4,8	-6,5	-12,5	-13,0	20,0	-22,9	18,3	20,7	-23,8	19,0	
-4,9	-5,7	-0,9	0,0	-7,4	-46,3	-7,9	-7,9	-46,3	-8,4	
-6,1	-6,7	-2,3	-4,1	-2,1	-7,2	-3,0	-0,1	-1,2	-1,0	78
-5,4	-5,9	-2,1	-4,5	-14,7	-22,5	-15,5	-14,7	-22,7	-15,5	
-6,6	-8,3	-4,5	-6,3	22,7	5,3	20,4	32,4	31,5	29,9	
-9,9	-9,5	-10,6	-16,8	-35,3	-38,1	-35,7	-40,4	-43,5	-40,8	
-4,6	-4,6	2,8	2,4	-9,3	-3,4	-9,4	-8,9	-3,4	-9,0	
-6,6	-5,5	4,6	2,5	-3,0	-0,1	-2,5	-3,2	1,5	-2,8	81
-6,0	-5,8	4,9	4,9	-4,7	-8,0	-4,6	-5,2	-6,5	-5,1	
-9,7	-4,2	7,3	-2,0	3,5	76,7	6,7	3,4	82,3	6,5	
-10,9	-10,3	-9,2	-9,2	2,7	12,6	3,2	3,6	12,8	4,1	
-2,1	-3,3	9,5	7,5	-6,0	-19,2	-7,3	-6,4	-19,2	-7,7	

## 3. Ergebnisse der Betriebe nach Hauptgruppen und Kreisen

Noch: 3.2. Betriebe, Personen, Arbeitsstunden, Löhne, Gehälter, Umsatz – Veränderung zum Vormonat (in Prozent)

Kreis-Nr.	Kreis Regierungsbezirk	Betriebe	Tätige Personen		Geleistete Arbeits- stunden	Arbeits- stunden je tät. Person
			insgesamt	darunter Arbeiter		
82	Mittweida	0,8	1,3	1,2	-7,2	-8,4
	Vorleistungsgüterproduzenten und Energie	1,6	1,3	1,2	-6,7	-7,9
	Investitionsgüterproduzenten	-	1,2	0,9	-8,6	-9,6
	Gebrauchsgüterproduzenten	-	2,1	1,5	-14,1	-15,9
	Verbrauchsgüterproduzenten	-	1,4	1,5	-3,1	-4,4
88	Stollberg	1,2	0,3	0,2	-7,1	-7,4
	Vorleistungsgüterproduzenten und Energie	2,8	0,5	0,3	-4,7	-5,2
	Investitionsgüterproduzenten	-	0,6	0,6	-9,0	-9,5
	Gebrauchsgüterproduzenten	-	1,4	1,9	-5,9	-7,2
	Verbrauchsgüterproduzenten	-	-0,9	-0,9	-11,1	-10,3
91	Aue-Schwarzenberg	-	0,1	-0,1	-10,8	-10,8
	Vorleistungsgüterproduzenten und Energie	-	0,4	0,2	-12,9	-13,2
	Investitionsgüterproduzenten	-	-0,1	-0,1	-5,9	-5,7
	Gebrauchsgüterproduzenten	-	-1,6	-2,1	-12,9	-11,5
	Verbrauchsgüterproduzenten	-	-0,4	-0,8	-15,5	-15,1
93	Zwickauer Land	-	-0,3	-0,2	-11,6	-11,3
	Vorleistungsgüterproduzenten und Energie	-	-0,6	-0,8	-19,8	-19,3
	Investitionsgüterproduzenten	-	-0,4	-	-8,2	-7,8
	Gebrauchsgüterproduzenten	-	.	.	.	.
	Verbrauchsgüterproduzenten	-	.	.	.	.
	<b>Regierungsbezirk Chemnitz</b>	<b>0,2</b>	<b>0,4</b>	<b>0,3</b>	<b>-9,8</b>	<b>-10,1</b>
	Vorleistungsgüterproduzenten und Energie	0,4	0,3	0,2	-9,5	-9,8
	Investitionsgüterproduzenten	0,3	0,3	0,3	-9,8	-10,0
	Gebrauchsgüterproduzenten	-	0,7	0,2	-13,4	-14,0
	Verbrauchsgüterproduzenten	-	0,6	0,8	-9,5	-10,0



Bruttolohnsumme		Bruttogehaltsumme		Gesamtumsatz			Umsatz aus eigenen Erzeugnissen			Kreis-Nr.
insgesamt	je Arbeiter	insgesamt	je Angest.	insgesamt	darunter Ausland	je tätiger Person	zusammen	darunter Ausland	je tätiger Person	
-1,8	-3,0	0,9	-0,8	-6,0	-11,0	-7,3	-5,8	-11,1	-7,0	82
-1,5	-2,6	0,8	-0,9	-12,1	-26,3	-13,2	-12,3	-26,7	-13,4	
-0,6	-1,5	1,0	-0,6	6,1	12,4	4,9	8,1	12,4	6,9	
-5,5	-6,9	11,7	7,6	-6,8	-27,5	-8,8	-8,4	-27,5	-10,3	
-5,1	-6,5	-3,6	-4,6	-0,3	-38,3	-1,7	-1,0	-38,3	-2,3	
-6,0	-6,1	-0,9	-1,6	-9,6	-2,0	-9,9	-10,0	-1,8	-10,3	88
-5,5	-5,8	-2,3	-3,7	-11,2	-1,5	-11,7	-10,8	-1,5	-11,3	
-5,3	-5,8	1,2	0,5	-7,5	-10,9	-8,1	-10,1	-10,9	-10,7	
-11,6	-13,3	3,3	3,3	8,9	165,6	7,3	8,9	165,6	7,3	
-7,8	-7,0	-2,0	-1,1	-7,2	-8,4	-6,4	-7,8	-0,6	-7,0	
-4,7	-4,6	-0,2	-0,8	-11,3	1,0	-11,4	-13,6	-4,2	-13,6	91
-4,2	-4,4	0,7	-0,4	-9,2	8,1	-9,6	-13,5	-2,0	-13,8	
-5,4	-5,3	-0,9	-0,9	-13,8	-13,0	-13,7	-13,4	-12,8	-13,3	
4,2	6,5	-9,5	-9,5	13,9	19,0	15,8	14,1	19,0	16,0	
-8,0	-7,3	-0,8	-1,6	-21,3	-18,3	-21,0	-22,6	-3,9	-22,2	
-3,1	-2,9	-2,0	-1,2	-10,1	-14,8	-9,8	-9,9	-14,1	-9,6	93
-3,8	-3,0	0,6	0,6	-19,3	-26,2	-18,8	-19,7	-26,4	-19,2	
-2,9	-2,9	-3,0	-1,0	-5,4	-6,4	-5,0	-4,7	-4,9	-4,3	
.	.	.	.	.	.	.	.	.	.	
.	.	.	.	.	.	.	.	.	.	
<b>-3,9</b>	<b>-4,3</b>	<b>-1,2</b>	<b>-1,7</b>	<b>-9,7</b>	<b>-12,6</b>	<b>-10,0</b>	<b>-9,4</b>	<b>-12,6</b>	<b>-9,7</b>	
-4,7	-4,9	0,5	-0,2	-9,5	-12,3	-9,8	-9,9	-14,3	-10,2	
-3,0	-3,3	-2,7	-2,9	-12,6	-13,0	-12,8	-11,8	-12,4	-12,1	
-4,4	-4,6	-5,1	-7,4	17,9	-17,6	17,1	19,8	-18,3	19,0	
-5,4	-6,1	0,1	0,1	-3,5	-5,1	-4,0	-3,5	-4,9	-4,0	

## 3. Ergebnisse der Betriebe nach Hauptgruppen und Kreisen

Noch: 3.2. Betriebe, Personen, Arbeitsstunden, Löhne, Gehälter, Umsatz – Veränderung zum Vormonat (in Prozent)

Kreis-Nr.	Kreis Regierungsbezirk	Betriebe	Tätige Personen		Geleistete Arbeits- stunden	Arbeits- stunden je tät. Person
			insgesamt	darunter Arbeiter		
62	Dresden, Stadt	0,9	0,9	1,5	-6,5	-7,4
	Vorleistungsgüterproduzenten und Energie	-	0,5	2,1	-7,1	-7,5
	Investitionsgüterproduzenten	1,1	0,8	0,6	-5,7	-6,5
	Gebrauchsgüterproduzenten	16,7	14,5	-	10,2	-3,8
	Verbrauchsgüterproduzenten	-	1,1	1,7	-7,6	-8,5
63	Görlitz, Stadt	-	0,0	0,2	-0,5	-0,5
	Vorleistungsgüterproduzenten und Energie	-	.	.	.	.
	Investitionsgüterproduzenten	-	.	.	.	.
	Gebrauchsgüterproduzenten	-	.	.	.	.
	Verbrauchsgüterproduzenten	-	2,6	2,7	-5,1	-7,5
64	Hoyerswerda, Stadt	-	-1,4	-0,6	-9,8	-8,5
	Vorleistungsgüterproduzenten und Energie	-	.	.	.	.
	Investitionsgüterproduzenten	-	1,4	0,9	13,3	11,7
	Verbrauchsgüterproduzenten	-	.	.	.	.
72	Bautzen	-	0,6	1,1	-6,0	-6,5
	Vorleistungsgüterproduzenten und Energie	-	1,1	2,0	-9,2	-10,1
	Investitionsgüterproduzenten	-	1,1	1,7	-5,7	-6,7
	Gebrauchsgüterproduzenten	-	-	-0,6	-2,2	-2,2
	Verbrauchsgüterproduzenten	-	-0,6	-0,5	-3,8	-3,3
80	Meißen	1,0	0,5	0,6	-6,6	-7,1
	Vorleistungsgüterproduzenten und Energie	-	0,7	0,6	-5,9	-6,5
	Investitionsgüterproduzenten	3,6	-0,3	-0,1	-9,0	-8,7
	Gebrauchsgüterproduzenten	-	.	.	.	.
	Verbrauchsgüterproduzenten	-	.	.	.	.
84	Niederschlesischer Oberlausitzkreis	-	0,0	-0,4	-5,9	-5,9
	Vorleistungsgüterproduzenten und Energie	-	0,4	1,3	-7,5	-7,9
	Investitionsgüterproduzenten	-	.	.	.	.
	Gebrauchsgüterproduzenten	-	.	.	.	.
	Verbrauchsgüterproduzenten	-	-0,4	-0,6	-2,2	-1,7
85	Riesa-Großenhain	-	1,0	1,3	-4,5	-5,4
	Vorleistungsgüterproduzenten und Energie	-	0,8	1,0	-3,4	-4,2
	Investitionsgüterproduzenten	-	0,3	0,3	-9,5	-9,8
	Gebrauchsgüterproduzenten	-	.	.	.	.
	Verbrauchsgüterproduzenten	-	.	.	.	.
86	Löbau-Zittau	-	0,7	1,0	-10,0	-10,6
	Vorleistungsgüterproduzenten und Energie	-	0,3	0,7	-12,4	-12,7
	Investitionsgüterproduzenten	-	0,1	-	-9,9	-10,0
	Gebrauchsgüterproduzenten	-	-	-0,2	-4,7	-4,7
	Verbrauchsgüterproduzenten	-	1,8	2,2	-8,2	-9,8

Bruttolohnsumme		Bruttogehaltsumme		Gesamtumsatz			Umsatz aus eigenen Erzeugnissen			Kreis-Nr.
insgesamt	je Arbeiter	insgesamt	je Angest.	insgesamt	darunter Ausland	je tätiger Person	zusammen	darunter Ausland	je tätiger Person	
3,5	1,9	3,7	3,4	0,5	11,7	-0,4	1,1	12,5	0,2	62
9,5	7,2	6,6	7,9	2,2	-3,0	1,7	3,0	-2,3	2,5	
-3,7	-4,3	-1,7	-2,7	10,2	66,5	9,3	11,0	68,1	10,1	
-2,6	-2,6	60,3	18,5	56,1	4,0	36,3	58,9	4,0	38,7	
1,0	-0,7	1,6	1,0	-9,8	55,8	-10,7	-9,8	56,6	-10,7	
24,2	23,9	15,0	15,5	82,7	-16,1	82,7	85,7	-16,0	85,6	63
.	.	.	.	.	.	.	.	.	.	
.	.	.	.	.	.	.	.	.	.	
-13,7	-15,9	-25,3	-27,1	2,0	2,2	-0,6	2,3	2,2	-0,3	64
-8,8	-8,3	-10,9	-7,9	4,4	-29,4	5,9	3,1	-29,4	4,5	
-4,3	-5,1	8,3	3,6	-18,8	x	-19,9	-18,8	x	-19,9	
.	.	.	.	.	.	.	.	.	.	72
-1,3	-2,3	3,2	3,9	-11,6	0,8	-12,1	-11,4	-0,4	-11,9	
-6,0	-7,9	-2,6	0,0	-8,2	11,5	-9,1	-6,7	13,2	-7,6	
2,0	0,3	10,3	10,4	-18,6	-12,3	-19,5	-18,8	-16,6	-19,7	
-6,3	-5,8	-2,7	-4,6	-4,4	5,4	-4,4	-4,3	5,4	-4,3	
1,7	2,2	-7,8	-7,0	-6,4	11,6	-5,9	-6,5	11,6	-6,0	
-5,1	-5,6	-2,0	-2,3	-14,2	-26,8	-14,7	-14,0	-26,5	-14,4	80
-7,9	-8,4	-3,3	-4,3	-4,1	-18,7	-4,8	-3,5	-19,6	-4,2	
-2,3	-2,2	-1,4	-0,6	-22,1	-27,4	-21,8	-22,6	-27,0	-22,3	
.	.	.	.	.	.	.	.	.	.	84
.	.	.	.	.	.	.	.	.	.	
-4,9	-4,5	5,2	3,8	-6,6	-29,5	-6,7	-7,0	-29,1	-7,1	
-5,1	-6,3	1,8	4,1	1,8	17,5	1,4	1,7	21,4	1,3	
.	.	.	.	.	.	.	.	.	.	
-0,6	0,0	-3,8	-3,8	-8,6	-34,3	-8,2	-8,8	-34,3	-8,4	
-1,9	-3,2	-5,0	-5,2	-6,4	-13,0	-7,4	-7,0	-14,6	-8,0	85
-2,0	-2,9	-6,5	-6,9	-5,2	-11,4	-6,0	-6,0	-13,4	-6,8	
-2,3	-2,6	-15,5	-15,7	-12,2	-29,2	-12,4	-12,7	-29,0	-13,0	
.	.	.	.	.	.	.	.	.	.	86
.	.	.	.	.	.	.	.	.	.	
-8,1	-9,0	-1,7	-1,6	-15,5	-25,1	-16,1	-15,4	-25,3	-16,0	
-6,6	-7,3	-2,6	-1,8	-17,7	-20,0	-18,0	-17,5	-20,7	-17,8	
-4,6	-4,6	-2,3	-2,7	-29,8	-47,3	-29,9	-29,6	-47,4	-29,7	
-12,0	-11,8	5,7	5,0	3,3	-12,8	3,3	5,8	-12,8	5,8	
-11,1	-13,0	-2,2	-2,4	-8,4	-3,9	-10,0	-8,4	-3,1	-10,0	

## 3. Ergebnisse der Betriebe nach Hauptgruppen und Kreisen

Noch: 3.2. Betriebe, Personen, Arbeitsstunden, Löhne, Gehälter, Umsatz – Veränderung zum Vormonat (in Prozent)

Kreis-Nr.	Kreis Regierungsbezirk	Betriebe	Tätige Personen		Geleistete Arbeits- stunden	Arbeits- stunden je tät. Person
			insgesamt	darunter Arbeiter		
87	Sächsische Schweiz	-	-0,1	-0,5	-7,8	-7,7
	Vorleistungsgüterproduzenten und Energie	-	-1,6	-2,1	-11,3	-9,9
	Investitionsgüterproduzenten	-	1,0	1,0	-12,6	-13,5
	Gebrauchsgüterproduzenten	-	.	.	.	.
	Verbrauchsgüterproduzenten	-	.	.	.	.
90	Weißeritzkreis	-	1,1	1,3	-7,0	-8,0
	Vorleistungsgüterproduzenten und Energie	-	0,8	1,1	-0,9	-1,7
	Investitionsgüterproduzenten	-	-0,2	0,3	-9,9	-9,7
	Gebrauchsgüterproduzenten	-	2,9	3,4	-20,9	-23,1
	Verbrauchsgüterproduzenten	-	1,2	1,4	-2,4	-3,5
92	Kamenz	-0,6	0,9	0,8	-5,8	-6,7
	Vorleistungsgüterproduzenten und Energie	-1,4	0,6	0,5	-6,4	-6,9
	Investitionsgüterproduzenten	-	1,2	0,7	-8,0	-9,1
	Gebrauchsgüterproduzenten	-	-1,5	0,4	28,9	30,9
	Verbrauchsgüterproduzenten	-	1,4	1,4	-6,1	-7,4
	<b>Regierungsbezirk Dresden</b>	<b>0,2</b>	<b>0,7</b>	<b>0,9</b>	<b>-6,4</b>	<b>-7,0</b>
	Vorleistungsgüterproduzenten und Energie	-0,2	0,4	0,9	-7,3	-7,6
	Investitionsgüterproduzenten	0,6	0,5	0,4	-6,4	-6,9
	Gebrauchsgüterproduzenten	2,4	2,2	0,6	-2,8	-4,9
	Verbrauchsgüterproduzenten	-	1,2	1,6	-5,3	-6,4

Bruttolohnsumme		Bruttogehaltsumme		Gesamtumsatz			Umsatz aus eigenen Erzeugnissen			Kreis-Nr.
insgesamt	je Arbeiter	insgesamt	je Angest.	insgesamt	darunter Ausland	je tätiger Person	zusammen	darunter Ausland	je tätiger Person	
-4,6	-4,2	2,2	1,3	-9,9	-25,0	-9,8	-10,7	-25,1	-10,6	87
-5,8	-3,8	-0,7	-0,7	-7,3	-13,7	-5,8	-9,0	-13,9	-7,6	
-3,5	-4,5	4,5	3,4	-25,6	-74,4	-26,3	-25,6	-74,4	-26,4	
.	.	.	.	.	.	.	.	.	.	
.	.	.	.	.	.	.	.	.	.	
-3,8	-5,1	-7,2	-7,7	-12,8	-17,7	-13,8	-14,4	-26,7	-15,3	90
-3,6	-4,6	-14,5	-14,2	-12,7	-27,9	-13,4	-12,5	-27,9	-13,1	
-5,5	-5,8	0,1	1,4	-10,8	-30,6	-10,7	-10,4	-30,7	-10,2	
-1,5	-4,7	-3,0	-5,4	-16,9	-2,4	-19,3	-24,8	-24,0	-27,0	
-6,7	-8,0	-4,9	-5,6	-2,3	26,1	-3,4	-2,2	27,3	-3,3	
-5,2	-5,9	-1,2	-2,4	-12,8	-9,2	-13,6	-10,2	-8,9	-11,0	92
-7,0	-7,5	-2,6	-3,4	-11,9	-28,8	-12,4	-13,4	-30,0	-13,9	
-6,1	-6,7	0,7	-1,6	-22,8	-4,7	-23,7	-12,5	-4,6	-13,6	
0,3	-0,1	-0,6	6,9	22,6	27,2	24,5	22,6	27,2	24,5	
-2,0	-3,3	-1,5	-2,8	-10,8	-6,1	-12,0	-9,1	0,2	-10,3	
<b>-1,3</b>	<b>-2,1</b>	<b>1,4</b>	<b>1,1</b>	<b>-4,7</b>	<b>-5,9</b>	<b>-5,3</b>	<b>-3,8</b>	<b>-5,5</b>	<b>-4,5</b>	
-1,7	-2,6	0,8	1,4	-3,6	-8,7	-4,0	-3,6	-8,7	-4,0	
0,1	-0,4	2,0	1,3	-2,0	-10,0	-2,6	0,2	-8,8	-0,3	
-3,7	-4,3	7,7	2,1	6,1	12,7	3,8	4,0	2,7	1,8	
-2,4	-3,9	0,5	0,0	-9,2	17,6	-10,3	-8,4	26,2	-9,5	

## 3. Ergebnisse der Betriebe nach Hauptgruppen und Kreisen

Noch: 3.2. Betriebe, Personen, Arbeitsstunden, Löhne, Gehälter, Umsatz – Veränderung zum Vormonat (in Prozent)

Kreis-Nr.	Kreis Regierungsbezirk	Betriebe	Tätige Personen		Geleistete Arbeits- stunden	Arbeits- stunden je tät. Person
			insgesamt	darunter Arbeiter		
65	Leipzig, Stadt	-0,6	0,2	0,1	-7,5	-7,7
	Vorleistungsgüterproduzenten und Energie	-1,5	0,4	0,6	-6,2	-6,6
	Investitionsgüterproduzenten	-	0,1	-0,1	-8,3	-8,4
	Gebrauchsgüterproduzenten	-	-1,8	-1,6	9,1	11,1
	Verbrauchsgüterproduzenten	-	0,0	-0,1	-8,6	-8,6
74	Delitzsch	-	0,6	1,2	-7,7	-8,3
	Vorleistungsgüterproduzenten und Energie	-	1,0	0,7	-7,3	-8,2
	Investitionsgüterproduzenten	-	0,2	1,1	-9,7	-9,9
	Gebrauchsgüterproduzenten	-	.	.	.	.
	Verbrauchsgüterproduzenten	-	.	.	.	.
75	Döbeln	-	1,0	0,9	-8,7	-9,6
	Vorleistungsgüterproduzenten und Energie	-	2,5	2,6	-6,5	-8,8
	Investitionsgüterproduzenten	-	-0,3	-0,5	-9,6	-9,4
	Gebrauchsgüterproduzenten	-	-0,6	-0,9	-18,2	-17,6
	Verbrauchsgüterproduzenten	-	2,4	2,5	-7,7	-9,8
79	Leipziger Land	-	0,5	0,8	-6,8	-7,2
	Vorleistungsgüterproduzenten und Energie	-	0,1	-0,1	-5,9	-6,0
	Investitionsgüterproduzenten	-	1,4	2,9	-5,9	-7,2
	Gebrauchsgüterproduzenten	-	-2,4	-1,9	-18,2	-16,1
	Verbrauchsgüterproduzenten	-	0,6	1,1	-6,8	-7,4
83	Muldentalkreis	-	1,5	0,1	-7,4	-8,7
	Vorleistungsgüterproduzenten und Energie	-	3,5	1,2	-4,5	-7,7
	Investitionsgüterproduzenten	-	2,5	2,9	-7,8	-10,1
	Verbrauchsgüterproduzenten	-	-3,8	-4,3	-13,4	-10,0
89	Torgau-Oschatz	-	0,8	1,0	-5,8	-6,6
	Vorleistungsgüterproduzenten und Energie	-	1,0	1,2	-10,2	-11,1
	Investitionsgüterproduzenten	-	1,0	1,2	2,9	1,9
	Gebrauchsgüterproduzenten	-	.	.	.	.
	Verbrauchsgüterproduzenten	-	.	.	.	.
	<b>Regierungsbezirk Leipzig</b>	<b>-0,2</b>	<b>0,6</b>	<b>0,6</b>	<b>-7,4</b>	<b>-8,0</b>
	Vorleistungsgüterproduzenten und Energie	-0,4	1,3	0,9	-6,5	-7,7
	Investitionsgüterproduzenten	-	0,4	0,7	-8,0	-8,4
	Gebrauchsgüterproduzenten	-	-1,0	-0,7	-9,2	-8,2
	Verbrauchsgüterproduzenten	-	0,1	0,2	-7,6	-7,7

Bruttolohnsumme		Bruttogehaltsumme		Gesamtumsatz			Umsatz aus eigenen Erzeugnissen			Kreis-Nr.																																																																																																																																																																																																																																																																																												
insgesamt	je Arbeiter	insgesamt	je Angest.	insgesamt	darunter Ausland	je tätiger Person	zusammen	darunter Ausland	je tätiger Person																																																																																																																																																																																																																																																																																													
-2,8	-2,8	-0,3	-0,6	1,7	33,0	1,5	2,5	33,3	2,4	65																																																																																																																																																																																																																																																																																												
-4,0	-4,5	-0,7	-1,0	-1,8	-2,0	-2,2	-1,6	-1,9	-2,0																																																																																																																																																																																																																																																																																													
-1,1	-1,0	0,3	-0,1	1,5	99,4	1,4	2,5	100,4	2,4																																																																																																																																																																																																																																																																																													
-36,6	-35,5	-15,0	-12,7	-11,8	-21,7	-10,2	-7,7	-21,7	-6,0																																																																																																																																																																																																																																																																																													
0,9	1,0	-0,3	-0,5	6,5	-5,7	6,5	7,9	-5,7	7,9		-3,8	-5,0	-0,2	0,6	-14,9	-19,2	-15,4	-13,7	-19,4	-14,2	74	-8,1	-8,8	0,3	-1,2	-18,1	-17,0	-18,9	-16,3	-17,2	-17,1	-0,1	-1,2	1,3	2,9	-16,8	-24,3	-16,9	-16,7	-24,5	-16,9	.	.	.	.	.	.	.	.	.	.	-3,9	-4,7	-3,7	-5,1	-15,2	0,9	-16,1	-15,2	0,8	-16,1	75	-5,6	-7,9	3,6	1,1	-9,3	41,8	-11,6	-9,2	44,4	-11,5	0,1	0,6	-5,5	-6,1	-18,5	-9,7	-18,3	-18,4	-9,7	-18,2	-9,6	-8,8	-2,2	-2,2	-27,3	-57,0	-26,8	-27,3	-57,0	-26,8	-11,2	-13,3	-6,7	-8,7	-13,9	5,2	-15,9	-13,5	5,2	-15,5	-5,2	-6,0	-3,7	-3,5	-2,1	3,5	-2,6	-0,9	3,6	-1,4	79	-3,8	-3,7	1,3	0,6	5,1	14,2	5,0	6,7	14,2	6,5	-10,1	-12,7	-12,7	-12,0	-25,3	-57,5	-26,4	-25,1	-57,6	-26,2	-18,3	-16,7	4,1	9,6	-31,8	-72,2	-30,1	-31,4	-71,4	-29,7	4,0	2,9	3,7	3,7	6,1	-30,0	5,4	7,4	-22,9	6,7	-4,6	-4,7	9,2	3,4	-10,8	-12,4	-12,1	-11,1	-12,2	-12,4	83	-3,9	-5,0	11,3	1,9	-11,2	-12,3	-14,2	-11,7	-12,0	-14,7	-5,3	-8,0	11,0	9,3	-6,0	-5,3	-8,3	-6,0	-5,3	-8,3	-5,9	-1,6	-2,5	-1,6	-15,0	-53,9	-11,6	-15,2	-53,9	-11,9	-2,7	-3,7	-4,6	-5,0	-6,9	-10,6	-7,6	-7,2	-9,0	-8,0	89	-7,5	-8,7	-7,4	-7,6	-15,8	-13,3	-16,7	-16,8	-11,9	-17,6	-2,1	-3,3	-11,9	-12,5	27,6	32,6	26,3	27,7	25,7	26,4	.	.	.	.	.	.	.	.	.	.	.	.	.	.	.	.	.	.	.	.	<b>-3,6</b>	<b>-4,2</b>	<b>-0,5</b>	<b>-1,2</b>	<b>-6,7</b>	<b>5,2</b>	<b>-7,3</b>	<b>-6,0</b>	<b>5,6</b>	<b>-6,6</b>	-5,3	-6,1	1,1	-1,0	-7,6	3,2	-8,8	-6,9	3,8	-8,0	-2,0	-2,6	-1,6	-1,6	-9,4	13,3	-9,8	-9,0	13,4	-9,4	-21,5	-21,0	-3,8	-1,1	-15,0	-31,3	-14,1	-14,2	-30,5	-13,3	-0,7	-0,9	-1,0	-0,9	-0,9	-6,1	-0,9	0,7	-6,0
-3,8	-5,0	-0,2	0,6	-14,9	-19,2	-15,4	-13,7	-19,4	-14,2	74																																																																																																																																																																																																																																																																																												
-8,1	-8,8	0,3	-1,2	-18,1	-17,0	-18,9	-16,3	-17,2	-17,1																																																																																																																																																																																																																																																																																													
-0,1	-1,2	1,3	2,9	-16,8	-24,3	-16,9	-16,7	-24,5	-16,9																																																																																																																																																																																																																																																																																													
.	.	.	.	.	.	.	.	.	.		-3,9	-4,7	-3,7	-5,1	-15,2	0,9	-16,1	-15,2	0,8	-16,1	75	-5,6	-7,9	3,6	1,1	-9,3	41,8	-11,6	-9,2	44,4	-11,5	0,1	0,6	-5,5	-6,1	-18,5	-9,7	-18,3	-18,4	-9,7	-18,2	-9,6	-8,8	-2,2	-2,2	-27,3	-57,0	-26,8	-27,3	-57,0	-26,8	-11,2	-13,3	-6,7	-8,7	-13,9	5,2	-15,9	-13,5	5,2	-15,5		-5,2	-6,0	-3,7	-3,5	-2,1	3,5	-2,6	-0,9	3,6	-1,4	79	-3,8	-3,7	1,3	0,6	5,1	14,2	5,0	6,7	14,2	6,5	-10,1	-12,7	-12,7	-12,0	-25,3	-57,5	-26,4	-25,1	-57,6	-26,2	-18,3	-16,7	4,1	9,6	-31,8	-72,2	-30,1	-31,4	-71,4	-29,7	4,0	2,9	3,7	3,7	6,1	-30,0	5,4	7,4	-22,9		6,7	-4,6	-4,7	9,2	3,4	-10,8	-12,4	-12,1	-11,1	-12,2	-12,4	83	-3,9	-5,0	11,3	1,9	-11,2	-12,3	-14,2	-11,7	-12,0	-14,7	-5,3	-8,0	11,0	9,3	-6,0	-5,3	-8,3	-6,0	-5,3	-8,3	-5,9	-1,6	-2,5	-1,6	-15,0	-53,9	-11,6	-15,2	-53,9	-11,9	-2,7	-3,7	-4,6	-5,0	-6,9	-10,6	-7,6	-7,2	-9,0	-8,0	89	-7,5	-8,7	-7,4	-7,6	-15,8	-13,3	-16,7	-16,8	-11,9	-17,6	-2,1	-3,3	-11,9	-12,5	27,6	32,6	26,3	27,7	25,7	26,4	.	.	.	.	.	.	.	.	.	.	.	.	.	.	.	.	.	.		.	.	<b>-3,6</b>	<b>-4,2</b>	<b>-0,5</b>	<b>-1,2</b>	<b>-6,7</b>	<b>5,2</b>	<b>-7,3</b>	<b>-6,0</b>	<b>5,6</b>	<b>-6,6</b>	-5,3	-6,1	1,1	-1,0	-7,6	3,2	-8,8	-6,9	3,8	-8,0	-2,0	-2,6	-1,6	-1,6	-9,4	13,3	-9,8	-9,0	13,4	-9,4	-21,5	-21,0	-3,8	-1,1	-15,0	-31,3	-14,1	-14,2	-30,5	-13,3	-0,7	-0,9	-1,0	-0,9	-0,9	-6,1	-0,9	0,7	-6,0	0,6																																					
-3,9	-4,7	-3,7	-5,1	-15,2	0,9	-16,1	-15,2	0,8	-16,1	75																																																																																																																																																																																																																																																																																												
-5,6	-7,9	3,6	1,1	-9,3	41,8	-11,6	-9,2	44,4	-11,5																																																																																																																																																																																																																																																																																													
0,1	0,6	-5,5	-6,1	-18,5	-9,7	-18,3	-18,4	-9,7	-18,2																																																																																																																																																																																																																																																																																													
-9,6	-8,8	-2,2	-2,2	-27,3	-57,0	-26,8	-27,3	-57,0	-26,8																																																																																																																																																																																																																																																																																													
-11,2	-13,3	-6,7	-8,7	-13,9	5,2	-15,9	-13,5	5,2	-15,5		-5,2	-6,0	-3,7	-3,5	-2,1	3,5	-2,6	-0,9	3,6	-1,4	79	-3,8	-3,7	1,3	0,6	5,1	14,2	5,0	6,7	14,2	6,5	-10,1	-12,7	-12,7	-12,0	-25,3	-57,5	-26,4	-25,1	-57,6	-26,2	-18,3	-16,7	4,1	9,6	-31,8	-72,2	-30,1	-31,4	-71,4	-29,7	4,0	2,9	3,7	3,7	6,1	-30,0	5,4	7,4	-22,9	6,7	-4,6	-4,7	9,2	3,4	-10,8	-12,4	-12,1	-11,1	-12,2	-12,4	83	-3,9	-5,0	11,3	1,9	-11,2	-12,3	-14,2	-11,7	-12,0	-14,7	-5,3	-8,0	11,0	9,3	-6,0	-5,3	-8,3	-6,0	-5,3	-8,3	-5,9	-1,6	-2,5	-1,6	-15,0	-53,9	-11,6	-15,2	-53,9	-11,9	-2,7	-3,7	-4,6	-5,0	-6,9	-10,6	-7,6	-7,2	-9,0	-8,0	89	-7,5	-8,7	-7,4	-7,6	-15,8	-13,3	-16,7	-16,8	-11,9	-17,6	-2,1	-3,3	-11,9	-12,5	27,6	32,6	26,3	27,7	25,7	26,4	.	.	.	.	.	.	.	.	.	.	.	.	.	.	.	.	.	.	.	.	<b>-3,6</b>	<b>-4,2</b>	<b>-0,5</b>	<b>-1,2</b>	<b>-6,7</b>	<b>5,2</b>	<b>-7,3</b>	<b>-6,0</b>	<b>5,6</b>	<b>-6,6</b>	-5,3	-6,1	1,1	-1,0	-7,6	3,2	-8,8	-6,9	3,8	-8,0	-2,0	-2,6	-1,6	-1,6	-9,4	13,3	-9,8	-9,0	13,4	-9,4	-21,5	-21,0	-3,8	-1,1	-15,0	-31,3	-14,1	-14,2	-30,5	-13,3	-0,7	-0,9	-1,0	-0,9	-0,9	-6,1	-0,9	0,7	-6,0	0,6																																																																																											
-5,2	-6,0	-3,7	-3,5	-2,1	3,5	-2,6	-0,9	3,6	-1,4	79																																																																																																																																																																																																																																																																																												
-3,8	-3,7	1,3	0,6	5,1	14,2	5,0	6,7	14,2	6,5																																																																																																																																																																																																																																																																																													
-10,1	-12,7	-12,7	-12,0	-25,3	-57,5	-26,4	-25,1	-57,6	-26,2																																																																																																																																																																																																																																																																																													
-18,3	-16,7	4,1	9,6	-31,8	-72,2	-30,1	-31,4	-71,4	-29,7																																																																																																																																																																																																																																																																																													
4,0	2,9	3,7	3,7	6,1	-30,0	5,4	7,4	-22,9	6,7		-4,6	-4,7	9,2	3,4	-10,8	-12,4	-12,1	-11,1	-12,2	-12,4	83	-3,9	-5,0	11,3	1,9	-11,2	-12,3	-14,2	-11,7	-12,0	-14,7	-5,3	-8,0	11,0	9,3	-6,0	-5,3	-8,3	-6,0	-5,3	-8,3	-5,9	-1,6	-2,5	-1,6	-15,0	-53,9	-11,6	-15,2	-53,9	-11,9	-2,7	-3,7	-4,6	-5,0	-6,9	-10,6	-7,6	-7,2	-9,0	-8,0	89	-7,5	-8,7	-7,4	-7,6	-15,8	-13,3	-16,7	-16,8	-11,9	-17,6	-2,1	-3,3	-11,9	-12,5	27,6	32,6	26,3	27,7	25,7	26,4	.	.	.	.	.	.	.	.	.	.	.	.	.	.	.	.	.	.	.	.	<b>-3,6</b>	<b>-4,2</b>	<b>-0,5</b>	<b>-1,2</b>	<b>-6,7</b>	<b>5,2</b>	<b>-7,3</b>	<b>-6,0</b>	<b>5,6</b>	<b>-6,6</b>	-5,3	-6,1	1,1	-1,0	-7,6	3,2	-8,8	-6,9	3,8	-8,0	-2,0	-2,6	-1,6	-1,6	-9,4	13,3	-9,8	-9,0	13,4	-9,4	-21,5	-21,0	-3,8	-1,1	-15,0	-31,3	-14,1	-14,2	-30,5	-13,3	-0,7	-0,9	-1,0	-0,9	-0,9	-6,1	-0,9	0,7	-6,0	0,6																																																																																																																																														
-4,6	-4,7	9,2	3,4	-10,8	-12,4	-12,1	-11,1	-12,2	-12,4	83																																																																																																																																																																																																																																																																																												
-3,9	-5,0	11,3	1,9	-11,2	-12,3	-14,2	-11,7	-12,0	-14,7																																																																																																																																																																																																																																																																																													
-5,3	-8,0	11,0	9,3	-6,0	-5,3	-8,3	-6,0	-5,3	-8,3																																																																																																																																																																																																																																																																																													
-5,9	-1,6	-2,5	-1,6	-15,0	-53,9	-11,6	-15,2	-53,9	-11,9		-2,7	-3,7	-4,6	-5,0	-6,9	-10,6	-7,6	-7,2	-9,0	-8,0	89	-7,5	-8,7	-7,4	-7,6	-15,8	-13,3	-16,7	-16,8	-11,9	-17,6	-2,1	-3,3	-11,9	-12,5	27,6	32,6	26,3	27,7	25,7	26,4	.	.	.	.	.	.	.	.	.	.	.	.	.	.	.	.	.	.	.	.		<b>-3,6</b>	<b>-4,2</b>	<b>-0,5</b>	<b>-1,2</b>	<b>-6,7</b>	<b>5,2</b>	<b>-7,3</b>	<b>-6,0</b>	<b>5,6</b>	<b>-6,6</b>	-5,3	-6,1	1,1	-1,0	-7,6	3,2	-8,8	-6,9	3,8	-8,0	-2,0	-2,6	-1,6	-1,6	-9,4	13,3	-9,8	-9,0	13,4	-9,4	-21,5	-21,0	-3,8	-1,1	-15,0	-31,3	-14,1	-14,2	-30,5	-13,3	-0,7	-0,9	-1,0	-0,9	-0,9	-6,1	-0,9	0,7	-6,0	0,6																																																																																																																																																																																						
-2,7	-3,7	-4,6	-5,0	-6,9	-10,6	-7,6	-7,2	-9,0	-8,0	89																																																																																																																																																																																																																																																																																												
-7,5	-8,7	-7,4	-7,6	-15,8	-13,3	-16,7	-16,8	-11,9	-17,6																																																																																																																																																																																																																																																																																													
-2,1	-3,3	-11,9	-12,5	27,6	32,6	26,3	27,7	25,7	26,4																																																																																																																																																																																																																																																																																													
.	.	.	.	.	.	.	.	.	.																																																																																																																																																																																																																																																																																													
.	.	.	.	.	.	.	.	.	.		<b>-3,6</b>	<b>-4,2</b>	<b>-0,5</b>	<b>-1,2</b>	<b>-6,7</b>	<b>5,2</b>	<b>-7,3</b>	<b>-6,0</b>	<b>5,6</b>	<b>-6,6</b>	-5,3	-6,1	1,1	-1,0	-7,6	3,2	-8,8	-6,9	3,8	-8,0	-2,0	-2,6	-1,6	-1,6	-9,4	13,3	-9,8	-9,0	13,4	-9,4	-21,5	-21,0	-3,8	-1,1	-15,0	-31,3	-14,1	-14,2	-30,5	-13,3	-0,7	-0,9	-1,0	-0,9	-0,9	-6,1	-0,9	0,7	-6,0	0,6																																																																																																																																																																																																																																										
<b>-3,6</b>	<b>-4,2</b>	<b>-0,5</b>	<b>-1,2</b>	<b>-6,7</b>	<b>5,2</b>	<b>-7,3</b>	<b>-6,0</b>	<b>5,6</b>	<b>-6,6</b>																																																																																																																																																																																																																																																																																													
-5,3	-6,1	1,1	-1,0	-7,6	3,2	-8,8	-6,9	3,8	-8,0																																																																																																																																																																																																																																																																																													
-2,0	-2,6	-1,6	-1,6	-9,4	13,3	-9,8	-9,0	13,4	-9,4																																																																																																																																																																																																																																																																																													
-21,5	-21,0	-3,8	-1,1	-15,0	-31,3	-14,1	-14,2	-30,5	-13,3																																																																																																																																																																																																																																																																																													
-0,7	-0,9	-1,0	-0,9	-0,9	-6,1	-0,9	0,7	-6,0	0,6																																																																																																																																																																																																																																																																																													

## 4. Ergebnisse der fachlichen Betriebsteile nach Wirtschaftszweigen

Monat August 2003

## 4.1. Fachliche Betriebsteile, tätige Personen und Umsatz

WZ 2003	Wirtschaftszweig Hauptgruppe	Fachliche Betriebs- teile	Tätige Personen		Umsatz	
			insgesamt	darunter Arbeiter	insgesamt	darunter Ausland
					1 000 €	
10	Kohlenbergbau, Torfgewinnung	2	.	.	.	.
CA	Kohlenbergbau, Torfgewinnung, Gew. v. Erdöl, Erdgas usw.	2	.	.	.	.
14	Gew. v. Steinen u. Erden, sonst. Bergbau	94	.	.	.	.
CB	Erzbergbau, Gew. v. Steinen u. Erden, sonst. Bergbau	94	.	.	.	.
C	Bergbau u. Gewinnung v. Steinen u. Erden	96	3 350	2 467	46 811	749
15	Ernährungsgewerbe	380	.	.	.	.
16	Tabakverarbeitung	1	.	.	.	.
DA	Ernährungsgewerbe u. Tabakverarbeitung	381	21 707	15 133	405 676	14 535
17	Textilgewerbe	190	11 827	9 216	61 499	16 773
18	Bekleidungs-gewerbe	46	2 104	1 535	15 383	2 462
DB	Textil- u. Bekleidungs-gewerbe	236	13 931	10 751	76 882	19 235
DC	Ledergewerbe	18	.	.	.	.
DD	Holzgewerbe (oh. H. v. Möbeln)	85	3 723	2 994	57 808	.
21	Papiergewerbe	93	5 752	4 397	77 369	29 283
22	Verlags-gew., Druck-gew., Vervielf. bespielter Tonträger usw.	116	7 447	3 560	88 269	7 108
DE	Papier-, Verlags- u. Druck-gewerbe	209	13 199	7 957	165 637	36 391
DF	Kokerei, Mineralölverarb., H. u. Verarb. v. Spalt-, Brutstoffen	2	.	.	.	.
DG	H. v. chemischen Erzeugnissen	101	8 948	5 154	147 688	81 217
DH	H. v. Gummi- u. Kunststoffwaren	183	8 963	7 000	83 324	15 336
DI	Glasgewerbe, H. v. Keramik, Verarb. v. Steinen u. Erden	249	11 510	8 502	123 983	13 436
27	Metallerzeugung u. -bearbeitung	87	7 886	6 394	109 582	23 559
28	H. v. Metallerzeugnissen	562	27 332	21 095	233 513	29 419
DJ	Metallerzeugung u. -bearbeitung, H. v. Metallerzeugnissen	649	35 218	27 489	343 094	52 978
DK	Maschinenbau	527	33 950	21 578	337 203	131 839
30	H. v. Büromaschinen, DV-Geräten u. -Einrichtungen	12	787	471	4 851	.
31	H. v. Geräten der Elektrizitätserzeugung, -verteilung u. Ä.	199	12 332	8 298	113 519	25 761
32	Rundfunk- u. Nachrichtentechnik	69	12 465	6 153	234 146	.
33	Medizin-, Mess-, Steuer-, Regelungstechnik, Optik, H. v. Uhren	140	5 465	3 196	40 175	9 101
DL	H. v. Büromaschinen; Elektrotechnik, Feinmechanik, Optik	420	31 049	18 118	392 691	145 005
34	H. v. Kraftwagen u. Kraftwagenteilen	105	19 952	16 479	447 222	235 583
35	Sonstiger Fahrzeugbau	28	6 185	4 561	103 681	24 130
DM	Fahrzeugbau	133	26 137	21 040	550 902	259 713
36	H. v. Möbeln, Schmuck, Musikinstr., Sportgeräten, Spielw.	146	7 145	5 642	52 239	.
37	Recycling	30	592	429	7 053	.
DN	H. v. Möbeln, Schmuck, Musikinstr., Sportg., Spielw.; Recycl.	176	7 737	6 071	59 291	8 463
D	Verarbeitendes Gewerbe	3 369	217 155	152 761	2 754 987	796 236
A+EN	Vorleistungsgüterproduzenten und Energie	1 513	90 057	65 126	1 064 535	303 601
B	Investitionsgüterproduzenten	1 074	79 642	55 621	1 066 812	417 134
GG	Gebrauchsgüterproduzenten	152	8 041	5 942	65 973	12 371
VG	Verbrauchsgüterproduzenten	726	42 765	28 539	604 478	63 880
	<b>Insgesamt</b>	<b>3 465</b>	<b>220 505</b>	<b>155 228</b>	<b>2 801 798</b>	<b>796 985</b>



## 4. Ergebnisse der fachlichen Betriebsteile nach Wirtschaftszweigen

Monat August 2003

## 4.2. Fachliche Betriebsteile, tätige Personen und Umsatz – Veränderung zum Vormonat (in Prozent)

WZ 2003	Wirtschaftszweig Hauptgruppe	Fachliche Betriebs- teile	Tätige Personen		Umsatz	
			insgesamt	darunter Arbeiter	insgesamt	darunter Ausland
10	Kohlenbergbau, Torfgewinnung	-	.	.	.	.
CA	Kohlenbergbau, Torfgewinnung, Gew. v. Erdöl, Erdgas usw.	-	.	.	.	.
14	Gew. v. Steinen u. Erden, sonst. Bergbau	-	.	.	.	.
CB	Erzbergbau, Gew. v. Steinen u. Erden, sonst. Bergbau	-	.	.	.	.
C	Bergbau u. Gewinnung v. Steinen u. Erden	-	-1,0	-1,0	4,7	-23,4
15	Ernährungsgewerbe	-	.	.	.	.
16	Tabakverarbeitung	-	.	.	.	.
DA	Ernährungsgewerbe u. Tabakverarbeitung	-	0,8	1,1	-9,1	-13,0
17	Textilgewerbe	-	-0,3	-0,3	-25,0	-25,8
18	Bekleidungsgewerbe	-	-	-0,1	0,7	19,5
DB	Textil- u. Bekleidungsgewerbe	-	-0,3	-0,3	-21,0	-22,0
DC	Ledergewerbe	-	.	.	.	.
DD	Holzgewerbe (oh. H. v. Möbeln)	-	0,6	0,8	-4,4	.
21	Papiergewerbe	-	0,4	0,2	-12,0	-14,7
22	Verlags- u. Druckgew., Vervielf. bespielter Tonträger usw.	-	0,7	0,9	7,2	-4,2
DE	Papier-, Verlags- u. Druckgewerbe	-	0,6	0,5	-2,7	-12,8
DF	Kokerei, Mineralölverarb., H. u. Verarb. v. Spalt-, Brutstoffen	-	.	.	.	.
DG	H. v. chemischen Erzeugnissen	-	0,9	1,0	0,1	11,5
DH	H. v. Gummi- u. Kunststoffwaren	-1,1	0,7	1,1	-11,0	-20,4
DI	Glasgewerbe, H. v. Keramik, Verarb. v. Steinen u. Erden	0,4	1,8	1,5	-11,3	-8,8
27	Metallerzeugung u. -bearbeitung	-	0,8	0,8	-6,7	-11,9
28	H. v. Metallerzeugnissen	-0,4	0,7	0,6	-1,5	14,7
DJ	Metallerzeugung u. -bearbeitung, H. v. Metallerzeugnissen	-0,3	0,8	0,7	-3,2	1,1
DK	Maschinenbau	0,4	0,2	0,3	-9,8	-17,7
30	H. v. Büromaschinen, DV-Geräten u. -Einrichtungen	-	-0,1	-1,5	22,1	.
31	H. v. Geräten der Elektrizitätserzeugung, -verteilung u. Ä.	-0,5	0,2	0,0	-10,5	-8,0
32	Rundfunk- u. Nachrichtentechnik	6,2	0,7	1,9	8,4	.
33	Medizin-, Mess-, Steuer-, Regelungstechnik, Optik, H. v. Uhren	2,2	2,9	3,0	-9,5	-28,3
DL	H. v. Büromaschinen; Elektrotechnik, Feinmechanik, Optik	1,4	0,9	1,1	0,3	-5,5
34	H. v. Kraftwagen u. Kraftwagenteilen	1,0	0,2	0,2	-17,5	-10,9
35	Sonstiger Fahrzeugbau	-	-0,4	-0,6	50,4	80,3
DM	Fahrzeugbau	0,8	0,0	0,0	-9,8	-6,5
36	H. v. Möbeln, Schmuck, Musikinstr., Sportgeräten, Spielw.	-	0,2	0,0	20,2	.
37	Recycling	-	-	-0,2	-3,2	.
DN	H. v. Möbeln, Schmuck, Musikinstr., Sportg., Spielw.; Recycl.	-	0,2	0,0	16,8	-0,6
D	Verarbeitendes Gewerbe	0,2	0,6	0,6	-6,6	-7,6
A+EN	Vorleistungsgüterproduzenten und Energie	-0,1	0,5	0,6	-6,4	-8,2
B	Investitionsgüterproduzenten	0,6	0,4	0,4	-7,6	-9,7
GG	Gebrauchsgüterproduzenten	0,7	0,7	-0,3	12,0	-9,0
VG	Verbrauchsgüterproduzenten	-	0,8	1,0	-5,8	12,5
	<b>Insgesamt</b>	<b>0,2</b>	<b>0,5</b>	<b>0,6</b>	<b>-6,4</b>	<b>-7,7</b>

## 4. Ergebnisse der fachlichen Betriebsteile nach Wirtschaftszweigen

Monat August 2003

## 4.3. Fachliche Betriebsteile, tätige Personen und Umsatz – Veränderung zum Vorjahresmonat (in Prozent)

WZ 2003	Wirtschaftszweig Hauptgruppe	Fachliche Betriebs- teile	Tätige Personen		Umsatz	
			insgesamt	darunter Arbeiter	insgesamt	darunter Ausland
10	Kohlenbergbau, Torfgewinnung	-	.	.	.	.
CA	Kohlenbergbau, Torfgewinnung, Gew. v. Erdöl, Erdgas usw.	-	.	.	.	.
14	Gew. v. Steinen u. Erden, sonst. Bergbau	-4,1	.	.	.	.
CB	Erzbergbau, Gew. v. Steinen u. Erden, sonst. Bergbau	-4,1	.	.	.	.
C	Bergbau u. Gewinnung v. Steinen u. Erden	-4,0	-5,2	-3,7	24,2	41,1
15	Ernährungsgewerbe	-2,3	.	.	.	.
16	Tabakverarbeitung	-	.	.	.	.
DA	Ernährungsgewerbe u. Tabakverarbeitung	-2,3	-4,9	-2,1	13,5	-10,6
17	Textilgewerbe	-3,1	-3,6	-3,7	-18,2	-13,6
18	Bekleidungsgewerbe	-8,0	-4,7	-7,0	-7,3	-11,3
DB	Textil- u. Bekleidungsgewerbe	-4,1	-3,8	-4,2	-16,2	-13,4
DC	Ledergewerbe	-	.	.	.	.
DD	Holzgewerbe (oh. H. v. Möbeln)	-15,0	-2,4	-1,8	1,6	.
21	Papiergewerbe	-1,1	1,9	0,5	0,6	11,2
22	Verlagsgew., Druckgew., Vervielf. bespielter Tonträger usw.	5,5	-1,3	-1,6	3,7	296,2
DE	Papier-, Verlags- u. Druckgewerbe	2,5	0,1	-0,5	2,2	29,4
DF	Kokerei, Mineralölverarb., H. u. Verarb. v. Spalt-, Brutstoffen	-	.	.	.	.
DG	H. v. chemischen Erzeugnissen	6,3	7,5	7,9	11,6	19,4
DH	H. v. Gummi- u. Kunststoffwaren	0,5	3,4	3,8	3,0	1,1
DI	Glasgewerbe, H. v. Keramik, Verarb. v. Steinen u. Erden	-1,6	-0,2	-1,4	8,2	-8,9
27	Metallerzeugung u. -bearbeitung	3,6	-2,0	-1,6	-2,9	-17,8
28	H. v. Metallerzeugnissen	-1,7	1,9	1,9	8,7	31,2
DJ	Metallerzeugung u. -bearbeitung, H. v. Metallerzeugnissen	-1,1	1,0	1,0	4,7	3,7
DK	Maschinenbau	-0,9	-1,6	-0,8	11,5	17,0
30	H. v. Büromaschinen, DV-Geräten u. -Einrichtungen	-	-6,2	-3,9	-22,9	.
31	H. v. Geräten der Elektrizitätserzeugung, -verteilung u. Ä.	4,2	-1,5	-1,3	-0,7	13,2
32	Rundfunk- u. Nachrichtentechnik	1,5	6,0	6,2	21,5	.
33	Medizin-, Mess-, Steuer-, Regelungstechnik, Optik, H. v. Uhren	2,2	1,9	-2,2	-30,2	-17,6
DL	H. v. Büromaschinen; Elektrotechnik, Feinmechanik, Optik	2,9	1,9	0,9	5,9	-5,4
34	H. v. Kraftwagen u. Kraftwagenteilen	-2,8	1,3	0,3	-30,9	-39,7
35	Sonstiger Fahrzeugbau	3,7	-6,9	-8,0	226,1	229,1
DM	Fahrzeugbau	-1,5	-0,8	-1,7	-18,9	-34,7
36	H. v. Möbeln, Schmuck, Musikinstr., Sportgeräten, Spielw.	-0,7	-3,7	-4,5	-19,5	.
37	Recycling	25,0	-3,3	-2,9	-7,9	.
DN	H. v. Möbeln, Schmuck, Musikinstr., Sportg., Spielw.; Recycl.	2,9	-3,7	-4,3	-18,3	-13,6
D	Verarbeitendes Gewerbe	-0,7	-0,5	-0,5	-0,2	-12,2
A+EN	Vorleistungsgüterproduzenten und Energie	x	x	x	x	x
B	Investitionsgüterproduzenten	x	x	x	x	x
GG	Gebrauchsgüterproduzenten	x	x	x	x	x
VG	Verbrauchsgüterproduzenten	x	x	x	x	x
	<b>Insgesamt</b>	<b>-0,8</b>	<b>-0,5</b>	<b>-0,5</b>	<b>0,1</b>	<b>-12,1</b>

**5. Ergebnisse der Betriebe nach Hauptgruppen und Beschäftigtengrößenklassen<sup>1)</sup>**  
**Betriebe, tätige Personen und Gesamtumsatz**

Monat August 2003

Hauptgruppe	Betriebe insgesamt	Davon Betriebe mit ... tätigen Personen					
		unter 50	50 - 99	100 - 249	250 - 499	500 - 999	1 000 u. mehr
<b>Betriebe</b>							
A + EN	1 232	744	273	159	35	16	5
B	866	487	187	134	39	15	4
GG	126	71	31	22	2	-	-
VG	584	326	138	92	23	4	1
<b>Insgesamt</b>	<b>2 808</b>	<b>1 628</b>	<b>629</b>	<b>407</b>	<b>99</b>	<b>35</b>	<b>10</b>
<b>Tätige Personen</b>							
A + EN	92 706	19 689	18 798	23 664	11 585	9 343	9 627
B	79 979	14 449	12 952	19 717	12 435	.	.
GG	8 415	2 111	2 062	.	.	-	-
VG	44 070	9 969	9 755	.	.	.	.
<b>Insgesamt</b>	<b>225 170</b>	<b>46 218</b>	<b>43 567</b>	<b>60 479</b>	<b>31 696</b>	<b>22 094</b>	<b>21 116</b>
<b>Gesamtumsatz (in 1 000 €)<sup>2)</sup></b>							
A + EN	1 131 873	195 559	175 961	270 388	173 959	110 909	205 096
B	1 087 781	103 944	112 480	197 534	239 683	.	.
GG	71 595	15 818	14 144	.	.	-	-
VG	666 545	86 657	123 957	.	.	.	.
<b>Insgesamt</b>	<b>2 957 794</b>	<b>401 977</b>	<b>426 542</b>	<b>677 470</b>	<b>584 329</b>	<b>352 895</b>	<b>514 581</b>

1) Die Größenklassen werden zu Beginn des Jahres festgelegt und bleiben bis zum Jahresende erhalten.

2) Abweichungen zu 'Betriebe insgesamt' entstehen durch Runden in unterschiedlichen Aggregationsstufen.

Abkürzungen :  
A - Vorleistungsgüterproduzenten  
B - Investitionsgüterproduzenten  
GG - Gebrauchsgüterproduzenten  
VG - Verbrauchsgüterproduzenten  
EN - Energie (ohne Energie- und Wasserversorgung)

**Zuordnung der Klassen (Viersteller) der WZ 2003 zu den Hauptgruppen**

Klasse	Haupt- gruppe	Klasse	Haupt- gruppe	Klasse	Haupt- gruppe	Klasse	Haupt- gruppe	Klasse	Haupt- gruppe
10.10	EN	17.13	A	22.32	VG	26.65	A	29.53	B
10.20	EN	17.14	A	22.33	VG	26.66	A	29.54	B
10.30	EN	17.15	A	23.10	EN	26.70	A	29.55	B
11.10	EN	17.16	A	23.20	EN	26.81	A	29.56	B
11.20	EN	17.17	A	23.30	EN	26.82	A	29.60	B
12.00	EN	17.21	A	24.11	A	27.10	A	29.71	GG
13.10	A	17.22	A	24.12	A	27.21	A	29.72	GG
13.20	A	17.23	A	24.13	A	27.22	A	30.01	B
14.11	A	17.24	A	24.14	A	27.31	A	30.02	B
14.12	A	17.25	A	24.15	A	27.32	A	31.10	B
14.13	A	17.30	A	24.16	A	27.33	A	31.20	A
14.21	A	17.40	VG	24.17	A	27.34	A	31.30	A
14.22	A	17.51	VG	24.20	A	27.41	A	31.40	A
14.30	A	17.52	VG	24.30	A	27.42	A	31.50	A
14.40	A	17.53	VG	24.41	VG	27.43	A	31.61	A
14.50	A	17.54	VG	24.42	VG	27.44	A	31.62	A
15.11	VG	17.60	A	24.51	VG	27.45	A	32.10	A
15.12	VG	17.71	VG	24.52	VG	27.51	A	32.20	B
15.13	VG	17.72	VG	24.61	A	27.52	A	32.30	GG
15.20	VG	18.10	VG	24.62	A	27.53	A	33.10	B
15.31	VG	18.21	VG	24.63	A	27.54	A	33.20	B
15.32	VG	18.22	VG	24.64	A	28.11	B	33.30	B
15.33	VG	18.23	VG	24.65	A	28.12	B	33.40	GG
15.41	VG	18.24	VG	24.66	A	28.21	B	33.50	GG
15.42	VG	18.30	VG	24.70	A	28.22	B	34.10	B
15.43	VG	19.10	VG	25.11	A	28.30	B	34.20	B
15.51	VG	19.20	VG	25.12	A	28.40	A	34.30	B
15.52	VG	19.30	VG	25.13	A	28.51	A	35.11	B
15.61	A	20.10	A	25.21	A	28.52	A	35.12	B
15.62	A	20.20	A	25.22	A	28.61	A	35.20	B
15.71	A	20.30	A	25.23	A	28.62	A	35.30	B
15.72	A	20.40	A	25.24	A	28.63	A	35.41	GG
15.81	VG	20.51	A	26.11	A	28.71	A	35.42	GG
15.82	VG	20.52	A	26.12	A	28.72	A	35.43	GG
15.83	VG	21.11	A	26.13	A	28.73	A	35.50	GG
15.84	VG	21.12	A	26.14	A	28.74	A	36.11	GG
15.85	VG	21.21	A	26.15	A	28.75	A	36.12	GG
15.86	VG	21.22	A	26.21	A	29.11	B	36.13	GG
15.87	VG	21.23	A	26.22	A	29.12	B	36.14	GG
15.88	VG	21.24	A	26.23	A	29.13	B	36.15	GG
15.89	VG	21.25	A	26.24	A	29.14	B	36.21	GG
15.91	VG	22.11	VG	26.25	A	29.21	B	36.22	GG
15.92	VG	22.12	VG	26.26	A	29.22	B	36.30	GG
15.93	VG	22.13	VG	26.30	A	29.23	B	36.40	VG
15.94	VG	22.14	VG	26.40	A	29.24	B	36.50	VG
15.95	VG	22.15	VG	26.51	A	29.31	B	36.61	VG
15.96	VG	22.21	VG	26.52	A	29.32	B	36.62	VG
15.97	VG	22.22	VG	26.53	A	29.41	B	36.63	VG
15.98	VG	22.23	VG	26.61	A	29.42	B	37.10	A
16.00	VG	22.24	VG	26.62	A	29.43	B	37.20	A
17.11	A	22.25	VG	26.63	A	29.51	B		
17.12	A	22.31	VG	26.64	A	29.52	B		

**Hauptgruppen :**

A - Vorleistungsgüterproduzenten  
 B - Investitionsgüterproduzenten

GG - Gebrauchsgüterproduzenten  
 VG - Verbrauchsgüterproduzenten

EN - Energie (ohne Energie- u. Wasserversorgung)

## Verteilung der WZ 2003-Positionen über die Kategorien der aggregierten Klassifikation (Hauptgruppen)

WZ 2003	Wirtschaftszweig	Hauptgruppe	WZ 2003	Wirtschaftszweig	Hauptgruppe
13	Erzbergbau	A	33.2	H. v. Mess-, Kontroll-, Navigations- u. ä. Instrumenten usw.	B
14	Gew. v. Steinen u. Erden, sonst. Bergbau	A			
15.6	Mahl- u. Schäl- u. Mühlen, H. v. Stärke u. -erzeugn.	A	33.3	H. v. industriellen Prozesssteuerungsanlagen	B
15.7	H. v. Futtermitteln	A	34	H. v. Kraftwagen u. Kraftwagenteilen	B
17.1	Spinnstoffaufbereitung u. Spinnerei	A	35.1	Schiffbau	B
17.2	Weberei	A	35.2	Schienenfahrzeugbau	B
17.3	Textilveredlung	A	35.3	Luft- u. Raumfahrzeugbau	B
17.6	H. v. gewirktem u. gestricktem Stoff	A			
20	Holzgewerbe (oh. H. v. Möbeln)	A	29.7	H. v. Haushaltsgeräten a. n. g.	GG
21	Papiergewerbe	A	32.3	H. v. Rundfunk- u. Fernsehgeräten, phonotechn. Geräten usw.	GG
24.1	H. v. chemischen Grundstoffen	A			
24.2	H. v. Schädlingsbekämpfung- u. Pflanzenschutzmitteln	A	33.4	H. v. optischen u. fotografischen Geräten	GG
24.3	H. v. Anstrichmitteln, Druckfarben u. Kitten	A	33.5	H. v. Uhren	GG
24.6	H. v. sonst. chemischen Erzeugnissen	A	35.4	H. v. Krafträdern, Fahrrädern, Behindertenfahrz.	GG
24.7	H. v. Chemiefasern	A	35.5	Fahrzeugaufbau a. n. g.	GG
25	H. v. Gummi- u. Kunststoffwaren	A	36.1	H. v. Möbeln	GG
26	Glasgewerbe, Keramik, Verarb. v. Steinen u. Erden	A	36.2	H. v. Schmuck u. ähnlichen Erzeugnissen	GG
			36.3	H. v. Musikinstrumenten	GG
27	Metallerzeugung u. -bearbeitung	A	15.1	Schlachten u. Fleischverarbeitung	VG
28.4	H. v. Schmiede-, Press-, Zieh-, Stanzteilen usw.	A	15.2	Fischverarbeitung	VG
28.5	Oberflächenveredlung, Wärmebehandlung u. Mechanik a. n. g.	A	15.3	Obst- u. Gemüseverarbeitung	VG
28.6	H. v. Schneidwaren, Werkzeugen, Schlössern u. Beschlägen	A	15.4	H. v. pflanzlichen u. tierischen Ölen u. Fetten	VG
28.7	H. v. sonst. Eisen-, Blech- u. Metallwaren	A	15.5	Milchverarbeitung	VG
31.2	H. v. Elektrizitätsverteilungs-, -schaltanlagen	A	15.8	Sonst. Ernährungsgewerbe (oh. Getränkeherst.)	VG
31.3	H. v. isolierten Elektrokabeln, -leitungen, -drähten	A	15.9	Getränkeherstellung	VG
31.4	H. v. Akkumulatoren u. Batterien	A	16	Tabakverarbeitung	VG
31.5	H. v. elektrischen Lampen u. Leuchten	A	17.4	H. v. konfektionierten Textilwaren (oh. Bekleidung)	VG
31.6	H. v. elektrischen Ausrüstungen a. n. g.	A	17.5	Sonst. Textilgewerbe (oh. H. v. Maschenware)	VG
32.1	H. v. elektronischen Bauelementen	A	17.7	H. v. gewirkten u. gestrickten Fertigerzeugnissen	VG
37	Recycling	A	18	Bekleidungsgewerbe	VG
			19	Ledergewerbe	VG
28.1	Stahl- u. Leichtmetallbau	B	22	Verlagsgew., Druckgew., Vervielf. bespielter Tonträger usw.	VG
28.2	Kessel- u. Behälterbau (oh. H. v. Dampfkesseln)	B	24.4	H. v. pharmazeutischen Erzeugnissen	VG
28.3	H. v. Dampfkesseln (oh. Zentralheizungskessel)	B	24.5	H. v. Seifen, Wasch-, Reinigungs- u. Körperpflegemitteln	VG
29.1	H. v. Masch. f. d. Erzeugung u. Nutzung v. mech. Energie	B	36.4	H. v. Sportgeräten	VG
29.2	H. v. sonst. Masch. f. unspezifische Verwendung	B	36.5	H. v. Spielwaren	VG
29.3	H. v. land- u. forstwirtschaftlichen Maschinen	B	36.6	H. v. sonst. Erzeugnissen	VG
29.4	H. v. Werkzeugmaschinen	B	10	Kohlenbergbau, Torfgewinnung	EN
29.5	H. v. Masch. f. sonst. best. Wirtschaftszweige	B	11	Gew. v. Erdöl u. Erdgas, Erbringung damit verbundener Dienstleistungen	EN
29.6	H. v. Waffen u. Munition	B	12	Bergbau auf Uran- u. Thoriumerze	EN
30	H. v. Büromaschinen, DV-Geräten, -Einrichtungen	B	23	Kokerei, Mineralölverarb., H. u. Verarb. v. Spalt- u. Brutstoffen	EN
31.1	H. v. Elektromotoren, Generatoren, Transformatoren	B			
32.2	H. v. nachrichtentechn. Geräten u. Einrichtungen	B			
33.1	H. v. medizinischen Geräten u. orthopädischen Vorrichtungen	B			

## Hauptgruppen:

A - Vorleistungsgüterproduzenten    GG - Gebrauchsgüterproduzenten    EN - Energie (ohne Energie- u. Wasserversorgung)  
 B - Investitionsgüterproduzenten    VG - Verbrauchsgüterproduzenten

## Erläuterungen

In der vorliegenden Veröffentlichung werden die statistischen Ergebnisse aus den monatlichen Erhebungen für Betriebe (einschließlich Einbetriebsunternehmen) des Verarbeitenden Gewerbes sowie des Bergbaus und der Gewinnung von Steinen und Erden des Freistaates Sachsen zusammenfassend dokumentiert. Die Darstellung der Ergebnisse erfolgt gemäß der Klassifikation der Wirtschaftszweige, Ausgabe 2003 (WZ 2003). Die Umstellung der WZ 93 auf die WZ 2003 wurde weitgehend maschinell durchgeführt (Umsetzung alter Codes in neue Codes). Die Änderungen in der Struktur der WZ 2003 sind begrenzt und betreffen u. a. die Wirtschaftszweige 27.35 und 29.40 der WZ 93.

Die hier vorgelegten Zahlen können sich infolge der am Ende jeden Kalenderjahres durchgeführten Jahreskorrektur noch verändern. Insofern tragen sie vorläufigen Charakter.

Rechtsgrundlagen für diese Erhebung sind:

- Gesetz über die Statistik im Produzierenden Gewerbe in der Neufassung der Bekanntmachung des Gesetzes (Prod-GewStatG) vom 21. März 2002 (BGBl. I S. 1181), geändert durch Artikel 2 des Gesetzes vom 26. Juli 2002 (BGBl. I S. 2867)
- Gesetz über die Statistik für Bundeszwecke (Bundesstatistikgesetz – BStatG) vom 22. Januar 1987 (BGBl. I S. 462, 565), zuletzt geändert durch Artikel 16 des Gesetzes vom 21. August 2002 (BGBl. I S. 3322).

Die Erhebung „Monatsbericht für Betriebe des Verarbeitenden Gewerbes sowie des Bergbaus und der Gewinnung von Steinen und Erden“ bezieht sich:

- auf alle Einbetriebsunternehmen des Verarbeitenden Gewerbes sowie des Bergbaus und der Gewinnung von Steinen und Erden mit im Allgemeinen mindestens 20 tätigen Personen,
- auf alle Betriebe des Verarbeitenden Gewerbes sowie des Bergbaus und der Gewinnung von Steinen und Erden von Mehrbetriebsunternehmen des Produzierenden Gewerbes mit im Allgemeinen mindestens 20 tätigen Personen sowie
- auf Betriebe des Verarbeitenden Gewerbes sowie des Bergbaus und der Gewinnung von Steinen und Erden mit mindestens 20 tätigen Personen von Mehrbetriebsunternehmen anderer Wirtschaftsbereiche außerhalb des Produzierenden Gewerbes.

Als Ausnahme zu den genannten Abschneidegrenzen werden in den folgenden Wirtschaftszweigen auch Betriebe von Unternehmen mit 10 und mehr tätigen Personen zur Berichterstattung herangezogen:

- 14.11 Gewinnung von Naturwerksteinen und Natursteinen a. n. g.
- 14.21 Gewinnung von Kies und Sand
- 15.20 Fischverarbeitung
- 15.31 Kartoffelverarbeitung
- 15.32 Herstellung von Frucht- und Gemüsesäften
- 15.33 Obst- und Gemüseverarbeitung a. n. g.
- 15.71 Herstellung von Futtermitteln für Nutztiere
- 15.72 Herstellung von Futtermitteln für sonstige Tiere
- 15.91 Herstellung von Spirituosen
- 15.92 Herstellung von Alkohol
- 15.97 Herstellung von Malz
- 15.98 Gewinnung natürlicher Mineralwässer, Herstellung von Erfrischungsgetränken
- 20.10 Säge-, Hobel- und Holzimprägnierwerke
- 26.63 Herstellung von Frischbeton (Transportbeton)

Für den Wirtschaftszweig 20.10 „Säge-, Hobel- und Holzimprägnierwerke“ gilt als Abschneidegrenze ein Jahreseinschnitt von mindestens 5 000 m<sup>3</sup> Rohholz.

Bei der Darstellung der Ergebnisse für die Merkmale „Tätige Personen“ und „Umsatz“ erfolgt in den Tabellen ein Nachweis sowohl nach hauptbeteiligten Wirtschaftszweigen (Betriebsergebnisse) als auch nach beteiligten Wirtschaftszweigen (Ergebnisse nach fachlichen Betriebsteilen – Punkt 4). In der ausführlichen Darstellung (Punkt 2) verzichten wir aus Platzgründen auf den Ausweis der dreistelligen Zusammenfassung nach WZ 2003. Beim Nachweis nach hauptbeteiligten Wirtschaftszweigen werden alle Angaben einer räumlich zusammenliegenden Betriebsstätte eines Betriebes (örtliche Einheit) unter dem Wirtschaftszweig nachgewiesen, bei dem – gemessen an den tätigen Personen – der Schwerpunkt des Betriebes liegt. Für die Gliederung nach beteiligten Wirtschaftszweigen (fachliche Einheit) werden die Angaben (tätige Personen, Umsatz) kombinierter Betriebe entsprechend ihrer Fertigung nach Wirtschaftszweigen aufgeteilt. Die Ergebnisse der Unternehmen des Verarbeitenden Gewerbes sowie des Bergbaus und der Gewinnung von Steinen und Erden (Einbetriebsunternehmen und Mehrbetriebsunternehmen) werden einmal jährlich im Rahmen des Jahresberichtes veröffentlicht.

Ab Januar 2003 werden entsprechend der Gliederung der EU-Hauptgruppenverordnung fünf industrielle Hauptgruppen ausgewiesen. Die neue Hauptgruppe Energie setzt sich aus den Abteilungen 10, 11, 12, 23, 40 und 41 der WZ 2003 zusammen. In diesem Bericht wird die Hauptgruppe jedoch nur als „reduzierte Hauptgruppe“ abgebildet. In die Ergebnisaufbereitung werden nur diejenigen Zweige einbezogen, die zu den Abschnitten C (Abteilung 10, 11, 12) und D (Abteilung 23) der WZ 2003 gehören. Für Sachsen können aus datenschutzrechtlichen Gründen keine Ergebnisse für die neue Hauptgruppe Energie ausgewiesen werden. Um den Informationsgehalt dieser Darstellung nicht mehr als erforderlich einzuschränken, wurden die Ergebnisse für die Hauptgruppen A (Vorleistungsgüterproduzenten) und EN (Energie) zusammengefasst. Änderungen in der Zuordnung von Berichtseinheiten zu den einzelnen Hauptgruppen ergeben sich darüber hinaus aber auch durch die jährlich durchzuführende Berichtskreisaktualisierung (Schwerpunktwechsler/Auf- und Absteiger).

## Definitionen

### Unternehmen:

Rechtliche und zugleich kleinste bilanzierende Einheit ohne rechtlich selbständige Tochtergesellschaften, Arbeitsgemeinschaften, Betriebsführungsgesellschaften usw. Das Unternehmen im Produzierenden Gewerbe umfasst die Funktionen Beschaffung, Lagerung, Fertigung, Vertrieb, Verwaltung, Planung sowie Forschung und Entwicklung. Diese Funktionen können jedoch auch getrennt oder allein vorkommen. Besteht das Unternehmen nur aus einer einzigen örtlichen Niederlassung, gilt es als Einbetriebsunternehmen, verfügt es über mehrere – mindestens zwei – voneinander getrennt liegende, juristisch unselbständige örtliche Einheiten, ist es ein Mehrbetriebsunternehmen. Liegen die örtlichen Einheiten eines Mehrbetriebsunternehmens in mehreren Bundesländern, wird das Unternehmen auch als Mehrländerunternehmen bezeichnet.

### Betrieb:

Örtlich getrennte Niederlassung von Unternehmen, einschließlich der Verwaltungs-, Reparatur-, Montage- und Hilfsbetriebe, die mit dem meldenden Betrieb örtlich verbunden sind oder in dessen Nähe liegen. Örtlich getrennte Hauptverwaltungen der Unternehmen werden im Verarbeitenden Gewerbe sowie im Bergbau und der Gewinnung von Steinen und Erden ebenfalls als eigenständige Betriebe erfasst. Die Merkmalswerte sind für den gesamten Betrieb zu melden und schließen auch die nichtproduzierenden Teile ein.

### Fachlicher Betriebsteil:

Teil des Betriebes, in dem nur eine bestimmte wirtschaftliche Tätigkeit ausgeübt wird (z. B. unterschiedliche Produktionsbereiche). Die Abgrenzung wird durch die WZ 2003-Systematik bestimmt. Im Fall homogener Betriebe bzw. Einbetriebsunternehmen (homogen = gesamte Einheit übt nur eine wirtschaftliche Tätigkeit nach Maßgabe der verwendeten Systematik aus) fallen die Einheiten fachlicher Betriebsteil und Betrieb/Unternehmen zusammen.

### Tätige Personen (Beschäftigte):

Alle Personen, die am Ende des Monats in einem arbeitsrechtlichen Verhältnis zum Betrieb stehen, tätige Inhaber, -innen und tätige Mitinhaber, -innen sowie unbezahlt mithelfende Familienangehörige, soweit sie mindestens ein Drittel der üblichen Arbeitszeit im Betrieb tätig sind, als Heimarbeiter, -innen auf der Lohn- und Gehaltsliste geführt werden, Zusteller, -innen im Verlagsgewerbe sowie an andere Unternehmen gegen Entgelt überlassene Mitarbeiter. Nicht dazu rechnen dagegen gemäß Arbeitnehmerüberlassungsgesetz (AÜG) von anderen Unternehmen gegen Entgelt zur Arbeitsleistung überlassene Personen (Leiharbeiter, -innen). In den Zahlen für Arbeiter sind gewerblich Auszubildende, in den Angaben für Angestellte sind kaufmännisch Auszubildende enthalten.

### Geleistete Arbeitsstunden:

Als Arbeitsstunden gelten nur die im Betrieb tatsächlich geleisteten (nicht die bezahlten) Stunden aller tätigen Personen, einschließlich Über-, Nacht-, Sonntags- und Feiertagsstunden.

Gemäß der Neufassung des ProdGewStatG werden ab dem Berichtsjahr 2003 die geleisteten Arbeitsstunden aller tätigen Personen (Beschäftigten) erfasst (*bis Ende 2002: Arbeiterstunden*). Angaben zu den geleisteten Arbeitsstunden für Berichtszeiträume vor 2003 sind berechnete Vergleichswerte (faktorkorrigierte Angaben).

### Lohn- und Gehaltsumme:

Summe der Bruttobezüge der tätigen Personen ohne Arbeitgeberanteile zur Sozialversicherung (Kranken-, Renten- und Pflegeversicherung), jedoch einschließlich Lohn- und Gehaltszuschläge (auch Gratifikationen, Erfolgsprämien, Provisionen, Tantiemen usw.). Vergütungen für gewerblich und kaufmännisch Auszubildende sind enthalten. Nicht erfasst werden allgemeine soziale Aufwendungen sowie Vergütungen, die als Spesenersatz anzusehen sind.

### Gesamtumsatz:

Umsatz aus eigenen Erzeugnissen und industriellen/handwerklichen Dienstleistungen, baugewerblicher Umsatz sowie Umsatz aus Handelsware und sonstiger nichtindustrieller Tätigkeit (z. B. Erlöse aus Vermietung und Verpachtung, aus Lizenzverträgen, Provisionseinnahmen und aus Veräußerung von Patenten sowie Erlöse aus Transportleistungen für Dritte und aus dem Verkauf von eigenen landwirtschaftlichen Erzeugnissen). Als Umsatz gilt die Summe der Rechnungsendbeträge ohne in Rechnung gestellte Umsatz-(Mehrwert-)steuer, jedoch einschließlich Verbrauchssteuern und der Kosten für Fracht, Verpackung und Porto, auch wenn diese gesondert in Rechnung gestellt werden.

### Umsatz aus eigenen Erzeugnissen und industriellen/handwerklichen Dienstleistungen:

Die aus eigener Produktion stammenden und in Lohnarbeit bei anderen Unternehmen hergestellten Lieferungen und Leistungen sowie die ausgeführten Reparaturen, Montagen, Lohnarbeiten und Lohnveredlungen (einschließlich Umsatz aus dem Verkauf von Energie, Nebenerzeugnissen und Abfällen), jedoch ohne Erlöse aus Bauinstallationen (gelten als Umsatz aus baugewerblichen Betriebsteilen) sowie ohne Erlöse für Instandhaltung bzw. Reparatur von Büromaschinen, Datenverarbeitungsgeräten und -einrichtungen, Kraftfahrzeugen und Gebrauchsgütern (gelten als Umsatz sonstiger Betriebsteile).

### Auslandsumsatz:

Direkte Lieferungen und Leistungen an Empfänger, die im Ausland ansässig sind, sowie Lieferungen an Exporteure, die die bestellten Waren ohne weitere Be- und Verarbeitung in das Ausland ausführen.

## Abkürzungen

a.	=	aus	Recycl.	=	Recycling
a. n. g.	=	anderweitig nicht genannt	Schleifwerkz.	=	Schleifwerkzeuge
Ausbauelem.	=	Ausbauelemente	Schneidw.	=	Schneidwerkzeuge
Bearb.	=	Bearbeitung	Seidenaufber.	=	Seidenaufbereitung
Druckgew.	=	Druckgewerbe	Silberschmiedew.	=	Silberschmiedewaren
DV	=	Datenverarbeitung	sonst.	=	sonstige
Einricht.	=	Einrichtungen	spez.	=	spezifisch
einschl.	=	einschließlich	Spielw.	=	Spielwaren
elektr.	=	elektrisch	Sportg.	=	Sportgeräte
f.	=	für	Std.	=	Stunden
f. d.	=	für den	Straßenfz.	=	Straßenfahrzeuge
Fassungsverm.	=	Fassungsvermögen	techn.	=	technisch
Fertigb.	=	Fertigbauten	Textur.	=	Texturierung
Fertigbaut.	=	Fertigbauteile	u.	=	und
Fertigt.	=	Fertigteile	u. Ä.	=	und Ähnlichen
Fertigteilb.	=	Fertigteilbauten	u. ä.	=	und ähnlichen
Gew. v.	=	Gewinnung von	unedl.	=	unedlen
Heißluftger.	=	Heißluftgeräte	usw.	=	und so weiter
Holzfasерpl.	=	Holzfasерplatten	v.	=	von
H. v.	=	Herstellung von	Verarb.	=	Verarbeitung
Instr.	=	Instrumente	Veredl.	=	Veredlung
m.	=	mit	Verlagsgew.	=	Verlagsgewerbe
Masch.	=	Maschinen	Verpackungsm.	=	Verpackungsmittel
mech.	=	mechanisch	Vervielf.	=	Vervielfältigung
mehr a.	=	mehr als	Werkz.	=	Werkzeug
Musikinstr.	=	Musikinstrumente	WZ 93	=	Klassifikation der Wirtschaftszweige, Ausgabe 1993
NE	=	Nicht-Eisen	WZ 2003	=	Klassifikation der Wirtschaftszweige, Ausgabe 2003
Nr.	=	Nummer	z. B.	=	zum Beispiel
oh.	=	ohne	Zellst.	=	Zellstoff
Phantasieschm.	=	Phantasieschmuck	€	=	Euro
pharmaz.	=	pharmazeutisch			
Polierst.	=	Poliersteine			



## Neuerscheinungen des Statistischen Landesamtes des Freistaates Sachsen

Kennziffer	Titel/Kurztitel	Stand Periodizität	Preis €
A I 2	Bevölkerungsentwicklung im Freistaat Sachsen nach Kreisen und Gemeinden	2/2002 - hj	7,50
A I 3	Bevölkerungsstand des Freistaates Sachsen nach Alter und Geschlecht	2002 - j	8,50
A II 3	Eheschließungen, Geborene und Gestorbene im Freistaat Sachsen	2002 - j	3,00
A IV 3	Gestorbene nach Todesursachen im Freistaat Sachsen	2002 - j	6,00
A VI 10	Der Arbeitsmarkt im Freistaat Sachsen	1/2003 - hj	7,40
A VII 3	Bevölkerung und Erwerbstätigkeit, Haushalte und Familien in Chemnitz, Dresden und Leipzig- Ergebnisse des Mikrozensus April 2002	2002 - j	7,00
K V 1	Jugendhilfe im Freistaat Sachsen - Erzieherische Hilfen	2002 - j	3,00
L IV 2	Lohn- und Einkommensteuer im Freistaat Sachsen	1998 - 3j	10,50
M I 7	Kaufwerte für landwirtschaftlichen Grundbesitz im Freistaat Sachsen	2002 - j	1,50
N I 2	Verdienste und Arbeitszeiten im Handwerk im Freistaat Sachsen	2002 - j	3,50
N I 5	Gehalts- und Lohnstrukturerhebung im Freistaat Sachsen	2001 - 5j	14,10
Q I 2	Wasserversorgung und Abwasserbeseitigung im Bergbau und Verarbeitenden Gewerbe im Freistaat Sachsen	2001 - 3j	7,10
Z II 1	Sächsische Gemeindestatistik - Ausgewählte Strukturdaten	2003 - j	13,50
Z II 2	Sächsische Kreiszahlen - Ausgabe 2003	2003 - j	9,10

### Monatlich erscheinen:

C III 2	Schlachtungen, Milchlieferung und Geflügelhaltung im Freistaat Sachsen	08/03 - m	1,50
E I 1	Bergbau und Verarbeitendes Gewerbe im Freistaat Sachsen	07/03 - m	7,50
E II 1	Baugewerbe im Freistaat Sachsen (Vorbereitende Baustellenarbeiten, Hoch- und Tiefbau)	07/03 - m	5,00
G I 1, G IV 3	Binnenhandel und Gastgewerbe im Freistaat Sachsen	07/03 - m	1,50
G IV 1	Beherbergungsgewerbe im Freistaat Sachsen	07/03 - m	5,50
H I 1	Straßenverkehrsunfälle im Freistaat Sachsen	06/03 - m	6,00
M I 2	Verbraucherpreisindex im Freistaat Sachsen	09/03 - m	5,50
Z I 1	Konjunkturbericht für den Freistaat Sachsen	06/03 - m	5,00

### Vierteljährlich erscheinen:

A I 1	Bevölkerungsstand des Freistaates Sachsen nach Kreisen	4/02 - vj	1,50
A II 1	Eheschließungen, Geborene und Gestorbene im Freistaat Sachsen	1/03 - vj	2,00
A III 1	Räumliche Bevölkerungsbewegung im Freistaat Sachsen	4/02 - vj	6,00
A VI 5	Sozialversicherungspflichtig Beschäftigte im Freistaat Sachsen	3/02 - vj	7,10
D I 1	Gewerbeanmeldungen und -abmeldungen im Freistaat Sachsen	1/03 - vj	2,50
D III 1	Insolvenzverfahren im Freistaat Sachsen	2/03 - vj	4,00
E III 1	Baugewerbe im Freistaat Sachsen (Bauinstallation und sonstiges Baugewerbe)	2/03 - vj	1,50
E IV 1	Ausgewählte Daten zur Energiewirtschaft im Freistaat Sachsen	1,2/02 - vj	3,00
E V 1	Beschäftigte und Umsatz im Handwerk des Freistaates Sachsen	1/03 - vj	6,00
F II 1	Baugenehmigungen und Baufertigstellungen im Freistaat Sachsen	2/03 - vj	2,50
G III 1	Außenhandel des Freistaates Sachsen	2/03 - vj	2,50
L II 2	Einnahmen und Ausgaben der öffentlichen Kommunalhaushalte des Freistaates Sachsen	1/03 - vj	7,50
M I 4	Preisindizes für Bauwerke im Freistaat Sachsen	2/03 - vj	3,00
N I 1	Verdienste und Arbeitszeiten im Produzierenden Gewerbe, Handel, Kreditinstituten und Versicherungsgewerbe im Freistaat Sachsen	2/03 - vj	9,00

Abkürzungen:	m	monatlich	hj	halbjährlich	2j	alle 2 Jahre
	j	jährlich	10/01	Monat	3j	alle 3 Jahre
	vj	vierteljährlich	4/01	Quartal	fw	fallweise