

Statistisches Landesamt  
des Freistaates  
Sachsen



---

# Statistische Berichte

## Bergbau und Verarbeitendes Gewerbe im Freistaat Sachsen

August 2007

## Zeichenerklärung

|     |  |     |   |
|-----|--|-----|---|
| -   | Nichts vorhanden (genau Null)  | x   | Tabellenfach gesperrt,<br>weil Aussage nicht sinnvoll |
| 0   | Weniger als die Hälfte von 1 in<br>der letzten besetzten Stelle, jedoch<br>mehr als nichts | ( ) | Aussagewert ist eingeschränkt                         |
| ... | Angabe fällt später an   | p   | vorläufige Zahl                                       |
| /   | Zahlenwert nicht sicher genug  | r   | berichtigte Zahl                                      |
| .   | Zahlenwert unbekannt oder<br>geheim zu halten  | s   | geschätzte Zahl                                       |

### Herausgeber:

Statistisches Landesamt des Freistaates Sachsen

Macherstraße 63  
01917 Kamenz

Postfach 11 05  
01911 Kamenz

### Telefon

Vermittlung 03578 33-0

Präsidentin/Sekretariat -1900

Telefax -1999

Auskunft -1913, -1914

Telefax -1921

Bibliothek -4352

Telefax -1598

Vertrieb -4316

### Internet

[www.statistik.sachsen.de](http://www.statistik.sachsen.de)

### E-Mail

[info@statistik.sachsen.de](mailto:info@statistik.sachsen.de)

Kein Zugang für elektronisch signierte sowie verschlüsselte Dokumente

## Inhalt

|   | Seite |
|---|-------|
| Ergebnisdarstellung   | 2     |
| <b>Tabellen</b>   |       |
| 1. Monatliche Entwicklung ab Januar 2006<br>Betriebe, Personen, Arbeitsstunden, bezahlte Entgelte und Umsatz              | 4     |
| 2. Ergebnisse der Betriebe nach Wirtschaftszweigen  | 6     |
| 2.1. Betriebe, Personen, Arbeitsstunden, bezahlte Entgelte und Umsatz   | 6     |
| 2.2. Betriebe, Personen, Arbeitsstunden, bezahlte Entgelte und Umsatz<br>– Veränderung zum Vormonat                       | 14    |
| 2.3. Betriebe, Personen, Arbeitsstunden, bezahlte Entgelte und Umsatz<br>– Veränderung zum Vorjahresmonat                 | 22    |
| 2.4. Betriebe, Gesamtumsatz, Umsatz mit der Eurozone und Exportquote  | 30    |
| 2.5. Betriebe, Gesamtumsatz, Umsatz mit der Eurozone und Exportquote<br>– Veränderung zum Vorjahresmonat                  | 31    |
| 3. Ergebnisse der Betriebe nach Hauptgruppen sowie Kreisfreien Städten<br>und Landkreisen                                 | 32    |
| 3.1. Betriebe, Personen, Arbeitsstunden, bezahlte Entgelte und Umsatz   | 32    |
| 3.2. Betriebe, Personen, Arbeitsstunden, bezahlte Entgelte und Umsatz<br>– Veränderung zum Vormonat                       | 42    |
| 3.3. Betriebe, Gesamtumsatz, Umsatz mit der Eurozone und Exportquote  | 52    |
| 3.4. Betriebe, Gesamtumsatz, Umsatz mit der Eurozone und Exportquote<br>– Veränderung zum Vorjahresmonat                  | 53    |
| 4. Ergebnisse der fachlichen Betriebsteile nach Wirtschaftszweigen  | 54    |
| 4.1. Fachliche Betriebsteile, tätige Personen und Umsatz  | 54    |
| 4.2. Fachliche Betriebsteile, tätige Personen und Umsatz<br>– Veränderung zum Vormonat                                    | 55    |
| 4.3. Fachliche Betriebsteile, tätige Personen und Umsatz<br>– Veränderung zum Vorjahresmonat                              | 56    |
| 5. Ergebnisse der Betriebe nach Hauptgruppen und Beschäftigtengrößenklassen<br>Betriebe, tätige Personen und Gesamtumsatz | 57    |
| Verteilung der WZ 2003-Positionen über die Kategorien der aggregierten Klassifikation<br>(Hauptgruppen)                   | 58    |
| Änderung der Berichtskreisabgrenzung ab 2007  | 59    |
| Erläuterungen   | 59    |
| Definitionen  | 60    |
| Abkürzungen   | 61    |

## Ergebnisdarstellung

### Allgemeiner Hinweis:

Ab Januar 2007 erfolgt die Darstellung der Ergebnisse entsprechend der geänderten Berichtskreisabgrenzung für die kurzfristigen Erhebungen gemäß § 2 A I des Gesetzes über die Statistik im Produzierenden Gewerbe (ProdGewStatG). Danach werden monatlich nur noch Ergebnisse für die Betriebe mit 50 und mehr tätigen Personen (bisher waren es Betriebe von Unternehmen mit im Allgemeinen 20 und mehr tätigen Personen) ausgewiesen.<sup>1)</sup>

Im August 2007 erwirtschafteten die 1 222 Betriebe des Verarbeitenden Gewerbes sowie des Bergbaus und der Gewinnung von Steinen und Erden Sachsens einen Gesamtumsatz von rund 4,0 Milliarden €. Die sächsische Industrie verbuchte damit auch im Urlaubs- und Ferienmonat August ein recht beachtliches Monatsergebnis, allerdings konnte nicht an die Spitzenergebnisse aus den Vormonaten angeknüpft werden. Sowohl beim Export als auch im Inland wurden weniger Erzeugnisse umgesetzt als im Monat zuvor. Das Geschäft mit ausländischen Kunden ging um 10,8 Prozent zurück. Es wurden Erzeugnisse im Wert von fast 174 Millionen € weniger ins Ausland geliefert als im Juli dieses Jahres.

Im Vergleich zum Vorjahresmonat erwirtschafteten die sächsischen Industriebetriebe einen Umsatzzuwachs um 6,4 Prozent bzw. um 239 Millionen €. Im Inland konnte ein Plus von 5,6 Prozent notiert werden. Die Geschäfte fielen hier um rund 134 Millionen € umfangreicher aus als vor Jahresfrist. Noch etwas deutlicher gewann das Auslandsgeschäft an Kraft. Der Umfang der Lieferungen an ausländische Kunden konnte gegenüber August 2006 um 7,9 Prozent ausgeweitet werden. Es wurden Erzeugnisse im Wert von rund 105 Millionen € mehr ins Ausland geliefert als im Vorjahresmonat.

Die Exportquote sank im Vergleich zum Vormonat um 1,3 Prozentpunkte. Sie lag im August 2007 bei 36,2 Prozent (August 2006: 35,7 Prozent).

### Gesamtumsatz im Verarbeitenden Gewerbe sowie im Bergbau und der Gewinnung von Steinen und Erden in Sachsen 2004 bis 2007

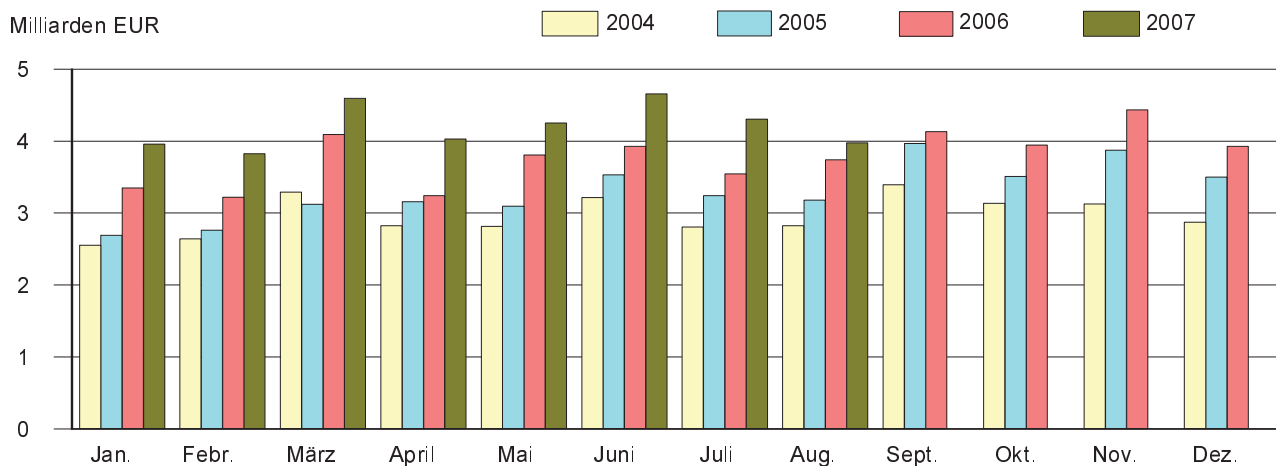

### Auslandsumsatz im Verarbeitenden Gewerbe sowie im Bergbau und der Gewinnung von Steinen und Erden in Sachsen 2004 bis 2007

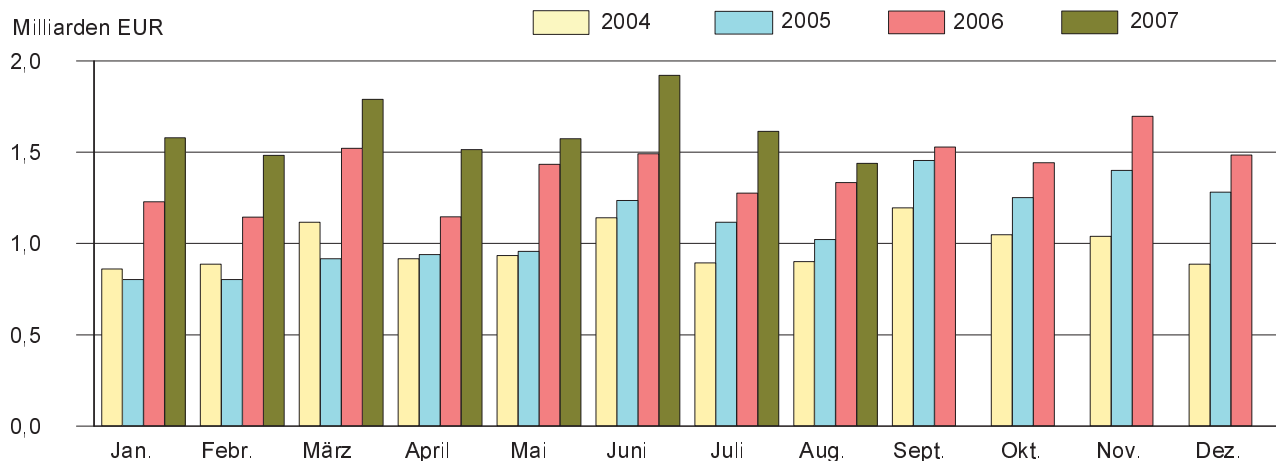

1) weitere Hinweise siehe Erläuterungen Seiten 59 und 60

Bei der Betrachtung der Entwicklung nach Wirtschaftszweigen zeigt sich im Vergleich zum Vormonat aufgrund von Betriebsferien in einigen Branchen ein recht unausgeglichenes Bild. Von der Mehrzahl der Branchen konnte beim Gesamtumsatz das im Vormonat erzielte Ergebnis übertroffen werden. Das augenfällige Umsatzplus im Bereich Bergbau und Gewinnung von Steinen und Erden (13,7 Prozent) ist auf bessere Geschäfte im Inland zurückzuführen. Umsatzsteigerungen gegenüber Juli 2007 in den Bereichen Papier-, Verlags- und Druckgewerbe (7,6 Prozent) und der Herstellung von chemischen Erzeugnissen (5,7 Prozent) wurden dagegen maßgeblich durch umfangreichere Exporte bewirkt. Lediglich vom Fahrzeugbau (-33,5 Prozent) und den Bereichen Herstellung von Möbeln, Schmuck, Musikinstrumenten, Sportgeräten, Spielwaren; Recycling (-18,7 Prozent), Textil- und Bekleidungsgewerbe (-8,8 Prozent) sowie Glasgewerbe, Herstellung von Keramik, Verarbeitung von Steinen und Erden (-3,6 Prozent) wurden im August weniger Erzeugnisse umgesetzt als im Monat zuvor.

Gegenüber dem Vorjahresmonat weist die Entwicklung ein fast durchgängig positives Bild auf. Von fast allen Wirtschaftszweigen wurde im August 2007 ein besseres Monatsergebnis erzielt. Branchen wie die Herstellung von Möbeln, Schmuck, Musikinstrumenten, Sportgeräten, Spielwaren; Recycling (18,0 Prozent), die Metallerzeugung und -bearbeitung, Herstellung von Metallerzeugnissen (13,5 Prozent), der Maschinenbau (12,4 Prozent) und das Ernährungsgewerbe und die Tabakverarbeitung (11,2 Prozent) sowie die Herstellung von Gummi- und Kunststoffwaren (11,0 Prozent) konnten im Vergleich zum Vorjahresmonat mit kräftigen Umsatzsteigerungen aufwarten. Für die Entwicklung in den genannten Bereichen ist kennzeichnend, dass auch das Auslandsgeschäft eine spürbare Belebung ausweist. Dagegen konnte vom Fahrzeugbau (-6,3 Prozent) das im Vorjahresmonat erzielte Ergebnis nicht wieder erreicht werden, hier war die rückläufige Entwicklung des Inlandsgeschäftes um 9,1 Prozent dafür ausschlaggebend.

Bei der Betrachtung der Umsatzentwicklung nach Regierungsbezirken zeigt sich ein ähnliches Bild. In zwei der drei Regierungsbezirke konnte sowohl beim Inlandsgeschäft als auch beim Export nicht an die im Juli 2007 erreichten Werte angeknüpft werden (Regierungsbezirk Chemnitz: Gesamtumsatz -16,5 Prozent/Ausland -22,4 Prozent/Inland -12,8 Prozent, Regierungsbezirk Dresden: 1,9 Prozent/4,1 Prozent/0,8 Prozent, Regierungsbezirk Leipzig: -9,3 Prozent/-14,1 Prozent/-5,9 Prozent). Gegenüber dem Vorjahresmonat kann dagegen in allen drei Regierungsbezirken eine insgesamt positive Entwicklung beim Gesamtumsatz konstatiert werden (RB Chemnitz: Gesamtumsatz 3,6 Prozent/Ausland -3,6 Prozent/Inland 8,2 Prozent, RB Dresden: 11,0 Prozent/18,2 Prozent/7,4 Prozent, RB Leipzig: 2,1 Prozent/ 10,1 Prozent/-2,5 Prozent).

Die Zahl der Beschäftigten in den 1 222 Betrieben belief sich Ende August 2007 auf insgesamt 193 265 Personen. Damit erhöhte sich der Personalstock gegenüber Juli des Jahres um 1 429 Personen bzw. um 0,7 Prozent. In den sächsischen Industriebetrieben gingen Ende August dieses Jahres 4 717 Männer und Frauen mehr einer Beschäftigung nach als vor Jahresfrist. Das entspricht einem Zuwachs von 2,5 Prozent.

Ein Vergleich kumulierter Werte der Monate Januar bis August zeigt eine insgesamt positive Umsatzentwicklung gegenüber dem Vergleichszeitraum 2006 auf (16,2 Prozent). In den ersten acht Monaten dieses Jahres konnten im Inland Erzeugnisse und Leistungen im Wert von rund 2 340 Millionen € bzw. 12,8 Prozent mehr umgesetzt werden als im Zeitraum Januar bis August 2006. Motor der Entwicklung ist nach wie vor der Export. Nach vorläufigen Berechnungen fielen die von Januar bis August 2007 getätigten Exporte um rund 2 339 Millionen € bzw. 22,1 Prozent umfangreicher aus als im Vergleichszeitraum des Jahres 2006.

### Gesamtumsatz und Auslandsumsatz Januar bis August 2007 nach Wirtschaftszweigen Sachsens und Regierungsbezirken

| Wirtschaftszweig<br>Regierungsbezirk   | Gesamtumsatz      |                     | Veränderung zum Vorjahr |                     |
|--|-------------------|---------------------|-------------------------|---------------------|
|  | insgesamt         | darunter<br>Ausland | Gesamt-<br>umsatz       | Auslands-<br>umsatz |
|  | 1 000 €           |                     | Prozent                 |                     |
| Ernährungsgewerbe u. Tabakverarbeitung                                       | 4 375 428         | 359 636             | 8,3                     | 43,6                |
| Textil- u. Bekleidungsgewerbe  | 666 909           | 217 823             | 11,7                    | 19,0                |
| Papier-, Verlags- u. Druckgewerbe  | 1 466 972         | 433 928             | 10,1                    | 16,6                |
| H. v. chemischen Erzeugnissen  | 2 011 129         | 1 232 234           | 25,9                    | 28,3                |
| H. v. Gummi- u. Kunststoffwaren  | 781 496           | 231 000             | 15,5                    | 33,6                |
| Glasgewerbe, H. v. Keramik, Verarb. v.<br>Steinen u. Erden                   | 912 157           | 221 314             | 11,7                    | 33,8                |
| Metallerzeugung u. -bearbeitung, H. v.<br>Metallerzeugnissen                 | 4 142 256         | 980 343             | 19,3                    | 25,9                |
| Maschinenbau   | 3 546 525         | 1 633 191           | 15,0                    | 13,8                |
| H. v. Büromaschinen; Elektrotechnik,<br>Feinmechanik, Optik                  | 4 832 303         | 2 145 360           | 16,6                    | 21,9                |
| Fahrzeugbau  | 9 181 565         | 5 080 678           | 18,8                    | 20,7                |
| H. v. Möbeln, Schmuck, Musikinstr., Sport-<br>geräten, Spielwaren; Recycling | 775 473           | 160 408             | 22,3                    | 31,4                |
| <b>Sachsen</b>   | <b>33 606 787</b> | <b>12 914 662</b>   | <b>16,2</b>             | <b>22,1</b>         |
| Regierungsbezirk Chemnitz  | 12 946 251        | 5 162 070           | 16,1                    | 14,3                |
| Regierungsbezirk Dresden   | 13 601 340        | 4 802 666           | 13,8                    | 23,8                |
| Regierungsbezirk Leipzig   | 7 059 195         | 2 949 923           | 21,2                    | 35,4                |

**1. Monatliche Entwicklung ab Januar 2006**  
**Betriebe, Personen, Arbeitsstunden, bezahlte Entgelte und Umsatz<sup>1)</sup>**

| Monat<br>Jahr | Betriebe         | Tätige<br>Personen | Geleistete Arbeitsstunden |                      | Bezahlte Entgelte |                      |        |
|---------------|------------------|--------------------|---------------------------|----------------------|-------------------|----------------------|--------|
|               |                  |                    | insgesamt                 | je tätiger<br>Person | insgesamt         | je tätiger<br>Person |        |
|               |                  |                    | 1 000                     | Std.                 | 1 000 €           | €                    |        |
| 2000          | Jahressumme      | x                  | x                         | 280 113              | 1 622             | 4 329 499            | 25 069 |
| 2000          | Jahresmittel     | 1 137              | 172 704                   | 23 343               | 135               | 360 792              | 2 089  |
| 2001          | Jahressumme      | x                  | x                         | 285 371              | 1 593             | 4 644 074            | 25 929 |
| 2001          | Jahresmittel     | 1 170              | 179 110                   | 23 781               | 133               | 387 006              | 2 161  |
| 2002          | Jahressumme      | x                  | x                         | 280 918              | 1 570             | 4 754 592            | 26 578 |
| 2002          | Jahresmittel     | 1 166              | 178 892                   | 23 410               | 131               | 396 216              | 2 215  |
| 2003          | Jahressumme      | x                  | x                         | 293 785              | 1 645             | 4 848 409            | 27 151 |
| 2003          | Jahresmittel     | 1 180              | 178 571                   | 24 482               | 137               | 404 034              | 2 263  |
| 2004          | Jahressumme      | x                  | x                         | 302 596              | 1 683             | 5 015 440            | 27 892 |
| 2004          | Jahresmittel     | 1 196              | 179 814                   | 25 216               | 140               | 417 953              | 2 324  |
| 2005          | Jahressumme      | x                  | x                         | 307 954              | 1 684             | 5 173 861            | 28 285 |
| 2005          | Jahresmittel     | 1 217              | 182 920                   | 25 663               | 140               | 431 155              | 2 357  |
| 2006          | Januar           | 1 229              | 184 801                   | 27 598               | 149               | 422 388              | 2 286  |
|               | Februar          | 1 228              | 184 829                   | 25 653               | 139               | 413 381              | 2 237  |
|               | März             | 1 228              | 184 840                   | 28 971               | 157               | 433 570              | 2 346  |
|               | April            | 1 225              | 184 943                   | 24 182               | 131               | 429 324              | 2 321  |
|               | Mai              | 1 224              | 185 408                   | 26 841               | 145               | 455 032              | 2 454  |
|               | Juni             | 1 224              | 185 777                   | 26 592               | 143               | 471 315              | 2 537  |
|               | Juli             | 1 223              | 186 859                   | 25 605               | 137               | 434 295              | 2 324  |
|               | August           | 1 223              | 188 548                   | 26 135               | 139               | 441 321              | 2 341  |
|               | September        | 1 222              | 189 822                   | 26 927               | 142               | 447 441              | 2 357  |
|               | Oktober          | 1 224              | 190 186                   | 25 869               | 136               | 457 522              | 2 406  |
|               | November         | 1 224              | 190 433                   | 28 091               | 148               | 563 232              | 2 958  |
|               | Dezember         | 1 224              | 190 237                   | 23 573               | 124               | 473 087              | 2 487  |
| 2006          | Jahressumme      | x                  | x                         | 316 037              | 1 688             | 5 441 908            | 29 066 |
| 2006          | Jahresmittel     | 1 225              | 187 224                   | 26 336               | 141               | 453 492              | 2 422  |
| 2007          | Januar           | 1 224              | 187 472                   | 28 333               | 151               | 452 909              | 2 416  |
|               | Februar          | 1 221              | 188 200                   | 26 196               | 139               | 434 292              | 2 308  |
|               | März             | 1 222              | 188 926                   | 28 693               | 152               | 459 337              | 2 431  |
|               | April            | 1 224              | 189 369                   | 25 635               | 135               | 466 376              | 2 463  |
|               | Mai              | 1 224              | 189 747                   | 26 646               | 140               | 488 730              | 2 576  |
|               | Juni             | 1 225              | 190 597                   | 27 553               | 145               | 497 771              | 2 612  |
|               | Juli             | 1 223              | 191 836                   | 27 390               | 143               | 471 308              | 2 457  |
|               | August           | 1 222              | 193 265                   | 26 708               | 138               | 452 952              | 2 344  |
|               | Januar - August: |                    |                           |                      |                   |                      |        |
| 2007          | Jahressumme      | x                  | x                         | 217 154              | 1 143             | 3 723 675            | 19 606 |
| 2007          | Jahresmittel     | 1 223              | 189 927                   | 27 144               | 143               | 465 459              | 2 451  |

1) Betriebe mit 50 und mehr tätigen Personen; rückgerechnete Daten 2000 bis 2006  
 Abweichungen zur Jahressumme sind auf Rundungen bzw. Wichtungen zurückzuführen. Angaben für 2007 sind vorläufig.

| Gesamtumsatz |                     |                      | Export-<br>quote | Umsatz aus eigenen Erzeugnissen |                     |                      | Monat<br>Jahr     |
|--------------|---------------------|----------------------|------------------|---------------------------------|---------------------|----------------------|-------------------|
| insgesamt    | darunter<br>Ausland | je tätiger<br>Person |                  | zusammen                        | darunter<br>Ausland | je tätiger<br>Person |                   |
| 1 000 €      |                     | €                    | %                | 1 000 €                         | €                   |                      |                   |
| 27 014 182   | 7 659 709           | 156 419              | x                | 25 815 535                      | 7 498 074           | 149 479              | 2000 Jahressumme  |
| 2 251 182    | 638 309             | 13 035               | 28,4             | 2 151 295                       | 624 840             | 12 457               | 2000 Jahresmittel |
| 29 959 694   | 9 281 530           | 167 270              | x                | 28 687 060                      | 9 094 002           | 160 164              | 2001 Jahressumme  |
| 2 496 641    | 773 461             | 13 939               | 31,0             | 2 390 588                       | 757 834             | 13 347               | 2001 Jahresmittel |
| 30 415 666   | 10 515 700          | 170 023              | x                | 29 039 439                      | 10 251 599          | 162 329              | 2002 Jahressumme  |
| 2 534 639    | 876 308             | 14 169               | 34,6             | 2 419 953                       | 854 300             | 13 527               | 2002 Jahresmittel |
| 32 602 253   | 10 317 805          | 182 573              | x                | 30 636 002                      | 9 965 687           | 171 562              | 2003 Jahressumme  |
| 2 716 854    | 859 817             | 15 214               | 31,6             | 2 553 000                       | 830 474             | 14 297               | 2003 Jahresmittel |
| 35 492 954   | 11 820 323          | 197 387              | x                | 33 121 748                      | 11 378 621          | 184 200              | 2004 Jahressumme  |
| 2 957 746    | 985 027             | 16 449               | 33,3             | 2 760 146                       | 948 218             | 15 350               | 2004 Jahresmittel |
| 39 644 428   | 13 182 473          | 216 731              | x                | 37 101 335                      | 12 735 819          | 202 828              | 2005 Jahressumme  |
| 3 303 702    | 1 098 539           | 18 061               | 33,3             | 3 091 778                       | 1 061 318           | 16 902               | 2005 Jahresmittel |
| 3 349 923    | 1 227 961           | 18 127               | 36,7             | 3 138 212                       | 1 181 785           | 16 982               | 2006 Januar       |
| 3 221 835    | 1 144 376           | 17 431               | 35,5             | 3 014 215                       | 1 102 348           | 16 308               | Februar           |
| 4 091 749    | 1 520 845           | 22 137               | 37,2             | 3 841 663                       | 1 473 513           | 20 784               | März              |
| 3 241 960    | 1 145 892           | 17 530               | 35,3             | 3 023 273                       | 1 104 470           | 16 347               | April             |
| 3 808 680    | 1 434 008           | 20 542               | 37,7             | 3 565 441                       | 1 387 689           | 19 230               | Mai               |
| 3 928 565    | 1 491 037           | 21 147               | 38,0             | 3 687 269                       | 1 446 135           | 19 848               | Juni              |
| 3 544 848    | 1 276 480           | 18 971               | 36,0             | 3 324 835                       | 1 229 960           | 17 793               | Juli              |
| 3 739 566    | 1 334 570           | 19 833               | 35,7             | 3 497 022                       | 1 283 881           | 18 547               | August            |
| 4 130 517    | 1 528 689           | 21 760               | 37,0             | 3 847 927                       | 1 474 605           | 20 271               | September         |
| 3 945 876    | 1 442 273           | 20 747               | 36,6             | 3 696 109                       | 1 389 160           | 19 434               | Oktober           |
| 4 433 475    | 1 696 924           | 23 281               | 38,3             | 4 172 915                       | 1 638 878           | 21 913               | November          |
| 3 927 034    | 1 485 353           | 20 643               | 37,8             | 3 681 341                       | 1 434 489           | 19 351               | Dezember          |
| 45 364 029   | 16 728 408          | 242 298              | x                | 42 490 222                      | 16 146 913          | 226 949              | 2006 Jahressumme  |
| 3 780 336    | 1 394 034           | 20 192               | 36,9             | 3 540 852                       | 1 345 576           | 18 912               | 2006 Jahresmittel |
| 3 959 894    | 1 579 285           | 21 123               | 39,9             | 3 716 222                       | 1 528 480           | 19 823               | 2007 Januar       |
| 3 827 234    | 1 482 615           | 20 336               | 38,7             | 3 600 665                       | 1 428 965           | 19 132               | Februar           |
| 4 594 619    | 1 788 713           | 24 320               | 38,9             | 4 331 104                       | 1 728 062           | 22 925               | März              |
| 4 031 157    | 1 515 163           | 21 287               | 37,6             | 3 785 451                       | 1 456 286           | 19 990               | April             |
| 4 253 817    | 1 573 430           | 22 418               | 37,0             | 3 962 885                       | 1 498 502           | 20 885               | Mai               |
| 4 655 366    | 1 921 803           | 24 425               | 41,3             | 4 374 550                       | 1 853 702           | 22 952               | Juni              |
| 4 305 797    | 1 613 700           | 22 445               | 37,5             | 4 044 701                       | 1 553 914           | 21 084               | Juli              |
| 3 978 903    | 1 439 953           | 20 588               | 36,2             | 3 693 428                       | 1 366 894           | 19 111               | August            |
|              |                     |                      |                  |                                 |                     |                      | Januar - August:  |
| 33 606 787   | 12 914 662          | 176 946              | x                | 31 509 006                      | 12 414 805          | 165 901              | 2007 Jahressumme  |
| 4 200 848    | 1 614 333           | 22 118               | 38,4             | 3 938 626                       | 1 551 851           | 20 738               | 2007 Jahresmittel |

## 2. Ergebnisse der Betriebe nach Wirtschaftszweigen

### 2.1. Betriebe, Personen, Arbeitsstunden, bezahlte Entgelte und Umsatz

| WZ<br>2003 | Wirtschaftszweig<br>Hauptgruppe                               | Betriebe | Tätige<br>Personen | Geleistete Arbeitsstunden |                      |
|------------|---|----------|--------------------|---------------------------|----------------------|
|            |   |          |                    | insgesamt                 | je tätiger<br>Person |
|            |   |          |                    | 1 000                     | Std.                 |
| 10.20      | Braunkohlenbergbau u. -veredlung                              | 2        | .                  | .                         | .                    |
| 10         | Kohlenbergbau, Torfgewinnung                                  | 2        | .                  | .                         | .                    |
| CA         | Kohlenbergbau, Torfgewinnung, Gew. v. Erdöl, Erdgas usw.      | 2        | .                  | .                         | .                    |
| 14.1       | Gew. v. Natursteinen  | 4        | 256                | 40                        | 156                  |
| 14.2       | Gew. v. Kies, Sand, Ton u. Kaolin                             | 2        | .                  | .                         | .                    |
| 14.30      | Gew. v. Mineralien für die H. v. chemischen Erzeugnissen      | 1        | .                  | .                         | .                    |
| 14         | Gew. v. Steinen u. Erden, sonst. Bergbau                      | 7        | .                  | .                         | .                    |
| CB         | Erzbergbau, Gew. v. Steinen u. Erden, sonst. Bergbau          | 7        | .                  | .                         | .                    |
| C          | Bergbau u. Gewinnung v. Steinen u. Erden                      | 9        | 2 161              | 271                       | 125                  |
| 15.1       | Schlachten u. Fleischverarbeitung                             | 23       | 2 587              | 406                       | 157                  |
| 15.3       | Obst- u. Gemüseverarbeitung                                   | 14       | 1 420              | 226                       | 159                  |
| 15.4       | H. v. pflanzlichen u. tierischen Ölen u. Fetten               | 2        | .                  | .                         | .                    |
| 15.5       | Milchverarbeitung; H. v. Speiseeis                            | 10       | 1 729              | 256                       | 148                  |
| 15.6       | Mahl- u. Schäl- u. Møhlen, H. v. Stärke u. Stärkeerzeugnissen | 1        | .                  | .                         | .                    |
| 15.7       | H. v. Futtermitteln   | 1        | .                  | .                         | .                    |
| 15.8       | Sonst. Ernährungsgewerbe (ohne Getränkeherstellung)           | 42       | 5 100              | 718                       | 141                  |
| 15.9       | H. v. Getränken   | 18       | 2 056              | 286                       | 139                  |
| 15         | Ernährungsgewerbe   | 111      | .                  | .                         | .                    |
| 16.00      | Tabakverarbeitung   | 1        | .                  | .                         | .                    |
| 16         | Tabakverarbeitung   | 1        | .                  | .                         | .                    |
| DA         | Ernährungsgewerbe u. Tabakverarbeitung                        | 112      | 13 662             | 1 995                     | 146                  |
| 17.1       | Spinnstoffaufbereitung u. Spinnerei                           | 4        | .                  | .                         | .                    |
| 17.2       | Weberei   | 12       | 1 683              | 234                       | 139                  |
| 17.30      | Textilveredlung   | 13       | 1 409              | 192                       | 136                  |
| 17.40      | H. v. konfektionierten Textilwaren (ohne Bekleidung)          | 7        | 768                | 112                       | 146                  |
| 17.5       | Sonst. Textilgewerbe (ohne H. v. Maschenware)                 | 20       | 2 118              | 284                       | 134                  |
| 17.60      | H. v. gewirktem u. gestricktem Stoff                          | 2        | .                  | .                         | .                    |
| 17.7       | H. v. gewirkten u. gestrickten Fertigerzeugnissen             | 5        | 645                | 87                        | 135                  |
| 17         | Textilgewerbe   | 63       | 7 548              | 1 019                     | 135                  |
| 18.2       | H. v. Bekleidung (ohne Lederbekleidung)                       | 10       | 963                | 128                       | 133                  |
| 18         | Bekleidungsgewerbe  | 10       | 963                | 128                       | 133                  |
| DB         | Textil- u. Bekleidungsgewerbe                                 | 73       | 8 511              | 1 147                     | 135                  |
| 19.10      | H. v. Leder u. Lederfaserstoff                                | 1        | .                  | .                         | .                    |
| 19.30      | H. v. Schuhen   | 3        | .                  | .                         | .                    |
| 19         | Ledergewerbe  | 4        | 736                | 94                        | 128                  |
| DC         | Ledergewerbe  | 4        | 736                | 94                        | 128                  |
| 20.10      | Säge-, Hobel- u. Holzimprägnierwerke                          | 4        | 655                | 93                        | 142                  |
| 20.20      | H. v. Furnier-, Sperrholz-, Holzfasern- u. Holzspanplatten    | 2        | .                  | .                         | .                    |



Monat August 2007

| Bezahlte Entgelte |                      | Gesamtumsatz |                     |                      | Umsatz aus eigenen Erzeugnissen |                     |                      | WZ<br>2003 |
|-------------------|----------------------|--------------|---------------------|----------------------|---------------------------------|---------------------|----------------------|------------|
| insgesamt         | je tätiger<br>Person | insgesamt    | darunter<br>Ausland | je tätiger<br>Person | zusammen                        | darunter<br>Ausland | je tätiger<br>Person |            |
| 1 000 €           | €                    | 1 000 €      |                     | €                    | 1 000 €                         |                     | €                    |            |
| .                 | .                    | .            | .                   | .                    | .                               | .                   | .                    | 10.20      |
| .                 | .                    | .            | .                   | .                    | .                               | .                   | .                    | 10         |
| .                 | .                    | .            | .                   | .                    | .                               | .                   | .                    | CA         |
| 627               | 2 449                | 5 080        | .                   | 19 844               | 5 047                           | .                   | 19 715               | 14.1       |
| .                 | .                    | .            | .                   | .                    | .                               | .                   | .                    | 14.2       |
| .                 | .                    | .            | .                   | .                    | .                               | .                   | .                    | 14.30      |
| .                 | .                    | .            | .                   | .                    | .                               | .                   | .                    | 14         |
| .                 | .                    | .            | .                   | .                    | .                               | .                   | .                    | CB         |
| 6 034             | 2 792                | 47 230       | 1 269               | 21 856               | 44 825                          | 1 269               | 20 743               | C          |
| 3 902             | 1 508                | 50 415       | .                   | 19 488               | 40 735                          | .                   | 15 746               | 15.1       |
| 2 482             | 1 748                | 32 556       | .                   | 22 927               | 27 729                          | .                   | 19 527               | 15.3       |
| .                 | .                    | .            | .                   | .                    | .                               | .                   | .                    | 15.4       |
| 4 219             | 2 440                | 248 572      | 27 785              | 143 766              | 183 475                         | 8 591               | 106 116              | 15.5       |
| .                 | .                    | .            | .                   | .                    | .                               | .                   | .                    | 15.6       |
| .                 | .                    | .            | .                   | .                    | .                               | .                   | .                    | 15.7       |
| 8 113             | 1 591                | 58 948       | 8 281               | 11 558               | 56 157                          | 8 281               | 11 011               | 15.8       |
| 5 185             | 2 522                | 81 904       | .                   | 39 837               | 80 524                          | .                   | 39 165               | 15.9       |
| .                 | .                    | .            | .                   | .                    | .                               | .                   | .                    | 15         |
| .                 | .                    | .            | .                   | .                    | .                               | .                   | .                    | 16.00      |
| .                 | .                    | .            | .                   | .                    | .                               | .                   | .                    | 16         |
| 26 038            | 1 906                | 589 409      | 49 108              | 43 142               | 500 356                         | 29 750              | 36 624               | DA         |
| .                 | .                    | .            | .                   | .                    | .                               | .                   | .                    | 17.1       |
| 2 961             | 1 759                | 17 500       | 6 499               | 10 398               | 17 317                          | 6 458               | 10 289               | 17.2       |
| 2 331             | 1 654                | 10 657       | 2 584               | 7 564                | 10 170                          | 2 514               | 7 218                | 17.30      |
| 1 318             | 1 716                | 6 076        | 390                 | 7 911                | 5 591                           | 390                 | 7 280                | 17.40      |
| 3 554             | 1 678                | 17 147       | 5 912               | 8 096                | 17 044                          | 5 912               | 8 047                | 17.5       |
| .                 | .                    | .            | .                   | .                    | .                               | .                   | .                    | 17.60      |
| 951               | 1 474                | 3 675        | .                   | 5 698                | 3 675                           | .                   | 5 698                | 17.7       |
| 12 537            | 1 661                | 64 393       | 21 319              | 8 531                | 63 118                          | 21 204              | 8 362                | 17         |
| 1 326             | 1 377                | 11 100       | 2 557               | 11 526               | 9 829                           | 2 147               | 10 207               | 18.2       |
| 1 326             | 1 377                | 11 100       | 2 557               | 11 526               | 9 829                           | 2 147               | 10 207               | 18         |
| 13 863            | 1 629                | 75 493       | 23 876              | 8 870                | 72 947                          | 23 350              | 8 571                | DB         |
| .                 | .                    | .            | .                   | .                    | .                               | .                   | .                    | 19.10      |
| .                 | .                    | .            | .                   | .                    | .                               | .                   | .                    | 19.30      |
| 1 106             | 1 503                | .            | .                   | .                    | .                               | .                   | .                    | 19         |
| 1 106             | 1 503                | .            | .                   | .                    | .                               | .                   | .                    | DC         |
| 1 167             | 1 782                | 19 792       | .                   | 30 217               | 18 160                          | .                   | 27 725               | 20.10      |
| .                 | .                    | .            | .                   | .                    | .                               | .                   | .                    | 20.20      |

## 2. Ergebnisse der Betriebe nach Wirtschaftszweigen

Noch: 2.1. Betriebe, Personen, Arbeitsstunden, bezahlte Entgelte und Umsatz

| WZ<br>2003 | Wirtschaftszweig<br>Hauptgruppe                                  | Betriebe | Tätige<br>Personen | Geleistete Arbeitsstunden |                      |
|------------|--|----------|--------------------|---------------------------|----------------------|
|            |  |          |                    | insgesamt                 | je tätiger<br>Person |
|            |  |          |                    | 1 000                     | Std.                 |
| 20.30      | H. v. Konstruktions-, Fertigbaut-, Ausbauelem., Fertigt. a. Holz | 6        | 514                | 68                        | 132                  |
| 20.40      | H. v. Verpackungsm., Lagerbehältern, Ladungsträgern a. Holz      | 1        | .                  | .                         | .                    |
| 20.5       | H. v. Holzwaren a. n. g. sowie v. Kork-, Flecht- u. Korbwaren    | 7        | 637                | 79                        | 124                  |
| 20         | Holzgewerbe (ohne H. v. Möbeln)                                  | 20       | 2 512              | 384                       | 153                  |
| DD         | Holzgewerbe (ohne H. v. Möbeln)                                  | 20       | 2 512              | 384                       | 153                  |
| 21.1       | H. v. Holz- u. Zellstoff, Papier, Karton u. Pappe                | 15       | 2 541              | 327                       | 129                  |
| 21.2       | H. v. Waren aus Papier-, Karton- u. Pappe                        | 23       | 2 470              | 356                       | 144                  |
| 21         | Papiergewerbe  | 38       | 5 011              | 683                       | 136                  |
| 22.1       | Verlagsgewerbe   | 13       | .                  | .                         | .                    |
| 22.2       | Druckgewerbe   | 27       | 4 069              | 576                       | 142                  |
| 22.3       | Vervielfältigung v. bespielten Ton-, Bild- u. Datenträgern       | 1        | .                  | .                         | .                    |
| 22         | Verlagsgew., Druckgew., Vervielf. bespielter Tonträger usw.      | 41       | 6 266              | 898                       | 143                  |
| DE         | Papier-, Verlags- u. Druckgewerbe                                | 79       | 11 277             | 1 580                     | 140                  |
| 24.1       | H. v. chemischen Grundstoffen                                    | 11       | 2 807              | 407                       | 145                  |
| 24.30      | H. v. Anstrichmitteln, Druckfarben u. Kitten                     | 6        | .                  | .                         | .                    |
| 24.4       | H. v. pharmazeutischen Erzeugnissen                              | 10       | 2 128              | 300                       | 141                  |
| 24.5       | H. v. Seifen, Wasch-, Reinigungs-, Körperpflegemitteln usw.      | 7        | 1 207              | 192                       | 159                  |
| 24.6       | H. v. sonst. chemischen Erzeugnissen                             | 8        | 2 531              | 380                       | 150                  |
| 24.70      | H. v. Chemiefasern   | 2        | .                  | .                         | .                    |
| 24         | H. v. chemischen Erzeugnissen                                    | 44       | 9 691              | 1 422                     | 147                  |
| DG         | H. v. chemischen Erzeugnissen                                    | 44       | 9 691              | 1 422                     | 147                  |
| 25.1       | H. v. Gummiwaren   | 5        | 875                | 118                       | 135                  |
| 25.2       | H. v. Kunststoffwaren  | 60       | 7 279              | 1 056                     | 145                  |
| 25         | H. v. Gummi- u. Kunststoffwaren                                  | 65       | 8 154              | 1 174                     | 144                  |
| DH         | H. v. Gummi- u. Kunststoffwaren                                  | 65       | 8 154              | 1 174                     | 144                  |
| 26.1       | H. v. Glas u. Glaswaren  | 23       | 3 183              | 437                       | 137                  |
| 26.2       | H. v. keramischen Erzeugn. (ohne H. v. Ziegeln, Baukeramik)      | 7        | 1 627              | 198                       | 122                  |
| 26.30      | H. v. keramischen Wand- u. Bodenfliesen u. -platten              | 2        | .                  | .                         | .                    |
| 26.40      | H. v. Ziegeln u. sonst. Baukeramik                               | 7        | 691                | 97                        | 140                  |
| 26.6       | H. v. Erzeugnissen aus Beton, Zement u. Gips                     | 25       | 2 015              | 301                       | 149                  |
| 26.70      | Be- u. Verarbeitung v. Natur- u. Naturwerksteinen, a. n. g.      | 2        | .                  | .                         | .                    |
| 26.8       | H. v. sonst. Erzeugnissen aus nicht metallischen Mineralien      | 7        | 763                | 102                       | 134                  |
| 26         | Glasgewerbe, H. v. Keramik, Verarb. v. Steinen u. Erden          | 73       | 8 738              | 1 201                     | 137                  |
| DI         | Glasgewerbe, H. v. Keramik, Verarb. v. Steinen u. Erden          | 73       | 8 738              | 1 201                     | 137                  |
| 27.10      | Erzeugung v. Roheisen, Stahl u. Ferrolegierungen                 | 4        | .                  | .                         | .                    |
| 27.2       | H. v. Rohren   | 3        | .                  | .                         | .                    |
| 27.3       | Sonst. erste Bearbeitung v. Eisen u. Stahl                       | 4        | 461                | 64                        | 139                  |
| 27.4       | Erzeugung u. erste Bearbeitung v. NE-Metallen                    | 7        | 803                | 108                       | 134                  |
| 27.5       | Gießereien   | 27       | 5 107              | 645                       | 126                  |
| 27         | Metallerzeugung u. -bearbeitung                                  | 45       | 8 536              | 1 091                     | 128                  |

Monat August 2007

| Bezahlte Entgelte |                      | Gesamtumsatz |                     |                      | Umsatz aus eigenen Erzeugnissen |                     |                      | WZ<br>2003 |
|-------------------|----------------------|--------------|---------------------|----------------------|---------------------------------|---------------------|----------------------|------------|
| insgesamt         | je tätiger<br>Person | insgesamt    | darunter<br>Ausland | je tätiger<br>Person | zusammen                        | darunter<br>Ausland | je tätiger<br>Person |            |
| 1 000 €           | €                    | 1 000 €      |                     | €                    | 1 000 €                         |                     | €                    |            |
| 936               | 1 821                | 5 877        | .                   | 11 434               | 5 654                           | .                   | 11 000               | 20.30      |
| .                 | .                    | .            | .                   | .                    | .                               | .                   | .                    | 20.40      |
| 767               | 1 204                | 1 784        | 287                 | 2 801                | 1 625                           | 278                 | 2 551                | 20.5       |
| 4 426             | 1 762                | .            | .                   | .                    | .                               | .                   | .                    | 20         |
| 4 426             | 1 762                | .            | .                   | .                    | .                               | .                   | .                    | DD         |
| 6 622             | 2 606                | 70 023       | 32 276              | 27 557               | 69 725                          | 32 171              | 27 440               | 21.1       |
| 4 934             | 1 998                | 41 153       | 12 537              | 16 661               | 39 822                          | 11 979              | 16 122               | 21.2       |
| 11 556            | 2 306                | 111 176      | 44 812              | 22 186               | 109 548                         | 44 150              | 21 862               | 21         |
| .                 | .                    | .            | .                   | .                    | .                               | .                   | .                    | 22.1       |
| 9 571             | 2 352                | 48 822       | .                   | 11 999               | 47 744                          | .                   | 11 734               | 22.2       |
| .                 | .                    | .            | .                   | .                    | .                               | .                   | .                    | 22.3       |
| 16 773            | 2 677                | 86 270       | 15 990              | 13 768               | 84 507                          | 15 990              | 13 487               | 22         |
| 28 329            | 2 512                | 197 446      | 60 802              | 17 509               | 194 054                         | 60 140              | 17 208               | DE         |
| 8 647             | 3 081                | 100 585      | 70 323              | 35 834               | 83 169                          | 65 773              | 29 629               | 24.1       |
| .                 | .                    | .            | .                   | .                    | .                               | .                   | .                    | 24.30      |
| 5 921             | 2 782                | 55 939       | .                   | 26 287               | 46 300                          | .                   | 21 758               | 24.4       |
| 2 906             | 2 408                | 22 059       | 10 707              | 18 276               | 21 816                          | 10 593              | 18 075               | 24.5       |
| 6 103             | 2 411                | 70 636       | .                   | 27 908               | 69 837                          | .                   | 27 593               | 24.6       |
| .                 | .                    | .            | .                   | .                    | .                               | .                   | .                    | 24.70      |
| 25 879            | 2 670                | 263 403      | 163 528             | 27 180               | 234 501                         | 156 080             | 24 198               | 24         |
| 25 879            | 2 670                | 263 403      | 163 528             | 27 180               | 234 501                         | 156 080             | 24 198               | DG         |
| 1 812             | 2 071                | .            | .                   | .                    | .                               | .                   | .                    | 25.1       |
| 13 830            | 1 900                | .            | .                   | .                    | .                               | .                   | .                    | 25.2       |
| 15 642            | 1 918                | 107 437      | 30 448              | 13 176               | 104 622                         | 29 668              | 12 831               | 25         |
| 15 642            | 1 918                | 107 437      | 30 448              | 13 176               | 104 622                         | 29 668              | 12 831               | DH         |
| 6 344             | 1 993                | 48 552       | 18 159              | 15 254               | 43 289                          | 16 536              | 13 600               | 26.1       |
| 3 409             | 2 095                | 9 490        | 1 615               | 5 833                | 8 175                           | 1 573               | 5 025                | 26.2       |
| .                 | .                    | .            | .                   | .                    | .                               | .                   | .                    | 26.30      |
| 1 698             | 2 457                | 15 335       | 3 932               | 22 192               | 13 161                          | 3 418               | 19 046               | 26.40      |
| 4 213             | 2 091                | 33 025       | .                   | 16 390               | 31 029                          | .                   | 15 399               | 26.6       |
| .                 | .                    | .            | .                   | .                    | .                               | .                   | .                    | 26.70      |
| 1 913             | 2 507                | 11 115       | 3 815               | 14 567               | 10 207                          | 3 251               | 13 377               | 26.8       |
| 18 499            | 2 117                | 122 526      | 28 762              | 14 022               | 110 172                         | 25 919              | 12 608               | 26         |
| 18 499            | 2 117                | 122 526      | 28 762              | 14 022               | 110 172                         | 25 919              | 12 608               | DI         |
| .                 | .                    | .            | .                   | .                    | .                               | .                   | .                    | 27.10      |
| .                 | .                    | .            | .                   | .                    | .                               | .                   | .                    | 27.2       |
| 980               | 2 126                | 14 174       | .                   | 30 746               | 14 126                          | .                   | 30 642               | 27.3       |
| 2 191             | 2 729                | 46 462       | 15 543              | 57 861               | 45 448                          | 15 543              | 56 598               | 27.4       |
| 12 362            | 2 421                | 77 983       | 18 424              | 15 270               | 75 312                          | 18 332              | 14 747               | 27.5       |
| 20 788            | 2 435                | 235 435      | 65 065              | 27 581               | 231 699                         | 64 973              | 27 144               | 27         |

## 2. Ergebnisse der Betriebe nach Wirtschaftszweigen

Noch: 2.1. Betriebe, Personen, Arbeitsstunden, bezahlte Entgelte und Umsatz

| WZ<br>2003 | Wirtschaftszweig<br>Hauptgruppe                                | Betriebe | Tätige<br>Personen | Geleistete Arbeitsstunden |                      |
|------------|--|----------|--------------------|---------------------------|----------------------|
|            |  |          |                    | insgesamt                 | je tätiger<br>Person |
|            |  |          |                    | 1 000                     | Std.                 |
| 28.1       | Stahl- u. Leichtmetallbau                                      | 48       | 5 647              | 852                       | 151                  |
| 28.2       | H. v. Metallbehältern mit mehr als 300 l; Heizkörpern usw.     | 10       | 1 088              | 155                       | 142                  |
| 28.30      | H. v. Dampfkesseln (ohne Zentralheizungskessel)                | 9        | 1 005              | 157                       | 156                  |
| 28.40      | H. v. Schmiede-, Press-, Zieh- u. Stanzteilen usw.             | 23       | 3 928              | 548                       | 140                  |
| 28.5       | Oberflächenveredl., Wärmebehandlung; Mechanik, a. n. g.        | 57       | 5 000              | 717                       | 143                  |
| 28.6       | H. v. Schneidw., Werkz., Schlössern usw. a. unedl. Metallen    | 20       | 3 490              | 484                       | 139                  |
| 28.7       | H. v. sonst. Metallwaren                                       | 27       | 3 590              | 504                       | 140                  |
| 28         | H. v. Metallerzeugnissen                                       | 194      | 23 748             | 3 416                     | 144                  |
| DJ         | Metallerzeugung u. -bearbeitung, H. v. Metallerzeugnissen      | 239      | 32 284             | 4 506                     | 140                  |
| 29.1       | H. v. Masch. f. die Erzeugung u. Nutzung v. mech. Energie      | 35       | 6 710              | 939                       | 140                  |
| 29.2       | H. v. sonst. nicht wirtschaftszweigspezifischen Maschinen      | 61       | 6 868              | 1 041                     | 152                  |
| 29.3       | H. v. land- u. forstwirtschaftlichen Maschinen                 | 5        | 488                | 67                        | 137                  |
| 29.4       | H. v. Werkzeugmaschinen  | 32       | 4 652              | 666                       | 143                  |
| 29.5       | H. v. Maschinen für sonst. bestimmte Wirtschaftszweige         | 70       | 11 252             | 1 671                     | 149                  |
| 29.7       | H. v. Haushaltsgeräten, a. n. g.                               | 6        | 629                | 89                        | 141                  |
| 29         | Maschinenbau   | 209      | 30 599             | 4 472                     | 146                  |
| DK         | Maschinenbau   | 209      | 30 599             | 4 472                     | 146                  |
| 30.0       | H. v. Büromaschinen, DV-Geräten u. -Einrichtungen              | 5        | 575                | 86                        | 150                  |
| 30         | H. v. Büromaschinen, DV-Geräten u. -Einrichtungen              | 5        | 575                | 86                        | 150                  |
| 31.10      | H. v. Elektromotoren, Generatoren u. Transformatoren           | 13       | 2 551              | 358                       | 140                  |
| 31.20      | H. v. Elektrizitätsverteilungs- u. -schalteneinrichtungen      | 31       | 4 953              | 707                       | 143                  |
| 31.30      | H. v. isolierten Elektrokabeln, -leitungen u. -drähten         | 8        | .                  | .                         | .                    |
| 31.40      | H. v. Akkumulatoren u. Batterien                               | 2        | .                  | .                         | .                    |
| 31.50      | H. v. elektrischen Lampen u. Leuchten                          | 8        | 1 480              | 215                       | 145                  |
| 31.6       | H. v. elektrischen Ausrüstungen, a. n. g.                      | 11       | 1 021              | 145                       | 142                  |
| 31         | H. v. Geräten der Elektrizitätserzeugung, -verteilung u. Ä.    | 73       | 11 306             | 1 614                     | 143                  |
| 32.10      | H. v. elektronischen Bauelementen                              | 23       | 11 437             | 1 684                     | 147                  |
| 32.20      | H. v. Geräten u. Einrichtungen der Telekommunikationstechnik   | 11       | 2 197              | 300                       | 137                  |
| 32.30      | H. v. Rundfunkgeräten sowie phono- u. videotechn. Geräten      | 4        | 430                | 59                        | 137                  |
| 32         | Rundfunk- u. Nachrichtentechnik                                | 38       | 14 064             | 2 043                     | 145                  |
| 33.10      | H. v. medizinischen Geräten u. orthopädischen Erzeugnissen     | 14       | 1 491              | 214                       | 144                  |
| 33.20      | H. v. Mess-, Kontroll-, Navigations- u. ä. Instrumenten usw.   | 14       | 1 931              | 283                       | 147                  |
| 33.30      | H. v. industriellen Prozesssteuerungseinrichtungen             | 3        | 228                | 39                        | 171                  |
| 33.40      | H. v. optischen u. fotografischen Geräten                      | 1        | .                  | .                         | .                    |
| 33.50      | H. v. Uhren  | 3        | .                  | .                         | .                    |
| 33         | Medizin-, Mess-, Steuer-, Regelungstechnik, Optik, H. v. Uhren | 35       | 4 504              | 649                       | 144                  |
| DL         | H. v. Büromaschinen; Elektrotechnik, Feinmechanik, Optik       | 151      | 30 449             | 4 392                     | 144                  |
| 34.10      | H. v. Kraftwagen u. Kraftwagenmotoren                          | 5        | 10 507             | 935                       | 89                   |
| 34.20      | H. v. Karosserien, Aufbauten u. Anhängern                      | 14       | 2 022              | 264                       | 131                  |
| 34.30      | H. v. Teilen u. Zubehör für Kraftwagen u. Kraftwagenmotoren    | 50       | 10 142             | 1 365                     | 135                  |
| 34         | H. v. Kraftwagen u. Kraftwagenteilen                           | 69       | 22 671             | 2 564                     | 113                  |

Monat August 2007

| Bezahlte Entgelte |                      | Gesamtumsatz |                     |                      | Umsatz aus eigenen Erzeugnissen |                     |                      | WZ<br>2003 |
|-------------------|----------------------|--------------|---------------------|----------------------|---------------------------------|---------------------|----------------------|------------|
| insgesamt         | je tätiger<br>Person | insgesamt    | darunter<br>Ausland | je tätiger<br>Person | zusammen                        | darunter<br>Ausland | je tätiger<br>Person |            |
| 1 000 €           | €                    | 1 000 €      |                     | €                    | 1 000 €                         |                     | €                    |            |
| 11 709            | 2 073                | 83 952       | 8 225               | 14 867               | 78 651                          | 7 147               | 13 928               | 28.1       |
| 2 285             | 2 100                | 16 460       | .                   | 15 129               | 12 881                          | .                   | 11 839               | 28.2       |
| 2 935             | 2 920                | 12 007       | .                   | 11 947               | 11 953                          | .                   | 11 894               | 28.30      |
| 7 701             | 1 961                | 59 644       | 17 314              | 15 184               | 59 630                          | 17 314              | 15 181               | 28.40      |
| 8 849             | 1 770                | 38 634       | 3 734               | 7 727                | 35 627                          | 2 793               | 7 125                | 28.5       |
| 8 166             | 2 340                | 31 798       | 7 395               | 9 111                | 31 715                          | 7 395               | 9 087                | 28.6       |
| 7 352             | 2 048                | 49 822       | 12 497              | 13 878               | 47 389                          | 12 057              | 13 200               | 28.7       |
| 48 996            | 2 063                | 292 318      | 57 172              | 12 309               | 277 845                         | 54 247              | 11 700               | 28         |
| 69 784            | 2 162                | 527 754      | 122 237             | 16 347               | 509 544                         | 119 220             | 15 783               | DJ         |
| 17 320            | 2 581                | 115 734      | 50 987              | 17 248               | 114 649                         | 50 320              | 17 086               | 29.1       |
| 16 477            | 2 399                | 93 524       | 43 840              | 13 617               | 90 475                          | 43 031              | 13 173               | 29.2       |
| 910               | 1 865                | 6 508        | .                   | 13 336               | 6 253                           | .                   | 12 814               | 29.3       |
| 11 322            | 2 434                | 70 814       | 18 248              | 15 222               | 66 715                          | 17 859              | 14 341               | 29.4       |
| 32 685            | 2 905                | 176 623      | 93 520              | 15 697               | 145 751                         | 71 702              | 12 953               | 29.5       |
| 1 130             | 1 797                | 5 779        | .                   | 9 188                | 5 589                           | .                   | 8 886                | 29.7       |
| 79 843            | 2 609                | 468 983      | 208 853             | 15 327               | 429 432                         | 185 170             | 14 034               | 29         |
| 79 843            | 2 609                | 468 983      | 208 853             | 15 327               | 429 432                         | 185 170             | 14 034               | DK         |
| 1 120             | 1 948                | .            | .                   | .                    | .                               | .                   | .                    | 30.0       |
| 1 120             | 1 948                | .            | .                   | .                    | .                               | .                   | .                    | 30         |
| 6 062             | 2 376                | 46 337       | 13 998              | 18 164               | 45 605                          | 13 825              | 17 877               | 31.10      |
| 11 846            | 2 392                | 80 656       | 13 800              | 16 284               | 79 514                          | 13 396              | 16 054               | 31.20      |
| .                 | .                    | .            | .                   | .                    | .                               | .                   | .                    | 31.30      |
| .                 | .                    | .            | .                   | .                    | .                               | .                   | .                    | 31.40      |
| 3 346             | 2 261                | 16 308       | 9 975               | 11 019               | 12 743                          | 6 724               | 8 610                | 31.50      |
| 2 900             | 2 840                | 16 236       | .                   | 15 902               | 14 498                          | .                   | 14 200               | 31.6       |
| 26 657            | 2 358                | 184 429      | 45 552              | 16 312               | 177 049                         | 41 718              | 15 660               | 31         |
| 35 348            | 3 091                | 308 246      | 182 351             | 26 952               | 274 328                         | 181 979             | 23 986               | 32.10      |
| 6 514             | 2 965                | 49 278       | .                   | 22 430               | 47 478                          | .                   | 21 610               | 32.20      |
| 759               | 1 765                | 3 852        | .                   | 8 958                | 3 322                           | .                   | 7 726                | 32.30      |
| 42 621            | 3 031                | 361 376      | 188 046             | 25 695               | 325 129                         | 186 424             | 23 118               | 32         |
| 2 456             | 1 647                | 10 851       | 767                 | 7 278                | 10 201                          | 767                 | 6 842                | 33.10      |
| 4 673             | 2 420                | 27 359       | 12 040              | 14 168               | 26 817                          | 11 942              | 13 888               | 33.20      |
| 826               | 3 623                | 1 677        | -                   | 7 355                | 1 677                           | -                   | 7 355                | 33.30      |
| .                 | .                    | .            | .                   | .                    | .                               | .                   | .                    | 33.40      |
| .                 | .                    | .            | .                   | .                    | .                               | .                   | .                    | 33.50      |
| 10 227            | 2 271                | .            | .                   | .                    | .                               | .                   | .                    | 33         |
| 80 625            | 2 648                | 601 140      | 256 373             | 19 743               | 555 002                         | 250 624             | 18 227               | DL         |
| 26 113            | 2 485                | 468 431      | .                   | 44 583               | 448 698                         | .                   | 42 705               | 34.10      |
| 4 362             | 2 157                | 32 688       | .                   | 16 166               | 31 104                          | .                   | 15 383               | 34.20      |
| 23 426            | 2 310                | 232 432      | 75 608              | 22 918               | 225 250                         | 74 117              | 22 210               | 34.30      |
| 53 901            | 2 378                | 733 551      | 411 702             | 32 356               | 705 052                         | 406 013             | 31 099               | 34         |

## 2. Ergebnisse der Betriebe nach Wirtschaftszweigen

Noch: 2.1. Betriebe, Personen, Arbeitsstunden, bezahlte Entgelte und Umsatz

| WZ<br>2003    | Wirtschaftszweig<br>Hauptgruppe                               | Betriebe     | Tätige<br>Personen | Geleistete Arbeitsstunden |                      |
|---------------|---|--------------|--------------------|---------------------------|----------------------|
|               |   |              |                    | insgesamt                 | je tätiger<br>Person |
|               |   |              |                    | 1 000                     | Std.                 |
| 35.20         | Bahnindustrie   | 11           | 3 600              | 398                       | 111                  |
| 35.30         | Luft- u. Raumfahrzeugbau                                      | 4            | 1 646              | 213                       | 129                  |
| 35.4          | H. v. Krafträdern, Fahrrädern u. Behindertenfahrzeugen        | 5            | 437                | 50                        | 114                  |
| 35            | Sonstiger Fahrzeugbau   | 20           | 5 683              | 661                       | 116                  |
| DM            | Fahrzeugbau   | 89           | 28 354             | 3 225                     | 114                  |
| 36.1          | H. v. Möbeln  | 28           | 3 410              | 430                       | 126                  |
| 36.30         | H. v. Musikinstrumenten                                       | 7            | 961                | 129                       | 134                  |
| 36.40         | H. v. Sportgeräten  | 1            | .                  | .                         | .                    |
| 36.50         | H. v. Spielwaren  | 3            | .                  | .                         | .                    |
| 36.6          | H. v. sonstigen Erzeugnissen                                  | 8            | 765                | 118                       | 154                  |
| 36            | H. v. Möbeln, Schmuck, Musikinstr., Sportgeräten, Spielw.     | 47           | 5 464              | 737                       | 135                  |
| 37.10         | Recycling v. metallischen Altmaterialien u. Reststoffen       | 3            | 282                | 43                        | 152                  |
| 37.20         | Recycling v. nicht metallischen Altmaterialien u. Reststoffen | 5            | 391                | 64                        | 164                  |
| 37            | Recycling   | 8            | 673                | 107                       | 159                  |
| DN            | H. v. Möbeln, Schmuck, Musikinstr., Sportg., Spielw.; Recycl. | 55           | 6 137              | 844                       | 138                  |
| D             | Verarbeitendes Gewerbe  | 1 213        | 191 104            | 26 437                    | 138                  |
| Hauptgruppen: |   |              |                    |                           |                      |
| A+EN          | Vorleistungsgüterproduzenten und Energie                      | 528          | 82 468             | 11 585                    | 140                  |
| B             | Investitionsgüterproduzenten                                  | 414          | 74 600             | 10 002                    | 134                  |
| GG            | Gebrauchsgüterproduzenten                                     | 54           | 6 721              | 870                       | 129                  |
| VG            | Verbrauchsgüterproduzenten                                    | 226          | 29 476             | 4 252                     | 144                  |
|               | <b>Insgesamt</b>  | <b>1 222</b> | <b>193 265</b>     | <b>26 708</b>             | <b>138</b>           |

Monat August 2007

| Bezahlte Entgelte |                      | Gesamtumsatz     |                     |                      | Umsatz aus eigenen Erzeugnissen |                     |                      | WZ<br>2003 |
|-------------------|----------------------|------------------|---------------------|----------------------|---------------------------------|---------------------|----------------------|------------|
| insgesamt         | je tätiger<br>Person | insgesamt        | darunter<br>Ausland | je tätiger<br>Person | zusammen                        | darunter<br>Ausland | je tätiger<br>Person |            |
| 1 000 €           | €                    | 1 000 €          |                     | €                    | 1 000 €                         |                     | €                    |            |
| 12 342            | 3 428                | 67 981           | 26 265              | 18 884               | 67 182                          | 26 219              | 18 662               | 35.20      |
| 4 513             | 2 742                | .                | .                   | .                    | .                               | .                   | .                    | 35.30      |
| 872               | 1 995                | .                | .                   | .                    | .                               | .                   | .                    | 35.4       |
| 17 727            | 3 119                | 80 582           | 30 551              | 14 179               | 79 644                          | 30 506              | 14 014               | 35         |
| 71 628            | 2 526                | 814 133          | 442 253             | 28 713               | 784 696                         | 436 519             | 27 675               | DM         |
| 6 446             | 1 890                | 49 778           | 10 041              | 14 598               | 48 733                          | 9 932               | 14 291               | 36.1       |
| 1 758             | 1 829                | 6 912            | 4 716               | 7 193                | 4 843                           | 3 409               | 5 040                | 36.30      |
| .                 | .                    | .                | .                   | .                    | .                               | .                   | .                    | 36.40      |
| .                 | .                    | .                | .                   | .                    | .                               | .                   | .                    | 36.50      |
| 1 357             | 1 774                | 7 888            | .                   | 10 311               | 6 046                           | .                   | 7 903                | 36.6       |
| 10 058            | 1 841                | 65 871           | .                   | 12 055               | 60 915                          | .                   | 11 148               | 36         |
| 557               | 1 975                | 11 713           | .                   | 41 535               | 11 513                          | .                   | 40 826               | 37.10      |
| 640               | 1 637                | 3 044            | .                   | 7 785                | 2 146                           | .                   | 5 488                | 37.20      |
| 1 198             | 1 780                | 14 757           | .                   | 21 927               | 13 660                          | .                   | 20 297               | 37         |
| 11 256            | 1 834                | 80 628           | 20 242              | 13 138               | 74 575                          | 18 281              | 12 152               | DN         |
| 446 918           | 2 339                | 3 931 673        | 1 438 684           | 20 573               | 3 648 603                       | 1 365 625           | 19 092               | D          |
| 190 153           | 2 306                | 1 569 427        | 597 119             | 19 031               | 1 474 523                       | 580 917             | 17 880               | A+EN       |
| 188 048           | 2 521                | 1 526 173        | 699 502             | 20 458               | 1 443 954                       | 667 019             | 19 356               | B          |
| 13 238            | 1 970                | 80 853           | 25 061              | 12 030               | 76 463                          | 23 450              | 11 377               | GG         |
| 61 514            | 2 087                | 802 450          | 118 272             | 27 224               | 698 488                         | 95 508              | 23 697               | VG         |
| <b>452 952</b>    | <b>2 344</b>         | <b>3 978 903</b> | <b>1 439 953</b>    | <b>20 588</b>        | <b>3 693 428</b>                | <b>1 366 894</b>    | <b>19 111</b>        |            |

## 2. Ergebnisse der Betriebe nach Wirtschaftszweigen

### 2.2. Betriebe, Personen, Arbeitsstunden, bezahlte Entgelte und Umsatz

– Veränderung zum Vormonat (in Prozent)

| WZ<br>2003 | Wirtschaftszweig<br>Hauptgruppe                               | Betriebe | Tätige<br>Personen | Geleistete Arbeitsstunden |                      |
|------------|---|----------|--------------------|---------------------------|----------------------|
|            |   |          |                    | insgesamt                 | je tätiger<br>Person |
| 10.20      | Braunkohlenbergbau u. -veredlung                              | -        | .                  | .                         | .                    |
| 10         | Kohlenbergbau, Torfgewinnung                                  | -        | .                  | .                         | .                    |
| CA         | Kohlenbergbau, Torfgewinnung, Gew. v. Erdöl, Erdgas usw.      | -        | .                  | .                         | .                    |
| 14.1       | Gew. v. Natursteinen  | -        | 1,6                | -2,4                      | -4,0                 |
| 14.2       | Gew. v. Kies, Sand, Ton u. Kaolin                             | -        | .                  | .                         | .                    |
| 14.30      | Gew. v. Mineralien für die H. v. chemischen Erzeugnissen      | -        | .                  | .                         | .                    |
| 14         | Gew. v. Steinen u. Erden, sonst. Bergbau                      | -        | .                  | .                         | .                    |
| CB         | Erzbergbau, Gew. v. Steinen u. Erden, sonst. Bergbau          | -        | .                  | .                         | .                    |
| C          | Bergbau u. Gewinnung v. Steinen u. Erden                      | -        | 0,2                | -1,5                      | -1,7                 |
| 15.1       | Schlachten u. Fleischverarbeitung                             | -        | 1,5                | 2,8                       | 1,3                  |
| 15.3       | Obst- u. Gemüseverarbeitung                                   | -        | 0,6                | 3,7                       | 3,1                  |
| 15.4       | H. v. pflanzlichen u. tierischen Ölen u. Fetten               | -        | .                  | .                         | .                    |
| 15.5       | Milchverarbeitung; H. v. Speiseeis                            | -        | 0,8                | -1,5                      | -2,3                 |
| 15.6       | Mahl- u. Schäl- u. Mühlen, H. v. Stärke u. Stärkeerzeugnissen | -        | .                  | .                         | .                    |
| 15.7       | H. v. Futtermitteln   | -        | .                  | .                         | .                    |
| 15.8       | Sonst. Ernährungsgewerbe (ohne Getränkeherstellung)           | -        | 2,9                | 7,8                       | 4,8                  |
| 15.9       | H. v. Getränken   | -        | 0,3                | -0,7                      | -1,0                 |
| 15         | Ernährungsgewerbe   | -        | .                  | .                         | .                    |
| 16.00      | Tabakverarbeitung   | -        | .                  | .                         | .                    |
| 16         | Tabakverarbeitung   | -        | .                  | .                         | .                    |
| DA         | Ernährungsgewerbe u. Tabakverarbeitung                        | -        | 1,5                | 3,3                       | 1,7                  |
| 17.1       | Spinnstoffaufbereitung u. Spinnerei                           | -        | .                  | .                         | .                    |
| 17.2       | Weberei   | -        | 0,1                | -0,8                      | -0,9                 |
| 17.30      | Textilveredlung   | -        | 0,2                | -8,6                      | -8,8                 |
| 17.40      | H. v. konfektionierten Textilwaren (ohne Bekleidung)          | -        | .                  | -0,9                      | -0,9                 |
| 17.5       | Sonst. Textilgewerbe (ohne H. v. Maschenware)                 | -        | 0,5                | -6,0                      | -6,4                 |
| 17.60      | H. v. gewirktem u. gestricktem Stoff                          | -        | .                  | .                         | .                    |
| 17.7       | H. v. gewirkten u. gestrickten Fertigerzeugnissen             | -        | 0,5                | -7,4                      | -7,9                 |
| 17         | Textilgewerbe   | -        | 0,1                | -6,4                      | -6,5                 |
| 18.2       | H. v. Bekleidung (ohne Lederbekleidung)                       | -        | -1,1               | -2,3                      | -1,2                 |
| 18         | Bekleidungsgewerbe  | -        | -1,1               | -2,3                      | -1,2                 |
| DB         | Textil- u. Bekleidungsgewerbe                                 | -        | 0,0                | -6,0                      | -5,9                 |
| 19.10      | H. v. Leder u. Lederfaserstoff                                | -        | .                  | .                         | .                    |
| 19.30      | H. v. Schuhen   | -        | .                  | .                         | .                    |
| 19         | Ledergewerbe  | -        | -0,5               | -8,7                      | -8,2                 |
| DC         | Ledergewerbe  | -        | -0,5               | -8,7                      | -8,2                 |
| 20.10      | Säge-, Hobel- u. Holzimprägnierwerke                          | -        | 1,2                | .                         | -1,2                 |
| 20.20      | H. v. Furnier-, Sperrholz-, Holzfaser- u. Holzspanplatten     | -        | .                  | .                         | .                    |



| Bezahlte Entgelte |                      | Gesamtumsatz |                     |                      | Umsatz aus eigenen Erzeugnissen |                     |                      | WZ<br>2003 |
|-------------------|----------------------|--------------|---------------------|----------------------|---------------------------------|---------------------|----------------------|------------|
| insgesamt         | je tätiger<br>Person | insgesamt    | darunter<br>Ausland | je tätiger<br>Person | zusammen                        | darunter<br>Ausland | je tätiger<br>Person |            |
| .                 | .                    | .            | .                   | .                    | .                               | .                   | .                    | 10.20      |
| .                 | .                    | .            | .                   | .                    | .                               | .                   | .                    | 10         |
| .                 | .                    | .            | .                   | .                    | .                               | .                   | .                    | CA         |
| -8,1              | -9,5                 | 2,3          | .                   | 0,7                  | 2,7                             | .                   | 1,1                  | 14.1       |
| .                 | .                    | .            | .                   | .                    | .                               | .                   | .                    | 14.2       |
| .                 | .                    | .            | .                   | .                    | .                               | .                   | .                    | 14.30      |
| .                 | .                    | .            | .                   | .                    | .                               | .                   | .                    | 14         |
| .                 | .                    | .            | .                   | .                    | .                               | .                   | .                    | CB         |
| -9,1              | -9,3                 | 13,7         | -41,4               | 13,4                 | 14,8                            | -41,4               | 14,5                 | C          |
| 0,1               | -1,3                 | 1,4          | .                   | 0,0                  | -0,3                            | .                   | -1,7                 | 15.1       |
| -2,1              | -2,6                 | -5,3         | .                   | -5,8                 | -4,1                            | .                   | -4,7                 | 15.3       |
| .                 | .                    | .            | .                   | .                    | .                               | .                   | .                    | 15.4       |
| 1,3               | 0,5                  | 2,9          | 8,0                 | 2,0                  | -0,1                            | 3,4                 | -0,9                 | 15.5       |
| .                 | .                    | .            | .                   | .                    | .                               | .                   | .                    | 15.6       |
| .                 | .                    | .            | .                   | .                    | .                               | .                   | .                    | 15.7       |
| 0,8               | -2,1                 | 7,7          | -2,7                | 4,7                  | 8,2                             | -2,6                | 5,2                  | 15.8       |
| -1,6              | -1,9                 | 6,7          | .                   | 6,4                  | 6,8                             | .                   | 6,5                  | 15.9       |
| .                 | .                    | .            | .                   | .                    | .                               | .                   | .                    | 15         |
| .                 | .                    | .            | .                   | .                    | .                               | .                   | .                    | 16.00      |
| .                 | .                    | .            | .                   | .                    | .                               | .                   | .                    | 16         |
| -0,6              | -2,1                 | 4,9          | 6,8                 | 3,4                  | 4,2                             | 4,8                 | 2,6                  | DA         |
| .                 | .                    | .            | .                   | .                    | .                               | .                   | .                    | 17.1       |
| 0,4               | 0,3                  | 2,1          | 0,7                 | 2,1                  | 2,1                             | 0,8                 | 2,1                  | 17.2       |
| -5,2              | -5,4                 | -11,5        | -12,9               | -11,7                | -11,1                           | -11,6               | -11,3                | 17.30      |
| -10,9             | -10,9                | -17,7        | -24,6               | -17,7                | -18,8                           | -24,6               | -18,8                | 17.40      |
| -0,5              | -1,0                 | -16,6        | -24,6               | -17,0                | -16,6                           | -24,6               | -17,0                | 17.5       |
| .                 | .                    | .            | .                   | .                    | .                               | .                   | .                    | 17.60      |
| 0,8               | 0,4                  | -4,6         | .                   | -5,1                 | -4,6                            | .                   | -5,1                 | 17.7       |
| -2,8              | -2,9                 | -12,2        | -16,3               | -12,3                | -12,2                           | -16,2               | -12,3                | 17         |
| 0,5               | 1,6                  | 17,3         | 70,0                | 18,6                 | 12,0                            | 55,8                | 13,3                 | 18.2       |
| 0,5               | 1,6                  | 17,3         | 70,0                | 18,6                 | 12,0                            | 55,8                | 13,3                 | 18         |
| -2,5              | -2,4                 | -8,8         | -11,5               | -8,8                 | -9,6                            | -12,5               | -9,6                 | DB         |
| .                 | .                    | .            | .                   | .                    | .                               | .                   | .                    | 19.10      |
| .                 | .                    | .            | .                   | .                    | .                               | .                   | .                    | 19.30      |
| 3,9               | 4,5                  | .            | .                   | .                    | .                               | .                   | .                    | 19         |
| 3,9               | 4,5                  | .            | .                   | .                    | .                               | .                   | .                    | DC         |
| 7,4               | 6,0                  | 7,0          | .                   | 5,7                  | 8,0                             | .                   | 6,7                  | 20.10      |
| .                 | .                    | .            | .                   | .                    | .                               | .                   | .                    | 20.20      |

## 2. Ergebnisse der Betriebe nach Wirtschaftszweigen

Noch: 2.2. Betriebe, Personen, Arbeitsstunden, bezahlte Entgelte und Umsatz  
– Veränderung zum Vormonat (in Prozent)

| WZ<br>2003 | Wirtschaftszweig<br>Hauptgruppe                                  | Betriebe | Tätige<br>Personen | Geleistete Arbeitsstunden |                      |
|------------|--|----------|--------------------|---------------------------|----------------------|
|            |  |          |                    | insgesamt                 | je tätiger<br>Person |
| 20.30      | H. v. Konstruktions-, Fertigbaut-, Ausbauelem., Fertigt. a. Holz | -        | -0,8               | 1,5                       | 2,3                  |
| 20.40      | H. v. Verpackungsm., Lagerbehältern, Ladungsträgern a. Holz      | -        | .                  | .                         | .                    |
| 20.5       | H. v. Holzwaren a. n. g. sowie v. Kork-, Flecht- u. Korbwaren    | -        | 1,1                | 14,5                      | 13,2                 |
| 20         | Holzgewerbe (ohne H. v. Möbeln)                                  | -        | 1,1                | 4,1                       | 2,9                  |
| DD         | Holzgewerbe (ohne H. v. Möbeln)                                  | -        | 1,1                | 4,1                       | 2,9                  |
| 21.1       | H. v. Holz- u. Zellstoff, Papier, Karton u. Pappe                | -        | 0,4                | -1,8                      | -2,2                 |
| 21.2       | H. v. Waren aus Papier-, Karton- u. Pappe                        | -        | -0,3               | 1,4                       | 1,8                  |
| 21         | Papiergewerbe  | -        | 0,0                | -0,1                      | -0,2                 |
| 22.1       | Verlagsgewerbe   | -        | .                  | .                         | .                    |
| 22.2       | Druckgewerbe   | -        | 0,8                | 3,0                       | 2,2                  |
| 22.3       | Vervielfältigung v. bespielten Ton-, Bild- u. Datenträgern       | -        | .                  | .                         | .                    |
| 22         | Verlagsgew., Druckgew., Vervielf. bespielter Tonträger usw.      | -        | 0,7                | 2,6                       | 1,9                  |
| DE         | Papier-, Verlags- u. Druckgewerbe                                | -        | 0,4                | 1,3                       | 0,9                  |
| 24.1       | H. v. chemischen Grundstoffen                                    | -        | 1,0                | 0,5                       | -0,5                 |
| 24.30      | H. v. Anstrichmitteln, Druckfarben u. Kitten                     | -        | .                  | .                         | .                    |
| 24.4       | H. v. pharmazeutischen Erzeugnissen                              | -        | 1,2                | -0,7                      | -1,9                 |
| 24.5       | H. v. Seifen, Wasch-, Reinigungs-, Körperpflegemitteln usw.      | -        | 1,0                | 8,5                       | 7,4                  |
| 24.6       | H. v. sonst. chemischen Erzeugnissen                             | -        | 1,6                | -                         | -1,5                 |
| 24.70      | H. v. Chemiefasern   | -        | .                  | .                         | .                    |
| 24         | H. v. chemischen Erzeugnissen                                    | -        | 1,1                | 1,2                       | 0,1                  |
| DG         | H. v. chemischen Erzeugnissen                                    | -        | 1,1                | 1,2                       | 0,1                  |
| 25.1       | H. v. Gummiwaren   | -        | 0,9                | 0,9                       | -0,1                 |
| 25.2       | H. v. Kunststoffwaren  | -        | 0,1                | 0,2                       | 0,1                  |
| 25         | H. v. Gummi- u. Kunststoffwaren                                  | -        | 0,2                | 0,3                       | 0,0                  |
| DH         | H. v. Gummi- u. Kunststoffwaren                                  | -        | 0,2                | 0,3                       | 0,0                  |
| 26.1       | H. v. Glas u. Glaswaren  | -        | 0,8                | -2,0                      | -2,8                 |
| 26.2       | H. v. keramischen Erzeugn. (ohne H. v. Ziegeln, Baukeramik)      | -        | 0,2                | 3,1                       | 2,9                  |
| 26.30      | H. v. keramischen Wand- u. Bodenfliesen u. -platten              | -        | .                  | .                         | .                    |
| 26.40      | H. v. Ziegeln u. sonst. Baukeramik                               | -        | -0,7               | -                         | 0,7                  |
| 26.6       | H. v. Erzeugnissen aus Beton, Zement u. Gips                     | -        | 1,3                | -0,3                      | -1,6                 |
| 26.70      | Be- u. Verarbeitung v. Natur- u. Naturwerksteinen, a. n. g.      | -        | .                  | .                         | .                    |
| 26.8       | H. v. sonst. Erzeugnissen aus nicht metallischen Mineralien      | -        | 1,3                | -4,7                      | -5,9                 |
| 26         | Glasgewerbe, H. v. Keramik, Verarb. v. Steinen u. Erden          | -        | 0,6                | -0,9                      | -1,5                 |
| DI         | Glasgewerbe, H. v. Keramik, Verarb. v. Steinen u. Erden          | -        | 0,6                | -0,9                      | -1,5                 |
| 27.10      | Erzeugung v. Roheisen, Stahl u. Ferrolegierungen                 | -        | .                  | .                         | .                    |
| 27.2       | H. v. Rohren   | -        | .                  | .                         | .                    |
| 27.3       | Sonst. erste Bearbeitung v. Eisen u. Stahl                       | -        | 0,2                | -4,5                      | -4,7                 |
| 27.4       | Erzeugung u. erste Bearbeitung v. NE-Metallen                    | -        | -0,4               | -                         | 0,4                  |
| 27.5       | Gießereien   | -        | 0,8                | -6,4                      | -7,1                 |
| 27         | Metallerzeugung u. -bearbeitung                                  | -        | 0,6                | -5,0                      | -5,6                 |

Monat August 2007

| Bezahlte Entgelte |                      | Gesamtumsatz |                     |                      | Umsatz aus eigenen Erzeugnissen |                     |                      | WZ<br>2003 |
|-------------------|----------------------|--------------|---------------------|----------------------|---------------------------------|---------------------|----------------------|------------|
| insgesamt         | je tätiger<br>Person | insgesamt    | darunter<br>Ausland | je tätiger<br>Person | zusammen                        | darunter<br>Ausland | je tätiger<br>Person |            |
| -2,9              | -2,1                 | -8,1         | .                   | -7,4                 | -8,0                            | .                   | -7,3                 | 20.30      |
| .                 | .                    | .            | .                   | .                    | .                               | .                   | .                    | 20.40      |
| 2,8               | 1,7                  | 56,1         | -17,1               | 54,4                 | 55,8                            | -11,2               | 54,1                 | 20.5       |
| 2,6               | 1,5                  | .            | .                   | .                    | .                               | .                   | .                    | 20         |
| 2,6               | 1,5                  | .            | .                   | .                    | .                               | .                   | .                    | DD         |
| -0,5              | -0,9                 | 11,1         | 5,2                 | 10,6                 | 11,2                            | 5,3                 | 10,7                 | 21.1       |
| 1,4               | 1,7                  | 1,6          | 2,5                 | 1,9                  | 1,8                             | 3,4                 | 2,1                  | 21.2       |
| 0,3               | 0,3                  | 7,4          | 4,5                 | 7,3                  | 7,6                             | 4,8                 | 7,5                  | 21         |
| .                 | .                    | .            | .                   | .                    | .                               | .                   | .                    | 22.1       |
| 5,5               | 4,7                  | 17,8         | .                   | 16,8                 | 19,8                            | .                   | 18,8                 | 22.2       |
| .                 | .                    | .            | .                   | .                    | .                               | .                   | .                    | 22.3       |
| 3,5               | 2,8                  | 7,9          | 106,6               | 7,2                  | 8,8                             | 106,6               | 8,1                  | 22         |
| 2,2               | 1,8                  | 7,6          | 20,1                | 7,2                  | 8,1                             | 20,6                | 7,7                  | DE         |
| 0,4               | -0,6                 | -0,8         | 3,2                 | -1,8                 | 2,1                             | 5,6                 | 1,1                  | 24.1       |
| .                 | .                    | .            | .                   | .                    | .                               | .                   | .                    | 24.30      |
| -0,4              | -1,7                 | 37,4         | .                   | 35,7                 | 41,8                            | .                   | 40,1                 | 24.4       |
| 4,2               | 3,1                  | -2,4         | 7,2                 | -3,4                 | -2,1                            | 6,8                 | -3,0                 | 24.5       |
| 1,0               | -0,6                 | -1,5         | .                   | -3,0                 | -1,9                            | .                   | -3,4                 | 24.6       |
| .                 | .                    | .            | .                   | .                    | .                               | .                   | .                    | 24.70      |
| 1,0               | -0,1                 | 5,7          | 11,8                | 4,5                  | 6,5                             | 12,1                | 5,3                  | 24         |
| 1,0               | -0,1                 | 5,7          | 11,8                | 4,5                  | 6,5                             | 12,1                | 5,3                  | DG         |
| -3,6              | -4,4                 | .            | .                   | .                    | .                               | .                   | .                    | 25.1       |
| 2,5               | 2,3                  | .            | .                   | .                    | .                               | .                   | .                    | 25.2       |
| 1,7               | 1,5                  | 2,1          | -0,3                | 1,8                  | 2,3                             | 0,3                 | 2,1                  | 25         |
| 1,7               | 1,5                  | 2,1          | -0,3                | 1,8                  | 2,3                             | 0,3                 | 2,1                  | DH         |
| 1,4               | 0,6                  | -1,1         | 5,7                 | -1,8                 | -2,7                            | 4,9                 | -3,5                 | 26.1       |
| 0,8               | 0,6                  | -15,7        | -44,5               | -15,9                | -15,0                           | -44,6               | -15,1                | 26.2       |
| .                 | .                    | .            | .                   | .                    | .                               | .                   | .                    | 26.30      |
| -1,4              | -0,7                 | 3,9          | 4,7                 | 4,6                  | -1,5                            | -4,0                | -0,8                 | 26.40      |
| 3,4               | 2,1                  | -6,2         | .                   | -7,4                 | 0,4                             | .                   | -0,9                 | 26.6       |
| .                 | .                    | .            | .                   | .                    | .                               | .                   | .                    | 26.70      |
| 3,1               | 1,8                  | -6,8         | -10,3               | -8,0                 | -6,7                            | -10,6               | -7,9                 | 26.8       |
| 1,7               | 1,0                  | -3,6         | -4,5                | -4,2                 | -2,9                            | -4,9                | -3,6                 | 26         |
| 1,7               | 1,0                  | -3,6         | -4,5                | -4,2                 | -2,9                            | -4,9                | -3,6                 | DI         |
| .                 | .                    | .            | .                   | .                    | .                               | .                   | .                    | 27.10      |
| .                 | .                    | .            | .                   | .                    | .                               | .                   | .                    | 27.2       |
| 1,3               | 1,1                  | -11,0        | .                   | -11,2                | -10,9                           | .                   | -11,1                | 27.3       |
| 0,0               | 0,3                  | -7,6         | 25,7                | -7,3                 | -7,6                            | 25,7                | -7,3                 | 27.4       |
| 0,2               | -0,5                 | -4,5         | -6,9                | -5,2                 | -5,6                            | -6,9                | -6,3                 | 27.5       |
| -1,0              | -1,7                 | -4,4         | 8,8                 | -5,0                 | -4,7                            | 8,8                 | -5,4                 | 27         |

## 2. Ergebnisse der Betriebe nach Wirtschaftszweigen

Noch: 2.2. Betriebe, Personen, Arbeitsstunden, bezahlte Entgelte und Umsatz  
– Veränderung zum Vormonat (in Prozent)

| WZ<br>2003 | Wirtschaftszweig<br>Hauptgruppe                                | Betriebe | Tätige<br>Personen | Geleistete Arbeitsstunden |                      |
|------------|--|----------|--------------------|---------------------------|----------------------|
|            |  |          |                    | insgesamt                 | je tätiger<br>Person |
| 28.1       | Stahl- u. Leichtmetallbau                                      | -        | 1,3                | 2,3                       | 0,9                  |
| 28.2       | H. v. Metallbehältern mit mehr als 300 l; Heizkörpern usw.     | -        | 0,5                | -4,3                      | -4,8                 |
| 28.30      | H. v. Dampfkesseln (ohne Zentralheizungskessel)                | -        | -1,0               | -1,3                      | -0,3                 |
| 28.40      | H. v. Schmiede-, Press-, Zieh- u. Stanzteilen usw.             | -        | 1,0                | -3,9                      | -4,8                 |
| 28.5       | Oberflächenveredl., Wärmebehandlung; Mechanik, a. n. g.        | -        | 1,6                | 0,3                       | -1,3                 |
| 28.6       | H. v. Schneidw., Werkz., Schlössern usw. a. unedl. Metallen    | -        | 0,8                | 0,4                       | -0,4                 |
| 28.7       | H. v. sonst. Metallwaren                                       | -        | 0,9                | 1,8                       | 0,9                  |
| 28         | H. v. Metallerzeugnissen                                       | -        | 1,1                | 0,0                       | -1,1                 |
| DJ         | Metallerzeugung u. -bearbeitung, H. v. Metallerzeugnissen      | -        | 1,0                | -1,3                      | -2,2                 |
| 29.1       | H. v. Masch. f. die Erzeugung u. Nutzung v. mech. Energie      | -        | 0,8                | -1,2                      | -1,9                 |
| 29.2       | H. v. sonst. nicht wirtschaftszweigspezifischen Maschinen      | -        | 1,3                | 1,7                       | 0,3                  |
| 29.3       | H. v. land- u. forstwirtschaftlichen Maschinen                 | -        | 1,2                | -2,9                      | -4,1                 |
| 29.4       | H. v. Werkzeugmaschinen  | -        | 1,0                | -0,3                      | -1,3                 |
| 29.5       | H. v. Maschinen für sonst. bestimmte Wirtschaftszweige         | -        | 0,7                | 0,6                       | -0,1                 |
| 29.7       | H. v. Haushaltsgeräten, a. n. g.                               | -        | 3,1                | 2,3                       | -0,8                 |
| 29         | Maschinenbau   | -        | 0,9                | 0,3                       | -0,6                 |
| DK         | Maschinenbau   | -        | 0,9                | 0,3                       | -0,6                 |
| 30.0       | H. v. Büromaschinen, DV-Geräten u. -Einrichtungen              | -        | -0,9               | 6,2                       | 7,1                  |
| 30         | H. v. Büromaschinen, DV-Geräten u. -Einrichtungen              | -        | -0,9               | 6,2                       | 7,1                  |
| 31.10      | H. v. Elektromotoren, Generatoren u. Transformatoren           | -        | 1,6                | 2,6                       | 1,0                  |
| 31.20      | H. v. Elektrizitätsverteilungs- u. -schalteneinrichtungen      | -        | 1,5                | 1,3                       | -0,2                 |
| 31.30      | H. v. isolierten Elektrokabeln, -leitungen u. -drähten         | -        | .                  | .                         | .                    |
| 31.40      | H. v. Akkumulatoren u. Batterien                               | -        | .                  | .                         | .                    |
| 31.50      | H. v. elektrischen Lampen u. Leuchten                          | -        | 0,3                | 0,9                       | 0,6                  |
| 31.6       | H. v. elektrischen Ausrüstungen, a. n. g.                      | -        | 1,2                | -0,7                      | -1,9                 |
| 31         | H. v. Geräten der Elektrizitätserzeugung, -verteilung u. Ä.    | -        | 1,5                | 1,3                       | -0,2                 |
| 32.10      | H. v. elektronischen Bauelementen                              | -        | 0,1                | -1,1                      | -1,2                 |
| 32.20      | H. v. Geräten u. Einrichtungen der Telekommunikationstechnik   | -        | 0,7                | -3,2                      | -3,9                 |
| 32.30      | H. v. Rundfunkgeräten sowie phono- u. videotechn. Geräten      | -        | -4,0               | 1,7                       | 6,0                  |
| 32         | Rundfunk- u. Nachrichtentechnik                                | -        | 0,1                | -1,4                      | -1,4                 |
| 33.10      | H. v. medizinischen Geräten u. orthopädischen Erzeugnissen     | -        | 1,8                | 8,6                       | 6,7                  |
| 33.20      | H. v. Mess-, Kontroll-, Navigations- u. ä. Instrumenten usw.   | -        | 0,9                | -1,4                      | -2,3                 |
| 33.30      | H. v. industriellen Prozesssteuerungseinrichtungen             | -        | 1,8                | 2,6                       | 0,8                  |
| 33.40      | H. v. optischen u. fotografischen Geräten                      | -        | .                  | .                         | .                    |
| 33.50      | H. v. Uhren  | -        | .                  | .                         | .                    |
| 33         | Medizin-, Mess-, Steuer-, Regelungstechnik, Optik, H. v. Uhren | -        | 1,9                | 1,7                       | -0,1                 |
| DL         | H. v. Büromaschinen; Elektrotechnik, Feinmechanik, Optik       | -        | 0,8                | 0,2                       | -0,7                 |
| 34.10      | H. v. Kraftwagen u. Kraftwagenmotoren                          | -        | 0,2                | -33,6                     | -33,8                |
| 34.20      | H. v. Karosserien, Aufbauten u. Anhängern                      | -        | -1,5               | -10,8                     | -9,4                 |
| 34.30      | H. v. Teilen u. Zubehör für Kraftwagen u. Kraftwagenmotoren    | -        | 0,7                | -4,5                      | -5,3                 |
| 34         | H. v. Kraftwagen u. Kraftwagenteilen                           | -        | 0,3                | -18,2                     | -18,5                |

| Bezahlte Entgelte |                      | Gesamtumsatz |                     |                      | Umsatz aus eigenen Erzeugnissen |                     |                      | WZ<br>2003 |
|-------------------|----------------------|--------------|---------------------|----------------------|---------------------------------|---------------------|----------------------|------------|
| insgesamt         | je tätiger<br>Person | insgesamt    | darunter<br>Ausland | je tätiger<br>Person | zusammen                        | darunter<br>Ausland | je tätiger<br>Person |            |
| 1,1               | -0,2                 | 16,9         | -16,0               | 15,4                 | 18,2                            | -17,0               | 16,7                 | 28.1       |
| -1,1              | -1,6                 | -12,3        | .                   | -12,7                | -15,8                           | .                   | -16,2                | 28.2       |
| 1,9               | 2,9                  | 61,9         | .                   | 63,5                 | 63,3                            | .                   | 65,0                 | 28.30      |
| 1,7               | 0,6                  | -4,4         | -                   | -5,4                 | -4,3                            | -                   | -5,3                 | 28.40      |
| 3,6               | 1,9                  | 3,1          | 6,4                 | 1,5                  | 3,3                             | 13,4                | 1,6                  | 28.5       |
| 1,2               | 0,5                  | -4,7         | 18,8                | -5,5                 | -3,5                            | 18,9                | -4,2                 | 28.6       |
| 1,0               | 0,1                  | 2,2          | 14,9                | 1,3                  | 1,8                             | 15,9                | 0,9                  | 28.7       |
| 1,6               | 0,5                  | 4,4          | 8,3                 | 3,3                  | 4,7                             | 9,3                 | 3,6                  | 28         |
| 0,8               | -0,2                 | 0,3          | 8,5                 | -0,6                 | 0,2                             | 9,0                 | -0,8                 | DJ         |
| -3,1              | -3,9                 | -8,0         | -3,7                | -8,7                 | -8,1                            | -3,7                | -8,8                 | 29.1       |
| -5,4              | -6,6                 | 15,4         | 50,1                | 13,9                 | 15,6                            | 48,6                | 14,1                 | 29.2       |
| 3,1               | 1,8                  | -13,1        | .                   | -14,1                | -12,5                           | .                   | -13,6                | 29.3       |
| 4,0               | 3,0                  | 9,5          | -4,3                | 8,4                  | 9,6                             | -4,3                | 8,5                  | 29.4       |
| -2,5              | -3,1                 | 9,1          | 0,5                 | 8,4                  | -1,7                            | -17,2               | -2,4                 | 29.5       |
| 5,1               | 1,9                  | 10,2         | .                   | 6,9                  | 9,0                             | .                   | 5,7                  | 29.7       |
| -2,2              | -3,1                 | 5,1          | 6,0                 | 4,1                  | 1,2                             | -2,2                | 0,2                  | 29         |
| -2,2              | -3,1                 | 5,1          | 6,0                 | 4,1                  | 1,2                             | -2,2                | 0,2                  | DK         |
| 4,5               | 5,4                  | .            | .                   | .                    | .                               | .                   | .                    | 30.0       |
| 4,5               | 5,4                  | .            | .                   | .                    | .                               | .                   | .                    | 30         |
| 1,2               | -0,3                 | 19,4         | -1,0                | 17,6                 | 19,4                            | -1,5                | 17,6                 | 31.10      |
| 5,1               | 3,6                  | -1,3         | 0,6                 | -2,7                 | -1,5                            | -0,2                | -3,0                 | 31.20      |
| .                 | .                    | .            | .                   | .                    | .                               | .                   | .                    | 31.30      |
| .                 | .                    | .            | .                   | .                    | .                               | .                   | .                    | 31.40      |
| 2,7               | 2,4                  | -13,2        | .                   | -13,5                | -14,9                           | .                   | -15,2                | 31.50      |
| -12,6             | -13,6                | -13,4        | .                   | -14,4                | -19,6                           | .                   | -20,5                | 31.6       |
| 1,4               | -0,1                 | 0,4          | -4,3                | -1,1                 | -0,2                            | -4,7                | -1,7                 | 31         |
| 5,8               | 5,6                  | 6,0          | 9,2                 | 5,9                  | 5,1                             | 9,2                 | 5,0                  | 32.10      |
| -9,6              | -10,3                | 3,2          | .                   | 2,5                  | 3,5                             | .                   | 2,7                  | 32.20      |
| -5,5              | -1,5                 | -24,2        | .                   | -21,1                | -27,8                           | .                   | -24,8                | 32.30      |
| 2,9               | 2,8                  | 5,2          | 9,5                 | 5,1                  | 4,4                             | 9,5                 | 4,3                  | 32         |
| -1,1              | -2,8                 | -15,0        | -8,4                | -16,5                | -15,4                           | -8,4                | -16,9                | 33.10      |
| -4,5              | -5,4                 | 25,0         | 55,2                | 23,9                 | 26,1                            | 57,1                | 25,0                 | 33.20      |
| -16,0             | -17,4                | -6,1         | x                   | -7,8                 | -6,1                            | x                   | -7,8                 | 33.30      |
| .                 | .                    | .            | .                   | .                    | .                               | .                   | .                    | 33.40      |
| .                 | .                    | .            | .                   | .                    | .                               | .                   | .                    | 33.50      |
| -2,8              | -4,6                 | .            | .                   | .                    | .                               | .                   | .                    | 33         |
| 1,7               | 0,8                  | 3,9          | 8,1                 | 3,0                  | 3,2                             | 8,3                 | 2,3                  | DL         |
| -44,3             | -44,4                | -40,2        | .                   | -40,3                | -40,9                           | .                   | -41,1                | 34.10      |
| 7,1               | 8,8                  | -12,6        | .                   | -11,2                | -13,5                           | .                   | -12,2                | 34.20      |
| -1,2              | -1,9                 | -21,7        | -2,6                | -22,3                | -21,6                           | -1,5                | -22,2                | 34.30      |
| -27,8             | -28,0                | -34,3        | -35,7               | -34,5                | -34,9                           | -35,6               | -35,1                | 34         |

## 2. Ergebnisse der Betriebe nach Wirtschaftszweigen

Noch: 2.2. Betriebe, Personen, Arbeitsstunden, bezahlte Entgelte und Umsatz  
– Veränderung zum Vormonat (in Prozent)

| WZ<br>2003       | Wirtschaftszweig<br>Hauptgruppe                               | Betriebe    | Tätige<br>Personen | Geleistete Arbeitsstunden |                      |
|------------------|---|-------------|--------------------|---------------------------|----------------------|
|                  |   |             |                    | insgesamt                 | je tätiger<br>Person |
| 35.20            | Bahnindustrie   | -           | 0,0                | -9,3                      | -9,4                 |
| 35.30            | Luft- u. Raumfahrzeugbau                                      | -           | 2,3                | -                         | -2,2                 |
| 35.4             | H. v. Krafträdern, Fahrrädern u. Behindertenfahrzeugen        | -           | 0,5                | -23,1                     | -23,4                |
| 35               | Sonstiger Fahrzeugbau   | -           | 0,7                | -7,8                      | -8,5                 |
| DM               | Fahrzeugbau   | -           | 0,4                | -16,3                     | -16,6                |
| 36.1             | H. v. Möbeln  | -           | 0,5                | -9,1                      | -9,6                 |
| 36.30            | H. v. Musikinstrumenten                                       | -           | 0,2                | -2,3                      | -2,5                 |
| 36.40            | H. v. Sportgeräten  | -           | .                  | .                         | .                    |
| 36.50            | H. v. Spielwaren  | -           | .                  | .                         | .                    |
| 36.6             | H. v. sonstigen Erzeugnissen                                  | -           | -                  | 0,9                       | 0,9                  |
| 36               | H. v. Möbeln, Schmuck, Musikinstr., Sportgeräten, Spielw.     | -           | 0,3                | -5,5                      | -5,8                 |
| 37.10            | Recycling v. metallischen Altmaterialien u. Reststoffen       | -           | 1,4                | 2,4                       | 0,9                  |
| 37.20            | Recycling v. nicht metallischen Altmaterialien u. Reststoffen | -16,7       | -                  | -                         | -                    |
| 37               | Recycling   | -11,1       | 0,6                | 0,9                       | 0,3                  |
| DN               | H. v. Möbeln, Schmuck, Musikinstr., Sportg., Spielw.; Recycl. | -1,8        | 0,4                | -4,7                      | -5,1                 |
| D                | Verarbeitendes Gewerbe  | -0,1        | 0,8                | -2,5                      | -3,2                 |
| Hauptgruppen:    |   |             |                    |                           |                      |
| A+EN             | Vorleistungsgüterproduzenten und Energie                      | -0,2        | 0,7                | -1,0                      | -1,6                 |
| B                | Investitionsgüterproduzenten                                  | -           | 0,7                | -5,4                      | -6,1                 |
| GG               | Gebrauchsgüterproduzenten                                     | -           | 0,9                | -6,7                      | -7,5                 |
| VG               | Verbrauchsgüterproduzenten                                    | -           | 1,0                | 1,6                       | 0,6                  |
| <b>Insgesamt</b> |   | <b>-0,1</b> | <b>0,7</b>         | <b>-2,5</b>               | <b>-3,2</b>          |

| Bezahlte Entgelte |                      | Gesamtumsatz |                     |                      | Umsatz aus eigenen Erzeugnissen |                     |                      | WZ<br>2003 |
|-------------------|----------------------|--------------|---------------------|----------------------|---------------------------------|---------------------|----------------------|------------|
| insgesamt         | je tätiger<br>Person | insgesamt    | darunter<br>Ausland | je tätiger<br>Person | zusammen                        | darunter<br>Ausland | je tätiger<br>Person |            |
| 14,1              | 14,1                 | -9,3         | .                   | -9,4                 | -9,6                            | .                   | -9,6                 | 35.20      |
| 1,3               | -1,0                 | .            | .                   | .                    | .                               | .                   | .                    | 35.30      |
| -0,2              | -0,7                 | .            | .                   | .                    | .                               | .                   | .                    | 35.4       |
| 9,8               | 9,0                  | -24,7        | -29,1               | -25,2                | -25,1                           | -29,2               | -25,6                | 35         |
| -21,1             | -21,4                | -33,5        | -35,3               | -33,7                | -34,0                           | -35,2               | -34,3                | DM         |
| 2,5               | 2,0                  | -25,7        | 3,3                 | -26,1                | -26,4                           | 3,2                 | -26,8                | 36.1       |
| 1,9               | 1,7                  | 0,4          | 6,6                 | 0,2                  | -3,0                            | 6,4                 | -3,2                 | 36.30      |
| .                 | .                    | .            | .                   | .                    | .                               | .                   | .                    | 36.40      |
| .                 | .                    | .            | .                   | .                    | .                               | .                   | .                    | 36.50      |
| 2,3               | 2,3                  | -14,1        | .                   | -14,1                | -14,7                           | .                   | -14,7                | 36.6       |
| 2,5               | 2,1                  | -22,0        | .                   | -22,2                | -23,5                           | .                   | -23,8                | 36         |
| 1,8               | 0,4                  | 0,8          | .                   | -0,7                 | 0,8                             | .                   | -0,6                 | 37.10      |
| 1,6               | 1,6                  | -2,0         | .                   | -2,0                 | 1,0                             | .                   | 1,0                  | 37.20      |
| 1,8               | 1,2                  | 0,2          | .                   | -0,4                 | 0,8                             | .                   | 0,2                  | 37         |
| 2,4               | 2,0                  | -18,7        | 2,9                 | -19,0                | -20,0                           | 2,4                 | -20,3                | DN         |
| -3,8              | -4,5                 | -7,8         | -10,7               | -8,5                 | -8,9                            | -12,0               | -9,6                 | D          |
| 1,5               | 0,8                  | 0,5          | 4,4                 | -0,2                 | 0,4                             | 4,9                 | -0,3                 | A+EN       |
| -10,4             | -11,1                | -18,9        | -24,2               | -19,5                | -20,4                           | -26,0               | -20,9                | B          |
| 2,4               | 1,6                  | -20,9        | 6,1                 | -21,6                | -22,4                           | 5,8                 | -23,1                | GG         |
| 0,7               | -0,2                 | 5,7          | 24,0                | 4,7                  | 5,2                             | 25,1                | 4,2                  | VG         |
| -3,9              | -4,6                 | -7,6         | -10,8               | -8,3                 | -8,7                            | -12,0               | -9,4                 |            |





| Bezahlte Entgelte |                      | Gesamtumsatz |                     |                      | Umsatz aus eigenen Erzeugnissen |                     |                      | WZ<br>2003 |
|-------------------|----------------------|--------------|---------------------|----------------------|---------------------------------|---------------------|----------------------|------------|
| insgesamt         | je tätiger<br>Person | insgesamt    | darunter<br>Ausland | je tätiger<br>Person | zusammen                        | darunter<br>Ausland | je tätiger<br>Person |            |
| .                 | .                    | .            | .                   | .                    | .                               | .                   | .                    | 10.20      |
| .                 | .                    | .            | .                   | .                    | .                               | .                   | .                    | 10         |
| .                 | .                    | .            | .                   | .                    | .                               | .                   | .                    | CA         |
| 14,0              | -12,7                | 18,7         | .                   | -9,1                 | 20,2                            | .                   | -8,0                 | 14.1       |
| .                 | .                    | .            | .                   | .                    | .                               | .                   | .                    | 14.2       |
| .                 | .                    | .            | .                   | .                    | .                               | .                   | .                    | 14.30      |
| .                 | .                    | .            | .                   | .                    | .                               | .                   | .                    | 14         |
| .                 | .                    | .            | .                   | .                    | .                               | .                   | .                    | CB         |
| 3,7               | 2,6                  | 3,8          | -8,1                | 2,6                  | 5,1                             | -8,1                | 4,0                  | C          |
| -31,1             | 16,9                 | -2,6         | .                   | 65,3                 | -2,1                            | .                   | 66,2                 | 15.1       |
| -1,3              | 2,5                  | -1,0         | .                   | 2,8                  | 2,1                             | .                   | 6,1                  | 15.3       |
| .                 | .                    | .            | .                   | .                    | .                               | .                   | .                    | 15.4       |
| 8,4               | 10,1                 | 23,4         | 37,6                | 25,3                 | 23,6                            | 38,9                | 25,5                 | 15.5       |
| .                 | .                    | .            | .                   | .                    | .                               | .                   | .                    | 15.6       |
| .                 | .                    | .            | .                   | .                    | .                               | .                   | .                    | 15.7       |
| -21,4             | 20,5                 | 1,3          | 8,8                 | 55,3                 | 1,2                             | 8,9                 | 55,2                 | 15.8       |
| -4,0              | 3,7                  | -3,0         | .                   | 4,8                  | -3,2                            | .                   | 4,6                  | 15.9       |
| .                 | .                    | .            | .                   | .                    | .                               | .                   | .                    | 15         |
| .                 | .                    | .            | .                   | .                    | .                               | .                   | .                    | 16.00      |
| .                 | .                    | .            | .                   | .                    | .                               | .                   | .                    | 16         |
| -12,8             | 17,4                 | 11,2         | 40,2                | 49,6                 | 10,7                            | 42,9                | 49,0                 | DA         |
| .                 | .                    | .            | .                   | .                    | .                               | .                   | .                    | 17.1       |
| 2,0               | 3,8                  | 51,9         | 64,2                | 54,5                 | 56,1                            | 74,8                | 58,8                 | 17.2       |
| -1,6              | -2,4                 | -4,4         | 4,6                 | -5,2                 | 0,2                             | 6,5                 | -0,7                 | 17.30      |
| 26,9              | 17,8                 | -5,2         | .                   | -12,0                | -8,1                            | .                   | -14,7                | 17.40      |
| 7,1               | 1,9                  | -5,0         | 7,5                 | -9,6                 | -5,0                            | 7,5                 | -9,6                 | 17.5       |
| .                 | .                    | .            | .                   | .                    | .                               | .                   | .                    | 17.60      |
| -6,3              | -0,6                 | 66,3         | .                   | 76,3                 | 66,3                            | .                   | 76,3                 | 17.7       |
| 4,5               | 2,6                  | 9,3          | 19,8                | 7,3                  | 10,6                            | 21,7                | 8,6                  | 17         |
| 8,4               | -0,1                 | -4,9         | -6,8                | -12,4                | -8,6                            | -13,0               | -15,8                | 18.2       |
| 8,4               | -0,1                 | -4,9         | -6,8                | -12,4                | -8,6                            | -13,0               | -15,8                | 18         |
| 4,9               | 2,2                  | 7,0          | 16,2                | 4,3                  | 7,6                             | 17,4                | 4,9                  | DB         |
| .                 | .                    | .            | .                   | .                    | .                               | .                   | .                    | 19.10      |
| .                 | .                    | .            | .                   | .                    | .                               | .                   | .                    | 19.30      |
| 6,4               | 2,0                  | .            | .                   | .                    | .                               | .                   | .                    | 19         |
| 6,4               | 2,0                  | .            | .                   | .                    | .                               | .                   | .                    | DC         |
| .                 | .                    | .            | .                   | .                    | .                               | .                   | .                    | 20.10      |
| .                 | .                    | .            | .                   | .                    | .                               | .                   | .                    | 20.20      |

## 2. Ergebnisse der Betriebe nach Wirtschaftszweigen

Noch: 2.3. Betriebe, Personen, Arbeitsstunden, bezahlte Entgelte und Umsatz  
– Veränderung zum Vorjahresmonat (in Prozent)

| WZ<br>2003 | Wirtschaftszweig<br>Hauptgruppe                                  | Betriebe | Tätige<br>Personen | Geleistete Arbeitsstunden |                      |
|------------|--|----------|--------------------|---------------------------|----------------------|
|            |  |          |                    | insgesamt                 | je tätiger<br>Person |
| 20.30      | H. v. Konstruktions-, Fertigbaut-, Ausbauelem., Fertigt. a. Holz | -        | -1,7               | -4,2                      | -2,5                 |
| 20.40      | H. v. Verpackungsm., Lagerbehältern, Ladungsträgern a. Holz      | x        | x                  | x                         | x                    |
| 20.5       | H. v. Holzwaren a. n. g. sowie v. Kork-, Flecht- u. Korbwaren    | -        | -6,5               | 1,3                       | 8,3                  |
| 20         | Holzgewerbe (ohne H. v. Möbeln)                                  | 11,1     | 7,9                | 9,4                       | 1,4                  |
| DD         | Holzgewerbe (ohne H. v. Möbeln)                                  | 11,1     | 7,9                | 9,4                       | 1,4                  |
| 21.1       | H. v. Holz- u. Zellstoff, Papier, Karton u. Pappe                | -        | 2,5                | 3,2                       | 0,6                  |
| 21.2       | H. v. Waren aus Papier-, Karton- u. Pappe                        | -4,2     | 2,8                | 2,3                       | -0,5                 |
| 21         | Papiergewerbe  | -2,6     | 2,7                | 2,6                       | -0,1                 |
| 22.1       | Verlagsgewerbe   | -7,1     | .                  | .                         | .                    |
| 22.2       | Druckgewerbe   | 3,8      | 16,3               | 16,8                      | 0,5                  |
| 22.3       | Vervielfältigung v. bespielten Ton-, Bild- u. Datenträgern       | x        | x                  | x                         | x                    |
| 22         | Verlagsgew., Druckgew., Vervielf. bespielter Tonträger usw.      | 2,5      | 8,3                | 7,4                       | -0,8                 |
| DE         | Papier-, Verlags- u. Druckgewerbe                                | -        | 5,7                | 5,2                       | -0,5                 |
| 24.1       | H. v. chemischen Grundstoffen                                    | -8,3     | 0,8                | 1,5                       | 0,7                  |
| 24.30      | H. v. Anstrichmitteln, Druckfarben u. Kitten                     | -14,3    | .                  | .                         | .                    |
| 24.4       | H. v. pharmazeutischen Erzeugnissen                              | 11,1     | 29,8               | 28,8                      | -0,8                 |
| 24.5       | H. v. Seifen, Wasch-, Reinigungs-, Körperpflegemitteln usw.      | 16,7     | 9,4                | 12,3                      | 2,6                  |
| 24.6       | H. v. sonst. chemischen Erzeugnissen                             | -        | 9,7                | 0,8                       | -8,1                 |
| 24.70      | H. v. Chemiefasern   | -        | .                  | .                         | .                    |
| 24         | H. v. chemischen Erzeugnissen                                    | -2,2     | 8,8                | 6,6                       | -2,0                 |
| DG         | H. v. chemischen Erzeugnissen                                    | -2,2     | 8,8                | 6,6                       | -2,0                 |
| 25.1       | H. v. Gummiwaren   | -16,7    | 3,7                | 5,4                       | 1,6                  |
| 25.2       | H. v. Kunststoffwaren  | -        | 3,6                | 5,7                       | 2,0                  |
| 25         | H. v. Gummi- u. Kunststoffwaren                                  | -1,5     | 3,6                | 5,7                       | 2,0                  |
| DH         | H. v. Gummi- u. Kunststoffwaren                                  | -1,5     | 3,6                | 5,7                       | 2,0                  |
| 26.1       | H. v. Glas u. Glaswaren  | -        | 1,3                | -2,5                      | -3,7                 |
| 26.2       | H. v. keramischen Erzeugn. (ohne H. v. Ziegeln, Baukeramik)      | -        | -3,8               | -4,3                      | -0,5                 |
| 26.30      | H. v. keramischen Wand- u. Bodenfliesen u. -platten              | -        | .                  | .                         | .                    |
| 26.40      | H. v. Ziegeln u. sonst. Baukeramik                               | -        | -5,9               | -4,9                      | 1,0                  |
| 26.6       | H. v. Erzeugnissen aus Beton, Zement u. Gips                     | -3,8     | -3,6               | -3,8                      | -0,3                 |
| 26.70      | Be- u. Verarbeitung v. Natur- u. Naturwerksteinen, a. n. g.      | -        | .                  | .                         | .                    |
| 26.8       | H. v. sonst. Erzeugnissen aus nicht metallischen Mineralien      | -        | 7,2                | 4,1                       | -2,9                 |
| 26         | Glasgewerbe, H. v. Keramik, Verarb. v. Steinen u. Erden          | -1,4     | -1,1               | -2,8                      | -1,6                 |
| DI         | Glasgewerbe, H. v. Keramik, Verarb. v. Steinen u. Erden          | -1,4     | -1,1               | -2,8                      | -1,6                 |
| 27.10      | Erzeugung v. Roheisen, Stahl u. Ferrolegierungen                 | -20,0    | .                  | .                         | .                    |
| 27.2       | H. v. Rohren   | -25,0    | .                  | .                         | .                    |
| 27.3       | Sonst. erste Bearbeitung v. Eisen u. Stahl                       | -        | 11,4               | 14,3                      | 2,6                  |
| 27.4       | Erzeugung u. erste Bearbeitung v. NE-Metallen                    | -12,5    | -5,2               | -5,3                      | -0,1                 |
| 27.5       | Gießereien   | 8,0      | 8,3                | 9,7                       | 1,3                  |
| 27         | Metallerzeugung u. -bearbeitung                                  | -2,2     | -1,0               | 1,0                       | 2,1                  |

Monat August 2007

| Bezahlte Entgelte |                      | Gesamtumsatz |                     |                      | Umsatz aus eigenen Erzeugnissen |                     |                      | WZ<br>2003 |
|-------------------|----------------------|--------------|---------------------|----------------------|---------------------------------|---------------------|----------------------|------------|
| insgesamt         | je tätiger<br>Person | insgesamt    | darunter<br>Ausland | je tätiger<br>Person | zusammen                        | darunter<br>Ausland | je tätiger<br>Person |            |
| -7,4              | -5,8                 | -9,7         | .                   | -8,1                 | -9,6                            | .                   | -8,0                 | 20.30      |
| x                 | x                    | x            | x                   | x                    | x                               | x                   | x                    | 20.40      |
| 0,9               | 7,9                  | 8,2          | -0,7                | 15,7                 | 7,6                             | -                   | 15,0                 | 20.5       |
| 11,6              | 3,5                  | .            | .                   | .                    | .                               | .                   | .                    | 20         |
| 11,6              | 3,5                  | .            | .                   | .                    | .                               | .                   | .                    | DD         |
| 7,3               | 4,6                  | 21,1         | 29,9                | 18,1                 | 21,4                            | 30,0                | 18,4                 | 21.1       |
| 1,8               | -1,0                 | 12,1         | 16,2                | 9,1                  | 11,5                            | 15,2                | 8,5                  | 21.2       |
| 4,8               | 2,1                  | 17,6         | 25,8                | 14,5                 | 17,6                            | 25,6                | 14,5                 | 21         |
| .                 | .                    | .            | .                   | .                    | .                               | .                   | .                    | 22.1       |
| 17,5              | 1,0                  | 17,8         | .                   | 1,3                  | 16,5                            | .                   | 0,2                  | 22.2       |
| x                 | x                    | x            | x                   | x                    | x                               | x                   | x                    | 22.3       |
| 7,6               | -0,7                 | 1,8          | 75,1                | -6,0                 | 1,6                             | 75,1                | -6,2                 | 22         |
| 6,5               | 0,7                  | 10,1         | 35,8                | 4,2                  | 10,1                            | 35,8                | 4,1                  | DE         |
| 6,0               | 5,2                  | 15,7         | 15,7                | 14,8                 | 19,4                            | 19,7                | 18,4                 | 24.1       |
| .                 | .                    | .            | .                   | .                    | .                               | .                   | .                    | 24.30      |
| 23,3              | -5,0                 | 23,5         | .                   | -4,8                 | 13,2                            | .                   | -12,7                | 24.4       |
| 24,0              | 13,3                 | -1,9         | -8,5                | -10,4                | -0,9                            | -9,0                | -9,4                 | 24.5       |
| 13,7              | 3,7                  | 5,6          | .                   | -3,7                 | 4,9                             | .                   | -4,3                 | 24.6       |
| .                 | .                    | .            | .                   | .                    | .                               | .                   | .                    | 24.70      |
| 12,5              | 3,4                  | 10,1         | 7,1                 | 1,2                  | 9,1                             | 6,9                 | 0,3                  | 24         |
| 12,5              | 3,4                  | 10,1         | 7,1                 | 1,2                  | 9,1                             | 6,9                 | 0,3                  | DG         |
| 5,3               | 1,6                  | .            | .                   | .                    | .                               | .                   | .                    | 25.1       |
| 7,6               | 3,9                  | .            | .                   | .                    | .                               | .                   | .                    | 25.2       |
| 7,4               | 3,6                  | 11,0         | 27,1                | 7,2                  | 12,3                            | 28,2                | 8,3                  | 25         |
| 7,4               | 3,6                  | 11,0         | 27,1                | 7,2                  | 12,3                            | 28,2                | 8,3                  | DH         |
| 1,9               | 0,6                  | 15,9         | 50,8                | 14,5                 | 17,6                            | 61,6                | 16,2                 | 26.1       |
| 1,0               | 5,1                  | -2,2         | -0,9                | 1,7                  | -1,5                            | -3,1                | 2,4                  | 26.2       |
| .                 | .                    | .            | .                   | .                    | .                               | .                   | .                    | 26.30      |
| -2,1              | 4,0                  | -17,9        | 33,2                | -12,8                | -23,1                           | 16,8                | -18,3                | 26.40      |
| -1,0              | 2,7                  | -12,2        | .                   | -8,9                 | -7,4                            | .                   | -4,0                 | 26.6       |
| .                 | .                    | .            | .                   | .                    | .                               | .                   | .                    | 26.70      |
| 8,8               | 1,5                  | 19,5         | 34,7                | 11,6                 | 20,9                            | 37,5                | 12,8                 | 26.8       |
| 1,3               | 2,4                  | 0,3          | 36,7                | 1,4                  | 1,5                             | 38,9                | 2,7                  | 26         |
| 1,3               | 2,4                  | 0,3          | 36,7                | 1,4                  | 1,5                             | 38,9                | 2,7                  | DI         |
| .                 | .                    | .            | .                   | .                    | .                               | .                   | .                    | 27.10      |
| .                 | .                    | .            | .                   | .                    | .                               | .                   | .                    | 27.2       |
| 14,8              | 3,1                  | .            | .                   | .                    | .                               | .                   | .                    | 27.3       |
| 1,7               | 7,3                  | -2,7         | 41,1                | 2,6                  | -2,7                            | 41,1                | 2,6                  | 27.4       |
| 11,7              | 3,1                  | 15,1         | 6,0                 | 6,2                  | 14,4                            | 5,7                 | 5,6                  | 27.5       |
| 0,6               | 1,7                  | 2,7          | 28,4                | 3,8                  | 2,4                             | 28,3                | 3,5                  | 27         |

## 2. Ergebnisse der Betriebe nach Wirtschaftszweigen

Noch: 2.3. Betriebe, Personen, Arbeitsstunden, bezahlte Entgelte und Umsatz  
– Veränderung zum Vorjahresmonat (in Prozent)

| WZ<br>2003 | Wirtschaftszweig<br>Hauptgruppe                                | Betriebe | Tätige<br>Personen | Geleistete Arbeitsstunden |                      |
|------------|--|----------|--------------------|---------------------------|----------------------|
|            |  |          |                    | insgesamt                 | je tätiger<br>Person |
| 28.1       | Stahl- u. Leichtmetallbau                                      | -4,0     | 1,2                | 2,2                       | 0,9                  |
| 28.2       | H. v. Metallbehältern mit mehr als 300 l; Heizkörpern usw.     | -9,1     | -3,6               | -4,3                      | -0,7                 |
| 28.30      | H. v. Dampfkesseln (ohne Zentralheizungskessel)                | 12,5     | 12,8               | 12,1                      | -0,6                 |
| 28.40      | H. v. Schmiede-, Press-, Zieh- u. Stanzteilen usw.             | 9,5      | 40,3               | 38,4                      | -1,4                 |
| 28.5       | Oberflächenveredl., Wärmebehandlung; Mechanik, a. n. g.        | 11,8     | 17,9               | 17,7                      | -0,2                 |
| 28.6       | H. v. Schneidw., Werkz., Schlössern usw. a. unedl. Metallen    | -        | 1,7                | 4,8                       | 3,0                  |
| 28.7       | H. v. sonst. Metallwaren                                       | 8,0      | 8,4                | 10,3                      | 1,8                  |
| 28         | H. v. Metallerzeugnissen                                       | 4,3      | 11,0               | 11,6                      | 0,5                  |
| DJ         | Metallerzeugung u. -bearbeitung, H. v. Metallerzeugnissen      | 3,0      | 7,6                | 8,8                       | 1,1                  |
| 29.1       | H. v. Masch. f. die Erzeugung u. Nutzung v. mech. Energie      | 9,4      | 12,8               | 10,7                      | -1,8                 |
| 29.2       | H. v. sonst. nicht wirtschaftszweigspezifischen Maschinen      | 7,0      | 10,3               | 12,1                      | 1,6                  |
| 29.3       | H. v. land- u. forstwirtschaftlichen Maschinen                 | 25,0     | 24,2               | 15,5                      | -7,0                 |
| 29.4       | H. v. Werkzeugmaschinen  | 10,3     | 12,9               | 11,6                      | -1,2                 |
| 29.5       | H. v. Maschinen für sonst. bestimmte Wirtschaftszweige         | 9,4      | 6,3                | 6,1                       | -0,2                 |
| 29.7       | H. v. Haushaltsgeräten, a. n. g.                               | -        | 6,8                | 12,7                      | 5,5                  |
| 29         | Maschinenbau   | 8,9      | 9,8                | 9,4                       | -0,4                 |
| DK         | Maschinenbau   | 8,9      | 9,8                | 9,4                       | -0,4                 |
| 30.0       | H. v. Büromaschinen, DV-Geräten u. -Einrichtungen              | -        | -4,2               | 4,9                       | 9,4                  |
| 30         | H. v. Büromaschinen, DV-Geräten u. -Einrichtungen              | -        | -4,2               | 4,9                       | 9,4                  |
| 31.10      | H. v. Elektromotoren, Generatoren u. Transformatoren           | 8,3      | 16,2               | 14,0                      | -1,9                 |
| 31.20      | H. v. Elektrizitätsverteilungs- u. -schalteneinrichtungen      | -        | 3,0                | 6,3                       | 3,2                  |
| 31.30      | H. v. isolierten Elektrokabeln, -leitungen u. -drähten         | 60,0     | .                  | .                         | .                    |
| 31.40      | H. v. Akkumulatoren u. Batterien                               | -        | .                  | .                         | .                    |
| 31.50      | H. v. elektrischen Lampen u. Leuchten                          | -        | 1,4                | 5,9                       | 4,5                  |
| 31.6       | H. v. elektrischen Ausrüstungen, a. n. g.                      | -        | 1,0                | 0,7                       | -0,3                 |
| 31         | H. v. Geräten der Elektrizitätserzeugung, -verteilung u. Ä.    | 5,8      | 8,6                | 10,8                      | 2,0                  |
| 32.10      | H. v. elektronischen Bauelementen                              | 4,5      | 1,7                | 2,1                       | 0,5                  |
| 32.20      | H. v. Geräten u. Einrichtungen der Telekommunikationstechnik   | -8,3     | -13,5              | -15,7                     | -2,6                 |
| 32.30      | H. v. Rundfunkgeräten sowie phono- u. videotechn. Geräten      | -20,0    | -20,1              | -15,7                     | 5,5                  |
| 32         | Rundfunk- u. Nachrichtentechnik                                | -2,6     | -1,8               | -1,5                      | 0,3                  |
| 33.10      | H. v. medizinischen Geräten u. orthopädischen Erzeugnissen     | 7,7      | 11,2               | 20,9                      | 8,7                  |
| 33.20      | H. v. Mess-, Kontroll-, Navigations- u. ä. Instrumenten usw.   | -        | 20,5               | 12,3                      | -6,8                 |
| 33.30      | H. v. industriellen Prozesssteuerungseinrichtungen             | -        | .                  | .                         | .                    |
| 33.40      | H. v. optischen u. fotografischen Geräten                      | x        | x                  | x                         | x                    |
| 33.50      | H. v. Uhren  | 50,0     | .                  | .                         | .                    |
| 33         | Medizin-, Mess-, Steuer-, Regelungstechnik, Optik, H. v. Uhren | 9,4      | 18,2               | 18,6                      | 0,4                  |
| DL         | H. v. Büromaschinen; Elektrotechnik, Feinmechanik, Optik       | 4,1      | 4,4                | 5,6                       | 1,1                  |
| 34.10      | H. v. Kraftwagen u. Kraftwagenmotoren                          | -        | -0,5               | -18,0                     | -17,5                |
| 34.20      | H. v. Karosserien, Aufbauten u. Anhängern                      | 16,7     | 9,2                | 1,9                       | -6,6                 |
| 34.30      | H. v. Teilen u. Zubehör für Kraftwagen u. Kraftwagenmotoren    | 4,2      | 3,8                | 2,6                       | -1,1                 |
| 34         | H. v. Kraftwagen u. Kraftwagenteilen                           | 6,2      | 2,2                | -6,0                      | -8,1                 |

| Bezahlte Entgelte |                      | Gesamtumsatz |                     |                      | Umsatz aus eigenen Erzeugnissen |                     |                      | WZ<br>2003 |
|-------------------|----------------------|--------------|---------------------|----------------------|---------------------------------|---------------------|----------------------|------------|
| insgesamt         | je tätiger<br>Person | insgesamt    | darunter<br>Ausland | je tätiger<br>Person | zusammen                        | darunter<br>Ausland | je tätiger<br>Person |            |
| 3,2               | 2,0                  | 14,5         | -6,9                | 13,1                 | 13,9                            | -7,3                | 12,5                 | 28.1       |
| -0,2              | 3,6                  | -6,7         | .                   | -3,2                 | -4,3                            | .                   | -0,7                 | 28.2       |
| 16,6              | 3,3                  | 80,7         | .                   | 60,2                 | 82,2                            | .                   | 61,6                 | 28.30      |
| 52,1              | 8,4                  | 74,9         | 112,2               | 24,7                 | 75,3                            | 112,3               | 25,0                 | 28.40      |
| 21,9              | 3,3                  | 24,7         | 28,7                | 5,7                  | 31,0                            | 58,5                | 11,1                 | 28.5       |
| 1,1               | -0,6                 | 10,4         | 5,2                 | 8,6                  | 11,7                            | 5,2                 | 9,8                  | 28.6       |
| 8,8               | 0,4                  | 12,1         | 28,1                | 3,4                  | 11,7                            | 28,6                | 3,1                  | 28.7       |
| 13,1              | 1,9                  | 23,9         | 34,4                | 11,6                 | 25,7                            | 37,3                | 13,2                 | 28         |
| 9,1               | 1,4                  | 13,5         | 31,1                | 5,5                  | 13,9                            | 32,3                | 5,9                  | DJ         |
| 12,3              | -0,5                 | 25,8         | 26,7                | 11,5                 | 25,8                            | 26,8                | 11,5                 | 29.1       |
| 9,3               | -1,0                 | 12,7         | 105,5               | 2,1                  | 13,6                            | 110,6               | 3,0                  | 29.2       |
| 20,8              | -2,7                 | .            | .                   | .                    | .                               | .                   | .                    | 29.3       |
| 18,2              | 4,6                  | 26,4         | 8,4                 | 11,9                 | 27,5                            | 9,1                 | 12,9                 | 29.4       |
| 10,9              | 4,3                  | 1,9          | -13,2               | -4,2                 | -10,0                           | -28,6               | -15,3                | 29.5       |
| 9,1               | 2,1                  | .            | .                   | .                    | .                               | .                   | .                    | 29.7       |
| 11,9              | 1,9                  | 12,4         | 10,9                | 2,4                  | 8,1                             | 3,5                 | -1,6                 | 29         |
| 11,9              | 1,9                  | 12,4         | 10,9                | 2,4                  | 8,1                             | 3,5                 | -1,6                 | DK         |
| 9,3               | 14,0                 | .            | .                   | .                    | .                               | .                   | .                    | 30.0       |
| 9,3               | 14,0                 | .            | .                   | .                    | .                               | .                   | .                    | 30         |
| 22,3              | 5,2                  | 40,0         | 81,0                | 20,4                 | 38,5                            | 80,2                | 19,2                 | 31.10      |
| 2,8               | -0,1                 | -1,4         | -40,0               | -4,3                 | -2,1                            | -41,5               | -5,0                 | 31.20      |
| .                 | .                    | .            | .                   | .                    | .                               | .                   | .                    | 31.30      |
| .                 | .                    | .            | .                   | .                    | .                               | .                   | .                    | 31.40      |
| 14,6              | 13,0                 | 5,5          | .                   | 4,1                  | 10,1                            | .                   | 8,6                  | 31.50      |
| 7,9               | 6,9                  | 2,8          | .                   | 1,8                  | -2,1                            | .                   | -3,1                 | 31.6       |
| 11,4              | 2,6                  | 12,2         | -1,3                | 3,3                  | 11,7                            | -1,9                | 2,9                  | 31         |
| -10,5             | -11,9                | 1,9          | -5,6                | 0,3                  | 1,5                             | -5,0                | -0,1                 | 32.10      |
| -22,3             | -10,2                | -6,0         | .                   | 8,7                  | -6,9                            | .                   | 7,6                  | 32.20      |
| -13,8             | 7,8                  | -42,4        | .                   | -27,9                | -40,4                           | .                   | -25,4                | 32.30      |
| -12,6             | -10,9                | 0,0          | -5,1                | 1,8                  | -0,5                            | -4,5                | 1,4                  | 32         |
| 13,3              | 1,9                  | 7,0          | 24,5                | -3,8                 | 8,8                             | 24,5                | -2,1                 | 33.10      |
| 18,7              | -1,4                 | 34,9         | 53,8                | 12,0                 | 35,2                            | 54,3                | 12,2                 | 33.20      |
| .                 | .                    | .            | .                   | .                    | .                               | .                   | .                    | 33.30      |
| x                 | x                    | x            | x                   | x                    | x                               | x                   | x                    | 33.40      |
| .                 | .                    | .            | .                   | .                    | .                               | .                   | .                    | 33.50      |
| 21,9              | 3,1                  | .            | .                   | .                    | .                               | .                   | .                    | 33         |
| -1,8              | -6,0                 | 5,5          | -1,1                | 1,0                  | 5,3                             | -0,6                | 0,8                  | DL         |
| -30,3             | -29,9                | -16,4        | .                   | -16,0                | -17,9                           | .                   | -17,5                | 34.10      |
| 23,6              | 13,2                 | 34,8         | .                   | 23,5                 | 35,3                            | .                   | 24,0                 | 34.20      |
| 10,4              | 6,4                  | 10,0         | 29,6                | 5,9                  | 11,2                            | 30,0                | 7,1                  | 34.30      |
| -13,3             | -15,2                | -7,8         | -3,3                | -9,8                 | -8,7                            | -3,9                | -10,6                | 34         |

## 2. Ergebnisse der Betriebe nach Wirtschaftszweigen

Noch: 2.3. Betriebe, Personen, Arbeitsstunden, bezahlte Entgelte und Umsatz  
– Veränderung zum Vorjahresmonat (in Prozent)

| WZ<br>2003       | Wirtschaftszweig<br>Hauptgruppe                               | Betriebe    | Tätige<br>Personen | Geleistete Arbeitsstunden |                      |
|------------------|---|-------------|--------------------|---------------------------|----------------------|
|                  |   |             |                    | insgesamt                 | je tätiger<br>Person |
| 35.20            | Bahnindustrie   | -           | 3,8                | 19,9                      | 15,5                 |
| 35.30            | Luft- u. Raumfahrzeugbau                                      | 33,3        | .                  | .                         | .                    |
| 35.4             | H. v. Krafträdern, Fahrrädern u. Behindertenfahrzeugen        | -16,7       | .                  | .                         | .                    |
| 35               | Sonstiger Fahrzeugbau   | -           | 5,1                | 3,1                       | -1,9                 |
| DM               | Fahrzeugbau   | 4,7         | 2,8                | -4,3                      | -6,9                 |
| 36.1             | H. v. Möbeln  | 3,7         | 5,6                | 4,9                       | -0,7                 |
| 36.30            | H. v. Musikinstrumenten                                       | -12,5       | 2,9                | 12,2                      | 9,0                  |
| 36.40            | H. v. Sportgeräten  | -           | .                  | .                         | .                    |
| 36.50            | H. v. Spielwaren  | -25,0       | .                  | .                         | .                    |
| 36.6             | H. v. sonstigen Erzeugnissen                                  | -           | -0,3               | -1,7                      | -1,4                 |
| 36               | H. v. Möbeln, Schmuck, Musikinstr., Sportgeräten, Spielw.     | -2,1        | 3,1                | 4,4                       | 1,3                  |
| 37.10            | Recycling v. metallischen Altmaterialien u. Reststoffen       | 50,0        | .                  | .                         | .                    |
| 37.20            | Recycling v. nicht metallischen Altmaterialien u. Reststoffen | 25,0        | .                  | .                         | .                    |
| 37               | Recycling   | 33,3        | 34,3               | 40,8                      | 4,8                  |
| DN               | H. v. Möbeln, Schmuck, Musikinstr., Sportg., Spielw.; Recycl. | 1,9         | 5,8                | 7,9                       | 2,0                  |
| D                | Verarbeitendes Gewerbe  | -0,1        | 2,5                | 2,2                       | -0,3                 |
| Hauptgruppen:    |   |             |                    |                           |                      |
| A+EN             | Vorleistungsgüterproduzenten und Energie                      | 1,9         | 4,8                | 5,8                       | 1,0                  |
| B                | Investitionsgüterproduzenten                                  | 5,3         | 6,2                | 3,8                       | -2,2                 |
| GG               | Gebrauchsgüterproduzenten                                     | -           | 1,4                | 2,0                       | 0,6                  |
| VG               | Verbrauchsgüterproduzenten                                    | -12,4       | -10,5              | -9,5                      | 1,1                  |
| <b>Insgesamt</b> |   | <b>-0,1</b> | <b>2,5</b>         | <b>2,2</b>                | <b>-0,3</b>          |

| Bezahlte Entgelte |                      | Gesamtumsatz |                     |                      | Umsatz aus eigenen Erzeugnissen |                     |                      | WZ<br>2003 |
|-------------------|----------------------|--------------|---------------------|----------------------|---------------------------------|---------------------|----------------------|------------|
| insgesamt         | je tätiger<br>Person | insgesamt    | darunter<br>Ausland | je tätiger<br>Person | zusammen                        | darunter<br>Ausland | je tätiger<br>Person |            |
| 23,7              | 19,1                 | 38,0         | .                   | 32,9                 | 38,5                            | .                   | 33,4                 | 35.20      |
| .                 | .                    | .            | .                   | .                    | .                               | .                   | .                    | 35.30      |
| .                 | .                    | .            | .                   | .                    | .                               | .                   | .                    | 35.4       |
| 18,8              | 13,0                 | 10,9         | -8,9                | 5,6                  | 11,0                            | -8,9                | 5,6                  | 35         |
| -7,1              | -9,6                 | -6,3         | -3,8                | -8,8                 | -7,0                            | -4,3                | -9,5                 | DM         |
| 5,8               | 0,2                  | 4,5          | 44,1                | -1,0                 | 4,1                             | 46,2                | -1,4                 | 36.1       |
| 5,1               | 2,1                  | 30,2         | 46,1                | 26,6                 | 34,5                            | 58,7                | 30,7                 | 36.30      |
| .                 | .                    | .            | .                   | .                    | .                               | .                   | .                    | 36.40      |
| .                 | .                    | .            | .                   | .                    | .                               | .                   | .                    | 36.50      |
| 2,2               | 2,5                  | 8,7          | .                   | 8,9                  | 3,0                             | .                   | 3,2                  | 36.6       |
| 4,5               | 1,3                  | 7,4          | .                   | 4,2                  | 6,1                             | .                   | 2,9                  | 36         |
| .                 | .                    | .            | .                   | .                    | .                               | .                   | .                    | 37.10      |
| .                 | .                    | .            | .                   | .                    | .                               | .                   | .                    | 37.20      |
| 45,9              | 8,6                  | 112,3        | .                   | 58,0                 | 121,9                           | .                   | 65,2                 | 37         |
| 7,7               | 1,8                  | 18,0         | 44,4                | 11,6                 | 17,3                            | 48,1                | 10,9                 | DN         |
| 2,6               | 0,1                  | 6,4          | 7,9                 | 3,8                  | 5,6                             | 6,5                 | 3,0                  | D          |
| 3,6               | -1,1                 | 9,3          | 10,5                | 4,3                  | 9,9                             | 11,2                | 4,9                  | A+EN       |
| 2,5               | -3,4                 | 2,3          | 2,5                 | -3,7                 | 0,5                             | 0,0                 | -5,3                 | B          |
| 4,9               | 3,4                  | 1,2          | 42,4                | -0,3                 | 0,9                             | 48,8                | -0,5                 | GG         |
| -0,5              | 11,2                 | 9,8          | 26,2                | 22,7                 | 8,5                             | 22,0                | 21,2                 | VG         |
| <b>2,6</b>        | <b>0,1</b>           | <b>6,4</b>   | <b>7,9</b>          | <b>3,8</b>           | <b>5,6</b>                      | <b>6,5</b>          | <b>3,0</b>           |            |

## 2. Ergebnisse der Betriebe nach Wirtschaftszweigen

Monat August 2007

## 2.4. Betriebe, Gesamtumsatz, Umsatz mit der Eurozone und Exportquote

| WZ<br>2003 | Wirtschaftszweig<br>Hauptgruppe                                | Be-<br>triebe | Gesamtumsatz     |                         |                | Ex-<br>port-<br>quote |
|------------|--|---------------|------------------|-------------------------|----------------|-----------------------|
|            |  |               | insgesamt        | darunter Auslandsumsatz |                |                       |
|            |  |               |                  | zusammen                |                | darunter<br>Eurozone  |
| 1 000 €    |  |               |                  |                         |                |                       |
| 10         | Kohlenbergbau, Torfgewinnung                                   | 2             | .                | .                       | .              | .                     |
| CA         | Kohlenbergbau, Torfgewinnung, Gew. v. Erdöl, Erdgas usw.       | 2             | .                | .                       | .              | .                     |
| 14         | Gew. v. Steinen u. Erden, sonst. Bergbau                       | 7             | .                | .                       | .              | .                     |
| CB         | Erzbergbau, Gew. v. Steinen u. Erden, sonst. Bergbau           | 7             | .                | .                       | .              | .                     |
| C          | Bergbau u. Gewinnung v. Steinen u. Erden                       | 9             | 47 230           | 1 269                   | 959            | 2,7                   |
| 15         | Ernährungsgewerbe  | 111           | .                | .                       | .              | .                     |
| 16         | Tabakverarbeitung  | 1             | .                | .                       | .              | .                     |
| DA         | Ernährungsgewerbe u. Tabakverarbeitung                         | 112           | 589 409          | 49 108                  | 38 529         | 8,3                   |
| 17         | Textilgewerbe  | 63            | 64 393           | 21 319                  | 11 371         | 33,1                  |
| 18         | Bekleidungsgewerbe   | 10            | 11 100           | 2 557                   | 2 068          | 23,0                  |
| DB         | Textil- u. Bekleidungsgewerbe                                  | 73            | 75 493           | 23 876                  | 13 439         | 31,6                  |
| DC         | Ledergewerbe   | 4             | .                | .                       | .              | .                     |
| DD         | Holzgewerbe (ohne H. v. Möbeln)                                | 20            | .                | .                       | .              | .                     |
| 21         | Papiergewerbe  | 38            | 111 176          | 44 812                  | 22 629         | 40,3                  |
| 22         | Verlagsgew., Druckgew., Vervielf. bespielter Tonträger usw.    | 41            | 86 270           | 15 990                  | 3 830          | 18,5                  |
| DE         | Papier-, Verlags- u. Druckgewerbe                              | 79            | 197 446          | 60 802                  | 26 460         | 30,8                  |
| DG         | H. v. chemischen Erzeugnissen                                  | 44            | 263 403          | 163 528                 | 54 690         | 62,1                  |
| DH         | H. v. Gummi- u. Kunststoffwaren                                | 65            | 107 437          | 30 448                  | 17 869         | 28,3                  |
| DI         | Glasgewerbe, H. v. Keramik, Verarb. v. Steinen u. Erden        | 73            | 122 526          | 28 762                  | 10 799         | 23,5                  |
| 27         | Metallerzeugung u. -bearbeitung                                | 45            | 235 435          | 65 065                  | 28 068         | 27,6                  |
| 28         | H. v. Metallerzeugnissen                                       | 194           | 292 318          | 57 172                  | 30 080         | 19,6                  |
| DJ         | Metallerzeugung u. -bearbeitung, H. v. Metallerzeugnissen      | 239           | 527 754          | 122 237                 | 58 148         | 23,2                  |
| DK         | Maschinenbau   | 209           | 468 983          | 208 853                 | 76 910         | 44,5                  |
| 30         | H. v. Büromaschinen, DV-Geräten u. -Einrichtungen              | 5             | .                | .                       | .              | .                     |
| 31         | H. v. Geräten der Elektrizitätserzeugung, -verteilung u. Ä.    | 73            | 184 429          | 45 552                  | 19 953         | 24,7                  |
| 32         | Rundfunk- u. Nachrichtentechnik                                | 38            | 361 376          | 188 046                 | 36 781         | 52,0                  |
| 33         | Medizin-, Mess-, Steuer-, Regelungstechnik, Optik, H. v. Uhren | 35            | .                | .                       | .              | .                     |
| DL         | H. v. Büromaschinen; Elektrotechnik, Feinmechanik, Optik       | 151           | 601 140          | 256 373                 | 61 209         | 42,6                  |
| 34         | H. v. Kraftwagen u. Kraftwagenteilen                           | 69            | 733 551          | 411 702                 | 176 065        | 56,1                  |
| 35         | Sonstiger Fahrzeugbau  | 20            | 80 582           | 30 551                  | 15 406         | 37,9                  |
| DM         | Fahrzeugbau  | 89            | 814 133          | 442 253                 | 191 471        | 54,3                  |
| 36         | H. v. Möbeln, Schmuck, Musikinstr., Sportgeräten, Spielw.      | 47            | 65 871           | .                       | .              | .                     |
| 37         | Recycling  | 8             | 14 757           | .                       | .              | .                     |
| DN         | H. v. Möbeln, Schmuck, Musikinstr., Sportg., Spielw.; Recycl.  | 55            | 80 628           | 20 242                  | 11 293         | 25,1                  |
| D          | Verarbeitendes Gewerbe   | 1 213         | 3 931 673        | 1 438 684               | 576 311        | 36,6                  |
| A+EN       | Vorleistungsgüterproduzenten und Energie                       | 528           | 1 569 427        | 597 119                 | 204 042        | 38,0                  |
| B          | Investitionsgüterproduzenten                                   | 414           | 1 526 173        | 699 502                 | 283 810        | 45,8                  |
| GG         | Gebrauchsgüterproduzenten                                      | 54            | 80 853           | 25 061                  | 10 964         | 31,0                  |
| VG         | Verbrauchsgüterproduzenten                                     | 226           | 802 450          | 118 272                 | 78 455         | 14,7                  |
|            | <b>Insgesamt</b>   | <b>1 222</b>  | <b>3 978 903</b> | <b>1 439 953</b>        | <b>577 270</b> | <b>36,2</b>           |



## 2. Ergebnisse der Betriebe nach Wirtschaftszweigen

Monat August 2007

2.5. Betriebe, Gesamtumsatz, Umsatz mit der Eurozone und Exportquote  
– Veränderung zum Vorjahresmonat (in Prozent)

| WZ<br>2003 | Wirtschaftszweig<br>Hauptgruppe                                | Be-<br>triebe | Gesamtumsatz |                         |                      | Exp-<br>port-<br>quote |
|------------|--|---------------|--------------|-------------------------|----------------------|------------------------|
|            |  |               | insgesamt    | darunter Auslandsumsatz |                      |                        |
|            |  |               |              | zusammen                | darunter<br>Eurozone |                        |
| 10         | Kohlenbergbau, Torfgewinnung                                   | -             | .            | .                       | .                    | .                      |
| CA         | Kohlenbergbau, Torfgewinnung, Gew. v. Erdöl, Erdgas usw.       | -             | .            | .                       | .                    | .                      |
| 14         | Gew. v. Steinen u. Erden, sonst. Bergbau                       | -             | .            | .                       | .                    | .                      |
| CB         | Erzbergbau, Gew. v. Steinen u. Erden, sonst. Bergbau           | -             | .            | .                       | .                    | .                      |
| C          | Bergbau u. Gewinnung v. Steinen u. Erden                       | -             | 3,8          | -8,1                    | -8,8                 | -11,4                  |
| 15         | Ernährungsgewerbe  | -24,5         | .            | .                       | .                    | .                      |
| 16         | Tabakverarbeitung  | -             | .            | .                       | .                    | .                      |
| DA         | Ernährungsgewerbe u. Tabakverarbeitung                         | -24,3         | 11,2         | 40,2                    | 24,5                 | 26,1                   |
| 17         | Textilgewerbe  | -1,6          | 9,3          | 19,8                    | 17,4                 | 9,6                    |
| 18         | Bekleidungsgewerbe   | 25,0          | -4,9         | -6,8                    | -5,0                 | -2,1                   |
| DB         | Textil- u. Bekleidungsgewerbe                                  | 1,4           | 7,0          | 16,2                    | 13,3                 | 8,7                    |
| DC         | Ledergewerbe   | -             | .            | .                       | .                    | .                      |
| DD         | Holzgewerbe (ohne H. v. Möbeln)                                | 11,1          | .            | .                       | .                    | .                      |
| 21         | Papiergewerbe  | -2,6          | 17,6         | 25,8                    | 41,0                 | 6,9                    |
| 22         | Verlags- u. Druckgew., Vervielf. bespielter Tonträger usw.     | 2,5           | 1,8          | 75,1                    | 77,6                 | 72,0                   |
| DE         | Papier-, Verlags- u. Druckgewerbe                              | -             | 10,1         | 35,8                    | 45,3                 | 23,3                   |
| DG         | H. v. chemischen Erzeugnissen                                  | -2,2          | 10,1         | 7,1                     | 14,7                 | -2,7                   |
| DH         | H. v. Gummi- u. Kunststoffwaren                                | -1,5          | 11,0         | 27,1                    | 37,8                 | 14,4                   |
| DI         | Glasgewerbe, H. v. Keramik, Verarb. v. Steinen u. Erden        | -1,4          | 0,3          | 36,7                    | 43,1                 | 36,4                   |
| 27         | Metallerzeugung u. -bearbeitung                                | -2,2          | 2,7          | 28,4                    | 24,9                 | 25,0                   |
| 28         | H. v. Metallerzeugnissen                                       | 4,3           | 23,9         | 34,4                    | 25,4                 | 8,5                    |
| DJ         | Metallerzeugung u. -bearbeitung, H. v. Metallerzeugnissen      | 3,0           | 13,5         | 31,1                    | 25,2                 | 15,6                   |
| DK         | Maschinenbau   | 8,9           | 12,4         | 10,9                    | 36,4                 | -1,4                   |
| 30         | H. v. Büromaschinen, DV-Geräten u. -Einrichtungen              | -             | .            | .                       | .                    | .                      |
| 31         | H. v. Geräten der Elektrizitätserzeugung, -verteilung u. Ä.    | 5,8           | 12,2         | -1,3                    | 4,3                  | -12,1                  |
| 32         | Rundfunk- u. Nachrichtentechnik                                | -2,6          | 0,0          | -5,1                    | -28,6                | -5,1                   |
| 33         | Medizin-, Mess-, Steuer-, Regelungstechnik, Optik, H. v. Uhren | 9,4           | .            | .                       | .                    | .                      |
| DL         | H. v. Büromaschinen; Elektrotechnik, Feinmechanik, Optik       | 4,1           | 5,5          | -1,1                    | -19,1                | -6,3                   |
| 34         | H. v. Kraftwagen u. Kraftwagenteilen                           | 6,2           | -7,8         | -3,3                    | 14,4                 | 4,9                    |
| 35         | Sonstiger Fahrzeugbau  | -             | 10,9         | -8,9                    | 336,8                | -17,8                  |
| DM         | Fahrzeugbau  | 4,7           | -6,3         | -3,8                    | 21,7                 | 2,7                    |
| 36         | H. v. Möbeln, Schmuck, Musikinstr., Sportgeräten, Spielw.      | -2,1          | 7,4          | .                       | .                    | .                      |
| 37         | Recycling  | 33,3          | 112,3        | .                       | .                    | .                      |
| DN         | H. v. Möbeln, Schmuck, Musikinstr., Sportg., Spielw.; Recycl.  | 1,9           | 18,0         | 44,4                    | 25,8                 | 22,3                   |
| D          | Verarbeitendes Gewerbe   | -0,1          | 6,4          | 7,9                     | 19,4                 | 1,4                    |
| A+EN       | Vorleistungsgüterproduzenten und Energie                       | 1,9           | 9,3          | 10,5                    | 13,4                 | 1,1                    |
| B          | Investitionsgüterproduzenten                                   | 5,3           | 2,3          | 2,5                     | 23,8                 | 0,2                    |
| GG         | Gebrauchsgüterproduzenten                                      | -             | 1,2          | 42,4                    | 10,3                 | 40,8                   |
| VG         | Verbrauchsgüterproduzenten                                     | -12,4         | 9,8          | 26,2                    | 21,8                 | 15,0                   |
|            | <b>Insgesamt</b>   | <b>-0,1</b>   | <b>6,4</b>   | <b>7,9</b>              | <b>19,4</b>          | <b>1,4</b>             |

### 3. Ergebnisse der Betriebe nach Hauptgruppen sowie Kreisfreien Städten und Landkreisen

#### 3.1. Betriebe, Personen, Arbeitsstunden, bezahlte Entgelte und Umsatz

| Kreis-Nr. | Kreisfreie Stadt<br>Landkreis<br>Regierungsbezirk | Betriebe | Tätige<br>Personen | Geleistete Arbeitsstunden |                      |
|-----------|---|----------|--------------------|---------------------------|----------------------|
|           |   |          |                    | insgesamt                 | je tätiger<br>Person |
|           |   |          |                    | 1 000                     | Std.                 |
| 61        | Chemnitz, Stadt                                   | 64       | 10 174             | 1 451                     | 143                  |
|           | Vorleistungsgüterproduzenten und Energie          | 24       | 3 584              | 502                       | 140                  |
|           | Investitionsgüterproduzenten                      | 31       | 5 028              | 711                       | 141                  |
|           | Verbrauchsgüterproduzenten                        | 9        | 1 562              | 238                       | 152                  |
| 66        | Plauen, Stadt                                     | 20       | 3 814              | 528                       | 138                  |
|           | Vorleistungsgüterproduzenten und Energie          | 7        | 1 091              | 160                       | 147                  |
|           | Investitionsgüterproduzenten                      | 7        | 1 838              | 236                       | 128                  |
|           | Verbrauchsgüterproduzenten                        | 6        | 885                | 132                       | 149                  |
| 67        | Zwickau, Stadt                                    | 28       | 10 528             | 1 057                     | 100                  |
|           | Vorleistungsgüterproduzenten und Energie          | 7        | 782                | 106                       | 136                  |
|           | Investitionsgüterproduzenten                      | 16       | 8 906              | 848                       | 95                   |
|           | Gebrauchsgüterproduzenten                         | 1        | .                  | .                         | .                    |
|           | Verbrauchsgüterproduzenten                        | 4        | .                  | .                         | .                    |
| 71        | Annaberg  | 42       | 5 119              | 730                       | 143                  |
|           | Vorleistungsgüterproduzenten und Energie          | 25       | 3 332              | 462                       | 139                  |
|           | Investitionsgüterproduzenten                      | 11       | 1 282              | 178                       | 139                  |
|           | Gebrauchsgüterproduzenten                         | 1        | .                  | .                         | .                    |
|           | Verbrauchsgüterproduzenten                        | 5        | .                  | .                         | .                    |
| 73        | Chemnitzer Land                                   | 53       | 8 740              | 1 272                     | 146                  |
|           | Vorleistungsgüterproduzenten und Energie          | 19       | 2 667              | 364                       | 136                  |
|           | Investitionsgüterproduzenten                      | 27       | 5 138              | 764                       | 149                  |
|           | Verbrauchsgüterproduzenten                        | 7        | 935                | 145                       | 155                  |
| 77        | Freiberg  | 51       | 8 430              | 1 194                     | 142                  |
|           | Vorleistungsgüterproduzenten und Energie          | 31       | 6 219              | 885                       | 142                  |
|           | Investitionsgüterproduzenten                      | 7        | 871                | 118                       | 135                  |
|           | Gebrauchsgüterproduzenten                         | 5        | 374                | 43                        | 115                  |
|           | Verbrauchsgüterproduzenten                        | 8        | 966                | 148                       | 153                  |
| 78        | Vogtlandkreis                                     | 87       | 10 830             | 1 533                     | 142                  |
|           | Vorleistungsgüterproduzenten und Energie          | 27       | 3 116              | 411                       | 132                  |
|           | Investitionsgüterproduzenten                      | 30       | 3 754              | 553                       | 147                  |
|           | Gebrauchsgüterproduzenten                         | 10       | 1 255              | 170                       | 135                  |
|           | Verbrauchsgüterproduzenten                        | 20       | 2 705              | 398                       | 147                  |
| 81        | Mittlerer Erzgebirgskreis                         | 32       | 3 616              | 492                       | 136                  |
|           | Vorleistungsgüterproduzenten und Energie          | 19       | 2 417              | 323                       | 134                  |
|           | Investitionsgüterproduzenten                      | 9        | 965                | 136                       | 141                  |
|           | Gebrauchsgüterproduzenten                         | 2        | .                  | .                         | .                    |
|           | Verbrauchsgüterproduzenten                        | 2        | .                  | .                         | .                    |

Monat August 2007

| Bezahlte Entgelte |                      | Gesamtumsatz |                     |                      | Umsatz aus eigenen Erzeugnissen |                     |                      | Kreis-<br>Nr. |
|-------------------|----------------------|--------------|---------------------|----------------------|---------------------------------|---------------------|----------------------|---------------|
| insgesamt         | je tätiger<br>Person | insgesamt    | darunter<br>Ausland | je tätiger<br>Person | zusammen                        | darunter<br>Ausland | je tätiger<br>Person |               |
| 1 000 €           | €                    | 1 000 €      |                     | €                    | 1 000 €                         |                     | €                    |               |
| 26 459            | 2 601                | 219 260      | 53 390              | 21 551               | 212 857                         | 52 214              | 20 922               | 61            |
| 9 111             | 2 542                | 72 812       | 9 779               | 20 316               | 70 217                          | 9 233               | 19 592               |               |
| 13 447            | 2 674                | 122 139      | 40 936              | 24 292               | 121 087                         | 40 717              | 24 083               |               |
| 3 901             | 2 497                | 24 309       | 2 675               | 15 563               | 21 552                          | 2 264               | 13 798               |               |
| 10 223            | 2 680                | 59 783       | 25 012              | 15 675               | 56 636                          | 22 642              | 14 850               | 66            |
| 2 514             | 2 304                | 20 629       | 9 227               | 18 908               | 17 905                          | 6 857               | 16 412               |               |
| 5 966             | 3 246                | 20 294       | 11 807              | 11 041               | 20 224                          | 11 807              | 11 003               |               |
| 1 742             | 1 968                | 18 861       | 3 978               | 21 312               | 18 508                          | 3 978               | 20 913               |               |
| 22 843            | 2 170                | 263 737      | 156 942             | 25 051               | 258 581                         | 156 431             | 24 561               | 67            |
| 2 173             | 2 779                | 19 091       | 5 912               | 24 413               | 16 936                          | 5 452               | 21 657               |               |
| 18 663            | 2 096                | 228 604      | 150 905             | 25 669               | 225 642                         | 150 854             | 25 336               |               |
| .                 | .                    | .            | .                   | .                    | .                               | .                   | .                    |               |
| 9 181             | 1 794                | 58 150       | 18 743              | 11 360               | 53 699                          | 17 278              | 10 490               | 71            |
| 5 790             | 1 738                | 32 967       | 9 206               | 9 894                | 32 179                          | 9 020               | 9 658                |               |
| 2 594             | 2 023                | 21 848       | 8 667               | 17 042               | 18 185                          | 7 387               | 14 185               |               |
| .                 | .                    | .            | .                   | .                    | .                               | .                   | .                    |               |
| 18 516            | 2 119                | 118 002      | 44 601              | 13 501               | 113 845                         | 44 469              | 13 026               | 73            |
| 4 925             | 1 847                | 32 702       | 14 556              | 12 262               | 32 426                          | 14 522              | 12 158               |               |
| 12 141            | 2 363                | 77 027       | 29 723              | 14 992               | 75 818                          | 29 624              | 14 756               |               |
| 1 450             | 1 551                | 8 272        | 323                 | 8 847                | 5 601                           | 323                 | 5 990                |               |
| 18 424            | 2 186                | 213 742      | 82 615              | 25 355               | 209 479                         | 81 768              | 24 849               | 77            |
| 14 220            | 2 287                | 176 125      | 78 867              | 28 320               | 173 877                         | 78 327              | 27 959               |               |
| 2 044             | 2 347                | 17 341       | 3 083               | 19 909               | 15 867                          | 2 776               | 18 217               |               |
| 593               | 1 586                | 2 389        | 330                 | 6 388                | 2 389                           | 330                 | 6 388                |               |
| 1 567             | 1 622                | 17 886       | 335                 | 18 516               | 17 347                          | 335                 | 17 958               |               |
| 21 605            | 1 995                | 134 533      | 39 351              | 12 422               | 127 077                         | 36 758              | 11 734               | 78            |
| 5 755             | 1 847                | 30 759       | 3 867               | 9 871                | 30 502                          | 3 863               | 9 789                |               |
| 8 590             | 2 288                | 57 051       | 16 332              | 15 197               | 52 961                          | 14 910              | 14 108               |               |
| 2 256             | 1 798                | 10 188       | 4 572               | 8 118                | 7 867                           | 3 405               | 6 269                |               |
| 5 004             | 1 850                | 36 536       | 14 579              | 13 507               | 35 747                          | 14 579              | 13 215               |               |
| 6 369             | 1 761                | 34 322       | 9 757               | 9 492                | 29 928                          | 9 221               | 8 277                | 81            |
| 4 434             | 1 835                | 23 018       | 8 743               | 9 523                | 21 501                          | 8 207               | 8 896                |               |
| 1 591             | 1 649                | 9 840        | 896                 | 10 197               | 6 962                           | 896                 | 7 215                |               |
| .                 | .                    | .            | .                   | .                    | .                               | .                   | .                    |               |
| .                 | .                    | .            | .                   | .                    | .                               | .                   | .                    |               |

3. Ergebnisse der Betriebe nach Hauptgruppen sowie Kreisfreien Städten und Landkreisen  
 Noch: 3.1. Betriebe, Personen, Arbeitsstunden, bezahlte Entgelte und Umsatz

| Kreis-<br>Nr. | Kreisfreie Stadt<br>Landkreis<br>Regierungsbezirk | Betriebe   | Tätige<br>Personen | Geleistete Arbeitsstunden |                      |
|---------------|---|------------|--------------------|---------------------------|----------------------|
|               |   |            |                    | insgesamt                 | je tätiger<br>Person |
|               |   |            |                    | 1 000                     | Std.                 |
| 82            | Mittweida   | 47         | 5 726              | 796                       | 139                  |
|               | Vorleistungsgüterproduzenten und Energie          | 27         | 3 063              | 429                       | 140                  |
|               | Investitionsgüterproduzenten                      | 11         | 1 753              | 236                       | 135                  |
|               | Gebrauchsgüterproduzenten                         | 4          | 401                | 50                        | 125                  |
|               | Verbrauchsgüterproduzenten                        | 5          | 509                | 82                        | 161                  |
| 88            | Stollberg   | 30         | 4 815              | 653                       | 136                  |
|               | Vorleistungsgüterproduzenten und Energie          | 18         | 3 177              | 425                       | 134                  |
|               | Investitionsgüterproduzenten                      | 9          | 1 282              | 183                       | 143                  |
|               | Verbrauchsgüterproduzenten                        | 3          | 356                | 45                        | 126                  |
| 91            | Aue-Schwarzenberg                                 | 47         | 6 884              | 1 000                     | 145                  |
|               | Vorleistungsgüterproduzenten und Energie          | 21         | 3 645              | 513                       | 141                  |
|               | Investitionsgüterproduzenten                      | 19         | 2 692              | 397                       | 147                  |
|               | Gebrauchsgüterproduzenten                         | 2          | .                  | .                         | .                    |
|               | Verbrauchsgüterproduzenten                        | 5          | .                  | .                         | .                    |
| 93            | Zwickauer Land                                    | 28         | 3 477              | 496                       | 143                  |
|               | Vorleistungsgüterproduzenten und Energie          | 10         | 1 011              | 131                       | 130                  |
|               | Investitionsgüterproduzenten                      | 15         | 2 232              | 330                       | 148                  |
|               | Gebrauchsgüterproduzenten                         | 1          | .                  | .                         | .                    |
|               | Verbrauchsgüterproduzenten                        | 2          | .                  | .                         | .                    |
|               | <b>Regierungsbezirk Chemnitz</b>                  | <b>529</b> | <b>82 153</b>      | <b>11 202</b>             | <b>136</b>           |
|               | Vorleistungsgüterproduzenten und Energie          | 235        | 34 104             | 4 712                     | 138                  |
|               | Investitionsgüterproduzenten                      | 192        | 35 741             | 4 688                     | 131                  |
|               | Gebrauchsgüterproduzenten                         | 26         | 2 749              | 350                       | 127                  |
|               | Verbrauchsgüterproduzenten                        | 76         | 9 559              | 1 453                     | 152                  |

Monat August 2007

| Bezahlte Entgelte |                      | Gesamtumsatz     |                     |                      | Umsatz aus eigenen Erzeugnissen |                     |                      | Kreis-<br>Nr. |
|-------------------|----------------------|------------------|---------------------|----------------------|---------------------------------|---------------------|----------------------|---------------|
| insgesamt         | je tätiger<br>Person | insgesamt        | darunter<br>Ausland | je tätiger<br>Person | zusammen                        | darunter<br>Ausland | je tätiger<br>Person |               |
| 1 000 €           | €                    | 1 000 €          |                     | €                    | 1 000 €                         |                     | €                    |               |
| 12 586            | 2 198                | 95 309           | 22 133              | 16 645               | 91 698                          | 21 882              | 16 014               | 82            |
| 6 709             | 2 190                | 53 404           | 10 767              | 17 435               | 51 102                          | 10 589              | 16 684               |               |
| 4 166             | 2 376                | 29 188           | 10 406              | 16 650               | 28 476                          | 10 334              | 16 244               |               |
| 642               | 1 601                | 2 979            | 575                 | 7 429                | 2 770                           | 575                 | 6 908                |               |
| 1 070             | 2 102                | 9 739            | 383                 | 19 134               | 9 351                           | 383                 | 18 371               |               |
| 9 870             | 2 050                | 59 900           | 11 236              | 12 440               | 57 651                          | 10 582              | 11 973               | 88            |
| 6 076             | 1 912                | 37 795           | 8 895               | 11 896               | 35 808                          | 8 241               | 11 271               |               |
| 3 272             | 2 552                | 19 091           | 2 339               | 14 892               | 19 091                          | 2 339               | 14 892               |               |
| 523               | 1 469                | 3 014            | 2                   | 8 466                | 2 752                           | 2                   | 7 730                |               |
| 14 032            | 2 038                | 90 256           | 25 941              | 13 111               | 72 831                          | 21 154              | 10 580               | 91            |
| 8 359             | 2 293                | 59 774           | 19 505              | 16 399               | 45 131                          | 15 396              | 12 382               |               |
| 4 851             | 1 802                | 23 793           | 5 811               | 8 838                | 22 877                          | 5 564               | 8 498                |               |
| .                 | .                    | .                | .                   | .                    | .                               | .                   | .                    |               |
| .                 | .                    | .                | .                   | .                    | .                               | .                   | .                    |               |
| 7 133             | 2 051                | 50 287           | 13 951              | 14 463               | 49 393                          | 13 951              | 14 206               | 93            |
| 1 915             | 1 894                | 14 278           | 4 123               | 14 123               | 13 494                          | 4 123               | 13 347               |               |
| 4 770             | 2 137                | 32 546           | 9 817               | 14 582               | 32 457                          | 9 817               | 14 542               |               |
| .                 | .                    | .                | .                   | .                    | .                               | .                   | .                    |               |
| .                 | .                    | .                | .                   | .                    | .                               | .                   | .                    |               |
| <b>177 239</b>    | <b>2 157</b>         | <b>1 397 280</b> | <b>503 672</b>      | <b>17 008</b>        | <b>1 333 673</b>                | <b>488 348</b>      | <b>16 234</b>        |               |
| 71 981            | 2 111                | 573 354          | 183 448             | 16 812               | 541 078                         | 173 831             | 15 866               |               |
| 82 093            | 2 297                | 658 762          | 290 722             | 18 432               | 639 648                         | 287 025             | 17 897               |               |
| 4 804             | 1 748                | 26 653           | 6 143               | 9 696                | 24 108                          | 4 975               | 8 770                |               |
| 18 361            | 1 921                | 138 511          | 23 359              | 14 490               | 128 840                         | 22 517              | 13 478               |               |

3. Ergebnisse der Betriebe nach Hauptgruppen sowie Kreisfreien Städten und Landkreisen  
 Noch: 3.1. Betriebe, Personen, Arbeitsstunden, bezahlte Entgelte und Umsatz

| Kreis-<br>Nr. | Kreisfreie Stadt<br>Landkreis<br>Regierungsbezirk | Betriebe | Tätige<br>Personen | Geleistete Arbeitsstunden |                      |
|---------------|---|----------|--------------------|---------------------------|----------------------|
|               |   |          |                    | insgesamt                 | je tätiger<br>Person |
|               |   |          |                    | 1 000                     | Std.                 |
| 62            | Dresden, Stadt                                    | 114      | 24 278             | 3 548                     | 146                  |
|               | Vorleistungsgüterproduzenten und Energie          | 33       | 12 055             | 1 801                     | 149                  |
|               | Investitionsgüterproduzenten                      | 53       | 7 996              | 1 135                     | 142                  |
|               | Gebrauchsgüterproduzenten                         | 2        | .                  | .                         | .                    |
|               | Verbrauchsgüterproduzenten                        | 26       | .                  | .                         | .                    |
| 63            | Görlitz, Stadt                                    | 6        | .                  | .                         | .                    |
|               | Vorleistungsgüterproduzenten und Energie          | 1        | .                  | .                         | .                    |
|               | Investitionsgüterproduzenten                      | 3        | .                  | .                         | .                    |
|               | Verbrauchsgüterproduzenten                        | 2        | .                  | .                         | .                    |
| 64            | Hoyerswerda, Stadt                                | 3        | .                  | .                         | .                    |
|               | Vorleistungsgüterproduzenten und Energie          | 2        | .                  | .                         | .                    |
|               | Verbrauchsgüterproduzenten                        | 1        | .                  | .                         | .                    |
| 72            | Bautzen   | 52       | 6 830              | 901                       | 132                  |
|               | Vorleistungsgüterproduzenten und Energie          | 21       | 2 333              | 320                       | 137                  |
|               | Investitionsgüterproduzenten                      | 16       | 2 984              | 386                       | 129                  |
|               | Gebrauchsgüterproduzenten                         | 3        | 331                | 45                        | 136                  |
|               | Verbrauchsgüterproduzenten                        | 12       | 1 182              | 150                       | 127                  |
| 80            | Meißen  | 48       | 9 064              | 1 282                     | 141                  |
|               | Vorleistungsgüterproduzenten und Energie          | 27       | 4 129              | 552                       | 134                  |
|               | Investitionsgüterproduzenten                      | 12       | 3 545              | 516                       | 146                  |
|               | Gebrauchsgüterproduzenten                         | 1        | .                  | .                         | .                    |
|               | Verbrauchsgüterproduzenten                        | 8        | .                  | .                         | .                    |
| 84            | Niederschlesischer Oberlausitzkreis               | 23       | 3 783              | 500                       | 132                  |
|               | Vorleistungsgüterproduzenten und Energie          | 10       | 2 431              | 309                       | 127                  |
|               | Investitionsgüterproduzenten                      | 6        | .                  | .                         | .                    |
|               | Gebrauchsgüterproduzenten                         | 2        | .                  | .                         | .                    |
|               | Verbrauchsgüterproduzenten                        | 5        | 432                | 66                        | 153                  |
| 85            | Riesa-Großenhain                                  | 28       | 6 289              | 932                       | 148                  |
|               | Vorleistungsgüterproduzenten und Energie          | 17       | 5 144              | 753                       | 146                  |
|               | Investitionsgüterproduzenten                      | 6        | 724                | 117                       | 162                  |
|               | Verbrauchsgüterproduzenten                        | 5        | 421                | 62                        | 147                  |
| 86            | Löbau-Zittau                                      | 41       | 5 057              | 689                       | 136                  |
|               | Vorleistungsgüterproduzenten und Energie          | 18       | 1 721              | 242                       | 141                  |
|               | Investitionsgüterproduzenten                      | 9        | 1 429              | 209                       | 146                  |
|               | Gebrauchsgüterproduzenten                         | 4        | 546                | 61                        | 112                  |
|               | Verbrauchsgüterproduzenten                        | 10       | 1 361              | 177                       | 130                  |

Monat August 2007

| Bezahlte Entgelte |                      | Gesamtumsatz |                     |                      | Umsatz aus eigenen Erzeugnissen |                     |                      | Kreis-<br>Nr. |
|-------------------|----------------------|--------------|---------------------|----------------------|---------------------------------|---------------------|----------------------|---------------|
| insgesamt         | je tätiger<br>Person | insgesamt    | darunter<br>Ausland | je tätiger<br>Person | zusammen                        | darunter<br>Ausland | je tätiger<br>Person |               |
| 1 000 €           | €                    | 1 000 €      |                     | €                    | 1 000 €                         |                     | €                    |               |
| 71 971            | 2 964                | 599 710      | 294 151             | 24 702               | 537 676                         | 278 580             | 22 147               | 62            |
| 37 089            | 3 077                | 283 110      | 179 771             | 23 485               | 246 484                         | 178 455             | 20 447               |               |
| 23 283            | 2 912                | 133 256      | 71 632              | 16 665               | 113 593                         | 57 498              | 14 206               |               |
| .                 | .                    | .            | .                   | .                    | .                               | .                   | .                    |               |
| .                 | .                    | .            | .                   | .                    | .                               | .                   | .                    |               |
| .                 | .                    | .            | .                   | .                    | .                               | .                   | .                    | 63            |
| .                 | .                    | .            | .                   | .                    | .                               | .                   | .                    |               |
| .                 | .                    | .            | .                   | .                    | .                               | .                   | .                    |               |
| .                 | .                    | .            | .                   | .                    | .                               | .                   | .                    | 64            |
| .                 | .                    | .            | .                   | .                    | .                               | .                   | .                    |               |
| 16 680            | 2 442                | 104 688      | 32 334              | 15 328               | 99 284                          | 31 348              | 14 536               | 72            |
| 4 633             | 1 986                | 26 061       | 7 074               | 11 171               | 24 069                          | 7 036               | 10 317               |               |
| 9 393             | 3 148                | 47 634       | 20 647              | 15 963               | 44 671                          | 19 804              | 14 970               |               |
| 646               | 1 952                | 6 035        | 1 660               | 18 233               | 5 872                           | 1 556               | 17 740               |               |
| 2 008             | 1 699                | 24 958       | 2 953               | 21 115               | 24 672                          | 2 952               | 20 873               |               |
| 23 056            | 2 544                | 153 976      | 69 175              | 16 988               | 130 902                         | 59 189              | 14 442               | 80            |
| 9 441             | 2 287                | 48 355       | 11 716              | 11 711               | 47 096                          | 11 465              | 11 406               |               |
| 10 391            | 2 931                | 81 319       | 52 133              | 22 939               | 68 775                          | 44 878              | 19 401               |               |
| .                 | .                    | .            | .                   | .                    | .                               | .                   | .                    |               |
| .                 | .                    | .            | .                   | .                    | .                               | .                   | .                    |               |
| 8 513             | 2 250                | 68 008       | 14 347              | 17 977               | 66 996                          | 14 341              | 17 710               | 84            |
| 5 954             | 2 449                | 42 535       | 11 709              | 17 497               | 41 785                          | 11 709              | 17 188               |               |
| .                 | .                    | .            | .                   | .                    | .                               | .                   | .                    |               |
| .                 | .                    | .            | .                   | .                    | .                               | .                   | .                    |               |
| 697               | 1 613                | 12 104       | 923                 | 28 019               | 12 090                          | 923                 | 27 986               |               |
| 14 637            | 2 327                | 232 458      | 86 039              | 36 963               | 224 760                         | 84 279              | 35 739               | 85            |
| 12 106            | 2 353                | 200 960      | 80 902              | 39 067               | 197 780                         | 79 582              | 38 449               |               |
| 1 742             | 2 406                | 14 714       | 4 270               | 20 323               | 11 043                          | 3 830               | 15 253               |               |
| 788               | 1 872                | 16 785       | 867                 | 39 869               | 15 937                          | 867                 | 37 855               |               |
| 9 028             | 1 785                | 50 081       | 10 742              | 9 903                | 48 350                          | 10 440              | 9 561                | 86            |
| 2 925             | 1 700                | 16 813       | 2 709               | 9 769                | 16 344                          | 2 618               | 9 497                |               |
| 2 600             | 1 819                | 12 804       | 6 126               | 8 960                | 12 721                          | 6 051               | 8 902                |               |
| 1 149             | 2 104                | 3 961        | 864                 | 7 255                | 2 870                           | 729                 | 5 256                |               |
| 2 353             | 1 729                | 16 502       | 1 043               | 12 125               | 16 414                          | 1 043               | 12 060               |               |

3. Ergebnisse der Betriebe nach Hauptgruppen sowie Kreisfreien Städten und Landkreisen  
 Noch: 3.1. Betriebe, Personen, Arbeitsstunden, bezahlte Entgelte und Umsatz

| Kreis-<br>Nr. | Kreisfreie Stadt<br>Landkreis<br>Regierungsbezirk | Betriebe   | Tätige<br>Personen | Geleistete Arbeitsstunden |                      |
|---------------|---|------------|--------------------|---------------------------|----------------------|
|               |   |            |                    | insgesamt                 | je tätiger<br>Person |
|               |   |            |                    | 1 000                     | Std.                 |
| 87            | Sächsische Schweiz                                | 38         | 4 915              | 672                       | 137                  |
|               | Vorleistungsgüterproduzenten und Energie          | 24         | 3 026              | 411                       | 136                  |
|               | Investitionsgüterproduzenten                      | 10         | 1 406              | 183                       | 130                  |
|               | Gebrauchsgüterproduzenten                         | 1          | .                  | .                         | .                    |
|               | Verbrauchsgüterproduzenten                        | 3          | .                  | .                         | .                    |
| 90            | Weißeritzkreis                                    | 30         | 4 748              | 604                       | 127                  |
|               | Vorleistungsgüterproduzenten und Energie          | 13         | 2 402              | 303                       | 126                  |
|               | Investitionsgüterproduzenten                      | 9          | 895                | 120                       | 134                  |
|               | Gebrauchsgüterproduzenten                         | 5          | 1 196              | 145                       | 121                  |
|               | Verbrauchsgüterproduzenten                        | 3          | 255                | 36                        | 141                  |
| 92            | Kamenz  | 76         | 9 179              | 1 303                     | 142                  |
|               | Vorleistungsgüterproduzenten und Energie          | 30         | 2 961              | 442                       | 149                  |
|               | Investitionsgüterproduzenten                      | 20         | 2 883              | 396                       | 137                  |
|               | Gebrauchsgüterproduzenten                         | 4          | 552                | 80                        | 145                  |
|               | Verbrauchsgüterproduzenten                        | 22         | 2 783              | 384                       | 138                  |
|               | <b>Regierungsbezirk Dresden</b>                   | <b>459</b> | <b>76 972</b>      | <b>10 773</b>             | <b>140</b>           |
|               | Vorleistungsgüterproduzenten und Energie          | 196        | 36 551             | 5 183                     | 142                  |
|               | Investitionsgüterproduzenten                      | 144        | 24 763             | 3 404                     | 137                  |
|               | Gebrauchsgüterproduzenten                         | 22         | 3 178              | 418                       | 132                  |
|               | Verbrauchsgüterproduzenten                        | 97         | 12 480             | 1 768                     | 142                  |



Monat August 2007

| Bezahlte Entgelte |                      | Gesamtumsatz     |                     |                      | Umsatz aus eigenen Erzeugnissen |                     |                      | Kreis-<br>Nr. |
|-------------------|----------------------|------------------|---------------------|----------------------|---------------------------------|---------------------|----------------------|---------------|
| insgesamt         | je tätiger<br>Person | insgesamt        | darunter<br>Ausland | je tätiger<br>Person | zusammen                        | darunter<br>Ausland | je tätiger<br>Person |               |
| 1 000 €           | €                    | 1 000 €          |                     | €                    | 1 000 €                         |                     | €                    |               |
| 10 203            | 2 076                | 85 503           | 21 211              | 17 396               | 82 096                          | 21 072              | 16 703               | 87            |
| 6 254             | 2 067                | 51 434           | 18 941              | 16 997               | 48 096                          | 18 802              | 15 894               |               |
| 3 149             | 2 240                | 28 284           | 1 178               | 20 117               | 28 282                          | 1 178               | 20 115               |               |
| .                 | .                    | .                | .                   | .                    | .                               | .                   | .                    |               |
| 10 014            | 2 109                | 57 097           | 18 753              | 12 025               | 56 170                          | 18 542              | 11 830               | 90            |
| 5 075             | 2 113                | 35 515           | 7 678               | 14 786               | 35 234                          | 7 678               | 14 669               |               |
| 1 788             | 1 998                | 6 939            | 2 620               | 7 753                | 6 722                           | 2 604               | 7 511                |               |
| 2 805             | 2 345                | 13 187           | 8 299               | 11 026               | 12 771                          | 8 104               | 10 678               |               |
| 346               | 1 357                | 1 456            | 156                 | 5 710                | 1 443                           | 156                 | 5 659                |               |
| 19 125            | 2 084                | 357 977          | 52 985              | 39 000               | 289 656                         | 32 464              | 31 556               | 92            |
| 5 739             | 1 938                | 37 217           | 8 389               | 12 569               | 36 966                          | 8 353               | 12 484               |               |
| 6 458             | 2 240                | 53 563           | 15 121              | 18 579               | 50 658                          | 13 829              | 17 571               |               |
| 981               | 1 777                | 10 450           | 5 127               | 18 931               | 10 450                          | 5 127               | 18 931               |               |
| 5 947             | 2 137                | 256 746          | 24 348              | 92 255               | 191 582                         | 5 154               | 68 840               |               |
| <b>192 098</b>    | <b>2 496</b>         | <b>1 760 781</b> | <b>615 436</b>      | <b>22 876</b>        | <b>1 586 611</b>                | <b>565 768</b>      | <b>20 613</b>        |               |
| 90 094            | 2 465                | 747 844          | 330 146             | 20 460               | 699 265                         | 326 814             | 19 131               |               |
| 67 834            | 2 739                | 430 783          | 189 111             | 17 396               | 388 449                         | 165 009             | 15 687               |               |
| 6 831             | 2 149                | 39 609           | 17 853              | 12 463               | 37 848                          | 17 413              | 11 909               |               |
| 27 339            | 2 191                | 542 546          | 78 327              | 43 473               | 461 049                         | 56 531              | 36 943               |               |

3. Ergebnisse der Betriebe nach Hauptgruppen sowie Kreisfreien Städten und Landkreisen  
 Noch: 3.1. Betriebe, Personen, Arbeitsstunden, bezahlte Entgelte und Umsatz

| Kreis-<br>Nr. | Kreisfreie Stadt<br>Landkreis<br>Regierungsbezirk | Betriebe   | Tätige<br>Personen | Geleistete Arbeitsstunden |                      |
|---------------|---|------------|--------------------|---------------------------|----------------------|
|               |   |            |                    | insgesamt                 | je tätiger<br>Person |
|               |   |            |                    | 1 000                     | Std.                 |
| 65            | Leipzig, Stadt                                    | 70         | 13 362             | 1 731                     | 130                  |
|               | Vorleistungsgüterproduzenten und Energie          | 20         | 2 724              | 383                       | 141                  |
|               | Investitionsgüterproduzenten                      | 31         | 7 811              | 978                       | 125                  |
|               | Gebrauchsgüterproduzenten                         | 2          | .                  | .                         | .                    |
|               | Verbrauchsgüterproduzenten                        | 17         | .                  | .                         | .                    |
| 74            | Delitzsch   | 30         | 5 112              | 685                       | 134                  |
|               | Vorleistungsgüterproduzenten und Energie          | 15         | 2 086              | 287                       | 138                  |
|               | Investitionsgüterproduzenten                      | 10         | 1 861              | 242                       | 130                  |
|               | Verbrauchsgüterproduzenten                        | 5          | 1 165              | 156                       | 134                  |
| 75            | Döbeln  | 33         | 4 623              | 710                       | 154                  |
|               | Vorleistungsgüterproduzenten und Energie          | 8          | 913                | 141                       | 154                  |
|               | Investitionsgüterproduzenten                      | 16         | 2 488              | 393                       | 158                  |
|               | Gebrauchsgüterproduzenten                         | 1          | .                  | .                         | .                    |
|               | Verbrauchsgüterproduzenten                        | 8          | .                  | .                         | .                    |
| 79            | Leipziger Land                                    | 28         | 3 652              | 512                       | 140                  |
|               | Vorleistungsgüterproduzenten und Energie          | 13         | 2 169              | 300                       | 138                  |
|               | Investitionsgüterproduzenten                      | 8          | .                  | .                         | .                    |
|               | Gebrauchsgüterproduzenten                         | 2          | .                  | .                         | .                    |
|               | Verbrauchsgüterproduzenten                        | 5          | 501                | 75                        | 150                  |
| 83            | Muldentalkreis                                    | 42         | 3 929              | 591                       | 150                  |
|               | Vorleistungsgüterproduzenten und Energie          | 23         | 1 870              | 285                       | 152                  |
|               | Investitionsgüterproduzenten                      | 10         | 1 060              | 167                       | 158                  |
|               | Verbrauchsgüterproduzenten                        | 9          | 999                | 138                       | 138                  |
| 89            | Torgau-Oschatz                                    | 31         | 3 462              | 504                       | 146                  |
|               | Vorleistungsgüterproduzenten und Energie          | 18         | 2 051              | 294                       | 143                  |
|               | Investitionsgüterproduzenten                      | 3          | .                  | .                         | .                    |
|               | Gebrauchsgüterproduzenten                         | 1          | .                  | .                         | .                    |
|               | Verbrauchsgüterproduzenten                        | 9          | 1 103              | 164                       | 149                  |
|               | <b>Regierungsbezirk Leipzig</b>                   | <b>234</b> | <b>34 140</b>      | <b>4 733</b>              | <b>139</b>           |
|               | Vorleistungsgüterproduzenten und Energie          | 97         | 11 813             | 1 689                     | 143                  |
|               | Investitionsgüterproduzenten                      | 78         | 14 096             | 1 910                     | 135                  |
|               | Gebrauchsgüterproduzenten                         | 6          | 794                | 102                       | 128                  |
|               | Verbrauchsgüterproduzenten                        | 53         | 7 437              | 1 031                     | 139                  |

Monat August 2007

| Bezahlte Entgelte |                      | Gesamtumsatz   |                     |                      | Umsatz aus eigenen Erzeugnissen |                     |                      | Kreis-<br>Nr. |
|-------------------|----------------------|----------------|---------------------|----------------------|---------------------------------|---------------------|----------------------|---------------|
| insgesamt         | je tätiger<br>Person | insgesamt      | darunter<br>Ausland | je tätiger<br>Person | zusammen                        | darunter<br>Ausland | je tätiger<br>Person |               |
| 1 000 €           | €                    | 1 000 €        |                     | €                    | 1 000 €                         |                     | €                    |               |
| 38 546            | 2 885                | 411 545        | 208 276             | 30 800               | 389 932                         | 203 507             | 29 182               | 65            |
| 7 262             | 2 666                | 35 047         | 12 805              | 12 866               | 32 342                          | 12 105              | 11 873               |               |
| 23 647            | 3 027                | 324 069        | 189 215             | 41 489               | 306 709                         | 185 147             | 39 266               |               |
| .                 | .                    | .              | .                   | .                    | .                               | .                   | .                    |               |
| .                 | .                    | .              | .                   | .                    | .                               | .                   | .                    |               |
| 12 212            | 2 389                | 94 696         | 20 491              | 18 524               | 91 616                          | 20 479              | 17 922               | 74            |
| 4 781             | 2 292                | 49 341         | 12 474              | 23 653               | 48 301                          | 12 462              | 23 155               |               |
| 4 887             | 2 626                | 25 814         | 7 178               | 13 871               | 25 315                          | 7 178               | 13 603               |               |
| 2 545             | 2 185                | 19 541         | 839                 | 16 773               | 18 000                          | 839                 | 15 451               |               |
| 9 366             | 2 026                | 108 905        | 27 265              | 23 557               | 97 595                          | 26 902              | 21 111               | 75            |
| 1 915             | 2 097                | 17 949         | 5 151               | 19 659               | 16 910                          | 4 937               | 18 521               |               |
| 5 070             | 2 038                | 59 564         | 14 834              | 23 941               | 57 583                          | 14 811              | 23 144               |               |
| .                 | .                    | .              | .                   | .                    | .                               | .                   | .                    |               |
| .                 | .                    | .              | .                   | .                    | .                               | .                   | .                    |               |
| 8 821             | 2 415                | 92 946         | 35 383              | 25 451               | 89 856                          | 35 210              | 24 605               | 79            |
| 5 812             | 2 680                | 75 593         | 34 388              | 34 852               | 72 622                          | 34 219              | 33 482               |               |
| .                 | .                    | .              | .                   | .                    | .                               | .                   | .                    |               |
| .                 | .                    | .              | .                   | .                    | .                               | .                   | .                    |               |
| 890               | 1 776                | 7 822          | 152                 | 15 613               | 7 788                           | 152                 | 15 545               |               |
| 8 473             | 2 157                | 67 742         | 19 836              | 17 242               | 65 333                          | 19 024              | 16 628               | 83            |
| 4 298             | 2 298                | 36 586         | 9 755               | 19 565               | 35 521                          | 9 534               | 18 995               |               |
| 2 576             | 2 430                | 18 683         | 7 902               | 17 625               | 17 805                          | 7 311               | 16 797               |               |
| 1 600             | 1 602                | 12 472         | 2 179               | 12 484               | 12 008                          | 2 178               | 12 020               |               |
| 6 197             | 1 790                | 45 008         | 9 594               | 13 001               | 38 810                          | 7 658               | 11 210               | 89            |
| 4 009             | 1 955                | 33 713         | 8 950               | 16 437               | 28 483                          | 7 015               | 13 887               |               |
| .                 | .                    | .              | .                   | .                    | .                               | .                   | .                    |               |
| .                 | .                    | .              | .                   | .                    | .                               | .                   | .                    |               |
| 1 648             | 1 494                | 7 799          | -                   | 7 071                | 6 883                           | -                   | 6 240                |               |
| <b>83 615</b>     | <b>2 449</b>         | <b>820 841</b> | <b>320 844</b>      | <b>24 043</b>        | <b>773 143</b>                  | <b>312 779</b>      | <b>22 646</b>        |               |
| 28 077            | 2 377                | 248 229        | 83 524              | 21 013               | 234 179                         | 80 272              | 19 824               |               |
| 38 121            | 2 704                | 436 629        | 219 669             | 30 975               | 415 857                         | 214 985             | 29 502               |               |
| 1 603             | 2 019                | 14 591         | 1 065               | 18 377               | 14 507                          | 1 061               | 18 271               |               |
| 15 813            | 2 126                | 121 392        | 16 586              | 16 323               | 108 600                         | 16 459              | 14 603               |               |

### 3. Ergebnisse der Betriebe nach Hauptgruppen sowie Kreisfreien Städten und Landkreisen

#### 3.2. Betriebe, Personen, Arbeitsstunden, bezahlte Entgelte und Umsatz

– Veränderung zum Vormonat (in Prozent)

| Kreis-Nr. | Kreisfreie Stadt<br>Landkreis<br>Regierungsbezirk | Betriebe | Tätige<br>Personen | Geleistete Arbeitsstunden |                      |
|-----------|---|----------|--------------------|---------------------------|----------------------|
|           |   |          |                    | insgesamt                 | je tätiger<br>Person |
| 61        | Chemnitz, Stadt                                   | -        | 1,0                | -0,2                      | -1,2                 |
|           | Vorleistungsgüterproduzenten und Energie          | -        | 0,7                | -1,4                      | -2,1                 |
|           | Investitionsgüterproduzenten                      | -        | 1,3                | 0,4                       | -0,8                 |
|           | Verbrauchsgüterproduzenten                        | -        | 0,7                | 0,4                       | -0,3                 |
| 66        | Plauen, Stadt                                     | -        | -0,2               | -4,5                      | -4,4                 |
|           | Vorleistungsgüterproduzenten und Energie          | -        | 0,2                | -                         | -0,2                 |
|           | Investitionsgüterproduzenten                      | -        | 0,1                | -10,9                     | -11,0                |
|           | Verbrauchsgüterproduzenten                        | -        | -1,0               | 3,1                       | 4,2                  |
| 67        | Zwickau, Stadt                                    | -        | 0,1                | -28,2                     | -28,2                |
|           | Vorleistungsgüterproduzenten und Energie          | -        | 1,3                | -1,9                      | -3,1                 |
|           | Investitionsgüterproduzenten                      | -        | 0,0                | -31,8                     | -31,7                |
|           | Gebrauchsgüterproduzenten                         | -        | .                  | .                         | .                    |
|           | Verbrauchsgüterproduzenten                        | -        | .                  | .                         | .                    |
| 71        | Annaberg  | -        | 1,7                | 0,7                       | -1,0                 |
|           | Vorleistungsgüterproduzenten und Energie          | -        | 1,6                | -1,5                      | -3,0                 |
|           | Investitionsgüterproduzenten                      | -        | 1,4                | 3,5                       | 2,0                  |
|           | Gebrauchsgüterproduzenten                         | -        | .                  | .                         | .                    |
| 73        | Chemnitzer Land                                   | -        | 0,9                | -0,9                      | -1,7                 |
|           | Vorleistungsgüterproduzenten und Energie          | -        | 1,2                | 1,1                       | -0,1                 |
|           | Investitionsgüterproduzenten                      | -        | 1,0                | -1,5                      | -2,5                 |
|           | Verbrauchsgüterproduzenten                        | -        | -0,6               | -0,7                      | 0,0                  |
| 77        | Freiberg  | -        | 0,8                | -1,1                      | -1,8                 |
|           | Vorleistungsgüterproduzenten und Energie          | -        | 1,1                | -0,6                      | -1,6                 |
|           | Investitionsgüterproduzenten                      | -        | 0,6                | -2,5                      | -3,0                 |
|           | Gebrauchsgüterproduzenten                         | -        | 0,3                | -8,5                      | -8,8                 |
|           | Verbrauchsgüterproduzenten                        | -        | -0,7               | -0,7                      | 0,0                  |
| 78        | Vogtlandkreis                                     | -        | 1,3                | -1,2                      | -2,5                 |
|           | Vorleistungsgüterproduzenten und Energie          | -        | 2,1                | -5,1                      | -7,0                 |
|           | Investitionsgüterproduzenten                      | -        | 1,5                | 0,7                       | -0,7                 |
|           | Gebrauchsgüterproduzenten                         | -        | 0,4                | -1,7                      | -2,1                 |
|           | Verbrauchsgüterproduzenten                        | -        | 0,7                | 0,8                       | 0,1                  |
| 81        | Mittlerer Erzgebirgskreis                         | -        | 0,8                | 1,2                       | 0,5                  |
|           | Vorleistungsgüterproduzenten und Energie          | -        | 0,5                | 2,2                       | 1,7                  |
|           | Investitionsgüterproduzenten                      | -        | 1,3                | -0,7                      | -2,0                 |
|           | Gebrauchsgüterproduzenten                         | -        | .                  | .                         | .                    |
|           | Verbrauchsgüterproduzenten                        | -        | .                  | .                         | .                    |

| Bezahlte Entgelte |                   | Gesamtumsatz |                  |                   | Umsatz aus eigenen Erzeugnissen |                  |                   | Kreis-Nr. |
|-------------------|-------------------|--------------|------------------|-------------------|---------------------------------|------------------|-------------------|-----------|
| insgesamt         | je tätiger Person | insgesamt    | darunter Ausland | je tätiger Person | zusammen                        | darunter Ausland | je tätiger Person |           |
| -1,3              | -2,3              | -3,6         | 5,9              | -4,6              | -3,8                            | 5,5              | -4,7              | 61        |
| 2,0               | 1,3               | -2,1         | 1,6              | -2,8              | -1,7                            | 2,1              | -2,4              |           |
| -3,7              | -4,9              | -3,9         | 6,8              | -5,1              | -3,8                            | 6,9              | -5,0              |           |
| -0,4              | -1,1              | -6,7         | 8,2              | -7,3              | -9,8                            | -3,5             | -10,4             |           |
| -8,2              | -8,1              | -16,8        | -23,2            | -16,6             | -16,9                           | -23,8            | -16,8             | 66        |
| 0,9               | 0,7               | -8,3         | -19,8            | -8,5              | -7,4                            | -20,9            | -7,6              |           |
| -10,5             | -10,6             | -31,9        | -33,8            | -32,0             | -31,9                           | -33,8            | -31,9             |           |
| -12,0             | -11,1             | -3,4         | 23,1             | -2,4              | -3,2                            | 23,1             | -2,2              |           |
| -35,5             | -35,6             | -45,7        | -49,3            | -45,8             | -46,3                           | -49,3            | -46,3             | 67        |
| 2,9               | 1,6               | -25,1        | -15,7            | -26,1             | -25,1                           | -12,4            | -26,1             |           |
| -40,5             | -40,4             | -47,1        | -50,1            | -47,1             | -47,6                           | -50,1            | -47,6             |           |
| .                 | .                 | .            | .                | .                 | .                               | .                | .                 |           |
| 1,9               | 0,2               | -7,6         | -11,1            | -9,1              | -6,3                            | -8,2             | -7,9              | 71        |
| 0,9               | -0,7              | -1,3         | -1,1             | -2,8              | -1,4                            | -0,7             | -3,0              |           |
| 3,1               | 1,7               | -16,6        | -20,9            | -17,7             | -14,7                           | -17,2            | -15,9             |           |
| .                 | .                 | .            | .                | .                 | .                               | .                | .                 |           |
| 1,1               | 0,2               | -7,2         | -3,0             | -8,0              | -6,5                            | -2,7             | -7,3              | 73        |
| 1,5               | 0,2               | 6,9          | 12,1             | 5,6               | 7,5                             | 13,5             | 6,2               |           |
| 1,0               | 0,0               | -12,2        | -8,8             | -13,1             | -11,9                           | -8,8             | -12,8             |           |
| 0,5               | 1,1               | -5,5         | -21,6            | -4,9              | 2,1                             | -21,6            | 2,8               |           |
| 1,1               | 0,3               | -0,1         | 17,1             | -0,8              | 0,0                             | 17,5             | -0,7              | 77        |
| 1,5               | 0,4               | 0,4          | 16,7             | -0,7              | 0,5                             | 17,1             | -0,5              |           |
| -0,2              | -0,8              | -1,9         | 36,7             | -2,5              | -2,0                            | 38,6             | -2,6              |           |
| 4,4               | 4,1               | -19,3        | -14,5            | -19,5             | -19,3                           | -14,5            | -19,5             |           |
| -1,8              | -1,0              | 0,7          | 9,1              | 1,4               | 0,6                             | 9,1              | 1,4               |           |
| 0,4               | -0,9              | -1,0         | 6,5              | -2,3              | -1,3                            | 6,0              | -2,6              | 78        |
| 3,3               | 1,3               | -7,6         | -20,2            | -9,4              | -7,7                            | -20,2            | -9,5              |           |
| 0,1               | -1,4              | 6,4          | 32,2             | 4,8               | 7,1                             | 33,7             | 5,6               |           |
| 0,7               | 0,3               | 5,7          | 7,8              | 5,2               | 1,1                             | 7,2              | 0,7               |           |
| -2,3              | -3,0              | -7,2         | -5,9             | -7,8              | -7,2                            | -5,9             | -7,9              |           |
| 2,8               | 2,0               | 6,3          | 5,6              | 5,5               | 4,1                             | 7,6              | 3,3               | 81        |
| 1,9               | 1,4               | 5,9          | 8,7              | 5,4               | 4,5                             | 10,2             | 4,0               |           |
| 5,0               | 3,7               | 7,3          | -14,3            | 6,0               | 2,9                             | -8,2             | 1,7               |           |
| .                 | .                 | .            | .                | .                 | .                               | .                | .                 |           |
| .                 | .                 | .            | .                | .                 | .                               | .                | .                 |           |

3. Ergebnisse der Betriebe nach Hauptgruppen sowie Kreisfreien Städten und Landkreisen  
 Noch: 3.2. Betriebe, Personen, Arbeitsstunden, bezahlte Entgelte und Umsatz  
 – Veränderung zum Vormonat (in Prozent)

| Kreis-Nr. | Kreisfreie Stadt<br>Landkreis<br>Regierungsbezirk | Betriebe    | Tätige<br>Personen | Geleistete Arbeitsstunden |                      |
|-----------|---|-------------|--------------------|---------------------------|----------------------|
|           |   |             |                    | insgesamt                 | je tätiger<br>Person |
| 82        | Mittweida   | -           | 0,4                | -2,7                      | -3,0                 |
|           | Vorleistungsgüterproduzenten und Energie          | -           | 0,4                | -1,2                      | -1,5                 |
|           | Investitionsgüterproduzenten                      | -           | 0,2                | -1,3                      | -1,4                 |
|           | Gebrauchsgüterproduzenten                         | -           | -1,2               | -23,1                     | -22,1                |
|           | Verbrauchsgüterproduzenten                        | -           | 2,4                | 2,5                       | 0,1                  |
| 88        | Stollberg   | -           | 1,0                | -4,1                      | -5,1                 |
|           | Vorleistungsgüterproduzenten und Energie          | -           | 0,7                | -5,6                      | -6,2                 |
|           | Investitionsgüterproduzenten                      | -           | 1,1                | -1,1                      | -2,2                 |
|           | Verbrauchsgüterproduzenten                        | -           | 3,8                | -2,2                      | -5,7                 |
| 91        | Aue-Schwarzenberg                                 | -2,1        | 0,1                | -0,5                      | -0,6                 |
|           | Vorleistungsgüterproduzenten und Energie          | -4,5        | -0,2               | -3,6                      | -3,4                 |
|           | Investitionsgüterproduzenten                      | -           | 0,5                | 2,8                       | 2,4                  |
|           | Gebrauchsgüterproduzenten                         | -           | .                  | .                         | .                    |
|           | Verbrauchsgüterproduzenten                        | -           | .                  | .                         | .                    |
| 93        | Zwickauer Land                                    | -           | 0,7                | -2,9                      | -3,6                 |
|           | Vorleistungsgüterproduzenten und Energie          | -           | -0,7               | -10,3                     | -9,7                 |
|           | Investitionsgüterproduzenten                      | -           | 1,5                | -0,3                      | -1,7                 |
|           | Gebrauchsgüterproduzenten                         | -           | .                  | .                         | .                    |
|           | Verbrauchsgüterproduzenten                        | -           | .                  | .                         | .                    |
|           | <b>Regierungsbezirk Chemnitz</b>                  | <b>-0,2</b> | <b>0,7</b>         | <b>-4,6</b>               | <b>-5,3</b>          |
|           | Vorleistungsgüterproduzenten und Energie          | -0,4        | 0,8                | -2,0                      | -2,8                 |
|           | Investitionsgüterproduzenten                      | -           | 0,7                | -8,3                      | -9,0                 |
|           | Gebrauchsgüterproduzenten                         | -           | 0,4                | -10,0                     | -10,4                |
|           | Verbrauchsgüterproduzenten                        | -           | 0,5                | 1,2                       | 0,7                  |

| Bezahlte Entgelte |                   | Gesamtumsatz |                  |                   | Umsatz aus eigenen Erzeugnissen |                  |                   | Kreis-Nr. |
|-------------------|-------------------|--------------|------------------|-------------------|---------------------------------|------------------|-------------------|-----------|
| insgesamt         | je tätiger Person | insgesamt    | darunter Ausland | je tätiger Person | zusammen                        | darunter Ausland | je tätiger Person |           |
| -1,6              | -2,0              | -1,7         | 1,0              | -2,0              | -1,5                            | 0,9              | -1,9              | 82        |
| 2,2               | 1,8               | 2,1          | 1,2              | 1,8               | 3,2                             | 1,1              | 2,9               |           |
| -7,3              | -7,5              | -0,3         | -2,3             | -0,5              | -0,7                            | -2,5             | -0,9              |           |
| -1,5              | -0,3              | -51,7        | 186,1            | -51,1             | -54,3                           | 186,1            | -53,7             |           |
| -1,2              | -3,5              | 5,8          | -8,8             | 3,3               | 5,5                             | -8,8             | 3,0               |           |
| 3,0               | 2,0               | -8,6         | 2,5              | -9,6              | -9,0                            | 1,5              | -10,0             | 88        |
| 0,5               | -0,2              | -8,5         | -8,0             | -9,2              | -9,0                            | -9,7             | -9,7              |           |
| 7,8               | 6,6               | -10,1        | 80,9             | -11,1             | -10,1                           | 80,9             | -11,1             |           |
| 4,4               | 0,6               | 0,5          | x                | -3,2              | 0,3                             | x                | -3,4              |           |
| 2,6               | 2,5               | -7,7         | 2,7              | -7,8              | -7,0                            | 8,2              | -7,1              | 91        |
| 1,8               | 2,0               | -8,9         | 0,7              | -8,7              | -8,3                            | 7,8              | -8,1              |           |
| 3,2               | 2,7               | -7,0         | 9,1              | -7,5              | -7,0                            | 8,9              | -7,5              |           |
| .                 | .                 | .            | .                | .                 | .                               | .                | .                 |           |
| -5,9              | -6,5              | -10,1        | -4,9             | -10,7             | -10,6                           | -4,9             | -11,3             | 93        |
| 3,3               | 4,0               | -1,5         | -2,3             | -0,8              | -3,1                            | -2,3             | -2,5              |           |
| -9,7              | -11,0             | -14,5        | -5,8             | -15,7             | -14,6                           | -5,8             | -15,8             |           |
| .                 | .                 | .            | .                | .                 | .                               | .                | .                 |           |
| -6,8              | -7,5              | -16,5        | -22,4            | -17,1             | -17,0                           | -22,7            | -17,6             |           |
| 1,8               | 0,9               | -2,9         | 4,9              | -3,7              | -2,5                            | 6,6              | -3,3              |           |
| -14,6             | -15,3             | -26,6        | -34,7            | -27,2             | -27,2                           | -34,9            | -27,7             |           |
| 1,5               | 1,1               | -37,0        | 15,1             | -37,3             | -40,2                           | 16,5             | -40,5             |           |
| -1,4              | -1,9              | -3,1         | -1,2             | -3,6              | -3,2                            | -2,7             | -3,6              |           |

3. Ergebnisse der Betriebe nach Hauptgruppen sowie Kreisfreien Städten und Landkreisen  
 Noch: 3.2. Betriebe, Personen, Arbeitsstunden, bezahlte Entgelte und Umsatz  
 – Veränderung zum Vormonat (in Prozent)

| Kreis-Nr. | Kreisfreie Stadt<br>Landkreis<br>Regierungsbezirk | Betriebe | Tätige<br>Personen | Geleistete Arbeitsstunden |                      |
|-----------|---|----------|--------------------|---------------------------|----------------------|
|           |   |          |                    | insgesamt                 | je tätiger<br>Person |
| 62        | Dresden, Stadt                                    | -        | 0,5                | -0,4                      | -1,0                 |
|           | Vorleistungsgüterproduzenten und Energie          | -        | 0,0                | -0,8                      | -0,8                 |
|           | Investitionsgüterproduzenten                      | -        | 0,8                | -1,6                      | -2,4                 |
|           | Gebrauchsgüterproduzenten                         | -        | .                  | .                         | .                    |
|           | Verbrauchsgüterproduzenten                        | -        | .                  | .                         | .                    |
| 63        | Görlitz, Stadt                                    | -        | .                  | .                         | .                    |
|           | Vorleistungsgüterproduzenten und Energie          | -        | .                  | .                         | .                    |
|           | Investitionsgüterproduzenten                      | -        | .                  | .                         | .                    |
|           | Verbrauchsgüterproduzenten                        | -        | .                  | .                         | .                    |
| 64        | Hoyerswerda, Stadt                                | -        | .                  | .                         | .                    |
|           | Vorleistungsgüterproduzenten und Energie          | -        | .                  | .                         | .                    |
|           | Verbrauchsgüterproduzenten                        | -        | .                  | .                         | .                    |
| 72        | Bautzen   | -        | 0,5                | -3,9                      | -4,5                 |
|           | Vorleistungsgüterproduzenten und Energie          | -        | 1,0                | 0,6                       | -0,3                 |
|           | Investitionsgüterproduzenten                      | -        | 0,6                | -8,5                      | -9,1                 |
|           | Gebrauchsgüterproduzenten                         | -        | 0,9                | 2,3                       | 1,3                  |
|           | Verbrauchsgüterproduzenten                        | -        | -0,5               | -2,6                      | -2,1                 |
| 80        | Meißen  | -        | 0,8                | 1,1                       | 0,3                  |
|           | Vorleistungsgüterproduzenten und Energie          | -        | -0,1               | 1,3                       | 1,4                  |
|           | Investitionsgüterproduzenten                      | -        | 1,0                | -0,2                      | -1,2                 |
|           | Gebrauchsgüterproduzenten                         | -        | .                  | .                         | .                    |
|           | Verbrauchsgüterproduzenten                        | -        | .                  | .                         | .                    |
| 84        | Niederschlesischer Oberlausitzkreis               | -        | 0,1                | -2,2                      | -2,2                 |
|           | Vorleistungsgüterproduzenten und Energie          | -        | 0,1                | -2,2                      | -2,3                 |
|           | Investitionsgüterproduzenten                      | -        | .                  | .                         | .                    |
|           | Gebrauchsgüterproduzenten                         | -        | .                  | .                         | .                    |
|           | Verbrauchsgüterproduzenten                        | -        | -                  | 1,5                       | 1,5                  |
| 85        | Riesa-Großenhain                                  | -        | 0,3                | -0,7                      | -1,0                 |
|           | Vorleistungsgüterproduzenten und Energie          | -        | 1,2                | -0,5                      | -1,7                 |
|           | Investitionsgüterproduzenten                      | -        | -4,9               | -2,5                      | 2,5                  |
|           | Verbrauchsgüterproduzenten                        | -        | -1,2               | 1,6                       | 2,8                  |
| 86        | Löbau-Zittau                                      | -        | 1,2                | -4,0                      | -5,1                 |
|           | Vorleistungsgüterproduzenten und Energie          | -        | 1,2                | -1,6                      | -2,8                 |
|           | Investitionsgüterproduzenten                      | -        | 0,6                | -2,3                      | -2,9                 |
|           | Gebrauchsgüterproduzenten                         | -        | 0,4                | -17,6                     | -17,9                |
|           | Verbrauchsgüterproduzenten                        | -        | 2,1                | -3,8                      | -5,8                 |



| Bezahlte Entgelte |                   | Gesamtumsatz |                  |                   | Umsatz aus eigenen Erzeugnissen |                  |                   | Kreis-Nr. |
|-------------------|-------------------|--------------|------------------|-------------------|---------------------------------|------------------|-------------------|-----------|
| insgesamt         | je tätiger Person | insgesamt    | darunter Ausland | je tätiger Person | zusammen                        | darunter Ausland | je tätiger Person |           |
| 1,1               | 0,6               | 5,5          | 10,6             | 4,9               | 2,5                             | 5,8              | 2,0               | 62        |
| 5,7               | 5,7               | 6,0          | 7,1              | 6,0               | 4,9                             | 7,2              | 4,9               |           |
| -6,0              | -6,8              | -6,5         | -1,8             | -7,2              | -16,6                           | -20,2            | -17,3             |           |
| .                 | .                 | .            | .                | .                 | .                               | .                | .                 | 63        |
| .                 | .                 | .            | .                | .                 | .                               | .                | .                 |           |
| .                 | .                 | .            | .                | .                 | .                               | .                | .                 |           |
| .                 | .                 | .            | .                | .                 | .                               | .                | .                 | 64        |
| .                 | .                 | .            | .                | .                 | .                               | .                | .                 |           |
| .                 | .                 | .            | .                | .                 | .                               | .                | .                 |           |
| 8,5               | 7,9               | -15,1        | -14,3            | -15,6             | -15,8                           | -15,3            | -16,3             | 72        |
| 5,0               | 4,0               | -1,0         | -5,9             | -1,9              | -1,8                            | -5,7             | -2,8              |           |
| 13,9              | 13,2              | -27,7        | -18,9            | -28,1             | -28,8                           | -20,5            | -29,2             |           |
| -0,2              | -1,1              | -5,5         | -6,7             | -6,3              | -4,8                            | -7,3             | -5,7              |           |
| -2,7              | -2,2              | 0,8          | -0,4             | 1,4               | 0,6                             | -0,4             | 1,1               |           |
| 0,5               | -0,4              | 3,1          | 0,3              | 2,3               | -0,8                            | -5,7             | -1,6              | 80        |
| 0,8               | 0,9               | 3,3          | 15,3             | 3,4               | 3,4                             | 15,4             | 3,5               |           |
| 0,5               | -0,5              | 2,4          | -4,0             | 1,4               | -3,1                            | -8,4             | -4,1              |           |
| .                 | .                 | .            | .                | .                 | .                               | .                | .                 | 84        |
| -5,7              | -5,8              | 13,4         | 7,6              | 13,3              | 13,6                            | 7,5              | 13,6              |           |
| -6,9              | -7,0              | 12,9         | 15,3             | 12,7              | 13,1                            | 15,3             | 12,9              |           |
| .                 | .                 | .            | .                | .                 | .                               | .                | .                 |           |
| 0,1               | 0,1               | -1,5         | 8,5              | -1,5              | -1,4                            | 8,5              | -1,4              |           |
| -1,5              | -1,7              | 7,3          | 7,2              | 7,0               | 7,6                             | 7,5              | 7,3               | 85        |
| -0,6              | -1,7              | 4,8          | 7,2              | 3,6               | 5,0                             | 7,5              | 3,8               |           |
| -2,0              | 3,0               | 2,9          | 6,9              | 8,1               | 2,8                             | 7,3              | 8,1               |           |
| -12,6             | -11,6             | 59,4         | 5,3              | 61,3              | 63,7                            | 5,3              | 65,6              |           |
| 1,8               | 0,6               | -7,0         | -19,2            | -8,1              | -7,5                            | -19,7            | -8,6              | 86        |
| -1,4              | -2,6              | -1,8         | -10,5            | -2,9              | -1,4                            | -9,4             | -2,6              |           |
| 4,2               | 3,6               | -14,9        | -23,5            | -15,4             | -15,4                           | -24,4            | -15,9             |           |
| 1,8               | 1,4               | -18,8        | 29,1             | -19,1             | -27,6                           | 37,3             | -27,9             |           |
| 3,4               | 1,3               | -1,8         | -34,1            | -3,9              | -1,7                            | -34,1            | -3,7              |           |

3. Ergebnisse der Betriebe nach Hauptgruppen sowie Kreisfreien Städten und Landkreisen  
 Noch: 3.2. Betriebe, Personen, Arbeitsstunden, bezahlte Entgelte und Umsatz  
 – Veränderung zum Vormonat (in Prozent)

| Kreis-Nr. | Kreisfreie Stadt<br>Landkreis<br>Regierungsbezirk | Betriebe | Tätige<br>Personen | Geleistete Arbeitsstunden |                      |
|-----------|---|----------|--------------------|---------------------------|----------------------|
|           |   |          |                    | insgesamt                 | je tätiger<br>Person |
| 87        | Sächsische Schweiz                                | -        | 1,1                | -1,2                      | -2,2                 |
|           | Vorleistungsgüterproduzenten und Energie          | -        | 1,0                | -0,5                      | -1,5                 |
|           | Investitionsgüterproduzenten                      | -        | 1,2                | -5,2                      | -6,3                 |
|           | Gebrauchsgüterproduzenten                         | -        | .                  | .                         | .                    |
|           | Verbrauchsgüterproduzenten                        | -        | .                  | .                         | .                    |
| 90        | Weißeritzkreis                                    | -        | 1,6                | -0,7                      | -2,2                 |
|           | Vorleistungsgüterproduzenten und Energie          | -        | 1,4                | 0,7                       | -0,7                 |
|           | Investitionsgüterproduzenten                      | -        | 0,3                | 3,4                       | 3,1                  |
|           | Gebrauchsgüterproduzenten                         | -        | 3,2                | -5,8                      | -8,8                 |
|           | Verbrauchsgüterproduzenten                        | -        | 0,4                | -                         | -0,4                 |
| 92        | Kamenz  | -        | 1,6                | 1,3                       | -0,2                 |
|           | Vorleistungsgüterproduzenten und Energie          | -        | 0,9                | 1,8                       | 0,9                  |
|           | Investitionsgüterproduzenten                      | -        | 2,5                | 1,8                       | -0,7                 |
|           | Gebrauchsgüterproduzenten                         | -        | 0,9                | 6,7                       | 5,7                  |
|           | Verbrauchsgüterproduzenten                        | -        | 1,4                | -1,0                      | -2,4                 |
|           | <b>Regierungsbezirk Dresden</b>                   | -        | <b>0,8</b>         | <b>-0,8</b>               | <b>-1,6</b>          |
|           | Vorleistungsgüterproduzenten und Energie          | -        | 0,5                | -0,3                      | -0,8                 |
|           | Investitionsgüterproduzenten                      | -        | 0,8                | -2,3                      | -3,1                 |
|           | Gebrauchsgüterproduzenten                         | -        | 1,6                | -2,3                      | -3,9                 |
|           | Verbrauchsgüterproduzenten                        | -        | 1,4                | 0,9                       | -0,4                 |

| Bezahlte Entgelte |                   | Gesamtumsatz |                  |                   | Umsatz aus eigenen Erzeugnissen |                  |                   | Kreis-Nr. |
|-------------------|-------------------|--------------|------------------|-------------------|---------------------------------|------------------|-------------------|-----------|
| insgesamt         | je tätiger Person | insgesamt    | darunter Ausland | je tätiger Person | zusammen                        | darunter Ausland | je tätiger Person |           |
| -1,2              | -2,2              | 5,5          | -5,0             | 4,3               | 4,8                             | -4,9             | 3,7               | 87        |
| -6,0              | -7,0              | 8,7          | 2,6              | 7,6               | 7,7                             | 2,8              | 6,6               |           |
| 8,2               | 6,9               | -2,1         | -59,3            | -3,3              | -2,1                            | -59,3            | -3,3              |           |
| .                 | .                 | .            | .                | .                 | .                               | .                | .                 |           |
| .                 | .                 | .            | .                | .                 | .                               | .                | .                 |           |
| 1,0               | -0,6              | -9,6         | -10,8            | -11,0             | -10,0                           | -10,8            | -11,4             | 90        |
| 2,4               | 1,0               | -11,7        | -20,4            | -12,9             | -11,8                           | -20,4            | -13,0             |           |
| -1,0              | -1,3              | -0,1         | 9,2              | -0,4              | -0,5                            | 12,0             | -0,9              |           |
| 0,4               | -2,7              | -10,8        | -6,4             | -13,6             | -11,6                           | -7,1             | -14,4             |           |
| -3,4              | -3,7              | 19,4         | 56,0             | 19,0              | 19,4                            | 59,2             | 18,9              |           |
| 1,4               | -0,1              | 1,0          | -1,0             | -0,6              | -1,3                            | -6,8             | -2,8              | 92        |
| 0,8               | -0,1              | -2,5         | -9,6             | -3,4              | -2,3                            | -9,5             | -3,2              |           |
| 0,7               | -1,7              | -9,6         | -10,3            | -11,8             | -10,4                           | -11,6            | -12,6             |           |
| 2,5               | 1,6               | 6,2          | 8,9              | 5,2               | 6,2                             | 8,9              | 5,2               |           |
| 2,6               | 1,2               | 3,8          | 7,5              | 2,4               | 1,2                             | -1,5             | -0,1              |           |
| <b>1,3</b>        | <b>0,5</b>        | <b>1,9</b>   | <b>4,1</b>       | <b>1,1</b>        | <b>0,1</b>                      | <b>1,0</b>       | <b>-0,7</b>       |           |
| 1,7               | 1,2               | 4,1          | 5,4              | 3,5               | 3,6                             | 5,6              | 3,0               |           |
| 1,0               | 0,2               | -7,8         | -6,1             | -8,5              | -12,2                           | -14,5            | -12,9             |           |
| 2,5               | 0,8               | -4,4         | 4,3              | -6,0              | -5,1                            | 4,1              | -6,6              |           |
| 0,5               | -0,9              | 8,4          | 32,0             | 7,0               | 7,8                             | 38,4             | 6,3               |           |

3. Ergebnisse der Betriebe nach Hauptgruppen sowie Kreisfreien Städten und Landkreisen  
 Noch: 3.2. Betriebe, Personen, Arbeitsstunden, bezahlte Entgelte und Umsatz  
 – Veränderung zum Vormonat (in Prozent)

| Kreis-<br>Nr. | Kreisfreie Stadt<br>Landkreis<br>Regierungsbezirk | Betriebe | Tätige<br>Personen | Geleistete Arbeitsstunden |                      |
|---------------|---|----------|--------------------|---------------------------|----------------------|
|               |   |          |                    | insgesamt                 | je tätiger<br>Person |
| 65            | Leipzig, Stadt                                    | -        | 0,5                | -6,1                      | -6,5                 |
|               | Vorleistungsgüterproduzenten und Energie          | -        | 0,9                | -1,0                      | -1,9                 |
|               | Investitionsgüterproduzenten                      | -        | 0,6                | -9,0                      | -9,5                 |
|               | Gebrauchsgüterproduzenten                         | -        | .                  | .                         | .                    |
|               | Verbrauchsgüterproduzenten                        | -        | .                  | .                         | .                    |
| 74            | Delitzsch   | -        | 1,7                | 2,9                       | 1,1                  |
|               | Vorleistungsgüterproduzenten und Energie          | -        | 1,3                | 0,3                       | -0,9                 |
|               | Investitionsgüterproduzenten                      | -        | 1,6                | -                         | -1,6                 |
|               | Verbrauchsgüterproduzenten                        | -        | 2,7                | 13,0                      | 10,0                 |
| 75            | Döbeln  | -        | 1,6                | 3,8                       | 2,1                  |
|               | Vorleistungsgüterproduzenten und Energie          | -        | 0,9                | -0,7                      | -1,6                 |
|               | Investitionsgüterproduzenten                      | -        | 1,5                | 4,5                       | 3,0                  |
|               | Gebrauchsgüterproduzenten                         | -        | .                  | .                         | .                    |
|               | Verbrauchsgüterproduzenten                        | -        | .                  | .                         | .                    |
| 79            | Leipziger Land                                    | -        | 0,3                | -1,0                      | -1,3                 |
|               | Vorleistungsgüterproduzenten und Energie          | -        | 0,3                | -0,7                      | -1,0                 |
|               | Investitionsgüterproduzenten                      | -        | .                  | .                         | .                    |
|               | Gebrauchsgüterproduzenten                         | -        | .                  | .                         | .                    |
|               | Verbrauchsgüterproduzenten                        | -        | .                  | .                         | .                    |
| 83            | Muldentalkreis                                    | -        | 0,2                | 2,8                       | 2,6                  |
|               | Vorleistungsgüterproduzenten und Energie          | -        | 1,0                | -                         | -1,0                 |
|               | Investitionsgüterproduzenten                      | -        | 0,5                | 10,6                      | 10,1                 |
|               | Verbrauchsgüterproduzenten                        | -        | -1,8               | -1,4                      | 0,3                  |
| 89            | Torgau-Oschatz                                    | -        | -0,4               | 1,6                       | 2,0                  |
|               | Vorleistungsgüterproduzenten und Energie          | -        | 0,0                | 1,4                       | 1,4                  |
|               | Investitionsgüterproduzenten                      | -        | .                  | .                         | .                    |
|               | Gebrauchsgüterproduzenten                         | -        | .                  | .                         | .                    |
|               | Verbrauchsgüterproduzenten                        | -        | .                  | .                         | .                    |
|               | <b>Regierungsbezirk Leipzig</b>                   | -        | <b>0,7</b>         | <b>-1,0</b>               | <b>-1,7</b>          |
|               | Vorleistungsgüterproduzenten und Energie          | -        | 0,7                | -0,1                      | -0,8                 |
|               | Investitionsgüterproduzenten                      | -        | 0,6                | -3,4                      | -4,0                 |
|               | Gebrauchsgüterproduzenten                         | -        | -0,5               | -11,3                     | -10,9                |
|               | Verbrauchsgüterproduzenten                        | -        | 0,9                | 3,3                       | 2,4                  |

| Bezahlte Entgelte |                   | Gesamtumsatz |                  |                   | Umsatz aus eigenen Erzeugnissen |                  |                   | Kreis-Nr. |
|-------------------|-------------------|--------------|------------------|-------------------|---------------------------------|------------------|-------------------|-----------|
| insgesamt         | je tätiger Person | insgesamt    | darunter Ausland | je tätiger Person | zusammen                        | darunter Ausland | je tätiger Person |           |
| -17,6             | -18,0             | -18,7        | -20,2            | -19,1             | -18,9                           | -19,6            | -19,3             | 65        |
| 1,1               | 0,2               | -2,8         | 0,6              | -3,6              | -6,8                            | -2,3             | -7,6              |           |
| -26,7             | -27,2             | -22,4        | -22,9            | -22,8             | -22,4                           | -22,1            | -22,8             |           |
| .                 | .                 | .            | .                | .                 | .                               | .                | .                 |           |
| .                 | .                 | .            | .                | .                 | .                               | .                | .                 |           |
| 1,8               | 0,1               | 0,6          | -5,1             | -1,1              | 3,5                             | -3,1             | 1,8               | 74        |
| -1,1              | -2,3              | -4,6         | -9,6             | -5,8              | 0,4                             | -6,6             | -0,8              |           |
| 4,6               | 3,0               | 3,7          | 2,9              | 2,0               | 3,4                             | 2,9              | 1,7               |           |
| 2,0               | -0,7              | 11,8         | 3,1              | 8,9               | 13,2                            | 3,1              | 10,2              |           |
| 0,0               | -1,6              | 17,0         | 10,0             | 15,1              | 18,0                            | 9,7              | 16,0              | 75        |
| -1,0              | -1,9              | 19,2         | 3,5              | 18,1              | 15,4                            | 2,0              | 14,4              |           |
| -4,7              | -6,2              | 28,7         | 11,4             | 26,8              | 30,9                            | 11,7             | 29,0              |           |
| .                 | .                 | .            | .                | .                 | .                               | .                | .                 |           |
| .                 | .                 | .            | .                | .                 | .                               | .                | .                 |           |
| -0,2              | -0,5              | -7,8         | 1,7              | -8,1              | -8,0                            | 1,3              | -8,3              | 79        |
| -2,4              | -2,7              | -4,7         | 1,9              | -5,0              | -4,7                            | 1,4              | -5,0              |           |
| .                 | .                 | .            | .                | .                 | .                               | .                | .                 |           |
| .                 | .                 | .            | .                | .                 | .                               | .                | .                 |           |
| 0,4               | 0,2               | 1,2          | -11,7            | 1,0               | 1,5                             | -11,5            | 1,4               | 83        |
| -1,0              | -2,0              | 1,5          | -2,0             | 0,5               | 2,0                             | -0,5             | 0,9               |           |
| 6,9               | 6,4               | 0,1          | -23,5            | -0,4              | 0,2                             | -24,9            | -0,3              |           |
| -5,3              | -3,6              | 1,8          | 0,2              | 3,6               | 2,4                             | 0,2              | 4,2               |           |
| 3,0               | 3,4               | 2,6          | 7,3              | 3,0               | 0,0                             | 1,8              | 0,4               | 89        |
| 3,3               | 3,3               | -1,3         | 4,2              | -1,3              | -5,7                            | -2,5             | -5,7              |           |
| .                 | .                 | .            | .                | .                 | .                               | .                | .                 |           |
| .                 | .                 | .            | .                | .                 | .                               | .                | .                 |           |
| .                 | .                 | .            | .                | .                 | .                               | .                | .                 |           |
| <b>-8,5</b>       | <b>-9,2</b>       | <b>-9,3</b>  | <b>-14,1</b>     | <b>-9,9</b>       | <b>-9,3</b>                     | <b>-13,7</b>     | <b>-9,9</b>       |           |
| -0,2              | -0,9              | -1,6         | -0,3             | -2,3              | -1,9                            | -1,0             | -2,6              |           |
| -18,1             | -18,6             | -15,7        | -20,5            | -16,3             | -15,5                           | -19,7            | -16,0             |           |
| 5,2               | 5,7               | -20,8        | -9,6             | -20,4             | -21,1                           | -8,8             | -20,7             |           |
| 3,8               | 2,8               | 4,7          | 33,6             | 3,8               | 5,0                             | 33,4             | 4,1               |           |

### 3. Ergebnisse der Betriebe nach Kreisfreien Städten und Landkreisen

#### 3.3. Betriebe, Gesamtumsatz, Umsatz mit der Eurozone und Exportquote

Monat August 2007

| Kreis-Nr. | Kreisfreie Stadt<br>Landkreis<br>Regierungsbezirk<br>Land | Be-<br>triebe | Gesamtumsatz     |                         |                | Ex-<br>port-<br>quote |
|-----------|---|---------------|------------------|-------------------------|----------------|-----------------------|
|           |   |               | insgesamt        | darunter Auslandsumsatz |                |                       |
|           |   |               |                  | zusammen                |                | darunter<br>Eurozone  |
| 1 000 €   |   |               |                  |                         |                |                       |
| 61        | Chemnitz, Stadt   | 64            | 219 260          | 53 390                  | 22 138         | 24,4                  |
| 66        | Plauen, Stadt   | 20            | 59 783           | 25 012                  | 8 408          | 41,8                  |
| 67        | Zwickau, Stadt  | 28            | 263 737          | 156 942                 | 69 796         | 59,5                  |
| 71        | Annaberg  | 42            | 58 150           | 18 743                  | 8 734          | 32,2                  |
| 73        | Chemnitzer Land   | 53            | 118 002          | 44 601                  | 30 107         | 37,8                  |
| 77        | Freiberg  | 51            | 213 742          | 82 615                  | 15 707         | 38,7                  |
| 78        | Vogtlandkreis   | 87            | 134 533          | 39 351                  | 16 615         | 29,3                  |
| 81        | Mittlerer Erzgebirgskreis                                 | 32            | 34 322           | 9 757                   | 6 326          | 28,4                  |
| 82        | Mittweida   | 47            | 95 309           | 22 133                  | 10 292         | 23,2                  |
| 88        | Stollberg   | 30            | 59 900           | 11 236                  | 5 361          | 18,8                  |
| 91        | Aue-Schwarzenberg   | 47            | 90 256           | 25 941                  | 12 028         | 28,7                  |
| 93        | Zwickauer Land  | 28            | 50 287           | 13 951                  | 9 928          | 27,7                  |
|           | <b>Regierungsbezirk Chemnitz</b>                          | <b>529</b>    | <b>1 397 280</b> | <b>503 672</b>          | <b>215 441</b> | <b>36,0</b>           |
| 62        | Dresden, Stadt  | 114           | 599 710          | 294 151                 | 68 803         | 49,0                  |
| 63        | Görlitz, Stadt  | 6             | .                | .                       | .              | .                     |
| 64        | Hoyerswerda, Stadt  | 3             | .                | .                       | .              | .                     |
| 72        | Bautzen   | 52            | 104 688          | 32 334                  | 22 119         | 30,9                  |
| 80        | Meißen  | 48            | 153 976          | 69 175                  | 30 727         | 44,9                  |
| 84        | Niederschlesischer Oberlausitzkreis                       | 23            | 68 008           | 14 347                  | 10 842         | 21,1                  |
| 85        | Riesa-Großenhain  | 28            | 232 458          | 86 039                  | 32 676         | 37,0                  |
| 86        | Löbau-Zittau  | 41            | 50 081           | 10 742                  | 6 565          | 21,4                  |
| 87        | Sächsische Schweiz  | 38            | 85 503           | 21 211                  | 8 336          | 24,8                  |
| 90        | Weißeritzkreis  | 30            | 57 097           | 18 753                  | 4 930          | 32,8                  |
| 92        | Kamenz  | 76            | 357 977          | 52 985                  | 35 026         | 14,8                  |
|           | <b>Regierungsbezirk Dresden</b>                           | <b>459</b>    | <b>1 760 781</b> | <b>615 436</b>          | <b>224 127</b> | <b>35,0</b>           |
| 65        | Leipzig, Stadt  | 70            | 411 545          | 208 276                 | 80 270         | 50,6                  |
| 74        | Delitzsch   | 30            | 94 696           | 20 491                  | 12 408         | 21,6                  |
| 75        | Döbeln  | 33            | 108 905          | 27 265                  | 23 406         | 25,0                  |
| 79        | Leipziger Land  | 28            | 92 946           | 35 383                  | 5 886          | 38,1                  |
| 83        | Muldentalkreis  | 42            | 67 742           | 19 836                  | 10 647         | 29,3                  |
| 89        | Torgau-Oschatz  | 31            | 45 008           | 9 594                   | 5 085          | 21,3                  |
|           | <b>Regierungsbezirk Leipzig</b>                           | <b>234</b>    | <b>820 841</b>   | <b>320 844</b>          | <b>137 701</b> | <b>39,1</b>           |
|           | <b>Sachsen</b>  | <b>1 222</b>  | <b>3 978 903</b> | <b>1 439 953</b>        | <b>577 270</b> | <b>36,2</b>           |

## 3. Ergebnisse der Betriebe nach Kreisfreien Städten und Landkreisen

Monat August 2007

3.4. Betriebe, Gesamtumsatz, Umsatz mit der Eurozone und Exportquote  
– Veränderung zum Vorjahresmonat (in Prozent)

| Kreis-Nr. | Kreisfreie Stadt<br>Landkreis<br>Regierungsbezirk<br>Land | Be-<br>triebe | Gesamtumsatz |                         |                      | Ex-<br>port-<br>quote |
|-----------|---|---------------|--------------|-------------------------|----------------------|-----------------------|
|           |   |               | insgesamt    | darunter Auslandsumsatz |                      |                       |
|           |   |               |              | zusammen                | darunter<br>Eurozone |                       |
| 61        | Chemnitz, Stadt   | -             | 10,5         | -16,4                   | -6,0                 | -24,3                 |
| 66        | Plauen, Stadt   | -4,8          | 5,4          | 22,9                    | 60,3                 | 16,6                  |
| 67        | Zwickau, Stadt  | -6,7          | -18,1        | -17,7                   | 16,3                 | 0,5                   |
| 71        | Annaberg  | -             | 13,7         | 14,9                    | 20,9                 | 1,1                   |
| 73        | Chemnitzer Land   | 6,0           | 8,5          | 0,4                     | 44,5                 | -7,5                  |
| 77        | Freiberg  | 2,0           | 15,8         | 8,9                     | 10,0                 | -6,0                  |
| 78        | Vogtlandkreis   | -1,1          | 5,0          | 13,7                    | 8,5                  | 8,3                   |
| 81        | Mittlerer Erzgebirgskreis                                 | -8,6          | 5,6          | 4,0                     | 4,5                  | -1,4                  |
| 82        | Mittweida   | 6,8           | 8,1          | 14,3                    | 23,7                 | 5,8                   |
| 88        | Stollberg   | 7,1           | 27,1         | 25,3                    | 20,1                 | -1,4                  |
| 91        | Aue-Schwarzenberg   | -             | 11,2         | -1,0                    | -11,0                | -11,0                 |
| 93        | Zwickauer Land  | 3,7           | 0,7          | 9,5                     | 29,5                 | 8,7                   |
|           | <b>Regierungsbezirk Chemnitz</b>                          | <b>0,6</b>    | <b>3,6</b>   | <b>-3,6</b>             | <b>15,5</b>          | <b>-7,0</b>           |
| 62        | Dresden, Stadt  | 4,6           | 1,3          | 7,9                     | -10,7                | 6,6                   |
| 63        | Görlitz, Stadt  | 20,0          | .            | .                       | .                    | .                     |
| 64        | Hoyerswerda, Stadt  | -             | .            | .                       | .                    | .                     |
| 72        | Bautzen   | -10,3         | 11,6         | 55,1                    | 161,4                | 39,0                  |
| 80        | Meißen  | -             | 13,5         | 1,8                     | 62,9                 | -10,3                 |
| 84        | Niederschlesischer Oberlausitzkreis                       | 9,5           | 24,9         | 80,2                    | 128,3                | 44,2                  |
| 85        | Riesa-Großenhain  | -6,7          | 10,9         | 49,6                    | 63,1                 | 34,9                  |
| 86        | Löbau-Zittau  | -6,8          | 2,0          | -20,3                   | -16,3                | -21,9                 |
| 87        | Sächsische Schweiz  | -2,6          | 33,1         | 29,1                    | 13,7                 | -3,0                  |
| 90        | Weißeritzkreis  | -             | 11,0         | 26,8                    | 28,6                 | 14,2                  |
| 92        | Kamenz  | 5,6           | 19,1         | 28,9                    | 20,4                 | 8,2                   |
|           | <b>Regierungsbezirk Dresden</b>                           | <b>-</b>      | <b>11,0</b>  | <b>18,2</b>             | <b>25,1</b>          | <b>6,6</b>            |
| 65        | Leipzig, Stadt  | -1,4          | -7,1         | 3,5                     | 5,4                  | 11,4                  |
| 74        | Delitzsch   | 7,1           | 4,6          | 47,4                    | 69,6                 | 40,9                  |
| 75        | Döbeln  | -2,9          | 18,8         | 27,3                    | 28,6                 | 7,2                   |
| 79        | Leipziger Land  | -15,2         | 14,0         | 7,6                     | 4,8                  | -5,6                  |
| 83        | Muldentalkreis  | 5,0           | 17,2         | 33,1                    | 47,6                 | 13,6                  |
| 89        | Torgau-Oschatz  | -3,1          | 12,7         | 33,6                    | 46,1                 | 18,5                  |
|           | <b>Regierungsbezirk Leipzig</b>                           | <b>-1,7</b>   | <b>2,1</b>   | <b>10,1</b>             | <b>16,7</b>          | <b>7,9</b>            |
|           | <b>Sachsen</b>  | <b>-0,1</b>   | <b>6,4</b>   | <b>7,9</b>              | <b>19,4</b>          | <b>1,4</b>            |

## 4. Ergebnisse der fachlichen Betriebsteile nach Wirtschaftszweigen

Monat August 2007

## 4.1. Fachliche Betriebsteile, tätige Personen und Umsatz

| WZ<br>2003 | Wirtschaftszweig<br>Hauptgruppe                                 | Fachliche<br>Betriebs-<br>teile | Tätige<br>Personen | Umsatz           |                     |
|------------|---|---------------------------------|--------------------|------------------|---------------------|
|            |   |                                 |                    | insgesamt        | darunter<br>Ausland |
|            |   |                                 |                    | 1 000 €          |                     |
| 10         | Kohlenbergbau, Torfgewinnung                                    | 2                               | .                  | .                | .                   |
| CA         | Kohlenbergbau, Torfgewinnung, Gew. v. Erdöl, Erdgas usw.        | 2                               | .                  | .                | .                   |
| 14         | Gew. v. Steinen u. Erden, sonst. Bergbau                        | 9                               | .                  | .                | .                   |
| CB         | Erzbergbau, Gew. v. Steinen u. Erden, sonst. Bergbau            | 9                               | .                  | .                | .                   |
| C          | Bergbau u. Gewinnung v. Steinen u. Erden                        | 11                              | 2 108              | 44 818           | 1 269               |
| 15         | Ernährungsgewerbe   | 155                             | .                  | .                | .                   |
| 16         | Tabakverarbeitung   | 1                               | .                  | .                | .                   |
| DA         | Ernährungsgewerbe u. Tabakverarbeitung                          | 156                             | 13 265             | 501 220          | 29 891              |
| 17         | Textilgewerbe   | 80                              | 7 608              | 65 284           | 23 493              |
| 18         | Bekleidungsgewerbe  | 10                              | 859                | 9 572            | 2 147               |
| DB         | Textil- u. Bekleidungsgewerbe                                   | 90                              | 8 467              | 74 856           | 25 640              |
| DC         | Ledergewerbe  | 4                               | .                  | .                | .                   |
| DD         | Holzgewerbe (ohne H. v. Möbeln)                                 | 25                              | 2 516              | 66 171           | .                   |
| 21         | Papiergewerbe   | 49                              | 5 029              | 117 555          | 45 053              |
| 22         | Verlags- u. Druckgew., Vervielf. bespielter Tonträger usw.      | 60                              | 6 150              | 84 696           | 15 990              |
| DE         | Papier-, Verlags- u. Druckgewerbe                               | 109                             | 11 179             | 202 251          | 61 043              |
| DF         | Kokerei, Mineralölverarb., H. u. Verarb. v. Spalt-, Brutstoffen | 1                               | .                  | .                | .                   |
| DG         | H. v. chemischen Erzeugnissen                                   | 61                              | 9 197              | 229 458          | 150 602             |
| DH         | H. v. Gummi- u. Kunststoffwaren                                 | 81                              | 7 798              | 103 110          | 29 794              |
| DI         | Glasgewerbe, H. v. Keramik, Verarb. v. Steinen u. Erden         | 82                              | 8 599              | 110 446          | 26 519              |
| 27         | Metallerzeugung u. -bearbeitung                                 | 70                              | 8 524              | 234 293          | 65 229              |
| 28         | H. v. Metallerzeugnissen  | 253                             | 22 941             | 266 258          | 49 334              |
| DJ         | Metallerzeugung u. -bearbeitung, H. v. Metallerzeugnissen       | 323                             | 31 465             | 500 551          | 114 563             |
| DK         | Maschinenbau  | 279                             | 30 916             | 436 933          | 188 591             |
| 30         | H. v. Büromaschinen, DV-Geräten u. -Einrichtungen               | 8                               | 675                | .                | .                   |
| 31         | H. v. Geräten der Elektrizitätserzeugung, -verteilung u. Ä.     | 102                             | 11 632             | 187 174          | 43 761              |
| 32         | Rundfunk- u. Nachrichtentechnik                                 | 42                              | 11 612             | .                | .                   |
| 33         | Medizin-, Mess-, Steuer-, Regelungstechnik, Optik, H. v. Uhren  | 52                              | 4 388              | 51 499           | .                   |
| DL         | H. v. Büromaschinen; Elektrotechnik, Feinmechanik, Optik        | 204                             | 28 307             | 555 661          | 250 466             |
| 34         | H. v. Kraftwagen u. Kraftwagenteilen                            | 89                              | 22 715             | 708 693          | 408 420             |
| 35         | Sonstiger Fahrzeugbau   | 23                              | 5 606              | 78 402           | 28 467              |
| DM         | Fahrzeugbau   | 112                             | 28 321             | 787 095          | 436 886             |
| 36         | H. v. Möbeln, Schmuck, Musikinstr., Sportgeräten, Spielw.       | 62                              | 5 188              | 57 644           | .                   |
| 37         | Recycling   | 8                               | 573                | 13 574           | .                   |
| DN         | H. v. Möbeln, Schmuck, Musikinstr., Sportg., Spielw.; Recycl.   | 70                              | 5 761              | 71 219           | 17 229              |
| D          | Verarbeitendes Gewerbe  | 1 597                           | 186 565            | 3 648 611        | 1 365 625           |
| A+EN       | Vorleistungsgüterproduzenten und Energie                        | 690                             | 79 784             | 1 466 854        | 574 096             |
| B          | Investitionsgüterproduzenten                                    | 546                             | 73 542             | 1 451 226        | 671 950             |
| GG         | Gebrauchsgüterproduzenten                                       | 75                              | 6 623              | 75 143           | 23 281              |
| VG         | Verbrauchsgüterproduzenten                                      | 297                             | 28 724             | 700 205          | 97 568              |
|            | <b>Insgesamt</b>  | <b>1 608</b>                    | <b>188 673</b>     | <b>3 693 428</b> | <b>1 366 894</b>    |



## 4. Ergebnisse der fachlichen Betriebsteile nach Wirtschaftszweigen

Monat August 2007

## 4.2. Fachliche Betriebsteile, tätige Personen und Umsatz – Veränderung zum Vormonat (in Prozent)

| WZ<br>2003 | Wirtschaftszweig<br>Hauptgruppe                                 | Fachliche<br>Betriebs-<br>teile | Tätige<br>Personen | Umsatz      |                     |
|------------|---|---------------------------------|--------------------|-------------|---------------------|
|            |   |                                 |                    | insgesamt   | darunter<br>Ausland |
| 10         | Kohlenbergbau, Torfgewinnung                                    | -                               | .                  | .           | .                   |
| CA         | Kohlenbergbau, Torfgewinnung, Gew. v. Erdöl, Erdgas usw.        | -                               | .                  | .           | .                   |
| 14         | Gew. v. Steinen u. Erden, sonst. Bergbau                        | -10,0                           | .                  | .           | .                   |
| CB         | Erzbergbau, Gew. v. Steinen u. Erden, sonst. Bergbau            | -10,0                           | .                  | .           | .                   |
| C          | Bergbau u. Gewinnung v. Steinen u. Erden                        | -8,3                            | 0,1                | 14,7        | -41,4               |
| 15         | Ernährungsgewerbe   | 2,0                             | .                  | .           | .                   |
| 16         | Tabakverarbeitung   | -                               | .                  | .           | .                   |
| DA         | Ernährungsgewerbe u. Tabakverarbeitung                          | 2,0                             | 1,6                | 4,0         | 3,9                 |
| 17         | Textilgewerbe   | -                               | 0,1                | -11,3       | -13,9               |
| 18         | Bekleidungsgewerbe  | -                               | -1,5               | 13,0        | 55,8                |
| DB         | Textil- u. Bekleidungsgewerbe                                   | -                               | -0,1               | -8,8        | -10,6               |
| DC         | Ledergewerbe  | -                               | .                  | .           | .                   |
| DD         | Holzgewerbe (ohne H. v. Möbeln)                                 | -                               | 1,0                | 5,7         | .                   |
| 21         | Papiergewerbe   | -                               | 0,1                | 7,5         | 4,9                 |
| 22         | Verlagsgew., Druckgew., Vervielf. bespielter Tonträger usw.     | -                               | 0,9                | 8,7         | 106,5               |
| DE         | Papier-, Verlags- u. Druckgewerbe                               | -                               | 0,6                | 8,0         | 20,4                |
| DF         | Kokerei, Mineralölverarb., H. u. Verarb. v. Spalt-, Brutstoffen | -                               | .                  | .           | .                   |
| DG         | H. v. chemischen Erzeugnissen                                   | 1,7                             | 1,1                | 6,6         | 11,9                |
| DH         | H. v. Gummi- u. Kunststoffwaren                                 | -                               | 0,2                | 1,7         | 0,5                 |
| DI         | Glasgewerbe, H. v. Keramik, Verarb. v. Steinen u. Erden         | -                               | 0,5                | -3,0        | -4,6                |
| 27         | Metallerzeugung u. -bearbeitung                                 | 1,4                             | 0,9                | -4,7        | 6,8                 |
| 28         | H. v. Metallerzeugnissen  | -0,4                            | 1,3                | 5,4         | 13,0                |
| DJ         | Metallerzeugung u. -bearbeitung, H. v. Metallerzeugnissen       | -                               | 1,2                | 0,4         | 9,4                 |
| DK         | Maschinenbau  | -0,7                            | 1,4                | 1,8         | -1,6                |
| 30         | H. v. Büromaschinen, DV-Geräten u. -Einrichtungen               | -                               | -0,9               | .           | .                   |
| 31         | H. v. Geräten der Elektrizitätserzeugung, -verteilung u. Ä.     | 2,0                             | 1,3                | 0,7         | -3,1                |
| 32         | Rundfunk- u. Nachrichtentechnik                                 | -                               | -0,6               | .           | .                   |
| 33         | Medizin-, Mess-, Steuer-, Regelungstechnik, Optik, H. v. Uhren  | -                               | 2,9                | 6,7         | .                   |
| DL         | H. v. Büromaschinen; Elektrotechnik, Feinmechanik, Optik        | 1,0                             | 0,7                | 2,9         | 8,1                 |
| 34         | H. v. Kraftwagen u. Kraftwagenteilen                            | 1,1                             | -0,9               | -34,9       | -35,4               |
| 35         | Sonstiger Fahrzeugbau   | -                               | 0,7                | -26,0       | -32,3               |
| DM         | Fahrzeugbau   | 0,9                             | -0,6               | -34,1       | -35,2               |
| 36         | H. v. Möbeln, Schmuck, Musikinstr., Sportgeräten, Spielw.       | -                               | 0,4                | -24,7       | .                   |
| 37         | Recycling   | -11,1                           | 0,9                | 1,0         | .                   |
| DN         | H. v. Möbeln, Schmuck, Musikinstr., Sportg., Spielw.; Recycl.   | -1,4                            | 0,5                | -20,9       | 2,1                 |
| D          | Verarbeitendes Gewerbe  | 0,3                             | 0,7                | -8,9        | -12,0               |
| A+EN       | Vorleistungsgüterproduzenten und Energie                        | 0,3                             | 0,6                | 0,4         | 5,0                 |
| B          | Investitionsgüterproduzenten                                    | -0,4                            | 0,6                | -20,3       | -25,9               |
| GG         | Gebrauchsgüterproduzenten                                       | -                               | 0,9                | -23,2       | 4,8                 |
| VG         | Verbrauchsgüterproduzenten                                      | 1,0                             | 1,1                | 5,1         | 24,2                |
|            | <b>Insgesamt</b>  | <b>0,2</b>                      | <b>0,7</b>         | <b>-8,7</b> | <b>-12,0</b>        |

## 4. Ergebnisse der fachlichen Betriebsteile nach Wirtschaftszweigen

Monat August 2007

## 4.3. Fachliche Betriebsteile, tätige Personen und Umsatz – Veränderung zum Vorjahresmonat (in Prozent)

| WZ<br>2003 | Wirtschaftszweig<br>Hauptgruppe                                 | Fachliche<br>Betriebs-<br>teile | Tätige<br>Personen | Umsatz     |                     |
|------------|---|---------------------------------|--------------------|------------|---------------------|
|            |   |                                 |                    | insgesamt  | darunter<br>Ausland |
| 10         | Kohlenbergbau, Torfgewinnung                                    | -                               | .                  | .          | .                   |
| CA         | Kohlenbergbau, Torfgewinnung, Gew. v. Erdöl, Erdgas usw.        | -                               | .                  | .          | .                   |
| 14         | Gew. v. Steinen u. Erden, sonst. Bergbau                        | -10,0                           | .                  | .          | .                   |
| CB         | Erzbergbau, Gew. v. Steinen u. Erden, sonst. Bergbau            | -10,0                           | .                  | .          | .                   |
| C          | Bergbau u. Gewinnung v. Steinen u. Erden                        | -8,3                            | 2,1                | 5,1        | -8,1                |
| 15         | Ernährungsgewerbe   | -22,5                           | .                  | .          | .                   |
| 16         | Tabakverarbeitung   | -                               | .                  | .          | .                   |
| DA         | Ernährungsgewerbe u. Tabakverarbeitung                          | -22,4                           | -25,4              | 10,7       | 42,6                |
| 17         | Textilgewerbe   | -1,2                            | 1,6                | 10,8       | 23,1                |
| 18         | Bekleidungsgewerbe  | 25,0                            | 10,7               | -8,1       | -13,0               |
| DB         | Textil- u. Bekleidungsgewerbe                                   | 1,1                             | 2,5                | 7,9        | 18,9                |
| DC         | Ledergewerbe  | -                               | .                  | .          | .                   |
| DD         | Holzgewerbe (ohne H. v. Möbeln)                                 | 8,7                             | 6,3                | 30,8       | .                   |
| 21         | Papiergewerbe   | -3,9                            | 2,5                | 15,5       | 25,7                |
| 22         | Verlagsgew., Druckgew., Vervielf. bespielter Tonträger usw.     | 3,4                             | 9,5                | 1,7        | 74,8                |
| DE         | Papier-, Verlags- u. Druckgewerbe                               | -                               | 6,3                | 9,3        | 35,7                |
| DF         | Kokerei, Mineralölverarb., H. u. Verarb. v. Spalt-, Brutstoffen | -                               | .                  | .          | .                   |
| DG         | H. v. chemischen Erzeugnissen                                   | 3,4                             | 10,0               | 8,3        | 6,2                 |
| DH         | H. v. Gummi- u. Kunststoffwaren                                 | -2,4                            | 3,1                | 11,1       | 26,7                |
| DI         | Glasgewerbe, H. v. Keramik, Verarb. v. Steinen u. Erden         | 2,5                             | 0,4                | 2,7        | 41,9                |
| 27         | Metallerzeugung u. -bearbeitung                                 | 2,9                             | 4,6                | 7,6        | 35,5                |
| 28         | H. v. Metallerzeugnissen  | 4,5                             | 10,2               | 22,4       | 31,0                |
| DJ         | Metallerzeugung u. -bearbeitung, H. v. Metallerzeugnissen       | 4,2                             | 8,6                | 15,0       | 33,5                |
| DK         | Maschinenbau  | 4,9                             | 9,1                | 8,2        | 4,2                 |
| 30         | H. v. Büromaschinen, DV-Geräten u. -Einrichtungen               | -                               | -4,3               | .          | .                   |
| 31         | H. v. Geräten der Elektrizitätserzeugung, -verteilung u. Ä.     | 5,2                             | 7,9                | 10,5       | 0,5                 |
| 32         | Rundfunk- u. Nachrichtentechnik                                 | -6,7                            | -6,9               | .          | .                   |
| 33         | Medizin-, Mess-, Steuer-, Regelungstechnik, Optik, H. v. Uhren  | 10,6                            | 15,7               | 27,0       | .                   |
| DL         | H. v. Büromaschinen; Elektrotechnik, Feinmechanik, Optik        | 3,6                             | 2,0                | 5,3        | -0,8                |
| 34         | H. v. Kraftwagen u. Kraftwagenteilen                            | 8,5                             | 1,2                | -9,6       | -5,4                |
| 35         | Sonstiger Fahrzeugbau   | -                               | 6,1                | 21,0       | 10,2                |
| DM         | Fahrzeugbau   | 6,7                             | 2,1                | -7,3       | -4,5                |
| 36         | H. v. Möbeln, Schmuck, Musikinstr., Sportgeräten, Spielw.       | -1,6                            | 3,8                | 6,6        | .                   |
| 37         | Recycling   | 14,3                            | 20,6               | 115,8      | .                   |
| DN         | H. v. Möbeln, Schmuck, Musikinstr., Sportg., Spielw.; Recycl.   | -                               | 5,2                | 18,0       | 52,2                |
| D          | Verarbeitendes Gewerbe  | -                               | 2,3                | 5,6        | 6,5                 |
| A+EN       | Vorleistungsgüterproduzenten und Energie                        | 2,5                             | 4,2                | 9,8        | 11,6                |
| B          | Investitionsgüterproduzenten                                    | 3,8                             | 5,6                | 0,7        | -0,3                |
| GG         | Gebrauchsgüterproduzenten                                       | 2,7                             | 3,5                | 1,5        | 51,5                |
| VG         | Verbrauchsgüterproduzenten                                      | -11,9                           | -10,0              | 8,5        | 21,9                |
|            | <b>Insgesamt</b>  | <b>-0,1</b>                     | <b>2,3</b>         | <b>5,6</b> | <b>6,5</b>          |

**5. Ergebnisse der Betriebe nach Hauptgruppen und Beschäftigtenrößenklassen<sup>1)</sup>**  
**Betriebe, tätige Personen und Gesamtumsatz**

Monat August 2007

| Hauptgruppe                                   | Betriebe<br>insgesamt | Davon Betriebe mit ... tätigen Personen |                  |                |                |                |
|---|-----------------------|---|------------------|----------------|----------------|----------------|
|   |                       | unter 100                               | 100 - 249        | 250 - 499      | 500 - 999      | 1 000 u. mehr  |
| <b>Betriebe</b>                               |                       |   |                  |                |                |                |
| Vorleistungsgüterproduzenten u. Energie       | 528                   | 286                                     | 187              | 32             | 17             | 5              |
| Investitionsgüterproduzenten                  | 414                   | 212                                     | 146              | 39             | 13             | 4              |
| Gebrauchsgüterproduzenten                     | 54                    | 29                                      | 21               | 4              | -              | -              |
| Verbrauchsgüterproduzenten                    | 226                   | 113                                     | 90               | 20             | 3              | -              |
| <b>Insgesamt</b>                              | <b>1 222</b>          | <b>640</b>                              | <b>444</b>       | <b>95</b>      | <b>33</b>      | <b>9</b>       |
| <b>Tätige Personen</b>                        |                       |   |                  |                |                |                |
| Vorleistungsgüterproduzenten u. Energie       | 82 468                | 20 732                                  | 29 190           | 11 183         | 11 288         | 10 027         |
| Investitionsgüterproduzenten                  | 74 600                | 15 698                                  | 23 161           | 13 557         | 9 937          | 12 247         |
| Gebrauchsgüterproduzenten                     | 6 721                 | 2 103                                   | 3 279            | 1 339          | -              | -              |
| Verbrauchsgüterproduzenten                    | 29 476                | 8 148                                   | 12 939           | 6 529          | 1 860          | -              |
| <b>Insgesamt</b>                              | <b>193 265</b>        | <b>46 681</b>                           | <b>68 569</b>    | <b>32 608</b>  | <b>23 085</b>  | <b>22 274</b>  |
| <b>Gesamtumsatz (in 1 000 €)<sup>2)</sup></b> |                       |   |                  |                |                |                |
| Vorleistungsgüterproduzenten u. Energie       | 1 569 427             | 310 143                                 | 496 457          | 264 917        | 297 949        | 199 769        |
| Investitionsgüterproduzenten                  | 1 526 173             | 213 591                                 | 350 383          | 271 086        | 223 281        | 467 830        |
| Gebrauchsgüterproduzenten                     | 80 853                | 20 026                                  | 41 662           | 19 165         | -              | -              |
| Verbrauchsgüterproduzenten                    | 802 450               | 180 042                                 | 270 106          | 208 743        | 143 559        | -              |
| <b>Insgesamt</b>                              | <b>3 978 903</b>      | <b>723 803</b>                          | <b>1 158 608</b> | <b>763 912</b> | <b>664 789</b> | <b>667 599</b> |

1) Die Größenklassen werden zu Beginn des Jahres festgelegt und bleiben bis zum Jahresende erhalten.

2) Abweichungen zu 'Betriebe insgesamt' entstehen durch Runden in unterschiedlichen Aggregationsstufen.

## Verteilung der WZ 2003-Positionen über die Kategorien der aggregierten Klassifikation (Hauptgruppen)

| WZ 2003 | Wirtschaftszweig  | Hauptgruppe | WZ 2003 | Wirtschaftszweig   | Hauptgruppe |
|---------|---|-------------|---------|--|-------------|
| 13      | Erzbergbau  | A           | 32.2    | H. v. Geräten u. Einrichtungen der Telekommunikationstechnik                       | B           |
| 14      | Gewinnung v. Steinen u. Erden, sonst. Bergbau   | A           | 33.1    | H. v. medizinischen Geräten u. orthopädischen Erzeugnissen                         | B           |
| 15.6    | Mahl- u. Schälmühlen, H. v. Stärke u. Stärkeerzeugnissen  | A           | 33.2    | H. v. Mess-, Kontroll-, Navigations- u. ä. Instrumenten u. Vorrichtungen           | B           |
| 15.7    | H. v. Futtermitteln   | A           | 33.3    | H. v. industriellen Prozesssteuerungseinrichtungen                                 | B           |
| 17.1    | Spinnstoffaufbereitung u. Spinnerei   | A           | 34      | H. v. Kraftwagen u. Kraftwagenteilen   | B           |
| 17.2    | Weberei   | A           | 35.1    | Schiff- u. Bootsbau  | B           |
| 17.3    | Textilveredlung   | A           | 35.2    | Bahnindustrie  | B           |
| 17.6    | H. v. gewirktem u. gestricktem Stoff  | A           | 35.3    | Luft- u. Raumfahrzeugbau   | B           |
| 20      | Holzgewerbe (ohne H. v. Möbeln)   | A           | 29.7    | H. v. Haushaltsgeräten, a. n. g.   | GG          |
| 21      | Papiergewerbe   | A           | 32.3    | H. v. Rundfunkgeräten sowie phono- u. videoteknischen Geräten                      | GG          |
| 24.1    | H. v. chemischen Grundstoffen   | A           | 33.4    | H. v. optischen u. fotografischen Geräten  | GG          |
| 24.2    | H. v. Schädlingsbekämpfung-, Pflanzenschutz- u. Desinfektionsmitteln  | A           | 33.5    | H. v. Uhren  | GG          |
| 24.3    | H. v. Anstrichmitteln, Druckfarben u. Kitten  | A           | 35.4    | H. v. Krafträdern, Fahrrädern u. Behindertenfahrzeugen                             | GG          |
| 24.6    | H. v. sonst. chemischen Erzeugnissen  | A           | 35.5    | Fahrzeugbau, a. n. g.  | GG          |
| 24.7    | H. v. Chemiefasern  | A           | 36.1    | H. v. Möbeln   | GG          |
| 25      | H. v. Gummi- u. Kunststoffwaren   | A           | 36.2    | H. v. Schmuck u. ä. Erzeugnissen   | GG          |
| 26      | Glasgewerbe, H. v. Keramik, Verarbeitung v. Steinen u. Erden  | A           | 36.3    | H. v. Musikinstrumenten  | GG          |
| 27      | Metallerzeugung u. -bearbeitung   | A           | 15.1    | Schlachten u. Fleischverarbeitung  | VG          |
| 28.4    | H. v. Schmiede-, Press-, Zieh-, Stanzteilen, gewalzten Ringen u. pulvermetallurg. Erzeugn.                        | A           | 15.2    | Fischverarbeitung  | VG          |
| 28.5    | Oberflächenveredlung u. Wärmebehandlung; Mechanik, a. n. g.   | A           | 15.3    | Obst- u. Gemüseverarbeitung  | VG          |
| 28.6    | H. v. Schneidwaren, Werkzeugen, Schössern u. Beschlügen aus unedlen Metallen                                      | A           | 15.4    | H. v. pflanzlichen u. tierischen Ölen u. Fetten                                    | VG          |
| 28.7    | H. v. sonst. Metallwaren  | A           | 15.5    | Milchverarbeitung  | VG          |
| 31.2    | H. v. Elektrizitätsverteilungs- u. -schalteneinrichtungen   | A           | 15.8    | Sonst. Ernährungsgewerbe (ohne Getränkeherstellung)                                | VG          |
| 31.3    | H. v. isolierten Elektrokabeln, -leitungen, -drähten  | A           | 15.9    | H. v. Getränken  | VG          |
| 31.4    | H. v. Akkumulatoren u. Batterien  | A           | 16      | Tabakverarbeitung  | VG          |
| 31.5    | H. v. elektrischen Lampen u. Leuchten   | A           | 17.4    | H. v. konfektionierten Textilwaren (oh. Bekleidung)                                | VG          |
| 31.6    | H. v. elektrischen Ausrüstungen, a. n. g.   | A           | 17.5    | Sonst. Textilgewerbe (oh. H. v. Maschenware)                                       | VG          |
| 32.1    | H. v. elektronischen Bauelementen   | A           | 17.7    | H. v. gewirkten u. gestrickten Fertigerzeugnissen                                  | VG          |
| 37      | Recycling   | A           | 18      | Bekleidungsgewerbe   | VG          |
| 28.1    | Stahl- u. Leichtmetallbau   | B           | 19      | Ledergewerbe   | VG          |
| 28.2    | H. v. Metallbehältern mit Fassungsvermögen v. mehr als 300 l; H. v. Heizkörpern u. -kesseln für Zentralheizungen  | B           | 22      | Verlags-, Druckgewerbe, Vervielfältigung v. bespielten Ton-, Bild- u. Datenträgern | VG          |
| 28.3    | H. v. Dampfkesseln (oh. Zentralheizungskessel)  | B           | 24.4    | H. v. pharmazeutischen Erzeugnissen  | VG          |
| 29.1    | H. v. Maschinen für die Erzeugung u. Nutzung v. mechanischer Energie (ohne Motoren für Luft- u. Straßenfahrzeuge) | B           | 24.5    | H. v. Seifen, Wasch-, Reinigungs- u. Körperpflegemitteln sowie von Duftstoffen     | VG          |
| 29.2    | H. v. sonst. nicht wirtschaftszweigspezifischen Maschinen   | B           | 36.4    | H. v. Sportgeräten   | VG          |
| 29.3    | H. v. land- u. forstwirtschaftlichen Maschinen  | B           | 36.5    | H. v. Spielwaren   | VG          |
| 29.4    | H. v. Werkzeugmaschinen   | B           | 36.6    | H. v. sonst. Erzeugnissen  | VG          |
| 29.5    | H. v. Maschinen für sonst. bestimmte Wirtschaftszweige  | B           | 10      | Kohlenbergbau, Torfgewinnung   | EN          |
| 29.6    | H. v. Waffen u. Munition  | B           | 11      | Gewinnung v. Erdöl u. Erdgas, Erbringung damit verbundener Dienstleistungen        | EN          |
| 30      | H. v. Büromaschinen, DV-Geräten, -Einrichtungen   | B           | 12      | Bergbau auf Uran- u. Thoriumerze   | EN          |
| 31.1    | H. v. Elektromotoren, Generatoren, Transformatoren  | B           | 23      | Kokerei, Mineralölverarbeitung, H. u. Verarbeitung v. Spalt- u. Brutstoffen        | EN          |

## Hauptgruppen :

A - Vorleistungsgüterproduzenten    GG - Verbrauchsgüterproduzenten    EN - Energie (ohne Energie- u. Wasserversorgung)  
 B - Investitionsgüterproduzenten    VG - Verbrauchsgüterproduzenten

## Änderung der Berichtskreisabgrenzung ab 2007

Am 1. Januar 2007 trat Artikel 10 des Ersten Gesetzes zum Abbau bürokratischer Hemmnisse insbesondere in der mittelständischen Wirtschaft vom 22. August 2006 (BGBl. I S. 1970) in Kraft. Mit ihm wurde das Gesetz über die Statistik im Produzierenden Gewerbe (ProdGewStatG) geändert und die Abschneidegrenze beim Berichtskreis für die monatlichen Statistiken im Verarbeitenden Gewerbe sowie Bergbau und Gewinnung von Steinen und Erden (nachfolgend Verarbeitendes Gewerbe genannt) heraufgesetzt. Danach sind ab Berichtsmonat Januar 2007 kurzfristige Erhebungen gemäß § 2 ProdGewStatG nur noch bei Betrieben mit 50 und mehr tätigen Personen (bisher waren es Betriebe von Unternehmen mit im Allgemeinen 20 und mehr tätigen Personen) vorgesehen. Bei diesen Betrieben werden nunmehr die Merkmale des Monatsberichtes im Verarbeitenden Gewerbe und der Monatlichen Produktionserhebung erhoben. Der Berichtskreis der Monatlichen Produktionserhebung wurde auf den des Monatsberichtes im Verarbeitenden Gewerbe abgestimmt. Damit werden alle Industrieunternehmen bei diesen beiden Statistiken im Grundsatz gleich behandelt und die Ergebnisse für die wichtigsten Konjunkturindikatoren werden konsistenter.

Die Betriebe des Verarbeitenden Gewerbes mit weniger als 50 tätigen Personen von Unternehmen mit im Allgemeinen 20 und mehr tätigen Personen (in Ausnahmeweisen 10 und mehr tätige Personen) werden nur noch in der Vierteljährlichen Produktionserhebung nach ihrer Produktion und im neu eingeführten Jahresbericht für Betriebe im Verarbeitenden Gewerbe nur noch jährlich nach den tätigen Personen, den Lohn- und Gehaltssummen sowie dem Umsatz befragt. Mit dieser nach Ablauf des jeweiligen Berichtsjahres durchgeführten Erhebung (der Jahresbericht wird erstmalig im Januar 2008 durchgeführt) wird sicher gestellt, dass auch künftig einmal jährlich die für regionale Strukturuntersuchungen notwendigen Informationen im bisherigen Umfang und in bisheriger Qualität zur Verfügung stehen.

Um die Vergleichbarkeit der statistischen Daten mit Vorjahreszeiträumen zu gewährleisten, wurden die vorhandenen Ergebnisse des Monatsberichtes für Betriebe mit im Allgemeinen 20 und mehr tätigen Personen der Jahre 1995 bis 2006 auf die neue angehobene Abschneidegrenze 50 und mehr tätige Personen zurückgerechnet. Bei der Rückrechnung wurden für das Jahr diejenigen Betriebe mit 50 und mehr Beschäftigten im "neuen" Monatsberichtskreis betrachtet, die im September des Vorjahres diese Bedingung erfüllten, ergänzt um die als Neuzugang im Verlauf des Jahres aufgenommenen Betriebe.

## Erläuterungen

In der vorliegenden Veröffentlichung werden die statistischen Ergebnisse aus den monatlichen Erhebungen für Betriebe mit 50 und mehr tätigen Personen (einschließlich Einbetriebsunternehmen) des Verarbeitenden Gewerbes sowie des Bergbaus und der Gewinnung von Steinen und Erden des Freistaates Sachsen zusammenfassend dokumentiert. Die Darstellung der Ergebnisse erfolgt gemäß der Klassifikation der Wirtschaftszweige, Ausgabe 2003 (WZ 2003).

Die in den monatlichen Veröffentlichungen vorgelegten Zahlen können sich infolge der am Ende jeden Kalenderjahres durchgeführten Jahreskorrektur noch verändern. Insofern tragen sie vorläufigen Charakter.

Rechtsgrundlagen für diese Erhebung sind:

- Gesetz über die Statistik im Produzierenden Gewerbe (ProdGewStatG) in der Fassung der Bekanntmachung vom 21. März 2002 (BGBl. I S. 1181), zuletzt geändert durch Artikel 139 der Verordnung vom 31. Oktober 2006 (BGBl. I S. 2407)
- Gesetz über die Statistik für Bundeszwecke (Bundesstatistikgesetz – BStatG) vom 22. Januar 1987 (BGBl. I S. 462, 565), zuletzt geändert durch Artikel 2 des Gesetzes vom 9. Juni 2005 (BGBl. I S. 1534).

Die Erhebung „Monatsbericht für Betriebe des Verarbeitenden Gewerbes sowie des Bergbaus und der Gewinnung von Steinen und Erden“ (Industrie und Handwerk einschließlich handwerklicher Nebenbetriebe) bezieht sich:

- auf alle Einbetriebsunternehmen des Verarbeitenden Gewerbes sowie des Bergbaus und der Gewinnung von Steinen und Erden mit 50 und mehr tätigen Personen,
- auf alle Betriebe des Verarbeitenden Gewerbes sowie des Bergbaus und der Gewinnung von Steinen und Erden von Mehrbetriebsunternehmen des Produzierenden Gewerbes mit 50 und mehr tätigen Personen sowie
- auf Betriebe des Verarbeitenden Gewerbes sowie des Bergbaus und der Gewinnung von Steinen und Erden mit 50 und mehr tätigen Personen von Mehrbetriebsunternehmen anderer Wirtschaftsbereiche außerhalb des Produzierenden Gewerbes.

Durch die einmal jährlich durchzuführende Berichtskreisaktualisierung (insbesondere durch Absteiger und Aufsteiger) kommt es regelmäßig zu Beginn eines neuen Berichtsjahres zu Änderungen des Kreises der Berichtspflichtigen, die sich auch in den entsprechenden Merkmalsausprägungen widerspiegeln können. Die Ermittlung der Aufsteiger erfolgt durch eine Vorbefragung ausgewählter Einheiten des Verarbeitenden Gewerbes und der Gewinnung von Steinen und Erden (Umfrage zur Klärung des Kreises der zu Befragenden zum Monatsbericht für Betriebe im Verarbeitenden Gewerbe ...).

Bei der Darstellung der Ergebnisse für die Merkmale „Tätige Personen“ und „Umsatz“ erfolgt in den Tabellen ein Nachweis sowohl nach hauptbeteiligten Wirtschaftszweigen (Betriebsergebnisse) als auch nach beteiligten Wirtschaftszweigen (Ergebnisse nach fachlichen Betriebsteilen – Punkt 4). In der ausführlichen Darstellung (Punkt 2) verzichten wir aus Gründen der statistischen Geheimhaltung auf die vierstellige Zusammenfassung nach WZ 2003. Beim Nachweis nach hauptbeteiligten Wirtschaftszweigen werden alle Angaben einer räumlich zusammenliegenden Betriebsstätte eines Betriebes (örtliche Einheit) unter dem Wirtschaftszweig nachgewiesen, bei dem – gemessen an den tätigen Personen –

der Schwerpunkt des Betriebes liegt. Für die Gliederung nach beteiligten Wirtschaftszweigen (fachliche Einheit) werden die Angaben (tätige Personen, Umsatz) kombinierter Betriebe entsprechend ihrer Fertigung nach Wirtschaftszweigen aufgeteilt.

Die Ergebnisse der Unternehmen des Verarbeitenden Gewerbes sowie des Bergbaus und der Gewinnung von Steinen und Erden (Einbetriebsunternehmen und Mehrbetriebsunternehmen) werden einmal jährlich im Rahmen des Jahresberichtes veröffentlicht.

Seit Januar 2003 werden entsprechend der Gliederung der EU-Hauptgruppenverordnung fünf industrielle Hauptgruppen ausgewiesen. Die neue Hauptgruppe Energie setzt sich aus den Abteilungen 10, 11, 12, 23, 40 und 41 der WZ 2003 zusammen. In diesem Bericht wird die Hauptgruppe jedoch nur als „reduzierte Hauptgruppe“ abgebildet. In die Ergebnisaufbereitung werden nur diejenigen Zweige einbezogen, die zu den Abschnitten C (Abteilung 10, 11, 12) und D (Abteilung 23) der WZ 2003 gehören. Für Sachsen können aus datenschutzrechtlichen Gründen keine Ergebnisse für die Hauptgruppe Energie ausgewiesen werden. Um den Informationsgehalt dieser Darstellung nicht mehr als erforderlich einzuschränken, wurden die Ergebnisse für die Hauptgruppen A (Vorleistungsgüterproduzenten) und EN (Energie) zusammengefasst. Änderungen in der Zuordnung von Berichtseinheiten zu den einzelnen Hauptgruppen ergeben sich darüber hinaus aber auch durch die jährlich durchzuführende Berichtskreisaktualisierung (Schwerpunktwechsler/Auf- und Absteiger).

Die aktuellen Formulare des Monatsberichtes für Betriebe und ausführliche Erläuterungen dazu finden Sie auch im Internet unter [www.statistik.sachsen.de](http://www.statistik.sachsen.de) unter der Rubrik Datenerhebung/Erhebungsbögen/Verarbeitendes Gewerbe sowie Bergbau und Gewinnung von Steinen und Erden.

## Bezüge zu anderen Erhebungen

Die im Monatsbericht für Betriebe erhobenen Merkmale überschneiden sich zum Teil mit den Merkmalen anderer Erhebungen. Zu nennen sind hier insbesondere die Umsatzsteuer- sowie die Beschäftigtenstatistik. In der Umsatzsteuerstatistik werden tendenziell höhere Umsätze ausgewiesen als im Monatsbericht. Das ist vor allem damit begründet, dass in der Umsatzsteuerstatistik eine wesentlich niedrigere Abschneidegrenze für die Aufnahme der Einheiten in die Ergebnisse angewandt wird. Die bestehenden Differenzen zwischen der Beschäftigtenstatistik und dem Monatsbericht bezüglich der Angaben zur Zahl der Beschäftigten lassen sich dadurch erklären, dass der Monatsbericht alle tätigen Personen erfasst, die Beschäftigtenstatistik, die ihre Angaben von der Bundesagentur für Arbeit bezieht, dagegen nur die sozialversicherungspflichtigen Beschäftigten.

## Definitionen

### Unternehmen

Kleinste rechtlich selbständige Einheit, die aus handels- oder steuerrechtlichen Gründen Bücher führt. Das Unternehmen im Produzierenden Gewerbe umfasst die Funktionen Beschaffung, Lagerung, Fertigung, Vertrieb, Verwaltung, Planung sowie Forschung und Entwicklung. Diese Funktionen können jedoch auch örtlich getrennt oder allein vorkommen. Besteht das Unternehmen nur aus einer einzigen örtlichen Einheit, gilt es als Einbetriebsunternehmen, verfügt es über mehrere – mindestens zwei – voneinander getrennt liegende, juristisch unselbständige örtliche Einheiten, ist es ein Mehrbetriebsunternehmen. Liegen die örtlichen Einheiten eines Mehrbetriebsunternehmens in mehreren Bundesländern, wird das Unternehmen auch als Mehrländerunternehmen bezeichnet.

### Betrieb

Ein an einem Standort gelegenes Unternehmen (Einbetriebsunternehmen) oder ein Teil eines Unternehmens, wenn an diesem Ort oder von diesem Ort aus Wirtschaftstätigkeiten ausgeübt werden, für die in der Regel eine oder mehrere Personen im Auftrag desselben Unternehmens arbeiten. Örtlich getrennte Hauptverwaltungen der Unternehmen werden im Verarbeitenden Gewerbe sowie im Bergbau und der Gewinnung von Steinen und Erden ebenfalls als eigenständige Betriebe erfasst. Die Merkmalswerte sind für den gesamten Betrieb zu melden und schließen auch die nichtproduzierenden Teile ein.

### Fachlicher Betriebsteil

Teil des Betriebes, in dem nur eine bestimmte wirtschaftliche Tätigkeit ausgeübt wird (z. B. unterschiedliche Produktionsbereiche). Die Abgrenzung wird durch die WZ 2003-Systematik bestimmt. Im Fall homogener Betriebe bzw. Einbetriebsunternehmen (homogen = gesamte Einheit übt nur eine wirtschaftliche Tätigkeit nach Maßgabe der verwendeten Systematik aus) fallen die Einheiten fachlicher Betriebsteil und Betrieb/Unternehmen zusammen.

### Tätige Personen (Beschäftigte)

Alle Personen, die am Ende des Monats in einem arbeitsrechtlichen Verhältnis zum Betrieb stehen, tätige Inhaber, -innen und tätige Mitinhaber, -innen sowie unbezahlt mithelfende Familienangehörige, soweit sie mindestens ein Drittel der üblichen Arbeitszeit im Betrieb tätig sind, als Heimarbeiter, -innen auf der Entgeltliste geführt werden sowie an andere Unternehmen gegen Entgelt überlassene Mitarbeiter. Nicht dazu rechnen dagegen gemäß Arbeitnehmerüberlassungsgesetz (AÜG) von anderen Unternehmen gegen Entgelt zur Arbeitsleistung überlassene Personen (Leiharbeiter, -innen). In der Zahl der tätigen Personen sind gewerblich und kaufmännisch Auszubildende enthalten.

### Geleistete Arbeitsstunden

Als Arbeitsstunden gelten nur die im Betrieb tatsächlich geleisteten (nicht die bezahlten) Stunden aller tätigen Personen einschließlich Über-, Nacht-, Sonntags- und Feiertagsstunden.

Gemäß der Neufassung des ProdGewStatG werden die geleisteten Arbeitsstunden aller tätigen Personen (Beschäftigten) erst ab dem Berichtsjahr 2003 erfasst (*bis Ende 2002: Arbeiterstunden*). Angaben zu den geleisteten Arbeitsstunden für Berichtszeiträume vor 2003 sind berechnete Vergleichswerte (faktorkorrigierte Angaben).

### Bezahlte Entgelte (Bruttolohn- und Bruttogehaltsumme)

Summe der Bruttobezüge der tätigen Personen ohne Arbeitgeberanteile zur Sozialversicherung (Kranken-, Renten- und Arbeitslosenversicherung), jedoch einschließlich Lohn- und Gehaltszuschläge (auch Gratifikationen, Erfolgsprämien, Provisionen, Tantiemen usw.). Vergütungen für gewerblich und kaufmännisch Auszubildende sind enthalten. Nicht erfasst werden allgemeine soziale Aufwendungen sowie Vergütungen, die als Spesenersatz anzusehen sind.

### Gesamtumsatz

Umsatz aus eigenen Erzeugnissen und industriellen/handwerklichen Dienstleistungen, baugewerblicher Umsatz sowie Umsatz aus Handelsware und sonstiger nichtindustrieller Tätigkeit (z. B. Erlöse aus Vermietung und Verpachtung, aus Lizenzverträgen, Provisionseinnahmen und aus Veräußerung von Patenten sowie Erlöse aus Transportleistungen für Dritte und aus dem Verkauf von eigenen landwirtschaftlichen Erzeugnissen). Als Umsatz gilt die Summe der Rechnungsbeträge ohne in Rechnung gestellte Umsatz-(Mehrwert-)steuer, jedoch einschließlich Verbrauchsteuern und der Kosten für Fracht, Verpackung und Porto, auch wenn diese gesondert in Rechnung gestellt werden.

### Auslandsumsatz

Direkte Lieferungen und Leistungen an Empfänger, die im Ausland ansässig sind, sowie Lieferungen an Exporteure, die die bestellten Waren ohne weitere Be- und Verarbeitung in das Ausland ausführen.

Der Auslandsumsatz wird ferner untergliedert in Umsatz mit den zur Eurozone gehörenden Mitgliedstaaten der Europäischen Union (EU) und Umsatz mit dem nicht zur Eurozone gehörenden Ausland.

### Umsatz mit dem nicht zur Eurozone gehörenden Ausland

Als *Umsatz mit dem nicht zur Eurozone gehörenden Ausland* gilt der Umsatz mit allen Staaten **außer** den Staaten der Eurozone. Zur Eurozone gehören: Belgien, Finnland, Frankreich, Griechenland, Irland, Italien, Luxemburg, die Niederlande, Österreich, Portugal, Slowenien und Spanien.

### Umsatz aus eigenen Erzeugnissen und industriellen/handwerklichen Dienstleistungen

Die aus eigener Produktion stammenden und in Lohnarbeit bei anderen Unternehmen hergestellten Lieferungen und Leistungen sowie die ausgeführten Reparaturen, Montagen, Lohnarbeiten und Lohnveredlungen (einschließlich Umsatz aus dem Verkauf von Energie, Nebenerzeugnissen und Abfällen), jedoch ohne Erlöse aus Bauinstallationen sowie ohne Erlöse für Instandhaltung bzw. Reparatur von Büromaschinen, Datenverarbeitungsgeräten und -einrichtungen, Kraftfahrzeugen und Gebrauchsgütern (gelten als Umsatz sonstiger Betriebsteile).

### Abkürzungen

|             |                             |               |  |
|-------------|-----------------------------|---------------|--|
| a.          | = aus                       | sonst.        | = sonstige   |
| a. n. g.    | = anderweitig nicht genannt | Spielw.       | = Spielwaren   |
| Ausbauelem. | = Ausbauelemente            | Sportg.       | = Sportgeräte  |
| Druckgew.   | = Druckgewerbe              | Std.          | = Stunden  |
| DV          | = Datenverarbeitung         | techn.        | = technisch  |
| einschl.    | = einschließlich            | u.            | = und  |
| Erzeugn.    | = Erzeugnisse               | u. Ä.         | = und Ähnlichen                                      |
| f.          | = für                       | u. ä.         | = und ähnlichen                                      |
| Fertigbaut. | = Fertigbauteile            | unedl.        | = unedlen  |
| Fertigt.    | = Fertigteile               | usw.          | = und so weiter                                      |
| Gew. v.     | = Gewinnung von             | v.            | = von  |
| H. v.       | = Herstellung von           | Verarb.       | = Verarbeitung                                       |
| m.          | = mit                       | Veredl.       | = Veredlung  |
| Masch.      | = Maschinen                 | Verlagsgew.   | = Verlagsgewerbe                                     |
| mech.       | = mechanisch                | Verpackungsm. | = Verpackungsmittel                                  |
| Musikinstr. | = Musikinstrumente          | Vervielf.     | = Vervielfältigung                                   |
| NE          | = Nicht-Eisen               | Werkz.        | = Werkzeug   |
| Nr.         | = Nummer                    | WZ 2003       | = Klassifikation der Wirtschaftszweige, Ausgabe 2003 |
| oh.         | = ohne                      | z. B.         | = zum Beispiel                                       |
| Recycl.     | = Recycling                 | €             | = Euro   |
| Schneidw.   | = Schneidwerkzeuge          |               |  |