

Statistisches Landesamt
des Freistaates
Sachsen



Statistische Berichte

Bergbau und Verarbeitendes Gewerbe im Freistaat Sachsen

Juli 2003

Zeichenerklärung

-	Nichts vorhanden (genau Null)	x	Tabellenfach gesperrt, weil Aussage nicht sinnvoll
0	Weniger als die Hälfte von 1 in der letzten besetzten Stelle, jedoch mehr als nichts	()	Aussagewert ist eingeschränkt
...	Angabe fällt später an	p	vorläufige Zahl
/	Zahlenwert nicht sicher genug	r	berichtigte Zahl
.	Zahlenwert unbekannt oder geheim zu halten	s	geschätzte Zahl

Herausgeber:

Statistisches Landesamt des Freistaates Sachsen

Macherstraße 63
01917 Kamenz

Postfach 11 05
01911 Kamenz

Telefon

Vermittlung 03578 33-0

Präsident/Sekretariat -1900

Auskunft -1913, -1914

Bibliothek -4352

Vertrieb -4316

Telefax -1999

Telefax -1921

Telefax -1598

Internet

www.statistik.sachsen.de

E-Mail

info@statistik.sachsen.de

Informationsbüro Dresden

Rampische Str. 4
01067 Dresden

Telefon 0351 483-3180

Telefax -3184

E-Mail iPunkt@statistik.sachsen.de

Kein Zugang für elektronisch signierte sowie verschlüsselte Dokumente

© Statistisches Landesamt des Freistaates Sachsen, Kamenz, Oktober 2003

Für nichtgewerbliche Zwecke sind Vervielfältigung und unentgeltliche Verbreitung, auch auszugsweise, mit Quellenangabe gestattet. Die Verbreitung, auch auszugsweise, über elektronische Systeme/Datenträger bedarf der vorherigen Zustimmung. Alle übrigen Rechte bleiben vorbehalten.

Inhalt

Seite

Ergebnisdarstellung	2
Tabellen	
1. Monatliche Entwicklung ab Januar 2002 Betriebe, Personen, Arbeitsstunden, Löhne, Gehälter und Umsatz	4
2. Ergebnisse der Betriebe nach Wirtschaftszweigen	6
2.1. Betriebe, Personen, Arbeitsstunden, Löhne, Gehälter und Umsatz	6
2.2. Betriebe, Personen, Arbeitsstunden, Löhne, Gehälter, Umsatz – Veränderung zum Vormonat	18
2.3. Betriebe, Personen, Arbeitsstunden, Löhne, Gehälter, Umsatz – Veränderung zum Vorjahresmonat	30
3. Ergebnisse der Betriebe nach Hauptgruppen und Kreisen	42
3.1. Betriebe, Personen, Arbeitsstunden, Löhne, Gehälter und Umsatz	42
3.2. Betriebe, Personen, Arbeitsstunden, Löhne, Gehälter, Umsatz – Veränderung zum Vormonat	52
4. Ergebnisse der fachlichen Betriebsteile nach Wirtschaftszweigen	62
4.1. Fachliche Betriebsteile, tätige Personen und Umsatz	62
4.2. Fachliche Betriebsteile, tätige Personen und Umsatz – Veränderung zum Vormonat	63
4.3. Fachliche Betriebsteile, tätige Personen und Umsatz – Veränderung zum Vorjahresmonat	64
5. Ergebnisse der Betriebe nach Hauptgruppen und Beschäftigtengrößenklassen Betriebe, tätige Personen und Gesamtumsatz	65
Zuordnung der Klassen (Viersteller) der WZ 2003 zu den Hauptgruppen	66
Verteilung der WZ 2003-Positionen über die Kategorien der aggregierten Klassifikation (Hauptgruppen)	67
Erläuterungen	68
Definitionen	69
Abkürzungen	70

Ergebnisdarstellung

Allgemeine Hinweise¹⁾:

Ab Januar 2003 erfolgt die Darstellung der Ergebnisse entsprechend der Klassifikation der Wirtschaftszweige, Ausgabe 2003 (WZ 2003). Entsprechend der Gliederung der EU-Hauptgruppenverordnung werden mit Beginn des Jahres fünf industrielle Hauptgruppen ausgewiesen. Darüber hinaus werden gemäß der Neufassung des Gesetzes über die Statistik im Produzierenden Gewerbe (ProdGewStatG) nunmehr die *Arbeitsstunden aller tätigen Personen* erfragt (bis Ende 2002 nur die Arbeiterstunden).

Im Juli 2003 erwirtschafteten die 2 804 berichtspflichtigen Betriebe des Verarbeitenden Gewerbes sowie des Bergbaus und der Gewinnung von Steinen und Erden Sachsens einen Gesamtumsatz von fast 3,2 Milliarden €. Nach dem schwächeren Monatsergebnis im Juni des Jahres gelang den sächsischen Industriebetrieben damit ein schwungvoller Start ins zweite Halbjahr. Mit einem Plus um 13,6 Prozent im Vergleich zum Vormonat konnte der Industrieumsatz deutlich zulegen. Es wurden Erzeugnisse und Leistungen im Wert rund 382 Millionen € mehr umgesetzt als im letzten Monat des ersten Halbjahres. Während im Inland ein Zuwachs um 8,1 Prozent erreicht wurde, nahm der Umfang der Exporte im Vergleich zum Vormonat um 30,6 Prozent zu.

Auch beim Vergleich zum Vorjahresmonat konnte von den sächsischen Industriebetrieben eine positive Bilanz gezogen werden. Zu Beginn des zweiten Halbjahres konnte im Inland eine beachtliche Steigerung um 15,8 Prozent festgestellt werden. Beim Geschäft mit ausländischen Kunden wurde das Ergebnis vom Juli des Vorjahres um 3,7 Prozent übertroffen.

Auch die Mehrzahl der Wirtschaftszweige konnte bessere Ergebnisse als im Monat zuvor präsentieren. Durch den arbeitskampfbedingten Umsatzausfall im Vormonat schnellten im Juli die Umsatzkennzahlen im Fahrzeugbau kräftig nach oben (98,7 Prozent). Abgesehen von diesem Sondereffekt konnten jedoch auch in anderen Branchen wie u. a. im Holzgewerbe (16,1 Prozent), im Bereich Herstellung von Gummi- und Kunststoffwaren (13,8 Prozent) oder auch im Maschinenbau (11,9 Prozent) augenfällige Umsatzsteigerungen erzielt werden. Verhaltener als im Monat zuvor ließen sich die Geschäfte im Bereich Bergbau und Gewinnung von Steinen und Erden, im Bereich Metallerzeugung und -bearbeitung, Herstellung von Metallerzeugnissen, im Bereich Herstellung von Möbeln, Schmuck, Musikinstrumenten, Sportgeräten, Spielwaren; Recycling sowie im Bereich Ernährungsgewerbe und Tabakverarbeitung an.

Gesamtumsatz im Verarbeitenden Gewerbe sowie im Bergbau und der Gewinnung von Steinen und Erden in Sachsen 2000 bis 2003

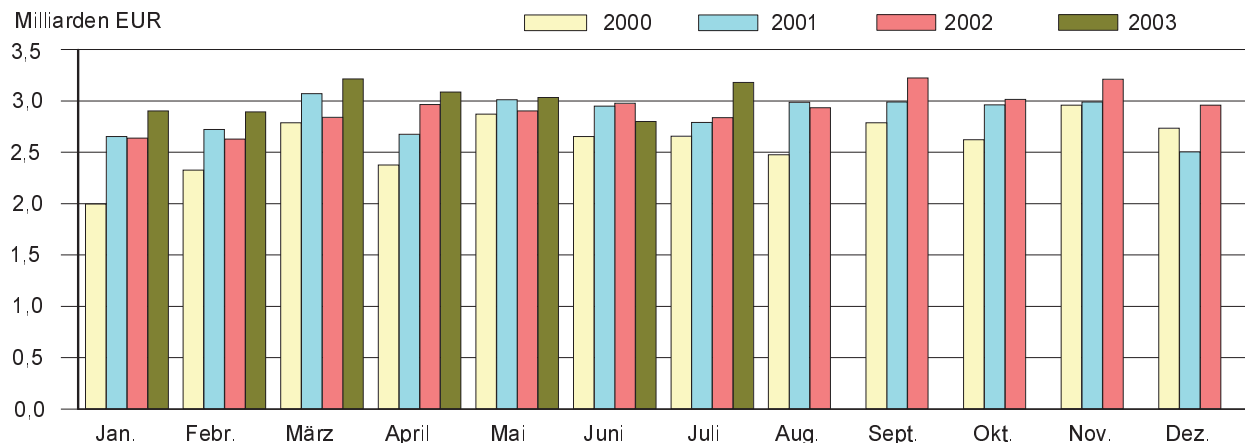

Auslandsumsatz im Verarbeitenden Gewerbe sowie im Bergbau und der Gewinnung von Steinen und Erden in Sachsen 2000 bis 2003

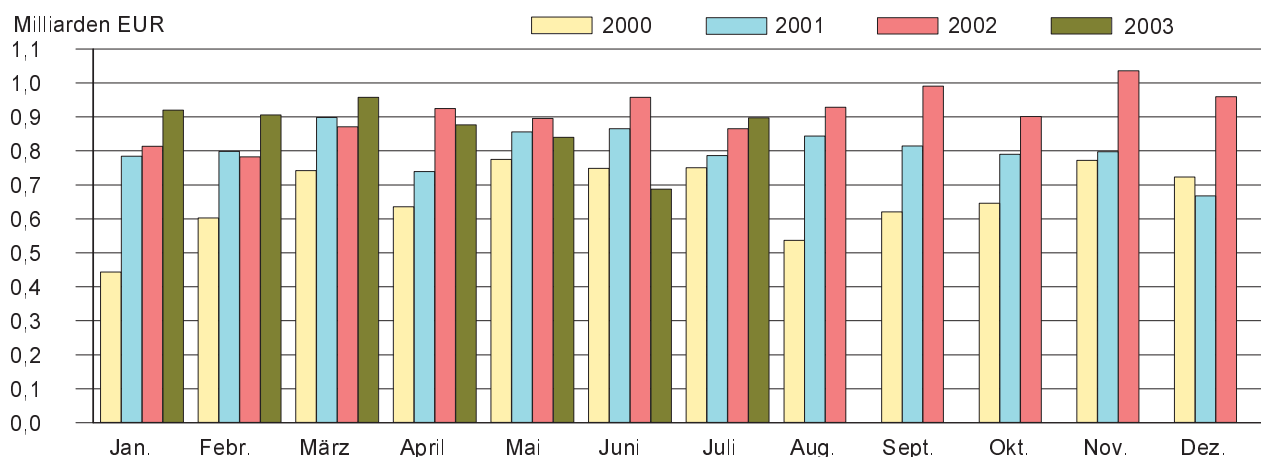

1) weitere Hinweise siehe Erläuterungen Seiten 68 und 69

Gegenüber dem Vorjahresmonat zeigt sich ein vergleichbares Bild. In der Mehrzahl der Branchen konnte eine positive Entwicklung notiert werden. Lediglich im Bereich der Herstellung von chemischen Erzeugnissen sowie im Maschinenbau blieb das Monatsergebnis hinter dem im Juli 2002 erzielten Resultat zurück. Insgesamt wurden im ersten Monat des zweiten Halbjahres 12,1 Prozent mehr Erzeugnisse umgesetzt als vor Jahresfrist.

Der gegenüber dem Vormonat kräftige Schub beim Auslandsgeschäft bewirkte, dass die Exportquote um 3,6 Prozentpunkte zugewinnen konnte. Sie lag im Juli 2003 bei 28,2 Prozent (Juli 2002: 30,5 Prozent).

Die Zahl der Beschäftigten in den 2 804 sächsischen Industriebetrieben betrug Ende Juli 2003 insgesamt 223 999 Personen. Im Vergleich zum Vormonat konnte bei der Beschäftigungssituation damit ein leichtes Plus um 0,3 Prozent registriert werden. Die Entwicklung in den einzelnen Wirtschaftszweigen wies jedoch deutliche Unterschiede auf. Während sich in Branchen wie u. a. dem Bereich Herstellung von chemischen Erzeugnissen (1,9 Prozent), dem Bereich Herstellung von Gummi- und Kunststoffserzeugnissen (1,3 Prozent), dem Holzgewerbe (1,2 Prozent) sowie dem Bereich Glasgewerbe, Keramik, Verarbeitung von Steinen und Erden (1,1 Prozent) die Beschäftigungssituation etwas verbessert darstellte als im Monat zuvor, musste in anderen Branchen wie u. a. im Textil- und Bekleidungsgewerbe (-0,8 Prozent), im Bereich Bergbau und Gewinnung von Steinen und Erden (-0,7 Prozent), im Maschinenbau (-0,3 Prozent) oder auch im Fahrzeugbau (-0,1 Prozent) eine leicht rückläufige Entwicklung festgestellt werden. Die Personalsituation in den Industriebetrieben ist fortgesetzt spürbaren Veränderungen unterworfen. Die Entwicklung weist in den einzelnen Branchen augenfällige Unterschiede auf. Während im Juli dieses Jahres u. a. im Bereich der Herstellung von chemischen Erzeugnissen (5,4 Prozent), im Bereich Herstellung von Büromaschinen; Elektrotechnik, Feinmechanik, Optik (2,1 Prozent) oder auch im Bereich Metallerzeugung und -bearbeitung, Herstellung von Metallerzeugnissen (1,3 Prozent) mehr Personen beschäftigt waren als vor Jahresfrist, lag die Zahl der tätigen Personen in anderen Branchen wie u. a. im Holzgewerbe (-4,6 Prozent), im Ernährungsgewerbe und der Tabakverarbeitung (-4,2 Prozent), im Bereich Glasgewerbe, Keramik, Verarbeitung von Steinen und Erden (-4,1 Prozent), im Bereich Bergbau und Gewinnung von Steinen und Erden (-2,9 Prozent) oder auch im Textil- und Bekleidungsgewerbe (-2,7 Prozent) recht deutlich unter der aus dem vergleichbaren Vorjahresmonat. Insgesamt waren Ende Juli 2003 rund 1 300 Männer und Frauen weniger in sächsischen Industriebetrieben beschäftigt als noch vor Jahresfrist. Das bedeutet einen Beschäftigungsrückgang um 0,6 Prozent.

Der Vergleich kumulierter Werte der Monate Januar bis Juli 2002 und 2003 zeigt, dass in den ersten sieben Monaten dieses Jahres Erzeugnisse und Leistungen im Wert von annähernd 1,32 Milliarden € (6,7 Prozent) mehr umgesetzt werden konnten als in den Monaten Januar bis Juli 2002. Während das Inlandsgeschäft mit einem Plus von 9,8 Prozent (reichlich 1,34 Milliarden €) zu Buche schlug, konnte das beim Auslandsgeschäft am Ende des ersten Halbjahres festgestellte Defizit noch nicht ausgeglichen werden. Der Umfang der von Januar bis Juli 2003 realisierten Exporte lag um 0,4 Prozent (reichlich 26 Millionen €) unter dem vergleichbaren Ergebnis aus dem Jahr 2002.

Gesamtumsatz und Auslandsumsatz Januar bis Juli 2003 nach Wirtschaftszweigen Sachsens und Regierungsbezirken

Wirtschaftszweig Regierungsbezirk	Gesamtumsatz		Veränderung zum Vorjahr	
	insgesamt	darunter Ausland	Gesamt- umsatz	Auslands- umsatz
	1 000 €		Prozent	
Ernährungsgewerbe u. Tabakverarbeitung	3 474 653	148 503	28,8	40,8
Textil- u. Bekleidungsgewerbe	715 017	182 823	1,4	13,3
Holzgewerbe (ohne H. v. Möbeln)	411 225	.	8,2	.
Papier-, Verlags- u. Druckgewerbe	1 130 523	252 375	2,7	18,8
H. v. chemischen Erzeugnissen	1 063 327	511 072	2,5	14,0
H. v. Gummi- u. Kunststoffwaren	576 579	118 910	4,0	-4,2
Glasgewerbe, H. v. Keramik, Verarb. v. Steinen u. Erden	868 395	125 873	5,6	3,0
Metallerzeugung u. -bearbeitung, H. v. Metallerzeugnissen	2 553 223	443 752	5,5	6,5
Maschinenbau	2 404 626	962 832	-4,3	-4,9
H. v. Büromaschinen, DV-Geräten u. -Ein- richtungen	2 725 661	1 098 279	9,9	11,2
Fahrzeugbau	4 292 623	2 049 770	1,8	.
H. v. Möbeln, Schmuck, Musikinstr., Sport- geräten, Spielwaren; Recycling	501 225	80 085	-3,5	15,5
Sachsen	21 101 739	6 083 567	6,7	-0,4
Regierungsbezirk Chemnitz	8 678 348	3 017 430	-2,2	-8,1
Regierungsbezirk Dresden	9 093 679	2 355 412	18,1	5,9
Regierungsbezirk Leipzig	3 329 712	710 726	3,8	18,0

1. Monatliche Entwicklung ab Januar 2002

Betriebe, Personen, Arbeitsstunden, Löhne, Gehälter und Umsatz¹⁾

Monat Jahr	Betriebe	Tätige Personen		Geleistete Arbeits- stunden ²⁾	Arbeits- stunden je tät. Person	Bruttolohnsumme		
		insgesamt	darunter Arbeiter			insgesamt	je Arbeiter	
					1 000	Std.	1 000 €	€
1991	Jahressumme	x	x	x	692 168	1 166	3 010 271	7 545
1991	Jahresmittel	2 413	593 609	399 005	57 681	97	250 856	629
1992	Jahressumme	x	x	x	458 369	1 510	2 393 873	11 742
1992	Jahresmittel	1 992	303 545	203 877	38 197	126	199 489	979
1993	Jahressumme	x	x	x	369 840	1 586	2 250 527	14 069
1993	Jahresmittel	2 027	233 254	159 969	30 820	132	187 544	1 172
1994	Jahressumme	x	x	x	352 271	1 666	2 387 979	16 259
1994	Jahresmittel	2 206	211 438	146 877	29 356	139	198 998	1 355
1995	Jahressumme	x	x	x	347 429	1 667	2 603 662	18 001
1995	Jahresmittel	2 315	208 432	144 641	28 952	139	216 971	1 500
1996	Jahressumme	x	x	x	341 672	1 658	2 660 567	18 589
1996	Jahresmittel	2 526	206 072	143 126	28 473	138	221 717	1 548
1997	Jahressumme	x	x	x	342 298	1 665	2 737 498	19 051
1997	Jahresmittel	2 638	205 626	143 697	28 525	139	228 126	1 588
1998	Jahressumme	x	x	x	353 138	1 672	2 906 915	19 478
1998	Jahresmittel	2 656	211 202	149 240	29 428	139	242 243	1 623
1999	Jahressumme	x	x	x	357 025	1 672	2 982 796	19 754
1999	Jahresmittel	2 708	213 562	150 994	29 752	139	248 567	1 646
2000	Jahressumme	x	x	x	362 755	1 657	3 144 724	20 239
2000	Jahresmittel	2 784	218 976	155 377	30 230	138	262 060	1 687
2001	Jahressumme	x	x	x	368 593	1 640	3 313 535	20 855
2001	Jahresmittel	2 813	224 690	158 886	30 716	137	276 128	1 738
2002	Januar	2 859	224 642	156 909	32 168	143	264 757	1 687
	Februar	2 855	224 855	156 992	30 295	135	250 778	1 597
	März	2 861	224 486	156 566	30 774	137	263 259	1 681
	April	2 868	224 622	156 789	32 041	143	268 357	1 712
	Mai	2 859	224 898	157 117	30 373	135	284 279	1 809
	Juni	2 859	225 283	157 471	30 043	133	281 586	1 788
	Juli	2 865	225 279	157 601	29 440	131	283 711	1 800
	August	2 859	226 491	158 617	31 030	137	268 628	1 694
	September	2 860	226 668	158 778	31 578	139	269 534	1 698
	Oktober	2 847	226 735	158 812	31 591	139	286 210	1 802
	November	2 837	225 774	157 961	31 032	137	337 590	2 137
	Dezember	2 837	224 503	156 944	26 342	117	286 663	1 827
2002	Jahressumme	x	x	x	366 706	1 627	3 345 352	21 234
2002	Jahresmittel	2 856	225 353	157 546	30 559	136	278 779	1 770
2003	Januar	2 827	223 687	156 031	32 213	144	271 011	1 737
	Februar	2 817	223 692	156 320	30 298	135	257 700	1 649
	März	2 809	223 827	156 673	32 027	143	265 744	1 696
	April	2 807	223 624	155 998	31 376	140	278 221	1 783
	Mai	2 801	223 498	156 146	30 534	137	282 806	1 811
	Juni	2 800	223 391	156 025	29 389	132	271 370	1 739
	Juli	2 804	223 999	156 645	31 664	141	281 141	1 795
	Januar - Juli:							
2003	Jahressumme	x	x	x	217 501	972	1 907 993	12 210
2003	Jahresmittel	2 809	223 674	156 263	31 072	139	272 570	1 744

1) Abweichungen zur Jahressumme sind auf Rundungen bzw. Wichtungen zurückzuführen.
Angaben für 1991 bis 2002 sind endgültig. Angaben für 2003 sind vorläufig.

Bruttogehaltssumme		Gesamtumsatz			Umsatz aus eigenen Erzeugnissen			Monat Jahr
insgesamt	je Angest.	insgesamt	darunter Ausland	je tätiger Person	zusammen	darunter Ausland	je tätiger Person	
1 000 €	€	1 000 €		€	1 000 €		€	
1 967 611	10 111	14 413 520	1 846 483	24 281	13 962 533	1 834 195	23 521	1991 Jahressumme
163 968	843	1 201 126	153 873	2 024	1 163 544	152 850	1 960	1991 Jahresmittel
1 636 186	16 417	13 786 985	1 895 484	45 420	13 394 937	1 872 409	44 129	1992 Jahressumme
136 349	1 368	1 148 915	157 957	3 785	1 116 245	156 034	3 677	1992 Jahresmittel
1 513 437	20 652	14 657 068	2 081 343	62 837	14 185 439	2 014 357	60 816	1993 Jahressumme
126 120	1 721	1 221 422	173 445	5 237	1 182 120	167 863	5 068	1993 Jahresmittel
1 581 130	24 491	17 249 349	2 199 344	81 581	16 518 823	2 110 306	78 126	1994 Jahressumme
131 761	2 041	1 437 446	183 279	6 799	1 376 569	175 859	6 510	1994 Jahresmittel
1 753 018	27 480	20 531 464	2 645 361	98 504	19 375 595	2 470 263	92 959	1995 Jahressumme
146 089	2 292	1 710 952	220 447	8 210	1 614 631	205 855	7 748	1995 Jahresmittel
1 844 321	29 300	21 331 068	2 815 265	103 513	20 084 556	2 651 426	97 464	1996 Jahressumme
153 697	2 441	1 777 589	234 605	8 624	1 673 711	220 952	8 120	1996 Jahresmittel
1 857 341	29 993	23 478 312	4 161 091	114 180	22 153 571	3 910 557	107 737	1997 Jahressumme
154 787	2 494	1 956 522	346 756	9 636	1 846 129	325 879	9 092	1997 Jahresmittel
1 932 494	31 188	26 847 724	5 978 553	127 119	25 469 218	5 756 175	120 592	1998 Jahressumme
161 041	2 599	2 237 311	498 213	10 593	2 122 435	479 681	10 049	1998 Jahresmittel
1 981 511	31 670	28 287 260	6 903 315	132 455	26 914 943	6 727 188	126 029	1999 Jahressumme
165 126	2 639	2 357 272	575 276	11 038	2 242 912	560 599	10 502	1999 Jahresmittel
2 081 413	32 727	31 239 901	7 995 680	142 664	29 710 248	7 814 686	135 678	2000 Jahressumme
173 451	2 727	2 603 325	666 307	11 889	2 475 854	651 224	11 307	2000 Jahresmittel
2 238 109	34 012	34 303 902	9 641 307	152 672	32 724 960	9 436 981	145 645	2001 Jahressumme
186 509	2 834	2 858 659	803 442	12 723	2 727 080	786 415	12 137	2001 Jahresmittel
189 965	2 805	2 637 325	813 566	11 740	2 524 267	794 071	11 237	2002 Januar
184 796	2 723	2 628 006	782 783	11 688	2 511 601	764 204	11 170	2002 Februar
188 719	2 779	2 839 790	871 123	12 650	2 707 085	854 139	12 059	2002 März
190 035	2 802	2 964 702	924 955	13 199	2 823 385	904 063	12 569	2002 April
198 450	2 928	2 900 706	895 136	12 898	2 760 577	878 847	12 275	2002 Mai
200 812	2 961	2 977 344	957 181	13 216	2 837 598	936 724	12 596	2002 Juni
190 071	2 808	2 837 655	865 270	12 596	2 644 957	793 850	11 741	2002 Juli
185 919	2 739	2 933 034	928 317	12 950	2 798 311	906 915	12 355	2002 August
187 282	2 759	3 223 066	990 732	14 219	3 079 553	969 462	13 586	2002 September
191 109	2 814	3 014 713	901 031	13 296	2 869 797	883 106	12 657	2002 Oktober
242 782	3 580	3 209 291	1 035 753	14 215	3 068 309	1 019 650	13 590	2002 November
204 821	3 032	2 956 446	959 583	13 169	2 810 076	941 224	12 517	2002 Dezember
2 354 759	34 727	35 122 077	10 925 429	155 854	33 435 515	10 646 254	148 370	2002 Jahressumme
196 230	2 894	2 926 840	910 453	12 988	2 786 293	887 188	12 364	2002 Jahresmittel
195 942	2 896	2 901 380	919 964	12 971	2 734 783	890 212	12 226	2003 Januar
189 703	2 816	2 891 454	905 811	12 926	2 733 834	880 715	12 221	2003 Februar
190 296	2 834	3 212 030	957 279	14 351	3 028 810	927 027	13 532	2003 März
196 833	2 911	3 085 636	876 192	13 798	2 903 810	850 898	12 985	2003 April
200 951	2 984	3 031 378	839 746	13 563	2 842 053	812 510	12 716	2003 Mai
203 801	3 025	2 799 113	687 288	12 530	2 584 540	656 524	11 570	2003 Juni
193 130	2 867	3 180 748	897 287	14 200	2 993 376	863 136	13 363	2003 Juli
1 370 656	20 333	21 101 739	6 083 567	94 341	19 821 206	5 881 022	88 616	2003 Jahressumme
195 808	2 905	3 014 534	869 081	13 477	2 831 601	840 146	12 659	2003 Jahresmittel

2. Ergebnisse der Betriebe nach Wirtschaftszweigen

2.1. Betriebe, Personen, Arbeitsstunden, Löhne, Gehälter und Umsatz

WZ 2003	Wirtschaftszweig Hauptgruppe	Betriebe	Tätige Personen		Geleistete	Arbeits-
			insgesamt	darunter Arbeiter	Arbeits-	stunden je
					stunden	tät. Person
					1 000	Std.
10.20	Braunkohlenbergbau u. -veredlung	2
10	Kohlenbergbau, Torfgewinnung	2
CA	Kohlenbergbau, Torfgewinnung, Gew. v. Erdöl, Erdgas usw.	2
14.11	Gew. v. Naturwerksteinen u. Natursteinen, a. n. g.	38	877	676	143	163
14.12	Gew. v. Kalk- u. Gipsstein sowie Anhydrit, Dolomit u. Kreide	2
14.21	Gew. v. Kies u. Sand	48	598	412	100	167
14.22	Gew. v. Ton u. Kaolin	3	280	241	38	136
14	Gew. v. Steinen u. Erden, sonst. Bergbau	91
CB	Erzbergbau, Gew. v. Steinen u. Erden, sonst. Bergbau	91
C	Bergbau u. Gewinnung v. Steinen u. Erden	93	3 560	2 612	488	137
15.11	Schlachten (oh. Schlachten v. Geflügel)	9
15.12	Schlachten v. Geflügel	3
15.13	Fleischverarbeitung	62	4 405	3 016	596	135
15.20	Fischverarbeitung	6	106	84	14	132
15.31	Kartoffelverarbeitung	4	383	297	60	157
15.32	H. v. Frucht- u. Gemüsesäften	9	305	208	48	157
15.33	Obst- u. Gemüseverarbeitung, a. n. g.	16	1 037	796	152	147
15.41	H. v. rohen Ölen u. Fetten	1
15.43	H. v. Margarine u. ä. Nahrungsfetten	1
15.51	Milchverarbeitung	11
15.52	H. v. Speiseeis	2
15.61	Mahl- u. Schäl- mühlen	5	241	164	38	158
15.71	H. v. Futtermitteln für Nutztiere	12
15.72	H. v. Futtermitteln für sonst. Tiere	2
15.81	H. v. Backwaren (oh. Dauerbackwaren)	100	6 835	4 303	928	136
15.82	H. v. Dauerbackwaren	8	562	483	71	126
15.83	H. v. Zucker	1
15.84	H. v. Süßwaren (oh. Dauerbackwaren)	8	1 030	883	144	140
15.85	H. v. Teigwaren	1
15.86	Verarb. v. Kaffee u. Tee, H. v. Kaffee-Ersatz	1
15.87	H. v. Würzmitteln u. Soßen	2
15.89	H. v. sonst. Nahrungsmitteln (oh. Getränke)	5	488	389	70	143
15.91	H. v. Spirituosen	6	199	132	25	126
15.93	H. v. Traubenwein	3
15.96	H. v. Bier	17	1 752	1 058	243	139
15.97	H. v. Malz	1
15.98	Gew. natürl. Mineralwässer, H. v. Erfrischungsgetränken	5	541	402	85	157
15	Ernährungsgewerbe	301
16.00	Tabakverarbeitung	1
16	Tabakverarbeitung	1
DA	Ernährungsgewerbe u. Tabakverarbeitung	302	22 191	15 362	3 126	141
17.11	Baumwollaufbereitung u. -spinnerei	5	516	430	69	134
17.13	Wollaufbereitung u. Kammgarnspinnerei	2

Monat Juli 2003

Bruttolohnsumme		Bruttogehaltsumme		Gesamtumsatz			Umsatz aus eigenen Erzeugnissen			WZ 2003
insgesamt	je Arbeiter	insgesamt	je Angest.	insgesamt	darunter Ausland	je tätiger Person	zusammen	darunter Ausland	je tätiger Person	
1 000 €	€	1 000 €	€	1 000 €		€	1 000 €		€	
.	10.20
.	10
.	CA
1 361	2 013	496	2 468	14 055	.	16 026	12 893	.	14 701	14.11
.	14.12
779	1 891	524	2 817	11 802	-	19 736	10 271	-	17 176	14.21
473	1 963	112	2 872	2 937	820	10 489	2 937	820	10 489	14.22
.	14
.	CB
6 001	2 297	3 084	3 253	52 882	978	14 854	48 780	978	13 702	C
.	15.11
.	15.12
2 820	935	1 739	1 252	26 839	.	6 093	21 288	.	4 833	15.13
89	1 060	39	1 773	773	-	7 292	743	-	7 009	15.20
426	1 434	183	2 128	15.31
311	1 495	193	1 990	15.32
1 148	1 442	549	2 278	20 143	.	19 424	16 282	.	15 701	15.33
.	15.41
.	15.43
.	15.51
.	15.52
266	1 622	191	2 481	6 166	-	25 585	6 088	-	25 261	15.61
.	15.71
.	15.72
4 583	1 065	2 809	1 109	26 463	.	3 872	24 508	.	3 586	15.81
565	1 170	163	2 063	3 789	.	6 742	3 652	.	6 498	15.82
.	15.83
1 406	1 592	414	2 816	8 923	.	8 663	8 815	.	8 558	15.84
.	15.85
.	15.86
.	15.87
710	1 825	272	2 747	15.89
165	1 250	211	3 149	15.91
.	15.93
2 412	2 280	2 129	3 068	53 313	.	30 430	50 825	.	29 010	15.96
.	15.97
817	2 032	359	2 583	14 127	-	26 113	13 898	-	25 689	15.98
.	15
.	16.00
.	16
21 180	1 379	12 366	1 811	513 064	25 054	23 120	446 072	16 613	20 101	DA
555	1 291	203	2 360	3 573	773	6 924	3 530	773	6 841	17.11
.	17.13

2. Ergebnisse der Betriebe nach Wirtschaftszweigen

Noch: 2.1. Betriebe, Personen, Arbeitsstunden, Löhne, Gehälter und Umsatz

WZ 2003	Wirtschaftszweig Hauptgruppe	Betriebe	Tätige Personen		Geleistete	Arbeits-	
			insgesamt	darunter Arbeiter	Arbeits-	stunden je	
					stunden	tät. Person	
						1 000	Std.
17.14	Flachsaufbereitung u. -spinnerei	1
17.16	H. v. Nähgarn	1
17.21	Baumwollweberei	15	1 379	1 009	195	141	
17.23	Kammgarnweberei	3
17.24	Seiden- u. Filamentgarnweberei	4	224	150	27	121	
17.25	Sonst. Weberei	2
17.30	Textilveredlung	17	1 529	1 113	206	135	
17.40	H. v. konfektionierten Textilwaren (oh. Bekleidung)	33	1 522	1 195	198	130	
17.51	H. v. Teppichen	4
17.52	H. v. Seilerwaren	1
17.53	H. v. Vliesstoff u. Erzeugnissen daraus (oh. Bekleidung)	6	539	463	72	134	
17.54	Textilgewerbe, a. n. g.	36	2 069	1 599	309	149	
17.60	H. v. gewirktem u. gestricktem Stoff	7	1 037	728	152	147	
17.71	H. v. Strumpfwaren	13	1 265	1 069	175	138	
17.72	H. v. Pullovern, Strickjacken u. ä. Waren	6	191	152	30	157	
17	Textilgewerbe	156	11 855	9 165	1 635	138	
18.21	H. v. Arbeits- u. Berufsbekleidung	7	360	195	44	122	
18.22	H. v. Oberbekleidung (oh. Arbeits- u. Berufsbekleidung)	10	678	536	90	133	
18.23	H. v. Wäsche	21	1 024	758	141	138	
18.24	H. v. sonst. Bekleidung u. Bekleidungszubehör	4	169	133	31	183	
18	Bekleidungsgewerbe	42	2 231	1 622	306	137	
DB	Textil- u. Bekleidungsgewerbe	198	14 086	10 787	1 940	138	
19.10	H. v. Leder u. Lederfaserstoff	2
19.20	Lederverarbeitung (oh. H. v. Lederbekleidung u. Schuhen)	4	93	77	10	108	
19.30	H. v. Schuhen	8	731	682	97	133	
19	Ledergewerbe	14
DC	Ledergewerbe	14
20.10	Säge-, Hobel- u. Holzimprägnierwerke	17	607	495	86	142	
20.20	H. v. Furnier-, Sperrholz-, Holzfaser- u. Holzspanplatten	3
20.30	H. v. Konstruktions-, Fertigt. a. Holz	31	1 311	1 019	185	141	
20.40	H. v. Verpackungsm., Lagerbehältern, Ladungsträgern a. Holz	6
20.51	H. v. Holzwaren, a. n. g. (oh. H. v. Möbeln)	16	1 044	919	117	112	
20	Holzgewerbe (oh. H. v. Möbeln)	73	3 804	3 055	517	136	
DD	Holzgewerbe (oh. H. v. Möbeln)	73	3 804	3 055	517	136	
21.12	H. v. Papier, Karton u. Pappe	22	2 430	1 731	329	135	
21.21	H. v. Wellpapier, -pappe u. Verpackungsmitteln a. Papier usw.	25	1 508	1 186	221	147	
21.22	H. v. Haushalts-, Hygiene-, Toilettenartikeln a. Zellstoff usw.	7	739	615	107	145	
21.23	H. v. Schreibwaren u. Bürobedarf a. Papier, Karton u. Pappe	8	433	335	60	139	
21.24	H. v. Tapeten	2
21.25	H. v. sonst. Waren a. Papier, Karton u. Pappe	6
21	Papiergewerbe	70	5 671	4 305	795	140	
22.11	Verlegen v. Büchern	7	389	17	61	157	
22.12	Verlegen v. Zeitungen	16	3 351	915	497	148	

Monat Juli 2003

Bruttolohnsumme		Bruttogehaltsumme		Gesamtumsatz			Umsatz aus eigenen Erzeugnissen			WZ 2003
insgesamt	je Arbeiter	insgesamt	je Angest.	insgesamt	darunter Ausland	je tätiger Person	zusammen	darunter Ausland	je tätiger Person	
1 000 €	€	1 000 €	€	1 000 €		€	1 000 €		€	
.	17.14
.	17.16
1 378	1 366	831	2 246	10 186	3 923	7 387	9 914	3 767	7 189	17.21
.	17.23
187	1 247	149	2 014	2 377	.	10 612	2 377	.	10 612	17.24
.	17.25
1 471	1 322	915	2 200	8 880	817	5 808	7 973	792	5 215	17.30
1 360	1 138	608	1 859	8 605	788	5 654	7 677	773	5 044	17.40
.	17.51
.	17.52
680	1 469	185	2 434	3 397	842	6 302	3 397	842	6 302	17.53
1 966	1 230	999	2 126	13 004	3 214	6 285	12 525	3 207	6 054	17.54
923	1 268	663	2 146	13 208	8 694	12 737	13 208	8 694	12 737	17.60
1 324	1 239	396	2 020	5 902	.	4 666	5 410	.	4 277	17.71
150	987	59	1 513	703	.	3 681	703	.	3 681	17.72
11 947	1 304	5 839	2 171	82 206	22 240	6 934	79 028	22 031	6 666	17
.	18.21
185	949	304	1 842	2 768	.	7 689	2 729	.	7 581	18.21
532	993	232	1 634	18.22
792	1 045	499	1 876	5 699	.	5 565	5 436	.	5 309	18.23
151	1 135	85	2 361	18.24
1 660	1 023	1 120	1 839	16 140	2 091	7 234	15 585	2 051	6 986	18
.	DB
13 607	1 261	6 959	2 109	98 347	24 331	6 982	94 614	24 082	6 717	DB
.	19.10
53	688	30	1 875	178	.	1 914	135	.	1 452	19.20
973	1 427	102	2 082	6 144	.	8 405	6 144	.	8 405	19.30
.	19
.	DC
696	1 406	271	2 420	9 835	599	16 203	8 621	599	14 203	20.10
.	20.20
1 662	1 631	697	2 387	13 729	142	10 472	13 464	142	10 270	20.30
.	20.40
976	1 062	235	1 880	2 061	414	1 974	1 958	385	1 875	20.51
4 487	1 469	1 854	2 475	67 389	.	17 715	63 569	.	16 711	20
4 487	1 469	1 854	2 475	67 389	.	17 715	63 569	.	16 711	DD
3 559	2 056	2 214	3 167	44 430	24 353	18 284	44 217	24 332	18 196	21.12
2 004	1 690	854	2 652	20 279	1 996	13 448	19 777	1 977	13 115	21.21
1 076	1 750	376	3 032	11 803	4 511	15 972	10 956	4 496	14 825	21.22
474	1 415	230	2 347	4 658	564	10 758	4 573	564	10 561	21.23
.	21.24
.	21.25
7 752	1 801	3 964	2 902	86 454	33 572	15 245	84 422	33 343	14 887	21
19	1 118	880	2 366	22.11
3 057	3 341	8 163	3 351	45 343	-	13 531	44 800	-	13 369	22.12

2. Ergebnisse der Betriebe nach Wirtschaftszweigen

Noch: 2.1. Betriebe, Personen, Arbeitsstunden, Löhne, Gehälter und Umsatz

WZ 2003	Wirtschaftszweig Hauptgruppe	Betriebe	Tätige Personen		Geleistete Arbeits- stunden 1 000	Arbeits- stunden je tät. Person Std.
			insgesamt	darunter Arbeiter		
22.13	Verlegen v. Zeitschriften	1
22.21	Drucken v. Zeitungen	1
22.22	Drucken anderer Druckerzeugnisse	47	2 719	1 936	380	140
22.23	Druckweiterverarbeitung	4	284	237	38	134
22.24	Druck- u. Mediovorstufe	4	108	28	16	148
22.25	Erbringung v. sonst. druckbezogenen Dienstleistungen	3
22.31	Vervielfältigung v. bespielten Tonträgern	1
22	Verlagsgew., Druckgew., Vervielf. bespielter Tonträger usw.	84	7 482	3 519	1 079	144
DE	Papier-, Verlags- u. Druckgewerbe	154	13 153	7 824	1 875	143
23.20	Mineralölverarbeitung	1
23	Kokerei, Mineralölverarb., H. u. Verarb. v. Spalt-, Brutstoffen	1
DF	Kokerei, Mineralölverarb., H. u. Verarb. v. Spalt-, Brutstoffen	1
24.11	H. v. Industriegasen	2
24.12	H. v. Farbstoffen u. Pigmenten	1
24.13	H. v. sonst. anorganischen Grundstoffen u. Chemikalien	4
24.14	H. v. sonst. organischen Grundstoffen u. Chemikalien	3
24.15	H. v. Düngemitteln u. Stickstoffverbindungen	3
24.16	H. v. Kunststoffen in Primärformen	9	1 390	847	198	142
24.20	H. v. Schädlingsbekämpfungs-, Pflanzenschutzmitteln usw.	2
24.30	H. v. Anstrichmitteln, Druckfarben u. Kitten	11	637	394	100	157
24.41	H. v. pharmazeutischen Grundstoffen	4
24.42	H. v. pharmaz. Spezialitäten u. sonst. pharmaz. Erzeugnissen	12
24.51	H. v. Seifen, Wasch-, Reinigungs- u. Poliermitteln	6	347	203	51	147
24.52	H. v. Duftstoffen u. Körperpflegemitteln	5	831	546	135	162
24.61	H. v. pyrotechnischen Erzeugnissen	3
24.62	H. v. Klebstoffen u. Gelatine	3	111	64	17	153
24.63	H. v. etherischen Ölen	1
24.66	H. v. sonst. chemischen Erzeugnissen, a. n. g.	10	1 246	883	197	158
24.70	H. v. Chemiefasern	4
24	H. v. chemischen Erzeugnissen	83	9 400	5 455	1 402	149
DG	H. v. chemischen Erzeugnissen	83	9 400	5 455	1 402	149
25.11	H. v. Bereifungen	2
25.12	Runderneuerung v. Bereifungen	2
25.13	H. v. sonst. Gummiwaren	12	458	353	58	127
25.21	H. v. Platten, Folien, Schläuchen u. Profilen a. Kunststoffen	21	1 275	948	175	137
25.22	H. v. Verpackungsmitteln a. Kunststoffen	12	433	340	62	143
25.23	H. v. Baubedarfsartikeln a. Kunststoffen	44	2 253	1 519	332	147
25.24	H. v. sonst. Kunststoffwaren	54	4 078	3 329	588	144
25	H. v. Gummi- u. Kunststoffwaren	147	9 090	7 002	1 286	141
DH	H. v. Gummi- u. Kunststoffwaren	147	9 090	7 002	1 286	141
26.11	H. v. Flachglas	1
26.12	Veredlung u. Bearbeitung v. Flachglas	20	1 653	1 208	240	145
26.13	H. v. Hohlglas	7	597	465	87	146

Monat Juli 2003

Bruttolohnsumme		Bruttogehaltsumme		Gesamtumsatz			Umsatz aus eigenen Erzeugnissen			WZ 2003
insgesamt	je Arbeiter	insgesamt	je Angest.	insgesamt	darunter Ausland	je tätiger Person	zusammen	darunter Ausland	je tätiger Person	
1 000 €	€	1 000 €	€	1 000 €		€	1 000 €		€	
.	22.13
.	22.21
3 639	1 880	2 124	2 713	25 609	.	9 419	25 578	.	9 407	22.22
389	1 641	111	2 362	1 061	-	3 736	1 050	-	3 697	22.23
53	1 893	136	1 700	337	-	3 120	283	-	2 620	22.24
.	22.25
.	22.31
7 587	2 156	11 915	3 007	83 390	7 481	11 145	82 234	7 449	10 991	22
15 340	1 961	15 879	2 980	169 844	41 053	12 913	166 656	40 791	12 671	DE
.	23.20
.	23
.	DF
.	24.11
.	24.12
.	24.13
.	24.14
.	24.15
1 824	2 153	1 913	3 523	25 295	12 992	18 198	22 881	12 719	16 461	24.16
.	24.20
688	1 746	643	2 646	12 301	3 215	19 311	12 077	3 125	18 959	24.30
.	24.41
.	24.42
312	1 537	347	2 410	6 602	.	19 026	6 602	.	19 026	24.51
1 057	1 936	800	2 807	15 924	.	19 162	15 924	.	19 162	24.52
.	24.61
120	1 875	97	2 064	24.62
.	24.63
1 995	2 259	1 162	3 201	18 144	9 611	14 562	17 673	9 428	14 184	24.66
.	24.70
10 543	1 933	12 386	3 140	164 528	79 206	17 503	151 902	76 971	16 160	24
10 543	1 933	12 386	3 140	164 528	79 206	17 503	151 902	76 971	16 160	DG
.	25.11
.	25.12
526	1 490	275	2 619	3 029	456	6 614	2 698	416	5 891	25.13
1 543	1 628	960	2 936	20 921	7 806	16 409	20 540	7 749	16 110	25.21
433	1 274	205	2 204	3 315	.	7 656	3 166	.	7 312	25.22
2 605	1 715	1 752	2 387	24 796	856	11 006	24 383	856	10 822	25.23
5 031	1 511	1 939	2 589	30 810	5 938	7 555	29 943	5 496	7 343	25.24
11 005	1 572	5 373	2 573	94 357	18 404	10 380	91 060	17 845	10 018	25
11 005	1 572	5 373	2 573	94 357	18 404	10 380	91 060	17 845	10 018	DH
.	26.11
1 880	1 556	1 053	2 366	18 887	1 866	11 426	17 608	1 849	10 652	26.12
776	1 669	334	2 530	4 055	1 469	6 792	4 051	1 465	6 786	26.13

2. Ergebnisse der Betriebe nach Wirtschaftszweigen

Noch: 2.1. Betriebe, Personen, Arbeitsstunden, Löhne, Gehälter und Umsatz

WZ 2003	Wirtschaftszweig Hauptgruppe	Betriebe	Tätige Personen		Geleistete Arbeits- stunden 1 000	Arbeits- stunden je tät. Person Std.
			insgesamt	darunter Arbeiter		
26.14	H. v. Glasfasern u. Waren daraus	5	868	617	124	143
26.15	H., Veredl., Bearb. v. sonst. Glas einschl. techn. Glaswaren	4
26.21	H. v. keramischen Haushaltswaren u. Ziergegenständen	7
26.22	H. v. Sanitärkeramik	1
26.23	H. v. keramischen Isolatoren u. Isolierteilen	1
26.25	H. v. keramischen Erzeugnissen, a. n. g.	1
26.26	H. v. feuerfesten keramischen Werkstoffen u. Waren	4	438	325	63	144
26.30	H. v. keramischen Wand- u. Bodenfliesen u. -platten	2
26.40	H. v. Ziegeln u. sonst. Baukeramik	11	953	760	140	147
26.61	H. v. Erzeugn. a. Beton, Zement u. Kalksandstein f. d. Bau	54	2 366	1 710	372	157
26.62	H. v. Gipszeugnissen f. d. Bau	1
26.63	H. v. Frischbeton (Transportbeton)	57	605	413	107	177
26.64	H. v. Mörtel u. anderem Beton (Trockenbeton)	11	373	157	54	145
26.65	H. v. Faserzementwaren	1
26.66	H. v. Erzeugnissen a. Beton, Zement u. Gips, a. n. g.	4
26.70	Be- u. Verarbeitung v. Natur- u. Naturwerksteinen, a. n. g.	8
26.81	H. v. Mühl-, Mahl-, Schleif-, Wetz-, Poliersteinen, Schleifstoffen	3
26.82	H. v. sonst. Erzeugn. a. nicht metallischen Mineralien, a. n. g.	7
26	Glasgewerbe, H. v. Keramik, Verarb. v. Steinen u. Erden	210	11 721	8 574	1 669	142
DI	Glasgewerbe, H. v. Keramik, Verarb. v. Steinen u. Erden	210	11 721	8 574	1 669	142
27.10	Erzeugung v. Roheisen, Stahl u. Ferrolegierungen	4	1 695	1 370	206	122
27.21	H. v. Rohren, Rohrform-, Rohrverschlussstücken a. Gusseisen	2
27.22	H. v. Stahlrohren, Rohrformstücken usw. a. Stahl	7
27.31	H. v. Blankstahl	2
27.32	H. v. Kaltband mit einer Breite v. weniger als 600 mm	1
27.33	H. v. Kaltprofilen	2
27.41	Erzeugung u. erste Bearbeitung v. Edelmetallen	2
27.42	Erzeugung u. erste Bearbeitung v. Aluminium	2
27.43	Erzeugung u. erste Bearbeitung v. Blei, Zink u. Zinn	4	259	211	37	143
27.44	Erzeugung u. erste Bearbeitung v. Kupfer	1
27.45	Erzeugung u. erste Bearbeitung v. sonst. NE-Metallen	2
27.51	Eisengießereien	17	2 785	2 342	352	126
27.52	Stahlgießereien	4
27.53	Leichtmetallgießereien	13	1 112	880	138	124
27.54	Buntmetallgießereien	1
27	Metallerzeugung u. -bearbeitung	64	8 650	6 990	1 113	129
28.11	H. v. Metallkonstruktionen	129	7 403	5 287	1 116	151
28.12	H. v. Ausbauelementen a. Metall	18	885	639	145	164
28.21	H. v. Metallbehältern m. Fassungsvermögen v. mehr a. 300 l	12
28.22	H. v. Heizkörpern u. -kesseln f. Zentralheizungen	4
28.30	H. v. Dampfkesseln (oh. Zentralheizungskessel)	21	1 172	837	169	144
28.40	H. v. Schmiede-, Press-, Zieh- u. Stanzteilen usw.	35	2 811	2 289	418	149
28.51	Oberflächenveredlung u. Wärmebehandlung	49	2 356	1 971	346	147
28.52	Mechanik, a. n. g.	78	3 393	2 691	492	145
28.62	H. v. Werkzeugen	30	2 603	1 898	377	145
28.63	H. v. Schlössern u. Beschlägen a. unedl. Metallen	8	1 234	1 002	169	137
28.71	H. v. Metallbehältern m. Fassungsverm. v. 300 l oder weniger	1
28.72	H. v. Verpackungen u. Verschlüssen a. Eisen, Stahl, NE-Metall	4

Monat Juli 2003

Bruttolohnsumme		Bruttogehaltsumme		Gesamtumsatz			Umsatz aus eigenen Erzeugnissen			WZ 2003
insgesamt	je Arbeiter	insgesamt	je Angest.	insgesamt	darunter Ausland	je tätiger Person	zusammen	darunter Ausland	je tätiger Person	
1 000 €	€	1 000 €	€	1 000 €		€	1 000 €		€	
1 083	1 755	742	2 956	11 335	.	13 059	9 399	.	10 828	26.14
.	26.15
.	26.21
.	26.22
.	26.23
.	26.25
541	1 665	308	2 726	3 959	1 043	9 039	2 541	1 036	5 801	26.26
.	26.30
1 645	2 164	595	3 083	18 764	833	19 689	17 102	817	17 945	26.40
3 010	1 760	1 721	2 623	32 863	.	13 890	28 659	.	12 113	26.61
.	26.62
784	1 898	466	2 427	12 437	-	20 557	11 552	-	19 094	26.63
283	1 803	596	2 759	10 352	.	27 753	9 827	.	26 346	26.64
.	26.65
.	26.66
.	26.70
.	26.81
.	26.82
15 195	1 772	8 381	2 663	153 232	17 278	13 073	136 849	14 989	11 676	26
15 195	1 772	8 381	2 663	153 232	17 278	13 073	136 849	14 989	11 676	DI
2 682	1 958	1 130	3 477	38 339	.	22 619	38 339	.	22 619	27.10
.	27.21
.	27.22
.	27.31
.	27.32
.	27.33
.	27.41
.	27.42
500	2 370	209	4 354	5 406	.	20 873	4 156	.	16 046	27.43
.	27.44
.	27.45
4 881	2 084	1 478	3 336	26 956	7 031	9 679	26 120	6 976	9 379	27.51
.	27.52
1 560	1 773	704	3 034	10 333	1 161	9 292	9 774	1 116	8 790	27.53
.	27.54
13 686	1 958	5 471	3 296	127 858	29 226	14 781	124 713	29 124	14 418	27
8 941	1 691	5 563	2 629	69 268	.	9 357	64 190	.	8 671	28.11
1 150	1 800	593	2 411	9 629	.	10 880	9 493	.	10 727	28.12
.	28.21
.	28.22
1 872	2 237	1 234	3 684	9 004	.	7 683	8 934	.	7 623	28.30
3 611	1 578	1 369	2 623	28 025	5 243	9 970	27 863	5 243	9 912	28.40
3 087	1 566	1 057	2 745	15 235	308	6 466	15 122	308	6 419	28.51
4 046	1 504	1 655	2 358	22 400	2 929	6 602	18 737	1 108	5 522	28.52
3 745	1 973	2 113	2 997	17 704	.	6 801	17 633	.	6 774	28.62
1 731	1 728	590	2 543	11 276	.	9 138	11 203	.	9 079	28.63
.	28.71
.	28.72

2. Ergebnisse der Betriebe nach Wirtschaftszweigen

Noch: 2.1. Betriebe, Personen, Arbeitsstunden, Löhne, Gehälter und Umsatz

WZ 2003	Wirtschaftszweig Hauptgruppe	Betriebe	Tätige Personen		Geleistete Arbeits- stunden 1 000	Arbeits- stunden je tät. Person Std.
			insgesamt	darunter Arbeiter		
			28.73	H. v. Drahtwaren	9	503
28.74	H. v. Schrauben, Nieten, Ketten u. Federn	14	1 608	1 238	233	145
28.75	H. v. sonst. Metallwaren, a. n. g.	33	1 545	1 219	231	150
28	H. v. Metallerzeugnissen	445	27 343	20 983	4 043	148
DJ	Metallerzeugung u. -bearbeitung, H. v. Metallerzeugnissen	509	35 993	27 973	5 156	143
29.11	H. v. Verbrennungsmotoren, Turbinen (oh. f. Luft-, Straßenfzg.)	1
29.12	H. v. Pumpen u. Kompressoren	22	2 067	1 455	302	146
29.13	H. v. Armaturen	12
29.14	H. v. Lagern, Getrieben, Zahnrädern u. Antriebselementen	20	2 695	2 054	401	149
29.21	H. v. Öfen u. Brennern	10	492	316	65	132
29.22	H. v. Hebezeugen u. Fördermitteln	52	2 692	1 686	385	143
29.23	H. v. Kälte- u. Lufttechn. Erzeugnissen, nicht f. d. Haushalt	26	1 989	1 150	289	145
29.24	H. v. sonst. nicht wirtschaftszweigspez. Maschinen, a. n. g.	32	2 103	1 058	330	157
29.31	H. v. land- u. forstwirtschaftlichen Zugmaschinen	1
29.32	H. v. sonst. land- u. forstwirtschaftlichen Maschinen	14
29.41	H. v. handgeführten kraftbetriebenen Werkzeugen	3	884	740	128	145
29.42	H. v. Werkzeugmaschinen f. d. Metallbearbeitung	41	3 722	2 128	551	148
29.43	H. v. Werkzeugmaschinen, a. n. g.	19	890	591	124	139
29.51	H. v. Masch. f. d. Metallerzeugung, v. Walzwerkseinricht. usw.	3	86	66	12	140
29.52	H. v. Bergwerks-, Bau- u. Baustoffmaschinen	13	464	307	64	138
29.53	H. v. Masch. f. d. Ernährungsgewerbe u. d. Tabakverarbeitung	15	739	478	110	149
29.54	H. v. Masch. f. d. Textil-, Bekleidungs- u. Ledergewerbe	14	1 452	973	218	150
29.55	H. v. Masch. f. d. Papiergewerbe	4	378	244	65	172
29.56	H. v. Masch. f. bestimmte Wirtschaftszweige, a. n. g.	111	9 963	5 870	1 448	145
29.71	H. v. elektrischen Haushaltsgeräten	5	252	206	34	135
29.72	H. v. nichtelektr. Heiz-, Koch-, Heißwasser-, Heißluftger. a. n. g.	9	359	277	52	145
29	Maschinenbau	427	33 393	21 058	4 885	146
DK	Maschinenbau	427	33 393	21 058	4 885	146
30.02	H. v. Datenverarbeitungsgeräten u. -einrichtungen	9	714	419	97	136
30	H. v. Büromaschinen, DV-Geräten u. -Einrichtungen	9	714	419	97	136
31.10	H. v. Elektromotoren, Generatoren u. Transformatoren	27	2 514	1 867	354	141
31.20	H. v. Elektrizitätsverteilungs- u. -schalteinrichtungen	60	5 617	3 273	806	143
31.30	H. v. isolierten Elektrokabeln, -leitungen u. -drähten	12	838	649	124	148
31.40	H. v. Akkumulatoren u. Batterien	4	572	450	67	117
31.50	H. v. elektrischen Lampen u. Leuchten	18	1 866	1 389	252	135
31.61	H. v. elektr. Ausrüstungen f. Motoren u. Fahrzeuge, a. n. g.	7	643	543	69	107
31.62	H. v. sonst. elektrischen Ausrüstungen, a. n. g.	30	631	278	96	152
31	H. v. Geräten der Elektrizitätserzeugung, -verteilung u. Ä.	158	12 681	8 449	1 768	139
32.10	H. v. elektronischen Bauelementen	24	9 953	4 772	1 370	138
32.20	H. v. Geräten u. Einrichtungen d. Telekommunikationstechnik	24	2 285	1 079	328	144
32.30	H. v. Rundfunkgeräten sowie phono- u. videotecn. Geräten	11	577	372	79	137
32	Rundfunk- u. Nachrichtentechnik	59	12 815	6 223	1 777	139
33.10	H. v. medizinischen Geräten u. orthopädischen Erzeugnissen	61	2 621	1 777	357	136
33.20	H. v. Mess-, Kontroll-, Navigations- u. ä. Instrumenten usw.	37	1 944	917	287	148

Monat Juli 2003

Bruttolohnsumme		Bruttogehaltsumme		Gesamtumsatz			Umsatz aus eigenen Erzeugnissen			WZ 2003
insgesamt	je Arbeiter	insgesamt	je Angest.	insgesamt	darunter Ausland	je tätiger Person	zusammen	darunter Ausland	je tätiger Person	
1 000 €	€	1 000 €	€	1 000 €		€	1 000 €		€	
734	1 760	199	2 314	9 415	237	18 718	8 507	237	16 913	28.73
2 288	1 848	850	2 297	14 744	4 306	9 169	14 027	3 986	8 723	28.74
1 803	1 479	809	2 482	16 613	3 165	10 753	15 959	3 162	10 329	28.75
35 773	1 705	16 990	2 671	247 279	30 337	9 044	235 414	27 038	8 610	28
49 459	1 768	22 462	2 801	375 137	59 562	10 422	360 128	56 162	10 006	DJ
.	29.11
2 989	2 054	1 917	3 132	34 921	19 170	16 895	34 251	18 969	16 570	29.12
.	29.13
4 300	2 093	2 113	3 296	28 190	7 704	10 460	27 979	7 680	10 382	29.14
596	1 886	424	2 409	3 943	.	8 014	3 119	.	6 339	29.21
3 466	2 056	3 213	3 194	22 641	2 283	8 410	19 731	2 282	7 329	29.22
2 028	1 763	2 266	2 701	22 842	7 119	11 484	19 665	5 118	9 887	29.23
1 876	1 773	3 435	3 287	26 462	.	12 583	26 356	.	12 533	29.24
.	29.31
.	29.32
1 406	1 900	409	2 840	29.41
4 129	1 940	4 679	2 935	34 815	8 834	9 354	34 520	8 786	9 275	29.42
1 042	1 763	848	2 836	29.43
100	1 515	53	2 650	319	-	3 709	318	-	3 698	29.51
506	1 648	386	2 459	5 524	.	11 905	3 530	.	7 608	29.52
818	1 711	616	2 360	4 727	846	6 396	4 727	846	6 396	29.53
1 984	2 039	1 658	3 461	16 523	10 049	11 379	16 310	9 911	11 233	29.54
409	1 676	375	2 799	2 671	.	7 066	2 602	.	6 884	29.55
12 566	2 141	12 958	3 166	137 434	85 955	13 794	121 250	76 903	12 170	29.56
305	1 481	142	3 087	1 261	.	5 004	978	.	3 881	29.71
393	1 419	177	2 159	3 291	323	9 167	3 226	323	8 986	29.72
41 569	1 974	37 963	3 078	392 569	169 704	11 756	364 194	157 936	10 906	29
41 569	1 974	37 963	3 078	392 569	169 704	11 756	364 194	157 936	10 906	DK
645	1 539	609	2 064	5 303	.	7 427	3 868	.	5 417	30.02
645	1 539	609	2 064	5 303	.	7 427	3 868	.	5 417	30
3 347	1 793	2 102	3 249	25 151	6 673	10 004	24 470	6 631	9 733	31.10
5 875	1 795	7 934	3 385	68 840	11 767	12 256	67 794	11 523	12 069	31.20
1 049	1 616	448	2 370	31.30
954	2 120	425	3 484	31.40
2 355	1 695	1 445	3 029	16 420	7 675	8 800	13 735	5 903	7 361	31.50
931	1 715	311	3 110	5 317	.	8 269	5 317	.	8 269	31.61
506	1 820	1 168	3 309	7 319	.	11 599	6 750	.	10 697	31.62
15 018	1 777	13 832	3 268	136 810	31 481	10 789	131 681	29 395	10 384	31
10 679	2 238	18 575	3 585	195 076	.	19 600	194 139	.	19 506	32.10
2 109	1 955	4 473	3 709	16 745	.	7 328	16 307	.	7 137	32.20
478	1 285	484	2 361	5 695	541	9 870	5 165	539	8 951	32.30
13 265	2 132	23 532	3 570	217 516	.	16 974	215 610	.	16 825	32
2 587	1 456	1 789	2 120	16 676	2 818	6 362	13 891	2 723	5 300	33.10
1 438	1 568	2 966	2 888	19 251	6 252	9 903	18 761	6 181	9 651	33.20

2. Ergebnisse der Betriebe nach Wirtschaftszweigen

Noch: 2.1. Betriebe, Personen, Arbeitsstunden, Löhne, Gehälter und Umsatz

WZ 2003	Wirtschaftszweig Hauptgruppe	Betriebe	Tätige Personen		Geleistete	Arbeits-
			insgesamt	darunter Arbeiter	Arbeits-	stunden je
					stunden	tät. Person
					1 000	Std.
33.30	H. v. industriellen Prozesssteuerungseinrichtungen	7	649	392	105	162
33.40	H. v. optischen u. fotografischen Geräten	2
33.50	H. v. Uhren	4
33	Medizin-, Mess-, Steuer-, Regelungstechnik, Optik, H. v. Uhren	111	5 850	3 335	838	143
DL	H. v. Büromaschinen; Elektrotechnik, Feinmechanik, Optik	337	32 060	18 426	4 481	140
34.10	H. v. Kraftwagen u. Kraftwagenmotoren	6
34.20	H. v. Karosserien, Aufbauten u. Anhängern	24
34.30	H. v. Teilen u. Zubehör f. Kraftwagen u. Kraftwagenmotoren	54	10 046	8 077	1 482	148
34	H. v. Kraftwagen u. Kraftwagenteilen	84	20 038	16 536	2 815	140
35.11	Schiffbau (oh. Boots- u. Yachtbau)	1
35.12	Boots- u. Yachtbau	1
35.20	Bahnindustrie	10	4 342	3 189	505	116
35.30	Luft- u. Raumfahrzeugbau	5
35.41	H. v. Krafträdern	2
35.42	H. v. Fahrrädern	4	416	333	63	151
35.43	H. v. Behindertenfahrzeugen	1
35	Sonstiger Fahrzeugbau	24	6 196	4 547	753	122
DM	Fahrzeugbau	108	26 234	21 083	3 568	136
36.11	H. v. Sitzmöbeln	16	1 209	974	134	111
36.12	H. v. Büro- u. Ladenmöbeln	20	847	592	111	131
36.13	H. v. Küchenmöbeln	5	462	302	58	126
36.14	H. v. sonst. Möbeln	26	1 375	1 067	173	126
36.15	H. v. Matratzen	5	487	440	69	142
36.22	H. v. Schmuck, Gold-, Silberschmiedew. (oh. Phantasieschm.)	1
36.30	H. v. Musikinstrumenten	14	1 218	1 061	172	141
36.40	H. v. Sportgeräten	3
36.50	H. v. Spielwaren	11	577	480	92	159
36.62	H. v. Besen u. Bürsten	7	534	443	83	155
36.63	H. v. Erzeugnissen, a. n. g.	14	723	530	108	149
36	H. v. Möbeln, Schmuck, Musikinstr., Sportgeräten, Spielw.	122	7 521	5 957	1 013	135
37.10	Recycling v. metallischen Altmaterialien u. Reststoffen	5	103	69	16	155
37.20	Recycling v. nicht metallischen Altmaterialien u. Reststoffen	21	658	473	104	158
37	Recycling	26	761	542	120	158
DN	H. v. Möbeln, Schmuck, Musikinstr., Sportg., Spielw.; Recycl.	148	8 282	6 499	1 133	137
D	Verarbeitendes Gewerbe	2 711	220 439	154 033	31 175	141
Hauptgruppen:						
A+EN	Vorleistungsgüterproduzenten und Energie	1 232	92 243	66 131	12 950	140
B	Investitionsgüterproduzenten	863	79 662	55 261	11 397	143
GG	Gebrauchsgüterproduzenten	125	8 324	6 263	1 100	132
VG	Verbrauchsgüterproduzenten	584	43 770	28 990	6 216	142
	Insgesamt	2 804	223 999	156 645	31 664	141

Monat Juli 2003

Bruttolohnsumme		Bruttogehaltsumme		Gesamtumsatz			Umsatz aus eigenen Erzeugnissen			WZ 2003
insgesamt	je Arbeiter	insgesamt	je Angest.	insgesamt	darunter Ausland	je tätiger Person	zusammen	darunter Ausland	je tätiger Person	
1 000 €	€	1 000 €	€	1 000 €		€	1 000 €		€	
840	2 143	822	3 198	4 535	-	6 988	4 216	-	6 496	33.30
.	33.40
.	33.50
5 281	1 584	6 603	2 625	47 388	12 417	8 101	43 508	12 100	7 437	33
34 209	1 857	44 576	3 269	407 016	157 214	12 695	394 667	154 697	12 310	DL
.	34.10
.	34.20
16 113	1 995	5 956	3 025	184 485	50 012	18 364	176 605	49 779	17 580	34.30
37 957	2 295	11 994	3 425	552 615	262 356	27 578	542 277	262 122	27 062	34
.	35.11
.	35.12
6 989	2 192	3 849	3 338	49 608	.	11 425	48 271	.	11 117	35.20
.	35.30
.	35.41
494	1 483	188	2 265	5 251	.	12 623	5 111	.	12 286	35.42
.	35.43
9 902	2 178	5 481	3 324	70 023	14 028	11 301	68 370	13 933	11 035	35
47 859	2 270	17 474	3 392	622 637	276 384	23 734	610 647	276 055	23 277	DM
1 437	1 475	625	2 660	9 581	.	7 925	9 555	.	7 903	36.11
816	1 378	561	2 200	6 040	149	7 131	5 716	149	6 749	36.12
523	1 732	424	2 650	3 394	.	7 346	3 380	.	7 316	36.13
1 628	1 526	677	2 198	9 966	2 530	7 248	9 698	2 495	7 053	36.14
574	1 305	138	2 936	5 045	.	10 359	5 042	.	10 353	36.15
.	36.22
1 674	1 578	335	2 134	5 297	3 054	4 349	4 383	2 525	3 599	36.30
.	36.40
612	1 275	187	1 928	1 907	351	3 305	1 907	351	3 305	36.50
514	1 160	152	1 670	5 244	.	9 820	3 844	.	7 199	36.62
696	1 313	489	2 534	5 157	.	7 133	5 029	.	6 956	36.63
8 553	1 436	3 616	2 312	52 068	.	6 923	48 957	.	6 509	36
96	1 391	90	2 647	2 471	.	23 990	2 454	.	23 825	37.10
785	1 660	460	2 486	7 378	.	11 213	5 042	.	7 663	37.20
881	1 625	549	2 507	9 850	.	12 943	7 495	.	9 849	37
9 434	1 452	4 166	2 337	61 918	10 564	7 476	56 453	9 486	6 816	DN
275 140	1 786	190 046	2 862	3 127 867	896 309	14 189	2 944 596	862 158	13 358	D
117 411	1 775	78 271	2 998	1 208 125	345 939	13 097	1 146 058	334 945	12 424	A+EN
112 262	2 031	75 510	3 095	1 193 733	471 203	14 985	1 142 598	457 824	14 343	B
9 677	1 545	5 059	2 455	65 496	13 841	7 868	62 466	13 054	7 504	GG
41 791	1 442	34 290	2 320	713 394	66 304	16 299	642 254	57 312	14 673	VG
281 141	1 795	193 130	2 867	3 180 748	897 287	14 200	2 993 376	863 136	13 363	

2. Ergebnisse der Betriebe nach Wirtschaftszweigen

2.2. Betriebe, Personen, Arbeitsstunden, Löhne, Gehälter, Umsatz – Veränderung zum Vormonat (in Prozent)

WZ 2003	Wirtschaftszweig Hauptgruppe	Betriebe	Tätige Personen		Geleistete Arbeits- stunden	Arbeits- stunden je tät. Person
			insgesamt	darunter Arbeiter		
10.20	Braunkohlenbergbau u. -veredlung	-
10	Kohlenbergbau, Torfgewinnung	-
CA	Kohlenbergbau, Torfgewinnung, Gew. v. Erdöl, Erdgas usw.	-
14.11	Gew. v. Naturwerksteinen u. Natursteinen, a. n. g.	-	0,9	1,2	10,9	9,8
14.12	Gew. v. Kalk- u. Gipsstein sowie Anhydrit, Dolomit u. Kreide	-
14.21	Gew. v. Kies u. Sand	-	-2,6	-1,7	9,9	12,8
14.22	Gew. v. Ton u. Kaolin	-	-	-	-2,6	-2,6
14	Gew. v. Steinen u. Erden, sonst. Bergbau	-
CB	Erzbergbau, Gew. v. Steinen u. Erden, sonst. Bergbau	-
C	Bergbau u. Gewinnung v. Steinen u. Erden	-	-0,7	-0,4	5,4	6,1
15.11	Schlachten (oh. Schlachten v. Geflügel)	-
15.12	Schlachten v. Geflügel	-
15.13	Fleischverarbeitung	1,6	1,3	1,2	2,6	1,2
15.20	Fischverarbeitung	-	-	1,2	-	-
15.31	Kartoffelverarbeitung	-	-	-	9,1	9,1
15.32	H. v. Frucht- u. Gemüsesäften	-	0,7	1,0	6,7	6,0
15.33	Obst- u. Gemüseverarbeitung, a. n. g.	-	1,2	1,3	4,1	2,9
15.41	H. v. rohen Ölen u. Fetten	-
15.43	H. v. Margarine u. ä. Nahrungsfetten	-
15.51	Milchverarbeitung	-
15.52	H. v. Speiseeis	-
15.61	Mahl- u. Schälsmühlen	-	1,3	2,5	8,6	7,2
15.71	H. v. Futtermitteln für Nutztiere	-
15.72	H. v. Futtermitteln für sonst. Tiere	-
15.81	H. v. Backwaren (oh. Dauerbackwaren)	-	0,8	1,1	4,3	3,5
15.82	H. v. Dauerbackwaren	-	-1,2	-0,6	-	1,2
15.83	H. v. Zucker	-
15.84	H. v. Süßwaren (oh. Dauerbackwaren)	-	0,5	0,9	9,1	8,6
15.85	H. v. Teigwaren	-
15.86	Verarb. v. Kaffee u. Tee, H. v. Kaffee-Ersatz	-
15.87	H. v. Würzmitteln u. Soßen	-
15.89	H. v. sonst. Nahrungsmitteln (oh. Getränke)	-	-0,4	-1,0	4,5	4,9
15.91	H. v. Spirituosen	-	1,0	3,9	-3,8	-4,8
15.93	H. v. Traubenwein	-
15.96	H. v. Bier	-	-1,9	-3,2	-	1,9
15.97	H. v. Malz	-
15.98	Gew. natürl. Mineralwässer, H. v. Erfrischungsgetränken	-	1,3	2,3	4,9	3,6
15	Ernährungsgewerbe	0,3
16.00	Tabakverarbeitung	-
16	Tabakverarbeitung	-
DA	Ernährungsgewerbe u. Tabakverarbeitung	0,3	0,3	0,5	4,2	3,9
17.11	Baumwollaufbereitung u. -spinnerei	-	-	-	-6,8	-6,8
17.13	Wollaufbereitung u. Kammgarnspinnerei	-

Monat Juli 2003

Bruttolohnsumme		Bruttogehaltsumme		Gesamtumsatz			Umsatz aus eigenen Erzeugnissen			WZ 2003
insgesamt	je Arbeiter	insgesamt	je Angest.	insgesamt	darunter Ausland	je tätiger Person	zusammen	darunter Ausland	je tätiger Person	
.	10.20
.	10
.	CA
9,1	7,8	-2,7	-2,7	5,0	.	4,0	7,0	.	6,0	14.11
.	14.12
4,6	6,3	-4,2	0,4	5,1	x	7,9	4,3	x	7,1	14.21
-20,8	-20,8	-12,5	-12,5	-7,2	.	-7,2	-7,2	.	-7,2	14.22
.	14
.	CB
0,9	1,3	-2,5	-1,1	-4,8	-16,7	-4,2	-3,5	-16,7	-2,8	C
.	15.11
.	15.12
2,1	0,8	6,2	4,6	6,3	.	4,9	8,6	.	7,2	15.13
4,7	3,5	-2,5	1,9	10,3	x	10,3	8,0	x	8,0	15.20
9,5	9,5	6,4	6,4	15.31
6,5	5,5	4,9	4,9	15.32
2,7	1,4	-7,7	-8,5	-0,5	.	-1,7	-3,1	.	-4,2	15.33
.	15.41
.	15.43
.	15.51
.	15.52
-2,6	-4,9	-8,2	-7,0	-17,1	.	-18,2	5,7	.	4,4	15.61
.	15.71
.	15.72
0,0	-1,1	-0,1	-0,3	7,5	.	6,7	7,2	.	6,4	15.81
-3,7	-3,2	-	5,1	6,4	.	7,7	5,8	.	7,1	15.82
.	15.83
13,0	12,0	-0,7	1,3	5,4	.	4,9	5,4	.	4,9	15.84
.	15.85
.	15.86
.	15.87
-2,1	-1,1	-12,0	-13,8	15.89
-26,7	-29,4	81,9	90,0	15.91
.	15.93
-11,1	-8,2	-6,0	-6,1	-5,2	.	-3,3	-4,3	.	-2,4	15.96
.	15.97
-9,0	-11,1	-5,3	-3,9	-10,2	x	-11,3	-9,8	x	-11,0	15.98
.	15
.	16.00
.	16
-4,0	-4,5	-3,2	-2,9	-1,9	-1,2	-2,1	6,9	9,7	6,6	DA
9,0	9,0	4,1	4,1	-2,7	-29,9	-2,7	-1,8	-29,9	-1,8	17.11
.	17.13

2. Ergebnisse der Betriebe nach Wirtschaftszweigen

Noch: 2.2. Betriebe, Personen, Arbeitsstunden, Löhne, Gehälter, Umsatz – Veränderung zum Vormonat (in Prozent)

WZ 2003	Wirtschaftszweig Hauptgruppe	Betriebe	Tätige Personen		Geleistete Arbeits- stunden	Arbeits- stunden je tät. Person
			insgesamt	darunter Arbeiter		
17.14	Flachsaubereitung u. -spinnerei	-
17.16	H. v. Nähgarn	-
17.21	Baumwollweberei	-	-0,9	-0,8	7,1	8,1
17.23	Kammgarnweberei	-
17.24	Seiden- u. Filamentgarnweberei	-	-1,8	-3,2	-12,9	-11,3
17.25	Sonst. Weberei	-
17.30	Textilveredlung	-	-0,6	-0,6	-1,9	-1,3
17.40	H. v. konfektionierten Textilwaren (oh. Bekleidung)	-2,9	-1,2	-1,2	-6,2	-5,0
17.51	H. v. Teppichen	-
17.52	H. v. Seilerwaren	-
17.53	H. v. Vliesstoff u. Erzeugnissen daraus (oh. Bekleidung)	-14,3	0,2	0,2	2,9	2,7
17.54	Textilgewerbe, a. n. g.	-	-1,2	-1,5	6,9	8,3
17.60	H. v. gewirktem u. gestricktem Stoff	-	0,1	1,4	9,4	9,2
17.71	H. v. Strumpfwaren	-	0,4	0,3	4,8	4,4
17.72	H. v. Pullovern, Strickjacken u. ä. Waren	-	-1,0	-1,3	7,1	8,3
17	Textilgewerbe	-1,9	-0,6	-0,5	2,2	2,8
18.21	H. v. Arbeits- u. Berufsbekleidung	-	-0,6	-	-8,3	-7,8
18.22	H. v. Oberbekleidung (oh. Arbeits- u. Berufsbekleidung)	-9,1	-0,3	-1,7	5,9	6,2
18.23	H. v. Wäsche	-4,5	-3,7	-4,9	-6,0	-2,4
18.24	H. v. sonst. Bekleidung u. Bekleidungszubehör	-	1,8	2,3	24,0	21,8
18	Bekleidungsgewerbe	-4,5	-1,8	-2,7	-0,3	1,5
DB	Textil- u. Bekleidungsgewerbe	-2,5	-0,8	-0,8	1,7	2,5
19.10	H. v. Leder u. Lederfaserstoff	-
19.20	Lederverarbeitung (oh. H. v. Lederbekleidung u. Schuhen)	-	-4,1	-4,9	-16,7	-13,1
19.30	H. v. Schuhen	-	0,3	0,3	-1,0	-1,3
19	Ledergewerbe	-
DC	Ledergewerbe	-
20.10	Säge-, Hobel- u. Holzimprägnierwerke	-	2,7	3,3	4,9	2,1
20.20	H. v. Furnier-, Sperrholz-, Holzfaser- u. Holzspanplatten	-
20.30	H. v. Konstruktions-, Fertigtbauteil-, Ausbauelem., Fertigt. a. Holz	-	0,9	1,2	1,6	0,7
20.40	H. v. Verpackungsm., Lagerbehältern, Ladungsträgern a. Holz	-
20.51	H. v. Holzwaren, a. n. g. (oh. H. v. Möbeln)	-	0,9	1,1	-10,7	-11,5
20	Holzgewerbe (oh. H. v. Möbeln)	-	1,2	1,5	-0,4	-1,5
DD	Holzgewerbe (oh. H. v. Möbeln)	-	1,2	1,5	-0,4	-1,5
21.12	H. v. Papier, Karton u. Pappe	-	-	0,1	2,5	2,5
21.21	H. v. Wellpapier, -pappe u. Verpackungsmitteln a. Papier usw.	-	0,2	0,8	4,7	4,5
21.22	H. v. Haushalts-, Hygiene-, Toilettenartikeln a. Zellstoff usw.	-	0,3	-	8,1	7,8
21.23	H. v. Schreibwaren u. Bürobedarf a. Papier, Karton u. Pappe	-	2,4	2,4	13,2	10,6
21.24	H. v. Tapeten	-
21.25	H. v. sonst. Waren a. Papier, Karton u. Pappe	-
21	Papiergewerbe	-	0,5	0,8	5,4	4,9
22.11	Verlegen v. Büchern	-	-1,8	-5,6	8,9	10,9
22.12	Verlegen v. Zeitungen	-	-1,1	-0,4	6,7	7,8

Bruttolohnsumme		Bruttogehaltsumme		Gesamtumsatz			Umsatz aus eigenen Erzeugnissen			WZ 2003
insgesamt	je Arbeiter	insgesamt	je Angest.	insgesamt	darunter Ausland	je tätiger Person	zusammen	darunter Ausland	je tätiger Person	
.	17.14
.	17.16
16,2	17,1	0,2	1,3	-3,8	0,2	-3,0	-4,2	1,0	-3,4	17.21
.	17.23
-0,5	2,8	-16,3	-17,4	16,0	.	18,0	16,0	.	18,0	17.24
.	17.25
0,9	1,5	-3,5	-2,8	0,4	-9,4	1,1	1,6	-5,3	2,3	17.30
5,3	6,5	-5,6	-4,1	-9,9	1,2	-8,8	-12,4	2,9	-11,3	17.40
.	17.51
.	17.52
-1,7	-1,9	5,7	5,7	0,9	.	0,7	0,9	.	0,7	17.53
6,8	8,5	-0,8	-0,4	3,0	-16,7	4,3	1,9	-16,5	3,2	17.54
-3,6	-4,9	-15,5	-13,1	-6,2	-7,3	-6,3	-6,2	-7,3	-6,3	17.60
-0,7	-1,0	-2,0	-3,0	-1,4	.	-1,8	-3,5	.	-3,8	17.71
11,9	13,4	-7,8	-7,8	93,7	.	95,7	93,7	.	95,7	17.72
5,0	5,6	-3,5	-2,5	-2,3	-10,6	-1,7	-2,6	-10,3	-2,0	17
.	18.21
0,5	0,5	-4,7	-3,5	-3,4	.	-2,8	-3,4	.	-2,9	18.21
9,2	11,1	3,6	-1,5	18.22
-0,5	4,6	-0,8	-0,8	6,9	.	11,0	6,4	.	10,5	18.23
15,3	12,7	-	-	18.24
3,9	6,8	-1,1	-1,9	13,5	53,8	15,5	13,8	57,3	15,9	18
.	DB
4,9	5,8	-3,1	-2,4	0,0	-7,2	0,8	-0,3	-6,9	0,5	DB
.	19.10
-1,9	3,2	7,1	7,1	19.20
-3,0	-3,3	-2,9	-2,9	10,2	.	9,9	10,2	.	9,9	19.30
.	19
.	DC
.	20.10
10,0	6,4	-	-	15,0	16,3	12,0	15,0	16,5	12,0	20.10
.	20.20
-5,5	-6,6	-6,4	-6,4	27,5	.	26,3	27,9	.	26,7	20.30
.	20.40
-0,7	-1,8	-0,4	0,4	-8,2	16,0	-9,0	-6,7	11,3	-7,5	20.51
0,5	-0,9	-2,4	-2,4	16,1	.	14,8	16,4	.	15,1	20
.	DD
0,5	-0,9	-2,4	-2,4	16,1	.	14,8	16,4	.	15,1	DD
.	21.12
1,3	1,2	0,6	0,9	3,1	2,7	3,1	3,3	2,7	3,3	21.12
0,5	-0,3	-15,9	-14,3	9,2	39,4	8,9	9,0	39,0	8,8	21.21
0,6	0,6	-2,8	-4,4	17,2	22,9	16,9	15,5	22,7	15,2	21.22
-7,4	-9,6	-16,4	-18,1	11,0	29,7	8,4	12,1	29,7	9,5	21.23
.	21.24
.	21.25
-0,4	-1,2	-5,6	-5,3	6,8	7,3	6,2	6,4	7,5	5,9	21
.	22.11
5,6	11,8	-4,3	-2,8	22.11
-	0,4	-1,1	0,2	0,1	x	1,2	0,0	x	1,1	22.12

2. Ergebnisse der Betriebe nach Wirtschaftszweigen

Noch: 2.2. Betriebe, Personen, Arbeitsstunden, Löhne, Gehälter, Umsatz – Veränderung zum Vormonat (in Prozent)

WZ 2003	Wirtschaftszweig Hauptgruppe	Betriebe	Tätige Personen		Geleistete Arbeits- stunden	Arbeits- stunden je tät. Person
			insgesamt	darunter Arbeiter		
22.13	Verlegen v. Zeitschriften	-
22.21	Drucken v. Zeitungen	-
22.22	Drucken anderer Druckerzeugnisse	-	4,7	4,0	9,5	4,6
22.23	Druckweiterverarbeitung	33,3	-0,7	-0,8	2,7	3,4
22.24	Druck- u. Mediovorstufe	-	4,9	-	14,3	9,0
22.25	Erbringung v. sonst. druckbezogenen Dienstleistungen	-
22.31	Vervielfältigung v. bespielten Tonträgern	-
22	Verlagsgew., Druckgew., Vervielf. bespielter Tonträger usw.	1,2	0,6	0,5	7,3	6,6
DE	Papier-, Verlags- u. Druckgewerbe	0,7	0,6	0,7	6,6	6,0
23.20	Mineralölverarbeitung	-
23	Kokerei, Mineralölverarb., H. u. Verarb. v. Spalt-, Brutstoffen	-
DF	Kokerei, Mineralölverarb., H. u. Verarb. v. Spalt-, Brutstoffen	-
24.11	H. v. Industriegasen	-
24.12	H. v. Farbstoffen u. Pigmenten	-
24.13	H. v. sonst. anorganischen Grundstoffen u. Chemikalien	-
24.14	H. v. sonst. organischen Grundstoffen u. Chemikalien	-
24.15	H. v. Düngemitteln u. Stickstoffverbindungen	-
24.16	H. v. Kunststoffen in Primärformen	-	0,3	-	2,6	2,3
24.20	H. v. Schädlingsbekämpfungs-, Pflanzenschutzmitteln usw.	-
24.30	H. v. Anstrichmitteln, Druckfarben u. Kitten	-	0,6	1,5	17,6	16,9
24.41	H. v. pharmazeutischen Grundstoffen	100,0
24.42	H. v. pharmaz. Spezialitäten u. sonst. pharmaz. Erzeugnissen	-
24.51	H. v. Seifen, Wasch-, Reinigungs- u. Poliermitteln	-	1,2	2,0	13,3	12,0
24.52	H. v. Duftstoffen u. Körperpflegemitteln	-	-0,1	0,2	9,8	9,9
24.61	H. v. pyrotechnischen Erzeugnissen	-
24.62	H. v. Klebstoffen u. Gelatine	-	-	-	13,3	13,3
24.63	H. v. etherischen Ölen	-
24.66	H. v. sonst. chemischen Erzeugnissen, a. n. g.	-	0,7	1,0	5,3	4,6
24.70	H. v. Chemiefasern	-
24	H. v. chemischen Erzeugnissen	2,5	1,9	1,1	8,3	6,2
DG	H. v. chemischen Erzeugnissen	2,5	1,9	1,1	8,3	6,2
25.11	H. v. Bereifungen	-
25.12	Runderneuerung v. Bereifungen	-
25.13	H. v. sonst. Gummiwaren	-	0,9	1,1	5,5	4,5
25.21	H. v. Platten, Folien, Schläuchen u. Profilen a. Kunststoffen	-	0,6	1,0	1,2	0,5
25.22	H. v. Verpackungsmitteln a. Kunststoffen	-	2,6	4,6	10,7	7,9
25.23	H. v. Baubedarfsartikeln a. Kunststoffen	2,3	3,6	3,8	7,1	3,4
25.24	H. v. sonst. Kunststoffwaren	-	0,5	0,7	8,3	7,8
25	H. v. Gummi- u. Kunststoffwaren	0,7	1,3	1,5	5,5	4,1
DH	H. v. Gummi- u. Kunststoffwaren	0,7	1,3	1,5	5,5	4,1
26.11	H. v. Flachglas	-
26.12	Veredlung u. Bearbeitung v. Flachglas	-	1,3	1,0	3,9	2,5
26.13	H. v. Hohlglas	-	0,5	0,9	3,6	3,1

Monat Juli 2003

Bruttolohnsumme		Bruttogehaltsumme		Gesamtumsatz			Umsatz aus eigenen Erzeugnissen			WZ 2003
insgesamt	je Arbeiter	insgesamt	je Angest.	insgesamt	darunter Ausland	je tätiger Person	zusammen	darunter Ausland	je tätiger Person	
.	22.13
.	22.21
8,2	4,1	2,6	-3,6	13,5	.	8,4	13,5	.	8,4	22.22
9,6	10,5	-0,9	-0,9	22.23
3,9	3,9	4,6	-1,9	-12,2	x	-16,3	1,4	x	-3,3	22.24
.	22.25
.	22.31
3,4	2,9	0,0	-0,7	9,4	35,3	8,7	9,5	34,9	8,8	22
1,4	0,8	-1,4	-1,9	8,0	11,5	7,4	7,9	11,6	7,3	DE
.	23.20
.	23
.	DF
.	24.11
.	24.12
.	24.13
.	24.14
.	24.15
2,2	2,2	14,4	13,6	6,3	0,2	6,0	4,5	1,3	4,2	24.16
.	24.20
-18,7	-19,9	-8,8	-8,0	3,3	13,2	2,6	3,1	13,3	2,5	24.30
.	24.41
.	24.42
0,6	-1,3	-2,5	-2,5	15,7	.	14,4	15,7	.	14,4	24.51
9,2	9,0	-9,7	-9,1	9,9	.	10,0	9,9	.	10,0	24.52
.	24.61
2,6	2,6	1,0	1,0	24.62
.	24.63
2,5	1,4	6,2	6,2	7,3	35,4	6,6	7,9	36,8	7,1	24.66
.	24.70
-4,6	-5,7	0,7	-2,3	5,1	4,0	3,1	5,0	5,1	3,0	24
-4,6	-5,7	0,7	-2,3	5,1	4,0	3,1	5,0	5,1	3,0	DG
.	25.11
.	25.12
10,7	9,5	3,8	3,8	15,0	74,0	14,0	18,3	94,4	17,2	25.13
3,6	2,6	-5,5	-5,2	14,6	22,4	13,9	15,2	23,1	14,5	25.21
9,3	4,5	-2,8	1,3	3,7	.	1,1	4,0	.	1,4	25.22
2,6	-1,2	0,7	-2,4	22,7	5,8	18,4	22,5	5,8	18,2	25.23
2,0	1,3	-7,1	-6,6	1,5	-8,3	1,0	1,5	-13,3	1,0	25.24
1,9	0,4	-3,6	-4,2	13,8	7,8	12,3	13,9	6,2	12,4	25
1,9	0,4	-3,6	-4,2	13,8	7,8	12,3	13,9	6,2	12,4	DH
.	26.11
0,3	-0,7	-4,5	-6,7	4,1	-29,7	2,7	3,8	-30,0	2,4	26.12
5,7	4,8	1,5	2,3	7,6	11,1	7,1	7,6	10,9	7,0	26.13

2. Ergebnisse der Betriebe nach Wirtschaftszweigen

Noch: 2.2. Betriebe, Personen, Arbeitsstunden, Löhne, Gehälter, Umsatz – Veränderung zum Vormonat (in Prozent)

WZ 2003	Wirtschaftszweig Hauptgruppe	Betriebe	Tätige Personen		Geleistete Arbeits- stunden	Arbeits- stunden je tät. Person
			insgesamt	darunter Arbeiter		
26.14	H. v. Glasfasern u. Waren daraus	-	-0,5	0,2	3,3	3,8
26.15	H., Veredl., Bearb. v. sonst. Glas einschl. techn. Glaswaren	-
26.21	H. v. keramischen Haushaltswaren u. Ziergegenständen	-
26.22	H. v. Sanitärkeramik	-
26.23	H. v. keramischen Isolatoren u. Isolierteilen	-
26.25	H. v. keramischen Erzeugnissen, a. n. g.	-
26.26	H. v. feuerfesten keramischen Werkstoffen u. Waren	-	4,0	5,9	-1,6	-5,4
26.30	H. v. keramischen Wand- u. Bodenfliesen u. -platten	-
26.40	H. v. Ziegeln u. sonst. Baukeramik	-	-0,4	-0,1	2,2	2,6
26.61	H. v. Erzeugn. a. Beton, Zement u. Kalksandstein f. d. Bau	1,9	5,6	5,8	13,1	7,1
26.62	H. v. Gipserzeugnissen f. d. Bau	-
26.63	H. v. Frischbeton (Transportbeton)	-	0,7	1,0	5,9	5,2
26.64	H. v. Mörtel u. anderem Beton (Trockenbeton)	-	0,5	4,0	1,9	1,3
26.65	H. v. Faserzementwaren	-
26.66	H. v. Erzeugnissen a. Beton, Zement u. Gips, a. n. g.	-
26.70	Be- u. Verarbeitung v. Natur- u. Naturwerksteinen, a. n. g.	-
26.81	H. v. Mühl-, Mahl-, Schleif-, Wetz-, Poliersteinen, Schleifstoffen	-
26.82	H. v. sonst. Erzeugn. a. nicht metallischen Mineralien, a. n. g.	-
26	Glasgewerbe, H. v. Keramik, Verarb. v. Steinen u. Erden	0,5	1,1	1,3	1,7	0,6
DI	Glasgewerbe, H. v. Keramik, Verarb. v. Steinen u. Erden	0,5	1,1	1,3	1,7	0,6
27.10	Erzeugung v. Roheisen, Stahl u. Ferrolegierungen	-	0,1	0,1	-8,8	-9,0
27.21	H. v. Rohren, Rohrform-, Rohrverschlussstücken a. Gusseisen	-
27.22	H. v. Stahlrohren, Rohrformstücken usw. a. Stahl	-
27.31	H. v. Blankstahl	-
27.32	H. v. Kaltband mit einer Breite v. weniger als 600 mm	-
27.33	H. v. Kaltprofilen	-
27.41	Erzeugung u. erste Bearbeitung v. Edelmetallen	-
27.42	Erzeugung u. erste Bearbeitung v. Aluminium	-
27.43	Erzeugung u. erste Bearbeitung v. Blei, Zink u. Zinn	-	0,4	1,0	5,7	5,3
27.44	Erzeugung u. erste Bearbeitung v. Kupfer	-
27.45	Erzeugung u. erste Bearbeitung v. sonst. NE-Metallen	-
27.51	Eisengießereien	-	0,0	0,2	-5,1	-5,2
27.52	Stahlgießereien	-
27.53	Leichtmetallgießereien	-	1,3	1,9	3,8	2,5
27.54	Buntmetallgießereien	-
27	Metallerzeugung u. -bearbeitung	-	0,0	0,4	-1,5	-1,5
28.11	H. v. Metallkonstruktionen	-1,5	0,2	0,8	10,5	10,3
28.12	H. v. Ausbauelementen a. Metall	-	0,6	0,6	10,7	10,1
28.21	H. v. Metallbehältern m. Fassungsvermögen v. mehr a. 300 l	-
28.22	H. v. Heizkörpern u. -kesseln f. Zentralheizungen	-
28.30	H. v. Dampfkesseln (oh. Zentralheizungskessel)	10,5	2,1	0,2	4,3	2,2
28.40	H. v. Schmiede-, Press-, Zieh- u. Stanzteilen usw.	-	0,3	0,6	5,3	5,0
28.51	Oberflächenveredlung u. Wärmebehandlung	-	1,9	1,8	7,8	5,7
28.52	Mechanik, a. n. g.	1,3	2,2	2,7	7,9	5,6
28.62	H. v. Werkzeugen	-	0,1	0,2	4,4	4,3
28.63	H. v. Schlössern u. Beschlägen a. unedl. Metallen	-	0,7	0,6	7,0	6,3
28.71	H. v. Metallbehältern m. Fassungsverm. v. 300 l oder weniger	-
28.72	H. v. Verpackungen u. Verschlüssen a. Eisen, Stahl, NE-Metall	-

Bruttolohnsumme		Bruttogehaltsumme		Gesamtumsatz			Umsatz aus eigenen Erzeugnissen			WZ 2003
insgesamt	je Arbeiter	insgesamt	je Angest.	insgesamt	darunter Ausland	je tätiger Person	zusammen	darunter Ausland	je tätiger Person	
1,8	1,6	-16,2	-14,5	0,0	.	0,5	0,8	.	1,3	26.14
.	26.15
.	26.21
.	26.22
.	26.23
.	26.25
-13,9	-18,6	-0,6	0,2	4,0	42,9	-0,1	7,4	42,5	3,2	26.26
.	26.30
-2,0	-1,8	-39,8	-38,8	14,8	-17,9	15,3	14,0	-18,5	14,5	26.40
13,5	7,2	6,4	1,4	18,1	.	11,9	16,1	.	10,0	26.61
.	26.62
5,7	4,6	-4,5	-4,5	0,8	x	0,1	1,7	x	1,1	26.63
-7,5	-11,1	-3,6	-1,8	-15,2	.	-15,6	-16,1	.	-16,5	26.64
.	26.65
.	26.66
.	26.70
.	26.81
.	26.82
1,5	0,3	-5,2	-5,6	7,0	-5,4	5,8	6,2	-6,3	5,1	26
1,5	0,3	-5,2	-5,6	7,0	-5,4	5,8	6,2	-6,3	5,1	DI
1,9	1,7	-12,5	-12,5	2,5	.	2,4	2,5	.	2,4	27.10
.	27.21
.	27.22
.	27.31
.	27.32
.	27.33
.	27.41
.	27.42
-9,9	-10,8	0,5	2,6	5,6	.	5,2	7,8	.	7,3	27.43
.	27.44
.	27.45
0,3	0,1	-5,0	-4,2	-3,9	-16,3	-4,0	-5,3	-15,5	-5,3	27.51
.	27.52
-8,7	-10,3	-13,5	-12,8	-2,6	-	-3,8	-1,5	-1,2	-2,8	27.53
.	27.54
0,3	-0,1	-3,0	-1,7	-7,2	-21,7	-7,2	-7,6	-21,6	-7,6	27
8,7	7,9	5,7	7,0	-0,3	.	-0,5	-1,6	.	-1,8	28.11
10,8	10,1	2,1	1,7	1,9	.	1,3	2,5	.	1,9	28.12
.	28.21
.	28.22
-7,4	-7,6	0,9	-5,7	-11,8	.	-13,6	-12,0	.	-13,8	28.30
6,1	5,5	-3,1	-2,4	0,0	-9,1	-0,3	-0,1	-9,1	-0,4	28.40
-1,9	-3,6	-8,2	-10,9	9,3	-1,0	7,2	9,8	-1,0	7,7	28.51
8,7	5,8	1,8	1,8	3,5	34,2	1,3	7,6	21,1	5,3	28.52
1,3	1,1	1,1	1,1	-42,8	.	-42,9	-42,9	.	-43,0	28.62
-1,4	-2,0	-18,4	-19,1	17,0	.	16,3	17,6	.	16,8	28.63
.	28.71
.	28.72

2. Ergebnisse der Betriebe nach Wirtschaftszweigen

Noch: 2.2. Betriebe, Personen, Arbeitsstunden, Löhne, Gehälter, Umsatz – Veränderung zum Vormonat (in Prozent)

WZ 2003	Wirtschaftszweig Hauptgruppe	Betriebe	Tätige Personen		Geleistete Arbeits- stunden	Arbeits- stunden je tät. Person
			insgesamt	darunter Arbeiter		
28.73	H. v. Drahtwaren	-	0,4	-	15,9	15,5
28.74	H. v. Schrauben, Nieten, Ketten u. Federn	-	1,2	1,6	11,0	9,6
28.75	H. v. sonst. Metallwaren, a. n. g.	-	0,1	0,7	6,9	6,9
28	H. v. Metallerzeugnissen	0,2	0,8	1,0	8,5	7,7
DJ	Metallerzeugung u. -bearbeitung, H. v. Metallerzeugnissen	0,2	0,6	0,8	6,2	5,6
29.11	H. v. Verbrennungsmotoren, Turbinen (oh. f. Luft-, Straßenfzg.)	-
29.12	H. v. Pumpen u. Kompressoren	-	-0,4	-0,1	9,4	9,9
29.13	H. v. Armaturen	-
29.14	H. v. Lagern, Getrieben, Zahnrädern u. Antriebselementen	-	0,3	0,4	7,5	7,2
29.21	H. v. Öfen u. Brennern	-	1,2	-4,2	-	-1,2
29.22	H. v. Hebezeugen u. Fördermitteln	-1,9	-0,1	-0,4	6,9	7,1
29.23	H. v. Kälte- u. Lufttechn. Erzeugnissen, nicht f. d. Haushalt	-	-0,2	-	6,6	6,8
29.24	H. v. sonst. nicht wirtschaftszweigspez. Maschinen, a. n. g.	3,2	-0,1	2,1	6,8	6,9
29.31	H. v. land- u. forstwirtschaftlichen Zugmaschinen	-
29.32	H. v. sonst. land- u. forstwirtschaftlichen Maschinen	-
29.41	H. v. handgeführten kraftbetriebenen Werkzeugen	-	0,3	0,1	8,5	8,1
29.42	H. v. Werkzeugmaschinen f. d. Metallbearbeitung	-	-0,9	-0,8	8,7	9,7
29.43	H. v. Werkzeugmaschinen, a. n. g.	-5,0	-0,1	0,2	3,3	3,4
29.51	H. v. Masch. f. d. Metallerzeugung, v. Walzwerkseinricht. usw.	-25,0	-23,9	-23,3	-14,3	12,6
29.52	H. v. Bergwerks-, Bau- u. Baustoffmaschinen	-	-1,1	2,3	1,6	2,7
29.53	H. v. Masch. f. d. Ernährungsgewerbe u. d. Tabakverarbeitung	-	-0,5	-	7,8	8,4
29.54	H. v. Masch. f. d. Textil-, Bekleidungs- u. Ledergewerbe	-	-0,3	-	9,0	9,3
29.55	H. v. Masch. f. d. Papiergewerbe	-	-	0,4	4,8	4,8
29.56	H. v. Masch. f. bestimmte Wirtschaftszweige, a. n. g.	-	-0,2	-0,1	8,7	9,0
29.71	H. v. elektrischen Haushaltsgeräten	-	-0,4	-0,5	6,3	6,7
29.72	H. v. nichtelektr. Heiz-, Koch-, Heißwasser-, Heißluftger. a. n. g.	-	-	0,4	4,0	4,0
29	Maschinenbau	-0,5	-0,3	0,0	7,3	7,6
DK	Maschinenbau	-0,5	-0,3	0,0	7,3	7,6
30.02	H. v. Datenverarbeitungsgeräten u. -einrichtungen	-	-5,2	-2,1	-4,9	0,3
30	H. v. Büromaschinen, DV-Geräten u. -Einrichtungen	-	-5,2	-2,1	-4,9	0,3
31.10	H. v. Elektromotoren, Generatoren u. Transformatoren	-	-	0,2	5,0	5,0
31.20	H. v. Elektrizitätsverteilungs- u. -schalteinrichtungen	1,7	1,0	2,1	7,9	6,8
31.30	H. v. isolierten Elektrokabeln, -leitungen u. -drähten	-	0,2	0,2	6,9	6,6
31.40	H. v. Akkumulatoren u. Batterien	-	0,9	1,8	-18,3	-19,0
31.50	H. v. elektrischen Lampen u. Leuchten	-	-1,3	-1,2	-3,8	-2,6
31.61	H. v. elektr. Ausrüstungen f. Motoren u. Fahrzeuge, a. n. g.	-	2,7	3,0	-	-2,6
31.62	H. v. sonst. elektrischen Ausrüstungen, a. n. g.	15,4	2,9	4,1	4,3	1,4
31	H. v. Geräten der Elektrizitätserzeugung, -verteilung u. Ä.	3,3	0,6	1,1	3,8	3,1
32.10	H. v. elektronischen Bauelementen	-	0,3	0,5	4,9	4,6
32.20	H. v. Geräten u. Einrichtungen d. Telekommunikationstechnik	4,3	0,3	1,2	8,3	7,9
32.30	H. v. Rundfunkgeräten sowie phono- u. videotechn. Geräten	-	1,1	1,6	-	-1,0
32	Rundfunk- u. Nachrichtentechnik	1,7	0,3	0,7	5,3	5,0
33.10	H. v. medizinischen Geräten u. orthopädischen Erzeugnissen	-1,6	-0,7	-0,9	4,1	4,8
33.20	H. v. Mess-, Kontroll-, Navigations- u. ä. Instrumenten usw.	-	-0,7	-0,1	5,5	6,3

Bruttolohnsumme		Bruttogehaltsumme		Gesamtumsatz			Umsatz aus eigenen Erzeugnissen			WZ 2003
insgesamt	je Arbeiter	insgesamt	je Angest.	insgesamt	darunter Ausland	je tätiger Person	zusammen	darunter Ausland	je tätiger Person	
-9,3	-9,3	-21,0	-22,9	9,2	-26,2	8,8	8,1	-26,2	7,7	28.73
-7,4	-8,9	-14,7	-14,7	-4,1	-13,7	-5,2	-4,3	-15,0	-5,4	28.74
-0,4	-1,1	-5,9	-3,9	6,7	6,9	6,6	6,1	6,8	6,0	28.75
2,7	1,6	-1,2	-1,2	-2,1	-28,5	-2,9	-2,4	-32,1	-3,1	28
2,0	1,1	-1,7	-1,4	-3,9	-25,3	-4,5	-4,3	-27,1	-4,8	DJ
.	29.11
-25,2	-25,1	-18,6	-17,6	22,9	.	23,5	23,1	.	23,7	29.12
.	29.13
8,6	8,1	-5,6	-5,5	6,4	8,7	6,1	6,2	8,6	5,9	29.14
1,7	6,2	-4,9	-15,7	20,9	.	19,4	23,2	.	21,7	29.21
-8,2	-7,9	-7,6	-7,9	-12,9	6,4	-12,8	-15,7	6,4	-15,6	29.22
2,5	2,5	-3,1	-2,8	0,9	0,4	1,0	-5,9	-19,7	-5,7	29.23
-0,9	-3,0	-3,7	-1,5	1,7	.	1,8	1,7	.	1,8	29.24
.	29.31
.	29.32
14,8	14,6	-30,7	-31,6	29.41
-5,1	-4,3	-12,0	-11,1	2,9	142,0	3,9	3,1	147,0	4,1	29.42
-8,4	-8,5	-18,3	-17,8	29.43
-21,9	1,8	-19,7	8,4	-16,9	.	9,2	-17,0	.	9,1	29.51
-1,9	-4,2	-9,8	-2,9	36,4	.	37,9	43,8	.	45,3	29.52
-1,7	-1,7	-9,3	-7,9	-3,9	-8,9	-3,4	-3,9	-8,9	-3,4	29.53
2,2	2,2	-3,2	-2,4	24,8	46,6	25,2	24,9	46,5	25,2	29.54
4,6	4,2	-7,6	-6,9	4,7	.	4,7	2,8	.	2,8	29.55
-11,8	-11,8	-13,8	-13,4	38,2	69,7	38,5	32,2	65,5	32,5	29.56
18,7	19,3	15,4	15,4	22,8	.	23,3	28,3	.	28,9	29.71
2,6	2,2	-13,7	-12,6	1,2	62,3	1,2	0,9	62,3	0,9	29.72
-5,9	-5,8	-10,2	-9,6	11,9	28,4	12,2	9,1	24,8	9,4	29
-5,9	-5,8	-10,2	-9,6	11,9	28,4	12,2	9,1	24,8	9,4	DK
-16,1	-14,3	-20,1	-12,0	-11,6	.	-6,8	-12,2	.	-7,4	30.02
-16,1	-14,3	-20,1	-12,0	-11,6	.	-6,8	-12,2	.	-7,4	30
-7,2	-7,4	-8,2	-7,6	13,8	4,1	13,8	13,6	3,7	13,6	31.10
3,4	1,3	-4,9	-4,4	1,3	-35,8	0,3	1,6	-36,2	0,5	31.20
7,2	7,0	2,3	1,7	31.30
-19,0	-20,5	-14,0	-11,9	31.40
-15,2	-14,1	-20,1	-18,9	4,4	1,4	5,8	3,2	-1,6	4,5	31.50
-8,3	-11,0	-10,6	-11,5	-11,6	.	-14,0	-11,6	.	-14,0	31.61
6,3	2,1	-8,7	-10,5	-9,7	.	-12,2	8,2	.	5,1	31.62
-4,4	-5,4	-7,8	-7,4	1,1	-19,2	0,5	1,9	-18,0	1,3	31
1,6	1,1	-11,0	-11,0	6,6	.	6,3	7,0	.	6,8	32.10
1,4	0,2	-7,8	-7,4	-18,1	.	-18,3	-18,7	.	-18,9	32.20
-	-1,6	-24,7	-24,7	16,7	.	15,5	9,9	.	8,8	32.30
1,6	0,8	-10,7	-10,7	4,4	.	4,1	4,6	.	4,3	32
-4,4	-3,5	-16,4	-16,2	-2,6	5,9	-1,9	-0,7	11,1	0,0	33.10
-0,5	-0,4	-4,8	-3,6	14,4	-21,7	15,3	15,8	-21,8	16,7	33.20

2. Ergebnisse der Betriebe nach Wirtschaftszweigen

Noch: 2.2. Betriebe, Personen, Arbeitsstunden, Löhne, Gehälter, Umsatz – Veränderung zum Vormonat (in Prozent)

WZ 2003	Wirtschaftszweig Hauptgruppe	Betriebe	Tätige Personen		Geleistete Arbeits- stunden	Arbeits- stunden je tät. Person
			insgesamt	darunter Arbeiter		
33.30	H. v. industriellen Prozesssteuerungseinrichtungen	-	-0,2	0,8	11,7	11,9
33.40	H. v. optischen u. fotografischen Geräten	-
33.50	H. v. Uhren	-
33	Medizin-, Mess-, Steuer-, Regelungstechnik, Optik, H. v. Uhren	-0,9	-0,6	-0,4	5,9	6,6
DL	H. v. Büromaschinen; Elektrotechnik, Feinmechanik, Optik	1,5	0,1	0,6	4,5	4,4
34.10	H. v. Kraftwagen u. Kraftwagenmotoren	-
34.20	H. v. Karosserien, Aufbauten u. Anhängern	-4,0
34.30	H. v. Teilen u. Zubehör f. Kraftwagen u. Kraftwagenmotoren	-	0,7	0,5	19,2	18,4
34	H. v. Kraftwagen u. Kraftwagenteilen	-1,2	0,2	0,0	49,7	49,5
35.11	Schiffbau (oh. Boots- u. Yachtbau)	-
35.12	Boots- u. Yachtbau	-
35.20	Bahnindustrie	-	-1,5	-1,9	-1,8	-0,3
35.30	Luft- u. Raumfahrzeugbau	-
35.41	H. v. Krafträdern	-
35.42	H. v. Fahrrädern	-	-	-	6,8	6,8
35.43	H. v. Behindertenfahrzeugen	-
35	Sonstiger Fahrzeugbau	-	-1,1	-1,5	0,1	1,2
DM	Fahrzeugbau	-0,9	-0,1	-0,3	35,6	35,8
36.11	H. v. Sitzmöbeln	-	-0,4	-0,4	4,7	5,1
36.12	H. v. Büro- u. Ladenmöbeln	-	-2,0	-1,7	-3,5	-1,5
36.13	H. v. Küchenmöbeln	-	10,8	10,6	-	-9,7
36.14	H. v. sonst. Möbeln	-	-0,3	-0,5	-9,9	-9,6
36.15	H. v. Matratzen	-	-0,4	-0,5	4,5	5,0
36.22	H. v. Schmuck, Gold-, Silberschmiedew. (oh. Phantasieschm.)	-
36.30	H. v. Musikinstrumenten	-	-1,1	-1,0	-3,4	-2,3
36.40	H. v. Sportgeräten	-
36.50	H. v. Spielwaren	-	-0,2	-	9,5	9,7
36.62	H. v. Besen u. Bürsten	-	0,6	0,5	5,1	4,5
36.63	H. v. Erzeugnissen, a. n. g.	-	1,0	-1,1	12,5	11,4
36	H. v. Möbeln, Schmuck, Musikinstr., Sportgeräten, Spielw.	-	0,2	-0,1	0,4	0,2
37.10	Recycling v. metallischen Altmaterialien u. Reststoffen	-	-3,7	-4,2	-	3,9
37.20	Recycling v. nicht metallischen Altmaterialien u. Reststoffen	-	1,7	2,4	6,1	4,3
37	Recycling	-	0,9	1,5	5,3	4,3
DN	H. v. Möbeln, Schmuck, Musikinstr., Sportg., Spielw.; Recycl.	-	0,2	-	0,9	0,7
D	Verarbeitendes Gewerbe	0,1	0,3	0,4	7,8	7,5
Hauptgruppen:						
A+EN	Vorleistungsgüterproduzenten und Energie	0,6	0,6	1,0	4,0	3,3
B	Investitionsgüterproduzenten	-0,3	-0,2	0,0	15,0	15,2
GG	Gebrauchsgüterproduzenten	-	0,0	-0,1	-0,2	-0,2
VG	Verbrauchsgüterproduzenten	-	0,4	0,1	4,9	4,5
Insgesamt		0,1	0,3	0,4	7,7	7,4

Monat Juli 2003

Bruttolohnsumme		Bruttogehaltsumme		Gesamtumsatz			Umsatz aus eigenen Erzeugnissen			WZ 2003
insgesamt	je Arbeiter	insgesamt	je Angest.	insgesamt	darunter Ausland	je tätiger Person	zusammen	darunter Ausland	je tätiger Person	
14,3	13,4	0,1	1,7	-30,9	x	-30,8	-34,7	x	-34,6	33.30
.	33.40
.	33.50
-1,6	-1,2	-9,2	-8,5	-2,7	-21,4	-2,1	-2,4	-21,3	-1,8	33
-2,0	-2,6	-9,7	-9,3	2,2	-4,5	2,0	2,7	-3,8	2,6	DL
.	34.10
.	34.20
4,6	4,2	-4,2	-5,7	19,7	7,8	18,9	23,1	7,6	22,3	34.30
45,1	45,0	3,6	2,8	108,7	241,9	108,3	115,8	242,1	115,4	34
.	35.11
.	35.12
0,4	2,4	-2,3	-2,0	62,1	.	64,6	61,1	.	63,5	35.20
.	35.30
.	35.41
4,4	4,4	1,1	1,1	-15,0	.	-15,0	-17,3	.	-17,3	35.42
.	35.43
2,1	3,7	-0,6	-0,6	44,2	92,9	45,7	42,7	92,0	44,2	35
33,5	33,8	2,3	1,7	98,7	229,0	98,9	104,1	229,1	104,4	DM
20,6	21,0	5,2	5,7	-6,2	.	-5,8	-6,4	.	-6,0	36.11
-2,3	-0,6	-3,4	-0,8	14,0	62,0	16,3	10,8	62,0	13,0	36.12
-0,2	-9,8	9,0	-1,9	-11,4	.	-20,0	-11,5	.	-20,1	36.13
0,6	1,0	-1,5	-1,8	-26,7	-4,0	-26,5	-25,0	-4,0	-24,8	36.14
-11,8	-11,4	7,8	7,8	12,2	.	12,6	12,1	.	12,6	36.15
.	36.22
-4,4	-3,4	1,5	2,8	5,4	6,3	6,5	5,4	10,2	6,5	36.30
.	36.40
4,1	4,1	-2,1	-1,1	-2,7	52,6	-2,5	-2,7	52,6	-2,5	36.50
8,2	7,7	-	-1,1	9,0	.	8,4	2,5	.	1,9	36.62
3,0	4,1	-2,0	-8,6	9,5	.	8,5	9,2	.	8,1	36.63
1,9	2,0	1,0	-0,3	-4,3	.	-4,4	-4,9	.	-5,1	36
-20,0	-16,5	7,1	10,3	1,6	.	5,5	1,2	.	5,1	37.10
5,8	3,3	-2,3	-2,3	4,9	.	3,1	4,0	.	2,2	37.20
2,2	0,7	-1,1	-0,6	4,0	.	3,1	3,0	.	2,1	37
1,9	1,9	0,7	-0,3	-3,0	-5,4	-3,2	-3,9	-6,8	-4,2	DN
3,7	3,2	-5,3	-5,3	14,0	30,6	13,7	16,2	31,6	15,9	D
0,4	-0,6	-6,0	-5,9	1,7	-7,9	1,0	1,8	-7,5	1,2	A+EN
9,2	9,2	-6,0	-5,6	41,8	94,9	42,1	42,9	95,0	43,1	B
3,2	3,2	-5,1	-5,3	-6,4	-12,0	-6,4	-7,4	-12,7	-7,4	GG
-1,0	-1,1	-1,5	-2,4	2,0	22,1	1,6	8,5	28,5	8,2	VG
3,6	3,2	-5,2	-5,2	13,6	30,6	13,3	15,8	31,5	15,5	

2. Ergebnisse der Betriebe nach Wirtschaftszweigen

2.3. Betriebe, Personen, Arbeitsstunden, Löhne, Gehälter, Umsatz – Veränd. zum Vorjahresmonat (in Prozent)

WZ 2003	Wirtschaftszweig Hauptgruppe	Betriebe	Tätige Personen		Geleistete Arbeits- stunden	Arbeits- stunden je tät. Person
			insgesamt	darunter Arbeiter		
10.20	Braunkohlenbergbau u. -veredlung	-
10	Kohlenbergbau, Torfgewinnung	-
CA	Kohlenbergbau, Torfgewinnung, Gew. v. Erdöl, Erdgas usw.	-
14.11	Gew. v. Naturwerksteinen u. Natursteinen, a. n. g.	x	x	x	x	x
14.12	Gew. v. Kalk- u. Gipsstein sowie Anhydrit, Dolomit u. Kreide	x	x	x	x	x
14.21	Gew. v. Kies u. Sand	-39,2	-62,6	-64,5	-59,5	8,1
14.22	Gew. v. Ton u. Kaolin	-
14	Gew. v. Steinen u. Erden, sonst. Bergbau	11,0
CB	Erzbergbau, Gew. v. Steinen u. Erden, sonst. Bergbau	11,0
C	Bergbau u. Gewinnung v. Steinen u. Erden	10,7	-2,9	-2,5	0,6	3,7
15.11	Schlachten (oh. Schlachten v. Geflügel)	-
15.12	Schlachten v. Geflügel	50,0
15.13	Fleischverarbeitung	-6,1	0,4	-0,3	-3,2	-3,6
15.20	Fischverarbeitung	-	-	1,2	-6,7	-6,7
15.31	Kartoffelverarbeitung	-20,0	1,3	4,9	5,3	3,9
15.32	H. v. Frucht- u. Gemüsesäften	-10,0	1,3	-1,0	4,3	3,0
15.33	Obst- u. Gemüseverarbeitung, a. n. g.	14,3	2,0	0,4	1,3	-0,6
15.41	H. v. rohen Ölen u. Fetten	-
15.43	H. v. Margarine u. ä. Nahrungsfetten	-
15.51	Milchverarbeitung	57,1
15.52	H. v. Speiseeis	-
15.61	Mahl- u. Schälmmühlen	-	-2,8	2,5	5,6	8,6
15.71	H. v. Futtermitteln für Nutztiere	-14,3
15.72	H. v. Futtermitteln für sonst. Tiere	-
15.81	H. v. Backwaren (oh. Dauerbackwaren)	-3,8	-10,3	-4,3	-13,1	-3,1
15.82	H. v. Dauerbackwaren	14,3	2,0	1,0	-12,3	-14,1
15.83	H. v. Zucker	-50,0
15.84	H. v. Süßwaren (oh. Dauerbackwaren)	-11,1	-14,9	-17,4	-2,0	15,2
15.85	H. v. Teigwaren	-50,0
15.86	Verarb. v. Kaffee u. Tee, H. v. Kaffee-Ersatz	-
15.87	H. v. Würzmitteln u. Soßen	-
15.89	H. v. sonst. Nahrungsmitteln (oh. Getränke)	-	8,0	6,9	11,1	2,9
15.91	H. v. Spirituosen	-14,3	-2,0	2,3	-10,7	-8,9
15.93	H. v. Traubenwein	-
15.96	H. v. Bier	6,3	-7,4	-3,1	-6,5	0,9
15.97	H. v. Malz	-
15.98	Gew. natürl. Mineralwässer, H. v. Erfrischungsgetränken	-	10,0	13,6	13,3	3,1
15	Ernährungsgewerbe	-2,3
16.00	Tabakverarbeitung	-
16	Tabakverarbeitung	-
DA	Ernährungsgewerbe u. Tabakverarbeitung	-2,3	-4,2	-2,0	-5,2	-1,0
17.11	Baumwollaufbereitung u. -spinnerei	-	3,0	2,9	16,9	13,5
17.13	Wollaufbereitung u. Kammgarnspinnerei	-

Bruttolohnsumme		Bruttogehaltsumme		Gesamtumsatz			Umsatz aus eigenen Erzeugnissen			WZ 2003
insgesamt	je Arbeiter	insgesamt	je Angest.	insgesamt	darunter Ausland	je tätiger Person	zusammen	darunter Ausland	je tätiger Person	
.	10.20
.	10
.	CA
x	x	x	x	x	x	x	x	x	x	14.11
x	x	x	x	x	x	x	x	x	x	14.12
-64,5	-0,2	-54,2	8,0	-38,1	.	65,4	-36,9	.	68,5	14.21
.	14.22
.	14
.	CB
0,5	3,1	0,7	5,0	20,3	-2,3	23,9	24,0	-2,3	27,8	C
.	15.11
.	15.12
-15,3	-15,1	-7,1	-8,8	-1,9	.	-2,3	0,3	.	-0,1	15.13
6,0	4,7	8,3	13,3	-4,2	x	-4,2	-5,0	x	-5,0	15.20
6,5	1,5	-7,1	2,6	15.31
10,7	11,7	13,5	6,5	15.32
1,3	0,9	-1,6	-8,6	1,7	.	-0,3	-1,9	.	-3,7	15.33
.	15.41
.	15.43
.	15.51
.	15.52
9,9	7,2	7,3	22,6	11,9	.	15,1	15,9	.	19,2	15.61
.	15.71
.	15.72
-2,2	2,2	-9,6	11,7	0,8	.	12,4	1,1	.	12,7	15.81
0,4	-0,7	-2,4	-9,8	-9,9	.	-11,7	-11,8	.	-13,6	15.82
.	15.83
-0,1	20,9	-1,4	-4,8	3,2	.	21,3	3,1	.	21,2	15.84
.	15.85
.	15.86
.	15.87
23,9	15,9	13,3	0,7	15.89
-2,9	-5,1	73,0	91,0	15.91
.	15.93
4,1	7,4	-12,4	1,0	3,9	.	12,2	4,4	.	12,7	15.96
.	15.97
21,8	7,2	-5,0	-5,7	51,8	x	38,1	52,4	x	38,6	15.98
.	15
.	16.00
.	16
1,0	3,1	-4,2	5,3	23,8	28,7	29,3	19,0	-13,8	24,3	DA
4,7	1,8	3,0	-0,5	14,6	-5,7	11,3	13,9	-5,7	10,6	17.11
.	17.13

2. Ergebnisse der Betriebe nach Wirtschaftszweigen

Noch: 2.3. Betriebe, Personen, Arbeitsstunden, Löhne, Gehälter, Umsatz – Veränd. zum Vorjahresmonat (in Prozent)

WZ 2003	Wirtschaftszweig Hauptgruppe	Betriebe	Tätige Personen		Geleistete Arbeits- stunden	Arbeits- stunden je tät. Person
			insgesamt	darunter Arbeiter		
17.14	Flachsaubereitung u. -spinnerei	-
17.16	H. v. Nähgarn	-
17.21	Baumwollweberei	-11,8	-5,2	-4,6	30,0	37,2
17.23	Kammgarnweberei	-
17.24	Seiden- u. Filamentgarnweberei	33,3	7,7	7,9	42,1	32,0
17.25	Sonst. Weberei	-
17.30	Textilveredlung	-10,5	2,2	2,0	5,1	2,8
17.40	H. v. konfektionierten Textilwaren (oh. Bekleidung)	-8,3	-8,5	-8,9	-7,5	1,2
17.51	H. v. Teppichen	-
17.52	H. v. Seilerwaren	-
17.53	H. v. Vliesstoff u. Erzeugnissen daraus (oh. Bekleidung)	-14,3	-3,9	-2,5	4,3	8,6
17.54	Textilgewerbe, a. n. g.	-	-3,1	-3,1	2,0	5,3
17.60	H. v. gewirktem u. gestricktem Stoff	-	4,7	4,9	29,9	24,0
17.71	H. v. Strumpfwaren	18,2	2,4	2,0	27,7	24,7
17.72	H. v. Pullovern, Strickjacken u. ä. Waren	-14,3	-10,7	-13,6	3,4	15,9
17	Textilgewerbe	-4,3	-2,4	-2,5	12,3	15,0
18.21	H. v. Arbeits- u. Berufsbekleidung	-12,5	-15,9	-22,0	-17,0	-1,3
18.22	H. v. Oberbekleidung (oh. Arbeits- u. Berufsbekleidung)	-	1,3	1,3	12,5	11,0
18.23	H. v. Wäsche	-	-2,8	-5,6	-2,1	0,8
18.24	H. v. sonst. Bekleidung u. Bekleidungszubehör	-20,0	-5,6	-5,7	6,9	13,2
18	Bekleidungsgewerbe	-4,5	-4,2	-5,9	-0,3	4,1
DB	Textil- u. Bekleidungsgewerbe	-4,3	-2,7	-3,0	10,2	13,2
19.10	H. v. Leder u. Lederfaserstoff	-
19.20	Lederverarbeitung (oh. H. v. Lederbekleidung u. Schuhen)	-20,0	-19,1	-13,5	-23,1	-4,9
19.30	H. v. Schuhen	-	-1,1	-1,2	4,3	5,4
19	Ledergewerbe	-6,7
DC	Ledergewerbe	-6,7
20.10	Säge-, Hobel- u. Holzimprägnierwerke	-15,0	-3,5	-1,6	2,4	6,1
20.20	H. v. Furnier-, Sperrholz-, Holzfaser- u. Holzspanplatten	50,0
20.30	H. v. Konstruktions-, Fertigtbauteil-, Ausbauelem., Fertigt. a. Holz	-22,5	-16,0	-16,5	-11,9	4,9
20.40	H. v. Verpackungsm., Lagerbehältern, Ladungsträgern a. Holz	20,0
20.51	H. v. Holzwaren, a. n. g. (oh. H. v. Möbeln)	-23,8	-5,3	-4,3	0,9	6,5
20	Holzgewerbe (oh. H. v. Möbeln)	-17,0	-4,6	-4,8	0,6	5,5
DD	Holzgewerbe (oh. H. v. Möbeln)	-17,0	-4,6	-4,8	0,6	5,5
21.12	H. v. Papier, Karton u. Pappe	-	2,8	1,8	7,2	4,2
21.21	H. v. Wellpapier, -pappe u. Verpackungsmitteln a. Papier usw.	-	1,1	1,0	6,8	5,6
21.22	H. v. Haushalts-, Hygiene-, Toilettenartikeln a. Zellstoff usw.	-
21.23	H. v. Schreibwaren u. Bürobedarf a. Papier, Karton u. Pappe	14,3	12,2	5,7	17,6	4,9
21.24	H. v. Tapeten	-
21.25	H. v. sonst. Waren a. Papier, Karton u. Pappe	-14,3
21	Papiergewerbe	-	2,2	1,6	5,2	2,9
22.11	Verlegen v. Büchern	-22,2	-3,7	-	27,1	32,0
22.12	Verlegen v. Zeitungen	14,3	0,7	1,7	13,0	12,1

Monat Juli 2003

Bruttolohnsumme		Bruttogehaltsumme		Gesamtumsatz			Umsatz aus eigenen Erzeugnissen			WZ 2003
insgesamt	je Arbeiter	insgesamt	je Angest.	insgesamt	darunter Ausland	je tätiger Person	zusammen	darunter Ausland	je tätiger Person	
.	17.14
.	17.16
-1,9	2,8	-3,1	3,9	2,7	2,9	8,4	6,8	15,8	12,7	17.21
.	17.23
28,1	18,7	15,5	7,7	17.24
.	17.25
1,4	-0,6	3,6	0,9	13,5	5,6	11,0	14,6	10,0	12,1	17.30
-9,4	-0,5	-13,6	-7,0	-13,6	-13,6	-5,5	-13,2	-15,1	-5,1	17.40
.	17.51
.	17.52
1,0	3,7	-6,6	5,7	-5,7	.	-1,8	-5,7	.	-1,8	17.53
3,5	6,8	-0,1	3,3	8,6	11,2	12,2	7,8	12,1	11,3	17.54
10,4	5,3	2,0	-2,3	43,6	78,5	37,1	43,6	78,5	37,1	17.60
-6,8	-8,7	12,2	7,0	17,4	.	14,6	16,0	.	13,3	17.71
-10,2	4,0	-13,2	-15,5	-7,3	.	3,9	-7,3	.	3,9	17.72
-0,7	1,9	-0,7	1,3	11,8	24,9	14,5	12,7	28,5	15,5	17
-19,9	2,7	-1,3	6,5	-17,4	.	-1,8	-17,9	.	-2,4	18.21
-2,6	-3,8	3,6	2,1	18.22
-4,3	1,3	14,4	8,0	20,4	.	24,0	20,5	.	24,0	18.23
0,7	6,7	3,7	9,4	18.24
-5,4	0,5	6,7	6,3	4,0	53,1	8,7	4,2	54,4	8,8	18
-1,3	1,8	0,4	2,0	10,4	26,9	13,5	11,2	30,3	14,3	DB
.	19.10
-27,4	-16,1	-41,2	-4,4	19.20
5,1	6,3	-13,6	-13,6	19.30
.	19
.	DC
-15,2	-13,9	-10,6	0,6	19,5	-21,4	23,8	20,8	-21,4	25,2	20.10
.	20.20
-8,7	9,3	-6,4	9,3	7,7	.	28,2	8,2	.	28,8	20.30
.	20.40
1,2	5,8	-0,8	12,6	-23,1	-15,9	-18,8	-23,0	-21,1	-18,7	20.51
-3,7	1,2	-4,8	-1,0	10,0	.	15,3	9,6	.	14,9	20
-3,7	1,2	-4,8	-1,0	10,0	.	15,3	9,6	.	14,9	DD
3,5	1,7	5,4	-0,2	4,7	24,7	1,8	4,7	24,6	1,8	21.12
4,0	3,0	0,5	-0,8	5,7	29,2	4,6	5,5	32,5	4,4	21.21
.	21.22
-0,8	-6,2	25,7	-11,5	-3,3	-50,3	-13,8	-4,5	-50,3	-14,8	21.23
.	21.24
.	21.25
3,4	1,8	1,2	-2,8	4,0	21,7	1,8	4,7	22,0	2,5	21
-	-	-2,3	1,6	22.11
-1,5	-3,2	2,4	2,0	3,4	x	2,7	3,3	x	2,6	22.12

2. Ergebnisse der Betriebe nach Wirtschaftszweigen

Noch: 2.3. Betriebe, Personen, Arbeitsstunden, Löhne, Gehälter, Umsatz – Veränd. zum Vorjahresmonat (in Prozent)

WZ 2003	Wirtschaftszweig Hauptgruppe	Betriebe	Tätige Personen		Geleistete Arbeits- stunden	Arbeits- stunden je tät. Person
			insgesamt	darunter Arbeiter		
22.13	Verlegen v. Zeitschriften	-50,0
22.21	Drucken v. Zeitungen	-
22.22	Drucken anderer Druckerzeugnisse	2,2	1,0	-1,0	6,1	5,1
22.23	Druckweiterverarbeitung	-20,0	-50,9	-50,7	-47,2	7,4
22.24	Druck- u. Mediovorstufe	33,3
22.25	Erbringung v. sonst. druckbezogenen Dienstleistungen	-
22.31	Vervielfältigung v. bespielten Tonträgern	-
22	Verlagsgew., Druckgew., Vervielf. bespielter Tonträger usw.	-1,2	-0,2	0,5	8,9	9,1
DE	Papier-, Verlags- u. Druckgewerbe	-0,6	0,8	1,1	7,0	6,1
23.20	Mineralölverarbeitung	-
23	Kokerei, Mineralölverarb., H. u. Verarb. v. Spalt-, Brutstoffen	-
DF	Kokerei, Mineralölverarb., H. u. Verarb. v. Spalt-, Brutstoffen	-
24.11	H. v. Industriegasen	-
24.12	H. v. Farbstoffen u. Pigmenten	-
24.13	H. v. sonst. anorganischen Grundstoffen u. Chemikalien	33,3
24.14	H. v. sonst. organischen Grundstoffen u. Chemikalien	-
24.15	H. v. Düngemitteln u. Stickstoffverbindungen	-
24.16	H. v. Kunststoffen in Primärformen	12,5	5,9	9,0	7,6	1,6
24.20	H. v. Schädlingsbekämpfungs-, Pflanzenschutzmitteln usw.	-
24.30	H. v. Anstrichmitteln, Druckfarben u. Kitten	-	-2,2	-0,3	-3,8	-1,7
24.41	H. v. pharmazeutischen Grundstoffen	300,0
24.42	H. v. pharmaz. Spezialitäten u. sonst. pharmaz. Erzeugnissen	9,1
24.51	H. v. Seifen, Wasch-, Reinigungs- u. Poliermitteln	-	-7,0	-6,5	-1,9	5,4
24.52	H. v. Duftstoffen u. Körperpflegemitteln	-	6,8	8,1	25,0	17,0
24.61	H. v. pyrotechnischen Erzeugnissen	-
24.62	H. v. Klebstoffen u. Gelatine	-	0,9	33,3	6,3	5,3
24.63	H. v. etherischen Ölen	-
24.66	H. v. sonst. chemischen Erzeugnissen, a. n. g.	-9,1	4,4	2,0	4,8	0,4
24.70	H. v. Chemiefasern	33,3
24	H. v. chemischen Erzeugnissen	7,8	5,4	5,6	9,9	4,2
DG	H. v. chemischen Erzeugnissen	7,8	5,4	5,6	9,9	4,2
25.11	H. v. Bereifungen	-
25.12	Runderneuerung v. Bereifungen	-
25.13	H. v. sonst. Gummiwaren	9,1	12,8	13,1	9,4	-3,0
25.21	H. v. Platten, Folien, Schläuchen u. Profilen a. Kunststoffen	-	-5,0	-4,5	-9,3	-4,6
25.22	H. v. Verpackungsmitteln a. Kunststoffen	9,1	1,9	0,6	5,1	3,1
25.23	H. v. Baubedarfsartikeln a. Kunststoffen	-4,3	1,8	-1,3	0,3	-1,5
25.24	H. v. sonst. Kunststoffwaren	-5,3	0,4	1,0	2,4	2,0
25	H. v. Gummi- u. Kunststoffwaren	-2,0	0,6	0,3	0,8	0,2
DH	H. v. Gummi- u. Kunststoffwaren	-2,0	0,6	0,3	0,8	0,2
26.11	H. v. Flachglas	-
26.12	Veredlung u. Bearbeitung v. Flachglas	5,3	15,4	16,7	27,7	10,7
26.13	H. v. Hohlglas	-	5,1	5,9	14,5	8,9

Monat Juli 2003

Bruttolohnsumme		Bruttogehaltsumme		Gesamtumsatz			Umsatz aus eigenen Erzeugnissen			WZ 2003
insgesamt	je Arbeiter	insgesamt	je Angest.	insgesamt	darunter Ausland	je tätiger Person	zusammen	darunter Ausland	je tätiger Person	
.	22.13
.	22.21
-1,9	-0,9	8,2	1,7	23,0	.	21,8	23,0	.	21,8	22.22
-40,0	21,8	-45,0	13,4	22.23
.	22.24
.	22.25
.	22.31
-1,1	-1,6	1,9	2,8	3,6	307,5	3,8	3,4	312,9	3,7	22
1,1	0,0	1,7	1,4	3,8	39,5	3,0	4,1	40,1	3,2	DE
.	23.20
.	23
.	DF
.	24.11
.	24.12
.	24.13
.	24.14
.	24.15
9,5	0,5	8,1	6,5	5,1	.	-0,8	6,2	.	0,2	24.16
.	24.20
10,8	11,1	2,2	7,7	14,7	6,8	17,2	14,3	6,1	16,8	24.30
.	24.41
.	24.42
-4,0	2,6	1,5	9,9	-0,8	.	6,6	-0,6	.	6,8	24.51
6,0	-1,9	1,7	-2,6	30,8	.	22,5	30,8	.	22,5	24.52
.	24.61
31,9	-1,1	-19,2	6,6	24.62
.	24.63
24,5	22,1	16,5	5,3	4,7	-8,2	0,4	6,3	-6,3	1,8	24.66
.	24.70
12,7	6,7	6,5	1,2	-21,8	-39,7	-25,8	8,2	5,9	2,6	24
12,7	6,7	6,5	1,2	-21,8	-39,7	-25,8	8,2	5,9	2,6	DG
.	25.11
.	25.12
16,9	3,3	20,1	7,5	14,7	46,6	1,7	13,1	53,5	0,3	25.13
-5,3	-0,8	-8,8	-2,7	7,5	6,5	13,2	7,9	7,0	13,6	25.21
12,2	11,5	9,6	2,6	25,8	.	23,4	27,5	.	25,1	25.22
0,2	1,5	9,0	0,0	17,0	14,7	15,0	16,8	14,7	14,8	25.23
5,6	4,5	4,0	6,0	3,6	-4,9	3,2	12,2	11,9	11,7	25.24
2,6	2,3	4,0	2,2	8,1	3,8	7,4	10,3	10,1	9,6	25
2,6	2,3	4,0	2,2	8,1	3,8	7,4	10,3	10,1	9,6	DH
.	26.11
19,4	2,3	18,4	5,9	5,6	33,3	-8,4	10,7	39,8	-4,0	26.12
9,3	3,2	10,6	8,1	-5,4	-13,9	-10,0	-5,4	-14,0	-9,9	26.13

2. Ergebnisse der Betriebe nach Wirtschaftszweigen

Noch: 2.3. Betriebe, Personen, Arbeitsstunden, Löhne, Gehälter, Umsatz – Veränd. zum Vorjahresmonat (in Prozent)

WZ 2003	Wirtschaftszweig Hauptgruppe	Betriebe	Tätige Personen		Geleistete Arbeits- stunden	Arbeits- stunden je tät. Person
			insgesamt	darunter Arbeiter		
26.14	H. v. Glasfasern u. Waren daraus	-	10,7	3,9	20,4	8,7
26.15	H., Veredl., Bearb. v. sonst. Glas einschl. techn. Glaswaren	-
26.21	H. v. keramischen Haushaltswaren u. Ziergegenständen	-
26.22	H. v. Sanitärkeramik	-
26.23	H. v. keramischen Isolatoren u. Isolierteilen	-
26.25	H. v. keramischen Erzeugnissen, a. n. g.	-
26.26	H. v. feuerfesten keramischen Werkstoffen u. Waren	-20,0	-7,8	-8,7	5,0	13,9
26.30	H. v. keramischen Wand- u. Bodenfliesen u. -platten	-
26.40	H. v. Ziegeln u. sonst. Baukeramik	-15,4	-12,6	-14,8	-0,7	13,7
26.61	H. v. Erzeugn. a. Beton, Zement u. Kalksandstein f. d. Bau	-14,3	-12,9	-13,3	-5,6	8,3
26.62	H. v. Gipserzeugnissen f. d. Bau	-
26.63	H. v. Frischbeton (Transportbeton)	-12,3	-1,6	1,2	3,9	5,6
26.64	H. v. Mörtel u. anderem Beton (Trockenbeton)	-8,3	-3,4	-20,3	-14,3	-11,3
26.65	H. v. Faserzementwaren	-
26.66	H. v. Erzeugnissen a. Beton, Zement u. Gips, a. n. g.	-
26.70	Be- u. Verarbeitung v. Natur- u. Naturwerksteinen, a. n. g.	33,3
26.81	H. v. Mühl-, Mahl-, Schleif-, Wetz-, Poliersteinen, Schleifstoffen	-25,0
26.82	H. v. sonst. Erzeugn. a. nicht metallischen Mineralien, a. n. g.	-61,1
26	Glasgewerbe, H. v. Keramik, Verarb. v. Steinen u. Erden	-12,5	-4,1	-4,9	3,2	7,6
DI	Glasgewerbe, H. v. Keramik, Verarb. v. Steinen u. Erden	-12,5	-4,1	-4,9	3,2	7,6
27.10	Erzeugung v. Roheisen, Stahl u. Ferrolegierungen	33,3
27.21	H. v. Rohren, Rohrform-, Rohrverschlussstücken a. Gusseisen	100,0
27.22	H. v. Stahlrohren, Rohrformstücken usw. a. Stahl	16,7
27.31	H. v. Blankstahl	-
27.32	H. v. Kaltband mit einer Breite v. weniger als 600 mm	x	x	x	x	x
27.33	H. v. Kaltprofilen	-
27.41	Erzeugung u. erste Bearbeitung v. Edelmetallen	100,0
27.42	Erzeugung u. erste Bearbeitung v. Aluminium	-
27.43	Erzeugung u. erste Bearbeitung v. Blei, Zink u. Zinn	-	4,9	4,5	12,1	6,9
27.44	Erzeugung u. erste Bearbeitung v. Kupfer	x	x	x	x	x
27.45	Erzeugung u. erste Bearbeitung v. sonst. NE-Metallen	-
27.51	Eisengießereien	-5,6	-9,6	-7,6	6,3	17,6
27.52	Stahlgießereien	-
27.53	Leichtmetallgießereien	8,3	21,7	15,8	26,6	4,1
27.54	Buntmetallgießereien	-
27	Metallerzeugung u. -bearbeitung	8,5	0,4	1,0	8,1	7,7
28.11	H. v. Metallkonstruktionen	-0,8	-3,2	-3,9	3,0	6,4
28.12	H. v. Ausbauelementen a. Metall	-25,0	-7,8	-6,7	-1,4	7,0
28.21	H. v. Metallbehältern m. Fassungsvermögen v. mehr a. 300 l	20,0
28.22	H. v. Heizkörpern u. -kesseln f. Zentralheizungen	-
28.30	H. v. Dampfkesseln (oh. Zentralheizungskessel)	23,5	10,0	6,4	15,8	5,2
28.40	H. v. Schmiede-, Press-, Zieh- u. Stanzteilen usw.	2,9	-6,2	-4,7	-0,2	6,4
28.51	Oberflächenveredlung u. Wärmebehandlung	6,5	14,6	14,5	17,7	2,7
28.52	Mechanik, a. n. g.	14,7	21,9	20,6	30,5	7,0
28.62	H. v. Werkzeugen	3,4	-0,8	-2,6	4,4	5,3
28.63	H. v. Schließern u. Beschlägen a. unedl. Metallen	-	5,0	6,3	-5,1	-9,6
28.71	H. v. Metallbehältern m. Fassungsverm. v. 300 l oder weniger	-
28.72	H. v. Verpackungen u. Verschlüssen a. Eisen, Stahl, NE-Metall	-

Monat Juli 2003

Bruttolohnsumme		Bruttogehaltsumme		Gesamtumsatz			Umsatz aus eigenen Erzeugnissen			WZ 2003
insgesamt	je Arbeiter	insgesamt	je Angest.	insgesamt	darunter Ausland	je tätiger Person	zusammen	darunter Ausland	je tätiger Person	
7,1	3,1	58,2	19,8	19,5	.	7,9	0,4	.	-9,3	26.14
.	26.15
.	26.21
.	26.22
.	26.23
.	26.25
-5,6	3,4	-6,7	-1,7	-3,7	23,9	4,5	-12,2	24,4	-4,7	26.26
.	26.30
-5,1	11,3	16,4	20,1	16,0	-59,0	32,8	17,5	-59,2	34,5	26.40
-10,1	3,7	-9,2	2,7	16,1	.	33,3	17,0	.	34,3	26.61
.	26.62
6,8	5,5	-7,9	-0,7	14,9	x	16,8	14,8	x	16,7	26.63
-21,4	-1,4	22,4	7,1	5,6	.	9,2	5,7	.	9,4	26.64
.	26.65
.	26.66
.	26.70
.	26.81
.	26.82
-0,1	5,1	5,0	6,8	8,6	0,2	13,2	7,7	-5,2	12,3	26
-0,1	5,1	5,0	6,8	8,6	0,2	13,2	7,7	-5,2	12,3	DI
.	27.10
.	27.21
.	27.22
.	27.31
x	x	x	x	x	x	x	x	x	x	27.32
.	27.33
.	27.41
.	27.42
5,7	1,2	11,2	4,2	29,2	.	23,2	37,7	.	31,3	27.43
x	x	x	x	x	x	x	x	x	x	27.44
.	27.45
-11,7	-4,5	-17,0	2,5	2,8	16,1	13,7	2,6	17,6	13,5	27.51
.	27.52
15,0	-0,6	37,2	-8,9	23,8	59,0	1,8	28,2	57,4	5,4	27.53
.	27.54
-2,7	-3,7	-7,8	-5,5	6,5	-3,3	6,1	6,4	-3,1	6,1	27
-2,7	1,3	1,4	2,8	-1,5	.	1,8	-2,1	.	1,2	28.11
-0,1	7,1	-7,9	2,9	-9,8	.	-2,2	-10,5	.	-2,9	28.12
.	28.21
.	28.22
24,1	16,7	50,3	24,7	9,7	.	-0,3	9,7	.	-0,3	28.30
-6,3	-1,7	-6,0	7,3	-2,7	31,1	3,7	-3,0	31,1	3,4	28.40
22,4	6,9	12,7	-1,9	18,6	39,4	3,5	19,0	39,4	3,8	28.51
21,7	0,9	32,4	3,9	54,3	306,2	26,6	30,2	53,7	6,8	28.52
2,3	5,0	8,4	3,9	-6,4	.	-5,7	-4,4	.	-3,6	28.62
4,8	-1,4	6,7	6,7	7,3	.	2,2	8,1	.	3,0	28.63
.	28.71
.	28.72

2. Ergebnisse der Betriebe nach Wirtschaftszweigen

Noch: 2.3. Betriebe, Personen, Arbeitsstunden, Löhne, Gehälter, Umsatz – Veränd. zum Vorjahresmonat (in Prozent)

WZ 2003	Wirtschaftszweig Hauptgruppe	Betriebe	Tätige Personen		Geleistete Arbeits- stunden	Arbeits- stunden je tät. Person
			insgesamt	darunter Arbeiter		
28.73	H. v. Drahtwaren	-25,0	-23,2	-22,8	-19,2	5,2
28.74	H. v. Schrauben, Nieten, Ketten u. Federn	-12,5	0,3	2,5	5,0	4,6
28.75	H. v. sonst. Metallwaren, a. n. g.	-36,5	-1,3	-1,1	8,5	9,9
28	H. v. Metallerzeugnissen	-2,2	1,7	1,6	6,7	5,0
DJ	Metallerzeugung u. -bearbeitung, H. v. Metallerzeugnissen	-1,0	1,3	1,5	7,1	5,7
29.11	H. v. Verbrennungsmotoren, Turbinen (oh. f. Luft-, Straßenfzg.)	-
29.12	H. v. Pumpen u. Kompressoren	10,0	9,0	12,4	12,3	3,0
29.13	H. v. Armaturen	9,1
29.14	H. v. Lagern, Getrieben, Zahnrädern u. Antriebselementen	-9,1	-4,3	-3,6	-3,8	0,4
29.21	H. v. Öfen u. Brennern	-9,1	-1,0	-0,9	-5,8	-4,8
29.22	H. v. Hebezeugen u. Fördermitteln	-7,1	-10,9	-10,0	-12,1	-1,4
29.23	H. v. Kälte- u. Lufttechn. Erzeugnissen, nicht f. d. Haushalt	-3,7	-8,0	-6,2	8,6	18,2
29.24	H. v. sonst. nicht wirtschaftszweigspez. Maschinen, a. n. g.	-3,0	-7,9	2,1	-2,1	6,3
29.31	H. v. land- u. forstwirtschaftlichen Zugmaschinen	-50,0
29.32	H. v. sonst. land- u. forstwirtschaftlichen Maschinen	7,7
29.41	H. v. handgeführten kraftbetriebenen Werkzeugen	x	x	x	x	x
29.42	H. v. Werkzeugmaschinen f. d. Metallbearbeitung	x	x	x	x	x
29.43	H. v. Werkzeugmaschinen, a. n. g.	x	x	x	x	x
29.51	H. v. Masch. f. d. Metallerzeugung, v. Walzwerkseinricht. usw.	-25,0	-28,9	-25,8	-33,3	-6,2
29.52	H. v. Bergwerks-, Bau- u. Baustoffmaschinen	-18,7	-10,8	-13,3	-17,9	-8,0
29.53	H. v. Masch. f. d. Ernährungsgewerbe u. d. Tabakverarbeitung	-	2,8	1,7	18,3	15,1
29.54	H. v. Masch. f. d. Textil-, Bekleidungs- u. Ledergewerbe	-12,5	6,7	12,5	22,5	14,8
29.55	H. v. Masch. f. d. Papiergewerbe	33,3	36,0	36,3	66,7	22,6
29.56	H. v. Masch. f. bestimmte Wirtschaftszweige, a. n. g.	-0,9	0,6	1,3	4,9	4,3
29.71	H. v. elektrischen Haushaltsgeräten	-	-11,6	-13,1	-2,9	9,9
29.72	H. v. nichtelektr. Heiz-, Koch-, Heißwasser-, Heißluftger. a. n. g.	28,6	38,1	39,9	48,6	7,6
29	Maschinenbau	-3,2	-1,5	-0,5	3,2	4,8
DK	Maschinenbau	-3,2	-1,5	-0,5	3,2	4,8
30.02	H. v. Datenverarbeitungsgeräten u. -einrichtungen	-10,0
30	H. v. Büromaschinen, DV-Geräten u. -Einrichtungen	-18,2	-12,6	-8,1	6,6	22,0
31.10	H. v. Elektromotoren, Generatoren u. Transformatoren	-6,9	-5,4	-5,6	-0,8	4,8
31.20	H. v. Elektrizitätsverteilungs- u. -schalteinrichtungen	-7,7	-3,4	-2,0	7,9	11,7
31.30	H. v. isolierten Elektrokabeln, -leitungen u. -drähten	20,0
31.40	H. v. Akkumulatoren u. Batterien	33,3
31.50	H. v. elektrischen Lampen u. Leuchten	12,5	-1,4	-2,7	15,1	16,7
31.61	H. v. elektr. Ausrüstungen f. Motoren u. Fahrzeuge, a. n. g.	40,0	10,5	11,5	21,1	9,6
31.62	H. v. sonst. elektrischen Ausrüstungen, a. n. g.	15,4	2,6	1,5	4,3	1,7
31	H. v. Geräten der Elektrizitätserzeugung, -verteilung u. Ä.	2,6	-1,2	-0,8	8,8	10,1
32.10	H. v. elektronischen Bauelementen	4,3	9,9	12,5	28,5	17,0
32.20	H. v. Geräten u. Einrichtungen d. Telekommunikationstechnik	-14,3	-2,2	-10,1	20,1	22,9
32.30	H. v. Rundfunkgeräten sowie phono- u. videotechn. Geräten	10,0	3,2	0,8	29,5	25,5
32	Rundfunk- u. Nachrichtentechnik	-3,3	7,2	7,1	27,4	18,8
33.10	H. v. medizinischen Geräten u. orthopädischen Erzeugnissen	-4,7	-0,7	-8,6	5,3	6,0
33.20	H. v. Mess-, Kontroll-, Navigations- u. ä. Instrumenten usw.	12,1	-4,0	-12,5	20,6	25,6

Monat Juli 2003

Bruttolohnsumme		Bruttogehaltsumme		Gesamtumsatz			Umsatz aus eigenen Erzeugnissen			WZ 2003
insgesamt	je Arbeiter	insgesamt	je Angest.	insgesamt	darunter Ausland	je tätiger Person	zusammen	darunter Ausland	je tätiger Person	
-18,2	6,0	-33,4	-11,0	26,3	-20,7	64,4	21,1	-20,7	57,7	28.73
6,8	4,2	-0,4	6,4	5,6	8,1	5,3	4,1	0,0	3,8	28.74
-0,8	0,4	0,7	2,6	3,6	-5,8	5,0	4,8	-5,5	6,1	28.75
3,6	2,0	5,9	4,0	5,4	24,3	3,6	3,9	11,0	2,2	28
1,8	0,3	2,2	1,3	5,7	9,0	4,3	4,7	3,2	3,4	DJ
.	29.11
11,3	-1,0	7,0	5,1	31,8	.	20,9	32,3	.	21,4	29.12
.	29.13
-2,4	1,3	-3,0	3,5	3,7	-7,7	8,3	3,5	-7,5	8,1	29.14
2,8	3,7	2,2	3,3	46,0	.	47,5	43,4	.	44,9	29.21
-5,0	5,5	-7,8	5,1	-19,3	-67,4	-9,5	-23,6	-67,4	-14,3	29.22
-7,8	-1,7	-2,5	8,9	26,7	46,0	37,7	13,5	12,0	23,4	29.23
-1,7	-3,7	-14,7	1,7	-25,7	.	-19,3	-25,3	.	-18,9	29.24
.	29.31
.	29.32
x	x	x	x	x	x	x	x	x	x	29.41
x	x	x	x	x	x	x	x	x	x	29.42
x	x	x	x	x	x	x	x	x	x	29.43
-29,6	-5,0	-35,4	3,4	-26,0	.	4,1	-26,2	.	3,8	29.51
-20,3	-8,1	-9,4	-4,2	54,9	.	73,6	17,3	.	31,5	29.52
2,4	0,7	3,2	-1,6	7,3	23,3	4,4	7,7	23,3	4,8	29.53
14,7	2,0	17,3	21,5	34,9	51,2	26,4	34,9	52,1	26,4	29.54
28,2	-5,9	31,1	-3,1	144,1	.	79,6	137,8	.	74,9	29.55
1,1	-0,2	-3,1	-2,9	-28,0	-40,6	-28,5	-35,2	-46,6	-35,6	29.56
-6,4	7,6	18,3	23,5	-6,4	.	5,9	-13,2	.	-1,9	29.71
48,3	6,0	50,0	13,4	88,5	66,5	36,5	96,5	66,5	42,3	29.72
-0,2	0,4	-2,0	1,2	-9,0	-19,4	-7,6	-13,4	-24,4	-12,1	29
-0,2	0,4	-2,0	1,2	-9,0	-19,4	-7,6	-13,4	-24,4	-12,1	DK
.	30.02
-10,4	-2,5	-12,5	7,1	-15,4	.	-3,2	-23,9	.	-12,9	30
-6,7	-1,1	-3,4	1,5	1,6	25,6	7,4	1,0	25,1	6,7	31.10
-4,1	-2,2	-10,9	-5,8	16,7	23,9	20,9	16,7	22,2	20,8	31.20
.	31.30
.	31.40
-3,8	-1,1	7,2	4,3	13,5	31,3	15,1	16,0	38,5	17,7	31.50
-8,1	-17,6	-2,8	-7,7	31.61
-5,4	-6,8	6,9	3,2	31.62
-3,9	-3,1	-4,8	-2,9	9,3	17,0	10,6	11,4	27,1	12,8	31
16,9	3,9	12,8	4,9	10,5	.	0,5	12,7	.	2,5	32.10
-7,8	2,5	-2,7	-8,2	6,2	.	8,6	8,0	.	10,5	32.20
15,5	14,5	18,3	9,7	20,0	.	16,2	28,6	.	24,6	32.30
12,0	4,6	9,6	2,1	10,3	.	2,9	12,6	.	5,1	32
-8,2	0,4	21,0	-0,4	20,4	154,3	21,2	23,2	150,0	24,0	33.10
-33,0	-23,4	11,3	5,7	-9,7	2,1	-6,0	-10,0	2,0	-6,3	33.20

2. Ergebnisse der Betriebe nach Wirtschaftszweigen

Noch: 2.3. Betriebe, Personen, Arbeitsstunden, Löhne, Gehälter, Umsatz – Veränd. zum Vorjahresmonat (in Prozent)

WZ 2003	Wirtschaftszweig Hauptgruppe	Betriebe	Tätige Personen		Geleistete Arbeits- stunden	Arbeits- stunden je tät. Person
			insgesamt	darunter Arbeiter		
33.30	H. v. industriellen Prozesssteuerungseinrichtungen	40,0
33.40	H. v. optischen u. fotografischen Geräten	-33,3
33.50	H. v. Uhren	-
33	Medizin-, Mess-, Steuer-, Regelungstechnik, Optik, H. v. Uhren	1,8	0,8	-5,8	14,6	13,7
DL	H. v. Büromaschinen; Elektrotechnik, Feinmechanik, Optik	0,6	2,1	0,6	16,0	13,7
34.10	H. v. Kraftwagen u. Kraftwagenmotoren	-
34.20	H. v. Karosserien, Aufbauten u. Anhängern	-14,3
34.30	H. v. Teilen u. Zubehör f. Kraftwagen u. Kraftwagenmotoren	8,0	3,6	2,5	6,4	2,7
34	H. v. Kraftwagen u. Kraftwagenteilen	-	1,4	0,5	25,7	23,9
35.11	Schiffbau (oh. Boots- u. Yachtbau)	-
35.12	Boots- u. Yachtbau	-
35.20	Bahnindustrie	-	-11,9	-13,2	-6,1	6,5
35.30	Luft- u. Raumfahrzeugbau	-16,7
35.41	H. v. Krafträdern	-
35.42	H. v. Fahrrädern	33,3
35.43	H. v. Behindertenfahrzeugen	-
35	Sonstiger Fahrzeugbau	-	-7,8	-8,4	-0,1	8,3
DM	Fahrzeugbau	-	-0,9	-1,5	19,2	20,3
36.11	H. v. Sitzmöbeln	-11,1	-13,6	-13,6	7,2	24,0
36.12	H. v. Büro- u. Ladenmöbeln	5,3	-8,7	-10,3	-17,8	-9,9
36.13	H. v. Küchenmöbeln	25,0	2,0	7,1	70,6	67,3
36.14	H. v. sonst. Möbeln	-7,1	-6,6	-6,0	2,4	9,6
36.15	H. v. Matratzen	-16,7	-5,4	-5,0	-5,5	0,0
36.22	H. v. Schmuck, Gold-, Silberschmiedew. (oh. Phantasieschm.)	-
36.30	H. v. Musikinstrumenten	-6,7	-1,7	-0,4	27,4	29,6
36.40	H. v. Sportgeräten	-25,0
36.50	H. v. Spielwaren	10,0	7,6	7,6	9,5	1,7
36.62	H. v. Besen u. Bürsten	-	-2,2	-2,9	-3,5	-1,3
36.63	H. v. Erzeugnissen, a. n. g.	55,6	63,2	61,6	89,5	16,1
36	H. v. Möbeln, Schmuck, Musikinstr., Sportgeräten, Spielw.	0,8	-1,6	-1,6	10,7	12,5
37.10	Recycling v. metallischen Altmaterialien u. Reststoffen	-16,7	-62,5	-64,6	-48,4	37,8
37.20	Recycling v. nicht metallischen Altmaterialien u. Reststoffen	50,0	43,4	45,1	42,5	-0,6
37	Recycling	30,0	3,7	4,0	15,4	11,3
DN	H. v. Möbeln, Schmuck, Musikinstr., Sportg., Spielw.; Recycl.	5,0	-1,1	-1,1	11,4	12,7
D	Verarbeitendes Gewerbe	-2,5	-0,5	-0,6	7,7	8,2
Hauptgruppen:						
A+EN	Vorleistungsgüterproduzenten und Energie	x	x	x	x	x
B	Investitionsgüterproduzenten	x	x	x	x	x
GG	Gebrauchsgüterproduzenten	x	x	x	x	x
VG	Verbrauchsgüterproduzenten	x	x	x	x	x
	Insgesamt	-2,1	-0,6	-0,6	7,6	8,2

Monat Juli 2003

Bruttolohnsumme		Bruttogehaltsumme		Gesamtumsatz			Umsatz aus eigenen Erzeugnissen			WZ 2003
insgesamt	je Arbeiter	insgesamt	je Angest.	insgesamt	darunter Ausland	je tätiger Person	zusammen	darunter Ausland	je tätiger Person	
.	33.30
.	33.40
.	33.50
-11,7	-6,3	15,9	4,3	1,3	9,7	0,5	0,8	9,4	0,0	33
0,1	-0,4	5,1	0,9	8,4	-2,7	6,2	10,3	-1,7	8,0	DL
.	34.10
.	34.20
2,9	0,4	4,3	-4,1	28,8	49,4	24,3	24,0	48,8	19,7	34.30
-9,5	-10,0	4,6	-1,3	57,5	59,4	55,2	56,4	59,3	54,2	34
.	35.11
.	35.12
-14,8	-1,9	-10,5	-2,6	117,2	.	146,5	117,6	.	146,9	35.20
.	35.30
.	35.41
.	35.42
.	35.43
-9,0	-0,7	-8,4	-2,4	46,8	-10,7	59,2	45,7	-11,2	58,0	35
-9,4	-8,0	0,1	-1,6	56,2	53,3	57,6	55,1	53,2	56,5	DM
-10,0	4,2	-3,3	12,0	-26,6	.	-15,1	-26,7	.	-15,2	36.11
-15,9	-6,2	-10,0	-5,4	4,8	.	14,8	4,2	.	14,1	36.12
15,2	7,6	1,4	8,4	32,1	.	29,5	31,5	.	29,0	36.13
-1,0	5,3	-4,5	4,5	-9,1	2,0	-2,7	-8,3	2,9	-1,9	36.14
-3,9	1,2	3,8	14,8	36,8	.	44,7	36,8	.	44,7	36.15
.	36.22
1,3	1,7	-4,0	6,4	60,7	79,4	63,5	83,1	124,6	86,2	36.30
.	36.40
11,1	3,2	4,5	-3,1	-12,4	1,7	-18,6	-12,4	1,7	-18,6	36.50
-0,8	2,1	-	-1,1	18,4	.	21,1	21,8	.	24,5	36.62
85,1	14,6	116,4	28,9	90,1	.	16,5	87,6	.	15,0	36.63
1,0	2,6	4,4	6,1	6,2	.	7,9	6,2	.	7,9	36
-73,5	-25,1	-57,1	0,8	-52,8	.	25,9	-50,9	.	31,1	37.10
43,0	-1,5	35,7	-2,4	72,5	.	20,3	91,9	.	33,8	37.20
-3,3	-7,0	-	-2,7	3,5	.	-0,2	-1,7	.	-5,2	37
0,6	1,7	3,9	4,9	5,7	26,2	6,9	5,1	30,9	6,3	DN
-0,9	-0,4	1,6	2,1	12,0	3,7	12,6	13,0	8,7	13,6	D
x	x	x	x	x	x	x	x	x	x	A+EN
x	x	x	x	x	x	x	x	x	x	B
x	x	x	x	x	x	x	x	x	x	GG
x	x	x	x	x	x	x	x	x	x	VG
-0,9	-0,3	1,6	2,1	12,1	3,7	12,7	13,2	8,7	13,8	

3. Ergebnisse der Betriebe nach Hauptgruppen und Kreisen

3.1. Betriebe, Personen, Arbeitsstunden, Löhne, Gehälter und Umsatz

Kreis-Nr.	Kreis Regierungsbezirk	Betriebe	Tätige Personen		Geleistete Arbeits- stunden	Arbeits- stunden je tät. Person
			insgesamt	darunter Arbeiter		
					1 000	Std.
61	Chemnitz, Stadt	151	12 929	7 868	1 897	147
	Vorleistungsgüterproduzenten und Energie	56	3 831	2 644	541	141
	Investitionsgüterproduzenten	69	6 947	4 228	1 023	147
	Gebrauchsgüterproduzenten	1
	Verbrauchsgüterproduzenten	25
66	Plauen, Stadt	53	5 031	3 401	725	144
	Vorleistungsgüterproduzenten und Energie	17	1 360	930	193	142
	Investitionsgüterproduzenten	14	2 348	1 539	336	143
	Gebrauchsgüterproduzenten	2
	Verbrauchsgüterproduzenten	20
67	Zwickau, Stadt	59	12 143	10 097	1 599	132
	Vorleistungsgüterproduzenten und Energie	22	1 486	1 131	187	126
	Investitionsgüterproduzenten	25	9 605	8 189	1 281	133
	Gebrauchsgüterproduzenten	1
	Verbrauchsgüterproduzenten	11
71	Annaberg	95	6 564	5 297	932	142
	Vorleistungsgüterproduzenten und Energie	47	3 370	2 790	475	141
	Investitionsgüterproduzenten	23	1 739	1 320	244	140
	Gebrauchsgüterproduzenten	5	247	206	40	162
	Verbrauchsgüterproduzenten	20	1 208	981	173	143
73	Chemnitzer Land	100	9 280	6 989	1 319	142
	Vorleistungsgüterproduzenten und Energie	39	3 350	2 560	451	135
	Investitionsgüterproduzenten	38	4 322	3 264	649	150
	Gebrauchsgüterproduzenten	2
	Verbrauchsgüterproduzenten	21
77	Freiberg	128	9 134	6 951	1 305	143
	Vorleistungsgüterproduzenten und Energie	69	5 672	4 378	811	143
	Investitionsgüterproduzenten	24	1 313	915	181	138
	Gebrauchsgüterproduzenten	13	618	442	87	141
	Verbrauchsgüterproduzenten	22	1 531	1 216	226	148
78	Vogtlandkreis	180	12 729	9 796	1 844	145
	Vorleistungsgüterproduzenten und Energie	60	3 261	2 579	479	147
	Investitionsgüterproduzenten	43	3 919	2 827	578	147
	Gebrauchsgüterproduzenten	16	1 380	1 192	202	146
	Verbrauchsgüterproduzenten	61	4 169	3 198	585	140
81	Mittlerer Erzgebirgskreis	92	5 473	4 280	762	139
	Vorleistungsgüterproduzenten und Energie	43	3 036	2 405	421	139
	Investitionsgüterproduzenten	19	1 109	909	150	135
	Gebrauchsgüterproduzenten	7	380	287	53	139
	Verbrauchsgüterproduzenten	23	948	679	137	145

Monat Juli 2003

Bruttolohnsumme		Bruttogehaltsumme		Gesamtumsatz			Umsatz aus eigenen Erzeugnissen			Kreis- Nr.
insgesamt	je Arbeiter	insgesamt	je Angest.	insgesamt	darunter Ausland	je tätiger Person	zusammen	darunter Ausland	je tätiger Person	
1 000 €	€	1 000 €	€	1 000 €		€	1 000 €		€	
16 154	2 053	15 124	2 988	207 793	60 652	16 072	193 911	57 963	14 998	61
5 003	1 892	3 516	2 962	38 280	7 043	9 992	36 413	6 771	9 505	
9 393	2 222	8 619	3 170	144 883	52 670	20 855	134 447	50 279	19 353	
.	
6 178	1 817	4 957	3 041	64 105	28 393	12 742	61 026	26 843	12 130	66
1 587	1 706	1 154	2 684	15 102	6 014	11 104	12 951	4 484	9 523	
3 150	2 047	2 792	3 451	30 403	20 384	12 948	30 273	20 384	12 893	
.	
24 307	2 407	7 188	3 513	294 547	201 207	24 257	290 627	200 804	23 934	67
2 236	1 977	1 079	3 039	18 216	4 469	12 258	15 666	4 197	10 542	
20 801	2 540	5 398	3 812	265 029	196 703	27 593	263 701	196 572	27 455	
.	
7 679	1 450	3 072	2 425	69 760	18 299	10 628	67 657	18 140	10 307	71
4 099	1 469	1 374	2 369	27 692	7 002	8 217	26 766	6 859	7 942	
2 137	1 619	1 147	2 737	31 952	9 399	18 374	31 197	9 399	17 940	
286	1 388	94	2 293	2 060	353	8 340	1 961	338	7 939	
1 157	1 179	457	2 013	8 056	1 544	6 669	7 734	1 544	6 402	
11 918	1 705	5 652	2 467	95 515	18 602	10 293	90 966	18 032	9 802	73
4 036	1 577	1 828	2 314	27 363	6 467	8 168	26 472	5 909	7 902	
6 397	1 960	3 143	2 971	58 009	11 676	13 422	57 215	11 671	13 238	
.	
11 704	1 684	5 875	2 691	98 442	25 597	10 778	93 818	25 330	10 271	77
7 753	1 771	3 774	2 917	63 453	23 167	11 187	59 949	22 920	10 569	
1 809	1 977	1 028	2 583	12 305	1 112	9 372	11 795	1 112	8 983	
622	1 407	433	2 460	4 779	397	7 733	4 686	378	7 583	
1 520	1 250	640	2 032	17 905	921	11 695	17 389	921	11 358	
15 597	1 592	7 340	2 503	123 385	26 439	9 693	114 571	22 959	9 001	78
4 029	1 562	1 675	2 456	29 148	3 775	8 938	29 010	3 773	8 896	
5 427	1 920	3 164	2 897	40 694	9 420	10 384	34 892	6 531	8 903	
1 903	1 596	473	2 516	9 859	3 196	7 144	8 280	2 609	6 000	
4 239	1 326	2 027	2 088	43 684	10 048	10 478	42 390	10 047	10 168	
5 956	1 392	2 430	2 037	40 976	8 079	7 487	38 194	7 658	6 979	81
3 543	1 473	1 413	2 239	23 604	6 411	7 775	22 239	6 027	7 325	
1 334	1 468	409	2 045	7 333	567	6 612	6 885	532	6 208	
375	1 307	238	2 559	2 862	872	7 532	2 723	870	7 166	
705	1 038	370	1 375	7 177	229	7 571	6 347	229	6 695	

3. Ergebnisse der Betriebe nach Hauptgruppen und Kreisen

Noch: 3.1. Betriebe, Personen, Arbeitsstunden, Löhne, Gehälter und Umsatz

Kreis-Nr.	Kreis Regierungsbezirk	Betriebe	Tätige Personen		Geleistete Arbeits- stunden 1 000	Arbeits- stunden je tät. Person Std.
			insgesamt	darunter Arbeiter		
			82	Mittweida	130	8 378
	Vorleistungsgüterproduzenten und Energie	64	4 070	3 044	571	140
	Investitionsgüterproduzenten	34	2 425	1 652	373	154
	Gebrauchsgüterproduzenten	10	468	339	71	152
	Verbrauchsgüterproduzenten	22	1 415	1 047	196	139
88	Stollberg	82	5 253	3 834	730	139
	Vorleistungsgüterproduzenten und Energie	36	2 795	2 173	380	136
	Investitionsgüterproduzenten	25	1 310	874	189	144
	Gebrauchsgüterproduzenten	5	139	104	17	122
	Verbrauchsgüterproduzenten	16	1 009	683	144	143
91	Aue-Schwarzenberg	103	8 204	6 256	1 186	145
	Vorleistungsgüterproduzenten und Energie	46	4 252	3 256	620	146
	Investitionsgüterproduzenten	32	2 737	2 093	393	144
	Gebrauchsgüterproduzenten	6	251	192	31	124
	Verbrauchsgüterproduzenten	19	964	715	142	147
93	Zwickauer Land	66	4 359	3 433	620	142
	Vorleistungsgüterproduzenten und Energie	28	1 425	1 098	202	142
	Investitionsgüterproduzenten	27	2 428	1 949	343	141
	Gebrauchsgüterproduzenten	2
	Verbrauchsgüterproduzenten	9
	Regierungsbezirk Chemnitz	1 239	99 477	74 284	14 129	142
	Vorleistungsgüterproduzenten und Energie	527	37 908	28 988	5 332	141
	Investitionsgüterproduzenten	373	40 202	29 759	5 742	143
	Gebrauchsgüterproduzenten	70	4 089	3 254	560	137
	Verbrauchsgüterproduzenten	269	17 278	12 283	2 495	144

Monat Juli 2003

Bruttolohnsumme		Bruttogehaltsumme		Gesamtumsatz			Umsatz aus eigenen Erzeugnissen			Kreis- Nr.
insgesamt	je Arbeiter	insgesamt	je Angest.	insgesamt	darunter Ausland	je tätiger Person	zusammen	darunter Ausland	je tätiger Person	
1 000 €	€	1 000 €	€	1 000 €		€	1 000 €		€	
10 261	1 687	5 821	2 535	99 992	20 681	11 935	95 130	20 537	11 355	82
5 283	1 736	2 718	2 649	60 150	11 500	14 779	57 075	11 356	14 023	
3 301	1 998	2 219	2 871	24 891	8 313	10 264	23 672	8 313	9 762	
418	1 233	247	1 915	3 434	437	7 338	3 356	437	7 171	
1 259	1 202	637	1 731	11 516	431	8 139	11 026	431	7 792	
5 757	1 502	3 118	2 197	40 403	4 787	7 691	38 685	4 710	7 364	88
3 371	1 551	1 474	2 370	26 564	3 869	9 504	25 656	3 806	9 179	
1 423	1 628	1 082	2 482	8 823	709	6 735	8 303	709	6 338	
129	1 240	60	1 714	779	32	5 604	779	32	5 604	
833	1 220	502	1 540	4 237	178	4 199	3 947	163	3 912	
10 162	1 624	4 896	2 513	69 047	11 788	8 416	57 836	9 605	7 050	91
5 866	1 802	2 876	2 888	39 112	6 952	9 198	30 103	5 364	7 080	
3 327	1 590	1 528	2 373	21 220	3 355	7 753	20 532	3 201	7 502	
212	1 104	137	2 322	1 628	685	6 486	1 574	685	6 271	
758	1 060	355	1 426	7 088	796	7 353	5 626	356	5 836	
5 755	1 676	2 436	2 631	46 021	8 758	10 558	45 294	8 679	10 391	93
1 612	1 468	809	2 474	17 082	3 789	11 987	16 905	3 789	11 863	
3 609	1 852	1 388	2 898	24 757	4 928	10 196	24 218	4 849	9 974	
.	
.	
131 429	1 769	67 907	2 695	1 249 987	433 280	12 566	1 187 717	421 261	11 940	
48 419	1 670	23 690	2 656	385 767	90 458	10 176	359 206	85 256	9 476	
62 107	2 087	31 918	3 056	670 298	319 235	16 673	647 131	313 551	16 097	
4 807	1 477	2 017	2 416	30 169	6 094	7 378	28 103	5 463	6 873	
16 097	1 311	10 283	2 059	163 752	17 492	9 477	153 277	16 991	8 871	

3. Ergebnisse der Betriebe nach Hauptgruppen und Kreisen

Noch: 3.1. Betriebe, Personen, Arbeitsstunden, Löhne, Gehälter und Umsatz

Kreis-Nr.	Kreis Regierungsbezirk	Betriebe	Tätige Personen		Geleistete Arbeits- stunden 1 000	Arbeits- stunden je tät. Person Std.
			insgesamt	darunter Arbeiter		
			62	Dresden, Stadt	227	24 727
	Vorleistungsgüterproduzenten und Energie	79	11 569	5 820	1 652	143
	Investitionsgüterproduzenten	95	7 886	4 216	1 132	144
	Gebrauchsgüterproduzenten	6	330	194	49	148
	Verbrauchsgüterproduzenten	47	4 942	2 238	726	147
63	Görlitz, Stadt	22	3 026	2 050	396	131
	Vorleistungsgüterproduzenten und Energie	5
	Investitionsgüterproduzenten	9
	Gebrauchsgüterproduzenten	1
	Verbrauchsgüterproduzenten	7	309	186	39	126
64	Hoyerswerda, Stadt	13	1 860	1 319	214	115
	Vorleistungsgüterproduzenten und Energie	7
	Investitionsgüterproduzenten	5	139	117	15	108
	Verbrauchsgüterproduzenten	1
72	Bautzen	108	8 403	6 200	1 168	139
	Vorleistungsgüterproduzenten und Energie	41	2 457	1 955	349	142
	Investitionsgüterproduzenten	33	3 183	2 196	439	138
	Gebrauchsgüterproduzenten	7	691	542	93	135
	Verbrauchsgüterproduzenten	27	2 072	1 507	287	139
80	Meißen	101	9 611	6 720	1 299	135
	Vorleistungsgüterproduzenten und Energie	54	4 658	3 442	597	128
	Investitionsgüterproduzenten	28	3 538	2 374	512	145
	Gebrauchsgüterproduzenten	2
	Verbrauchsgüterproduzenten	17
84	Niederschlesischer Oberlausitzkreis	56	3 274	2 486	440	134
	Vorleistungsgüterproduzenten und Energie	32	1 538	1 137	212	138
	Investitionsgüterproduzenten	13
	Gebrauchsgüterproduzenten	2
	Verbrauchsgüterproduzenten	9	679	542	93	137
85	Riesa-Großenhain	77	7 354	5 403	1 050	143
	Vorleistungsgüterproduzenten und Energie	39	5 277	3 871	734	139
	Investitionsgüterproduzenten	24	1 224	882	199	163
	Gebrauchsgüterproduzenten	2
	Verbrauchsgüterproduzenten	12
86	Löbau-Zittau	96	6 336	4 662	882	139
	Vorleistungsgüterproduzenten und Energie	45	2 375	1 781	339	143
	Investitionsgüterproduzenten	21	1 455	957	222	153
	Gebrauchsgüterproduzenten	5	556	412	64	115
	Verbrauchsgüterproduzenten	25	1 950	1 512	257	132

Monat Juli 2003

Bruttolohnsumme		Bruttogehaltsumme		Gesamtumsatz			Umsatz aus eigenen Erzeugnissen			Kreis-Nr.
insgesamt	je Arbeiter	insgesamt	je Angest.	insgesamt	darunter Ausland	je tätiger Person	zusammen	darunter Ausland	je tätiger Person	
1 000 €	€	1 000 €	€	1 000 €		€	1 000 €		€	
26 665	2 139	41 016	3 346	496 377	148 760	20 074	481 327	146 413	19 466	62
12 786	2 197	20 381	3 545	228 988	114 437	19 793	223 218	112 530	19 294	
8 907	2 113	11 928	3 250	112 366	18 196	14 249	109 196	17 905	13 847	
311	1 603	388	2 853	1 980	556	6 000	1 889	556	5 724	
4 662	2 083	8 318	3 076	153 043	15 572	30 968	147 023	15 422	29 750	
3 817	1 862	3 072	3 148	33 610	10 539	11 107	32 727	10 501	10 815	63
.	
.	
271	1 457	265	2 154	2 620	510	8 479	2 511	510	8 126	64
3 229	2 448	1 903	3 518	20 306	637	10 917	19 829	637	10 661	
164	1 402	72	3 273	575	-	4 137	575	-	4 137	
10 593	1 709	5 994	2 721	101 636	12 103	12 095	95 911	11 875	11 414	72
3 292	1 684	1 226	2 442	21 432	3 612	8 723	19 196	3 520	7 813	
4 556	2 075	3 166	3 208	41 698	5 170	13 100	39 378	5 034	12 371	
922	1 701	372	2 497	8 010	1 026	11 592	8 007	1 026	11 588	
1 824	1 210	1 231	2 179	30 496	2 295	14 718	29 330	2 295	14 155	
13 052	1 942	8 469	2 929	125 544	64 911	13 063	115 615	57 172	12 029	80
6 137	1 783	3 494	2 873	42 481	7 737	9 120	40 034	6 913	8 595	
5 551	2 338	3 794	3 259	72 960	56 260	20 622	65 625	49 345	18 549	
.	
4 254	1 711	2 020	2 563	41 929	10 804	12 807	39 874	10 680	12 179	84
1 864	1 639	1 014	2 529	14 857	3 018	9 660	14 095	2 894	9 164	
.	
691	1 275	209	1 526	13 340	641	19 647	12 219	641	17 996	85
9 559	1 769	6 098	3 126	150 355	41 267	20 445	144 402	40 112	19 636	
7 292	1 884	4 689	3 335	123 547	37 593	23 412	118 968	36 575	22 545	
1 482	1 680	1 059	3 096	14 101	2 536	11 520	13 878	2 519	11 338	
.	
6 769	1 452	3 776	2 256	50 543	6 649	7 977	49 400	6 612	7 797	86
2 513	1 411	1 437	2 419	16 469	2 893	6 934	15 970	2 866	6 724	
1 427	1 491	1 114	2 237	11 549	2 039	7 937	11 415	2 039	7 845	
631	1 532	351	2 438	3 434	634	6 176	3 102	634	5 579	
2 199	1 454	873	1 993	19 090	1 083	9 790	18 913	1 073	9 699	

3. Ergebnisse der Betriebe nach Hauptgruppen und Kreisen

Noch: 3.1. Betriebe, Personen, Arbeitsstunden, Löhne, Gehälter und Umsatz

Kreis- Nr.	Kreis Regierungsbezirk	Betriebe	Tätige Personen		Geleistete Arbeits- stunden 1 000	Arbeits- stunden je tät. Person Std.
			insgesamt	darunter Arbeiter		
			87	Sächsische Schweiz	86	5 908
	Vorleistungsgüterproduzenten und Energie	47	3 040	2 329	433	142
	Investitionsgüterproduzenten	25	1 920	1 362	262	136
	Gebrauchsgüterproduzenten	2
	Verbrauchsgüterproduzenten	12
90	Weißeritzkreis	73	5 290	3 657	683	129
	Vorleistungsgüterproduzenten und Energie	31	2 638	2 070	320	121
	Investitionsgüterproduzenten	23	992	673	141	142
	Gebrauchsgüterproduzenten	9	1 052	567	139	132
	Verbrauchsgüterproduzenten	10	608	347	84	138
92	Kamenz	158	10 334	7 070	1 461	141
	Vorleistungsgüterproduzenten und Energie	74	3 964	2 964	566	143
	Investitionsgüterproduzenten	41	2 818	1 844	400	142
	Gebrauchsgüterproduzenten	5	339	253	38	112
	Verbrauchsgüterproduzenten	38	3 213	2 009	457	142
	Regierungsbezirk Dresden	1 017	86 123	56 357	11 973	139
	Vorleistungsgüterproduzenten und Energie	454	39 615	26 874	5 461	138
	Investitionsgüterproduzenten	317	26 270	16 774	3 714	141
	Gebrauchsgüterproduzenten	41	3 343	2 263	431	129
	Verbrauchsgüterproduzenten	205	16 895	10 446	2 367	140

Monat Juli 2003

Bruttolohnsumme		Bruttogehaltsumme		Gesamtumsatz			Umsatz aus eigenen Erzeugnissen			Kreis- Nr.
insgesamt	je Arbeiter	insgesamt	je Angest.	insgesamt	darunter Ausland	je tätiger Person	zusammen	darunter Ausland	je tätiger Person	
1 000 €	€	1 000 €	€	1 000 €		€	1 000 €		€	
7 415	1 716	4 047	2 552	71 820	16 732	12 156	69 959	16 597	11 841	87
3 808	1 635	1 883	2 648	34 395	10 740	11 314	32 810	10 629	10 793	
2 657	1 951	1 649	2 955	27 642	4 206	14 397	27 435	4 183	14 289	
.	
5 872	1 606	4 106	2 514	44 036	8 610	8 324	42 897	8 442	8 109	90
3 498	1 690	1 675	2 949	26 244	3 806	9 948	25 526	3 802	9 676	
1 065	1 582	865	2 712	5 973	1 270	6 021	5 857	1 256	5 904	
938	1 654	1 260	2 598	9 624	3 511	9 148	9 403	3 361	8 938	
372	1 072	305	1 169	2 195	23	3 610	2 111	22	3 472	
11 839	1 675	8 253	2 528	276 430	41 462	26 750	230 042	33 053	22 261	92
4 800	1 619	2 851	2 851	44 027	8 285	11 107	42 357	8 190	10 685	
3 444	1 868	2 631	2 701	48 759	17 459	17 303	41 499	17 322	14 726	
381	1 506	170	1 977	2 449	1 094	7 224	2 449	1 094	7 224	
3 214	1 600	2 602	2 161	181 196	14 624	56 395	143 737	6 447	44 736	
103 065	1 829	88 754	2 982	1 412 585	362 474	16 402	1 321 982	342 093	15 350	
49 542	1 843	40 663	3 192	575 845	196 817	14 536	554 899	192 615	14 007	
33 670	2 007	29 577	3 115	373 203	120 248	14 206	351 822	112 678	13 393	
3 607	1 594	2 678	2 480	28 508	7 204	8 528	27 735	7 054	8 296	
16 245	1 555	15 837	2 456	435 028	38 205	25 749	387 526	29 746	22 937	

3. Ergebnisse der Betriebe nach Hauptgruppen und Kreisen

Noch: 3.1. Betriebe, Personen, Arbeitsstunden, Löhne, Gehälter und Umsatz

Kreis-Nr.	Kreis Regierungsbezirk	Betriebe	Tätige Personen		Geleistete Arbeits- stunden 1 000	Arbeits- stunden je tät. Person Std.
			insgesamt	darunter Arbeiter		
			65	Leipzig, Stadt	163	12 985
	Vorleistungsgüterproduzenten und Energie	66	4 063	2 544	568	140
	Investitionsgüterproduzenten	59	5 345	3 273	762	143
	Gebrauchsgüterproduzenten	4	222	184	22	99
	Verbrauchsgüterproduzenten	34	3 355	1 771	464	138
74	Delitzsch	78	6 019	4 079	878	146
	Vorleistungsgüterproduzenten und Energie	44	2 477	1 746	370	149
	Investitionsgüterproduzenten	24	2 299	1 498	340	148
	Gebrauchsgüterproduzenten	2
	Verbrauchsgüterproduzenten	8
75	Döbeln	71	5 086	3 900	774	152
	Vorleistungsgüterproduzenten und Energie	25	1 190	901	185	155
	Investitionsgüterproduzenten	28	2 459	1 926	384	156
	Gebrauchsgüterproduzenten	4	154	117	22	143
	Verbrauchsgüterproduzenten	14	1 283	956	183	143
79	Leipziger Land	75	5 088	3 295	724	142
	Vorleistungsgüterproduzenten und Energie	26	2 300	1 553	324	141
	Investitionsgüterproduzenten	27	1 460	882	220	151
	Gebrauchsgüterproduzenten	3	247	207	33	134
	Verbrauchsgüterproduzenten	19	1 081	653	146	135
83	Muldentalkreis	95	4 847	3 601	734	151
	Vorleistungsgüterproduzenten und Energie	56	2 537	1 817	396	156
	Investitionsgüterproduzenten	22	1 138	814	166	146
	Verbrauchsgüterproduzenten	17	1 172	970	172	147
89	Torgau-Oschatz	66	4 374	3 357	636	145
	Vorleistungsgüterproduzenten und Energie	34	2 153	1 708	315	146
	Investitionsgüterproduzenten	13	489	335	69	141
	Gebrauchsgüterproduzenten	1
	Verbrauchsgüterproduzenten	18
	Regierungsbezirk Leipzig	548	38 399	26 004	5 562	145
	Vorleistungsgüterproduzenten und Energie	251	14 720	10 269	2 157	147
	Investitionsgüterproduzenten	173	13 190	8 728	1 941	147
	Gebrauchsgüterproduzenten	14	892	746	109	122
	Verbrauchsgüterproduzenten	110	9 597	6 261	1 354	141

Bruttolohnsumme		Bruttogehaltsumme		Gesamtumsatz			Umsatz aus eigenen Erzeugnissen			Kreis- Nr.
insgesamt	je Arbeiter	insgesamt	je Angest.	insgesamt	darunter Ausland	je tätiger Person	zusammen	darunter Ausland	je tätiger Person	
1 000 €	€	1 000 €	€	1 000 €		€	1 000 €		€	
15 780	2 030	17 208	3 301	154 639	25 510	11 909	147 660	25 410	11 372	65
5 048	1 984	5 293	3 485	53 870	10 047	13 259	52 204	10 022	12 849	
6 646	2 031	7 251	3 500	56 249	9 057	10 524	53 343	8 981	9 980	
536	2 913	107	2 816	677	60	3 050	612	60	2 757	
3 549	2 004	4 557	2 877	43 843	6 347	13 068	41 502	6 347	12 370	
7 477	1 833	5 582	2 877	90 094	13 131	14 968	83 610	13 103	13 891	74
3 266	1 871	2 355	3 222	51 188	7 424	20 665	46 786	7 404	18 888	
2 892	1 931	2 071	2 586	25 103	4 976	10 919	23 441	4 968	10 196	
.	
6 405	1 642	3 341	2 817	79 538	14 911	15 639	69 864	14 727	13 737	75
1 619	1 797	760	2 630	16 251	2 409	13 656	15 328	2 258	12 881	
3 313	1 720	1 586	2 976	36 254	9 614	14 743	35 222	9 582	14 324	
156	1 333	91	2 459	910	158	5 909	910	158	5 909	
1 318	1 379	904	2 765	26 124	2 730	20 362	18 405	2 730	14 345	
5 855	1 777	4 924	2 746	80 238	31 879	15 770	76 560	31 837	15 047	79
3 179	2 047	2 428	3 250	52 556	27 075	22 850	50 182	27 075	21 818	
1 628	1 846	1 861	3 220	16 340	4 388	11 192	15 659	4 385	10 725	
268	1 295	98	2 450	2 452	209	9 927	2 354	203	9 530	
780	1 194	538	1 257	8 890	207	8 224	8 366	175	7 739	
6 094	1 692	3 225	2 588	63 779	8 588	13 158	61 897	8 527	12 770	83
3 309	1 821	1 902	2 642	39 964	4 535	15 752	38 463	4 474	15 161	
1 493	1 834	852	2 630	13 162	3 461	11 566	12 978	3 461	11 404	
1 292	1 332	471	2 332	10 654	592	9 090	10 456	592	8 922	
5 036	1 500	2 188	2 151	49 888	7 515	11 406	44 086	6 177	10 079	89
3 028	1 773	1 180	2 652	32 684	7 174	15 181	28 990	5 842	13 465	
513	1 531	394	2 558	3 123	224	6 387	3 002	218	6 139	
.	
46 647	1 794	36 469	2 942	518 177	101 534	13 495	483 677	99 782	12 596	
19 449	1 894	13 918	3 127	246 513	58 664	16 747	231 952	57 075	15 758	
16 485	1 889	14 015	3 141	150 231	31 720	11 390	143 645	31 595	10 890	
1 263	1 693	365	2 500	6 819	543	7 645	6 628	537	7 430	
9 450	1 509	8 171	2 449	114 614	10 607	11 943	101 451	10 575	10 571	

3. Ergebnisse der Betriebe nach Hauptgruppen und Kreisen

3.2. Betriebe, Personen, Arbeitsstunden, Löhne, Gehälter, Umsatz – Veränderung zum Vormonat (in Prozent)

Kreis-Nr.	Kreis Regierungsbezirk	Betriebe	Tätige Personen		Geleistete Arbeits- stunden	Arbeits- stunden je tät. Person
			insgesamt	darunter Arbeiter		
61	Chemnitz, Stadt	1,3	-0,3	-0,1	11,5	11,8
	Vorleistungsgüterproduzenten und Energie	1,8	0,1	0,4	5,3	5,2
	Investitionsgüterproduzenten	1,5	-0,7	-0,5	18,4	19,3
	Gebrauchsgüterproduzenten	-
	Verbrauchsgüterproduzenten	-
66	Plauen, Stadt	-	-1,0	-1,8	13,3	14,4
	Vorleistungsgüterproduzenten und Energie	-	0,7	0,5	9,0	8,2
	Investitionsgüterproduzenten	-	-2,4	-3,1	19,6	22,5
	Gebrauchsgüterproduzenten	-
	Verbrauchsgüterproduzenten	-
67	Zwickau, Stadt	1,7	0,0	-0,1	74,8	74,7
	Vorleistungsgüterproduzenten und Energie	4,8	1,2	1,0	-3,6	-4,8
	Investitionsgüterproduzenten	-	-0,1	-0,2	111,7	112,0
	Gebrauchsgüterproduzenten	-
	Verbrauchsgüterproduzenten	-
71	Annaberg	-	0,5	0,6	5,1	4,6
	Vorleistungsgüterproduzenten und Energie	-	1,1	1,6	7,0	5,8
	Investitionsgüterproduzenten	-	1,0	1,3	4,3	3,3
	Gebrauchsgüterproduzenten	-	-2,0	-2,4	8,1	10,3
	Verbrauchsgüterproduzenten	-	-1,5	-2,3	1,2	2,8
73	Chemnitzer Land	-	1,6	1,8	13,9	12,1
	Vorleistungsgüterproduzenten und Energie	2,6	3,0	3,0	6,1	3,1
	Investitionsgüterproduzenten	-2,6	1,0	1,4	23,9	22,6
	Gebrauchsgüterproduzenten	-
	Verbrauchsgüterproduzenten	-
77	Freiberg	-1,5	0,4	0,8	4,1	3,6
	Vorleistungsgüterproduzenten und Energie	-1,4	1,1	1,6	5,2	4,0
	Investitionsgüterproduzenten	-	-0,2	0,3	-0,5	-0,3
	Gebrauchsgüterproduzenten	-	-	0,5	1,2	1,2
	Verbrauchsgüterproduzenten	-4,3	-1,4	-1,7	4,6	6,1
78	Vogtlandkreis	-0,6	-0,5	-0,6	5,4	5,9
	Vorleistungsgüterproduzenten und Energie	1,7	1,6	1,6	4,4	2,7
	Investitionsgüterproduzenten	-2,3	-0,2	-0,2	7,8	8,1
	Gebrauchsgüterproduzenten	-	-3,2	-3,0	3,6	7,0
	Verbrauchsgüterproduzenten	-1,6	-1,4	-1,6	4,7	6,1
81	Mittlerer Erzgebirgskreis	-	0,5	0,5	3,0	2,5
	Vorleistungsgüterproduzenten und Energie	-	0,7	0,7	1,9	1,3
	Investitionsgüterproduzenten	-	0,5	0,7	2,0	1,5
	Gebrauchsgüterproduzenten	-	-	-	-3,6	-3,6
	Verbrauchsgüterproduzenten	-	0,1	-	9,6	9,5

Bruttolohnsumme		Bruttogehaltsumme		Gesamtumsatz			Umsatz aus eigenen Erzeugnissen			Kreis-Nr.
insgesamt	je Arbeiter	insgesamt	je Angest.	insgesamt	darunter Ausland	je tätiger Person	zusammen	darunter Ausland	je tätiger Person	
7,6	7,7	-6,2	-5,5	55,7	115,5	56,3	53,1	110,7	53,6	61
5,4	5,0	0,9	1,6	6,2	-1,9	6,1	5,2	-1,6	5,1	
9,5	10,1	-10,3	-9,3	103,1	163,7	104,6	98,5	156,0	99,9	
.	
-5,1	-3,3	-8,6	-9,4	47,5	183,5	49,0	51,4	212,7	52,9	66
-25,7	-26,1	-26,4	-27,2	-0,4	0,6	-1,1	-0,6	-2,6	-1,3	
4,9	8,2	-1,7	-0,7	205,3	815,3	212,7	209,8	815,3	217,3	
.	
73,1	73,3	11,4	10,7	178,3	397,7	178,2	196,8	415,7	196,7	67
-9,7	-10,5	-2,3	-4,2	-3,5	-0,6	-4,6	0,9	35,7	-0,4	
98,2	98,6	15,8	15,4	254,2	447,7	254,6	275,2	448,7	275,6	
.	
-1,7	-2,3	-12,5	-12,4	7,0	-1,2	6,5	6,9	-1,2	6,4	71
-2,8	-4,3	-14,7	-13,8	3,4	-7,5	2,3	3,3	-7,5	2,2	
3,2	1,9	-12,1	-12,1	10,9	-0,7	9,8	11,4	-0,7	10,3	
-23,1	-21,3	-3,1	-3,1	30,4	28,4	33,0	28,1	26,1	30,7	
0,6	3,0	-8,4	-10,0	0,0	26,9	1,6	-1,2	26,9	0,4	
7,4	5,5	1,4	0,3	12,6	-22,0	10,8	14,9	-23,7	13,1	73
4,0	1,0	-5,5	-8,0	3,6	-4,2	0,6	2,5	-9,8	-0,4	
10,8	9,3	5,1	5,3	23,6	-29,5	22,3	23,9	-29,4	22,7	
.	
0,9	0,1	-2,3	-1,5	-6,4	-12,3	-6,8	-7,4	-12,6	-7,8	77
1,6	0,0	0,2	0,9	-12,0	-15,1	-13,0	-13,4	-15,4	-14,3	
-1,5	-1,8	-13,2	-11,9	11,4	67,0	11,7	10,5	67,0	10,8	
7,1	6,6	1,2	2,3	-9,5	4,7	-9,5	-9,7	8,3	-9,7	
-2,1	-0,4	0,8	1,1	6,7	6,1	8,2	7,2	6,1	8,7	
2,0	2,6	1,2	1,4	0,8	3,4	1,2	-1,0	-1,7	-0,5	78
-2,8	-4,3	-0,1	-1,9	6,5	-26,6	4,8	6,5	-26,6	4,8	
4,9	5,2	3,3	3,5	-5,8	34,1	-5,5	-10,1	21,1	-9,9	
4,9	8,2	9,0	13,6	-3,4	-3,5	-0,3	-7,2	-4,4	-4,2	
1,9	3,6	-2,4	-1,8	4,8	-0,4	6,2	4,1	-0,4	5,5	
-1,7	-2,2	-7,3	-7,6	5,0	6,0	4,5	4,5	4,9	4,0	81
-4,7	-5,4	-9,5	-9,9	6,1	6,2	5,4	6,4	5,4	5,7	
-0,1	-0,7	-10,1	-10,1	-3,0	-13,0	-3,6	-4,3	-18,0	-4,9	
9,6	9,6	0,4	0,4	5,0	16,3	5,0	-0,1	16,0	-0,1	
6,0	6,0	0,3	-0,1	10,5	27,9	10,4	11,2	27,9	11,1	

3. Ergebnisse der Betriebe nach Hauptgruppen und Kreisen

Noch: 3.2. Betriebe, Personen, Arbeitsstunden, Löhne, Gehälter, Umsatz – Veränderung zum Vormonat (in Prozent)

Kreis-Nr.	Kreis Regierungsbezirk	Betriebe	Tätige Personen		Geleistete Arbeits- stunden	Arbeits- stunden je tät. Person
			insgesamt	darunter Arbeiter		
82	Mittweida	0,8	0,7	0,9	6,6	5,8
	Vorleistungsgüterproduzenten und Energie	-	0,6	0,9	6,1	5,5
	Investitionsgüterproduzenten	3,0	0,7	0,5	8,4	7,7
	Gebrauchsgüterproduzenten	-	1,1	1,2	9,2	8,1
	Verbrauchsgüterproduzenten	-	1,1	1,4	3,7	2,6
88	Stollberg	-1,2	0,7	0,9	4,3	3,5
	Vorleistungsgüterproduzenten und Energie	-	1,1	1,2	4,7	3,6
	Investitionsgüterproduzenten	-	0,9	1,5	5,0	4,0
	Gebrauchsgüterproduzenten	-	-2,1	-1,0	-5,6	-3,5
	Verbrauchsgüterproduzenten	-5,9	-	-0,6	3,6	3,6
91	Aue-Schwarzenberg	-1,0	0,1	0,0	3,5	3,4
	Vorleistungsgüterproduzenten und Energie	-	-0,1	-0,2	4,4	4,5
	Investitionsgüterproduzenten	-3,0	0,0	-0,2	2,1	2,1
	Gebrauchsgüterproduzenten	-	0,4	1,1	-8,8	-9,2
	Verbrauchsgüterproduzenten	-	0,9	1,7	7,6	6,6
93	Zwickauer Land	-	0,3	0,2	6,5	6,2
	Vorleistungsgüterproduzenten und Energie	-	0,8	0,8	5,2	4,4
	Investitionsgüterproduzenten	-	0,2	-0,1	7,5	7,3
	Gebrauchsgüterproduzenten	-
	Verbrauchsgüterproduzenten	-
	Regierungsbezirk Chemnitz	-0,1	0,2	0,3	12,0	11,8
	Vorleistungsgüterproduzenten und Energie	0,6	1,0	1,1	4,9	3,9
	Investitionsgüterproduzenten	-0,3	-0,1	0,0	24,8	24,9
	Gebrauchsgüterproduzenten	-	-1,2	-1,2	3,5	4,8
	Verbrauchsgüterproduzenten	-1,1	-0,4	-0,7	4,7	5,1

Bruttolohnsumme		Bruttogehaltsumme		Gesamtumsatz			Umsatz aus eigenen Erzeugnissen			Kreis-Nr.																																																																																																																																																																																																										
insgesamt	je Arbeiter	insgesamt	je Angest.	insgesamt	darunter Ausland	je tätiger Person	zusammen	darunter Ausland	je tätiger Person																																																																																																																																																																																																											
-3,2	-4,1	-12,8	-13,0	13,0	28,0	12,1	12,6	28,4	11,8	82																																																																																																																																																																																																										
-4,2	-5,0	-12,4	-12,0	16,1	35,4	15,4	16,1	36,0	15,4																																																																																																																																																																																																											
-0,9	-1,4	-11,1	-12,0	12,9	23,0	12,1	11,1	23,1	10,3																																																																																																																																																																																																											
-2,3	-3,5	-4,3	-5,0	6,0	-16,3	4,9	5,9	-16,3	4,8																																																																																																																																																																																																											
-5,1	-6,4	-22,4	-22,6	1,0	11,1	-0,1	1,8	18,1	0,7		0,4	-0,5	-3,9	-4,3	1,9	-8,0	1,2	2,6	-5,9	1,9	88	-1,6	-2,8	-5,0	-5,8	7,0	-2,6	5,8	6,7	-2,2	5,5	3,1	1,6	-3,7	-3,5	-12,0	-26,4	-12,8	-8,9	-16,1	-9,7	13,2	14,2	-10,4	-5,3	36,7	-49,2	39,6	36,7	-49,2	39,6	2,2	2,8	0,4	-0,8	0,7	-13,2	0,7	-0,3	-19,3	-0,3	2,6	2,6	-2,1	-2,2	-14,8	-52,1	-14,9	-18,6	-57,4	-18,6	91	-0,3	-0,1	-2,6	-2,9	-24,8	-64,8	-24,7	-31,3	-70,4	-31,2	7,4	7,6	0,6	0,1	3,4	2,4	3,5	3,1	3,0	3,2	0,5	-0,6	-20,8	-19,5	-11,3	-28,3	-11,6	-12,8	-28,3	-13,1	7,1	5,3	0,3	1,5	6,1	26,8	5,1	2,5	10,9	1,6	3,2	2,9	-2,8	-3,5	5,1	-13,4	4,8	4,8	-14,1	4,4	93	3,9	3,1	-6,0	-6,6	7,0	-11,7	6,1	7,2	-11,6	6,4	2,5	2,6	-3,5	-4,6	2,2	-14,6	2,1	1,4	-15,9	1,3	10,2	9,9	-3,5	-3,6	31,2	80,9	31,0	32,4	82,9	32,1	-1,8	-2,9	-5,9	-6,2	-1,0	-15,4	-1,9	-1,6	-15,7	-2,5	25,2	25,3	-2,3	-2,1	80,9	192,2	81,1	83,4	193,4	83,5	6,9	8,2	0,2	1,7	1,6	-3,5	2,8	-0,2	-4,0	1,0	1,8	2,5	-2,3	-2,7	0,7	3,3	1,1	1,4	2,8
0,4	-0,5	-3,9	-4,3	1,9	-8,0	1,2	2,6	-5,9	1,9	88																																																																																																																																																																																																										
-1,6	-2,8	-5,0	-5,8	7,0	-2,6	5,8	6,7	-2,2	5,5																																																																																																																																																																																																											
3,1	1,6	-3,7	-3,5	-12,0	-26,4	-12,8	-8,9	-16,1	-9,7																																																																																																																																																																																																											
13,2	14,2	-10,4	-5,3	36,7	-49,2	39,6	36,7	-49,2	39,6																																																																																																																																																																																																											
2,2	2,8	0,4	-0,8	0,7	-13,2	0,7	-0,3	-19,3	-0,3		2,6	2,6	-2,1	-2,2	-14,8	-52,1	-14,9	-18,6	-57,4	-18,6	91	-0,3	-0,1	-2,6	-2,9	-24,8	-64,8	-24,7	-31,3	-70,4	-31,2	7,4	7,6	0,6	0,1	3,4	2,4	3,5	3,1	3,0	3,2	0,5	-0,6	-20,8	-19,5	-11,3	-28,3	-11,6	-12,8	-28,3	-13,1	7,1	5,3	0,3	1,5	6,1	26,8	5,1	2,5	10,9	1,6	3,2	2,9	-2,8	-3,5	5,1	-13,4	4,8	4,8	-14,1	4,4	93	3,9	3,1	-6,0	-6,6	7,0	-11,7	6,1	7,2	-11,6	6,4	2,5	2,6	-3,5	-4,6	2,2	-14,6	2,1	1,4	-15,9	1,3	10,2	9,9	-3,5	-3,6	31,2	80,9	31,0	32,4	82,9	32,1	-1,8	-2,9	-5,9	-6,2	-1,0	-15,4	-1,9	-1,6	-15,7	-2,5	25,2	25,3	-2,3	-2,1	80,9	192,2	81,1	83,4	193,4	83,5	6,9	8,2	0,2	1,7	1,6	-3,5	2,8	-0,2	-4,0	1,0	1,8	2,5	-2,3	-2,7	0,7	3,3	1,1	1,4	2,8	1,8																																																		
2,6	2,6	-2,1	-2,2	-14,8	-52,1	-14,9	-18,6	-57,4	-18,6	91																																																																																																																																																																																																										
-0,3	-0,1	-2,6	-2,9	-24,8	-64,8	-24,7	-31,3	-70,4	-31,2																																																																																																																																																																																																											
7,4	7,6	0,6	0,1	3,4	2,4	3,5	3,1	3,0	3,2																																																																																																																																																																																																											
0,5	-0,6	-20,8	-19,5	-11,3	-28,3	-11,6	-12,8	-28,3	-13,1																																																																																																																																																																																																											
7,1	5,3	0,3	1,5	6,1	26,8	5,1	2,5	10,9	1,6		3,2	2,9	-2,8	-3,5	5,1	-13,4	4,8	4,8	-14,1	4,4	93	3,9	3,1	-6,0	-6,6	7,0	-11,7	6,1	7,2	-11,6	6,4	2,5	2,6	-3,5	-4,6	2,2	-14,6	2,1	1,4	-15,9	1,3	10,2	9,9	-3,5	-3,6	31,2	80,9	31,0	32,4	82,9	32,1	-1,8	-2,9	-5,9	-6,2	-1,0	-15,4	-1,9	-1,6	-15,7	-2,5	25,2	25,3	-2,3	-2,1	80,9	192,2	81,1	83,4	193,4	83,5	6,9	8,2	0,2	1,7	1,6	-3,5	2,8	-0,2	-4,0	1,0	1,8	2,5	-2,3	-2,7	0,7	3,3	1,1	1,4	2,8	1,8																																																																																																					
3,2	2,9	-2,8	-3,5	5,1	-13,4	4,8	4,8	-14,1	4,4	93																																																																																																																																																																																																										
3,9	3,1	-6,0	-6,6	7,0	-11,7	6,1	7,2	-11,6	6,4																																																																																																																																																																																																											
2,5	2,6	-3,5	-4,6	2,2	-14,6	2,1	1,4	-15,9	1,3																																																																																																																																																																																																											
.																																																																																																																																																																																																											
.		10,2	9,9	-3,5	-3,6	31,2	80,9	31,0	32,4	82,9	32,1	-1,8	-2,9	-5,9	-6,2	-1,0	-15,4	-1,9	-1,6	-15,7	-2,5	25,2	25,3	-2,3	-2,1	80,9	192,2	81,1	83,4	193,4	83,5	6,9	8,2	0,2	1,7	1,6	-3,5	2,8	-0,2	-4,0	1,0	1,8	2,5	-2,3	-2,7	0,7	3,3	1,1	1,4	2,8	1,8																																																																																																																																																								
10,2	9,9	-3,5	-3,6	31,2	80,9	31,0	32,4	82,9	32,1																																																																																																																																																																																																											
-1,8	-2,9	-5,9	-6,2	-1,0	-15,4	-1,9	-1,6	-15,7	-2,5																																																																																																																																																																																																											
25,2	25,3	-2,3	-2,1	80,9	192,2	81,1	83,4	193,4	83,5																																																																																																																																																																																																											
6,9	8,2	0,2	1,7	1,6	-3,5	2,8	-0,2	-4,0	1,0																																																																																																																																																																																																											
1,8	2,5	-2,3	-2,7	0,7	3,3	1,1	1,4	2,8	1,8																																																																																																																																																																																																											

3. Ergebnisse der Betriebe nach Hauptgruppen und Kreisen

Noch: 3.2. Betriebe, Personen, Arbeitsstunden, Löhne, Gehälter, Umsatz – Veränderung zum Vormonat (in Prozent)

Kreis-Nr.	Kreis Regierungsbezirk	Betriebe	Tätige Personen		Geleistete Arbeits- stunden	Arbeits- stunden je tät. Person
			insgesamt	darunter Arbeiter		
62	Dresden, Stadt	1,3	0,2	-0,2	7,1	6,9
	Vorleistungsgüterproduzenten und Energie	1,3	-0,1	-0,1	6,7	6,8
	Investitionsgüterproduzenten	1,1	-0,3	-0,4	6,6	6,9
	Gebrauchsgüterproduzenten	-	0,3	0,5	4,3	3,9
	Verbrauchsgüterproduzenten	2,2	1,6	0,1	8,8	7,1
63	Görlitz, Stadt	-	-0,5	-0,7	0,5	1,0
	Vorleistungsgüterproduzenten und Energie	-
	Investitionsgüterproduzenten	-
	Gebrauchsgüterproduzenten	-
	Verbrauchsgüterproduzenten	-	-3,7	-4,1	-9,3	-5,8
64	Hoyerswerda, Stadt	-	0,2	-	-	-0,2
	Vorleistungsgüterproduzenten und Energie	-
	Investitionsgüterproduzenten	-	-	1,7	-16,7	-16,7
	Verbrauchsgüterproduzenten	-
72	Bautzen	0,9	1,1	1,1	3,2	2,0
	Vorleistungsgüterproduzenten und Energie	-	0,7	0,9	4,5	3,8
	Investitionsgüterproduzenten	3,1	1,5	0,9	4,3	2,8
	Gebrauchsgüterproduzenten	-	-0,1	-	-4,1	-4,0
	Verbrauchsgüterproduzenten	-	1,7	2,0	2,5	0,8
80	Meißen	1,0	0,3	0,7	2,9	2,6
	Vorleistungsgüterproduzenten und Energie	1,9	1,3	2,0	-2,1	-3,4
	Investitionsgüterproduzenten	-	-0,5	-0,3	10,6	11,1
	Gebrauchsgüterproduzenten	-
	Verbrauchsgüterproduzenten	-
84	Niederschlesischer Oberlausitzkreis	-	-0,4	-0,5	-1,1	-0,7
	Vorleistungsgüterproduzenten und Energie	-	-0,5	-0,6	1,4	1,9
	Investitionsgüterproduzenten	-
	Gebrauchsgüterproduzenten	-
	Verbrauchsgüterproduzenten	-	-0,7	-0,9	-2,1	-1,4
85	Riesa-Großenhain	1,3	-0,1	0,2	6,0	6,0
	Vorleistungsgüterproduzenten und Energie	-	0,3	0,4	4,1	3,8
	Investitionsgüterproduzenten	4,3	0,5	2,9	16,4	15,8
	Gebrauchsgüterproduzenten	-
	Verbrauchsgüterproduzenten	-
86	Löbau-Zittau	-1,0	1,2	1,9	4,6	3,4
	Vorleistungsgüterproduzenten und Energie	-	0,5	1,0	4,6	4,1
	Investitionsgüterproduzenten	-4,5	-1,4	-1,0	9,4	10,9
	Gebrauchsgüterproduzenten	-	1,8	1,0	-14,7	-16,2
	Verbrauchsgüterproduzenten	-	3,9	5,3	7,1	3,1

Bruttolohnsumme		Bruttogehaltsumme		Gesamtumsatz			Umsatz aus eigenen Erzeugnissen			Kreis-Nr.																																																																																																																																																																																																																																																																																																								
insgesamt	je Arbeiter	insgesamt	je Angest.	insgesamt	darunter Ausland	je tätiger Person	zusammen	darunter Ausland	je tätiger Person																																																																																																																																																																																																																																																																																																									
-3,4	-3,2	-8,9	-9,4	9,9	3,8	9,7	10,6	3,9	10,4	62																																																																																																																																																																																																																																																																																																								
3,9	4,0	-11,4	-11,3	5,3	-2,0	5,4	6,0	-2,3	6,1																																																																																																																																																																																																																																																																																																									
-4,9	-4,5	-8,2	-8,1	16,6	-5,1	16,9	16,2	-5,9	16,5																																																																																																																																																																																																																																																																																																									
-8,5	-9,0	-13,8	-13,8	-59,0	1,3	-59,2	-56,0	1,3	-56,1																																																																																																																																																																																																																																																																																																									
-16,4	-16,5	-3,1	-5,8	15,1	125,2	13,3	16,5	150,4	14,6		-9,1	-8,4	-0,9	-0,8	20,1	-10,3	20,7	19,8	-10,5	20,4	63	8,8	13,5	22,1	26,1	-5,2	-18,7	-1,6	-5,6	-18,7	-2,0	64	-1,0	-1,0	-5,6	-6,1	2,1	30,5	1,9	4,9	30,5	4,8	-14,1	-15,6	-37,4	-31,7	-7,1	x	-7,1	-7,1	x	-7,1	72	7,3	6,2	1,1	-0,3	9,0	0,0	7,8	10,0	1,7	8,7	0,8	-0,1	-1,8	-1,4	3,1	6,1	2,4	4,4	5,0	3,7	15,2	14,2	1,7	-1,0	15,6	-3,2	14,0	17,0	1,4	15,3	5,9	5,9	1,4	2,0	0,6	26,2	0,7	0,6	26,2	0,7	2,4	0,4	2,4	1,5	7,4	-9,8	5,7	7,9	-9,8	6,1	80	-15,4	-16,0	-13,8	-13,3	23,3	56,1	22,9	22,1	55,8	21,7	-1,2	-3,1	-0,8	-0,1	3,8	-4,9	2,5	3,6	-2,0	2,3	-27,8	-27,6	-24,4	-23,6	42,0	72,2	42,7	40,6	70,9	41,3	4,8	5,3	-2,2	-2,1	9,4	30,5	9,9	8,9	29,2	9,4	84	-0,1	0,5	-6,1	-6,1	13,5	-5,2	14,0	12,3	-8,7	12,8	1,8	2,7	-0,5	-0,5	2,9	16,1	3,7	2,4	16,1	3,2	85	2,5	2,3	4,9	5,8	7,2	1,5	7,3	10,3	2,5	10,4	2,1	1,7	5,3	5,3	8,2	2,8	7,9	8,2	3,8	7,9	3,3	0,4	4,1	9,9	12,6	-14,6	12,0	14,1	-14,9	13,5	4,6	2,6	-2,7	-1,9	-10,0	-0,3	-11,0	-10,5	0,2	-11,6	86	10,4	9,2	-1,4	-0,2	-3,5	-7,1	-4,0	-3,7	-6,0	-4,2	6,8	7,9	2,5	4,5	-35,9	6,1	-35,0	-35,6	6,1	-34,7	-27,1	-27,8	-28,7	-31,6	14,6	175,7	12,6	4,3	175,7	2,5	10,4	4,8	3,2	3,9	5,7	-23,0	1,7	5,5	-23,4
-9,1	-8,4	-0,9	-0,8	20,1	-10,3	20,7	19,8	-10,5	20,4	63																																																																																																																																																																																																																																																																																																								
.																																																																																																																																																																																																																																																																																																									
.		8,8	13,5	22,1	26,1	-5,2	-18,7	-1,6	-5,6	-18,7	-2,0	64	-1,0	-1,0	-5,6	-6,1	2,1	30,5	1,9	4,9	30,5	4,8	-14,1	-15,6	-37,4	-31,7	-7,1	x	-7,1	-7,1	x	-7,1	72	7,3	6,2	1,1	-0,3	9,0	0,0	7,8	10,0	1,7	8,7	0,8	-0,1	-1,8	-1,4	3,1	6,1	2,4	4,4	5,0	3,7	15,2	14,2	1,7	-1,0	15,6	-3,2	14,0	17,0	1,4	15,3		5,9	5,9	1,4	2,0	0,6	26,2	0,7	0,6	26,2	0,7	2,4	0,4	2,4	1,5	7,4	-9,8	5,7	7,9	-9,8	6,1	80	-15,4	-16,0	-13,8	-13,3	23,3	56,1	22,9	22,1	55,8	21,7	-1,2	-3,1	-0,8	-0,1	3,8	-4,9	2,5	3,6	-2,0	2,3	-27,8	-27,6	-24,4	-23,6	42,0	72,2	42,7	40,6	70,9		41,3	4,8	5,3	-2,2	-2,1	9,4	30,5	9,9	8,9	29,2	9,4	84	-0,1	0,5	-6,1	-6,1	13,5	-5,2	14,0	12,3	-8,7	12,8	1,8	2,7	-0,5	-0,5	2,9	16,1	3,7	2,4	16,1	3,2	85	2,5	2,3	4,9	5,8	7,2	1,5	7,3	10,3	2,5	10,4	2,1	1,7	5,3	5,3	8,2	2,8	7,9	8,2	3,8	7,9	3,3	0,4	4,1	9,9	12,6	-14,6	12,0	14,1		-14,9	13,5	4,6	2,6	-2,7	-1,9	-10,0	-0,3	-11,0	-10,5	0,2	-11,6	86	10,4	9,2	-1,4	-0,2	-3,5	-7,1	-4,0	-3,7	-6,0	-4,2	6,8	7,9	2,5	4,5	-35,9	6,1	-35,0	-35,6	6,1	-34,7	-27,1	-27,8	-28,7	-31,6	14,6	175,7	12,6		4,3	175,7	2,5	10,4	4,8	3,2	3,9	5,7	-23,0	1,7	5,5	-23,4	1,6																										
8,8	13,5	22,1	26,1	-5,2	-18,7	-1,6	-5,6	-18,7	-2,0	64																																																																																																																																																																																																																																																																																																								
-1,0	-1,0	-5,6	-6,1	2,1	30,5	1,9	4,9	30,5	4,8																																																																																																																																																																																																																																																																																																									
-14,1	-15,6	-37,4	-31,7	-7,1	x	-7,1	-7,1	x	-7,1		72	7,3	6,2	1,1	-0,3	9,0	0,0	7,8	10,0	1,7	8,7	0,8	-0,1	-1,8	-1,4	3,1	6,1	2,4	4,4	5,0	3,7	15,2	14,2	1,7	-1,0	15,6	-3,2	14,0	17,0	1,4	15,3		5,9	5,9	1,4	2,0	0,6	26,2	0,7	0,6	26,2	0,7	2,4	0,4	2,4	1,5	7,4	-9,8	5,7	7,9	-9,8	6,1	80	-15,4	-16,0	-13,8	-13,3	23,3	56,1	22,9	22,1	55,8	21,7	-1,2	-3,1	-0,8	-0,1	3,8	-4,9	2,5	3,6	-2,0	2,3	-27,8	-27,6	-24,4	-23,6	42,0	72,2	42,7	40,6	70,9	41,3		4,8	5,3	-2,2	-2,1	9,4	30,5	9,9	8,9	29,2	9,4	84	-0,1	0,5	-6,1	-6,1	13,5	-5,2	14,0	12,3	-8,7	12,8	1,8	2,7	-0,5	-0,5	2,9	16,1	3,7	2,4	16,1	3,2	85	2,5	2,3	4,9	5,8	7,2	1,5	7,3	10,3	2,5	10,4	2,1	1,7	5,3	5,3	8,2	2,8	7,9	8,2	3,8	7,9	3,3	0,4	4,1	9,9	12,6	-14,6	12,0	14,1	-14,9	13,5		4,6	2,6	-2,7	-1,9	-10,0	-0,3	-11,0	-10,5	0,2	-11,6	86	10,4	9,2	-1,4	-0,2	-3,5	-7,1	-4,0	-3,7	-6,0	-4,2	6,8	7,9	2,5	4,5	-35,9	6,1	-35,0	-35,6	6,1	-34,7	-27,1	-27,8	-28,7	-31,6	14,6	175,7	12,6	4,3	175,7	2,5		10,4	4,8	3,2	3,9	5,7	-23,0	1,7	5,5	-23,4	1,6																																																									
.	72																																																																																																																																																																																																																																																																																																								
7,3	6,2	1,1	-0,3	9,0	0,0	7,8	10,0	1,7	8,7																																																																																																																																																																																																																																																																																																									
0,8	-0,1	-1,8	-1,4	3,1	6,1	2,4	4,4	5,0	3,7																																																																																																																																																																																																																																																																																																									
15,2	14,2	1,7	-1,0	15,6	-3,2	14,0	17,0	1,4	15,3																																																																																																																																																																																																																																																																																																									
5,9	5,9	1,4	2,0	0,6	26,2	0,7	0,6	26,2	0,7		2,4	0,4	2,4	1,5	7,4	-9,8	5,7	7,9	-9,8	6,1	80	-15,4	-16,0	-13,8	-13,3	23,3	56,1	22,9	22,1	55,8	21,7	-1,2	-3,1	-0,8	-0,1	3,8	-4,9	2,5	3,6	-2,0	2,3	-27,8	-27,6	-24,4	-23,6	42,0	72,2	42,7	40,6	70,9	41,3	4,8	5,3	-2,2	-2,1	9,4	30,5	9,9	8,9	29,2	9,4	84	-0,1	0,5	-6,1	-6,1	13,5	-5,2	14,0	12,3	-8,7	12,8	1,8	2,7	-0,5	-0,5	2,9	16,1	3,7	2,4	16,1	3,2	85	2,5	2,3	4,9	5,8	7,2	1,5	7,3	10,3	2,5	10,4	2,1	1,7	5,3	5,3	8,2	2,8	7,9	8,2	3,8	7,9	3,3	0,4	4,1	9,9	12,6	-14,6	12,0	14,1	-14,9	13,5	4,6	2,6	-2,7	-1,9	-10,0	-0,3	-11,0	-10,5	0,2	-11,6	86	10,4	9,2	-1,4	-0,2	-3,5	-7,1	-4,0	-3,7	-6,0	-4,2	6,8	7,9	2,5	4,5	-35,9	6,1	-35,0	-35,6	6,1	-34,7	-27,1	-27,8	-28,7	-31,6	14,6	175,7	12,6	4,3	175,7	2,5	10,4	4,8	3,2	3,9	5,7	-23,0	1,7	5,5	-23,4	1,6																																																																																																																
2,4	0,4	2,4	1,5	7,4	-9,8	5,7	7,9	-9,8	6,1	80																																																																																																																																																																																																																																																																																																								
-15,4	-16,0	-13,8	-13,3	23,3	56,1	22,9	22,1	55,8	21,7																																																																																																																																																																																																																																																																																																									
-1,2	-3,1	-0,8	-0,1	3,8	-4,9	2,5	3,6	-2,0	2,3																																																																																																																																																																																																																																																																																																									
-27,8	-27,6	-24,4	-23,6	42,0	72,2	42,7	40,6	70,9	41,3																																																																																																																																																																																																																																																																																																									
.		4,8	5,3	-2,2	-2,1	9,4	30,5	9,9	8,9	29,2	9,4	84	-0,1	0,5	-6,1	-6,1	13,5	-5,2	14,0	12,3	-8,7	12,8	1,8	2,7	-0,5	-0,5	2,9	16,1	3,7	2,4	16,1	3,2	85	2,5	2,3	4,9	5,8	7,2	1,5	7,3	10,3	2,5	10,4	2,1	1,7	5,3	5,3	8,2	2,8	7,9	8,2	3,8	7,9	3,3	0,4	4,1	9,9	12,6	-14,6	12,0	14,1	-14,9	13,5	4,6	2,6	-2,7	-1,9	-10,0	-0,3	-11,0	-10,5	0,2	-11,6	86	10,4	9,2	-1,4	-0,2	-3,5	-7,1	-4,0	-3,7	-6,0	-4,2	6,8	7,9	2,5	4,5	-35,9	6,1	-35,0	-35,6	6,1	-34,7	-27,1	-27,8	-28,7	-31,6	14,6	175,7	12,6	4,3	175,7	2,5	10,4	4,8	3,2	3,9	5,7	-23,0	1,7	5,5	-23,4	1,6																																																																																																																																																																			
4,8	5,3	-2,2	-2,1	9,4	30,5	9,9	8,9	29,2	9,4	84																																																																																																																																																																																																																																																																																																								
-0,1	0,5	-6,1	-6,1	13,5	-5,2	14,0	12,3	-8,7	12,8																																																																																																																																																																																																																																																																																																									
.		1,8	2,7	-0,5	-0,5	2,9	16,1	3,7	2,4	16,1	3,2	85	2,5	2,3	4,9	5,8	7,2	1,5	7,3	10,3	2,5	10,4	2,1	1,7	5,3	5,3	8,2	2,8	7,9	8,2	3,8	7,9	3,3	0,4	4,1	9,9	12,6	-14,6	12,0	14,1	-14,9	13,5		4,6	2,6	-2,7	-1,9	-10,0	-0,3	-11,0	-10,5	0,2	-11,6	86	10,4	9,2	-1,4	-0,2	-3,5	-7,1	-4,0	-3,7	-6,0	-4,2	6,8	7,9	2,5	4,5	-35,9	6,1	-35,0	-35,6	6,1	-34,7	-27,1	-27,8	-28,7	-31,6	14,6	175,7	12,6	4,3	175,7		2,5	10,4	4,8	3,2	3,9	5,7	-23,0	1,7	5,5	-23,4	1,6																																																																																																																																																																																																
1,8	2,7	-0,5	-0,5	2,9	16,1	3,7	2,4	16,1	3,2	85																																																																																																																																																																																																																																																																																																								
2,5	2,3	4,9	5,8	7,2	1,5	7,3	10,3	2,5	10,4																																																																																																																																																																																																																																																																																																									
2,1	1,7	5,3	5,3	8,2	2,8	7,9	8,2	3,8	7,9																																																																																																																																																																																																																																																																																																									
3,3	0,4	4,1	9,9	12,6	-14,6	12,0	14,1	-14,9	13,5																																																																																																																																																																																																																																																																																																									
.		4,6	2,6	-2,7	-1,9	-10,0	-0,3	-11,0	-10,5	0,2	-11,6	86	10,4	9,2	-1,4	-0,2	-3,5	-7,1	-4,0	-3,7	-6,0	-4,2	6,8	7,9	2,5	4,5	-35,9	6,1	-35,0	-35,6	6,1	-34,7	-27,1	-27,8	-28,7	-31,6	14,6	175,7	12,6	4,3	175,7	2,5	10,4	4,8	3,2	3,9	5,7	-23,0	1,7	5,5	-23,4	1,6																																																																																																																																																																																																																																																					
4,6	2,6	-2,7	-1,9	-10,0	-0,3	-11,0	-10,5	0,2	-11,6	86																																																																																																																																																																																																																																																																																																								
10,4	9,2	-1,4	-0,2	-3,5	-7,1	-4,0	-3,7	-6,0	-4,2																																																																																																																																																																																																																																																																																																									
6,8	7,9	2,5	4,5	-35,9	6,1	-35,0	-35,6	6,1	-34,7																																																																																																																																																																																																																																																																																																									
-27,1	-27,8	-28,7	-31,6	14,6	175,7	12,6	4,3	175,7	2,5																																																																																																																																																																																																																																																																																																									
10,4	4,8	3,2	3,9	5,7	-23,0	1,7	5,5	-23,4	1,6																																																																																																																																																																																																																																																																																																									

3. Ergebnisse der Betriebe nach Hauptgruppen und Kreisen

Noch: 3.2. Betriebe, Personen, Arbeitsstunden, Löhne, Gehälter, Umsatz – Veränderung zum Vormonat (in Prozent)

Kreis-Nr.	Kreis Regierungsbezirk	Betriebe	Tätige Personen		Geleistete Arbeits- stunden	Arbeits- stunden je tät. Person
			insgesamt	darunter Arbeiter		
87	Sächsische Schweiz	-2,3	-0,2	0,2	2,0	2,2
	Vorleistungsgüterproduzenten und Energie	-	0,3	0,9	3,3	3,0
	Investitionsgüterproduzenten	-3,8	-1,1	-1,2	3,1	4,3
	Gebrauchsgüterproduzenten	-
	Verbrauchsgüterproduzenten	-7,7
90	Weißeritzkreis	-1,4	-0,1	-0,1	-3,3	-3,2
	Vorleistungsgüterproduzenten und Energie	-	0,5	0,5	-9,1	-9,6
	Investitionsgüterproduzenten	-4,2	-2,2	-2,0	5,2	7,6
	Gebrauchsgüterproduzenten	-	-	-0,2	-0,7	-0,7
	Verbrauchsgüterproduzenten	-	0,5	0,6	5,0	4,5
92	Kamenz	0,6	1,5	2,2	3,4	1,9
	Vorleistungsgüterproduzenten und Energie	-	-0,4	0,2	2,4	2,8
	Investitionsgüterproduzenten	-	0,2	0,6	4,7	4,5
	Gebrauchsgüterproduzenten	-	15,3	14,0	-11,6	-23,4
	Verbrauchsgüterproduzenten	2,7	3,8	5,3	5,3	1,5
	Regierungsbezirk Dresden	0,3	0,4	0,6	3,9	3,5
	Vorleistungsgüterproduzenten und Energie	0,4	0,2	0,6	2,8	2,6
	Investitionsgüterproduzenten	-	-0,2	-0,1	5,9	6,1
	Gebrauchsgüterproduzenten	-	1,5	1,4	-3,8	-5,2
	Verbrauchsgüterproduzenten	0,5	1,5	1,5	4,7	3,1

Bruttolohnsumme		Bruttogehaltsumme		Gesamtumsatz			Umsatz aus eigenen Erzeugnissen			Kreis-Nr.
insgesamt	je Arbeiter	insgesamt	je Angest.	insgesamt	darunter Ausland	je tätiger Person	zusammen	darunter Ausland	je tätiger Person	
-0,1	-0,3	-9,0	-7,8	-9,3	-34,8	-9,1	-9,0	-35,0	-8,8	87
0,7	-0,2	-6,0	-4,5	-0,6	-8,0	-1,0	0,8	-8,0	0,4	
0,3	1,5	-15,1	-14,4	-19,6	-66,5	-18,7	-19,8	-66,6	-18,9	
.	
.	
-1,2	-1,1	-6,5	-6,4	-2,2	-17,4	-2,1	-2,5	-17,5	-2,4	90
-1,5	-1,9	-5,2	-5,8	0,1	-6,2	-0,4	-0,1	-5,7	-0,6	
-1,0	1,0	-10,3	-8,0	14,0	39,9	16,5	13,4	41,6	16,0	
-3,6	-3,4	-7,7	-7,9	-16,4	-35,2	-16,4	-16,7	-36,2	-16,7	
8,8	8,1	3,7	3,3	5,9	-36,1	5,4	6,1	-38,9	5,6	
-2,4	-4,4	-7,1	-7,1	-4,4	11,5	-5,8	9,6	15,9	8,0	92
1,3	1,1	-5,8	-3,6	4,0	21,7	4,5	5,2	23,8	5,7	
-9,2	-9,7	-13,8	-13,4	18,0	19,5	17,7	22,9	19,5	22,6	
11,4	-2,2	17,2	-1,8	-2,8	-2,8	-15,7	-2,8	-2,8	-15,7	
-1,2	-6,2	-2,1	-3,3	-10,8	0,0	-14,0	7,8	2,3	3,9	
-2,5	-3,0	-6,9	-7,0	5,2	7,2	4,8	8,7	7,0	8,2	
1,8	1,2	-6,8	-6,4	4,8	-0,7	4,6	5,4	-0,7	5,1	
-6,9	-6,8	-9,4	-9,1	14,1	18,3	14,4	14,1	16,0	14,3	
-5,9	-7,2	-9,6	-11,1	-14,2	-18,2	-15,4	-14,3	-18,6	-15,6	
-4,6	-6,0	-1,8	-3,3	0,5	29,9	-1,1	11,0	47,8	9,3	

3. Ergebnisse der Betriebe nach Hauptgruppen und Kreisen

Noch: 3.2. Betriebe, Personen, Arbeitsstunden, Löhne, Gehälter, Umsatz – Veränderung zum Vormonat (in Prozent)

Kreis-Nr.	Kreis Regierungsbezirk	Betriebe	Tätige Personen		Geleistete Arbeits- stunden	Arbeits- stunden je tät. Person
			insgesamt	darunter Arbeiter		
65	Leipzig, Stadt	-	-0,5	-0,7	3,8	4,4
	Vorleistungsgüterproduzenten und Energie	3,1	1,0	1,8	1,2	0,2
	Investitionsgüterproduzenten	-3,3	-0,6	-0,9	6,1	6,8
	Gebrauchsgüterproduzenten	-	-	-	-12,0	-12,0
	Verbrauchsgüterproduzenten	-	-2,2	-3,9	4,3	6,6
74	Delitzsch	-	0,7	1,5	7,7	7,0
	Vorleistungsgüterproduzenten und Energie	-	2,8	3,6	6,9	4,0
	Investitionsgüterproduzenten	-	-1,0	-0,3	11,1	12,3
	Gebrauchsgüterproduzenten	-
	Verbrauchsgüterproduzenten	-
75	Döbeln	-	0,4	0,8	7,4	6,9
	Vorleistungsgüterproduzenten und Energie	-	-0,7	-0,2	6,3	7,0
	Investitionsgüterproduzenten	-	1,0	1,3	9,1	8,0
	Gebrauchsgüterproduzenten	-	-1,3	-	-4,3	-3,1
	Verbrauchsgüterproduzenten	-	0,5	1,0	6,4	5,9
79	Leipziger Land	1,4	1,4	2,7	7,1	5,6
	Vorleistungsgüterproduzenten und Energie	-	0,4	0,8	3,5	3,1
	Investitionsgüterproduzenten	-	-0,3	1,5	8,9	9,3
	Gebrauchsgüterproduzenten	-	2,1	2,0	6,5	4,3
	Verbrauchsgüterproduzenten	5,6	5,9	9,9	12,3	6,1
83	Muldentalkreis	1,1	0,2	-0,1	8,7	8,5
	Vorleistungsgüterproduzenten und Energie	-	0,6	0,9	9,7	9,1
	Investitionsgüterproduzenten	-	-0,4	-0,1	7,1	7,6
	Verbrauchsgüterproduzenten	6,3	0,2	-2,1	8,2	8,0
89	Torgau-Oschatz	-	-0,5	-0,4	3,1	3,6
	Vorleistungsgüterproduzenten und Energie	-	0,6	0,9	5,0	4,4
	Investitionsgüterproduzenten	-	-1,6	-0,6	1,5	3,1
	Gebrauchsgüterproduzenten	-
	Verbrauchsgüterproduzenten	-
	Regierungsbezirk Leipzig	0,4	0,1	0,4	5,9	5,8
	Vorleistungsgüterproduzenten und Energie	0,8	0,9	1,5	5,0	4,0
	Investitionsgüterproduzenten	-1,1	-0,4	-	7,7	8,1
	Gebrauchsgüterproduzenten	-	0,3	0,5	-3,5	-3,9
	Verbrauchsgüterproduzenten	1,9	-0,4	-0,7	5,5	5,9

Bruttolohnsumme		Bruttogehaltsumme		Gesamtumsatz			Umsatz aus eigenen Erzeugnissen			Kreis-Nr.																																																																																																																																																																																																																																																																																																								
insgesamt	je Arbeiter	insgesamt	je Angest.	insgesamt	darunter Ausland	je tätiger Person	zusammen	darunter Ausland	je tätiger Person																																																																																																																																																																																																																																																																																																									
1,9	2,7	-4,4	-4,2	4,8	-4,5	5,3	6,0	1,4	6,6	65																																																																																																																																																																																																																																																																																																								
7,8	5,9	-2,3	-2,1	-2,0	-22,0	-3,0	1,0	-11,2	0,0																																																																																																																																																																																																																																																																																																									
-3,5	-2,6	-8,2	-8,0	2,1	-0,6	2,7	1,9	-0,8	2,6																																																																																																																																																																																																																																																																																																									
58,6	58,6	17,6	17,6	-23,3	-61,3	-23,3	-26,7	-61,3	-26,7																																																																																																																																																																																																																																																																																																									
-0,6	3,3	-0,6	-0,3	19,6	39,0	22,3	20,6	39,0	23,3		-4,5	-6,0	-5,2	-4,2	9,1	12,8	8,3	7,9	12,7	7,2	74	7,6	3,9	-3,2	-4,0	8,9	-1,5	5,9	6,9	-1,5	4,0	-16,4	-16,1	-11,1	-8,9	16,0	46,4	17,2	16,3	46,3	17,6		-0,7	-1,4	1,4	2,4	13,0	14,3	12,5	13,6	14,7	13,2	75	-7,0	-6,7	-9,3	-7,4	10,9	-5,3	11,6	10,3	-7,0	11,1	-1,6	-2,9	6,7	6,7	14,0	18,3	12,9	13,9	19,2	12,7	5,4	5,4	-10,8	-6,0	3,2	-12,2	4,5	3,2	-12,2	4,5	10,8	9,7	4,0	5,0	13,3	24,3	12,7	16,6	24,3	16,1	6,3	3,4	-2,3	-1,2	-12,0	-21,5	-13,2	-12,6	-21,6	-13,8	79	0,1	-0,7	-0,9	-0,5	-17,4	-23,8	-17,7	-17,7	-23,8	-18,1	14,9	13,2	-5,1	-2,2	-1,7	-7,8	-1,4	-2,7	-7,9	-2,4	5,1	3,1	8,9	6,2	5,1	33,1	3,0	2,0	34,4	-0,1	18,0	7,3	0,2	0,0	2,8	11,3	-2,9	1,9	-1,7	-3,7	-2,2	-2,1	-10,7	-11,8	3,2	-10,5	3,0	3,7	-10,6	3,4	83	-2,0	-2,9	-11,1	-10,7	9,5	14,4	8,9	10,8	14,8	10,2	1,2	1,3	-14,2	-13,1	-14,3	-35,2	-14,0	-14,9	-35,2	-14,5	-6,4	-4,3	-1,7	-12,9	7,4	98,7	7,2	7,4	98,7	7,2	1,8	2,2	-1,2	-0,2	-1,3	-6,7	-0,7	-2,4	-8,3	-1,9	89	3,3	2,3	-1,2	-0,3	1,2	-7,6	0,6	0,2	-9,5	-0,4	4,1	4,7	9,7	14,0	-18,5	28,7	-17,2	-17,8	31,3	-16,5	0,4	0,0	-4,1	-3,7	2,8	-7,4	2,7	2,7	-6,2	2,6	2,7	1,2	-3,8	-3,5	-1,0	-16,4	-1,9	-0,9	-14,9	-1,8	-3,6	-3,6	-6,8	-5,7	4,1	2,6	4,5	3,8	2,7	4,2	19,9	19,3	3,1	3,8	-3,0	-10,7	-3,4	-4,4	-10,9	-4,7	1,0	1,7	-0,1	-0,5	10,6	33,3	11,0	11,0	33,0
-4,5	-6,0	-5,2	-4,2	9,1	12,8	8,3	7,9	12,7	7,2	74																																																																																																																																																																																																																																																																																																								
7,6	3,9	-3,2	-4,0	8,9	-1,5	5,9	6,9	-1,5	4,0																																																																																																																																																																																																																																																																																																									
-16,4	-16,1	-11,1	-8,9	16,0	46,4	17,2	16,3	46,3	17,6			-0,7	-1,4	1,4	2,4	13,0	14,3	12,5	13,6	14,7	13,2	75	-7,0	-6,7	-9,3	-7,4	10,9	-5,3	11,6	10,3	-7,0	11,1	-1,6	-2,9	6,7	6,7	14,0	18,3	12,9	13,9	19,2	12,7	5,4	5,4	-10,8	-6,0	3,2	-12,2	4,5	3,2	-12,2	4,5		10,8	9,7	4,0	5,0	13,3	24,3	12,7	16,6	24,3	16,1	6,3	3,4	-2,3	-1,2	-12,0	-21,5	-13,2	-12,6	-21,6	-13,8	79	0,1	-0,7	-0,9	-0,5	-17,4	-23,8	-17,7	-17,7	-23,8	-18,1	14,9	13,2	-5,1	-2,2	-1,7	-7,8	-1,4	-2,7	-7,9	-2,4	5,1	3,1	8,9	6,2	5,1	33,1	3,0	2,0	34,4		-0,1	18,0	7,3	0,2	0,0	2,8	11,3	-2,9	1,9	-1,7	-3,7	-2,2	-2,1	-10,7	-11,8	3,2	-10,5	3,0	3,7	-10,6	3,4	83	-2,0	-2,9	-11,1	-10,7	9,5	14,4	8,9	10,8	14,8	10,2	1,2	1,3	-14,2	-13,1	-14,3	-35,2	-14,0	-14,9	-35,2	-14,5	-6,4	-4,3	-1,7	-12,9	7,4	98,7	7,2	7,4		98,7	7,2	1,8	2,2	-1,2	-0,2	-1,3	-6,7	-0,7	-2,4	-8,3	-1,9	89	3,3	2,3	-1,2	-0,3	1,2	-7,6	0,6	0,2	-9,5	-0,4	4,1	4,7	9,7	14,0	-18,5	28,7	-17,2	-17,8	31,3	-16,5	0,4	0,0	-4,1	-3,7	2,8	-7,4	2,7	2,7	-6,2	2,6	2,7	1,2	-3,8	-3,5	-1,0	-16,4	-1,9	-0,9	-14,9	-1,8	-3,6	-3,6	-6,8	-5,7	4,1	2,6	4,5	3,8	2,7	4,2	19,9	19,3	3,1	3,8	-3,0	-10,7	-3,4	-4,4	-10,9	-4,7	1,0	1,7	-0,1	-0,5	10,6	33,3	11,0	11,0	33,0	11,4																										
.		-0,7	-1,4	1,4	2,4	13,0	14,3	12,5	13,6	14,7	13,2	75	-7,0	-6,7	-9,3	-7,4	10,9	-5,3	11,6	10,3	-7,0	11,1		-1,6	-2,9	6,7	6,7	14,0	18,3	12,9	13,9	19,2	12,7	5,4	5,4	-10,8	-6,0	3,2	-12,2	4,5	3,2	-12,2	4,5	10,8	9,7	4,0	5,0	13,3	24,3	12,7	16,6	24,3	16,1		6,3	3,4	-2,3	-1,2	-12,0	-21,5	-13,2	-12,6	-21,6	-13,8	79	0,1	-0,7	-0,9	-0,5	-17,4	-23,8	-17,7	-17,7	-23,8		-18,1	14,9	13,2	-5,1	-2,2	-1,7	-7,8	-1,4	-2,7	-7,9	-2,4	5,1	3,1	8,9	6,2	5,1	33,1	3,0	2,0	34,4	-0,1	18,0	7,3	0,2	0,0	2,8	11,3	-2,9	1,9		-1,7	-3,7	-2,2	-2,1	-10,7	-11,8	3,2	-10,5	3,0	3,7	-10,6	3,4	83	-2,0	-2,9	-11,1	-10,7	9,5	14,4	8,9	10,8		14,8	10,2	1,2	1,3	-14,2	-13,1	-14,3	-35,2	-14,0	-14,9	-35,2	-14,5	-6,4	-4,3	-1,7	-12,9	7,4	98,7	7,2	7,4	98,7	7,2	1,8	2,2	-1,2	-0,2	-1,3	-6,7	-0,7	-2,4	-8,3	-1,9	89	3,3	2,3	-1,2	-0,3	1,2	-7,6	0,6	0,2		-9,5	-0,4	4,1	4,7	9,7	14,0	-18,5	28,7	-17,2	-17,8	31,3	-16,5	0,4	0,0	-4,1	-3,7	2,8	-7,4	2,7	2,7	-6,2	2,6	2,7	1,2	-3,8	-3,5	-1,0	-16,4	-1,9	-0,9	-14,9	-1,8	-3,6	-3,6	-6,8	-5,7	4,1	2,6	4,5	3,8	2,7	4,2	19,9	19,3	3,1	3,8	-3,0	-10,7	-3,4	-4,4	-10,9	-4,7	1,0	1,7	-0,1	-0,5	10,6	33,3	11,0	11,0	33,0	11,4																																		
.		-0,7	-1,4	1,4	2,4	13,0	14,3	12,5	13,6	14,7	13,2	75	-7,0	-6,7	-9,3	-7,4	10,9	-5,3	11,6	10,3	-7,0	11,1		-1,6	-2,9	6,7	6,7	14,0	18,3	12,9	13,9	19,2	12,7		5,4	5,4	-10,8	-6,0	3,2	-12,2	4,5	3,2	-12,2	4,5	10,8	9,7	4,0	5,0	13,3	24,3	12,7	16,6	24,3	16,1	6,3	3,4	-2,3	-1,2	-12,0	-21,5	-13,2	-12,6	-21,6	-13,8	79	0,1	-0,7	-0,9	-0,5	-17,4	-23,8	-17,7	-17,7	-23,8	-18,1		14,9	13,2	-5,1	-2,2	-1,7	-7,8	-1,4	-2,7	-7,9		-2,4	5,1	3,1	8,9	6,2	5,1	33,1	3,0	2,0	34,4	-0,1	18,0	7,3	0,2	0,0	2,8	11,3	-2,9	1,9	-1,7	-3,7	-2,2	-2,1	-10,7	-11,8	3,2	-10,5	3,0	3,7	-10,6	3,4	83	-2,0	-2,9	-11,1	-10,7	9,5	14,4	8,9	10,8	14,8	10,2		1,2	1,3	-14,2	-13,1	-14,3	-35,2	-14,0	-14,9		-35,2	-14,5	-6,4	-4,3	-1,7	-12,9	7,4	98,7	7,2	7,4	98,7	7,2	1,8	2,2	-1,2	-0,2	-1,3	-6,7	-0,7	-2,4	-8,3	-1,9	89	3,3	2,3	-1,2	-0,3	1,2	-7,6	0,6	0,2	-9,5		-0,4	4,1	4,7	9,7	14,0	-18,5	28,7	-17,2		-17,8	31,3	-16,5	0,4	0,0	-4,1	-3,7	2,8	-7,4	2,7	2,7	-6,2	2,6	2,7	1,2	-3,8	-3,5	-1,0	-16,4	-1,9	-0,9	-14,9	-1,8	-3,6	-3,6	-6,8	-5,7	4,1	2,6	4,5	3,8	2,7	4,2	19,9	19,3	3,1	3,8	-3,0	-10,7	-3,4	-4,4	-10,9	-4,7	1,0	1,7	-0,1	-0,5	10,6	33,3	11,0	11,0	33,0	11,4																																												
-0,7	-1,4	1,4	2,4	13,0	14,3	12,5	13,6	14,7	13,2	75																																																																																																																																																																																																																																																																																																								
-7,0	-6,7	-9,3	-7,4	10,9	-5,3	11,6	10,3	-7,0	11,1																																																																																																																																																																																																																																																																																																									
-1,6	-2,9	6,7	6,7	14,0	18,3	12,9	13,9	19,2	12,7																																																																																																																																																																																																																																																																																																									
5,4	5,4	-10,8	-6,0	3,2	-12,2	4,5	3,2	-12,2	4,5																																																																																																																																																																																																																																																																																																									
10,8	9,7	4,0	5,0	13,3	24,3	12,7	16,6	24,3	16,1		6,3	3,4	-2,3	-1,2	-12,0	-21,5	-13,2	-12,6	-21,6	-13,8	79	0,1	-0,7	-0,9	-0,5	-17,4	-23,8	-17,7	-17,7	-23,8	-18,1	14,9	13,2	-5,1	-2,2	-1,7	-7,8	-1,4	-2,7	-7,9	-2,4	5,1	3,1	8,9	6,2	5,1	33,1	3,0	2,0	34,4	-0,1	18,0	7,3	0,2	0,0	2,8	11,3	-2,9	1,9	-1,7	-3,7	-2,2	-2,1	-10,7	-11,8	3,2	-10,5	3,0	3,7	-10,6	3,4	83	-2,0	-2,9	-11,1	-10,7	9,5	14,4	8,9	10,8	14,8	10,2	1,2	1,3	-14,2	-13,1	-14,3	-35,2	-14,0	-14,9	-35,2	-14,5	-6,4	-4,3	-1,7	-12,9	7,4	98,7	7,2	7,4	98,7	7,2	1,8	2,2	-1,2	-0,2	-1,3	-6,7	-0,7	-2,4	-8,3	-1,9	89	3,3	2,3	-1,2	-0,3	1,2	-7,6	0,6	0,2	-9,5	-0,4	4,1	4,7	9,7	14,0	-18,5	28,7	-17,2	-17,8	31,3	-16,5	0,4	0,0	-4,1	-3,7	2,8	-7,4	2,7	2,7	-6,2	2,6	2,7	1,2	-3,8	-3,5	-1,0	-16,4	-1,9	-0,9	-14,9	-1,8	-3,6	-3,6	-6,8	-5,7	4,1	2,6	4,5	3,8	2,7	4,2	19,9	19,3	3,1	3,8	-3,0	-10,7	-3,4	-4,4	-10,9	-4,7	1,0	1,7	-0,1	-0,5	10,6	33,3	11,0	11,0	33,0	11,4																																																																																																							
6,3	3,4	-2,3	-1,2	-12,0	-21,5	-13,2	-12,6	-21,6	-13,8	79																																																																																																																																																																																																																																																																																																								
0,1	-0,7	-0,9	-0,5	-17,4	-23,8	-17,7	-17,7	-23,8	-18,1																																																																																																																																																																																																																																																																																																									
14,9	13,2	-5,1	-2,2	-1,7	-7,8	-1,4	-2,7	-7,9	-2,4																																																																																																																																																																																																																																																																																																									
5,1	3,1	8,9	6,2	5,1	33,1	3,0	2,0	34,4	-0,1																																																																																																																																																																																																																																																																																																									
18,0	7,3	0,2	0,0	2,8	11,3	-2,9	1,9	-1,7	-3,7		-2,2	-2,1	-10,7	-11,8	3,2	-10,5	3,0	3,7	-10,6	3,4	83	-2,0	-2,9	-11,1	-10,7	9,5	14,4	8,9	10,8	14,8	10,2	1,2	1,3	-14,2	-13,1	-14,3	-35,2	-14,0	-14,9	-35,2	-14,5	-6,4	-4,3	-1,7	-12,9	7,4	98,7	7,2	7,4	98,7	7,2	1,8	2,2	-1,2	-0,2	-1,3	-6,7	-0,7	-2,4	-8,3	-1,9	89	3,3	2,3	-1,2	-0,3	1,2	-7,6	0,6	0,2	-9,5	-0,4	4,1	4,7	9,7	14,0	-18,5	28,7	-17,2	-17,8	31,3	-16,5	0,4	0,0	-4,1	-3,7	2,8	-7,4	2,7	2,7	-6,2	2,6	2,7	1,2	-3,8	-3,5	-1,0	-16,4	-1,9	-0,9	-14,9	-1,8	-3,6	-3,6	-6,8	-5,7	4,1	2,6	4,5	3,8	2,7	4,2	19,9	19,3	3,1	3,8	-3,0	-10,7	-3,4	-4,4	-10,9	-4,7	1,0	1,7	-0,1	-0,5	10,6	33,3	11,0	11,0	33,0	11,4																																																																																																																																																										
-2,2	-2,1	-10,7	-11,8	3,2	-10,5	3,0	3,7	-10,6	3,4	83																																																																																																																																																																																																																																																																																																								
-2,0	-2,9	-11,1	-10,7	9,5	14,4	8,9	10,8	14,8	10,2																																																																																																																																																																																																																																																																																																									
1,2	1,3	-14,2	-13,1	-14,3	-35,2	-14,0	-14,9	-35,2	-14,5																																																																																																																																																																																																																																																																																																									
-6,4	-4,3	-1,7	-12,9	7,4	98,7	7,2	7,4	98,7	7,2		1,8	2,2	-1,2	-0,2	-1,3	-6,7	-0,7	-2,4	-8,3	-1,9	89	3,3	2,3	-1,2	-0,3	1,2	-7,6	0,6	0,2	-9,5	-0,4	4,1	4,7	9,7	14,0	-18,5	28,7	-17,2	-17,8	31,3	-16,5		0,4	0,0	-4,1	-3,7	2,8	-7,4	2,7	2,7	-6,2	2,6	2,7	1,2	-3,8	-3,5	-1,0	-16,4	-1,9	-0,9	-14,9	-1,8	-3,6	-3,6	-6,8	-5,7	4,1	2,6	4,5	3,8	2,7	4,2	19,9	19,3	3,1	3,8	-3,0	-10,7	-3,4	-4,4	-10,9	-4,7	1,0	1,7	-0,1	-0,5	10,6	33,3	11,0	11,0	33,0	11,4																																																																																																																																																																																																		
1,8	2,2	-1,2	-0,2	-1,3	-6,7	-0,7	-2,4	-8,3	-1,9	89																																																																																																																																																																																																																																																																																																								
3,3	2,3	-1,2	-0,3	1,2	-7,6	0,6	0,2	-9,5	-0,4																																																																																																																																																																																																																																																																																																									
4,1	4,7	9,7	14,0	-18,5	28,7	-17,2	-17,8	31,3	-16,5																																																																																																																																																																																																																																																																																																									
.																																																																																																																																																																																																																																																																																																									
.		0,4	0,0	-4,1	-3,7	2,8	-7,4	2,7	2,7	-6,2	2,6	2,7	1,2	-3,8	-3,5	-1,0	-16,4	-1,9	-0,9	-14,9	-1,8	-3,6	-3,6	-6,8	-5,7	4,1	2,6	4,5	3,8	2,7	4,2	19,9	19,3	3,1	3,8	-3,0	-10,7	-3,4	-4,4	-10,9	-4,7	1,0	1,7	-0,1	-0,5	10,6	33,3	11,0	11,0	33,0	11,4																																																																																																																																																																																																																																																						
0,4	0,0	-4,1	-3,7	2,8	-7,4	2,7	2,7	-6,2	2,6																																																																																																																																																																																																																																																																																																									
2,7	1,2	-3,8	-3,5	-1,0	-16,4	-1,9	-0,9	-14,9	-1,8																																																																																																																																																																																																																																																																																																									
-3,6	-3,6	-6,8	-5,7	4,1	2,6	4,5	3,8	2,7	4,2																																																																																																																																																																																																																																																																																																									
19,9	19,3	3,1	3,8	-3,0	-10,7	-3,4	-4,4	-10,9	-4,7																																																																																																																																																																																																																																																																																																									
1,0	1,7	-0,1	-0,5	10,6	33,3	11,0	11,0	33,0	11,4																																																																																																																																																																																																																																																																																																									

4. Ergebnisse der fachlichen Betriebsteile nach Wirtschaftszweigen

Monat Juli 2003

4.1. Fachliche Betriebsteile, tätige Personen und Umsatz

WZ 2003	Wirtschaftszweig Hauptgruppe	Fachliche Betriebs- teile	Tätige Personen		Umsatz	
			insgesamt	darunter Arbeiter	insgesamt	darunter Ausland
10	Kohlenbergbau, Torfgewinnung	2
CA	Kohlenbergbau, Torfgewinnung, Gew. v. Erdöl, Erdgas usw.	2
14	Gew. v. Steinen u. Erden, sonst. Bergbau	94
CB	Erzbergbau, Gew. v. Steinen u. Erden, sonst. Bergbau	94
C	Bergbau u. Gewinnung v. Steinen u. Erden	96	3 384	2 492	44 692	978
15	Ernährungsgewerbe	380
16	Tabakverarbeitung	1
DA	Ernährungsgewerbe u. Tabakverarbeitung	381	21 539	14 974	446 368	16 702
17	Textilgewerbe	190	11 867	9 241	81 996	22 591
18	Bekleidungs-gewerbe	46	2 104	1 537	15 275	2 060
DB	Textil- u. Bekleidungs-gewerbe	236	13 971	10 778	97 272	24 651
DC	Ledergewerbe	18
DD	Holzgewerbe (oh. H. v. Möbeln)	85	3 699	2 969	60 451	.
21	Papiergewerbe	93	5 730	4 389	87 872	34 336
22	Verlags-gew., Druck-gew., Vervielf. bespielter Tonträger usw.	116	7 393	3 528	82 341	7 420
DE	Papier-, Verlags- u. Druck-gewerbe	209	13 123	7 917	170 213	41 756
DF	Kokerei, Mineralölverarb., H. u. Verarb. v. Spalt-, Brutstoffen	2
DG	H. v. chemischen Erzeugnissen	101	8 864	5 102	147 540	72 844
DH	H. v. Gummi- u. Kunststoffwaren	185	8 902	6 922	93 625	19 275
DI	Glas-gewerbe, H. v. Keramik, Verarb. v. Steinen u. Erden	248	11 302	8 375	139 736	14 732
27	Metallerzeugung u. -bearbeitung	87	7 823	6 343	117 422	26 749
28	H. v. Metallerzeugnissen	564	27 130	20 965	237 016	25 656
DJ	Metallerzeugung u. -bearbeitung, H. v. Metallerzeugnissen	651	34 953	27 308	354 437	52 405
DK	Maschinenbau	525	33 874	21 510	373 936	160 263
30	H. v. Büromaschinen, DV-Geräten u. -Einrichtungen	12	788	478	3 974	.
31	H. v. Geräten der Elektrizitätserzeugung, -verteilung u. Ä.	200	12 308	8 297	126 870	28 002
32	Rundfunk- u. Nachrichtentechnik	65	12 379	6 038	216 083	.
33	Medizin-, Mess-, Steuer-, Regelungstechnik, Optik, H. v. Uhren	137	5 311	3 104	44 416	12 702
DL	H. v. Büromaschinen; Elektrotechnik, Feinmechanik, Optik	414	30 786	17 917	391 343	153 499
34	H. v. Kraftwagen u. Kraftwagenteilen	104	19 922	16 446	541 914	264 341
35	Sonstiger Fahrzeugbau	28	6 212	4 590	68 952	13 381
DM	Fahrzeugbau	132	26 134	21 036	610 866	277 722
36	H. v. Möbeln, Schmuck, Musikinstr., Sportgeräten, Spielw.	146	7 132	5 643	43 471	.
37	Recycling	30	592	430	7 288	.
DN	H. v. Möbeln, Schmuck, Musikinstr., Sportg., Spielw.; Recycl.	176	7 724	6 073	50 759	8 518
D	Verarbeitendes Gewerbe	3 363	215 948	151 848	2 948 684	862 158
A+EN	Vorleistungsgüterproduzenten und Energie	1 514	89 580	64 733	1 137 574	330 719
B	Investitionsgüterproduzenten	1 068	79 322	55 380	1 154 933	462 026
GG	Gebrauchsgüterproduzenten	151	7 985	5 959	58 892	13 588
VG	Verbrauchsgüterproduzenten	726	42 445	28 268	641 977	56 804
	Insgesamt	3 459	219 332	154 340	2 993 376	863 136

4. Ergebnisse der fachlichen Betriebsteile nach Wirtschaftszweigen

Monat Juli 2003

4.2. Fachliche Betriebsteile, tätige Personen und Umsatz – Veränderung zum Vormonat (in Prozent)

WZ 2003	Wirtschaftszweig Hauptgruppe	Fachliche Betriebs- teile	Tätige Personen		Umsatz	
			insgesamt	darunter Arbeiter	insgesamt	darunter Ausland
10	Kohlenbergbau, Torfgewinnung	-
CA	Kohlenbergbau, Torfgewinnung, Gew. v. Erdöl, Erdgas usw.	-
14	Gew. v. Steinen u. Erden, sonst. Bergbau	1,1
CB	Erzbergbau, Gew. v. Steinen u. Erden, sonst. Bergbau	1,1
C	Bergbau u. Gewinnung v. Steinen u. Erden	1,1	-0,7	-0,6	-4,6	-16,7
15	Ernährungsgewerbe	0,3
16	Tabakverarbeitung	-
DA	Ernährungsgewerbe u. Tabakverarbeitung	0,3	0,2	0,4	6,8	8,8
17	Textilgewerbe	-2,1	-1,4	-1,5	-2,3	-10,2
18	Bekleidungsgewerbe	-6,1	-1,0	-1,9	13,2	57,3
DB	Textil- u. Bekleidungsgewerbe	-2,9	-1,4	-1,6	-0,1	-6,9
DC	Ledergewerbe	-
DD	Holzgewerbe (oh. H. v. Möbeln)	-	1,2	1,5	13,9	.
21	Papiergewerbe	-	0,6	0,8	6,2	6,3
22	Verlagsgew., Druckgew., Vervielf. bespielter Tonträger usw.	0,9	0,4	0,6	9,5	34,2
DE	Papier-, Verlags- u. Druckgewerbe	0,5	0,5	0,7	7,8	10,4
DF	Kokerei, Mineralölverarb., H. u. Verarb. v. Spalt-, Brutstoffen	-
DG	H. v. chemischen Erzeugnissen	3,1	3,4	3,1	7,0	9,4
DH	H. v. Gummi- u. Kunststoffwaren	1,1	1,4	1,6	14,5	7,3
DI	Glasgewerbe, H. v. Keramik, Verarb. v. Steinen u. Erden	-	1,1	1,5	6,3	-5,8
27	Metallerzeugung u. -bearbeitung	-1,1	-0,1	0,3	-8,6	-22,5
28	H. v. Metallerzeugnissen	-0,2	0,1	0,4	-2,5	-34,2
DJ	Metallerzeugung u. -bearbeitung, H. v. Metallerzeugnissen	-0,3	0,1	0,4	-4,6	-28,7
DK	Maschinenbau	-0,4	-0,3	-	8,9	23,0
30	H. v. Büromaschinen, DV-Geräten u. -Einrichtungen	-	-5,9	-1,8	-12,7	.
31	H. v. Geräten der Elektrizitätserzeugung, -verteilung u. Ä.	2,6	0,5	1,0	1,9	-19,1
32	Rundfunk- u. Nachrichtentechnik	1,6	0,2	0,6	4,3	.
33	Medizin-, Mess-, Steuer-, Regelungstechnik, Optik, H. v. Uhren	0,7	0,9	1,5	-0,1	-19,4
DL	H. v. Büromaschinen; Elektrotechnik, Feinmechanik, Optik	1,7	0,3	0,9	2,8	-3,8
34	H. v. Kraftwagen u. Kraftwagenteilen	-2,8	1,0	0,9	117,4	241,7
35	Sonstiger Fahrzeugbau	-	-0,6	-1,0	41,9	86,1
DM	Fahrzeugbau	-2,2	0,6	0,5	105,1	228,4
36	H. v. Möbeln, Schmuck, Musikinstr., Sportgeräten, Spielw.	-	0,3	-0,1	-5,8	.
37	Recycling	-	0,9	1,2	2,8	.
DN	H. v. Möbeln, Schmuck, Musikinstr., Sportg., Spielw.; Recycl.	-	0,4	0,0	-4,7	-8,1
D	Verarbeitendes Gewerbe	-	0,3	0,5	16,2	31,6
A+EN	Vorleistungsgüterproduzenten und Energie	0,6	0,7	1,0	1,7	-7,5
B	Investitionsgüterproduzenten	-0,5	0,0	0,2	42,7	93,2
GG	Gebrauchsgüterproduzenten	-	0,1	0,0	-8,3	-12,9
VG	Verbrauchsgüterproduzenten	-0,4	0,1	-0,2	8,4	28,0
	Insgesamt	0,0	0,3	0,5	15,8	31,5

4. Ergebnisse der fachlichen Betriebsteile nach Wirtschaftszweigen

Monat Juli 2003

4.3. Fachliche Betriebsteile, tätige Personen und Umsatz – Veränderung zum Vorjahresmonat (in Prozent)

WZ 2003	Wirtschaftszweig Hauptgruppe	Fachliche Betriebs- teile	Tätige Personen		Umsatz	
			insgesamt	darunter Arbeiter	insgesamt	darunter Ausland
10	Kohlenbergbau, Torfgewinnung	-
CA	Kohlenbergbau, Torfgewinnung, Gew. v. Erdöl, Erdgas usw.	-
14	Gew. v. Steinen u. Erden, sonst. Bergbau	-5,1
CB	Erzbergbau, Gew. v. Steinen u. Erden, sonst. Bergbau	-5,1
C	Bergbau u. Gewinnung v. Steinen u. Erden	-5,0	-4,4	-2,9	8,2	-2,3
15	Ernährungsgewerbe	-2,6
16	Tabakverarbeitung	-
DA	Ernährungsgewerbe u. Tabakverarbeitung	-2,6	-4,7	-2,3	19,0	-14,0
17	Textilgewerbe	-3,1	-2,9	-3,1	14,5	23,7
18	Bekleidungsgewerbe	-11,5	-4,9	-6,8	4,3	52,8
DB	Textil- u. Bekleidungsgewerbe	-4,8	-3,2	-3,6	12,7	25,7
DC	Ledergewerbe	-
DD	Holzgewerbe (oh. H. v. Möbeln)	-15,0	-3,2	-3,2	7,7	.
21	Papiergewerbe	1,1	3,1	1,9	5,5	23,5
22	Verlagsgew., Druckgew., Vervielf. bespielter Tonträger usw.	2,7	-1,0	-0,1	3,5	313,6
DE	Papier-, Verlags- u. Druckgewerbe	2,0	0,7	1,0	4,5	41,1
DF	Kokerei, Mineralölverarb., H. u. Verarb. v. Spalt-, Brutstoffen	-
DG	H. v. chemischen Erzeugnissen	5,2	6,5	6,8	7,7	5,6
DH	H. v. Gummi- u. Kunststoffwaren	1,6	3,0	2,6	14,2	21,3
DI	Glasgewerbe, H. v. Keramik, Verarb. v. Steinen u. Erden	-2,0	-2,3	-3,5	13,2	-3,2
27	Metallerzeugung u. -bearbeitung	4,8	-1,5	-1,0	6,7	-2,5
28	H. v. Metallerzeugnissen	-1,1	1,6	1,9	3,3	10,3
DJ	Metallerzeugung u. -bearbeitung, H. v. Metallerzeugnissen	-0,3	0,9	1,2	4,4	3,4
DK	Maschinenbau	-1,5	-1,5	-0,5	-13,0	-24,0
30	H. v. Büromaschinen, DV-Geräten u. -Einrichtungen	-	-3,2	4,1	-20,7	.
31	H. v. Geräten der Elektrizitätserzeugung, -verteilung u. Ä.	4,7	-1,1	-1,2	9,7	24,8
32	Rundfunk- u. Nachrichtentechnik	-5,8	6,9	7,0	12,9	.
33	Medizin-, Mess-, Steuer-, Regelungstechnik, Optik, H. v. Uhren	-	-0,3	-3,6	1,8	10,5
DL	H. v. Büromaschinen; Elektrotechnik, Feinmechanik, Optik	1,2	2,1	1,1	10,0	-2,1
34	H. v. Kraftwagen u. Kraftwagenteilen	-2,8	2,1	1,2	56,8	58,8
35	Sonstiger Fahrzeugbau	3,7	-6,6	-7,3	48,4	-10,9
DM	Fahrzeugbau	-1,5	-0,1	-0,8	55,8	53,0
36	H. v. Möbeln, Schmuck, Musikinstr., Sportgeräten, Spielw.	-0,7	-4,0	-4,3	-3,0	.
37	Recycling	30,4	-0,5	0,7	-4,4	.
DN	H. v. Möbeln, Schmuck, Musikinstr., Sportg., Spielw.; Recycl.	3,5	-3,7	-4,0	-3,2	9,6
D	Verarbeitendes Gewerbe	-0,9	-0,4	-0,4	13,3	8,7
A+EN	Vorleistungsgüterproduzenten und Energie	x	x	x	x	x
B	Investitionsgüterproduzenten	x	x	x	x	x
GG	Gebrauchsgüterproduzenten	x	x	x	x	x
VG	Verbrauchsgüterproduzenten	x	x	x	x	x
	Insgesamt	-1,0	-0,5	-0,4	13,2	8,7

5. Ergebnisse der Betriebe nach Hauptgruppen und Beschäftigtenrößenklassen¹⁾
Betriebe, tätige Personen und Gesamtumsatz

Monat Juli 2003

Hauptgruppe	Betriebe insgesamt	Davon Betriebe mit ... tätigen Personen					
		unter 50	50 - 99	100 - 249	250 - 499	500 - 999	1 000 u. mehr
Betriebe							
A + EN	1 232	744	273	159	35	16	5
B	863	484	187	134	39	15	4
GG	125	70	31	22	2	-	-
VG	584	326	138	92	23	4	1
Insgesamt	2 804	1 624	629	407	99	35	10
Tätige Personen							
A + EN	92 243	19 501	18 684	23 639	11 498	9 313	9 608
B	79 662	14 281	12 886	19 638	12 439	.	.
GG	8 324	2 053	2 011	.	.	-	-
VG	43 770	9 896	9 644
Insgesamt	223 999	45 731	43 225	60 282	31 615	22 036	21 110
Gesamtumsatz (in 1 000 €)²⁾							
A + EN	1 208 125	212 133	199 550	302 374	191 711	115 345	187 013
B	1 193 733	116 316	122 769	217 628	266 273	.	.
GG	65 496	15 335	16 173	.	.	-	-
VG	713 394	89 729	126 446
Insgesamt	3 180 748	433 512	464 938	745 233	635 906	393 455	507 705

1) Die Größenklassen werden zu Beginn des Jahres festgelegt und bleiben bis zum Jahresende erhalten.

2) Abweichungen zu 'Betriebe insgesamt' entstehen durch Runden in unterschiedlichen Aggregationsstufen.

Abkürzungen :
 A - Vorleistungsgüterproduzenten
 B - Investitionsgüterproduzenten
 GG - Gebrauchsgüterproduzenten
 VG - Verbrauchsgüterproduzenten
 EN - Energie (ohne Energie- und Wasserversorgung)

Zuordnung der Klassen (Viersteller) der WZ 2003 zu den Hauptgruppen

Klasse	Haupt- gruppe	Klasse	Haupt- gruppe	Klasse	Haupt- gruppe	Klasse	Haupt- gruppe	Klasse	Haupt- gruppe
10.10	EN	17.13	A	22.32	VG	26.65	A	29.53	B
10.20	EN	17.14	A	22.33	VG	26.66	A	29.54	B
10.30	EN	17.15	A	23.10	EN	26.70	A	29.55	B
11.10	EN	17.16	A	23.20	EN	26.81	A	29.56	B
11.20	EN	17.17	A	23.30	EN	26.82	A	29.60	B
12.00	EN	17.21	A	24.11	A	27.10	A	29.71	GG
13.10	A	17.22	A	24.12	A	27.21	A	29.72	GG
13.20	A	17.23	A	24.13	A	27.22	A	30.01	B
14.11	A	17.24	A	24.14	A	27.31	A	30.02	B
14.12	A	17.25	A	24.15	A	27.32	A	31.10	B
14.13	A	17.30	A	24.16	A	27.33	A	31.20	A
14.21	A	17.40	VG	24.17	A	27.34	A	31.30	A
14.22	A	17.51	VG	24.20	A	27.41	A	31.40	A
14.30	A	17.52	VG	24.30	A	27.42	A	31.50	A
14.40	A	17.53	VG	24.41	VG	27.43	A	31.61	A
14.50	A	17.54	VG	24.42	VG	27.44	A	31.62	A
15.11	VG	17.60	A	24.51	VG	27.45	A	32.10	A
15.12	VG	17.71	VG	24.52	VG	27.51	A	32.20	B
15.13	VG	17.72	VG	24.61	A	27.52	A	32.30	GG
15.20	VG	18.10	VG	24.62	A	27.53	A	33.10	B
15.31	VG	18.21	VG	24.63	A	27.54	A	33.20	B
15.32	VG	18.22	VG	24.64	A	28.11	B	33.30	B
15.33	VG	18.23	VG	24.65	A	28.12	B	33.40	GG
15.41	VG	18.24	VG	24.66	A	28.21	B	33.50	GG
15.42	VG	18.30	VG	24.70	A	28.22	B	34.10	B
15.43	VG	19.10	VG	25.11	A	28.30	B	34.20	B
15.51	VG	19.20	VG	25.12	A	28.40	A	34.30	B
15.52	VG	19.30	VG	25.13	A	28.51	A	35.11	B
15.61	A	20.10	A	25.21	A	28.52	A	35.12	B
15.62	A	20.20	A	25.22	A	28.61	A	35.20	B
15.71	A	20.30	A	25.23	A	28.62	A	35.30	B
15.72	A	20.40	A	25.24	A	28.63	A	35.41	GG
15.81	VG	20.51	A	26.11	A	28.71	A	35.42	GG
15.82	VG	20.52	A	26.12	A	28.72	A	35.43	GG
15.83	VG	21.11	A	26.13	A	28.73	A	35.50	GG
15.84	VG	21.12	A	26.14	A	28.74	A	36.11	GG
15.85	VG	21.21	A	26.15	A	28.75	A	36.12	GG
15.86	VG	21.22	A	26.21	A	29.11	B	36.13	GG
15.87	VG	21.23	A	26.22	A	29.12	B	36.14	GG
15.88	VG	21.24	A	26.23	A	29.13	B	36.15	GG
15.89	VG	21.25	A	26.24	A	29.14	B	36.21	GG
15.91	VG	22.11	VG	26.25	A	29.21	B	36.22	GG
15.92	VG	22.12	VG	26.26	A	29.22	B	36.30	GG
15.93	VG	22.13	VG	26.30	A	29.23	B	36.40	VG
15.94	VG	22.14	VG	26.40	A	29.24	B	36.50	VG
15.95	VG	22.15	VG	26.51	A	29.31	B	36.61	VG
15.96	VG	22.21	VG	26.52	A	29.32	B	36.62	VG
15.97	VG	22.22	VG	26.53	A	29.41	B	36.63	VG
15.98	VG	22.23	VG	26.61	A	29.42	B	37.10	A
16.00	VG	22.24	VG	26.62	A	29.43	B	37.20	A
17.11	A	22.25	VG	26.63	A	29.51	B		
17.12	A	22.31	VG	26.64	A	29.52	B		

Hauptgruppen :

A - Vorleistungsgüterproduzenten
 B - Investitionsgüterproduzenten

GG - Gebrauchsgüterproduzenten
 VG - Verbrauchsgüterproduzenten

EN - Energie (ohne Energie- u. Wasserversorgung)

Verteilung der WZ 2003-Positionen über die Kategorien der aggregierten Klassifikation (Hauptgruppen)

WZ 2003	Wirtschaftszweig	Hauptgruppe	WZ 2003	Wirtschaftszweig	Hauptgruppe
13	Erzbergbau	A	33.2	H. v. Mess-, Kontroll-, Navigations- u. ä. Instrumenten usw.	B
14	Gew. v. Steinen u. Erden, sonst. Bergbau	A	33.3	H. v. industriellen Prozesssteuerungsanlagen	B
15.6	Mahl- u. Schälmühlen, H. v. Stärke u. -erzeugn.	A	34	H. v. Kraftwagen u. Kraftwagenteilen	B
15.7	H. v. Futtermitteln	A	35.1	Schiffbau	B
17.1	Spinnstoffaufbereitung u. Spinnerei	A	35.2	Schienenfahrzeugbau	B
17.2	Weberei	A	35.3	Luft- u. Raumfahrzeugbau	B
17.3	Textilveredlung	A			
17.6	H. v. gewirktem u. gestricktem Stoff	A	29.7	H. v. Haushaltsgeräten a. n. g.	GG
20	Holzgewerbe (oh. H. v. Möbeln)	A	32.3	H. v. Rundfunk- u. Fernsehgeräten, phonotechn. Geräten usw.	GG
21	Papiergewerbe	A	33.4	H. v. optischen u. fotografischen Geräten	GG
24.1	H. v. chemischen Grundstoffen	A	33.5	H. v. Uhren	GG
24.2	H. v. Schädlingsbekämpfungs- u. Pflanzenschutzmitteln	A	35.4	H. v. Krafrädern, Fahrrädern, Behindertenfahrz.	GG
24.3	H. v. Anstrichmitteln, Druckfarben u. Kitten	A	35.5	Fahrzeugaufbau a. n. g.	GG
24.6	H. v. sonst. chemischen Erzeugnissen	A	36.1	H. v. Möbeln	GG
24.7	H. v. Chemiefasern	A	36.2	H. v. Schmuck u. ähnlichen Erzeugnissen	GG
25	H. v. Gummi- u. Kunststoffwaren	A	36.3	H. v. Musikinstrumenten	GG
26	Glasgewerbe, Keramik, Verarb. v. Steinen u. Erden	A			
27	Metallerzeugung u. -bearbeitung	A	15.1	Schlachten u. Fleischverarbeitung	VG
28.4	H. v. Schmiede-, Press-, Zieh-, Stanzteilen usw.	A	15.2	Fischverarbeitung	VG
28.5	Oberflächenveredlung, Wärmebehandlung u. Mechanik a. n. g.	A	15.3	Obst- u. Gemüseverarbeitung	VG
28.6	H. v. Schneidwaren, Werkzeugen, Schlössern u. Beschlägen	A	15.4	H. v. pflanzlichen u. tierischen Ölen u. Fetten	VG
28.7	H. v. sonst. Eisen-, Blech- u. Metallwaren	A	15.5	Milchverarbeitung	VG
31.2	H. v. Elektrizitätsverteilungs-, -schaltanlagen	A	15.8	Sonst. Ernährungsgewerbe (oh. Getränkeherst.)	VG
31.3	H. v. isolierten Elektrokabeln, -leitungen, -drähten	A	15.9	Getränkeherstellung	VG
31.4	H. v. Akkumulatoren u. Batterien	A	16	Tabakverarbeitung	VG
31.5	H. v. elektrischen Lampen u. Leuchten	A	17.4	H. v. konfektionierten Textilwaren (oh. Bekleidung)	VG
31.6	H. v. elektrischen Ausrüstungen a. n. g.	A	17.5	Sonst. Textilgewerbe (oh. H. v. Maschenware)	VG
32.1	H. v. elektronischen Bauelementen	A	17.7	H. v. gewirkten u. gestrickten Fertigerzeugnissen	VG
37	Recycling	A	18	Bekleidungsgewerbe	VG
			19	Ledergewerbe	VG
			22	Verlagsgew., Druckgew., Vervielf. bespielter Tonträger usw.	VG
28.1	Stahl- u. Leichtmetallbau	B	24.4	H. v. pharmazeutischen Erzeugnissen	VG
28.2	Kessel- u. Behälterbau (oh. H. v. Dampfkesseln)	B	24.5	H. v. Seifen, Wasch-, Reinigungs- u. Körperpflegemitteln	VG
28.3	H. v. Dampfkesseln (oh. Zentralheizungskessel)	B	36.4	H. v. Sportgeräten	VG
29.1	H. v. Masch. f. d. Erzeugung u. Nutzung v. mech. Energie	B	36.5	H. v. Spielwaren	VG
29.2	H. v. sonst. Masch. f. unspezifische Verwendung	B	36.6	H. v. sonst. Erzeugnissen	VG
29.3	H. v. land- u. forstwirtschaftlichen Maschinen	B			
29.4	H. v. Werkzeugmaschinen	B	10	Kohlenbergbau, Torfgewinnung	EN
29.5	H. v. Masch. f. sonst. best. Wirtschaftszweige	B	11	Gew. v. Erdöl u. Erdgas, Erbringung damit verbundener Dienstleistungen	EN
29.6	H. v. Waffen u. Munition	B	12	Bergbau auf Uran- u. Thoriumerze	EN
30	H. v. Büromaschinen, DV-Geräten, -Einrichtungen	B	23	Kokerei, Mineralölverarb., H. u. Verarb. v. Spalt- u. Brutstoffen	EN
31.1	H. v. Elektromotoren, Generatoren, Transformatoren	B			
32.2	H. v. nachrichtentechn. Geräten u. Einrichtungen	B			
33.1	H. v. medizinischen Geräten u. orthopädischen Vorrichtungen	B			

Hauptgruppen:

A - Vorleistungsgüterproduzenten GG - Gebrauchsgüterproduzenten EN - Energie (ohne Energie- u. Wasserversorgung)
 B - Investitionsgüterproduzenten VG - Verbrauchsgüterproduzenten

Erläuterungen

In der vorliegenden Veröffentlichung werden die statistischen Ergebnisse aus den monatlichen Erhebungen für Betriebe (einschließlich Einbetriebsunternehmen) des Verarbeitenden Gewerbes sowie des Bergbaus und der Gewinnung von Steinen und Erden des Freistaates Sachsen zusammenfassend dokumentiert. Die Darstellung der Ergebnisse erfolgt gemäß der Klassifikation der Wirtschaftszweige, Ausgabe 2003 (WZ 2003). Die Umstellung der WZ 93 auf die WZ 2003 wurde weitgehend maschinell durchgeführt (Umsetzung alter Codes in neue Codes). Die Änderungen in der Struktur der WZ 2003 sind begrenzt und betreffen u. a. die Wirtschaftszweige 27.35 und 29.40 der WZ 93.

Die hier vorgelegten Zahlen können sich infolge der am Ende jeden Kalenderjahres durchgeführten Jahreskorrektur noch verändern. Insofern tragen sie vorläufigen Charakter.

Rechtsgrundlagen für diese Erhebung sind:

- Gesetz über die Statistik im Produzierenden Gewerbe in der Neufassung der Bekanntmachung des Gesetzes (Prod-GewStatG) vom 21. März 2002 (BGBl. I S. 1181), geändert durch Artikel 2 des Gesetzes vom 26. Juli 2002 (BGBl. I S. 2867)
- Gesetz über die Statistik für Bundeszwecke (Bundesstatistikgesetz – BStatG) vom 22. Januar 1987 (BGBl. I S. 462, 565), zuletzt geändert durch Artikel 16 des Gesetzes vom 21. August 2002 (BGBl. I S. 3322).

Die Erhebung „Monatsbericht für Betriebe des Verarbeitenden Gewerbes sowie des Bergbaus und der Gewinnung von Steinen und Erden“ bezieht sich:

- auf alle Einbetriebsunternehmen des Verarbeitenden Gewerbes sowie des Bergbaus und der Gewinnung von Steinen und Erden mit im Allgemeinen mindestens 20 tätigen Personen,
- auf alle Betriebe des Verarbeitenden Gewerbes sowie des Bergbaus und der Gewinnung von Steinen und Erden von Mehrbetriebsunternehmen des Produzierenden Gewerbes mit im Allgemeinen mindestens 20 tätigen Personen sowie
- auf Betriebe des Verarbeitenden Gewerbes sowie des Bergbaus und der Gewinnung von Steinen und Erden mit mindestens 20 tätigen Personen von Mehrbetriebsunternehmen anderer Wirtschaftsbereiche außerhalb des Produzierenden Gewerbes.

Als Ausnahme zu den genannten Abschneidegrenzen werden in den folgenden Wirtschaftszweigen auch Betriebe von Unternehmen mit 10 und mehr tätigen Personen zur Berichterstattung herangezogen:

- 14.11 Gewinnung von Naturwerksteinen und Natursteinen a. n. g.
- 14.21 Gewinnung von Kies und Sand
- 15.20 Fischverarbeitung
- 15.31 Kartoffelverarbeitung
- 15.32 Herstellung von Frucht- und Gemüsesäften
- 15.33 Obst- und Gemüseverarbeitung a. n. g.
- 15.71 Herstellung von Futtermitteln für Nutztiere
- 15.72 Herstellung von Futtermitteln für sonstige Tiere
- 15.91 Herstellung von Spirituosen
- 15.92 Herstellung von Alkohol
- 15.97 Herstellung von Malz
- 15.98 Gewinnung natürlicher Mineralwässer, Herstellung von Erfrischungsgetränken
- 20.10 Säge-, Hobel- und Holzimprägnierwerke
- 26.63 Herstellung von Frischbeton (Transportbeton)

Für den Wirtschaftszweig 20.10 „Säge-, Hobel- und Holzimprägnierwerke“ gilt als Abschneidegrenze ein Jahreseinschnitt von mindestens 5 000 m³ Rohholz.

Bei der Darstellung der Ergebnisse für die Merkmale „Tätige Personen“ und „Umsatz“ erfolgt in den Tabellen ein Nachweis sowohl nach hauptbeteiligten Wirtschaftszweigen (Betriebsergebnisse) als auch nach beteiligten Wirtschaftszweigen (Ergebnisse nach fachlichen Betriebsteilen – Punkt 4). In der ausführlichen Darstellung (Punkt 2) verzichten wir aus Platzgründen auf den Ausweis der dreistelligen Zusammenfassung nach WZ 2003. Beim Nachweis nach hauptbeteiligten Wirtschaftszweigen werden alle Angaben einer räumlich zusammenliegenden Betriebsstätte eines Betriebes (örtliche Einheit) unter dem Wirtschaftszweig nachgewiesen, bei dem – gemessen an den tätigen Personen – der Schwerpunkt des Betriebes liegt. Für die Gliederung nach beteiligten Wirtschaftszweigen (fachliche Einheit) werden die Angaben (tätige Personen, Umsatz) kombinierter Betriebe entsprechend ihrer Fertigung nach Wirtschaftszweigen aufgeteilt. Die Ergebnisse der Unternehmen des Verarbeitenden Gewerbes sowie des Bergbaus und der Gewinnung von Steinen und Erden (Einbetriebsunternehmen und Mehrbetriebsunternehmen) werden einmal jährlich im Rahmen des Jahresberichtes veröffentlicht.

Ab Januar 2003 werden entsprechend der Gliederung der EU-Hauptgruppenverordnung fünf industrielle Hauptgruppen ausgewiesen. Die neue Hauptgruppe Energie setzt sich aus den Abteilungen 10, 11, 12, 23, 40 und 41 der WZ 2003 zusammen. In diesem Bericht wird die Hauptgruppe jedoch nur als „reduzierte Hauptgruppe“ abgebildet. In die Ergebnisaufbereitung werden nur diejenigen Zweige einbezogen, die zu den Abschnitten C (Abteilung 10, 11, 12) und D (Abteilung 23) der WZ 2003 gehören. Für Sachsen können aus datenschutzrechtlichen Gründen keine Ergebnisse für die neue Hauptgruppe Energie ausgewiesen werden. Um den Informationsgehalt dieser Darstellung nicht mehr als erforderlich einzuschränken, wurden die Ergebnisse für die Hauptgruppen A (Vorleistungsgüterproduzenten) und EN (Energie) zusammengefasst. Änderungen in der Zuordnung von Berichtseinheiten zu den einzelnen Hauptgruppen ergeben sich darüber hinaus aber auch durch die jährlich durchzuführende Berichtskreisaktualisierung (Schwerpunktwechsler/Auf- und Absteiger).

Definitionen

Unternehmen:

Rechtliche und zugleich kleinste bilanzierende Einheit ohne rechtlich selbständige Tochtergesellschaften, Arbeitsgemeinschaften, Betriebsführungsgesellschaften usw. Das Unternehmen im Produzierenden Gewerbe umfasst die Funktionen Beschaffung, Lagerung, Fertigung, Vertrieb, Verwaltung, Planung sowie Forschung und Entwicklung. Diese Funktionen können jedoch auch getrennt oder allein vorkommen. Besteht das Unternehmen nur aus einer einzigen örtlichen Niederlassung, gilt es als Einbetriebsunternehmen, verfügt es über mehrere – mindestens zwei – voneinander getrennt liegende, juristisch unselbständige örtliche Einheiten, ist es ein Mehrbetriebsunternehmen. Liegen die örtlichen Einheiten eines Mehrbetriebsunternehmens in mehreren Bundesländern, wird das Unternehmen auch als Mehrländerunternehmen bezeichnet.

Betrieb:

Örtlich getrennte Niederlassung von Unternehmen, einschließlich der Verwaltungs-, Reparatur-, Montage- und Hilfsbetriebe, die mit dem meldenden Betrieb örtlich verbunden sind oder in dessen Nähe liegen. Örtlich getrennte Hauptverwaltungen der Unternehmen werden im Verarbeitenden Gewerbe sowie im Bergbau und der Gewinnung von Steinen und Erden ebenfalls als eigenständige Betriebe erfasst. Die Merkmalswerte sind für den gesamten Betrieb zu melden und schließen auch die nichtproduzierenden Teile ein.

Fachlicher Betriebsteil:

Teil des Betriebes, in dem nur eine bestimmte wirtschaftliche Tätigkeit ausgeübt wird (z. B. unterschiedliche Produktionsbereiche). Die Abgrenzung wird durch die WZ 2003-Systematik bestimmt. Im Fall homogener Betriebe bzw. Einbetriebsunternehmen (homogen = gesamte Einheit übt nur eine wirtschaftliche Tätigkeit nach Maßgabe der verwendeten Systematik aus) fallen die Einheiten fachlicher Betriebsteil und Betrieb/Unternehmen zusammen.

Tätige Personen (Beschäftigte):

Alle Personen, die am Ende des Monats in einem arbeitsrechtlichen Verhältnis zum Betrieb stehen, tätige Inhaber, -innen und tätige Mitinhaber, -innen sowie unbezahlt mithelfende Familienangehörige, soweit sie mindestens ein Drittel der üblichen Arbeitszeit im Betrieb tätig sind, als Heimarbeiter, -innen auf der Lohn- und Gehaltsliste geführt werden, Zusteller, -innen im Verlagsgewerbe sowie an andere Unternehmen gegen Entgelt überlassene Mitarbeiter. Nicht dazu rechnen dagegen gemäß Arbeitnehmerüberlassungsgesetz (AÜG) von anderen Unternehmen gegen Entgelt zur Arbeitsleistung überlassene Personen (Leiharbeiter, -innen). In den Zahlen für Arbeiter sind gewerblich Auszubildende, in den Angaben für Angestellte sind kaufmännisch Auszubildende enthalten.

Geleistete Arbeitsstunden:

Als Arbeitsstunden gelten nur die im Betrieb tatsächlich geleisteten (nicht die bezahlten) Stunden aller tätigen Personen, einschließlich Über-, Nacht-, Sonntags- und Feiertagsstunden.

Gemäß der Neufassung des ProdGewStatG werden ab dem Berichtsjahr 2003 die geleisteten Arbeitsstunden aller tätigen Personen (Beschäftigten) erfasst (*bis Ende 2002: Arbeiterstunden*). Angaben zu den geleisteten Arbeitsstunden für Berichtszeiträume vor 2003 sind berechnete Vergleichswerte (faktorkorrigierte Angaben).

Lohn- und Gehaltsumme:

Summe der Bruttobezüge der tätigen Personen ohne Arbeitgeberanteile zur Sozialversicherung (Kranken-, Renten- und Pflegeversicherung), jedoch einschließlich Lohn- und Gehaltszuschläge (auch Gratifikationen, Erfolgsprämien, Provisionen, Tantiemen usw.). Vergütungen für gewerblich und kaufmännisch Auszubildende sind enthalten. Nicht erfasst werden allgemeine soziale Aufwendungen sowie Vergütungen, die als Spesenersatz anzusehen sind.

Gesamtumsatz:

Umsatz aus eigenen Erzeugnissen und industriellen/handwerklichen Dienstleistungen, baugewerblicher Umsatz sowie Umsatz aus Handelsware und sonstiger nichtindustrieller Tätigkeit (z. B. Erlöse aus Vermietung und Verpachtung, aus Lizenzverträgen, Provisionseinnahmen und aus Veräußerung von Patenten sowie Erlöse aus Transportleistungen für Dritte und aus dem Verkauf von eigenen landwirtschaftlichen Erzeugnissen). Als Umsatz gilt die Summe der Rechnungsendbeträge ohne in Rechnung gestellte Umsatz-(Mehrwert-)steuer, jedoch einschließlich Verbrauchssteuern und der Kosten für Fracht, Verpackung und Porto, auch wenn diese gesondert in Rechnung gestellt werden.

Umsatz aus eigenen Erzeugnissen und industriellen/handwerklichen Dienstleistungen:

Die aus eigener Produktion stammenden und in Lohnarbeit bei anderen Unternehmen hergestellten Lieferungen und Leistungen sowie die ausgeführten Reparaturen, Montagen, Lohnarbeiten und Lohnveredlungen (einschließlich Umsatz aus dem Verkauf von Energie, Nebenerzeugnissen und Abfällen), jedoch ohne Erlöse aus Bauinstallationen (gelten als Umsatz aus baugewerblichen Betriebsteilen) sowie ohne Erlöse für Instandhaltung bzw. Reparatur von Büromaschinen, Datenverarbeitungsgeräten und -einrichtungen, Kraftfahrzeugen und Gebrauchsgütern (gelten als Umsatz sonstiger Betriebsteile).

Auslandsumsatz:

Direkte Lieferungen und Leistungen an Empfänger, die im Ausland ansässig sind, sowie Lieferungen an Exporteure, die die bestellten Waren ohne weitere Be- und Verarbeitung in das Ausland ausführen.

Abkürzungen

a.	=	aus	Recycl.	=	Recycling
a. n. g.	=	anderweitig nicht genannt	Schleifwerkz.	=	Schleifwerkzeuge
Ausbauelem.	=	Ausbauelemente	Schneidw.	=	Schneidwerkzeuge
Bearb.	=	Bearbeitung	Seidenaufber.	=	Seidenaufbereitung
Druckgew.	=	Druckgewerbe	Silberschmiedew.	=	Silberschmiedewaren
DV	=	Datenverarbeitung	sonst.	=	sonstige
Einricht.	=	Einrichtungen	spez.	=	spezifisch
einschl.	=	einschließlich	Spielw.	=	Spielwaren
elektr.	=	elektrisch	Sportg.	=	Sportgeräte
f.	=	für	Std.	=	Stunden
f. d.	=	für den	Straßenfz.	=	Straßenfahrzeuge
Fassungsverm.	=	Fassungsvermögen	techn.	=	technisch
Fertigb.	=	Fertigbauten	Textur.	=	Texturierung
Fertigbaut.	=	Fertigbauteile	u.	=	und
Fertigt.	=	Fertigteile	u. Ä.	=	und Ähnlichen
Fertigteilb.	=	Fertigteilbauten	u. ä.	=	und ähnlichen
Gew. v.	=	Gewinnung von	unedl.	=	unedlen
Heißluftger.	=	Heißluftgeräte	usw.	=	und so weiter
Holzfasерpl.	=	Holzfasерplatten	v.	=	von
H. v.	=	Herstellung von	Verarb.	=	Verarbeitung
Instr.	=	Instrumente	Veredl.	=	Veredlung
m.	=	mit	Verlagsgew.	=	Verlagsgewerbe
Masch.	=	Maschinen	Verpackungsm.	=	Verpackungsmittel
mech.	=	mechanisch	Vervielf.	=	Vervielfältigung
mehr a.	=	mehr als	Werkz.	=	Werkzeug
Musikinstr.	=	Musikinstrumente	WZ 93	=	Klassifikation der Wirtschaftszweige, Ausgabe 1993
NE	=	Nicht-Eisen	WZ 2003	=	Klassifikation der Wirtschaftszweige, Ausgabe 2003
Nr.	=	Nummer	z. B.	=	zum Beispiel
oh.	=	ohne	Zellst.	=	Zellstoff
Phantasieschm.	=	Phantasieschmuck	€	=	Euro
pharmaz.	=	pharmazeutisch			
Polierst.	=	Poliersteine			

Neuerscheinungen des Statistischen Landesamtes des Freistaates Sachsen

Kennziffer	Titel/Kurztitel	Stand Periodizität	Preis €
A I 2	Bevölkerungsentwicklung im Freistaat Sachsen nach Kreisen und Gemeinden	2/2002 - hj	7,50
A I 3	Bevölkerungsstand des Freistaates Sachsen nach Alter und Geschlecht	2002 - j	8,50
A II 3	Eheschließungen, Geborene und Gestorbene im Freistaat Sachsen	2002 - j	3,00
A IV 11	Schwangerschaftsabbrüche im Freistaat Sachsen	2002 - j	1,50
A VII 4	Frauen im Freistaat Sachsen - Ergebnisse des Mikrozensus April 2002	2002 - j	7,10
B III 3	Abschlussprüfungen an den Hochschulen im Freistaat Sachsen - Prüfungsjahr 2002	2002 - j	8,50
E IV 4	Verbrauch von Energieträgern im Bergbau und Verarbeitenden Gewerbe im Freistaat Sachsen	2002 - j	4,10
K IX 1	Ausbildungsförderung im Freistaat Sachsen	2002 - j	3,00
M I 6	Kaufwerte für Bauland im Freistaat Sachsen	2002 - j	3,00
P I 4	Bruttoinlandsprodukt und Bruttowertschöpfung im Freistaat Sachsen nach Kreisen	2001 - j	7,00
Q IV 3	Ozonschichtschädigende und klimawirksame Stoffe im Freistaat Sachsen	2001 - j	2,00
Q III 1	Investitionen für Umweltschutz im Produzierenden Gewerbe im Freistaat Sachsen	2001 - j	5,00
Z II 2	Sächsische Kreiszahlen - Ausgabe 2003	2003 - j	9,10
Verzeichnis	Krankenhäuser und Rehabilitationseinrichtungen im Freistaat Sachsen	2002 - j	7,50
Verzeichnis	Kindertagesstätten im Freistaat Sachsen	2002 - 4j	12,50
Sonderheft	Regionalisierte Bevölkerungsprognose für den Freistaat Sachsen bis 2020	2003	18,50

Monatlich erscheinen:

C III 2	Schlachtungen, Milchanlieferung und Geflügelhaltung im Freistaat Sachsen	07/03 - m	1,50
E I 1	Bergbau und Verarbeitendes Gewerbe im Freistaat Sachsen	06/03 - m	7,50
E II 1	Baugewerbe im Freistaat Sachsen (Vorbereitende Baustellenarbeiten, Hoch- und Tiefbau)	06/03 - m	5,00
G I 1, G IV 3	Binnenhandel und Gastgewerbe im Freistaat Sachsen	06/03 - m	1,50
G IV 1	Beherbergungsgewerbe im Freistaat Sachsen	06/03 - m	5,50
H I 1	Straßenverkehrsunfälle im Freistaat Sachsen	04/03 - m	6,00
M I 2	Verbraucherpreisindex im Freistaat Sachsen	08/03 - m	5,50
Z I 1	Konjunkturbericht für den Freistaat Sachsen	05/03 - m	5,00

Vierteljährlich erscheinen:

A I 1	Bevölkerungsstand des Freistaates Sachsen nach Kreisen	4/02 - vj	1,50
A II 1	Eheschließungen, Geborene und Gestorbene im Freistaat Sachsen	1/03 - vj	2,00
A III 1	Räumliche Bevölkerungsbewegung im Freistaat Sachsen	4/02 - vj	6,00
A VI 5	Sozialversicherungspflichtig Beschäftigte im Freistaat Sachsen	3/02 - vj	7,10
D I 1	Gewerbeanmeldungen und -abmeldungen im Freistaat Sachsen	4/02 - vj	2,50
D III 1	Insolvenzverfahren im Freistaat Sachsen	1/03 - vj	4,00
E III 1	Baugewerbe im Freistaat Sachsen (Bauinstallation und sonstiges Baugewerbe)	2/03 - vj	1,50
E IV 1	Ausgewählte Daten zur Energiewirtschaft im Freistaat Sachsen	1,2/02 - vj	3,00
E V 1	Beschäftigte und Umsatz im Handwerk des Freistaates Sachsen	1/03 - vj	6,00
F II 1	Baugenehmigungen und Baufertigstellungen im Freistaat Sachsen	2/03 - vj	2,50
G III 1	Außenhandel des Freistaates Sachsen	2/03 - vj	2,50
L II 2	Einnahmen und Ausgaben der öffentlichen Kommunalhaushalte des Freistaates Sachsen	1/03 - vj	7,50
M I 4	Preisindizes für Bauwerke im Freistaat Sachsen	2/03 - vj	3,00
N I 1	Verdienste und Arbeitszeiten im Produzierenden Gewerbe, Handel, Kreditinstituten und Versicherungsgewerbe im Freistaat Sachsen	2/03 - vj	9,00

Abkürzungen:	m	monatlich	hj	halbjährlich	2j	alle 2 Jahre
	j	jährlich	10/01	Monat	3j	alle 3 Jahre
	vj	vierteljährlich	4/01	Quartal	fw	fallweise