

Statistisches Landesamt
des Freistaates
Sachsen



Statistische Berichte

Bergbau und Verarbeitendes Gewerbe im Freistaat Sachsen

Juni 2003

Zeichenerklärung

-	Nichts vorhanden (genau Null)	x	Tabellenfach gesperrt, weil Aussage nicht sinnvoll
0	Weniger als die Hälfte von 1 in der letzten besetzten Stelle, jedoch mehr als nichts	()	Aussagewert ist eingeschränkt
...	Angabe fällt später an	p	vorläufige Zahl
/	Zahlenwert nicht sicher genug	r	berichtigte Zahl
.	Zahlenwert unbekannt oder geheim zu halten	s	geschätzte Zahl

Herausgeber:

Statistisches Landesamt des Freistaates Sachsen

Macherstraße 63
01917 Kamenz

Postfach 11 05
01911 Kamenz

Telefon

Vermittlung 03578 33-0

Präsident/Sekretariat -1900

Auskunft -1913, -1914

Bibliothek -4352

Vertrieb -4316

Telefax -1999

Telefax -1921

Telefax -1598

Internet www.statistik.sachsen.de
E-Mail info@statistik.sachsen.de

Informationsbüro Dresden

Rampische Str. 4
01067 Dresden

Telefon 0351 483-3180

Telefax -3184

E-Mail iPunkt@statistik.sachsen.de

Kein Zugang für elektronisch signierte sowie verschlüsselte Dokumente

© Statistisches Landesamt des Freistaates Sachsen, Kamenz, September 2003

Für nichtgewerbliche Zwecke sind Vervielfältigung und unentgeltliche Verbreitung, auch auszugsweise, mit Quellenangabe gestattet. Die Verbreitung, auch auszugsweise, über elektronische Systeme/Datenträger bedarf der vorherigen Zustimmung. Alle übrigen Rechte bleiben vorbehalten.

Inhalt

Seite

Ergebnisdarstellung 2

Tabellen

1. Monatliche Entwicklung ab Januar 2002 Betriebe, Personen, Arbeitsstunden, Löhne, Gehälter und Umsatz	4
2. Ergebnisse der Betriebe nach Wirtschaftszweigen	6
2.1. Betriebe, Personen, Arbeitsstunden, Löhne, Gehälter und Umsatz	6
2.2. Betriebe, Personen, Arbeitsstunden, Löhne, Gehälter, Umsatz – Veränderung zum Vormonat	18
2.3. Betriebe, Personen, Arbeitsstunden, Löhne, Gehälter, Umsatz – Veränderung zum Vorjahresmonat	30
3. Ergebnisse der Betriebe nach Hauptgruppen und Kreisen	42
3.1. Betriebe, Personen, Arbeitsstunden, Löhne, Gehälter und Umsatz	42
3.2. Betriebe, Personen, Arbeitsstunden, Löhne, Gehälter, Umsatz – Veränderung zum Vormonat	52
4. Ergebnisse der fachlichen Betriebsteile nach Wirtschaftszweigen	62
4.1. Fachliche Betriebsteile, tätige Personen und Umsatz	62
4.2. Fachliche Betriebsteile, tätige Personen und Umsatz – Veränderung zum Vormonat	63
4.3. Fachliche Betriebsteile, tätige Personen und Umsatz – Veränderung zum Vorjahresmonat	64
5. Ergebnisse der Betriebe nach Hauptgruppen und Beschäftigtengrößenklassen Betriebe, tätige Personen und Gesamtumsatz	65
Zuordnung der Klassen (Viersteller) der WZ 2003 zu den Hauptgruppen	66
Verteilung der WZ 2003-Positionen über die Kategorien der aggregierten Klassifikation (Hauptgruppen)	67
Erläuterungen	68
Definitionen	69
Abkürzungen	70

Ergebnisdarstellung

Allgemeine Hinweise¹⁾:

Ab Januar 2003 erfolgt die Darstellung der Ergebnisse entsprechend der Klassifikation der Wirtschaftszweige, Ausgabe 2003 (WZ 2003). Entsprechend der Gliederung der EU-Hauptgruppenverordnung werden mit Beginn des Jahres fünf industrielle Hauptgruppen ausgewiesen. Darüber hinaus werden gemäß der Neufassung des Gesetzes über die Statistik im Produzierenden Gewerbe (ProdGewStatG) nunmehr die *Arbeitsstunden aller tätigen Personen* erfragt (bis Ende 2002 nur die Arbeiterstunden).

Im Juni 2003 erwirtschafteten die 2 800 berichtspflichtigen Betriebe des Verarbeitenden Gewerbes sowie des Bergbaus und der Gewinnung von Steinen und Erden Sachsens einen Gesamtumsatz von rund 2,8 Milliarden €. Der Industrieumsatz blieb im letzten Monat des zweiten Quartals damit deutlich hinter der im Monat Mai erzielten Größenordnung (-7,7 Prozent) zurück. Die Entwicklung war maßgeblich durch die Tarifeinwanderung zwischen den Metallarbeitgebern und der Industriegewerkschaft Metall beeinflusst. Während im Inland 3,6 Prozent weniger Erzeugnisse und Leistungen umgesetzt wurden, verlor das Auslandsgeschäft um einiges mehr an Schwung. Der Umfang der Exporte ging im Vergleich zum Vormonat um 18,2 Prozent zurück.

Auch gegenüber dem vergleichbaren Vorjahreszeitraum präsentierten sich die sächsischen Industriebetriebe im Juni 2003 mit einem schwächeren Monatsergebnis. Obwohl das Geschäft im Inland mit einem Plus um 4,5 Prozent aufwarten konnte, führten stockende Geschäfte mit ausländischen Kunden (-28,2 Prozent) zu einer insgesamt rückläufigen Umsatzentwicklung (-6,0 Prozent) gegenüber Juni 2002.

In den einzelnen Wirtschaftszweigen gestaltete sich die Entwicklung unterschiedlich. Während in der Mehrzahl der Branchen mehr oder weniger deutliche Umsatzsteigerungen gegenüber dem Vormonat erwirtschaftet werden konnten, blieben Bereiche wie u. a. der Fahrzeugbau, der Bereich Herstellung von Möbeln, Schmuck, Musikinstrumenten, Sportgeräten, Spielwaren; Recycling, das Holzgewerbe sowie das Textil- und Bekleidungsgerbe hinter den im Mai des Jahres erzielten Resultaten zurück. Augenfällig hierbei ist der kräftige Umsatzrückgang im Fahrzeugbau. Die Intensität ist maßgeblich durch den Produktionsausfall in den bestreikten Betrieben dieser Branche bestimmt und führte im letzten Monat des ersten Halbjahres zu einem saisonal unüblichen Rückgang beim Industrieumsatz.

Gesamtumsatz im Verarbeitenden Gewerbe sowie im Bergbau und der Gewinnung von Steinen und Erden in Sachsen 2000 bis 2003

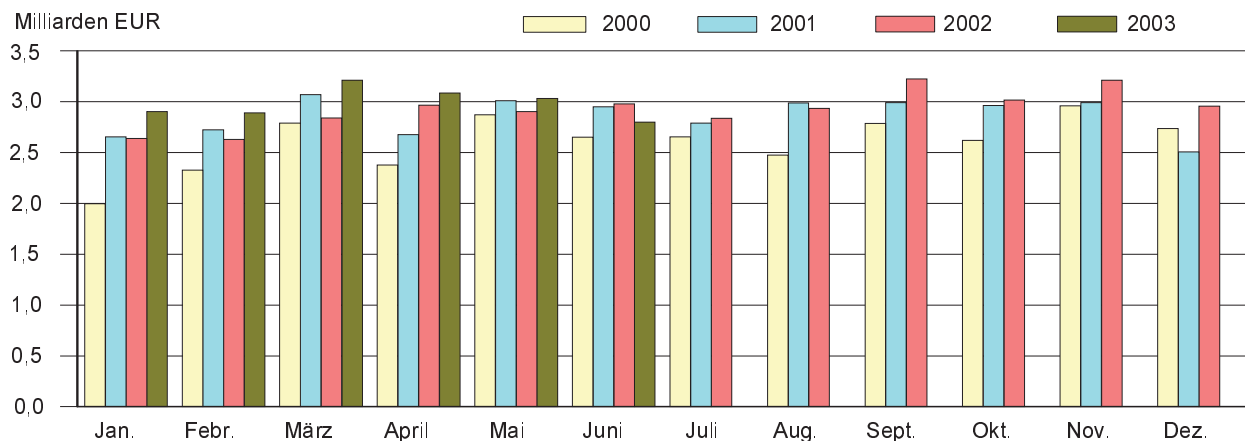

Auslandsumsatz im Verarbeitenden Gewerbe sowie im Bergbau und der Gewinnung von Steinen und Erden in Sachsen 2000 bis 2003

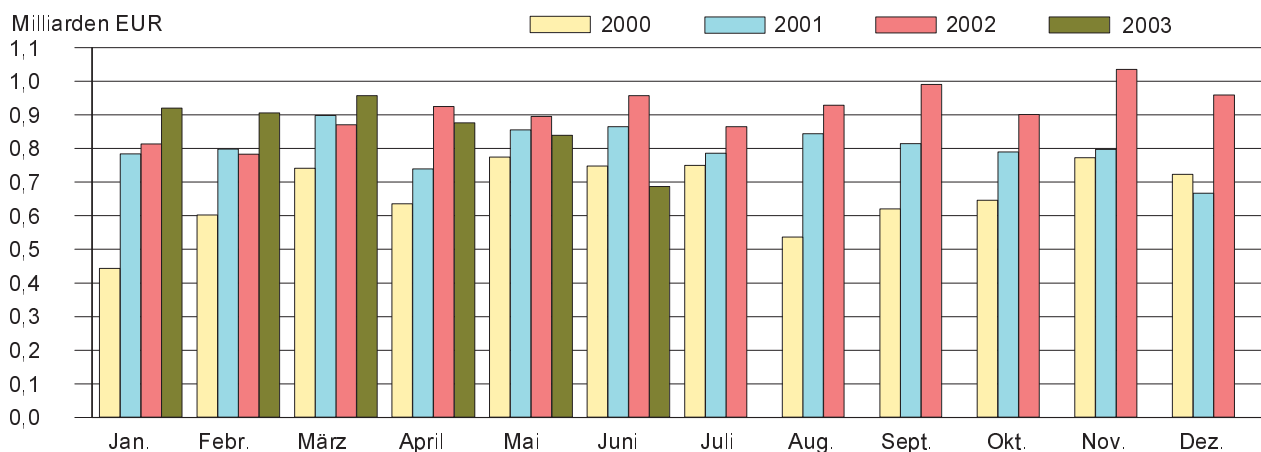

1) weitere Hinweise siehe Erläuterungen Seiten 68 und 69

Im Vergleich zum Vorjahresmonat zeigte sich ein vergleichbares Bild. In der Mehrzahl der Branchen konnte eine positive Entwicklung notiert werden. Der Metall-Tarifstreit mit seiner Auswirkung insbesondere im Fahrzeugbau (-57,2 Prozent) überschattete allerdings diese Entwicklung und führte Ende des ersten Halbjahres zu einer negativen Bilanz gegenüber Juni 2002. Insgesamt wurden im Juni dieses Jahres 6,0 Prozent weniger Erzeugnisse umgesetzt als vor Jahresfrist.

Der gegenüber dem Vormonat kräftige Rückgang beim Auslandsgeschäft bewirkte, dass die Exportquote um 3,1 Prozentpunkte zurückging. Sie lag im Juni 2003 bei 24,6 Prozent (Juni 2002: 32,1 Prozent).

Die Zahl der Beschäftigten in den 2 800 sächsischen Industriebetrieben betrug Ende Juni 2003 insgesamt 223 391 Personen. Gegenüber dem Vormonat zeigte sich die Beschäftigungssituation damit nahezu unverändert. Die Entwicklung in den einzelnen Branchen wies jedoch deutliche Unterschiede auf. Während in Branchen wie u. a. im Bereich Ernährungsgewerbe und Tabakverarbeitung (0,8 Prozent), im Bereich Herstellung von chemischen Erzeugnissen (0,3 Prozent) sowie in den Bereichen Herstellung von Gummi- und Kunststoffwaren und Metallerzeugung und -bearbeitung, Herstellung von Metallerzeugnissen (jeweils 0,2 Prozent) ein leichter Anstieg bei der Zahl der Arbeitskräfte zu verzeichnen war, wurden in einer Reihe von Wirtschaftszweigen wie u. a. im Bereich Herstellung von Möbeln, Schmuck, Musikinstrumenten, Sportgeräten, Spielwaren; Recycling (-1,0 Prozent), im Textil- und Bekleidungsgewerbe (-0,7 Prozent) sowie im Holzgewerbe und im Bereich Herstellung von Büromaschinen; Elektrotechnik, Feinmechanik, Optik (jeweils -0,4 Prozent) weniger Beschäftigte registriert als im Monat zuvor. Noch treffender zeigt sich beim Vergleich zum Vorjahresmonat, dass die Beschäftigungssituation in den einzelnen Wirtschaftszweigen fortgesetzt spürbaren Veränderungen unterworfen ist. Während im Juni dieses Jahres u. a. im Bereich der Herstellung von chemischen Erzeugnissen (4,7 Prozent) sowie im Bereich Herstellung von Büromaschinen; Elektrotechnik, Feinmechanik, Optik (2,3 Prozent) mehr Personen beschäftigt waren als vor Jahresfrist, verringerte sich in anderen Branchen wie u. a. im Holzgewerbe (-7,0 Prozent), im Bereich Glasgewerbe, Keramik, Verarbeitung von Steinen und Erden (-5,1 Prozent), im Ernährungsgewerbe und der Tabakverarbeitung (-5,0 Prozent), im Maschinenbau (-2,8 Prozent) sowie im Textil- und Bekleidungsgewerbe (-2,5 Prozent) der Personalstock in beachtenswertem Maße. Insgesamt waren Ende Juni 2003 damit rund 1 900 Männer und Frauen weniger in sächsischen Industriebetrieben beschäftigt als vor Jahresfrist. Das bedeutet einen Beschäftigungsrückgang um 0,8 Prozent.

Der Vergleich kumulierter Werte der Monate Januar bis Juni 2002 und 2003 zeigt, dass in den ersten sechs Monaten dieses Jahres Erzeugnisse und Leistungen im Wert von reichlich 973 Millionen € (5,7 Prozent) mehr umgesetzt werden konnten als in den Monaten Januar bis Juni 2002. Während das Inlandsgeschäft bei dieser Halbjahresbilanz mit einem Plus von 8,8 Prozent (1 032 Millionen €) zu Buche schlug, schwächelte das Auslandsgeschäft im Verlauf des zweiten Quartals dieses Jahres und geriet am Ende des ersten Halbjahres, maßgeblich bewirkt durch die Auswirkungen des Metallere-Strikes, gegenüber dem vergleichbaren Halbjahresergebnis aus dem Jahr 2002 um rund 58 Millionen € (-1,1 Prozent) ins Hintertreffen.

Gesamtumsatz und Auslandsumsatz Januar bis Juni 2003 nach Wirtschaftszweigen Sachsens und Regierungsbezirken

Wirtschaftszweig Regierungsbezirk	Gesamtumsatz		Veränderung zum Vorjahr	
	insgesamt	darunter Ausland	Gesamt- umsatz	Auslands- umsatz
	1 000 €		Prozent	
Ernährungsgewerbe u. Tabakverarbeitung	2 961 589	123 449	29,7	43,6
Textil- u. Bekleidungsgewerbe	616 670	158 492	0,1	11,5
Holzgewerbe (ohne H. v. Möbeln)	343 836	.	7,8	.
Papier-, Verlags- u. Druckgewerbe	960 679	211 322	2,5	15,5
H. v. chemischen Erzeugnissen	898 799	431 866	8,7	36,4
H. v. Gummi- u. Kunststoffwaren	482 222	100 506	3,2	-5,6
Glasgewerbe, H. v. Keramik, Verarb. v. Steinen u. Erden	715 163	108 595	5,0	3,4
Metallerzeugung u. -bearbeitung, H. v. Metallerzeugnissen	2 178 086	384 190	5,4	6,1
Maschinenbau	2 012 057	793 128	-3,3	-1,1
H. v. Büromaschinen, DV-Geräten u. -Ein- richtungen	2 318 645	941 065	10,2	14,0
Fahrzeugbau	3 669 986	1 773 386	-3,8	.
H. v. Möbeln, Schmuck, Musikinstr., Sport- geräten, Spielwaren; Recycling	439 307	69 521	-4,7	14,0
Sachsen, insgesamt	17 920 991	5 186 280	5,7	-1,1
Regierungsbezirk Chemnitz	7 428 361	2 584 150	-4,9	-13,2
Regierungsbezirk Dresden	7 681 094	1 992 938	18,8	10,1
Regierungsbezirk Leipzig	2 811 535	609 192	5,1	33,1

1. Monatliche Entwicklung ab Januar 2002

Betriebe, Personen, Arbeitsstunden, Löhne, Gehälter und Umsatz¹⁾

Monat Jahr	Betriebe	Tätige Personen		Geleistete Arbeits- stunden ²⁾	Arbeits- stunden je tät. Person	Bruttolohnsumme		
		insgesamt	darunter Arbeiter			insgesamt	je Arbeiter	
						1 000 €	€	
1991	Jahressumme	x	x	x	692 168	1 166	3 010 271	7 545
1991	Jahresmittel	2 413	593 609	399 005	57 681	97	250 856	629
1992	Jahressumme	x	x	x	458 369	1 510	2 393 873	11 742
1992	Jahresmittel	1 992	303 545	203 877	38 197	126	199 489	979
1993	Jahressumme	x	x	x	369 840	1 586	2 250 527	14 069
1993	Jahresmittel	2 027	233 254	159 969	30 820	132	187 544	1 172
1994	Jahressumme	x	x	x	352 271	1 666	2 387 979	16 259
1994	Jahresmittel	2 206	211 438	146 877	29 356	139	198 998	1 355
1995	Jahressumme	x	x	x	347 429	1 667	2 603 662	18 001
1995	Jahresmittel	2 315	208 432	144 641	28 952	139	216 971	1 500
1996	Jahressumme	x	x	x	341 672	1 658	2 660 567	18 589
1996	Jahresmittel	2 526	206 072	143 126	28 473	138	221 717	1 548
1997	Jahressumme	x	x	x	342 298	1 665	2 737 498	19 051
1997	Jahresmittel	2 638	205 626	143 697	28 525	139	228 126	1 588
1998	Jahressumme	x	x	x	353 138	1 672	2 906 915	19 478
1998	Jahresmittel	2 656	211 202	149 240	29 428	139	242 243	1 623
1999	Jahressumme	x	x	x	357 025	1 672	2 982 796	19 754
1999	Jahresmittel	2 708	213 562	150 994	29 752	139	248 567	1 646
2000	Jahressumme	x	x	x	362 755	1 657	3 144 724	20 239
2000	Jahresmittel	2 784	218 976	155 377	30 230	138	262 060	1 687
2001	Jahressumme	x	x	x	368 593	1 640	3 313 535	20 855
2001	Jahresmittel	2 813	224 690	158 886	30 716	137	276 128	1 738
2002	Januar	2 859	224 642	156 909	32 168	143	264 757	1 687
	Februar	2 855	224 855	156 992	30 295	135	250 778	1 597
	März	2 861	224 486	156 566	30 774	137	263 259	1 681
	April	2 868	224 622	156 789	32 041	143	268 357	1 712
	Mai	2 859	224 898	157 117	30 373	135	284 279	1 809
	Juni	2 859	225 283	157 471	30 043	133	281 586	1 788
	Juli	2 865	225 279	157 601	29 440	131	283 711	1 800
	August	2 859	226 491	158 617	31 030	137	268 628	1 694
	September	2 860	226 668	158 778	31 578	139	269 534	1 698
	Oktober	2 847	226 735	158 812	31 591	139	286 210	1 802
	November	2 837	225 774	157 961	31 032	137	337 590	2 137
	Dezember	2 837	224 503	156 944	26 342	117	286 663	1 827
2002	Jahressumme	x	x	x	366 706	1 627	3 345 352	21 234
2002	Jahresmittel	2 856	225 353	157 546	30 559	136	278 779	1 770
2003	Januar	2 827	223 687	156 031	32 213	144	271 011	1 737
	Februar	2 817	223 692	156 320	30 298	135	257 700	1 649
	März	2 809	223 827	156 673	32 027	143	265 744	1 696
	April	2 807	223 624	155 998	31 376	140	278 221	1 783
	Mai	2 801	223 498	156 146	30 534	137	282 806	1 811
	Juni	2 800	223 391	156 025	29 389	132	271 370	1 739
	Januar - Juni:							
2003	Jahressumme	x	x	x	185 837	831	1 626 852	10 415
2003	Jahresmittel	2 810	223 620	156 199	30 973	139	271 142	1 736

1) Abweichungen zur Jahressumme sind auf Rundungen bzw. Wichtungen zurückzuführen.

Angaben für 1991 bis 2002 sind endgültig. Angaben für 2003 sind vorläufig.

2) faktorkorrigierte Angaben

Bruttogehaltssumme		Gesamtumsatz			Umsatz aus eigenen Erzeugnissen			Monat Jahr
insgesamt	je Angest.	insgesamt	darunter Ausland	je tätiger Person	zusammen	darunter Ausland	je tätiger Person	
1 000 €	€	1 000 €		€	1 000 €		€	
1 967 611	10 111	14 413 520	1 846 483	24 281	13 962 533	1 834 195	23 521	1991 Jahressumme
163 968	843	1 201 126	153 873	2 024	1 163 544	152 850	1 960	1991 Jahresmittel
1 636 186	16 417	13 786 985	1 895 484	45 420	13 394 937	1 872 409	44 129	1992 Jahressumme
136 349	1 368	1 148 915	157 957	3 785	1 116 245	156 034	3 677	1992 Jahresmittel
1 513 437	20 652	14 657 068	2 081 343	62 837	14 185 439	2 014 357	60 816	1993 Jahressumme
126 120	1 721	1 221 422	173 445	5 237	1 182 120	167 863	5 068	1993 Jahresmittel
1 581 130	24 491	17 249 349	2 199 344	81 581	16 518 823	2 110 306	78 126	1994 Jahressumme
131 761	2 041	1 437 446	183 279	6 799	1 376 569	175 859	6 510	1994 Jahresmittel
1 753 018	27 480	20 531 464	2 645 361	98 504	19 375 595	2 470 263	92 959	1995 Jahressumme
146 089	2 292	1 710 952	220 447	8 210	1 614 631	205 855	7 748	1995 Jahresmittel
1 844 321	29 300	21 331 068	2 815 265	103 513	20 084 556	2 651 426	97 464	1996 Jahressumme
153 697	2 441	1 777 589	234 605	8 624	1 673 711	220 952	8 120	1996 Jahresmittel
1 857 341	29 993	23 478 312	4 161 091	114 180	22 153 571	3 910 557	107 737	1997 Jahressumme
154 787	2 494	1 956 522	346 756	9 636	1 846 129	325 879	9 092	1997 Jahresmittel
1 932 494	31 188	26 847 724	5 978 553	127 119	25 469 218	5 756 175	120 592	1998 Jahressumme
161 041	2 599	2 237 311	498 213	10 593	2 122 435	479 681	10 049	1998 Jahresmittel
1 981 511	31 670	28 287 260	6 903 315	132 455	26 914 943	6 727 188	126 029	1999 Jahressumme
165 126	2 639	2 357 272	575 276	11 038	2 242 912	560 599	10 502	1999 Jahresmittel
2 081 413	32 727	31 239 901	7 995 680	142 664	29 710 248	7 814 686	135 678	2000 Jahressumme
173 451	2 727	2 603 325	666 307	11 889	2 475 854	651 224	11 307	2000 Jahresmittel
2 238 109	34 012	34 303 902	9 641 307	152 672	32 724 960	9 436 981	145 645	2001 Jahressumme
186 509	2 834	2 858 659	803 442	12 723	2 727 080	786 415	12 137	2001 Jahresmittel
189 965	2 805	2 637 325	813 566	11 740	2 524 267	794 071	11 237	2002 Januar
184 796	2 723	2 628 006	782 783	11 688	2 511 601	764 204	11 170	2002 Februar
188 719	2 779	2 839 790	871 123	12 650	2 707 085	854 139	12 059	2002 März
190 035	2 802	2 964 702	924 955	13 199	2 823 385	904 063	12 569	2002 April
198 450	2 928	2 900 706	895 136	12 898	2 760 577	878 847	12 275	2002 Mai
200 812	2 961	2 977 344	957 181	13 216	2 837 598	936 724	12 596	2002 Juni
190 071	2 808	2 837 655	865 270	12 596	2 644 957	793 850	11 741	2002 Juli
185 919	2 739	2 933 034	928 317	12 950	2 798 311	906 915	12 355	2002 August
187 282	2 759	3 223 066	990 732	14 219	3 079 553	969 462	13 586	2002 September
191 109	2 814	3 014 713	901 031	13 296	2 869 797	883 106	12 657	2002 Oktober
242 782	3 580	3 209 291	1 035 753	14 215	3 068 309	1 019 650	13 590	2002 November
204 821	3 032	2 956 446	959 583	13 169	2 810 076	941 224	12 517	2002 Dezember
2 354 759	34 727	35 122 077	10 925 429	155 854	33 435 515	10 646 254	148 370	2002 Jahressumme
196 230	2 894	2 926 840	910 453	12 988	2 786 293	887 188	12 364	2002 Jahresmittel
195 942	2 896	2 901 380	919 964	12 971	2 734 783	890 212	12 226	2003 Januar
189 703	2 816	2 891 454	905 811	12 926	2 733 834	880 715	12 221	2003 Februar
190 296	2 834	3 212 030	957 279	14 351	3 028 810	927 027	13 532	2003 März
196 833	2 911	3 085 636	876 192	13 798	2 903 810	850 898	12 985	2003 April
200 951	2 984	3 031 378	839 746	13 563	2 842 053	812 510	12 716	2003 Mai
203 801	3 025	2 799 113	687 288	12 530	2 584 540	656 524	11 570	2003 Juni
1 177 526	17 465	17 920 991	5 186 280	80 140	16 827 830	5 017 886	75 252	2003 Jahressumme
196 254	2 911	2 986 832	864 380	13 357	2 804 638	836 314	12 542	2003 Jahresmittel

2. Ergebnisse der Betriebe nach Wirtschaftszweigen

2.1. Betriebe, Personen, Arbeitsstunden, Löhne, Gehälter und Umsatz

WZ 2003	Wirtschaftszweig Hauptgruppe	Betriebe	Tätige Personen		Geleistete	Arbeits-	
			insgesamt	darunter Arbeiter	Arbeits-	stunden je	
					stunden	tät. Person	
						1 000	Std.
10.20	Braunkohlenbergbau u. -veredlung	2
10	Kohlenbergbau, Torfgewinnung	2
CA	Kohlenbergbau, Torfgewinnung, Gew. v. Erdöl, Erdgas usw.	2
14.11	Gew. v. Naturwerksteinen u. Natursteinen, a. n. g.	38	869	668	129	148	
14.12	Gew. v. Kalk- u. Gipsstein sowie Anhydrit, Dolomit u. Kreide	2
14.21	Gew. v. Kies u. Sand	48	614	419	91	148	
14.22	Gew. v. Ton u. Kaolin	3	280	241	39	139	
14	Gew. v. Steinen u. Erden, sonst. Bergbau	91
CB	Erzbergbau, Gew. v. Steinen u. Erden, sonst. Bergbau	91
C	Bergbau u. Gewinnung v. Steinen u. Erden	93	3 584	2 622	463	129	
15.11	Schlachten (oh. Schlachten v. Geflügel)	9
15.12	Schlachten v. Geflügel	3
15.13	Fleischverarbeitung	61	4 347	2 979	581	134	
15.20	Fischverarbeitung	6	106	83	14	132	
15.31	Kartoffelverarbeitung	4	383	297	55	144	
15.32	H. v. Frucht- u. Gemüsesäften	9	303	206	45	149	
15.33	Obst- u. Gemüseverarbeitung, a. n. g.	16	1 025	786	146	142	
15.41	H. v. rohen Ölen u. Fetten	1
15.43	H. v. Margarine u. ä. Nahrungsfetten	1
15.51	Milchverarbeitung	11
15.52	H. v. Speiseeis	2
15.61	Mahl- u. Schäl- u. Mühlen	5	238	160	35	147	
15.71	H. v. Futtermitteln für Nutztiere	12
15.72	H. v. Futtermitteln für sonst. Tiere	2
15.81	H. v. Backwaren (oh. Dauerbackwaren)	100	6 783	4 256	890	131	
15.82	H. v. Dauerbackwaren	8	569	486	71	125	
15.83	H. v. Zucker	1
15.84	H. v. Süßwaren (oh. Dauerbackwaren)	8	1 025	875	132	129	
15.85	H. v. Teigwaren	1
15.86	Verarb. v. Kaffee u. Tee, H. v. Kaffee-Ersatz	1
15.87	H. v. Würzmitteln u. Soßen	2
15.89	H. v. sonst. Nahrungsmitteln (oh. Getränke)	5	490	393	67	137	
15.91	H. v. Spirituosen	6	197	127	26	132	
15.93	H. v. Traubenwein	3
15.96	H. v. Bier	17	1 786	1 093	243	136	
15.97	H. v. Malz	1
15.98	Gew. natürl. Mineralwässer, H. v. Erfrischungsgetränken	5	534	393	81	152	
15	Ernährungsgewerbe	300
16.00	Tabakverarbeitung	1
16	Tabakverarbeitung	1
DA	Ernährungsgewerbe u. Tabakverarbeitung	301	22 135	15 287	3 000	136	
17.11	Baumwollaufbereitung u. -spinnerei	5	516	430	74	143	
17.13	Wollaufbereitung u. Kammgarnspinnerei	2

Monat Juni 2003

Bruttolohnsumme		Bruttogehaltsumme		Gesamtumsatz			Umsatz aus eigenen Erzeugnissen			WZ 2003
insgesamt	je Arbeiter	insgesamt	je Angest.	insgesamt	darunter Ausland	je tätiger Person	zusammen	darunter Ausland	je tätiger Person	
1 000 €	€	1 000 €	€	1 000 €		€	1 000 €		€	
.	10.20
.	10
.	CA
1 248	1 868	510	2 537	13 385	-	15 403	12 048	-	13 864	14.11
.	14.12
745	1 778	547	2 805	11 232	-	18 293	9 846	-	16 036	14.21
597	2 477	128	3 282	3 165	.	11 304	3 165	.	11 304	14.22
.	14
.	CB
5 949	2 269	3 164	3 289	55 575	1 174	15 506	50 549	1 174	14 104	C
.	15.11
.	15.12
2 763	927	1 638	1 197	25 249	.	5 808	19 600	.	4 509	15.13
85	1 024	40	1 739	701	-	6 613	688	-	6 491	15.20
389	1 310	172	2 000	15.31
292	1 417	184	1 897	15.32
1 118	1 422	595	2 490	20 245	.	19 751	16 804	.	16 394	15.33
.	15.41
.	15.43
.	15.51
.	15.52
273	1 706	208	2 667	7 442	.	31 269	5 758	.	24 193	15.61
.	15.71
.	15.72
4 584	1 077	2 813	1 113	24 618	.	3 629	22 862	.	3 370	15.81
587	1 208	163	1 964	3 561	.	6 258	3 452	.	6 067	15.82
.	15.83
1 244	1 422	417	2 780	8 462	.	8 256	8 360	.	8 156	15.84
.	15.85
.	15.86
.	15.87
725	1 845	309	3 186	15.89
225	1 772	116	1 657	15.91
.	15.93
2 713	2 482	2 264	3 267	56 220	.	31 478	53 099	.	29 731	15.96
.	15.97
898	2 285	379	2 688	15 725	-	29 448	15 415	-	28 867	15.98
.	15
.	16.00
.	16
22 071	1 444	12 769	1 865	522 871	25 366	23 622	417 315	15 143	18 853	DA
509	1 184	195	2 267	3 671	1 103	7 114	3 594	1 103	6 965	17.11
.	17.13

2. Ergebnisse der Betriebe nach Wirtschaftszweigen

Noch: 2.1. Betriebe, Personen, Arbeitsstunden, Löhne, Gehälter und Umsatz

WZ 2003	Wirtschaftszweig Hauptgruppe	Betriebe	Tätige Personen		Geleistete Arbeits- stunden 1 000	Arbeits- stunden je tät. Person Std.
			insgesamt	darunter Arbeiter		
17.14	Flachsaufbereitung u. -spinnerei	1
17.15	Zwirnen, Textur. v. Filamentgarnen, Seidenaufber., -spinnerei	1
17.16	H. v. Nähgarn	1
17.21	Baumwollweberei	15	1 391	1 017	182	131
17.23	Kammgarnweberei	3
17.24	Seiden- u. Filamentgarnweberei	4	228	155	31	136
17.25	Sonst. Weberei	2
17.30	Textilveredlung	17	1 539	1 120	210	136
17.40	H. v. konfektionierten Textilwaren (oh. Bekleidung)	34	1 541	1 209	211	137
17.51	H. v. Teppichen	4
17.52	H. v. Seilerwaren	1
17.53	H. v. Vliesstoff u. Erzeugnissen daraus (oh. Bekleidung)	7	538	462	70	130
17.54	Textilgewerbe, a. n. g.	36	2 095	1 623	289	138
17.60	H. v. gewirktem u. gestricktem Stoff	7	1 036	718	139	134
17.71	H. v. Strumpfwaren	13	1 260	1 066	167	133
17.72	H. v. Pullovern, Strickjacken u. ä. Waren	6	193	154	28	145
17	Textilgewerbe	159	11 928	9 211	1 600	134
18.21	H. v. Arbeits- u. Berufsbekleidung	7	362	195	48	133
18.22	H. v. Oberbekleidung (oh. Arbeits- u. Berufsbekleidung)	11	680	545	85	125
18.23	H. v. Wäsche	22	1 063	797	150	141
18.24	H. v. sonst. Bekleidung u. Bekleidungszubehör	4	166	130	25	151
18	Bekleidungsgewerbe	44	2 271	1 667	307	135
DB	Textil- u. Bekleidungsgewerbe	203	14 199	10 878	1 907	134
19.10	H. v. Leder u. Lederfaserstoff	2
19.20	Lederverarbeitung (oh. H. v. Lederbekleidung u. Schuhen)	4	97	81	12	124
19.30	H. v. Schuhen	8	729	680	98	134
19	Ledergewerbe	14
DC	Ledergewerbe	14
20.10	Säge-, Hobel- u. Holzimprägnierwerke	17	591	479	82	139
20.20	H. v. Furnier-, Sperrholz-, Holzfaser- u. Holzspanplatten	3
20.30	H. v. Konstruktions-, Fertigt. u. Ausbauelem., Fertigt. a. Holz	31	1 299	1 007	182	140
20.40	H. v. Verpackungsm., Lagerbehältern, Ladungsträgern a. Holz	6
20.51	H. v. Holzwaren, a. n. g. (oh. H. v. Möbeln)	16	1 035	909	131	127
20	Holzgewerbe (oh. H. v. Möbeln)	73	3 760	3 011	519	138
DD	Holzgewerbe (oh. H. v. Möbeln)	73	3 760	3 011	519	138
21.12	H. v. Papier, Karton u. Pappe	22	2 430	1 729	321	132
21.21	H. v. Wellpapier, -pappe u. Verpackungsmitteln a. Papier usw.	25	1 505	1 177	211	140
21.22	H. v. Haushalts-, Hygiene-, Toilettenartikeln a. Zellstoff usw.	7	737	615	99	134
21.23	H. v. Schreibwaren u. Bürobedarf a. Papier, Karton u. Pappe	8	423	327	53	125
21.24	H. v. Tapeten	2
21.25	H. v. sonst. Waren a. Papier, Karton u. Pappe	6
21	Papiergewerbe	70	5 641	4 270	754	134
22.11	Verlegen v. Büchern	7	396	18	56	141

Monat Juni 2003

Bruttolohnsumme		Bruttogehaltsumme		Gesamtumsatz			Umsatz aus eigenen Erzeugnissen			WZ 2003
insgesamt	je Arbeiter	insgesamt	je Angest.	insgesamt	darunter Ausland	je tätiger Person	zusammen	darunter Ausland	je tätiger Person	
1 000 €	€	1 000 €	€	1 000 €		€	1 000 €		€	
.	17.14
.	17.15
.	17.16
1 186	1 166	829	2 217	10 592	3 917	7 615	10 350	3 730	7 441	17.21
.	17.23
188	1 213	178	2 438	2 050	.	8 991	2 050	.	8 991	17.24
.	17.25
1 458	1 302	948	2 263	8 844	902	5 747	7 846	836	5 098	17.30
1 292	1 069	644	1 940	9 552	779	6 199	8 762	751	5 686	17.40
.	17.51
.	17.52
692	1 498	175	2 303	3 368	.	6 260	3 368	.	6 260	17.53
1 840	1 134	1 007	2 133	12 625	3 859	6 026	12 287	3 843	5 865	17.54
957	1 333	785	2 469	14 079	9 374	13 590	14 079	9 374	13 590	17.60
1 334	1 251	404	2 082	5 988	.	4 752	5 604	.	4 448	17.71
134	870	64	1 641	363	.	1 881	363	.	1 881	17.72
11 373	1 235	6 049	2 226	84 132	24 867	7 053	81 163	24 564	6 804	17
.	18.21
184	944	319	1 910	2 864	.	7 912	2 825	.	7 804	18.21
487	894	224	1 659	18.22
796	999	503	1 891	5 331	.	5 015	5 108	.	4 805	18.23
131	1 008	85	2 361	18.24
1 597	958	1 132	1 874	14 225	1 360	6 264	13 691	1 304	6 029	18
.	DB
12 970	1 192	7 180	2 162	98 358	26 227	6 927	94 854	25 868	6 680	DB
.	19.10
54	667	28	1 750	19.20
1 003	1 475	105	2 143	5 573	.	7 645	5 573	.	7 645	19.30
.	19
.	DC
.	20.10
633	1 322	271	2 420	8 551	515	14 469	7 496	514	12 684	20.10
.	20.20
1 759	1 747	745	2 551	10 767	.	8 289	10 529	.	8 105	20.30
.	20.40
983	1 081	236	1 873	2 245	357	2 169	2 099	346	2 028	20.51
4 464	1 483	1 899	2 535	58 039	.	15 436	54 590	.	14 519	20
.	DD
4 464	1 483	1 899	2 535	58 039	.	15 436	54 590	.	14 519	DD
.	21.12
3 513	2 032	2 200	3 138	43 084	23 709	17 730	42 825	23 696	17 623	21.12
1 994	1 694	1 015	3 095	18 578	1 432	12 344	18 145	1 422	12 056	21.21
1 070	1 740	387	3 172	10 068	3 669	13 661	9 482	3 663	12 866	21.22
512	1 566	275	2 865	4 197	435	9 922	4 079	435	9 643	21.23
.	21.24
.	21.25
7 784	1 823	4 199	3 063	80 973	31 277	14 354	79 319	31 023	14 061	21
.	22.11
18	1 000	920	2 434	3 055	.	7 715	2 940	.	7 424	22.11

2. Ergebnisse der Betriebe nach Wirtschaftszweigen

Noch: 2.1. Betriebe, Personen, Arbeitsstunden, Löhne, Gehälter und Umsatz

WZ 2003	Wirtschaftszweig Hauptgruppe	Betriebe	Tätige Personen		Geleistete	Arbeits-	
			insgesamt	darunter Arbeiter	Arbeits-	stunden je	
					stunden	tät. Person	
						1 000	Std.
22.12	Verlegen v. Zeitungen	16	3 387	919	466	138	
22.13	Verlegen v. Zeitschriften	1	
22.21	Drucken v. Zeitungen	1	
22.22	Drucken anderer Druckerzeugnisse	47	2 598	1 862	347	134	
22.23	Druckweiterverarbeitung	3	286	239	37	129	
22.24	Druck- u. Mediovorstufe	4	103	28	14	136	
22.25	Erbringung v. sonst. druckbezogenen Dienstleistungen	3	
22.31	Vervielfältigung v. bespielten Tonträgern	1	
22	Verlagsgew., Druckgew., Vervielf. bespielter Tonträger usw.	83	7 436	3 503	1 006	135	
DE	Papier-, Verlags- u. Druckgewerbe	153	13 077	7 773	1 759	135	
23.20	Mineralölverarbeitung	1	
23	Kokerei, Mineralölverarb., H. u. Verarb. v. Spalt-, Brutstoffen	1	
DF	Kokerei, Mineralölverarb., H. u. Verarb. v. Spalt-, Brutstoffen	1	
24.11	H. v. Industriegasen	2	
24.12	H. v. Farbstoffen u. Pigmenten	1	
24.13	H. v. sonst. anorganischen Grundstoffen u. Chemikalien	4	
24.14	H. v. sonst. organischen Grundstoffen u. Chemikalien	3	
24.15	H. v. Düngemitteln u. Stickstoffverbindungen	3	
24.16	H. v. Kunststoffen in Primärformen	9	1 386	847	193	139	
24.20	H. v. Schädlingsbekämpfungs-, Pflanzenschutzmitteln usw.	2	
24.30	H. v. Anstrichmitteln, Druckfarben u. Kitten	11	633	388	85	134	
24.41	H. v. pharmazeutischen Grundstoffen	2	
24.42	H. v. pharmaz. Spezialitäten u. sonst. pharmaz. Erzeugnissen	12	
24.51	H. v. Seifen, Wasch-, Reinigungs- u. Poliermitteln	6	343	199	45	131	
24.52	H. v. Duftstoffen u. Körperpflegemitteln	5	832	545	123	148	
24.61	H. v. pyrotechnischen Erzeugnissen	3	
24.62	H. v. Klebstoffen u. Gelatine	3	111	64	15	135	
24.63	H. v. etherischen Ölen	1	
24.66	H. v. sonst. chemischen Erzeugnissen, a. n. g.	10	1 237	874	187	151	
24.70	H. v. Chemiefasern	4	
24	H. v. chemischen Erzeugnissen	81	9 222	5 394	1 295	140	
DG	H. v. chemischen Erzeugnissen	81	9 222	5 394	1 295	140	
25.11	H. v. Bereifungen	2	
25.12	Runderneuerung v. Bereifungen	2	
25.13	H. v. sonst. Gummiwaren	12	454	349	55	121	
25.21	H. v. Platten, Folien, Schläuchen u. Profilen a. Kunststoffen	21	1 267	939	173	137	
25.22	H. v. Verpackungsmitteln a. Kunststoffen	12	422	325	56	133	
25.23	H. v. Baubedarfsartikeln a. Kunststoffen	43	2 175	1 464	310	143	
25.24	H. v. sonst. Kunststoffwaren	54	4 058	3 305	543	134	
25	H. v. Gummi- u. Kunststoffwaren	146	8 971	6 897	1 219	136	
DH	H. v. Gummi- u. Kunststoffwaren	146	8 971	6 897	1 219	136	
26.11	H. v. Flachglas	1	
26.12	Veredlung u. Bearbeitung v. Flachglas	20	1 631	1 196	231	142	

Monat Juni 2003

Bruttolohnsumme		Bruttogehaltsumme		Gesamtumsatz			Umsatz aus eigenen Erzeugnissen			WZ 2003
insgesamt	je Arbeiter	insgesamt	je Angest.	insgesamt	darunter Ausland	je tätiger Person	zusammen	darunter Ausland	je tätiger Person	
1 000 €	€	1 000 €	€	1 000 €		€	1 000 €		€	
3 057	3 326	8 253	3 344	45 293	-	13 373	44 803	-	13 228	22.12
.	22.13
.	22.21
3 363	1 806	2 071	2 814	22 571	.	8 688	22 537	.	8 675	22.22
355	1 485	112	2 383	22.23
51	1 821	130	1 733	384	-	3 728	279	-	2 709	22.24
.	22.25
.	22.31
7 339	2 095	11 910	3 028	76 258	5 530	10 255	75 120	5 521	10 102	22
15 124	1 946	16 109	3 037	157 230	36 808	12 023	154 439	36 544	11 810	DE
.	23.20
.	23
.	DF
.	24.11
.	24.12
.	24.13
.	24.14
.	24.15
1 784	2 106	1 672	3 102	23 798	12 968	17 170	21 904	12 561	15 804	24.16
.	24.20
846	2 180	705	2 878	11 909	2 841	18 814	11 713	2 759	18 504	24.30
.	24.41
.	24.42
310	1 558	356	2 472	5 706	.	16 636	5 706	.	16 636	24.51
968	1 776	886	3 087	14 489	.	17 415	14 489	.	17 415	24.52
.	24.61
117	1 828	96	2 043	24.62
.	24.63
1 947	2 228	1 094	3 014	16 904	7 098	13 665	16 380	6 890	13 242	24.66
.	24.70
11 054	2 049	12 302	3 214	156 543	76 185	16 975	144 624	73 225	15 682	24
11 054	2 049	12 302	3 214	156 543	76 185	16 975	144 624	73 225	15 682	DG
.	25.11
.	25.12
475	1 361	265	2 524	2 633	262	5 800	2 281	214	5 024	25.13
1 489	1 586	1 016	3 098	18 254	6 377	14 407	17 829	6 295	14 072	25.21
396	1 218	211	2 175	3 196	.	7 573	3 043	.	7 211	25.22
2 540	1 735	1 739	2 446	20 210	809	9 292	19 909	809	9 154	25.23
4 931	1 492	2 088	2 773	30 358	6 475	7 481	29 509	6 337	7 272	25.24
10 801	1 566	5 572	2 687	82 908	17 077	9 242	79 963	16 804	8 913	25
10 801	1 566	5 572	2 687	82 908	17 077	9 242	79 963	16 804	8 913	DH
.	26.11
1 874	1 567	1 103	2 536	18 139	2 655	11 121	16 966	2 640	10 402	26.12

2. Ergebnisse der Betriebe nach Wirtschaftszweigen

Noch: 2.1. Betriebe, Personen, Arbeitsstunden, Löhne, Gehälter und Umsatz

WZ 2003	Wirtschaftszweig Hauptgruppe	Betriebe	Tätige Personen		Geleistete Arbeits- stunden	Arbeits- stunden je tät. Person
			insgesamt	darunter Arbeiter		
26.13	H. v. Hohlglas	7	594	461	84	141
26.14	H. v. Glasfasern u. Waren daraus	5	872	616	120	138
26.15	H., Veredl., Bearb. v. sonst. Glas einschl. techn. Glaswaren	4
26.21	H. v. keramischen Haushaltswaren u. Ziergegenständen	7
26.22	H. v. Sanitärkeramik	1
26.23	H. v. keramischen Isolatoren u. Isolierteilen	1
26.25	H. v. keramischen Erzeugnissen, a. n. g.	1
26.26	H. v. feuerfesten keramischen Werkstoffen u. Waren	4	421	307	64	152
26.30	H. v. keramischen Wand- u. Bodenfliesen u. -platten	2
26.40	H. v. Ziegeln u. sonst. Baukeramik	11	957	761	137	143
26.61	H. v. Erzeugn. a. Beton, Zement u. Kalksandstein f. d. Bau	53	2 241	1 616	329	147
26.62	H. v. Gipsezeugnissen f. d. Bau	1
26.63	H. v. Frischbeton (Transportbeton)	57	601	409	101	168
26.64	H. v. Mörtel u. anderem Beton (Trockenbeton)	11	371	151	53	143
26.65	H. v. Faserzementwaren	1
26.66	H. v. Erzeugnissen a. Beton, Zement u. Gips, a. n. g.	4
26.70	Be- u. Verarbeitung v. Natur- u. Naturwerksteinen, a. n. g.	8
26.81	H. v. Mühl-, Mahl-, Schleif-, Wetz-, Poliersteinen, Schleifstoffen	3
26.82	H. v. sonst. Erzeugn. a. nicht metallischen Mineralien, a. n. g.	7
26	Glasgewerbe, H. v. Keramik, Verarb. v. Steinen u. Erden	209	11 599	8 465	1 641	141
DI	Glasgewerbe, H. v. Keramik, Verarb. v. Steinen u. Erden	209	11 599	8 465	1 641	141
27.10	Erzeugung v. Roheisen, Stahl u. Ferrolegierungen	4	1 693	1 368	226	133
27.21	H. v. Rohren, Rohrform-, Rohrverschlussstücken a. Gusseisen	2
27.22	H. v. Stahlrohren, Rohrformstücken usw. a. Stahl	7
27.31	H. v. Blankstahl	2
27.32	H. v. Kaltband mit einer Breite v. weniger als 600 mm	1
27.33	H. v. Kaltprofilen	2
27.41	Erzeugung u. erste Bearbeitung v. Edelmetallen	2
27.42	Erzeugung u. erste Bearbeitung v. Aluminium	2
27.43	Erzeugung u. erste Bearbeitung v. Blei, Zink u. Zinn	4	258	209	35	136
27.44	Erzeugung u. erste Bearbeitung v. Kupfer	1
27.45	Erzeugung u. erste Bearbeitung v. sonst. NE-Metallen	2
27.51	Eisengießereien	17	2 784	2 337	371	133
27.52	Stahlgießereien	4
27.53	Leichtmetallgießereien	13	1 098	864	133	121
27.54	Buntmetallgießereien	1
27	Metallerzeugung u. -bearbeitung	64	8 647	6 965	1 130	131
28.11	H. v. Metallkonstruktionen	131	7 388	5 245	1 010	137
28.12	H. v. Ausbauelementen a. Metall	18	880	635	131	149
28.21	H. v. Metallbehältern m. Fassungsvermögen v. mehr a. 300 l	12
28.22	H. v. Heizkörpern u. -kesseln f. Zentralheizungen	4
28.30	H. v. Dampfkesseln (oh. Zentralheizungskessel)	19	1 148	835	162	141
28.40	H. v. Schmiede-, Press-, Zieh- u. Stanzteilen usw.	35	2 802	2 276	397	142
28.51	Oberflächenveredlung u. Wärmebehandlung	49	2 311	1 937	321	139
28.52	Mechanik, a. n. g.	77	3 321	2 619	456	137
28.62	H. v. Werkzeugen	30	2 600	1 895	361	139
28.63	H. v. Schließern u. Beschlägen a. unedl. Metallen	8	1 226	996	158	129
28.71	H. v. Metallbehältern m. Fassungsverm. v. 300 l oder weniger	1

Monat Juni 2003

Bruttolohnsumme		Bruttogehaltsumme		Gesamtumsatz			Umsatz aus eigenen Erzeugnissen			WZ 2003
insgesamt	je Arbeiter	insgesamt	je Angest.	insgesamt	darunter Ausland	je tätiger Person	zusammen	darunter Ausland	je tätiger Person	
1 000 €	€	1 000 €	€	1 000 €		€	1 000 €		€	
734	1 592	329	2 474	3 768	1 322	6 343	3 766	1 321	6 340	26.13
1 064	1 727	885	3 457	11 334	.	12 998	9 322	.	10 690	26.14
.	26.15
.	26.21
.	26.22
.	26.23
.	26.25
628	2 046	310	2 719	3 808	730	9 045	2 366	727	5 620	26.26
.	26.30
1 678	2 205	988	5 041	16 339	1 014	17 073	15 002	1 002	15 676	26.40
2 653	1 642	1 617	2 587	27 817	.	12 413	24 677	.	11 012	26.61
.	26.62
742	1 814	488	2 542	12 342	-	20 536	11 354	-	18 892	26.63
306	2 026	618	2 809	12 201	.	32 887	11 706	.	31 553	26.64
.	26.65
.	26.66
.	26.70
.	26.81
.	26.82
14 964	1 768	8 844	2 822	143 262	18 256	12 351	128 832	15 995	11 107	26
14 964	1 768	8 844	2 822	143 262	18 256	12 351	128 832	15 995	11 107	DI
2 633	1 925	1 292	3 975	37 413	.	22 099	37 413	.	22 099	27.10
.	27.21
.	27.22
.	27.31
.	27.32
.	27.33
.	27.41
.	27.42
555	2 656	208	4 245	5 121	.	19 849	3 857	.	14 950	27.43
.	27.44
.	27.45
4 868	2 083	1 556	3 481	28 064	8 398	10 080	27 568	8 256	9 902	27.51
.	27.52
1 708	1 977	814	3 479	10 611	1 161	9 664	9 926	1 130	9 040	27.53
.	27.54
13 650	1 960	5 642	3 354	137 750	37 341	15 930	134 952	37 161	15 607	27
8 224	1 568	5 263	2 456	69 506	.	9 408	65 218	.	8 828	28.11
1 038	1 635	581	2 371	9 453	.	10 742	9 260	.	10 523	28.12
.	28.21
.	28.22
2 021	2 420	1 223	3 907	10 208	231	8 892	10 156	231	8 847	28.30
3 403	1 495	1 413	2 686	28 012	5 767	9 997	27 889	5 767	9 953	28.40
3 147	1 625	1 152	3 080	13 936	311	6 030	13 775	311	5 961	28.51
3 721	1 421	1 625	2 315	21 634	2 182	6 514	17 421	915	5 246	28.52
3 697	1 951	2 090	2 965	30 956	.	11 906	30 907	.	11 887	28.62
1 756	1 763	723	3 143	9 635	.	7 859	9 528	.	7 772	28.63
.	28.71

2. Ergebnisse der Betriebe nach Wirtschaftszweigen

Noch: 2.1. Betriebe, Personen, Arbeitsstunden, Löhne, Gehälter und Umsatz

WZ 2003	Wirtschaftszweig Hauptgruppe	Betriebe	Tätige Personen		Geleistete Arbeits- stunden	Arbeits- stunden je tät. Person
			insgesamt	darunter Arbeiter		
28.72	H. v. Verpackungen u. Verschlüssen a. Eisen, Stahl, NE-Metall	4
28.73	H. v. Drahtwaren	9	501	417	69	138
28.74	H. v. Schrauben, Nieten, Ketten u. Federn	14	1 589	1 219	210	132
28.75	H. v. sonst. Metallwaren, a. n. g.	33	1 544	1 211	216	140
28	H. v. Metallerzeugnissen	444	27 135	20 776	3 727	137
DJ	Metallerzeugung u. -bearbeitung, H. v. Metallerzeugnissen	508	35 782	27 741	4 856	136
29.11	H. v. Verbrennungsmotoren, Turbinen (oh. f. Luft-, Straßenfzg.)	1
29.12	H. v. Pumpen u. Kompressoren	22	2 076	1 456	276	133
29.13	H. v. Armaturen	12
29.14	H. v. Lagern, Getrieben, Zahnrädern u. Antriebselementen	20	2 687	2 045	373	139
29.21	H. v. Öfen u. Brennern	10	486	330	65	134
29.22	H. v. Hebezeugen u. Fördermitteln	53	2 695	1 692	360	134
29.23	H. v. kälte- u. lufttechn. Erzeugnissen, nicht f. d. Haushalt	26	1 992	1 150	271	136
29.24	H. v. sonst. nicht wirtschaftszweigspez. Maschinen, a. n. g.	31	2 105	1 036	309	147
29.31	H. v. land- u. forstwirtschaftlichen Zugmaschinen	1
29.32	H. v. sonst. land- u. forstwirtschaftlichen Maschinen	14
29.41	H. v. handgeführten kraftbetriebenen Werkzeugen	3	881	739	118	134
29.42	H. v. Werkzeugmaschinen f. d. Metallbearbeitung	41	3 757	2 145	507	135
29.43	H. v. Werkzeugmaschinen, a. n. g.	20	891	590	120	135
29.51	H. v. Masch. f. d. Metallerzeugung, v. Walzwerkseinricht. usw.	4	113	86	14	124
29.52	H. v. Bergwerks-, Bau- u. Baustoffmaschinen	13	469	300	63	134
29.53	H. v. Masch. f. d. Ernährungsgewerbe u. d. Tabakverarbeitung	15	743	478	102	137
29.54	H. v. Masch. f. d. Textil-, Bekleidungs- u. Ledergewerbe	14	1 456	973	200	137
29.55	H. v. Masch. f. d. Papiergewerbe	4	378	243	62	164
29.56	H. v. Masch. f. bestimmte Wirtschaftszweige, a. n. g.	111	9 987	5 873	1 332	133
29.71	H. v. elektrischen Haushaltsgeräten	5	253	207	32	126
29.72	H. v. nichtelektr. Heiz-, Koch-, Heißwasser-, Heißluftger. a. n. g.	9	359	276	50	139
29	Maschinenbau	429	33 483	21 067	4 551	136
DK	Maschinenbau	429	33 483	21 067	4 551	136
30.02	H. v. Datenverarbeitungsgeräten u. -einrichtungen	9	753	428	102	135
30	H. v. Büromaschinen, DV-Geräten u. -Einrichtungen	9	753	428	102	135
31.10	H. v. Elektromotoren, Generatoren u. Transformatoren	27	2 514	1 863	337	134
31.20	H. v. Elektrizitätsverteilungs- u. -schalteinrichtungen	59	5 560	3 205	747	134
31.30	H. v. isolierten Elektrokabeln, -leitungen u. -drähten	12	836	648	116	139
31.40	H. v. Akkumulatoren u. Batterien	4	567	442	82	145
31.50	H. v. elektrischen Lampen u. Leuchten	18	1 890	1 406	262	139
31.61	H. v. elektr. Ausrüstungen f. Motoren u. Fahrzeuge, a. n. g.	7	626	527	69	110
31.62	H. v. sonst. elektrischen Ausrüstungen, a. n. g.	26	613	267	92	150
31	H. v. Geräten der Elektrizitätserzeugung, -verteilung u. Ä.	153	12 606	8 358	1 704	135
32.10	H. v. elektronischen Bauelementen	24	9 927	4 747	1 306	132
32.20	H. v. Geräten u. Einrichtungen d. Telekommunikationstechnik	23	2 278	1 066	303	133
32.30	H. v. Rundfunkgeräten sowie phono- u. videotecn. Geräten	11	571	366	79	138
32	Rundfunk- u. Nachrichtentechnik	58	12 776	6 179	1 688	132
33.10	H. v. medizinischen Geräten u. orthopädischen Erzeugnissen	62	2 640	1 794	343	130

Monat Juni 2003

Bruttolohnsumme		Bruttogehaltsumme		Gesamtumsatz			Umsatz aus eigenen Erzeugnissen			WZ 2003
insgesamt	je Arbeiter	insgesamt	je Angest.	insgesamt	darunter Ausland	je tätiger Person	zusammen	darunter Ausland	je tätiger Person	
1 000 €	€	1 000 €	€	1 000 €		€	1 000 €		€	
.	28.72
809	1 940	252	3 000	8 622	321	17 210	7 866	321	15 701	28.73
2 472	2 028	997	2 695	15 367	4 989	9 671	14 654	4 690	9 222	28.74
1 811	1 495	860	2 583	15 575	2 961	10 087	15 039	2 961	9 740	28.75
34 846	1 677	17 202	2 705	252 632	42 411	9 310	241 210	39 828	8 889	28
48 496	1 748	22 844	2 841	390 381	79 752	10 910	376 161	76 989	10 513	DJ
.	29.11
3 995	2 744	2 356	3 800	28 409	.	13 684	27 817	.	13 399	29.12
.	29.13
3 959	1 936	2 239	3 488	26 497	7 089	9 861	26 337	7 072	9 802	29.14
586	1 776	446	2 859	3 261	.	6 710	2 531	.	5 208	29.21
3 775	2 231	3 479	3 469	26 000	2 146	9 647	23 403	2 145	8 684	29.22
1 979	1 721	2 339	2 778	22 645	7 093	11 368	20 893	6 370	10 488	29.23
1 893	1 827	3 566	3 336	26 022	.	12 362	25 924	.	12 315	29.24
.	29.31
.	29.32
1 225	1 658	590	4 155	29.41
4 351	2 028	5 320	3 300	33 823	3 651	9 003	33 469	3 557	8 908	29.42
1 137	1 927	1 038	3 449	29.43
128	1 488	66	2 444	384	.	3 398	383	.	3 389	29.51
516	1 720	428	2 533	4 049	328	8 633	2 455	202	5 235	29.52
832	1 741	679	2 562	4 919	929	6 620	4 919	929	6 620	29.53
1 941	1 995	1 713	3 547	13 237	6 854	9 091	13 058	6 763	8 968	29.54
391	1 609	406	3 007	2 552	.	6 751	2 530	.	6 693	29.55
14 250	2 426	15 040	3 656	99 461	50 652	9 959	91 702	46 471	9 182	29.56
257	1 242	123	2 674	1 027	.	4 059	762	.	3 012	29.71
383	1 388	205	2 470	3 252	199	9 058	3 198	199	8 908	29.72
44 168	2 097	42 292	3 406	350 896	132 213	10 480	333 681	126 596	9 966	29
44 168	2 097	42 292	3 406	350 896	132 213	10 480	333 681	126 596	9 966	DK
769	1 797	762	2 345	5 999	.	7 967	4 405	.	5 850	30.02
769	1 797	762	2 345	5 999	.	7 967	4 405	.	5 850	30
3 608	1 937	2 289	3 516	22 099	6 408	8 790	21 546	6 396	8 570	31.10
5 680	1 772	8 340	3 541	67 932	18 324	12 218	66 756	18 057	12 006	31.20
979	1 511	438	2 330	31.30
1 178	2 665	494	3 952	31.40
2 776	1 974	1 809	3 738	15 725	7 566	8 320	13 313	6 002	7 044	31.50
1 015	1 926	348	3 515	6 016	.	9 610	6 016	.	9 610	31.61
476	1 783	1 279	3 697	8 102	.	13 217	6 241	.	10 181	31.62
15 712	1 880	14 998	3 531	135 375	38 951	10 739	129 246	35 854	10 253	31
10 506	2 213	20 860	4 027	183 026	.	18 437	181 376	.	18 271	32.10
2 079	1 950	4 853	4 004	20 438	.	8 972	20 048	.	8 801	32.20
478	1 306	643	3 137	4 878	.	8 543	4 698	.	8 228	32.30
13 062	2 114	26 357	3 995	208 343	.	16 307	206 122	.	16 134	32
2 707	1 509	2 141	2 531	17 121	2 660	6 485	13 991	2 451	5 300	33.10

2. Ergebnisse der Betriebe nach Wirtschaftszweigen

Noch: 2.1. Betriebe, Personen, Arbeitsstunden, Löhne, Gehälter und Umsatz

WZ 2003	Wirtschaftszweig Hauptgruppe	Betriebe	Tätige Personen		Geleistete	Arbeits-	
			insgesamt	darunter Arbeiter	Arbeits-	stunden je	
					stunden	tät. Person	
						1 000	Std.
33.20	H. v. Mess-, Kontroll-, Navigations- u. ä. Instrumenten usw.	37	1 958	918	272	139	
33.30	H. v. industriellen Prozesssteuerungseinrichtungen	7	650	389	94	145	
33.40	H. v. optischen u. fotografischen Geräten	2	
33.50	H. v. Uhren	4	
33	Medizin-, Mess-, Steuer-, Regelungstechnik, Optik, H. v. Uhren	112	5 884	3 349	791	134	
DL	H. v. Büromaschinen; Elektrotechnik, Feinmechanik, Optik	332	32 019	18 314	4 286	134	
34.10	H. v. Kraftwagen u. Kraftwagenmotoren	6	
34.20	H. v. Karosserien, Aufbauten u. Anhängern	25	
34.30	H. v. Teilen u. Zubehör f. Kraftwagen u. Kraftwagenmotoren	54	9 979	8 040	1 243	125	
34	H. v. Kraftwagen u. Kraftwagenteilen	85	20 002	16 528	1 880	94	
35.11	Schiffbau (oh. Boots- u. Yachtbau)	1	
35.12	Boots- u. Yachtbau	1	
35.20	Bahnindustrie	10	4 408	3 252	514	117	
35.30	Luft- u. Raumfahrzeugbau	5	
35.41	H. v. Krafträdern	2	
35.42	H. v. Fahrrädern	4	416	333	59	142	
35.43	H. v. Behindertenfahrzeugen	1	
35	Sonstiger Fahrzeugbau	24	6 263	4 614	752	120	
DM	Fahrzeugbau	109	26 265	21 142	2 631	100	
36.11	H. v. Sitzmöbeln	16	1 214	978	128	105	
36.12	H. v. Büro- u. Ladenmöbeln	20	864	602	115	133	
36.13	H. v. Küchenmöbeln	5	417	273	58	139	
36.14	H. v. sonst. Möbeln	26	1 379	1 072	192	139	
36.15	H. v. Matratzen	5	489	442	66	135	
36.22	H. v. Schmuck, Gold-, Silberschmiedew. (oh. Phantasieschm.)	1	
36.30	H. v. Musikinstrumenten	14	1 231	1 072	178	145	
36.40	H. v. Sportgeräten	3	
36.50	H. v. Spielwaren	11	578	480	84	145	
36.62	H. v. Besen u. Bürsten	7	531	441	79	149	
36.63	H. v. Erzeugnissen, a. n. g.	14	716	536	96	134	
36	H. v. Möbeln, Schmuck, Musikinstr., Sportgeräten, Spielw.	122	7 509	5 965	1 009	134	
37.10	Recycling v. metallischen Altmaterialien u. Reststoffen	5	107	72	16	150	
37.20	Recycling v. nicht metallischen Altmaterialien u. Reststoffen	21	647	462	98	151	
37	Recycling	26	754	534	114	151	
DN	H. v. Möbeln, Schmuck, Musikinstr., Sportg., Spielw.; Recycl.	148	8 263	6 499	1 123	136	
D	Verarbeitendes Gewerbe	2 707	219 807	153 403	28 926	132	
Hauptgruppen:							
A+EN	Vorleistungsgüterproduzenten und Energie	1 225	91 656	65 507	12 451	136	
B	Investitionsgüterproduzenten	866	79 799	55 283	9 910	124	
GG	Gebrauchsgüterproduzenten	125	8 323	6 267	1 102	132	
VG	Verbrauchsgüterproduzenten	584	43 613	28 968	5 927	136	
	Insgesamt	2 800	223 391	156 025	29 389	132	

Monat Juni 2003

Bruttolohnsumme		Bruttogehaltsumme		Gesamtumsatz			Umsatz aus eigenen Erzeugnissen			WZ 2003
insgesamt	je Arbeiter	insgesamt	je Angest.	insgesamt	darunter Ausland	je tätiger Person	zusammen	darunter Ausland	je tätiger Person	
1 000 €	€	1 000 €	€	1 000 €		€	1 000 €		€	
1 445	1 574	3 117	2 997	16 821	7 980	8 591	16 198	7 908	8 273	33.20
735	1 889	821	3 146	6 567	-	10 103	6 454	-	9 929	33.30
.	33.40
.	33.50
5 368	1 603	7 270	2 868	48 699	15 803	8 277	44 557	15 371	7 573	33
34 910	1 906	49 386	3 604	398 416	164 603	12 443	384 330	160 777	12 003	DL
.	34.10
.	34.20
15 400	1 915	6 220	3 208	154 154	46 393	15 448	143 436	46 279	14 374	34.30
26 168	1 583	11 572	3 331	264 824	76 741	13 240	251 246	76 623	12 561	34
.	35.11
.	35.12
6 963	2 141	3 938	3 407	30 605	.	6 943	29 972	.	6 799	35.20
.	35.30
.	35.41
473	1 420	186	2 241	6 180	.	14 856	6 180	.	14 856	35.42
.	35.43
9 694	2 101	5 516	3 345	48 568	7 274	7 755	47 912	7 256	7 650	35
35 862	1 696	17 087	3 335	313 391	84 015	11 932	299 158	83 879	11 390	DM
1 192	1 219	594	2 517	10 215	.	8 414	10 210	.	8 410	36.11
835	1 387	581	2 218	5 297	92	6 131	5 161	92	5 973	36.12
524	1 919	389	2 701	3 831	.	9 187	3 818	.	9 156	36.13
1 619	1 510	687	2 238	13 593	2 635	9 857	12 935	2 598	9 380	36.14
651	1 473	128	2 723	4 498	.	9 198	4 497	.	9 196	36.15
.	36.22
1 751	1 633	330	2 075	5 028	2 874	4 084	4 159	2 291	3 379	36.30
.	36.40
588	1 225	191	1 949	1 960	230	3 391	1 960	230	3 391	36.50
475	1 077	152	1 689	4 811	.	9 060	3 750	.	7 062	36.62
676	1 261	499	2 772	4 709	.	6 577	4 607	.	6 434	36.63
8 394	1 407	3 581	2 319	54 383	10 388	7 242	51 491	9 438	6 857	36
120	1 667	84	2 400	2 432	.	22 729	2 426	.	22 673	37.10
742	1 606	471	2 546	7 035	.	10 873	4 850	.	7 496	37.20
862	1 614	555	2 523	9 468	784	12 557	7 276	742	9 650	37
9 256	1 424	4 136	2 345	63 851	11 172	7 727	58 767	10 180	7 112	DN
265 421	1 730	200 637	3 021	2 743 538	686 113	12 482	2 533 991	655 349	11 528	D
116 947	1 785	83 279	3 185	1 188 027	375 453	12 962	1 125 655	362 196	12 281	A+EN
102 836	1 860	80 366	3 278	841 785	241 802	10 549	799 743	234 766	10 022	B
9 380	1 497	5 329	2 592	69 948	15 735	8 404	67 467	14 956	8 106	GG
42 208	1 457	34 826	2 378	699 353	54 298	16 035	591 675	44 606	13 566	VG
271 370	1 739	203 801	3 025	2 799 113	687 288	12 530	2 584 540	656 524	11 570	

2. Ergebnisse der Betriebe nach Wirtschaftszweigen

2.2. Betriebe, Personen, Arbeitsstunden, Löhne, Gehälter, Umsatz – Veränderung zum Vormonat (in Prozent)

WZ 2003	Wirtschaftszweig Hauptgruppe	Betriebe	Tätige Personen		Geleistete Arbeits- stunden	Arbeits- stunden je tät. Person
			insgesamt	darunter Arbeiter		
10.20	Braunkohlenbergbau u. -veredlung	-
10	Kohlenbergbau, Torfgewinnung	-
CA	Kohlenbergbau, Torfgewinnung, Gew. v. Erdöl, Erdgas usw.	-
14.11	Gew. v. Naturwerksteinen u. Natursteinen, a. n. g.	-	-0,2	0,5	-0,8	-0,5
14.12	Gew. v. Kalk- u. Gipsstein sowie Anhydrit, Dolomit u. Kreide	-
14.21	Gew. v. Kies u. Sand	-	-0,5	-0,5	-3,2	-2,7
14.22	Gew. v. Ton u. Kaolin	-	-	-	-	-
14	Gew. v. Steinen u. Erden, sonst. Bergbau	-
CB	Erzbergbau, Gew. v. Steinen u. Erden, sonst. Bergbau	-
C	Bergbau u. Gewinnung v. Steinen u. Erden	-	-0,1	-	0,2	0,3
15.11	Schlachten (oh. Schlachten v. Geflügel)	-
15.12	Schlachten v. Geflügel	-
15.13	Fleischverarbeitung	-	0,8	1,1	0,2	-0,7
15.20	Fischverarbeitung	-	-	-1,2	-6,7	-6,7
15.31	Kartoffelverarbeitung	-	5,2	8,0	19,6	13,6
15.32	H. v. Frucht- u. Gemüsesäften	-	0,3	1,0	-	-0,3
15.33	Obst- u. Gemüseverarbeitung, a. n. g.	-	-0,3	-	2,1	2,4
15.41	H. v. rohen Ölen u. Fetten	-
15.43	H. v. Margarine u. ä. Nahrungsfetten	-
15.51	Milchverarbeitung	-
15.52	H. v. Speiseeis	-
15.61	Mahl- u. Schäl- u. Mühlen	-	-0,4	-0,6	-	0,4
15.71	H. v. Futtermitteln für Nutztiere	-
15.72	H. v. Futtermitteln für sonst. Tiere	-
15.81	H. v. Backwaren (oh. Dauerbackwaren)	-	-0,2	-0,4	-2,6	-2,4
15.82	H. v. Dauerbackwaren	-	1,8	0,6	4,4	2,6
15.83	H. v. Zucker	-
15.84	H. v. Süßwaren (oh. Dauerbackwaren)	-	6,3	7,5	6,5	0,1
15.85	H. v. Teigwaren	-
15.86	Verarb. v. Kaffee u. Tee, H. v. Kaffee-Ersatz	-
15.87	H. v. Würzmitteln u. Soßen	-
15.89	H. v. sonst. Nahrungsmitteln (oh. Getränke)	-	-0,8	-0,8	-	0,8
15.91	H. v. Spirituosen	-	-5,3	-6,6	-3,7	1,7
15.93	H. v. Traubenwein	-
15.96	H. v. Bier	-	3,0	4,2	3,8	0,8
15.97	H. v. Malz	-
15.98	Gew. natürl. Mineralwässer, H. v. Erfrischungsgetränken	-	-	1,8	-2,4	-2,4
15	Ernährungsgewerbe	-
16.00	Tabakverarbeitung	-
16	Tabakverarbeitung	-
DA	Ernährungsgewerbe u. Tabakverarbeitung	-	0,8	1,1	-0,4	-1,2
17.11	Baumwollaufbereitung u. -spinnerei	-	0,2	0,2	4,2	4,0
17.13	Wollaufbereitung u. Kammgarnspinnerei	-

Monat Juni 2003

Bruttolohnsumme		Bruttogehaltsumme		Gesamtumsatz			Umsatz aus eigenen Erzeugnissen			WZ 2003
insgesamt	je Arbeiter	insgesamt	je Angest.	insgesamt	darunter Ausland	je tätiger Person	zusammen	darunter Ausland	je tätiger Person	
.	10.20
.	10
.	CA
0,9	0,4	2,4	5,0	-1,1	x	-0,9	-2,9	x	-2,6	14.11
.	14.12
-4,9	-4,4	-10,5	-10,0	10,7	x	11,3	9,2	x	9,7	14.21
27,3	27,3	15,3	15,3	9,7	.	9,7	9,7	.	9,7	14.22
.	14
.	CB
-8,6	-8,6	-5,9	-5,5	5,2	13,5	5,3	4,2	13,5	4,4	C
.	15.11
.	15.12
-0,2	-1,3	-0,2	-0,5	-7,6	.	-8,3	-8,4	.	-9,2	15.13
-	1,2	2,6	-1,9	-20,3	x	-20,3	-20,6	x	-20,6	15.20
3,7	-4,0	5,5	9,2	15.31
-1,0	-2,0	-1,6	-0,6	15.32
0,8	0,8	6,3	7,6	8,8	.	9,1	10,3	.	10,6	15.33
.	15.41
.	15.43
.	15.51
.	15.52
-0,4	0,3	-2,3	-2,3	34,2	.	34,7	5,4	.	5,8	15.61
.	15.71
.	15.72
-3,3	-2,9	-5,1	-5,0	-7,9	.	-7,7	-7,6	.	-7,4	15.81
11,2	10,5	3,8	-4,9	3,0	.	1,2	2,8	.	1,0	15.82
.	15.83
-5,7	-12,3	-3,9	-3,9	36,2	.	28,1	37,0	.	28,9	15.84
.	15.85
.	15.86
.	15.87
14,7	15,6	31,5	32,8	15.89
22,3	30,9	-29,3	-27,2	15.91
.	15.93
20,4	15,5	-12,3	-13,3	8,3	.	5,1	8,3	.	5,2	15.96
.	15.97
22,3	20,2	0,3	5,2	22,6	x	22,6	22,7	x	22,7	15.98
.	15
.	16.00
.	16
6,7	5,5	-2,2	-2,3	5,4	24,7	4,5	1,7	19,9	0,9	DA
2,0	1,8	-1,0	-1,0	-8,7	-13,5	-8,9	-8,4	-13,5	-8,6	17.11
.	17.13

2. Ergebnisse der Betriebe nach Wirtschaftszweigen

Noch: 2.2. Betriebe, Personen, Arbeitsstunden, Löhne, Gehälter, Umsatz – Veränderung zum Vormonat (in Prozent)

WZ 2003	Wirtschaftszweig Hauptgruppe	Betriebe	Tätige Personen		Geleistete Arbeits- stunden	Arbeits- stunden je tät. Person
			insgesamt	darunter Arbeiter		
17.14	Flachsaufbereitung u. -spinnerei	-
17.15	Zwirnen, Textur. v. Filamentgarnen, Seidenaufber., -spinnerei	-
17.16	H. v. Nähgarn	-
17.21	Baumwollweberei	-	-0,9	-1,4	-3,7	-2,9
17.23	Kammgarnweberei	-
17.24	Seiden- u. Filamentgarnweberei	-	-3,0	-5,5	-3,1	-0,2
17.25	Sonst. Weberei	-
17.30	Textilveredlung	-	-0,9	-1,1	1,0	1,9
17.40	H. v. konfektionierten Textilwaren (oh. Bekleidung)	-	0,1	0,4	0,5	0,4
17.51	H. v. Teppichen	-
17.52	H. v. Seilerwaren	-
17.53	H. v. Vliesstoff u. Erzeugnissen daraus (oh. Bekleidung)	-	-2,0	-1,3	-2,8	-0,8
17.54	Textilgewerbe, a. n. g.	-	-1,2	-1,3	3,2	4,4
17.60	H. v. gewirktem u. gestricktem Stoff	-	-0,5	0,1	-6,1	-5,6
17.71	H. v. Strumpfwaren	-	-1,3	-1,4	9,2	10,6
17.72	H. v. Pullovern, Strickjacken u. ä. Waren	-	2,1	2,7	3,7	1,6
17	Textilgewerbe	-	-0,8	-0,9	0,8	1,6
18.21	H. v. Arbeits- u. Berufsbekleidung	-	-0,5	-0,5	2,1	2,7
18.22	H. v. Oberbekleidung (oh. Arbeits- u. Berufsbekleidung)	-	-1,9	-0,2	-1,2	0,7
18.23	H. v. Wäsche	-	-	0,1	9,5	9,5
18.24	H. v. sonst. Bekleidung u. Bekleidungszubehör	-	6,4	8,3	8,7	2,1
18	Bekleidungsgewerbe	-	-0,2	0,5	5,1	5,4
DB	Textil- u. Bekleidungsgewerbe	-	-0,7	-0,7	1,4	2,1
19.10	H. v. Leder u. Lederfaserstoff	-
19.20	Lederverarbeitung (oh. H. v. Lederbekleidung u. Schuhen)	-	-2,0	-1,2	-7,7	-5,8
19.30	H. v. Schuhen	-	-0,7	-0,9	-1,0	-0,3
19	Ledergewerbe	-
DC	Ledergewerbe	-
20.10	Säge-, Hobel- u. Holzimprägnierwerke	-	1,0	1,7	3,8	2,7
20.20	H. v. Furnier-, Sperrholz-, Holzfaser- u. Holzspanplatten	-
20.30	H. v. Konstruktions-, Fertigbaut., Ausbauelem., Fertigt. a. Holz	-	-0,8	-1,2	2,2	3,1
20.40	H. v. Verpackungsm., Lagerbehältern, Ladungsträgern a. Holz	-
20.51	H. v. Holzwaren, a. n. g. (oh. H. v. Möbeln)	-	-1,0	-1,1	2,3	3,3
20	Holzgewerbe (oh. H. v. Möbeln)	-	-0,4	-0,5	1,2	1,5
DD	Holzgewerbe (oh. H. v. Möbeln)	-	-0,4	-0,5	1,2	1,5
21.12	H. v. Papier, Karton u. Pappe	-	-0,9	-1,2	-4,7	-3,9
21.21	H. v. Wellpapier, -pappe u. Verpackungsmitteln a. Papier usw.	-	0,3	0,3	1,0	0,7
21.22	H. v. Haushalts-, Hygiene-, Toilettenartikeln a. Zellstoff usw.	-	-	0,2	-2,9	-2,9
21.23	H. v. Schreibwaren u. Bürobedarf a. Papier, Karton u. Pappe	-	-0,9	-0,9	-5,4	-4,5
21.24	H. v. Tapeten	-
21.25	H. v. sonst. Waren a. Papier, Karton u. Pappe	-
21	Papiergewerbe	-	-0,4	-0,4	-3,3	-3,0
22.11	Verlegen v. Büchern	-	-1,2	-10,0	-5,1	-3,9

Monat Juni 2003

Bruttolohnsumme		Bruttogehaltsumme		Gesamtumsatz			Umsatz aus eigenen Erzeugnissen			WZ 2003
insgesamt	je Arbeiter	insgesamt	je Angest.	insgesamt	darunter Ausland	je tätiger Person	zusammen	darunter Ausland	je tätiger Person	
.	17.14
.	17.15
.	17.16
-12,0	-10,8	-13,8	-14,3	6,4	10,6	7,3	6,3	10,6	7,2	17.21
.	17.23
-10,0	-4,8	17,9	14,7	17.24
.	17.25
1,0	2,1	4,4	4,9	0,6	-12,8	1,5	2,4	-9,0	3,3	17.30
-3,0	-3,4	0,2	1,4	0,1	1,7	0,0	1,3	-1,8	1,2	17.40
.	17.51
.	17.52
3,0	4,3	-9,8	-3,9	3,0	.	5,1	3,0	.	5,1	17.53
-2,6	-1,3	-0,2	0,4	8,4	22,2	9,6	8,4	22,4	9,7	17.54
3,6	3,4	7,2	9,3	-7,0	-8,3	-6,5	-7,0	-8,3	-6,5	17.60
-2,4	-1,0	1,8	2,8	-10,6	.	-9,4	-10,5	.	-9,3	17.71
-4,3	-6,8	-8,6	-8,6	11,7	.	9,4	11,7	.	9,4	17.72
-3,2	-2,3	-0,8	-0,1	-4,6	2,0	-3,8	-4,6	2,1	-3,8	17
2,8	3,3	4,2	4,9	-1,0	.	-0,5	-0,2	.	0,3	18.21
-2,2	-2,0	-3,0	5,6	18.22
1,5	1,4	8,2	8,6	9,8	.	9,8	10,7	.	10,7	18.23
1,6	-6,3	-1,2	-1,2	18.24
0,4	-0,1	4,0	6,5	10,4	65,7	10,6	11,4	68,7	11,7	18
-2,8	-2,1	0,0	0,9	-2,7	4,1	-2,0	-2,6	4,1	-1,8	DB
.	19.10
-8,5	-7,3	-3,4	2,6	19.20
13,8	14,9	5,0	2,9	-2,6	.	-1,9	-2,6	.	-1,9	19.30
.	19
.	DC
0,5	-1,2	8,0	9,9	4,7	-10,3	3,6	4,0	-10,5	3,0	20.10
.	20.20
13,6	14,9	8,3	7,9	3,2	.	4,1	3,1	.	4,0	20.30
.	20.40
7,5	8,7	-	-	3,1	-16,2	4,1	2,9	-15,2	3,9	20.51
6,4	6,9	6,3	6,3	-4,2	.	-3,8	-4,6	.	-4,3	20
6,4	6,9	6,3	6,3	-4,2	.	-3,8	-4,6	.	-4,3	DD
-9,0	-7,9	-5,0	-4,9	-6,0	-9,5	-5,2	-4,7	-7,0	-3,8	21.12
2,5	2,2	15,7	15,7	-0,7	-2,3	-0,9	-1,1	-2,3	-1,4	21.21
3,5	3,3	-2,0	-1,2	7,5	10,4	7,5	8,7	10,3	8,7	21.22
-4,7	-3,8	10,4	11,6	-5,3	-40,9	-4,4	-6,1	-40,9	-5,2	21.23
.	21.24
.	21.25
-2,8	-2,3	1,4	1,5	-3,1	-6,8	-2,8	-2,7	-5,2	-2,3	21
-14,3	-4,8	-4,4	-3,6	14,5	.	15,9	17,0	.	18,5	22.11

2. Ergebnisse der Betriebe nach Wirtschaftszweigen

Noch: 2.2. Betriebe, Personen, Arbeitsstunden, Löhne, Gehälter, Umsatz – Veränderung zum Vormonat (in Prozent)

WZ 2003	Wirtschaftszweig Hauptgruppe	Betriebe	Tätige Personen		Geleistete Arbeits- stunden	Arbeits- stunden je tät. Person
			insgesamt	darunter Arbeiter		
22.12	Verlegen v. Zeitungen	-	-0,3	-	-2,3	-2,0
22.13	Verlegen v. Zeitschriften	-
22.21	Drucken v. Zeitungen	-
22.22	Drucken anderer Druckerzeugnisse	-	1,3	2,3	1,8	0,4
22.23	Druckweiterverarbeitung	-	-0,7	-0,8	2,8	3,5
22.24	Druck- u. Mediovorstufe	-	-8,8	-3,4	7,7	18,1
22.25	Erbringung v. sonst. druckbezogenen Dienstleistungen	-
22.31	Vervielfältigung v. bespielten Tonträgern	-
22	Verlagsgew., Druckgew., Vervielf. bespielter Tonträger usw.	-	0,4	1,6	-0,4	-0,8
DE	Papier-, Verlags- u. Druckgewerbe	-	0,1	0,5	-1,7	-1,8
23.20	Mineralölverarbeitung	-
23	Kokerei, Mineralölverarb., H. u. Verarb. v. Spalt-, Brutstoffen	-
DF	Kokerei, Mineralölverarb., H. u. Verarb. v. Spalt-, Brutstoffen	-
24.11	H. v. Industriegasen	-
24.12	H. v. Farbstoffen u. Pigmenten	-
24.13	H. v. sonst. anorganischen Grundstoffen u. Chemikalien	-
24.14	H. v. sonst. organischen Grundstoffen u. Chemikalien	-
24.15	H. v. Düngemitteln u. Stickstoffverbindungen	-
24.16	H. v. Kunststoffen in Primärformen	-	-0,6	-0,9	-1,0	-0,5
24.20	H. v. Schädlingsbekämpfungs-, Pflanzenschutzmitteln usw.	-
24.30	H. v. Anstrichmitteln, Druckfarben u. Kitten	-	0,3	0,3	-6,6	-6,9
24.41	H. v. pharmazeutischen Grundstoffen	-
24.42	H. v. pharmaz. Spezialitäten u. sonst. pharmaz. Erzeugnissen	-
24.51	H. v. Seifen, Wasch-, Reinigungs- u. Poliermitteln	-	0,3	0,5	-2,2	-2,5
24.52	H. v. Duftstoffen u. Körperpflegemitteln	-	.	0,7	-1,6	-1,6
24.61	H. v. pyrotechnischen Erzeugnissen	-
24.62	H. v. Klebstoffen u. Gelatine	-	-0,9	-1,5	-6,2	-5,4
24.63	H. v. etherischen Ölen	-
24.66	H. v. sonst. chemischen Erzeugnissen, a. n. g.	-	0,6	0,8	0,5	0,0
24.70	H. v. Chemiefasern	-
24	H. v. chemischen Erzeugnissen	-	0,3	0,3	-0,1	-0,3
DG	H. v. chemischen Erzeugnissen	-	0,3	0,3	-0,1	-0,3
25.11	H. v. Bereifungen	-
25.12	Runderneuerung v. Bereifungen	-
25.13	H. v. sonst. Gummiwaren	-	-0,9	-0,9	.	0,9
25.21	H. v. Platten, Folien, Schläuchen u. Profilen a. Kunststoffen	-	0,4	0,2	1,2	0,8
25.22	H. v. Verpackungsmitteln a. Kunststoffen	-	3,7	3,2	.	-3,6
25.23	H. v. Baubedarfsartikeln a. Kunststoffen	-	1,1	1,2	2,0	0,8
25.24	H. v. sonst. Kunststoffwaren	-	-0,6	-0,9	-3,0	-2,5
25	H. v. Gummi- u. Kunststoffwaren	-	0,2	0,0	-1,0	-1,2
DH	H. v. Gummi- u. Kunststoffwaren	-	0,2	0,0	-1,0	-1,2
26.11	H. v. Flachglas	-
26.12	Veredlung u. Bearbeitung v. Flachglas	-	0,7	2,0	4,1	3,3

Monat Juni 2003

Bruttolohnsumme		Bruttogehaltsumme		Gesamtumsatz			Umsatz aus eigenen Erzeugnissen			WZ 2003
insgesamt	je Arbeiter	insgesamt	je Angest.	insgesamt	darunter Ausland	je tätiger Person	zusammen	darunter Ausland	je tätiger Person	
-4,7	-4,7	-0,2	0,2	-4,1	x	-3,7	-3,9	x	-3,6	22.12
.	22.13
.	22.21
-7,3	-9,4	-1,3	-0,2	19,5	.	18,0	19,7	.	18,1	22.22
-4,3	-3,5	-	-	22.23
-5,6	-2,2	-11,0	-0,3	-27,4	x	-20,4	-36,2	x	-30,0	22.24
.	22.25
.	22.31
-5,0	-6,5	-0,8	-0,1	4,0	169,1	3,6	4,2	173,2	3,8	22
-3,8	-4,3	-0,2	0,3	0,2	3,4	0,1	0,6	5,2	0,5	DE
.	23.20
.	23
.	DF
.	24.11
.	24.12
.	24.13
.	24.14
.	24.15
-12,0	-11,2	-10,8	-10,8	7,5	7,9	8,1	8,7	7,6	9,3	24.16
.	24.20
27,0	26,7	12,4	12,0	15,3	-6,0	14,9	15,4	-6,3	15,0	24.30
.	24.41
.	24.42
9,5	9,0	3,8	3,8	-10,0	.	-10,2	-10,0	.	-10,2	24.51
-11,8	-12,4	10,5	12,0	10,7	.	10,7	10,7	.	10,7	24.52
.	24.61
-20,9	-19,7	-8,6	-8,6	24.62
.	24.63
8,2	7,4	2,9	2,9	15,7	-2,6	15,0	16,8	-3,3	16,1	24.66
.	24.70
4,7	4,4	1,9	1,7	9,8	11,4	9,5	10,3	11,1	10,0	24
4,7	4,4	1,9	1,7	9,8	11,4	9,5	10,3	11,1	10,0	DG
.	25.11
.	25.12
-5,9	-5,1	0,4	1,3	-2,2	-4,7	-1,4	-1,0	-3,2	-0,1	25.13
1,6	1,4	11,5	10,5	8,2	8,8	7,8	8,2	8,5	7,8	25.21
-2,7	-5,7	2,9	-2,4	12,8	.	8,8	14,7	.	10,7	25.22
10,3	9,0	8,9	8,0	5,0	-18,5	3,9	5,1	-18,3	4,0	25.23
0,4	1,3	7,9	7,2	3,5	10,2	4,1	2,0	10,2	2,6	25.24
1,9	1,9	7,7	6,7	0,7	6,3	0,5	0,9	6,2	0,6	25
1,9	1,9	7,7	6,7	0,7	6,3	0,5	0,9	6,2	0,6	DH
.	26.11
5,5	3,3	5,4	8,4	7,8	-6,2	7,0	7,0	-6,0	6,2	26.12

2. Ergebnisse der Betriebe nach Wirtschaftszweigen

Noch: 2.2. Betriebe, Personen, Arbeitsstunden, Löhne, Gehälter, Umsatz – Veränderung zum Vormonat (in Prozent)

WZ 2003	Wirtschaftszweig Hauptgruppe	Betriebe	Tätige Personen		Geleistete Arbeits- stunden	Arbeits- stunden je tät. Person
			insgesamt	darunter Arbeiter		
26.13	H. v. Hohlglas	-	0,7	0,9	-2,3	-3,0
26.14	H. v. Glasfasern u. Waren daraus	-	2,6	0,3	4,3	1,7
26.15	H., Veredl., Bearb. v. sonst. Glas einschl. techn. Glaswaren	-
26.21	H. v. keramischen Haushaltswaren u. Ziergegenständen	-
26.22	H. v. Sanitärkeramik	-
26.23	H. v. keramischen Isolatoren u. Isolierteilen	-
26.25	H. v. keramischen Erzeugnissen, a. n. g.	-
26.26	H. v. feuerfesten keramischen Werkstoffen u. Waren	-	-6,4	-8,1	3,2	10,3
26.30	H. v. keramischen Wand- u. Bodenfliesen u. -platten	-
26.40	H. v. Ziegeln u. sonst. Baukeramik	-	-0,1	-0,1	-1,4	-1,3
26.61	H. v. Erzeugn. a. Beton, Zement u. Kalksandstein f. d. Bau	-	0,4	1,1	0,3	-0,1
26.62	H. v. Gipserzeugnissen f. d. Bau	-
26.63	H. v. Frischbeton (Transportbeton)	1,8	1,3	2,0	1,0	-0,3
26.64	H. v. Mörtel u. anderem Beton (Trockenbeton)	-	1,6	1,3	1,9	0,3
26.65	H. v. Faserzementwaren	-
26.66	H. v. Erzeugnissen a. Beton, Zement u. Gips, a. n. g.	-
26.70	Be- u. Verarbeitung v. Natur- u. Naturwerksteinen, a. n. g.	-
26.81	H. v. Mühl-, Mahl-, Schleif-, Wetz-, Poliersteinen, Schleifstoffen	-
26.82	H. v. sonst. Erzeugn. a. nicht metallischen Mineralien, a. n. g.	-
26	Glasgewerbe, H. v. Keramik, Verarb. v. Steinen u. Erden	0,5	0,0	0,0	1,5	1,4
DI	Glasgewerbe, H. v. Keramik, Verarb. v. Steinen u. Erden	0,5	0,0	0,0	1,5	1,4
27.10	Erzeugung v. Roheisen, Stahl u. Ferrolegierungen	-	0,2	0,1	-1,7	-2,0
27.21	H. v. Rohren, Rohrform-, Rohrverschlussstücken a. Gusseisen	-
27.22	H. v. Stahlrohren, Rohrformstücken usw. a. Stahl	-
27.31	H. v. Blankstahl	-
27.32	H. v. Kaltband mit einer Breite v. weniger als 600 mm	-
27.33	H. v. Kaltprofilen	-
27.41	Erzeugung u. erste Bearbeitung v. Edelmetallen	-
27.42	Erzeugung u. erste Bearbeitung v. Aluminium	-
27.43	Erzeugung u. erste Bearbeitung v. Blei, Zink u. Zinn	-	1,2	2,0	-2,8	-3,9
27.44	Erzeugung u. erste Bearbeitung v. Kupfer	-
27.45	Erzeugung u. erste Bearbeitung v. sonst. NE-Metallen	-
27.51	Eisengießereien	-	-0,2	-0,1	2,5	2,7
27.52	Stahlgießereien	-
27.53	Leichtmetallgießereien	-	0,5	-	2,3	1,7
27.54	Buntmetallgießereien	-
27	Metallerzeugung u. -bearbeitung	-	0,2	0,1	1,2	1,0
28.11	H. v. Metallkonstruktionen	-	-0,2	0,3	-1,2	-1,0
28.12	H. v. Ausbauelementen a. Metall	-	0,8	0,8	5,6	4,8
28.21	H. v. Metallbehältern m. Fassungsvermögen v. mehr a. 300 l	-
28.22	H. v. Heizkörpern u. -kesseln f. Zentralheizungen	-
28.30	H. v. Dampfkesseln (oh. Zentralheizungskessel)	-	0,3	0,2	1,9	1,5
28.40	H. v. Schmiede-, Press-, Zieh- u. Stanzteilen usw.	-	0,7	1,0	3,1	2,4
28.51	Oberflächenveredlung u. Wärmebehandlung	-	0,7	0,9	-0,9	-1,7
28.52	Mechanik, a. n. g.	-	0,2	0,4	1,1	0,9
28.62	H. v. Werkzeugen	-	0,6	-0,5	-2,2	-2,8
28.63	H. v. Schlössern u. Beschlägen a. unedl. Metallen	-	0,7	0,7	3,3	2,6
28.71	H. v. Metallbehältern m. Fassungsverm. v. 300 l oder weniger	-

Monat Juni 2003

Bruttolohnsumme		Bruttogehaltsumme		Gesamtumsatz			Umsatz aus eigenen Erzeugnissen			WZ 2003
insgesamt	je Arbeiter	insgesamt	je Angest.	insgesamt	darunter Ausland	je tätiger Person	zusammen	darunter Ausland	je tätiger Person	
-2,3	-3,1	-1,5	-1,5	2,7	-13,5	2,0	2,8	-13,4	2,1	26.13
-9,1	-9,4	18,5	9,2	7,0	.	4,3	7,4	.	4,7	26.14
.	26.15
.	26.21
.	26.22
.	26.23
.	26.25
7,5	17,0	-5,2	-3,5	-23,2	-13,2	-17,9	-35,7	-13,5	-31,3	26.26
.	26.30
12,9	13,1	38,6	38,6	2,1	4,1	2,2	1,7	4,6	1,8	26.40
0,8	-0,3	-0,1	1,3	-2,3	.	-2,6	7,4	.	7,0	26.61
.	26.62
3,2	1,2	2,3	2,3	-4,1	x	-5,4	-6,8	x	-8,0	26.63
10,5	9,0	4,0	2,1	21,1	.	19,1	22,2	.	20,2	26.64
.	26.65
.	26.66
.	26.70
.	26.81
.	26.82
2,3	2,2	6,7	6,7	1,0	-1,1	0,9	2,5	-1,5	2,5	26
2,3	2,2	6,7	6,7	1,0	-1,1	0,9	2,5	-1,5	2,5	DI
-9,1	-9,3	17,9	17,2	10,9	.	10,7	10,9	.	10,7	27.10
.	27.21
.	27.22
.	27.31
.	27.32
.	27.33
.	27.41
.	27.42
13,5	11,3	10,1	12,3	19,5	.	18,1	20,0	.	18,6	27.43
.	27.44
.	27.45
-0,5	-0,4	-1,6	-1,0	2,6	0,3	2,8	2,9	-0,5	3,1	27.51
.	27.52
13,1	13,1	17,0	14,0	9,0	3,6	8,4	5,3	4,4	4,8	27.53
.	27.54
-1,7	-1,8	5,6	5,1	13,0	37,1	12,8	12,9	37,5	12,7	27
-1,7	-2,0	-3,0	-1,7	18,0	.	18,2	18,1	.	18,4	28.11
3,0	2,2	-2,7	-3,5	16,7	.	15,8	16,9	.	16,0	28.12
.	28.21
.	28.22
15,9	15,7	22,9	22,1	40,1	.	39,6	40,0	.	39,5	28.30
3,0	2,0	4,1	4,5	0,9	9,2	0,2	0,9	9,3	0,2	28.40
6,1	5,1	10,0	10,3	3,7	5,4	2,9	3,5	5,4	2,7	28.51
-0,9	-1,3	1,6	1,9	11,8	27,1	11,5	4,1	-0,2	3,8	28.52
-5,2	-4,7	-4,9	-8,4	47,9	.	47,0	48,2	.	47,2	28.62
6,1	5,4	27,3	26,7	-6,9	.	-7,5	-7,2	.	-7,8	28.63
.	28.71

2. Ergebnisse der Betriebe nach Wirtschaftszweigen

Noch: 2.2. Betriebe, Personen, Arbeitsstunden, Löhne, Gehälter, Umsatz – Veränderung zum Vormonat (in Prozent)

WZ 2003	Wirtschaftszweig Hauptgruppe	Betriebe	Tätige Personen		Geleistete Arbeits- stunden	Arbeits- stunden je tät. Person
			insgesamt	darunter Arbeiter		
28.72	H. v. Verpackungen u. Verschlüssen a. Eisen, Stahl, NE-Metall	-
28.73	H. v. Drahtwaren	-	1,6	2,0	-1,4	-3,0
28.74	H. v. Schrauben, Nieten, Ketten u. Federn	-	0,1	0,1	2,9	2,8
28.75	H. v. sonst. Metallwaren, a. n. g.	-2,9	0,6	0,6	1,9	1,3
28	H. v. Metallerzeugnissen	-0,2	0,2	0,3	0,5	0,4
DJ	Metallerzeugung u. -bearbeitung, H. v. Metallerzeugnissen	-0,2	0,2	0,2	0,7	0,5
29.11	H. v. Verbrennungsmotoren, Turbinen (oh. f. Luft-, Straßenfzg.)	-
29.12	H. v. Pumpen u. Kompressoren	-	0,7	-0,3	-	-0,7
29.13	H. v. Armaturen	-
29.14	H. v. Lagern, Getrieben, Zahnrädern u. Antriebselementen	-	0,3	0,5	0,3	0,0
29.21	H. v. Öfen u. Brennern	-	-0,2	-	-3,0	-2,8
29.22	H. v. Hebezeugen u. Fördermitteln	-	-2,3	-2,3	-6,7	-4,5
29.23	H. v. kälte- u. lufttechn. Erzeugnissen, nicht f. d. Haushalt	-	-	-0,1	1,5	1,5
29.24	H. v. sonst. nicht wirtschaftszweigspez. Maschinen, a. n. g.	-	0,4	1,2	-	-0,4
29.31	H. v. land- u. forstwirtschaftlichen Zugmaschinen	-
29.32	H. v. sonst. land- u. forstwirtschaftlichen Maschinen	-
29.41	H. v. handgeführten kraftbetriebenen Werkzeugen	-	-4,0	-4,9	9,3	13,8
29.42	H. v. Werkzeugmaschinen f. d. Metallbearbeitung	-2,4	-0,1	-0,1	-2,3	-2,2
29.43	H. v. Werkzeugmaschinen, a. n. g.	-	-2,9	-3,3	-1,6	1,3
29.51	H. v. Masch. f. d. Metallerzeugung, v. Walzwerkseinricht. usw.	-	-0,9	-	-12,5	-11,7
29.52	H. v. Bergwerks-, Bau- u. Baustoffmaschinen	-	-0,2	-0,7	-	0,2
29.53	H. v. Masch. f. d. Ernährungsgewerbe u. d. Tabakverarbeitung	-	0,5	0,8	4,1	3,5
29.54	H. v. Masch. f. d. Textil-, Bekleidungs- u. Ledergewerbe	-	-1,2	-1,2	2,0	3,3
29.55	H. v. Masch. f. d. Papiergewerbe	-	1,3	-1,2	-	-1,3
29.56	H. v. Masch. f. bestimmte Wirtschaftszweige, a. n. g.	-	0,3	0,2	-1,1	-1,4
29.71	H. v. elektrischen Haushaltsgeräten	-	2,8	3,5	6,7	3,7
29.72	H. v. nichtelektr. Heiz-, Koch-, Heißwasser-, Heißluftger. a. n. g.	-	-0,6	-	2,0	2,6
29	Maschinenbau	-0,2	-0,2	-0,4	-0,5	-0,3
DK	Maschinenbau	-0,2	-0,2	-0,4	-0,5	-0,3
30.02	H. v. Datenverarbeitungsgeräten u. -einrichtungen	-	-2,5	-1,4	-8,1	-5,8
30	H. v. Büromaschinen, DV-Geräten u. -Einrichtungen	-	-2,5	-1,4	-8,1	-5,8
31.10	H. v. Elektromotoren, Generatoren u. Transformatoren	-	-0,8	-0,9	-1,2	-0,4
31.20	H. v. Elektrizitätsverteilungs- u. -schalteinrichtungen	-	0,5	0,1	-	-0,5
31.30	H. v. isolierten Elektrokabeln, -leitungen u. -drähten	-	-1,6	-1,1	2,7	4,4
31.40	H. v. Akkumulatoren u. Batterien	-	0,5	0,5	1,2	0,7
31.50	H. v. elektrischen Lampen u. Leuchten	-	-0,7	-0,1	1,6	2,3
31.61	H. v. elektr. Ausrüstungen f. Motoren u. Fahrzeuge, a. n. g.	-	1,6	1,9	-5,5	-7,0
31.62	H. v. sonst. elektrischen Ausrüstungen, a. n. g.	-	0,7	2,7	2,2	1,6
31	H. v. Geräten der Elektrizitätserzeugung, -verteilung u. Ä.	-	0,0	0,0	-	0,0
32.10	H. v. elektronischen Bauelementen	-	1,2	1,3	-3,8	-4,9
32.20	H. v. Geräten u. Einrichtungen d. Telekommunikationstechnik	-	-0,9	-0,5	-4,1	-3,2
32.30	H. v. Rundfunkgeräten sowie phono- u. videotechn. Geräten	-	-0,3	-1,3	8,2	8,6
32	Rundfunk- u. Nachrichtentechnik	-	0,7	0,8	-3,3	-4,0
33.10	H. v. medizinischen Geräten u. orthopädischen Erzeugnissen	-	0,3	-0,1	0,6	0,3

Monat Juni 2003

Bruttolohnsumme		Bruttogehaltsumme		Gesamtumsatz			Umsatz aus eigenen Erzeugnissen			WZ 2003
insgesamt	je Arbeiter	insgesamt	je Angest.	insgesamt	darunter Ausland	je tätiger Person	zusammen	darunter Ausland	je tätiger Person	
.	28.72
20,0	17,7	25,4	25,4	4,8	5,6	3,1	7,5	11,8	5,8	28.73
18,6	18,5	19,3	18,9	6,5	2,7	6,4	7,1	3,3	7,0	28.74
4,9	4,3	3,9	3,2	1,2	-11,2	0,7	1,2	-11,2	0,6	28.75
2,5	2,2	3,9	4,2	13,1	40,9	12,9	12,7	41,5	12,5	28
1,3	1,0	4,3	4,4	13,0	39,1	12,8	12,7	39,5	12,5	DJ
.	29.11
39,7	40,1	32,7	28,6	-4,4	.	-5,1	-4,6	.	-5,3	29.12
.	29.13
-5,5	-6,0	2,3	2,8	-6,1	-16,0	-6,4	-6,1	-15,9	-6,3	29.14
7,7	7,7	13,5	14,2	59,2	.	59,6	72,4	.	72,8	29.21
-1,5	0,8	-4,4	-2,1	20,2	18,3	23,1	17,6	18,7	20,4	29.22
-0,2	-0,1	2,1	2,0	27,3	44,2	27,3	24,9	39,4	24,9	29.23
5,1	3,9	12,1	12,4	10,4	.	10,0	11,1	.	10,6	29.24
.	29.31
.	29.32
-3,6	1,3	51,7	50,6	29.41
10,3	10,4	9,2	9,3	0,9	-59,6	1,1	0,9	-60,4	1,0	29.42
11,6	15,4	19,2	21,9	29.43
18,5	18,5	-5,7	-2,2	-22,1	.	-21,4	-22,2	.	-21,5	29.51
7,5	8,2	2,1	1,5	-8,8	268,5	-8,6	3,4	551,6	3,6	29.52
12,9	11,9	9,5	9,5	-2,9	3,6	-3,4	-2,9	3,6	-3,4	29.53
-3,4	-2,2	4,0	5,3	-2,1	-22,5	-0,9	-1,1	-21,1	0,1	29.54
-4,6	-3,5	11,5	4,9	-0,7	.	-2,0	3,1	.	1,8	29.55
15,5	15,2	13,1	12,6	-6,1	-24,9	-6,4	-4,0	-25,7	-4,3	29.56
-5,9	-9,0	9,8	9,8	-3,7	.	-6,4	-3,7	.	-6,3	29.71
3,2	3,2	9,6	12,3	-3,4	-39,5	-2,9	-2,7	-39,5	-2,2	29.72
8,6	9,0	9,7	9,7	4,3	-1,5	4,5	5,1	-1,1	5,3	29
8,6	9,0	9,7	9,7	4,3	-1,5	4,5	5,1	-1,1	5,3	DK
17,8	19,4	12,9	17,4	36,5	.	39,9	35,0	.	38,4	30.02
17,8	19,4	12,9	17,4	36,5	.	39,9	35,0	.	38,4	30
5,7	6,6	11,8	12,3	0,2	18,6	1,0	0,4	19,6	1,2	31.10
3,9	3,7	4,4	3,5	33,2	111,2	32,6	33,4	113,0	32,8	31.20
1,6	2,7	0,9	4,7	31.30
27,8	27,2	13,8	12,9	31.40
19,8	20,0	33,7	37,0	1,0	6,1	1,8	1,2	8,2	2,0	31.50
16,8	14,6	5,8	5,8	3,7	.	2,1	3,7	.	2,1	31.61
-6,1	-8,6	0,3	1,2	50,7	.	49,7	27,8	.	26,9	31.62
8,6	8,7	8,2	8,3	19,1	50,2	19,1	18,4	49,3	18,5	31
-34,8	-35,6	-14,1	-15,1	-1,8	.	-2,9	-2,2	.	-3,3	32.10
3,8	4,3	5,1	6,5	15,1	.	16,2	15,8	.	16,9	32.20
7,7	9,1	24,1	22,3	6,9	.	7,3	9,0	.	9,4	32.30
-29,6	-30,2	-10,4	-11,0	-0,1	.	-0,9	-0,5	.	-1,2	32
6,6	6,7	-0,5	-1,6	8,5	23,2	8,1	6,9	13,8	6,6	33.10

2. Ergebnisse der Betriebe nach Wirtschaftszweigen

Noch: 2.2. Betriebe, Personen, Arbeitsstunden, Löhne, Gehälter, Umsatz – Veränderung zum Vormonat (in Prozent)

WZ 2003	Wirtschaftszweig Hauptgruppe	Betriebe	Tätige Personen		Geleistete Arbeits- stunden	Arbeits- stunden je tät. Person
			insgesamt	darunter Arbeiter		
33.20	H. v. Mess-, Kontroll-, Navigations- u. ä. Instrumenten usw.	-	-8,9	-16,2	-9,3	-0,4
33.30	H. v. industriellen Prozesssteuerungseinrichtungen	-	-	-1,3	-7,8	-7,8
33.40	H. v. optischen u. fotografischen Geräten	-
33.50	H. v. Uhren	-
33	Medizin-, Mess-, Steuer-, Regelungstechnik, Optik, H. v. Uhren	-	-3,1	-5,3	-4,0	-0,9
DL	H. v. Büromaschinen; Elektrotechnik, Feinmechanik, Optik	-	-0,4	-0,8	-2,3	-1,9
34.10	H. v. Kraftwagen u. Kraftwagenmotoren	-
34.20	H. v. Karosserien, Aufbauten u. Anhängern	-
34.30	H. v. Teilen u. Zubehör f. Kraftwagen u. Kraftwagenmotoren	-	0,6	0,2	-12,3	-12,9
34	H. v. Kraftwagen u. Kraftwagenteilen	-	0,2	-	-33,6	-33,8
35.11	Schiffbau (oh. Boots- u. Yachtbau)	-
35.12	Boots- u. Yachtbau	-
35.20	Bahnindustrie	-	-0,9	-1,1	-12,3	-11,5
35.30	Luft- u. Raumfahrzeugbau	-
35.41	H. v. Krafrädern	-
35.42	H. v. Fahrrädern	-	-1,2	-1,2	-6,3	-5,2
35.43	H. v. Behindertenfahrzeugen	-
35	Sonstiger Fahrzeugbau	-	-0,7	-0,9	-10,5	-9,8
DM	Fahrzeugbau	-	0,0	-0,2	-28,3	-28,3
36.11	H. v. Sitzmöbeln	-	0,2	-0,3	-14,7	-14,8
36.12	H. v. Büro- u. Ladenmöbeln	-	-0,5	-1,0	-1,7	-1,3
36.13	H. v. Küchenmöbeln	-	-11,7	-12,2	-7,9	4,2
36.14	H. v. sonst. Möbeln	-	-0,7	-0,9	1,1	1,8
36.15	H. v. Matratzen	-	-	0,2	8,2	8,2
36.22	H. v. Schmuck, Gold-, Silberschmiedew. (oh. Phantasieschm.)	-
36.30	H. v. Musikinstrumenten	-	-0,5	-0,8	2,3	2,8
36.40	H. v. Sportgeräten	-
36.50	H. v. Spielwaren	-	0,2	-0,4	-	-0,2
36.62	H. v. Besen u. Bürsten	-	0,2	0,2	5,3	5,1
36.63	H. v. Erzeugnissen, a. n. g.	-	-0,3	-0,2	-1,0	-0,8
36	H. v. Möbeln, Schmuck, Musikinstr., Sportgeräten, Spielw.	-	-1,0	-1,2	-1,5	-0,5
37.10	Recycling v. metallischen Altmaterialien u. Reststoffen	-	-	-	-	-
37.20	Recycling v. nicht metallischen Altmaterialien u. Reststoffen	-	-0,6	-0,9	-1,0	-0,4
37	Recycling	-	-0,5	-0,7	-	0,5
DN	H. v. Möbeln, Schmuck, Musikinstr., Sportg., Spielw.; Recycl.	-	-1,0	-1,1	-1,3	-0,4
D	Verarbeitendes Gewerbe	0,0	0,0	-0,1	-3,8	-3,8
Hauptgruppen:						
A+EN	Vorleistungsgüterproduzenten und Energie	-	0,2	0,1	-0,3	-0,5
B	Investitionsgüterproduzenten	-0,1	-0,4	-0,6	-10,1	-9,7
GG	Gebrauchsgüterproduzenten	-	-1,0	-1,1	-1,8	-0,8
VG	Verbrauchsgüterproduzenten	-	0,3	0,7	0,4	0,0
Insgesamt		0,0	0,0	-0,1	-3,7	-3,7

Monat Juni 2003

Bruttolohnsumme		Bruttogehaltsumme		Gesamtumsatz			Umsatz aus eigenen Erzeugnissen			WZ 2003
insgesamt	je Arbeiter	insgesamt	je Angest.	insgesamt	darunter Ausland	je tätiger Person	zusammen	darunter Ausland	je tätiger Person	
-30,0	-16,4	6,5	8,0	-44,3	-1,6	-38,8	-44,4	2,5	-39,0	33.20
-5,0	-3,8	3,5	1,5	31,8	x	31,8	34,0	x	34,0	33.30
.	33.40
.	33.50
-7,2	-1,9	6,2	6,3	-15,7	14,5	-13,0	-16,9	15,6	-14,2	33
-11,5	-10,8	-2,8	-3,0	3,6	17,9	4,0	3,0	17,3	3,4	DL
.	34.10
.	34.20
-3,4	-3,5	6,1	3,8	-18,7	-10,4	-19,2	-21,6	-10,1	-22,0	34.30
-29,3	-29,3	-0,9	-2,1	-54,9	-72,4	-55,0	-56,5	-72,4	-56,6	34
.	35.11
.	35.12
-10,5	-9,5	-14,7	-14,4	-9,0	.	-8,2	-7,6	.	-6,7	35.20
.	35.30
.	35.41
-8,5	-7,4	-1,6	-0,4	-31,7	.	-30,9	-31,7	.	-30,9	35.42
.	35.43
-14,0	-13,2	-19,1	-19,0	-24,5	-61,6	-23,9	-24,0	-61,6	-23,4	35
-25,7	-25,6	-7,6	-8,3	-51,9	-71,7	-51,9	-53,3	-71,7	-53,3	DM
-14,5	-14,2	8,2	5,9	-49,1	.	-49,2	-49,1	.	-49,2	36.11
-0,8	0,2	2,3	1,5	-8,3	-10,7	-7,9	-6,7	-10,7	-6,3	36.12
-0,4	13,5	9,9	22,9	4,2	.	17,9	3,9	.	17,7	36.13
6,0	6,9	4,7	4,7	23,1	-6,6	24,0	21,0	-6,9	21,9	36.14
14,8	14,6	5,8	8,0	-20,8	.	-20,8	-20,8	.	-20,8	36.15
.	36.22
11,1	12,0	8,9	6,9	12,6	11,5	13,2	19,1	18,6	19,7	36.30
.	36.40
0,7	1,1	5,5	2,3	-4,6	-43,8	-4,7	-4,6	-43,8	-4,7	36.50
-3,7	-3,9	1,3	1,3	11,6	.	11,4	12,7	.	12,5	36.62
7,0	7,2	6,9	7,4	-4,7	.	-4,4	-3,0	.	-2,7	36.63
2,0	3,2	6,0	6,4	-12,8	.	-12,0	-13,6	.	-12,7	36
9,1	9,1	-3,4	-3,4	-7,3	.	-7,3	-6,0	.	-6,0	37.10
-1,9	-1,0	2,8	2,8	0,7	.	1,3	-1,1	.	-0,5	37.20
-0,6	0,2	1,8	1,8	-1,4	.	-0,9	-2,8	.	-2,3	37
1,8	3,0	5,4	5,8	-11,3	-2,8	-10,5	-12,4	-2,5	-11,5	DN
-3,9	-3,9	1,5	1,5	-7,9	-18,2	-7,8	-9,3	-19,2	-9,2	D
-3,1	-3,3	-0,9	-1,3	4,8	15,4	4,6	4,6	14,9	4,4	A+EN
-8,0	-7,4	4,2	4,3	-27,0	-47,0	-26,7	-28,2	-47,6	-27,9	B
1,9	3,1	10,5	11,1	-12,2	8,8	-11,3	-12,5	9,7	-11,7	GG
2,7	2,0	-0,3	0,0	5,1	23,2	4,8	2,9	25,9	2,5	VG
-4,0	-4,0	1,4	1,4	-7,7	-18,2	-7,6	-9,1	-19,2	-9,0	

2. Ergebnisse der Betriebe nach Wirtschaftszweigen

2.3. Betriebe, Personen, Arbeitsstunden, Löhne, Gehälter, Umsatz – Veränd. zum Vorjahresmonat (in Prozent)

WZ 2003	Wirtschaftszweig Hauptgruppe	Betriebe	Tätige Personen		Geleistete Arbeits- stunden	Arbeits- stunden je tät. Person
			insgesamt	darunter Arbeiter		
10.20	Braunkohlenbergbau u. -veredlung	-
10	Kohlenbergbau, Torfgewinnung	-
CA	Kohlenbergbau, Torfgewinnung, Gew. v. Erdöl, Erdgas usw.	-
14.11	Gew. v. Naturwerksteinen u. Natursteinen, a. n. g.	x	x	x	x	x
14.12	Gew. v. Kalk- u. Gipsstein sowie Anhydrit, Dolomit u. Kreide	x	x	x	x	x
14.21	Gew. v. Kies u. Sand	-36,8	-60,4	-62,9	-59,7	1,6
14.22	Gew. v. Ton u. Kaolin	-
14	Gew. v. Steinen u. Erden, sonst. Bergbau	15,2
CB	Erzbergbau, Gew. v. Steinen u. Erden, sonst. Bergbau	15,2
C	Bergbau u. Gewinnung v. Steinen u. Erden	14,8	-1,6	-1,4	-1,9	-0,3
15.11	Schlachten (oh. Schlachten v. Geflügel)	-
15.12	Schlachten v. Geflügel	50,0
15.13	Fleischverarbeitung	-9,0	-2,6	-3,3	-1,9	0,8
15.20	Fischverarbeitung	-	-	-	-	-
15.31	Kartoffelverarbeitung	-20,0	1,6	4,6	1,9	0,3
15.32	H. v. Frucht- u. Gemüsesäften	-10,0	0,3	-1,4	4,7	4,3
15.33	Obst- u. Gemüseverarbeitung, a. n. g.	14,3	0,5	-1,5	6,6	6,0
15.41	H. v. rohen Ölen u. Fetten	-
15.43	H. v. Margarine u. ä. Nahrungsfetten	-
15.51	Milchverarbeitung	57,1
15.52	H. v. Speiseeis	-
15.61	Mahl- u. Schälmaschinen	-	-4,0	-	2,9	7,3
15.71	H. v. Futtermitteln für Nutztiere	-14,3
15.72	H. v. Futtermitteln für sonst. Tiere	-
15.81	H. v. Backwaren (oh. Dauerbackwaren)	-4,8	-12,9	-5,0	-16,1	-3,6
15.82	H. v. Dauerbackwaren	14,3	3,3	1,7	-4,1	-7,1
15.83	H. v. Zucker	-50,0
15.84	H. v. Süßwaren (oh. Dauerbackwaren)	-11,1	-9,7	-11,7	-3,6	6,7
15.85	H. v. Teigwaren	-50,0
15.86	Verarb. v. Kaffee u. Tee, H. v. Kaffee-Ersatz	-
15.87	H. v. Würzmitteln u. Soßen	100,0
15.89	H. v. sonst. Nahrungsmitteln (oh. Getränke)	-	10,1	9,8	11,7	1,4
15.91	H. v. Spirituosen	-14,3	-3,9	-3,1	-3,7	0,2
15.93	H. v. Traubenwein	-
15.96	H. v. Bier	6,3	-4,9	2,0	-1,6	3,4
15.97	H. v. Malz	-
15.98	Gew. natürl. Mineralwässer, H. v. Erfrischungsgetränken	-	9,4	11,0	15,7	5,7
15	Ernährungsgewerbe	-2,9
16.00	Tabakverarbeitung	-
16	Tabakverarbeitung	-
DA	Ernährungsgewerbe u. Tabakverarbeitung	-2,9	-5,0	-2,0	-4,8	0,3
17.11	Baumwollaufbereitung u. -spinnerei	-	1,6	1,2	-1,3	-2,9
17.13	Wollaufbereitung u. Kammgarnspinnerei	-

Bruttolohnsumme		Bruttogehaltsumme		Gesamtumsatz			Umsatz aus eigenen Erzeugnissen			WZ 2003
insgesamt	je Arbeiter	insgesamt	je Angest.	insgesamt	darunter Ausland	je tätiger Person	zusammen	darunter Ausland	je tätiger Person	
.	10.20
.	10
.	CA
x	x	x	x	x	x	x	x	x	x	14.11
x	x	x	x	x	x	x	x	x	x	14.12
-63,0	-0,4	-50,8	6,0	-35,1	.	63,8	-31,5	.	72,8	14.21
.	14.22
.	14
.	CB
0,0	1,5	0,8	2,8	22,5	25,6	24,4	24,7	25,6	26,6	C
.	15.11
.	15.12
-12,4	-9,3	-9,2	-8,2	4,5	.	7,3	-1,4	.	1,3	15.13
10,4	10,4	11,1	11,1	-4,4	x	-4,4	-3,0	x	-3,0	15.20
7,5	2,8	-2,8	5,1	15.31
16,8	18,5	12,9	8,2	15.32
-0,4	1,1	2,2	-5,0	7,5	.	7,0	6,3	.	5,8	15.33
.	15.41
.	15.43
.	15.51
.	15.52
9,6	9,6	-5,5	6,7	14,1	.	18,9	6,9	.	11,4	15.61
.	15.71
.	15.72
0,6	5,9	-17,4	8,3	-2,9	.	11,6	-1,8	.	12,8	15.81
2,3	0,6	-3,6	-15,2	-11,2	.	-14,0	-12,2	.	-15,0	15.82
.	15.83
-8,4	3,7	8,0	3,7	13,9	.	26,1	14,0	.	26,2	15.84
.	15.85
.	15.86
.	15.87
11,9	1,9	16,2	4,2	15.89
23,6	27,5	-11,5	-6,4	15.91
.	15.93
4,2	2,2	-19,1	-5,9	21,0	.	27,3	21,1	.	27,3	15.96
.	15.97
28,7	15,9	-4,5	-9,3	60,8	x	46,9	61,3	x	47,4	15.98
.	15
.	16.00
.	16
6,4	8,6	-5,8	6,0	43,1	52,6	50,7	26,4	-2,3	33,2	DA
3,2	2,0	-2,0	-5,4	-14,2	-28,4	-15,5	-15,7	-28,4	-17,0	17.11
.	17.13

2. Ergebnisse der Betriebe nach Wirtschaftszweigen

Noch: 2.3. Betriebe, Personen, Arbeitsstunden, Löhne, Gehälter, Umsatz – Veränd. zum Vorjahresmonat (in Prozent)

WZ 2003	Wirtschaftszweig Hauptgruppe	Betriebe	Tätige Personen		Geleistete Arbeits- stunden	Arbeits- stunden je tät. Person
			insgesamt	darunter Arbeiter		
17.14	Flachsaubereitung u. -spinnerei	-
17.15	Zwirnen, Textur. v. Filamentgarnen, Seidenaufber., -spinnerei	-
17.16	H. v. Nähgarn	-
17.21	Baumwollweberei	-11,8	-6,4	-6,1	-1,1	5,7
17.23	Kammgarnweberei	50,0
17.24	Seiden- u. Filamentgarnweberei	33,3	9,1	10,7	24,0	13,7
17.25	Sonst. Weberei	-
17.30	Textilveredlung	-15,0	2,1	2,1	-2,8	-4,8
17.40	H. v. konfektionierten Textilwaren (oh. Bekleidung)	-5,6	-7,8	-8,1	-2,8	5,4
17.51	H. v. Teppichen	-
17.52	H. v. Seilerwaren	-
17.53	H. v. Vliesstoff u. Erzeugnissen daraus (oh. Bekleidung)	-	-3,8	-2,3	-5,4	-1,7
17.54	Textilgewerbe, a. n. g.	-	-2,0	-1,8	3,6	5,7
17.60	H. v. gewirktem u. gestricktem Stoff	-	3,9	2,4	1,5	-2,4
17.71	H. v. Strumpfwaren	18,2	1,4	1,2	-2,3	-3,7
17.72	H. v. Pullovern, Strickjacken u. ä. Waren	-14,3	-9,4	-12,0	-3,4	6,6
17	Textilgewerbe	-2,5	-2,2	-2,4	0,6	2,9
18.21	H. v. Arbeits- u. Berufsbekleidung	-12,5	-16,4	-22,9	-4,0	14,8
18.22	H. v. Oberbekleidung (oh. Arbeits- u. Berufsbekleidung)	10,0	1,0	2,6	3,7	2,6
18.23	H. v. Wäsche	4,8	-0,5	-2,4	7,9	8,4
18.24	H. v. sonst. Bekleidung u. Bekleidungszubehör	-33,3	-12,2	-13,9	-10,7	1,7
18	Bekleidungsgewerbe	-2,2	-3,9	-4,9	2,7	6,8
DB	Textil- u. Bekleidungsgewerbe	-2,4	-2,5	-2,8	0,8	3,4
19.10	H. v. Leder u. Lederfaserstoff	-
19.20	Lederverarbeitung (oh. H. v. Lederbekleidung u. Schuhen)	-20,0	-8,5	1,3	-20,0	-12,6
19.30	H. v. Schuhen	-	-0,4	-0,6	-	0,4
19	Ledergewerbe	-6,7
DC	Ledergewerbe	-6,7
20.10	Säge-, Hobel- u. Holzimprägnierwerke	-15,0	-12,2	-12,1	-16,3	-4,7
20.20	H. v. Furnier-, Sperrholz-, Holzfaser- u. Holzspanplatten	50,0
20.30	H. v. Konstruktions-, Fertigbaut., Ausbauelem., Fertigt. a. Holz	-22,5	-17,8	-18,3	-12,5	6,4
20.40	H. v. Verpackungsm., Lagerbehältern, Ladungsträgern a. Holz	20,0
20.51	H. v. Holzwaren, a. n. g. (oh. H. v. Möbeln)	-23,8	-7,4	-7,2	-9,7	-2,4
20	Holzgewerbe (oh. H. v. Möbeln)	-17,0	-7,3	-7,9	-7,0	0,3
DD	Holzgewerbe (oh. H. v. Möbeln)	-17,0	-7,3	-7,9	-7,0	0,3
21.12	H. v. Papier, Karton u. Pappe	-	3,0	1,8	0,9	-2,0
21.21	H. v. Wellpapier, -pappe u. Verpackungsmitteln a. Papier usw.	-	-1,2	-2,2	3,4	4,7
21.22	H. v. Haushalts-, Hygiene-, Toilettenartikeln a. Zellstoff usw.	-
21.23	H. v. Schreibwaren u. Bürobedarf a. Papier, Karton u. Pappe	14,3	12,2	5,5	8,2	-3,6
21.24	H. v. Tapeten	-
21.25	H. v. sonst. Waren a. Papier, Karton u. Pappe	-25,0
21	Papiergewerbe	-1,4	1,1	0,3	1,2	0,1
22.11	Verlegen v. Büchern	16,7	16,8	-5,3	55,6	33,2

Bruttolohnsumme		Bruttogehaltsumme		Gesamtumsatz			Umsatz aus eigenen Erzeugnissen			WZ 2003
insgesamt	je Arbeiter	insgesamt	je Angest.	insgesamt	darunter Ausland	je tätiger Person	zusammen	darunter Ausland	je tätiger Person	
.	17.14
.	17.15
.	17.16
-7,2	-1,2	-7,1	0,1	-12,0	-1,9	-6,0	-10,4	2,6	-4,3	17.21
.	17.23
44,6	30,6	40,2	32,5	17.24
.	17.25
5,5	3,3	7,7	5,4	2,2	5,0	0,0	2,1	6,9	0,0	17.30
-8,0	0,1	-10,4	-4,2	-18,0	-36,6	-11,1	-18,3	-38,6	-11,4	17.40
.	17.51
.	17.52
2,5	5,0	-8,9	3,1	-10,4	.	-6,9	-10,4	.	-6,9	17.53
5,8	7,8	2,2	4,8	6,9	30,8	9,0	7,1	33,0	9,3	17.54
26,4	23,4	18,8	10,5	5,3	12,8	1,3	5,3	12,8	1,3	17.60
-1,7	-2,9	10,1	7,8	-15,3	.	-16,5	-15,5	.	-16,7	17.71
-15,2	-3,6	-9,9	-12,2	30,6	.	44,1	30,6	.	44,1	17.72
2,5	5,0	1,9	3,6	-4,5	5,8	-2,3	-4,3	6,9	-2,1	17
-14,4	11,0	-3,3	4,2	-11,9	.	5,3	-12,5	.	4,6	18.21
3,0	0,3	1,4	6,6	18.22
0,5	3,0	14,3	7,9	16,4	.	17,0	16,6	.	17,2	18.23
-7,1	7,9	-	5,6	18.24
-1,5	3,5	5,1	6,3	9,4	84,0	13,8	9,3	81,6	13,7	18
1,9	4,9	2,4	4,0	-2,7	8,2	-0,2	-2,5	9,1	0,0	DB
.	19.10
-18,2	-19,2	-45,1	-10,8	19.20
6,6	7,2	-13,2	-15,0	19.30
.	19
.	DC
-6,9	5,9	-5,2	8,3	3,7	-3,9	18,1	2,9	-4,1	17,2	20.10
.	20.20
-8,7	11,8	-9,1	8,0	-16,4	.	1,7	-16,5	.	1,6	20.30
.	20.40
-4,7	2,7	-8,9	0,5	-10,1	-11,0	-2,9	-12,0	-12,0	-4,9	20.51
-2,0	6,4	-5,6	-0,9	2,0	.	10,0	0,7	.	8,5	20
-2,0	6,4	-5,6	-0,9	2,0	.	10,0	0,7	.	8,5	DD
4,3	2,4	3,8	-2,0	-3,8	9,9	-6,6	-0,7	11,6	-3,6	21.12
-0,5	1,7	11,3	8,9	3,0	8,2	4,3	3,0	10,1	4,3	21.21
.	21.22
-0,4	-5,6	17,0	-18,3	7,9	-19,6	-3,8	6,2	-19,6	-5,4	21.23
.	21.24
.	21.25
4,3	4,0	3,6	-0,3	-0,7	10,5	-1,8	1,9	12,1	0,8	21
-	5,6	42,4	20,6	22.11

2. Ergebnisse der Betriebe nach Wirtschaftszweigen

Noch: 2.3. Betriebe, Personen, Arbeitsstunden, Löhne, Gehälter, Umsatz – Veränd. zum Vorjahresmonat (in Prozent)

WZ 2003	Wirtschaftszweig Hauptgruppe	Betriebe	Tätige Personen		Geleistete Arbeits- stunden	Arbeits- stunden je tät. Person
			insgesamt	darunter Arbeiter		
22.12	Verlegen v. Zeitungen	14,3	0,7	1,0	20,1	19,3
22.13	Verlegen v. Zeitschriften	-50,0
22.21	Drucken v. Zeitungen	-
22.22	Drucken anderer Druckerzeugnisse	2,2	-2,0	-5,0	4,5	6,7
22.23	Druckweiterverarbeitung	-40,0	-53,3	-53,6	-51,9	3,0
22.24	Druck- u. Mediovorstufe	33,3
22.25	Erbringung v. sonst. druckbezogenen Dienstleistungen	-
22.31	Vervielfältigung v. bespielten Tonträgern	-
22	Verlagsgew., Druckgew., Vervielf. bespielter Tonträger usw.	1,2	-0,3	-1,4	9,3	9,7
DE	Papier-, Verlags- u. Druckgewerbe	-	0,3	-0,5	4,6	4,3
23.20	Mineralölverarbeitung	-
23	Kokerei, Mineralölverarb., H. u. Verarb. v. Spalt-, Brutstoffen	-
DF	Kokerei, Mineralölverarb., H. u. Verarb. v. Spalt-, Brutstoffen	-
24.11	H. v. Industriegasen	-
24.12	H. v. Farbstoffen u. Pigmenten	-
24.13	H. v. sonst. anorganischen Grundstoffen u. Chemikalien	33,3
24.14	H. v. sonst. organischen Grundstoffen u. Chemikalien	50,0
24.15	H. v. Düngemitteln u. Stickstoffverbindungen	-
24.16	H. v. Kunststoffen in Primärformen	12,5	6,1	10,1	10,3	3,9
24.20	H. v. Schädlingsbekämpfungs-, Pflanzenschutzmitteln usw.	-
24.30	H. v. Anstrichmitteln, Druckfarben u. Kitten	-	-1,6	-0,5	-11,5	-10,1
24.41	H. v. pharmazeutischen Grundstoffen	100,0
24.42	H. v. pharmaz. Spezialitäten u. sonst. pharmaz. Erzeugnissen	9,1
24.51	H. v. Seifen, Wasch-, Reinigungs- u. Poliermitteln	-	-7,0	-7,0	-6,2	0,9
24.52	H. v. Duftstoffen u. Körperpflegemitteln	-	9,3	11,5	15,0	5,1
24.61	H. v. pyrotechnischen Erzeugnissen	-
24.62	H. v. Klebstoffen u. Gelatine	-	1,8	36,2	7,1	5,2
24.63	H. v. etherischen Ölen	-
24.66	H. v. sonst. chemischen Erzeugnissen, a. n. g.	-9,1	5,5	4,8	5,6	0,2
24.70	H. v. Chemiefasern	33,3
24	H. v. chemischen Erzeugnissen	6,6	4,7	6,1	6,5	1,7
DG	H. v. chemischen Erzeugnissen	6,6	4,7	6,1	6,5	1,7
25.11	H. v. Bereifungen	-
25.12	Runderneuerung v. Bereifungen	-
25.13	H. v. sonst. Gummiwaren	9,1	12,4	12,6	5,8	-5,9
25.21	H. v. Platten, Folien, Schläuchen u. Profilen a. Kunststoffen	-	-5,2	-5,0	-6,5	-1,4
25.22	H. v. Verpackungsmitteln a. Kunststoffen	9,1	1,4	-0,3	1,8	0,4
25.23	H. v. Baubedarfsartikeln a. Kunststoffen	-2,3	0,6	-1,5	7,6	7,0
25.24	H. v. sonst. Kunststoffwaren	-3,6	0,7	1,3	-2,2	-2,8
25	H. v. Gummi- u. Kunststoffwaren	-0,7	0,4	0,3	0,4	0,0
DH	H. v. Gummi- u. Kunststoffwaren	-0,7	0,4	0,3	0,4	0,0
26.11	H. v. Flachglas	-
26.12	Veredlung u. Bearbeitung v. Flachglas	5,3	13,5	15,6	23,5	8,8

Monat Juni 2003

Bruttolohnsumme		Bruttogehaltsumme		Gesamtumsatz			Umsatz aus eigenen Erzeugnissen			WZ 2003
insgesamt	je Arbeiter	insgesamt	je Angest.	insgesamt	darunter Ausland	je tätiger Person	zusammen	darunter Ausland	je tätiger Person	
-1,0	-2,0	0,2	-0,4	-2,2	x	-2,9	-2,1	x	-2,8	22.12
.	22.13
.	22.21
-2,7	2,3	5,5	-0,7	13,3	.	15,6	13,2	.	15,5	22.22
-47,0	14,2	-46,2	12,3	22.23
.	22.24
.	22.25
.	22.31
-1,1	0,2	1,8	1,2	1,8	259,8	2,1	1,8	269,8	2,1	22
1,6	2,1	2,3	0,8	0,5	23,4	0,2	1,9	25,3	1,6	DE
.	23.20
.	23
.	DF
.	24.11
.	24.12
.	24.13
.	24.14
.	24.15
20,4	9,3	5,2	4,8	23,0	40,9	15,9	28,3	42,1	20,9	24.16
.	24.20
5,1	5,6	0,3	3,6	17,2	-9,8	19,0	16,6	-11,5	18,4	24.30
.	24.41
.	24.42
0,3	7,9	-1,9	5,6	-5,5	.	1,6	-5,3	.	1,9	24.51
4,2	-6,5	11,9	6,0	22,8	.	12,3	22,8	.	12,3	24.52
.	24.61
30,0	-4,5	-17,9	8,2	24.62
.	24.63
-6,2	-10,5	2,4	-4,3	-10,3	-41,1	-15,0	-10,0	-41,4	-14,7	24.66
.	24.70
8,8	2,6	-0,2	-2,9	8,1	30,2	3,3	13,4	39,4	8,4	24
8,8	2,6	-0,2	-2,9	8,1	30,2	3,3	13,4	39,4	8,4	DG
.	25.11
.	25.12
12,0	-0,5	11,3	-0,3	-15,7	-3,0	-25,0	-21,3	-6,6	-30,0	25.13
-2,4	2,7	-4,4	1,4	-2,4	-14,5	3,0	-2,6	-14,8	2,7	25.21
11,9	12,2	1,0	-6,3	27,2	.	25,4	26,5	.	24,7	25.22
6,1	7,8	9,4	4,1	2,0	25,8	1,4	2,4	27,0	1,8	25.23
6,9	5,6	6,4	8,4	4,8	-7,8	4,0	8,3	0,2	7,6	25.24
4,5	4,2	4,4	3,7	1,0	-3,3	0,6	1,4	0,2	1,0	25
4,5	4,2	4,4	3,7	1,0	-3,3	0,6	1,4	0,2	1,0	DH
.	26.11
21,5	5,1	12,9	4,3	12,9	62,9	-0,6	18,7	69,7	4,5	26.12

2. Ergebnisse der Betriebe nach Wirtschaftszweigen

Noch: 2.3. Betriebe, Personen, Arbeitsstunden, Löhne, Gehälter, Umsatz – Veränd. zum Vorjahresmonat (in Prozent)

WZ 2003	Wirtschaftszweig Hauptgruppe	Betriebe	Tätige Personen		Geleistete Arbeits- stunden	Arbeits- stunden je tät. Person
			insgesamt	darunter Arbeiter		
26.13	H. v. Hohlglas	-	1,2	0,7	-1,2	-2,3
26.14	H. v. Glasfasern u. Waren daraus	-	11,5	4,1	11,1	-0,4
26.15	H., Veredl., Bearb. v. sonst. Glas einschl. techn. Glaswaren	-
26.21	H. v. keramischen Haushaltswaren u. Ziergegenständen	-
26.22	H. v. Sanitärkeramik	-
26.23	H. v. keramischen Isolatoren u. Isolierteilen	-
26.25	H. v. keramischen Erzeugnissen, a. n. g.	-
26.26	H. v. feuerfesten keramischen Werkstoffen u. Waren	-20,0	-9,9	-11,5	10,3	22,4
26.30	H. v. keramischen Wand- u. Bodenfliesen u. -platten	-
26.40	H. v. Ziegeln u. sonst. Baukeramik	-15,4	-12,7	-15,1	-8,1	5,3
26.61	H. v. Erzeugn. a. Beton, Zement u. Kalksandstein f. d. Bau	-17,2	-16,9	-17,3	-13,9	3,7
26.62	H. v. Gipszeugnissen f. d. Bau	-
26.63	H. v. Frischbeton (Transportbeton)	-8,1	1,0	3,3	8,6	7,5
26.64	H. v. Mörtel u. anderem Beton (Trockenbeton)	-8,3	-4,4	-25,2	-1,9	2,6
26.65	H. v. Faserzementwaren	-
26.66	H. v. Erzeugnissen a. Beton, Zement u. Gips, a. n. g.	-
26.70	Be- u. Verarbeitung v. Natur- u. Naturwerksteinen, a. n. g.	33,3
26.81	H. v. Mühl-, Mahl-, Schleif-, Wetz-, Poliersteinen, Schleifstoffen	-25,0
26.82	H. v. sonst. Erzeugn. a. nicht metallischen Mineralien, a. n. g.	-61,1
26	Glasgewerbe, H. v. Keramik, Verarb. v. Steinen u. Erden	-12,2	-5,1	-6,1	-1,3	4,0
DI	Glasgewerbe, H. v. Keramik, Verarb. v. Steinen u. Erden	-12,2	-5,1	-6,1	-1,3	4,0
27.10	Erzeugung v. Roheisen, Stahl u. Ferrolegierungen	33,3
27.21	H. v. Rohren, Rohrform-, Rohrverschlussstücken a. Gusseisen	100,0
27.22	H. v. Stahlrohren, Rohrformstücken usw. a. Stahl	16,7
27.31	H. v. Blankstahl	-
27.32	H. v. Kaltband mit einer Breite v. weniger als 600 mm	x	x	x	x	x
27.33	H. v. Kaltprofilen	-
27.41	Erzeugung u. erste Bearbeitung v. Edelmetallen	100,0
27.42	Erzeugung u. erste Bearbeitung v. Aluminium	-
27.43	Erzeugung u. erste Bearbeitung v. Blei, Zink u. Zinn	-	3,6	3,5	-5,4	-8,7
27.44	Erzeugung u. erste Bearbeitung v. Kupfer	x	x	x	x	x
27.45	Erzeugung u. erste Bearbeitung v. sonst. NE-Metallen	-
27.51	Eisengießereien	-5,6	-9,6	-7,9	-10,0	-0,3
27.52	Stahlgießereien	-
27.53	Leichtmetallgießereien	8,3	19,2	12,5	15,7	-3,0
27.54	Buntmetallgießereien	-
27	Metallerzeugung u. -bearbeitung	8,5	0,2	0,6	-0,4	-0,6
28.11	H. v. Metallkonstruktionen	-	-4,7	-6,0	-0,5	4,5
28.12	H. v. Ausbauelementen a. Metall	-25,0	-8,0	-6,3	-6,4	1,8
28.21	H. v. Metallbehältern m. Fassungsvermögen v. mehr a. 300 l	9,1
28.22	H. v. Heizkörpern u. -kesseln f. Zentralheizungen	-
28.30	H. v. Dampfkesseln (oh. Zentralheizungskessel)	5,6	14,8	11,2	25,6	9,4
28.40	H. v. Schmiede-, Press-, Zieh- u. Stanzteilen usw.	6,1	-5,0	-4,5	-1,7	3,4
28.51	Oberflächenveredlung u. Wärmebehandlung	6,5	13,7	14,1	17,2	3,0
28.52	Mechanik, a. n. g.	13,2	18,9	17,1	20,6	1,5
28.62	H. v. Werkzeugen	7,1	-0,3	-2,1	2,6	2,9
28.63	H. v. Schließern u. Beschlägen a. unedl. Metallen	-	7,8	7,2	-1,2	-8,4
28.71	H. v. Metallbehältern m. Fassungsverm. v. 300 l oder weniger	-

Bruttolohnsumme		Bruttogehaltsumme		Gesamtumsatz			Umsatz aus eigenen Erzeugnissen			WZ 2003
insgesamt	je Arbeiter	insgesamt	je Angest.	insgesamt	darunter Ausland	je tätiger Person	zusammen	darunter Ausland	je tätiger Person	
4,9	4,2	10,0	6,7	-1,4	-28,2	-2,6	-1,4	-28,2	-2,5	26.13
4,2	0,2	72,9	28,3	29,8	.	16,4	8,1	.	-3,1	26.14
.	26.15
.	26.21
.	26.22
.	26.23
.	26.25
-1,3	11,6	-13,2	-8,6	-7,2	-20,1	3,0	-3,4	-20,2	7,2	26.26
.	26.30
-12,5	3,1	75,5	79,1	8,7	-40,0	24,5	10,9	-39,4	27,0	26.40
-16,3	1,3	-19,1	-3,8	5,0	.	26,4	6,5	.	28,2	26.61
.	26.62
14,3	10,7	-1,8	1,8	18,9	x	17,7	19,7	x	18,5	26.63
-25,0	0,3	11,0	-6,2	30,5	.	36,5	31,5	.	37,6	26.64
.	26.65
.	26.66
.	26.70
.	26.81
.	26.82
-3,6	2,7	3,6	5,9	7,7	-4,2	13,4	8,9	-7,5	14,8	26
-3,6	2,7	3,6	5,9	7,7	-4,2	13,4	8,9	-7,5	14,8	DI
.	27.10
.	27.21
.	27.22
.	27.31
x	x	x	x	x	x	x	x	x	x	27.32
.	27.33
.	27.41
.	27.42
8,2	4,6	21,6	16,7	27.43
x	x	x	x	x	x	x	x	x	x	27.44
.	27.45
-4,0	4,2	-17,9	-0,1	-1,7	-1,5	8,8	-0,8	-1,4	9,8	27.51
.	27.52
11,6	-0,8	42,6	-6,8	18,3	.	-0,7	18,2	.	-0,8	27.53
.	27.54
-2,3	-2,9	-3,1	-1,8	10,3	2,1	10,0	10,1	2,2	9,8	27
-6,0	0,0	-8,5	-7,1	-9,7	.	-5,2	-10,4	.	-6,0	28.11
-3,8	2,7	-9,6	2,9	0,3	.	9,1	0,0	.	8,7	28.12
.	28.21
.	28.22
38,8	24,8	54,6	23,0	-21,6	.	-31,7	-21,7	.	-31,8	28.30
-3,0	1,6	-4,8	2,0	5,2	37,1	10,7	5,3	37,2	10,7	28.40
19,5	4,8	22,6	9,4	15,1	57,9	1,2	15,2	57,9	1,3	28.51
20,0	2,5	28,2	1,7	54,2	258,9	29,7	25,2	50,7	5,3	28.52
3,9	6,1	2,7	-2,2	77,2	.	77,7	80,1	.	80,7	28.62
10,6	3,2	24,2	12,3	-0,8	.	-8,0	-1,2	.	-8,4	28.63
.	28.71

2. Ergebnisse der Betriebe nach Wirtschaftszweigen

Noch: 2.3. Betriebe, Personen, Arbeitsstunden, Löhne, Gehälter, Umsatz – Veränd. zum Vorjahresmonat (in Prozent)

WZ 2003	Wirtschaftszweig Hauptgruppe	Betriebe	Tätige Personen		Geleistete Arbeits- stunden	Arbeits- stunden je tät. Person
			insgesamt	darunter Arbeiter		
28.72	H. v. Verpackungen u. Verschlüssen a. Eisen, Stahl, NE-Metall	-
28.73	H. v. Drahtwaren	-18,2	-11,3	-10,1	-12,7	-1,5
28.74	H. v. Schrauben, Nieten, Ketten u. Federn	-12,5	-0,7	0,4	-1,9	-1,2
28.75	H. v. sonst. Metallwaren, a. n. g.	-37,7	-1,5	-2,0	1,4	3,0
28	H. v. Metallerzeugnissen	-2,6	1,2	0,8	3,3	2,0
DJ	Metallerzeugung u. -bearbeitung, H. v. Metallerzeugnissen	-1,4	1,0	0,8	2,4	1,4
29.11	H. v. Verbrennungsmotoren, Turbinen (oh. f. Luft-, Straßenfzg.)	-
29.12	H. v. Pumpen u. Kompressoren	10,0	9,3	12,3	14,0	4,3
29.13	H. v. Armaturen	9,1
29.14	H. v. Lagern, Getrieben, Zahnrädern u. Antriebselementen	-9,1	-3,1	-2,2	-2,4	0,8
29.21	H. v. Öfen u. Brennern	-9,1	-2,2	4,4	6,6	9,0
29.22	H. v. Hebezeugen u. Fördermitteln	-7,0	-12,4	-11,5	-14,7	-2,7
29.23	H. v. kälte- u. lufttechn. Erzeugnissen, nicht f. d. Haushalt	-	-8,4	-6,1	2,7	12,0
29.24	H. v. sonst. nicht wirtschaftszweigspez. Maschinen, a. n. g.	-6,1	-8,2	0,1	-5,2	3,3
29.31	H. v. land- u. forstwirtschaftlichen Zugmaschinen	-50,0
29.32	H. v. sonst. land- u. forstwirtschaftlichen Maschinen	7,7
29.41	H. v. handgeführten kraftbetriebenen Werkzeugen	x	x	x	x	x
29.42	H. v. Werkzeugmaschinen f. d. Metallbearbeitung	x	x	x	x	x
29.43	H. v. Werkzeugmaschinen, a. n. g.	x	x	x	x	x
29.51	H. v. Masch. f. d. Metallerzeugung, v. Walzwerkseinricht. usw.	-	-6,6	-3,4	-6,7	-0,1
29.52	H. v. Bergwerks-, Bau- u. Baustoffmaschinen	-23,5	-9,3	-16,4	-11,3	-2,2
29.53	H. v. Masch. f. d. Ernährungsgewerbe u. d. Tabakverarbeitung	-	-2,9	-4,6	7,4	10,5
29.54	H. v. Masch. f. d. Textil-, Bekleidungs- u. Ledergewerbe	-12,5	-7,7	-7,5	2,6	11,2
29.55	H. v. Masch. f. d. Papiergewerbe	33,3	33,1	31,4	51,2	13,6
29.56	H. v. Masch. f. bestimmte Wirtschaftszweige, a. n. g.	-2,6	-0,1	-0,1	0,8	0,9
29.71	H. v. elektrischen Haushaltsgeräten	-	-18,1	-20,7	-3,0	18,4
29.72	H. v. nichtelektr. Heiz-, Koch-, Heißwasser-, Heißluftger. a. n. g.	28,6	32,0	34,0	35,1	2,4
29	Maschinenbau	-3,6	-2,8	-2,5	-	2,9
DK	Maschinenbau	-3,6	-2,8	-2,5	-	2,9
30.02	H. v. Datenverarbeitungsgeräten u. -einrichtungen	-10,0
30	H. v. Büromaschinen, DV-Geräten u. -Einrichtungen	-18,2	-15,1	-15,9	-3,8	13,4
31.10	H. v. Elektromotoren, Generatoren u. Transformatoren	-6,9	-4,7	-5,5	-5,6	-1,0
31.20	H. v. Elektrizitätsverteilungs- u. -schalteinrichtungen	-9,2	-3,3	-1,8	-2,4	1,0
31.30	H. v. isolierten Elektrokabeln, -leitungen u. -drähten	20,0
31.40	H. v. Akkumulatoren u. Batterien	33,3
31.50	H. v. elektrischen Lampen u. Leuchten	12,5	-0,4	-1,3	5,6	6,1
31.61	H. v. elektr. Ausrüstungen f. Motoren u. Fahrzeuge, a. n. g.	40,0	1,3	1,5	-2,8	-4,1
31.62	H. v. sonst. elektrischen Ausrüstungen, a. n. g.	-	-0,5	-3,3	-4,2	-3,7
31	H. v. Geräten der Elektrizitätserzeugung, -verteilung u. Ä.	-0,6	-1,5	-1,3	0,5	2,0
32.10	H. v. elektronischen Bauelementen	4,3	10,5	13,8	16,4	5,3
32.20	H. v. Geräten u. Einrichtungen d. Telekommunikationstechnik	-14,8	-1,7	-9,6	7,8	9,7
32.30	H. v. Rundfunkgeräten sowie phono- u. videotechn. Geräten	10,0	0,9	-3,9	11,3	10,3
32	Rundfunk- u. Nachrichtentechnik	-3,3	7,7	7,8	14,5	6,4
33.10	H. v. medizinischen Geräten u. orthopädischen Erzeugnissen	-	2,4	-6,0	2,7	0,3

Bruttolohnsumme		Bruttogehaltsumme		Gesamtumsatz			Umsatz aus eigenen Erzeugnissen			WZ 2003
insgesamt	je Arbeiter	insgesamt	je Angest.	insgesamt	darunter Ausland	je tätiger Person	zusammen	darunter Ausland	je tätiger Person	
.	28.72
-1,1	10,0	-3,8	15,6	24,5	40,2	40,5	26,2	40,2	42,4	28.73
8,0	7,6	3,3	7,8	15,5	24,3	16,3	11,8	16,8	12,6	28.74
3,8	6,0	-10,7	-11,0	2,8	-3,0	4,4	4,4	-2,8	6,0	28.75
5,2	4,3	3,4	0,7	7,5	44,3	6,2	5,9	35,8	4,6	28
3,0	2,2	1,7	-0,1	8,4	20,9	7,4	7,4	17,2	6,3	DJ
.	29.11
12,4	0,0	12,8	9,7	-3,4	.	-11,6	-3,2	.	-11,4	29.12
.	29.13
3,9	6,2	-	6,2	6,0	-6,6	9,4	5,8	-6,6	9,2	29.14
10,4	5,7	-2,4	13,2	4,1	.	6,4	0,2	.	2,5	29.21
-8,7	3,2	-11,9	2,2	15,2	6,3	31,5	13,2	8,6	29,1	29.22
-2,7	3,6	1,7	14,6	12,0	5,3	22,2	6,2	-4,2	15,9	29.23
-0,6	-0,7	-15,5	-0,5	-24,5	.	-17,7	-23,6	.	-16,8	29.24
.	29.31
.	29.32
x	x	x	x	x	x	x	x	x	x	29.41
x	x	x	x	x	x	x	x	x	x	29.42
x	x	x	x	x	x	x	x	x	x	29.43
2,4	6,0	-19,5	-4,6	-15,6	.	-9,6	-15,5	.	-9,5	29.51
-27,5	-13,3	-4,9	-11,1	-25,5	-23,0	-17,9	-48,7	-51,2	-43,4	29.52
-1,8	3,0	3,7	3,3	-20,2	.	-17,8	-19,4	.	-17,0	29.53
-15,0	-8,1	2,7	11,8	22,8	77,6	33,1	22,9	79,7	33,2	29.54
25,7	-4,3	35,3	-0,8	3,6	.	-22,2	6,3	.	-20,2	29.55
-1,8	-1,7	1,2	1,3	-24,8	-27,4	-24,8	-23,4	-31,9	-23,3	29.56
-24,2	-4,4	-22,2	-18,8	-29,3	.	-13,6	-37,9	.	-24,2	29.71
51,4	13,0	37,6	9,4	52,9	-35,8	15,8	55,7	-35,8	18,0	29.72
-1,4	1,1	0,2	3,7	-7,5	-9,5	-4,8	-7,3	-11,9	-4,6	29
-1,4	1,1	0,2	3,7	-7,5	-9,5	-4,8	-7,3	-11,9	-4,6	DK
.	30.02
-7,3	10,2	-9,5	5,3	7,2	.	26,3	3,7	.	22,1	30
3,6	9,6	5,2	7,5	-11,7	2,7	-7,4	-10,6	2,5	-6,3	31.10
-5,1	-3,4	-6,1	-0,9	19,2	109,7	23,3	19,3	114,8	23,4	31.20
.	31.30
.	31.40
3,7	5,0	5,4	3,2	-15,3	.	-14,9	-9,9	.	-9,5	31.50
-28,3	-29,4	11,2	11,2	19,7	.	18,2	19,7	.	18,2	31.61
-9,3	-6,3	15,3	13,3	26,0	.	26,6	2,9	.	3,4	31.62
-1,2	0,1	0,6	2,5	5,5	34,6	7,1	6,2	42,5	7,8	31
17,3	3,1	6,1	-1,5	65,7	.	49,9	66,6	.	50,8	32.10
-18,4	-9,8	13,8	7,0	26,1	.	28,3	29,4	.	31,7	32.20
10,6	15,2	41,3	27,5	-1,1	.	-2,0	-1,7	.	-2,6	32.30
9,5	1,5	8,1	0,5	58,3	.	47,1	59,6	.	48,3	32
-15,9	-10,5	22,9	-2,8	3,9	4,7	1,5	8,7	25,8	6,2	33.10

2. Ergebnisse der Betriebe nach Wirtschaftszweigen

Noch: 2.3. Betriebe, Personen, Arbeitsstunden, Löhne, Gehälter, Umsatz – Veränd. zum Vorjahresmonat (in Prozent)

WZ 2003	Wirtschaftszweig Hauptgruppe	Betriebe	Tätige Personen		Geleistete Arbeits- stunden	Arbeits- stunden je tät. Person
			insgesamt	darunter Arbeiter		
33.20	H. v. Mess-, Kontroll-, Navigations- u. ä. Instrumenten usw.	12,1	-3,4	-12,9	2,6	6,2
33.30	H. v. industriellen Prozesssteuerungseinrichtungen	40,0
33.40	H. v. optischen u. fotografischen Geräten	-33,3
33.50	H. v. Uhren	-
33	Medizin-, Mess-, Steuer-, Regelungstechnik, Optik, H. v. Uhren	4,7	2,6	-4,5	5,3	2,7
DL	H. v. Büromaschinen; Elektrotechnik, Feinmechanik, Optik	-	2,3	0,5	6,0	3,6
34.10	H. v. Kraftwagen u. Kraftwagenmotoren	-
34.20	H. v. Karosserien, Aufbauten u. Anhängern	-13,8
34.30	H. v. Teilen u. Zubehör f. Kraftwagen u. Kraftwagenmotoren	8,0	4,0	3,4	-9,0	-12,5
34	H. v. Kraftwagen u. Kraftwagenteilen	-	1,9	1,3	-31,8	-33,1
35.11	Schiffbau (oh. Boots- u. Yachtbau)	-
35.12	Boots- u. Yachtbau	-
35.20	Bahnindustrie	11,1	-5,1	-5,9	-5,3	-0,2
35.30	Luft- u. Raumfahrzeugbau	-16,7
35.41	H. v. Krafrädern	-
35.42	H. v. Fahrrädern	33,3
35.43	H. v. Behindertenfahrzeugen	-
35	Sonstiger Fahrzeugbau	4,3	-3,0	-3,1	-2,2	0,8
DM	Fahrzeugbau	0,9	0,7	0,3	-25,6	-26,2
36.11	H. v. Sitzmöbeln	-11,1	-14,7	-14,7	-31,6	-19,7
36.12	H. v. Büro- u. Ladenmöbeln	5,3	-7,1	-9,3	-14,2	-7,6
36.13	H. v. Küchenmöbeln	66,7	-2,6	5,8	13,7	16,7
36.14	H. v. sonst. Möbeln	-7,1	-6,8	-6,0	1,6	9,0
36.15	H. v. Matratzen	-16,7	-6,5	-6,2	10,0	17,6
36.22	H. v. Schmuck, Gold-, Silberschmiedew. (oh. Phantasieschm.)	-
36.30	H. v. Musikinstrumenten	-6,7	-1,0	0,5	1,1	2,1
36.40	H. v. Sportgeräten	-40,0
36.50	H. v. Spielwaren	10,0	8,2	10,1	10,5	2,1
36.62	H. v. Besen u. Bürsten	-	-2,6	-3,1	-6,0	-3,5
36.63	H. v. Erzeugnissen, a. n. g.	40,0	59,1	65,9	52,4	-4,2
36	H. v. Möbeln, Schmuck, Musikinstr., Sportgeräten, Spielw.	-	-2,0	-1,4	-2,7	-0,7
37.10	Recycling v. metallischen Altmaterialien u. Reststoffen	-16,7	-65,9	-69,0	-57,9	23,6
37.20	Recycling v. nicht metallischen Altmaterialien u. Reststoffen	50,0	42,2	43,5	38,0	-2,9
37	Recycling	30,0	-2,0	-3,6	5,6	7,7
DN	H. v. Möbeln, Schmuck, Musikinstr., Sportg., Spielw.; Recycl.	4,2	-2,0	-1,6	-1,9	0,1
D	Verarbeitendes Gewerbe	-2,6	-0,8	-0,9	-2,2	-1,4
Hauptgruppen:						
A+EN	Vorleistungsgüterproduzenten und Energie	x	x	x	x	x
B	Investitionsgüterproduzenten	x	x	x	x	x
GG	Gebrauchsgüterproduzenten	x	x	x	x	x
VG	Verbrauchsgüterproduzenten	x	x	x	x	x
	Insgesamt	-2,1	-0,8	-0,9	-2,2	-1,3

Monat Juni 2003

Bruttolohnsumme		Bruttogehaltsumme		Gesamtumsatz			Umsatz aus eigenen Erzeugnissen			WZ 2003
insgesamt	je Arbeiter	insgesamt	je Angest.	insgesamt	darunter Ausland	je tätiger Person	zusammen	darunter Ausland	je tätiger Person	
-21,4	-9,7	2,4	-4,3	-51,6	22,3	-49,9	-52,2	24,2	-50,5	33.20
.	33.30
.	33.40
.	33.50
-11,3	-7,2	13,8	0,2	-24,0	7,3	-25,9	-24,7	11,1	-26,6	33
0,5	0,0	6,2	1,3	20,9	28,0	18,1	22,3	29,9	19,5	DL
.	34.10
.	34.20
-0,8	-4,1	9,6	3,0	-9,4	30,7	-12,8	-15,5	30,4	-18,7	34.30
-33,3	-34,1	0,4	-4,5	-61,1	.	-61,8	-62,9	.	-63,6	34
.	35.11
.	35.12
-14,0	-8,6	-10,2	-7,5	46,2	.	54,0	47,2	.	55,1	35.20
.	35.30
.	35.41
.	35.42
.	35.43
-9,1	-6,2	-8,8	-6,3	-6,2	-54,9	-3,4	-6,4	-55,0	-3,5	35
-28,1	-28,3	-2,8	-5,1	-57,2	.	-57,5	-59,0	.	-59,3	DM
-21,3	-7,7	-17,3	-2,9	-63,0	.	-56,6	-63,0	.	-56,6	36.11
-13,4	-4,5	-11,0	-9,7	-19,4	.	-13,2	-18,2	.	-11,9	36.12
18,3	11,8	-9,5	6,8	-1,0	.	1,6	-1,3	.	1,3	36.13
1,6	8,2	-4,5	5,2	-17,0	21,7	-10,9	-19,9	21,7	-14,1	36.14
33,1	41,9	3,2	14,2	70,3	.	82,2	70,5	.	82,4	36.15
.	36.22
6,5	6,0	-12,2	-2,9	-4,8	-11,2	-3,9	-7,9	-17,2	-7,0	36.30
.	36.40
16,2	5,6	21,7	21,7	-5,7	-40,6	-12,9	-5,7	-40,6	-12,9	36.50
-	3,2	-3,2	-3,2	5,3	.	8,1	10,4	.	13,3	36.62
75,1	5,5	93,4	36,5	44,1	.	-9,5	41,8	.	-10,9	36.63
3,4	4,9	-1,2	3,3	-25,2	.	-23,7	-26,6	.	-25,1	36
-67,4	5,1	-60,6	-7,6	-58,2	.	22,8	-53,6	.	36,1	37.10
46,9	2,4	44,5	3,9	65,1	.	16,1	86,2	.	30,9	37.20
-1,4	2,3	2,8	0,4	-6,0	.	-4,1	-7,1	.	-5,3	37
2,9	4,6	-0,6	3,0	-22,9	11,6	-21,3	-24,7	16,2	-23,1	DN
-3,7	-2,8	1,5	2,2	-6,4	-28,2	-5,6	-9,4	-30,0	-8,6	D
x	x	x	x	x	x	x	x	x	x	A+EN
x	x	x	x	x	x	x	x	x	x	B
x	x	x	x	x	x	x	x	x	x	GG
x	x	x	x	x	x	x	x	x	x	VG
-3,6	-2,7	1,5	2,2	-6,0	-28,2	-5,2	-8,9	-29,9	-8,1	

3. Ergebnisse der Betriebe nach Hauptgruppen und Kreisen

3.1. Betriebe, Personen, Arbeitsstunden, Löhne, Gehälter und Umsatz

Kreis-Nr.	Kreis Regierungsbezirk	Betriebe	Tätige Personen		Geleistete Arbeits- stunden	Arbeits- stunden je tät. Person
			insgesamt	darunter Arbeiter		
					1 000	Std.
61	Chemnitz, Stadt	149	12 973	7 874	1 702	131
	Vorleistungsgüterproduzenten und Energie	55	3 829	2 634	514	134
	Investitionsgüterproduzenten	68	6 999	4 251	864	123
	Gebrauchsgüterproduzenten	1
	Verbrauchsgüterproduzenten	25
66	Plauen, Stadt	53	5 080	3 464	640	126
	Vorleistungsgüterproduzenten und Energie	17	1 350	925	177	131
	Investitionsgüterproduzenten	14	2 405	1 588	281	117
	Gebrauchsgüterproduzenten	2
	Verbrauchsgüterproduzenten	20
67	Zwickau, Stadt	58	12 140	10 106	915	75
	Vorleistungsgüterproduzenten und Energie	21	1 468	1 120	194	132
	Investitionsgüterproduzenten	25	9 616	8 205	605	63
	Gebrauchsgüterproduzenten	1
	Verbrauchsgüterproduzenten	11
71	Annaberg	95	6 534	5 265	887	136
	Vorleistungsgüterproduzenten und Energie	47	3 333	2 747	444	133
	Investitionsgüterproduzenten	23	1 722	1 303	234	136
	Gebrauchsgüterproduzenten	5	252	211	37	147
	Verbrauchsgüterproduzenten	20	1 227	1 004	171	139
73	Chemnitzer Land	100	9 134	6 868	1 158	127
	Vorleistungsgüterproduzenten und Energie	38	3 254	2 485	425	131
	Investitionsgüterproduzenten	39	4 278	3 218	524	122
	Gebrauchsgüterproduzenten	2
	Verbrauchsgüterproduzenten	21
77	Freiberg	130	9 097	6 896	1 254	138
	Vorleistungsgüterproduzenten und Energie	70	5 610	4 307	771	137
	Investitionsgüterproduzenten	24	1 316	912	182	138
	Gebrauchsgüterproduzenten	13	618	440	86	139
	Verbrauchsgüterproduzenten	23	1 553	1 237	216	139
78	Vogtlandkreis	181	12 789	9 852	1 750	137
	Vorleistungsgüterproduzenten und Energie	59	3 209	2 539	459	143
	Investitionsgüterproduzenten	44	3 928	2 834	536	136
	Gebrauchsgüterproduzenten	16	1 425	1 229	195	137
	Verbrauchsgüterproduzenten	62	4 227	3 250	559	132
81	Mittlerer Erzgebirgskreis	92	5 446	4 257	740	136
	Vorleistungsgüterproduzenten und Energie	43	3 016	2 388	413	137
	Investitionsgüterproduzenten	19	1 103	903	147	133
	Gebrauchsgüterproduzenten	7	380	287	55	145
	Verbrauchsgüterproduzenten	23	947	679	125	132

Monat Juni 2003

Bruttolohnsumme		Bruttogehaltsumme		Gesamtumsatz			Umsatz aus eigenen Erzeugnissen			Kreis- Nr.
insgesamt	je Arbeiter	insgesamt	je Angest.	insgesamt	darunter Ausland	je tätiger Person	zusammen	darunter Ausland	je tätiger Person	
1 000 €	€	1 000 €	€	1 000 €		€	1 000 €		€	
15 007	1 906	16 120	3 161	133 433	28 139	10 285	126 676	27 504	9 765	61
4 748	1 803	3 485	2 916	36 050	7 177	9 415	34 629	6 878	9 044	
8 576	2 017	9 609	3 497	71 341	19 970	10 193	67 748	19 639	9 680	
.	
.	
6 508	1 879	5 423	3 356	43 453	10 014	8 554	40 304	8 583	7 934	66
2 135	2 308	1 567	3 687	15 156	5 976	11 227	13 029	4 604	9 651	
3 004	1 892	2 840	3 476	9 959	2 227	4 141	9 773	2 227	4 064	
.	
.	
14 040	1 389	6 455	3 174	105 850	40 430	8 719	97 927	38 938	8 066	67
2 475	2 210	1 104	3 172	18 871	4 494	12 855	15 531	3 093	10 580	
10 494	1 279	4 660	3 303	74 832	35 916	7 782	70 286	35 825	7 309	
.	
.	
7 811	1 484	3 511	2 767	65 215	18 528	9 981	63 273	18 365	9 684	71
4 219	1 536	1 610	2 747	26 774	7 568	8 033	25 906	7 412	7 773	
2 071	1 589	1 305	3 115	28 807	9 468	16 729	28 011	9 468	16 267	
372	1 763	97	2 366	1 580	275	6 270	1 531	268	6 075	
1 150	1 145	499	2 238	8 054	1 217	6 564	7 825	1 217	6 377	
11 096	1 616	5 576	2 461	84 816	23 853	9 286	79 148	23 637	8 665	73
3 880	1 561	1 935	2 516	26 413	6 752	8 117	25 817	6 552	7 934	
5 772	1 794	2 991	2 822	46 940	16 553	10 972	46 165	16 538	10 791	
.	
.	
11 600	1 682	6 015	2 733	105 227	29 198	11 567	101 300	28 983	11 136	77
7 629	1 771	3 767	2 891	72 126	27 286	12 857	69 216	27 101	12 338	
1 837	2 014	1 184	2 931	11 042	666	8 391	10 672	666	8 109	
581	1 320	428	2 404	5 278	379	8 540	5 188	349	8 395	
1 553	1 255	635	2 009	16 782	868	10 806	16 224	868	10 447	
15 289	1 552	7 250	2 469	122 458	25 572	9 575	115 708	23 347	9 047	78
4 143	1 632	1 677	2 503	27 372	5 145	8 530	27 242	5 142	8 489	
5 173	1 825	3 063	2 800	43 182	7 025	10 993	38 799	5 391	9 878	
1 814	1 476	434	2 214	10 211	3 311	7 166	8 927	2 728	6 265	
4 160	1 280	2 076	2 125	41 693	10 091	9 863	40 739	10 087	9 638	
6 060	1 424	2 622	2 205	39 025	7 619	7 166	36 540	7 298	6 710	81
3 717	1 557	1 561	2 486	22 245	6 038	7 376	20 909	5 720	6 933	
1 335	1 478	455	2 275	7 562	652	6 856	7 197	649	6 525	
342	1 192	237	2 548	2 725	750	7 171	2 725	750	7 171	
665	979	369	1 377	6 493	179	6 856	5 709	179	6 029	

3. Ergebnisse der Betriebe nach Hauptgruppen und Kreisen

Noch: 3.1. Betriebe, Personen, Arbeitsstunden, Löhne, Gehälter und Umsatz

Kreis- Nr.	Kreis Regierungsbezirk	Betriebe	Tätige Personen		Geleistete Arbeits- stunden 1 000	Arbeits- stunden je tät. Person Std.
			insgesamt	darunter Arbeiter		
			82	Mittweida	129	8 317
	Vorleistungsgüterproduzenten und Energie	64	4 046	3 016	538	133
	Investitionsgüterproduzenten	33	2 408	1 643	344	143
	Gebrauchsgüterproduzenten	10	463	335	65	140
	Verbrauchsgüterproduzenten	22	1 400	1 033	189	135
88	Stollberg	83	5 214	3 801	700	134
	Vorleistungsgüterproduzenten und Energie	36	2 765	2 148	363	131
	Investitionsgüterproduzenten	25	1 298	861	180	139
	Gebrauchsgüterproduzenten	5	142	105	18	127
	Verbrauchsgüterproduzenten	17	1 009	687	139	138
91	Aue-Schwarzenberg	104	8 199	6 253	1 146	140
	Vorleistungsgüterproduzenten und Energie	46	4 256	3 263	594	140
	Investitionsgüterproduzenten	33	2 738	2 097	385	141
	Gebrauchsgüterproduzenten	6	250	190	34	136
	Verbrauchsgüterproduzenten	19	955	703	132	138
93	Zwickauer Land	66	4 344	3 425	582	134
	Vorleistungsgüterproduzenten und Energie	28	1 414	1 089	192	136
	Investitionsgüterproduzenten	27	2 424	1 950	319	132
	Gebrauchsgüterproduzenten	2
	Verbrauchsgüterproduzenten	9
	Regierungsbezirk Chemnitz	1 240	99 267	74 088	12 610	127
	Vorleistungsgüterproduzenten und Energie	524	37 550	28 661	5 085	135
	Investitionsgüterproduzenten	374	40 235	29 765	4 601	114
	Gebrauchsgüterproduzenten	70	4 140	3 293	541	131
	Verbrauchsgüterproduzenten	272	17 342	12 369	2 383	137

Monat Juni 2003

Bruttolohnsumme		Bruttogehaltsumme		Gesamtumsatz			Umsatz aus eigenen Erzeugnissen			Kreis- Nr.
insgesamt	je Arbeiter	insgesamt	je Angest.	insgesamt	darunter Ausland	je tätiger Person	zusammen	darunter Ausland	je tätiger Person	
1 000 €	€	1 000 €	€	1 000 €		€	1 000 €		€	
10 598	1 758	6 675	2 915	88 526	16 161	10 644	84 462	15 993	10 155	82
5 512	1 828	3 102	3 012	51 825	8 494	12 809	49 150	8 351	12 148	
3 330	2 027	2 495	3 261	22 056	6 756	9 159	21 313	6 755	8 851	
428	1 278	258	2 016	3 239	522	6 996	3 169	522	6 844	
1 327	1 285	821	2 237	11 406	388	8 147	10 831	365	7 736	
5 736	1 509	3 243	2 295	39 642	5 204	7 603	37 697	5 004	7 230	88
3 427	1 595	1 552	2 515	24 834	3 973	8 982	24 056	3 893	8 700	
1 380	1 603	1 124	2 572	10 030	963	7 727	9 113	845	7 021	
114	1 086	67	1 811	570	63	4 014	570	63	4 014	
815	1 186	500	1 553	4 208	205	4 170	3 959	202	3 924	
9 900	1 583	4 999	2 569	81 044	24 621	9 885	71 011	22 526	8 661	91
5 883	1 803	2 954	2 975	52 011	19 763	12 221	43 810	18 139	10 294	
3 098	1 477	1 519	2 370	20 516	3 275	7 493	19 909	3 109	7 271	
211	1 111	173	2 883	1 835	956	7 340	1 805	956	7 220	
708	1 007	354	1 405	6 681	628	6 996	5 487	321	5 746	
5 578	1 629	2 505	2 726	43 781	10 108	10 078	43 227	10 104	9 951	93
1 551	1 424	861	2 649	15 969	4 289	11 293	15 764	4 288	11 149	
3 521	1 806	1 439	3 036	24 215	5 771	9 990	23 877	5 769	9 850	
.	
.	
119 224	1 609	70 396	2 796	952 470	239 448	9 595	897 274	230 281	9 039	
49 319	1 721	25 176	2 832	389 645	106 953	10 377	365 060	101 172	9 722	
49 591	1 666	32 685	3 122	370 481	109 243	9 208	352 862	106 882	8 770	
4 495	1 365	2 012	2 375	29 706	6 315	7 175	28 163	5 692	6 803	
15 819	1 279	10 524	2 116	162 637	16 937	9 378	151 188	16 535	8 718	

3. Ergebnisse der Betriebe nach Hauptgruppen und Kreisen

Noch: 3.1. Betriebe, Personen, Arbeitsstunden, Löhne, Gehälter und Umsatz

Kreis-Nr.	Kreis Regierungsbezirk	Betriebe	Tätige Personen		Geleistete Arbeits- stunden	Arbeits- stunden je tät. Person
			insgesamt	darunter Arbeiter		
					1 000	Std.
62	Dresden, Stadt	224	24 683	12 490	3 324	135
	Vorleistungsgüterproduzenten und Energie	78	11 580	5 828	1 548	134
	Investitionsgüterproduzenten	94	7 910	4 234	1 062	134
	Gebrauchsgüterproduzenten	6	329	193	47	143
	Verbrauchsgüterproduzenten	46	4 864	2 235	667	137
63	Görlitz, Stadt	22	3 042	2 065	394	130
	Vorleistungsgüterproduzenten und Energie	5
	Investitionsgüterproduzenten	9
	Gebrauchsgüterproduzenten	1
	Verbrauchsgüterproduzenten	7	321	194	43	134
64	Hoyerswerda, Stadt	13	1 857	1 319	214	115
	Vorleistungsgüterproduzenten und Energie	7
	Investitionsgüterproduzenten	5	139	115	18	129
	Verbrauchsgüterproduzenten	1
72	Bautzen	107	8 308	6 134	1 132	136
	Vorleistungsgüterproduzenten und Energie	41	2 441	1 937	334	137
	Investitionsgüterproduzenten	32	3 137	2 177	421	134
	Gebrauchsgüterproduzenten	7	692	542	97	140
	Verbrauchsgüterproduzenten	27	2 038	1 478	280	137
80	Meißen	100	9 581	6 673	1 262	132
	Vorleistungsgüterproduzenten und Energie	53	4 598	3 374	610	133
	Investitionsgüterproduzenten	28	3 556	2 380	463	130
	Gebrauchsgüterproduzenten	2
	Verbrauchsgüterproduzenten	17
84	Niederschlesischer Oberlausitzkreis	56	3 287	2 498	445	135
	Vorleistungsgüterproduzenten und Energie	32	1 545	1 144	209	135
	Investitionsgüterproduzenten	13
	Gebrauchsgüterproduzenten	2
	Verbrauchsgüterproduzenten	9	684	547	95	139
85	Riesa-Großenhain	76	7 360	5 393	991	135
	Vorleistungsgüterproduzenten und Energie	39	5 261	3 855	705	134
	Investitionsgüterproduzenten	23	1 218	857	171	140
	Gebrauchsgüterproduzenten	2
	Verbrauchsgüterproduzenten	12
86	Löbau-Zittau	97	6 262	4 574	843	135
	Vorleistungsgüterproduzenten und Energie	45	2 364	1 763	324	137
	Investitionsgüterproduzenten	22	1 475	967	203	138
	Gebrauchsgüterproduzenten	5	546	408	75	137
	Verbrauchsgüterproduzenten	25	1 877	1 436	240	128

Monat Juni 2003

Bruttolohnsumme		Bruttogehaltsumme		Gesamtumsatz			Umsatz aus eigenen Erzeugnissen			Kreis- Nr.
insgesamt	je Arbeiter	insgesamt	je Angest.	insgesamt	darunter Ausland	je tätiger Person	zusammen	darunter Ausland	je tätiger Person	
1 000 €	€	1 000 €	€	1 000 €		€	1 000 €		€	
27 594	2 209	45 020	3 692	451 534	143 361	18 293	435 060	140 962	17 626	62
12 311	2 112	22 993	3 997	217 362	116 728	18 770	210 524	115 233	18 180	
9 368	2 213	12 997	3 536	96 409	19 169	12 188	93 997	19 021	11 883	
340	1 762	450	3 309	4 835	549	14 696	4 292	549	13 046	
5 575	2 494	8 582	3 264	132 928	6 915	27 329	126 246	6 158	25 955	
4 199	2 033	3 099	3 172	27 987	11 748	9 200	27 315	11 734	8 979	63
.	
.	
249	1 284	217	1 709	2 765	627	8 614	2 661	627	8 290	
3 261	2 472	2 015	3 745	19 886	488	10 709	18 895	488	10 175	64
.	
191	1 661	115	4 792	619	-	4 453	619	-	4 453	
.	
9 873	1 610	5 930	2 728	93 203	12 102	11 218	87 197	11 674	10 496	72
3 266	1 686	1 248	2 476	20 787	3 403	8 516	18 389	3 353	7 533	
3 955	1 817	3 112	3 242	36 064	5 342	11 496	33 653	4 965	10 728	
871	1 607	367	2 447	7 963	813	11 507	7 961	813	11 504	
1 781	1 205	1 202	2 146	28 389	2 544	13 930	27 195	2 544	13 344	
15 422	2 311	9 829	3 380	101 828	41 584	10 628	94 678	36 697	9 882	80
6 211	1 841	3 522	2 877	40 921	8 135	8 900	38 632	7 055	8 402	
7 688	3 230	5 019	4 268	51 382	32 672	14 449	46 667	28 867	13 123	
.	
4 060	1 625	2 065	2 617	38 315	8 279	11 657	36 599	8 265	11 134	84
1 866	1 631	1 080	2 693	13 088	3 184	8 471	12 555	3 170	8 126	
.	
679	1 241	210	1 533	12 959	552	18 946	11 929	552	17 440	
9 328	1 730	5 813	2 955	140 195	40 677	19 048	130 867	39 132	17 781	85
7 141	1 852	4 453	3 167	114 145	36 567	21 696	109 924	35 230	20 894	
1 434	1 673	1 017	2 817	12 525	2 970	10 283	12 168	2 960	9 990	
.	
6 470	1 415	3 882	2 300	56 152	6 672	8 967	55 201	6 601	8 815	86
2 277	1 292	1 457	2 424	17 075	3 115	7 223	16 589	3 049	7 017	
1 336	1 382	1 087	2 140	18 012	1 921	12 212	17 714	1 921	12 009	
866	2 123	492	3 565	2 996	230	5 487	2 973	230	5 445	
1 992	1 387	846	1 918	18 068	1 406	9 626	17 925	1 401	9 550	

3. Ergebnisse der Betriebe nach Hauptgruppen und Kreisen

Noch: 3.1. Betriebe, Personen, Arbeitsstunden, Löhne, Gehälter und Umsatz

Kreis- Nr.	Kreis Regierungsbezirk	Betriebe	Tätige Personen		Geleistete Arbeits- stunden	Arbeits- stunden je tät. Person
			insgesamt	darunter Arbeiter		
					1 000	Std.
87	Sächsische Schweiz	88	5 920	4 313	804	136
	Vorleistungsgüterproduzenten und Energie	47	3 030	2 308	419	138
	Investitionsgüterproduzenten	26	1 941	1 378	254	131
	Gebrauchsgüterproduzenten	2
	Verbrauchsgüterproduzenten	13
90	Weißeritzkreis	74	5 295	3 660	706	133
	Vorleistungsgüterproduzenten und Energie	31	2 624	2 060	352	134
	Investitionsgüterproduzenten	24	1 014	687	134	132
	Gebrauchsgüterproduzenten	9	1 052	568	140	133
	Verbrauchsgüterproduzenten	10	605	345	80	132
92	Kamenz	157	10 182	6 920	1 413	139
	Vorleistungsgüterproduzenten und Energie	74	3 981	2 958	553	139
	Investitionsgüterproduzenten	41	2 811	1 833	382	136
	Gebrauchsgüterproduzenten	5	294	222	43	146
	Verbrauchsgüterproduzenten	37	3 096	1 907	434	140
	Regierungsbezirk Dresden	1 014	85 777	56 039	11 527	134
	Vorleistungsgüterproduzenten und Energie	452	39 522	26 725	5 311	134
	Investitionsgüterproduzenten	317	26 322	16 790	3 507	133
	Gebrauchsgüterproduzenten	41	3 294	2 232	448	136
	Verbrauchsgüterproduzenten	204	16 639	10 292	2 260	136

Bruttolohnsumme		Bruttogehaltsumme		Gesamtumsatz			Umsatz aus eigenen Erzeugnissen			Kreis- Nr.
insgesamt	je Arbeiter	insgesamt	je Angest.	insgesamt	darunter Ausland	je tätiger Person	zusammen	darunter Ausland	je tätiger Person	
1 000 €	€	1 000 €	€	1 000 €		€	1 000 €		€	
7 423	1 721	4 446	2 767	79 196	25 659	13 378	76 884	25 531	12 987	87
3 781	1 638	2 003	2 774	34 611	11 668	11 423	32 564	11 555	10 747	
2 648	1 922	1 943	3 451	34 383	12 537	17 714	34 190	12 522	17 615	
.	
5 941	1 623	4 390	2 685	45 044	10 423	8 507	43 977	10 228	8 305	90
3 550	1 723	1 766	3 131	26 219	4 057	9 992	25 541	4 033	9 734	
1 076	1 566	964	2 948	5 241	908	5 169	5 163	887	5 092	
973	1 713	1 365	2 820	11 512	5 422	10 943	11 283	5 271	10 725	
342	991	294	1 131	2 072	36	3 425	1 990	36	3 289	
12 126	1 752	8 879	2 722	289 204	37 169	28 403	209 837	28 530	20 609	92
4 739	1 602	3 026	2 958	42 326	6 809	10 632	40 249	6 613	10 110	
3 791	2 068	3 051	3 120	41 320	14 613	14 699	33 761	14 490	12 010	
342	1 541	145	2 014	2 519	1 125	8 568	2 519	1 125	8 568	
3 254	1 706	2 657	2 235	203 040	14 622	65 581	133 308	6 302	43 058	
105 695	1 886	95 369	3 207	1 342 544	338 162	15 652	1 216 511	319 842	14 182	
48 683	1 822	43 636	3 410	549 346	198 302	13 900	526 575	193 929	13 324	
36 148	2 153	32 650	3 425	326 942	101 645	12 421	308 454	97 130	11 718	
3 832	1 717	2 963	2 790	33 208	8 812	10 081	32 368	8 661	9 826	
17 033	1 655	16 120	2 540	433 048	29 404	26 026	349 113	20 123	20 982	

3. Ergebnisse der Betriebe nach Hauptgruppen und Kreisen

Noch: 3.1. Betriebe, Personen, Arbeitsstunden, Löhne, Gehälter und Umsatz

Kreis-Nr.	Kreis Regierungsbezirk	Betriebe	Tätige Personen		Geleistete Arbeits- stunden	Arbeits- stunden je tät. Person
			insgesamt	darunter Arbeiter		
					1 000	Std.
65	Leipzig, Stadt	163	13 053	7 829	1 749	134
	Vorleistungsgüterproduzenten und Energie	64	4 021	2 500	561	140
	Investitionsgüterproduzenten	61	5 379	3 303	718	133
	Gebrauchsgüterproduzenten	4	222	184	25	113
	Verbrauchsgüterproduzenten	34	3 431	1 842	445	130
74	Delitzsch	78	5 976	4 017	815	136
	Vorleistungsgüterproduzenten und Energie	44	2 410	1 685	346	144
	Investitionsgüterproduzenten	24	2 323	1 502	306	132
	Gebrauchsgüterproduzenten	2
	Verbrauchsgüterproduzenten	8
75	Döbeln	71	5 066	3 869	721	142
	Vorleistungsgüterproduzenten und Energie	25	1 198	903	174	145
	Investitionsgüterproduzenten	28	2 435	1 902	352	145
	Gebrauchsgüterproduzenten	4	156	117	23	147
	Verbrauchsgüterproduzenten	14	1 277	947	172	135
79	Leipziger Land	74	5 019	3 207	676	135
	Vorleistungsgüterproduzenten und Energie	26	2 291	1 541	313	137
	Investitionsgüterproduzenten	27	1 465	869	202	138
	Gebrauchsgüterproduzenten	3	242	203	31	128
	Verbrauchsgüterproduzenten	18	1 021	594	130	127
83	Muldentalkreis	94	4 836	3 606	675	140
	Vorleistungsgüterproduzenten und Energie	56	2 523	1 800	361	143
	Investitionsgüterproduzenten	22	1 143	815	155	136
	Verbrauchsgüterproduzenten	16	1 170	991	159	136
89	Torgau-Oschatz	66	4 397	3 370	617	140
	Vorleistungsgüterproduzenten und Energie	34	2 141	1 692	300	140
	Investitionsgüterproduzenten	13	497	337	68	137
	Gebrauchsgüterproduzenten	1
	Verbrauchsgüterproduzenten	18
	Regierungsbezirk Leipzig	546	38 347	25 898	5 252	137
	Vorleistungsgüterproduzenten und Energie	249	14 584	10 121	2 054	141
	Investitionsgüterproduzenten	175	13 242	8 728	1 802	136
	Gebrauchsgüterproduzenten	14	889	742	113	127
	Verbrauchsgüterproduzenten	108	9 632	6 307	1 283	133

Bruttolohnsumme		Bruttogehaltsumme		Gesamtumsatz			Umsatz aus eigenen Erzeugnissen			Kreis- Nr.
insgesamt	je Arbeiter	insgesamt	je Angest.	insgesamt	darunter Ausland	je tätiger Person	zusammen	darunter Ausland	je tätiger Person	
1 000 €	€	1 000 €	€	1 000 €		€	1 000 €		€	
15 480	1 977	17 993	3 444	147 604	26 713	11 308	139 293	25 060	10 671	65
4 684	1 874	5 416	3 561	54 974	12 881	13 672	51 689	11 287	12 855	
6 886	2 085	7 900	3 805	55 100	9 113	10 244	52 344	9 054	9 731	
338	1 837	91	2 395	883	155	3 977	835	155	3 761	
3 572	1 939	4 586	2 886	36 647	4 565	10 681	34 424	4 565	10 033	
7 833	1 950	5 886	3 005	82 591	11 642	13 820	77 465	11 623	12 963	74
3 035	1 801	2 433	3 356	47 023	7 534	19 512	43 758	7 517	18 157	
3 458	2 302	2 330	2 838	21 646	3 399	9 318	20 149	3 396	8 674	
.	
6 447	1 666	3 294	2 752	70 392	13 051	13 895	61 492	12 845	12 138	75
1 740	1 927	838	2 841	14 655	2 544	12 233	13 893	2 427	11 597	
3 368	1 771	1 486	2 788	31 790	8 130	13 055	30 936	8 041	12 705	
148	1 265	102	2 615	882	180	5 654	882	180	5 654	
1 190	1 257	869	2 633	23 065	2 197	18 062	15 781	2 197	12 358	
5 510	1 718	5 038	2 780	91 197	40 615	18 170	87 622	40 599	17 458	79
3 177	2 062	2 449	3 265	63 590	35 513	27 756	61 011	35 511	26 631	
1 417	1 631	1 962	3 292	16 626	4 759	11 349	16 096	4 759	10 987	
255	1 256	90	2 308	2 332	157	9 636	2 308	151	9 537	
661	1 113	537	1 258	8 649	186	8 471	8 208	178	8 039	
6 232	1 728	3 611	2 936	61 788	9 600	12 777	59 707	9 535	12 346	83
3 377	1 876	2 139	2 959	36 497	3 963	14 466	34 723	3 898	13 763	
1 475	1 810	993	3 027	15 367	5 339	13 444	15 249	5 339	13 341	
1 380	1 393	479	2 676	9 923	298	8 481	9 735	298	8 321	
4 949	1 469	2 215	2 157	50 527	8 055	11 491	45 174	6 738	10 274	89
2 931	1 732	1 194	2 659	32 296	7 764	15 085	28 945	6 455	13 519	
493	1 463	359	2 244	3 833	174	7 712	3 652	166	7 348	
.	
46 451	1 794	38 037	3 055	504 099	109 677	13 146	470 755	106 400	12 276	
18 945	1 872	14 468	3 242	249 036	70 198	17 076	234 019	67 095	16 046	
17 097	1 959	15 031	3 330	144 362	30 915	10 902	138 426	30 754	10 454	
1 053	1 419	354	2 408	7 033	608	7 911	6 935	603	7 801	
9 356	1 483	8 183	2 461	103 668	7 957	10 763	91 374	7 949	9 487	

3. Ergebnisse der Betriebe nach Hauptgruppen und Kreisen

3.2. Betriebe, Personen, Arbeitsstunden, Löhne, Gehälter, Umsatz – Veränderung zum Vormonat (in Prozent)

Kreis-Nr.	Kreis Regierungsbezirk	Betriebe	Tätige Personen		Geleistete Arbeits- stunden	Arbeits- stunden je tät. Person
			insgesamt	darunter Arbeiter		
61	Chemnitz, Stadt	-	-0,3	-0,1	-4,6	-4,4
	Vorleistungsgüterproduzenten und Energie	-	0,1	0,3	1,0	0,9
	Investitionsgüterproduzenten	-	-0,7	-0,6	-10,7	-10,0
	Gebrauchsgüterproduzenten	-
	Verbrauchsgüterproduzenten	-
66	Plauen, Stadt	-	-0,1	0,1	-3,0	-2,9
	Vorleistungsgüterproduzenten und Energie	-	-1,1	-1,2	-0,6	0,5
	Investitionsgüterproduzenten	-	-0,1	0,1	-7,9	-7,8
	Gebrauchsgüterproduzenten	-
	Verbrauchsgüterproduzenten	-
67	Zwickau, Stadt	-1,7	-2,1	-2,5	-45,9	-44,7
	Vorleistungsgüterproduzenten und Energie	-4,5	-0,1	0,7	-2,5	-2,4
	Investitionsgüterproduzenten	-	-2,8	-3,3	-55,4	-54,1
	Gebrauchsgüterproduzenten	-
	Verbrauchsgüterproduzenten	-
71	Annaberg	-	1,2	1,2	1,5	0,3
	Vorleistungsgüterproduzenten und Energie	-	0,4	0,2	1,8	1,4
	Investitionsgüterproduzenten	-	4,9	5,3	-	-4,7
	Gebrauchsgüterproduzenten	-	-2,3	-2,8	-2,6	-0,3
	Verbrauchsgüterproduzenten	-	-0,9	-0,4	3,6	4,6
73	Chemnitzer Land	-	0,0	0,1	-8,6	-8,6
	Vorleistungsgüterproduzenten und Energie	-	0,2	0,4	-2,1	-2,2
	Investitionsgüterproduzenten	-	-0,5	-0,5	-16,2	-15,8
	Gebrauchsgüterproduzenten	-
	Verbrauchsgüterproduzenten	-
77	Freiberg	-	0,4	0,4	-1,6	-2,0
	Vorleistungsgüterproduzenten und Energie	-	0,4	0,6	-2,7	-3,1
	Investitionsgüterproduzenten	-	-0,4	-0,8	3,4	3,8
	Gebrauchsgüterproduzenten	-	1,3	1,4	-3,4	-4,6
	Verbrauchsgüterproduzenten	-	0,3	0,6	-0,9	-1,2
78	Vogtlandkreis	-	-0,1	-0,1	-0,3	-0,2
	Vorleistungsgüterproduzenten und Energie	-	-0,1	0,1	-	0,1
	Investitionsgüterproduzenten	-	-1,2	-1,4	-0,2	1,0
	Gebrauchsgüterproduzenten	-	0,1	-0,2	-2,5	-2,6
	Verbrauchsgüterproduzenten	-	0,8	0,8	-	-0,8
81	Mittlerer Erzgebirgskreis	-	-0,7	-0,9	2,9	3,7
	Vorleistungsgüterproduzenten und Energie	-	0,0	-0,2	3,0	3,0
	Investitionsgüterproduzenten	-	-3,5	-4,1	5,8	9,6
	Gebrauchsgüterproduzenten	-	-3,6	-4,0	1,9	5,6
	Verbrauchsgüterproduzenten	-	1,5	2,6	0,8	-0,7

Bruttolohnsumme		Bruttogehaltsumme		Gesamtumsatz			Umsatz aus eigenen Erzeugnissen			Kreis-Nr.
insgesamt	je Arbeiter	insgesamt	je Angest.	insgesamt	darunter Ausland	je tätiger Person	zusammen	darunter Ausland	je tätiger Person	
-4,5	-4,5	5,3	5,8	-34,8	-52,4	-34,7	-34,8	-52,5	-34,7	61
-0,4	-0,7	2,0	2,4	-5,8	-12,1	-5,9	-5,4	-11,7	-5,5	
-7,4	-6,8	8,1	9,0	-49,2	-60,1	-48,8	-49,2	-60,2	-48,9	
.	
6,6	6,5	9,1	9,8	-33,5	-57,4	-33,4	-35,4	-61,1	-35,3	66
33,2	34,8	30,9	32,1	-19,0	2,6	-18,1	-21,8	4,8	-20,9	
-2,9	-3,0	3,8	4,3	-65,4	-86,1	-65,3	-65,8	-86,1	-65,8	
.	
-42,4	-40,9	-5,0	-4,6	-69,2	-80,7	-68,5	-71,2	-81,4	-70,6	67
12,7	11,9	-5,6	-3,1	9,0	60,5	9,0	2,1	17,9	2,2	
-49,9	-48,2	-4,6	-4,6	-75,4	-82,6	-74,6	-76,8	-82,6	-76,1	
.	
7,7	6,5	18,3	16,7	-4,6	8,8	-5,7	-5,0	8,9	-6,2	71
8,8	8,5	20,1	18,4	5,7	9,0	5,3	5,6	9,1	5,1	
6,2	0,9	22,4	17,7	-12,4	6,8	-16,5	-13,1	6,8	-17,2	
24,8	28,4	5,4	5,4	-21,2	-35,7	-19,3	-21,7	-34,2	-19,9	
2,2	2,6	6,4	9,7	-1,2	51,7	-0,3	-0,7	51,7	0,1	
-1,0	-1,1	2,2	2,5	-11,5	5,1	-11,5	-12,8	5,1	-12,8	73
3,0	2,6	7,6	8,3	-4,1	-8,0	-4,3	-4,3	-8,4	-4,5	
-3,2	-2,7	-0,1	0,2	-17,4	12,3	-17,0	-17,7	12,3	-17,3	
.	
3,2	2,7	7,8	7,7	10,8	20,9	10,4	11,1	20,8	10,7	77
4,2	3,6	5,4	5,3	19,4	22,1	18,8	19,9	22,2	19,4	
5,8	6,6	17,2	16,6	-2,7	3,9	-2,3	-3,0	3,9	-2,7	
-1,7	-3,0	15,7	14,4	5,4	15,5	4,0	4,6	9,4	3,2	
-2,6	-3,1	1,4	2,4	-7,7	2,6	-8,0	-7,4	2,6	-7,6	
0,8	0,9	-2,1	-1,9	7,5	13,5	7,7	7,0	12,3	7,2	78
8,9	8,8	-5,9	-5,2	-3,7	-12,4	-3,7	-3,5	-11,3	-3,4	
-1,6	-0,2	-1,7	-0,9	17,7	19,5	19,2	15,6	10,9	17,0	
-1,5	-1,4	7,4	5,8	12,3	7,6	12,2	16,4	11,7	16,3	
-2,4	-3,2	-1,1	-1,6	5,0	31,0	4,3	5,4	31,0	4,6	
7,5	8,5	8,0	8,2	-4,6	-6,8	-3,9	-5,2	-6,5	-4,4	81
12,3	12,5	11,8	11,1	7,6	4,3	7,6	7,8	5,1	7,9	
3,8	8,3	13,5	14,0	-30,5	-52,1	-27,9	-31,4	-51,5	-28,9	
-5,8	-1,8	-9,9	-7,9	-10,6	-10,3	-7,3	-10,6	-10,3	-7,3	
-1,8	-4,2	0,5	1,7	2,8	-4,3	1,2	1,9	-4,3	0,4	

3. Ergebnisse der Betriebe nach Hauptgruppen und Kreisen

Noch: 3.2. Betriebe, Personen, Arbeitsstunden, Löhne, Gehälter, Umsatz – Veränderung zum Vormonat (in Prozent)

Kreis-Nr.	Kreis Regierungsbezirk	Betriebe	Tätige Personen		Geleistete Arbeits- stunden	Arbeits- stunden je tät. Person
			insgesamt	darunter Arbeiter		
82	Mittweida	-	0,2	0,3	-0,5	-0,7
	Vorleistungsgüterproduzenten und Energie	-	0,1	0,0	-2,5	-2,7
	Investitionsgüterproduzenten	-	-0,2	0,2	0,6	0,8
	Gebrauchsgüterproduzenten	-	-2,1	-2,3	8,3	10,7
	Verbrauchsgüterproduzenten	-	1,7	2,2	0,5	-1,1
88	Stollberg	-	0,5	0,5	3,4	2,9
	Vorleistungsgüterproduzenten und Energie	-	0,6	0,5	1,4	0,8
	Investitionsgüterproduzenten	-	1,2	1,7	1,1	-0,1
	Gebrauchsgüterproduzenten	-	4,4	1,9	-	-4,2
	Verbrauchsgüterproduzenten	-	-1,4	-1,2	13,0	14,6
91	Aue-Schwarzenberg	-	0,0	0,1	2,0	2,1
	Vorleistungsgüterproduzenten und Energie	-	0,2	0,3	2,2	2,0
	Investitionsgüterproduzenten	-	-0,4	-0,1	2,1	2,5
	Gebrauchsgüterproduzenten	-	-1,2	-1,6	-	1,2
	Verbrauchsgüterproduzenten	-	0,1	0,3	0,8	0,7
93	Zwickauer Land	-	0,6	0,1	0,3	-0,3
	Vorleistungsgüterproduzenten und Energie	-	1,4	-0,4	0,5	-0,8
	Investitionsgüterproduzenten	-	0,3	0,4	0,3	0,0
	Gebrauchsgüterproduzenten	-
	Verbrauchsgüterproduzenten	-
	Regierungsbezirk Chemnitz	-0,1	-0,2	-0,2	-6,9	-6,7
	Vorleistungsgüterproduzenten und Energie	-0,2	0,2	0,2	-0,1	-0,3
	Investitionsgüterproduzenten	-	-0,9	-1,1	-17,2	-16,4
	Gebrauchsgüterproduzenten	-	-0,6	-0,9	-4,1	-3,5
	Verbrauchsgüterproduzenten	-	0,6	1,0	1,9	1,3

Bruttolohnsumme		Bruttogehaltsumme		Gesamtumsatz			Umsatz aus eigenen Erzeugnissen			Kreis-Nr.
insgesamt	je Arbeiter	insgesamt	je Angest.	insgesamt	darunter Ausland	je tätiger Person	zusammen	darunter Ausland	je tätiger Person	
7,2	6,9	13,5	13,6	-3,6	-13,9	-3,7	-3,9	-14,1	-4,1	82
7,7	7,8	8,3	7,6	-1,2	-11,3	-1,3	-1,5	-11,3	-1,6	
3,8	3,6	16,9	18,1	-12,2	-18,3	-12,1	-12,6	-18,3	-12,5	
5,2	7,7	2,0	3,6	-8,3	27,0	-6,4	-8,1	27,0	-6,2	
14,6	12,2	29,9	29,6	6,8	-25,2	5,0	6,8	-29,7	5,0	
6,3	5,8	7,8	7,5	2,1	-0,3	1,6	1,3	-3,3	0,8	88
7,6	7,0	11,9	11,0	-1,1	-8,4	-1,7	-0,8	-9,3	-1,3	
6,3	4,6	6,0	5,6	14,9	80,7	13,5	10,3	58,5	8,9	
3,6	1,7	3,1	-8,1	21,3	34,0	16,2	21,3	34,0	16,2	
1,6	2,8	1,2	3,1	-6,9	-33,0	-5,7	-6,8	-34,0	-5,6	
-2,8	-2,9	-2,1	-1,6	25,4	102,5	25,5	28,3	115,5	28,4	91
-3,0	-3,3	-5,8	-5,7	37,8	175,9	37,5	45,9	211,2	45,5	
-2,4	-2,3	1,3	2,7	5,3	-7,6	5,7	4,9	-9,3	5,3	
-3,7	-2,1	44,2	44,2	6,8	18,6	8,1	9,1	18,6	10,4	
-3,0	-3,3	0,9	1,3	17,6	-2,3	17,5	18,0	-17,7	17,9	
-9,1	-9,2	-0,7	-3,2	3,0	3,2	2,3	3,1	3,4	2,4	93
-2,8	-2,5	9,7	1,9	-4,5	5,6	-5,8	-4,2	6,1	-5,5	
-12,5	-12,9	-5,8	-6,0	7,6	1,3	7,2	7,5	1,3	7,1	
.	
.	
-7,1	-6,9	4,4	4,5	-24,7	-44,6	-24,6	-26,1	-45,8	-26,0	
5,8	5,6	5,6	5,3	5,7	18,6	5,5	5,5	18,0	5,3	
-18,9	-18,1	4,3	4,7	-46,9	-66,1	-46,4	-48,3	-66,6	-47,8	
-3,3	-2,4	6,2	5,4	-24,8	4,4	-24,4	-25,5	5,8	-25,1	
-0,4	-1,3	1,6	1,8	1,7	19,7	1,1	1,6	19,5	1,0	

3. Ergebnisse der Betriebe nach Hauptgruppen und Kreisen

Noch: 3.2. Betriebe, Personen, Arbeitsstunden, Löhne, Gehälter, Umsatz – Veränderung zum Vormonat (in Prozent)

Kreis-Nr.	Kreis Regierungsbezirk	Betriebe	Tätige Personen		Geleistete Arbeits- stunden	Arbeits- stunden je tät. Person
			insgesamt	darunter Arbeiter		
62	Dresden, Stadt	-	0,4	0,4	-3,5	-3,9
	Vorleistungsgüterproduzenten und Energie	-	1,0	1,2	-3,6	-4,6
	Investitionsgüterproduzenten	-	-0,2	-0,8	-4,9	-4,7
	Gebrauchsgüterproduzenten	-	-	-0,5	-	-
	Verbrauchsgüterproduzenten	-	0,1	0,6	-1,2	-1,3
63	Görlitz, Stadt	-	0,2	0,0	-9,2	-9,4
	Vorleistungsgüterproduzenten und Energie	-
	Investitionsgüterproduzenten	-
	Gebrauchsgüterproduzenten	-
	Verbrauchsgüterproduzenten	-	0,3	0,5	-2,3	-2,6
64	Hoyerswerda, Stadt	-	-0,1	-0,6	0,5	0,5
	Vorleistungsgüterproduzenten und Energie	-
	Investitionsgüterproduzenten	-	-	-0,9	-	-
	Verbrauchsgüterproduzenten	-
72	Bautzen	-	-0,9	-0,8	-2,5	-1,6
	Vorleistungsgüterproduzenten und Energie	-	-1,4	-1,5	-	1,4
	Investitionsgüterproduzenten	-	-0,8	-1,1	-4,5	-3,8
	Gebrauchsgüterproduzenten	-	-1,4	-1,5	-5,8	-4,5
	Verbrauchsgüterproduzenten	-	-0,3	0,9	-1,1	-0,8
80	Meißen	-	0,1	0,2	-1,3	-1,3
	Vorleistungsgüterproduzenten und Energie	-	-0,3	-0,2	1,7	2,0
	Investitionsgüterproduzenten	-	0,1	-	-3,5	-3,7
	Gebrauchsgüterproduzenten	-
	Verbrauchsgüterproduzenten	-
84	Niederschlesischer Oberlausitzkreis	-	-0,5	-0,8	-0,2	0,3
	Vorleistungsgüterproduzenten und Energie	-	-1,9	-2,8	-2,3	-0,4
	Investitionsgüterproduzenten	-
	Gebrauchsgüterproduzenten	-
	Verbrauchsgüterproduzenten	-	1,5	1,9	4,4	2,9
85	Riesa-Großenhain	-	0,1	-0,1	-2,7	-2,8
	Vorleistungsgüterproduzenten und Energie	-	0,5	0,4	-3,4	-3,9
	Investitionsgüterproduzenten	-	-1,3	-0,7	-1,7	-0,4
	Gebrauchsgüterproduzenten	-
	Verbrauchsgüterproduzenten	-
86	Löbau-Zittau	-	1,4	1,9	0,2	-1,2
	Vorleistungsgüterproduzenten und Energie	-	0,4	0,2	-0,6	-1,0
	Investitionsgüterproduzenten	-	2,1	3,5	-1,5	-3,5
	Gebrauchsgüterproduzenten	-	0,4	0,2	8,7	8,3
	Verbrauchsgüterproduzenten	-	2,4	3,5	-	-2,3

Bruttolohnsumme		Bruttogehaltsumme		Gesamtumsatz			Umsatz aus eigenen Erzeugnissen			Kreis-Nr.
insgesamt	je Arbeiter	insgesamt	je Angest.	insgesamt	darunter Ausland	je tätiger Person	zusammen	darunter Ausland	je tätiger Person	
-14,7	-15,0	-6,7	-7,2	-1,5	10,9	-1,9	-2,1	10,9	-2,5	62
-31,5	-32,2	-12,7	-13,5	6,1	21,3	5,0	4,8	21,0	3,7	
-0,4	0,4	-0,6	-1,0	-20,7	-28,9	-20,5	-21,0	-28,1	-20,8	
15,3	15,9	14,2	13,4	63,2	-36,8	63,2	59,0	-36,8	59,0	
19,3	18,6	1,7	2,1	3,1	32,6	3,1	3,7	34,2	3,6	
-3,7	-3,7	-7,2	-7,6	56,0	10,4	55,7	59,8	10,4	59,6	63
.	
.	
5,5	5,0	9,0	9,0	2,2	4,8	1,9	2,2	4,8	1,9	64
-15,5	-15,0	-3,6	-4,9	11,6	-5,6	11,6	11,3	-5,6	11,3	
5,5	6,4	51,3	45,0	13,8	x	13,8	13,8	x	13,8	
.	72
-4,9	-4,1	-8,3	-7,2	-8,2	-19,3	-7,4	-9,1	-19,6	-8,3	
6,0	7,6	1,1	2,3	-2,1	-4,9	-0,7	-2,1	-4,4	-0,7	
-15,9	-15,0	-15,4	-15,4	-12,1	-32,3	-11,5	-13,8	-33,6	-13,1	
0,1	1,6	4,0	5,4	-18,8	-4,1	-17,7	-18,8	-4,1	-17,7	
3,1	2,2	0,1	3,5	-3,6	-5,3	-3,3	-3,8	-5,3	-3,6	80
20,3	20,1	14,1	14,3	-3,6	-18,3	-3,7	-3,7	-19,7	-3,8	
5,8	5,9	6,4	7,3	6,7	2,3	7,1	5,6	-2,8	6,0	
36,1	36,1	24,8	24,4	-10,4	-22,5	-10,5	-10,3	-23,3	-10,4	
.	
-3,2	-2,4	-0,5	-0,9	2,2	17,2	2,7	2,2	18,6	2,8	84
-1,3	1,5	3,2	2,4	-6,7	-12,9	-4,9	-6,2	-10,9	-4,4	
.	
-0,6	-2,4	5,0	5,0	10,1	86,5	8,4	10,3	86,5	8,7	85
-5,4	-5,4	-0,5	-0,8	2,2	10,9	2,1	0,1	11,3	0,0	
-6,0	-6,4	-3,9	-4,8	0,9	10,9	0,4	1,1	10,8	0,5	
-4,4	-3,7	16,6	19,9	14,4	24,6	15,9	15,2	24,8	16,7	
.	
3,9	1,9	3,3	3,2	27,8	2,4	26,0	29,0	3,6	27,2	86
-5,9	-6,1	-	-1,0	9,7	11,0	9,2	11,3	13,3	10,9	
4,7	1,1	1,8	2,2	123,7	1,3	119,0	122,7	1,3	118,0	
39,9	39,6	33,7	32,7	-3,1	-54,8	-3,5	1,6	-54,8	1,2	
4,1	0,6	-2,3	-1,4	5,0	8,2	2,5	5,4	10,1	3,0	

3. Ergebnisse der Betriebe nach Hauptgruppen und Kreisen

Noch: 3.2. Betriebe, Personen, Arbeitsstunden, Löhne, Gehälter, Umsatz – Veränderung zum Vormonat (in Prozent)

Kreis-Nr.	Kreis Regierungsbezirk	Betriebe	Tätige Personen		Geleistete Arbeits- stunden	Arbeits- stunden je tät. Person
			insgesamt	darunter Arbeiter		
87	Sächsische Schweiz	-	0,4	0,5	2,2	1,8
	Vorleistungsgüterproduzenten und Energie	-	0,4	0,6	1,2	0,8
	Investitionsgüterproduzenten	-	0,6	0,4	2,4	1,8
	Gebrauchsgüterproduzenten	-
	Verbrauchsgüterproduzenten	-
90	Weißeritzkreis	-	0,1	0,1	3,1	3,0
	Vorleistungsgüterproduzenten und Energie	-	-	0,0	5,7	5,7
	Investitionsgüterproduzenten	-	0,7	0,6	-0,7	-1,4
	Gebrauchsgüterproduzenten	-	-0,5	-0,4	3,7	4,2
	Verbrauchsgüterproduzenten	-	0,5	0,6	-2,4	-2,9
92	Kamenz	-0,6	-0,8	-1,1	-0,2	0,6
	Vorleistungsgüterproduzenten und Energie	-	-1,1	-1,3	-	1,1
	Investitionsgüterproduzenten	-2,4	1,0	0,8	1,3	0,3
	Gebrauchsgüterproduzenten	-	-16,2	-14,9	-10,4	7,0
	Verbrauchsgüterproduzenten	-	-0,2	-0,5	-0,9	-0,7
	Regierungsbezirk Dresden	-0,1	0,1	0,0	-1,7	-1,8
	Vorleistungsgüterproduzenten und Energie	-	0,1	0,0	-0,9	-1,0
	Investitionsgüterproduzenten	-0,3	0,1	-0,1	-3,4	-3,5
	Gebrauchsgüterproduzenten	-	-2,1	-2,1	-	2,1
	Verbrauchsgüterproduzenten	-	0,3	0,8	-1,1	-1,4

Bruttolohnsumme		Bruttogehaltsumme		Gesamtumsatz			Umsatz aus eigenen Erzeugnissen			Kreis-Nr.
insgesamt	je Arbeiter	insgesamt	je Angest.	insgesamt	darunter Ausland	je tätiger Person	zusammen	darunter Ausland	je tätiger Person	
0,2	-0,3	6,5	6,5	23,0	79,9	22,5	24,3	89,6	23,8	87
-5,8	-6,3	-1,1	-0,9	6,7	16,7	6,3	8,0	25,2	7,5	
7,5	7,1	20,2	18,9	46,4	312,9	45,5	46,8	315,9	46,0	
.	
.	
1,6	1,5	15,4	15,4	2,7	42,7	2,6	2,5	43,5	2,4	90
-1,0	-1,1	24,0	24,2	3,3	41,2	3,3	3,0	40,7	3,0	
6,5	5,9	5,4	4,4	-11,5	34,7	-12,1	-11,4	44,0	-12,0	
8,4	8,7	15,9	16,6	12,0	46,5	12,5	11,9	46,6	12,4	
-2,8	-3,4	2,4	2,0	-9,2	-32,1	-9,7	-9,7	-29,4	-10,2	
6,2	7,3	2,9	3,0	7,5	7,7	8,3	2,4	5,8	3,2	92
-0,9	0,5	5,9	6,3	6,4	13,2	7,5	5,8	13,5	6,9	
20,6	19,7	15,9	14,2	3,1	2,4	2,1	1,4	1,8	0,4	
-14,9	0,0	-14,7	6,6	-26,0	-25,0	-11,7	-26,0	-25,0	-11,7	
5,2	5,8	-10,5	-10,8	9,3	14,8	9,5	2,4	16,9	2,6	
-2,8	-2,8	-1,7	-1,9	3,5	8,2	3,4	2,1	8,6	2,0	
-12,0	-12,0	-6,2	-6,6	4,5	16,0	4,4	4,0	16,2	3,9	
5,4	5,5	3,3	2,9	-0,6	-5,9	-0,7	-0,8	-5,2	-0,9	
9,4	11,8	13,7	15,8	2,3	10,2	4,4	1,8	9,8	3,9	
9,2	8,3	-1,0	-0,6	5,6	14,6	5,2	1,8	15,9	1,4	

3. Ergebnisse der Betriebe nach Hauptgruppen und Kreisen

Noch: 3.2. Betriebe, Personen, Arbeitsstunden, Löhne, Gehälter, Umsatz – Veränderung zum Vormonat (in Prozent)

Kreis-Nr.	Kreis Regierungsbezirk	Betriebe	Tätige Personen		Geleistete Arbeits- stunden	Arbeits- stunden je tät. Person
			insgesamt	darunter Arbeiter		
65	Leipzig, Stadt	-	-0,3	-0,2	-0,3	0,0
	Vorleistungsgüterproduzenten und Energie	-	-0,4	-0,3	1,6	2,0
	Investitionsgüterproduzenten	-	-0,4	-0,5	-2,8	-2,4
	Gebrauchsgüterproduzenten	-	-2,2	-2,6	8,7	11,1
	Verbrauchsgüterproduzenten	-	0,1	0,7	0,9	0,8
74	Delitzsch	-	0,1	-0,2	-0,6	-0,7
	Vorleistungsgüterproduzenten und Energie	-	1,3	0,4	1,2	-0,1
	Investitionsgüterproduzenten	-	-1,2	-1,1	-3,2	-2,0
	Gebrauchsgüterproduzenten	-
	Verbrauchsgüterproduzenten	-
75	Döbeln	-	1,1	1,1	1,1	0,0
	Vorleistungsgüterproduzenten und Energie	-	0,1	-0,3	-2,2	-2,3
	Investitionsgüterproduzenten	-	1,6	1,8	1,4	-0,2
	Gebrauchsgüterproduzenten	-	6,8	8,3	15,0	7,6
	Verbrauchsgüterproduzenten	-	0,4	0,3	2,4	2,0
79	Leipziger Land	1,4	-0,1	0,2	-2,6	-2,5
	Vorleistungsgüterproduzenten und Energie	4,0	0,4	0,7	0,6	0,3
	Investitionsgüterproduzenten	-	-0,5	-	-6,0	-5,6
	Gebrauchsgüterproduzenten	-	0,4	-	-6,1	-6,4
	Verbrauchsgüterproduzenten	-	-0,7	-0,8	-3,7	-3,0
83	Muldentalkreis	-	0,3	0,2	0,9	0,6
	Vorleistungsgüterproduzenten und Energie	-	1,1	1,3	0,3	-0,8
	Investitionsgüterproduzenten	-	-1,0	-0,9	1,3	2,3
	Verbrauchsgüterproduzenten	-	-0,2	-1,0	1,9	2,1
89	Torgau-Oschatz	-	-0,2	-0,1	0,8	1,0
	Vorleistungsgüterproduzenten und Energie	-	0,2	0,4	3,4	3,3
	Investitionsgüterproduzenten	-	0,4	-0,6	-1,4	-1,8
	Gebrauchsgüterproduzenten	-
	Verbrauchsgüterproduzenten	-
	Regierungsbezirk Leipzig	0,2	0,1	0,1	-0,2	-0,3
	Vorleistungsgüterproduzenten und Energie	0,4	0,4	0,4	1,0	0,6
	Investitionsgüterproduzenten	-	-0,2	-0,1	-2,0	-1,8
	Gebrauchsgüterproduzenten	-	1,1	1,1	3,7	2,5
	Verbrauchsgüterproduzenten	-	-0,2	-0,2	0,1	0,2

Bruttolohnsumme		Bruttogehaltsumme		Gesamtumsatz			Umsatz aus eigenen Erzeugnissen			Kreis-Nr.																																																																																																																																																																																																																																																																																																								
insgesamt	je Arbeiter	insgesamt	je Angest.	insgesamt	darunter Ausland	je tätiger Person	zusammen	darunter Ausland	je tätiger Person																																																																																																																																																																																																																																																																																																									
-1,6	-1,4	2,7	3,2	14,2	19,8	14,6	13,5	12,5	13,8	65																																																																																																																																																																																																																																																																																																								
-2,1	-1,8	2,9	3,5	11,3	21,1	11,7	8,3	6,1	8,7																																																																																																																																																																																																																																																																																																									
1,2	1,6	5,4	5,8	14,9	-14,6	15,4	15,4	-15,0	15,9																																																																																																																																																																																																																																																																																																									
-2,0	0,6	13,8	13,8	24,2	158,3	27,0	23,7	158,3	26,5																																																																																																																																																																																																																																																																																																									
-5,8	-6,4	-2,1	-1,6	17,7	389,3	17,5	18,8	389,3	18,7		6,1	6,3	4,6	3,9	-1,6	-16,5	-1,7	0,9	-16,6	0,8	74	-0,3	-0,7	12,0	8,3	-7,9	-19,9	-9,1	-3,7	-19,9	-5,0	19,0	20,3	6,8	8,5	10,4	-12,3	11,8	8,8	-12,3	10,2		5,7	4,6	5,5	4,4	4,8	1,8	3,6	6,2	1,4	5,0	75	13,9	14,3	9,7	8,2	12,4	8,8	12,3	13,0	8,2	12,9	2,8	1,1	1,2	0,0	0,6	-2,0	-1,0	3,1	-2,4	1,5	5,0	-3,1	18,6	15,6	8,4	25,9	1,4	8,4	25,9	1,4	3,0	2,7	8,2	7,6	6,1	7,5	5,7	6,7	7,5	6,2	-1,4	-1,6	4,8	5,5	10,4	32,7	10,5	10,4	33,0	10,5	79	-0,9	-1,6	2,2	2,6	10,4	18,7	10,0	10,0	18,7	9,6	1,1	1,1	10,7	12,0	16,8	x	17,3	17,2	x	17,7	-5,9	-5,9	1,1	-1,5	2,1	78,4	1,7	4,2	297,4	3,8	-6,9	-6,1	-2,0	-1,5	2,2	-42,4	2,9	3,3	-38,4	4,0	7,2	7,0	13,7	13,0	10,3	33,8	10,0	10,7	33,9	10,4	83	6,8	5,4	14,7	14,1	2,8	-6,4	1,7	2,6	-6,7	1,5	7,2	8,1	10,1	11,4	36,4	101,3	37,7	38,0	101,4	39,4	8,2	9,3	17,4	12,2	7,3	3,5	7,5	7,7	3,5	7,9	-4,1	-4,0	-0,4	0,0	0,7	3,3	0,8	0,5	3,1	0,7	89	-5,4	-5,7	-3,3	-2,9	-0,1	2,6	-0,3	-0,3	2,3	-0,5	-1,6	-1,0	-	-2,5	49,8	68,9	49,2	51,1	67,7	50,5	1,5	1,4	4,3	4,3	7,5	15,9	7,4	8,0	14,3	8,0	0,7	0,3	5,7	5,2	4,2	9,5	3,8	4,5	7,0	4,1	5,1	5,2	6,0	6,5	13,5	19,5	13,7	14,3	19,3	14,6	0,3	-0,8	10,6	9,1	-7,9	44,8	-9,0	-7,6	63,4	-8,7	-2,9	-2,7	-1,2	-1,1	8,8	86,9	8,9	9,7	88,1
6,1	6,3	4,6	3,9	-1,6	-16,5	-1,7	0,9	-16,6	0,8	74																																																																																																																																																																																																																																																																																																								
-0,3	-0,7	12,0	8,3	-7,9	-19,9	-9,1	-3,7	-19,9	-5,0																																																																																																																																																																																																																																																																																																									
19,0	20,3	6,8	8,5	10,4	-12,3	11,8	8,8	-12,3	10,2			5,7	4,6	5,5	4,4	4,8	1,8	3,6	6,2	1,4	5,0	75	13,9	14,3	9,7	8,2	12,4	8,8	12,3	13,0	8,2	12,9	2,8	1,1	1,2	0,0	0,6	-2,0	-1,0	3,1	-2,4	1,5	5,0	-3,1	18,6	15,6	8,4	25,9	1,4	8,4	25,9	1,4		3,0	2,7	8,2	7,6	6,1	7,5	5,7	6,7	7,5	6,2	-1,4	-1,6	4,8	5,5	10,4	32,7	10,5	10,4	33,0	10,5	79	-0,9	-1,6	2,2	2,6	10,4	18,7	10,0	10,0	18,7	9,6	1,1	1,1	10,7	12,0	16,8	x	17,3	17,2	x	17,7	-5,9	-5,9	1,1	-1,5	2,1	78,4	1,7	4,2	297,4		3,8	-6,9	-6,1	-2,0	-1,5	2,2	-42,4	2,9	3,3	-38,4	4,0	7,2	7,0	13,7	13,0	10,3	33,8	10,0	10,7	33,9	10,4	83	6,8	5,4	14,7	14,1	2,8	-6,4	1,7	2,6	-6,7	1,5	7,2	8,1	10,1	11,4	36,4	101,3	37,7	38,0	101,4	39,4	8,2	9,3	17,4	12,2	7,3	3,5	7,5	7,7		3,5	7,9	-4,1	-4,0	-0,4	0,0	0,7	3,3	0,8	0,5	3,1	0,7	89	-5,4	-5,7	-3,3	-2,9	-0,1	2,6	-0,3	-0,3	2,3	-0,5	-1,6	-1,0	-	-2,5	49,8	68,9	49,2	51,1	67,7	50,5	1,5	1,4	4,3	4,3	7,5	15,9	7,4	8,0	14,3	8,0	0,7	0,3	5,7	5,2	4,2	9,5	3,8	4,5	7,0	4,1	5,1	5,2	6,0	6,5	13,5	19,5	13,7	14,3	19,3	14,6	0,3	-0,8	10,6	9,1	-7,9	44,8	-9,0	-7,6	63,4	-8,7	-2,9	-2,7	-1,2	-1,1	8,8	86,9	8,9	9,7	88,1	9,9																										
.		5,7	4,6	5,5	4,4	4,8	1,8	3,6	6,2	1,4	5,0	75	13,9	14,3	9,7	8,2	12,4	8,8	12,3	13,0	8,2	12,9		2,8	1,1	1,2	0,0	0,6	-2,0	-1,0	3,1	-2,4	1,5	5,0	-3,1	18,6	15,6	8,4	25,9	1,4	8,4	25,9	1,4	3,0	2,7	8,2	7,6	6,1	7,5	5,7	6,7	7,5	6,2		-1,4	-1,6	4,8	5,5	10,4	32,7	10,5	10,4	33,0	10,5	79	-0,9	-1,6	2,2	2,6	10,4	18,7	10,0	10,0	18,7		9,6	1,1	1,1	10,7	12,0	16,8	x	17,3	17,2	x	17,7	-5,9	-5,9	1,1	-1,5	2,1	78,4	1,7	4,2	297,4	3,8	-6,9	-6,1	-2,0	-1,5	2,2	-42,4	2,9	3,3		-38,4	4,0	7,2	7,0	13,7	13,0	10,3	33,8	10,0	10,7	33,9	10,4	83	6,8	5,4	14,7	14,1	2,8	-6,4	1,7	2,6		-6,7	1,5	7,2	8,1	10,1	11,4	36,4	101,3	37,7	38,0	101,4	39,4	8,2	9,3	17,4	12,2	7,3	3,5	7,5	7,7	3,5	7,9	-4,1	-4,0	-0,4	0,0	0,7	3,3	0,8	0,5	3,1	0,7	89	-5,4	-5,7	-3,3	-2,9	-0,1	2,6	-0,3	-0,3		2,3	-0,5	-1,6	-1,0	-	-2,5	49,8	68,9	49,2	51,1	67,7	50,5	1,5	1,4	4,3	4,3	7,5	15,9	7,4	8,0	14,3	8,0	0,7	0,3	5,7	5,2	4,2	9,5	3,8	4,5	7,0	4,1	5,1	5,2	6,0	6,5	13,5	19,5	13,7	14,3	19,3	14,6	0,3	-0,8	10,6	9,1	-7,9	44,8	-9,0	-7,6	63,4	-8,7	-2,9	-2,7	-1,2	-1,1	8,8	86,9	8,9	9,7	88,1	9,9																																		
.		5,7	4,6	5,5	4,4	4,8	1,8	3,6	6,2	1,4	5,0	75	13,9	14,3	9,7	8,2	12,4	8,8	12,3	13,0	8,2	12,9		2,8	1,1	1,2	0,0	0,6	-2,0	-1,0	3,1	-2,4	1,5		5,0	-3,1	18,6	15,6	8,4	25,9	1,4	8,4	25,9	1,4	3,0	2,7	8,2	7,6	6,1	7,5	5,7	6,7	7,5	6,2	-1,4	-1,6	4,8	5,5	10,4	32,7	10,5	10,4	33,0	10,5	79	-0,9	-1,6	2,2	2,6	10,4	18,7	10,0	10,0	18,7	9,6		1,1	1,1	10,7	12,0	16,8	x	17,3	17,2	x		17,7	-5,9	-5,9	1,1	-1,5	2,1	78,4	1,7	4,2	297,4	3,8	-6,9	-6,1	-2,0	-1,5	2,2	-42,4	2,9	3,3	-38,4	4,0	7,2	7,0	13,7	13,0	10,3	33,8	10,0	10,7	33,9	10,4	83	6,8	5,4	14,7	14,1	2,8	-6,4	1,7	2,6	-6,7	1,5		7,2	8,1	10,1	11,4	36,4	101,3	37,7	38,0		101,4	39,4	8,2	9,3	17,4	12,2	7,3	3,5	7,5	7,7	3,5	7,9	-4,1	-4,0	-0,4	0,0	0,7	3,3	0,8	0,5	3,1	0,7	89	-5,4	-5,7	-3,3	-2,9	-0,1	2,6	-0,3	-0,3	2,3		-0,5	-1,6	-1,0	-	-2,5	49,8	68,9	49,2		51,1	67,7	50,5	1,5	1,4	4,3	4,3	7,5	15,9	7,4	8,0	14,3	8,0	0,7	0,3	5,7	5,2	4,2	9,5	3,8	4,5	7,0	4,1	5,1	5,2	6,0	6,5	13,5	19,5	13,7	14,3	19,3	14,6	0,3	-0,8	10,6	9,1	-7,9	44,8	-9,0	-7,6	63,4	-8,7	-2,9	-2,7	-1,2	-1,1	8,8	86,9	8,9	9,7	88,1	9,9																																												
5,7	4,6	5,5	4,4	4,8	1,8	3,6	6,2	1,4	5,0	75																																																																																																																																																																																																																																																																																																								
13,9	14,3	9,7	8,2	12,4	8,8	12,3	13,0	8,2	12,9																																																																																																																																																																																																																																																																																																									
2,8	1,1	1,2	0,0	0,6	-2,0	-1,0	3,1	-2,4	1,5																																																																																																																																																																																																																																																																																																									
5,0	-3,1	18,6	15,6	8,4	25,9	1,4	8,4	25,9	1,4																																																																																																																																																																																																																																																																																																									
3,0	2,7	8,2	7,6	6,1	7,5	5,7	6,7	7,5	6,2		-1,4	-1,6	4,8	5,5	10,4	32,7	10,5	10,4	33,0	10,5	79	-0,9	-1,6	2,2	2,6	10,4	18,7	10,0	10,0	18,7	9,6	1,1	1,1	10,7	12,0	16,8	x	17,3	17,2	x	17,7	-5,9	-5,9	1,1	-1,5	2,1	78,4	1,7	4,2	297,4	3,8	-6,9	-6,1	-2,0	-1,5	2,2	-42,4	2,9	3,3	-38,4	4,0	7,2	7,0	13,7	13,0	10,3	33,8	10,0	10,7	33,9	10,4	83	6,8	5,4	14,7	14,1	2,8	-6,4	1,7	2,6	-6,7	1,5	7,2	8,1	10,1	11,4	36,4	101,3	37,7	38,0	101,4	39,4	8,2	9,3	17,4	12,2	7,3	3,5	7,5	7,7	3,5	7,9	-4,1	-4,0	-0,4	0,0	0,7	3,3	0,8	0,5	3,1	0,7	89	-5,4	-5,7	-3,3	-2,9	-0,1	2,6	-0,3	-0,3	2,3	-0,5	-1,6	-1,0	-	-2,5	49,8	68,9	49,2	51,1	67,7	50,5	1,5	1,4	4,3	4,3	7,5	15,9	7,4	8,0	14,3	8,0	0,7	0,3	5,7	5,2	4,2	9,5	3,8	4,5	7,0	4,1	5,1	5,2	6,0	6,5	13,5	19,5	13,7	14,3	19,3	14,6	0,3	-0,8	10,6	9,1	-7,9	44,8	-9,0	-7,6	63,4	-8,7	-2,9	-2,7	-1,2	-1,1	8,8	86,9	8,9	9,7	88,1	9,9																																																																																																							
-1,4	-1,6	4,8	5,5	10,4	32,7	10,5	10,4	33,0	10,5	79																																																																																																																																																																																																																																																																																																								
-0,9	-1,6	2,2	2,6	10,4	18,7	10,0	10,0	18,7	9,6																																																																																																																																																																																																																																																																																																									
1,1	1,1	10,7	12,0	16,8	x	17,3	17,2	x	17,7																																																																																																																																																																																																																																																																																																									
-5,9	-5,9	1,1	-1,5	2,1	78,4	1,7	4,2	297,4	3,8																																																																																																																																																																																																																																																																																																									
-6,9	-6,1	-2,0	-1,5	2,2	-42,4	2,9	3,3	-38,4	4,0		7,2	7,0	13,7	13,0	10,3	33,8	10,0	10,7	33,9	10,4	83	6,8	5,4	14,7	14,1	2,8	-6,4	1,7	2,6	-6,7	1,5	7,2	8,1	10,1	11,4	36,4	101,3	37,7	38,0	101,4	39,4	8,2	9,3	17,4	12,2	7,3	3,5	7,5	7,7	3,5	7,9	-4,1	-4,0	-0,4	0,0	0,7	3,3	0,8	0,5	3,1	0,7	89	-5,4	-5,7	-3,3	-2,9	-0,1	2,6	-0,3	-0,3	2,3	-0,5	-1,6	-1,0	-	-2,5	49,8	68,9	49,2	51,1	67,7	50,5	1,5	1,4	4,3	4,3	7,5	15,9	7,4	8,0	14,3	8,0	0,7	0,3	5,7	5,2	4,2	9,5	3,8	4,5	7,0	4,1	5,1	5,2	6,0	6,5	13,5	19,5	13,7	14,3	19,3	14,6	0,3	-0,8	10,6	9,1	-7,9	44,8	-9,0	-7,6	63,4	-8,7	-2,9	-2,7	-1,2	-1,1	8,8	86,9	8,9	9,7	88,1	9,9																																																																																																																																																										
7,2	7,0	13,7	13,0	10,3	33,8	10,0	10,7	33,9	10,4	83																																																																																																																																																																																																																																																																																																								
6,8	5,4	14,7	14,1	2,8	-6,4	1,7	2,6	-6,7	1,5																																																																																																																																																																																																																																																																																																									
7,2	8,1	10,1	11,4	36,4	101,3	37,7	38,0	101,4	39,4																																																																																																																																																																																																																																																																																																									
8,2	9,3	17,4	12,2	7,3	3,5	7,5	7,7	3,5	7,9		-4,1	-4,0	-0,4	0,0	0,7	3,3	0,8	0,5	3,1	0,7	89	-5,4	-5,7	-3,3	-2,9	-0,1	2,6	-0,3	-0,3	2,3	-0,5	-1,6	-1,0	-	-2,5	49,8	68,9	49,2	51,1	67,7	50,5		1,5	1,4	4,3	4,3	7,5	15,9	7,4	8,0	14,3	8,0	0,7	0,3	5,7	5,2	4,2	9,5	3,8	4,5	7,0	4,1	5,1	5,2	6,0	6,5	13,5	19,5	13,7	14,3	19,3	14,6	0,3	-0,8	10,6	9,1	-7,9	44,8	-9,0	-7,6	63,4	-8,7	-2,9	-2,7	-1,2	-1,1	8,8	86,9	8,9	9,7	88,1	9,9																																																																																																																																																																																																		
-4,1	-4,0	-0,4	0,0	0,7	3,3	0,8	0,5	3,1	0,7	89																																																																																																																																																																																																																																																																																																								
-5,4	-5,7	-3,3	-2,9	-0,1	2,6	-0,3	-0,3	2,3	-0,5																																																																																																																																																																																																																																																																																																									
-1,6	-1,0	-	-2,5	49,8	68,9	49,2	51,1	67,7	50,5																																																																																																																																																																																																																																																																																																									
.																																																																																																																																																																																																																																																																																																									
.		1,5	1,4	4,3	4,3	7,5	15,9	7,4	8,0	14,3	8,0	0,7	0,3	5,7	5,2	4,2	9,5	3,8	4,5	7,0	4,1	5,1	5,2	6,0	6,5	13,5	19,5	13,7	14,3	19,3	14,6	0,3	-0,8	10,6	9,1	-7,9	44,8	-9,0	-7,6	63,4	-8,7	-2,9	-2,7	-1,2	-1,1	8,8	86,9	8,9	9,7	88,1	9,9																																																																																																																																																																																																																																																						
1,5	1,4	4,3	4,3	7,5	15,9	7,4	8,0	14,3	8,0																																																																																																																																																																																																																																																																																																									
0,7	0,3	5,7	5,2	4,2	9,5	3,8	4,5	7,0	4,1																																																																																																																																																																																																																																																																																																									
5,1	5,2	6,0	6,5	13,5	19,5	13,7	14,3	19,3	14,6																																																																																																																																																																																																																																																																																																									
0,3	-0,8	10,6	9,1	-7,9	44,8	-9,0	-7,6	63,4	-8,7																																																																																																																																																																																																																																																																																																									
-2,9	-2,7	-1,2	-1,1	8,8	86,9	8,9	9,7	88,1	9,9																																																																																																																																																																																																																																																																																																									

4. Ergebnisse der fachlichen Betriebsteile nach Wirtschaftszweigen

Monat Juni 2003

4.1. Fachliche Betriebsteile, tätige Personen und Umsatz

WZ 2003	Wirtschaftszweig Hauptgruppe	Fachliche Betriebs- teile	Tätige Personen		Umsatz	
			insgesamt	darunter Arbeiter	insgesamt	darunter Ausland
					1 000 €	
10	Kohlenbergbau, Torfgewinnung	2
CA	Kohlenbergbau, Torfgewinnung, Gew. v. Erdöl, Erdgas usw.	2
14	Gew. v. Steinen u. Erden, sonst. Bergbau	93
CB	Erzbergbau, Gew. v. Steinen u. Erden, sonst. Bergbau	93
C	Bergbau u. Gewinnung v. Steinen u. Erden	95	3 408	2 506	46 852	1 174
15	Ernährungsgewerbe	379
16	Tabakverarbeitung	1
DA	Ernährungsgewerbe u. Tabakverarbeitung	380	21 493	14 908	417 784	15 357
17	Textilgewerbe	194	12 041	9 382	83 924	25 164
18	Bekleidungsgewerbe	49	2 126	1 566	13 492	1 310
DB	Textil- u. Bekleidungsgewerbe	243	14 167	10 948	97 416	26 474
DC	Ledergewerbe	18
DD	Holzgewerbe (oh. H. v. Möbeln)	85	3 656	2 926	53 070	.
21	Papiergewerbe	93	5 698	4 353	82 708	32 304
22	Verlags- u. Druckgew., Vervielf. bespielter Tonträger usw.	115	7 360	3 507	75 166	5 529
DE	Papier-, Verlags- u. Druckgewerbe	208	13 058	7 860	157 874	37 833
DF	Kokerei, Mineralölverarb., H. u. Verarb. v. Spalt-, Brutstoffen	2
DG	H. v. chemischen Erzeugnissen	98	8 573	4 949	137 903	66 566
DH	H. v. Gummi- u. Kunststoffwaren	183	8 781	6 816	81 789	17 965
DI	Glasgewerbe, H. v. Keramik, Verarb. v. Steinen u. Erden	248	11 174	8 253	131 467	15 636
27	Metallerzeugung u. -bearbeitung	88	7 831	6 325	128 422	34 504
28	H. v. Metallerzeugnissen	565	27 095	20 885	243 019	38 973
DJ	Metallerzeugung u. -bearbeitung, H. v. Metallerzeugnissen	653	34 926	27 210	371 441	73 477
DK	Maschinenbau	527	33 970	21 510	343 512	130 260
30	H. v. Büromaschinen, DV-Geräten u. -Einrichtungen	12	837	487	4 551	.
31	H. v. Geräten der Elektrizitätserzeugung, -verteilung u. Ä.	195	12 245	8 212	124 535	34 630
32	Rundfunk- u. Nachrichtentechnik	64	12 353	6 003	207 130	.
33	Medizin-, Mess-, Steuer-, Regelungstechnik, Optik, H. v. Uhren	136	5 263	3 059	44 462	15 753
DL	H. v. Büromaschinen; Elektrotechnik, Feinmechanik, Optik	407	30 698	17 761	380 678	159 609
34	H. v. Kraftwagen u. Kraftwagenteilen	107	19 729	16 298	249 278	77 365
35	Sonstiger Fahrzeugbau	28	6 252	4 635	48 599	7 191
DM	Fahrzeugbau	135	25 981	20 933	297 878	84 556
36	H. v. Möbeln, Schmuck, Musikinstr., Sportgeräten, Spielw.	146	7 110	5 646	46 146	8 535
37	Recycling	30	587	425	7 089	735
DN	H. v. Möbeln, Schmuck, Musikinstr., Sportg., Spielw.; Recycl.	176	7 697	6 071	53 235	9 270
D	Verarbeitendes Gewerbe	3 363	215 254	151 115	2 537 688	655 349
A+EN	Vorleistungsgüterproduzenten und Energie	1 505	88 950	64 067	1 118 834	357 360
B	Investitionsgüterproduzenten	1 073	79 331	55 261	809 505	239 178
GG	Gebrauchsgüterproduzenten	151	7 981	5 960	64 213	15 605
VG	Verbrauchsgüterproduzenten	729	42 400	28 333	591 987	44 380
	Insgesamt	3 458	218 662	153 621	2 584 540	656 524

4. Ergebnisse der fachlichen Betriebsteile nach Wirtschaftszweigen

Monat Juni 2003

4.2. Fachliche Betriebsteile, tätige Personen und Umsatz – Veränderung zum Vormonat (in Prozent)

WZ 2003	Wirtschaftszweig Hauptgruppe	Fachliche Betriebs- teile	Tätige Personen		Umsatz	
			insgesamt	darunter Arbeiter	insgesamt	darunter Ausland
10	Kohlenbergbau, Torfgewinnung	-
CA	Kohlenbergbau, Torfgewinnung, Gew. v. Erdöl, Erdgas usw.	-
14	Gew. v. Steinen u. Erden, sonst. Bergbau	1,1
CB	Erzbergbau, Gew. v. Steinen u. Erden, sonst. Bergbau	1,1
C	Bergbau u. Gewinnung v. Steinen u. Erden	1,1	0,3	0,2	4,5	13,5
15	Ernährungsgewerbe	-
16	Tabakverarbeitung	-
DA	Ernährungsgewerbe u. Tabakverarbeitung	-	0,8	1,1	1,7	20,4
17	Textilgewerbe	-0,5	-0,8	-0,9	-4,8	2,9
18	Bekleidungsgewerbe	2,1	-	0,9	12,8	69,0
DB	Textil- u. Bekleidungsgewerbe	-	-0,7	-0,6	-2,7	4,9
DC	Ledergewerbe	-
DD	Holzgewerbe (oh. H. v. Möbeln)	-	0,0	-0,1	-1,0	.
21	Papiergewerbe	1,1	0,2	0,0	-2,9	-4,8
22	Verlags- u. Druckgew., Vervielf. bespielter Tonträger usw.	-	-0,2	1,1	3,8	175,6
DE	Papier-, Verlags- u. Druckgewerbe	0,5	-0,1	0,5	0,2	5,3
DF	Kokerei, Mineralölverarb., H. u. Verarb. v. Spalt-, Brutstoffen	-
DG	H. v. chemischen Erzeugnissen	-	0,2	0,3	9,4	9,2
DH	H. v. Gummi- u. Kunststoffwaren	-	0,3	0,0	0,2	3,0
DI	Glasgewerbe, H. v. Keramik, Verarb. v. Steinen u. Erden	0,8	-0,1	0,0	2,2	-3,8
27	Metallerzeugung u. -bearbeitung	1,1	0,0	-0,1	13,9	38,8
28	H. v. Metallerzeugnissen	0,7	0,4	0,6	12,3	44,6
DJ	Metallerzeugung u. -bearbeitung, H. v. Metallerzeugnissen	0,8	0,3	0,5	12,8	41,8
DK	Maschinenbau	-0,4	-0,2	-0,3	5,3	-0,4
30	H. v. Büromaschinen, DV-Geräten u. -Einrichtungen	9,1	0,7	0,6	34,9	.
31	H. v. Geräten der Elektrizitätserzeugung, -verteilung u. Ä.	-	0,0	-0,1	18,3	52,7
32	Rundfunk- u. Nachrichtentechnik	-	0,7	0,8	-0,2	.
33	Medizin-, Mess-, Steuer-, Regelungstechnik, Optik, H. v. Uhren	-2,2	-3,3	-5,9	-18,6	14,6
DL	H. v. Büromaschinen; Elektrotechnik, Feinmechanik, Optik	-0,5	-0,3	-0,8	2,6	17,4
34	H. v. Kraftwagen u. Kraftwagenteilen	0,9	-0,6	-0,9	-56,7	-72,3
35	Sonstiger Fahrzeugbau	-	-0,7	-0,9	-23,8	-61,9
DM	Fahrzeugbau	0,7	-0,6	-0,9	-53,4	-71,6
36	H. v. Möbeln, Schmuck, Musikinstr., Sportgeräten, Spielw.	-0,7	-1,2	-1,4	-14,0	2,7
37	Recycling	-	0,2	0,2	-3,8	-7,2
DN	H. v. Möbeln, Schmuck, Musikinstr., Sportg., Spielw.; Recycl.	-0,6	-1,1	-1,3	-12,7	1,8
D	Verarbeitendes Gewerbe	0,1	-0,1	-0,1	-9,3	-19,2
A+EN	Vorleistungsgüterproduzenten und Energie	0,3	0,3	0,2	4,7	14,5
B	Investitionsgüterproduzenten	0,2	-0,5	-0,8	-28,0	-47,1
GG	Gebrauchsgüterproduzenten	-	-1,1	-1,3	-12,6	9,9
VG	Verbrauchsgüterproduzenten	-0,1	0,2	0,6	2,8	28,9
	Insgesamt	0,1	-0,1	-0,1	-9,1	-19,2

4. Ergebnisse der fachlichen Betriebsteile nach Wirtschaftszweigen

Monat Juni 2003

4.3. Fachliche Betriebsteile, tätige Personen und Umsatz – Veränderung zum Vorjahresmonat (in Prozent)

WZ 2003	Wirtschaftszweig Hauptgruppe	Fachliche Betriebs- teile	Tätige Personen		Umsatz	
			insgesamt	darunter Arbeiter	insgesamt	darunter Ausland
10	Kohlenbergbau, Torfgewinnung	-
CA	Kohlenbergbau, Torfgewinnung, Gew. v. Erdöl, Erdgas usw.	-
14	Gew. v. Steinen u. Erden, sonst. Bergbau	-3,1
CB	Erzbergbau, Gew. v. Steinen u. Erden, sonst. Bergbau	-3,1
C	Bergbau u. Gewinnung v. Steinen u. Erden	-3,1	-2,5	-0,9	12,3	24,8
15	Ernährungsgewerbe	-3,1
16	Tabakverarbeitung	-
DA	Ernährungsgewerbe u. Tabakverarbeitung	-3,1	-5,4	-2,4	26,4	-2,2
17	Textilgewerbe	-1,0	-2,0	-2,0	-2,9	4,3
18	Bekleidungsgewerbe	-5,8	-5,3	-6,6	10,2	80,7
DB	Textil- u. Bekleidungsgewerbe	-2,0	-2,5	-2,7	-1,3	6,5
DC	Ledergewerbe	-
DD	Holzgewerbe (oh. H. v. Möbeln)	-15,8	-6,3	-6,7	1,0	.
21	Papiergewerbe	-	2,1	0,7	3,1	15,3
22	Verlagsgew., Druckgew., Vervielf. bespielter Tonträger usw.	6,5	-1,0	-2,0	1,8	269,6
DE	Papier-, Verlags- u. Druckgewerbe	3,5	0,3	-0,5	2,5	28,2
DF	Kokerei, Mineralölverarb., H. u. Verarb. v. Spalt-, Brutstoffen	-
DG	H. v. chemischen Erzeugnissen	3,2	4,1	5,0	8,5	26,7
DH	H. v. Gummi- u. Kunststoffwaren	2,8	2,8	2,6	4,8	11,1
DI	Glasgewerbe, H. v. Keramik, Verarb. v. Steinen u. Erden	-1,2	-3,3	-4,8	14,2	-5,3
27	Metallerzeugung u. -bearbeitung	4,8	-1,5	-1,4	11,8	6,1
28	H. v. Metallerzeugnissen	-1,2	1,7	1,5	5,0	34,7
DJ	Metallerzeugung u. -bearbeitung, H. v. Metallerzeugnissen	-0,5	1,0	0,8	7,2	19,5
DK	Maschinenbau	-1,5	-2,5	-2,1	-6,9	-11,1
30	H. v. Büromaschinen, DV-Geräten u. -Einrichtungen	-	-5,4	-5,1	9,3	.
31	H. v. Geräten der Elektrizitätserzeugung, -verteilung u. Ä.	1,6	-1,6	-1,9	5,9	39,5
32	Rundfunk- u. Nachrichtentechnik	-5,9	7,5	8,0	59,8	.
33	Medizin-, Mess-, Steuer-, Regelungstechnik, Optik, H. v. Uhren	-	-0,3	-4,8	-26,9	9,8
DL	H. v. Büromaschinen; Elektrotechnik, Feinmechanik, Optik	-0,2	2,0	0,6	21,9	29,0
34	H. v. Kraftwagen u. Kraftwagenteilen	-1,8	1,4	0,7	-63,1	-81,2
35	Sonstiger Fahrzeugbau	3,7	-1,7	-1,9	-3,7	-52,1
DM	Fahrzeugbau	-0,7	0,7	0,1	-59,0	-80,2
36	H. v. Möbeln, Schmuck, Musikinstr., Sportgeräten, Spielw.	-	-4,4	-4,1	-33,4	-0,5
37	Recycling	30,4	-3,3	-2,7	-9,9	-9,4
DN	H. v. Möbeln, Schmuck, Musikinstr., Sportg., Spielw.; Recycl.	4,1	-4,3	-4,0	-31,0	-1,3
D	Verarbeitendes Gewerbe	-0,8	-0,8	-0,8	-9,2	-30,0
A+EN	Vorleistungsgüterproduzenten und Energie	x	x	x	x	x
B	Investitionsgüterproduzenten	x	x	x	x	x
GG	Gebrauchsgüterproduzenten	x	x	x	x	x
VG	Verbrauchsgüterproduzenten	x	x	x	x	x
	Insgesamt	-0,9	-0,8	-0,8	-8,9	-29,9

5. Ergebnisse der Betriebe nach Hauptgruppen und Beschäftigtengrößenklassen¹⁾
Betriebe, tätige Personen und Gesamtumsatz

Monat Juni 2003

Hauptgruppe	Betriebe insgesamt	Davon Betriebe mit ... tätigen Personen					
		unter 50	50 - 99	100 - 249	250 - 499	500 - 999	1 000 u. mehr
Betriebe							
A + EN	1 225	738	272	159	35	16	5
B	866	485	188	134	40	15	4
GG	125	70	31	22	2	-	-
VG	584	328	136	92	23	4	1
Insgesamt	2 800	1 621	627	407	100	35	10
Tätige Personen							
A + EN	91 656	19 163	18 489	23 540	11 508	9 326	9 630
B	79 799	14 183	12 953	19 507	12 730	.	.
GG	8 323	2 067	1 978	.	.	-	-
VG	43 613	9 827	9 456
Insgesamt	223 391	45 240	42 876	60 037	31 975	22 090	21 173
Gesamtumsatz (in 1 000 €)²⁾							
A + EN	1 188 027	196 035	185 197	305 203	189 560	135 786	176 246
B	841 785	111 018	112 514	209 324	244 787	.	.
GG	69 948	14 864	14 082	.	.	-	-
VG	699 353	78 372	120 976
Insgesamt	2 799 113	400 289	432 770	736 685	591 499	361 578	276 291

1) Die Größenklassen werden zu Beginn des Jahres festgelegt und bleiben bis zum Jahresende erhalten.

2) Abweichungen zu 'Betriebe insgesamt' entstehen durch Runden in unterschiedlichen Aggregationsstufen.

Abkürzungen :
 A - Vorleistungsgüterproduzenten
 B - Investitionsgüterproduzenten
 GG - Gebrauchsgüterproduzenten
 VG - Verbrauchsgüterproduzenten
 EN - Energie (ohne Energie- und Wasserversorgung)

Zuordnung der Klassen (Viersteller) der WZ 2003 zu den Hauptgruppen

Klasse	Haupt- gruppe	Klasse	Haupt- gruppe	Klasse	Haupt- gruppe	Klasse	Haupt- gruppe	Klasse	Haupt- gruppe
10.10	EN	17.13	A	22.32	VG	26.65	A	29.53	B
10.20	EN	17.14	A	22.33	VG	26.66	A	29.54	B
10.30	EN	17.15	A	23.10	EN	26.70	A	29.55	B
11.10	EN	17.16	A	23.20	EN	26.81	A	29.56	B
11.20	EN	17.17	A	23.30	EN	26.82	A	29.60	B
12.00	EN	17.21	A	24.11	A	27.10	A	29.71	GG
13.10	A	17.22	A	24.12	A	27.21	A	29.72	GG
13.20	A	17.23	A	24.13	A	27.22	A	30.01	B
14.11	A	17.24	A	24.14	A	27.31	A	30.02	B
14.12	A	17.25	A	24.15	A	27.32	A	31.10	B
14.13	A	17.30	A	24.16	A	27.33	A	31.20	A
14.21	A	17.40	VG	24.17	A	27.34	A	31.30	A
14.22	A	17.51	VG	24.20	A	27.41	A	31.40	A
14.30	A	17.52	VG	24.30	A	27.42	A	31.50	A
14.40	A	17.53	VG	24.41	VG	27.43	A	31.61	A
14.50	A	17.54	VG	24.42	VG	27.44	A	31.62	A
15.11	VG	17.60	A	24.51	VG	27.45	A	32.10	A
15.12	VG	17.71	VG	24.52	VG	27.51	A	32.20	B
15.13	VG	17.72	VG	24.61	A	27.52	A	32.30	GG
15.20	VG	18.10	VG	24.62	A	27.53	A	33.10	B
15.31	VG	18.21	VG	24.63	A	27.54	A	33.20	B
15.32	VG	18.22	VG	24.64	A	28.11	B	33.30	B
15.33	VG	18.23	VG	24.65	A	28.12	B	33.40	GG
15.41	VG	18.24	VG	24.66	A	28.21	B	33.50	GG
15.42	VG	18.30	VG	24.70	A	28.22	B	34.10	B
15.43	VG	19.10	VG	25.11	A	28.30	B	34.20	B
15.51	VG	19.20	VG	25.12	A	28.40	A	34.30	B
15.52	VG	19.30	VG	25.13	A	28.51	A	35.11	B
15.61	A	20.10	A	25.21	A	28.52	A	35.12	B
15.62	A	20.20	A	25.22	A	28.61	A	35.20	B
15.71	A	20.30	A	25.23	A	28.62	A	35.30	B
15.72	A	20.40	A	25.24	A	28.63	A	35.41	GG
15.81	VG	20.51	A	26.11	A	28.71	A	35.42	GG
15.82	VG	20.52	A	26.12	A	28.72	A	35.43	GG
15.83	VG	21.11	A	26.13	A	28.73	A	35.50	GG
15.84	VG	21.12	A	26.14	A	28.74	A	36.11	GG
15.85	VG	21.21	A	26.15	A	28.75	A	36.12	GG
15.86	VG	21.22	A	26.21	A	29.11	B	36.13	GG
15.87	VG	21.23	A	26.22	A	29.12	B	36.14	GG
15.88	VG	21.24	A	26.23	A	29.13	B	36.15	GG
15.89	VG	21.25	A	26.24	A	29.14	B	36.21	GG
15.91	VG	22.11	VG	26.25	A	29.21	B	36.22	GG
15.92	VG	22.12	VG	26.26	A	29.22	B	36.30	GG
15.93	VG	22.13	VG	26.30	A	29.23	B	36.40	VG
15.94	VG	22.14	VG	26.40	A	29.24	B	36.50	VG
15.95	VG	22.15	VG	26.51	A	29.31	B	36.61	VG
15.96	VG	22.21	VG	26.52	A	29.32	B	36.62	VG
15.97	VG	22.22	VG	26.53	A	29.41	B	36.63	VG
15.98	VG	22.23	VG	26.61	A	29.42	B	37.10	A
16.00	VG	22.24	VG	26.62	A	29.43	B	37.20	A
17.11	A	22.25	VG	26.63	A	29.51	B		
17.12	A	22.31	VG	26.64	A	29.52	B		

Hauptgruppen :

A - Vorleistungsgüterproduzenten
 B - Investitionsgüterproduzenten

GG - Gebrauchsgüterproduzenten
 VG - Verbrauchsgüterproduzenten

EN - Energie (ohne Energie- u. Wasserversorgung)

Verteilung der WZ 2003-Positionen über die Kategorien der aggregierten Klassifikation (Hauptgruppen)

WZ 2003	Wirtschaftszweig	Hauptgruppe	WZ 2003	Wirtschaftszweig	Hauptgruppe
13	Erzbergbau	A	33.2	H. v. Mess-, Kontroll-, Navigations- u. ä. Instrumenten usw.	B
14	Gew. v. Steinen u. Erden, sonst. Bergbau	A	33.3	H. v. industriellen Prozesssteuerungsanlagen	B
15.6	Mahl- u. Schälmühlen, H. v. Stärke u. -erzeugn.	A	34	H. v. Kraftwagen u. Kraftwagenteilen	B
15.7	H. v. Futtermitteln	A	35.1	Schiffbau	B
17.1	Spinnstoffaufbereitung u. Spinnerei	A	35.2	Schienenfahrzeugbau	B
17.2	Weberei	A	35.3	Luft- u. Raumfahrzeugbau	B
17.3	Textilveredlung	A			
17.6	H. v. gewirktem u. gestricktem Stoff	A	29.7	H. v. Haushaltsgeräten a. n. g.	GG
20	Holzgewerbe (oh. H. v. Möbeln)	A	32.3	H. v. Rundfunk- u. Fernsehgeräten, phonotechn. Geräten usw.	GG
21	Papiergewerbe	A	33.4	H. v. optischen u. fotografischen Geräten	GG
24.1	H. v. chemischen Grundstoffen	A	33.5	H. v. Uhren	GG
24.2	H. v. Schädlingsbekämpfung- u. Pflanzenschutzmitteln	A	35.4	H. v. Krafrädern, Fahrrädern, Behindertenfahrz.	GG
24.3	H. v. Anstrichmitteln, Druckfarben u. Kitten	A	35.5	Fahrzeugaufbau a. n. g.	GG
24.6	H. v. sonst. chemischen Erzeugnissen	A	36.1	H. v. Möbeln	GG
24.7	H. v. Chemiefasern	A	36.2	H. v. Schmuck u. ähnlichen Erzeugnissen	GG
25	H. v. Gummi- u. Kunststoffwaren	A	36.3	H. v. Musikinstrumenten	GG
26	Glasgewerbe, Keramik, Verarb. v. Steinen u. Erden	A			
27	Metallerzeugung u. -bearbeitung	A	15.1	Schlachten u. Fleischverarbeitung	VG
28.4	H. v. Schmiede-, Press-, Zieh-, Stanzteilen usw.	A	15.2	Fischverarbeitung	VG
28.5	Oberflächenveredlung, Wärmebehandlung u. Mechanik a. n. g.	A	15.3	Obst- u. Gemüseverarbeitung	VG
28.6	H. v. Schneidwaren, Werkzeugen, Schlössern u. Beschlägen	A	15.4	H. v. pflanzlichen u. tierischen Ölen u. Fetten	VG
28.7	H. v. sonst. Eisen-, Blech- u. Metallwaren	A	15.5	Milchverarbeitung	VG
31.2	H. v. Elektrizitätsverteilungs-, -schaltanlagen	A	15.8	Sonst. Ernährungsgewerbe (oh. Getränkeherst.)	VG
31.3	H. v. isolierten Elektrokabeln, -leitungen, -drähten	A	15.9	Getränkeherstellung	VG
31.4	H. v. Akkumulatoren u. Batterien	A	16	Tabakverarbeitung	VG
31.5	H. v. elektrischen Lampen u. Leuchten	A	17.4	H. v. konfektionierten Textilwaren (oh. Bekleidung)	VG
31.6	H. v. elektrischen Ausrüstungen a. n. g.	A	17.5	Sonst. Textilgewerbe (oh. H. v. Maschenware)	VG
32.1	H. v. elektronischen Bauelementen	A	17.7	H. v. gewirkten u. gestrickten Fertigerzeugnissen	VG
37	Recycling	A	18	Bekleidungsgewerbe	VG
			19	Ledergewerbe	VG
			22	Verlagsgew., Druckgew., Vervielf. bespielter Tonträger usw.	VG
28.1	Stahl- u. Leichtmetallbau	B	24.4	H. v. pharmazeutischen Erzeugnissen	VG
28.2	Kessel- u. Behälterbau (oh. H. v. Dampfkesseln)	B	24.5	H. v. Seifen, Wasch-, Reinigungs- u. Körperpflegemitteln	VG
28.3	H. v. Dampfkesseln (oh. Zentralheizungskessel)	B	36.4	H. v. Sportgeräten	VG
29.1	H. v. Masch. f. d. Erzeugung u. Nutzung v. mech. Energie	B	36.5	H. v. Spielwaren	VG
29.2	H. v. sonst. Masch. f. unspezifische Verwendung	B	36.6	H. v. sonst. Erzeugnissen	VG
29.3	H. v. land- u. forstwirtschaftlichen Maschinen	B			
29.4	H. v. Werkzeugmaschinen	B	10	Kohlenbergbau, Torfgewinnung	EN
29.5	H. v. Masch. f. sonst. best. Wirtschaftszweige	B	11	Gew. v. Erdöl u. Erdgas, Erbringung damit verbundener Dienstleistungen	EN
29.6	H. v. Waffen u. Munition	B	12	Bergbau auf Uran- u. Thoriumerze	EN
30	H. v. Büromaschinen, DV-Geräten, -Einrichtungen	B	23	Kokerei, Mineralölverarb., H. u. Verarb. v. Spalt- u. Brutstoffen	EN
31.1	H. v. Elektromotoren, Generatoren, Transformatoren	B			
32.2	H. v. nachrichtentechn. Geräten u. Einrichtungen	B			
33.1	H. v. medizinischen Geräten u. orthopädischen Vorrichtungen	B			

Hauptgruppen:

A - Vorleistungsgüterproduzenten GG - Gebrauchsgüterproduzenten EN - Energie (ohne Energie- u. Wasserversorgung)
 B - Investitionsgüterproduzenten VG - Verbrauchsgüterproduzenten

Erläuterungen

In der vorliegenden Veröffentlichung werden die statistischen Ergebnisse aus den monatlichen Erhebungen für Betriebe (einschließlich Einbetriebsunternehmen) des Verarbeitenden Gewerbes sowie des Bergbaus und der Gewinnung von Steinen und Erden des Freistaates Sachsen zusammenfassend dokumentiert. Die Darstellung der Ergebnisse erfolgt gemäß der Klassifikation der Wirtschaftszweige, Ausgabe 2003 (WZ 2003). Die Umstellung der WZ 93 auf die WZ 2003 wurde weitgehend maschinell durchgeführt (Umsetzung alter Codes in neue Codes). Die Änderungen in der Struktur der WZ 2003 sind begrenzt und betreffen u. a. die Wirtschaftszweige 27.35 und 29.40 der WZ 93.

Die hier vorgelegten Zahlen können sich infolge der am Ende jeden Kalenderjahres durchgeführten Jahreskorrektur noch verändern. Insofern tragen sie vorläufigen Charakter.

Rechtsgrundlagen für diese Erhebung sind:

- Gesetz über die Statistik im Produzierenden Gewerbe in der Neufassung der Bekanntmachung des Gesetzes (Prod-GewStatG) vom 21. März 2002 (BGBl. I S. 1181), geändert durch Artikel 2 des Gesetzes vom 26. Juli 2002 (BGBl. I S. 2867)
- Gesetz über die Statistik für Bundeszwecke (Bundesstatistikgesetz – BStatG) vom 22. Januar 1987 (BGBl. I S. 462, 565), zuletzt geändert durch Artikel 16 des Gesetzes vom 21. August 2002 (BGBl. I S. 3322).

Die Erhebung „Monatsbericht für Betriebe des Verarbeitenden Gewerbes sowie des Bergbaus und der Gewinnung von Steinen und Erden“ bezieht sich:

- auf alle Einbetriebsunternehmen des Verarbeitenden Gewerbes sowie des Bergbaus und der Gewinnung von Steinen und Erden mit im Allgemeinen mindestens 20 tätigen Personen,
- auf alle Betriebe des Verarbeitenden Gewerbes sowie des Bergbaus und der Gewinnung von Steinen und Erden von Mehrbetriebsunternehmen des Produzierenden Gewerbes mit im Allgemeinen mindestens 20 tätigen Personen sowie
- auf Betriebe des Verarbeitenden Gewerbes sowie des Bergbaus und der Gewinnung von Steinen und Erden mit mindestens 20 tätigen Personen von Mehrbetriebsunternehmen anderer Wirtschaftsbereiche außerhalb des Produzierenden Gewerbes.

Als Ausnahme zu den genannten Abschneidegrenzen werden in den folgenden Wirtschaftszweigen auch Betriebe von Unternehmen mit 10 und mehr tätigen Personen zur Berichterstattung herangezogen:

- 14.11 Gewinnung von Naturwerksteinen und Natursteinen a. n. g.
- 14.21 Gewinnung von Kies und Sand
- 15.20 Fischverarbeitung
- 15.31 Kartoffelverarbeitung
- 15.32 Herstellung von Frucht- und Gemüsesäften
- 15.33 Obst- und Gemüseverarbeitung a. n. g.
- 15.71 Herstellung von Futtermitteln für Nutztiere
- 15.72 Herstellung von Futtermitteln für sonstige Tiere
- 15.91 Herstellung von Spirituosen
- 15.92 Herstellung von Alkohol
- 15.97 Herstellung von Malz
- 15.98 Gewinnung natürlicher Mineralwässer, Herstellung von Erfrischungsgetränken
- 20.10 Säge-, Hobel- und Holzimprägnierwerke
- 26.63 Herstellung von Frischbeton (Transportbeton)

Für den Wirtschaftszweig 20.10 „Säge-, Hobel- und Holzimprägnierwerke“ gilt als Abschneidegrenze ein Jahreseinschnitt von mindestens 5 000 m³ Rohholz.

Bei der Darstellung der Ergebnisse für die Merkmale „Tätige Personen“ und „Umsatz“ erfolgt in den Tabellen ein Nachweis sowohl nach hauptbeteiligten Wirtschaftszweigen (Betriebsergebnisse) als auch nach beteiligten Wirtschaftszweigen (Ergebnisse nach fachlichen Betriebsteilen – Punkt 4). In der ausführlichen Darstellung (Punkt 2) verzichten wir aus Platzgründen auf den Ausweis der dreistelligen Zusammenfassung nach WZ 2003. Beim Nachweis nach hauptbeteiligten Wirtschaftszweigen werden alle Angaben einer räumlich zusammenliegenden Betriebsstätte eines Betriebes (örtliche Einheit) unter dem Wirtschaftszweig nachgewiesen, bei dem – gemessen an den tätigen Personen – der Schwerpunkt des Betriebes liegt. Für die Gliederung nach beteiligten Wirtschaftszweigen (fachliche Einheit) werden die Angaben (tätige Personen, Umsatz) kombinierter Betriebe entsprechend ihrer Fertigung nach Wirtschaftszweigen aufgeteilt. Die Ergebnisse der Unternehmen des Verarbeitenden Gewerbes sowie des Bergbaus und der Gewinnung von Steinen und Erden (Einbetriebsunternehmen und Mehrbetriebsunternehmen) werden einmal jährlich im Rahmen des Jahresberichtes veröffentlicht.

Ab Januar 2003 werden entsprechend der Gliederung der EU-Hauptgruppenverordnung fünf industrielle Hauptgruppen ausgewiesen. Die neue Hauptgruppe Energie setzt sich aus den Abteilungen 10, 11, 12, 23, 40 und 41 der WZ 2003 zusammen. In diesem Bericht wird die Hauptgruppe jedoch nur als „reduzierte Hauptgruppe“ abgebildet. In die Ergebnisaufbereitung werden nur diejenigen Zweige einbezogen, die zu den Abschnitten C (Abteilung 10, 11, 12) und D (Abteilung 23) der WZ 2003 gehören. Für Sachsen können aus datenschutzrechtlichen Gründen keine Ergebnisse für die neue Hauptgruppe Energie ausgewiesen werden. Um den Informationsgehalt dieser Darstellung nicht mehr als erforderlich einzuschränken, wurden die Ergebnisse für die Hauptgruppen A (Vorleistungsgüterproduzenten) und EN (Energie) zusammengefasst. Änderungen in der Zuordnung von Berichtseinheiten zu den einzelnen Hauptgruppen ergeben sich darüber hinaus aber auch durch die jährlich durchzuführende Berichtskreisaktualisierung (Schwerpunktwechsler/Auf- und Absteiger).

Definitionen

Unternehmen:

Rechtliche und zugleich kleinste bilanzierende Einheit ohne rechtlich selbständige Tochtergesellschaften, Arbeitsgemeinschaften, Betriebsführungsgesellschaften usw. Das Unternehmen im Produzierenden Gewerbe umfasst die Funktionen Beschaffung, Lagerung, Fertigung, Vertrieb, Verwaltung, Planung sowie Forschung und Entwicklung. Diese Funktionen können jedoch auch getrennt oder allein vorkommen. Besteht das Unternehmen nur aus einer einzigen örtlichen Niederlassung, gilt es als Einbetriebsunternehmen, verfügt es über mehrere – mindestens zwei – voneinander getrennt liegende, juristisch unselbständige örtliche Einheiten, ist es ein Mehrbetriebsunternehmen. Liegen die örtlichen Einheiten eines Mehrbetriebsunternehmens in mehreren Bundesländern, wird das Unternehmen auch als Mehrländerunternehmen bezeichnet.

Betrieb:

Örtlich getrennte Niederlassung von Unternehmen, einschließlich der Verwaltungs-, Reparatur-, Montage- und Hilfsbetriebe, die mit dem meldenden Betrieb örtlich verbunden sind oder in dessen Nähe liegen. Örtlich getrennte Hauptverwaltungen der Unternehmen werden im Verarbeitenden Gewerbe sowie im Bergbau und der Gewinnung von Steinen und Erden ebenfalls als eigenständige Betriebe erfasst. Die Merkmalswerte sind für den gesamten Betrieb zu melden und schließen auch die nichtproduzierenden Teile ein.

Fachlicher Betriebsteil:

Teil des Betriebes, in dem nur eine bestimmte wirtschaftliche Tätigkeit ausgeübt wird (z. B. unterschiedliche Produktionsbereiche). Die Abgrenzung wird durch die WZ 2003-Systematik bestimmt. Im Fall homogener Betriebe bzw. Einbetriebsunternehmen (homogen = gesamte Einheit übt nur eine wirtschaftliche Tätigkeit nach Maßgabe der verwendeten Systematik aus) fallen die Einheiten fachlicher Betriebsteil und Betrieb/Unternehmen zusammen.

Tätige Personen (Beschäftigte):

Alle Personen, die am Ende des Monats in einem arbeitsrechtlichen Verhältnis zum Betrieb stehen, tätige Inhaber, -innen und tätige Mitinhaber, -innen sowie unbezahlt mithelfende Familienangehörige, soweit sie mindestens ein Drittel der üblichen Arbeitszeit im Betrieb tätig sind, als Heimarbeiter, -innen auf der Lohn- und Gehaltsliste geführt werden, Zusteller, -innen im Verlagsgewerbe sowie an andere Unternehmen gegen Entgelt überlassene Mitarbeiter. Nicht dazu rechnen dagegen gemäß Arbeitnehmerüberlassungsgesetz (AÜG) von anderen Unternehmen gegen Entgelt zur Arbeitsleistung überlassene Personen (Leiharbeiter, -innen). In den Zahlen für Arbeiter sind gewerblich Auszubildende, in den Angaben für Angestellte sind kaufmännisch Auszubildende enthalten.

Geleistete Arbeitsstunden:

Als Arbeitsstunden gelten nur die im Betrieb tatsächlich geleisteten (nicht die bezahlten) Stunden aller tätigen Personen, einschließlich Über-, Nacht-, Sonntags- und Feiertagsstunden.

Gemäß der Neufassung des ProdGewStatG werden ab dem Berichtsjahr 2003 die geleisteten Arbeitsstunden aller tätigen Personen (Beschäftigten) erfasst (*bis Ende 2002: Arbeiterstunden*). Angaben zu den geleisteten Arbeitsstunden für Berichtszeiträume vor 2003 sind berechnete Vergleichswerte (faktorkorrigierte Angaben).

Lohn- und Gehaltsumme:

Summe der Bruttobezüge der tätigen Personen ohne Arbeitgeberanteile zur Sozialversicherung (Kranken-, Renten- und Pflegeversicherung), jedoch einschließlich Lohn- und Gehaltszuschläge (auch Gratifikationen, Erfolgsprämien, Provisionen, Tantiemen usw.). Vergütungen für gewerblich und kaufmännisch Auszubildende sind enthalten. Nicht erfasst werden allgemeine soziale Aufwendungen sowie Vergütungen, die als Spesenersatz anzusehen sind.

Gesamtumsatz:

Umsatz aus eigenen Erzeugnissen und industriellen/handwerklichen Dienstleistungen, baugewerblicher Umsatz sowie Umsatz aus Handelsware und sonstiger nichtindustrieller Tätigkeit (z. B. Erlöse aus Vermietung und Verpachtung, aus Lizenzverträgen, Provisionseinnahmen und aus Veräußerung von Patenten sowie Erlöse aus Transportleistungen für Dritte und aus dem Verkauf von eigenen landwirtschaftlichen Erzeugnissen). Als Umsatz gilt die Summe der Rechnungsendbeträge ohne in Rechnung gestellte Umsatz-(Mehrwert-)steuer, jedoch einschließlich Verbrauchssteuern und der Kosten für Fracht, Verpackung und Porto, auch wenn diese gesondert in Rechnung gestellt werden.

Umsatz aus eigenen Erzeugnissen und industriellen/handwerklichen Dienstleistungen:

Die aus eigener Produktion stammenden und in Lohnarbeit bei anderen Unternehmen hergestellten Lieferungen und Leistungen sowie die ausgeführten Reparaturen, Montagen, Lohnarbeiten und Lohnveredlungen (einschließlich Umsatz aus dem Verkauf von Energie, Nebenerzeugnissen und Abfällen), jedoch ohne Erlöse aus Bauinstallationen (gelten als Umsatz aus baugewerblichen Betriebsteilen) sowie ohne Erlöse für Instandhaltung bzw. Reparatur von Büromaschinen, Datenverarbeitungsgeräten und -einrichtungen, Kraftfahrzeugen und Gebrauchsgütern (gelten als Umsatz sonstiger Betriebsteile).

Auslandsumsatz:

Direkte Lieferungen und Leistungen an Empfänger, die im Ausland ansässig sind, sowie Lieferungen an Exporteure, die die bestellten Waren ohne weitere Be- und Verarbeitung in das Ausland ausführen.

Abkürzungen

a.	=	aus	Recycl.	=	Recycling
a. n. g.	=	anderweitig nicht genannt	Schleifwerkz.	=	Schleifwerkzeuge
Ausbauelem.	=	Ausbauelemente	Schneidw.	=	Schneidwerkzeuge
Bearb.	=	Bearbeitung	Seidenaufber.	=	Seidenaufbereitung
Druckgew.	=	Druckgewerbe	Silberschmiedew.	=	Silberschmiedewaren
DV	=	Datenverarbeitung	sonst.	=	sonstige
Einricht.	=	Einrichtungen	spez.	=	spezifisch
einschl.	=	einschließlich	Spielw.	=	Spielwaren
elektr.	=	elektrisch	Sportg.	=	Sportgeräte
f.	=	für	Std.	=	Stunden
f. d.	=	für den	Straßenfz.	=	Straßenfahrzeuge
Fassungsverm.	=	Fassungsvermögen	techn.	=	technisch
Fertigb.	=	Fertigbauten	Textur.	=	Texturierung
Fertigbaut.	=	Fertigbauteile	u.	=	und
Fertigt.	=	Fertigteile	u. Ä.	=	und Ähnlichen
Fertigteilb.	=	Fertigteilbauten	u. ä.	=	und ähnlichen
Gew. v.	=	Gewinnung von	unedl.	=	unedlen
Heißluftger.	=	Heißluftgeräte	usw.	=	und so weiter
Holzfasерpl.	=	Holzfasерplatten	v.	=	von
H. v.	=	Herstellung von	Verarb.	=	Verarbeitung
Instr.	=	Instrumente	Veredl.	=	Veredlung
m.	=	mit	Verlagsgew.	=	Verlagsgewerbe
Masch.	=	Maschinen	Verpackungsm.	=	Verpackungsmittel
mech.	=	mechanisch	Vervielf.	=	Vervielfältigung
mehr a.	=	mehr als	Werkz.	=	Werkzeug
Musikinstr.	=	Musikinstrumente	WZ 93	=	Klassifikation der Wirtschaftszweige, Ausgabe 1993
NE	=	Nicht-Eisen	WZ 2003	=	Klassifikation der Wirtschaftszweige, Ausgabe 2003
Nr.	=	Nummer	z. B.	=	zum Beispiel
oh.	=	ohne	Zellst.	=	Zellstoff
Phantasieschm.	=	Phantasieschmuck	€	=	Euro
pharmaz.	=	pharmazeutisch			
Polierst.	=	Poliersteine			

Neuerscheinungen des Statistischen Landesamtes des Freistaates Sachsen

Kennziffer	Titel/Kurztitel	Stand Periodizität	Preis €
A V 5	Flächenerhebung nach Art der tatsächlichen Nutzung im Freistaat Sachsen Jährliche Erhebung der Siedlungs- und Verkehrsfläche	2002 - j	9,10
A VII 11	Familien im Freistaat Sachsen - Ergebnisse des Mikrozensus April 2002	2002 - j	7,00
B I 2	Allgemein bildende Schulen und Förderschulen im Freistaat Sachsen Gesamtbericht nach Regionalschulämtern	2002 - j	11,00
B III 1	Studierende an den Hochschulen im Freistaat Sachsen - Wintersemester 2002/03	2002 - j	9,00
B III 4	Personal an den Hochschulen im Freistaat Sachsen	2002 - j	10,50
B VI 1	Gerichtliche Strafverfolgung im Freistaat Sachsen	2002 - j	11,00
E I 5	Produktion ausgewählter Erzeugnisse im Freistaat Sachsen	2002 - j	7,50
F II 2	Bautätigkeit im Freistaat Sachsen	2002 - j	6,00
L III 2	Personal des Landes, der Gemeinden und Gemeindeverbände des Freistaates Sachsen	2002 - j	9,50
P I 1	Bruttoinlandsprodukt und Bruttowertschöpfung im Freistaat Sachsen	2002 - j	6,00
P I 2	Arbeitnehmerentgelt im Freistaat Sachsen 1995 bis 2002	2002 - j	5,50
Q I 1	Öffentliche Wasserversorgung und Abwasserbeseitigung im Freistaat Sachsen	2001 - 3j	10,50
Q II 9	Behandlung und Beseitigung von Abfällen in betriebseigenen Anlagen im Freistaat Sachsen	2001 - j	6,00
Sonderheft	Regionalisierte Bevölkerungsprognose für den Freistaat Sachsen bis 2020	2003	18,50

Monatlich erscheinen:

C III 2	Schlachtungen, Milchanlieferung und Geflügelhaltung im Freistaat Sachsen	06/03 - m	1,50
E I 1	Bergbau und Verarbeitendes Gewerbe im Freistaat Sachsen	05/03 - m	7,50
E II 1	Baugewerbe im Freistaat Sachsen (Vorbereitende Baustellenarbeiten, Hoch- und Tiefbau)	05/03 - m	5,00
G I 1, G IV 3	Binnenhandel und Gastgewerbe im Freistaat Sachsen	05/03 - m	1,50
G IV 1	Beherbergungsgewerbe im Freistaat Sachsen	05/03 - m	5,50
H I 1	Straßenverkehrsunfälle im Freistaat Sachsen	04/03 - m	6,00
M I 2	Preisindex für die Lebenshaltung im Freistaat Sachsen	07/03 - m	5,50
Z I 1	Konjunkturbericht für den Freistaat Sachsen	03/03 - m	5,00

Vierteljährlich erscheinen:

A I 1	Bevölkerungsstand des Freistaates Sachsen nach Kreisen	4/02 - vj	1,50
A II 1	Eheschließungen, Geborene und Gestorbene im Freistaat Sachsen	4/02 - vj	2,00
A III 1	Räumliche Bevölkerungsbewegung im Freistaat Sachsen	4/02 - vj	6,00
A VI 5	Sozialversicherungspflichtig Beschäftigte im Freistaat Sachsen	3/02 - vj	7,10
D I 1	Gewerbeanmeldungen und -abmeldungen im Freistaat Sachsen	4/02 - vj	2,50
D III 1	Insolvenzverfahren im Freistaat Sachsen	1/03 - vj	4,00
E III 1	Baugewerbe im Freistaat Sachsen (Bauinstallation und sonstiges Baugewerbe)	1/03 - vj	1,50
E IV 1	Ausgewählte Daten zur Energiewirtschaft im Freistaat Sachsen	1,2/02 - vj	3,00
E V 1	Beschäftigte und Umsatz im Handwerk des Freistaates Sachsen	1/03 - vj	6,00
F II 1	Baugenehmigungen und Baufertigstellungen im Freistaat Sachsen	2/03 - vj	2,50
G III 1	Außenhandel des Freistaates Sachsen	1/03 - vj	2,50
L II 2	Einnahmen und Ausgaben der öffentlichen Kommunalhaushalte des Freistaates Sachsen	1/03 - vj	7,50
M I 4	Preisindizes für Bauwerke im Freistaat Sachsen	2/03 - vj	3,00
N I 1	Verdienste und Arbeitszeiten im Produzierenden Gewerbe, Handel, Kreditinstituten und Versicherungsgewerbe im Freistaat Sachsen	2/03 - vj	9,00

Abkürzungen:	m	monatlich	hj	halbjährlich	2j	alle 2 Jahre
	j	jährlich	10/01	Monat	3j	alle 3 Jahre
	vj	vierteljährlich	4/01	Quartal	fw	fallweise