

Statistisches Landesamt  
des Freistaates  
Sachsen

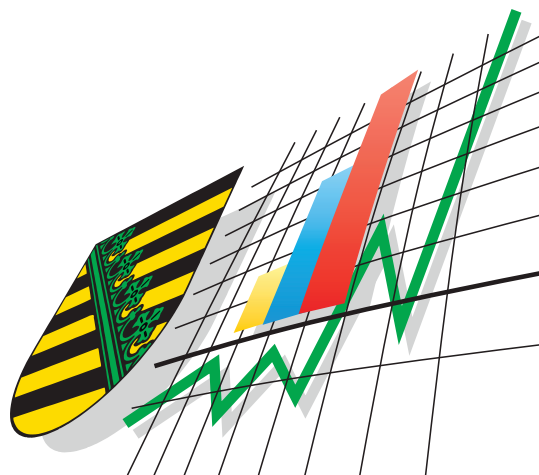

---

# Statistische Berichte

## Bergbau und Verarbeitendes Gewerbe im Freistaat Sachsen

Juni 2004

## Zeichenerklärung

-	Nichts vorhanden (genau Null)	x	Tabellenfach gesperrt, weil Aussage nicht sinnvoll
0	Weniger als die Hälfte von 1 in der letzten besetzten Stelle, jedoch mehr als nichts	( )	Aussagewert ist eingeschränkt
...	Angabe fällt später an	p	vorläufige Zahl
/	Zahlenwert nicht sicher genug	r	berichtigte Zahl
.	Zahlenwert unbekannt oder geheim zu halten	s	geschätzte Zahl

### Herausgeber:

Statistisches Landesamt des Freistaates Sachsen

Macherstraße 63  
01917 Kamenz

Postfach 11 05  
01911 Kamenz

#### Telefon

Vermittlung 03578 33-0

Präsident/Sekretariat -1900

Auskunft -1913, -1914

Bibliothek -4352

Vertrieb -4316

Telefax -1999

Telefax -1921

Telefax -1598

#### Internet

[www.statistik.sachsen.de](http://www.statistik.sachsen.de)

#### E-Mail

[info@statistik.sachsen.de](mailto:info@statistik.sachsen.de)

### Informationsbüro Dresden

Rampische Str. 4  
01067 Dresden

#### Telefon

0351 483-3180

Telefax -3184

#### E-Mail

[iPunkt@statistik.sachsen.de](mailto:iPunkt@statistik.sachsen.de)

Kein Zugang für elektronisch signierte sowie verschlüsselte Dokumente

© Statistisches Landesamt des Freistaates Sachsen, Kamenz, August 2004

Für nichtgewerbliche Zwecke sind Vervielfältigung und unentgeltliche Verbreitung, auch auszugsweise, mit Quellenangabe gestattet. Die Verbreitung, auch auszugsweise, über elektronische Systeme/Datenträger bedarf der vorherigen Zustimmung. Alle übrigen Rechte bleiben vorbehalten.

## Inhalt

### Seite

Ergebnisdarstellung	2
<b>Tabellen</b>	
1. Monatliche Entwicklung ab Januar 2003 Betriebe, Personen, Arbeitsstunden, Löhne, Gehälter und Umsatz	4
2. Ergebnisse der Betriebe nach Wirtschaftszweigen	6
2.1. Betriebe, Personen, Arbeitsstunden, Löhne, Gehälter und Umsatz	6
2.2. Betriebe, Personen, Arbeitsstunden, Löhne, Gehälter, Umsatz – Veränderung zum Vormonat	18
2.3. Betriebe, Personen, Arbeitsstunden, Löhne, Gehälter, Umsatz – Veränderung zum Vorjahresmonat	30
3. Ergebnisse der Betriebe nach Hauptgruppen und Kreisen	42
3.1. Betriebe, Personen, Arbeitsstunden, Löhne, Gehälter und Umsatz	42
3.2. Betriebe, Personen, Arbeitsstunden, Löhne, Gehälter, Umsatz – Veränderung zum Vormonat	52
4. Ergebnisse der fachlichen Betriebsteile nach Wirtschaftszweigen	62
4.1. Fachliche Betriebsteile, tätige Personen und Umsatz	62
4.2. Fachliche Betriebsteile, tätige Personen und Umsatz – Veränderung zum Vormonat	63
4.3. Fachliche Betriebsteile, tätige Personen und Umsatz – Veränderung zum Vorjahresmonat	64
5. Ergebnisse der Betriebe nach Hauptgruppen und Beschäftigtengrößenklassen Betriebe, tätige Personen und Gesamtumsatz	65
Zuordnung der Klassen (Viersteller) der WZ 2003 zu den Hauptgruppen	66
Verteilung der WZ 2003-Positionen über die Kategorien der aggregierten Klassifikation (Hauptgruppen)	67
Erläuterungen	68
Definitionen	69
Abkürzungen	70

## Ergebnisdarstellung

Im Juni 2004 erwirtschafteten die 2 959 Betriebe des Verarbeitenden Gewerbes sowie des Bergbaus und der Gewinnung von Steinen und Erden Sachsens einen Gesamtumsatz von fast 3,66 Milliarden €. Das Umsatzergebnis übertraf damit den fünften Monat in Folge die Drei-Milliarden-Marke. Im letzten Monat des ersten Halbjahres wurde die Rekordmarke beim Gesamtumsatz aus dem Monat März 2004 nur knapp verfehlt.

Im Vergleich zum Vormonat verzeichnete der Industrieumsatz ein beachtliches Plus um 10,2 Prozent. Es wurden Erzeugnisse und Leistungen im Wert von rund 340 Millionen € mehr umgesetzt als im Mai des Jahres. Der Exportmotor lief am Ende des ersten Halbjahres auf vollen Touren. Das Geschäft mit ausländischen Kunden erreichte im Juni mit fast 1,1 Milliarden € einen neuen Bestwert. Im Vergleich zum Vormonat konnte der Umfang der Exporte um rund ein Fünftel ausgeweitet werden. Im Inland wurde ein Zuwachs um 6,3 Prozent erzielt.

Gegenüber dem Vorjahresmonat zeichnete sich die positive Entwicklung noch deutlicher ab. Im Juni 2004 wurden Waren und Leistungen im Wert von fast 865 Millionen € bzw. 30,9 Prozent mehr umgesetzt als vor Jahresfrist. Im Inland konnte eine Umsatzsteigerung um 22,2 Prozent erwirtschaftet werden. Die Exporte der sächsischen Industrie fielen um beachtliche 57,6 Prozent umfangreicher aus als im Juni 2003. Zu berücksichtigen ist hierbei jedoch, dass die Kennzahlen im Vergleichsmonat Juni 2003 aufgrund von Sondereffekten nicht das saisonübliche Niveau erreichten.

Die Entwicklung in den einzelnen Wirtschaftszweigen gestaltete sich fast ausnahmslos positiv. Beachtliche Umsatzsteigerungen gegenüber dem Vormonat erzielten der Maschinenbau (30,7 Prozent) sowie der Bereich der Herstellung von chemischen Erzeugnissen (25,2 Prozent). Darüber hinaus konnte jedoch auch in einer Reihe weiterer Wirtschaftszweige wie u. a. im Bereich der Metallerzeugung und -bearbeitung, Herstellung von Metallerzeugnissen (19,2 Prozent), im Bereich der Herstellung von Möbeln, Schmuck, Musikinstrumenten, Sportgeräten, Spielwaren, Recycling (17,2 Prozent), im Bereich Glasgewerbe, Herstellung von Keramik, Verarbeitung von Steinen und Erden (15,7 Prozent) sowie im Bereich der Herstellung von Gummi- und Kunststoffwaren (12,5 Prozent) überdurchschnittlich zugelegt werden. Allein im Ernährungsgewerbe und der Tabakverarbeitung (-2,8 Prozent) konnte im Juni nicht an die Vormonatswerte angeknüpft werden.

### Gesamtumsatz im Verarbeitenden Gewerbe sowie im Bergbau und der Gewinnung von Steinen und Erden in Sachsen 2001 bis 2004

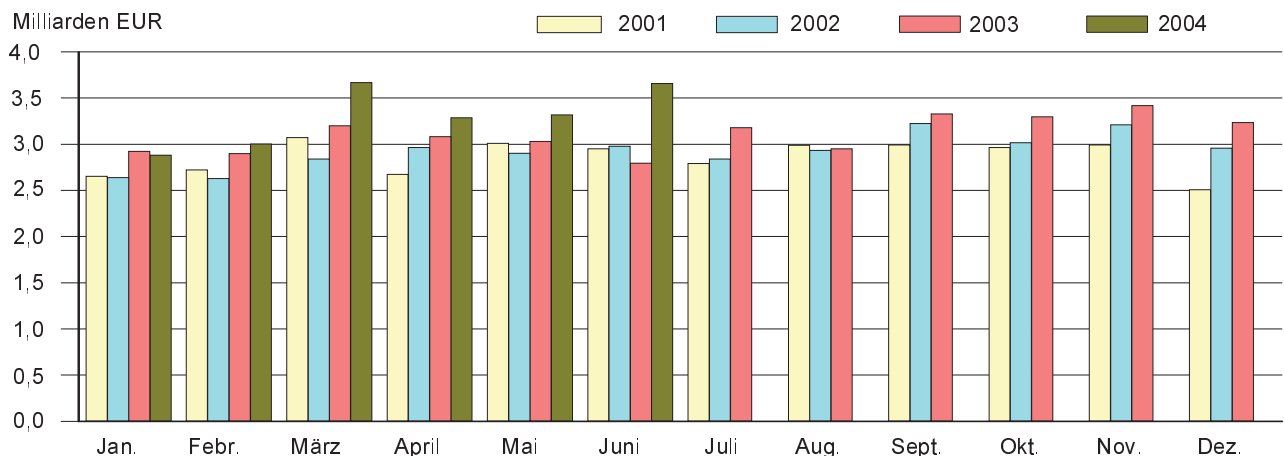

### Auslandsumsatz im Verarbeitenden Gewerbe sowie im Bergbau und der Gewinnung von Steinen und Erden in Sachsen 2001 bis 2004

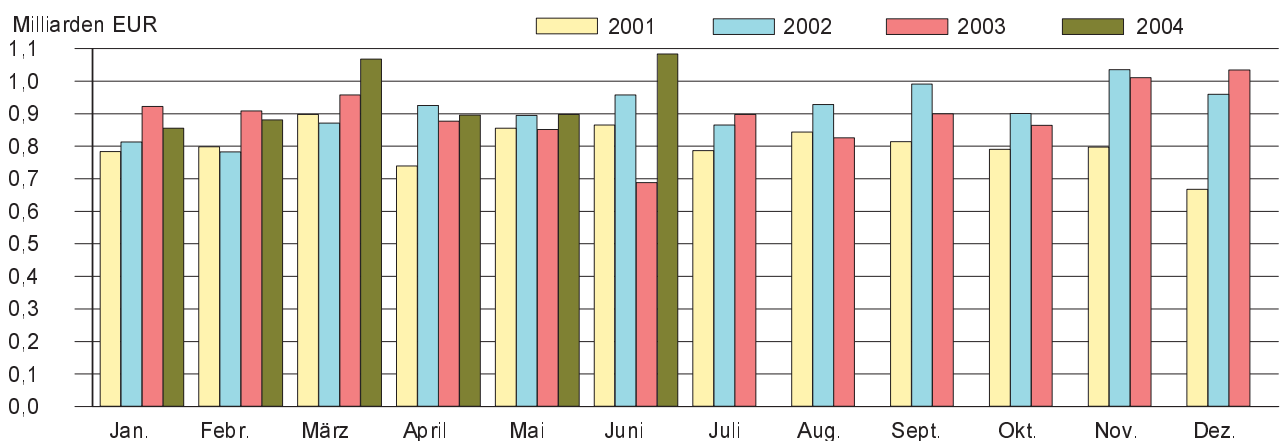

Im Vergleich zum Vorjahresmonat zeigt sich ein analoges Bild. In der Mehrzahl der Wirtschaftszweige konnten zweistellige Umsatzsteigerungen realisiert werden. Augenfällig ist hierbei die Entwicklung im Fahrzeugbau. Das außerordentliche Plus dieser Branche ist jedoch maßgeblich auf das durch Sondereffekte geschmälerte Monatsergebnis im Vergleichsmonat Juni 2003 zurückzuführen. Weniger Erzeugnisse und Leistungen als im Vorjahresmonat wurden allein im Textil- und Bekleidungsgewerbe (-1,1 Prozent) sowie im Bereich Bergbau und Gewinnung von Steinen und Erden (-7,7 Prozent) umgesetzt.

Durch den kräftigen Umsatzschub beim Auslandsgeschäft erhöhte sich im letzten Monat des ersten Halbjahres die Exportquote um 2,5 Prozentpunkte spürbar. Sie lag im Juni 2004 bei 29,6 Prozent (Juni 2003: 24,6 Prozent).

Auch bei der Betrachtung der Entwicklung nach Regierungsbezirken zeigt sich ein recht einheitliches Bild. In allen drei Regierungsbezirken konnte gegenüber dem Vormonat eine insgesamt positive Bilanz gezogen werden. Allein im Regierungsbezirk Dresden blieb das Inlandsgeschäft leicht hinter den Vormonatswerten zurück (RB Chemnitz: Gesamtumsatz 14,5 Prozent / Ausland 14,2 Prozent / Inland 14,6 Prozent, RB Dresden: 5,1 Prozent / 29,5 Prozent / -1,8 Prozent, RB Leipzig: 14,7 Prozent / 21,0 Prozent / 12,9 Prozent). Im Vergleich zum Juni 2003 konnte in allen drei Regierungsbezirken durchgängig eine positive Entwicklung konstatiert werden (RB Chemnitz: 58,1 Prozent / 116,2 Prozent / 38,5 Prozent, RB Dresden: 18,9 Prozent / 28,9 Prozent / 15,5 Prozent, RB Leipzig: 11,6 Prozent / 17,9 Prozent / 9,9 Prozent).

Die Zahl der Beschäftigten in den 2 959 sächsischen Industriebetrieben betrug Ende Juni 2004 insgesamt 227 724 Personen. Die Zahl der tätigen Personen blieb gegenüber dem Vormonat nahezu unverändert. Die Entwicklung in den einzelnen Branchen verlief recht unterschiedlich. Während in den baunahen Bereichen Bergbau und Gewinnung von Steinen und Erden (0,8 Prozent) sowie Glasgewerbe, Herstellung von Keramik, Verarbeitung von Steinen und Erden (0,5 Prozent) das Arbeitskräftepotential weiter aufgestockt wurde und sich auch in Branchen wie u. a. im Bereich Herstellung von chemischen Erzeugnissen (0,7 Prozent), im Bereich Herstellung von Gummi- und Kunststoffwaren und im Bereich Ernährungsgewerbe und Tabakverarbeitung (jeweils 0,6 Prozent), im Holzgewerbe (0,4 Prozent) oder auch im Bereich Herstellung von Möbeln, Schmuck, Musikinstrumenten, Sportgeräten, Spielwaren, Recycling (0,2 Prozent) die Beschäftigungslage verbesserte, verzeichneten bedeutsame Branchen wie der Maschinenbau und der Fahrzeugbau (jeweils -0,3 Prozent) eine rückläufige Beschäftigungsentwicklung. Aber auch in Branchen wie dem Textil- und Bekleidungsgewerbe (-0,8 Prozent) sowie dem Papier-, Verlags- und Druckgewerbe (-0,7 Prozent) musste ein leichter Rückgang bei der Zahl der tätigen Personen registriert werden. Die im Textil- und Bekleidungsgewerbe festgestellte rückläufige Beschäftigungssituation ist bezeichnend für die Entwicklung in dieser Branche. Sie hebt sich beim Vergleich zum Vorjahresmonat noch augenfälliger hervor.

Ein Vergleich kumulierter Werte der Monate Januar bis Juni 2003 und 2004 zeigt, dass die positive Entwicklung gegenüber dem vergleichbaren Zeitraum des Vorjahres (10,5 Prozent) im letzten Monat des ersten Halbjahres einen spürbaren Schub erfahren hat. In den ersten sechs Monaten dieses Jahres wurden im Inland Erzeugnisse und Leistungen im Wert von reichlich 1,4 Milliarden € bzw. 11,1 Prozent mehr umgesetzt als im vergleichbaren Vorjahreszeitraum. Auch beim Exportgeschäft konnte die Bilanz spürbar aufge bessert werden. Nach vorläufigen Berechnungen übertraf in der Summe der ersten sechs Monate der Umfang der 2004 getätigten Exporte das vergleichbare Ergebnis aus dem Jahr 2003 um rund 476 Millionen € bzw. 9,1 Prozent.

### Gesamtumsatz und Auslandsumsatz Januar bis Juni 2004 nach Wirtschaftszweigen Sachsens und Regierungsbezirken

Wirtschaftszweig Regierungsbezirk	Gesamtumsatz		Veränderung zum Vorjahr	
	insgesamt	darunter Ausland	Gesamt- umsatz	Auslands- umsatz
	1 000 €		Prozent	
Ernährungsgewerbe u. Tabakverarbeitung	3 133 385	151 833	5,1	23,4
Textil- u. Bekleidungsgewerbe	584 295	157 314	-5,2	-1,4
Holzgewerbe (ohne H. v. Möbeln)	400 630	.	16,3	.
Papier-, Verlags- u. Druckgewerbe	1 026 341	244 320	7,1	11,7
H. v. chemischen Erzeugnissen	951 530	455 893	5,9	5,4
H. v. Gummi- u. Kunststoffwaren	528 253	117 556	9,1	16,7
Glasgewerbe, H. v. Keramik, Verarb. v. Steinen u. Erden	763 658	124 434	7,5	14,5
Metallerzeugung u. -bearbeitung, H. v. Metallerzeugnissen	2 431 316	472 628	11,8	23,1
Maschinenbau	2 263 014	924 428	12,6	16,8
H. v. Büromaschinen; Elektrotechnik, Feinmechanik, Optik	2 692 137	910 654	16,0	-3,2
Fahrzeugbau	4 244 948	1 940 529	15,8	8,7
H. v. Möbeln, Schmuck, Musikinstr., Sport- geräten, Spielwaren; Recycling	472 433	78 074	7,4	12,7
<b>Sachsen</b>	<b>19 810 401</b>	<b>5 681 415</b>	<b>10,5</b>	<b>9,1</b>
Regierungsbezirk Chemnitz	8 156 989	2 879 703	10,0	11,0
Regierungsbezirk Dresden	8 638 781	2 123 232	12,1	6,5
Regierungsbezirk Leipzig	3 014 632	678 480	7,6	10,0

# 1. Monatliche Entwicklung ab Januar 2003

## Betriebe, Personen, Arbeitsstunden, Löhne, Gehälter und Umsatz<sup>1)</sup>

Monat Jahr	Betriebe	Tätige Personen		Geleistete Arbeits- stunden <sup>2)</sup>	Arbeits- stunden je tät. Person	Bruttolohnsumme		
		insgesamt	darunter Arbeiter			insgesamt	je Arbeiter	
					1 000	Std.	1 000 €	€
1991	Jahressumme	x	x	x	692 168	1 166	3 010 271	7 545
1991	Jahresmittel	2 413	593 609	399 005	57 681	97	250 856	629
1992	Jahressumme	x	x	x	458 369	1 510	2 393 873	11 742
1992	Jahresmittel	1 992	303 545	203 877	38 197	126	199 489	979
1993	Jahressumme	x	x	x	369 840	1 586	2 250 527	14 069
1993	Jahresmittel	2 027	233 254	159 969	30 820	132	187 544	1 172
1994	Jahressumme	x	x	x	352 271	1 666	2 387 979	16 259
1994	Jahresmittel	2 206	211 438	146 877	29 356	139	198 998	1 355
1995	Jahressumme	x	x	x	347 429	1 667	2 603 662	18 001
1995	Jahresmittel	2 315	208 432	144 641	28 952	139	216 971	1 500
1996	Jahressumme	x	x	x	341 672	1 658	2 660 567	18 589
1996	Jahresmittel	2 526	206 072	143 126	28 473	138	221 717	1 548
1997	Jahressumme	x	x	x	342 298	1 665	2 737 498	19 051
1997	Jahresmittel	2 638	205 626	143 697	28 525	139	228 126	1 588
1998	Jahressumme	x	x	x	353 138	1 672	2 906 915	19 478
1998	Jahresmittel	2 656	211 202	149 240	29 428	139	242 243	1 623
1999	Jahressumme	x	x	x	357 025	1 672	2 982 796	19 754
1999	Jahresmittel	2 708	213 562	150 994	29 752	139	248 567	1 646
2000	Jahressumme	x	x	x	362 755	1 657	3 144 724	20 239
2000	Jahresmittel	2 784	218 976	155 377	30 230	138	262 060	1 687
2001	Jahressumme	x	x	x	368 593	1 640	3 313 535	20 855
2001	Jahresmittel	2 813	224 690	158 886	30 716	137	276 128	1 738
2002	Jahressumme	x	x	x	366 706	1 627	3 345 352	21 234
2002	Jahresmittel	2 856	225 353	157 546	30 559	136	278 779	1 770
2003	Januar	2 827	223 592	156 307	32 500	145	270 843	1 733
	Februar	2 817	223 797	156 435	30 452	136	257 114	1 644
	März	2 809	223 790	156 710	32 063	143	265 633	1 695
	April	2 807	223 582	156 149	31 384	140	278 182	1 782
	Mai	2 801	223 496	156 167	30 556	137	282 614	1 810
	Juni	2 800	223 393	156 037	29 413	132	271 206	1 738
	Juli	2 804	223 995	156 680	31 712	142	281 000	1 793
	August	2 808	225 193	157 549	29 093	129	272 764	1 731
	September	2 810	225 555	157 678	32 517	144	276 985	1 757
	Oktober	2 799	224 783	157 151	32 201	143	289 184	1 840
	November	2 792	224 182	156 571	30 516	136	338 550	2 162
	Dezember	2 790	222 953	155 506	27 535	124	293 937	1 890
2003	Jahressumme	x	x	x	369 944	1 651	3 378 014	21 574
2003	Jahresmittel	2 805	224 026	156 578	30 829	138	281 501	1 798
2004	Januar	2 965	227 087	157 797	31 874	140	272 608	1 728
	Februar	2 960	227 393	158 501	31 162	137	265 321	1 674
	März	2 956	227 299	158 497	35 341	155	282 562	1 783
	April	2 965	227 642	159 027	31 885	140	282 307	1 775
	Mai	2 960	227 632	158 990	30 165	133	287 503	1 808
	Juni	2 959	227 724	159 133	33 396	147	300 260	1 887
	Januar - Juni:							
2004	Jahressumme	x	x	x	193 823	852	1 690 561	10 655
2004	Jahresmittel	2 961	227 463	158 658	32 304	142	281 760	1 776

1) Abweichungen zur Jahressumme sind auf Rundungen bzw. Wichtungen zurückzuführen.

Angaben für 1991 bis 2003 sind endgültig. Angaben für 2004 sind vorläufig.

2) faktorkorrigierte Angaben 1991 bis 2002

Bruttogehaltssumme		Gesamtumsatz			Umsatz aus eigenen Erzeugnissen			Monat Jahr
insgesamt	je Angest.	insgesamt	darunter Ausland	je tätiger Person	zusammen	darunter Ausland	je tätiger Person	
1 000 €	€	1 000 €	€	€	1 000 €	€	€	
1 967 611	10 111	14 413 520	1 846 483	24 281	13 962 533	1 834 195	23 521	1991 Jahressumme
163 968	843	1 201 126	153 873	2 024	1 163 544	152 850	1 960	1991 Jahresmittel
1 636 186	16 417	13 786 985	1 895 484	45 420	13 394 937	1 872 409	44 129	1992 Jahressumme
136 349	1 368	1 148 915	157 957	3 785	1 116 245	156 034	3 677	1992 Jahresmittel
1 513 437	20 652	14 657 068	2 081 343	62 837	14 185 439	2 014 357	60 816	1993 Jahressumme
126 120	1 721	1 221 422	173 445	5 237	1 182 120	167 863	5 068	1993 Jahresmittel
1 581 130	24 491	17 249 349	2 199 344	81 581	16 518 823	2 110 306	78 126	1994 Jahressumme
131 761	2 041	1 437 446	183 279	6 799	1 376 569	175 859	6 510	1994 Jahresmittel
1 753 018	27 480	20 531 464	2 645 361	98 504	19 375 595	2 470 263	92 959	1995 Jahressumme
146 089	2 292	1 710 952	220 447	8 210	1 614 631	205 855	7 748	1995 Jahresmittel
1 844 321	29 300	21 331 068	2 815 265	103 513	20 084 556	2 651 426	97 464	1996 Jahressumme
153 697	2 441	1 777 589	234 605	8 624	1 673 711	220 952	8 120	1996 Jahresmittel
1 857 341	29 993	23 478 312	4 161 091	114 180	22 153 571	3 910 557	107 737	1997 Jahressumme
154 787	2 494	1 956 522	346 756	9 636	1 846 129	325 879	9 092	1997 Jahresmittel
1 932 494	31 188	26 847 724	5 978 553	127 119	25 469 218	5 756 175	120 592	1998 Jahressumme
161 041	2 599	2 237 311	498 213	10 593	2 122 435	479 681	10 049	1998 Jahresmittel
1 981 511	31 670	28 287 260	6 903 315	132 455	26 914 943	6 727 188	126 029	1999 Jahressumme
165 126	2 639	2 357 272	575 276	11 038	2 242 912	560 599	10 502	1999 Jahresmittel
2 081 413	32 727	31 239 901	7 995 680	142 664	29 710 248	7 814 686	135 678	2000 Jahressumme
173 451	2 727	2 603 325	666 307	11 889	2 475 854	651 224	11 307	2000 Jahresmittel
2 238 109	34 012	34 303 902	9 641 307	152 672	32 724 960	9 436 981	145 645	2001 Jahressumme
186 509	2 834	2 858 659	803 442	12 723	2 727 080	786 415	12 137	2001 Jahresmittel
2 354 759	34 727	35 122 077	10 925 429	155 854	33 435 515	10 646 254	148 370	2002 Jahressumme
196 230	2 894	2 926 840	910 453	12 988	2 786 293	887 188	12 364	2002 Jahresmittel
195 633	2 908	2 922 414	921 865	13 070	2 752 435	891 679	12 310	2003 Januar
189 239	2 809	2 899 553	908 469	12 956	2 738 123	883 039	12 235	2003 Februar
190 336	2 837	3 199 633	958 020	14 297	3 014 518	927 621	13 470	2003 März
196 948	2 921	3 080 275	877 078	13 777	2 897 372	851 678	12 959	2003 April
200 759	2 982	3 030 961	852 033	13 562	2 840 048	825 376	12 707	2003 Mai
203 673	3 024	2 793 429	687 903	12 505	2 573 022	657 037	11 518	2003 Juni
193 073	2 868	3 179 025	897 428	14 192	2 988 060	863 174	13 340	2003 Juli
193 306	2 858	2 951 225	825 979	13 105	2 792 957	796 335	12 403	2003 August
192 360	2 834	3 328 806	899 754	14 758	3 146 815	865 503	13 951	2003 September
195 742	2 894	3 297 231	863 992	14 669	3 097 862	832 603	13 782	2003 Oktober
245 477	3 631	3 418 574	1 010 648	15 249	3 210 133	973 504	14 319	2003 November
211 472	3 135	3 235 537	1 034 279	14 512	3 019 431	1 001 579	13 543	2003 Dezember
2 408 018	35 702	37 336 663	10 737 447	166 662	35 070 777	10 369 127	156 548	2003 Jahressumme
200 668	2 975	3 111 389	894 787	13 889	2 922 565	864 094	13 046	2003 Jahresmittel
200 144	2 888	2 881 303	855 113	12 688	2 709 165	821 509	11 930	2004 Januar
196 070	2 846	3 001 592	880 947	13 200	2 815 699	847 145	12 383	2004 Februar
202 566	2 944	3 665 662	1 067 357	16 127	3 429 473	1 022 547	15 088	2004 März
207 569	3 025	3 285 619	896 155	14 433	3 068 590	857 935	13 480	2004 April
207 064	3 017	3 318 266	897 824	14 577	3 092 973	863 472	13 588	2004 Mai
213 247	3 109	3 657 959	1 084 019	16 063	3 425 210	1 047 186	15 041	2004 Juni
1 226 660	17 828	19 810 401	5 681 415	87 093	18 541 110	5 459 794	81 513	2004 Jahressumme
204 443	2 971	3 301 734	946 903	14 515	3 090 185	909 966	13 585	2004 Jahresmittel

## 2. Ergebnisse der Betriebe nach Wirtschaftszweigen

### 2.1. Betriebe, Personen, Arbeitsstunden, Löhne, Gehälter und Umsatz

WZ 2003	Wirtschaftszweig Hauptgruppe	Betriebe	Tätige Personen		Geleistete	Arbeits-	
			insgesamt	darunter Arbeiter	Arbeits-	stunden je	
					stunden	tät. Person	
						1 000	Std.
10.20	Braunkohlenbergbau u. -veredlung	2	.	.	.	.	.
10	Kohlenbergbau, Torfgewinnung	2	.	.	.	.	.
CA	Kohlenbergbau, Torfgewinnung, Gew. v. Erdöl, Erdgas usw.	2	.	.	.	.	.
14.11	Gew. v. Naturwerksteinen u. Natursteinen, a. n. g.	41	854	668	134	157	
14.12	Gew. v. Kalk- u. Gipsstein sowie Anhydrit, Dolomit u. Kreide	3	118	82	18	153	
14.21	Gew. v. Kies u. Sand	31	541	395	84	155	
14.22	Gew. v. Ton u. Kaolin	4	308	265	45	146	
14.30	Gew. v. Mineralien f. d. H. v. chemischen Erzeugnissen	1	.	.	.	.	.
14	Gew. v. Steinen u. Erden, sonst. Bergbau	80	.	.	.	.	.
CB	Erzbergbau, Gew. v. Steinen u. Erden, sonst. Bergbau	80	.	.	.	.	.
C	Bergbau u. Gewinnung v. Steinen u. Erden	82	3 571	2 693	499	140	
15.11	Schlachten (oh. Schlachten v. Geflügel)	10	.	.	.	.	.
15.12	Schlachten v. Geflügel	2	.	.	.	.	.
15.13	Fleischverarbeitung	83	5 073	3 481	715	141	
15.20	Fischverarbeitung	5	92	74	12	130	
15.31	Kartoffelverarbeitung	4	.	.	.	.	.
15.32	H. v. Frucht- u. Gemüsesäften	8	.	.	.	.	.
15.33	Obst- u. Gemüseverarbeitung, a. n. g.	17	980	752	140	143	
15.41	H. v. rohen Ölen u. Fetten	1	.	.	.	.	.
15.43	H. v. Margarine u. ä. Nahrungsfetten	1	.	.	.	.	.
15.51	Milchverarbeitung	12	1 597	1 056	244	153	
15.61	Mahl- u. Schälmaschinen	5	231	147	36	156	
15.71	H. v. Futtermitteln für Nutztiere	15	.	.	.	.	.
15.72	H. v. Futtermitteln für sonst. Tiere	2	.	.	.	.	.
15.81	H. v. Backwaren (oh. Dauerbackwaren)	152	8 499	5 596	1 132	133	
15.82	H. v. Dauerbackwaren	8	500	424	65	130	
15.83	H. v. Zucker	1	.	.	.	.	.
15.84	H. v. Süßwaren (oh. Dauerbackwaren)	7	863	733	128	148	
15.85	H. v. Teigwaren	2	.	.	.	.	.
15.86	Verarb. v. Kaffee u. Tee, H. v. Kaffee-Ersatz	1	.	.	.	.	.
15.87	H. v. Würzmitteln u. Soßen	2	.	.	.	.	.
15.89	H. v. sonst. Nahrungsmitteln (oh. Getränke)	5	471	369	72	153	
15.91	H. v. Spirituosen	7	216	154	26	120	
15.93	H. v. Traubenwein	2	.	.	.	.	.
15.96	H. v. Bier	17	1 833	1 135	255	139	
15.97	H. v. Malz	1	.	.	.	.	.
15.98	Gew. natürl. Mineralwässer, H. v. Erfrischungsgetränken	5	558	397	85	152	
15	Ernährungsgewerbe	375	.	.	.	.	.
16.00	Tabakverarbeitung	1	.	.	.	.	.
16	Tabakverarbeitung	1	.	.	.	.	.
DA	Ernährungsgewerbe u. Tabakverarbeitung	376	24 261	16 843	3 417	141	
17.11	Baumwollaufbereitung u. -spinnerei	5	461	383	78	169	
17.13	Wollaufbereitung u. Kammgarnspinnerei	2	.	.	.	.	.



Monat Juni 2004

Bruttolohnsumme		Bruttogehaltsumme		Gesamtumsatz			Umsatz aus eigenen Erzeugnissen			WZ 2003
insgesamt	je Arbeiter	insgesamt	je Angest.	insgesamt	darunter Ausland	je tätiger Person	zusammen	darunter Ausland	je tätiger Person	
1 000 €	€	1 000 €	€	1 000 €		€	1 000 €		€	
.	.	.	.	.	.	.	.	.	.	10.20
.	.	.	.	.	.	.	.	.	.	10
.	.	.	.	.	.	.	.	.	.	CA
1 306	1 955	533	2 866	13 835	.	16 200	12 828	.	15 021	14.11
163	1 988	141	3 917	1 218	.	10 322	1 183	.	10 025	14.12
689	1 744	368	2 521	6 296	-	11 638	5 145	-	9 510	14.21
688	2 596	179	4 163	3 288	999	10 675	3 122	999	10 136	14.22
.	.	.	.	.	.	.	.	.	.	14.30
.	.	.	.	.	.	.	.	.	.	14
.	.	.	.	.	.	.	.	.	.	CB
6 186	2 297	3 123	3 557	50 981	1 201	14 276	46 922	1 201	13 140	C
.	.	.	.	.	.	.	.	.	.	15.11
.	.	.	.	.	.	.	.	.	.	15.12
3 672	1 055	2 009	1 262	31 568	1 533	6 223	27 325	1 533	5 386	15.13
74	1 000	41	2 278	798	-	8 674	798	-	8 674	15.20
.	.	.	.	.	.	.	.	.	.	15.31
.	.	.	.	.	.	.	.	.	.	15.32
1 080	1 436	559	2 452	21 854	.	22 300	19 425	.	19 821	15.33
.	.	.	.	.	.	.	.	.	.	15.41
.	.	.	.	.	.	.	.	.	.	15.43
2 217	2 099	1 541	2 848	173 322	.	108 530	126 535	.	79 233	15.51
273	1 857	232	2 762	5 876	-	25 437	5 635	-	24 394	15.61
.	.	.	.	.	.	.	.	.	.	15.71
.	.	.	.	.	.	.	.	.	.	15.72
5 812	1 039	3 110	1 071	31 475	.	3 703	29 426	.	3 462	15.81
550	1 297	154	2 026	3 189	4	6 378	3 077	4	6 154	15.82
.	.	.	.	.	.	.	.	.	.	15.83
1 211	1 652	360	2 769	10 273	.	11 904	10 126	.	11 733	15.84
.	.	.	.	.	.	.	.	.	.	15.85
.	.	.	.	.	.	.	.	.	.	15.86
.	.	.	.	.	.	.	.	.	.	15.87
694	1 881	306	3 000	.	.	.	.	.	.	15.89
203	1 318	112	1 806	.	.	.	.	.	.	15.91
.	.	.	.	.	.	.	.	.	.	15.93
2 775	2 445	2 217	3 176	58 519	.	31 925	55 719	.	30 398	15.96
.	.	.	.	.	.	.	.	.	.	15.97
715	1 801	430	2 671	12 742	-	22 835	12 696	-	22 753	15.98
.	.	.	.	.	.	.	.	.	.	15
.	.	.	.	.	.	.	.	.	.	16.00
.	.	.	.	.	.	.	.	.	.	16
24 492	1 454	14 056	1 895	524 773	28 910	21 630	447 929	18 227	18 463	DA
468	1 222	194	2 487	4 255	1 485	9 230	4 200	1 485	9 111	17.11
.	.	.	.	.	.	.	.	.	.	17.13

## 2. Ergebnisse der Betriebe nach Wirtschaftszweigen

Noch: 2.1. Betriebe, Personen, Arbeitsstunden, Löhne, Gehälter und Umsatz

WZ 2003	Wirtschaftszweig Hauptgruppe	Betriebe	Tätige Personen		Geleistete Arbeits- stunden 1 000	Arbeits- stunden je tät. Person Std.
			insgesamt	darunter Arbeiter		
17.16	H. v. Nähgarn	1	.	.	.	.
17.21	Baumwollweberei	15	1 445	1 014	220	152
17.23	Kammgarnweberei	3	.	.	.	.
17.24	Seiden- u. Filamentgarnweberei	4	582	434	78	134
17.25	Sonst. Weberei	3	.	.	.	.
17.30	Textilveredlung	20	1 646	1 192	232	141
17.40	H. v. konfektionierten Textilwaren (oh. Bekleidung)	34	1 411	1 093	213	151
17.51	H. v. Teppichen	4	.	.	.	.
17.52	H. v. Seilerwaren	1	.	.	.	.
17.53	H. v. Vliesstoff u. Erzeugnissen daraus (oh. Bekleidung)	6	531	452	76	143
17.54	Textilgewerbe, a. n. g.	34	1 906	1 452	275	144
17.60	H. v. gewirktem u. gestricktem Stoff	6	868	642	130	150
17.71	H. v. Strumpfwaren	14	1 109	929	165	149
17.72	H. v. Pullovern, Strickjacken u. ä. Waren	3	93	65	14	151
17	Textilgewerbe	155	11 480	8 776	1 682	147
18.21	H. v. Arbeits- u. Berufsbekleidung	6	305	160	41	134
18.22	H. v. Oberbekleidung (oh. Arbeits- u. Berufsbekleidung)	6	183	138	27	148
18.23	H. v. Wäsche	19	963	699	141	146
18.24	H. v. sonst. Bekleidung u. Bekleidungszubehör	4	159	123	26	164
18	Bekleidungsgewerbe	35	1 610	1 120	235	146
DB	Textil- u. Bekleidungsgewerbe	190	13 090	9 896	1 917	146
19.10	H. v. Leder u. Lederfaserstoff	2	.	.	.	.
19.20	Lederverarbeitung (oh. H. v. Lederbekleidung u. Schuhen)	3	69	58	11	159
19.30	H. v. Schuhen	6	732	648	110	150
19	Ledergewerbe	11	.	.	.	.
DC	Ledergewerbe	11	.	.	.	.
20.10	Säge-, Hobel- u. Holzimprägnierwerke	18	646	518	98	152
20.20	H. v. Furnier-, Sperrholz-, Holzfaser- u. Holzspanplatten	3	.	.	.	.
20.30	H. v. Konstruktions-, Fertigtbauteil-, Ausbauelem., Fertigt. a. Holz	36	1 463	1 125	222	152
20.40	H. v. Verpackungsm., Lagerbehältern, Ladungsträgern a. Holz	7	.	.	.	.
20.51	H. v. Holzwaren, a. n. g. (oh. H. v. Möbeln)	21	1 174	1 040	159	135
20	Holzgewerbe (oh. H. v. Möbeln)	85	4 164	3 341	612	147
DD	Holzgewerbe (oh. H. v. Möbeln)	85	4 164	3 341	612	147
21.12	H. v. Papier, Karton u. Pappe	21	2 434	1 724	338	139
21.21	H. v. Wellpapier, -pappe u. Verpackungsmitteln a. Papier usw.	26	1 511	1 184	218	144
21.22	H. v. Haushalts-, Hygiene-, Toilettenartikeln a. Zellstoff usw.	7	767	628	109	142
21.23	H. v. Schreibwaren u. Büromaterial a. Papier, Karton u. Pappe	8	385	292	51	132
21.24	H. v. Tapeten	2	.	.	.	.
21.25	H. v. sonst. Waren a. Papier, Karton u. Pappe	6	.	.	.	.
21	Papiergewerbe	70	5 602	4 207	789	141
22.11	Verlegen v. Büchern	8	384	14	58	151
22.12	Verlegen v. Zeitungen	16	3 250	903	460	142
22.13	Verlegen v. Zeitschriften	1	.	.	.	.

Monat Juni 2004

Bruttolohnsumme		Bruttogehaltsumme		Gesamtumsatz			Umsatz aus eigenen Erzeugnissen			WZ 2003
insgesamt	je Arbeiter	insgesamt	je Angest.	insgesamt	darunter Ausland	je tätiger Person	zusammen	darunter Ausland	je tätiger Person	
1 000 €	€	1 000 €	€	1 000 €		€	1 000 €		€	
.	.	.	.	.	.	.	.	.	.	17.16
1 306	1 288	1 013	2 350	12 697	4 765	8 787	11 926	4 104	8 253	17.21
.	.	.	.	.	.	.	.	.	.	17.23
470	1 083	251	1 696	.	.	.	.	.	.	17.24
.	.	.	.	.	.	.	.	.	.	17.25
1 673	1 404	1 009	2 222	10 705	1 295	6 504	9 199	1 174	5 589	17.30
1 197	1 095	607	1 909	9 756	774	6 914	8 781	772	6 223	17.40
.	.	.	.	.	.	.	.	.	.	17.51
.	.	.	.	.	.	.	.	.	.	17.52
750	1 659	198	2 506	3 744	.	7 051	3 744	.	7 051	17.53
1 718	1 183	921	2 029	12 719	3 796	6 673	12 343	3 783	6 476	17.54
770	1 199	548	2 425	11 008	7 240	12 682	11 007	7 240	12 681	17.60
1 301	1 400	381	2 117	.	.	.	.	.	.	17.71
58	892	47	1 679	.	.	.	.	.	.	17.72
11 414	1 301	5 979	2 211	88 509	24 890	7 710	84 638	24 069	7 373	17
.	.	.	.	.	.	.	.	.	.	18.21
159	994	303	2 090	.	.	.	.	.	.	18.21
122	884	76	1 689	533	.	2 913	533	.	2 913	18.22
716	1 024	434	1 644	4 463	708	4 634	4 315	708	4 481	18.23
137	1 114	82	2 278	.	.	.	.	.	.	18.24
1 134	1 013	895	1 827	8 808	1 060	5 471	8 584	1 037	5 332	18
.	.	.	.	.	.	.	.	.	.	DB
12 548	1 268	6 874	2 152	97 317	25 950	7 434	93 222	25 107	7 122	DB
.	.	.	.	.	.	.	.	.	.	19.10
52	897	21	1 909	193	.	2 797	189	.	2 739	19.20
1 035	1 597	161	1 917	.	.	.	.	.	.	19.30
.	.	.	.	.	.	.	.	.	.	19
.	.	.	.	.	.	.	.	.	.	DC
.	.	.	.	.	.	.	.	.	.	DC
732	1 413	290	2 266	10 490	787	16 238	8 924	776	13 814	20.10
.	.	.	.	.	.	.	.	.	.	20.20
2 012	1 788	850	2 515	12 736	99	8 705	12 471	99	8 524	20.30
.	.	.	.	.	.	.	.	.	.	20.40
1 161	1 116	294	2 194	2 553	381	2 175	2 451	376	2 088	20.51
5 122	1 533	2 113	2 567	69 303	.	16 643	64 467	.	15 482	20
.	.	.	.	.	.	.	.	.	.	DD
5 122	1 533	2 113	2 567	69 303	.	16 643	64 467	.	15 482	DD
3 516	2 039	2 266	3 192	48 868	.	20 077	48 437	.	19 900	21.12
2 105	1 778	945	2 890	20 087	1 671	13 294	19 516	1 661	12 916	21.21
1 191	1 896	566	4 072	14 024	5 613	18 284	12 673	5 526	16 523	21.22
479	1 640	235	2 527	4 532	651	11 771	4 485	651	11 649	21.23
.	.	.	.	.	.	.	.	.	.	21.24
.	.	.	.	.	.	.	.	.	.	21.25
7 870	1 871	4 332	3 105	93 257	.	16 647	90 340	.	16 126	21
.	.	.	.	.	.	.	.	.	.	22.11
13	929	874	2 362	4 782	.	12 453	4 674	.	12 172	22.11
3 170	3 511	8 359	3 562	50 517	-	15 544	49 979	-	15 378	22.12
.	.	.	.	.	.	.	.	.	.	22.13

## 2. Ergebnisse der Betriebe nach Wirtschaftszweigen

Noch: 2.1. Betriebe, Personen, Arbeitsstunden, Löhne, Gehälter und Umsatz

WZ 2003	Wirtschaftszweig Hauptgruppe	Betriebe	Tätige Personen		Geleistete Arbeits- stunden	Arbeits- stunden je tät. Person
			insgesamt	darunter Arbeiter		
					1 000	Std.
22.21	Drucken v. Zeitungen	1	.	.	.	.
22.22	Drucken anderer Druckerzeugnisse	46	2 736	1 922	374	137
22.23	Druckweiterverarbeitung	4	254	211	35	138
22.24	Druck- u. Mediovorstufe	4	127	26	16	126
22.25	Erbringung v. sonst. druckbezogenen Dienstleistungen	3	.	.	.	.
22.31	Vervielfältigung v. bespielten Tonträgern	1	.	.	.	.
22	Verlagsgew., Druckgew., Vervielf. bespielter Tonträger usw.	84	7 283	3 399	1 019	140
DE	Papier-, Verlags- u. Druckgewerbe	154	12 885	7 606	1 808	140
23.20	Mineralölverarbeitung	1	.	.	.	.
23	Kokerei, Mineralölverarb., H. u. Verarb. v. Spalt-, Brutstoffen	1	.	.	.	.
DF	Kokerei, Mineralölverarb., H. u. Verarb. v. Spalt-, Brutstoffen	1	.	.	.	.
24.11	H. v. Industriegasen	2	.	.	.	.
24.12	H. v. Farbstoffen u. Pigmenten	1	.	.	.	.
24.13	H. v. sonst. anorganischen Grundstoffen u. Chemikalien	4	.	.	.	.
24.14	H. v. sonst. organischen Grundstoffen u. Chemikalien	3	.	.	.	.
24.15	H. v. Düngemitteln u. Stickstoffverbindungen	3	.	.	.	.
24.16	H. v. Kunststoffen in Primärformen	8	1 387	854	203	146
24.20	H. v. Schädlingsbekämpfungs-, Pflanzenschutzmitteln usw.	2	.	.	.	.
24.30	H. v. Anstrichmitteln, Druckfarben u. Kitten	10	669	427	100	149
24.41	H. v. pharmazeutischen Grundstoffen	2	.	.	.	.
24.42	H. v. pharmaz. Spezialitäten u. sonst. pharmaz. Erzeugnissen	14	.	.	.	.
24.51	H. v. Seifen, Wasch-, Reinigungs- u. Poliermitteln	6	341	204	49	144
24.52	H. v. Duftstoffen u. Körperpflegemitteln	5	866	566	143	165
24.61	H. v. pyrotechnischen Erzeugnissen	3	.	.	.	.
24.62	H. v. Klebstoffen u. Gelatine	3	109	63	13	119
24.63	H. v. etherischen Ölen	1	.	.	.	.
24.65	H. v. unbespielten Ton-, Bild- u. Datenträgern	1	.	.	.	.
24.66	H. v. sonst. chemischen Erzeugnissen, a. n. g.	10	1 465	1 027	243	166
24.70	H. v. Chemiefasern	4	.	.	.	.
24	H. v. chemischen Erzeugnissen	82	9 442	5 588	1 454	154
DG	H. v. chemischen Erzeugnissen	82	9 442	5 588	1 454	154
25.11	H. v. Bereifungen	2	.	.	.	.
25.12	Runderneuerung v. Bereifungen	2	.	.	.	.
25.13	H. v. sonst. Gummiwaren	12	456	339	62	136
25.21	H. v. Platten, Folien, Schläuchen u. Profilen a. Kunststoffen	19	1 258	928	187	149
25.22	H. v. Verpackungsmitteln a. Kunststoffen	14	495	390	72	145
25.23	H. v. Baubedarfsartikeln a. Kunststoffen	44	2 255	1 566	351	156
25.24	H. v. sonst. Kunststoffwaren	55	4 258	3 470	631	148
25	H. v. Gummi- u. Kunststoffwaren	148	9 320	7 212	1 389	149
DH	H. v. Gummi- u. Kunststoffwaren	148	9 320	7 212	1 389	149
26.11	H. v. Flachglas	1	.	.	.	.
26.12	Veredlung u. Bearbeitung v. Flachglas	21	1 630	1 180	250	153
26.13	H. v. Hohlglas	7	617	487	93	151

Monat Juni 2004

Bruttolohnsumme		Bruttogehaltsumme		Gesamtumsatz			Umsatz aus eigenen Erzeugnissen			WZ 2003
insgesamt	je Arbeiter	insgesamt	je Angest.	insgesamt	darunter Ausland	je tätiger Person	zusammen	darunter Ausland	je tätiger Person	
1 000 €	€	1 000 €	€	1 000 €		€	1 000 €		€	
.	.	.	.	.	.	.	.	.	.	22.21
3 602	1 874	2 233	2 743	28 529	.	10 427	28 485	.	10 411	22.22
341	1 616	102	2 372	1 135	-	4 469	1 123	-	4 421	22.23
45	1 731	142	1 406	501	-	3 945	395	-	3 110	22.24
.	.	.	.	.	.	.	.	.	.	22.25
.	.	.	.	.	.	.	.	.	.	22.31
7 510	2 209	12 115	3 119	88 585	.	12 163	87 485	.	12 012	22
15 380	2 022	16 447	3 116	181 842	46 257	14 113	177 825	46 043	13 801	DE
.	.	.	.	.	.	.	.	.	.	23.20
.	.	.	.	.	.	.	.	.	.	23
.	.	.	.	.	.	.	.	.	.	DF
.	.	.	.	.	.	.	.	.	.	24.11
.	.	.	.	.	.	.	.	.	.	24.12
.	.	.	.	.	.	.	.	.	.	24.13
.	.	.	.	.	.	.	.	.	.	24.14
.	.	.	.	.	.	.	.	.	.	24.15
1 812	2 122	1 689	3 169	30 015	19 053	21 640	27 871	18 448	20 094	24.16
.	.	.	.	.	.	.	.	.	.	24.20
906	2 122	765	3 161	13 963	2 923	20 871	13 390	2 829	20 015	24.30
.	.	.	.	.	.	.	.	.	.	24.41
.	.	.	.	.	.	.	.	.	.	24.42
348	1 706	346	2 526	6 531	.	19 152	6 531	.	19 152	24.51
1 073	1 896	857	2 857	12 147	.	14 027	11 758	.	13 577	24.52
.	.	.	.	.	.	.	.	.	.	24.61
131	2 079	97	2 109	.	.	.	.	.	.	24.62
.	.	.	.	.	.	.	.	.	.	24.63
.	.	.	.	.	.	.	.	.	.	24.65
2 398	2 335	1 429	3 263	20 802	11 852	14 199	20 538	11 731	14 019	24.66
.	.	.	.	.	.	.	.	.	.	24.70
11 629	2 081	12 717	3 300	170 334	84 183	18 040	152 214	78 599	16 121	24
11 629	2 081	12 717	3 300	170 334	84 183	18 040	152 214	78 599	16 121	DG
.	.	.	.	.	.	.	.	.	.	25.11
.	.	.	.	.	.	.	.	.	.	25.12
527	1 555	264	2 256	3 257	233	7 143	2 892	194	6 342	25.13
1 641	1 768	1 079	3 270	22 105	9 236	17 572	21 174	8 966	16 831	25.21
508	1 303	234	2 229	4 952	.	10 004	4 838	.	9 774	25.22
2 732	1 745	1 614	2 343	23 360	962	10 359	22 913	951	10 161	25.23
5 372	1 548	2 160	2 741	33 886	6 988	7 958	33 497	6 894	7 867	25.24
11 830	1 640	5 617	2 665	96 108	20 390	10 312	93 619	19 974	10 045	25
11 830	1 640	5 617	2 665	96 108	20 390	10 312	93 619	19 974	10 045	DH
.	.	.	.	.	.	.	.	.	.	26.11
1 824	1 546	1 172	2 604	19 272	4 130	11 823	18 233	4 033	11 186	26.12
807	1 657	328	2 523	4 294	1 985	6 959	4 284	1 985	6 943	26.13

## 2. Ergebnisse der Betriebe nach Wirtschaftszweigen

Noch: 2.1. Betriebe, Personen, Arbeitsstunden, Löhne, Gehälter und Umsatz

WZ 2003	Wirtschaftszweig Hauptgruppe	Betriebe	Tätige Personen		Geleistete Arbeits- stunden	Arbeits- stunden je tät. Person
			insgesamt	darunter Arbeiter		
					1 000	Std.
26.14	H. v. Glasfasern u. Waren daraus	5	879	597	120	137
26.15	H., Veredl., Bearb. v. sonst. Glas einschl. techn. Glaswaren	4	.	.	.	.
26.21	H. v. keramischen Haushaltswaren u. Ziergegenständen	7	.	.	.	.
26.22	H. v. Sanitärkeramik	1	.	.	.	.
26.23	H. v. keramischen Isolatoren u. Isolierteilen	1	.	.	.	.
26.25	H. v. keramischen Erzeugnissen, a. n. g.	1	.	.	.	.
26.26	H. v. feuerfesten keramischen Werkstoffen u. Waren	4	411	301	61	148
26.30	H. v. keramischen Wand- u. Bodenfliesen u. -platten	2	.	.	.	.
26.40	H. v. Ziegeln u. sonst. Baukeramik	11	951	760	145	152
26.61	H. v. Erzeugn. a. Beton, Zement u. Kalksandstein f. d. Bau	52	2 441	1 780	381	156
26.62	H. v. Gipsezeugnissen f. d. Bau	1	.	.	.	.
26.63	H. v. Frischbeton (Transportbeton)	59	483	329	84	174
26.64	H. v. Mörtel u. anderem Beton (Trockenbeton)	13	466	187	70	150
26.65	H. v. Faserzementwaren	1	.	.	.	.
26.66	H. v. Erzeugnissen a. Beton, Zement u. Gips, a. n. g.	4	.	.	.	.
26.70	Be- u. Verarbeitung v. Natur- u. Naturwerksteinen, a. n. g.	9	.	.	.	.
26.81	H. v. Mühl-, Mahl-, Schleif-, Wetz-, Poliersteinen, Schleifstoffen	3	265	202	42	158
26.82	H. v. sonst. Erzeugn. a. nicht metallischen Mineralien, a. n. g.	25	620	436	94	152
26	Glasgewerbe, H. v. Keramik, Verarb. v. Steinen u. Erden	232	11 830	8 588	1 764	149
DI	Glasgewerbe, H. v. Keramik, Verarb. v. Steinen u. Erden	232	11 830	8 588	1 764	149
27.10	Erzeugung v. Roheisen, Stahl u. Ferrolegierungen	4	1 678	1 365	218	130
27.21	H. v. Rohren, Rohrform-, Rohrverschlussstücken a. Gusseisen	2	.	.	.	.
27.22	H. v. Stahlrohren, Rohrformstücken usw. a. Stahl	5	.	.	.	.
27.31	H. v. Blankstahl	2	.	.	.	.
27.32	H. v. Kaltband mit einer Breite v. weniger als 600 mm	1	.	.	.	.
27.33	H. v. Kaltprofilen	2	.	.	.	.
27.41	Erzeugung u. erste Bearbeitung v. Edelmetallen	2	.	.	.	.
27.42	Erzeugung u. erste Bearbeitung v. Aluminium	2	.	.	.	.
27.43	Erzeugung u. erste Bearbeitung v. Blei, Zink u. Zinn	4	279	231	41	147
27.44	Erzeugung u. erste Bearbeitung v. Kupfer	1	.	.	.	.
27.45	Erzeugung u. erste Bearbeitung v. sonst. NE-Metallen	2	.	.	.	.
27.51	Eisengießereien	16	2 782	2 352	408	147
27.52	Stahlgießereien	4	.	.	.	.
27.53	Leichtmetallgießereien	12	1 146	910	163	142
27.54	Buntmetallgießereien	1	.	.	.	.
27	Metallerzeugung u. -bearbeitung	60	8 597	6 991	1 223	142
28.11	H. v. Metallkonstruktionen	134	7 070	5 041	1 057	150
28.12	H. v. Ausbauelementen a. Metall	22	902	666	142	157
28.21	H. v. Metallbehältern m. Fassungsvermögen v. mehr a. 300 l	12	670	525	101	151
28.22	H. v. Heizkörpern u. -kesseln f. Zentralheizungen	4	651	542	81	124
28.30	H. v. Dampfkesseln (oh. Zentralheizungskessel)	21	1 086	833	165	152
28.40	H. v. Schmiede-, Press-, Zieh- u. Stanzteilen usw.	37	2 935	2 364	430	147
28.51	Oberflächenveredlung u. Wärmebehandlung	54	2 597	2 142	391	151
28.52	Mechanik, a. n. g.	82	3 465	2 741	525	152
28.62	H. v. Werkzeugen	28	2 641	1 940	386	146
28.63	H. v. Schlössern u. Beschlägen a. unedl. Metallen	8	1 252	1 008	179	143
28.71	H. v. Metallbehältern m. Fassungsverm. v. 300 l oder weniger	2	.	.	.	.
28.72	H. v. Verpackungen u. Verschlüssen a. Eisen, Stahl, NE-Metall	4	.	.	.	.

Monat Juni 2004

Bruttolohnsumme		Bruttogehaltssumme		Gesamtumsatz			Umsatz aus eigenen Erzeugnissen			WZ 2003
insgesamt	je Arbeiter	insgesamt	je Angest.	insgesamt	darunter Ausland	je tätiger Person	zusammen	darunter Ausland	je tätiger Person	
1 000 €	€	1 000 €	€	1 000 €		€	1 000 €		€	
1 162	1 946	857	3 039	12 273	.	13 962	9 817	.	11 168	26.14
.	.	.	.	.	.	.	.	.	.	26.15
.	.	.	.	.	.	.	.	.	.	26.21
.	.	.	.	.	.	.	.	.	.	26.22
.	.	.	.	.	.	.	.	.	.	26.23
.	.	.	.	.	.	.	.	.	.	26.25
607	2 017	319	2 900	4 664	839	11 348	2 833	838	6 893	26.26
.	.	.	.	.	.	.	.	.	.	26.30
1 798	2 366	633	3 314	19 129	.	20 115	17 326	.	18 219	26.40
3 140	1 764	1 797	2 719	31 358	67	12 846	27 559	67	11 290	26.61
.	.	.	.	.	.	.	.	.	.	26.62
629	1 912	409	2 656	12 957	-	26 826	12 082	-	25 014	26.63
395	2 112	804	2 882	11 443	.	24 556	10 160	.	21 803	26.64
.	.	.	.	.	.	.	.	.	.	26.65
.	.	.	.	.	.	.	.	.	.	26.66
.	.	.	.	.	.	.	.	.	.	26.70
369	1 827	210	3 333	.	.	.	.	.	.	26.81
954	2 188	557	3 027	.	.	.	.	.	.	26.82
15 731	1 832	9 017	2 781	162 555	23 535	13 741	144 355	20 031	12 202	26
15 731	1 832	9 017	2 781	162 555	23 535	13 741	144 355	20 031	12 202	DI
3 162	2 316	1 136	3 629	62 342	.	37 153	62 342	.	37 153	27.10
.	.	.	.	.	.	.	.	.	.	27.21
.	.	.	.	.	.	.	.	.	.	27.22
.	.	.	.	.	.	.	.	.	.	27.31
.	.	.	.	.	.	.	.	.	.	27.32
.	.	.	.	.	.	.	.	.	.	27.33
.	.	.	.	.	.	.	.	.	.	27.41
.	.	.	.	.	.	.	.	.	.	27.42
646	2 797	197	4 104	7 944	.	28 473	6 585	.	23 602	27.43
.	.	.	.	.	.	.	.	.	.	27.44
.	.	.	.	.	.	.	.	.	.	27.45
5 253	2 233	1 581	3 677	37 618	10 661	13 522	37 027	10 551	13 309	27.51
.	.	.	.	.	.	.	.	.	.	27.52
1 988	2 185	850	3 602	11 170	1 921	9 747	10 738	1 875	9 370	27.53
.	.	.	.	.	.	.	.	.	.	27.54
15 283	2 186	5 535	3 446	173 887	53 709	20 226	171 036	53 549	19 895	27
8 233	1 633	5 241	2 583	88 974	.	12 585	83 185	.	11 766	28.11
1 102	1 655	572	2 424	11 414	.	12 654	11 412	.	12 652	28.12
856	1 630	367	2 531	.	.	.	.	.	.	28.21
1 525	2 814	335	3 073	.	.	.	.	.	.	28.22
2 028	2 435	1 100	4 348	19 690	.	18 131	19 581	.	18 030	28.30
3 684	1 558	1 473	2 580	33 128	6 265	11 287	32 823	6 265	11 183	28.40
3 452	1 612	1 415	3 110	17 258	1 164	6 645	16 881	1 162	6 500	28.51
4 130	1 507	1 750	2 417	23 432	2 078	6 762	21 458	999	6 193	28.52
3 863	1 991	2 153	3 071	18 592	.	7 040	18 461	.	6 990	28.62
1 816	1 802	757	3 102	12 099	.	9 664	12 002	.	9 586	28.63
.	.	.	.	.	.	.	.	.	.	28.71
.	.	.	.	.	.	.	.	.	.	28.72

## 2. Ergebnisse der Betriebe nach Wirtschaftszweigen

Noch: 2.1. Betriebe, Personen, Arbeitsstunden, Löhne, Gehälter und Umsatz

WZ 2003	Wirtschaftszweig Hauptgruppe	Betriebe	Tätige Personen		Geleistete Arbeits- stunden	Arbeits- stunden je tät. Person
			insgesamt	darunter Arbeiter		
					1 000	Std.
28.73	H. v. Drahtwaren	10	527	443	82	156
28.74	H. v. Schrauben, Nieten, Ketten u. Federn	14	1 721	1 311	244	142
28.75	H. v. sonst. Metallwaren, a. n. g.	36	1 618	1 269	240	148
28	H. v. Metallerzeugnissen	468	27 645	21 241	4 092	148
DJ	Metallerzeugung u. -bearbeitung, H. v. Metallerzeugnissen	528	36 242	28 232	5 315	147
29.11	H. v. Verbrennungsmotoren, Turbinen (oh. f. Luft-, Straßenfzg.)	1	.	.	.	.
29.12	H. v. Pumpen u. Kompressoren	22	2 158	1 512	323	150
29.13	H. v. Armaturen	11	.	.	.	.
29.14	H. v. Lagern, Getrieben, Zahnrädern u. Antriebselementen	21	2 819	2 100	413	147
29.21	H. v. Öfen u. Brennern	9	432	286	65	150
29.22	H. v. Hebezeugen u. Fördermitteln	59	2 869	1 877	417	145
29.23	H. v. kälte- u. lufttechn. Erzeugnissen, nicht f. d. Haushalt	26	1 973	1 171	274	139
29.24	H. v. sonst. nicht wirtschaftszweigspez. Maschinen, a. n. g.	32	2 065	1 051	327	158
29.31	H. v. land- u. forstwirtschaftlichen Zugmaschinen	1	.	.	.	.
29.32	H. v. sonst. land- u. forstwirtschaftlichen Maschinen	16	.	.	.	.
29.41	H. v. handgeführten kraftbetriebenen Werkzeugen	3	838	694	128	153
29.42	H. v. Werkzeugmaschinen f. d. Metallbearbeitung	43	3 716	2 055	561	151
29.43	H. v. Werkzeugmaschinen, a. n. g.	18	875	583	126	144
29.51	H. v. Masch. f. d. Metallerzeugung, v. Walzwerkseinricht. usw.	4	75	54	10	133
29.52	H. v. Bergwerks-, Bau- u. Baustoffmaschinen	14	555	344	79	142
29.53	H. v. Masch. f. d. Ernährungsgewerbe u. d. Tabakverarbeitung	15	702	457	101	144
29.54	H. v. Masch. f. d. Textil-, Bekleidungs- u. Ledergewerbe	15	1 465	988	218	149
29.55	H. v. Masch. f. d. Papiergewerbe	5	417	261	73	175
29.56	H. v. Masch. f. bestimmte Wirtschaftszweige, a. n. g.	121	10 136	6 090	1 528	151
29.71	H. v. elektrischen Haushaltsgeräten	4	253	210	37	146
29.72	H. v. nichtelektr. Heiz-, Koch-, Heißwasser-, Heißluftger. a. n. g.	8	367	283	51	139
29	Maschinenbau	448	33 935	21 471	5 041	149
DK	Maschinenbau	448	33 935	21 471	5 041	149
30.02	H. v. Datenverarbeitungsgeräten u. -einrichtungen	9	699	420	101	144
30	H. v. Büromaschinen, DV-Geräten u. -Einrichtungen	9	699	420	101	144
31.10	H. v. Elektromotoren, Generatoren u. Transformatoren	26	2 402	1 775	351	146
31.20	H. v. Elektrizitätsverteilungs- u. -schalteneinrichtungen	63	5 333	3 360	855	160
31.30	H. v. isolierten Elektrokabeln, -leitungen u. -drähten	14	931	732	141	151
31.40	H. v. Akkumulatoren u. Batterien	5	610	483	86	141
31.50	H. v. elektrischen Lampen u. Leuchten	17	1 790	1 323	263	147
31.61	H. v. elektr. Ausrüstungen f. Motoren u. Fahrzeuge, a. n. g.	6	557	474	73	131
31.62	H. v. sonst. elektrischen Ausrüstungen, a. n. g.	30	810	369	125	154
31	H. v. Geräten der Elektrizitätserzeugung, -verteilung u. Ä.	161	12 433	8 516	1 895	152
32.10	H. v. elektronischen Bauelementen	29	10 627	4 978	1 487	140
32.20	H. v. Geräten u. Einrichtungen d. Telekommunikationstechnik	25	2 859	1 205	417	146
32.30	H. v. Rundfunkgeräten sowie phono- u. videotechn. Geräten	10	590	385	90	153
32	Rundfunk- u. Nachrichtentechnik	64	14 076	6 568	1 994	142
33.10	H. v. medizinischen Geräten u. orthopädischen Erzeugnissen	75	2 959	2 157	409	138
33.20	H. v. Mess-, Kontroll-, Navigations- u. ä. Instrumenten usw.	37	1 996	951	304	152



Monat Juni 2004

Bruttolohnsumme		Bruttogehaltsumme		Gesamtumsatz			Umsatz aus eigenen Erzeugnissen			WZ 2003
insgesamt	je Arbeiter	insgesamt	je Angest.	insgesamt	darunter Ausland	je tätiger Person	zusammen	darunter Ausland	je tätiger Person	
1 000 €	€	1 000 €	€	1 000 €		€	1 000 €		€	
914	2 063	226	2 690	12 156	.	23 066	11 723	.	22 245	28.73
2 828	2 157	1 191	2 905	17 414	5 904	10 119	16 877	5 664	9 807	28.74
1 925	1 517	928	2 659	18 079	3 723	11 174	17 583	3 716	10 867	28.75
37 258	1 754	17 866	2 790	292 405	51 688	10 577	281 776	49 143	10 193	28
52 541	1 861	23 401	2 921	466 291	105 397	12 866	452 812	102 691	12 494	DJ
.	.	.	.	.	.	.	.	.	.	29.11
4 042	2 673	2 311	3 577	47 259	24 490	21 899	46 660	24 289	21 622	29.12
.	.	.	.	.	.	.	.	.	.	29.13
4 239	2 019	2 287	3 181	31 462	9 019	11 161	31 412	9 017	11 143	29.14
555	1 941	446	3 055	2 827	.	6 544	2 180	.	5 046	29.21
3 816	2 033	3 408	3 435	35 321	11 645	12 311	32 808	11 486	11 435	29.22
2 226	1 901	2 291	2 857	25 085	6 608	12 714	23 885	5 969	12 106	29.23
1 994	1 897	3 442	3 394	35 915	.	17 392	35 650	.	17 264	29.24
.	.	.	.	.	.	.	.	.	.	29.31
.	.	.	.	.	.	.	.	.	.	29.32
1 258	1 813	616	4 278	.	.	.	.	.	.	29.41
4 701	2 288	6 065	3 651	31 576	7 270	8 497	31 277	7 160	8 417	29.42
1 119	1 919	1 025	3 510	.	.	.	.	.	.	29.43
86	1 593	54	2 571	392	.	5 227	392	.	5 227	29.51
579	1 683	498	2 360	5 262	402	9 481	3 045	87	5 486	29.52
859	1 880	654	2 669	6 049	1 461	8 617	6 010	1 461	8 561	29.53
2 054	2 079	1 601	3 356	20 627	12 756	14 080	20 236	12 449	13 813	29.54
515	1 973	527	3 378	2 747	.	6 588	2 586	.	6 201	29.55
15 446	2 536	15 049	3 719	189 306	99 271	18 677	179 392	94 177	17 699	29.56
305	1 452	113	2 628	1 271	.	5 024	951	.	3 759	29.71
343	1 212	199	2 369	3 494	.	9 520	3 478	.	9 477	29.72
46 916	2 185	43 060	3 455	484 418	203 040	14 275	463 157	195 792	13 648	29
46 916	2 185	43 060	3 455	484 418	203 040	14 275	463 157	195 792	13 648	DK
799	1 902	711	2 548	5 120	.	7 325	4 187	.	5 990	30.02
799	1 902	711	2 548	5 120	.	7 325	4 187	.	5 990	30
3 245	1 828	2 055	3 278	22 710	7 360	9 455	22 243	7 303	9 260	31.10
6 053	1 801	6 842	3 468	63 728	15 060	11 950	62 872	14 894	11 789	31.20
1 142	1 560	507	2 548	.	.	.	.	.	.	31.30
1 315	2 723	492	3 874	.	.	.	.	.	.	31.40
2 679	2 025	1 713	3 668	17 674	8 920	9 874	14 807	6 794	8 272	31.50
951	2 006	285	3 434	7 317	.	13 136	7 317	.	13 136	31.61
777	2 106	1 653	3 748	9 117	.	11 256	7 695	.	9 500	31.62
16 162	1 898	13 547	3 459	138 674	37 949	11 154	132 941	35 594	10 693	31
11 329	2 276	24 024	4 253	289 981	.	27 287	257 126	.	24 196	32.10
2 730	2 266	6 805	4 114	26 768	2 874	9 363	24 334	2 469	8 511	32.20
552	1 434	528	2 576	5 277	495	8 944	4 829	493	8 185	32.30
14 611	2 225	31 357	4 176	322 026	.	22 878	286 289	.	20 339	32
3 277	1 519	1 811	2 258	18 776	1 878	6 345	16 105	1 754	5 443	33.10
1 628	1 712	3 397	3 251	20 124	7 623	10 082	19 389	7 497	9 714	33.20

## 2. Ergebnisse der Betriebe nach Wirtschaftszweigen

Noch: 2.1. Betriebe, Personen, Arbeitsstunden, Löhne, Gehälter und Umsatz

WZ 2003	Wirtschaftszweig Hauptgruppe	Betriebe	Tätige Personen		Geleistete	Arbeits-
			insgesamt	darunter Arbeiter	Arbeits-	stunden je
					stunden	tät. Person
					1 000	Std.
33.30	H. v. industriellen Prozesssteuerungseinrichtungen	8	651	388	108	166
33.40	H. v. optischen u. fotografischen Geräten	3	97	67	16	165
33.50	H. v. Uhren	4	603	230	96	159
33	Medizin-, Mess-, Steuer-, Regelungstechnik, Optik, H. v. Uhren	127	6 306	3 793	933	148
DL	H. v. Büromaschinen; Elektrotechnik, Feinmechanik, Optik	361	33 514	19 297	4 923	147
34.10	H. v. Kraftwagen u. Kraftwagenmotoren	6	.	.	.	.
34.20	H. v. Karosserien, Aufbauten u. Anhängern	27	.	.	.	.
34.30	H. v. Teilen u. Zubehör f. Kraftwagen u. Kraftwagenmotoren	59	10 593	8 484	1 593	150
34	H. v. Kraftwagen u. Kraftwagenteilen	92	20 850	17 206	3 161	152
35.11	Schiffbau (oh. Boots- u. Yachtbau)	1	.	.	.	.
35.12	Boots- u. Yachtbau	1	.	.	.	.
35.20	Bahnindustrie	11	3 793	2 717	472	124
35.30	Luft- u. Raumfahrzeugbau	4	.	.	.	.
35.41	H. v. Krafträdern	2	.	.	.	.
35.42	H. v. Fahrrädern	4	418	326	66	158
35.43	H. v. Behindertenfahrzeugen	1	.	.	.	.
35	Sonstiger Fahrzeugbau	24	5 538	3 964	738	133
DM	Fahrzeugbau	116	26 388	21 170	3 899	148
36.11	H. v. Sitzmöbeln	15	1 127	910	154	137
36.12	H. v. Büro- u. Ladenmöbeln	19	857	588	125	146
36.13	H. v. Küchenmöbeln	5	407	271	62	152
36.14	H. v. sonst. Möbeln	26	1 486	1 171	208	140
36.15	H. v. Matratzen	5	441	398	63	143
36.22	H. v. Schmuck, Gold-, Silberschmiedew. (oh. Phantasieschm.)	1	.	.	.	.
36.30	H. v. Musikinstrumenten	15	1 178	1 018	187	159
36.40	H. v. Sportgeräten	3	.	.	.	.
36.50	H. v. Spielwaren	11	516	425	83	161
36.62	H. v. Besen u. Bürsten	7	507	417	79	156
36.63	H. v. Erzeugnissen, a. n. g.	11	593	427	91	153
36	H. v. Möbeln, Schmuck, Musikinstr., Sportgeräten, Spielw.	118	7 212	5 699	1 066	148
37.10	Recycling v. metallischen Altmaterialien u. Reststoffen	5	103	70	17	165
37.20	Recycling v. nicht metallischen Altmaterialien u. Reststoffen	22	815	598	132	162
37	Recycling	27	918	668	149	162
DN	H. v. Möbeln, Schmuck, Musikinstr., Sportg., Spielw.; Recycl.	145	8 130	6 367	1 216	150
D	Verarbeitendes Gewerbe	2 877	224 153	156 440	32 897	147
Hauptgruppen:						
A+EN	Vorleistungsgüterproduzenten und Energie	1 280	94 895	68 036	13 954	147
B	Investitionsgüterproduzenten	918	80 835	56 026	11 959	148
GG	Gebrauchsgüterproduzenten	122	8 229	6 164	1 220	148
VG	Verbrauchsgüterproduzenten	639	43 765	28 907	6 263	143
	<b>Insgesamt</b>	<b>2 959</b>	<b>227 724</b>	<b>159 133</b>	<b>33 396</b>	<b>147</b>

Monat Juni 2004

Bruttolohnsumme		Bruttogehaltsumme		Gesamtumsatz			Umsatz aus eigenen Erzeugnissen			WZ 2003
insgesamt	je Arbeiter	insgesamt	je Angest.	insgesamt	darunter Ausland	je tätiger Person	zusammen	darunter Ausland	je tätiger Person	
1 000 €	€	1 000 €	€	1 000 €		€	1 000 €		€	
783	2 018	898	3 414	4 952	-	7 607	4 791	-	7 359	33.30
179	2 672	167	5 567	.	.	.	.	.	.	33.40
401	1 743	1 168	3 131	.	.	.	.	.	.	33.50
6 267	1 652	7 441	2 961	53 388	15 439	8 466	49 577	15 091	7 862	33
37 839	1 961	53 055	3 732	519 209	178 687	15 492	472 993	175 445	14 113	DL
.	.	.	.	.	.	.	.	.	.	34.10
.	.	.	.	.	.	.	.	.	.	34.20
17 201	2 027	6 937	3 289	247 951	65 340	23 407	244 583	65 206	23 089	34.30
40 332	2 344	13 336	3 660	697 884	326 289	33 472	687 483	326 150	32 973	34
.	.	.	.	.	.	.	.	.	.	35.11
.	.	.	.	.	.	.	.	.	.	35.12
6 485	2 387	4 075	3 787	24 901	.	6 565	23 950	.	6 314	35.20
.	.	.	.	.	.	.	.	.	.	35.30
.	.	.	.	.	.	.	.	.	.	35.41
467	1 433	258	2 804	.	.	.	.	.	.	35.42
.	.	.	.	.	.	.	.	.	.	35.43
8 947	2 257	5 799	3 684	42 555	10 365	7 684	41 555	10 342	7 504	35
49 279	2 328	19 135	3 667	740 439	336 654	28 060	729 038	336 492	27 628	DM
1 460	1 604	661	3 046	24 132	.	21 413	24 111	.	21 394	36.11
815	1 386	599	2 227	7 044	148	8 219	6 679	145	7 793	36.12
503	1 856	380	2 794	.	.	.	.	.	.	36.13
1 728	1 476	705	2 238	17 492	3 400	11 771	16 190	3 366	10 895	36.14
582	1 462	125	2 907	.	.	.	.	.	.	36.15
.	.	.	.	.	.	.	.	.	.	36.22
1 625	1 596	355	2 219	5 398	3 530	4 582	4 381	2 860	3 719	36.30
.	.	.	.	.	.	.	.	.	.	36.40
511	1 202	196	2 154	2 038	447	3 950	2 038	447	3 950	36.50
471	1 129	155	1 722	4 977	.	9 817	3 676	.	7 250	36.62
602	1 410	475	2 861	4 667	.	7 870	4 426	.	7 464	36.63
8 389	1 472	3 692	2 440	72 990	11 815	10 121	68 708	10 658	9 527	36
122	1 743	117	3 545	3 277	.	31 816	3 257	.	31 621	37.10
1 025	1 714	562	2 590	10 104	.	12 398	6 677	.	8 193	37.20
1 148	1 719	679	2 716	13 380	1 817	14 575	9 934	1 740	10 821	37
9 536	1 498	4 371	2 479	86 370	13 632	10 624	78 641	12 397	9 673	DN
294 075	1 880	210 123	3 103	3 606 977	1 082 818	16 092	3 378 289	1 045 985	15 071	D
126 299	1 856	87 712	3 266	1 417 518	422 422	14 938	1 314 428	407 179	13 851	A+EN
120 690	2 154	84 653	3 412	1 443 795	580 700	17 861	1 398 216	571 413	17 297	B
9 568	1 552	5 525	2 676	90 357	18 018	10 980	86 571	17 189	10 520	GG
43 703	1 512	35 356	2 380	706 289	62 879	16 138	625 995	51 404	14 304	VG
<b>300 260</b>	<b>1 887</b>	<b>213 247</b>	<b>3 109</b>	<b>3 657 959</b>	<b>1 084 019</b>	<b>16 063</b>	<b>3 425 210</b>	<b>1 047 186</b>	<b>15 041</b>	

## 2. Ergebnisse der Betriebe nach Wirtschaftszweigen

### 2.2. Betriebe, Personen, Arbeitsstunden, Löhne, Gehälter, Umsatz – Veränderung zum Vormonat (in Prozent)

WZ 2003	Wirtschaftszweig Hauptgruppe	Betriebe	Tätige Personen		Geleistete Arbeits- stunden	Arbeits- stunden je tät. Person
			insgesamt	darunter Arbeiter		
10.20	Braunkohlenbergbau u. -veredlung	-	.	.	.	.
10	Kohlenbergbau, Torfgewinnung	-	.	.	.	.
CA	Kohlenbergbau, Torfgewinnung, Gew. v. Erdöl, Erdgas usw.	-	.	.	.	.
14.11	Gew. v. Naturwerksteinen u. Natursteinen, a. n. g.	-	0,2	0,8	16,5	16,2
14.12	Gew. v. Kalk- u. Gipsstein sowie Anhydrit, Dolomit u. Kreide	-	2,6	2,5	12,5	9,6
14.21	Gew. v. Kies u. Sand	-	5,0	6,5	16,7	11,1
14.22	Gew. v. Ton u. Kaolin	-	0,7	0,8	7,1	6,4
14.30	Gew. v. Mineralien f. d. H. v. chemischen Erzeugnissen	-	.	.	.	.
14	Gew. v. Steinen u. Erden, sonst. Bergbau	-	.	.	.	.
CB	Erzbergbau, Gew. v. Steinen u. Erden, sonst. Bergbau	-	.	.	.	.
C	Bergbau u. Gewinnung v. Steinen u. Erden	-	0,8	1,2	14,7	13,8
15.11	Schlachten (oh. Schlachten v. Geflügel)	-	.	.	.	.
15.12	Schlachten v. Geflügel	-	.	.	.	.
15.13	Fleischverarbeitung	-	0,3	0,1	7,0	6,7
15.20	Fischverarbeitung	-	-2,1	-2,6	-7,7	-5,7
15.31	Kartoffelverarbeitung	-	.	.	.	.
15.32	H. v. Frucht- u. Gemüsesäften	-	.	.	.	.
15.33	Obst- u. Gemüseverarbeitung, a. n. g.	-	1,0	1,6	3,7	2,6
15.41	H. v. rohen Ölen u. Fetten	-	.	.	.	.
15.43	H. v. Margarine u. ä. Nahrungsfetten	-	.	.	.	.
15.51	Milchverarbeitung	-	1,3	3,1	9,4	8,0
15.61	Mahl- u. Schälmaschinen	-	.	.	9,1	9,1
15.71	H. v. Futtermitteln für Nutztiere	-	.	.	.	.
15.72	H. v. Futtermitteln für sonst. Tiere	-	.	.	.	.
15.81	H. v. Backwaren (oh. Dauerbackwaren)	-	0,0	-0,6	3,2	3,2
15.82	H. v. Dauerbackwaren	-	-3,1	-3,6	8,3	11,8
15.83	H. v. Zucker	-	.	.	.	.
15.84	H. v. Süßwaren (oh. Dauerbackwaren)	-	5,5	6,4	29,3	22,6
15.85	H. v. Teigwaren	-	.	.	.	.
15.86	Verarb. v. Kaffee u. Tee, H. v. Kaffee-Ersatz	-	.	.	.	.
15.87	H. v. Würzmitteln u. Soßen	-	.	.	.	.
15.89	H. v. sonst. Nahrungsmitteln (oh. Getränke)	-	0,4	0,5	10,8	10,3
15.91	H. v. Spirituosen	-	-1,4	-2,5	-3,7	-2,4
15.93	H. v. Traubenwein	-	.	.	.	.
15.96	H. v. Bier	-	2,3	3,7	9,4	6,9
15.97	H. v. Malz	-	.	.	.	.
15.98	Gew. natürl. Mineralwässer, H. v. Erfrischungsgetränken	-	0,5	0,5	7,6	7,0
15	Ernährungsgewerbe	-	.	.	.	.
16.00	Tabakverarbeitung	-	.	.	.	.
16	Tabakverarbeitung	-	.	.	.	.
DA	Ernährungsgewerbe u. Tabakverarbeitung	-	0,6	0,6	7,4	6,7
17.11	Baumwollaufbereitung u. -spinnerei	-	-2,7	-2,8	16,4	19,7
17.13	Wollaufbereitung u. Kammgarnspinnerei	-	.	.	.	.

Monat Juni 2004

Bruttolohnsumme		Bruttogehaltsumme		Gesamtumsatz			Umsatz aus eigenen Erzeugnissen			WZ 2003
insgesamt	je Arbeiter	insgesamt	je Angest.	insgesamt	darunter Ausland	je tätiger Person	zusammen	darunter Ausland	je tätiger Person	
.	.	.	.	.	.	.	.	.	.	10.20
.	.	.	.	.	.	.	.	.	.	10
.	.	.	.	.	.	.	.	.	.	CA
16,5	15,6	5,1	6,8	26,0	.	25,7	26,9	.	26,6	14.11
11,6	8,9	10,2	7,1	9,3	.	6,6	8,8	.	6,1	14.12
6,8	0,3	-12,8	-14,0	11,5	x	6,1	11,1	x	5,7	14.21
32,6	31,6	38,8	38,8	8,6	10,3	7,8	9,4	10,3	8,7	14.22
.	.	.	.	.	.	.	.	.	.	14.30
.	.	.	.	.	.	.	.	.	.	14
.	.	.	.	.	.	.	.	.	.	CB
-8,4	-9,5	-10,1	-9,5	2,0	12,3	1,2	1,7	12,3	1,0	C
.	.	.	.	.	.	.	.	.	.	15.11
.	.	.	.	.	.	.	.	.	.	15.12
4,1	4,1	2,0	1,1	2,0	.	1,7	3,5	.	3,1	15.13
4,2	7,0	2,5	2,5	-2,0	x	0,2	-2,0	x	0,2	15.20
.	.	.	.	.	.	.	.	.	.	15.31
.	.	.	.	.	.	.	.	.	.	15.32
3,9	2,3	2,2	3,1	10,5	.	9,4	10,6	.	9,5	15.33
.	.	.	.	.	.	.	.	.	.	15.41
.	.	.	.	.	.	.	.	.	.	15.43
4,1	0,9	5,9	8,3	6,9	.	5,6	-1,6	.	-2,9	15.51
3,8	3,8	1,8	1,8	4,4	x	4,4	3,9	x	3,9	15.61
.	.	.	.	.	.	.	.	.	.	15.71
.	.	.	.	.	.	.	.	.	.	15.72
-2,0	-1,4	-4,9	-6,0	0,3	.	0,3	0,3	.	0,2	15.81
9,8	13,9	-4,9	-4,9	0,2	.	3,4	0,1	.	3,3	15.82
.	.	.	.	.	.	.	.	.	.	15.83
3,0	-3,2	-1,6	-2,4	34,8	.	27,8	35,2	.	28,1	15.84
.	.	.	.	.	.	.	.	.	.	15.85
.	.	.	.	.	.	.	.	.	.	15.86
.	.	.	.	.	.	.	.	.	.	15.87
14,1	13,5	18,1	18,1	.	.	.	.	.	.	15.89
8,0	10,8	7,7	6,0	.	.	.	.	.	.	15.91
.	.	.	.	.	.	.	.	.	.	15.93
14,8	10,6	-10,8	-10,9	6,2	.	3,8	6,3	.	3,8	15.96
.	.	.	.	.	.	.	.	.	.	15.97
-3,5	-4,0	-3,2	-3,8	19,7	x	19,1	19,7	x	19,1	15.98
.	.	.	.	.	.	.	.	.	.	15
.	.	.	.	.	.	.	.	.	.	16.00
.	.	.	.	.	.	.	.	.	.	16
8,8	8,2	2,4	1,8	-2,8	21,4	-3,3	-6,1	22,3	-6,7	DA
5,6	8,7	2,1	4,7	22,9	2,7	26,3	22,5	2,7	26,0	17.11
.	.	.	.	.	.	.	.	.	.	17.13

## 2. Ergebnisse der Betriebe nach Wirtschaftszweigen

Noch: 2.2. Betriebe, Personen, Arbeitsstunden, Löhne, Gehälter, Umsatz – Veränderung zum Vormonat (in Prozent)

WZ 2003	Wirtschaftszweig Hauptgruppe	Betriebe	Tätige Personen		Geleistete Arbeits- stunden	Arbeits- stunden je tät. Person
			insgesamt	darunter Arbeiter		
17.16	H. v. Nähgarn	-	.	.	.	.
17.21	Baumwollweberei	-	0,6	0,3	16,4	15,8
17.23	Kammgarnweberei	-	.	.	.	.
17.24	Seiden- u. Filamentgarnweberei	-	-	-0,5	6,8	6,8
17.25	Sonst. Weberei	-	.	.	.	.
17.30	Textilveredlung	-	0,8	0,5	9,4	8,6
17.40	H. v. konfektionierten Textilwaren (oh. Bekleidung)	-	-0,1	-0,3	14,5	14,7
17.51	H. v. Teppichen	-	.	.	.	.
17.52	H. v. Seilerwaren	-	.	.	.	.
17.53	H. v. Vliesstoff u. Erzeugnissen daraus (oh. Bekleidung)	-	0,8	0,9	8,6	7,8
17.54	Textilgewerbe, a. n. g.	-	-1,1	-1,6	10,9	12,1
17.60	H. v. gewirktem u. gestricktem Stoff	-	-2,4	-3,2	7,4	10,0
17.71	H. v. Strumpfwaren	-	-0,2	-0,3	15,4	15,6
17.72	H. v. Pullovern, Strickjacken u. ä. Waren	-	2,2	3,2	27,3	24,5
17	Textilgewerbe	-	-0,8	-1,1	12,3	13,1
18.21	H. v. Arbeits- u. Berufsbekleidung	-	-2,2	-3,0	13,9	16,5
18.22	H. v. Oberbekleidung (oh. Arbeits- u. Berufsbekleidung)	-	-0,5	-0,7	28,6	29,3
18.23	H. v. Wäsche	-	-0,1	-0,1	16,5	16,6
18.24	H. v. sonst. Bekleidung u. Bekleidungszubehör	-	-1,2	-1,6	18,2	19,7
18	Bekleidungsgewerbe	-	-0,7	-0,8	17,5	18,3
DB	Textil- u. Bekleidungsgewerbe	-	-0,8	-1,1	12,9	13,8
19.10	H. v. Leder u. Lederfaserstoff	-	.	.	.	.
19.20	Lederverarbeitung (oh. H. v. Lederbekleidung u. Schuhen)	-	-2,8	-3,3	10,0	13,2
19.30	H. v. Schuhen	-	1,4	1,6	8,9	7,4
19	Ledergewerbe	-	.	.	.	.
DC	Ledergewerbe	-	.	.	.	.
20.10	Säge-, Hobel- u. Holzimprägnierwerke	-	1,1	1,4	15,3	14,0
20.20	H. v. Furnier-, Sperrholz-, Holzfaser- u. Holzspanplatten	-	.	.	.	.
20.30	H. v. Konstruktions-, Fertigt. a. Holz	-	0,5	0,4	14,4	13,9
20.40	H. v. Verpackungsm., Lagerbehältern, Ladungsträgern a. Holz	-	.	.	.	.
20.51	H. v. Holzwaren, a. n. g. (oh. H. v. Möbeln)	-	-0,2	-0,1	9,7	9,8
20	Holzgewerbe (oh. H. v. Möbeln)	-	0,4	0,4	10,1	9,6
DD	Holzgewerbe (oh. H. v. Möbeln)	-	0,4	0,4	10,1	9,6
21.12	H. v. Papier, Karton u. Pappe	-	0,6	0,7	10,8	10,1
21.21	H. v. Wellpapier, -pappe u. Verpackungsmitteln a. Papier usw.	-	-1,0	-1,2	10,1	11,2
21.22	H. v. Haushalts-, Hygiene-, Toilettenartikeln a. Zellstoff usw.	-	0,8	0,6	17,2	16,3
21.23	H. v. Schreibwaren u. Bürobedarf a. Papier, Karton u. Pappe	-	-1,0	-1,0	10,9	12,0
21.24	H. v. Tapeten	-	.	.	.	.
21.25	H. v. sonst. Waren a. Papier, Karton u. Pappe	-	.	.	.	.
21	Papiergewerbe	-	0,0	-0,1	11,4	11,5
22.11	Verlegen v. Büchern	-	-0,3	-17,6	7,4	7,7
22.12	Verlegen v. Zeitungen	-	-2,0	-1,1	4,5	6,6
22.13	Verlegen v. Zeitschriften	-	.	.	.	.

Monat Juni 2004

Bruttolohnsumme		Bruttogehaltsumme		Gesamtumsatz			Umsatz aus eigenen Erzeugnissen			WZ 2003
insgesamt	je Arbeiter	insgesamt	je Angest.	insgesamt	darunter Ausland	je tätiger Person	zusammen	darunter Ausland	je tätiger Person	
.	.	.	.	.	.	.	.	.	.	17.16
-	-0,3	-2,2	-3,4	10,0	11,7	9,4	6,9	2,5	6,3	17.21
.	.	.	.	.	.	.	.	.	.	17.23
5,4	5,9	3,3	1,9	.	.	.	.	.	.	17.24
.	.	.	.	.	.	.	.	.	.	17.25
13,2	12,6	2,2	0,7	7,3	19,2	6,5	4,2	21,0	3,4	17.30
7,8	8,1	3,1	2,7	16,1	13,3	16,3	18,5	13,5	18,7	17.40
.	.	.	.	.	.	.	.	.	.	17.51
.	.	.	.	.	.	.	.	.	.	17.52
10,8	9,8	3,1	3,1	19,2	.	18,3	19,2	.	18,3	17.53
5,7	7,3	1,4	1,0	11,4	3,2	12,6	12,6	3,6	13,8	17.54
-1,2	2,1	6,0	6,0	7,7	0,1	10,3	7,7	0,1	10,3	17.60
11,2	11,6	0,5	0,0	.	.	.	.	.	.	17.71
18,4	14,7	2,2	2,2	.	.	.	.	.	.	17.72
5,5	6,6	1,5	1,1	7,3	5,4	8,1	6,8	3,8	7,7	17
.	.	.	.	.	.	.	.	.	.	18.21
3,2	6,5	8,2	9,7	.	.	.	.	.	.	18.22
14,0	14,8	4,1	4,1	41,4	.	42,2	41,4	.	42,2	18.23
9,3	9,5	-1,8	-1,8	24,6	274,6	24,7	26,5	274,6	26,6	18.24
11,4	13,2	-	-	.	.	.	.	.	.	18
9,2	10,1	1,9	2,4	24,3	237,6	25,1	26,1	243,4	27,0	DB
5,8	6,9	1,6	1,3	8,6	8,5	9,5	8,4	6,8	9,2	19.10
.	.	.	.	.	.	.	.	.	.	19.20
-1,9	1,5	-	-	16,3	.	19,6	17,4	.	20,8	19.30
19,5	17,7	14,2	14,2	.	.	.	.	.	.	19
.	.	.	.	.	.	.	.	.	.	DC
.	.	.	.	.	.	.	.	.	.	20.10
12,4	10,9	5,5	5,5	12,6	53,4	11,4	14,3	52,5	13,0	20.20
.	.	.	.	.	.	.	.	.	.	20.30
20,4	20,0	10,7	9,7	19,9	-49,2	19,3	20,8	-49,2	20,3	20.40
.	.	.	.	.	.	.	.	.	.	20.51
13,3	13,4	7,7	8,5	4,2	-31,7	4,4	5,5	-32,0	5,7	20
12,7	12,3	8,4	8,0	7,9	.	7,5	7,8	.	7,3	DD
12,7	12,3	8,4	8,0	7,9	.	7,5	7,8	.	7,3	21.12
-10,4	-11,0	-4,8	-5,2	6,0	.	5,4	5,9	.	5,2	21.21
9,5	10,8	9,2	9,6	14,5	-3,2	15,6	14,8	-3,4	16,0	21.22
5,5	4,8	32,9	31,0	6,9	44,3	6,1	5,3	44,2	4,5	21.23
0,6	1,7	12,4	13,6	22,9	66,9	24,2	23,5	66,9	24,7	21.24
.	.	.	.	.	.	.	.	.	.	21.25
.	.	.	.	.	.	.	.	.	.	21
-1,8	-1,7	2,8	2,7	8,9	.	8,9	8,6	.	8,7	22.11
-23,5	-7,1	-10,5	-10,9	82,3	.	82,8	86,8	.	87,3	22.12
-1,6	-0,5	1,8	4,2	5,6	x	7,7	5,8	x	7,9	22.13
.	.	.	.	.	.	.	.	.	.	

## 2. Ergebnisse der Betriebe nach Wirtschaftszweigen

Noch: 2.2. Betriebe, Personen, Arbeitsstunden, Löhne, Gehälter, Umsatz – Veränderung zum Vormonat (in Prozent)

WZ 2003	Wirtschaftszweig Hauptgruppe	Betriebe	Tätige Personen		Geleistete Arbeits- stunden	Arbeits- stunden je tät. Person
			insgesamt	darunter Arbeiter		
22.21	Drucken v. Zeitungen	-	.	.	.	.
22.22	Drucken anderer Druckerzeugnisse	-	0,9	1,3	8,7	7,8
22.23	Druckweiterverarbeitung	-	-7,0	-7,5	12,9	21,3
22.24	Druck- u. Mediovorstufe	-	3,3	-	-	-3,1
22.25	Erbringung v. sonst. druckbezogenen Dienstleistungen	-	.	.	.	.
22.31	Vervielfältigung v. bespielten Tonträgern	-	.	.	.	.
22	Verlagsgew., Druckgew., Vervielf. bespielter Tonträger usw.	-	-1,2	-0,2	6,3	7,5
DE	Papier-, Verlags- u. Druckgewerbe	-	-0,7	-0,1	8,5	9,2
23.20	Mineralölverarbeitung	-	.	.	.	.
23	Kokerei, Mineralölverarb., H. u. Verarb. v. Spalt-, Brutstoffen	-	.	.	.	.
DF	Kokerei, Mineralölverarb., H. u. Verarb. v. Spalt-, Brutstoffen	-	.	.	.	.
24.11	H. v. Industriegasen	-	.	.	.	.
24.12	H. v. Farbstoffen u. Pigmenten	-	.	.	.	.
24.13	H. v. sonst. anorganischen Grundstoffen u. Chemikalien	-	.	.	.	.
24.14	H. v. sonst. organischen Grundstoffen u. Chemikalien	-	.	.	.	.
24.15	H. v. Düngemitteln u. Stickstoffverbindungen	-	.	.	.	.
24.16	H. v. Kunststoffen in Primärformen	-	-0,1	0,4	8,0	8,1
24.20	H. v. Schädlingsbekämpfungs-, Pflanzenschutzmitteln usw.	-	.	.	.	.
24.30	H. v. Anstrichmitteln, Druckfarben u. Kitten	-	0,9	1,9	9,9	8,9
24.41	H. v. pharmazeutischen Grundstoffen	-	.	.	.	.
24.42	H. v. pharmaz. Spezialitäten u. sonst. pharmaz. Erzeugnissen	-	.	.	.	.
24.51	H. v. Seifen, Wasch-, Reinigungs- u. Poliermitteln	-	0,6	1,0	8,9	8,3
24.52	H. v. Duftstoffen u. Körperpflegemitteln	-	1,1	1,4	13,5	12,3
24.61	H. v. pyrotechnischen Erzeugnissen	-	.	.	.	.
24.62	H. v. Klebstoffen u. Gelatine	-	-	-	8,3	8,3
24.63	H. v. etherischen Ölen	-	.	.	.	.
24.65	H. v. unbespielten Ton-, Bild- u. Datenträgern	-	.	.	.	.
24.66	H. v. sonst. chemischen Erzeugnissen, a. n. g.	-	1,7	2,4	9,0	7,2
24.70	H. v. Chemiefasern	-	.	.	.	.
24	H. v. chemischen Erzeugnissen	-	0,7	1,3	10,4	9,7
DG	H. v. chemischen Erzeugnissen	-	0,7	1,3	10,4	9,7
25.11	H. v. Bereifungen	-	.	.	.	.
25.12	Runderneuerung v. Bereifungen	-	.	.	.	.
25.13	H. v. sonst. Gummiwaren	-	-0,2	-2,6	17,0	17,2
25.21	H. v. Platten, Folien, Schläuchen u. Profilen a. Kunststoffen	-	0,3	0,1	8,7	8,4
25.22	H. v. Verpackungsmitteln a. Kunststoffen	-	1,4	2,4	10,8	9,2
25.23	H. v. Baubedarfsartikeln a. Kunststoffen	-	1,2	2,2	10,4	9,1
25.24	H. v. sonst. Kunststoffwaren	-	0,4	0,3	10,9	10,5
25	H. v. Gummi- u. Kunststoffwaren	-	0,6	0,6	10,8	10,1
DH	H. v. Gummi- u. Kunststoffwaren	-	0,6	0,6	10,8	10,1
26.11	H. v. Flachglas	-	.	.	.	.
26.12	Veredlung u. Bearbeitung v. Flachglas	-	-0,5	-0,2	8,7	9,3
26.13	H. v. Hohlglas	-	1,6	1,9	5,7	4,0



Monat Juni 2004

Bruttolohnsumme		Bruttogehaltsumme		Gesamtumsatz			Umsatz aus eigenen Erzeugnissen			WZ 2003
insgesamt	je Arbeiter	insgesamt	je Angest.	insgesamt	darunter Ausland	je tätiger Person	zusammen	darunter Ausland	je tätiger Person	
.	.	.	.	.	.	.	.	.	.	22.21
-8,1	-9,2	-1,8	-1,8	17,2	.	16,2	17,4	.	16,4	22.22
-7,8	-0,4	-1,0	3,6	3,8	.	11,6	3,4	.	11,1	22.23
9,8	9,8	3,6	-0,5	43,6	x	39,0	31,2	x	27,1	22.24
.	.	.	.	.	.	.	.	.	.	22.25
.	.	.	.	.	.	.	.	.	.	22.31
-5,3	-5,1	-0,5	1,5	11,7	.	13,0	11,9	.	13,2	22
-3,5	-3,4	0,3	1,8	10,2	18,5	11,0	10,2	18,5	11,0	DE
.	.	.	.	.	.	.	.	.	.	23.20
.	.	.	.	.	.	.	.	.	.	23
.	.	.	.	.	.	.	.	.	.	DF
.	.	.	.	.	.	.	.	.	.	24.11
.	.	.	.	.	.	.	.	.	.	24.12
.	.	.	.	.	.	.	.	.	.	24.13
.	.	.	.	.	.	.	.	.	.	24.14
.	.	.	.	.	.	.	.	.	.	24.15
-3,8	-4,1	0,8	1,5	11,6	11,2	11,7	11,4	12,1	11,5	24.16
.	.	.	.	.	.	.	.	.	.	24.20
30,0	27,6	13,5	14,4	11,7	-19,8	10,7	10,5	-16,4	9,5	24.30
.	.	.	.	.	.	.	.	.	.	24.41
.	.	.	.	.	.	.	.	.	.	24.42
16,4	15,2	1,8	1,8	8,9	.	8,3	8,9	.	8,3	24.51
-8,1	-9,4	0,2	-0,1	-1,7	.	-2,7	-2,4	.	-3,4	24.52
.	.	.	.	.	.	.	.	.	.	24.61
-15,5	-15,5	-4,0	-4,0	.	.	.	.	.	.	24.62
.	.	.	.	.	.	.	.	.	.	24.63
.	.	.	.	.	.	.	.	.	.	24.65
7,7	5,2	-0,4	-0,4	9,7	4,8	7,9	9,9	4,8	8,1	24.66
.	.	.	.	.	.	.	.	.	.	24.70
2,1	0,7	5,1	5,4	25,2	42,3	24,4	27,9	49,4	27,1	24
2,1	0,7	5,1	5,4	25,2	42,3	24,4	27,9	49,4	27,1	DG
.	.	.	.	.	.	.	.	.	.	25.11
.	.	.	.	.	.	.	.	.	.	25.12
2,9	5,7	3,5	-3,5	23,4	18,3	23,6	27,4	14,1	27,7	25.13
8,7	8,6	16,4	15,3	0,3	-14,7	-0,1	0,3	-14,4	0,0	25.21
-3,1	-5,3	-8,6	-6,9	17,6	.	15,9	18,2	.	16,5	25.22
14,3	11,9	-2,4	-1,5	21,2	25,4	19,8	21,1	24,0	19,7	25.23
8,2	7,9	7,7	6,9	8,7	11,5	8,3	9,9	11,3	9,5	25.24
7,7	7,0	4,7	4,3	12,5	0,7	11,9	13,1	0,9	12,5	25
7,7	7,0	4,7	4,3	12,5	0,7	11,9	13,1	0,9	12,5	DH
.	.	.	.	.	.	.	.	.	.	26.11
2,5	2,6	3,7	5,3	15,1	24,4	15,7	14,7	24,2	15,3	26.12
-0,4	-2,2	-2,1	-2,8	-1,6	32,4	-3,2	-1,8	32,4	-3,4	26.13

## 2. Ergebnisse der Betriebe nach Wirtschaftszweigen

Noch: 2.2. Betriebe, Personen, Arbeitsstunden, Löhne, Gehälter, Umsatz – Veränderung zum Vormonat (in Prozent)

WZ 2003	Wirtschaftszweig Hauptgruppe	Betriebe	Tätige Personen		Geleistete Arbeits- stunden	Arbeits- stunden je tät. Person
			insgesamt	darunter Arbeiter		
26.14	H. v. Glasfasern u. Waren daraus	-	0,6	0,3	7,1	6,5
26.15	H., Veredl., Bearb. v. sonst. Glas einschl. techn. Glaswaren	-	.	.	.	.
26.21	H. v. keramischen Haushaltswaren u. Ziergegenständen	-	.	.	.	.
26.22	H. v. Sanitärkeramik	-	.	.	.	.
26.23	H. v. keramischen Isolatoren u. Isolierteilen	-	.	.	.	.
26.25	H. v. keramischen Erzeugnissen, a. n. g.	-	.	.	.	.
26.26	H. v. feuerfesten keramischen Werkstoffen u. Waren	-	-0,5	0,3	10,9	11,4
26.30	H. v. keramischen Wand- u. Bodenfliesen u. -platten	-	.	.	.	.
26.40	H. v. Ziegeln u. sonst. Baukeramik	-	0,2	0,8	5,1	4,9
26.61	H. v. Erzeugn. a. Beton, Zement u. Kalksandstein f. d. Bau	-	1,9	2,2	13,4	11,3
26.62	H. v. Gipserzeugnissen f. d. Bau	-	.	.	.	.
26.63	H. v. Frischbeton (Transportbeton)	-	3,2	5,1	13,5	10,0
26.64	H. v. Mörtel u. anderem Beton (Trockenbeton)	-	1,5	-	9,4	7,7
26.65	H. v. Faserzementwaren	-	.	.	.	.
26.66	H. v. Erzeugnissen a. Beton, Zement u. Gips, a. n. g.	-	.	.	.	.
26.70	Be- u. Verarbeitung v. Natur- u. Naturwerksteinen, a. n. g.	-	.	.	.	.
26.81	H. v. Mühl-, Mahl-, Schleif-, Wetz-, Poliersteinen, Schleifstoffen	-	-0,7	-	13,5	14,4
26.82	H. v. sonst. Erzeugn. a. nicht metallischen Mineralien, a. n. g.	-	-0,2	0,2	8,0	8,2
26	Glasgewerbe, H. v. Keramik, Verarb. v. Steinen u. Erden	-	0,5	0,7	10,9	10,3
DI	Glasgewerbe, H. v. Keramik, Verarb. v. Steinen u. Erden	-	0,5	0,7	10,9	10,3
27.10	Erzeugung v. Roheisen, Stahl u. Ferrolegierungen	-	-0,8	-0,3	0,5	1,3
27.21	H. v. Rohren, Rohrform-, Rohrverschlussstücken a. Gusseisen	-	.	.	.	.
27.22	H. v. Stahlrohren, Rohrformstücken usw. a. Stahl	-	.	.	.	.
27.31	H. v. Blankstahl	-	.	.	.	.
27.32	H. v. Kaltband mit einer Breite v. weniger als 600 mm	-	.	.	.	.
27.33	H. v. Kaltprofilen	-	.	.	.	.
27.41	Erzeugung u. erste Bearbeitung v. Edelmetallen	-	.	.	.	.
27.42	Erzeugung u. erste Bearbeitung v. Aluminium	-	.	.	.	.
27.43	Erzeugung u. erste Bearbeitung v. Blei, Zink u. Zinn	-	1,5	1,8	7,9	6,3
27.44	Erzeugung u. erste Bearbeitung v. Kupfer	-	.	.	.	.
27.45	Erzeugung u. erste Bearbeitung v. sonst. NE-Metallen	-	.	.	.	.
27.51	Eisengießereien	-	0,9	1,0	12,7	11,7
27.52	Stahlgießereien	-	.	.	.	.
27.53	Leichtmetallgießereien	-	-	-0,4	13,2	13,2
27.54	Buntmetallgießereien	-	.	.	.	.
27	Metallerzeugung u. -bearbeitung	-	0,3	0,5	10,8	10,4
28.11	H. v. Metallkonstruktionen	-	-0,6	-0,6	13,8	14,4
28.12	H. v. Ausbauelementen a. Metall	-	-0,1	-0,3	11,8	11,9
28.21	H. v. Metallbehältern m. Fassungsvermögen v. mehr a. 300 l	-	-0,1	-	14,8	14,9
28.22	H. v. Heizkörpern u. -kesseln f. Zentralheizungen	-	0,3	0,6	14,1	13,7
28.30	H. v. Dampfkesseln (oh. Zentralheizungskessel)	-	0,3	0,4	12,2	11,9
28.40	H. v. Schmiede-, Press-, Zieh- u. Stanzteilen usw.	-	-0,3	-0,6	11,1	11,4
28.51	Oberflächenveredlung u. Wärmebehandlung	-	1,5	1,6	11,4	9,8
28.52	Mechanik, a. n. g.	-	0,3	0,4	13,4	13,0
28.62	H. v. Werkzeugen	-	0,0	0,1	8,7	8,7
28.63	H. v. Schlössern u. Beschlägen a. unedl. Metallen	-	-0,2	-0,3	18,5	18,7
28.71	H. v. Metallbehältern m. Fassungsverm. v. 300 l oder weniger	-	.	.	.	.
28.72	H. v. Verpackungen u. Verschlüssen a. Eisen, Stahl, NE-Metall	-	.	.	.	.

Monat Juni 2004

Bruttolohnsumme		Bruttogehaltsumme		Gesamtumsatz			Umsatz aus eigenen Erzeugnissen			WZ 2003
insgesamt	je Arbeiter	insgesamt	je Angest.	insgesamt	darunter Ausland	je tätiger Person	zusammen	darunter Ausland	je tätiger Person	
-4,4	-4,7	-11,6	-12,5	.	.	.	.	.	.	26.14
.	.	.	.	.	.	.	.	.	.	26.15
.	.	.	.	.	.	.	.	.	.	26.21
.	.	.	.	.	.	.	.	.	.	26.22
.	.	.	.	.	.	.	.	.	.	26.23
.	.	.	.	.	.	.	.	.	.	26.25
19,7	19,3	8,9	11,8	3,2	-30,7	3,7	0,8	-30,6	1,3	26.26
.	.	.	.	.	.	.	.	.	.	26.30
16,2	15,3	12,2	14,6	15,1	.	14,8	14,3	.	14,0	26.40
11,2	8,7	4,8	3,8	13,3	24,1	11,2	12,1	24,1	10,1	26.61
.	.	.	.	.	.	.	.	.	.	26.62
14,2	8,6	2,5	3,2	18,2	x	14,5	19,2	x	15,5	26.63
10,3	10,3	6,2	3,5	14,8	.	13,1	14,9	.	13,1	26.64
.	.	.	.	.	.	.	.	.	.	26.65
.	.	.	.	.	.	.	.	.	.	26.66
.	.	.	.	.	.	.	.	.	.	26.70
13,2	13,2	9,4	12,8	.	.	.	.	.	.	26.81
1,9	1,7	6,7	7,9	.	.	.	.	.	.	26.82
6,5	5,7	3,3	3,2	15,7	9,2	15,1	16,5	9,9	15,9	26
6,5	5,7	3,3	3,2	15,7	9,2	15,1	16,5	9,9	15,9	DI
8,5	8,9	0,1	3,3	19,3	.	20,3	19,3	.	20,3	27.10
.	.	.	.	.	.	.	.	.	.	27.21
.	.	.	.	.	.	.	.	.	.	27.22
.	.	.	.	.	.	.	.	.	.	27.31
.	.	.	.	.	.	.	.	.	.	27.32
.	.	.	.	.	.	.	.	.	.	27.33
.	.	.	.	.	.	.	.	.	.	27.41
.	.	.	.	.	.	.	.	.	.	27.42
13,5	11,6	2,6	2,6	19,0	.	17,3	21,7	.	20,0	27.43
.	.	.	.	.	.	.	.	.	.	27.44
.	.	.	.	.	.	.	.	.	.	27.45
4,3	3,3	-0,4	-0,9	8,8	3,5	7,8	9,0	3,5	8,1	27.51
.	.	.	.	.	.	.	.	.	.	27.52
19,5	20,0	14,9	12,9	13,8	23,9	13,8	14,7	31,0	14,7	27.53
.	.	.	.	.	.	.	.	.	.	27.54
8,4	7,8	3,8	4,1	12,3	10,7	12,0	12,5	10,8	12,2	27
5,4	6,0	-0,9	-0,3	44,0	.	44,8	44,2	.	45,1	28.11
4,5	4,8	-5,1	-5,5	-1,6	.	-1,5	-1,6	.	-1,5	28.12
10,6	10,6	5,8	6,5	.	.	.	.	.	.	28.21
17,0	16,4	5,0	6,0	.	.	.	.	.	.	28.22
15,6	15,2	39,2	39,2	141,0	.	140,4	142,5	.	141,8	28.30
8,3	9,0	3,7	2,4	4,3	16,9	4,6	4,6	17,1	4,9	28.40
12,8	11,1	13,3	12,0	17,4	136,6	15,6	16,3	137,1	14,6	28.51
5,2	4,8	5,5	5,3	13,3	6,5	12,9	14,7	3,4	14,3	28.52
0,8	0,7	-2,0	-2,0	-1,6	.	-1,6	-1,8	.	-1,8	28.62
4,3	4,6	15,0	14,6	12,3	.	12,4	12,6	.	12,8	28.63
.	.	.	.	.	.	.	.	.	.	28.71
.	.	.	.	.	.	.	.	.	.	28.72

## 2. Ergebnisse der Betriebe nach Wirtschaftszweigen

Noch: 2.2. Betriebe, Personen, Arbeitsstunden, Löhne, Gehälter, Umsatz – Veränderung zum Vormonat (in Prozent)

WZ 2003	Wirtschaftszweig Hauptgruppe	Betriebe	Tätige Personen		Geleistete Arbeits- stunden	Arbeits- stunden je tät. Person
			insgesamt	darunter Arbeiter		
28.73	H. v. Drahtwaren	-	0,4	0,2	12,3	11,9
28.74	H. v. Schrauben, Nieten, Ketten u. Federn	-	0,4	0,5	15,1	14,6
28.75	H. v. sonst. Metallwaren, a. n. g.	-	0,1	0,2	8,1	8,0
28	H. v. Metallerzeugnissen	-	0,1	0,1	12,5	12,4
DJ	Metallerzeugung u. -bearbeitung, H. v. Metallerzeugnissen	-	0,1	0,2	12,1	12,0
29.11	H. v. Verbrennungsmotoren, Turbinen (oh. f. Luft-, Straßenfzg.)	-	.	.	.	.
29.12	H. v. Pumpen u. Kompressoren	-	0,1	0,2	17,9	17,8
29.13	H. v. Armaturen	-	.	.	.	.
29.14	H. v. Lagern, Getrieben, Zahnrädern u. Antriebselementen	-	0,6	0,3	10,4	9,8
29.21	H. v. Öfen u. Brennern	-	-0,2	-0,3	8,3	8,6
29.22	H. v. Hebezeugen u. Fördermitteln	-	-0,3	0,1	12,1	12,4
29.23	H. v. Kälte- u. Lufttechn. Erzeugnissen, nicht f. d. Haushalt	-	0,5	0,7	-2,1	-2,6
29.24	H. v. sonst. nicht wirtschaftszweigspez. Maschinen, a. n. g.	-	-0,3	0,5	8,3	8,6
29.31	H. v. land- u. forstwirtschaftlichen Zugmaschinen	-	.	.	.	.
29.32	H. v. sonst. land- u. forstwirtschaftlichen Maschinen	-	.	.	.	.
29.41	H. v. handgeführten kraftbetriebenen Werkzeugen	-	-6,2	-7,3	17,4	25,1
29.42	H. v. Werkzeugmaschinen f. d. Metallbearbeitung	-	-0,3	-1,3	10,2	10,6
29.43	H. v. Werkzeugmaschinen, a. n. g.	-	-3,0	-1,9	12,5	16,0
29.51	H. v. Masch. f. d. Metallerzeugung, v. Walzwerkseinricht. usw.	-	-	-1,8	11,1	11,1
29.52	H. v. Bergwerks-, Bau- u. Baustoffmaschinen	-	-0,4	0,9	14,5	14,9
29.53	H. v. Masch. f. d. Ernährungsgewerbe u. d. Tabakverarbeitung	-	-0,8	-1,1	14,8	15,8
29.54	H. v. Masch. f. d. Textil-, Bekleidungs- u. Ledergewerbe	-	0,3	1,0	16,0	15,6
29.55	H. v. Masch. f. d. Papiergewerbe	-	0,5	-1,9	10,6	10,1
29.56	H. v. Masch. f. bestimmte Wirtschaftszweige, a. n. g.	-	-0,3	-0,2	11,5	11,8
29.71	H. v. elektrischen Haushaltsgeräten	-	0,4	0,5	15,6	15,2
29.72	H. v. nichtelektr. Heiz-, Koch-, Heißwasser-, Heißluftger. a. n. g.	-	-	-0,7	6,3	6,2
29	Maschinenbau	-	-0,3	-0,4	11,0	11,3
DK	Maschinenbau	-	-0,3	-0,4	11,0	11,3
30.02	H. v. Datenverarbeitungsgeräten u. -einrichtungen	-	-1,8	-0,9	6,3	8,3
30	H. v. Büromaschinen, DV-Geräten u. -Einrichtungen	-	-1,8	-0,9	6,3	8,3
31.10	H. v. Elektromotoren, Generatoren u. Transformatoren	-	0,0	0,1	15,8	15,9
31.20	H. v. Elektrizitätsverteilungs- u. -schalteinrichtungen	-	-0,3	-0,3	23,9	24,2
31.30	H. v. isolierten Elektrokabeln, -leitungen u. -drähten	-	0,5	0,8	15,6	15,0
31.40	H. v. Akkumulatoren u. Batterien	-	2,3	1,9	13,2	10,6
31.50	H. v. elektrischen Lampen u. Leuchten	-	-0,6	-0,2	12,9	13,5
31.61	H. v. elektr. Ausrüstungen f. Motoren u. Fahrzeuge, a. n. g.	-	-0,7	-0,2	14,1	14,9
31.62	H. v. sonst. elektrischen Ausrüstungen, a. n. g.	-	-0,4	-0,8	9,6	10,1
31	H. v. Geräten der Elektrizitätserzeugung, -verteilung u. Ä.	-	-0,1	0,0	18,3	18,4
32.10	H. v. elektronischen Bauelementen	-	0,5	-0,1	3,0	2,5
32.20	H. v. Geräten u. Einrichtungen d. Telekommunikationstechnik	-	0,8	0,3	13,9	13,0
32.30	H. v. Rundfunkgeräten sowie phono- u. videotechn. Geräten	-	-0,2	-1,0	12,5	12,7
32	Rundfunk- u. Nachrichtentechnik	-	0,5	-0,1	5,5	5,0
33.10	H. v. medizinischen Geräten u. orthopädischen Erzeugnissen	-1,3	-0,5	-0,7	9,1	9,6
33.20	H. v. Mess-, Kontroll-, Navigations- u. ä. Instrumenten usw.	-	-0,4	0,4	11,8	12,3

Bruttolohnsumme		Bruttogehaltsumme		Gesamtumsatz			Umsatz aus eigenen Erzeugnissen			WZ 2003
insgesamt	je Arbeiter	insgesamt	je Angest.	insgesamt	darunter Ausland	je tätiger Person	zusammen	darunter Ausland	je tätiger Person	
25,7	25,4	11,3	10,0	18,8	.	18,4	17,6	.	17,2	28.73
29,5	28,9	12,7	12,4	12,3	9,5	11,8	13,9	9,7	13,5	28.74
7,6	7,4	3,9	4,2	17,5	19,1	17,4	17,0	18,9	17,0	28.75
9,3	9,2	5,3	5,2	23,7	74,0	23,7	23,9	79,2	23,8	28
9,0	8,8	4,9	5,0	19,2	34,7	19,1	19,3	35,6	19,2	DJ
.	.	.	.	.	.	.	.	.	.	29.11
34,6	34,3	10,3	10,5	15,1	13,0	14,9	15,2	13,0	15,1	29.12
.	.	.	.	.	.	.	.	.	.	29.13
-0,3	-0,6	-0,7	-2,2	12,6	5,9	12,0	12,9	5,9	12,2	29.14
19,4	19,8	8,8	8,8	5,1	.	5,3	5,3	.	5,5	29.21
2,5	2,4	5,8	6,8	-9,1	.	-8,9	-10,2	.	-10,0	29.22
12,3	11,5	1,2	1,1	19,3	-1,5	18,7	21,0	-5,0	20,4	29.23
6,0	5,5	-4,0	-3,0	96,8	.	97,4	96,7	.	97,3	29.24
.	.	.	.	.	.	.	.	.	.	29.31
.	.	.	.	.	.	.	.	.	.	29.32
4,2	12,5	48,1	48,1	.	.	.	.	.	.	29.41
12,8	14,2	10,6	9,6	-12,8	-29,9	-12,5	-12,7	-30,6	-12,4	29.42
13,5	15,6	18,4	24,8	.	.	.	.	.	.	29.43
-2,3	-0,5	-	-4,8	.	.	.	.	.	.	29.51
13,8	12,8	9,7	12,3	29,7	2,8	30,1	8,3	40,3	8,7	29.52
9,8	11,0	8,1	8,5	3,5	69,3	4,4	3,6	69,3	4,5	29.53
3,7	2,6	9,3	10,4	49,9	33,4	49,4	49,8	32,9	49,3	29.54
10,8	12,9	14,6	9,4	.	.	.	.	.	.	29.55
18,4	18,6	14,4	14,8	79,5	85,8	80,0	82,8	91,7	83,3	29.56
10,1	9,6	5,6	5,6	12,9	.	12,4	12,7	.	12,2	29.71
4,6	5,3	7,0	4,4	-1,9	.	-1,9	-1,5	.	-1,5	29.72
12,6	13,0	9,0	9,1	30,7	33,9	31,1	31,0	34,5	31,4	29
12,6	13,0	9,0	9,1	30,7	33,9	31,1	31,0	34,5	31,4	DK
25,0	26,2	11,6	15,2	3,7	.	5,7	-0,3	.	1,6	30.02
25,0	26,2	11,6	15,2	3,7	.	5,7	-0,3	.	1,6	30
-6,5	-6,6	-11,5	-11,1	7,3	4,5	7,3	7,3	4,7	7,4	31.10
7,4	7,8	4,6	4,8	15,1	14,2	15,4	15,3	14,2	15,6	31.20
9,9	9,0	7,4	8,0	.	.	.	.	.	.	31.30
22,2	19,9	11,8	7,4	.	.	.	.	.	.	31.40
26,2	26,5	14,6	16,3	9,5	15,5	10,1	10,4	18,7	11,1	31.50
21,3	21,6	6,7	10,6	10,3	.	11,1	10,3	.	11,1	31.61
-12,0	-11,3	-0,7	-0,7	-4,4	.	-4,1	-3,0	.	-2,7	31.62
7,7	7,7	2,6	2,9	11,5	11,7	11,6	12,1	13,9	12,2	31
-26,2	-26,1	-5,3	-6,2	4,3	.	3,8	4,9	.	4,4	32.10
15,6	15,2	-3,0	-4,1	16,1	20,5	15,2	13,4	11,7	12,4	32.20
13,8	15,0	2,5	1,0	0,6	-8,3	0,7	2,1	-2,8	2,3	32.30
-19,7	-19,6	-4,6	-5,6	5,1	.	4,6	5,5	.	5,0	32
8,5	9,3	3,8	3,7	13,3	27,0	13,8	7,3	19,5	7,9	33.10
14,4	13,9	13,6	15,0	17,8	12,1	18,3	17,6	12,1	18,1	33.20

## 2. Ergebnisse der Betriebe nach Wirtschaftszweigen

Noch: 2.2. Betriebe, Personen, Arbeitsstunden, Löhne, Gehälter, Umsatz – Veränderung zum Vormonat (in Prozent)

WZ 2003	Wirtschaftszweig Hauptgruppe	Betriebe	Tätige Personen		Geleistete Arbeits- stunden	Arbeits- stunden je tät. Person
			insgesamt	darunter Arbeiter		
33.30	H. v. industriellen Prozesssteuerungseinrichtungen	-	-	-0,3	9,1	9,1
33.40	H. v. optischen u. fotografischen Geräten	-	-	1,5	6,7	6,7
33.50	H. v. Uhren	-	0,5	0,9	24,7	24,1
33	Medizin-, Mess-, Steuer-, Regelungstechnik, Optik, H. v. Uhren	-0,8	-0,3	-0,3	11,3	11,7
DL	H. v. Büromaschinen; Elektrotechnik, Feinmechanik, Optik	-0,3	0,1	-0,1	11,3	11,2
34.10	H. v. Kraftwagen u. Kraftwagenmotoren	-	.	.	.	.
34.20	H. v. Karosserien, Aufbauten u. Anhängern	-	.	.	.	.
34.30	H. v. Teilen u. Zubehör f. Kraftwagen u. Kraftwagenmotoren	-	-0,5	-0,4	9,3	9,8
34	H. v. Kraftwagen u. Kraftwagenteilen	-	-0,3	-0,2	11,6	11,9
35.11	Schiffbau (oh. Boots- u. Yachtbau)	-	.	.	.	.
35.12	Boots- u. Yachtbau	-	.	.	.	.
35.20	Bahnindustrie	-	-0,1	0,1	4,4	4,5
35.30	Luft- u. Raumfahrzeugbau	-	.	.	.	.
35.41	H. v. Krafträdern	-	.	.	.	.
35.42	H. v. Fahrrädern	-	-0,5	-0,6	6,5	7,0
35.43	H. v. Behindertenfahrzeugen	-	.	.	.	.
35	Sonstiger Fahrzeugbau	-	-0,2	-0,1	7,4	7,6
DM	Fahrzeugbau	-	-0,3	-0,2	10,8	11,1
36.11	H. v. Sitzmöbeln	-	-0,4	-0,7	7,7	8,1
36.12	H. v. Büro- u. Ladenmöbeln	-	0,6	0,9	8,7	8,1
36.13	H. v. Küchenmöbeln	-	-	0,4	10,7	10,7
36.14	H. v. sonst. Möbeln	-	-0,1	-0,1	5,6	5,7
36.15	H. v. Matratzen	-	0,5	1,3	10,5	10,0
36.22	H. v. Schmuck, Gold-, Silberschmiedew. (oh. Phantasieschm.)	-	.	.	.	.
36.30	H. v. Musikinstrumenten	-	-0,1	0,2	11,3	11,4
36.40	H. v. Sportgeräten	-	.	.	.	.
36.50	H. v. Spielwaren	-	1,4	0,7	13,7	12,2
36.62	H. v. Besen u. Bürsten	-	-0,2	-0,2	12,9	13,1
36.63	H. v. Erzeugnissen, a. n. g.	-	1,2	1,4	16,7	15,3
36	H. v. Möbeln, Schmuck, Musikinstr., Sportgeräten, Spielw.	-	0,3	0,4	10,1	9,8
37.10	Recycling v. metallischen Altmaterialien u. Reststoffen	-	-	-	6,3	6,3
37.20	Recycling v. nicht metallischen Altmaterialien u. Reststoffen	-	-0,1	1,5	10,0	10,1
37	Recycling	-	-0,1	1,4	8,8	8,9
DN	H. v. Möbeln, Schmuck, Musikinstr., Sportg., Spielw.; Recycl.	-	0,2	0,5	10,0	9,8
D	Verarbeitendes Gewerbe	0,0	0,0	0,1	10,7	10,6
Hauptgruppen:						
A+EN	Vorleistungsgüterproduzenten und Energie	-	0,3	0,3	11,0	10,7
B	Investitionsgüterproduzenten	-0,1	-0,3	-0,3	11,4	11,7
GG	Gebrauchsgüterproduzenten	-	0,0	0,0	10,3	10,3
VG	Verbrauchsgüterproduzenten	-	0,2	0,4	8,9	8,8
<b>Insgesamt</b>		<b>0,0</b>	<b>0,0</b>	<b>0,1</b>	<b>10,7</b>	<b>10,7</b>

Monat Juni 2004

Bruttolohnsumme		Bruttogehaltsumme		Gesamtumsatz			Umsatz aus eigenen Erzeugnissen			WZ 2003
insgesamt	je Arbeiter	insgesamt	je Angest.	insgesamt	darunter Ausland	je tätiger Person	zusammen	darunter Ausland	je tätiger Person	
4,3	4,5	-13,7	-14,1	8,8	x	8,8	7,3	x	7,3	33.30
27,9	25,9	47,8	52,7	.	.	.	.	.	.	33.40
14,2	13,3	21,2	20,8	.	.	.	.	.	.	33.50
10,2	10,5	8,6	9,0	16,9	23,6	17,3	14,9	23,2	15,3	33
-4,3	-4,2	-1,0	-1,3	7,9	36,1	7,8	8,2	37,0	8,1	DL
.	.	.	.	.	.	.	.	.	.	34.10
.	.	.	.	.	.	.	.	.	.	34.20
0,4	0,8	8,7	9,7	1,7	10,7	2,2	13,0	11,1	13,6	34.30
0,4	0,6	6,0	6,9	10,3	16,8	10,6	14,3	17,0	14,7	34
.	.	.	.	.	.	.	.	.	.	35.11
.	.	.	.	.	.	.	.	.	.	35.12
6,6	6,4	3,1	3,9	-52,4	.	-52,4	-53,6	.	-53,6	35.20
.	.	.	.	.	.	.	.	.	.	35.30
.	.	.	.	.	.	.	.	.	.	35.41
2,9	3,5	22,9	22,9	.	.	.	.	.	.	35.42
.	.	.	.	.	.	.	.	.	.	35.43
-3,0	-2,9	-6,1	-5,6	-53,0	-74,0	-52,9	-53,7	-74,0	-53,6	35
-0,2	0,0	2,0	2,8	2,4	5,5	2,7	5,5	5,6	5,8	DM
10,0	10,7	12,6	11,6	16,8	.	17,2	16,7	.	17,1	36.11
5,4	4,5	0,3	0,3	38,0	-27,5	37,2	37,9	-28,2	37,0	36.12
9,6	9,2	9,2	10,0	.	.	.	.	.	.	36.13
5,6	5,6	7,6	7,6	31,9	-1,1	32,0	25,9	-1,1	25,9	36.14
15,5	14,0	-2,3	4,5	.	.	.	.	.	.	36.15
.	.	.	.	.	.	.	.	.	.	36.22
3,2	3,0	-0,6	1,3	9,5	22,8	9,6	6,7	24,4	6,8	36.30
.	.	.	.	.	.	.	.	.	.	36.40
6,0	5,3	5,9	1,3	10,8	0,2	9,3	10,8	0,2	9,3	36.50
3,1	3,3	0,6	0,6	20,2	.	20,5	21,8	.	22,0	36.62
12,7	11,1	7,2	6,6	30,0	.	28,4	29,1	.	27,6	36.63
7,2	6,8	5,7	5,7	19,9	11,9	19,5	18,3	11,2	17,9	36
7,0	7,0	-12,0	-12,0	-3,8	.	-3,8	-4,1	.	-4,1	37.10
6,7	5,1	2,9	7,7	7,9	.	8,1	5,2	.	5,3	37.20
6,7	5,3	-	4,0	4,8	9,2	4,9	2,0	7,3	2,1	37
7,1	6,6	4,7	5,3	17,2	11,6	17,0	15,9	10,7	15,6	DN
4,7	4,7	3,2	3,3	10,4	20,7	10,3	10,9	21,3	10,8	D
2,2	1,9	0,9	0,6	11,0	25,7	10,7	11,4	26,9	11,1	A+EN
6,1	6,4	5,0	5,3	15,6	17,5	15,9	17,4	17,5	17,7	B
7,6	7,5	10,1	10,1	1,5	11,8	1,5	0,2	12,0	0,2	GG
6,0	5,6	2,6	2,8	0,6	22,1	0,4	-1,5	25,1	-1,7	VG
<b>4,4</b>	<b>4,3</b>	<b>3,0</b>	<b>3,1</b>	<b>10,2</b>	<b>20,7</b>	<b>10,2</b>	<b>10,7</b>	<b>21,3</b>	<b>10,7</b>	

## 2. Ergebnisse der Betriebe nach Wirtschaftszweigen

### 2.3. Betriebe, Personen, Arbeitsstunden, Löhne, Gehälter, Umsatz – Veränd. zum Vorjahresmonat (in Prozent)

WZ 2003	Wirtschaftszweig Hauptgruppe	Betriebe	Tätige Personen		Geleistete Arbeits- stunden	Arbeits- stunden je tät. Person
			insgesamt	darunter Arbeiter		
10.20	Braunkohlenbergbau u. -veredlung	-	.	.	.	.
10	Kohlenbergbau, Torfgewinnung	-	.	.	.	.
CA	Kohlenbergbau, Torfgewinnung, Gew. v. Erdöl, Erdgas usw.	-	.	.	.	.
14.11	Gew. v. Naturwerksteinen u. Natursteinen, a. n. g.	7,9	-1,7	-	3,9	5,7
14.12	Gew. v. Kalk- u. Gipsstein sowie Anhydrit, Dolomit u. Kreide	50,0	.	.	.	.
14.21	Gew. v. Kies u. Sand	-35,4	-11,9	-5,7	-7,7	4,8
14.22	Gew. v. Ton u. Kaolin	33,3	10,0	10,0	15,4	4,9
14.30	Gew. v. Mineralien f. d. H. v. chemischen Erzeugnissen	x	x	x	x	x
14	Gew. v. Steinen u. Erden, sonst. Bergbau	-12,1	.	.	.	.
CB	Erzbergbau, Gew. v. Steinen u. Erden, sonst. Bergbau	-12,1	.	.	.	.
C	Bergbau u. Gewinnung v. Steinen u. Erden	-11,8	-0,4	2,7	7,8	8,2
15.11	Schlachten (oh. Schlachten v. Geflügel)	11,1	.	.	.	.
15.12	Schlachten v. Geflügel	-33,3	.	.	.	.
15.13	Fleischverarbeitung	36,1	16,6	16,9	23,1	5,5
15.20	Fischverarbeitung	-16,7	-13,2	-10,8	-14,3	-1,2
15.31	Kartoffelverarbeitung	-	.	.	.	.
15.32	H. v. Frucht- u. Gemüsesäften	-11,1	.	.	.	.
15.33	Obst- u. Gemüseverarbeitung, a. n. g.	6,3	-4,4	-4,3	-3,4	1,0
15.41	H. v. rohen Ölen u. Fetten	-	.	.	.	.
15.43	H. v. Margarine u. ä. Nahrungsfetten	-	.	.	.	.
15.51	Milchverarbeitung	9,1	.	.	.	.
15.61	Mahl- u. Schälsmühlen	-	-2,9	-8,1	2,9	6,0
15.71	H. v. Futtermitteln für Nutztiere	25,0	.	.	.	.
15.72	H. v. Futtermitteln für sonst. Tiere	-	.	.	.	.
15.81	H. v. Backwaren (oh. Dauerbackwaren)	52,0	25,3	31,4	27,2	1,5
15.82	H. v. Dauerbackwaren	-	-12,6	-13,3	-8,5	4,7
15.83	H. v. Zucker	-	.	.	.	.
15.84	H. v. Süßwaren (oh. Dauerbackwaren)	-12,5	-15,9	-16,2	-3,0	15,3
15.85	H. v. Teigwaren	100,0	.	.	.	.
15.86	Verarb. v. Kaffee u. Tee, H. v. Kaffee-Ersatz	-	.	.	.	.
15.87	H. v. Würzmitteln u. Soßen	-	.	.	.	.
15.89	H. v. sonst. Nahrungsmitteln (oh. Getränke)	-	-3,9	-6,1	7,5	11,8
15.91	H. v. Spirituosen	16,7	9,6	21,3	-	-8,8
15.93	H. v. Traubenwein	-33,3	.	.	.	.
15.96	H. v. Bier	-	2,6	3,8	4,1	1,4
15.97	H. v. Malz	-	.	.	.	.
15.98	Gew. natürl. Mineralwässer, H. v. Erfrischungsgetränken	-	4,5	1,0	4,9	0,4
15	Ernährungsgewerbe	25,0	.	.	.	.
16.00	Tabakverarbeitung	-	.	.	.	.
16	Tabakverarbeitung	-	.	.	.	.
DA	Ernährungsgewerbe u. Tabakverarbeitung	24,9	9,6	10,1	13,8	3,9
17.11	Baumwollaufbereitung u. -spinnerei	-	-10,7	-10,9	5,4	18,0
17.13	Wollaufbereitung u. Kammgarnspinnerei	-	.	.	.	.



Bruttolohnsumme		Bruttogehaltsumme		Gesamtumsatz			Umsatz aus eigenen Erzeugnissen			WZ 2003
insgesamt	je Arbeiter	insgesamt	je Angest.	insgesamt	darunter Ausland	je tätiger Person	zusammen	darunter Ausland	je tätiger Person	
.	.	.	.	.	.	.	.	.	.	10.20
.	.	.	.	.	.	.	.	.	.	10
.	.	.	.	.	.	.	.	.	.	CA
4,6	4,6	4,5	12,9	3,4	.	5,2	6,5	.	8,3	14.11
.	.	.	.	.	.	.	.	.	.	14.12
-7,5	-1,9	-32,7	-10,1	-43,9	x	-36,4	-47,7	x	-40,7	14.21
15,2	4,8	39,8	26,8	3,9	.	-5,6	-1,4	.	-10,3	14.22
x	x	x	x	x	x	x	x	x	x	14.30
.	.	.	.	.	.	.	.	.	.	14
.	.	.	.	.	.	.	.	.	.	CB
4,0	1,2	-1,3	8,1	-7,7	2,3	-7,4	-7,2	2,3	-6,8	C
.	.	.	.	.	.	.	.	.	.	15.11
.	.	.	.	.	.	.	.	.	.	15.12
32,9	13,7	22,8	5,7	25,4	.	7,5	39,7	.	19,8	15.13
-12,9	-2,4	2,5	31,0	13,8	x	31,2	16,0	x	33,6	15.20
.	.	.	.	.	.	.	.	.	.	15.31
.	.	.	.	.	.	.	.	.	.	15.32
-3,2	1,1	-5,9	-1,4	7,9	.	12,8	15,5	.	20,8	15.33
.	.	.	.	.	.	.	.	.	.	15.41
.	.	.	.	.	.	.	.	.	.	15.43
.	.	.	.	.	.	.	.	.	.	15.51
-	8,8	11,5	3,6	-21,0	.	-18,7	-2,1	.	0,8	15.61
.	.	.	.	.	.	.	.	.	.	15.71
.	.	.	.	.	.	.	.	.	.	15.72
26,7	-3,6	10,6	-3,8	26,3	.	0,8	27,0	.	1,4	15.81
-6,5	7,9	-5,5	3,2	-11,1	.	1,7	-11,5	.	1,2	15.82
.	.	.	.	.	.	.	.	.	.	15.83
-2,6	16,3	-14,1	-0,2	21,5	.	44,4	21,2	.	44,1	15.84
.	.	.	.	.	.	.	.	.	.	15.85
.	.	.	.	.	.	.	.	.	.	15.86
.	.	.	.	.	.	.	.	.	.	15.87
-4,3	2,0	-1,0	-5,8	.	.	.	.	.	.	15.89
-9,8	-25,6	-3,4	9,0	.	.	.	.	.	.	15.91
.	.	.	.	.	.	.	.	.	.	15.93
2,3	-1,5	-2,1	-2,8	4,1	.	1,4	4,9	.	2,2	15.96
.	.	.	.	.	.	.	.	.	.	15.97
-20,4	-21,2	13,5	-0,6	-19,0	x	-22,5	-17,6	x	-21,2	15.98
.	.	.	.	.	.	.	.	.	.	15
.	.	.	.	.	.	.	.	.	.	16.00
.	.	.	.	.	.	.	.	.	.	16
11,0	0,7	10,1	1,7	0,3	14,0	-8,5	7,3	20,4	-2,1	DA
-8,1	3,2	-0,5	9,7	15,9	34,6	29,7	16,9	34,6	30,8	17.11
.	.	.	.	.	.	.	.	.	.	17.13

## 2. Ergebnisse der Betriebe nach Wirtschaftszweigen

Noch: 2.3. Betriebe, Personen, Arbeitsstunden, Löhne, Gehälter, Umsatz – Veränd. zum Vorjahresmonat (in Prozent)

WZ 2003	Wirtschaftszweig Hauptgruppe	Betriebe	Tätige Personen		Geleistete Arbeits- stunden	Arbeits- stunden je tät. Person
			insgesamt	darunter Arbeiter		
17.16	H. v. Nähgarn	-	.	.	.	.
17.21	Baumwollweberei	-	3,9	-0,3	20,9	16,4
17.23	Kammgarnweberei	-	.	.	.	.
17.24	Seiden- u. Filamentgarnweberei	-	155,3	180,0	151,6	-1,4
17.25	Sonst. Weberei	50,0	.	.	.	.
17.30	Textilveredlung	17,6	7,0	6,4	10,5	3,3
17.40	H. v. konfektionierten Textilwaren (oh. Bekleidung)	-	-8,4	-9,6	0,5	9,7
17.51	H. v. Teppichen	-	.	.	.	.
17.52	H. v. Seilerwaren	-	.	.	.	.
17.53	H. v. Vliesstoff u. Erzeugnissen daraus (oh. Bekleidung)	-14,3	-1,3	-2,2	8,6	10,0
17.54	Textilgewerbe, a. n. g.	-5,6	-9,0	-10,5	-4,8	4,6
17.60	H. v. gewirktem u. gestricktem Stoff	-14,3	-16,2	-10,6	-6,5	11,6
17.71	H. v. Strumpfwaren	7,7	-12,0	-12,9	-1,2	12,3
17.72	H. v. Pullovern, Strickjacken u. ä. Waren	-50,0	-51,8	-57,8	-50,0	3,8
17	Textilgewerbe	-2,5	-3,8	-4,7	5,1	9,2
18.21	H. v. Arbeits- u. Berufsbekleidung	-14,3	-15,7	-17,9	-14,6	1,4
18.22	H. v. Oberbekleidung (oh. Arbeits- u. Berufsbekleidung)	-45,5	-73,0	-74,5	-66,7	23,3
18.23	H. v. Wäsche	-13,6	-9,4	-12,3	-6,0	3,8
18.24	H. v. sonst. Bekleidung u. Bekleidungszubehör	-	-4,2	-5,4	4,0	8,6
18	Bekleidungsgewerbe	-20,5	-29,0	-32,7	-22,4	9,3
DB	Textil- u. Bekleidungsgewerbe	-6,4	-7,8	-9,0	0,7	9,2
19.10	H. v. Leder u. Lederfaserstoff	-	.	.	.	.
19.20	Lederverarbeitung (oh. H. v. Lederbekleidung u. Schuhen)	-25,0	-28,1	-27,5	-8,3	27,5
19.30	H. v. Schuhen	-25,0	0,4	-4,7	12,2	11,8
19	Ledergewerbe	-21,4	.	.	.	.
DC	Ledergewerbe	-21,4	.	.	.	.
20.10	Säge-, Hobel- u. Holzimprägnierwerke	5,9	10,4	9,5	22,5	10,9
20.20	H. v. Furnier-, Sperrholz-, Holzfaser- u. Holzspanplatten	-	.	.	.	.
20.30	H. v. Konstruktions-, Fertigt. a. Holz	16,1	12,6	11,7	22,0	8,3
20.40	H. v. Verpackungsm., Lagerbehältern, Ladungsträgern a. Holz	16,7	.	.	.	.
20.51	H. v. Holzwaren, a. n. g. (oh. H. v. Möbeln)	31,3	13,1	14,0	21,4	7,3
20	Holzgewerbe (oh. H. v. Möbeln)	16,4	10,8	11,1	18,1	6,6
DD	Holzgewerbe (oh. H. v. Möbeln)	16,4	10,8	11,1	18,1	6,6
21.12	H. v. Papier, Karton u. Pappe	-4,5	0,2	-0,3	5,3	5,1
21.21	H. v. Wellpapier, -pappe u. Verpackungsmitteln a. Papier usw.	4,0	0,4	0,6	3,3	2,9
21.22	H. v. Haushalts-, Hygiene-, Toilettenartikeln a. Zellstoff usw.	-	4,1	2,1	10,1	5,8
21.23	H. v. Schreibwaren u. Bürobedarf a. Papier, Karton u. Pappe	-	-9,0	-10,7	-3,8	5,7
21.24	H. v. Tapeten	-	.	.	.	.
21.25	H. v. sonst. Waren a. Papier, Karton u. Pappe	-	.	.	.	.
21	Papiergewerbe	-	-0,7	-1,5	4,6	5,4
22.11	Verlegen v. Büchern	14,3	-3,0	-22,2	3,6	6,8
22.12	Verlegen v. Zeitungen	-	-4,0	-1,7	-1,3	2,9
22.13	Verlegen v. Zeitschriften	-	.	.	.	.

Bruttolohnsumme		Bruttogehaltsumme		Gesamtumsatz			Umsatz aus eigenen Erzeugnissen			WZ 2003
insgesamt	je Arbeiter	insgesamt	je Angest.	insgesamt	darunter Ausland	je tätiger Person	zusammen	darunter Ausland	je tätiger Person	
.	.	.	.	.	.	.	.	.	.	17.16
10,1	10,4	22,2	6,0	19,3	21,6	14,9	15,2	10,0	10,9	17.21
.	.	.	.	.	.	.	.	.	.	17.23
150,0	-10,7	41,0	-30,4	.	.	.	.	.	.	17.24
.	.	.	.	.	.	.	.	.	.	17.25
14,7	7,8	6,4	-1,8	21,0	43,6	13,2	17,2	40,4	9,6	17.30
-7,4	2,5	-5,7	-1,6	2,2	-0,6	11,6	0,3	2,8	9,5	17.40
.	.	.	.	.	.	.	.	.	.	17.51
.	.	.	.	.	.	.	.	.	.	17.52
8,4	10,8	13,1	8,8	11,2	.	12,6	11,2	.	12,6	17.53
-6,6	4,4	-8,5	-4,9	0,7	-1,6	10,7	0,5	-1,6	10,4	17.54
-19,5	-10,0	-30,2	-1,8	-21,8	-22,8	-6,7	-21,8	-22,8	-6,7	17.60
-2,5	11,9	-5,7	1,6	.	.	.	.	.	.	17.71
-56,7	2,5	-26,6	2,3	.	.	.	.	.	.	17.72
0,4	5,3	-1,1	-0,7	5,2	0,2	9,3	4,3	-1,9	8,4	17
-13,6	5,3	-5,0	9,4	.	.	.	.	.	.	18.21
-74,9	-1,8	-67,0	-0,1	.	.	.	.	.	.	18.22
-10,1	2,6	-13,7	-13,1	-16,3	.	-7,6	-15,5	.	-6,8	18.23
4,6	10,5	-3,5	-3,5	.	.	.	.	.	.	18.24
-29,0	5,4	-21,3	-2,8	-38,0	-21,9	-12,7	-37,2	-20,4	-11,6	18
-3,3	6,3	-4,3	-0,5	-1,1	-0,9	7,3	-1,7	-2,8	6,6	DB
.	.	.	.	.	.	.	.	.	.	19.10
-3,7	32,8	-25,0	9,1	.	.	.	.	.	.	19.20
3,2	8,3	53,3	-10,6	.	.	.	.	.	.	19.30
.	.	.	.	.	.	.	.	.	.	19
.	.	.	.	.	.	.	.	.	.	DC
15,6	5,6	7,0	-6,4	22,7	52,8	11,1	19,1	51,0	7,8	20.10
.	.	.	.	.	.	.	.	.	.	20.20
14,3	2,3	13,9	-1,6	18,3	.	5,0	18,4	.	5,2	20.30
.	.	.	.	.	.	.	.	.	.	20.40
18,2	3,7	25,1	17,6	13,7	6,7	0,5	16,8	8,7	3,2	20.51
14,7	3,3	11,3	1,3	19,4	.	7,7	18,1	.	6,6	20
14,7	3,3	11,3	1,3	19,4	.	7,7	18,1	.	6,6	DD
-0,7	-0,4	1,8	0,5	13,4	.	13,2	13,1	.	12,9	21.12
5,6	4,9	-6,9	-6,6	8,1	16,7	7,7	7,6	16,8	7,1	21.21
11,3	9,0	46,3	28,4	39,3	53,0	33,8	33,7	50,9	28,4	21.22
-6,4	4,8	-14,5	-11,8	8,0	49,7	18,6	10,0	49,7	20,8	21.23
.	.	.	.	.	.	.	.	.	.	21.24
.	.	.	.	.	.	.	.	.	.	21.25
0,7	2,2	2,5	0,7	15,2	.	16,0	13,9	.	14,7	21
-27,8	-7,1	-10,9	-9,0	56,5	.	61,4	59,0	.	63,9	22.11
3,7	5,5	1,3	6,5	11,5	x	16,2	11,6	x	16,3	22.12
.	.	.	.	.	.	.	.	.	.	22.13

## 2. Ergebnisse der Betriebe nach Wirtschaftszweigen

Noch: 2.3. Betriebe, Personen, Arbeitsstunden, Löhne, Gehälter, Umsatz – Veränd. zum Vorjahresmonat (in Prozent)

WZ 2003	Wirtschaftszweig Hauptgruppe	Betriebe	Tätige Personen		Geleistete Arbeits- stunden	Arbeits- stunden je tät. Person
			insgesamt	darunter Arbeiter		
22.21	Drucken v. Zeitungen	-	.	.	.	.
22.22	Drucken anderer Druckerzeugnisse	-2,1	5,3	3,2	7,8	2,3
22.23	Druckweiterverarbeitung	33,3	-11,2	-11,7	-5,4	6,5
22.24	Druck- u. Mediovorstufe	-	23,3	-7,1	14,3	-7,3
22.25	Erbringung v. sonst. druckbezogenen Dienstleistungen	-	.	.	.	.
22.31	Vervielfältigung v. bespielten Tonträgern	-	.	.	.	.
22	Verlagsgew., Druckgew., Vervielf. bespielter Tonträger usw.	1,2	-2,1	-3,0	1,3	3,4
DE	Papier-, Verlags- u. Druckgewerbe	0,7	-1,5	-2,1	2,7	4,3
23.20	Mineralölverarbeitung	-	.	.	.	.
23	Kokerei, Mineralölverarb., H. u. Verarb. v. Spalt-, Brutstoffen	-	.	.	.	.
DF	Kokerei, Mineralölverarb., H. u. Verarb. v. Spalt-, Brutstoffen	-	.	.	.	.
24.11	H. v. Industriegasen	-	.	.	.	.
24.12	H. v. Farbstoffen u. Pigmenten	-	.	.	.	.
24.13	H. v. sonst. anorganischen Grundstoffen u. Chemikalien	-	.	.	.	.
24.14	H. v. sonst. organischen Grundstoffen u. Chemikalien	-	.	.	.	.
24.15	H. v. Düngemitteln u. Stickstoffverbindungen	-	.	.	.	.
24.16	H. v. Kunststoffen in Primärformen	-11,1	0,1	0,8	5,2	5,1
24.20	H. v. Schädlingsbekämpfungs-, Pflanzenschutzmitteln usw.	-	.	.	.	.
24.30	H. v. Anstrichmitteln, Druckfarben u. Kitten	-9,1	5,7	10,1	17,6	11,3
24.41	H. v. pharmazeutischen Grundstoffen	-	.	.	.	.
24.42	H. v. pharmaz. Spezialitäten u. sonst. pharmaz. Erzeugnissen	16,7	.	.	.	.
24.51	H. v. Seifen, Wasch-, Reinigungs- u. Poliermitteln	-	-0,6	2,5	8,9	9,5
24.52	H. v. Duftstoffen u. Körperpflegemitteln	-	4,1	3,9	16,3	11,7
24.61	H. v. pyrotechnischen Erzeugnissen	-	.	.	.	.
24.62	H. v. Klebstoffen u. Gelatine	-	-1,8	-1,6	-13,3	-11,7
24.63	H. v. etherischen Ölen	-	.	.	.	.
24.65	H. v. unbespielten Ton-, Bild- u. Datenträgern	x	x	x	x	x
24.66	H. v. sonst. chemischen Erzeugnissen, a. n. g.	-	18,4	17,5	29,9	9,7
24.70	H. v. Chemiefasern	-	.	.	.	.
24	H. v. chemischen Erzeugnissen	1,2	2,4	3,6	12,3	9,7
DG	H. v. chemischen Erzeugnissen	1,2	2,4	3,6	12,3	9,7
25.11	H. v. Bereifungen	-	.	.	.	.
25.12	Runderneuerung v. Bereifungen	-	.	.	.	.
25.13	H. v. sonst. Gummiwaren	-	0,4	-2,9	12,7	12,2
25.21	H. v. Platten, Folien, Schläuchen u. Profilen a. Kunststoffen	-9,5	-0,7	-1,2	8,1	8,9
25.22	H. v. Verpackungsmitteln a. Kunststoffen	16,7	17,3	20,0	28,6	9,6
25.23	H. v. Baubedarfsartikeln a. Kunststoffen	2,3	3,7	7,0	14,0	9,9
25.24	H. v. sonst. Kunststoffwaren	1,9	5,0	5,0	15,8	10,3
25	H. v. Gummi- u. Kunststoffwaren	1,4	3,9	4,6	13,9	9,7
DH	H. v. Gummi- u. Kunststoffwaren	1,4	3,9	4,6	13,9	9,7
26.11	H. v. Flachglas	-	.	.	.	.
26.12	Veredlung u. Bearbeitung v. Flachglas	5,0	-0,1	-1,4	8,2	8,3
26.13	H. v. Hohlglas	-	4,2	6,1	10,7	6,2

Monat Juni 2004

Bruttolohnsumme		Bruttogehaltsumme		Gesamtumsatz			Umsatz aus eigenen Erzeugnissen			WZ 2003
insgesamt	je Arbeiter	insgesamt	je Angest.	insgesamt	darunter Ausland	je tätiger Person	zusammen	darunter Ausland	je tätiger Person	
.	.	.	.	.	.	.	.	.	.	22.21
7,1	3,8	7,8	-2,5	26,2	.	19,8	26,2	.	19,8	22.22
-3,9	8,8	-8,9	-0,5	.	.	.	.	.	.	22.23
-11,8	-5,0	9,2	-18,9	30,5	x	5,8	41,6	x	14,8	22.24
.	.	.	.	.	.	.	.	.	.	22.25
.	.	.	.	.	.	.	.	.	.	22.31
2,3	5,5	1,2	2,5	16,1	.	18,5	16,4	.	18,8	22
1,5	3,7	1,5	2,0	15,6	25,7	17,3	15,1	26,0	16,8	DE
.	.	.	.	.	.	.	.	.	.	23.20
.	.	.	.	.	.	.	.	.	.	23
.	.	.	.	.	.	.	.	.	.	DF
.	.	.	.	.	.	.	.	.	.	24.11
.	.	.	.	.	.	.	.	.	.	24.12
.	.	.	.	.	.	.	.	.	.	24.13
.	.	.	.	.	.	.	.	.	.	24.14
.	.	.	.	.	.	.	.	.	.	24.15
1,6	0,7	1,0	2,2	26,1	46,9	26,0	27,2	46,9	27,1	24.16
.	.	.	.	.	.	.	.	.	.	24.20
7,1	-2,7	8,5	9,9	17,2	2,9	10,9	14,3	2,5	8,2	24.30
.	.	.	.	.	.	.	.	.	.	24.41
.	.	.	.	.	.	.	.	.	.	24.42
12,3	9,5	-2,8	2,2	14,5	.	15,1	14,5	.	15,1	24.51
10,8	6,7	-3,3	-7,5	-14,4	.	-17,8	-14,7	.	-18,1	24.52
.	.	.	.	.	.	.	.	.	.	24.61
12,0	13,7	1,0	3,2	.	.	.	.	.	.	24.62
.	.	.	.	.	.	.	.	.	.	24.63
x	x	x	x	x	x	x	x	x	x	24.65
23,2	4,8	30,6	8,3	23,1	67,0	3,9	25,4	70,3	5,9	24.66
.	.	.	.	.	.	.	.	.	.	24.70
5,2	1,5	3,4	2,7	9,0	10,5	6,5	5,8	7,5	3,3	24
5,2	1,5	3,4	2,7	9,0	10,5	6,5	5,8	7,5	3,3	DG
.	.	.	.	.	.	.	.	.	.	25.11
.	.	.	.	.	.	.	.	.	.	25.12
10,9	14,2	-0,4	-10,6	23,7	-11,1	23,2	26,8	-9,3	26,2	25.13
10,2	11,5	6,2	5,6	21,1	44,8	22,0	18,8	42,4	19,6	25.21
28,3	6,9	10,9	2,5	54,9	.	32,1	59,0	.	35,5	25.22
7,6	0,6	-7,2	-4,2	15,2	18,9	11,2	14,7	17,6	10,7	25.23
9,0	3,8	3,4	-1,3	11,6	8,7	6,3	12,8	9,6	7,5	25.24
9,5	4,8	0,8	-0,9	15,8	19,7	11,5	16,7	19,2	12,3	25
9,5	4,8	0,8	-0,9	15,8	19,7	11,5	16,7	19,2	12,3	DH
.	.	.	.	.	.	.	.	.	.	26.11
-2,6	-1,2	6,4	2,6	7,1	56,2	7,2	8,4	53,4	8,5	26.12
10,4	4,0	-0,3	2,0	14,8	56,3	10,2	14,6	56,4	9,9	26.13

## 2. Ergebnisse der Betriebe nach Wirtschaftszweigen

Noch: 2.3. Betriebe, Personen, Arbeitsstunden, Löhne, Gehälter, Umsatz – Veränd. zum Vorjahresmonat (in Prozent)

WZ 2003	Wirtschaftszweig Hauptgruppe	Betriebe	Tätige Personen		Geleistete Arbeits- stunden	Arbeits- stunden je tät. Person
			insgesamt	darunter Arbeiter		
26.14	H. v. Glasfasern u. Waren daraus	-	0,8	-3,1	-	-0,8
26.15	H., Veredl., Bearb. v. sonst. Glas einschl. techn. Glaswaren	-	.	.	.	.
26.21	H. v. keramischen Haushaltswaren u. Ziergegenständen	-	.	.	.	.
26.22	H. v. Sanitärkeramik	-	.	.	.	.
26.23	H. v. keramischen Isolatoren u. Isolierteilen	-	.	.	.	.
26.25	H. v. keramischen Erzeugnissen, a. n. g.	-	.	.	.	.
26.26	H. v. feuerfesten keramischen Werkstoffen u. Waren	-	-2,4	-2,0	-4,7	-2,4
26.30	H. v. keramischen Wand- u. Bodenfliesen u. -platten	-	.	.	.	.
26.40	H. v. Ziegeln u. sonst. Baukeramik	-	-0,6	-0,1	5,8	6,5
26.61	H. v. Erzeugn. a. Beton, Zement u. Kalksandstein f. d. Bau	-1,9	8,9	10,1	14,8	5,4
26.62	H. v. Gipszeugnissen f. d. Bau	-	.	.	.	.
26.63	H. v. Frischbeton (Transportbeton)	3,5	-19,6	-19,6	-16,8	3,5
26.64	H. v. Mörtel u. anderem Beton (Trockenbeton)	18,2	25,6	23,8	32,1	5,2
26.65	H. v. Faserzementwaren	-	.	.	.	.
26.66	H. v. Erzeugnissen a. Beton, Zement u. Gips, a. n. g.	-	.	.	.	.
26.70	Be- u. Verarbeitung v. Natur- u. Naturwerksteinen, a. n. g.	12,5	.	.	.	.
26.81	H. v. Mühl-, Mahl-, Schleif-, Wetz-, Poliersteinen, Schleifstoffen	-	.	.	.	.
26.82	H. v. sonst. Erzeugn. a. nicht metallischen Mineralien, a. n. g.	257,1	.	.	.	.
26	Glasgewerbe, H. v. Keramik, Verarb. v. Steinen u. Erden	11,0	2,0	1,5	7,4	5,2
DI	Glasgewerbe, H. v. Keramik, Verarb. v. Steinen u. Erden	11,0	2,0	1,5	7,4	5,2
27.10	Erzeugung v. Roheisen, Stahl u. Ferrolegierungen	-	-0,9	-0,2	-3,5	-2,7
27.21	H. v. Rohren, Rohrform-, Rohrverschlussstücken a. Gusseisen	-	.	.	.	.
27.22	H. v. Stahlrohren, Rohrformstücken usw. a. Stahl	-28,6	.	.	.	.
27.31	H. v. Blankstahl	-	.	.	.	.
27.32	H. v. Kaltband mit einer Breite v. weniger als 600 mm	-	.	.	.	.
27.33	H. v. Kaltprofilen	-	.	.	.	.
27.41	Erzeugung u. erste Bearbeitung v. Edelmetallen	-	.	.	.	.
27.42	Erzeugung u. erste Bearbeitung v. Aluminium	-	.	.	.	.
27.43	Erzeugung u. erste Bearbeitung v. Blei, Zink u. Zinn	-	8,1	10,5	17,1	8,3
27.44	Erzeugung u. erste Bearbeitung v. Kupfer	-	.	.	.	.
27.45	Erzeugung u. erste Bearbeitung v. sonst. NE-Metallen	-	.	.	.	.
27.51	Eisengießereien	-5,9	-0,1	0,6	10,0	10,1
27.52	Stahlgießereien	-	.	.	.	.
27.53	Leichtmetallgießereien	-7,7	4,5	5,3	22,6	17,3
27.54	Buntmetallgießereien	-	.	.	.	.
27	Metallerzeugung u. -bearbeitung	-6,2	-0,6	0,4	8,2	8,8
28.11	H. v. Metallkonstruktionen	2,3	-4,4	-3,9	4,8	9,6
28.12	H. v. Ausbauelementen a. Metall	22,2	2,5	4,9	8,4	5,8
28.21	H. v. Metallbehältern m. Fassungsvermögen v. mehr a. 300 l	-	.	.	.	.
28.22	H. v. Heizkörpern u. -kesseln f. Zentralheizungen	-	.	.	.	.
28.30	H. v. Dampfkesseln (oh. Zentralheizungskessel)	10,5	-5,4	-0,2	1,2	7,0
28.40	H. v. Schmiede-, Press-, Zieh- u. Stanzteilen usw.	5,7	4,7	3,9	8,3	3,4
28.51	Oberflächenveredlung u. Wärmebehandlung	10,2	12,3	10,5	21,8	8,5
28.52	Mechanik, a. n. g.	6,5	4,3	4,5	15,1	10,3
28.62	H. v. Werkzeugen	-6,7	1,5	2,2	7,2	5,6
28.63	H. v. Schließern u. Beschlägen a. unedl. Metallen	-	2,1	1,2	13,3	10,9
28.71	H. v. Metallbehältern m. Fassungsverm. v. 300 l oder weniger	100,0	.	.	.	.
28.72	H. v. Verpackungen u. Verschlüssen a. Eisen, Stahl, NE-Metall	-	.	.	.	.

Bruttolohnsumme		Bruttogehaltsumme		Gesamtumsatz			Umsatz aus eigenen Erzeugnissen			WZ 2003
insgesamt	je Arbeiter	insgesamt	je Angest.	insgesamt	darunter Ausland	je tätiger Person	zusammen	darunter Ausland	je tätiger Person	
9,2	12,7	-3,2	-12,1	.	.	.	.	.	.	26.14
.	.	.	.	.	.	.	.	.	.	26.15
.	.	.	.	.	.	.	.	.	.	26.21
.	.	.	.	.	.	.	.	.	.	26.22
.	.	.	.	.	.	.	.	.	.	26.23
.	.	.	.	.	.	.	.	.	.	26.25
-3,3	-1,4	2,9	6,6	22,5	-4,1	25,5	19,7	-3,9	22,7	26.26
.	.	.	.	.	.	.	.	.	.	26.30
7,2	7,3	-35,9	-34,3	17,1	.	17,8	15,5	.	16,2	26.40
18,4	7,5	11,1	5,1	18,3	.	8,6	17,9	.	8,2	26.61
.	.	.	.	.	.	.	.	.	.	26.62
-15,2	5,4	-16,2	4,5	5,0	x	30,6	6,4	x	32,4	26.63
29,1	4,2	30,1	2,6	22,9	.	-2,2	15,2	.	-8,2	26.64
.	.	.	.	.	.	.	.	.	.	26.65
.	.	.	.	.	.	.	.	.	.	26.66
.	.	.	.	.	.	.	.	.	.	26.70
.	.	.	.	.	.	.	.	.	.	26.81
.	.	.	.	.	.	.	.	.	.	26.82
5,2	3,6	2,0	-1,4	17,0	28,3	14,7	16,0	24,6	13,7	26
5,2	3,6	2,0	-1,4	17,0	28,3	14,7	16,0	24,6	13,7	DI
20,1	20,4	-12,1	-8,7	66,6	.	68,1	66,6	.	68,1	27.10
.	.	.	.	.	.	.	.	.	.	27.21
.	.	.	.	.	.	.	.	.	.	27.22
.	.	.	.	.	.	.	.	.	.	27.31
.	.	.	.	.	.	.	.	.	.	27.32
.	.	.	.	.	.	.	.	.	.	27.33
.	.	.	.	.	.	.	.	.	.	27.41
.	.	.	.	.	.	.	.	.	.	27.42
16,4	5,3	-5,3	-3,3	55,1	.	43,4	70,7	.	57,9	27.43
.	.	.	.	.	.	.	.	.	.	27.44
.	.	.	.	.	.	.	.	.	.	27.45
7,9	7,2	1,6	5,6	34,0	26,9	34,1	34,3	27,8	34,4	27.51
.	.	.	.	.	.	.	.	.	.	27.52
16,4	10,5	4,4	3,1	5,3	65,5	0,8	8,2	65,9	3,6	27.53
.	.	.	.	.	.	.	.	.	.	27.54
12,0	11,5	-1,9	2,7	26,2	43,8	27,0	26,7	44,1	27,5	27
-0,2	3,8	-0,5	5,3	26,2	.	32,0	25,6	.	31,4	28.11
6,2	1,2	-1,5	2,2	20,7	.	17,8	23,2	.	20,2	28.12
.	.	.	.	.	.	.	.	.	.	28.21
.	.	.	.	.	.	.	.	.	.	28.22
0,3	0,6	-10,1	11,3	92,9	.	103,9	92,8	.	103,8	28.30
8,3	4,2	4,2	-4,0	18,3	8,6	12,9	17,7	8,6	12,4	28.40
10,9	0,3	22,8	1,0	23,5	232,6	10,0	22,2	232,0	8,8	28.51
11,0	6,2	7,7	4,0	8,3	-4,8	3,8	23,2	9,2	18,1	28.52
5,1	2,8	3,6	3,9	-39,9	.	-40,9	-40,2	.	-41,1	28.62
3,4	2,2	4,7	-1,3	25,6	.	23,0	26,0	.	23,3	28.63
.	.	.	.	.	.	.	.	.	.	28.71
.	.	.	.	.	.	.	.	.	.	28.72

## 2. Ergebnisse der Betriebe nach Wirtschaftszweigen

Noch: 2.3. Betriebe, Personen, Arbeitsstunden, Löhne, Gehälter, Umsatz – Veränd. zum Vorjahresmonat (in Prozent)

WZ 2003	Wirtschaftszweig Hauptgruppe	Betriebe	Tätige Personen		Geleistete Arbeits- stunden	Arbeits- stunden je tät. Person
			insgesamt	darunter Arbeiter		
28.73	H. v. Drahtwaren	11,1	5,2	6,5	18,8	13,0
28.74	H. v. Schrauben, Nieten, Ketten u. Federn	-	8,3	7,5	16,2	7,3
28.75	H. v. sonst. Metallwaren, a. n. g.	9,1	5,3	4,8	11,1	5,5
28	H. v. Metallerzeugnissen	5,4	1,9	2,2	9,8	7,8
DJ	Metallerzeugung u. -bearbeitung, H. v. Metallerzeugnissen	3,9	1,3	1,7	9,5	8,1
29.11	H. v. Verbrennungsmotoren, Turbinen (oh. f. Luft-, Straßenfzg.)	-	.	.	.	.
29.12	H. v. Pumpen u. Kompressoren	-	3,9	3,8	13,7	9,4
29.13	H. v. Armaturen	-8,3	.	.	.	.
29.14	H. v. Lagern, Getrieben, Zahnrädern u. Antriebselementen	5,0	4,9	2,7	10,4	5,3
29.21	H. v. Öfen u. Brennern	-10,0	-11,1	-13,3	-	12,5
29.22	H. v. Hebezeugen u. Fördermitteln	11,3	6,5	10,9	15,5	8,5
29.23	H. v. Kälte- u. Lufttechn. Erzeugnissen, nicht f. d. Haushalt	-	-1,0	1,8	-0,7	0,2
29.24	H. v. sonst. nicht wirtschaftszweigspez. Maschinen, a. n. g.	3,2	-1,9	1,4	5,8	7,9
29.31	H. v. land- u. forstwirtschaftlichen Zugmaschinen	-	.	.	.	.
29.32	H. v. sonst. land- u. forstwirtschaftlichen Maschinen	14,3	.	.	.	.
29.41	H. v. handgeführten kraftbetriebenen Werkzeugen	-	-4,9	-6,1	8,5	14,0
29.42	H. v. Werkzeugmaschinen f. d. Metallbearbeitung	4,9	-1,1	-4,2	10,4	11,7
29.43	H. v. Werkzeugmaschinen, a. n. g.	-10,0	-1,8	-1,2	5,0	6,9
29.51	H. v. Masch. f. d. Metallerzeugung, v. Walzwerkseinricht. usw.	-	-33,6	-37,2	-28,6	7,6
29.52	H. v. Bergwerks-, Bau- u. Baustoffmaschinen	7,7	18,3	14,7	25,4	6,0
29.53	H. v. Masch. f. d. Ernährungsgewerbe u. d. Tabakverarbeitung	-	-5,5	-4,4	-1,0	4,8
29.54	H. v. Masch. f. d. Textil-, Bekleidungs- u. Ledergewerbe	7,1	0,6	1,5	9,0	8,3
29.55	H. v. Masch. f. d. Papiergewerbe	25,0	10,3	7,4	17,7	6,7
29.56	H. v. Masch. f. bestimmte Wirtschaftszweige, a. n. g.	9,0	1,5	3,7	14,7	13,0
29.71	H. v. elektrischen Haushaltsgeräten	-20,0	-	1,4	15,6	15,6
29.72	H. v. nichtelektr. Heiz-, Koch-, Heißwasser-, Heißluftger. a. n. g.	-11,1	2,2	2,5	2,0	-0,2
29	Maschinenbau	4,4	1,4	1,9	10,4	8,9
DK	Maschinenbau	4,4	1,4	1,9	10,4	8,9
30.02	H. v. Datenverarbeitungsgeräten u. -einrichtungen	-	-7,2	-1,9	-1,0	6,7
30	H. v. Büromaschinen, DV-Geräten u. -Einrichtungen	-	-7,2	-1,9	-1,0	6,7
31.10	H. v. Elektromotoren, Generatoren u. Transformatoren	-3,7	-4,5	-4,7	4,2	9,0
31.20	H. v. Elektrizitätsverteilungs- u. -schalteinrichtungen	6,8	-4,1	4,7	14,5	19,4
31.30	H. v. isolierten Elektrokabeln, -leitungen u. -drähten	16,7	11,4	13,0	22,6	10,1
31.40	H. v. Akkumulatoren u. Batterien	25,0	7,6	9,3	4,9	-2,5
31.50	H. v. elektrischen Lampen u. Leuchten	-5,6	-5,3	-5,9	0,4	6,0
31.61	H. v. elektr. Ausrüstungen f. Motoren u. Fahrzeuge, a. n. g.	-14,3	-11,0	-10,1	5,8	18,9
31.62	H. v. sonst. elektrischen Ausrüstungen, a. n. g.	15,4	32,1	38,2	35,9	2,8
31	H. v. Geräten der Elektrizitätserzeugung, -verteilung u. Ä.	5,2	-1,4	1,8	11,3	12,8
32.10	H. v. elektronischen Bauelementen	20,8	7,1	4,9	13,9	6,4
32.20	H. v. Geräten u. Einrichtungen d. Telekommunikationstechnik	8,7	25,5	13,0	37,6	9,7
32.30	H. v. Rundfunkgeräten sowie phono- u. videotechn. Geräten	-9,1	3,3	5,2	13,9	10,3
32	Rundfunk- u. Nachrichtentechnik	10,3	10,2	6,3	18,1	7,2
33.10	H. v. medizinischen Geräten u. orthopädischen Erzeugnissen	21,0	12,1	20,2	19,6	6,7
33.20	H. v. Mess-, Kontroll-, Navigations- u. ä. Instrumenten usw.	-	1,9	3,6	10,5	8,4



Monat Juni 2004

Bruttolohnsumme		Bruttogehaltsumme		Gesamtumsatz			Umsatz aus eigenen Erzeugnissen			WZ 2003
insgesamt	je Arbeiter	insgesamt	je Angest.	insgesamt	darunter Ausland	je tätiger Person	zusammen	darunter Ausland	je tätiger Person	
13,0	6,1	-10,3	-9,2	41,0	.	34,0	49,0	.	41,7	28.73
14,4	6,4	19,5	7,8	14,9	18,3	6,1	16,9	20,8	7,9	28.74
6,3	1,4	7,9	0,8	16,1	25,7	10,3	16,9	25,5	11,1	28.75
7,0	4,7	3,9	3,1	15,4	20,2	13,2	16,4	21,6	14,3	28
8,4	6,5	2,5	2,8	19,2	31,2	17,7	20,1	32,4	18,6	DJ
.	.	.	.	.	.	.	.	.	.	29.11
1,2	-2,6	-1,9	-5,9	66,4	.	60,0	67,7	.	61,4	29.12
.	.	.	.	.	.	.	.	.	.	29.13
7,2	4,3	2,1	-8,8	18,5	27,1	12,9	19,0	27,3	13,4	29.14
-5,3	9,3	.	6,8	-13,3	.	-2,5	-13,9	.	-3,1	29.21
1,1	-8,9	-2,0	-1,0	35,9	.	27,6	40,2	.	31,7	29.22
12,5	10,5	-2,1	2,8	10,8	-6,8	11,8	14,3	-6,3	15,4	29.23
5,3	3,8	-3,5	1,8	38,3	.	40,9	37,8	.	40,4	29.24
.	.	.	.	.	.	.	.	.	.	29.31
.	.	.	.	.	.	.	.	.	.	29.32
2,7	9,4	4,4	3,0	.	.	.	.	.	.	29.41
8,2	12,9	14,0	10,7	-6,7	99,1	-5,6	-6,6	101,3	-5,5	29.42
-1,6	-0,4	-1,3	1,8	.	.	.	.	.	.	29.43
-32,8	7,0	-18,2	5,2	.	.	.	.	.	.	29.51
12,2	-2,1	16,4	-6,8	30,0	22,6	9,8	24,0	-56,9	4,8	29.52
3,2	8,0	-3,7	4,2	23,0	57,3	30,2	22,2	57,3	29,3	29.53
5,8	4,2	-6,5	-5,4	55,8	86,1	54,9	55,0	84,1	54,0	29.54
31,7	22,6	29,8	12,3	.	.	.	.	.	.	29.55
8,4	4,5	0,1	1,7	90,3	96,0	87,5	95,6	102,7	92,7	29.56
18,7	17,0	-8,1	-1,7	23,8	.	23,8	24,8	.	24,8	29.71
-10,4	-12,7	-2,9	-4,1	7,4	.	5,1	8,8	.	6,4	29.72
6,2	4,2	1,8	1,4	38,0	53,6	36,2	38,8	54,7	36,9	29
6,2	4,2	1,8	1,4	38,0	53,6	36,2	38,8	54,7	36,9	DK
3,9	5,9	-6,7	8,7	-14,7	.	-8,1	-4,9	.	2,4	30.02
3,9	5,9	-6,7	8,7	-14,7	.	-8,1	-4,9	.	2,4	30
-10,1	-5,6	-10,2	-6,8	2,8	14,9	7,6	3,2	14,2	8,0	31.10
6,5	1,7	-18,0	-2,2	-6,2	-17,8	-2,2	-5,8	-17,5	-1,8	31.20
16,6	3,3	15,8	9,4	.	.	.	.	.	.	31.30
11,6	2,2	-0,4	-2,0	.	.	.	.	.	.	31.40
-3,5	2,6	-5,3	-1,9	12,4	17,9	18,7	11,2	13,2	17,4	31.50
-6,3	4,2	-18,1	-2,3	20,4	.	35,3	20,4	.	35,3	31.61
63,2	18,1	29,2	1,4	12,5	.	-14,8	23,3	.	-6,7	31.62
2,9	1,0	-9,7	-2,1	2,4	-2,6	3,8	2,8	-0,7	4,3	31
7,8	2,8	15,2	5,6	58,4	.	48,0	41,8	.	32,4	32.10
31,3	16,2	40,2	2,8	30,6	.	4,1	25,8	.	0,2	32.20
15,5	9,8	-17,9	-17,9	8,2	.	4,7	2,8	.	-0,5	32.30
11,9	5,2	19,0	4,5	54,5	.	40,3	39,4	.	26,5	32
17,7	-2,1	-8,6	-3,6	9,4	-31,5	-2,4	14,6	-30,8	2,3	33.10
12,7	8,8	9,0	8,5	19,6	-4,5	17,4	19,7	-5,2	17,4	33.20

## 2. Ergebnisse der Betriebe nach Wirtschaftszweigen

Noch: 2.3. Betriebe, Personen, Arbeitsstunden, Löhne, Gehälter, Umsatz – Veränd. zum Vorjahresmonat (in Prozent)

WZ 2003	Wirtschaftszweig Hauptgruppe	Betriebe	Tätige Personen		Geleistete Arbeits- stunden	Arbeits- stunden je tät. Person
			insgesamt	darunter Arbeiter		
33.30	H. v. industriellen Prozesssteuerungseinrichtungen	14,3	0,2	-0,3	14,9	14,7
33.40	H. v. optischen u. fotografischen Geräten	50,0	.	.	.	.
33.50	H. v. Uhren	-	.	.	.	.
33	Medizin-, Mess-, Steuer-, Regelungstechnik, Optik, H. v. Uhren	13,4	7,2	13,3	17,5	9,6
DL	H. v. Büromaschinen; Elektrotechnik, Feinmechanik, Optik	8,7	4,7	5,3	14,8	9,7
34.10	H. v. Kraftwagen u. Kraftwagenmotoren	-	.	.	.	.
34.20	H. v. Karosserien, Aufbauten u. Anhängern	8,0	.	.	.	.
34.30	H. v. Teilen u. Zubehör f. Kraftwagen u. Kraftwagenmotoren	9,3	6,0	5,4	28,0	20,7
34	H. v. Kraftwagen u. Kraftwagenteilen	8,2	4,2	4,1	68,0	61,2
35.11	Schiffbau (oh. Boots- u. Yachtbau)	-	.	.	.	.
35.12	Boots- u. Yachtbau	-	.	.	.	.
35.20	Bahnindustrie	10,0	-14,0	-16,5	-8,2	6,7
35.30	Luft- u. Raumfahrzeugbau	-20,0	.	.	.	.
35.41	H. v. Krafrädern	-	.	.	.	.
35.42	H. v. Fahrrädern	-	0,5	-2,1	11,9	11,3
35.43	H. v. Behindertenfahrzeugen	-	.	.	.	.
35	Sonstiger Fahrzeugbau	-	-11,6	-14,1	-2,3	10,5
DM	Fahrzeugbau	6,4	0,4	0,1	47,9	47,2
36.11	H. v. Sitzmöbeln	-6,2	-7,2	-7,0	20,3	29,6
36.12	H. v. Büro- u. Ladenmöbeln	-5,0	-0,8	-2,3	6,8	7,7
36.13	H. v. Küchenmöbeln	-	-2,4	-0,7	6,9	9,5
36.14	H. v. sonst. Möbeln	-	7,8	9,2	8,3	0,5
36.15	H. v. Matratzen	-	-9,8	-10,0	-4,5	5,8
36.22	H. v. Schmuck, Gold-, Silberschmiedew. (oh. Phantasieschm.)	-	.	.	.	.
36.30	H. v. Musikinstrumenten	7,1	-4,3	-5,0	5,1	9,8
36.40	H. v. Sportgeräten	-	.	.	.	.
36.50	H. v. Spielwaren	-	-10,7	-11,5	-1,2	10,7
36.62	H. v. Besen u. Bürsten	-	-4,7	-5,4	1,3	6,3
36.63	H. v. Erzeugnissen, a. n. g.	-21,4	-17,2	-20,3	-5,2	14,5
36	H. v. Möbeln, Schmuck, Musikinstr., Sportgeräten, Spielw.	-3,3	-4,0	-4,5	5,4	9,8
37.10	Recycling v. metallischen Altmaterialien u. Reststoffen	-	-3,7	-2,8	6,3	10,4
37.20	Recycling v. nicht metallischen Altmaterialien u. Reststoffen	4,8	26,0	29,4	34,7	6,9
37	Recycling	3,8	21,8	25,1	30,7	7,4
DN	H. v. Möbeln, Schmuck, Musikinstr., Sportg., Spielw.; Recycl.	-2,0	-1,6	-2,0	8,1	9,9
D	Verarbeitendes Gewerbe	6,3	2,0	2,0	13,6	11,4
Hauptgruppen:						
A+EN	Vorleistungsgüterproduzenten und Energie	4,5	3,5	3,8	12,1	8,2
B	Investitionsgüterproduzenten	6,0	1,3	1,3	20,4	18,9
GG	Gebrauchsgüterproduzenten	-2,4	-1,1	-1,6	10,2	11,5
VG	Verbrauchsgüterproduzenten	9,4	0,3	-0,2	5,7	5,3
<b>Insgesamt</b>		<b>5,7</b>	<b>1,9</b>	<b>2,0</b>	<b>13,5</b>	<b>11,4</b>

Monat Juni 2004

Bruttolohnsumme		Bruttogehaltsumme		Gesamtumsatz			Umsatz aus eigenen Erzeugnissen			WZ 2003
insgesamt	je Arbeiter	insgesamt	je Angest.	insgesamt	darunter Ausland	je tätiger Person	zusammen	darunter Ausland	je tätiger Person	
6,5	6,8	9,4	8,5	-24,6	x	-24,7	-25,8	x	-25,9	33.30
.	.	.	.	.	.	.	.	.	.	33.40
.	.	.	.	.	.	.	.	.	.	33.50
15,1	1,6	4,7	5,6	9,5	-2,8	2,2	11,1	-2,3	3,7	33
8,1	2,7	7,8	3,9	30,3	8,5	24,5	23,3	9,1	17,8	DL
.	.	.	.	.	.	.	.	.	.	34.10
.	.	.	.	.	.	.	.	.	.	34.20
13,5	7,6	12,3	3,6	63,1	40,7	53,9	73,1	40,7	63,3	34.30
55,6	49,5	15,7	10,5	165,7	324,9	155,1	181,3	325,3	170,0	34
.	.	.	.	.	.	.	.	.	.	35.11
.	.	.	.	.	.	.	.	.	.	35.12
-6,9	11,5	3,5	11,2	-18,6	.	-5,4	-20,1	.	-7,1	35.20
.	.	.	.	.	.	.	.	.	.	35.30
.	.	.	.	.	.	.	.	.	.	35.41
-1,3	0,9	38,7	25,1	.	.	.	.	.	.	35.42
.	.	.	.	.	.	.	.	.	.	35.43
-7,7	7,4	5,1	10,1	-12,2	43,8	-0,7	-12,8	43,9	-1,4	35
38,3	38,2	12,3	10,3	138,0	300,7	137,0	149,6	301,2	148,6	DM
22,5	31,6	11,3	21,0	136,2	.	154,5	136,2	.	154,4	36.11
-2,4	-0,1	2,7	0,1	32,4	60,9	33,5	29,1	57,6	30,2	36.12
-4,0	-3,3	-2,3	3,4	.	.	.	.	.	.	36.13
7,2	-1,9	4,3	1,6	28,3	29,0	19,1	24,8	29,6	15,8	36.14
-10,6	-0,7	-2,3	6,7	.	.	.	.	.	.	36.15
.	.	.	.	.	.	.	.	.	.	36.22
-7,2	-2,3	7,6	6,9	7,4	22,8	12,2	5,3	24,8	10,1	36.30
.	.	.	.	.	.	.	.	.	.	36.40
-13,1	-1,8	2,6	10,5	4,0	94,3	16,5	4,0	94,3	16,5	36.50
-0,6	5,1	2,0	3,1	3,7	.	8,8	-1,6	.	3,2	36.62
-10,9	11,8	-4,8	3,2	-0,9	.	19,7	-3,9	.	16,0	36.63
0,0	4,7	3,4	5,5	34,1	13,7	39,6	33,3	12,9	38,8	36
1,7	4,6	39,3	47,7	34,7	.	40,0	34,3	.	39,5	37.10
35,2	4,5	19,3	1,7	40,8	.	11,8	37,0	.	8,8	37.20
30,8	4,5	22,3	7,7	39,3	131,8	14,4	36,1	134,5	11,8	37
3,0	5,1	5,9	6,0	34,8	22,0	37,1	33,7	21,8	35,9	DN
10,9	8,7	4,8	2,8	31,7	57,7	29,2	33,9	59,5	31,3	D
8,0	4,0	5,3	2,5	19,8	12,5	15,7	17,2	12,4	13,2	A+EN
17,5	16,0	5,6	4,4	71,7	139,6	69,6	76,3	142,8	74,0	B
2,1	3,8	3,9	3,4	29,1	14,5	30,6	28,5	15,0	30,0	GG
3,5	3,8	1,3	-0,1	1,0	15,9	0,7	5,9	15,6	5,6	VG
10,7	8,6	4,7	2,8	30,9	57,6	28,5	33,1	59,4	30,6	

### 3. Ergebnisse der Betriebe nach Hauptgruppen und Kreisen

#### 3.1. Betriebe, Personen, Arbeitsstunden, Löhne, Gehälter und Umsatz

Kreis-Nr.	Kreis Regierungsbezirk	Betriebe	Tätige Personen		Geleistete Arbeits- stunden	Arbeits- stunden je tät. Person
			insgesamt	darunter Arbeiter		
					1 000	Std.
61	Chemnitz, Stadt	161	12 516	7 910	1 872	150
	Vorleistungsgüterproduzenten und Energie	60	3 972	2 782	586	148
	Investitionsgüterproduzenten	70	6 173	3 966	930	151
	Gebrauchsgüterproduzenten	1	.	.	.	.
	Verbrauchsgüterproduzenten	30	.	.	.	.
66	Plauen, Stadt	55	5 027	3 409	730	145
	Vorleistungsgüterproduzenten und Energie	17	1 400	977	205	146
	Investitionsgüterproduzenten	12	2 270	1 474	330	145
	Gebrauchsgüterproduzenten	2	.	.	.	.
	Verbrauchsgüterproduzenten	24	.	.	.	.
67	Zwickau, Stadt	60	12 375	10 288	1 854	150
	Vorleistungsgüterproduzenten und Energie	21	1 392	1 041	196	141
	Investitionsgüterproduzenten	28	9 947	8 498	1 510	152
	Gebrauchsgüterproduzenten	1	.	.	.	.
	Verbrauchsgüterproduzenten	10	.	.	.	.
71	Annaberg	98	6 540	5 253	954	146
	Vorleistungsgüterproduzenten und Energie	52	3 519	2 912	502	143
	Investitionsgüterproduzenten	22	1 681	1 265	248	148
	Gebrauchsgüterproduzenten	5	229	188	35	153
	Verbrauchsgüterproduzenten	19	1 111	888	170	153
73	Chemnitzer Land	104	9 612	7 101	1 413	147
	Vorleistungsgüterproduzenten und Energie	38	3 146	2 397	433	138
	Investitionsgüterproduzenten	43	4 943	3 639	764	155
	Gebrauchsgüterproduzenten	1	.	.	.	.
	Verbrauchsgüterproduzenten	22	.	.	.	.
77	Freiberg	146	9 620	7 284	1 449	151
	Vorleistungsgüterproduzenten und Energie	73	5 803	4 418	882	152
	Investitionsgüterproduzenten	32	1 486	1 042	220	148
	Gebrauchsgüterproduzenten	14	673	487	100	149
	Verbrauchsgüterproduzenten	27	1 658	1 337	246	148
78	Vogtlandkreis	184	12 700	9 761	1 877	148
	Vorleistungsgüterproduzenten und Energie	59	3 334	2 648	494	148
	Investitionsgüterproduzenten	45	3 910	2 817	591	151
	Gebrauchsgüterproduzenten	17	1 372	1 173	210	153
	Verbrauchsgüterproduzenten	63	4 084	3 123	582	143
81	Mittlerer Erzgebirgskreis	100	5 786	4 504	838	145
	Vorleistungsgüterproduzenten und Energie	50	3 333	2 634	491	147
	Investitionsgüterproduzenten	19	1 091	878	148	136
	Gebrauchsgüterproduzenten	6	350	254	57	163
	Verbrauchsgüterproduzenten	25	1 012	738	142	140

Bruttolohnsumme		Bruttogehaltsumme		Gesamtumsatz			Umsatz aus eigenen Erzeugnissen			Kreis-Nr.
insgesamt	je Arbeiter	insgesamt	je Angest.	insgesamt	darunter Ausland	je tätiger Person	zusammen	darunter Ausland	je tätiger Person	
1 000 €	€	1 000 €	€	1 000 €		€	1 000 €		€	
16 559	2 093	14 895	3 234	214 887	75 931	17 169	208 504	74 794	16 659	61
5 360	1 927	3 841	3 228	45 505	8 392	11 456	43 294	7 941	10 900	
9 276	2 339	7 951	3 603	140 687	65 244	22 791	138 570	64 582	22 448	
.	.	.	.	.	.	.	.	.	.	
7 018	2 059	5 664	3 501	52 655	17 483	10 474	48 962	15 514	9 740	66
2 291	2 345	1 575	3 723	18 249	7 079	13 035	15 678	5 110	11 199	
3 318	2 251	2 803	3 521	17 054	8 296	7 513	16 812	8 296	7 406	
.	.	.	.	.	.	.	.	.	.	
25 391	2 468	7 118	3 411	427 875	234 120	34 576	420 917	233 433	34 013	67
2 519	2 420	1 168	3 328	23 194	7 157	16 662	20 569	6 593	14 777	
21 535	2 534	5 208	3 594	377 242	226 900	37 925	372 953	226 776	37 494	
.	.	.	.	.	.	.	.	.	.	
8 032	1 529	3 629	2 820	72 455	20 580	11 079	70 080	20 396	10 716	71
4 409	1 514	1 592	2 623	29 547	8 001	8 396	28 486	7 835	8 095	
2 212	1 749	1 508	3 625	33 562	10 897	19 965	32 547	10 897	19 362	
330	1 755	100	2 439	1 614	501	7 048	1 582	483	6 908	
1 081	1 217	429	1 924	7 731	1 182	6 959	7 465	1 181	6 719	
12 526	1 764	6 574	2 618	147 234	35 391	15 318	141 339	34 594	14 704	73
3 795	1 583	1 851	2 471	28 157	7 906	8 950	26 876	7 188	8 543	
7 278	2 000	4 085	3 133	107 103	26 771	21 668	106 047	26 696	21 454	
.	.	.	.	.	.	.	.	.	.	
12 423	1 706	6 735	2 883	118 369	33 478	12 304	112 354	33 121	11 679	77
8 269	1 872	4 222	3 048	77 187	30 286	13 301	72 993	30 039	12 578	
1 827	1 753	1 380	3 108	15 870	1 897	10 680	14 976	1 803	10 078	
671	1 378	479	2 575	6 002	577	8 918	5 955	561	8 848	
1 655	1 238	655	2 040	19 310	718	11 647	18 430	718	11 116	
15 658	1 604	7 408	2 521	139 959	31 472	11 020	132 846	29 384	10 460	78
4 210	1 590	1 809	2 637	32 120	6 345	9 634	31 390	6 288	9 415	
5 429	1 927	3 161	2 892	56 167	11 676	14 365	52 636	10 316	13 462	
1 901	1 621	479	2 407	11 482	3 818	8 369	9 784	3 150	7 131	
4 117	1 318	1 959	2 039	40 191	9 634	9 841	39 036	9 630	9 558	
6 642	1 475	2 857	2 229	43 896	10 992	7 587	41 860	10 716	7 235	81
4 216	1 601	1 790	2 561	26 467	7 812	7 941	25 395	7 542	7 619	
1 342	1 528	459	2 155	8 176	2 172	7 494	7 639	2 166	7 002	
342	1 346	244	2 542	2 223	694	6 351	2 200	694	6 286	
742	1 005	364	1 328	7 030	314	6 947	6 627	314	6 548	

## 3. Ergebnisse der Betriebe nach Hauptgruppen und Kreisen

Noch: 3.1. Betriebe, Personen, Arbeitsstunden, Löhne, Gehälter und Umsatz

Kreis-Nr.	Kreis Regierungsbezirk	Betriebe	Tätige Personen		Geleistete Arbeits- stunden	Arbeits- stunden je tät. Person
			insgesamt	darunter Arbeiter		
					1 000	Std.
82	Mittweida	137	8 740	6 340	1 284	147
	Vorleistungsgüterproduzenten und Energie	70	4 285	3 147	625	146
	Investitionsgüterproduzenten	35	2 514	1 718	380	151
	Gebrauchsgüterproduzenten	9	454	328	69	152
	Verbrauchsgüterproduzenten	23	1 487	1 147	210	141
88	Stollberg	90	5 590	4 036	808	145
	Vorleistungsgüterproduzenten und Energie	43	3 045	2 355	435	143
	Investitionsgüterproduzenten	27	1 478	964	221	150
	Gebrauchsgüterproduzenten	4	129	96	17	132
	Verbrauchsgüterproduzenten	16	938	621	135	144
91	Aue-Schwarzenberg	107	8 303	6 333	1 260	152
	Vorleistungsgüterproduzenten und Energie	47	4 325	3 304	648	150
	Investitionsgüterproduzenten	34	2 773	2 132	436	157
	Gebrauchsgüterproduzenten	5	218	164	30	138
	Verbrauchsgüterproduzenten	21	987	733	147	149
93	Zwickauer Land	70	4 396	3 507	647	147
	Vorleistungsgüterproduzenten und Energie	30	1 545	1 232	231	150
	Investitionsgüterproduzenten	27	2 245	1 770	325	145
	Gebrauchsgüterproduzenten	1	.	.	.	.
	Verbrauchsgüterproduzenten	12	.	.	.	.
	<b>Regierungsbezirk Chemnitz</b>	<b>1 312</b>	<b>101 205</b>	<b>75 726</b>	<b>14 986</b>	<b>148</b>
	Vorleistungsgüterproduzenten und Energie	560	39 099	29 847	5 729	147
	Investitionsgüterproduzenten	394	40 511	30 163	6 102	151
	Gebrauchsgüterproduzenten	66	3 950	3 121	589	149
	Verbrauchsgüterproduzenten	292	17 645	12 595	2 567	145

Bruttolohnsumme		Bruttogehaltsumme		Gesamtumsatz			Umsatz aus eigenen Erzeugnissen			Kreis- Nr.
insgesamt	je Arbeiter	insgesamt	je Angest.	insgesamt	darunter Ausland	je tätiger Person	zusammen	darunter Ausland	je tätiger Person	
1 000 €	€	1 000 €	€	1 000 €		€	1 000 €		€	
11 469	1 809	6 917	2 882	106 603	20 748	12 197	100 432	20 610	11 491	82
6 020	1 913	3 227	2 836	63 842	11 456	14 899	60 160	11 317	14 040	
3 787	2 204	2 787	3 501	29 237	8 642	11 630	27 196	8 642	10 818	
406	1 238	247	1 960	2 772	175	6 106	2 697	174	5 941	
1 256	1 095	656	1 929	10 751	476	7 230	10 379	476	6 980	
6 802	1 685	3 728	2 399	51 310	7 625	9 179	49 005	7 405	8 767	88
4 163	1 768	1 800	2 609	32 709	6 047	10 742	31 777	5 950	10 436	
1 717	1 781	1 370	2 665	13 756	1 366	9 307	12 654	1 245	8 562	
115	1 198	63	1 909	645	-	5 000	645	-	5 000	
807	1 300	495	1 562	4 199	212	4 477	3 929	210	4 189	
10 219	1 614	5 079	2 578	78 467	20 030	9 450	62 028	15 028	7 471	91
5 928	1 794	2 924	2 864	48 106	14 363	11 123	34 032	9 963	7 869	
3 320	1 557	1 675	2 613	21 836	4 101	7 875	20 868	3 937	7 525	
180	1 098	115	2 130	1 551	806	7 115	1 530	806	7 018	
791	1 079	365	1 437	6 974	760	7 066	5 598	321	5 672	
5 998	1 710	2 599	2 924	50 392	11 072	11 463	49 619	11 046	11 287	93
1 839	1 493	858	2 741	18 517	4 653	11 985	18 211	4 627	11 787	
3 513	1 985	1 553	3 269	27 660	6 395	12 321	27 233	6 394	12 131	
.	.	.	.	.	.	.	.	.	.	
.	.	.	.	.	.	.	.	.	.	
<b>138 735</b>	<b>1 832</b>	<b>73 203</b>	<b>2 873</b>	<b>1 504 101</b>	<b>518 922</b>	<b>14 862</b>	<b>1 437 948</b>	<b>506 039</b>	<b>14 208</b>	
53 020	1 776	26 655	2 881	443 601	119 497	11 346	408 862	110 394	10 457	
64 554	2 140	33 940	3 280	848 348	374 357	20 941	830 130	371 751	20 491	
4 769	1 528	2 008	2 422	44 940	6 672	11 377	43 021	5 965	10 891	
16 393	1 302	10 600	2 099	167 212	18 396	9 476	155 936	17 929	8 837	

## 3. Ergebnisse der Betriebe nach Hauptgruppen und Kreisen

Noch: 3.1. Betriebe, Personen, Arbeitsstunden, Löhne, Gehälter und Umsatz

Kreis-Nr.	Kreis Regierungsbezirk	Betriebe	Tätige Personen		Geleistete Arbeits- stunden	Arbeits- stunden je tät. Person
			insgesamt	darunter Arbeiter		
					1 000	Std.
62	Dresden, Stadt	237	25 274	12 719	3 659	145
	Vorleistungsgüterproduzenten und Energie	76	12 146	5 936	1 733	143
	Investitionsgüterproduzenten	104	8 015	4 330	1 183	148
	Gebrauchsgüterproduzenten	7	331	191	50	151
	Verbrauchsgüterproduzenten	50	4 782	2 262	692	145
63	Görlitz, Stadt	24	3 088	2 105	409	132
	Vorleistungsgüterproduzenten und Energie	5	.	.	.	.
	Investitionsgüterproduzenten	10	.	.	.	.
	Gebrauchsgüterproduzenten	1	.	.	.	.
	Verbrauchsgüterproduzenten	8	311	196	42	135
64	Hoyerswerda, Stadt	14	586	444	82	140
	Vorleistungsgüterproduzenten und Energie	5	.	.	.	.
	Investitionsgüterproduzenten	6	.	.	.	.
	Verbrauchsgüterproduzenten	3	188	128	26	138
72	Bautzen	121	8 603	6 270	1 264	147
	Vorleistungsgüterproduzenten und Energie	49	3 016	2 391	449	149
	Investitionsgüterproduzenten	35	3 231	2 238	475	147
	Gebrauchsgüterproduzenten	7	706	548	97	137
	Verbrauchsgüterproduzenten	30	1 650	1 093	244	148
80	Meißen	109	9 531	6 709	1 453	152
	Vorleistungsgüterproduzenten und Energie	56	4 823	3 476	774	160
	Investitionsgüterproduzenten	35	3 626	2 484	534	147
	Gebrauchsgüterproduzenten	2	.	.	.	.
	Verbrauchsgüterproduzenten	16	.	.	.	.
84	Niederschlesischer Oberlausitzkreis	60	4 678	3 403	646	138
	Vorleistungsgüterproduzenten und Energie	32	2 827	2 025	384	136
	Investitionsgüterproduzenten	16	1 039	760	137	132
	Gebrauchsgüterproduzenten	2	.	.	.	.
	Verbrauchsgüterproduzenten	10	.	.	.	.
85	Riesa-Großenhain	80	7 377	5 453	1 057	143
	Vorleistungsgüterproduzenten und Energie	39	5 217	3 863	745	143
	Investitionsgüterproduzenten	25	1 265	903	186	147
	Gebrauchsgüterproduzenten	1	.	.	.	.
	Verbrauchsgüterproduzenten	15	.	.	.	.
86	Löbau-Zittau	102	6 597	4 772	980	149
	Vorleistungsgüterproduzenten und Energie	42	2 363	1 774	351	149
	Investitionsgüterproduzenten	22	1 587	1 010	244	154
	Gebrauchsgüterproduzenten	6	568	413	88	155
	Verbrauchsgüterproduzenten	32	2 079	1 575	296	142



Bruttolohnsumme		Bruttogehaltsumme		Gesamtumsatz			Umsatz aus eigenen Erzeugnissen			Kreis- Nr.
insgesamt	je Arbeiter	insgesamt	je Angest.	insgesamt	darunter Ausland	je tätiger Person	zusammen	darunter Ausland	je tätiger Person	
1 000 €	€	1 000 €	€	1 000 €		€	1 000 €		€	
29 219	2 297	48 985	3 902	623 437	195 323	24 667	578 123	193 230	22 874	62
13 106	2 208	26 205	4 220	313 212	124 576	25 787	277 617	123 416	22 857	
9 347	2 159	13 275	3 602	160 879	61 732	20 072	157 979	61 164	19 710	
366	1 916	457	3 264	6 773	378	20 462	5 535	378	16 722	
6 400	2 829	9 048	3 590	142 572	8 637	29 814	136 993	8 272	28 648	
4 326	2 055	3 286	3 343	20 543	12 584	6 653	19 179	12 323	6 211	63
.	.	.	.	.	.	.	.	.	.	
.	.	.	.	.	.	.	.	.	.	
263	1 342	185	1 609	3 101	830	9 971	2 971	830	9 553	
808	1 820	341	2 401	6 575	546	11 220	6 503	546	11 097	64
.	.	.	.	.	.	.	.	.	.	
.	.	.	.	.	.	.	.	.	.	
201	1 570	92	1 533	2 477	-	13 176	2 477	-	13 176	
10 904	1 739	6 601	2 829	100 579	14 670	11 691	95 080	14 292	11 052	72
3 999	1 673	1 609	2 574	30 824	5 424	10 220	28 290	5 337	9 380	
4 603	2 057	3 359	3 383	38 724	5 344	11 985	36 098	5 054	11 172	
839	1 531	421	2 665	9 527	1 228	13 494	9 527	1 228	13 494	
1 462	1 338	1 211	2 174	21 503	2 674	13 032	21 165	2 673	12 827	
16 110	2 401	9 962	3 530	141 436	65 312	14 840	130 465	59 688	13 688	80
6 698	1 927	4 194	3 114	47 831	9 789	9 917	44 876	8 924	9 305	
8 209	3 305	5 049	4 421	85 307	55 334	23 526	77 506	50 575	21 375	
.	.	.	.	.	.	.	.	.	.	
.	.	.	.	.	.	.	.	.	.	
6 674	1 961	3 810	2 988	52 476	5 695	11 218	49 944	5 670	10 676	84
4 332	2 139	2 688	3 352	29 317	4 463	10 370	28 028	4 438	9 914	
1 480	1 947	836	2 996	8 821	818	8 490	8 633	818	8 309	
.	.	.	.	.	.	.	.	.	.	
.	.	.	.	.	.	.	.	.	.	
10 066	1 846	5 762	2 995	177 476	58 266	24 058	169 910	57 254	23 032	85
7 543	1 953	4 401	3 250	149 452	54 446	28 647	146 418	53 445	28 066	
1 738	1 925	960	2 652	14 808	3 023	11 706	14 306	3 011	11 309	
.	.	.	.	.	.	.	.	.	.	
.	.	.	.	.	.	.	.	.	.	
6 776	1 420	4 010	2 197	57 487	7 670	8 714	56 409	7 586	8 551	86
2 477	1 396	1 417	2 406	19 537	3 602	8 268	19 055	3 527	8 064	
1 472	1 457	1 254	2 173	13 740	2 202	8 658	13 668	2 197	8 612	
673	1 630	384	2 477	4 570	606	8 046	4 306	606	7 581	
2 154	1 368	954	1 893	19 640	1 260	9 447	19 380	1 255	9 322	

## 3. Ergebnisse der Betriebe nach Hauptgruppen und Kreisen

Noch: 3.1. Betriebe, Personen, Arbeitsstunden, Löhne, Gehälter und Umsatz

Kreis- Nr.	Kreis Regierungsbezirk	Betriebe	Tätige Personen		Geleistete Arbeits- stunden	Arbeits- stunden je tät. Person
			insgesamt	darunter Arbeiter		
					1 000	Std.
87	Sächsische Schweiz	87	5 763	4 203	832	144
	Vorleistungsgüterproduzenten und Energie	49	3 039	2 313	450	148
	Investitionsgüterproduzenten	24	1 786	1 261	244	137
	Gebrauchsgüterproduzenten	2	.	.	.	.
	Verbrauchsgüterproduzenten	12	.	.	.	.
90	Weißeritzkreis	77	5 482	3 854	788	144
	Vorleistungsgüterproduzenten und Energie	32	2 729	2 159	385	141
	Investitionsgüterproduzenten	24	995	729	141	142
	Gebrauchsgüterproduzenten	9	1 106	602	172	156
	Verbrauchsgüterproduzenten	12	652	364	90	138
92	Kamenz	155	10 728	7 305	1 570	146
	Vorleistungsgüterproduzenten und Energie	73	4 172	3 102	617	148
	Investitionsgüterproduzenten	38	2 821	1 823	421	149
	Gebrauchsgüterproduzenten	5	358	287	54	151
	Verbrauchsgüterproduzenten	39	3 377	2 093	477	141
	<b>Regierungsbezirk Dresden</b>	<b>1 066</b>	<b>87 707</b>	<b>57 237</b>	<b>12 738</b>	<b>145</b>
	Vorleistungsgüterproduzenten und Energie	458	41 079	27 627	6 000	146
	Investitionsgüterproduzenten	339	26 760	17 150	3 873	145
	Gebrauchsgüterproduzenten	42	3 455	2 360	517	150
	Verbrauchsgüterproduzenten	227	16 413	10 100	2 348	143

Bruttolohnsumme		Bruttogehaltsumme		Gesamtumsatz			Umsatz aus eigenen Erzeugnissen			Kreis- Nr.
insgesamt	je Arbeiter	insgesamt	je Angest.	insgesamt	darunter Ausland	je tätiger Person	zusammen	darunter Ausland	je tätiger Person	
1 000 €	€	1 000 €	€	1 000 €		€	1 000 €		€	
7 457	1 774	4 397	2 819	70 728	14 517	12 273	68 943	14 434	11 963	87
3 926	1 697	2 024	2 788	38 313	11 695	12 607	36 611	11 612	12 047	
2 636	2 090	1 879	3 579	23 068	1 900	12 916	23 054	1 900	12 908	
.	.	.	.	.	.	.	.	.	.	
6 774	1 758	4 514	2 773	55 600	14 063	10 142	54 605	13 911	9 961	90
4 204	1 947	1 719	3 016	33 673	6 398	12 339	33 109	6 384	12 132	
1 214	1 665	855	3 214	6 622	1 444	6 655	6 458	1 405	6 490	
995	1 653	1 623	3 220	12 973	6 196	11 730	12 773	6 097	11 549	
361	992	317	1 101	2 331	25	3 575	2 265	25	3 474	
12 855	1 760	9 088	2 655	286 953	47 050	26 748	235 343	35 944	21 937	92
5 337	1 721	3 228	3 017	45 713	8 921	10 957	43 563	8 819	10 442	
3 500	1 920	2 976	2 982	47 728	19 265	16 919	45 105	18 792	15 989	
437	1 523	143	2 014	3 715	2 069	10 377	3 715	2 069	10 377	
3 581	1 711	2 741	2 135	189 796	16 796	56 203	142 960	6 264	42 333	
<b>111 969</b>	<b>1 956</b>	<b>100 755</b>	<b>3 307</b>	<b>1 593 291</b>	<b>435 695</b>	<b>18 166</b>	<b>1 464 505</b>	<b>414 878</b>	<b>16 698</b>	
52 699	1 908	47 938	3 564	715 582	231 974	17 420	664 896	228 565	16 186	
37 759	2 202	33 328	3 468	413 397	160 700	15 448	395 578	154 292	14 782	
3 811	1 615	3 175	2 900	41 241	10 853	11 937	39 480	10 754	11 427	
17 700	1 752	16 314	2 584	423 070	32 169	25 777	364 551	21 266	22 211	

## 3. Ergebnisse der Betriebe nach Hauptgruppen und Kreisen

Noch: 3.1. Betriebe, Personen, Arbeitsstunden, Löhne, Gehälter und Umsatz

Kreis-Nr.	Kreis Regierungsbezirk	Betriebe	Tätige Personen		Geleistete Arbeits- stunden	Arbeits- stunden je tät. Person
			insgesamt	darunter Arbeiter		
					1 000	Std.
65	Leipzig, Stadt	173	13 119	7 738	1 852	141
	Vorleistungsgüterproduzenten und Energie	67	3 589	2 472	533	149
	Investitionsgüterproduzenten	64	6 029	3 461	853	141
	Gebrauchsgüterproduzenten	4	173	142	26	150
	Verbrauchsgüterproduzenten	38	3 328	1 663	440	132
74	Delitzsch	82	5 913	3 954	869	147
	Vorleistungsgüterproduzenten und Energie	47	2 603	1 824	389	149
	Investitionsgüterproduzenten	23	2 022	1 287	301	149
	Gebrauchsgüterproduzenten	2	.	.	.	.
	Verbrauchsgüterproduzenten	10	.	.	.	.
75	Döbeln	76	5 317	4 063	817	154
	Vorleistungsgüterproduzenten und Energie	29	1 378	1 065	218	158
	Investitionsgüterproduzenten	29	2 433	1 886	374	154
	Gebrauchsgüterproduzenten	4	174	131	27	155
	Verbrauchsgüterproduzenten	14	1 332	981	198	149
79	Leipziger Land	82	5 188	3 486	770	148
	Vorleistungsgüterproduzenten und Energie	28	2 385	1 662	363	152
	Investitionsgüterproduzenten	31	1 398	910	215	154
	Gebrauchsgüterproduzenten	3	223	186	29	130
	Verbrauchsgüterproduzenten	20	1 182	728	162	137
83	Muldentalkreis	104	5 057	3 698	758	150
	Vorleistungsgüterproduzenten und Energie	59	2 643	1 857	412	156
	Investitionsgüterproduzenten	24	1 187	822	174	147
	Verbrauchsgüterproduzenten	21	1 227	1 019	172	140
89	Torgau-Oschatz	64	4 218	3 231	607	144
	Vorleistungsgüterproduzenten und Energie	32	2 119	1 682	309	146
	Investitionsgüterproduzenten	14	495	347	68	137
	Gebrauchsgüterproduzenten	1	.	.	.	.
	Verbrauchsgüterproduzenten	17	.	.	.	.
	<b>Regierungsbezirk Leipzig</b>	<b>581</b>	<b>38 812</b>	<b>26 170</b>	<b>5 672</b>	<b>146</b>
	Vorleistungsgüterproduzenten und Energie	262	14 717	10 562	2 225	151
	Investitionsgüterproduzenten	185	13 564	8 713	1 984	146
	Gebrauchsgüterproduzenten	14	824	683	114	138
	Verbrauchsgüterproduzenten	120	9 707	6 212	1 348	139

Bruttolohnsumme		Bruttogehaltsumme		Gesamtumsatz			Umsatz aus eigenen Erzeugnissen			Kreis- Nr.
insgesamt	je Arbeiter	insgesamt	je Angest.	insgesamt	darunter Ausland	je tätiger Person	zusammen	darunter Ausland	je tätiger Person	
1 000 €	€	1 000 €	€	1 000 €		€	1 000 €		€	
16 290	2 105	18 796	3 493	179 565	46 534	13 687	166 503	46 288	12 692	65
4 798	1 941	3 704	3 316	53 711	14 686	14 965	49 378	14 660	13 758	
7 893	2 281	10 404	4 051	79 377	23 261	13 166	73 141	23 040	12 132	
239	1 683	78	2 516	646	99	3 734	603	99	3 486	
3 361	2 021	4 609	2 768	45 831	8 489	13 771	43 381	8 489	13 035	
8 145	2 060	6 075	3 101	93 588	15 366	15 827	89 818	15 328	15 190	74
3 509	1 924	2 608	3 348	51 925	9 478	19 948	49 550	9 468	19 036	
3 279	2 548	2 281	3 103	24 058	5 053	11 898	23 160	5 025	11 454	
.	.	.	.	.	.	.	.	.	.	
6 953	1 711	3 615	2 883	83 752	17 210	15 752	75 698	16 981	14 237	75
1 880	1 765	894	2 856	16 397	2 340	11 899	15 501	2 214	11 249	
3 536	1 875	1 620	2 962	42 459	12 080	17 451	41 308	12 058	16 978	
162	1 237	110	2 558	982	215	5 644	982	215	5 644	
1 375	1 402	990	2 821	23 914	2 575	17 953	17 908	2 495	13 444	
6 341	1 819	4 853	2 851	86 509	29 336	16 675	82 651	29 287	15 931	79
3 491	2 100	2 437	3 371	58 628	28 501	24 582	55 484	28 500	23 264	
1 557	1 711	1 686	3 455	17 583	602	12 577	17 096	602	12 229	
305	1 640	82	2 216	1 165	118	5 224	1 106	95	4 960	
988	1 357	647	1 425	9 133	115	7 727	8 965	90	7 585	
6 931	1 874	3 782	2 783	67 832	11 244	13 413	65 085	11 002	12 870	83
3 850	2 073	2 271	2 889	41 728	6 341	15 788	39 843	6 099	15 075	
1 637	1 991	1 036	2 838	16 133	4 603	13 591	15 538	4 603	13 090	
1 444	1 417	474	2 279	9 972	300	8 127	9 703	300	7 908	
4 895	1 515	2 168	2 197	49 320	9 711	11 693	43 003	7 383	10 195	89
3 053	1 815	1 203	2 753	35 945	9 605	16 963	30 913	7 279	14 588	
475	1 369	357	2 412	2 441	44	4 931	2 265	42	4 576	
.	.	.	.	.	.	.	.	.	.	
<b>49 556</b>	<b>1 894</b>	<b>39 288</b>	<b>3 108</b>	<b>560 567</b>	<b>129 402</b>	<b>14 443</b>	<b>522 758</b>	<b>126 269</b>	<b>13 469</b>	
20 581	1 949	13 118	3 157	258 334	70 951	17 553	240 670	68 221	16 353	
18 377	2 109	17 385	3 584	182 051	45 644	13 422	172 508	45 370	12 718	
988	1 447	342	2 426	4 176	494	5 068	4 071	470	4 941	
9 611	1 547	8 442	2 415	116 006	12 313	11 951	105 508	12 208	10 869	

### 3. Ergebnisse der Betriebe nach Hauptgruppen und Kreisen

#### 3.2. Betriebe, Personen, Arbeitsstunden, Löhne, Gehälter, Umsatz – Veränderung zum Vormonat (in Prozent)

Kreis-Nr.	Kreis Regierungsbezirk	Betriebe	Tätige Personen		Geleistete Arbeits- stunden	Arbeits- stunden je tät. Person
			insgesamt	darunter Arbeiter		
61	Chemnitz, Stadt	-	0,3	0,5	11,4	11,1
	Vorleistungsgüterproduzenten und Energie	-	0,8	0,9	14,0	13,1
	Investitionsgüterproduzenten	-	0,0	0,2	11,2	11,3
	Gebrauchsgüterproduzenten	-	.	.	.	.
	Verbrauchsgüterproduzenten	-	.	.	.	.
66	Plauen, Stadt	-	0,1	-0,6	16,2	16,2
	Vorleistungsgüterproduzenten und Energie	-	-0,5	-0,9	12,6	13,2
	Investitionsgüterproduzenten	-	0,1	-1,3	20,0	19,8
	Gebrauchsgüterproduzenten	-	.	.	.	.
	Verbrauchsgüterproduzenten	-	.	.	.	.
67	Zwickau, Stadt	-	-0,2	-0,2	14,3	14,5
	Vorleistungsgüterproduzenten und Energie	-	0,1	0,1	10,7	10,6
	Investitionsgüterproduzenten	-	-0,3	-0,4	15,1	15,4
	Gebrauchsgüterproduzenten	-	.	.	.	.
	Verbrauchsgüterproduzenten	-	.	.	.	.
71	Annaberg	-	-0,1	0,0	11,1	11,1
	Vorleistungsgüterproduzenten und Energie	-	-0,1	-	12,1	12,2
	Investitionsgüterproduzenten	-	0,2	0,2	11,2	11,0
	Gebrauchsgüterproduzenten	-	-	-0,5	-5,4	-5,4
	Verbrauchsgüterproduzenten	-	-0,3	-0,3	11,1	11,4
73	Chemnitzer Land	-	-0,3	0,0	7,7	8,0
	Vorleistungsgüterproduzenten und Energie	-	0,3	0,3	8,8	8,5
	Investitionsgüterproduzenten	-	-0,8	-0,1	7,2	8,0
	Gebrauchsgüterproduzenten	-	.	.	.	.
	Verbrauchsgüterproduzenten	-	.	.	.	.
77	Freiberg	-	0,3	0,5	10,2	9,8
	Vorleistungsgüterproduzenten und Energie	-	0,4	0,6	10,7	10,2
	Investitionsgüterproduzenten	-	0,3	0,2	13,4	13,1
	Gebrauchsgüterproduzenten	-	0,6	1,7	6,4	5,8
	Verbrauchsgüterproduzenten	-	-	-0,1	7,0	7,0
78	Vogtlandkreis	-	0,4	0,5	10,1	9,6
	Vorleistungsgüterproduzenten und Energie	-	0,3	0,4	8,8	8,5
	Investitionsgüterproduzenten	-	0,2	-0,1	10,3	10,0
	Gebrauchsgüterproduzenten	-	0,1	0,4	12,9	12,7
	Verbrauchsgüterproduzenten	-	0,7	1,1	10,2	9,4
81	Mittlerer Erzgebirgskreis	-	-0,6	-0,8	10,6	11,2
	Vorleistungsgüterproduzenten und Energie	-	0,4	0,6	12,1	11,7
	Investitionsgüterproduzenten	-	-4,0	-4,8	6,5	10,9
	Gebrauchsgüterproduzenten	-	-0,6	-1,9	11,8	12,4
	Verbrauchsgüterproduzenten	-	-	-0,1	9,2	9,2

Bruttolohnsumme		Bruttogehaltsumme		Gesamtumsatz			Umsatz aus eigenen Erzeugnissen			Kreis-Nr.
insgesamt	je Arbeiter	insgesamt	je Angest.	insgesamt	darunter Ausland	je tätiger Person	zusammen	darunter Ausland	je tätiger Person	
6,9	6,3	4,1	4,2	17,2	15,7	16,8	17,5	15,7	17,1	61
5,5	4,6	3,8	3,2	15,1	10,2	14,2	13,6	9,4	12,7	
8,2	8,0	6,7	7,1	20,5	15,6	20,5	20,7	15,6	20,8	
.	.	.	.	.	.	.	.	.	.	
14,3	14,9	13,4	11,8	-21,1	-17,9	-21,1	-22,7	-20,6	-22,7	66
34,3	35,5	31,5	30,8	0,6	9,0	1,1	-0,5	7,7	0,0	
6,7	8,2	2,9	-0,1	-46,7	-35,8	-46,8	-47,2	-35,8	-47,2	
.	.	.	.	.	.	.	.	.	.	
-0,8	-0,6	0,2	0,2	17,8	20,4	18,0	17,8	20,9	18,0	67
14,5	14,4	0,7	0,4	20,6	29,7	20,4	23,8	47,4	23,7	
-2,9	-2,5	0,9	0,8	17,9	20,1	18,3	17,8	20,3	18,1	
.	.	.	.	.	.	.	.	.	.	
6,9	7,0	21,6	22,0	12,0	9,3	12,1	11,4	9,3	11,5	71
7,3	7,3	12,7	13,7	18,9	19,3	19,1	17,8	19,5	18,0	
5,0	4,7	43,9	43,9	7,6	-1,3	7,4	6,8	-1,3	6,6	
30,4	31,1	11,1	8,4	-8,2	-9,9	-8,2	-8,2	-9,6	-8,2	
3,8	4,2	-1,4	-1,4	12,1	123,0	12,4	14,0	122,8	14,3	
5,7	5,7	3,6	4,9	44,8	47,6	45,3	47,8	47,2	48,3	73
5,9	5,6	6,7	6,5	13,3	14,8	13,0	11,2	9,4	10,8	
5,3	5,4	2,2	4,9	65,5	62,9	66,8	66,4	64,0	67,6	
.	.	.	.	.	.	.	.	.	.	
6,8	6,3	8,4	8,5	-0,8	-17,4	-1,1	-1,6	-17,5	-1,9	77
6,3	5,7	6,8	7,0	9,6	7,3	9,1	9,4	7,5	9,0	
10,9	10,6	17,3	16,8	-35,6	-82,7	-35,8	-37,1	-83,5	-37,2	
5,5	3,8	6,2	8,5	-14,4	-13,5	-14,9	-14,6	-14,2	-15,1	
5,4	5,6	4,0	3,3	12,0	8,8	12,0	10,4	8,8	10,4	
6,3	5,8	2,7	2,6	23,9	9,6	23,4	24,4	9,8	23,9	78
9,4	9,0	7,5	7,5	8,3	15,1	7,9	8,0	14,7	7,7	
7,6	7,7	2,7	1,7	58,6	17,6	58,2	62,1	20,1	61,7	
8,7	8,2	-4,8	-3,3	10,3	12,4	10,1	9,4	11,0	9,2	
0,7	-0,4	0,4	1,0	7,4	-2,5	6,6	7,4	-2,3	6,7	
15,0	15,8	7,7	7,6	10,0	37,0	10,7	11,0	38,0	11,6	81
21,1	20,4	8,6	8,9	16,3	19,4	15,9	18,5	19,8	18,0	
8,8	14,2	10,9	11,4	-5,0	241,5	-1,1	-6,0	246,0	-2,1	
-0,6	1,4	5,6	2,3	0,5	-0,9	1,1	-0,5	-0,9	0,1	
3,3	3,5	1,4	1,0	11,0	119,6	11,0	11,2	119,6	11,2	

## 3. Ergebnisse der Betriebe nach Hauptgruppen und Kreisen

Noch: 3.2. Betriebe, Personen, Arbeitsstunden, Löhne, Gehälter, Umsatz – Veränderung zum Vormonat (in Prozent)

Kreis-Nr.	Kreis Regierungsbezirk	Betriebe	Tätige Personen		Geleistete Arbeits- stunden	Arbeits- stunden je tät. Person
			insgesamt	darunter Arbeiter		
82	Mittweida	-	0,1	0,1	10,7	10,6
	Vorleistungsgüterproduzenten und Energie	-	-0,2	-0,1	10,4	10,7
	Investitionsgüterproduzenten	-	0,9	1,2	14,8	13,8
	Gebrauchsgüterproduzenten	-	-	-0,6	11,3	11,3
	Verbrauchsgüterproduzenten	-	-0,5	-0,8	4,5	5,0
88	Stollberg	-	0,6	0,5	12,8	12,2
	Vorleistungsgüterproduzenten und Energie	-	0,6	0,5	12,1	11,5
	Investitionsgüterproduzenten	-	0,7	0,4	15,1	14,2
	Gebrauchsgüterproduzenten	-	-2,3	-1,0	13,3	16,0
	Verbrauchsgüterproduzenten	-	0,8	1,1	11,6	10,7
91	Aue-Schwarzenberg	-	0,3	0,6	12,0	11,7
	Vorleistungsgüterproduzenten und Energie	-	0,3	0,3	10,6	10,3
	Investitionsgüterproduzenten	-	0,3	1,1	14,1	13,8
	Gebrauchsgüterproduzenten	-	1,9	-	15,4	13,3
	Verbrauchsgüterproduzenten	-	0,1	0,4	12,2	12,1
93	Zwickauer Land	-	-1,1	-1,3	11,0	12,2
	Vorleistungsgüterproduzenten und Energie	-	-0,1	-0,3	14,4	14,4
	Investitionsgüterproduzenten	-	-1,8	-1,9	10,2	12,2
	Gebrauchsgüterproduzenten	-	.	.	.	.
	Verbrauchsgüterproduzenten	-	.	.	.	.
	<b>Regierungsbezirk Chemnitz</b>	-	<b>0,0</b>	<b>0,1</b>	<b>11,3</b>	<b>11,3</b>
	Vorleistungsgüterproduzenten und Energie	-	0,2	0,3	11,2	10,9
	Investitionsgüterproduzenten	-	-0,2	-0,2	12,4	12,7
	Gebrauchsgüterproduzenten	-	0,0	0,1	9,1	9,0
	Verbrauchsgüterproduzenten	-	0,3	0,4	9,5	9,2



Bruttolohnsumme		Bruttogehaltsumme		Gesamtumsatz			Umsatz aus eigenen Erzeugnissen			Kreis-Nr.																																																																																																																																																																																																										
insgesamt	je Arbeiter	insgesamt	je Angest.	insgesamt	darunter Ausland	je tätiger Person	zusammen	darunter Ausland	je tätiger Person																																																																																																																																																																																																											
7,1	6,9	5,2	5,2	10,1	-1,0	10,0	8,7	-0,6	8,6	82																																																																																																																																																																																																										
9,6	9,6	3,8	4,4	13,3	-1,6	13,6	13,4	-1,5	13,7																																																																																																																																																																																																											
7,0	5,7	5,7	5,6	3,8	-1,8	2,9	-1,0	-0,9	-1,8																																																																																																																																																																																																											
3,8	4,5	-0,4	-2,0	6,1	201,7	6,1	5,7	200,0	5,7																																																																																																																																																																																																											
-2,6	-1,8	12,3	11,7	10,4	4,4	10,9	10,5	4,4	11,1		18,5	17,8	9,3	8,5	20,1	28,7	19,4	18,5	26,7	17,9	88	21,8	21,2	14,5	13,5	12,0	23,8	11,3	12,0	23,7	11,3	14,8	14,3	6,7	5,2	56,4	54,0	55,3	48,3	40,4	47,2	5,5	6,6	-7,4	-1,7	4,9	x	7,3	4,9	x	7,3	12,6	11,3	1,9	1,9	2,3	41,3	1,6	3,1	41,9	2,3	-1,6	-2,1	-2,1	-1,6	5,1	23,8	4,8	3,2	32,8	2,9	91	-6,6	-6,9	-7,7	-8,0	2,6	27,5	2,3	-1,0	44,6	-1,3	5,9	4,7	8,5	11,2	5,9	19,9	5,7	5,6	20,4	5,3	13,2	13,2	1,8	-5,8	5,0	-8,0	3,1	3,9	-8,0	2,0	7,0	6,6	0,8	1,6	22,7	21,2	22,6	24,8	15,9	24,7	-4,2	-3,0	2,1	2,5	5,2	12,5	6,3	4,5	12,3	5,6	93	4,3	4,6	3,6	2,6	-1,2	10,3	-1,1	-1,9	9,8	-1,8	-8,8	-7,0	2,3	3,8	8,9	14,3	10,9	8,1	14,3	10,0	.	.	.	.	.	.	.	.	.	.	.	.	.	.	.	.	.	.	.	.	<b>5,2</b>	<b>5,1</b>	<b>5,3</b>	<b>5,4</b>	<b>14,5</b>	<b>14,2</b>	<b>14,4</b>	<b>14,4</b>	<b>14,5</b>	<b>14,4</b>	8,6	8,3	5,9	5,8	10,7	13,2	10,5	10,4	14,1	10,1	2,8	3,0	6,0	6,2	18,4	14,8	18,7	18,1	15,0	18,4	8,8	8,7	1,3	1,5	7,2	4,9	7,2	6,8	3,6	6,8	3,7	3,3	2,4	2,5	7,7	11,4	7,4	8,8	11,2
18,5	17,8	9,3	8,5	20,1	28,7	19,4	18,5	26,7	17,9	88																																																																																																																																																																																																										
21,8	21,2	14,5	13,5	12,0	23,8	11,3	12,0	23,7	11,3																																																																																																																																																																																																											
14,8	14,3	6,7	5,2	56,4	54,0	55,3	48,3	40,4	47,2																																																																																																																																																																																																											
5,5	6,6	-7,4	-1,7	4,9	x	7,3	4,9	x	7,3																																																																																																																																																																																																											
12,6	11,3	1,9	1,9	2,3	41,3	1,6	3,1	41,9	2,3		-1,6	-2,1	-2,1	-1,6	5,1	23,8	4,8	3,2	32,8	2,9	91	-6,6	-6,9	-7,7	-8,0	2,6	27,5	2,3	-1,0	44,6	-1,3	5,9	4,7	8,5	11,2	5,9	19,9	5,7	5,6	20,4	5,3	13,2	13,2	1,8	-5,8	5,0	-8,0	3,1	3,9	-8,0	2,0	7,0	6,6	0,8	1,6	22,7	21,2	22,6	24,8	15,9	24,7	-4,2	-3,0	2,1	2,5	5,2	12,5	6,3	4,5	12,3	5,6	93	4,3	4,6	3,6	2,6	-1,2	10,3	-1,1	-1,9	9,8	-1,8	-8,8	-7,0	2,3	3,8	8,9	14,3	10,9	8,1	14,3	10,0	.	.	.	.	.	.	.	.	.	.	.	.	.	.	.	.	.	.	.	.	<b>5,2</b>	<b>5,1</b>	<b>5,3</b>	<b>5,4</b>	<b>14,5</b>	<b>14,2</b>	<b>14,4</b>	<b>14,4</b>	<b>14,5</b>	<b>14,4</b>	8,6	8,3	5,9	5,8	10,7	13,2	10,5	10,4	14,1	10,1	2,8	3,0	6,0	6,2	18,4	14,8	18,7	18,1	15,0	18,4	8,8	8,7	1,3	1,5	7,2	4,9	7,2	6,8	3,6	6,8	3,7	3,3	2,4	2,5	7,7	11,4	7,4	8,8	11,2	8,5																																																		
-1,6	-2,1	-2,1	-1,6	5,1	23,8	4,8	3,2	32,8	2,9	91																																																																																																																																																																																																										
-6,6	-6,9	-7,7	-8,0	2,6	27,5	2,3	-1,0	44,6	-1,3																																																																																																																																																																																																											
5,9	4,7	8,5	11,2	5,9	19,9	5,7	5,6	20,4	5,3																																																																																																																																																																																																											
13,2	13,2	1,8	-5,8	5,0	-8,0	3,1	3,9	-8,0	2,0																																																																																																																																																																																																											
7,0	6,6	0,8	1,6	22,7	21,2	22,6	24,8	15,9	24,7		-4,2	-3,0	2,1	2,5	5,2	12,5	6,3	4,5	12,3	5,6	93	4,3	4,6	3,6	2,6	-1,2	10,3	-1,1	-1,9	9,8	-1,8	-8,8	-7,0	2,3	3,8	8,9	14,3	10,9	8,1	14,3	10,0	.	.	.	.	.	.	.	.	.	.	.	.	.	.	.	.	.	.	.	.	<b>5,2</b>	<b>5,1</b>	<b>5,3</b>	<b>5,4</b>	<b>14,5</b>	<b>14,2</b>	<b>14,4</b>	<b>14,4</b>	<b>14,5</b>	<b>14,4</b>	8,6	8,3	5,9	5,8	10,7	13,2	10,5	10,4	14,1	10,1	2,8	3,0	6,0	6,2	18,4	14,8	18,7	18,1	15,0	18,4	8,8	8,7	1,3	1,5	7,2	4,9	7,2	6,8	3,6	6,8	3,7	3,3	2,4	2,5	7,7	11,4	7,4	8,8	11,2	8,5																																																																																																					
-4,2	-3,0	2,1	2,5	5,2	12,5	6,3	4,5	12,3	5,6	93																																																																																																																																																																																																										
4,3	4,6	3,6	2,6	-1,2	10,3	-1,1	-1,9	9,8	-1,8																																																																																																																																																																																																											
-8,8	-7,0	2,3	3,8	8,9	14,3	10,9	8,1	14,3	10,0																																																																																																																																																																																																											
.	.	.	.	.	.	.	.	.	.																																																																																																																																																																																																											
.	.	.	.	.	.	.	.	.	.		<b>5,2</b>	<b>5,1</b>	<b>5,3</b>	<b>5,4</b>	<b>14,5</b>	<b>14,2</b>	<b>14,4</b>	<b>14,4</b>	<b>14,5</b>	<b>14,4</b>	8,6	8,3	5,9	5,8	10,7	13,2	10,5	10,4	14,1	10,1	2,8	3,0	6,0	6,2	18,4	14,8	18,7	18,1	15,0	18,4	8,8	8,7	1,3	1,5	7,2	4,9	7,2	6,8	3,6	6,8	3,7	3,3	2,4	2,5	7,7	11,4	7,4	8,8	11,2	8,5																																																																																																																																																								
<b>5,2</b>	<b>5,1</b>	<b>5,3</b>	<b>5,4</b>	<b>14,5</b>	<b>14,2</b>	<b>14,4</b>	<b>14,4</b>	<b>14,5</b>	<b>14,4</b>																																																																																																																																																																																																											
8,6	8,3	5,9	5,8	10,7	13,2	10,5	10,4	14,1	10,1																																																																																																																																																																																																											
2,8	3,0	6,0	6,2	18,4	14,8	18,7	18,1	15,0	18,4																																																																																																																																																																																																											
8,8	8,7	1,3	1,5	7,2	4,9	7,2	6,8	3,6	6,8																																																																																																																																																																																																											
3,7	3,3	2,4	2,5	7,7	11,4	7,4	8,8	11,2	8,5																																																																																																																																																																																																											

## 3. Ergebnisse der Betriebe nach Hauptgruppen und Kreisen

Noch: 3.2. Betriebe, Personen, Arbeitsstunden, Löhne, Gehälter, Umsatz – Veränderung zum Vormonat (in Prozent)

Kreis-Nr.	Kreis Regierungsbezirk	Betriebe	Tätige Personen		Geleistete Arbeits- stunden	Arbeits- stunden je tät. Person
			insgesamt	darunter Arbeiter		
62	Dresden, Stadt	-	-0,3	-0,3	6,7	7,1
	Vorleistungsgüterproduzenten und Energie	-	0,3	-0,1	4,7	4,4
	Investitionsgüterproduzenten	-	-0,5	-0,7	9,4	10,0
	Gebrauchsgüterproduzenten	-	-1,8	-0,5	8,7	10,7
	Verbrauchsgüterproduzenten	-	-1,5	-	7,0	8,5
63	Görlitz, Stadt	-4,0	-	-0,3	5,1	5,1
	Vorleistungsgüterproduzenten und Energie	-	.	.	.	.
	Investitionsgüterproduzenten	-9,1	.	.	.	.
	Gebrauchsgüterproduzenten	-	.	.	.	.
	Verbrauchsgüterproduzenten	-	-0,3	-1,0	10,5	10,9
64	Hoyerswerda, Stadt	-	-0,2	-0,7	7,9	8,1
	Vorleistungsgüterproduzenten und Energie	-	.	.	.	.
	Investitionsgüterproduzenten	-	.	.	.	.
	Verbrauchsgüterproduzenten	-	1,6	-0,8	8,3	6,6
72	Bautzen	-	0,4	-	9,4	9,0
	Vorleistungsgüterproduzenten und Energie	-	1,0	0,8	12,3	11,1
	Investitionsgüterproduzenten	-	0,1	0,0	9,2	9,1
	Gebrauchsgüterproduzenten	-	0,1	-0,2	2,1	2,0
	Verbrauchsgüterproduzenten	-	0,1	-1,4	8,4	8,4
80	Meißen	-	-0,2	-0,2	18,2	18,5
	Vorleistungsgüterproduzenten und Energie	-	-0,2	-0,1	29,4	29,6
	Investitionsgüterproduzenten	-	-0,4	-0,5	10,8	11,2
	Gebrauchsgüterproduzenten	-	.	.	.	.
	Verbrauchsgüterproduzenten	-	.	.	.	.
84	Niederschlesischer Oberlausitzkreis	-	0,0	-0,1	12,5	12,5
	Vorleistungsgüterproduzenten und Energie	-	0,5	0,2	11,3	10,8
	Investitionsgüterproduzenten	-	-3,2	-3,6	14,2	17,9
	Gebrauchsgüterproduzenten	-	.	.	.	.
	Verbrauchsgüterproduzenten	-	.	.	.	.
85	Riesa-Großenhain	-	0,3	0,5	6,2	5,9
	Vorleistungsgüterproduzenten und Energie	-	0,0	0,4	5,1	5,0
	Investitionsgüterproduzenten	-	1,1	1,0	10,7	9,5
	Gebrauchsgüterproduzenten	-	.	.	.	.
	Verbrauchsgüterproduzenten	-	.	.	.	.
86	Löbau-Zittau	-	1,0	1,2	11,7	10,6
	Vorleistungsgüterproduzenten und Energie	-	-0,5	-0,7	9,7	10,2
	Investitionsgüterproduzenten	-	0,9	0,9	13,0	12,0
	Gebrauchsgüterproduzenten	-	0,4	0,2	12,8	12,4
	Verbrauchsgüterproduzenten	-	3,1	4,0	12,5	9,2

Bruttolohnsumme		Bruttogehaltsumme		Gesamtumsatz			Umsatz aus eigenen Erzeugnissen			Kreis-Nr.																																																																																																																																																																																																																																																																																																																																																
insgesamt	je Arbeiter	insgesamt	je Angest.	insgesamt	darunter Ausland	je tätiger Person	zusammen	darunter Ausland	je tätiger Person																																																																																																																																																																																																																																																																																																																																																	
-8,8	-8,5	-1,8	-1,4	12,5	59,6	12,9	13,6	61,0	14,0	62																																																																																																																																																																																																																																																																																																																																																
-23,4	-23,3	-5,5	-6,2	5,6	49,8	5,3	6,4	50,3	6,1																																																																																																																																																																																																																																																																																																																																																	
-3,6	-3,0	-3,8	-3,4	32,3	96,3	33,0	32,4	95,8	33,1																																																																																																																																																																																																																																																																																																																																																	
13,0	13,6	12,6	16,6	152,1	-12,7	156,6	135,0	-12,7	139,3																																																																																																																																																																																																																																																																																																																																																	
30,7	30,7	14,3	17,6	7,2	17,2	8,8	8,3	32,9	9,9		3,7	4,0	2,7	2,1	-46,5	-53,3	-46,5	-48,7	-54,0	-48,7	63	.	.	.	.	.	.	.	.	.	.	.	.	.	.	.	.	.	.	.	.	8,2	9,3	3,4	2,5	10,7	34,1	11,1	11,5	34,1	11,8	64	0,2	0,9	12,9	11,3	10,0	6,2	10,2	9,9	6,2	10,1	.	.	.	.	.	.	.	.	.	.	1,0	1,8	7,0	-0,2	-0,8	x	-2,3	-0,8	x	-2,3	.	.	.	.	.	.	.	.	.	.	4,9	4,9	2,3	0,8	-42,9	7,4	-43,1	-35,7	8,6	-36,0	72	13,8	12,9	10,8	8,7	10,7	5,1	9,6	12,9	5,1	11,8	-1,5	-1,4	-6,0	-6,3	-38,1	7,2	-38,2	-4,0	10,5	-4,1	2,3	2,5	18,9	17,4	-52,6	-6,8	-52,7	-52,6	-6,8	-52,7	5,3	6,9	13,1	9,6	-67,2	21,7	-67,2	-67,5	21,6	-67,6	23,5	23,7	20,1	20,5	36,6	62,7	36,9	37,5	68,6	37,8	80	12,0	12,1	10,5	10,7	15,3	13,1	15,5	15,7	13,4	15,9	37,3	38,1	31,8	32,0	60,3	77,0	61,0	63,3	85,2	64,0	.	.	.	.	.	.	.	.	.	.	.	.	.	.	.	.	.	.	.	.	-7,4	-7,4	-7,2	-7,6	2,5	-19,4	2,4	2,7	-19,5	2,7	84	-14,7	-14,9	-11,4	-12,5	0,1	10,3	-0,4	0,5	10,3	0,0	10,9	14,9	4,6	6,9	-1,4	-68,1	1,8	-0,8	-68,1	2,4	.	.	.	.	.	.	.	.	.	.	.	.	.	.	.	.	.	.	.	.	0,9	0,3	1,8	2,0	12,9	5,5	12,5	11,6	5,8	11,3	85	-0,6	-1,0	1,4	2,3	12,0	5,0	11,9	11,8	5,3	11,8	8,0	6,9	1,8	0,4	12,5	10,0	11,2	10,8	10,0	9,6	.	.	.	.	.	.	.	.	.	.	.	.	.	.	.	.	.	.	.	.	7,0	5,7	-0,7	-1,2	15,5	14,5	14,3	15,8	15,4	14,6	86	4,6	5,4	-3,9	-4,0	6,7	11,5	7,2	7,2	12,3	7,7	7,3	6,3	0,2	-0,6	37,5	17,5	36,3	37,6	17,4	36,4	2,1	1,9	-2,3	-2,9	33,5	27,6	33,0	37,0	35,9	36,5	11,4	7,2	3,6	3,2	8,9	12,4	5,6	8,5	12,8
3,7	4,0	2,7	2,1	-46,5	-53,3	-46,5	-48,7	-54,0	-48,7	63																																																																																																																																																																																																																																																																																																																																																
.	.	.	.	.	.	.	.	.	.																																																																																																																																																																																																																																																																																																																																																	
.	.	.	.	.	.	.	.	.	.		8,2	9,3	3,4	2,5	10,7	34,1	11,1	11,5	34,1	11,8	64	0,2	0,9	12,9	11,3	10,0	6,2	10,2	9,9	6,2	10,1	.	.	.	.	.	.	.	.	.	.	1,0	1,8	7,0	-0,2	-0,8	x	-2,3	-0,8	x	-2,3		.	.	.	.	.	.	.	.	.	.	4,9	4,9	2,3	0,8	-42,9	7,4	-43,1	-35,7	8,6	-36,0	72	13,8	12,9	10,8	8,7	10,7	5,1	9,6	12,9	5,1	11,8	-1,5	-1,4	-6,0	-6,3	-38,1	7,2	-38,2	-4,0	10,5	-4,1	2,3	2,5	18,9	17,4	-52,6	-6,8	-52,7	-52,6	-6,8		-52,7	5,3	6,9	13,1	9,6	-67,2	21,7	-67,2	-67,5	21,6	-67,6	23,5	23,7	20,1	20,5	36,6	62,7	36,9	37,5	68,6	37,8	80	12,0	12,1	10,5	10,7	15,3	13,1	15,5	15,7	13,4	15,9	37,3	38,1	31,8	32,0	60,3	77,0	61,0	63,3	85,2	64,0	.	.	.	.	.	.	.	.	.	.	.	.	.	.	.	.	.	.	.	.	-7,4	-7,4	-7,2	-7,6	2,5	-19,4	2,4	2,7	-19,5	2,7	84	-14,7	-14,9	-11,4	-12,5	0,1	10,3	-0,4	0,5	10,3	0,0	10,9	14,9	4,6	6,9	-1,4	-68,1	1,8	-0,8	-68,1	2,4	.	.	.	.	.	.	.	.	.	.	.	.	.	.	.	.	.	.	.	.	0,9	0,3	1,8	2,0	12,9	5,5	12,5	11,6	5,8	11,3	85	-0,6	-1,0	1,4	2,3	12,0	5,0	11,9	11,8	5,3	11,8	8,0	6,9	1,8	0,4	12,5	10,0	11,2	10,8	10,0	9,6	.	.	.	.	.	.	.	.	.	.	.	.	.	.	.	.	.	.	.	.	7,0	5,7	-0,7	-1,2	15,5	14,5	14,3	15,8	15,4	14,6	86	4,6	5,4	-3,9	-4,0	6,7	11,5	7,2	7,2	12,3	7,7	7,3	6,3	0,2	-0,6	37,5	17,5	36,3	37,6	17,4	36,4	2,1	1,9	-2,3	-2,9	33,5	27,6	33,0	37,0		35,9	36,5	11,4	7,2	3,6	3,2	8,9	12,4	5,6	8,5	12,8	5,2																											
8,2	9,3	3,4	2,5	10,7	34,1	11,1	11,5	34,1	11,8	64																																																																																																																																																																																																																																																																																																																																																
0,2	0,9	12,9	11,3	10,0	6,2	10,2	9,9	6,2	10,1																																																																																																																																																																																																																																																																																																																																																	
.	.	.	.	.	.	.	.	.	.																																																																																																																																																																																																																																																																																																																																																	
1,0	1,8	7,0	-0,2	-0,8	x	-2,3	-0,8	x	-2,3																																																																																																																																																																																																																																																																																																																																																	
.	.	.	.	.	.	.	.	.	.		4,9	4,9	2,3	0,8	-42,9	7,4	-43,1	-35,7	8,6	-36,0	72	13,8	12,9	10,8	8,7	10,7	5,1	9,6	12,9	5,1	11,8	-1,5	-1,4	-6,0	-6,3	-38,1	7,2	-38,2	-4,0	10,5	-4,1	2,3	2,5	18,9	17,4	-52,6	-6,8	-52,7	-52,6	-6,8	-52,7	5,3	6,9	13,1	9,6	-67,2	21,7	-67,2	-67,5	21,6	-67,6	23,5	23,7	20,1	20,5	36,6	62,7	36,9	37,5	68,6	37,8	80	12,0	12,1	10,5	10,7	15,3	13,1	15,5	15,7	13,4	15,9	37,3	38,1	31,8	32,0	60,3	77,0	61,0	63,3	85,2	64,0	.	.	.	.	.	.	.	.	.	.	.	.	.	.	.	.	.	.	.	.	-7,4	-7,4	-7,2	-7,6	2,5	-19,4	2,4	2,7	-19,5	2,7	84	-14,7	-14,9	-11,4	-12,5	0,1	10,3	-0,4	0,5	10,3	0,0	10,9	14,9	4,6	6,9	-1,4	-68,1	1,8	-0,8	-68,1	2,4	.	.	.	.	.	.	.	.	.	.	.	.	.	.	.	.	.	.	.	.	0,9	0,3	1,8	2,0	12,9	5,5	12,5	11,6	5,8	11,3	85	-0,6	-1,0	1,4	2,3	12,0	5,0	11,9	11,8	5,3	11,8	8,0	6,9	1,8	0,4	12,5	10,0	11,2	10,8	10,0	9,6	.	.	.	.	.	.	.	.	.	.	.	.	.	.	.	.	.	.	.	.	7,0	5,7	-0,7	-1,2	15,5	14,5	14,3	15,8	15,4	14,6	86	4,6	5,4	-3,9	-4,0	6,7	11,5	7,2	7,2	12,3	7,7	7,3	6,3	0,2	-0,6	37,5	17,5	36,3	37,6	17,4	36,4	2,1	1,9	-2,3	-2,9	33,5	27,6	33,0	37,0	35,9	36,5	11,4	7,2	3,6	3,2	8,9	12,4	5,6	8,5	12,8	5,2																																																																																	
4,9	4,9	2,3	0,8	-42,9	7,4	-43,1	-35,7	8,6	-36,0	72																																																																																																																																																																																																																																																																																																																																																
13,8	12,9	10,8	8,7	10,7	5,1	9,6	12,9	5,1	11,8																																																																																																																																																																																																																																																																																																																																																	
-1,5	-1,4	-6,0	-6,3	-38,1	7,2	-38,2	-4,0	10,5	-4,1																																																																																																																																																																																																																																																																																																																																																	
2,3	2,5	18,9	17,4	-52,6	-6,8	-52,7	-52,6	-6,8	-52,7																																																																																																																																																																																																																																																																																																																																																	
5,3	6,9	13,1	9,6	-67,2	21,7	-67,2	-67,5	21,6	-67,6		23,5	23,7	20,1	20,5	36,6	62,7	36,9	37,5	68,6	37,8	80	12,0	12,1	10,5	10,7	15,3	13,1	15,5	15,7	13,4	15,9	37,3	38,1	31,8	32,0	60,3	77,0	61,0	63,3	85,2	64,0	.	.	.	.	.	.	.	.	.	.	.	.	.	.	.	.	.	.	.	.	-7,4	-7,4	-7,2	-7,6	2,5	-19,4	2,4	2,7	-19,5	2,7	84	-14,7	-14,9	-11,4	-12,5	0,1	10,3	-0,4	0,5	10,3	0,0	10,9	14,9	4,6	6,9	-1,4	-68,1	1,8	-0,8	-68,1	2,4	.	.	.	.	.	.	.	.	.	.	.	.	.	.	.	.	.	.	.	.	0,9	0,3	1,8	2,0	12,9	5,5	12,5	11,6	5,8	11,3	85	-0,6	-1,0	1,4	2,3	12,0	5,0	11,9	11,8	5,3	11,8	8,0	6,9	1,8	0,4	12,5	10,0	11,2	10,8	10,0	9,6	.	.	.	.	.	.	.	.	.	.	.	.	.	.	.	.	.	.	.	.	7,0	5,7	-0,7	-1,2	15,5	14,5	14,3	15,8	15,4	14,6	86	4,6	5,4	-3,9	-4,0	6,7	11,5	7,2	7,2	12,3	7,7	7,3	6,3	0,2	-0,6	37,5	17,5	36,3	37,6	17,4	36,4	2,1	1,9	-2,3	-2,9	33,5	27,6	33,0	37,0	35,9	36,5	11,4	7,2	3,6	3,2	8,9	12,4	5,6	8,5	12,8	5,2																																																																																																																																				
23,5	23,7	20,1	20,5	36,6	62,7	36,9	37,5	68,6	37,8	80																																																																																																																																																																																																																																																																																																																																																
12,0	12,1	10,5	10,7	15,3	13,1	15,5	15,7	13,4	15,9																																																																																																																																																																																																																																																																																																																																																	
37,3	38,1	31,8	32,0	60,3	77,0	61,0	63,3	85,2	64,0		.	.	.	.	.	.	.	.	.	.	.	.	.	.	.	.	.	.	.	.	-7,4	-7,4	-7,2	-7,6	2,5	-19,4	2,4	2,7	-19,5	2,7	84	-14,7	-14,9	-11,4	-12,5	0,1	10,3	-0,4	0,5	10,3	0,0	10,9	14,9	4,6	6,9	-1,4	-68,1	1,8	-0,8	-68,1	2,4	.	.	.	.	.	.	.	.	.	.	.	.	.	.	.	.	.	.	.	.	0,9	0,3	1,8	2,0	12,9	5,5	12,5	11,6	5,8	11,3	85	-0,6	-1,0	1,4	2,3	12,0	5,0	11,9	11,8	5,3	11,8	8,0	6,9	1,8	0,4	12,5	10,0	11,2	10,8	10,0	9,6	.	.	.	.	.	.	.	.	.	.	.	.	.	.	.	.	.	.	.	.	7,0	5,7	-0,7	-1,2	15,5	14,5	14,3	15,8	15,4	14,6	86	4,6	5,4	-3,9	-4,0	6,7	11,5	7,2	7,2	12,3	7,7	7,3	6,3	0,2	-0,6	37,5	17,5	36,3	37,6	17,4	36,4	2,1	1,9	-2,3	-2,9	33,5	27,6	33,0	37,0	35,9	36,5		11,4	7,2	3,6	3,2	8,9	12,4	5,6	8,5	12,8	5,2																																																																																																																																																																		
.	.	.	.	.	.	.	.	.	.	.	.	.	.	.	.	.	.	.	.	-7,4	-7,4	-7,2	-7,6	2,5	-19,4	2,4	2,7	-19,5	2,7	84	-14,7	-14,9	-11,4	-12,5	0,1	10,3	-0,4	0,5	10,3	0,0		10,9	14,9	4,6	6,9	-1,4	-68,1	1,8	-0,8	-68,1	2,4	.	.	.	.	.	.	.	.	.	.	.	.	.	.	.	.	.	.	.	.	0,9	0,3	1,8	2,0	12,9	5,5	12,5	11,6	5,8	11,3	85	-0,6	-1,0	1,4	2,3	12,0	5,0	11,9	11,8	5,3		11,8	8,0	6,9	1,8	0,4	12,5	10,0	11,2	10,8	10,0	9,6	.	.	.	.	.	.	.	.	.	.	.	.	.	.	.	.	.	.	.	.	7,0	5,7	-0,7	-1,2	15,5	14,5	14,3	15,8	15,4	14,6	86	4,6	5,4	-3,9	-4,0	6,7	11,5	7,2	7,2		12,3	7,7	7,3	6,3	0,2	-0,6	37,5	17,5	36,3	37,6	17,4	36,4	2,1	1,9	-2,3	-2,9	33,5	27,6	33,0	37,0	35,9	36,5	11,4	7,2	3,6	3,2	8,9	12,4	5,6	8,5		12,8	5,2																																																																																																																																																																										
.	.	.	.	.	.	.	.	.	.	-7,4	-7,4	-7,2	-7,6	2,5	-19,4	2,4	2,7	-19,5	2,7	84	-14,7	-14,9	-11,4	-12,5	0,1	10,3	-0,4	0,5	10,3		0,0	10,9	14,9	4,6	6,9	-1,4	-68,1	1,8	-0,8	-68,1		2,4	.	.	.	.	.	.	.	.	.	.	.	.	.	.	.	.	.	.	.	.	0,9	0,3	1,8	2,0	12,9	5,5	12,5	11,6	5,8	11,3	85	-0,6	-1,0	1,4	2,3	12,0	5,0	11,9	11,8		5,3	11,8	8,0	6,9	1,8	0,4	12,5	10,0	11,2		10,8	10,0	9,6	.	.	.	.	.	.	.	.	.	.	.	.	.	.	.	.	.	.	.	.	7,0	5,7	-0,7	-1,2	15,5	14,5	14,3	15,8	15,4	14,6	86	4,6	5,4	-3,9	-4,0	6,7	11,5	7,2		7,2	12,3	7,7	7,3	6,3	0,2	-0,6	37,5		17,5	36,3	37,6	17,4	36,4	2,1	1,9	-2,3	-2,9	33,5	27,6	33,0	37,0	35,9	36,5	11,4	7,2	3,6	3,2	8,9	12,4	5,6	8,5	12,8	5,2																																																																																																																																																																																		
-7,4	-7,4	-7,2	-7,6	2,5	-19,4	2,4	2,7	-19,5	2,7	84																																																																																																																																																																																																																																																																																																																																																
-14,7	-14,9	-11,4	-12,5	0,1	10,3	-0,4	0,5	10,3	0,0																																																																																																																																																																																																																																																																																																																																																	
10,9	14,9	4,6	6,9	-1,4	-68,1	1,8	-0,8	-68,1	2,4		.	.	.	.	.	.	.	.	.	.	.	.	.	.	.	.	.	.	.	.	0,9	0,3	1,8	2,0	12,9	5,5	12,5	11,6	5,8	11,3	85	-0,6	-1,0	1,4	2,3	12,0	5,0	11,9	11,8	5,3	11,8	8,0	6,9	1,8	0,4	12,5	10,0	11,2	10,8	10,0	9,6	.	.	.	.	.	.	.	.	.	.	.	.	.	.	.	.	.	.	.	.	7,0	5,7	-0,7	-1,2	15,5	14,5	14,3	15,8	15,4	14,6	86	4,6	5,4	-3,9	-4,0	6,7	11,5	7,2	7,2	12,3	7,7	7,3	6,3	0,2	-0,6	37,5	17,5	36,3	37,6	17,4	36,4	2,1	1,9	-2,3	-2,9	33,5	27,6	33,0	37,0	35,9	36,5	11,4	7,2	3,6		3,2	8,9	12,4	5,6	8,5	12,8	5,2																																																																																																																																																																																																																					
.	.	.	.	.	.	.	.	.	.	.	.	.	.	.	.	.	.	.	.	0,9	0,3	1,8	2,0	12,9	5,5	12,5	11,6	5,8	11,3	85	-0,6	-1,0	1,4	2,3	12,0	5,0	11,9	11,8	5,3	11,8		8,0	6,9	1,8	0,4	12,5	10,0	11,2	10,8	10,0	9,6	.	.	.	.	.	.	.	.	.	.	.	.	.	.	.	.	.	.	.	.	7,0	5,7	-0,7	-1,2	15,5	14,5	14,3	15,8	15,4	14,6	86	4,6	5,4	-3,9	-4,0	6,7	11,5	7,2	7,2	12,3		7,7	7,3	6,3	0,2	-0,6	37,5	17,5	36,3	37,6	17,4	36,4	2,1	1,9	-2,3	-2,9	33,5	27,6	33,0	37,0	35,9	36,5	11,4	7,2	3,6	3,2	8,9	12,4	5,6	8,5	12,8	5,2																																																																																																																																																																																																																															
.	.	.	.	.	.	.	.	.	.	0,9	0,3	1,8	2,0	12,9	5,5	12,5	11,6	5,8	11,3	85	-0,6	-1,0	1,4	2,3	12,0	5,0	11,9	11,8	5,3		11,8	8,0	6,9	1,8	0,4	12,5	10,0	11,2	10,8	10,0		9,6	.	.	.	.	.	.	.	.	.	.	.	.	.	.	.	.	.	.	.	.	7,0	5,7	-0,7	-1,2	15,5	14,5	14,3	15,8	15,4	14,6	86	4,6	5,4	-3,9	-4,0	6,7	11,5	7,2	7,2		12,3	7,7	7,3	6,3	0,2	-0,6	37,5	17,5	36,3		37,6	17,4	36,4	2,1	1,9	-2,3	-2,9	33,5	27,6	33,0	37,0	35,9	36,5	11,4	7,2	3,6	3,2	8,9	12,4	5,6	8,5	12,8	5,2																																																																																																																																																																																																																																							
0,9	0,3	1,8	2,0	12,9	5,5	12,5	11,6	5,8	11,3	85																																																																																																																																																																																																																																																																																																																																																
-0,6	-1,0	1,4	2,3	12,0	5,0	11,9	11,8	5,3	11,8																																																																																																																																																																																																																																																																																																																																																	
8,0	6,9	1,8	0,4	12,5	10,0	11,2	10,8	10,0	9,6		.	.	.	.	.	.	.	.	.	.	.	.	.	.	.	.	.	.	.	.	7,0	5,7	-0,7	-1,2	15,5	14,5	14,3	15,8	15,4	14,6	86	4,6	5,4	-3,9	-4,0	6,7	11,5	7,2	7,2	12,3	7,7	7,3	6,3	0,2	-0,6	37,5	17,5	36,3	37,6	17,4	36,4	2,1	1,9	-2,3	-2,9	33,5	27,6	33,0	37,0	35,9	36,5	11,4		7,2	3,6	3,2	8,9	12,4	5,6	8,5	12,8		5,2																																																																																																																																																																																																																																																																							
.	.	.	.	.	.	.	.	.	.	.	.	.	.	.	.	.	.	.	.	7,0	5,7	-0,7	-1,2	15,5	14,5	14,3	15,8	15,4	14,6	86	4,6	5,4	-3,9	-4,0	6,7	11,5	7,2	7,2	12,3	7,7		7,3	6,3	0,2	-0,6	37,5	17,5	36,3	37,6	17,4	36,4	2,1	1,9	-2,3	-2,9	33,5	27,6	33,0	37,0	35,9	36,5	11,4	7,2	3,6	3,2	8,9	12,4	5,6	8,5	12,8	5,2																																																																																																																																																																																																																																																																																			
.	.	.	.	.	.	.	.	.	.	7,0	5,7	-0,7	-1,2	15,5	14,5	14,3	15,8	15,4	14,6	86	4,6	5,4	-3,9	-4,0	6,7	11,5	7,2	7,2	12,3		7,7	7,3	6,3	0,2	-0,6	37,5	17,5	36,3	37,6	17,4		36,4	2,1	1,9	-2,3	-2,9	33,5	27,6	33,0	37,0	35,9	36,5	11,4	7,2	3,6	3,2	8,9	12,4	5,6	8,5	12,8	5,2																																																																																																																																																																																																																																																																																												
7,0	5,7	-0,7	-1,2	15,5	14,5	14,3	15,8	15,4	14,6	86																																																																																																																																																																																																																																																																																																																																																
4,6	5,4	-3,9	-4,0	6,7	11,5	7,2	7,2	12,3	7,7																																																																																																																																																																																																																																																																																																																																																	
7,3	6,3	0,2	-0,6	37,5	17,5	36,3	37,6	17,4	36,4																																																																																																																																																																																																																																																																																																																																																	
2,1	1,9	-2,3	-2,9	33,5	27,6	33,0	37,0	35,9	36,5																																																																																																																																																																																																																																																																																																																																																	
11,4	7,2	3,6	3,2	8,9	12,4	5,6	8,5	12,8	5,2																																																																																																																																																																																																																																																																																																																																																	

## 3. Ergebnisse der Betriebe nach Hauptgruppen und Kreisen

Noch: 3.2. Betriebe, Personen, Arbeitsstunden, Löhne, Gehälter, Umsatz – Veränderung zum Vormonat (in Prozent)

Kreis-Nr.	Kreis Regierungsbezirk	Betriebe	Tätige Personen		Geleistete Arbeits- stunden	Arbeits- stunden je tät. Person
			insgesamt	darunter Arbeiter		
87	Sächsische Schweiz	-	0,6	0,3	14,4	13,8
	Vorleistungsgüterproduzenten und Energie	-	1,1	0,9	15,4	14,1
	Investitionsgüterproduzenten	-	-0,5	-0,8	15,1	15,7
	Gebrauchsgüterproduzenten	-	.	.	.	.
	Verbrauchsgüterproduzenten	-	.	.	.	.
90	Weißeritzkreis	-	-0,1	0,1	13,2	13,4
	Vorleistungsgüterproduzenten und Energie	-	0,4	0,5	12,9	12,5
	Investitionsgüterproduzenten	-	-2,5	-0,8	9,3	12,0
	Gebrauchsgüterproduzenten	-	0,3	-	20,3	20,0
	Verbrauchsgüterproduzenten	-	0,6	-0,3	8,4	7,8
92	Kamenz	-	0,4	0,4	9,9	9,5
	Vorleistungsgüterproduzenten und Energie	-	0,5	0,1	9,8	9,3
	Investitionsgüterproduzenten	-	-0,2	-0,4	13,8	14,1
	Gebrauchsgüterproduzenten	-	0,6	1,1	10,2	9,6
	Verbrauchsgüterproduzenten	-	0,7	1,3	6,5	5,7
	<b>Regierungsbezirk Dresden</b>	<b>-0,1</b>	<b>0,1</b>	<b>0,1</b>	<b>10,0</b>	<b>9,9</b>
	Vorleistungsgüterproduzenten und Energie	-	0,3	0,2	10,6	10,3
	Investitionsgüterproduzenten	-0,3	-0,4	-0,5	10,4	10,8
	Gebrauchsgüterproduzenten	-	0,0	-0,1	11,9	11,9
	Verbrauchsgüterproduzenten	-	0,4	1,0	7,7	7,2

Bruttolohnsumme		Bruttogehaltsumme		Gesamtumsatz			Umsatz aus eigenen Erzeugnissen			Kreis-Nr.
insgesamt	je Arbeiter	insgesamt	je Angest.	insgesamt	darunter Ausland	je tätiger Person	zusammen	darunter Ausland	je tätiger Person	
3,1	2,8	8,6	7,2	11,4	2,6	10,8	12,4	3,0	11,7	87
-0,9	-1,8	3,1	1,3	13,2	1,7	12,0	15,1	2,2	13,9	
12,6	13,4	20,6	20,4	10,8	25,8	11,3	10,8	25,8	11,4	
.	.	.	.	.	.	.	.	.	.	
10,5	10,4	14,0	14,9	15,5	34,1	15,7	15,6	34,3	15,8	90
10,8	10,2	11,0	11,2	15,7	27,4	15,3	15,8	27,3	15,3	
12,9	13,9	2,8	10,1	4,3	46,5	6,9	3,4	42,9	6,0	
10,1	10,1	27,5	26,7	27,4	40,8	27,1	28,4	42,4	28,1	
1,4	1,7	3,9	2,1	-7,1	-67,1	-7,7	-7,1	-67,1	-7,6	
9,4	9,0	0,3	-0,1	7,3	19,9	6,9	3,3	19,4	2,9	
9,9	9,8	2,4	0,9	7,5	11,7	7,0	7,8	12,5	7,3	92
9,4	9,8	4,2	4,2	12,6	21,7	12,9	17,2	20,6	17,5	
9,5	8,4	0,7	2,1	0,1	-8,2	-0,5	0,1	-8,2	-0,5	
8,7	7,4	-6,0	-5,9	6,1	27,3	5,3	-1,6	41,8	-2,3	
2,6	2,5	1,8	1,7	5,1	29,5	5,0	6,0	30,4	5,9	
-4,7	-4,9	-2,0	-2,5	8,4	26,3	8,1	9,2	26,8	8,8	
8,7	9,3	3,3	3,6	11,5	37,5	12,0	19,0	37,8	19,5	
6,9	7,1	17,7	17,5	-4,7	17,6	-4,7	-6,9	18,4	-6,9	
14,4	13,2	7,9	8,6	-4,2	20,6	-4,5	-8,2	27,1	-8,6	

## 3. Ergebnisse der Betriebe nach Hauptgruppen und Kreisen

Noch: 3.2. Betriebe, Personen, Arbeitsstunden, Löhne, Gehälter, Umsatz – Veränderung zum Vormonat (in Prozent)

Kreis-Nr.	Kreis Regierungsbezirk	Betriebe	Tätige Personen		Geleistete Arbeits- stunden	Arbeits- stunden je tät. Person
			insgesamt	darunter Arbeiter		
65	Leipzig, Stadt	-	-0,5	-0,7	9,5	10,0
	Vorleistungsgüterproduzenten und Energie	-	-0,2	0,5	10,6	10,8
	Investitionsgüterproduzenten	-	0,2	-0,3	11,1	10,8
	Gebrauchsgüterproduzenten	-	-1,1	-0,7	13,0	14,4
	Verbrauchsgüterproduzenten	-	-1,9	-3,4	5,5	7,6
74	Delitzsch	-	-0,4	0,2	11,7	12,2
	Vorleistungsgüterproduzenten und Energie	-	0,4	0,6	11,8	11,4
	Investitionsgüterproduzenten	-	-1,9	-0,4	10,3	12,4
	Gebrauchsgüterproduzenten	-	.	.	.	.
	Verbrauchsgüterproduzenten	-	.	.	.	.
75	Döbeln	-	0,1	0,2	11,0	10,9
	Vorleistungsgüterproduzenten und Energie	-	0,3	0,2	10,1	9,8
	Investitionsgüterproduzenten	-	0,3	0,7	9,7	9,4
	Gebrauchsgüterproduzenten	-	-	-	22,7	22,7
	Verbrauchsgüterproduzenten	-	-0,3	-0,6	13,1	13,5
79	Leipziger Land	-	0,9	1,5	11,3	10,2
	Vorleistungsgüterproduzenten und Energie	-	0,3	1,0	12,4	12,1
	Investitionsgüterproduzenten	-	-0,1	0,7	9,7	9,8
	Gebrauchsgüterproduzenten	-	-0,9	-1,1	-	0,9
	Verbrauchsgüterproduzenten	-	3,9	4,3	11,7	7,6
83	Muldentalkreis	-	0,0	-0,1	10,5	10,5
	Vorleistungsgüterproduzenten und Energie	-	0,7	0,9	12,9	12,1
	Investitionsgüterproduzenten	-	-	-0,4	9,4	9,4
	Verbrauchsgüterproduzenten	-	-1,5	-1,7	6,2	7,8
89	Torgau-Oschatz	-	-0,1	0,0	11,8	11,9
	Vorleistungsgüterproduzenten und Energie	-	0,1	0,1	9,2	9,0
	Investitionsgüterproduzenten	-	-1,6	-1,4	7,9	9,7
	Gebrauchsgüterproduzenten	-	.	.	.	.
	Verbrauchsgüterproduzenten	-	.	.	.	.
	<b>Regierungsbezirk Leipzig</b>	-	<b>-0,1</b>	<b>0,0</b>	<b>10,6</b>	<b>10,7</b>
	Vorleistungsgüterproduzenten und Energie	-	0,2	0,6	11,4	11,1
	Investitionsgüterproduzenten	-	-0,2	0,0	10,2	10,5
	Gebrauchsgüterproduzenten	-	0,1	0,3	9,6	9,5
	Verbrauchsgüterproduzenten	-	-0,4	-0,8	10,0	10,5

Bruttolohnsumme		Bruttogehaltsumme		Gesamtumsatz			Umsatz aus eigenen Erzeugnissen			Kreis-Nr.																																																																																																																																																																																																																																																																																																								
insgesamt	je Arbeiter	insgesamt	je Angest.	insgesamt	darunter Ausland	je tätiger Person	zusammen	darunter Ausland	je tätiger Person																																																																																																																																																																																																																																																																																																									
2,5	3,2	1,8	1,9	14,2	1,0	14,7	12,8	0,7	13,4	65																																																																																																																																																																																																																																																																																																								
3,0	2,4	2,8	4,5	15,9	19,1	16,1	15,3	19,0	15,5																																																																																																																																																																																																																																																																																																									
12,6	13,0	7,5	6,5	9,6	-20,9	9,3	6,5	-21,3	6,3																																																																																																																																																																																																																																																																																																									
-1,2	-0,5	2,6	5,9	17,2	-10,8	18,6	18,7	-10,8	20,1																																																																																																																																																																																																																																																																																																									
-15,7	-12,8	-9,7	-9,3	20,9	100,7	23,3	22,0	100,7	24,4		11,5	11,3	-0,5	1,2	8,3	-4,1	8,7	8,8	-4,1	9,2	74	6,9	6,3	-0,8	-0,6	7,8	-1,0	7,4	8,4	-1,0	8,0	28,6	29,1	9,1	14,2	8,6	-11,1	10,7	8,7	-11,2	10,8	.	.	.	.	.	.	.	.	.	.		.	.	.	.	.	.	.	.	.	.		7,6	7,3	5,3	5,6	5,3	-9,5	5,2	5,0	-8,4	4,9	75	11,7	11,5	4,7	4,0	-4,6	-60,9	-4,9	-6,2	-61,2	-6,5	4,1	3,3	-0,4	0,9	11,1	20,2	10,8	10,0	21,6	9,7	8,7	8,7	4,8	4,8	11,6	1,4	11,6	11,6	1,4	11,6	11,4	12,1	17,0	16,4	2,9	-7,3	3,2	4,7	-7,6	5,0	4,7	3,2	1,8	2,0	47,3	313,8	45,9	50,2	316,0	48,8	79	1,4	0,3	-1,2	0,2	66,5	448,8	66,0	72,0	448,8	71,4	11,6	10,9	4,7	6,2	32,3	-62,3	32,3	34,3	-62,1	34,4	1,3	2,4	-2,4	-2,4	9,2	-25,3	10,2	6,0	-30,1	7,0	8,1	3,6	6,9	3,6	-0,3	-19,0	-4,0	-0,2	-26,2	-3,9	15,9	16,0	6,6	6,4	8,6	9,6	8,6	9,7	10,8	9,7	83	19,3	18,3	9,2	9,0	9,9	17,9	9,1	11,6	20,9	10,9	14,4	14,8	3,3	2,4	16,5	3,0	16,5	17,3	3,0	17,3	9,1	11,0	1,9	2,4	-6,4	-27,4	-4,9	-6,6	-27,4	-5,2	-0,1	-0,1	-2,7	-2,5	11,0	14,8	11,1	12,0	20,3	12,1	89	-3,3	-3,4	-4,1	-4,3	12,2	15,1	12,0	13,5	20,9	13,3	1,5	3,0	14,4	16,7	-4,2	-38,0	-2,7	-3,2	-40,8	-1,7	.	.	.	.	.	.	.	.	.	.	.	.	.	.	.	.	.	.	.	.	<b>6,3</b>	<b>6,3</b>	<b>1,9</b>	<b>2,3</b>	<b>14,7</b>	<b>21,0</b>	<b>14,8</b>	<b>14,9</b>	<b>21,9</b>	<b>15,0</b>	5,8	5,2	1,8	2,4	19,1	51,6	18,8	20,2	55,6	19,9	13,1	13,1	6,5	7,1	12,0	-11,0	12,3	10,7	-11,0	10,9	4,1	3,8	0,9	1,6	10,1	-6,6	9,9	10,0	-7,5	9,8	-3,4	-2,6	-6,2	-6,4	9,9	47,9	10,3	10,9	48,4
11,5	11,3	-0,5	1,2	8,3	-4,1	8,7	8,8	-4,1	9,2	74																																																																																																																																																																																																																																																																																																								
6,9	6,3	-0,8	-0,6	7,8	-1,0	7,4	8,4	-1,0	8,0																																																																																																																																																																																																																																																																																																									
28,6	29,1	9,1	14,2	8,6	-11,1	10,7	8,7	-11,2	10,8		.	.	.	.	.	.	.	.	.	.		.	.	.	.	.	.	.	.	.	.		7,6	7,3	5,3	5,6	5,3	-9,5	5,2	5,0	-8,4	4,9	75	11,7	11,5	4,7	4,0	-4,6	-60,9	-4,9	-6,2	-61,2	-6,5	4,1	3,3	-0,4	0,9	11,1	20,2	10,8	10,0	21,6	9,7	8,7	8,7	4,8	4,8	11,6	1,4	11,6	11,6	1,4	11,6		11,4	12,1	17,0	16,4	2,9	-7,3	3,2	4,7	-7,6	5,0	4,7	3,2	1,8	2,0	47,3	313,8	45,9	50,2	316,0	48,8	79	1,4	0,3	-1,2	0,2	66,5	448,8	66,0	72,0	448,8	71,4	11,6	10,9	4,7	6,2	32,3	-62,3	32,3	34,3	-62,1	34,4	1,3	2,4	-2,4	-2,4	9,2	-25,3	10,2	6,0	-30,1		7,0	8,1	3,6	6,9	3,6	-0,3	-19,0	-4,0	-0,2	-26,2	-3,9	15,9	16,0	6,6	6,4	8,6	9,6	8,6	9,7	10,8	9,7	83	19,3	18,3	9,2	9,0	9,9	17,9	9,1	11,6	20,9	10,9	14,4	14,8	3,3	2,4	16,5	3,0	16,5	17,3	3,0	17,3	9,1	11,0	1,9	2,4	-6,4	-27,4	-4,9	-6,6		-27,4	-5,2	-0,1	-0,1	-2,7	-2,5	11,0	14,8	11,1	12,0	20,3	12,1	89	-3,3	-3,4	-4,1	-4,3	12,2	15,1	12,0	13,5	20,9	13,3	1,5	3,0	14,4	16,7	-4,2	-38,0	-2,7	-3,2	-40,8	-1,7	.	.	.	.	.	.	.		.	.	.	.	.	.	.	.	.	.	.	.	.	<b>6,3</b>	<b>6,3</b>	<b>1,9</b>	<b>2,3</b>	<b>14,7</b>	<b>21,0</b>	<b>14,8</b>	<b>14,9</b>	<b>21,9</b>	<b>15,0</b>	5,8	5,2	1,8	2,4	19,1	51,6	18,8	20,2	55,6	19,9	13,1	13,1	6,5	7,1	12,0	-11,0	12,3	10,7	-11,0	10,9	4,1	3,8	0,9	1,6	10,1	-6,6	9,9	10,0	-7,5	9,8	-3,4	-2,6	-6,2	-6,4	9,9	47,9	10,3	10,9	48,4	11,4																										
.	.	.	.	.	.	.	.	.	.		.	.	.	.	.	.	.	.	.	.		7,6	7,3	5,3	5,6	5,3	-9,5	5,2	5,0	-8,4	4,9	75	11,7	11,5	4,7	4,0	-4,6	-60,9	-4,9	-6,2	-61,2	-6,5		4,1	3,3	-0,4	0,9	11,1	20,2	10,8	10,0	21,6	9,7	8,7	8,7	4,8	4,8	11,6	1,4	11,6	11,6	1,4	11,6	11,4	12,1	17,0	16,4	2,9	-7,3	3,2	4,7	-7,6	5,0		4,7	3,2	1,8	2,0	47,3	313,8	45,9	50,2	316,0	48,8	79	1,4	0,3	-1,2	0,2	66,5	448,8	66,0	72,0	448,8		71,4	11,6	10,9	4,7	6,2	32,3	-62,3	32,3	34,3	-62,1	34,4	1,3	2,4	-2,4	-2,4	9,2	-25,3	10,2	6,0	-30,1	7,0	8,1	3,6	6,9	3,6	-0,3	-19,0	-4,0	-0,2		-26,2	-3,9	15,9	16,0	6,6	6,4	8,6	9,6	8,6	9,7	10,8	9,7	83	19,3	18,3	9,2	9,0	9,9	17,9	9,1	11,6		20,9	10,9	14,4	14,8	3,3	2,4	16,5	3,0	16,5	17,3	3,0	17,3	9,1	11,0	1,9	2,4	-6,4	-27,4	-4,9	-6,6	-27,4	-5,2	-0,1	-0,1	-2,7	-2,5	11,0	14,8	11,1	12,0	20,3	12,1	89	-3,3	-3,4	-4,1	-4,3	12,2	15,1	12,0	13,5		20,9	13,3	1,5	3,0	14,4	16,7	-4,2	-38,0	-2,7	-3,2	-40,8	-1,7	.	.	.	.	.	.	.	.	.	.	.	.	.	.	.		.	.	.	.	.	<b>6,3</b>	<b>6,3</b>	<b>1,9</b>	<b>2,3</b>	<b>14,7</b>	<b>21,0</b>	<b>14,8</b>	<b>14,9</b>	<b>21,9</b>	<b>15,0</b>	5,8	5,2	1,8	2,4	19,1	51,6	18,8	20,2	55,6	19,9	13,1	13,1	6,5	7,1	12,0	-11,0	12,3	10,7	-11,0	10,9	4,1	3,8	0,9	1,6	10,1	-6,6	9,9	10,0	-7,5	9,8	-3,4	-2,6	-6,2	-6,4	9,9	47,9	10,3	10,9	48,4	11,4																																		
.	.	.	.	.	.	.	.	.	.		7,6	7,3	5,3	5,6	5,3	-9,5	5,2	5,0	-8,4	4,9	75	11,7	11,5	4,7	4,0	-4,6	-60,9	-4,9	-6,2	-61,2	-6,5		4,1	3,3	-0,4	0,9	11,1	20,2	10,8	10,0	21,6	9,7		8,7	8,7	4,8	4,8	11,6	1,4	11,6	11,6	1,4	11,6	11,4	12,1	17,0	16,4	2,9	-7,3	3,2	4,7	-7,6	5,0	4,7	3,2	1,8	2,0	47,3	313,8	45,9	50,2	316,0	48,8	79	1,4	0,3	-1,2	0,2	66,5	448,8	66,0	72,0	448,8	71,4		11,6	10,9	4,7	6,2	32,3	-62,3	32,3	34,3	-62,1		34,4	1,3	2,4	-2,4	-2,4	9,2	-25,3	10,2	6,0	-30,1	7,0	8,1	3,6	6,9	3,6	-0,3	-19,0	-4,0	-0,2	-26,2	-3,9	15,9	16,0	6,6	6,4	8,6	9,6	8,6	9,7	10,8	9,7	83	19,3	18,3	9,2	9,0	9,9	17,9	9,1	11,6	20,9	10,9		14,4	14,8	3,3	2,4	16,5	3,0	16,5	17,3		3,0	17,3	9,1	11,0	1,9	2,4	-6,4	-27,4	-4,9	-6,6	-27,4	-5,2	-0,1	-0,1	-2,7	-2,5	11,0	14,8	11,1	12,0	20,3	12,1	89	-3,3	-3,4	-4,1	-4,3	12,2	15,1	12,0	13,5	20,9		13,3	1,5	3,0	14,4	16,7	-4,2	-38,0	-2,7		-3,2	-40,8	-1,7	.	.	.	.	.	.	.	.	.	.	.	.	.	.	.	.	.	.	.	.	<b>6,3</b>	<b>6,3</b>	<b>1,9</b>	<b>2,3</b>	<b>14,7</b>	<b>21,0</b>	<b>14,8</b>	<b>14,9</b>	<b>21,9</b>	<b>15,0</b>	5,8	5,2	1,8	2,4	19,1	51,6	18,8	20,2	55,6	19,9	13,1	13,1	6,5	7,1	12,0	-11,0	12,3	10,7	-11,0	10,9	4,1	3,8	0,9	1,6	10,1	-6,6	9,9	10,0	-7,5	9,8	-3,4	-2,6	-6,2	-6,4	9,9	47,9	10,3	10,9	48,4	11,4																																												
7,6	7,3	5,3	5,6	5,3	-9,5	5,2	5,0	-8,4	4,9	75																																																																																																																																																																																																																																																																																																								
11,7	11,5	4,7	4,0	-4,6	-60,9	-4,9	-6,2	-61,2	-6,5																																																																																																																																																																																																																																																																																																									
4,1	3,3	-0,4	0,9	11,1	20,2	10,8	10,0	21,6	9,7																																																																																																																																																																																																																																																																																																									
8,7	8,7	4,8	4,8	11,6	1,4	11,6	11,6	1,4	11,6																																																																																																																																																																																																																																																																																																									
11,4	12,1	17,0	16,4	2,9	-7,3	3,2	4,7	-7,6	5,0		4,7	3,2	1,8	2,0	47,3	313,8	45,9	50,2	316,0	48,8	79	1,4	0,3	-1,2	0,2	66,5	448,8	66,0	72,0	448,8	71,4	11,6	10,9	4,7	6,2	32,3	-62,3	32,3	34,3	-62,1	34,4	1,3	2,4	-2,4	-2,4	9,2	-25,3	10,2	6,0	-30,1	7,0	8,1	3,6	6,9	3,6	-0,3	-19,0	-4,0	-0,2	-26,2	-3,9	15,9	16,0	6,6	6,4	8,6	9,6	8,6	9,7	10,8	9,7	83	19,3	18,3	9,2	9,0	9,9	17,9	9,1	11,6	20,9	10,9	14,4	14,8	3,3	2,4	16,5	3,0	16,5	17,3	3,0	17,3	9,1	11,0	1,9	2,4	-6,4	-27,4	-4,9	-6,6	-27,4	-5,2	-0,1	-0,1	-2,7	-2,5	11,0	14,8	11,1	12,0	20,3	12,1	89	-3,3	-3,4	-4,1	-4,3	12,2	15,1	12,0	13,5	20,9	13,3	1,5	3,0	14,4	16,7	-4,2	-38,0	-2,7	-3,2	-40,8	-1,7	.	.	.	.	.	.	.	.	.	.	.	.	.	.	.	.	.	.	.	.	<b>6,3</b>	<b>6,3</b>	<b>1,9</b>	<b>2,3</b>	<b>14,7</b>	<b>21,0</b>	<b>14,8</b>	<b>14,9</b>	<b>21,9</b>	<b>15,0</b>	5,8	5,2	1,8	2,4	19,1	51,6	18,8	20,2	55,6	19,9	13,1	13,1	6,5	7,1	12,0	-11,0	12,3	10,7	-11,0	10,9	4,1	3,8	0,9	1,6	10,1	-6,6	9,9	10,0	-7,5	9,8	-3,4	-2,6	-6,2	-6,4	9,9	47,9	10,3	10,9	48,4	11,4																																																																																																							
4,7	3,2	1,8	2,0	47,3	313,8	45,9	50,2	316,0	48,8	79																																																																																																																																																																																																																																																																																																								
1,4	0,3	-1,2	0,2	66,5	448,8	66,0	72,0	448,8	71,4																																																																																																																																																																																																																																																																																																									
11,6	10,9	4,7	6,2	32,3	-62,3	32,3	34,3	-62,1	34,4																																																																																																																																																																																																																																																																																																									
1,3	2,4	-2,4	-2,4	9,2	-25,3	10,2	6,0	-30,1	7,0																																																																																																																																																																																																																																																																																																									
8,1	3,6	6,9	3,6	-0,3	-19,0	-4,0	-0,2	-26,2	-3,9		15,9	16,0	6,6	6,4	8,6	9,6	8,6	9,7	10,8	9,7	83	19,3	18,3	9,2	9,0	9,9	17,9	9,1	11,6	20,9	10,9	14,4	14,8	3,3	2,4	16,5	3,0	16,5	17,3	3,0	17,3	9,1	11,0	1,9	2,4	-6,4	-27,4	-4,9	-6,6	-27,4	-5,2	-0,1	-0,1	-2,7	-2,5	11,0	14,8	11,1	12,0	20,3	12,1	89	-3,3	-3,4	-4,1	-4,3	12,2	15,1	12,0	13,5	20,9	13,3	1,5	3,0	14,4	16,7	-4,2	-38,0	-2,7	-3,2	-40,8	-1,7	.	.	.	.	.	.	.	.	.	.	.	.	.	.	.	.	.	.	.	.	<b>6,3</b>	<b>6,3</b>	<b>1,9</b>	<b>2,3</b>	<b>14,7</b>	<b>21,0</b>	<b>14,8</b>	<b>14,9</b>	<b>21,9</b>	<b>15,0</b>	5,8	5,2	1,8	2,4	19,1	51,6	18,8	20,2	55,6	19,9	13,1	13,1	6,5	7,1	12,0	-11,0	12,3	10,7	-11,0	10,9	4,1	3,8	0,9	1,6	10,1	-6,6	9,9	10,0	-7,5	9,8	-3,4	-2,6	-6,2	-6,4	9,9	47,9	10,3	10,9	48,4	11,4																																																																																																																																																										
15,9	16,0	6,6	6,4	8,6	9,6	8,6	9,7	10,8	9,7	83																																																																																																																																																																																																																																																																																																								
19,3	18,3	9,2	9,0	9,9	17,9	9,1	11,6	20,9	10,9																																																																																																																																																																																																																																																																																																									
14,4	14,8	3,3	2,4	16,5	3,0	16,5	17,3	3,0	17,3																																																																																																																																																																																																																																																																																																									
9,1	11,0	1,9	2,4	-6,4	-27,4	-4,9	-6,6	-27,4	-5,2		-0,1	-0,1	-2,7	-2,5	11,0	14,8	11,1	12,0	20,3	12,1	89	-3,3	-3,4	-4,1	-4,3	12,2	15,1	12,0	13,5	20,9	13,3	1,5	3,0	14,4	16,7	-4,2	-38,0	-2,7	-3,2	-40,8	-1,7	.	.	.	.	.	.	.	.	.	.	.	.	.	.	.	.	.	.	.	.		<b>6,3</b>	<b>6,3</b>	<b>1,9</b>	<b>2,3</b>	<b>14,7</b>	<b>21,0</b>	<b>14,8</b>	<b>14,9</b>	<b>21,9</b>	<b>15,0</b>	5,8	5,2	1,8	2,4	19,1	51,6	18,8	20,2	55,6	19,9	13,1	13,1	6,5	7,1	12,0	-11,0	12,3	10,7	-11,0	10,9	4,1	3,8	0,9	1,6	10,1	-6,6	9,9	10,0	-7,5	9,8	-3,4	-2,6	-6,2	-6,4	9,9	47,9	10,3	10,9	48,4	11,4																																																																																																																																																																																																		
-0,1	-0,1	-2,7	-2,5	11,0	14,8	11,1	12,0	20,3	12,1	89																																																																																																																																																																																																																																																																																																								
-3,3	-3,4	-4,1	-4,3	12,2	15,1	12,0	13,5	20,9	13,3																																																																																																																																																																																																																																																																																																									
1,5	3,0	14,4	16,7	-4,2	-38,0	-2,7	-3,2	-40,8	-1,7																																																																																																																																																																																																																																																																																																									
.	.	.	.	.	.	.	.	.	.																																																																																																																																																																																																																																																																																																									
.	.	.	.	.	.	.	.	.	.		<b>6,3</b>	<b>6,3</b>	<b>1,9</b>	<b>2,3</b>	<b>14,7</b>	<b>21,0</b>	<b>14,8</b>	<b>14,9</b>	<b>21,9</b>	<b>15,0</b>	5,8	5,2	1,8	2,4	19,1	51,6	18,8	20,2	55,6	19,9	13,1	13,1	6,5	7,1	12,0	-11,0	12,3	10,7	-11,0	10,9	4,1	3,8	0,9	1,6	10,1	-6,6	9,9	10,0	-7,5	9,8	-3,4	-2,6	-6,2	-6,4	9,9	47,9	10,3	10,9	48,4	11,4																																																																																																																																																																																																																																																						
<b>6,3</b>	<b>6,3</b>	<b>1,9</b>	<b>2,3</b>	<b>14,7</b>	<b>21,0</b>	<b>14,8</b>	<b>14,9</b>	<b>21,9</b>	<b>15,0</b>																																																																																																																																																																																																																																																																																																									
5,8	5,2	1,8	2,4	19,1	51,6	18,8	20,2	55,6	19,9																																																																																																																																																																																																																																																																																																									
13,1	13,1	6,5	7,1	12,0	-11,0	12,3	10,7	-11,0	10,9																																																																																																																																																																																																																																																																																																									
4,1	3,8	0,9	1,6	10,1	-6,6	9,9	10,0	-7,5	9,8																																																																																																																																																																																																																																																																																																									
-3,4	-2,6	-6,2	-6,4	9,9	47,9	10,3	10,9	48,4	11,4																																																																																																																																																																																																																																																																																																									

**4. Ergebnisse der fachlichen Betriebsteile nach Wirtschaftszweigen**  
**4.1. Fachliche Betriebsteile, tätige Personen und Umsatz**

Monat Juni 2004

WZ 2003	Wirtschaftszweig Hauptgruppe	Fachliche Betriebs- teile	Tätige Personen		Umsatz	
			insgesamt	darunter Arbeiter	insgesamt	darunter Ausland
					1 000 €	
10	Kohlenbergbau, Torfgewinnung	2	.	.	.	.
CA	Kohlenbergbau, Torfgewinnung, Gew. v. Erdöl, Erdgas usw.	2	.	.	.	.
14	Gew. v. Steinen u. Erden, sonst. Bergbau	103	.	.	.	.
CB	Erzbergbau, Gew. v. Steinen u. Erden, sonst. Bergbau	103	.	.	.	.
C	Bergbau u. Gewinnung v. Steinen u. Erden	105	3 571	2 677	47 668	1 202
15	Ernährungsgewerbe	472	.	.	.	.
16	Tabakverarbeitung	1	.	.	.	.
DA	Ernährungsgewerbe u. Tabakverarbeitung	473	23 583	16 487	448 400	18 477
17	Textilgewerbe	184	11 091	8 542	80 784	23 980
18	Bekleidungs-gewerbe	42	1 866	1 340	12 691	1 396
DB	Textil- u. Bekleidungs-gewerbe	226	12 957	9 882	93 475	25 376
DC	Ledergewerbe	14	.	.	.	.
DD	Holzgewerbe (oh. H. v. Möbeln)	99	4 079	3 269	61 046	.
21	Papiergewerbe	90	5 675	4 293	94 539	.
22	Verlags-gew., Druck-gew., Vervielf. bespielter Tonträger usw.	114	7 226	3 418	87 850	.
DE	Papier-, Verlags- u. Druck-gewerbe	204	12 901	7 711	182 389	47 674
DF	Kokerei, Mineralölverarb., H. u. Verarb. v. Spalt-, Brutstoffen	2	.	.	.	.
DG	H. v. chemischen Erzeugnissen	105	8 868	5 222	147 793	73 919
DH	H. v. Gummi- u. Kunststoffwaren	188	9 196	7 153	94 851	20 541
DI	Glasgewerbe, H. v. Keramik, Verarb. v. Steinen u. Erden	257	11 302	8 321	143 365	19 993
27	Metallerzeugung u. -bearbeitung	85	7 906	6 458	163 797	50 508
28	H. v. Metallerzeugnissen	596	28 102	21 628	283 832	37 715
DJ	Metallerzeugung u. -bearbeitung, H. v. Metallerzeugnissen	681	36 008	28 086	447 629	88 223
DK	Maschinenbau	547	34 037	21 670	480 152	211 787
30	H. v. Büromaschinen, DV-Geräten u. -Einrichtungen	11	734	459	4 349	.
31	H. v. Geräten der Elektrizitätserzeugung, -verteilung u. Ä.	205	12 601	8 445	135 506	33 865
32	Rundfunk- u. Nachrichtentechnik	71	13 134	6 251	278 758	.
33	Medizin-, Mess-, Steuer-, Regelungstechnik, Optik, H. v. Uhren	155	5 833	3 519	50 281	15 863
DL	H. v. Büromaschinen; Elektrotechnik, Feinmechanik, Optik	442	32 302	18 674	468 894	173 730
34	H. v. Kraftwagen u. Kraftwagenteilen	111	20 457	16 920	680 121	325 577
35	Sonstiger Fahrzeugbau	28	5 433	3 897	41 676	10 384
DM	Fahrzeugbau	139	25 890	20 817	721 798	335 961
36	H. v. Möbeln, Schmuck, Musikinstr., Sportgeräten, Spielw.	142	6 867	5 437	65 978	10 048
37	Recycling	25	557	412	8 919	1 712
DN	H. v. Möbeln, Schmuck, Musikinstr., Sportg., Spielw.; Recycl.	167	7 424	5 849	74 897	11 760
D	Verarbeitendes Gewerbe	3 544	219 545	154 000	3 377 543	1 045 983
A+EN	Vorleistungsgüterproduzenten und Energie	1 580	92 361	66 373	1 310 180	399 948
B	Investitionsgüterproduzenten	1 122	79 623	55 673	1 397 318	576 701
GG	Gebrauchsgüterproduzenten	148	7 888	5 852	85 797	17 971
VG	Verbrauchsgüterproduzenten	799	43 244	28 779	631 914	52 565
	<b>Insgesamt</b>	<b>3 649</b>	<b>223 116</b>	<b>156 677</b>	<b>3 425 210</b>	<b>1 047 186</b>



## 4. Ergebnisse der fachlichen Betriebsteile nach Wirtschaftszweigen

Monat Juni 2004

## 4.2. Fachliche Betriebsteile, tätige Personen und Umsatz – Veränderung zum Vormonat (in Prozent)

WZ 2003	Wirtschaftszweig Hauptgruppe	Fachliche Betriebs- teile	Tätige Personen		Umsatz	
			insgesamt	darunter Arbeiter	insgesamt	darunter Ausland
10	Kohlenbergbau, Torfgewinnung	-	.	.	.	.
CA	Kohlenbergbau, Torfgewinnung, Gew. v. Erdöl, Erdgas usw.	-	.	.	.	.
14	Gew. v. Steinen u. Erden, sonst. Bergbau	1,0	.	.	.	.
CB	Erzbergbau, Gew. v. Steinen u. Erden, sonst. Bergbau	1,0	.	.	.	.
C	Bergbau u. Gewinnung v. Steinen u. Erden	1,0	0,2	0,5	1,2	12,4
15	Ernährungsgewerbe	-	.	.	.	.
16	Tabakverarbeitung	-	.	.	.	.
DA	Ernährungsgewerbe u. Tabakverarbeitung	-	0,6	0,7	-6,1	23,5
17	Textilgewerbe	-	-0,7	-1,0	6,6	3,8
18	Bekleidungsgewerbe	2,4	-0,6	-0,7	24,4	150,2
DB	Textil- u. Bekleidungsgewerbe	0,4	-0,7	-0,9	8,7	7,3
DC	Ledergewerbe	-	.	.	.	.
DD	Holzgewerbe (oh. H. v. Möbeln)	1,0	1,2	1,0	8,9	.
21	Papiergewerbe	-	0,1	-0,1	7,9	.
22	Verlags- u. Druckgew., Vervielf. bespielter Tonträger usw.	-	-1,1	-0,1	12,0	.
DE	Papier-, Verlags- u. Druckgewerbe	-	-0,6	-0,1	9,8	19,0
DF	Kokerei, Mineralölverarb., H. u. Verarb. v. Spalt-, Brutstoffen	-	.	.	.	.
DG	H. v. chemischen Erzeugnissen	-	0,6	1,2	23,9	40,6
DH	H. v. Gummi- u. Kunststoffwaren	-0,5	0,5	0,6	13,4	2,1
DI	Glasgewerbe, H. v. Keramik, Verarb. v. Steinen u. Erden	-	0,5	0,6	17,2	12,0
27	Metallerzeugung u. -bearbeitung	1,2	0,5	0,7	12,3	9,7
28	H. v. Metallerzeugnissen	0,2	-0,1	0,0	19,4	41,9
DJ	Metallerzeugung u. -bearbeitung, H. v. Metallerzeugnissen	0,3	0,0	0,1	16,7	21,5
DK	Maschinenbau	0,2	-0,4	-0,5	33,3	41,0
30	H. v. Büromaschinen, DV-Geräten u. -Einrichtungen	-	-1,6	-0,6	0,3	.
31	H. v. Geräten der Elektrizitätserzeugung, -verteilung u. Ä.	-1,4	0,0	0,1	12,5	12,3
32	Rundfunk- u. Nachrichtentechnik	1,4	0,5	-0,2	5,4	.
33	Medizin-, Mess-, Steuer-, Regelungstechnik, Optik, H. v. Uhren	-	-0,5	-0,4	13,7	23,9
DL	H. v. Büromaschinen; Elektrotechnik, Feinmechanik, Optik	-0,5	0,1	-0,1	8,2	36,9
34	H. v. Kraftwagen u. Kraftwagenteilen	-	-0,3	-0,2	14,3	16,9
35	Sonstiger Fahrzeugbau	-	-0,2	-0,1	-53,9	-73,9
DM	Fahrzeugbau	-	-0,3	-0,2	5,3	5,5
36	H. v. Möbeln, Schmuck, Musikinstr., Sportgeräten, Spielw.	-	0,3	0,3	18,2	9,5
37	Recycling	-3,8	-1,4	1,0	2,4	6,3
DN	H. v. Möbeln, Schmuck, Musikinstr., Sportg., Spielw.; Recycl.	-0,6	0,1	0,3	16,1	9,0
D	Verarbeitendes Gewerbe	0,0	0,0	0,1	10,9	21,3
A+EN	Vorleistungsgüterproduzenten und Energie	0,1	0,4	0,4	11,4	26,9
B	Investitionsgüterproduzenten	-0,1	-0,4	-0,4	17,3	17,5
GG	Gebrauchsgüterproduzenten	0,7	0,2	0,3	0,5	13,7
VG	Verbrauchsgüterproduzenten	-	0,1	0,3	-1,3	26,2
	<b>Insgesamt</b>	<b>0,1</b>	<b>0,0</b>	<b>0,1</b>	<b>10,7</b>	<b>21,3</b>

## 4. Ergebnisse der fachlichen Betriebsteile nach Wirtschaftszweigen

Monat Juni 2004

## 4.3. Fachliche Betriebsteile, tätige Personen und Umsatz – Veränderung zum Vorjahresmonat (in Prozent)

WZ 2003	Wirtschaftszweig Hauptgruppe	Fachliche Betriebs- teile	Tätige Personen		Umsatz	
			insgesamt	darunter Arbeiter	insgesamt	darunter Ausland
10	Kohlenbergbau, Torfgewinnung	-	.	.	.	.
CA	Kohlenbergbau, Torfgewinnung, Gew. v. Erdöl, Erdgas usw.	-	.	.	.	.
14	Gew. v. Steinen u. Erden, sonst. Bergbau	13,2	.	.	.	.
CB	Erzbergbau, Gew. v. Steinen u. Erden, sonst. Bergbau	13,2	.	.	.	.
C	Bergbau u. Gewinnung v. Steinen u. Erden	12,9	4,9	7,0	1,8	2,4
15	Ernährungsgewerbe	24,5	.	.	.	.
16	Tabakverarbeitung	-	.	.	.	.
DA	Ernährungsgewerbe u. Tabakverarbeitung	24,5	9,7	10,6	7,3	20,3
17	Textilgewerbe	-5,2	-7,9	-9,0	-3,7	-4,6
18	Bekleidungsgewerbe	-14,3	-12,1	-14,2	-5,9	6,7
DB	Textil- u. Bekleidungsgewerbe	-7,0	-8,5	-9,7	-4,0	-4,0
DC	Ledergewerbe	-22,2	.	.	.	.
DD	Holzgewerbe (oh. H. v. Möbeln)	16,5	11,7	11,8	15,0	.
21	Papiergewerbe	-3,2	-0,4	-1,4	14,3	.
22	Verlagsgew., Druckgew., Vervielf. bespielter Tonträger usw.	-0,9	-1,8	-2,5	16,8	.
DE	Papier-, Verlags- u. Druckgewerbe	-1,9	-1,2	-1,9	15,5	26,0
DF	Kokerei, Mineralölverarb., H. u. Verarb. v. Spalt-, Brutstoffen	-	.	.	.	.
DG	H. v. chemischen Erzeugnissen	7,1	3,4	5,5	7,7	11,3
DH	H. v. Gummi- u. Kunststoffwaren	2,7	4,8	5,0	15,6	14,6
DI	Glasgewerbe, H. v. Keramik, Verarb. v. Steinen u. Erden	3,2	1,1	0,8	12,8	27,2
27	Metallerzeugung u. -bearbeitung	-3,4	1,0	2,1	27,5	46,4
28	H. v. Metallerzeugnissen	5,7	3,7	3,4	16,4	-4,7
DJ	Metallerzeugung u. -bearbeitung, H. v. Metallerzeugnissen	4,4	3,1	3,1	20,3	19,1
DK	Maschinenbau	4,0	0,4	1,0	39,8	62,6
30	H. v. Büromaschinen, DV-Geräten u. -Einrichtungen	-8,3	-12,3	-5,7	-4,4	.
31	H. v. Geräten der Elektrizitätserzeugung, -verteilung u. Ä.	5,1	2,9	2,8	8,8	-2,2
32	Rundfunk- u. Nachrichtentechnik	10,9	6,3	4,1	35,0	.
33	Medizin-, Mess-, Steuer-, Regelungstechnik, Optik, H. v. Uhren	13,1	9,7	13,6	12,9	0,2
DL	H. v. Büromaschinen; Elektrotechnik, Feinmechanik, Optik	8,3	5,0	4,9	23,4	8,8
34	H. v. Kraftwagen u. Kraftwagenteilen	3,7	3,7	3,8	180,5	320,5
35	Sonstiger Fahrzeugbau	-	-13,1	-15,9	-13,8	45,8
DM	Fahrzeugbau	3,0	-0,4	-0,6	148,2	297,4
36	H. v. Möbeln, Schmuck, Musikinstr., Sportgeräten, Spielw.	-2,7	-3,5	-3,7	42,9	17,7
37	Recycling	-16,7	-5,1	-3,1	25,4	132,9
DN	H. v. Möbeln, Schmuck, Musikinstr., Sportg., Spielw.; Recycl.	-5,1	-3,6	-3,7	40,5	26,9
D	Verarbeitendes Gewerbe	5,4	2,0	1,9	33,7	59,5
A+EN	Vorleistungsgüterproduzenten und Energie	5,1	3,9	3,6	17,5	11,9
B	Investitionsgüterproduzenten	4,6	0,3	0,7	74,0	140,6
GG	Gebrauchsgüterproduzenten	-2,0	-1,2	-1,8	33,8	15,2
VG	Verbrauchsgüterproduzenten	9,6	2,0	1,6	6,9	18,8
	<b>Insgesamt</b>	<b>5,6</b>	<b>2,0</b>	<b>2,0</b>	<b>33,1</b>	<b>59,4</b>

**5. Ergebnisse der Betriebe nach Hauptgruppen und Beschäftigtenrößenklassen<sup>1)</sup>**  
**Betriebe, tätige Personen und Gesamtumsatz**

Monat Juni 2004

Hauptgruppe	Betriebe insgesamt	Davon Betriebe mit ... tätigen Personen					
		unter 50	50 - 99	100 - 249	250 - 499	500 - 999	1 000 u. mehr
<b>Betriebe</b>							
A + EN	1 280	777	291	157	35	15	5
B	918	529	193	140	39	14	3
GG	122	70	27	23	2	-	-
VG	639	384	139	92	19	4	1
<b>Insgesamt</b>	<b>2 959</b>	<b>1 760</b>	<b>650</b>	<b>412</b>	<b>95</b>	<b>33</b>	<b>9</b>
<b>Tätige Personen</b>							
A + EN	94 895	20 494	20 127	23 964	11 408	9 073	9 829
B	80 835	14 962	13 047	20 377	12 609	.	.
GG	8 229	2 138	1 837	.	.	-	-
VG	43 765	11 376	9 204	.	.	.	.
<b>Insgesamt</b>	<b>227 724</b>	<b>48 970</b>	<b>44 215</b>	<b>61 328</b>	<b>30 757</b>	<b>21 859</b>	<b>20 595</b>
<b>Gesamtumsatz (in 1 000 €)<sup>2)</sup></b>							
A + EN	1 417 518	225 439	227 997	337 906	223 303	138 416	264 457
B	1 443 795	125 903	147 224	294 966	306 968	.	.
GG	90 357	14 720	15 736	.	.	-	-
VG	706 289	92 504	119 296	.	.	.	.
<b>Insgesamt</b>	<b>3 657 959</b>	<b>458 566</b>	<b>510 253</b>	<b>878 524</b>	<b>704 695</b>	<b>460 408</b>	<b>645 512</b>

1) Die Größenklassen werden zu Beginn des Jahres festgelegt und bleiben bis zum Jahresende erhalten.

2) Abweichungen zu 'Betriebe insgesamt' entstehen durch Runden in unterschiedlichen Aggregationsstufen.

Abkürzungen :  
 A - Vorleistungsgüterproduzenten  
 B - Investitionsgüterproduzenten  
 GG - Gebrauchsgüterproduzenten  
 VG - Verbrauchsgüterproduzenten  
 EN - Energie (ohne Energie- und Wasserversorgung)

**Zuordnung der Klassen (Viersteller) der WZ 2003 zu den Hauptgruppen**

Klasse	Haupt- gruppe	Klasse	Haupt- gruppe	Klasse	Haupt- gruppe	Klasse	Haupt- gruppe	Klasse	Haupt- gruppe
10.10	EN	17.13	A	22.32	VG	26.65	A	29.53	B
10.20	EN	17.14	A	22.33	VG	26.66	A	29.54	B
10.30	EN	17.15	A	23.10	EN	26.70	A	29.55	B
11.10	EN	17.16	A	23.20	EN	26.81	A	29.56	B
11.20	EN	17.17	A	23.30	EN	26.82	A	29.60	B
12.00	EN	17.21	A	24.11	A	27.10	A	29.71	GG
13.10	A	17.22	A	24.12	A	27.21	A	29.72	GG
13.20	A	17.23	A	24.13	A	27.22	A	30.01	B
14.11	A	17.24	A	24.14	A	27.31	A	30.02	B
14.12	A	17.25	A	24.15	A	27.32	A	31.10	B
14.13	A	17.30	A	24.16	A	27.33	A	31.20	A
14.21	A	17.40	VG	24.17	A	27.34	A	31.30	A
14.22	A	17.51	VG	24.20	A	27.41	A	31.40	A
14.30	A	17.52	VG	24.30	A	27.42	A	31.50	A
14.40	A	17.53	VG	24.41	VG	27.43	A	31.61	A
14.50	A	17.54	VG	24.42	VG	27.44	A	31.62	A
15.11	VG	17.60	A	24.51	VG	27.45	A	32.10	A
15.12	VG	17.71	VG	24.52	VG	27.51	A	32.20	B
15.13	VG	17.72	VG	24.61	A	27.52	A	32.30	GG
15.20	VG	18.10	VG	24.62	A	27.53	A	33.10	B
15.31	VG	18.21	VG	24.63	A	27.54	A	33.20	B
15.32	VG	18.22	VG	24.64	A	28.11	B	33.30	B
15.33	VG	18.23	VG	24.65	A	28.12	B	33.40	GG
15.41	VG	18.24	VG	24.66	A	28.21	B	33.50	GG
15.42	VG	18.30	VG	24.70	A	28.22	B	34.10	B
15.43	VG	19.10	VG	25.11	A	28.30	B	34.20	B
15.51	VG	19.20	VG	25.12	A	28.40	A	34.30	B
15.52	VG	19.30	VG	25.13	A	28.51	A	35.11	B
15.61	A	20.10	A	25.21	A	28.52	A	35.12	B
15.62	A	20.20	A	25.22	A	28.61	A	35.20	B
15.71	A	20.30	A	25.23	A	28.62	A	35.30	B
15.72	A	20.40	A	25.24	A	28.63	A	35.41	GG
15.81	VG	20.51	A	26.11	A	28.71	A	35.42	GG
15.82	VG	20.52	A	26.12	A	28.72	A	35.43	GG
15.83	VG	21.11	A	26.13	A	28.73	A	35.50	GG
15.84	VG	21.12	A	26.14	A	28.74	A	36.11	GG
15.85	VG	21.21	A	26.15	A	28.75	A	36.12	GG
15.86	VG	21.22	A	26.21	A	29.11	B	36.13	GG
15.87	VG	21.23	A	26.22	A	29.12	B	36.14	GG
15.88	VG	21.24	A	26.23	A	29.13	B	36.15	GG
15.89	VG	21.25	A	26.24	A	29.14	B	36.21	GG
15.91	VG	22.11	VG	26.25	A	29.21	B	36.22	GG
15.92	VG	22.12	VG	26.26	A	29.22	B	36.30	GG
15.93	VG	22.13	VG	26.30	A	29.23	B	36.40	VG
15.94	VG	22.14	VG	26.40	A	29.24	B	36.50	VG
15.95	VG	22.15	VG	26.51	A	29.31	B	36.61	VG
15.96	VG	22.21	VG	26.52	A	29.32	B	36.62	VG
15.97	VG	22.22	VG	26.53	A	29.41	B	36.63	VG
15.98	VG	22.23	VG	26.61	A	29.42	B	37.10	A
16.00	VG	22.24	VG	26.62	A	29.43	B	37.20	A
17.11	A	22.25	VG	26.63	A	29.51	B		
17.12	A	22.31	VG	26.64	A	29.52	B		

**Hauptgruppen :**

A - Vorleistungsgüterproduzenten  
 B - Investitionsgüterproduzenten

GG - Gebrauchsgüterproduzenten  
 VG - Verbrauchsgüterproduzenten

EN - Energie (ohne Energie- u. Wasserversorgung)

## Verteilung der WZ 2003-Positionen über die Kategorien der aggregierten Klassifikation (Hauptgruppen)

WZ 2003	Wirtschaftszweig	Hauptgruppe	WZ 2003	Wirtschaftszweig	Hauptgruppe
13	Erzbergbau	A	33.2	H. v. Mess-, Kontroll-, Navigations- u. ä. Instrumenten usw.	B
14	Gew. v. Steinen u. Erden, sonst. Bergbau	A			
15.6	Mahl- u. Schälmühlen, H. v. Stärke u. -erzeugn.	A	33.3	H. v. industriellen Prozesssteuerungs-einrichtungen	B
15.7	H. v. Futtermitteln	A			
17.1	Spinnstoffaufbereitung u. Spinnerei	A	34	H. v. Kraftwagen u. Kraftwagenteilen	B
17.2	Weberei	A	35.1	Schiff- u. Bootsbau	B
17.3	Textilveredlung	A	35.2	Bahnindustrie	B
17.6	H. v. gewirktem u. gestricktem Stoff	A	35.3	Luft- u. Raumfahrzeugbau	B
20	Holzgewerbe (oh. H. v. Möbeln)	A			
21	Papiergewerbe	A	29.7	H. v. Haushaltsgeräten a. n. g.	GG
24.1	H. v. chemischen Grundstoffen	A	32.3	H. v. Rundfunk- u. Fernsehgeräten, phonotechn. Geräten usw.	GG
24.2	H. v. Schädlingsbekämpfungsmitteln u. Pflanzenschutzmitteln usw.	A	33.4	H. v. optischen u. fotografischen Geräten	GG
24.3	H. v. Anstrichmitteln, Druckfarben u. Kitten	A	33.5	H. v. Uhren	GG
24.6	H. v. sonst. chemischen Erzeugnissen	A	35.4	H. v. Krafrädern, Fahrrädern, Behindertenfahrz.	GG
24.7	H. v. Chemiefasern	A	35.5	Fahrzeugaufbau a. n. g.	GG
25	H. v. Gummi- u. Kunststoffwaren	A	36.1	H. v. Möbeln	GG
26	Glasgewerbe, H. v. Keramik, Verarb. v. Steinen u. Erden	A	36.2	H. v. Schmuck u. ähnlichen Erzeugnissen	GG
			36.3	H. v. Musikinstrumenten	GG
27	Metallerzeugung u. -bearbeitung	A			
28.4	H. v. Schmiede-, Press-, Zieh-, Stanzteilen usw.	A	15.1	Schlachten u. Fleischverarbeitung	VG
28.5	Oberflächenveredlung, Wärmebehandlung u. Mechanik a. n. g.	A	15.2	Fischverarbeitung	VG
28.6	H. v. Schneidwaren, Werkzeugen, Schlössern u. Beschlägen	A	15.3	Obst- u. Gemüseverarbeitung	VG
28.7	H. v. sonst. Metallwaren	A	15.4	H. v. pflanzlichen u. tierischen Ölen u. Fetten	VG
31.2	H. v. Elektrizitätsverteilungs-, -schalteneinrichtungen	A	15.5	Milchverarbeitung	VG
31.3	H. v. isolierten Elektrokabeln, -leitungen, -drähten	A	15.8	Sonst. Ernährungsgewerbe (oh. Getränkeherst.)	VG
31.4	H. v. Akkumulatoren u. Batterien	A	15.9	H. v. Getränken	VG
31.5	H. v. elektrischen Lampen u. Leuchten	A	16	Tabakverarbeitung	VG
31.6	H. v. elektrischen Ausrüstungen a. n. g.	A	17.4	H. v. konfektionierten Textilwaren (oh. Bekleidung)	VG
32.1	H. v. elektronischen Bauelementen	A	17.5	Sonst. Textilgewerbe (oh. H. v. Maschenware)	VG
37	Recycling	A	17.7	H. v. gewirkten u. gestrickten Fertigerzeugnissen	VG
			18	Bekleidungsgewerbe	VG
			19	Ledergewerbe	VG
			22	Verlagsgew., Druckgew., Vervielf. bespielter Tonträger usw.	VG
28.1	Stahl- u. Leichtmetallbau	B			
28.2	Kessel- u. Behälterbau (oh. H. v. Dampfkesseln)	B	24.4	H. v. pharmazeutischen Erzeugnissen	VG
28.3	H. v. Dampfkesseln (oh. Zentralheizungskessel)	B	24.5	H. v. Seifen, Wasch-, Reinigungs- u. Körperpflegemitteln sowie von Duftstoffen	VG
29.1	H. v. Masch. f. d. Erzeugung u. Nutzung v. mech. Energie	B	36.4	H. v. Sportgeräten	VG
29.2	H. v. sonst. nicht wirtschaftszweigspezif. Masch.	B	36.5	H. v. Spielwaren	VG
29.3	H. v. land- u. forstwirtschaftlichen Maschinen	B	36.6	H. v. sonst. Erzeugnissen	VG
29.4	H. v. Werkzeugmaschinen	B			
29.5	H. v. Masch. f. sonst. best. Wirtschaftszweige	B	10	Kohlenbergbau, Torfgewinnung	EN
29.6	H. v. Waffen u. Munition	B	11	Gew. v. Erdöl u. Erdgas, Erbringung damit verbundener Dienstleistungen	EN
30	H. v. Büromaschinen, DV-Geräten, -Einrichtungen	B			
31.1	H. v. Elektromotoren, Generatoren, Transformatoren	B	12	Bergbau auf Uran- u. Thoriumerze	EN
32.2	H. v. Geräten u. Einrichtungen d. Telekommunikationstechnik	B	23	Kokerei, Mineralölverarb., H. u. Verarb. v. Spalt- u. Brutstoffen	EN
33.1	H. v. medizinischen Geräten u. orthopädischen Erzeugnissen	B			

## Hauptgruppen:

A - Vorleistungsgüterproduzenten    GG - Gebrauchsgüterproduzenten    EN - Energie (ohne Energie- u. Wasserversorgung)  
 B - Investitionsgüterproduzenten    VG - Verbrauchsgüterproduzenten

## Erläuterungen

In der vorliegenden Veröffentlichung werden die statistischen Ergebnisse aus den monatlichen Erhebungen für Betriebe (einschließlich Einbetriebsunternehmen) des Verarbeitenden Gewerbes sowie des Bergbaus und der Gewinnung von Steinen und Erden des Freistaates Sachsen zusammenfassend dokumentiert. Die Darstellung der Ergebnisse erfolgt seit Januar 2003 gemäß der Klassifikation der Wirtschaftszweige, Ausgabe 2003 (WZ 2003). Die Umstellung der WZ 93 auf die WZ 2003 wurde weitgehend maschinell durchgeführt (Umsetzung alter Codes in neue Codes). Die Änderungen in der Struktur der WZ 2003 waren begrenzt und betrafen u. a. die Wirtschaftszweige 27.35 und 29.40 der WZ 93. Die hier vorgelegten Zahlen können sich infolge der am Ende jeden Kalenderjahres durchgeführten Jahreskorrektur noch verändern. Insofern tragen sie vorläufigen Charakter.

Durch die einmal jährlich durchzuführende Berichtskreisaktualisierung (insbesondere durch Absteiger und Aufsteiger) kommt es regelmäßig zu Beginn eines neuen Berichtsjahres zu Änderungen des Kreises der Berichtspflichtigen, die sich auch in den entsprechenden Merkmalsausprägungen widerspiegeln können.

Durch den Wegfall der Kleinbetriebserhebung ab 2003, die bislang auch der Ermittlung der Aufsteiger für den Monatsberichts-kreis diente, machten sich diesbezüglich methodische Änderungen erforderlich. Ab 2003 erfolgt die Ermittlung der Aufsteiger durch eine Vorbefragung ausgewählter Einheiten des Verarbeitenden Gewerbes und der Gewinnung von Steinen und Erden (Umfrage zur Klärung des Kreises der zu Befragenden zum Monatsbericht für Betriebe im Verarbeitenden Gewerbe ...). Die im Ergebnis der Umfrage 2003 für 2004 vorgenommene Berichtskreisaktualisierung führte bei der Ergebnistabellierung bei einzelnen Merkmalsausprägungen (Zahl der Betriebe sowie mit der Zahl der tätigen Personen korrespondierende Angaben) im Vergleich zum Vormonat sowie im Vergleich zum Vorjahresmonat zu sichtbarer Veränderungen als in vorangegangenen Jahren.

Rechtsgrundlagen für diese Erhebung sind:

- Gesetz über die Statistik im Produzierenden Gewerbe (ProdGewStatG) in der Fassung der Bekanntmachung vom 21. März 2002 (BGBl. I S. 1181), geändert durch Artikel 104 der Verordnung vom 25. November 2003 (BGBl. I S. 2304)
- Gesetz über die Statistik für Bundeszwecke (Bundesstatistikgesetz – BStatG) vom 22. Januar 1987 (BGBl. I S. 462, 565), zuletzt geändert durch Artikel 16 des Gesetzes vom 21. August 2002 (BGBl. I S. 3322).

Die Erhebung „Monatsbericht für Betriebe des Verarbeitenden Gewerbes sowie des Bergbaus und der Gewinnung von Steinen und Erden“ bezieht sich:

- auf alle Einbetriebsunternehmen des Verarbeitenden Gewerbes sowie des Bergbaus und der Gewinnung von Steinen und Erden mit im Allgemeinen mindestens 20 tätigen Personen,
- auf alle Betriebe des Verarbeitenden Gewerbes sowie des Bergbaus und der Gewinnung von Steinen und Erden von Mehrbetriebsunternehmen des Produzierenden Gewerbes mit im Allgemeinen mindestens 20 tätigen Personen sowie
- auf Betriebe des Verarbeitenden Gewerbes sowie des Bergbaus und der Gewinnung von Steinen und Erden mit mindestens 20 tätigen Personen von Mehrbetriebsunternehmen anderer Wirtschaftsbereiche außerhalb des Produzierenden Gewerbes.

Als Ausnahme zu den genannten Abschneidegrenzen werden in den folgenden Wirtschaftszweigen auch Betriebe von Unternehmen mit 10 und mehr tätigen Personen zur Berichterstattung herangezogen:

- |       |  |
|-------|--|
| 14.11 | Gewinnung von Naturwerksteinen und Natursteinen a. n. g.                   |
| 14.21 | Gewinnung von Kies und Sand  |
| 15.20 | Fischverarbeitung  |
| 15.31 | Kartoffelverarbeitung  |
| 15.32 | Herstellung von Frucht- und Gemüsesäften                                   |
| 15.33 | Obst- und Gemüseverarbeitung a. n. g.                                      |
| 15.71 | Herstellung von Futtermitteln für Nutztiere                                |
| 15.72 | Herstellung von Futtermitteln für sonstige Tiere                           |
| 15.91 | Herstellung von Spirituosen  |
| 15.92 | Herstellung von Alkohol  |
| 15.97 | Herstellung von Malz   |
| 15.98 | Gewinnung natürlicher Mineralwässer, Herstellung von Erfrischungsgetränken |
| 20.10 | Säge-, Hobel- und Holzimprägnierwerke                                      |
| 26.63 | Herstellung von Frischbeton (Transportbeton)                               |

Für den Wirtschaftszweig 20.10 „Säge-, Hobel- und Holzimprägnierwerke“ gilt als Abschneidegrenze ein Jahreseinschnitt von mindestens 5 000 m<sup>3</sup> Rohholz.

Bei der Darstellung der Ergebnisse für die Merkmale „Tätige Personen“ und „Umsatz“ erfolgt in den Tabellen ein Nachweis sowohl nach hauptbeteiligten Wirtschaftszweigen (Betriebsergebnisse) als auch nach beteiligten Wirtschaftszweigen (Ergebnisse nach fachlichen Betriebsteilen – Punkt 4). In der ausführlichen Darstellung (Punkt 2) verzichten wir aus Platzgründen auf den Ausweis der dreistelligen Zusammenfassung nach WZ 2003. Beim Nachweis nach hauptbeteiligten Wirtschaftszweigen werden alle Angaben einer räumlich zusammenliegenden Betriebsstätte eines Betriebes (örtliche Einheit) unter dem Wirtschaftszweig nachgewiesen, bei dem – gemessen an den tätigen Personen – der Schwerpunkt des Betriebes liegt. Für die Gliederung nach beteiligten Wirtschaftszweigen (fachliche Einheit) werden die Angaben (tätige Personen, Umsatz) kombinierter Betriebe entsprechend ihrer Fertigung nach Wirtschaftszweigen aufgeteilt.

Die Ergebnisse der Unternehmen des Verarbeitenden Gewerbes sowie des Bergbaus und der Gewinnung von Steinen und Erden (Einbetriebsunternehmen und Mehrbetriebsunternehmen) werden einmal jährlich im Rahmen des Jahresberichtes veröffentlicht.

Seit Januar 2003 werden entsprechend der Gliederung der EU-Hauptgruppenverordnung fünf industrielle Hauptgruppen ausgewiesen. Die neue Hauptgruppe Energie setzt sich aus den Abteilungen 10, 11, 12, 23, 40 und 41 der WZ 2003 zusammen. In diesem Bericht wird die Hauptgruppe jedoch nur als „reduzierte Hauptgruppe“ abgebildet. In die Ergebnisaufbereitung werden nur diejenigen Zweige einbezogen, die zu den Abschnitten C (Abteilung 10, 11, 12) und D (Abteilung 23) der WZ 2003 gehören. Für Sachsen können aus datenschutzrechtlichen Gründen keine Ergebnisse für die Hauptgruppe Energie ausgewiesen werden. Um den Informationsgehalt dieser Darstellung nicht mehr als erforderlich einzuschränken, wurden die Ergebnisse für die Hauptgruppen A (Vorleistungsgüterproduzenten) und EN (Energie) zusammengefasst. Änderungen in der Zuordnung von Berichtseinheiten zu den einzelnen Hauptgruppen ergeben sich darüber hinaus aber auch durch die jährlich durchzuführende Berichtskreisaktualisierung (Schwerpunktwechsler/Auf- und Absteiger).

## Definitionen

### Unternehmen:

Rechtliche und zugleich kleinste bilanzierende Einheit ohne rechtlich selbständige Tochtergesellschaften, Arbeitsgemeinschaften, Betriebsführungsgesellschaften usw. Das Unternehmen im Produzierenden Gewerbe umfasst die Funktionen Beschaffung, Lagerung, Fertigung, Vertrieb, Verwaltung, Planung sowie Forschung und Entwicklung. Diese Funktionen können jedoch auch getrennt oder allein vorkommen. Besteht das Unternehmen nur aus einer einzigen örtlichen Niederlassung, gilt es als Einbetriebsunternehmen, verfügt es über mehrere – mindestens zwei – voneinander getrennt liegende, juristisch unselbständige örtliche Einheiten, ist es ein Mehrbetriebsunternehmen. Liegen die örtlichen Einheiten eines Mehrbetriebsunternehmens in mehreren Bundesländern, wird das Unternehmen auch als Mehrländerunternehmen bezeichnet.

### Betrieb:

Örtlich getrennte Niederlassung von Unternehmen, einschließlich der Verwaltungs-, Reparatur-, Montage- und Hilfsbetriebe, die mit dem meldenden Betrieb örtlich verbunden sind oder in dessen Nähe liegen. Örtlich getrennte Hauptverwaltungen der Unternehmen werden im Verarbeitenden Gewerbe sowie im Bergbau und der Gewinnung von Steinen und Erden ebenfalls als eigenständige Betriebe erfasst. Die Merkmalswerte sind für den gesamten Betrieb zu melden und schließen auch die nichtproduzierenden Teile ein.

### Fachlicher Betriebsteil:

Teil des Betriebes, in dem nur eine bestimmte wirtschaftliche Tätigkeit ausgeübt wird (z. B. unterschiedliche Produktionsbereiche). Die Abgrenzung wird durch die WZ 2003-Systematik bestimmt. Im Fall homogener Betriebe bzw. Einbetriebsunternehmen (homogen = gesamte Einheit übt nur eine wirtschaftliche Tätigkeit nach Maßgabe der verwendeten Systematik aus) fallen die Einheiten fachlicher Betriebsteil und Betrieb/Unternehmen zusammen.

### Tätige Personen (Beschäftigte):

Alle Personen, die am Ende des Monats in einem arbeitsrechtlichen Verhältnis zum Betrieb stehen, tätige Inhaber, -innen und tätige Mitinhaber, -innen sowie unbezahlt mithelfende Familienangehörige, soweit sie mindestens ein Drittel der üblichen Arbeitszeit im Betrieb tätig sind, als Heimarbeiter, -innen auf der Lohn- und Gehaltsliste geführt werden sowie an andere Unternehmen gegen Entgelt überlassene Mitarbeiter. Nicht dazu rechnen dagegen gemäß Arbeitnehmerüberlassungsgesetz (AÜG) von anderen Unternehmen gegen Entgelt zur Arbeitsleistung überlassene Personen (Leiharbeiter, -innen). In den Zahlen für Arbeiter sind gewerblich Auszubildende, in den Angaben für Angestellte sind kaufmännisch Auszubildende enthalten.

### Geleistete Arbeitsstunden:

Als Arbeitsstunden gelten nur die im Betrieb tatsächlich geleisteten (nicht die bezahlten) Stunden aller tätigen Personen, einschließlich Über-, Nacht-, Sonntags- und Feiertagsstunden.

Gemäß der Neufassung des ProdGewStatG werden ab dem Berichtsjahr 2003 die geleisteten Arbeitsstunden aller tätigen Personen (Beschäftigten) erfasst (*bis Ende 2002: Arbeiterstunden*). Angaben zu den geleisteten Arbeitsstunden für Berichtszeiträume vor 2003 sind berechnete Vergleichswerte (faktorkorrigierte Angaben).

### Lohn- und Gehaltsumme:

Summe der Bruttobezüge der tätigen Personen ohne Arbeitgeberanteile zur Sozialversicherung (Kranken-, Renten- und Pflegeversicherung), jedoch einschließlich Lohn- und Gehaltszuschläge (auch Gratifikationen, Erfolgsprämien, Provisionen, Tantiemen usw.). Vergütungen für gewerblich und kaufmännisch Auszubildende sind enthalten. Nicht erfasst werden allgemeine soziale Aufwendungen sowie Vergütungen, die als Spesenersatz anzusehen sind.

### Gesamtumsatz:

Umsatz aus eigenen Erzeugnissen und industriellen/handwerklichen Dienstleistungen, baugewerblicher Umsatz sowie Umsatz aus Handelsware und sonstiger nichtindustrieller Tätigkeit (z. B. Erlöse aus Vermietung und Verpachtung, aus Lizenzverträgen, Provisionseinnahmen und aus Veräußerung von Patenten sowie Erlöse aus Transportleistungen für Dritte und aus dem Verkauf von eigenen landwirtschaftlichen Erzeugnissen). Als Umsatz gilt die Summe der Rechnungsendbeträge ohne in Rechnung gestellte Umsatz-(Mehrwert-)steuer, jedoch einschließlich Verbrauchssteuern und der Kosten für Fracht, Verpackung und Porto, auch wenn diese gesondert in Rechnung gestellt werden.

### Umsatz aus eigenen Erzeugnissen und industriellen/handwerklichen Dienstleistungen:

Die aus eigener Produktion stammenden und in Lohnarbeit bei anderen Unternehmen hergestellten Lieferungen und Leistungen sowie die ausgeführten Reparaturen, Montagen, Lohnarbeiten und Lohnveredlungen (einschließlich Umsatz aus dem Verkauf von Energie, Nebenerzeugnissen und Abfällen), jedoch ohne Erlöse aus Bauinstallationen (gelten als Umsatz aus baugewerblichen Betriebsteilen) sowie ohne Erlöse für Instandhaltung bzw. Reparatur von Büromaschinen, Datenverarbeitungsgeräten und -einrichtungen, Kraftfahrzeugen und Gebrauchsgütern (gelten als Umsatz sonstiger Betriebsteile).

### Auslandsumsatz:

Direkte Lieferungen und Leistungen an Empfänger, die im Ausland ansässig sind, sowie Lieferungen an Exporteure, die die bestellten Waren ohne weitere Be- und Verarbeitung in das Ausland ausführen.

Der Auslandsumsatz wird ferner untergliedert in Umsatz mit den zur Eurozone gehörenden Mitgliedstaaten der Europäischen Union (EU) und Umsatz mit dem nicht zur Eurozone gehörenden Ausland. Als Umsatz mit den zur Eurozone gehörenden Mitgliedstaaten der EU gilt der Umsatz mit Belgien, Finnland, Frankreich, Griechenland, Irland, Italien, Luxemburg, den Niederlanden, Österreich, Portugal und Spanien.

### Abkürzungen

a.	=	aus	Recycl.	=	Recycling
a. n. g.	=	anderweitig nicht genannt	Schleifwerkz.	=	Schleifwerkzeuge
Ausbauelem.	=	Ausbauelemente	Schneidw.	=	Schneidwerkzeuge
Bearb.	=	Bearbeitung	Seidenaufber.	=	Seidenaufbereitung
Druckgew.	=	Druckgewerbe	Silberschmiedew.	=	Silberschmiedewaren
DV	=	Datenverarbeitung	sonst.	=	sonstige
Einricht.	=	Einrichtungen	spez.	=	spezifisch
einschl.	=	einschließlich	Spielw.	=	Spielwaren
elektr.	=	elektrisch	Sportg.	=	Sportgeräte
f.	=	für	Std.	=	Stunden
f. d.	=	für den	Straßenfzg.	=	Straßenfahrzeuge
Fassungsverm.	=	Fassungsvermögen	techn.	=	technisch
Fertigb.	=	Fertigbauten	Textur.	=	Texturierung
Fertigbaut.	=	Fertigbauteile	u.	=	und
Fertigt.	=	Fertigteile	u. Ä.	=	und Ähnlichen
Fertigteilb.	=	Fertigteilbauten	u. ä.	=	und ähnlichen
Gew. v.	=	Gewinnung von	unedl.	=	unedlen
Heißluftger.	=	Heißluftgeräte	usw.	=	und so weiter
Holzfaserspl.	=	Holzfasersplatten	v.	=	von
H. v.	=	Herstellung von	Verarb.	=	Verarbeitung
Instr.	=	Instrumente	Veredl.	=	Veredlung
m.	=	mit	Verlagsgew.	=	Verlagsgewerbe
Masch.	=	Maschinen	Verpackungsm.	=	Verpackungsmittel
mech.	=	mechanisch	Vervielf.	=	Vervielfältigung
mehr a.	=	mehr als	Werkz.	=	Werkzeug
Musikinstr.	=	Musikinstrumente	WZ 93	=	Klassifikation der Wirtschaftszweige, Ausgabe 1993
NE	=	Nicht-Eisen	WZ 2003	=	Klassifikation der Wirtschaftszweige, Ausgabe 2003
Nr.	=	Nummer	z. B.	=	zum Beispiel
oh.	=	ohne	Zellst.	=	Zellstoff
Phantasieschm.	=	Phantasieschmuck	€	=	Euro
pharmaz.	=	pharmazeutisch			
Polierst.	=	Poliersteine			