

Statistisches Landesamt
des Freistaates
Sachsen



Statistische Berichte

Bergbau und Verarbeitendes Gewerbe im Freistaat Sachsen

Mai 2004

Zeichenerklärung

-	Nichts vorhanden (genau Null)	x	Tabellenfach gesperrt, weil Aussage nicht sinnvoll
0	Weniger als die Hälfte von 1 in der letzten besetzten Stelle, jedoch mehr als nichts	()	Aussagewert ist eingeschränkt
...	Angabe fällt später an	p	vorläufige Zahl
/	Zahlenwert nicht sicher genug	r	berichtigte Zahl
.	Zahlenwert unbekannt oder geheim zu halten	s	geschätzte Zahl

Herausgeber:

Statistisches Landesamt des Freistaates Sachsen

Macherstraße 63
01917 Kamenz

Postfach 11 05
01911 Kamenz

Telefon

Vermittlung 03578 33-0

Präsident/Sekretariat -1900

Telefax -1999

Auskunft -1913, -1914

Telefax -1921

Bibliothek -4352

Telefax -1598

Vertrieb -4316

Internet www.statistik.sachsen.de

E-Mail info@statistik.sachsen.de

Informationsbüro Dresden

Rampische Str. 4
01067 Dresden

Telefon 0351 483-3180

Telefax -3184

E-Mail iPunkt@statistik.sachsen.de

Kein Zugang für elektronisch signierte sowie verschlüsselte Dokumente

© Statistisches Landesamt des Freistaates Sachsen, Kamenz, Juli 2004

Für nichtgewerbliche Zwecke sind Vervielfältigung und unentgeltliche Verbreitung, auch auszugsweise, mit Quellenangabe gestattet. Die Verbreitung, auch auszugsweise, über elektronische Systeme/Datenträger bedarf der vorherigen Zustimmung. Alle übrigen Rechte bleiben vorbehalten.

Inhalt

Seite

Ergebnisdarstellung

2

Tabellen

1. Monatliche Entwicklung ab Januar 2003 Betriebe, Personen, Arbeitsstunden, Löhne, Gehälter und Umsatz	4
2. Ergebnisse der Betriebe nach Wirtschaftszweigen	6
2.1. Betriebe, Personen, Arbeitsstunden, Löhne, Gehälter und Umsatz	6
2.2. Betriebe, Personen, Arbeitsstunden, Löhne, Gehälter, Umsatz – Veränderung zum Vormonat	18
2.3. Betriebe, Personen, Arbeitsstunden, Löhne, Gehälter, Umsatz – Veränderung zum Vorjahresmonat	30
3. Ergebnisse der Betriebe nach Hauptgruppen und Kreisen	42
3.1. Betriebe, Personen, Arbeitsstunden, Löhne, Gehälter und Umsatz	42
3.2. Betriebe, Personen, Arbeitsstunden, Löhne, Gehälter, Umsatz – Veränderung zum Vormonat	52
4. Ergebnisse der fachlichen Betriebsteile nach Wirtschaftszweigen	62
4.1. Fachliche Betriebsteile, tätige Personen und Umsatz	62
4.2. Fachliche Betriebsteile, tätige Personen und Umsatz – Veränderung zum Vormonat	63
4.3. Fachliche Betriebsteile, tätige Personen und Umsatz – Veränderung zum Vorjahresmonat	64
5. Ergebnisse der Betriebe nach Hauptgruppen und Beschäftigtengrößenklassen Betriebe, tätige Personen und Gesamtumsatz	65
Zuordnung der Klassen (Viersteller) der WZ 2003 zu den Hauptgruppen	66
Verteilung der WZ 2003-Positionen über die Kategorien der aggregierten Klassifikation (Hauptgruppen)	67
Erläuterungen	68
Definitionen	69
Abkürzungen	70

Ergebnisdarstellung

Im Mai 2004 erwirtschafteten die 2 960 Betriebe des Verarbeitenden Gewerbes sowie des Bergbaus und der Gewinnung von Steinen und Erden Sachsens einen Gesamtumsatz von reichlich 3,3 Milliarden €. Das Umsatzergebnis übertraf damit den vierten Monat in Folge die Drei-Milliarden-Marke. Im Vergleich zum Vormonat verzeichnete der Industrieumsatz ein Plus um 1,0 Prozent. Es wurden Erzeugnisse und Leistungen im Wert von rund 33 Millionen € mehr umgesetzt als im April des Jahres. Während beim Inlandsgeschäft ein Zuwachs um 1,3 Prozent registriert werden konnte, gingen vom Geschäft mit ausländischen Kunden weiterhin nur geringe Impulse auf die Entwicklung aus (0,2 Prozent).

Im Vergleich zum Vorjahresmonat zeichnet sich hingegen die positive Entwicklung deutlicher ab. Im Mai 2004 wurden Erzeugnisse und Leistungen im Wert von reichlich 287 Millionen € bzw. 9,5 Prozent mehr umgesetzt als im vergleichbaren Vorjahresmonat. Der Umfang der Exporte konnte um 5,4 Prozent ausgeweitet werden. Beim Geschäft im Inland wurde ein Zuwachs um beachtliche 11,1 Prozent erreicht.

In den einzelnen Wirtschaftszweigen gestaltete sich die Entwicklung unterschiedlich. Während in Branchen wie dem Fahrzeugbau (9,9 Prozent), dem Bereich Herstellung von Büromaschinen; Elektrotechnik, Feinmechanik, Optik (5,2 Prozent) sowie dem Maschinenbau (2,5 Prozent) im Vergleich zum Vormonat beachtliche Umsatzsteigerungen erzielt wurden, konnte von den übrigen Wirtschaftszweigen im Mai nicht an die Vormonatswerte angeknüpft werden. Gegenüber dem Vorjahresmonat konnte dagegen von der Mehrzahl der Wirtschaftszweige ein Umsatzzuwachs erwirtschaftet werden. Überdurchschnittlich zulegen konnten Branchen wie der Bereich Herstellung von Büromaschinen; Elektrotechnik, Feinmechanik, Optik (25,0 Prozent), der Bereich Metallerzeugung und -bearbeitung, Herstellung von Metallerzeugnissen (14,4 Prozent), der Fahrzeugbau (10,8 Prozent) sowie der Maschinenbau (10,0 Prozent). Deutlich weniger Erzeugnisse und Leistungen als im Mai 2003 wurden dagegen u.a. im Textil- und Bekleidungsgerber (-11,4 Prozent), im Bereich Bergbau und Gewinnung von Steinen und Erden (-5,0 Prozent) sowie im Bereich Herstellung von chemischen Erzeugnissen (-4,6 Prozent) umgesetzt.

Da das Geschäft im Inland im Vergleich zum Vormonat kräftiger zulegen konnte als das Exportgeschäft, ging die Exportquote leicht zurück. Sie lag im Mai 2004 bei 27,1 Prozent (Mai 2003: 28,1 Prozent).

Gesamtumsatz im Verarbeitenden Gewerbe sowie im Bergbau und der Gewinnung von Steinen und Erden in Sachsen 2001 bis 2004

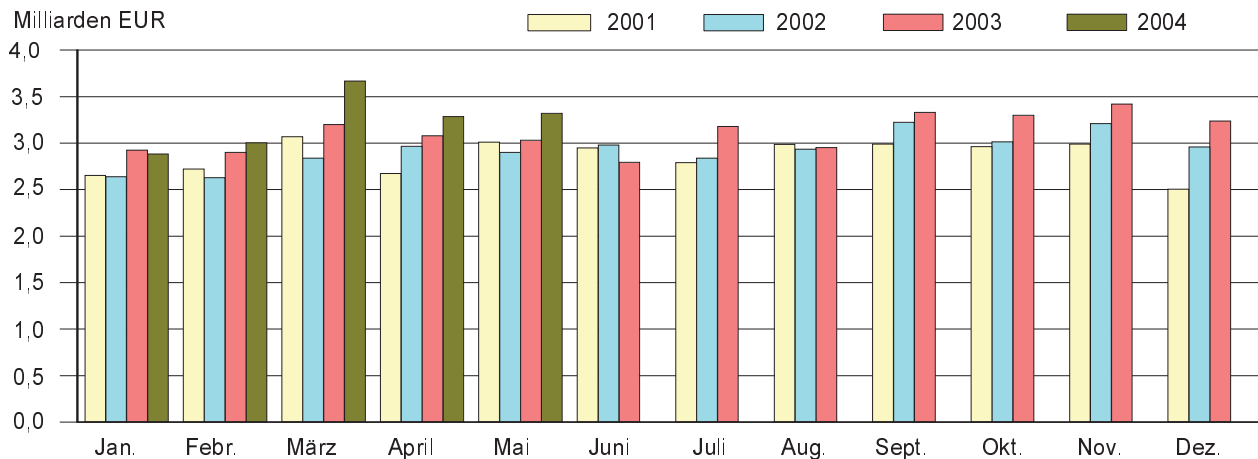

Auslandsumsatz im Verarbeitenden Gewerbe sowie im Bergbau und der Gewinnung von Steinen und Erden in Sachsen 2001 bis 2004

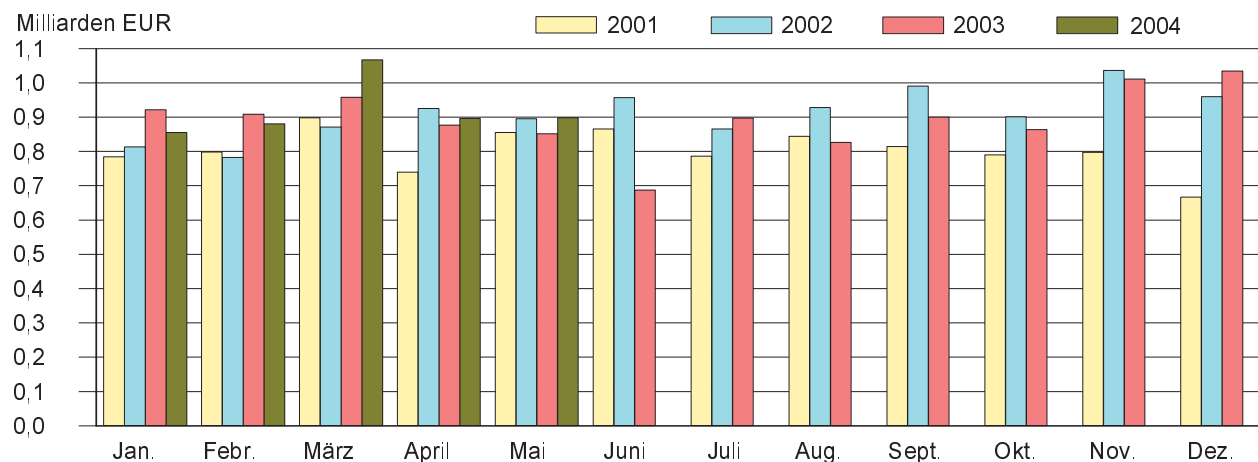

Auch bei der Betrachtung der Entwicklung nach Regierungsbezirken zeigte sich ein recht differenziertes Bild. In zwei der drei Regierungsbezirke konnte im Vergleich zum Vormonat eine insgesamt positive Bilanz gezogen werden. Die von den Industriebetrieben des Regierungsbezirkes Leipzig realisierten Umsätze lagen jedoch sowohl im Inland als auch beim Export deutlich unter den im Vormonat erzielten Ergebnissen (RB Chemnitz: Gesamtumsatz 1,1 Prozent / Ausland 5,1 Prozent / Inland -0,9 Prozent, RB Dresden: 2,7 Prozent / -3,9 Prozent / 4,8 Prozent, RB Leipzig: -4,3 Prozent / -5,9 Prozent / -3,8 Prozent). Gegenüber Mai 2003 konnte dagegen in allen drei Regierungsbezirken eine durchgängig positive Entwicklung festgestellt werden (RB Chemnitz: 4,1 Prozent / 2,6 Prozent / 4,9 Prozent, RB Dresden: 16,9 Prozent / 7,8 Prozent / 19,7 Prozent, RB Leipzig: 3,5 Prozent / 10,0 Prozent / 1,8 Prozent).

Die Zahl der Beschäftigten in den 2 960 sächsischen Industriebetrieben betrug Ende Mai 2004 insgesamt 227 632 Personen. Die Zahl der tätigen Personen zeigte sich gegenüber dem Vormonat damit unverändert. Die Entwicklung in den einzelnen Branchen verlief jedoch recht unterschiedlich. Während in den baunahen Bereichen Bergbau und Gewinnung von Steinen und Erden (0,6 Prozent), Glasgewerbe, Herstellung von Keramik, Verarbeitung von Steinen und Erden (0,7 Prozent) das Arbeitskräftepotential weiterhin moderat aufgestockt wurde und sich auch in anderen Branchen wie u. a. im Holzgewerbe (1,0 Prozent), im Bereich Herstellung von chemischen Erzeugnissen (0,4 Prozent) oder auch im Bereich Herstellung von Büromaschinen; Elektrotechnik, Feinmechanik, Optik (0,3 Prozent) die Beschäftigungssituation verbesserte, verzeichneten andere Branchen wie u. a. das Textil- und Bekleidungs-gewerbe (-1,0 Prozent) sowie der Bereich Herstellung von Möbeln, Schmuck, Musikinstrumenten, Sportgeräten, Spielwaren, Recycling (-0,7 Prozent) fortgesetzt einen Rückgang bei der Zahl der tätigen Personen. Die im Textil- und Bekleidungs-gewerbe festgestellte rückläufige Beschäftigungssituation ist bezeichnend für die Entwicklung in dieser Branche. Sie tritt beim Vergleich zum Vorjahresmonat noch augenfälliger zu Tage.

Ein Vergleich kumulierter Werte der Monate Januar bis Mai 2003 und 2004 zeigt, dass die positive Entwicklung gegenüber dem vergleichbaren Zeitraum 2003 (6,7 Prozent) nach wie vor durch die Entwicklung im Inland getragen wird. In den ersten fünf Monaten dieses Jahres wurden im Inland Erzeugnisse und Leistungen im Wert von fast 940 Millionen € (8,9 Prozent) mehr umgesetzt als im vergleichbaren Vorjahreszeitraum. Das Exportgeschäft gewinnt jedoch zunehmend an Kraft. Im Vergleich zum Vormonat konnte die Bilanz beim Auslandsgeschäft weiter verbessert werden. Nach vorläufigen Berechnungen übertraf in der Summe der ersten fünf Monate der Umfang der 2004 getätigten Exporte das vergleichbare Ergebnis aus 2003 um 1,8 Prozent bzw. rund 80 Millionen €.

Gesamtumsatz und Auslandsumsatz Januar bis Mai 2004 nach Wirtschaftszweigen Sachsens und Regierungsbezirken

Wirtschaftszweig Regierungsbezirk	Gesamtumsatz		Veränderung zum Vorjahr	
	insgesamt	darunter Ausland	Gesamt- umsatz	Auslands- umsatz
	1 000 €		Prozent	
Ernährungsgewerbe u. Tabakverarbeitung	2 608 612	122 923	6,1	25,8
Textil- u. Bekleidungs-gewerbe	486 978	131 364	-6,0	-1,4
Holzgewerbe (ohne H. v. Möbeln)	331 327	.	15,7	.
Papier-, Verlags- u. Druckgewerbe	844 499	198 063	5,5	8,9
H. v. chemischen Erzeugnissen	781 196	371 710	5,2	4,3
H. v. Gummi- u. Kunststoffwaren	432 145	97 166	7,8	16,0
Glasgewerbe, H. v. Keramik, Verarb. v. Steinen u. Erden	601 103	100 899	5,2	11,7
Metallerzeugung u. -bearbeitung, H. v. Metallerzeugnissen	1 965 025	367 231	10,1	20,9
Maschinenbau	1 778 596	721 388	7,2	9,4
H. v. Büromaschinen; Elektrotechnik, Feinmechanik, Optik	2 172 928	731 967	13,0	-5,7
Fahrzeugbau	3 504 509	1 603 875	4,4	-5,7
H. v. Möbeln, Schmuck, Musikinstr., Sport- geräten, Spielwaren; Recycling	386 063	64 442	2,8	10,9
Sachsen	16 152 442	4 597 396	6,7	1,8
Regierungsbezirk Chemnitz	6 652 888	2 360 781	2,9	0,2
Regierungsbezirk Dresden	7 045 490	1 687 537	10,6	2,0
Regierungsbezirk Leipzig	2 454 065	549 078	6,7	8,3

1. Monatliche Entwicklung ab Januar 2003

Betriebe, Personen, Arbeitsstunden, Löhne, Gehälter und Umsatz¹⁾

Monat Jahr	Betriebe	Tätige Personen		Geleistete Arbeits- stunden ²⁾	Arbeits- stunden je tät. Person	Bruttolohnsumme		
		insgesamt	darunter Arbeiter			insgesamt	je Arbeiter	
						1 000 €	€	
1991	Jahressumme	x	x	x	692 168	1 166	3 010 271	7 545
1991	Jahresmittel	2 413	593 609	399 005	57 681	97	250 856	629
1992	Jahressumme	x	x	x	458 369	1 510	2 393 873	11 742
1992	Jahresmittel	1 992	303 545	203 877	38 197	126	199 489	979
1993	Jahressumme	x	x	x	369 840	1 586	2 250 527	14 069
1993	Jahresmittel	2 027	233 254	159 969	30 820	132	187 544	1 172
1994	Jahressumme	x	x	x	352 271	1 666	2 387 979	16 259
1994	Jahresmittel	2 206	211 438	146 877	29 356	139	198 998	1 355
1995	Jahressumme	x	x	x	347 429	1 667	2 603 662	18 001
1995	Jahresmittel	2 315	208 432	144 641	28 952	139	216 971	1 500
1996	Jahressumme	x	x	x	341 672	1 658	2 660 567	18 589
1996	Jahresmittel	2 526	206 072	143 126	28 473	138	221 717	1 548
1997	Jahressumme	x	x	x	342 298	1 665	2 737 498	19 051
1997	Jahresmittel	2 638	205 626	143 697	28 525	139	228 126	1 588
1998	Jahressumme	x	x	x	353 138	1 672	2 906 915	19 478
1998	Jahresmittel	2 656	211 202	149 240	29 428	139	242 243	1 623
1999	Jahressumme	x	x	x	357 025	1 672	2 982 796	19 754
1999	Jahresmittel	2 708	213 562	150 994	29 752	139	248 567	1 646
2000	Jahressumme	x	x	x	362 755	1 657	3 144 724	20 239
2000	Jahresmittel	2 784	218 976	155 377	30 230	138	262 060	1 687
2001	Jahressumme	x	x	x	368 593	1 640	3 313 535	20 855
2001	Jahresmittel	2 813	224 690	158 886	30 716	137	276 128	1 738
2002	Jahressumme	x	x	x	366 706	1 627	3 345 352	21 234
2002	Jahresmittel	2 856	225 353	157 546	30 559	136	278 779	1 770
2003	Januar	2 827	223 592	156 307	32 500	145	270 843	1 733
	Februar	2 817	223 797	156 435	30 452	136	257 114	1 644
	März	2 809	223 790	156 710	32 063	143	265 633	1 695
	April	2 807	223 582	156 149	31 384	140	278 182	1 782
	Mai	2 801	223 496	156 167	30 556	137	282 614	1 810
	Juni	2 800	223 393	156 037	29 413	132	271 206	1 738
	Juli	2 804	223 995	156 680	31 712	142	281 000	1 793
	August	2 808	225 193	157 549	29 093	129	272 764	1 731
	September	2 810	225 555	157 678	32 517	144	276 985	1 757
	Oktober	2 799	224 783	157 151	32 201	143	289 184	1 840
	November	2 792	224 182	156 571	30 516	136	338 550	2 162
	Dezember	2 790	222 953	155 506	27 535	124	293 937	1 890
2003	Jahressumme	x	x	x	369 944	1 651	3 378 014	21 574
2003	Jahresmittel	2 805	224 026	156 578	30 829	138	281 501	1 798
2004	Januar	2 965	227 087	157 797	31 874	140	272 608	1 728
	Februar	2 960	227 393	158 501	31 162	137	265 321	1 674
	März	2 956	227 299	158 497	35 341	155	282 562	1 783
	April	2 965	227 642	159 027	31 885	140	282 307	1 775
	Mai	2 960	227 632	158 990	30 165	133	287 503	1 808
	Januar - Mai:							
2004	Jahressumme	x	x	x	160 427	705	1 390 301	8 768
2004	Jahresmittel	2 961	227 411	158 562	32 085	141	278 060	1 754

1) Abweichungen zur Jahressumme sind auf Rundungen bzw. Wichtungen zurückzuführen.

Angaben für 1991 bis 2003 sind endgültig. Angaben für 2004 sind vorläufig.

2) faktorkorrigierte Angaben 1991 bis 2002

Bruttogehaltssumme		Gesamtumsatz			Umsatz aus eigenen Erzeugnissen			Monat Jahr
insgesamt	je Angest.	insgesamt	darunter Ausland	je tätiger Person	zusammen	darunter Ausland	je tätiger Person	
1 000 €	€	1 000 €	€	€	1 000 €	€	€	
1 967 611	10 111	14 413 520	1 846 483	24 281	13 962 533	1 834 195	23 521	1991 Jahressumme
163 968	843	1 201 126	153 873	2 024	1 163 544	152 850	1 960	1991 Jahresmittel
1 636 186	16 417	13 786 985	1 895 484	45 420	13 394 937	1 872 409	44 129	1992 Jahressumme
136 349	1 368	1 148 915	157 957	3 785	1 116 245	156 034	3 677	1992 Jahresmittel
1 513 437	20 652	14 657 068	2 081 343	62 837	14 185 439	2 014 357	60 816	1993 Jahressumme
126 120	1 721	1 221 422	173 445	5 237	1 182 120	167 863	5 068	1993 Jahresmittel
1 581 130	24 491	17 249 349	2 199 344	81 581	16 518 823	2 110 306	78 126	1994 Jahressumme
131 761	2 041	1 437 446	183 279	6 799	1 376 569	175 859	6 510	1994 Jahresmittel
1 753 018	27 480	20 531 464	2 645 361	98 504	19 375 595	2 470 263	92 959	1995 Jahressumme
146 089	2 292	1 710 952	220 447	8 210	1 614 631	205 855	7 748	1995 Jahresmittel
1 844 321	29 300	21 331 068	2 815 265	103 513	20 084 556	2 651 426	97 464	1996 Jahressumme
153 697	2 441	1 777 589	234 605	8 624	1 673 711	220 952	8 120	1996 Jahresmittel
1 857 341	29 993	23 478 312	4 161 091	114 180	22 153 571	3 910 557	107 737	1997 Jahressumme
154 787	2 494	1 956 522	346 756	9 636	1 846 129	325 879	9 092	1997 Jahresmittel
1 932 494	31 188	26 847 724	5 978 553	127 119	25 469 218	5 756 175	120 592	1998 Jahressumme
161 041	2 599	2 237 311	498 213	10 593	2 122 435	479 681	10 049	1998 Jahresmittel
1 981 511	31 670	28 287 260	6 903 315	132 455	26 914 943	6 727 188	126 029	1999 Jahressumme
165 126	2 639	2 357 272	575 276	11 038	2 242 912	560 599	10 502	1999 Jahresmittel
2 081 413	32 727	31 239 901	7 995 680	142 664	29 710 248	7 814 686	135 678	2000 Jahressumme
173 451	2 727	2 603 325	666 307	11 889	2 475 854	651 224	11 307	2000 Jahresmittel
2 238 109	34 012	34 303 902	9 641 307	152 672	32 724 960	9 436 981	145 645	2001 Jahressumme
186 509	2 834	2 858 659	803 442	12 723	2 727 080	786 415	12 137	2001 Jahresmittel
2 354 759	34 727	35 122 077	10 925 429	155 854	33 435 515	10 646 254	148 370	2002 Jahressumme
196 230	2 894	2 926 840	910 453	12 988	2 786 293	887 188	12 364	2002 Jahresmittel
195 633	2 908	2 922 414	921 865	13 070	2 752 435	891 679	12 310	2003 Januar
189 239	2 809	2 899 553	908 469	12 956	2 738 123	883 039	12 235	2003 Februar
190 336	2 837	3 199 633	958 020	14 297	3 014 518	927 621	13 470	2003 März
196 948	2 921	3 080 275	877 078	13 777	2 897 372	851 678	12 959	2003 April
200 759	2 982	3 030 961	852 033	13 562	2 840 048	825 376	12 707	2003 Mai
203 673	3 024	2 793 429	687 903	12 505	2 573 022	657 037	11 518	2003 Juni
193 073	2 868	3 179 025	897 428	14 192	2 988 060	863 174	13 340	2003 Juli
193 306	2 858	2 951 225	825 979	13 105	2 792 957	796 335	12 403	2003 August
192 360	2 834	3 328 806	899 754	14 758	3 146 815	865 503	13 951	2003 September
195 742	2 894	3 297 231	863 992	14 669	3 097 862	832 603	13 782	2003 Oktober
245 477	3 631	3 418 574	1 010 648	15 249	3 210 133	973 504	14 319	2003 November
211 472	3 135	3 235 537	1 034 279	14 512	3 019 431	1 001 579	13 543	2003 Dezember
2 408 018	35 702	37 336 663	10 737 447	166 662	35 070 777	10 369 127	156 548	2003 Jahressumme
200 668	2 975	3 111 389	894 787	13 889	2 922 565	864 094	13 046	2003 Jahresmittel
200 144	2 888	2 881 303	855 113	12 688	2 709 165	821 509	11 930	2004 Januar
196 070	2 846	3 001 592	880 947	13 200	2 815 699	847 145	12 383	2004 Februar
202 566	2 944	3 665 662	1 067 357	16 127	3 429 473	1 022 547	15 088	2004 März
207 569	3 025	3 285 619	896 155	14 433	3 068 590	857 935	13 480	2004 April
207 064	3 017	3 318 266	897 824	14 577	3 092 973	863 472	13 588	2004 Mai
1 013 413	14 720	16 152 442	4 597 396	71 028	15 115 900	4 412 608	66 470	2004 Januar - Mai: Jahressumme
202 683	2 944	3 230 488	919 479	14 206	3 023 180	882 522	13 294	2004 Jahresmittel

2. Ergebnisse der Betriebe nach Wirtschaftszweigen

2.1. Betriebe, Personen, Arbeitsstunden, Löhne, Gehälter und Umsatz

WZ 2003	Wirtschaftszweig Hauptgruppe	Betriebe	Tätige Personen		Geleistete	Arbeits-	
			insgesamt	darunter Arbeiter	Arbeits-	stunden je	
					stunden	tät. Person	
						1 000	Std.
10.20	Braunkohlenbergbau u. -veredlung	2
10	Kohlenbergbau, Torfgewinnung	2
CA	Kohlenbergbau, Torfgewinnung, Gew. v. Erdöl, Erdgas usw.	2
14.11	Gew. v. Naturwerksteinen u. Natursteinen, a. n. g.	41	852	663	115	135	
14.12	Gew. v. Kalk- u. Gipsstein sowie Anhydrit, Dolomit u. Kreide	3	115	80	16	139	
14.21	Gew. v. Kies u. Sand	31	515	371	72	140	
14.22	Gew. v. Ton u. Kaolin	4	306	263	42	137	
14.30	Gew. v. Mineralien f. d. H. v. chemischen Erzeugnissen	1	
14	Gew. v. Steinen u. Erden, sonst. Bergbau	80	
CB	Erzbergbau, Gew. v. Steinen u. Erden, sonst. Bergbau	80	
C	Bergbau u. Gewinnung v. Steinen u. Erden	82	3 543	2 660	435	123	
15.11	Schlachten (oh. Schlachten v. Geflügel)	10	
15.12	Schlachten v. Geflügel	2	
15.13	Fleischverarbeitung	83	5 056	3 478	668	132	
15.20	Fischverarbeitung	5	94	76	13	138	
15.31	Kartoffelverarbeitung	4	
15.32	H. v. Frucht- u. Gemüsesäften	8	
15.33	Obst- u. Gemüseverarbeitung, a. n. g.	17	970	740	135	139	
15.41	H. v. rohen Ölen u. Fetten	1	
15.43	H. v. Margarine u. ä. Nahrungsfetten	1	
15.51	Milchverarbeitung	12	1 577	1 024	223	141	
15.61	Mahl- u. Schäl- u. Mühlen	5	231	147	33	143	
15.71	H. v. Futtermitteln für Nutztiere	15	
15.72	H. v. Futtermitteln für sonst. Tiere	2	
15.81	H. v. Backwaren (oh. Dauerbackwaren)	152	8 497	5 628	1 097	129	
15.82	H. v. Dauerbackwaren	8	516	440	60	116	
15.83	H. v. Zucker	1	
15.84	H. v. Süßwaren (oh. Dauerbackwaren)	7	818	689	99	121	
15.85	H. v. Teigwaren	2	
15.86	Verarb. v. Kaffee u. Tee, H. v. Kaffee-Ersatz	1	
15.87	H. v. Würzmitteln u. Soßen	2	
15.89	H. v. sonst. Nahrungsmitteln (oh. Getränke)	5	469	367	65	139	
15.91	H. v. Spirituosen	7	219	158	27	123	
15.93	H. v. Traubenwein	2	
15.96	H. v. Bier	17	1 791	1 094	233	130	
15.97	H. v. Malz	1	
15.98	Gew. natürl. Mineralwässer, H. v. Erfrischungsgetränken	5	555	395	79	142	
15	Ernährungsgewerbe	375	
16.00	Tabakverarbeitung	1	
16	Tabakverarbeitung	1	
DA	Ernährungsgewerbe u. Tabakverarbeitung	376	24 114	16 736	3 182	132	
17.11	Baumwollaufbereitung u. -spinnerei	5	474	394	67	141	
17.13	Wollaufbereitung u. Kammgarnspinnerei	2	

Monat Mai 2004

Bruttolohnsumme		Bruttogehaltsumme		Gesamtumsatz			Umsatz aus eigenen Erzeugnissen			WZ 2003
insgesamt	je Arbeiter	insgesamt	je Angest.	insgesamt	darunter Ausland	je tätiger Person	zusammen	darunter Ausland	je tätiger Person	
1 000 €	€	1 000 €	€	1 000 €		€	1 000 €		€	
.	10.20
.	10
.	CA
1 121	1 691	507	2 683	10 984	.	12 892	10 110	.	11 866	14.11
146	1 825	128	3 657	1 114	.	9 687	1 087	.	9 452	14.12
645	1 739	422	2 931	5 647	-	10 965	4 633	-	8 996	14.21
519	1 973	129	3 000	3 029	906	9 899	2 853	906	9 324	14.22
.	14.30
.	14
.	CB
6 752	2 538	3 472	3 932	49 972	1 069	14 104	46 115	1 069	13 016	C
.	15.11
.	15.12
3 526	1 014	1 969	1 248	30 946	.	6 121	26 408	.	5 223	15.13
71	934	40	2 222	814	-	8 660	814	-	8 660	15.20
.	15.31
.	15.32
1 039	1 404	547	2 378	19 775	.	20 387	17 557	.	18 100	15.33
.	15.41
.	15.43
2 130	2 080	1 455	2 631	162 142	.	102 817	128 631	.	81 567	15.51
263	1 789	228	2 714	5 627	-	24 359	5 422	-	23 472	15.61
.	15.71
.	15.72
5 930	1 054	3 269	1 139	31 383	.	3 693	29 350	.	3 454	15.81
501	1 139	162	2 132	3 182	.	6 167	3 075	.	5 959	15.82
.	15.83
1 176	1 707	366	2 837	7 619	.	9 314	7 491	.	9 158	15.84
.	15.85
.	15.86
.	15.87
608	1 657	259	2 539	15.89
188	1 190	104	1 705	15.91
.	15.93
2 418	2 210	2 485	3 565	55 079	.	30 753	52 424	.	29 271	15.96
.	15.97
741	1 876	444	2 775	10 643	-	19 177	10 603	-	19 105	15.98
.	15
.	16.00
.	16
22 501	1 344	13 729	1 861	539 640	23 819	22 379	477 145	14 909	19 787	DA
443	1 124	190	2 375	3 463	1 446	7 306	3 428	1 446	7 232	17.11
.	17.13

2. Ergebnisse der Betriebe nach Wirtschaftszweigen

Noch: 2.1. Betriebe, Personen, Arbeitsstunden, Löhne, Gehälter und Umsatz

WZ 2003	Wirtschaftszweig Hauptgruppe	Betriebe	Tätige Personen		Geleistete	Arbeits-
			insgesamt	darunter Arbeiter	Arbeits-	stunden je
					stunden	tät. Person
					1 000	Std.
17.16	H. v. Nähgarn	1
17.21	Baumwollweberei	15	1 437	1 011	189	132
17.23	Kammgarnweberei	3
17.24	Seiden- u. Filamentgarnweberei	4	582	436	73	125
17.25	Sonst. Weberei	3
17.30	Textilveredlung	20	1 633	1 186	212	130
17.40	H. v. konfektionierten Textilwaren (oh. Bekleidung)	34	1 413	1 096	186	132
17.51	H. v. Teppichen	4
17.52	H. v. Seilerwaren	1
17.53	H. v. Vliesstoff u. Erzeugnissen daraus (oh. Bekleidung)	6	527	448	70	133
17.54	Textilgewerbe, a. n. g.	34	1 927	1 475	248	129
17.60	H. v. gewirktem u. gestricktem Stoff	6	889	663	121	136
17.71	H. v. Strumpfwaren	14	1 111	932	143	129
17.72	H. v. Pullovern, Strickjacken u. ä. Waren	3	91	63	11	121
17	Textilgewerbe	155	11 568	8 875	1 498	129
18.21	H. v. Arbeits- u. Berufsbekleidung	6	312	165	36	115
18.22	H. v. Oberbekleidung (oh. Arbeits- u. Berufsbekleidung)	6	184	139	21	114
18.23	H. v. Wäsche	19	964	700	121	126
18.24	H. v. sonst. Bekleidung u. Bekleidungszubehör	4	161	125	22	137
18	Bekleidungsgewerbe	35	1 621	1 129	200	123
DB	Textil- u. Bekleidungsgewerbe	190	13 189	10 004	1 698	129
19.10	H. v. Leder u. Lederfaserstoff	2
19.20	Lederverarbeitung (oh. H. v. Lederbekleidung u. Schuhen)	3	71	60	10	141
19.30	H. v. Schuhen	6	722	638	101	140
19	Ledergewerbe	11
DC	Ledergewerbe	11
20.10	Säge-, Hobel- u. Holzimprägnierwerke	18	639	511	85	133
20.20	H. v. Furnier-, Sperrholz-, Holzfaser- u. Holzspanplatten	3
20.30	H. v. Konstruktions-, Fertigtbauteil-, Ausbauelem., Fertigt. a. Holz	36	1 456	1 121	194	133
20.40	H. v. Verpackungsm., Lagerbehältern, Ladungsträgern a. Holz	7
20.51	H. v. Holzwaren, a. n. g. (oh. H. v. Möbeln)	21	1 176	1 041	145	123
20	Holzgewerbe (oh. H. v. Möbeln)	85	4 148	3 328	556	134
DD	Holzgewerbe (oh. H. v. Möbeln)	85	4 148	3 328	556	134
21.12	H. v. Papier, Karton u. Pappe	21	2 419	1 712	305	126
21.21	H. v. Wellpapier, -pappe u. Verpackungsmitteln a. Papier usw.	26	1 526	1 198	198	130
21.22	H. v. Haushalts-, Hygiene-, Toilettenartikeln a. Zellstoff usw.	7	761	624	93	122
21.23	H. v. Schreibwaren u. Büromaterial a. Papier, Karton u. Pappe	8	389	295	46	118
21.24	H. v. Tapeten	2
21.25	H. v. sonst. Waren a. Papier, Karton u. Pappe	6
21	Papiergewerbe	70	5 604	4 211	708	126
22.11	Verlegen v. Büchern	8	385	17	54	140
22.12	Verlegen v. Zeitungen	16	3 315	913	440	133
22.13	Verlegen v. Zeitschriften	1

Monat Mai 2004

Bruttolohnsumme		Bruttogehaltsumme		Gesamtumsatz			Umsatz aus eigenen Erzeugnissen			WZ 2003
insgesamt	je Arbeiter	insgesamt	je Angest.	insgesamt	darunter Ausland	je tätiger Person	zusammen	darunter Ausland	je tätiger Person	
1 000 €	€	1 000 €	€	1 000 €		€	1 000 €		€	
.	17.16
1 306	1 292	1 036	2 432	11 540	4 265	8 031	11 157	4 003	7 764	17.21
.	17.23
446	1 023	243	1 664	5 649	.	9 706	5 588	.	9 601	17.24
.	17.25
1 478	1 246	987	2 208	9 976	1 086	6 109	8 824	970	5 404	17.30
1 110	1 013	589	1 858	8 404	683	5 948	7 409	680	5 243	17.40
.	17.51
.	17.52
677	1 511	192	2 430	3 141	.	5 960	3 141	.	5 960	17.53
1 626	1 102	908	2 009	11 418	3 680	5 925	10 963	3 652	5 689	17.54
779	1 175	517	2 288	10 223	7 231	11 499	10 223	7 231	11 499	17.60
1 170	1 255	379	2 117	17.71
49	778	46	1 643	17.72
10 824	1 220	5 891	2 188	82 501	23 610	7 132	79 223	23 197	6 848	17
154	933	280	1 905	18.21
107	770	73	1 622	377	.	2 049	377	.	2 049	18.22
655	936	442	1 674	3 582	189	3 716	3 412	189	3 539	18.23
123	984	82	2 278	18.24
1 038	919	878	1 785	7 087	314	4 372	6 805	302	4 198	18
11 863	1 186	6 769	2 125	89 587	23 924	6 793	86 028	23 499	6 523	DB
.	19.10
53	883	21	1 909	166	.	2 338	161	.	2 268	19.20
866	1 357	141	1 679	19.30
.	19
.	DC
651	1 274	275	2 148	9 316	513	14 579	7 810	509	12 222	20.10
.	20.20
1 671	1 491	768	2 293	10 621	195	7 295	10 320	195	7 088	20.30
.	20.40
1 025	985	273	2 022	2 450	558	2 083	2 323	553	1 975	20.51
4 545	1 366	1 949	2 377	64 211	.	15 480	59 825	.	14 423	20
4 545	1 366	1 949	2 377	64 211	.	15 480	59 825	.	14 423	DD
3 925	2 293	2 380	3 366	46 087	26 289	19 052	45 755	26 265	18 915	21.12
1 922	1 604	865	2 637	17 543	1 727	11 496	16 994	1 719	11 136	21.21
1 129	1 809	426	3 109	13 118	3 891	17 238	12 030	3 832	15 808	21.22
476	1 614	209	2 223	3 687	390	9 478	3 633	390	9 339	21.23
.	21.24
.	21.25
8 014	1 903	4 214	3 025	85 668	33 753	15 287	83 176	33 609	14 842	21
17	1 000	976	2 652	2 623	.	6 813	2 502	.	6 499	22.11
3 220	3 527	8 214	3 420	47 825	-	14 427	47 243	-	14 251	22.12
.	22.13

2. Ergebnisse der Betriebe nach Wirtschaftszweigen

Noch: 2.1. Betriebe, Personen, Arbeitsstunden, Löhne, Gehälter und Umsatz

WZ 2003	Wirtschaftszweig Hauptgruppe	Betriebe	Tätige Personen		Geleistete Arbeits- stunden	Arbeits- stunden je tät. Person
			insgesamt	darunter Arbeiter		
22.21	Drucken v. Zeitungen	1
22.22	Drucken anderer Druckerzeugnisse	46	2 712	1 898	344	127
22.23	Druckweiterverarbeitung	4	273	228	31	114
22.24	Druck- u. Mediovorstufe	4	123	26	16	130
22.25	Erbringung v. sonst. druckbezogenen Dienstleistungen	3
22.31	Vervielfältigung v. bespielten Tonträgern	1
22	Verlagsgew., Druckgew., Vervielf. bespielter Tonträger usw.	84	7 370	3 406	959	130
DE	Papier-, Verlags- u. Druckgewerbe	154	12 974	7 617	1 667	128
23.20	Mineralölverarbeitung	1
23	Kokerei, Mineralölverarb., H. u. Verarb. v. Spalt-, Brutstoffen	1
DF	Kokerei, Mineralölverarb., H. u. Verarb. v. Spalt-, Brutstoffen	1
24.11	H. v. Industriegasen	2
24.12	H. v. Farbstoffen u. Pigmenten	1
24.13	H. v. sonst. anorganischen Grundstoffen u. Chemikalien	4	513	360	76	148
24.14	H. v. sonst. organischen Grundstoffen u. Chemikalien	3
24.15	H. v. Düngemitteln u. Stickstoffverbindungen	3
24.16	H. v. Kunststoffen in Primärformen	8	1 388	851	188	135
24.20	H. v. Schädlingsbekämpfungsmitteln, Pflanzenschutzmitteln usw.	2
24.30	H. v. Anstrichmitteln, Druckfarben u. Kitten	10	663	419	91	137
24.41	H. v. pharmazeutischen Grundstoffen	2
24.42	H. v. pharmaz. Spezialitäten u. sonst. pharmaz. Erzeugnissen	14
24.51	H. v. Seifen, Wasch-, Reinigungs- u. Poliermitteln	6	339	202	45	133
24.52	H. v. Duftstoffen u. Körperpflegemitteln	5	857	558	126	147
24.61	H. v. pyrotechnischen Erzeugnissen	3
24.62	H. v. Klebstoffen u. Gelatine	3	109	63	12	110
24.63	H. v. etherischen Ölen	1
24.65	H. v. unbespielten Ton-, Bild- u. Datenträgern	1
24.66	H. v. sonst. chemischen Erzeugnissen, a. n. g.	10	1 441	1 003	223	155
24.70	H. v. Chemiefasern	4
24	H. v. chemischen Erzeugnissen	82	9 381	5 514	1 317	140
DG	H. v. chemischen Erzeugnissen	82	9 381	5 514	1 317	140
25.11	H. v. Bereifungen	2
25.12	Runderneuerung v. Bereifungen	2
25.13	H. v. sonst. Gummiwaren	12	457	348	53	116
25.21	H. v. Platten, Folien, Schläuchen u. Profilen a. Kunststoffen	19	1 254	927	172	137
25.22	H. v. Verpackungsmitteln a. Kunststoffen	14	488	381	65	133
25.23	H. v. Baubedarfsartikeln a. Kunststoffen	44	2 228	1 533	318	143
25.24	H. v. sonst. Kunststoffwaren	55	4 243	3 461	569	134
25	H. v. Gummi- u. Kunststoffwaren	148	9 268	7 169	1 254	135
DH	H. v. Gummi- u. Kunststoffwaren	148	9 268	7 169	1 254	135
26.11	H. v. Flachglas	1
26.12	Veredlung u. Bearbeitung v. Flachglas	21	1 639	1 182	230	140
26.13	H. v. Hohlglas	7	607	478	88	145

Monat Mai 2004

Bruttolohnsumme		Bruttogehaltsumme		Gesamtumsatz			Umsatz aus eigenen Erzeugnissen			WZ 2003
insgesamt	je Arbeiter	insgesamt	je Angest.	insgesamt	darunter Ausland	je tätiger Person	zusammen	darunter Ausland	je tätiger Person	
1 000 €	€	1 000 €	€	1 000 €		€	1 000 €		€	
.	22.21
3 919	2 065	2 275	2 795	24 333	.	8 972	24 264	.	8 947	22.22
370	1 623	103	2 289	1 093	.	4 004	1 086	.	3 978	22.23
41	1 577	137	1 412	349	-	2 837	301	-	2 447	22.24
.	22.25
.	22.31
7 931	2 329	12 181	3 073	79 313	5 279	10 762	78 183	5 259	10 608	22
15 946	2 093	16 395	3 060	164 981	39 031	12 716	161 360	38 868	12 437	DE
.	23.20
.	23
.	DF
.	24.11
.	24.12
1 046	2 906	627	4 098	24.13
.	24.14
.	24.15
1 883	2 213	1 676	3 121	26 901	17 131	19 381	25 024	16 460	18 029	24.16
.	24.20
697	1 663	674	2 762	12 503	3 645	18 858	12 115	3 382	18 273	24.30
.	24.41
.	24.42
299	1 480	340	2 482	5 996	.	17 687	5 996	.	17 687	24.51
1 168	2 093	855	2 860	12 353	.	14 414	12 041	.	14 050	24.52
.	24.61
155	2 460	101	2 196	24.62
.	24.63
.	24.65
2 226	2 219	1 435	3 276	18 966	11 307	13 162	18 695	11 194	12 974	24.66
.	24.70
11 390	2 066	12 103	3 130	136 048	59 164	14 503	119 020	52 598	12 687	24
11 390	2 066	12 103	3 130	136 048	59 164	14 503	119 020	52 598	12 687	DG
.	25.11
.	25.12
512	1 471	255	2 339	2 640	197	5 777	2 270	170	4 967	25.13
1 509	1 628	927	2 835	22 048	10 834	17 582	21 102	10 479	16 828	25.21
524	1 375	256	2 393	4 212	.	8 631	4 094	.	8 389	25.22
2 391	1 560	1 653	2 378	19 271	767	8 649	18 916	767	8 490	25.23
4 967	1 435	2 005	2 564	31 188	6 265	7 350	30 492	6 192	7 186	25.24
10 986	1 532	5 363	2 555	85 417	20 247	9 216	82 744	19 792	8 928	25
10 986	1 532	5 363	2 555	85 417	20 247	9 216	82 744	19 792	8 928	DH
.	26.11
1 780	1 506	1 130	2 473	16 750	3 321	10 220	15 902	3 247	9 702	26.12
810	1 695	335	2 597	4 365	1 499	7 191	4 361	1 499	7 185	26.13

2. Ergebnisse der Betriebe nach Wirtschaftszweigen

Noch: 2.1. Betriebe, Personen, Arbeitsstunden, Löhne, Gehälter und Umsatz

WZ 2003	Wirtschaftszweig Hauptgruppe	Betriebe	Tätige Personen		Geleistete Arbeits- stunden	Arbeits- stunden je tät. Person
			insgesamt	darunter Arbeiter		
					1 000	Std.
26.14	H. v. Glasfasern u. Waren daraus	5	874	595	112	128
26.15	H., Veredl., Bearb. v. sonst. Glas einschl. techn. Glaswaren	4
26.21	H. v. keramischen Haushaltswaren u. Ziergegenständen	7
26.22	H. v. Sanitärkeramik	1
26.23	H. v. keramischen Isolatoren u. Isolierteilen	1
26.25	H. v. keramischen Erzeugnissen, a. n. g.	1
26.26	H. v. feuerfesten keramischen Werkstoffen u. Waren	4	413	300	55	133
26.30	H. v. keramischen Wand- u. Bodenfliesen u. -platten	2
26.40	H. v. Ziegeln u. sonst. Baukeramik	11	949	754	138	145
26.61	H. v. Erzeugn. a. Beton, Zement u. Kalksandstein f. d. Bau	52	2 396	1 741	336	140
26.62	H. v. Gipsezeugnissen f. d. Bau	1
26.63	H. v. Frischbeton (Transportbeton)	59	468	313	74	158
26.64	H. v. Mörtel u. anderem Beton (Trockenbeton)	13	459	187	64	139
26.65	H. v. Faserzementwaren	1
26.66	H. v. Erzeugnissen a. Beton, Zement u. Gips, a. n. g.	4
26.70	Be- u. Verarbeitung v. Natur- u. Naturwerksteinen, a. n. g.	9
26.81	H. v. Mühl-, Mahl-, Schleif-, Wetz-, Poliersteinen, Schleifstoffen	3	267	202	37	139
26.82	H. v. sonst. Erzeugn. a. nicht metallischen Mineralien, a. n. g.	25	621	435	87	140
26	Glasgewerbe, H. v. Keramik, Verarb. v. Steinen u. Erden	232	11 769	8 530	1 591	135
DI	Glasgewerbe, H. v. Keramik, Verarb. v. Steinen u. Erden	232	11 769	8 530	1 591	135
27.10	Erzeugung v. Roheisen, Stahl u. Ferrolegierungen	4	1 692	1 369	217	128
27.21	H. v. Rohren, Rohrform-, Rohrverschlussstücken a. Gusseisen	2
27.22	H. v. Stahlrohren, Rohrformstücken usw. a. Stahl	5
27.31	H. v. Blankstahl	2
27.32	H. v. Kaltband mit einer Breite v. weniger als 600 mm	1
27.33	H. v. Kaltprofilen	2
27.41	Erzeugung u. erste Bearbeitung v. Edelmetallen	2
27.42	Erzeugung u. erste Bearbeitung v. Aluminium	2
27.43	Erzeugung u. erste Bearbeitung v. Blei, Zink u. Zinn	4	275	227	38	138
27.44	Erzeugung u. erste Bearbeitung v. Kupfer	1
27.45	Erzeugung u. erste Bearbeitung v. sonst. NE-Metallen	2
27.51	Eisengießereien	16	2 757	2 329	362	131
27.52	Stahlgießereien	4
27.53	Leichtmetallgießereien	12	1 146	914	144	126
27.54	Buntmetallgießereien	1
27	Metallerzeugung u. -bearbeitung	60	8 568	6 957	1 104	129
28.11	H. v. Metallkonstruktionen	134	7 111	5 069	929	131
28.12	H. v. Ausbauelementen a. Metall	22	903	668	127	141
28.21	H. v. Metallbehältern m. Fassungsvermögen v. mehr a. 300 l	12	671	525	88	131
28.22	H. v. Heizkörpern u. -kesseln f. Zentralheizungen	4	649	539	71	109
28.30	H. v. Dampfkesseln (oh. Zentralheizungskessel)	21	1 083	830	147	136
28.40	H. v. Schmiede-, Press-, Zieh- u. Stanzteilen usw.	37	2 943	2 379	387	131
28.51	Oberflächenveredlung u. Wärmebehandlung	54	2 559	2 109	351	137
28.52	Mechanik, a. n. g.	82	3 453	2 731	463	134
28.62	H. v. Werkzeugen	28	2 640	1 939	355	134
28.63	H. v. Schlössern u. Beschlägen a. unedl. Metallen	8	1 254	1 011	151	120
28.71	H. v. Metallbehältern m. Fassungsverm. v. 300 l oder weniger	2
28.72	H. v. Verpackungen u. Verschlüssen a. Eisen, Stahl, NE-Metall	4

Monat Mai 2004

Bruttolohnsumme		Bruttogehaltsumme		Gesamtumsatz			Umsatz aus eigenen Erzeugnissen			WZ 2003
insgesamt	je Arbeiter	insgesamt	je Angest.	insgesamt	darunter Ausland	je tätiger Person	zusammen	darunter Ausland	je tätiger Person	
1 000 €	€	1 000 €	€	1 000 €		€	1 000 €		€	
1 215	2 042	969	3 473	26.14
.	26.15
.	26.21
.	26.22
.	26.23
.	26.25
507	1 690	293	2 593	4 521	1 211	10 947	2 811	1 208	6 806	26.26
.	26.30
1 547	2 052	564	2 892	16 621	.	17 514	15 161	.	15 976	26.40
2 825	1 623	1 715	2 618	27 682	54	11 553	24 577	54	10 258	26.61
.	26.62
551	1 760	399	2 574	10 962	-	23 423	10 138	-	21 662	26.63
358	1 914	757	2 783	9 970	.	21 721	8 845	.	19 270	26.64
.	26.65
.	26.66
.	26.70
326	1 614	192	2 954	26.81
936	2 152	522	2 806	26.82
14 776	1 732	8 727	2 694	140 485	21 544	11 937	123 879	18 223	10 526	26
14 776	1 732	8 727	2 694	140 485	21 544	11 937	123 879	18 223	10 526	DI
2 913	2 128	1 135	3 514	52 266	.	30 890	52 266	.	30 890	27.10
.	27.21
.	27.22
.	27.31
.	27.32
.	27.33
.	27.41
.	27.42
569	2 507	192	4 000	6 673	.	24 265	5 410	.	19 673	27.43
.	27.44
.	27.45
5 037	2 163	1 588	3 710	34 577	10 296	12 542	33 958	10 195	12 317	27.51
.	27.52
1 664	1 821	740	3 190	9 817	1 551	8 566	9 358	1 431	8 166	27.53
.	27.54
14 104	2 027	5 332	3 310	154 800	48 535	18 067	151 973	48 309	17 737	27
7 810	1 541	5 291	2 591	61 800	.	8 691	57 673	.	8 110	28.11
1 055	1 579	603	2 566	11 599	.	12 845	11 598	.	12 844	28.12
774	1 474	347	2 377	28.21
1 303	2 417	319	2 900	28.22
1 754	2 113	790	3 123	8 169	544	7 543	8 076	544	7 457	28.30
3 401	1 430	1 421	2 520	31 765	5 357	10 793	31 372	5 351	10 660	28.40
3 060	1 451	1 249	2 776	14 706	492	5 747	14 511	490	5 671	28.51
3 926	1 438	1 658	2 296	20 674	1 951	5 987	18 708	966	5 418	28.52
3 833	1 977	2 197	3 134	18 887	.	7 154	18 798	.	7 120	28.62
1 741	1 722	658	2 708	10 777	.	8 594	10 658	.	8 499	28.63
.	28.71
.	28.72

2. Ergebnisse der Betriebe nach Wirtschaftszweigen

Noch: 2.1. Betriebe, Personen, Arbeitsstunden, Löhne, Gehälter und Umsatz

WZ 2003	Wirtschaftszweig Hauptgruppe	Betriebe	Tätige Personen		Geleistete Arbeits- stunden	Arbeits- stunden je tät. Person
			insgesamt	darunter Arbeiter		
						1 000
28.73	H. v. Drahtwaren	10	525	442	73	139
28.74	H. v. Schrauben, Nieten, Ketten u. Federn	14	1 714	1 305	212	124
28.75	H. v. sonst. Metallwaren, a. n. g.	36	1 617	1 267	222	137
28	H. v. Metallerzeugnissen	468	27 630	21 229	3 637	132
DJ	Metallerzeugung u. -bearbeitung, H. v. Metallerzeugnissen	528	36 198	28 186	4 741	131
29.11	H. v. Verbrennungsmotoren, Turbinen (oh. f. Luft-, Straßenfzg.)	1
29.12	H. v. Pumpen u. Kompressoren	22	2 156	1 509	274	127
29.13	H. v. Armaturen	11
29.14	H. v. Lagern, Getrieben, Zahnrädern u. Antriebselementen	21	2 802	2 094	374	133
29.21	H. v. Öfen u. Brennern	9	433	287	60	139
29.22	H. v. Hebezeugen u. Fördermitteln	59	2 877	1 876	372	129
29.23	H. v. kälte- u. lufttechn. Erzeugnissen, nicht f. d. Haushalt	26	1 964	1 163	280	143
29.24	H. v. sonst. nicht wirtschaftszweigspez. Maschinen, a. n. g.	32	2 071	1 046	302	146
29.31	H. v. land- u. forstwirtschaftlichen Zugmaschinen	1
29.32	H. v. sonst. land- u. forstwirtschaftlichen Maschinen	16
29.41	H. v. handgeführten kraftbetriebenen Werkzeugen	3	893	749	109	122
29.42	H. v. Werkzeugmaschinen f. d. Metallbearbeitung	43	3 728	2 082	509	137
29.43	H. v. Werkzeugmaschinen, a. n. g.	18	902	594	112	124
29.51	H. v. Masch. f. d. Metallerzeugung, v. Walzwerkseinricht. usw.	4	75	55	9	120
29.52	H. v. Bergwerks-, Bau- u. Baustoffmaschinen	14	557	341	69	124
29.53	H. v. Masch. f. d. Ernährungsgewerbe u. d. Tabakverarbeitung	15	708	462	88	124
29.54	H. v. Masch. f. d. Textil-, Bekleidungs- u. Ledergewerbe	15	1 460	978	188	129
29.55	H. v. Masch. f. d. Papiergewerbe	5	415	266	66	159
29.56	H. v. Masch. f. bestimmte Wirtschaftszweige, a. n. g.	121	10 164	6 103	1 371	135
29.71	H. v. elektrischen Haushaltsgeräten	4	252	209	32	127
29.72	H. v. nichtelektr. Heiz-, Koch-, Heißwasser-, Heißluftger. a. n. g.	8	367	285	48	131
29	Maschinenbau	448	34 039	21 560	4 543	133
DK	Maschinenbau	448	34 039	21 560	4 543	133
30.02	H. v. Datenverarbeitungsgeräten u. -einrichtungen	9	712	424	95	133
30	H. v. Büromaschinen, DV-Geräten u. -Einrichtungen	9	712	424	95	133
31.10	H. v. Elektromotoren, Generatoren u. Transformatoren	26	2 403	1 773	303	126
31.20	H. v. Elektrizitätsverteilungs- u. -schalteinrichtungen	63	5 347	3 371	690	129
31.30	H. v. isolierten Elektrokabeln, -leitungen u. -drähten	14	926	726	122	132
31.40	H. v. Akkumulatoren u. Batterien	5	596	474	76	128
31.50	H. v. elektrischen Lampen u. Leuchten	17	1 800	1 326	233	129
31.61	H. v. elektr. Ausrüstungen f. Motoren u. Fahrzeuge, a. n. g.	6	561	475	64	114
31.62	H. v. sonst. elektrischen Ausrüstungen, a. n. g.	30	813	372	114	140
31	H. v. Geräten der Elektrizitätserzeugung, -verteilung u. Ä.	161	12 446	8 517	1 602	129
32.10	H. v. elektronischen Bauelementen	29	10 578	4 985	1 444	137
32.20	H. v. Geräten u. Einrichtungen d. Telekommunikationstechnik	25	2 835	1 201	366	129
32.30	H. v. Rundfunkgeräten sowie phono- u. videotechn. Geräten	10	591	389	80	135
32	Rundfunk- u. Nachrichtentechnik	64	14 004	6 575	1 890	135
33.10	H. v. medizinischen Geräten u. orthopädischen Erzeugnissen	76	2 974	2 173	375	126
33.20	H. v. Mess-, Kontroll-, Navigations- u. ä. Instrumenten usw.	37	2 005	947	272	136

Bruttolohnsumme		Bruttogehaltsumme		Gesamtumsatz			Umsatz aus eigenen Erzeugnissen			WZ 2003
insgesamt	je Arbeiter	insgesamt	je Angest.	insgesamt	darunter Ausland	je tätiger Person	zusammen	darunter Ausland	je tätiger Person	
1 000 €	€	1 000 €	€	1 000 €		€	1 000 €		€	
727	1 645	203	2 446	10 230	177	19 486	9 966	177	18 983	28.73
2 184	1 674	1 057	2 584	15 509	5 394	9 048	14 811	5 164	8 641	28.74
1 789	1 412	893	2 551	15 392	3 126	9 519	15 025	3 126	9 292	28.75
34 099	1 606	16 969	2 651	236 336	29 703	8 554	227 499	27 425	8 234	28
48 203	1 710	22 301	2 783	391 135	78 238	10 805	379 472	75 734	10 483	DJ
.	29.11
3 003	1 990	2 095	3 238	41 076	21 679	19 052	40 488	21 500	18 779	29.12
.	29.13
4 253	2 031	2 302	3 251	27 929	8 515	9 968	27 832	8 512	9 933	29.14
465	1 620	410	2 808	2 691	.	6 215	2 071	.	4 783	29.21
3 724	1 985	3 221	3 218	38 874	.	13 512	36 536	.	12 699	29.22
1 982	1 704	2 264	2 826	21 028	6 706	10 707	19 747	6 283	10 054	29.23
1 881	1 798	3 587	3 500	18 251	5 724	8 813	18 121	5 679	8 750	29.24
.	29.31
.	29.32
1 207	1 611	416	2 889	29.41
4 169	2 002	5 485	3 332	36 222	10 375	9 716	35 822	10 316	9 609	29.42
986	1 660	866	2 812	29.43
88	1 600	54	2 700	29.51
509	1 493	454	2 102	4 058	391	7 285	2 811	62	5 047	29.52
782	1 693	605	2 459	5 843	863	8 253	5 801	863	8 194	29.53
1 981	2 026	1 465	3 039	13 763	9 560	9 427	13 506	9 367	9 251	29.54
465	1 748	460	3 087	29.55
13 048	2 138	13 160	3 241	105 483	53 439	10 378	98 141	49 123	9 656	29.56
277	1 325	107	2 488	1 126	.	4 468	844	.	3 349	29.71
328	1 151	186	2 268	3 560	.	9 700	3 532	.	9 624	29.72
41 673	1 933	39 514	3 166	370 692	151 627	10 890	353 509	145 587	10 385	29
41 673	1 933	39 514	3 166	370 692	151 627	10 890	353 509	145 587	10 385	DK
639	1 507	637	2 212	4 936	466	6 933	4 199	461	5 897	30.02
639	1 507	637	2 212	4 936	466	6 933	4 199	461	5 897	30
3 470	1 957	2 322	3 686	21 174	7 040	8 811	20 722	6 976	8 623	31.10
5 635	1 672	6 539	3 309	55 349	13 188	10 351	54 546	13 047	10 201	31.20
1 039	1 431	472	2 360	31.30
1 076	2 270	440	3 607	31.40
2 123	1 601	1 495	3 154	16 140	7 725	8 967	13 408	5 724	7 449	31.50
784	1 651	267	3 105	6 636	.	11 829	6 636	.	11 829	31.61
883	2 374	1 665	3 776	9 541	.	11 736	7 935	.	9 760	31.62
15 009	1 762	13 200	3 360	124 378	33 971	9 993	118 591	31 237	9 528	31
15 348	3 079	25 358	4 534	278 083	81 457	26 289	245 066	81 392	23 168	32.10
2 362	1 967	7 013	4 292	23 050	2 386	8 131	21 466	2 210	7 572	32.20
485	1 247	515	2 550	5 247	540	8 878	4 730	507	8 003	32.30
18 195	2 767	32 885	4 427	306 380	84 382	21 878	271 263	84 109	19 370	32
3 021	1 390	1 745	2 179	16 577	1 479	5 574	15 003	1 468	5 045	33.10
1 423	1 503	2 991	2 827	17 088	6 800	8 523	16 491	6 686	8 225	33.20

2. Ergebnisse der Betriebe nach Wirtschaftszweigen

Noch: 2.1. Betriebe, Personen, Arbeitsstunden, Löhne, Gehälter und Umsatz

WZ 2003	Wirtschaftszweig Hauptgruppe	Betriebe	Tätige Personen		Geleistete	Arbeits-
			insgesamt	darunter Arbeiter	Arbeits-	stunden je
					stunden	tät. Person
					1 000	Std.
33.30	H. v. industriellen Prozesssteuerungseinrichtungen	8	651	389	99	152
33.40	H. v. optischen u. fotografischen Geräten	3
33.50	H. v. Uhren	4
33	Medizin-, Mess-, Steuer-, Regelungstechnik, Optik, H. v. Uhren	128	6 327	3 803	838	132
DL	H. v. Büromaschinen; Elektrotechnik, Feinmechanik, Optik	362	33 489	19 319	4 424	132
34.10	H. v. Kraftwagen u. Kraftwagenmotoren	6
34.20	H. v. Karosserien, Aufbauten u. Anhängern	27
34.30	H. v. Teilen u. Zubehör f. Kraftwagen u. Kraftwagenmotoren	59	10 644	8 516	1 458	137
34	H. v. Kraftwagen u. Kraftwagenteilen	92	20 917	17 242	2 833	135
35.11	Schiffbau (oh. Boots- u. Yachtbau)	1
35.12	Boots- u. Yachtbau	1
35.20	Bahnindustrie	11	3 797	2 713	452	119
35.30	Luft- u. Raumfahrzeugbau	4
35.41	H. v. Krafträdern	2
35.42	H. v. Fahrrädern	4	420	328	62	148
35.43	H. v. Behindertenfahrzeugen	1
35	Sonstiger Fahrzeugbau	24	5 549	3 967	687	124
DM	Fahrzeugbau	116	26 466	21 209	3 519	133
36.11	H. v. Sitzmöbeln	15	1 131	916	143	126
36.12	H. v. Büro- u. Ladenmöbeln	19	852	583	115	135
36.13	H. v. Küchenmöbeln	5	407	270	56	138
36.14	H. v. sonst. Möbeln	26	1 487	1 172	197	132
36.15	H. v. Matratzen	5	439	393	57	130
36.22	H. v. Schmuck, Gold-, Silberschmiedew. (oh. Phantasieschm.)	1
36.30	H. v. Musikinstrumenten	15	1 179	1 016	168	142
36.40	H. v. Sportgeräten	3
36.50	H. v. Spielwaren	11	509	422	73	143
36.62	H. v. Besen u. Bürsten	7	508	418	70	138
36.63	H. v. Erzeugnissen, a. n. g.	11	586	421	78	133
36	H. v. Möbeln, Schmuck, Musikinstr., Sportgeräten, Spielw.	118	7 191	5 678	968	135
37.10	Recycling v. metallischen Altmaterialien u. Reststoffen	5	103	70	16	155
37.20	Recycling v. nicht metallischen Altmaterialien u. Reststoffen	22	816	589	120	147
37	Recycling	27	919	659	137	149
DN	H. v. Möbeln, Schmuck, Musikinstr., Sportg., Spielw.; Recycl.	145	8 110	6 337	1 105	136
D	Verarbeitendes Gewerbe	2 878	224 089	156 330	29 730	133
Hauptgruppen:						
A+EN	Vorleistungsgüterproduzenten und Energie	1 280	94 638	67 838	12 572	133
B	Investitionsgüterproduzenten	919	81 067	56 186	10 738	132
GG	Gebrauchsgüterproduzenten	122	8 228	6 162	1 106	134
VG	Verbrauchsgüterproduzenten	639	43 699	28 804	5 750	132
	Insgesamt	2 960	227 632	158 990	30 165	133

Monat Mai 2004

Bruttolohnsumme		Bruttogehaltsumme		Gesamtumsatz			Umsatz aus eigenen Erzeugnissen			WZ 2003
insgesamt	je Arbeiter	insgesamt	je Angest.	insgesamt	darunter Ausland	je tätiger Person	zusammen	darunter Ausland	je tätiger Person	
1 000 €	€	1 000 €	€	1 000 €		€	1 000 €		€	
751	1 931	1 041	3 973	4 551	-	6 991	4 464	-	6 857	33.30
.	33.40
.	33.50
5 686	1 495	6 854	2 716	45 672	12 491	7 219	43 139	12 247	6 818	33
39 529	2 046	53 576	3 781	481 366	131 310	14 374	437 192	128 053	13 055	DL
.	34.10
.	34.20
17 126	2 011	6 383	3 000	243 690	59 033	22 895	216 410	58 676	20 332	34.30
40 171	2 330	12 584	3 424	632 747	279 339	30 250	601 237	278 738	28 744	34
.	35.11
.	35.12
6 085	2 243	3 953	3 647	52 335	.	13 783	51 647	.	13 602	35.20
.	35.30
.	35.41
454	1 384	210	2 283	35.42
.	35.43
9 219	2 324	6 176	3 904	90 503	39 843	16 310	89 803	39 837	16 184	35
49 390	2 329	18 760	3 569	723 250	319 182	27 328	691 040	318 576	26 110	DM
1 327	1 449	587	2 730	20 669	.	18 275	20 664	.	18 271	36.11
773	1 326	597	2 219	5 103	204	5 989	4 845	202	5 687	36.12
459	1 700	348	2 540	36.13
1 637	1 397	655	2 079	13 261	3 437	8 918	12 864	3 402	8 651	36.14
504	1 282	128	2 783	36.15
.	36.22
1 575	1 550	357	2 190	4 929	2 875	4 181	4 107	2 299	3 483	36.30
.	36.40
482	1 142	185	2 126	1 839	446	3 613	1 839	446	3 613	36.50
457	1 093	154	1 711	4 139	.	8 148	3 019	.	5 943	36.62
534	1 268	443	2 685	3 591	.	6 128	3 429	.	5 852	36.63
7 825	1 378	3 494	2 309	60 894	10 556	8 468	58 092	9 581	8 078	36
114	1 629	133	4 030	3 408	.	33 087	3 396	.	32 971	37.10
961	1 632	546	2 405	9 362	.	11 473	6 347	.	7 778	37.20
1 076	1 633	679	2 612	12 770	1 664	13 896	9 742	1 621	10 601	37
8 901	1 405	4 173	2 354	73 664	12 220	9 083	67 834	11 202	8 364	DN
280 751	1 796	203 592	3 005	3 268 294	896 755	14 585	3 046 859	862 403	13 597	D
123 585	1 822	86 957	3 245	1 277 445	336 056	13 498	1 179 764	320 892	12 466	A+EN
113 792	2 025	80 620	3 240	1 249 445	494 141	15 412	1 191 121	486 136	14 693	B
8 896	1 444	5 019	2 429	88 993	16 119	10 816	86 390	15 347	10 500	GG
41 230	1 431	34 467	2 314	702 383	51 507	16 073	635 699	41 097	14 547	VG
287 503	1 808	207 064	3 017	3 318 266	897 824	14 577	3 092 973	863 472	13 588	

2. Ergebnisse der Betriebe nach Wirtschaftszweigen

2.2. Betriebe, Personen, Arbeitsstunden, Löhne, Gehälter, Umsatz – Veränderung zum Vormonat (in Prozent)

WZ 2003	Wirtschaftszweig Hauptgruppe	Betriebe	Tätige Personen		Geleistete Arbeits- stunden	Arbeits- stunden je tät. Person
			insgesamt	darunter Arbeiter		
10.20	Braunkohlenbergbau u. -veredlung	-
10	Kohlenbergbau, Torfgewinnung	-
CA	Kohlenbergbau, Torfgewinnung, Gew. v. Erdöl, Erdgas usw.	-
14.11	Gew. v. Naturwerksteinen u. Natursteinen, a. n. g.	-	1,7	1,7	-6,5	-8,0
14.12	Gew. v. Kalk- u. Gipsstein sowie Anhydrit, Dolomit u. Kreide	-	0,9	-	-5,9	-6,7
14.21	Gew. v. Kies u. Sand	-	1,2	1,6	-2,7	-3,8
14.22	Gew. v. Ton u. Kaolin	-	-	-	-4,5	-4,5
14.30	Gew. v. Mineralien f. d. H. v. chemischen Erzeugnissen	-
14	Gew. v. Steinen u. Erden, sonst. Bergbau	-
CB	Erzbergbau, Gew. v. Steinen u. Erden, sonst. Bergbau	-
C	Bergbau u. Gewinnung v. Steinen u. Erden	-	0,6	0,8	-6,0	-6,6
15.11	Schlachten (oh. Schlachten v. Geflügel)	-
15.12	Schlachten v. Geflügel	-
15.13	Fleischverarbeitung	-	-0,4	-0,4	-5,0	-4,6
15.20	Fischverarbeitung	-	-	1,3	-7,1	-7,1
15.31	Kartoffelverarbeitung	-
15.32	H. v. Frucht- u. Gemüsesäften	-
15.33	Obst- u. Gemüseverarbeitung, a. n. g.	-	-0,3	-0,7	2,3	2,6
15.41	H. v. rohen Ölen u. Fetten	-
15.43	H. v. Margarine u. ä. Nahrungsfetten	-
15.51	Milchverarbeitung	9,1	0,5	0,6	-4,3	-4,8
15.61	Mahl- u. Schälmaschinen	-	0,4	0,7	-2,9	-3,4
15.71	H. v. Futtermitteln für Nutztiere	-
15.72	H. v. Futtermitteln für sonst. Tiere	-
15.81	H. v. Backwaren (oh. Dauerbackwaren)	-	0,3	0,6	-2,5	-2,8
15.82	H. v. Dauerbackwaren	-	-0,8	-0,7	-9,1	-8,4
15.83	H. v. Zucker	-
15.84	H. v. Süßwaren (oh. Dauerbackwaren)	-	-0,1	0,1	1,0	1,1
15.85	H. v. Teigwaren	-
15.86	Verarb. v. Kaffee u. Tee, H. v. Kaffee-Ersatz	-
15.87	H. v. Würzmitteln u. Soßen	-
15.89	H. v. sonst. Nahrungsmitteln (oh. Getränke)	-	-2,5	-1,1	-4,4	-2,0
15.91	H. v. Spirituosen	-	-	-	-6,9	-6,9
15.93	H. v. Traubenwein	-
15.96	H. v. Bier	-	1,3	2,3	-4,9	-6,1
15.97	H. v. Malz	-
15.98	Gew. natürl. Mineralwässer, H. v. Erfrischungsgetränken	-	0,4	-0,3	-3,7	-4,0
15	Ernährungsgewerbe	0,3
16.00	Tabakverarbeitung	-
16	Tabakverarbeitung	-
DA	Ernährungsgewerbe u. Tabakverarbeitung	0,3	0,2	0,3	-3,5	-3,7
17.11	Baumwollaufbereitung u. -spinnerei	-	-0,8	-0,5	-1,5	-0,6
17.13	Wollaufbereitung u. Kammgarnspinnerei	-

Bruttolohnsumme		Bruttogehaltsumme		Gesamtumsatz			Umsatz aus eigenen Erzeugnissen			WZ 2003
insgesamt	je Arbeiter	insgesamt	je Angest.	insgesamt	darunter Ausland	je tätiger Person	zusammen	darunter Ausland	je tätiger Person	
.	10.20
.	10
.	CA
0,6	-1,0	-4,0	-5,5	-20,3	.	-21,6	-21,4	.	-22,7	14.11
-13,1	-13,1	0,8	-2,1	-5,4	.	-6,3	-4,8	.	-5,6	14.12
3,9	2,2	17,9	17,9	7,0	x	5,8	6,6	x	5,3	14.21
-	-	4,0	4,0	-6,0	-0,4	-6,0	-4,7	-0,4	-4,7	14.22
.	14.30
.	14
.	CB
24,5	23,5	18,4	18,2	-4,4	1,5	-5,0	-4,0	1,5	-4,6	C
.	15.11
.	15.12
-1,9	-1,5	-2,7	-2,2	-6,6	.	-6,2	-8,4	.	-8,0	15.13
-2,7	-4,0	-	5,6	-4,6	x	-4,6	-4,6	x	-4,6	15.20
.	15.31
.	15.32
0,8	1,5	6,6	5,7	-2,1	.	-1,8	-0,4	.	-0,1	15.33
.	15.41
.	15.43
2,6	2,0	-0,1	-0,5	-4,7	.	-5,2	-1,2	.	-1,7	15.51
9,6	8,8	4,1	4,1	2,5	x	2,1	1,1	x	0,6	15.61
.	15.71
.	15.72
1,7	1,1	5,5	5,7	-2,8	.	-3,0	-2,3	.	-2,6	15.81
-1,6	-0,9	1,9	3,2	-4,4	.	-3,7	-4,5	.	-3,7	15.82
.	15.83
5,8	5,6	-0,5	1,0	1,0	.	1,1	1,1	.	1,2	15.84
.	15.85
.	15.86
.	15.87
-0,8	0,3	-5,1	2,3	15.89
-3,6	-3,6	-	-	15.91
.	15.93
0,2	-2,1	-2,1	-1,8	1,2	.	-0,1	1,4	.	0,1	15.96
.	15.97
-	0,3	-10,8	-12,5	-12,8	x	-13,1	-12,9	x	-13,2	15.98
.	15
.	16.00
.	16
-0,2	-0,6	1,5	1,7	-2,1	-11,9	-2,2	-1,3	-5,6	-1,5	DA
-4,5	-4,0	1,1	3,6	-10,6	-1,4	-9,8	-10,5	-1,4	-9,7	17.11
.	17.13

2. Ergebnisse der Betriebe nach Wirtschaftszweigen

Noch: 2.2. Betriebe, Personen, Arbeitsstunden, Löhne, Gehälter, Umsatz – Veränderung zum Vormonat (in Prozent)

WZ 2003	Wirtschaftszweig Hauptgruppe	Betriebe	Tätige Personen		Geleistete Arbeits- stunden	Arbeits- stunden je tät. Person
			insgesamt	darunter Arbeiter		
17.16	H. v. Nähgarn	-
17.21	Baumwollweberei	-	-0,8	-1,0	-9,1	-8,4
17.23	Kammgarnweberei	-
17.24	Seiden- u. Filamentgarnweberei	-	-0,2	-	-3,9	-3,8
17.25	Sonst. Weberei	-
17.30	Textilveredlung	-	-0,1	-	-6,2	-6,1
17.40	H. v. konfektionierten Textilwaren (oh. Bekleidung)	-	-0,2	-0,1	-4,1	-3,9
17.51	H. v. Teppichen	-
17.52	H. v. Seilerwaren	-
17.53	H. v. Vliesstoff u. Erzeugnissen daraus (oh. Bekleidung)	-	-1,9	-2,0	-5,4	-3,6
17.54	Textilgewerbe, a. n. g.	-	-1,3	-1,1	-5,7	-4,5
17.60	H. v. gewirktem u. gestricktem Stoff	-	-0,7	-0,5	-3,2	-2,5
17.71	H. v. Strumpfwaren	-	-3,4	-3,4	-9,5	-6,3
17.72	H. v. Pullovern, Strickjacken u. ä. Waren	-40,0	-2,2	-1,6	-8,3	-6,3
17	Textilgewerbe	-1,3	-1,0	-1,0	-6,1	-5,2
18.21	H. v. Arbeits- u. Berufsbekleidung	-	-2,8	-2,9	-7,7	-5,0
18.22	H. v. Oberbekleidung (oh. Arbeits- u. Berufsbekleidung)	-	0,5	0,7	10,5	9,9
18.23	H. v. Wäsche	-	-0,6	-0,8	-6,9	-6,3
18.24	H. v. sonst. Bekleidung u. Bekleidungszubehör	-	-	-	-4,3	-4,3
18	Bekleidungsgewerbe	-	-0,9	-0,9	-5,2	-4,4
DB	Textil- u. Bekleidungsgewerbe	-1,0	-1,0	-1,0	-6,0	-5,1
19.10	H. v. Leder u. Lederfaserstoff	-
19.20	Lederverarbeitung (oh. H. v. Lederbekleidung u. Schuhen)	-	-1,4	-1,6	-	1,4
19.30	H. v. Schuhen	-	3,4	1,9	-1,9	-5,2
19	Ledergewerbe	-
DC	Ledergewerbe	-
20.10	Säge-, Hobel- u. Holzimprägnierwerke	-	3,7	4,3	1,2	-2,5
20.20	H. v. Furnier-, Sperrholz-, Holzfaser- u. Holzspanplatten	-
20.30	H. v. Konstruktions-, Fertigt. a. Holz	-	1,8	2,0	-3,5	-5,2
20.40	H. v. Verpackungsm., Lagerbehältern, Ladungsträgern a. Holz	-
20.51	H. v. Holzwaren, a. n. g. (oh. H. v. Möbeln)	-	-0,9	-1,1	-7,6	-6,8
20	Holzgewerbe (oh. H. v. Möbeln)	-	1,0	1,0	-3,5	-4,4
DD	Holzgewerbe (oh. H. v. Möbeln)	-	1,0	1,0	-3,5	-4,4
21.12	H. v. Papier, Karton u. Pappe	-	0,3	0,2	-3,5	-3,8
21.21	H. v. Wellpapier, -pappe u. Verpackungsmitteln a. Papier usw.	-	-0,6	-0,8	-7,5	-6,9
21.22	H. v. Haushalts-, Hygiene-, Toilettenartikeln a. Zellstoff usw.	-	0,4	0,3	-7,9	-8,3
21.23	H. v. Schreibwaren u. Bürobedarf a. Papier, Karton u. Pappe	-	-3,7	-4,2	-4,2	-0,5
21.24	H. v. Tapeten	-
21.25	H. v. sonst. Waren a. Papier, Karton u. Pappe	-
21	Papiergewerbe	-	-0,1	-0,3	-5,9	-5,7
22.11	Verlegen v. Büchern	-	1,3	-	-3,6	-4,8
22.12	Verlegen v. Zeitungen	-	0,1	0,1	-3,1	-3,2
22.13	Verlegen v. Zeitschriften	-

Monat Mai 2004

Bruttolohnsumme		Bruttogehaltsumme		Gesamtumsatz			Umsatz aus eigenen Erzeugnissen			WZ 2003
insgesamt	je Arbeiter	insgesamt	je Angest.	insgesamt	darunter Ausland	je tätiger Person	zusammen	darunter Ausland	je tätiger Person	
.	17.16
-1,8	-0,8	2,8	3,3	-5,8	-12,4	-5,0	-4,8	-10,2	-4,0	17.21
.	17.23
-3,7	-3,7	-2,0	-1,3	17.24
.	17.25
-2,4	-2,4	-1,5	-1,3	-13,1	-24,3	-13,1	-14,9	-27,9	-14,8	17.30
-5,0	-4,9	-0,7	0,0	-4,4	-5,1	-4,2	-5,8	-5,6	-5,6	17.40
.	17.51
.	17.52
-1,2	0,8	-	1,3	-11,2	.	-9,5	-11,2	.	-9,5	17.53
-4,8	-3,7	-2,6	-0,9	-1,0	14,8	0,3	-1,0	14,3	0,3	17.54
1,8	2,3	-3,5	-2,3	-17,9	-19,5	-17,3	-17,9	-19,5	-17,3	17.60
-6,0	-2,7	2,2	5,6	17.71
-	1,6	-	3,6	17.72
-2,6	-1,7	-0,2	0,9	-6,9	-10,6	-6,0	-7,1	-10,2	-6,2	17
0,7	3,7	-2,8	-0,1	18.21
15,1	14,2	5,8	5,8	-23,5	.	-23,9	-23,5	.	-23,9	18.22
-11,1	-10,4	-0,5	-0,5	-19,8	-58,0	-19,3	-21,0	-58,0	-20,5	18.23
-	-	-7,9	-7,9	18.24
-6,1	-5,2	-1,5	-0,7	-13,9	-50,7	-13,2	-14,1	-50,7	-13,3	18
-2,9	-2,0	-0,4	0,7	-7,5	-11,5	-6,6	-7,7	-11,2	-6,8	DB
.	19.10
-5,4	-3,8	10,5	10,5	19.20
2,0	0,1	-	-14,3	19.30
.	19
.	DC
1,4	-2,8	4,6	2,9	0,2	-1,0	-3,4	-1,1	-1,7	-4,6	20.10
.	20.20
0,9	-1,1	0,3	-0,9	-4,6	-15,9	-6,3	-4,9	-15,9	-6,6	20.30
.	20.40
-7,2	-6,2	-1,1	-1,8	0,5	3,9	1,4	-1,1	3,2	-0,1	20.51
-1,2	-2,2	0,6	-0,4	-2,8	.	-3,8	-2,5	.	-3,4	20
-1,2	-2,2	0,6	-0,4	-2,8	.	-3,8	-2,5	.	-3,4	DD
6,8	6,6	-6,9	-7,3	-4,3	-1,0	-4,6	-4,4	-1,0	-4,7	21.12
-1,0	-0,2	-0,6	-0,9	-7,8	2,2	-7,3	-8,4	2,0	-7,8	21.21
3,3	3,0	7,3	6,5	0,3	-15,0	-0,1	0,6	-16,0	0,2	21.22
12,8	17,8	2,5	4,6	-22,7	-56,1	-19,7	-23,4	-56,1	-20,4	21.23
.	21.24
.	21.25
4,0	4,3	-3,5	-3,8	-6,5	-5,3	-6,4	-6,6	-5,4	-6,5	21
-5,6	-5,6	20,5	18,9	50,3	.	48,4	56,3	.	54,2	22.11
-36,4	-36,4	-12,1	-12,2	3,2	x	3,1	3,1	x	2,9	22.12
.	22.13

2. Ergebnisse der Betriebe nach Wirtschaftszweigen

Noch: 2.2. Betriebe, Personen, Arbeitsstunden, Löhne, Gehälter, Umsatz – Veränderung zum Vormonat (in Prozent)

WZ 2003	Wirtschaftszweig Hauptgruppe	Betriebe	Tätige Personen		Geleistete Arbeits- stunden	Arbeits- stunden je tät. Person
			insgesamt	darunter Arbeiter		
22.21	Drucken v. Zeitungen	-
22.22	Drucken anderer Druckerzeugnisse	-	-0,5	-1,1	-4,7	-4,3
22.23	Druckweiterverarbeitung	-	-1,1	-1,3	-16,2	-15,3
22.24	Druck- u. Mediovorstufe	-	2,5	-	-	-2,4
22.25	Erbringung v. sonst. druckbezogenen Dienstleistungen	-
22.31	Vervielfältigung v. bespielten Tonträgern	-
22	Verlagsgew., Druckgew., Vervielf. bespielter Tonträger usw.	-	-0,2	-0,9	-4,0	-3,8
DE	Papier-, Verlags- u. Druckgewerbe	-	-0,1	-0,6	-4,8	-4,7
23.20	Mineralölverarbeitung	-
23	Kokerei, Mineralölverarb., H. u. Verarb. v. Spalt-, Brutstoffen	-
DF	Kokerei, Mineralölverarb., H. u. Verarb. v. Spalt-, Brutstoffen	-
24.11	H. v. Industriegasen	-
24.12	H. v. Farbstoffen u. Pigmenten	-
24.13	H. v. sonst. anorganischen Grundstoffen u. Chemikalien	-
24.14	H. v. sonst. organischen Grundstoffen u. Chemikalien	-
24.15	H. v. Düngemitteln u. Stickstoffverbindungen	-
24.16	H. v. Kunststoffen in Primärformen	-	0,8	0,8	-5,1	-5,8
24.20	H. v. Schädlingsbekämpfungs-, Pflanzenschutzmitteln usw.	-
24.30	H. v. Anstrichmitteln, Druckfarben u. Kitten	-	-0,3	-	-8,1	-7,8
24.41	H. v. pharmazeutischen Grundstoffen	-
24.42	H. v. pharmaz. Spezialitäten u. sonst. pharmaz. Erzeugnissen	-
24.51	H. v. Seifen, Wasch-, Reinigungs- u. Poliermitteln	-	0,3	-0,5	-6,2	-6,5
24.52	H. v. Duftstoffen u. Körperpflegemitteln	-	0,1	-0,2	-6,0	-6,1
24.61	H. v. pyrotechnischen Erzeugnissen	-
24.62	H. v. Klebstoffen u. Gelatine	-	-0,9	-1,6	-25,0	-24,3
24.63	H. v. etherischen Ölen	-
24.65	H. v. unbespielten Ton-, Bild- u. Datenträgern	-
24.66	H. v. sonst. chemischen Erzeugnissen, a. n. g.	-	1,8	1,2	-0,4	-2,2
24.70	H. v. Chemiefasern	-
24	H. v. chemischen Erzeugnissen	-	0,4	0,5	-4,4	-4,8
DG	H. v. chemischen Erzeugnissen	-	0,4	0,5	-4,4	-4,8
25.11	H. v. Bereifungen	-
25.12	Runderneuerung v. Bereifungen	-
25.13	H. v. sonst. Gummiwaren	-	-1,9	-1,7	-7,0	-5,2
25.21	H. v. Platten, Folien, Schläuchen u. Profilen a. Kunststoffen	-	-0,5	-0,7	-3,4	-2,9
25.22	H. v. Verpackungsmitteln a. Kunststoffen	-	-2,0	-2,8	-4,4	-2,5
25.23	H. v. Baubedarfsartikeln a. Kunststoffen	-	1,2	1,9	-4,5	-5,6
25.24	H. v. sonst. Kunststoffwaren	-	-0,5	-0,3	-5,2	-4,7
25	H. v. Gummi- u. Kunststoffwaren	-	-0,2	-0,1	-4,8	-4,6
DH	H. v. Gummi- u. Kunststoffwaren	-	-0,2	-0,1	-4,8	-4,6
26.11	H. v. Flachglas	-
26.12	Veredlung u. Bearbeitung v. Flachglas	-	-0,5	-0,5	-3,8	-3,2
26.13	H. v. Hohlglas	-	1,8	2,6	-2,2	-4,0

Bruttolohnsumme		Bruttogehaltsumme		Gesamtumsatz			Umsatz aus eigenen Erzeugnissen			WZ 2003
insgesamt	je Arbeiter	insgesamt	je Angest.	insgesamt	darunter Ausland	je tätiger Person	zusammen	darunter Ausland	je tätiger Person	
.	22.21
13,9	15,2	4,9	3,9	11,4	.	11,9	11,3	.	11,8	22.22
-6,3	-5,1	3,0	3,0	-11,2	.	-10,2	-10,8	.	-9,9	22.23
-8,9	-8,9	-5,5	-8,4	-0,9	x	-3,3	-4,4	x	-6,8	22.24
.	22.25
.	22.31
-14,7	-13,9	-6,4	-6,9	5,9	39,8	6,1	5,8	40,6	6,0	22
-6,2	-5,7	-5,7	-6,1	-0,9	-1,0	-0,8	-1,0	-1,0	-0,8	DE
.	23.20
.	23
.	DF
.	24.11
.	24.12
.	24.13
.	24.14
.	24.15
-14,8	-15,5	-10,8	-11,4	7,7	19,5	6,9	8,5	19,3	7,6	24.16
.	24.20
1,6	1,6	1,8	2,6	-9,8	7,9	-9,6	-11,3	2,0	-11,0	24.30
.	24.41
.	24.42
-0,7	-0,2	7,9	6,4	-2,6	.	-2,8	-2,6	.	-2,8	24.51
8,1	8,3	2,5	1,8	-8,8	.	-8,9	-8,1	.	-8,2	24.52
.	24.61
20,2	22,1	-23,5	-23,5	24.62
.	24.63
.	24.65
-15,7	-16,8	-8,6	-11,5	-5,1	-9,2	-6,8	-5,0	-9,0	-6,7	24.66
.	24.70
-5,8	-6,3	-14,1	-14,4	-16,0	-26,1	-16,3	-18,5	-30,0	-18,8	24
-5,8	-6,3	-14,1	-14,4	-16,0	-26,1	-16,3	-18,5	-30,0	-18,8	DG
.	25.11
.	25.12
-3,0	-1,4	-4,1	-1,5	-12,7	-25,7	-11,0	-15,5	-23,4	-13,8	25.13
-2,6	-1,9	-9,9	-10,2	9,7	32,0	10,3	10,6	34,5	11,1	25.21
6,5	9,6	12,8	11,7	-13,0	.	-11,2	-13,5	.	-11,7	25.22
0,3	-1,6	3,4	3,8	4,4	5,2	3,2	4,4	5,2	3,2	25.23
-3,7	-3,4	-5,1	-3,8	-5,0	-7,3	-4,5	-4,2	-3,3	-3,7	25.24
-1,4	-1,3	-2,7	-2,0	-5,4	1,3	-5,2	-5,2	3,1	-5,0	25
-1,4	-1,3	-2,7	-2,0	-5,4	1,3	-5,2	-5,2	3,1	-5,0	DH
.	26.11
-0,9	-0,4	5,0	5,7	-3,1	1,2	-2,6	-2,6	0,1	-2,0	26.12
7,6	4,9	-2,3	-1,6	0,9	-1,7	-0,9	0,8	-1,7	-1,0	26.13

2. Ergebnisse der Betriebe nach Wirtschaftszweigen

Noch: 2.2. Betriebe, Personen, Arbeitsstunden, Löhne, Gehälter, Umsatz – Veränderung zum Vormonat (in Prozent)

WZ 2003	Wirtschaftszweig Hauptgruppe	Betriebe	Tätige Personen		Geleistete Arbeits- stunden	Arbeits- stunden je tät. Person
			insgesamt	darunter Arbeiter		
26.14	H. v. Glasfasern u. Waren daraus	-	0,1	-0,2	-8,2	-8,3
26.15	H., Veredl., Bearb. v. sonst. Glas einschl. techn. Glaswaren	-
26.21	H. v. keramischen Haushaltswaren u. Ziergegenständen	-
26.22	H. v. Sanitärkeramik	-
26.23	H. v. keramischen Isolatoren u. Isolierteilen	-
26.25	H. v. keramischen Erzeugnissen, a. n. g.	-
26.26	H. v. feuerfesten keramischen Werkstoffen u. Waren	-	-0,7	-2,0	-5,2	-4,5
26.30	H. v. keramischen Wand- u. Bodenfliesen u. -platten	-
26.40	H. v. Ziegeln u. sonst. Baukeramik	-	4,3	5,5	-3,5	-7,5
26.61	H. v. Erzeugn. a. Beton, Zement u. Kalksandstein f. d. Bau	-	1,5	2,4	-4,3	-5,7
26.62	H. v. Gipserzeugnissen f. d. Bau	-
26.63	H. v. Frischbeton (Transportbeton)	-	2,2	1,6	-3,9	-5,9
26.64	H. v. Mörtel u. anderem Beton (Trockenbeton)	-	0,4	0,5	-4,5	-4,9
26.65	H. v. Faserzementwaren	-
26.66	H. v. Erzeugnissen a. Beton, Zement u. Gips, a. n. g.	-
26.70	Be- u. Verarbeitung v. Natur- u. Naturwerksteinen, a. n. g.	-
26.81	H. v. Mühl-, Mahl-, Schleif-, Wetz-, Poliersteinen, Schleifstoffen	-	-0,4	-0,5	-5,1	-4,8
26.82	H. v. sonst. Erzeugn. a. nicht metallischen Mineralien, a. n. g.	-	0,5	-0,5	-1,1	-1,6
26	Glasgewerbe, H. v. Keramik, Verarb. v. Steinen u. Erden	-	0,7	0,9	-4,2	-4,9
DI	Glasgewerbe, H. v. Keramik, Verarb. v. Steinen u. Erden	-	0,7	0,9	-4,2	-4,9
27.10	Erzeugung v. Roheisen, Stahl u. Ferrolegierungen	-	0,2	0,1	-5,2	-5,5
27.21	H. v. Rohren, Rohrform-, Rohrverschlussstücken a. Gusseisen	-
27.22	H. v. Stahlrohren, Rohrformstücken usw. a. Stahl	-
27.31	H. v. Blankstahl	-
27.32	H. v. Kaltband mit einer Breite v. weniger als 600 mm	-
27.33	H. v. Kaltprofilen	-
27.41	Erzeugung u. erste Bearbeitung v. Edelmetallen	-
27.42	Erzeugung u. erste Bearbeitung v. Aluminium	-
27.43	Erzeugung u. erste Bearbeitung v. Blei, Zink u. Zinn	-	1,1	0,9	-5,0	-6,0
27.44	Erzeugung u. erste Bearbeitung v. Kupfer	-
27.45	Erzeugung u. erste Bearbeitung v. sonst. NE-Metallen	-
27.51	Eisengießereien	-	0,0	0,0	-6,9	-7,0
27.52	Stahlgießereien	-
27.53	Leichtmetallgießereien	-	-0,2	-0,4	-8,9	-8,7
27.54	Buntmetallgießereien	-
27	Metallerzeugung u. -bearbeitung	-	0,1	0,1	-7,1	-7,2
28.11	H. v. Metallkonstruktionen	-	-0,7	-1,1	-6,0	-5,3
28.12	H. v. Ausbauelementen a. Metall	-	-1,1	-1,5	-6,6	-5,6
28.21	H. v. Metallbehältern m. Fassungsvermögen v. mehr a. 300 l	-	2,9	3,1	-4,3	-7,1
28.22	H. v. Heizkörpern u. -kesseln f. Zentralheizungen	-	-3,0	-3,7	-12,3	-9,6
28.30	H. v. Dampfkesseln (oh. Zentralheizungskessel)	-	-1,3	-0,6	-8,1	-6,9
28.40	H. v. Schmiede-, Press-, Zieh- u. Stanzteilen usw.	-	2,0	1,8	-6,3	-8,1
28.51	Oberflächenveredlung u. Wärmebehandlung	-	0,9	1,0	-6,9	-7,8
28.52	Mechanik, a. n. g.	-	0,3	0,4	-5,9	-6,2
28.62	H. v. Werkzeugen	-	0,1	-	-5,6	-5,7
28.63	H. v. Schlössern u. Beschlägen a. unedl. Metallen	-	-0,5	-0,7	-7,9	-7,5
28.71	H. v. Metallbehältern m. Fassungsverm. v. 300 l oder weniger	-
28.72	H. v. Verpackungen u. Verschlüssen a. Eisen, Stahl, NE-Metall	-

Bruttolohnsumme		Bruttogehaltsumme		Gesamtumsatz			Umsatz aus eigenen Erzeugnissen			WZ 2003
insgesamt	je Arbeiter	insgesamt	je Angest.	insgesamt	darunter Ausland	je tätiger Person	zusammen	darunter Ausland	je tätiger Person	
10,1	10,2	7,5	6,8	26.14
.	26.15
.	26.21
.	26.22
.	26.23
.	26.25
-1,6	0,4	-6,4	-8,9	-9,3	-44,9	-8,6	-1,8	-24,9	-1,1	26.26
.	26.30
-	-5,2	1,3	1,3	-0,1	.	-4,2	0,2	.	-3,9	26.40
-0,6	-2,9	2,2	3,0	-2,6	.	-4,0	-4,5	.	-5,9	26.61
.	26.62
-2,0	-3,5	-2,4	-5,6	-4,0	x	-6,1	-2,9	x	-4,9	26.63
9,1	8,6	-4,7	-5,0	-9,1	.	-9,5	-9,9	.	-10,2	26.64
.	26.65
.	26.66
.	26.70
-2,4	-1,9	-0,5	-0,5	26.81
3,2	3,7	-6,6	-9,1	26.82
2,4	1,5	0,1	-0,1	-0,6	-0,2	-1,3	-1,9	-0,9	-2,5	26
2,4	1,5	0,1	-0,1	-0,6	-0,2	-1,3	-1,9	-0,9	-2,5	DI
3,2	3,0	0,8	0,2	5,0	.	4,8	5,0	.	4,8	27.10
.	27.21
.	27.22
.	27.31
.	27.32
.	27.33
.	27.41
.	27.42
5,8	4,8	4,9	2,7	-2,5	.	-3,5	-2,4	.	-3,5	27.43
.	27.44
.	27.45
1,7	1,7	5,7	5,7	-1,6	3,4	-1,7	-1,5	3,7	-1,5	27.51
.	27.52
0,5	0,9	-1,5	-2,3	-9,9	3,5	-9,7	-6,6	-2,3	-6,5	27.53
.	27.54
0,3	0,2	1,0	0,8	-3,5	12,9	-3,6	-3,3	12,8	-3,4	27
-1,4	-0,3	-0,1	-0,5	10,4	.	11,2	12,4	.	13,1	28.11
-3,9	-2,5	6,9	6,9	10,4	.	11,6	10,4	.	11,6	28.12
-4,3	-7,2	3,0	0,9	28.21
-8,7	-5,1	-13,6	-14,3	28.22
-2,1	-1,5	-11,0	-7,9	-51,0	-42,2	-50,3	-51,1	-42,2	-50,5	28.30
-1,5	-3,2	4,0	1,0	3,6	-6,7	1,6	3,6	-6,8	1,6	28.40
-6,0	-7,0	-1,2	-1,8	-8,1	-15,6	-8,9	-7,7	-15,7	-8,5	28.51
-2,1	-2,5	-1,5	-1,3	-3,2	5,5	-3,5	-3,9	-5,7	-4,2	28.52
0,9	0,9	-1,7	-2,0	8,3	.	8,2	8,4	.	8,4	28.62
-	0,7	6,8	6,4	-2,8	.	-2,3	-2,7	.	-2,2	28.63
.	28.71
.	28.72

2. Ergebnisse der Betriebe nach Wirtschaftszweigen

Noch: 2.2. Betriebe, Personen, Arbeitsstunden, Löhne, Gehälter, Umsatz – Veränderung zum Vormonat (in Prozent)

WZ 2003	Wirtschaftszweig Hauptgruppe	Betriebe	Tätige Personen		Geleistete Arbeits- stunden	Arbeits- stunden je tät. Person
			insgesamt	darunter Arbeiter		
28.73	H. v. Drahtwaren	-	1,5	1,8	-6,4	-7,8
28.74	H. v. Schrauben, Nieten, Ketten u. Federn	-	0,5	0,8	-5,8	-6,2
28.75	H. v. sonst. Metallwaren, a. n. g.	-	-0,2	-0,4	-5,1	-5,0
28	H. v. Metallerzeugnissen	-	0,1	0,0	-6,3	-6,4
DJ	Metallerzeugung u. -bearbeitung, H. v. Metallerzeugnissen	-	0,1	0,0	-6,5	-6,6
29.11	H. v. Verbrennungsmotoren, Turbinen (oh. f. Luft-, Straßenfzg.)	-
29.12	H. v. Pumpen u. Kompressoren	-	1,0	1,1	-9,6	-10,5
29.13	H. v. Armaturen	-
29.14	H. v. Lagern, Getrieben, Zahnrädern u. Antriebselementen	-	0,5	0,7	-3,4	-3,9
29.21	H. v. Öfen u. Brennern	-	-2,3	-5,3	-10,4	-8,4
29.22	H. v. Hebezeugen u. Fördermitteln	-	-1,8	-1,7	-6,5	-4,8
29.23	H. v. Kälte- u. Lufttechn. Erzeugnissen, nicht f. d. Haushalt	-3,7	-0,1	1,0	-1,4	-1,3
29.24	H. v. sonst. nicht wirtschaftszweigspez. Maschinen, a. n. g.	-	-0,7	-0,3	-5,3	-4,6
29.31	H. v. land- u. forstwirtschaftlichen Zugmaschinen	-
29.32	H. v. sonst. land- u. forstwirtschaftlichen Maschinen	-
29.41	H. v. handgeführten kraftbetriebenen Werkzeugen	-	2,2	2,7	-4,4	-6,4
29.42	H. v. Werkzeugmaschinen f. d. Metallbearbeitung	-	-1,4	-2,0	-8,1	-6,8
29.43	H. v. Werkzeugmaschinen, a. n. g.	-	0,1	-	-5,9	-6,0
29.51	H. v. Masch. f. d. Metallerzeugung, v. Walzwerkseinricht. usw.	-	-14,8	-16,7	-18,2	-4,0
29.52	H. v. Bergwerks-, Bau- u. Baustoffmaschinen	-	0,9	-	-5,5	-6,3
29.53	H. v. Masch. f. d. Ernährungsgewerbe u. d. Tabakverarbeitung	-	-0,8	-0,4	-9,3	-8,5
29.54	H. v. Masch. f. d. Textil-, Bekleidungs- u. Ledergewerbe	-	-0,7	-1,4	-8,3	-7,6
29.55	H. v. Masch. f. d. Papiergewerbe	-	3,0	3,1	-4,3	-7,1
29.56	H. v. Masch. f. bestimmte Wirtschaftszweige, a. n. g.	-0,8	-0,1	-0,5	-6,0	-5,8
29.71	H. v. elektrischen Haushaltsgeräten	-	3,3	5,0	-	-3,2
29.72	H. v. nichtelektr. Heiz-, Koch-, Heißwasser-, Heißluftger. a. n. g.	-	-1,6	-1,0	-4,0	-2,4
29	Maschinenbau	-0,4	-0,3	-0,3	-6,2	-5,9
DK	Maschinenbau	-0,4	-0,3	-0,3	-6,2	-5,9
30.02	H. v. Datenverarbeitungsgeräten u. -einrichtungen	-	1,4	1,9	-	-1,4
30	H. v. Büromaschinen, DV-Geräten u. -Einrichtungen	-	1,4	1,9	-	-1,4
31.10	H. v. Elektromotoren, Generatoren u. Transformatoren	-	-0,2	-0,1	-8,7	-8,5
31.20	H. v. Elektrizitätsverteilungs- u. -schalteinrichtungen	-	0,6	0,8	-6,0	-6,5
31.30	H. v. isolierten Elektrokabeln, -leitungen u. -drähten	-	0,5	0,3	-9,6	-10,1
31.40	H. v. Akkumulatoren u. Batterien	-	0,8	0,9	-1,3	-2,1
31.50	H. v. elektrischen Lampen u. Leuchten	-	1,1	1,8	-4,5	-5,5
31.61	H. v. elektr. Ausrüstungen f. Motoren u. Fahrzeuge, a. n. g.	-	-0,4	-0,2	-1,5	-1,2
31.62	H. v. sonst. elektrischen Ausrüstungen, a. n. g.	-	-0,1	-0,5	-5,0	-4,9
31	H. v. Geräten der Elektrizitätserzeugung, -verteilung u. Ä.	-	0,4	0,6	-6,2	-6,5
32.10	H. v. elektronischen Bauelementen	-	0,3	-0,7	-1,4	-1,7
32.20	H. v. Geräten u. Einrichtungen d. Telekommunikationstechnik	-	-0,3	0,3	-5,9	-5,6
32.30	H. v. Rundfunkgeräten sowie phono- u. videotechn. Geräten	-	-1,8	-3,0	-4,8	-3,0
32	Rundfunk- u. Nachrichtentechnik	-	0,1	-0,6	-2,5	-2,6
33.10	H. v. medizinischen Geräten u. orthopädischen Erzeugnissen	1,3	0,0	0,2	-6,2	-6,3
33.20	H. v. Mess-, Kontroll-, Navigations- u. ä. Instrumenten usw.	-	1,1	0,3	-7,5	-8,5

Monat Mai 2004

Bruttolohnsumme		Bruttogehaltsumme		Gesamtumsatz			Umsatz aus eigenen Erzeugnissen			WZ 2003
insgesamt	je Arbeiter	insgesamt	je Angest.	insgesamt	darunter Ausland	je tätiger Person	zusammen	darunter Ausland	je tätiger Person	
-4,6	-6,3	-	-	-6,2	.	-7,7	-6,2	.	-7,6	28.73
0,4	-0,4	-7,0	-6,5	-5,1	-1,6	-5,6	-5,1	-2,3	-5,5	28.74
-3,9	-3,5	-5,1	-5,6	1,5	9,4	1,6	1,5	9,4	1,6	28.75
-2,2	-2,2	-1,2	-1,6	-1,3	-2,6	-1,4	-1,2	-3,9	-1,3	28
-1,5	-1,5	-0,7	-1,0	-2,2	6,4	-2,3	-2,0	6,1	-2,1	DJ
.	29.11
-1,2	-2,4	1,9	1,2	-4,5	-13,5	-5,5	-4,7	-13,8	-5,7	29.12
.	29.13
-0,2	-0,8	3,9	3,7	-2,9	-13,3	-3,4	-3,0	-13,3	-3,5	29.14
-12,3	-7,4	-7,0	-10,9	-18,8	.	-16,9	-25,0	.	-23,3	29.21
4,7	6,5	-6,1	-4,0	59,5	.	62,5	69,5	.	72,7	29.22
-2,5	-3,5	0,0	1,7	-13,1	-33,4	-13,1	-15,1	-35,4	-15,1	29.23
1,1	1,4	13,7	15,1	-1,7	109,3	-1,0	-1,8	111,5	-1,1	29.24
.	29.31
.	29.32
-8,1	-10,5	-0,5	0,2	29.41
3,1	5,2	1,3	1,8	34,8	78,7	36,6	34,9	80,0	36,7	29.42
0,1	0,1	-0,6	-0,9	29.43
-4,3	14,8	-12,9	-4,2	29.51
-1,0	-1,0	0,7	-1,7	-51,6	.	-52,1	-59,5	.	-59,9	29.52
2,9	3,3	-3,8	-2,3	5,8	-12,8	6,7	5,8	-12,8	6,7	29.53
6,1	7,6	3,5	2,9	-19,9	-23,4	-19,3	-19,5	-22,9	-18,9	29.54
4,5	1,4	-4,6	-7,1	29.55
2,0	2,5	-3,9	-4,2	-6,3	1,0	-6,2	-4,4	7,0	-4,3	29.56
1,5	-3,4	-28,7	-25,3	7,4	.	4,0	15,9	.	12,3	29.71
-3,8	-2,8	-	3,7	-0,7	.	0,9	-1,1	.	0,5	29.72
1,0	1,3	-0,4	-0,2	2,5	8,7	2,8	3,4	11,5	3,7	29
1,0	1,3	-0,4	-0,2	2,5	8,7	2,8	3,4	11,5	3,7	DK
2,4	0,5	0,8	0,1	-7,2	.	-8,5	-6,5	.	-7,8	30.02
2,4	0,5	0,8	0,1	-7,2	.	-8,5	-6,5	.	-7,8	30
11,2	11,3	11,3	12,0	-6,9	-3,9	-6,6	-7,2	-4,4	-6,9	31.10
-2,5	-3,2	-3,6	-3,8	-6,7	-13,1	-7,3	-6,7	-13,1	-7,2	31.20
-3,6	-3,9	2,8	1,3	31.30
3,2	2,3	-1,6	-2,4	31.40
-0,7	-2,4	1,9	2,8	-11,0	.	-12,0	-8,9	.	-9,9	31.50
-39,4	-39,3	-2,2	-1,1	-1,0	.	-0,6	-1,0	.	-0,6	31.61
15,0	15,6	11,1	10,9	22,7	.	22,8	23,3	.	23,5	31.62
-1,4	-2,0	1,4	1,4	-4,1	-9,8	-4,5	-4,0	-10,5	-4,4	31
44,4	45,4	10,4	9,2	14,6	.	14,3	20,6	.	20,3	32.10
-1,7	-2,1	7,0	7,9	-6,0	-12,8	-5,7	-5,6	-13,1	-5,3	32.20
-1,2	1,8	1,0	0,5	-1,8	-2,2	0,0	-5,5	-7,8	-3,7	32.30
34,6	35,4	9,5	8,8	12,4	.	12,3	17,4	.	17,4	32
-3,5	-3,7	0,7	1,1	-11,0	-21,8	-11,0	-4,7	-14,6	-4,8	33.10
-3,0	-3,3	-5,7	-7,3	-10,2	-10,4	-11,1	-10,4	-10,0	-11,4	33.20

2. Ergebnisse der Betriebe nach Wirtschaftszweigen

Noch: 2.2. Betriebe, Personen, Arbeitsstunden, Löhne, Gehälter, Umsatz – Veränderung zum Vormonat (in Prozent)

WZ 2003	Wirtschaftszweig Hauptgruppe	Betriebe	Tätige Personen		Geleistete Arbeits- stunden	Arbeits- stunden je tät. Person
			insgesamt	darunter Arbeiter		
33.30	H. v. industriellen Prozesssteuerungseinrichtungen	-	-0,2	0,3	-5,7	-5,6
33.40	H. v. optischen u. fotografischen Geräten	-40,0
33.50	H. v. Uhren	-
33	Medizin-, Mess-, Steuer-, Regelungstechnik, Optik, H. v. Uhren	-0,8	0,3	0,2	-6,9	-7,1
DL	H. v. Büromaschinen; Elektrotechnik, Feinmechanik, Optik	-0,3	0,3	0,1	-4,7	-4,9
34.10	H. v. Kraftwagen u. Kraftwagenmotoren	-
34.20	H. v. Karosserien, Aufbauten u. Anhängern	-
34.30	H. v. Teilen u. Zubehör f. Kraftwagen u. Kraftwagenmotoren	-	-0,6	-0,6	-5,4	-4,9
34	H. v. Kraftwagen u. Kraftwagenteilen	-	-0,2	-0,2	-5,3	-5,0
35.11	Schiffbau (oh. Boots- u. Yachtbau)	-
35.12	Boots- u. Yachtbau	-
35.20	Bahnindustrie	-	-0,2	-0,1	-15,0	-14,9
35.30	Luft- u. Raumfahrzeugbau	-
35.41	H. v. Krafträdern	-
35.42	H. v. Fahrrädern	-	-0,2	-0,6	-8,8	-8,6
35.43	H. v. Behindertenfahrzeugen	-
35	Sonstiger Fahrzeugbau	-	-0,3	-0,2	-11,8	-11,5
DM	Fahrzeugbau	-	-0,2	-0,2	-6,6	-6,4
36.11	H. v. Sitzmöbeln	-6,2	-2,6	-1,8	-11,2	-8,8
36.12	H. v. Büro- u. Ladenmöbeln	-	-1,7	-2,5	-0,9	0,9
36.13	H. v. Küchenmöbeln	-	-8,3	-7,2	-9,7	-1,5
36.14	H. v. sonst. Möbeln	-	-0,3	-0,5	-5,3	-5,0
36.15	H. v. Matratzen	-	-1,6	-2,0	-6,6	-5,1
36.22	H. v. Schmuck, Gold-, Silberschmiedew. (oh. Phantasieschm.)	-
36.30	H. v. Musikinstrumenten	-	-0,8	-1,0	-5,6	-4,9
36.40	H. v. Sportgeräten	-
36.50	H. v. Spielwaren	-	-1,2	-0,9	-8,7	-7,7
36.62	H. v. Besen u. Bürsten	-	0,4	0,5	-7,9	-8,3
36.63	H. v. Erzeugnissen, a. n. g.	-	-0,2	-	-11,4	-11,2
36	H. v. Möbeln, Schmuck, Musikinstr., Sportgeräten, Spielw.	-0,8	-1,5	-1,4	-7,1	-5,7
37.10	Recycling v. metallischen Altmaterialien u. Reststoffen	-	-	-	-5,9	-5,9
37.20	Recycling v. nicht metallischen Altmaterialien u. Reststoffen	-	6,9	6,5	0,8	-5,7
37	Recycling	-	6,1	5,8	0,7	-5,1
DN	H. v. Möbeln, Schmuck, Musikinstr., Sportg., Spielw.; Recycl.	-0,7	-0,7	-0,7	-6,2	-5,5
D	Verarbeitendes Gewerbe	-0,2	0,0	0,0	-5,4	-5,4
Hauptgruppen:						
A+EN	Vorleistungsgüterproduzenten und Energie	-	0,4	0,4	-4,8	-5,2
B	Investitionsgüterproduzenten	-0,1	-0,2	-0,3	-6,4	-6,2
GG	Gebrauchsgüterproduzenten	-2,4	-1,5	-1,5	-6,4	-4,9
VG	Verbrauchsgüterproduzenten	-0,2	-0,2	-0,2	-4,5	-4,3
Insgesamt		-0,2	0,0	0,0	-5,4	-5,4

Monat Mai 2004

Bruttolohnsumme		Bruttogehaltsumme		Gesamtumsatz			Umsatz aus eigenen Erzeugnissen			WZ 2003
insgesamt	je Arbeiter	insgesamt	je Angest.	insgesamt	darunter Ausland	je tätiger Person	zusammen	darunter Ausland	je tätiger Person	
-2,1	-2,3	17,6	18,5	-2,8	x	-2,7	-2,2	x	-2,0	33.30
.	33.40
.	33.50
-2,8	-3,0	-6,0	-6,3	-8,6	-7,5	-8,8	-6,4	-6,5	-6,6	33
12,3	12,1	5,1	4,7	5,2	-16,5	5,0	7,9	-16,8	7,7	DL
.	34.10
.	34.20
2,5	3,2	-4,2	-3,7	10,6	-0,4	11,3	-0,6	-0,9	0,0	34.30
7,7	7,9	2,1	2,5	6,7	7,0	7,0	2,7	6,8	2,9	34
.	35.11
.	35.12
-7,8	-7,8	-9,4	-9,1	16,1	.	16,3	17,4	.	17,6	35.20
.	35.30
.	35.41
-3,4	-2,8	1,0	-0,1	35.42
.	35.43
-5,5	-5,3	-9,7	-9,0	38,3	153,0	38,8	39,7	153,7	40,2	35
5,0	5,2	-2,1	-1,6	9,9	15,3	10,1	6,4	15,1	6,6	DM
-9,4	-7,7	2,6	8,8	25,0	.	28,4	25,1	.	28,5	36.11
-1,3	1,3	-2,1	-2,1	-5,3	-19,4	-3,6	-5,1	-20,2	-3,5	36.12
-7,5	-0,3	-14,9	-5,0	36.13
-6,5	-6,0	-1,9	-2,3	0,9	-6,6	1,2	-0,9	-7,3	-0,6	36.14
-2,1	-0,1	9,4	7,0	36.15
.	36.22
-1,6	-0,6	-0,3	-0,9	-18,8	-24,5	-18,2	-16,8	-23,1	-16,1	36.30
.	36.40
-7,7	-6,8	5,1	7,5	-12,1	1,4	-11,1	-12,1	1,4	-11,1	36.50
-5,0	-5,4	0,7	0,7	-21,2	.	-21,5	-25,8	.	-26,1	36.62
-12,5	-12,5	-5,5	-5,0	-16,0	.	-15,8	-17,3	.	-17,2	36.63
-5,7	-4,4	-2,2	-0,4	-1,0	-12,0	0,5	-0,8	-11,0	0,7	36
-	-	17,7	17,7	-10,1	.	-10,1	-10,0	.	-10,0	37.10
3,8	-2,6	7,7	-0,4	4,2	.	-2,6	1,4	.	-5,2	37.20
3,4	-2,3	9,5	2,4	-0,1	-4,9	-5,8	-2,9	-4,1	-8,5	37
-4,7	-4,0	-0,5	0,2	-0,9	-11,1	-0,1	-1,1	-10,1	-0,4	DN
1,4	1,4	-0,5	-0,5	1,1	0,2	1,1	0,9	0,6	0,9	D
4,1	3,7	2,1	1,7	-1,4	-12,0	-1,8	-1,0	-12,6	-1,4	A+EN
2,3	2,6	0,1	0,3	4,7	12,3	5,0	3,3	13,1	3,5	B
-3,8	-2,3	-9,7	-8,2	11,3	-14,4	13,0	11,7	-14,2	13,4	GG
-4,4	-4,3	-5,1	-5,0	-2,0	-6,7	-1,9	-1,6	-5,2	-1,5	VG
1,8	1,9	-0,2	-0,3	1,0	0,2	1,0	0,8	0,6	0,8	

2. Ergebnisse der Betriebe nach Wirtschaftszweigen

2.3. Betriebe, Personen, Arbeitsstunden, Löhne, Gehälter, Umsatz – Veränd. zum Vorjahresmonat (in Prozent)

WZ 2003	Wirtschaftszweig Hauptgruppe	Betriebe	Tätige Personen		Geleistete Arbeits- stunden	Arbeits- stunden je tät. Person
			insgesamt	darunter Arbeiter		
10.20	Braunkohlenbergbau u. -veredlung	-
10	Kohlenbergbau, Torfgewinnung	-
CA	Kohlenbergbau, Torfgewinnung, Gew. v. Erdöl, Erdgas usw.	-
14.11	Gew. v. Naturwerksteinen u. Natursteinen, a. n. g.	7,9	-2,2	-0,5	-11,5	-9,6
14.12	Gew. v. Kalk- u. Gipsstein sowie Anhydrit, Dolomit u. Kreide	50,0
14.21	Gew. v. Kies u. Sand	-35,4	-16,4	-11,7	-23,4	-8,4
14.22	Gew. v. Ton u. Kaolin	33,3	9,3	9,1	7,7	-1,5
14.30	Gew. v. Mineralien f. d. H. v. chemischen Erzeugnissen	x	x	x	x	x
14	Gew. v. Steinen u. Erden, sonst. Bergbau	-12,1
CB	Erzbergbau, Gew. v. Steinen u. Erden, sonst. Bergbau	-12,1
C	Bergbau u. Gewinnung v. Steinen u. Erden	-11,8	-1,2	1,4	-5,8	-4,7
15.11	Schlachten (oh. Schlachten v. Geflügel)	11,1
15.12	Schlachten v. Geflügel	-33,3
15.13	Fleischverarbeitung	36,1	17,3	18,0	15,2	-1,8
15.20	Fischverarbeitung	-16,7	-11,3	-9,5	-13,3	-2,3
15.31	Kartoffelverarbeitung	-
15.32	H. v. Frucht- u. Gemüsesäften	-11,1
15.33	Obst- u. Gemüseverarbeitung, a. n. g.	6,3	-5,6	-5,9	-5,6	0,1
15.41	H. v. rohen Ölen u. Fetten	-
15.43	H. v. Margarine u. ä. Nahrungsfetten	-
15.51	Milchverarbeitung	9,1
15.61	Mahl- u. Schälmaschinen	-	-3,3	-8,7	-5,7	-2,4
15.71	H. v. Futtermitteln für Nutztiere	25,0
15.72	H. v. Futtermitteln für sonst. Tiere	-
15.81	H. v. Backwaren (oh. Dauerbackwaren)	52,0	25,0	31,7	20,0	-4,0
15.82	H. v. Dauerbackwaren	-	-7,7	-8,9	-11,8	-4,4
15.83	H. v. Zucker	-
15.84	H. v. Süßwaren (oh. Dauerbackwaren)	-12,5	-15,1	-15,4	-20,2	-5,9
15.85	H. v. Teigwaren	100,0
15.86	Verarb. v. Kaffee u. Tee, H. v. Kaffee-Ersatz	-
15.87	H. v. Würzmitteln u. Soßen	-
15.89	H. v. sonst. Nahrungsmitteln (oh. Getränke)	-	-5,1	-7,3	-3,0	2,2
15.91	H. v. Spirituosen	16,7	5,3	16,2	-	-5,0
15.93	H. v. Traubenwein	-33,3
15.96	H. v. Bier	-	3,3	4,3	-0,4	-3,6
15.97	H. v. Malz	-
15.98	Gew. natürl. Mineralwässer, H. v. Erfrischungsgetränken	-	3,9	2,3	-4,8	-8,4
15	Ernährungsgewerbe	25,0
16.00	Tabakverarbeitung	-
16	Tabakverarbeitung	-
DA	Ernährungsgewerbe u. Tabakverarbeitung	24,9	9,8	10,7	5,7	-3,8
17.11	Baumwollaufbereitung u. -spinnerei	-	-8,0	-8,2	-5,6	2,5
17.13	Wollaufbereitung u. Kammgarnspinnerei	-

Bruttolohnsumme		Bruttogehaltsumme		Gesamtumsatz			Umsatz aus eigenen Erzeugnissen			WZ 2003
insgesamt	je Arbeiter	insgesamt	je Angest.	insgesamt	darunter Ausland	je tätiger Person	zusammen	darunter Ausland	je tätiger Person	
.	10.20
.	10
.	CA
-9,4	-9,0	1,8	10,4	-18,9	.	-17,1	-18,5	.	-16,7	14.11
.	14.12
-17,6	-6,7	-30,9	-6,0	-45,1	x	-34,3	-49,4	x	-39,5	14.21
10,7	1,4	16,2	5,4	5,0	.	-3,9	-1,1	.	-9,5	14.22
x	x	x	x	x	x	x	x	x	x	14.30
.	14
.	CB
3,7	2,2	3,3	12,9	-5,0	3,4	-3,9	-5,2	3,4	-4,0	C
.	15.11
.	15.12
27,3	7,9	20,0	3,7	13,3	.	-3,4	23,4	.	5,2	15.13
-16,5	-7,7	2,6	25,4	-7,5	x	4,3	-6,1	x	5,9	15.20
.	15.31
.	15.32
-6,3	-0,5	-2,3	2,8	6,3	.	12,6	15,2	.	22,1	15.33
.	15.41
.	15.43
.	15.51
-4,0	5,1	7,0	-0,6	1,4	x	5,0	-0,8	x	2,7	15.61
.	15.71
.	15.72
25,3	-4,9	10,3	-2,9	17,6	.	-6,0	18,8	.	-5,0	15.81
-5,1	4,2	3,2	3,2	-8,0	.	-0,3	-8,4	.	-0,8	15.82
.	15.83
-10,8	5,3	-15,7	-1,9	22,6	.	44,5	22,8	.	44,7	15.84
.	15.85
.	15.86
.	15.87
-3,8	3,8	10,2	5,9	15.89
2,2	-12,1	-36,6	-25,1	15.91
.	15.93
7,3	2,9	-3,7	-5,4	6,1	.	2,7	7,0	.	3,6	15.96
.	15.97
1,0	-1,3	17,5	8,7	-17,0	x	-20,1	-15,6	x	-18,8	15.98
.	15
.	16.00
.	16
8,8	-1,8	5,1	-2,6	8,7	17,0	-1,0	16,4	18,0	6,0	DA
-11,2	-3,3	-3,6	3,7	-13,9	13,4	-6,5	-12,6	13,4	-5,1	17.11
.	17.13

2. Ergebnisse der Betriebe nach Wirtschaftszweigen

Noch: 2.3. Betriebe, Personen, Arbeitsstunden, Löhne, Gehälter, Umsatz – Veränd. zum Vorjahresmonat (in Prozent)

WZ 2003	Wirtschaftszweig Hauptgruppe	Betriebe	Tätige Personen		Geleistete Arbeits- stunden	Arbeits- stunden je tät. Person
			insgesamt	darunter Arbeiter		
17.16	H. v. Nähgarn	-
17.21	Baumwollweberei	-	2,4	-1,9	-	-2,4
17.23	Kammgarnweberei	-
17.24	Seiden- u. Filamentgarnweberei	-	147,7	165,9	128,1	-7,9
17.25	Sonst. Weberei	50,0
17.30	Textilveredlung	17,6	5,2	4,8	1,9	-3,1
17.40	H. v. konfektionierten Textilwaren (oh. Bekleidung)	-	-8,3	-9,0	-11,4	-3,4
17.51	H. v. Teppichen	-
17.52	H. v. Seilerwaren	-
17.53	H. v. Vliesstoff u. Erzeugnissen daraus (oh. Bekleidung)	-14,3	-4,0	-4,3	-2,8	1,3
17.54	Textilgewerbe, a. n. g.	-5,6	-9,1	-10,3	-11,4	-2,6
17.60	H. v. gewirktem u. gestricktem Stoff	-14,3	-14,6	-7,5	-18,2	-4,3
17.71	H. v. Strumpfwaren	7,7	-13,0	-13,8	-6,5	7,4
17.72	H. v. Pullovern, Strickjacken u. ä. Waren	-50,0	-51,9	-58,0	-59,3	-15,4
17	Textilgewerbe	-2,5	-3,8	-4,5	-5,8	-2,0
18.21	H. v. Arbeits- u. Berufsbekleidung	-14,3	-14,3	-15,8	-23,4	-10,6
18.22	H. v. Oberbekleidung (oh. Arbeits- u. Berufsbekleidung)	-45,5	-73,4	-74,5	-75,6	-8,3
18.23	H. v. Wäsche	-13,6	-9,3	-12,1	-11,7	-2,6
18.24	H. v. sonst. Bekleidung u. Bekleidungszubehör	-	3,2	4,2	-4,3	-7,3
18	Bekleidungsgewerbe	-20,5	-28,7	-31,9	-31,5	-3,9
DB	Textil- u. Bekleidungsgewerbe	-6,4	-7,8	-8,6	-9,8	-2,2
19.10	H. v. Leder u. Lederfaserstoff	-
19.20	Lederverarbeitung (oh. H. v. Lederbekleidung u. Schuhen)	-25,0	-28,3	-26,8	-23,1	7,3
19.30	H. v. Schuhen	-25,0	-1,6	-7,0	2,0	3,7
19	Ledergewerbe	-21,4
DC	Ledergewerbe	-21,4
20.10	Säge-, Hobel- u. Holzimprägnierwerke	5,9	10,2	9,4	7,6	-2,3
20.20	H. v. Furnier-, Sperrholz-, Holzfaser- u. Holzspanplatten	-
20.30	H. v. Konstruktions-, Fertigtbauteil-, Ausbauelem., Fertigt. a. Holz	16,1	11,1	10,0	9,0	-1,9
20.40	H. v. Verpackungsm., Lagerbehältern, Ladungsträgern a. Holz	16,7
20.51	H. v. Holzwaren, a. n. g. (oh. H. v. Möbeln)	31,3	12,5	13,3	13,3	0,7
20	Holzgewerbe (oh. H. v. Möbeln)	16,4	10,1	10,2	8,0	-1,9
DD	Holzgewerbe (oh. H. v. Möbeln)	16,4	10,1	10,2	8,0	-1,9
21.12	H. v. Papier, Karton u. Pappe	-4,5	-1,3	-2,2	-9,5	-8,3
21.21	H. v. Wellpapier, -pappe u. Verpackungsmitteln a. Papier usw.	4,0	1,7	2,1	-5,3	-6,8
21.22	H. v. Haushalts-, Hygiene-, Toilettenartikeln a. Zellstoff usw.	-	3,3	1,6	-8,8	-11,7
21.23	H. v. Schreibwaren u. Bürobedarf a. Papier, Karton u. Pappe	-	-8,9	-10,6	-17,9	-9,8
21.24	H. v. Tapeten	-
21.25	H. v. sonst. Waren a. Papier, Karton u. Pappe	-
21	Papiergewerbe	-	-1,0	-1,8	-9,2	-8,3
22.11	Verlegen v. Büchern	14,3	-4,0	-15,0	-8,5	-4,7
22.12	Verlegen v. Zeitungen	-	-2,4	-0,7	-7,9	-5,6
22.13	Verlegen v. Zeitschriften	-

Monat Mai 2004

Bruttolohnsumme		Bruttogehaltsumme		Gesamtumsatz			Umsatz aus eigenen Erzeugnissen			WZ 2003
insgesamt	je Arbeiter	insgesamt	je Angest.	insgesamt	darunter Ausland	je tätiger Person	zusammen	darunter Ausland	je tätiger Person	
.	17.16
-3,1	-1,2	7,7	-6,0	15,2	20,4	12,5	14,6	18,7	11,9	17.21
.	17.23
113,4	-19,7	60,9	-21,7	17.24
.	17.25
2,4	-2,2	8,7	2,4	13,5	5,0	7,9	15,2	5,5	9,5	17.30
-16,7	-8,4	-8,4	-2,9	-11,9	-10,6	-3,9	-14,4	-10,9	-6,6	17.40
.	17.51
.	17.52
0,7	5,2	-1,0	1,5	-3,9	.	0,1	-3,9	.	0,1	17.53
-14,0	-4,1	-10,0	-5,4	-2,0	16,5	7,8	-3,3	16,3	6,4	17.54
-15,7	-8,8	-29,4	1,3	-32,4	-29,3	-20,9	-32,4	-29,3	-20,9	17.60
-14,4	-0,7	-4,5	4,5	17.71
-65,0	-16,7	-34,3	-8,5	17.72
-7,9	-3,5	-3,3	-1,9	-6,5	-3,1	-2,8	-6,8	-3,6	-3,2	17
-14,0	2,2	-8,5	4,6	18.21
-78,5	-15,8	-68,4	2,5	18.22
-16,5	-5,0	-4,9	-3,9	-26,2	-53,9	-18,6	-26,0	-53,9	-18,4	18.23
-4,7	-8,5	-4,7	-4,7	18.24
-34,7	-4,2	-19,3	1,2	-45,0	-61,8	-22,8	-44,6	-60,9	-22,3	18
-11,1	-2,6	-5,8	-0,9	-11,4	-5,0	-4,0	-11,6	-5,4	-4,2	DB
.	19.10
-10,2	22,8	-27,6	11,9	19.20
-1,7	5,7	41,0	-19,4	19.30
.	19
.	DC
3,3	-5,6	9,6	-3,3	14,0	-10,6	3,5	8,4	-11,3	-1,6	20.10
.	20.20
7,7	-2,1	11,5	-3,2	1,8	13,4	-8,4	1,1	13,4	-9,1	20.30
.	20.40
12,1	-1,0	15,7	8,0	12,5	31,0	0,0	13,9	35,5	1,2	20.51
8,3	-1,7	9,1	-0,5	6,0	.	-3,6	4,5	.	-5,0	20
8,3	-1,7	9,1	-0,5	6,0	.	-3,6	4,5	.	-5,0	DD
2,1	4,4	3,9	3,2	2,1	3,1	3,5	1,8	3,1	3,2	21.12
-1,2	-3,2	-1,4	-1,4	-6,2	17,9	-7,7	-7,4	18,1	-8,9	21.21
9,2	7,4	7,8	-3,2	40,1	17,1	35,7	37,9	15,4	33,5	21.22
-11,4	-0,8	-16,1	-13,4	-16,8	-47,0	-8,7	-16,4	-47,0	-8,2	21.23
.	21.24
.	21.25
0,3	2,2	2,4	0,9	3,4	2,8	4,4	2,1	2,7	3,1	21
-19,0	-4,8	0,8	4,4	-1,7	.	2,4	-0,4	.	3,7	22.11
0,2	0,9	-0,7	2,5	1,3	x	3,8	1,4	x	3,9	22.12
.	22.13

2. Ergebnisse der Betriebe nach Wirtschaftszweigen

Noch: 2.3. Betriebe, Personen, Arbeitsstunden, Löhne, Gehälter, Umsatz – Veränd. zum Vorjahresmonat (in Prozent)

WZ 2003	Wirtschaftszweig Hauptgruppe	Betriebe	Tätige Personen		Geleistete Arbeits- stunden	Arbeits- stunden je tät. Person
			insgesamt	darunter Arbeiter		
22.21	Drucken v. Zeitungen	-
22.22	Drucken anderer Druckerzeugnisse	-2,1	5,8	4,3	0,9	-4,6
22.23	Druckweiterverarbeitung	33,3	-5,2	-5,4	-13,9	-9,2
22.24	Druck- u. Mediovorstufe	-	8,8	-10,3	23,1	13,1
22.25	Erbringung v. sonst. druckbezogenen Dienstleistungen	-
22.31	Vervielfältigung v. bespielten Tonträgern	-
22	Verlagsgew., Druckgew., Vervielf. bespielter Tonträger usw.	1,2	-0,5	-1,2	-5,1	-4,6
DE	Papier-, Verlags- u. Druckgewerbe	0,7	-0,7	-1,5	-6,9	-6,2
23.20	Mineralölverarbeitung	-
23	Kokerei, Mineralölverarb., H. u. Verarb. v. Spalt-, Brutstoffen	-
DF	Kokerei, Mineralölverarb., H. u. Verarb. v. Spalt-, Brutstoffen	-
24.11	H. v. Industriegasen	-
24.12	H. v. Farbstoffen u. Pigmenten	-
24.13	H. v. sonst. anorganischen Grundstoffen u. Chemikalien	-
24.14	H. v. sonst. organischen Grundstoffen u. Chemikalien	-
24.15	H. v. Düngemitteln u. Stickstoffverbindungen	-
24.16	H. v. Kunststoffen in Primärformen	-11,1	-0,4	-0,5	-3,6	-3,2
24.20	H. v. Schädlingsbekämpfung-, Pflanzenschutzmitteln usw.	-
24.30	H. v. Anstrichmitteln, Druckfarben u. Kitten	-9,1	5,1	8,3	-	-4,8
24.41	H. v. pharmazeutischen Grundstoffen	-
24.42	H. v. pharmaz. Spezialitäten u. sonst. pharmaz. Erzeugnissen	16,7
24.51	H. v. Seifen, Wasch-, Reinigungs- u. Poliermitteln	-	-0,9	2,0	-2,2	-1,3
24.52	H. v. Duftstoffen u. Körperpflegemitteln	-	3,0	3,1	0,8	-2,1
24.61	H. v. pyrotechnischen Erzeugnissen	-
24.62	H. v. Klebstoffen u. Gelatine	-	-2,7	-3,1	-25,0	-22,9
24.63	H. v. etherischen Ölen	-
24.65	H. v. unbespielten Ton-, Bild- u. Datenträgern	x	x	x	x	x
24.66	H. v. sonst. chemischen Erzeugnissen, a. n. g.	-	17,2	15,7	19,9	2,3
24.70	H. v. Chemiefasern	-
24	H. v. chemischen Erzeugnissen	1,2	2,0	2,6	1,6	-0,4
DG	H. v. chemischen Erzeugnissen	1,2	2,0	2,6	1,6	-0,4
25.11	H. v. Bereifungen	-
25.12	Runderneuerung v. Bereifungen	-
25.13	H. v. sonst. Gummiwaren	-	-0,2	-1,1	-3,6	-3,4
25.21	H. v. Platten, Folien, Schläuchen u. Profilen a. Kunststoffen	-9,5	-0,6	-1,1	0,6	1,2
25.22	H. v. Verpackungsmitteln a. Kunststoffen	16,7	19,9	21,0	16,1	-3,2
25.23	H. v. Baubedarfsartikeln a. Kunststoffen	2,3	3,4	5,8	4,6	1,1
25.24	H. v. sonst. Kunststoffwaren	1,9	3,9	3,8	1,6	-2,2
25	H. v. Gummi- u. Kunststoffwaren	1,4	3,5	3,9	1,9	-1,6
DH	H. v. Gummi- u. Kunststoffwaren	1,4	3,5	3,9	1,9	-1,6
26.11	H. v. Flachglas	-
26.12	Veredlung u. Bearbeitung v. Flachglas	5,0	1,2	0,9	3,6	2,3
26.13	H. v. Hohlglas	-	2,9	4,6	2,3	-0,5

Monat Mai 2004

Bruttolohnsumme		Bruttogehaltsumme		Gesamtumsatz			Umsatz aus eigenen Erzeugnissen			WZ 2003
insgesamt	je Arbeiter	insgesamt	je Angest.	insgesamt	darunter Ausland	je tätiger Person	zusammen	darunter Ausland	je tätiger Person	
.	22.21
8,1	3,6	8,3	-1,0	14,1	.	7,8	14,0	.	7,8	22.22
-0,3	5,4	-8,0	-3,9	22.23
-24,1	-15,3	-6,2	-18,7	-34,0	x	-39,4	-31,1	x	-36,7	22.24
.	22.25
.	22.31
2,6	3,9	1,4	1,3	4,6	17,7	5,2	4,9	18,1	5,4	22
1,5	3,0	1,7	1,2	4,0	4,6	4,7	3,4	4,5	4,2	DE
.	23.20
.	23
.	DF
.	24.11
.	24.12
.	24.13
.	24.14
.	24.15
-7,1	-6,7	-10,6	-10,2	21,5	42,6	22,1	24,2	41,0	24,7	24.16
.	24.20
4,7	-3,3	7,5	7,5	21,0	20,6	15,2	19,3	14,9	13,6	24.30
.	24.41
.	24.42
5,7	3,6	-0,9	4,2	-5,4	.	-4,5	-5,4	.	-4,5	24.51
6,5	3,2	6,6	3,8	-5,4	.	-8,2	-5,6	.	-8,4	24.52
.	24.61
4,7	8,1	-3,8	-1,7	24.62
.	24.63
x	x	x	x	x	x	x	x	x	x	24.65
23,7	7,0	35,0	11,9	29,8	54,9	10,8	33,3	57,0	13,8	24.66
.	24.70
7,9	5,2	0,2	-0,9	-4,6	-13,6	-6,4	-9,0	-20,2	-10,7	24
7,9	5,2	0,2	-0,9	-4,6	-13,6	-6,4	-9,0	-20,2	-10,7	DG
.	25.11
.	25.12
1,4	2,6	-3,4	-6,1	-2,0	-28,4	-1,8	-1,5	-23,1	-1,3	25.13
3,0	4,1	1,8	1,1	30,7	84,9	31,5	28,1	80,5	28,9	25.21
28,7	6,4	24,9	7,4	48,7	.	24,0	54,4	.	28,8	25.22
3,8	-1,9	3,1	4,6	0,4	-22,8	-3,0	0,1	-22,6	-3,2	25.23
1,1	-2,6	5,2	0,6	6,4	6,6	2,3	5,4	7,7	1,4	25.24
3,6	-0,3	4,1	1,9	3,8	26,0	0,3	4,4	25,1	0,9	25
3,6	-0,3	4,1	1,9	3,8	26,0	0,3	4,4	25,1	0,9	DH
.	26.11
0,2	-0,7	8,0	5,7	-0,5	17,3	-1,7	0,3	15,6	-0,9	26.12
7,9	3,1	0,3	3,4	19,0	-2,0	15,6	19,0	-1,7	15,7	26.13

2. Ergebnisse der Betriebe nach Wirtschaftszweigen

Noch: 2.3. Betriebe, Personen, Arbeitsstunden, Löhne, Gehälter, Umsatz – Veränd. zum Vorjahresmonat (in Prozent)

WZ 2003	Wirtschaftszweig Hauptgruppe	Betriebe	Tätige Personen		Geleistete Arbeits- stunden	Arbeits- stunden je tät. Person
			insgesamt	darunter Arbeiter		
26.14	H. v. Glasfasern u. Waren daraus	-	2,8	-3,1	-2,6	-5,3
26.15	H., Veredl., Bearb. v. sonst. Glas einschl. techn. Glaswaren	-
26.21	H. v. keramischen Haushaltswaren u. Ziergegenständen	-
26.22	H. v. Sanitärkeramik	-
26.23	H. v. keramischen Isolatoren u. Isolierteilen	-
26.25	H. v. keramischen Erzeugnissen, a. n. g.	-
26.26	H. v. feuerfesten keramischen Werkstoffen u. Waren	-	-8,2	-10,2	-11,3	-3,3
26.30	H. v. keramischen Wand- u. Bodenfliesen u. -platten	-
26.40	H. v. Ziegeln u. sonst. Baukeramik	-	-0,9	-1,0	-0,7	0,2
26.61	H. v. Erzeugn. a. Beton, Zement u. Kalksandstein f. d. Bau	-1,9	7,3	8,9	1,8	-5,1
26.62	H. v. Gipserzeugnissen f. d. Bau	-
26.63	H. v. Frischbeton (Transportbeton)	5,4	-21,1	-21,9	-26,0	-6,2
26.64	H. v. Mörtel u. anderem Beton (Trockenbeton)	18,2	25,8	25,5	23,1	-2,1
26.65	H. v. Faserzementwaren	-
26.66	H. v. Erzeugnissen a. Beton, Zement u. Gips, a. n. g.	-
26.70	Be- u. Verarbeitung v. Natur- u. Naturwerksteinen, a. n. g.	12,5
26.81	H. v. Mühl-, Mahl-, Schleif-, Wetz-, Poliersteinen, Schleifstoffen	-
26.82	H. v. sonst. Erzeugn. a. nicht metallischen Mineralien, a. n. g.	257,1
26	Glasgewerbe, H. v. Keramik, Verarb. v. Steinen u. Erden	11,5	1,5	0,8	-1,7	-3,2
DI	Glasgewerbe, H. v. Keramik, Verarb. v. Steinen u. Erden	11,5	1,5	0,8	-1,7	-3,2
27.10	Erzeugung v. Roheisen, Stahl u. Ferrolegierungen	-	0,2	0,2	-5,7	-5,8
27.21	H. v. Rohren, Rohrform-, Rohrverschlussstücken a. Gusseisen	-
27.22	H. v. Stahlrohren, Rohrformstücken usw. a. Stahl	-28,6
27.31	H. v. Blankstahl	-
27.32	H. v. Kaltband mit einer Breite v. weniger als 600 mm	-
27.33	H. v. Kaltprofilen	-
27.41	Erzeugung u. erste Bearbeitung v. Edelmetallen	-
27.42	Erzeugung u. erste Bearbeitung v. Aluminium	-
27.43	Erzeugung u. erste Bearbeitung v. Blei, Zink u. Zinn	-	7,8	10,7	5,6	-2,1
27.44	Erzeugung u. erste Bearbeitung v. Kupfer	-
27.45	Erzeugung u. erste Bearbeitung v. sonst. NE-Metallen	-
27.51	Eisengießereien	-5,9	-1,1	-0,4	.	1,2
27.52	Stahlgießereien	-
27.53	Leichtmetallgießereien	-7,7	4,9	5,8	10,8	5,5
27.54	Buntmetallgießereien	-
27	Metallerzeugung u. -bearbeitung	-6,2	-0,8	0,0	-1,2	-0,4
28.11	H. v. Metallkonstruktionen	2,3	-3,9	-3,1	-9,1	-5,4
28.12	H. v. Ausbauelementen a. Metall	22,2	3,7	6,0	2,4	-1,2
28.21	H. v. Metallbehältern m. Fassungsvermögen v. mehr a. 300 l	-
28.22	H. v. Heizkörpern u. -kesseln f. Zentralheizungen	-
28.30	H. v. Dampfkesseln (oh. Zentralheizungskessel)	10,5	-5,3	-0,4	-8,1	-3,0
28.40	H. v. Schmiede-, Press-, Zieh- u. Stanzteilen usw.	5,7	5,8	5,5	0,5	-5,0
28.51	Oberflächenveredlung u. Wärmebehandlung	10,2	11,5	9,8	8,0	-3,1
28.52	Mechanik, a. n. g.	6,5	4,2	4,7	2,7	-1,5
28.62	H. v. Werkzeugen	-6,7	2,2	1,8	-3,8	-5,9
28.63	H. v. Schössern u. Beschlägen a. unedl. Metallen	-	3,0	2,2	-1,3	-4,1
28.71	H. v. Metallbehältern m. Fassungsverm. v. 300 l oder weniger	100,0
28.72	H. v. Verpackungen u. Verschlüssen a. Eisen, Stahl, NE-Metall	-

Bruttolohnsumme		Bruttogehaltsumme		Gesamtumsatz			Umsatz aus eigenen Erzeugnissen			WZ 2003
insgesamt	je Arbeiter	insgesamt	je Angest.	insgesamt	darunter Ausland	je tätiger Person	zusammen	darunter Ausland	je tätiger Person	
3,8	7,2	29,7	9,7	26.14
.	26.15
.	26.21
.	26.22
.	26.23
.	26.25
-13,2	-3,3	-10,4	-8,0	-8,8	44,0	-0,6	-23,6	43,8	-16,8	26.26
.	26.30
4,1	5,2	-20,9	-20,5	3,9	.	4,9	2,8	.	3,7	26.40
7,3	-1,5	5,9	2,5	0,0	.	-6,8	10,6	.	3,1	26.61
.	26.62
-23,2	-1,5	-16,4	3,6	-15,0	x	7,7	-17,0	x	5,2	26.63
29,2	3,0	27,4	1,2	-1,1	.	-21,3	-7,7	.	-26,6	26.64
.	26.65
.	26.66
.	26.70
.	26.81
.	26.82
1,0	0,2	5,3	1,8	-0,4	16,7	-1,9	-0,9	12,2	-2,3	26
1,0	0,2	5,3	1,8	-0,4	16,7	-1,9	-0,9	12,2	-2,3	DI
0,5	0,3	3,6	3,6	55,0	.	54,7	55,0	.	54,7	27.10
.	27.21
.	27.22
.	27.31
.	27.32
.	27.33
.	27.41
.	27.42
16,4	5,1	1,6	5,8	55,7	.	44,4	68,4	.	56,1	27.43
.	27.44
.	27.45
2,9	3,4	0,4	5,5	26,4	23,0	27,9	26,7	22,9	28,2	27.51
.	27.52
10,2	4,2	6,3	4,5	0,9	38,4	-3,9	-0,7	32,3	-5,4	27.53
.	27.54
1,5	1,6	-0,2	3,7	26,9	78,3	27,9	27,1	78,7	28,1	27
-6,7	-3,7	-2,5	3,8	4,5	.	8,7	4,2	.	8,5	28.11
4,7	-1,3	1,0	3,6	43,2	.	38,1	46,5	.	41,3	28.12
.	28.21
.	28.22
0,6	1,0	-20,6	-2,4	9,8	.	16,0	9,0	.	15,1	28.30
2,9	-2,5	4,7	-2,0	14,4	1,5	8,2	13,5	1,4	7,3	28.40
3,1	-6,1	19,2	-0,7	9,3	66,8	-1,9	8,9	66,1	-2,3	28.51
4,6	-0,1	3,6	1,0	6,8	13,6	2,5	11,8	5,3	7,3	28.52
-1,1	-2,9	0,3	-2,8	12,1	.	9,7	12,8	.	10,3	28.62
5,2	2,9	15,8	9,2	4,1	.	1,1	3,8	.	0,9	28.63
.	28.71
.	28.72

2. Ergebnisse der Betriebe nach Wirtschaftszweigen

Noch: 2.3. Betriebe, Personen, Arbeitsstunden, Löhne, Gehälter, Umsatz – Veränd. zum Vorjahresmonat (in Prozent)

WZ 2003	Wirtschaftszweig Hauptgruppe	Betriebe	Tätige Personen		Geleistete Arbeits- stunden	Arbeits- stunden je tät. Person
			insgesamt	darunter Arbeiter		
28.73	H. v. Drahtwaren	11,1	6,5	8,1	4,3	-2,1
28.74	H. v. Schrauben, Nieten, Ketten u. Federn	-	8,0	7,1	3,9	-3,8
28.75	H. v. sonst. Metallwaren, a. n. g.	5,9	5,8	5,2	4,7	-1,0
28	H. v. Metallerzeugnissen	5,2	2,0	2,5	-1,9	-3,8
DJ	Metallerzeugung u. -bearbeitung, H. v. Metallerzeugnissen	3,7	1,4	1,9	-1,7	-3,0
29.11	H. v. Verbrennungsmotoren, Turbinen (oh. f. Luft-, Straßenfzg.)	-
29.12	H. v. Pumpen u. Kompressoren	-	4,6	3,4	-0,4	-4,8
29.13	H. v. Armaturen	-8,3
29.14	H. v. Lagern, Getrieben, Zahnrädern u. Antriebselementen	5,0	4,6	2,8	-0,8	-5,1
29.21	H. v. Öfen u. Brennern	-10,0	-11,1	-13,3	-9,1	2,2
29.22	H. v. Hebezeugen u. Fördermitteln	11,3	4,3	8,4	-3,9	-7,8
29.23	H. v. Kälte- u. Lufttechn. Erzeugnissen, nicht f. d. Haushalt	-	-1,4	1,0	3,3	4,8
29.24	H. v. sonst. nicht wirtschaftszweigspez. Maschinen, a. n. g.	3,2	-1,2	2,1	-2,3	-1,1
29.31	H. v. land- u. forstwirtschaftlichen Zugmaschinen	-
29.32	H. v. sonst. land- u. forstwirtschaftlichen Maschinen	14,3
29.41	H. v. handgeführten kraftbetriebenen Werkzeugen	-	-2,7	-3,6	0,9	3,8
29.42	H. v. Werkzeugmaschinen f. d. Metallbearbeitung	2,4	-0,9	-3,1	-1,7	-0,8
29.43	H. v. Werkzeugmaschinen, a. n. g.	-10,0	-1,7	-2,6	-8,2	-6,6
29.51	H. v. Masch. f. d. Metallerzeugung, v. Walzwerkseinricht. usw.	-	-34,2	-36,0	-43,7	-14,5
29.52	H. v. Bergwerks-, Bau- u. Baustoffmaschinen	7,7	18,5	12,9	9,5	-7,6
29.53	H. v. Masch. f. d. Ernährungsgewerbe u. d. Tabakverarbeitung	-	-4,2	-2,5	-10,2	-6,3
29.54	H. v. Masch. f. d. Textil-, Bekleidungs- u. Ledergewerbe	7,1	-0,9	-0,7	-4,1	-3,2
29.55	H. v. Masch. f. d. Papiergewerbe	25,0	11,3	8,1	6,5	-4,3
29.56	H. v. Masch. f. bestimmte Wirtschaftszweige, a. n. g.	9,0	2,0	4,1	1,8	-0,2
29.71	H. v. elektrischen Haushaltsgeräten	-20,0	2,4	4,5	6,7	4,1
29.72	H. v. nichtelektr. Heiz-, Koch-, Heißwasser-, Heißluftger. a. n. g.	-11,1	1,7	3,3	-2,0	-3,6
29	Maschinenbau	4,2	1,4	2,0	-0,9	-2,3
DK	Maschinenbau	4,2	1,4	2,0	-0,9	-2,3
30.02	H. v. Datenverarbeitungsgeräten u. -einrichtungen	-	-6,7	-2,3	-12,0	-5,7
30	H. v. Büromaschinen, DV-Geräten u. -Einrichtungen	-	-6,7	-2,3	-12,0	-5,7
31.10	H. v. Elektromotoren, Generatoren u. Transformatoren	-3,7	-5,6	-6,2	-11,4	-6,2
31.20	H. v. Elektrizitätsverteilungs- u. -schalteinrichtungen	6,8	-3,4	5,3	-7,6	-4,4
31.30	H. v. isolierten Elektrokabeln, -leitungen u. -drähten	16,7	8,9	10,8	8,9	0,0
31.40	H. v. Akkumulatoren u. Batterien	25,0	5,7	7,7	-6,2	-11,2
31.50	H. v. elektrischen Lampen u. Leuchten	-5,6	-5,5	-5,8	-9,7	-4,5
31.61	H. v. elektr. Ausrüstungen f. Motoren u. Fahrzeuge, a. n. g.	-14,3	-8,9	-8,1	-12,3	-3,7
31.62	H. v. sonst. elektrischen Ausrüstungen, a. n. g.	15,4	33,5	43,1	26,7	-5,1
31	H. v. Geräten der Elektrizitätserzeugung, -verteilung u. Ä.	5,2	-1,4	1,7	-6,0	-4,6
32.10	H. v. elektronischen Bauelementen	20,8	7,8	6,4	6,3	-1,4
32.20	H. v. Geräten u. Einrichtungen d. Telekommunikationstechnik	8,7	23,3	12,1	15,8	-6,1
32.30	H. v. Rundfunkgeräten sowie phono- u. videotechn. Geräten	-9,1	3,1	4,9	9,6	6,3
32	Rundfunk- u. Nachrichtentechnik	10,3	10,4	7,3	8,2	-2,0
33.10	H. v. medizinischen Geräten u. orthopädischen Erzeugnissen	22,6	13,0	21,0	10,3	-2,4
33.20	H. v. Mess-, Kontroll-, Navigations- u. ä. Instrumenten usw.	-	-6,7	-13,6	-9,3	-2,8

Monat Mai 2004

Bruttolohnsumme		Bruttogehaltsumme		Gesamtumsatz			Umsatz aus eigenen Erzeugnissen			WZ 2003
insgesamt	je Arbeiter	insgesamt	je Angest.	insgesamt	darunter Ausland	je tätiger Person	zusammen	darunter Ausland	je tätiger Person	
7,9	-0,2	1,0	2,2	24,7	.	17,1	36,8	.	28,4	28.73
4,7	-2,2	26,4	14,1	7,5	11,0	-0,5	8,2	13,8	0,2	28.74
3,7	-1,5	7,9	-0,2	-0,7	-9,3	-6,1	0,3	-9,3	-5,2	28.75
0,3	-2,1	2,6	2,0	7,5	2,2	5,3	8,2	1,6	6,0	28
0,7	-1,2	1,9	2,3	14,4	39,0	12,9	15,0	40,2	13,5	DJ
.	29.11
4,9	1,4	18,0	9,8	38,4	.	32,3	38,9	.	32,8	29.12
.	29.13
1,4	-1,4	5,2	-4,3	-0,8	0,9	-5,1	-0,5	1,2	-4,8	29.14
-14,8	-1,8	4,1	11,2	-4,7	.	7,2	-7,7	.	3,8	29.21
-2,8	-10,3	-11,5	-9,1	80,1	.	72,7	84,0	.	76,4	29.22
-0,1	-1,1	-1,2	3,8	18,2	36,3	19,9	18,1	37,5	19,8	29.23
4,4	2,2	12,8	17,9	-22,5	28,7	-21,6	-22,4	28,9	-21,4	29.24
.	29.31
.	29.32
-5,0	-1,5	6,9	4,7	29.41
5,7	9,0	12,6	10,4	8,1	14,7	9,1	8,0	14,7	9,0	29.42
-3,2	-0,6	-0,6	-0,6	29.43
-18,5	27,4	-22,9	8,0	29.51
6,0	-6,1	8,4	-15,7	-8,6	.	-22,8	18,4	.	-0,1	29.52
6,1	8,9	-2,4	5,1	15,3	-3,8	20,4	14,5	-3,8	19,5	29.53
-1,4	-0,7	-11,1	-9,8	1,8	8,1	2,8	2,3	9,2	3,3	29.54
13,4	4,9	26,4	7,7	29.55
5,8	1,5	-1,1	-0,1	-0,5	-20,8	-2,4	2,7	-21,4	0,7	29.56
1,5	-2,9	-4,5	2,2	5,5	.	3,0	6,7	.	4,2	29.71
-11,6	-14,4	-0,5	3,1	5,7	.	4,0	7,5	.	5,7	29.72
2,4	0,4	2,5	2,0	10,0	13,0	8,4	11,1	13,7	9,5	29
2,4	0,4	2,5	2,0	10,0	13,0	8,4	11,1	13,7	9,5	DK
-2,1	0,2	4,1	18,9	0,1	.	7,2	16,6	.	24,9	30.02
-2,1	0,2	4,1	18,9	0,1	.	7,2	16,6	.	24,9	30
1,7	8,5	13,6	17,9	-4,2	30,2	1,4	-3,7	30,3	2,0	31.10
3,0	-2,2	-18,1	-3,3	8,6	52,0	12,4	9,0	53,9	12,9	31.20
7,8	-2,8	8,8	6,0	31.30
16,7	8,3	1,4	3,0	31.40
-8,4	-2,7	10,5	15,6	3,7	.	9,7	2,0	.	7,9	31.50
-9,8	-1,8	-18,8	-6,6	14,4	.	25,7	14,4	.	25,7	31.61
74,2	21,7	30,6	3,3	83,6	.	37,5	68,7	.	26,3	31.62
3,8	2,0	-4,7	3,0	9,5	31,0	11,1	8,8	30,0	10,4	31
-4,7	-10,4	4,4	-4,4	49,3	.	38,5	32,1	.	22,6	32.10
17,9	5,2	51,9	14,2	28,2	.	4,0	29,9	.	5,3	32.20
9,2	4,2	-0,6	-0,6	15,4	-35,3	11,9	10,1	-39,2	6,7	32.30
-2,0	-8,6	11,7	-1,4	46,7	.	32,9	31,5	.	19,1	32
19,5	-1,3	-18,1	-14,5	4,7	-32,8	-7,4	14,2	-33,2	1,1	33.10
-31,1	-20,2	2,2	1,8	-43,4	-16,1	-39,3	-43,4	-13,3	-39,3	33.20

2. Ergebnisse der Betriebe nach Wirtschaftszweigen

Noch: 2.3. Betriebe, Personen, Arbeitsstunden, Löhne, Gehälter, Umsatz – Veränd. zum Vorjahresmonat (in Prozent)

WZ 2003	Wirtschaftszweig Hauptgruppe	Betriebe	Tätige Personen		Geleistete Arbeits- stunden	Arbeits- stunden je tät. Person
			insgesamt	darunter Arbeiter		
33.30	H. v. industriellen Prozesssteuerungseinrichtungen	14,3	0,2	-1,3	-2,9	-3,1
33.40	H. v. optischen u. fotografischen Geräten	50,0
33.50	H. v. Uhren	-
33	Medizin-, Mess-, Steuer-, Regelungstechnik, Optik, H. v. Uhren	14,3	4,1	7,5	1,8	-2,2
DL	H. v. Büromaschinen; Elektrotechnik, Feinmechanik, Optik	9,0	4,2	4,6	1,0	-3,1
34.10	H. v. Kraftwagen u. Kraftwagenmotoren	-
34.20	H. v. Karosserien, Aufbauten u. Anhängern	8,0
34.30	H. v. Teilen u. Zubehör f. Kraftwagen u. Kraftwagenmotoren	9,3	7,1	6,0	2,5	-4,4
34	H. v. Kraftwagen u. Kraftwagenteilen	8,2	4,7	4,3	-0,1	-4,6
35.11	Schiffbau (oh. Boots- u. Yachtbau)	-
35.12	Boots- u. Yachtbau	-
35.20	Bahnindustrie	10,0	-14,6	-17,5	-22,9	-9,6
35.30	Luft- u. Raumfahrzeugbau	-20,0
35.41	H. v. Krafrädern	-
35.42	H. v. Fahrrädern	-	-0,2	-2,7	-1,6	-1,4
35.43	H. v. Behindertenfahrzeugen	-
35	Sonstiger Fahrzeugbau	-	-12,0	-14,8	-18,5	-7,3
DM	Fahrzeugbau	6,4	0,7	0,1	-4,3	-5,0
36.11	H. v. Sitzmöbeln	-6,2	-6,7	-6,6	-4,7	2,2
36.12	H. v. Büro- u. Ladenmöbeln	-5,0	-1,8	-4,1	-2,5	-0,7
36.13	H. v. Küchenmöbeln	-	-13,8	-13,2	-11,1	3,1
36.14	H. v. sonst. Möbeln	-	7,1	8,3	3,7	-3,1
36.15	H. v. Matratzen	-	-10,2	-10,9	-6,6	4,1
36.22	H. v. Schmuck, Gold-, Silberschmiedew. (oh. Phantasieschm.)	-
36.30	H. v. Musikinstrumenten	7,1	-4,7	-6,0	-3,4	1,3
36.40	H. v. Sportgeräten	-
36.50	H. v. Spielwaren	-	-11,8	-12,4	-13,1	-1,5
36.62	H. v. Besen u. Bürsten	-	-4,3	-5,2	-6,7	-2,4
36.63	H. v. Erzeugnissen, a. n. g.	-21,4	-18,4	-21,6	-19,6	-1,5
36	H. v. Möbeln, Schmuck, Musikinstr., Sportgeräten, Spielw.	-3,3	-5,2	-5,9	-5,6	-0,4
37.10	Recycling v. metallischen Altmaterialien u. Reststoffen	-	-3,7	-2,8	-	3,9
37.20	Recycling v. nicht metallischen Altmaterialien u. Reststoffen	4,8	25,3	26,4	21,2	-3,3
37	Recycling	3,8	21,2	22,5	19,1	-1,7
DN	H. v. Möbeln, Schmuck, Musikinstr., Sportg., Spielw.; Recycl.	-2,0	-2,8	-3,6	-3,1	-0,3
D	Verarbeitendes Gewerbe	6,3	1,9	1,8	-1,2	-3,1
Hauptgruppen:						
A+EN	Vorleistungsgüterproduzenten und Energie	4,5	3,5	3,7	0,7	-2,7
B	Investitionsgüterproduzenten	6,0	1,1	1,0	-2,7	-3,8
GG	Gebrauchsgüterproduzenten	-2,4	-2,1	-2,8	-1,7	0,4
VG	Verbrauchsgüterproduzenten	9,4	0,5	0,1	-2,6	-3,2
Insgesamt		5,7	1,9	1,8	-1,3	-3,1

Monat Mai 2004

Bruttolohnsumme		Bruttogehaltsumme		Gesamtumsatz			Umsatz aus eigenen Erzeugnissen			WZ 2003
insgesamt	je Arbeiter	insgesamt	je Angest.	insgesamt	darunter Ausland	je tätiger Person	zusammen	darunter Ausland	je tätiger Person	
-3,0	-1,7	31,3	28,3	-8,7	x	-8,8	-7,3	x	-7,5	33.30
.	33.40
.	33.50
-1,5	-8,4	0,4	1,0	-21,0	-9,8	-24,1	-19,6	-8,2	-22,8	33
0,2	-4,2	5,6	1,9	25,0	-6,0	20,0	17,4	-6,6	12,6	DL
.	34.10
.	34.20
8,6	2,5	9,3	-2,4	28,3	13,9	19,8	18,2	13,8	10,3	34.30
9,0	4,5	8,0	0,9	7,8	-3,4	2,9	4,1	-3,5	-0,6	34
.	35.11
.	35.12
-21,8	-5,2	-14,3	-8,4	55,6	.	82,3	59,2	.	86,5	35.20
.	35.30
.	35.41
-12,2	-9,8	11,1	1,4	35.42
.	35.43
-18,2	-4,0	-8,9	-4,9	38,7	105,5	57,7	40,6	106,0	59,9	35
2,6	2,6	1,8	-1,5	10,8	3,4	10,1	7,8	3,4	7,0	DM
-4,8	1,9	6,9	14,9	3,0	.	10,4	3,1	.	10,5	36.11
-8,2	-4,3	5,1	1,6	-11,7	98,1	-10,0	-12,4	96,1	-10,8	36.12
-12,7	0,5	-1,7	15,5	36.13
7,1	-1,1	-0,2	-2,7	20,1	21,9	12,1	20,3	21,9	12,4	36.14
-11,1	-0,3	5,8	10,4	36.15
.	36.22
-0,1	6,3	17,8	12,8	10,4	11,6	15,8	17,6	19,0	23,4	36.30
.	36.40
-17,5	-5,7	2,2	11,6	-10,5	9,0	1,5	-10,5	9,0	1,5	36.50
-7,3	-2,2	2,7	2,7	-4,7	.	-0,4	-10,2	.	-6,1	36.62
-15,5	7,8	-5,1	4,1	-27,3	.	-10,9	-27,8	.	-11,5	36.63
-4,9	1,1	3,4	6,0	-2,5	.	2,9	-2,5	.	2,8	36
3,6	6,6	52,9	62,1	29,9	.	35,0	31,6	.	36,7	37.10
27,1	0,6	19,2	-2,8	34,0	.	6,9	29,4	.	3,2	37.20
24,1	1,3	24,6	5,4	32,9	.	9,6	30,1	.	7,3	37
-2,1	1,5	6,3	6,2	2,3	6,3	5,2	1,1	7,3	4,0	DN
1,7	-0,1	3,1	1,0	9,7	5,4	7,7	9,2	4,6	7,1	D
2,4	-1,3	3,5	0,6	13,3	3,9	9,5	10,2	2,2	6,5	A+EN
2,0	1,0	4,7	3,2	8,2	5,8	6,9	6,9	5,8	5,7	B
-3,3	-0,6	5,0	5,0	10,4	8,3	12,8	10,8	9,3	13,2	GG
0,3	0,2	-1,3	-2,7	5,2	10,5	4,6	10,2	8,4	9,6	VG
1,7	-0,1	3,1	1,2	9,5	5,4	7,5	8,9	4,6	6,9	

3. Ergebnisse der Betriebe nach Hauptgruppen und Kreisen

3.1. Betriebe, Personen, Arbeitsstunden, Löhne, Gehälter und Umsatz

Kreis-Nr.	Kreis Regierungsbezirk	Betriebe	Tätige Personen		Geleistete Arbeits- stunden	Arbeits- stunden je tät. Person
			insgesamt	darunter Arbeiter		
					1 000	Std.
61	Chemnitz, Stadt	161	12 476	7 868	1 680	135
	Vorleistungsgüterproduzenten und Energie	60	3 941	2 758	514	130
	Investitionsgüterproduzenten	70	6 175	3 960	836	135
	Gebrauchsgüterproduzenten	1
	Verbrauchsgüterproduzenten	30
66	Plauen, Stadt	55	5 024	3 428	628	125
	Vorleistungsgüterproduzenten und Energie	17	1 407	986	182	129
	Investitionsgüterproduzenten	12	2 267	1 494	275	121
	Gebrauchsgüterproduzenten	2
	Verbrauchsgüterproduzenten	24
67	Zwickau, Stadt	60	12 396	10 309	1 622	131
	Vorleistungsgüterproduzenten und Energie	21	1 390	1 040	177	127
	Investitionsgüterproduzenten	28	9 975	8 528	1 312	132
	Gebrauchsgüterproduzenten	1
	Verbrauchsgüterproduzenten	10
71	Annaberg	98	6 545	5 254	859	131
	Vorleistungsgüterproduzenten und Energie	52	3 524	2 912	448	127
	Investitionsgüterproduzenten	22	1 678	1 262	223	133
	Gebrauchsgüterproduzenten	5	229	189	37	162
	Verbrauchsgüterproduzenten	19	1 114	891	153	137
73	Chemnitzer Land	104	9 643	7 100	1 312	136
	Vorleistungsgüterproduzenten und Energie	38	3 137	2 390	398	127
	Investitionsgüterproduzenten	43	4 981	3 642	713	143
	Gebrauchsgüterproduzenten	1
	Verbrauchsgüterproduzenten	22
77	Freiberg	146	9 588	7 250	1 315	137
	Vorleistungsgüterproduzenten und Energie	73	5 779	4 392	797	138
	Investitionsgüterproduzenten	32	1 482	1 040	194	131
	Gebrauchsgüterproduzenten	14	669	479	94	141
	Verbrauchsgüterproduzenten	27	1 658	1 339	230	139
78	Vogtlandkreis	184	12 649	9 712	1 705	135
	Vorleistungsgüterproduzenten und Energie	59	3 323	2 637	454	137
	Investitionsgüterproduzenten	45	3 901	2 819	536	137
	Gebrauchsgüterproduzenten	17	1 370	1 168	186	136
	Verbrauchsgüterproduzenten	63	4 055	3 088	528	130
81	Mittlerer Erzgebirgskreis	100	5 820	4 539	758	130
	Vorleistungsgüterproduzenten und Energie	50	3 320	2 619	438	132
	Investitionsgüterproduzenten	19	1 136	922	139	122
	Gebrauchsgüterproduzenten	6	352	259	51	145
	Verbrauchsgüterproduzenten	25	1 012	739	130	128

Monat Mai 2004

Bruttolohnsumme		Bruttogehaltsumme		Gesamtumsatz			Umsatz aus eigenen Erzeugnissen			Kreis-Nr.
insgesamt	je Arbeiter	insgesamt	je Angest.	insgesamt	darunter Ausland	je tätiger Person	zusammen	darunter Ausland	je tätiger Person	
1 000 €	€	1 000 €	€	1 000 €		€	1 000 €		€	
15 488	1 968	14 303	3 104	183 405	65 610	14 701	177 513	64 655	14 228	61
5 081	1 842	3 699	3 127	39 534	7 615	10 031	38 113	7 260	9 671	
8 574	2 165	7 451	3 364	116 748	56 447	18 907	114 773	55 858	18 587	
.	
6 141	1 791	4 996	3 130	66 730	21 286	13 282	63 326	19 534	12 605	66
1 706	1 730	1 198	2 846	18 137	6 495	12 891	15 758	4 743	11 200	
3 109	2 081	2 725	3 525	32 020	12 931	14 124	31 812	12 931	14 033	
.	
25 589	2 482	7 102	3 403	363 223	194 464	29 302	357 370	193 023	28 829	67
2 200	2 115	1 160	3 314	19 231	5 519	13 835	16 608	4 474	11 948	
22 168	2 599	5 160	3 566	319 892	188 868	32 069	316 701	188 472	31 749	
.	
7 511	1 430	2 985	2 312	64 696	18 836	9 885	62 923	18 666	9 614	71
4 109	1 411	1 412	2 307	24 841	6 705	7 049	24 182	6 558	6 862	
2 107	1 670	1 048	2 519	31 202	11 044	18 595	30 466	11 044	18 156	
253	1 339	90	2 250	1 758	556	7 677	1 724	534	7 528	
1 041	1 168	435	1 951	6 896	530	6 190	6 551	530	5 881	
11 853	1 669	6 346	2 495	101 682	23 970	10 545	95 617	23 499	9 916	73
3 584	1 500	1 734	2 321	24 850	6 886	7 922	24 178	6 569	7 707	
6 912	1 898	3 997	2 985	64 712	16 429	12 992	63 742	16 279	12 797	
.	
11 635	1 605	6 211	2 657	119 320	40 524	12 445	114 148	40 152	11 905	77
7 780	1 771	3 953	2 850	70 424	28 225	12 186	66 693	27 938	11 541	
1 648	1 585	1 176	2 661	24 643	10 973	16 628	23 793	10 900	16 055	
636	1 328	451	2 374	7 009	667	10 477	6 972	654	10 422	
1 570	1 173	630	1 975	17 244	660	10 400	16 691	660	10 067	
14 730	1 517	7 214	2 456	112 925	28 727	8 928	106 809	26 771	8 444	78
3 848	1 459	1 683	2 453	29 657	5 514	8 925	29 060	5 482	8 745	
5 046	1 790	3 077	2 844	35 420	9 931	9 080	32 474	8 591	8 325	
1 749	1 497	503	2 490	10 410	3 398	7 599	8 943	2 837	6 528	
4 087	1 324	1 951	2 018	37 439	9 883	9 233	36 332	9 861	8 960	
5 778	1 273	2 652	2 070	39 903	8 025	6 856	37 725	7 763	6 482	81
3 481	1 329	1 648	2 351	22 750	6 545	6 852	21 433	6 294	6 456	
1 234	1 338	414	1 935	8 606	636	7 576	8 123	626	7 151	
344	1 328	231	2 484	2 211	700	6 281	2 210	700	6 278	
718	972	359	1 315	6 336	143	6 261	5 959	143	5 888	

3. Ergebnisse der Betriebe nach Hauptgruppen und Kreisen

Noch: 3.1. Betriebe, Personen, Arbeitsstunden, Löhne, Gehälter und Umsatz

Kreis-Nr.	Kreis Regierungsbezirk	Betriebe	Tätige Personen		Geleistete Arbeits- stunden 1 000	Arbeits- stunden je tät. Person Std.
			insgesamt	darunter Arbeiter		
			82	Mittweida	137	8 734
	Vorleistungsgüterproduzenten und Energie	70	4 294	3 149	566	132
	Investitionsgüterproduzenten	35	2 492	1 697	331	133
	Gebrauchsgüterproduzenten	9	454	330	62	137
	Verbrauchsgüterproduzenten	23	1 494	1 156	201	135
88	Stollberg	90	5 558	4 015	716	129
	Vorleistungsgüterproduzenten und Energie	43	3 028	2 344	388	128
	Investitionsgüterproduzenten	27	1 467	960	192	131
	Gebrauchsgüterproduzenten	4	132	97	15	114
	Verbrauchsgüterproduzenten	16	931	614	121	130
91	Aue-Schwarzenberg	107	8 279	6 298	1 125	136
	Vorleistungsgüterproduzenten und Energie	47	4 313	3 295	586	136
	Investitionsgüterproduzenten	34	2 766	2 109	382	138
	Gebrauchsgüterproduzenten	5	214	164	26	121
	Verbrauchsgüterproduzenten	21	986	730	131	133
93	Zwickauer Land	70	4 445	3 552	583	131
	Vorleistungsgüterproduzenten und Energie	30	1 546	1 236	202	131
	Investitionsgüterproduzenten	27	2 286	1 804	295	129
	Gebrauchsgüterproduzenten	1
	Verbrauchsgüterproduzenten	12
	Regierungsbezirk Chemnitz	1 312	101 157	75 657	13 463	133
	Vorleistungsgüterproduzenten und Energie	560	39 002	29 758	5 151	132
	Investitionsgüterproduzenten	394	40 606	30 237	5 428	134
	Gebrauchsgüterproduzenten	66	3 949	3 118	540	137
	Verbrauchsgüterproduzenten	292	17 600	12 544	2 344	133

Bruttolohnsumme		Bruttogehaltsumme		Gesamtumsatz			Umsatz aus eigenen Erzeugnissen			Kreis- Nr.
insgesamt	je Arbeiter	insgesamt	je Angest.	insgesamt	darunter Ausland	je tätiger Person	zusammen	darunter Ausland	je tätiger Person	
1 000 €	€	1 000 €	€	1 000 €		€	1 000 €		€	
10 713	1 692	6 578	2 739	96 844	20 961	11 088	92 431	20 731	10 583	82
5 495	1 745	3 109	2 715	56 325	11 648	13 117	53 031	11 495	12 350	
3 538	2 085	2 637	3 317	28 168	8 799	11 303	27 459	8 723	11 019	
391	1 185	248	2 000	2 612	58	5 753	2 551	58	5 619	
1 289	1 115	584	1 728	9 739	456	6 519	9 390	456	6 285	
5 742	1 430	3 411	2 211	42 730	5 924	7 688	41 342	5 845	7 438	88
3 419	1 459	1 572	2 298	29 217	4 886	9 649	28 384	4 810	9 374	
1 496	1 558	1 284	2 533	8 794	887	5 995	8 531	887	5 815	
109	1 124	68	1 943	615	-	4 659	615	-	4 659	
717	1 168	486	1 533	4 104	150	4 408	3 812	148	4 095	
10 383	1 649	5 188	2 619	74 652	16 184	9 017	60 093	11 316	7 258	91
6 349	1 927	3 169	3 113	46 879	11 261	10 869	34 372	6 892	7 969	
3 136	1 487	1 544	2 350	20 613	3 419	7 452	19 763	3 271	7 145	
159	970	113	2 260	1 477	876	6 902	1 473	876	6 883	
739	1 012	362	1 414	5 683	627	5 764	4 486	277	4 550	
6 262	1 763	2 546	2 851	47 921	9 843	10 781	47 500	9 838	10 686	93
1 763	1 426	828	2 671	18 743	4 220	12 124	18 563	4 215	12 007	
3 851	2 135	1 518	3 149	25 408	5 595	11 115	25 201	5 595	11 024	
.	
.	
131 825	1 742	69 531	2 727	1 314 030	454 353	12 990	1 256 797	441 793	12 424	
48 815	1 640	25 165	2 722	400 588	105 518	10 271	370 376	96 729	9 496	
62 820	2 078	32 031	3 089	716 226	325 961	17 638	702 836	323 177	17 309	
4 384	1 406	1 983	2 386	41 908	6 358	10 612	40 288	5 757	10 202	
15 805	1 260	10 351	2 047	155 308	16 515	8 824	143 297	16 130	8 142	

3. Ergebnisse der Betriebe nach Hauptgruppen und Kreisen

Noch: 3.1. Betriebe, Personen, Arbeitsstunden, Löhne, Gehälter und Umsatz

Kreis-Nr.	Kreis Regierungsbezirk	Betriebe	Tätige Personen		Geleistete Arbeits- stunden	Arbeits- stunden je tät. Person
			insgesamt	darunter Arbeiter		
					1 000	Std.
62	Dresden, Stadt	237	25 361	12 756	3 429	135
	Vorleistungsgüterproduzenten und Energie	76	12 112	5 943	1 655	137
	Investitionsgüterproduzenten	104	8 059	4 359	1 081	134
	Gebrauchsgüterproduzenten	7	337	192	46	136
	Verbrauchsgüterproduzenten	50	4 853	2 262	647	133
63	Görlitz, Stadt	25	3 088	2 111	389	126
	Vorleistungsgüterproduzenten und Energie	5
	Investitionsgüterproduzenten	11
	Gebrauchsgüterproduzenten	1
	Verbrauchsgüterproduzenten	8	312	198	38	122
64	Hoyerswerda, Stadt	14	587	447	76	129
	Vorleistungsgüterproduzenten und Energie	5
	Investitionsgüterproduzenten	6
	Verbrauchsgüterproduzenten	3	185	129	24	130
72	Bautzen	121	8 569	6 270	1 155	135
	Vorleistungsgüterproduzenten und Energie	49	2 986	2 373	400	134
	Investitionsgüterproduzenten	35	3 229	2 239	435	135
	Gebrauchsgüterproduzenten	7	705	549	95	135
	Verbrauchsgüterproduzenten	30	1 649	1 109	225	136
80	Meißen	109	9 554	6 722	1 229	129
	Vorleistungsgüterproduzenten und Energie	56	4 831	3 481	598	124
	Investitionsgüterproduzenten	35	3 641	2 497	482	132
	Gebrauchsgüterproduzenten	2
	Verbrauchsgüterproduzenten	16
84	Niederschlesischer Oberlausitzkreis	60	4 676	3 406	574	123
	Vorleistungsgüterproduzenten und Energie	32	2 813	2 021	345	123
	Investitionsgüterproduzenten	16	1 073	788	120	112
	Gebrauchsgüterproduzenten	2
	Verbrauchsgüterproduzenten	10
85	Riesa-Großenhain	80	7 354	5 425	995	135
	Vorleistungsgüterproduzenten und Energie	39	5 215	3 849	709	136
	Investitionsgüterproduzenten	25	1 251	894	168	134
	Gebrauchsgüterproduzenten	1
	Verbrauchsgüterproduzenten	15
86	Löbau-Zittau	102	6 530	4 714	877	134
	Vorleistungsgüterproduzenten und Energie	42	2 374	1 786	320	135
	Investitionsgüterproduzenten	22	1 573	1 001	216	137
	Gebrauchsgüterproduzenten	6	566	412	78	138
	Verbrauchsgüterproduzenten	32	2 017	1 515	263	130

Monat Mai 2004

Bruttolohnsumme		Bruttogehaltsumme		Gesamtumsatz			Umsatz aus eigenen Erzeugnissen			Kreis- Nr.																																																																																																																																																																																																																																																																																																																																																																				
insgesamt	je Arbeiter	insgesamt	je Angest.	insgesamt	darunter Ausland	je tätiger Person	zusammen	darunter Ausland	je tätiger Person																																																																																																																																																																																																																																																																																																																																																																					
1 000 €	€	1 000 €	€	1 000 €		€	1 000 €		€																																																																																																																																																																																																																																																																																																																																																																					
32 024	2 511	49 860	3 956	554 031	122 396	21 846	509 015	120 041	20 071	62																																																																																																																																																																																																																																																																																																																																																																				
17 101	2 878	27 741	4 497	296 691	83 150	24 496	260 855	82 140	21 537																																																																																																																																																																																																																																																																																																																																																																					
9 701	2 226	13 799	3 729	121 630	31 440	15 092	119 316	31 243	14 805																																																																																																																																																																																																																																																																																																																																																																					
324	1 688	406	2 800	2 687	433	7 973	2 355	433	6 988																																																																																																																																																																																																																																																																																																																																																																					
4 897	2 165	7 914	3 054	133 023	7 372	27 410	126 491	6 225	26 064		4 172	1 976	3 199	3 274	38 376	26 922	12 427	37 373	26 811	12 103	63	243	1 227	179	1 570	2 801	619	8 978	2 665	619	8 542	806	1 803	302	2 157	5 977	514	10 182	5 917	514	10 080	64	199	1 543	86	1 536	2 496	-	13 492	2 496	-	13 492	10 393	1 658	6 452	2 806	176 102	13 659	20 551	147 951	13 165	17 266	72	3 514	1 481	1 452	2 369	27 849	5 159	9 327	25 057	5 076	8 391	4 671	2 086	3 575	3 611	62 604	4 986	19 388	37 602	4 574	11 645	820	1 494	354	2 269	20 101	1 317	28 512	20 099	1 317	28 509	1 388	1 252	1 071	1 983	65 548	2 198	39 750	65 193	2 198	39 535	13 048	1 941	8 295	2 929	103 542	40 139	10 838	94 890	35 402	9 932	80	5 982	1 718	3 797	2 813	41 494	8 652	8 589	38 780	7 871	8 027	5 977	2 394	3 832	3 350	53 211	31 260	14 614	47 458	27 304	13 034	7 211	2 117	4 106	3 233	51 208	7 068	10 951	48 616	7 043	10 397	84	5 079	2 513	3 034	3 831	29 302	4 046	10 417	27 884	4 023	9 913	1 335	1 694	799	2 804	8 945	2 563	8 336	8 705	2 563	8 113	9 981	1 840	5 662	2 935	157 251	55 237	21 383	152 207	54 093	20 697	85	7 592	1 972	4 342	3 179	133 454	51 876	25 590	130 906	50 744	25 102	1 609	1 800	943	2 641	13 165	2 748	10 524	12 914	2 737	10 323	6 332	1 343	4 039	2 224	49 767	6 701	7 621	48 716	6 572	7 460	86	2 367	1 325	1 474	2 507	18 312	3 231	7 714	17 777	3 140	7 488	1 372	1 371	1 251	2 187	9 991	1 874	6 352	9 930	1 872	6 313	659	1 600	393	2 552	3 424	475	6 049	3 144	446	5 555	1 933	1 276	921	1 835	18 040	1 121	8 944	17 866	1 113
4 172	1 976	3 199	3 274	38 376	26 922	12 427	37 373	26 811	12 103	63																																																																																																																																																																																																																																																																																																																																																																				
.																																																																																																																																																																																																																																																																																																																																																																					
.																																																																																																																																																																																																																																																																																																																																																																					
.																																																																																																																																																																																																																																																																																																																																																																					
243	1 227	179	1 570	2 801	619	8 978	2 665	619	8 542		806	1 803	302	2 157	5 977	514	10 182	5 917	514	10 080	64	199	1 543	86	1 536	2 496	-	13 492	2 496	-	13 492	10 393	1 658	6 452	2 806	176 102	13 659	20 551	147 951	13 165	17 266	72	3 514	1 481	1 452	2 369	27 849	5 159	9 327	25 057	5 076	8 391	4 671	2 086	3 575	3 611	62 604	4 986	19 388	37 602	4 574	11 645	820	1 494	354	2 269	20 101	1 317	28 512	20 099	1 317	28 509	1 388	1 252	1 071	1 983	65 548	2 198	39 750	65 193	2 198	39 535	13 048	1 941	8 295	2 929	103 542	40 139	10 838	94 890	35 402	9 932	80	5 982	1 718	3 797	2 813	41 494	8 652	8 589	38 780	7 871	8 027	5 977	2 394	3 832	3 350	53 211	31 260	14 614	47 458	27 304	13 034	7 211	2 117	4 106	3 233	51 208	7 068	10 951	48 616	7 043	10 397	84	5 079	2 513	3 034	3 831	29 302	4 046	10 417	27 884	4 023	9 913	1 335	1 694	799	2 804	8 945	2 563	8 336	8 705	2 563	8 113	9 981	1 840	5 662	2 935	157 251	55 237	21 383	152 207	54 093	20 697	85	7 592	1 972	4 342	3 179	133 454	51 876	25 590	130 906	50 744	25 102	1 609	1 800	943	2 641	13 165	2 748	10 524	12 914	2 737	10 323	6 332	1 343	4 039	2 224	49 767	6 701	7 621	48 716	6 572	7 460	86	2 367	1 325	1 474	2 507	18 312	3 231	7 714	17 777	3 140	7 488	1 372	1 371	1 251	2 187	9 991	1 874	6 352	9 930	1 872	6 313	659	1 600	393	2 552	3 424	475	6 049	3 144	446	5 555	1 933	1 276	921	1 835	18 040	1 121	8 944	17 866	1 113	8 858																																																		
806	1 803	302	2 157	5 977	514	10 182	5 917	514	10 080	64																																																																																																																																																																																																																																																																																																																																																																				
.																																																																																																																																																																																																																																																																																																																																																																					
.																																																																																																																																																																																																																																																																																																																																																																					
199	1 543	86	1 536	2 496	-	13 492	2 496	-	13 492																																																																																																																																																																																																																																																																																																																																																																					
.		10 393	1 658	6 452	2 806	176 102	13 659	20 551	147 951	13 165	17 266	72	3 514	1 481	1 452	2 369	27 849	5 159	9 327	25 057	5 076	8 391	4 671	2 086	3 575	3 611	62 604	4 986	19 388	37 602	4 574	11 645	820	1 494	354	2 269	20 101	1 317	28 512	20 099	1 317	28 509	1 388	1 252	1 071	1 983	65 548	2 198	39 750	65 193	2 198	39 535	13 048	1 941	8 295	2 929	103 542	40 139	10 838	94 890	35 402	9 932	80	5 982	1 718	3 797	2 813	41 494	8 652	8 589	38 780	7 871	8 027	5 977	2 394	3 832	3 350	53 211	31 260	14 614	47 458	27 304	13 034	7 211	2 117	4 106	3 233	51 208	7 068	10 951	48 616	7 043	10 397	84	5 079	2 513	3 034	3 831	29 302	4 046	10 417	27 884	4 023	9 913	1 335	1 694	799	2 804	8 945	2 563	8 336	8 705	2 563	8 113	9 981	1 840	5 662	2 935	157 251	55 237	21 383	152 207	54 093	20 697	85	7 592	1 972	4 342	3 179	133 454	51 876	25 590	130 906	50 744	25 102	1 609	1 800	943	2 641	13 165	2 748	10 524	12 914	2 737	10 323	6 332	1 343	4 039	2 224	49 767	6 701	7 621	48 716	6 572	7 460	86	2 367	1 325	1 474	2 507	18 312	3 231	7 714	17 777	3 140	7 488	1 372	1 371	1 251	2 187	9 991	1 874	6 352	9 930	1 872	6 313	659	1 600	393	2 552	3 424	475	6 049	3 144	446	5 555	1 933	1 276	921	1 835	18 040	1 121	8 944	17 866	1 113	8 858																																																																																																					
10 393	1 658	6 452	2 806	176 102	13 659	20 551	147 951	13 165	17 266	72																																																																																																																																																																																																																																																																																																																																																																				
3 514	1 481	1 452	2 369	27 849	5 159	9 327	25 057	5 076	8 391																																																																																																																																																																																																																																																																																																																																																																					
4 671	2 086	3 575	3 611	62 604	4 986	19 388	37 602	4 574	11 645																																																																																																																																																																																																																																																																																																																																																																					
820	1 494	354	2 269	20 101	1 317	28 512	20 099	1 317	28 509																																																																																																																																																																																																																																																																																																																																																																					
1 388	1 252	1 071	1 983	65 548	2 198	39 750	65 193	2 198	39 535		13 048	1 941	8 295	2 929	103 542	40 139	10 838	94 890	35 402	9 932	80	5 982	1 718	3 797	2 813	41 494	8 652	8 589	38 780	7 871	8 027	5 977	2 394	3 832	3 350	53 211	31 260	14 614	47 458	27 304	13 034	7 211	2 117	4 106	3 233	51 208	7 068	10 951	48 616	7 043	10 397	84	5 079	2 513	3 034	3 831	29 302	4 046	10 417	27 884	4 023	9 913	1 335	1 694	799	2 804	8 945	2 563	8 336	8 705	2 563	8 113	9 981	1 840	5 662	2 935	157 251	55 237	21 383	152 207	54 093	20 697	85	7 592	1 972	4 342	3 179	133 454	51 876	25 590	130 906	50 744	25 102	1 609	1 800	943	2 641	13 165	2 748	10 524	12 914	2 737	10 323	6 332	1 343	4 039	2 224	49 767	6 701	7 621	48 716	6 572	7 460	86	2 367	1 325	1 474	2 507	18 312	3 231	7 714	17 777	3 140	7 488	1 372	1 371	1 251	2 187	9 991	1 874	6 352	9 930	1 872	6 313	659	1 600	393	2 552	3 424	475	6 049	3 144	446	5 555	1 933	1 276	921	1 835	18 040	1 121	8 944	17 866	1 113	8 858																																																																																																																																																								
13 048	1 941	8 295	2 929	103 542	40 139	10 838	94 890	35 402	9 932	80																																																																																																																																																																																																																																																																																																																																																																				
5 982	1 718	3 797	2 813	41 494	8 652	8 589	38 780	7 871	8 027																																																																																																																																																																																																																																																																																																																																																																					
5 977	2 394	3 832	3 350	53 211	31 260	14 614	47 458	27 304	13 034																																																																																																																																																																																																																																																																																																																																																																					
.																																																																																																																																																																																																																																																																																																																																																																					
.		7 211	2 117	4 106	3 233	51 208	7 068	10 951	48 616	7 043	10 397	84	5 079	2 513	3 034	3 831	29 302	4 046	10 417	27 884	4 023	9 913	1 335	1 694	799	2 804	8 945	2 563	8 336	8 705	2 563	8 113	9 981	1 840	5 662	2 935	157 251	55 237	21 383	152 207	54 093	20 697	85	7 592	1 972	4 342	3 179	133 454	51 876	25 590	130 906	50 744	25 102	1 609	1 800	943	2 641	13 165	2 748	10 524	12 914	2 737	10 323	6 332	1 343	4 039	2 224	49 767	6 701	7 621	48 716	6 572	7 460	86	2 367	1 325	1 474	2 507	18 312	3 231	7 714	17 777	3 140	7 488	1 372	1 371	1 251	2 187	9 991	1 874	6 352	9 930	1 872	6 313	659	1 600	393	2 552	3 424	475	6 049	3 144	446	5 555	1 933	1 276	921	1 835	18 040	1 121	8 944	17 866	1 113	8 858																																																																																																																																																																																																											
7 211	2 117	4 106	3 233	51 208	7 068	10 951	48 616	7 043	10 397	84																																																																																																																																																																																																																																																																																																																																																																				
5 079	2 513	3 034	3 831	29 302	4 046	10 417	27 884	4 023	9 913																																																																																																																																																																																																																																																																																																																																																																					
1 335	1 694	799	2 804	8 945	2 563	8 336	8 705	2 563	8 113																																																																																																																																																																																																																																																																																																																																																																					
.																																																																																																																																																																																																																																																																																																																																																																					
.		9 981	1 840	5 662	2 935	157 251	55 237	21 383	152 207	54 093	20 697	85	7 592	1 972	4 342	3 179	133 454	51 876	25 590	130 906	50 744	25 102	1 609	1 800	943	2 641	13 165	2 748	10 524	12 914	2 737	10 323	6 332	1 343	4 039	2 224	49 767	6 701	7 621	48 716	6 572	7 460	86	2 367	1 325	1 474	2 507	18 312	3 231	7 714	17 777	3 140	7 488	1 372	1 371	1 251	2 187	9 991	1 874	6 352	9 930	1 872	6 313	659	1 600	393	2 552	3 424	475	6 049	3 144	446	5 555	1 933	1 276	921	1 835	18 040	1 121	8 944	17 866	1 113	8 858																																																																																																																																																																																																																																																														
9 981	1 840	5 662	2 935	157 251	55 237	21 383	152 207	54 093	20 697	85																																																																																																																																																																																																																																																																																																																																																																				
7 592	1 972	4 342	3 179	133 454	51 876	25 590	130 906	50 744	25 102																																																																																																																																																																																																																																																																																																																																																																					
1 609	1 800	943	2 641	13 165	2 748	10 524	12 914	2 737	10 323																																																																																																																																																																																																																																																																																																																																																																					
.																																																																																																																																																																																																																																																																																																																																																																					
.		6 332	1 343	4 039	2 224	49 767	6 701	7 621	48 716	6 572	7 460	86	2 367	1 325	1 474	2 507	18 312	3 231	7 714	17 777	3 140	7 488	1 372	1 371	1 251	2 187	9 991	1 874	6 352	9 930	1 872	6 313	659	1 600	393	2 552	3 424	475	6 049	3 144	446	5 555	1 933	1 276	921	1 835	18 040	1 121	8 944	17 866	1 113	8 858																																																																																																																																																																																																																																																																																																																	
6 332	1 343	4 039	2 224	49 767	6 701	7 621	48 716	6 572	7 460	86																																																																																																																																																																																																																																																																																																																																																																				
2 367	1 325	1 474	2 507	18 312	3 231	7 714	17 777	3 140	7 488																																																																																																																																																																																																																																																																																																																																																																					
1 372	1 371	1 251	2 187	9 991	1 874	6 352	9 930	1 872	6 313																																																																																																																																																																																																																																																																																																																																																																					
659	1 600	393	2 552	3 424	475	6 049	3 144	446	5 555																																																																																																																																																																																																																																																																																																																																																																					
1 933	1 276	921	1 835	18 040	1 121	8 944	17 866	1 113	8 858																																																																																																																																																																																																																																																																																																																																																																					

3. Ergebnisse der Betriebe nach Hauptgruppen und Kreisen

Noch: 3.1. Betriebe, Personen, Arbeitsstunden, Löhne, Gehälter und Umsatz

Kreis- Nr.	Kreis Regierungsbezirk	Betriebe	Tätige Personen		Geleistete Arbeits- stunden	Arbeits- stunden je tät. Person
			insgesamt	darunter Arbeiter		
87	Sächsische Schweiz	87	5 730	4 191	727	127
	Vorleistungsgüterproduzenten und Energie	49	3 006	2 293	390	130
	Investitionsgüterproduzenten	24	1 795	1 271	212	118
	Gebrauchsgüterproduzenten	2
	Verbrauchsgüterproduzenten	12
90	Weißeritzkreis	77	5 490	3 850	696	127
	Vorleistungsgüterproduzenten und Energie	32	2 719	2 148	341	125
	Investitionsgüterproduzenten	24	1 020	735	129	126
	Gebrauchsgüterproduzenten	9	1 103	602	143	130
	Verbrauchsgüterproduzenten	12	648	365	83	128
92	Kamenz	155	10 689	7 279	1 429	134
	Vorleistungsgüterproduzenten und Energie	73	4 152	3 098	562	135
	Investitionsgüterproduzenten	38	2 828	1 830	370	131
	Gebrauchsgüterproduzenten	5	356	284	49	138
	Verbrauchsgüterproduzenten	39	3 353	2 067	448	134
	Regierungsbezirk Dresden	1 067	87 628	57 171	11 575	132
	Vorleistungsgüterproduzenten und Energie	458	40 955	27 580	5 423	132
	Investitionsgüterproduzenten	340	26 868	17 232	3 509	131
	Gebrauchsgüterproduzenten	42	3 456	2 363	462	134
	Verbrauchsgüterproduzenten	227	16 349	9 996	2 181	133

Bruttolohnsumme		Bruttogehaltsumme		Gesamtumsatz			Umsatz aus eigenen Erzeugnissen			Kreis- Nr.
insgesamt	je Arbeiter	insgesamt	je Angest.	insgesamt	darunter Ausland	je tätiger Person	zusammen	darunter Ausland	je tätiger Person	
1 000 €	€	1 000 €	€	1 000 €		€	1 000 €		€	
7 235	1 726	4 047	2 630	63 477	14 148	11 078	61 363	14 010	10 709	87
3 962	1 728	1 963	2 753	33 832	11 495	11 255	31 803	11 357	10 580	
2 342	1 843	1 558	2 973	20 823	1 510	11 601	20 807	1 510	11 592	
.	
6 130	1 592	3 959	2 414	48 145	10 486	8 770	47 231	10 355	8 603	90
3 795	1 767	1 549	2 713	29 106	5 023	10 705	28 601	5 014	10 519	
1 075	1 463	832	2 919	6 350	986	6 225	6 247	983	6 125	
904	1 502	1 273	2 541	10 179	4 402	9 228	9 947	4 283	9 018	
356	975	305	1 078	2 510	76	3 873	2 437	76	3 761	
11 748	1 614	9 065	2 658	267 513	39 255	25 027	227 930	30 100	21 324	92
4 855	1 567	3 151	2 990	42 528	7 984	10 243	40 418	7 840	9 735	
3 200	1 749	2 856	2 862	42 375	15 827	14 984	38 478	15 588	13 606	
399	1 405	142	1 972	3 713	2 254	10 430	3 713	2 254	10 430	
3 293	1 593	2 916	2 267	178 897	13 190	53 354	145 321	4 418	43 341	
109 079	1 908	98 987	3 250	1 515 388	336 525	17 293	1 381 209	318 107	15 762	
55 317	2 006	48 905	3 656	659 909	183 728	16 113	609 148	180 318	14 874	
34 721	2 015	32 266	3 348	370 707	116 900	13 797	332 414	111 970	12 372	
3 564	1 508	2 697	2 468	43 290	9 231	12 526	42 400	9 081	12 269	
15 477	1 548	15 118	2 380	441 482	26 665	27 004	397 246	16 738	24 298	

3. Ergebnisse der Betriebe nach Hauptgruppen und Kreisen

Noch: 3.1. Betriebe, Personen, Arbeitsstunden, Löhne, Gehälter und Umsatz

Kreis-Nr.	Kreis Regierungsbezirk	Betriebe	Tätige Personen		Geleistete Arbeits- stunden	Arbeits- stunden je tät. Person
			insgesamt	darunter Arbeiter		
					1 000	Std.
65	Leipzig, Stadt	173	13 180	7 795	1 691	128
	Vorleistungsgüterproduzenten und Energie	67	3 595	2 459	482	134
	Investitionsgüterproduzenten	64	6 017	3 472	768	128
	Gebrauchsgüterproduzenten	4	175	143	23	131
	Verbrauchsgüterproduzenten	38	3 393	1 721	417	123
74	Delitzsch	82	5 938	3 945	778	131
	Vorleistungsgüterproduzenten und Energie	47	2 593	1 813	348	134
	Investitionsgüterproduzenten	23	2 061	1 292	273	132
	Gebrauchsgüterproduzenten	2
	Verbrauchsgüterproduzenten	10
75	Döbeln	76	5 310	4 053	736	139
	Vorleistungsgüterproduzenten und Energie	29	1 374	1 063	198	144
	Investitionsgüterproduzenten	29	2 426	1 872	341	141
	Gebrauchsgüterproduzenten	4	174	131	22	126
	Verbrauchsgüterproduzenten	14	1 336	987	175	131
79	Leipziger Land	82	5 140	3 435	692	135
	Vorleistungsgüterproduzenten und Energie	28	2 378	1 645	323	136
	Investitionsgüterproduzenten	31	1 399	904	196	140
	Gebrauchsgüterproduzenten	3	225	188	29	129
	Verbrauchsgüterproduzenten	20	1 138	698	145	127
83	Muldentalkreis	104	5 058	3 702	686	136
	Vorleistungsgüterproduzenten und Energie	59	2 625	1 840	365	139
	Investitionsgüterproduzenten	24	1 187	825	159	134
	Verbrauchsgüterproduzenten	21	1 246	1 037	162	130
89	Torgau-Oschatz	64	4 221	3 232	543	129
	Vorleistungsgüterproduzenten und Energie	32	2 116	1 680	283	134
	Investitionsgüterproduzenten	14	503	352	63	125
	Gebrauchsgüterproduzenten	1
	Verbrauchsgüterproduzenten	17
	Regierungsbezirk Leipzig	581	38 847	26 162	5 127	132
	Vorleistungsgüterproduzenten und Energie	262	14 681	10 500	1 998	136
	Investitionsgüterproduzenten	185	13 593	8 717	1 800	132
	Gebrauchsgüterproduzenten	14	823	681	104	126
	Verbrauchsgüterproduzenten	120	9 750	6 264	1 225	126

Monat Mai 2004

Bruttolohnsumme		Bruttogehaltsumme		Gesamtumsatz			Umsatz aus eigenen Erzeugnissen			Kreis- Nr.
insgesamt	je Arbeiter	insgesamt	je Angest.	insgesamt	darunter Ausland	je tätiger Person	zusammen	darunter Ausland	je tätiger Person	
1 000 €	€	1 000 €	€	1 000 €		€	1 000 €		€	
15 898	2 040	18 464	3 429	157 249	46 086	11 931	147 569	45 945	11 196	65
4 659	1 895	3 604	3 173	46 350	12 334	12 893	42 823	12 322	11 912	
7 010	2 019	9 681	3 804	72 448	29 411	12 041	68 683	29 282	11 415	
242	1 692	76	2 375	551	111	3 149	508	111	2 903	
3 987	2 317	5 103	3 052	37 899	4 229	11 170	35 555	4 229	10 479	
7 303	1 851	6 108	3 065	86 429	16 025	14 555	82 588	15 985	13 908	74
3 282	1 810	2 628	3 369	48 166	9 576	18 575	45 698	9 562	17 624	
2 550	1 974	2 090	2 718	22 159	5 685	10 752	21 309	5 658	10 339	
.	
6 463	1 595	3 432	2 730	79 521	19 022	14 976	72 066	18 532	13 572	75
1 683	1 583	854	2 746	17 190	5 985	12 511	16 524	5 703	12 026	
3 397	1 815	1 626	2 935	38 211	10 046	15 751	37 556	9 917	15 481	
149	1 137	105	2 442	880	212	5 057	880	212	5 057	
1 234	1 250	846	2 424	23 241	2 778	17 396	17 106	2 700	12 804	
6 054	1 762	4 765	2 795	58 731	7 089	11 426	55 023	7 040	10 705	79
3 444	2 094	2 466	3 364	35 213	5 193	14 808	32 267	5 193	13 569	
1 395	1 543	1 611	3 255	13 295	1 596	9 503	12 731	1 589	9 100	
301	1 601	84	2 270	1 067	158	4 742	1 043	136	4 636	
914	1 309	605	1 375	9 156	142	8 046	8 982	122	7 893	
5 982	1 616	3 548	2 617	62 483	10 263	12 353	59 333	9 930	11 731	83
3 226	1 753	2 080	2 650	37 982	5 379	14 469	35 692	5 046	13 597	
1 431	1 735	1 003	2 771	13 850	4 471	11 668	13 250	4 471	11 163	
1 324	1 277	465	2 225	10 651	413	8 548	10 391	413	8 339	
4 899	1 516	2 229	2 254	44 435	8 462	10 527	38 387	6 139	9 094	89
3 158	1 880	1 254	2 876	32 048	8 342	15 146	27 237	6 019	12 872	
468	1 330	312	2 066	2 549	71	5 068	2 341	71	4 654	
.	
46 599	1 781	38 546	3 039	488 848	106 947	12 584	454 967	103 571	11 712	
19 452	1 853	12 887	3 082	216 948	46 810	14 777	200 239	43 846	13 639	
16 251	1 864	16 322	3 347	162 512	51 280	11 956	155 870	50 989	11 467	
949	1 394	339	2 387	3 794	529	4 610	3 702	508	4 498	
9 947	1 588	8 998	2 581	105 594	8 327	10 830	95 155	8 229	9 759	

3. Ergebnisse der Betriebe nach Hauptgruppen und Kreisen

3.2. Betriebe, Personen, Arbeitsstunden, Löhne, Gehälter, Umsatz – Veränderung zum Vormonat (in Prozent)

Kreis-Nr.	Kreis Regierungsbezirk	Betriebe	Tätige Personen		Geleistete Arbeits- stunden	Arbeits- stunden je tät. Person
			insgesamt	darunter Arbeiter		
61	Chemnitz, Stadt	-0,6	-0,2	0,0	-5,4	-5,2
	Vorleistungsgüterproduzenten und Energie	-	1,0	1,7	-5,9	-6,8
	Investitionsgüterproduzenten	-1,4	-0,7	-0,9	-5,7	-5,1
	Gebrauchsgüterproduzenten	-
	Verbrauchsgüterproduzenten	-
66	Plauen, Stadt	-	0,3	0,7	-6,5	-6,8
	Vorleistungsgüterproduzenten und Energie	-	0,9	1,6	-6,7	-7,5
	Investitionsgüterproduzenten	-	0,1	-	-8,6	-8,7
	Gebrauchsgüterproduzenten	-
	Verbrauchsgüterproduzenten	-
67	Zwickau, Stadt	-	0,1	0,1	-5,8	-5,8
	Vorleistungsgüterproduzenten und Energie	-	-0,3	-0,5	-5,9	-5,6
	Investitionsgüterproduzenten	-	0,1	0,2	-5,2	-5,3
	Gebrauchsgüterproduzenten	-
	Verbrauchsgüterproduzenten	-
71	Annaberg	-	-0,3	-0,3	-6,9	-6,6
	Vorleistungsgüterproduzenten und Energie	-	-0,3	-0,4	-6,9	-6,5
	Investitionsgüterproduzenten	-	0,6	0,9	-5,1	-5,7
	Gebrauchsgüterproduzenten	-	-0,9	-	-5,1	-4,3
	Verbrauchsgüterproduzenten	-	-1,6	-1,5	-8,4	-6,9
73	Chemnitzer Land	-1,9	-0,2	-0,3	-4,9	-4,7
	Vorleistungsgüterproduzenten und Energie	-	0,2	0,2	-6,4	-6,5
	Investitionsgüterproduzenten	-	-0,1	-	-4,3	-4,2
	Gebrauchsgüterproduzenten	-
	Verbrauchsgüterproduzenten	-8,3
77	Freiberg	-	0,7	0,3	-3,7	-4,4
	Vorleistungsgüterproduzenten und Energie	-	1,9	1,7	-2,9	-4,7
	Investitionsgüterproduzenten	-	-2,0	-2,8	-7,6	-5,7
	Gebrauchsgüterproduzenten	-	-0,9	-2,0	-3,1	-2,2
	Verbrauchsgüterproduzenten	-	-0,5	-0,5	-3,8	-3,3
78	Vogtlandkreis	-	-0,4	-0,2	-5,2	-4,8
	Vorleistungsgüterproduzenten und Energie	-	-0,7	-0,7	-5,0	-4,3
	Investitionsgüterproduzenten	-	-0,1	-0,1	-4,5	-4,3
	Gebrauchsgüterproduzenten	-	-0,7	-0,8	-7,0	-6,3
	Verbrauchsgüterproduzenten	-	-0,2	0,3	-5,4	-5,2
81	Mittlerer Erzgebirgskreis	-1,0	-0,1	0,0	-6,4	-6,3
	Vorleistungsgüterproduzenten und Energie	-	0,2	0,2	-5,8	-6,0
	Investitionsgüterproduzenten	-5,0	-1,0	-1,0	-10,3	-9,5
	Gebrauchsgüterproduzenten	-	-0,6	0,4	-3,8	-3,2
	Verbrauchsgüterproduzenten	-	-0,1	-	-4,4	-4,3

Bruttolohnsumme		Bruttogehaltsumme		Gesamtumsatz			Umsatz aus eigenen Erzeugnissen			Kreis-Nr.
insgesamt	je Arbeiter	insgesamt	je Angest.	insgesamt	darunter Ausland	je tätiger Person	zusammen	darunter Ausland	je tätiger Person	
-1,1	-1,1	0,2	0,6	1,7	2,8	1,9	1,5	2,9	1,6	61
-1,6	-3,3	-2,8	-2,1	-1,7	1,7	-2,7	-1,5	2,0	-2,4	
-0,6	0,3	1,9	2,3	3,3	2,4	4,0	3,2	2,5	3,9	
.	
-0,8	-1,4	-10,4	-10,0	23,8	40,7	23,4	27,4	53,0	27,0	66
-0,2	-1,8	2,1	2,9	-2,5	-21,3	-3,4	1,3	-19,6	0,3	
-1,0	-1,0	-17,4	-17,6	73,1	155,1	72,9	74,5	155,1	74,3	
.	
8,6	8,5	0,4	0,6	7,2	7,0	7,1	7,4	6,5	7,3	67
-17,6	-17,2	5,9	5,6	0,1	-9,0	0,4	-1,6	-19,5	-1,3	
13,4	13,2	-1,5	-1,3	6,5	7,5	6,4	6,8	7,3	6,7	
.	
0,5	0,8	-5,8	-5,3	-3,0	7,9	-2,7	-3,0	8,0	-2,7	71
0,5	0,9	-3,3	-3,1	-9,0	-7,5	-8,7	-9,1	-7,5	-8,8	
5,0	4,1	-10,9	-10,7	5,2	26,9	4,6	5,7	26,9	5,0	
-3,4	-3,4	-3,2	1,6	-17,6	-19,9	-16,9	-17,6	-22,0	-16,9	
-6,6	-5,2	-1,4	0,4	-9,0	-34,6	-7,5	-10,9	-34,6	-9,5	73
-0,2	0,1	-3,1	-2,9	-8,4	-14,2	-8,1	-9,5	-13,5	-9,3	
0,4	0,2	-3,1	-3,4	-8,8	-14,9	-9,0	-7,6	-10,6	-7,8	
0,2	0,2	-3,2	-3,0	-11,1	-14,9	-11,0	-11,4	-15,5	-11,4	
.	77
-5,9	-6,2	-4,8	-6,4	3,6	21,0	2,9	3,6	21,0	2,9	
-7,0	-8,5	-7,0	-9,4	-7,7	-7,5	-9,5	-8,0	-7,9	-9,7	
-6,7	-4,0	-1,6	-1,6	78,0	447,6	81,6	79,3	472,2	82,9	
0,5	2,6	-4,2	-6,3	3,3	83,7	4,2	3,5	80,7	4,4	78
-1,9	-1,4	3,6	3,9	-5,5	12,2	-5,0	-5,4	12,2	-5,0	
-0,3	-0,1	-0,7	0,2	-8,9	-2,7	-8,6	-9,0	-3,4	-8,7	
-3,1	-2,4	-9,1	-8,3	1,0	-7,7	1,7	0,7	-7,2	1,4	
1,7	1,8	6,3	6,5	-15,3	11,9	-15,2	-16,3	7,6	-16,2	81
-2,6	-1,8	1,2	1,7	-6,5	-10,8	-5,8	-5,8	-4,4	-5,1	
1,0	0,7	-3,4	-1,8	-10,2	-9,0	-10,0	-9,7	-9,1	-9,6	
-3,6	-3,6	3,6	4,0	1,7	-11,0	1,8	1,5	-11,6	1,6	
-3,3	-3,5	7,1	6,9	-0,9	-2,7	-1,1	-1,2	-3,3	-1,4	81
-7,2	-6,3	-1,0	0,0	11,8	-55,6	12,9	9,9	-55,6	11,0	
6,5	6,1	-6,5	-3,5	15,2	19,5	15,8	15,1	19,5	15,8	
-3,5	-3,5	0,8	1,2	-4,8	-47,4	-4,7	-3,7	-47,4	-3,6	

3. Ergebnisse der Betriebe nach Hauptgruppen und Kreisen

Noch: 3.2. Betriebe, Personen, Arbeitsstunden, Löhne, Gehälter, Umsatz – Veränderung zum Vormonat (in Prozent)

Kreis-Nr.	Kreis Regierungsbezirk	Betriebe	Tätige Personen		Geleistete Arbeits- stunden	Arbeits- stunden je tät. Person
			insgesamt	darunter Arbeiter		
82	Mittweida	-	-0,2	-0,4	-5,4	-5,2
	Vorleistungsgüterproduzenten und Energie	-	0,4	-0,2	-5,5	-5,9
	Investitionsgüterproduzenten	-	-0,3	-0,2	-6,2	-5,9
	Gebrauchsgüterproduzenten	-	-1,3	-0,6	-6,1	-4,8
	Verbrauchsgüterproduzenten	-	-1,3	-1,3	-2,9	-1,6
88	Stollberg	-	0,5	0,3	-6,6	-7,1
	Vorleistungsgüterproduzenten und Energie	-	1,3	1,2	-7,0	-8,1
	Investitionsgüterproduzenten	-	0,1	-0,4	-8,1	-8,2
	Gebrauchsgüterproduzenten	-	-1,5	-4,0	-11,8	-10,4
	Verbrauchsgüterproduzenten	-	-1,0	-1,1	-3,2	-2,3
91	Aue-Schwarzenberg	-	0,4	0,4	-5,1	-5,4
	Vorleistungsgüterproduzenten und Energie	-	0,3	0,4	-5,5	-5,8
	Investitionsgüterproduzenten	-	0,7	0,6	-4,5	-5,2
	Gebrauchsgüterproduzenten	-	-2,3	-0,6	-	2,3
	Verbrauchsgüterproduzenten	-	-	0,1	-5,8	-5,8
93	Zwickauer Land	-	-0,8	-1,3	-2,5	-1,7
	Vorleistungsgüterproduzenten und Energie	-	-0,1	-0,2	-5,2	-5,0
	Investitionsgüterproduzenten	-	-1,5	-2,2	-2,3	-0,8
	Gebrauchsgüterproduzenten	-
	Verbrauchsgüterproduzenten	-
	Regierungsbezirk Chemnitz	-0,3	0,0	0,0	-5,3	-5,3
	Vorleistungsgüterproduzenten und Energie	-	0,5	0,5	-5,4	-5,9
	Investitionsgüterproduzenten	-0,5	-0,2	-0,3	-5,5	-5,2
	Gebrauchsgüterproduzenten	-	-1,0	-1,0	-6,4	-5,5
	Verbrauchsgüterproduzenten	-0,7	-0,5	-0,4	-4,6	-4,1

Bruttolohnsumme		Bruttogehaltsumme		Gesamtumsatz			Umsatz aus eigenen Erzeugnissen			Kreis- Nr.
insgesamt	je Arbeiter	insgesamt	je Angest.	insgesamt	darunter Ausland	je tätiger Person	zusammen	darunter Ausland	je tätiger Person	
1,1	1,5	-1,3	-1,8	-4,7	-2,8	-4,5	-3,7	-2,8	-3,5	82
-1,3	-1,1	-0,8	-2,8	-3,4	-0,6	-3,8	-3,7	-0,6	-4,1	
6,2	6,4	2,6	3,2	-4,2	-6,1	-3,8	0,1	-6,3	0,5	
-2,7	-2,1	-1,2	2,0	-18,0	-24,7	-16,9	-18,6	-24,7	-17,5	
-0,9	0,4	-18,1	-16,9	-8,9	16,3	-7,6	-9,0	16,3	-7,7	
-1,9	-2,2	-1,7	-2,7	-6,9	-11,7	-7,3	-5,4	-9,3	-5,9	88
-3,1	-4,2	-4,1	-5,7	-4,1	-9,8	-5,3	-4,2	-9,7	-5,4	
2,1	2,5	-0,2	-1,2	-12,7	-11,7	-12,8	-5,4	6,6	-5,5	
-8,4	-4,6	6,3	0,2	-18,1	x	-16,9	-18,1	x	-16,9	
-3,4	-2,3	1,5	2,1	-10,5	-47,0	-9,6	-11,6	-47,7	-10,7	
3,1	2,7	5,3	5,0	-1,0	4,1	-1,4	-1,8	2,5	-2,2	91
9,0	8,6	10,2	9,9	2,8	5,3	2,5	2,8	3,1	2,5	
-5,2	-5,7	-2,0	-3,2	-6,5	-3,6	-7,1	-6,9	-3,5	-7,5	
-10,2	-9,6	-2,6	5,2	10,7	30,9	13,3	12,0	30,9	14,6	
-3,3	-3,4	0,6	0,9	-11,7	-3,4	-11,7	-14,3	-6,4	-14,3	
10,4	11,9	-0,7	-1,7	0,6	-3,8	1,5	1,0	-3,8	1,8	93
-0,5	-0,2	-8,2	-8,5	7,7	-9,3	7,8	8,1	-9,4	8,2	
17,6	20,2	3,0	1,9	-1,8	0,9	-0,3	-1,4	0,9	0,1	
.	
.	
1,3	1,4	-1,5	-1,6	1,1	5,1	1,1	1,3	5,2	1,3	
-2,0	-2,5	-1,4	-2,0	-3,0	-6,5	-3,5	-3,1	-7,0	-3,6	
5,3	5,6	-1,6	-1,6	4,6	10,3	4,8	5,0	10,1	5,2	
-3,5	-2,5	-1,2	-0,2	7,9	1,0	9,0	8,8	5,7	9,9	
-1,6	-1,1	-1,7	-0,9	-4,6	-5,1	-4,0	-5,6	-5,2	-5,1	

3. Ergebnisse der Betriebe nach Hauptgruppen und Kreisen

Noch: 3.2. Betriebe, Personen, Arbeitsstunden, Löhne, Gehälter, Umsatz – Veränderung zum Vormonat (in Prozent)

Kreis-Nr.	Kreis Regierungsbezirk	Betriebe	Tätige Personen		Geleistete Arbeits- stunden	Arbeits- stunden je tät. Person
			insgesamt	darunter Arbeiter		
62	Dresden, Stadt	-0,8	-0,2	-0,5	-4,1	-4,0
	Vorleistungsgüterproduzenten und Energie	-	-0,1	-1,0	-2,5	-2,4
	Investitionsgüterproduzenten	-	-0,2	0,2	-6,3	-6,1
	Gebrauchsgüterproduzenten	-22,2	-0,6	-	-2,1	-1,5
	Verbrauchsgüterproduzenten	-	-0,3	-0,6	-4,7	-4,5
63	Görlitz, Stadt	4,2	1,5	1,6	-11,6	-12,9
	Vorleistungsgüterproduzenten und Energie	-
	Investitionsgüterproduzenten	10,0
	Gebrauchsgüterproduzenten	-
	Verbrauchsgüterproduzenten	-	3,3	2,6	-5,0	-8,0
64	Hoyerswerda, Stadt	-	-0,8	-0,4	-7,3	-6,5
	Vorleistungsgüterproduzenten und Energie	-
	Investitionsgüterproduzenten	-
	Verbrauchsgüterproduzenten	-	-1,1	0,8	-4,0	-3,0
72	Bautzen	-	-0,4	-0,3	-7,5	-7,1
	Vorleistungsgüterproduzenten und Energie	-	0,2	0,4	-4,5	-4,7
	Investitionsgüterproduzenten	-	-0,9	-1,1	-11,0	-10,2
	Gebrauchsgüterproduzenten	-	-0,4	-0,9	-9,5	-9,1
	Verbrauchsgüterproduzenten	-	-0,7	0,3	-4,3	-3,6
80	Meißen	-	0,1	0,0	-5,7	-5,7
	Vorleistungsgüterproduzenten und Energie	-	-0,1	-0,4	-5,7	-5,6
	Investitionsgüterproduzenten	-	0,0	-	-8,4	-8,4
	Gebrauchsgüterproduzenten	-
	Verbrauchsgüterproduzenten	-
84	Niederschlesischer Oberlausitzkreis	-	0,5	0,6	-5,4	-5,9
	Vorleistungsgüterproduzenten und Energie	-	1,0	1,3	-3,9	-4,8
	Investitionsgüterproduzenten	-	-1,4	-1,3	-13,0	-11,8
	Gebrauchsgüterproduzenten	-
	Verbrauchsgüterproduzenten	-
85	Riesa-Großenhain	-1,2	0,1	0,1	-4,2	-4,4
	Vorleistungsgüterproduzenten und Energie	-	0,6	0,6	-3,9	-4,5
	Investitionsgüterproduzenten	-	-0,6	-1,3	-7,7	-7,2
	Gebrauchsgüterproduzenten	-50,0
	Verbrauchsgüterproduzenten	-
86	Löbau-Zittau	-	0,2	-0,2	-6,1	-6,3
	Vorleistungsgüterproduzenten und Energie	-	-0,5	-0,5	-7,8	-7,3
	Investitionsgüterproduzenten	-	0,6	0,2	-5,7	-6,2
	Gebrauchsgüterproduzenten	-	-1,2	-3,3	-6,0	-4,9
	Verbrauchsgüterproduzenten	-	1,1	0,7	-4,7	-5,7

Bruttolohnsumme		Bruttogehaltsumme		Gesamtumsatz			Umsatz aus eigenen Erzeugnissen			Kreis-Nr.
insgesamt	je Arbeiter	insgesamt	je Angest.	insgesamt	darunter Ausland	je tätiger Person	zusammen	darunter Ausland	je tätiger Person	
9,3	9,9	1,6	1,4	5,9	-11,3	6,1	7,8	-12,0	8,0	62
38,1	39,5	9,4	8,5	12,4	-21,4	12,6	17,6	-21,6	17,7	
2,2	2,0	8,0	8,7	0,4	35,8	0,6	0,9	38,0	1,1	
7,3	7,3	2,3	3,7	33,0	4,1	33,8	22,2	4,1	22,9	
-31,2	-30,8	-24,7	-24,7	-2,3	-15,3	-2,0	-3,0	-27,0	-2,7	
-5,0	-6,5	-5,9	-7,1	15,3	84,1	13,6	15,4	84,2	13,7	63
.	
.	
5,2	2,5	-2,7	-7,0	-17,1	-44,6	-19,8	-17,7	-44,6	-20,3	64
-0,1	0,3	-1,0	1,1	-15,0	-5,3	-14,3	-15,1	-5,3	-14,4	
.	
1,5	0,7	-4,4	0,7	-4,7	x	-3,6	-4,7	x	-3,6	72
-1,9	-1,7	1,6	2,6	29,0	-19,6	29,5	13,2	-17,8	13,7	
-1,2	-1,6	0,7	1,2	-9,6	-23,4	-9,8	-10,2	-17,0	-10,4	
-0,3	0,7	3,0	3,5	62,8	5,3	64,3	4,8	4,7	5,7	
-6,7	-5,9	-1,1	-2,4	68,0	-59,3	68,7	67,9	-59,3	68,7	
-5,8	-6,1	-0,6	2,1	18,5	-3,9	19,4	18,6	-3,9	19,5	80
-1,2	-1,2	-5,7	-6,0	-11,9	-18,3	-11,9	-10,7	-15,0	-10,7	
-4,3	-3,9	-11,3	-11,8	-1,8	15,0	-1,7	-2,3	15,4	-2,2	
1,9	1,9	-0,6	-0,7	-20,1	-24,2	-20,1	-18,3	-20,9	-18,3	
.	
19,6	18,8	10,6	10,4	3,9	6,3	3,4	4,2	6,4	3,7	84
32,3	30,6	17,5	17,4	3,5	3,5	2,5	4,3	3,6	3,3	
-4,5	-3,3	-7,7	-6,1	5,4	-1,1	6,9	4,7	-1,1	6,2	
.	85
-4,0	-4,1	-4,4	-4,7	-2,3	11,4	-2,4	-2,6	12,1	-2,7	
-3,5	-4,0	-5,6	-6,2	-1,1	12,2	-1,8	-0,7	13,0	-1,3	
-6,9	-5,6	0,1	-1,3	5,9	8,3	6,5	7,6	8,3	8,2	
.	
-1,9	-1,6	2,9	1,7	1,3	2,2	1,1	1,4	0,9	1,3	86
-2,7	-2,2	6,9	7,6	0,0	2,1	0,6	0,0	0,1	0,6	
-2,2	-2,4	3,1	1,9	7,8	12,6	7,2	8,2	12,4	7,6	
-2,5	0,8	-0,8	-5,3	-5,2	-23,0	-4,0	-4,0	-27,7	-2,8	
-0,4	-1,0	-1,5	-3,9	0,4	1,0	-0,7	0,4	1,6	-0,7	

3. Ergebnisse der Betriebe nach Hauptgruppen und Kreisen

Noch: 3.2. Betriebe, Personen, Arbeitsstunden, Löhne, Gehälter, Umsatz – Veränderung zum Vormonat (in Prozent)

Kreis-Nr.	Kreis Regierungsbezirk	Betriebe	Tätige Personen		Geleistete Arbeits- stunden	Arbeits- stunden je tät. Person
			insgesamt	darunter Arbeiter		
87	Sächsische Schweiz	-	0,1	0,2	-6,8	-6,9
	Vorleistungsgüterproduzenten und Energie	-	0,3	0,4	-6,5	-6,7
	Investitionsgüterproduzenten	-	0,3	0,6	-7,0	-7,3
	Gebrauchsgüterproduzenten	-
	Verbrauchsgüterproduzenten	-
90	Weißeritzkreis	-	-0,4	-0,4	-6,6	-6,2
	Vorleistungsgüterproduzenten und Energie	-	0,2	0,2	-6,1	-6,2
	Investitionsgüterproduzenten	-	-1,8	-2,4	-5,8	-4,1
	Gebrauchsgüterproduzenten	-	-0,5	-0,2	-8,3	-7,9
	Verbrauchsgüterproduzenten	-	-0,6	-0,3	-6,7	-6,2
92	Kamenz	0,6	-0,2	-0,1	-5,1	-4,9
	Vorleistungsgüterproduzenten und Energie	-	0,0	0,4	-4,7	-4,8
	Investitionsgüterproduzenten	-	0,2	-	-7,0	-7,2
	Gebrauchsgüterproduzenten	-	-7,8	-4,7	-3,9	4,2
	Verbrauchsgüterproduzenten	2,6	-0,1	-0,2	-4,1	-4,0
	Regierungsbezirk Dresden	-0,1	0,0	-0,1	-5,6	-5,6
	Vorleistungsgüterproduzenten und Energie	-	0,2	0,1	-4,4	-4,6
	Investitionsgüterproduzenten	0,3	-0,2	-0,3	-8,3	-8,1
	Gebrauchsgüterproduzenten	-6,7	-1,9	-1,8	-6,3	-4,5
	Verbrauchsgüterproduzenten	0,4	0,1	0,1	-3,9	-4,0

Bruttolohnsumme		Bruttogehaltsumme		Gesamtumsatz			Umsatz aus eigenen Erzeugnissen			Kreis-Nr.
insgesamt	je Arbeiter	insgesamt	je Angest.	insgesamt	darunter Ausland	je tätiger Person	zusammen	darunter Ausland	je tätiger Person	
2,7	2,4	2,2	2,4	-8,1	-6,8	-8,2	-7,6	-7,2	-7,6	87
6,2	5,8	0,5	0,5	-9,1	-4,6	-9,3	-8,0	-5,2	-8,3	
-1,9	-2,4	0,9	1,1	-6,4	24,5	-6,7	-6,4	24,5	-6,7	
.	
.	
-0,4	0,0	-10,2	-9,8	-6,7	5,9	-6,3	-6,8	5,5	-6,4	90
1,2	0,9	1,6	1,6	-4,7	15,1	-4,9	-4,6	14,9	-4,8	
-3,2	-0,8	0,1	0,5	-13,0	-18,3	-11,4	-13,2	-17,9	-11,6	
-2,4	-2,2	-27,0	-26,4	-9,3	3,4	-8,9	-9,7	2,4	-9,2	
-3,0	-2,7	-1,9	-0,9	-1,8	10,1	-1,2	-2,0	10,1	-1,4	
-2,2	-2,2	-0,6	0,0	-3,7	-9,1	-3,5	-2,6	-5,3	-2,3	92
0,0	-0,4	-2,9	-1,8	-4,4	-2,0	-4,4	-4,0	-2,8	-4,0	
-6,1	-6,1	-7,3	-7,8	-0,9	-12,8	-1,1	-6,8	-13,0	-7,0	
-11,9	-7,6	-23,2	-6,2	-12,3	-9,8	-4,9	-12,3	-9,8	-4,9	
-0,2	0,0	11,6	11,5	-4,0	-8,3	-3,9	-0,6	33,7	-0,6	
2,5	2,6	0,0	0,0	2,7	-3,9	2,8	2,3	-2,8	2,3	
11,3	11,2	4,6	4,2	3,2	-9,0	3,0	4,9	-8,9	4,7	
-1,3	-1,0	2,1	2,2	4,7	9,7	4,9	-1,5	13,5	-1,3	
-3,8	-2,1	-16,1	-14,3	18,8	-19,5	21,0	18,5	-20,3	20,8	
-13,0	-13,1	-13,0	-13,0	-0,8	-12,5	-0,9	0,2	-12,7	0,1	

3. Ergebnisse der Betriebe nach Hauptgruppen und Kreisen

Noch: 3.2. Betriebe, Personen, Arbeitsstunden, Löhne, Gehälter, Umsatz – Veränderung zum Vormonat (in Prozent)

Kreis-Nr.	Kreis Regierungsbezirk	Betriebe	Tätige Personen		Geleistete Arbeits- stunden	Arbeits- stunden je tät. Person
			insgesamt	darunter Arbeiter		
65	Leipzig, Stadt	-	-0,4	-0,3	-5,1	-4,7
	Vorleistungsgüterproduzenten und Energie	-	-0,1	-0,3	-4,0	-3,9
	Investitionsgüterproduzenten	-	-0,6	-0,1	-5,7	-5,1
	Gebrauchsgüterproduzenten	-	-2,8	-4,0	-	2,9
	Verbrauchsgüterproduzenten	-	-0,1	-0,5	-5,7	-5,5
74	Delitzsch	-	0,2	0,4	-4,9	-5,1
	Vorleistungsgüterproduzenten und Energie	-	0,2	0,5	-5,7	-5,9
	Investitionsgüterproduzenten	-	0,2	0,6	-5,2	-5,4
	Gebrauchsgüterproduzenten	-
	Verbrauchsgüterproduzenten	-
75	Döbeln	-	0,4	0,1	-6,0	-6,4
	Vorleistungsgüterproduzenten und Energie	-	0,1	-	-5,3	-5,4
	Investitionsgüterproduzenten	-	0,0	-0,5	-6,3	-6,4
	Gebrauchsgüterproduzenten	-	1,8	4,8	-4,3	-6,0
	Verbrauchsgüterproduzenten	-	1,1	0,9	-6,4	-7,5
79	Leipziger Land	-	1,2	2,0	-3,8	-4,9
	Vorleistungsgüterproduzenten und Energie	-	2,9	4,0	-2,7	-5,5
	Investitionsgüterproduzenten	-	-0,9	-0,3	-2,5	-1,6
	Gebrauchsgüterproduzenten	-	-3,4	-3,6	-14,7	-11,7
	Verbrauchsgüterproduzenten	-	1,4	2,2	-5,2	-6,6
83	Muldentalkreis	-	0,4	0,2	-5,8	-6,1
	Vorleistungsgüterproduzenten und Energie	-	1,0	0,9	-5,2	-6,1
	Investitionsgüterproduzenten	-	-0,6	-1,1	-5,9	-5,4
	Verbrauchsgüterproduzenten	-	-	-	-7,4	-7,4
89	Torgau-Oschatz	-	-0,4	-0,6	-4,9	-4,5
	Vorleistungsgüterproduzenten und Energie	-	0,5	0,7	-3,1	-3,6
	Investitionsgüterproduzenten	-	-0,6	-1,4	-10,0	-9,5
	Gebrauchsgüterproduzenten	-
	Verbrauchsgüterproduzenten	-
	Regierungsbezirk Leipzig	-	0,1	0,2	-5,1	-5,2
	Vorleistungsgüterproduzenten und Energie	-	0,7	0,9	-4,4	-5,1
	Investitionsgüterproduzenten	-	-0,4	-0,3	-5,6	-5,2
	Gebrauchsgüterproduzenten	-	-2,3	-2,3	-7,1	-5,0
	Verbrauchsgüterproduzenten	-	0,2	-0,1	-5,3	-5,5

Bruttolohnsumme		Bruttogehaltsumme		Gesamtumsatz			Umsatz aus eigenen Erzeugnissen			Kreis-Nr.
insgesamt	je Arbeiter	insgesamt	je Angest.	insgesamt	darunter Ausland	je tätiger Person	zusammen	darunter Ausland	je tätiger Person	
2,7	3,1	1,3	1,7	9,7	54,7	10,1	10,8	56,6	11,2	65
-1,1	-0,8	1,8	1,4	-1,0	-2,3	-0,9	-0,7	-2,0	-0,6	
-0,7	-0,6	-1,9	-0,7	21,3	102,7	22,0	23,5	107,7	24,2	
-1,2	2,9	2,7	-0,5	-41,9	-72,5	-40,3	-42,6	-72,5	-41,0	
15,2	15,8	7,7	7,4	5,6	87,6	5,7	5,9	87,6	6,1	
2,7	2,3	4,0	4,1	-8,1	-22,3	-8,3	-9,2	-22,4	-9,4	74
0,5	0,0	0,6	1,1	-4,3	-11,0	-4,5	-6,4	-11,1	-6,5	
1,2	0,6	0,7	1,2	-17,2	-37,6	-17,4	-17,6	-37,6	-17,8	
.	
-1,9	-2,1	-3,6	-4,9	-1,7	17,6	-2,1	-0,9	16,4	-1,3	75
-4,6	-4,6	-8,8	-9,3	7,1	80,4	6,9	6,5	77,3	6,3	
-0,1	0,4	0,7	-1,3	4,8	10,8	4,8	5,7	9,9	5,7	
-2,0	-6,5	-	7,0	20,7	103,8	18,6	20,7	103,8	18,6	
-3,0	-3,9	-6,8	-8,4	-15,9	-24,8	-16,8	-18,3	-24,4	-19,2	
0,4	-1,6	-1,5	-1,2	-28,9	-75,3	-29,7	-30,3	-75,4	-31,2	79
2,4	-1,5	-5,2	-5,7	-38,5	-80,9	-40,3	-40,8	-80,9	-42,5	
-4,1	-3,7	3,7	5,8	-9,4	66,9	-8,5	-9,7	73,3	-8,9	
-5,9	-2,4	1,2	3,9	-15,3	-57,8	-12,2	-12,7	-62,1	-9,6	
2,0	-0,2	0,3	0,1	-2,2	-26,0	-3,6	-1,7	-22,8	-3,1	
-0,3	-0,5	3,3	2,4	-4,5	0,8	-4,8	-4,8	1,5	-5,1	83
0,5	-0,4	1,7	0,5	-7,0	-3,6	-8,0	-7,8	-2,7	-8,7	
-2,1	-1,1	5,5	4,9	2,4	7,0	3,0	3,1	7,0	3,7	
-0,3	-0,3	6,2	6,2	-3,4	-1,4	-3,4	-3,3	-1,4	-3,3	
6,3	6,9	8,4	8,0	0,0	4,1	0,3	-2,9	-3,5	-2,5	89
11,4	10,7	11,2	11,2	1,0	6,4	0,5	-2,5	-1,0	-3,0	
-4,5	-3,1	1,6	0,3	-7,0	-36,6	-6,5	-11,9	-34,9	-11,4	
.	
.	
1,7	1,5	1,5	1,5	-4,3	-5,9	-4,4	-4,7	-6,4	-4,9	
1,6	0,7	0,2	-0,2	-10,7	-30,5	-11,4	-12,4	-32,5	-13,0	
-0,8	-0,6	-0,3	0,3	5,6	35,2	6,0	6,3	36,3	6,7	
-4,5	-2,3	0,6	2,7	-18,8	-49,8	-16,9	-18,1	-51,1	-16,2	
7,0	7,1	6,9	6,3	-3,2	13,7	-3,3	-2,8	14,8	-2,9	

4. Ergebnisse der fachlichen Betriebsteile nach Wirtschaftszweigen
4.1. Fachliche Betriebsteile, tätige Personen und Umsatz

Monat Mai 2004

WZ 2003	Wirtschaftszweig Hauptgruppe	Fachliche Betriebs- teile	Tätige Personen		Umsatz	
			insgesamt	darunter Arbeiter	insgesamt	darunter Ausland
					1 000 €	
10	Kohlenbergbau, Torfgewinnung	2
CA	Kohlenbergbau, Torfgewinnung, Gew. v. Erdöl, Erdgas usw.	2
14	Gew. v. Steinen u. Erden, sonst. Bergbau	102
CB	Erzbergbau, Gew. v. Steinen u. Erden, sonst. Bergbau	102
C	Bergbau u. Gewinnung v. Steinen u. Erden	104	3 563	2 664	47 087	1 069
15	Ernährungsgewerbe	472
16	Tabakverarbeitung	1
DA	Ernährungsgewerbe u. Tabakverarbeitung	473	23 432	16 375	477 437	14 967
17	Textilgewerbe	184	11 164	8 626	75 798	23 096
18	Bekleidungsgewerbe	41	1 878	1 350	10 201	558
DB	Textil- u. Bekleidungsgewerbe	225	13 042	9 976	85 999	23 655
DC	Ledergewerbe	14
DD	Holzgewerbe (oh. H. v. Möbeln)	98	4 029	3 236	56 069	.
21	Papiergewerbe	90	5 672	4 297	87 605	34 798
22	Verlagsgew., Druckgew., Vervielf. bespielter Tonträger usw.	114	7 305	3 421	78 434	5 272
DE	Papier-, Verlags- u. Druckgewerbe	204	12 977	7 718	166 039	40 070
DF	Kokerei, Mineralölverarb., H. u. Verarb. v. Spalt-, Brutstoffen	2
DG	H. v. chemischen Erzeugnissen	105	8 816	5 159	119 320	52 564
DH	H. v. Gummi- u. Kunststoffwaren	189	9 148	7 113	83 659	20 117
DI	Glasgewerbe, H. v. Keramik, Verarb. v. Steinen u. Erden	257	11 245	8 271	122 276	17 858
27	Metallerzeugung u. -bearbeitung	84	7 868	6 416	145 882	46 021
28	H. v. Metallerzeugnissen	595	28 133	21 637	237 765	26 573
DJ	Metallerzeugung u. -bearbeitung, H. v. Metallerzeugnissen	679	36 001	28 053	383 647	72 594
DK	Maschinenbau	546	34 182	21 788	360 091	150 180
30	H. v. Büromaschinen, DV-Geräten u. -Einrichtungen	11	746	462	4 338	465
31	H. v. Geräten der Elektrizitätserzeugung, -verteilung u. Ä.	208	12 597	8 433	120 471	30 165
32	Rundfunk- u. Nachrichtentechnik	70	13 065	6 262	264 424	83 450
33	Medizin-, Mess-, Steuer-, Regelungstechnik, Optik, H. v. Uhren	155	5 862	3 534	44 221	12 806
DL	H. v. Büromaschinen; Elektrotechnik, Feinmechanik, Optik	444	32 270	18 691	433 454	126 886
34	H. v. Kraftwagen u. Kraftwagenteilen	111	20 513	16 950	594 967	278 591
35	Sonstiger Fahrzeugbau	28	5 445	3 901	90 384	39 734
DM	Fahrzeugbau	139	25 958	20 851	685 351	318 325
36	H. v. Möbeln, Schmuck, Musikinstr., Sportgeräten, Spielw.	142	6 848	5 422	55 800	9 175
37	Recycling	26	565	408	8 713	1 611
DN	H. v. Möbeln, Schmuck, Musikinstr., Sportg., Spielw.; Recycl.	168	7 413	5 830	64 513	10 787
D	Verarbeitendes Gewerbe	3 543	219 504	153 913	3 045 886	862 403
A+EN	Vorleistungsgüterproduzenten und Energie	1 578	92 038	66 140	1 176 322	315 165
B	Investitionsgüterproduzenten	1 123	79 971	55 918	1 190 988	490 862
GG	Gebrauchsgüterproduzenten	147	7 870	5 833	85 370	15 808
VG	Verbrauchsgüterproduzenten	799	43 188	28 686	640 294	41 637
	Insgesamt	3 647	223 067	156 577	3 092 973	863 472

4. Ergebnisse der fachlichen Betriebsteile nach Wirtschaftszweigen

Monat Mai 2004

4.2. Fachliche Betriebsteile, tätige Personen und Umsatz – Veränderung zum Vormonat (in Prozent)

WZ 2003	Wirtschaftszweig Hauptgruppe	Fachliche Betriebs- teile	Tätige Personen		Umsatz	
			insgesamt	darunter Arbeiter	insgesamt	darunter Ausland
10	Kohlenbergbau, Torfgewinnung	-
CA	Kohlenbergbau, Torfgewinnung, Gew. v. Erdöl, Erdgas usw.	-
14	Gew. v. Steinen u. Erden, sonst. Bergbau	-3,8
CB	Erzbergbau, Gew. v. Steinen u. Erden, sonst. Bergbau	-3,8
C	Bergbau u. Gewinnung v. Steinen u. Erden	-3,7	0,5	0,6	-4,1	1,4
15	Ernährungsgewerbe	0,6
16	Tabakverarbeitung	-
DA	Ernährungsgewerbe u. Tabakverarbeitung	0,6	0,2	0,3	-1,4	-7,2
17	Textilgewerbe	-1,1	-1,1	-1,1	-6,7	-10,5
18	Bekleidungsgewerbe	2,5	-0,6	-0,5	-17,1	-44,2
DB	Textil- u. Bekleidungsgewerbe	-0,4	-1,0	-1,0	-8,1	-11,8
DC	Ledergewerbe	7,7
DD	Holzgewerbe (oh. H. v. Möbeln)	-	0,7	0,8	-3,1	.
21	Papiergewerbe	-	0,1	-0,1	-5,8	-5,2
22	Verlags- u. Druckgew., Vervielf. bespielter Tonträger usw.	-	-0,3	-1,2	5,9	41,1
DE	Papier-, Verlags- u. Druckgewerbe	-	-0,1	-0,6	-0,6	-0,9
DF	Kokerei, Mineralölverarb., H. u. Verarb. v. Spalt-, Brutstoffen	-
DG	H. v. chemischen Erzeugnissen	1,0	0,5	0,5	-15,7	-25,5
DH	H. v. Gummi- u. Kunststoffwaren	-	-0,2	0,0	-5,1	2,4
DI	Glasgewerbe, H. v. Keramik, Verarb. v. Steinen u. Erden	-	0,4	0,7	-2,2	-1,9
27	Metallerzeugung u. -bearbeitung	1,2	0,3	0,2	-2,8	14,5
28	H. v. Metallerzeugnissen	0,3	0,6	0,4	-1,1	-5,0
DJ	Metallerzeugung u. -bearbeitung, H. v. Metallerzeugnissen	0,4	0,5	0,3	-1,7	6,5
DK	Maschinenbau	-0,4	-0,4	-0,5	2,9	11,0
30	H. v. Büromaschinen, DV-Geräten u. -Einrichtungen	-	0,9	1,3	-6,7	-29,8
31	H. v. Geräten der Elektrizitätserzeugung, -verteilung u. Ä.	1,0	0,0	0,0	-4,6	-10,8
32	Rundfunk- u. Nachrichtentechnik	-	0,7	-0,6	18,0	-20,3
33	Medizin-, Mess-, Steuer-, Regelungstechnik, Optik, H. v. Uhren	0,6	0,7	0,7	-6,9	-5,8
DL	H. v. Büromaschinen; Elektrotechnik, Feinmechanik, Optik	0,7	0,4	0,0	7,7	-16,9
34	H. v. Kraftwagen u. Kraftwagenteilen	-	-0,2	-0,2	2,9	6,9
35	Sonstiger Fahrzeugbau	-	-0,3	-0,2	39,7	153,9
DM	Fahrzeugbau	-	-0,2	-0,2	6,6	15,2
36	H. v. Möbeln, Schmuck, Musikinstr., Sportgeräten, Spielw.	0,7	-1,4	-1,3	0,6	-9,2
37	Recycling	-	1,4	-0,2	-2,4	-4,2
DN	H. v. Möbeln, Schmuck, Musikinstr., Sportg., Spielw.; Recycl.	0,6	-1,1	-1,2	0,2	-8,5
D	Verarbeitendes Gewerbe	0,3	0,0	-0,1	0,9	0,6
A+EN	Vorleistungsgüterproduzenten und Energie	0,1	0,3	0,1	-0,9	-12,8
B	Investitionsgüterproduzenten	0,2	0,0	-0,1	3,2	13,1
GG	Gebrauchsgüterproduzenten	-0,7	-1,2	-1,4	12,9	-13,8
VG	Verbrauchsgüterproduzenten	0,4	-0,2	-0,2	-1,8	-6,2
	Insgesamt	0,1	0,0	-0,1	0,8	0,6

4. Ergebnisse der fachlichen Betriebsteile nach Wirtschaftszweigen

Monat Mai 2004

4.3. Fachliche Betriebsteile, tätige Personen und Umsatz – Veränderung zum Vorjahresmonat (in Prozent)

WZ 2003	Wirtschaftszweig Hauptgruppe	Fachliche Betriebs- teile	Tätige Personen		Umsatz	
			insgesamt	darunter Arbeiter	insgesamt	darunter Ausland
10	Kohlenbergbau, Torfgewinnung	-
CA	Kohlenbergbau, Torfgewinnung, Gew. v. Erdöl, Erdgas usw.	-
14	Gew. v. Steinen u. Erden, sonst. Bergbau	13,3
CB	Erzbergbau, Gew. v. Steinen u. Erden, sonst. Bergbau	13,3
C	Bergbau u. Gewinnung v. Steinen u. Erden	13,0	5,0	6,6	4,7	3,4
15	Ernährungsgewerbe	24,5
16	Tabakverarbeitung	-
DA	Ernährungsgewerbe u. Tabakverarbeitung	24,5	9,9	11,0	16,4	17,3
17	Textilgewerbe	-5,2	-8,0	-8,9	-14,0	-5,6
18	Bekleidungs-gewerbe	-14,6	-11,6	-13,0	-14,7	-28,0
DB	Textil- u. Bekleidungs-gewerbe	-7,0	-8,6	-9,4	-14,1	-6,2
DC	Ledergewerbe	-22,2
DD	Holzgewerbe (oh. H. v. Möbeln)	15,3	10,3	10,6	4,6	.
21	Papiergewerbe	-3,2	-0,8	-1,7	2,6	2,6
22	Verlags-gew., Druck-gew., Vervielf. bespielter Tonträger usw.	-0,9	-0,6	-0,9	5,1	18,8
DE	Papier-, Verlags- u. Druck-gewerbe	-1,9	-0,7	-1,4	3,8	4,4
DF	Kokerei, Mineralölverarb., H. u. Verarb. v. Spalt-, Brutstoffen	-
DG	H. v. chemischen Erzeugnissen	7,1	3,1	4,6	-5,0	-13,8
DH	H. v. Gummi- u. Kunststoffwaren	3,3	4,4	4,3	2,6	15,3
DI	Glasgewerbe, H. v. Keramik, Verarb. v. Steinen u. Erden	4,0	0,5	0,2	-4,4	9,9
27	Metallerzeugung u. -bearbeitung	-3,4	0,5	1,4	29,4	85,1
28	H. v. Metallerzeugnissen	6,1	4,1	4,1	11,6	3,0
DJ	Metallerzeugung u. -bearbeitung, H. v. Metallerzeugnissen	4,8	3,3	3,4	17,7	43,3
DK	Maschinenbau	3,8	0,7	1,2	10,4	14,8
30	H. v. Büromaschinen, DV-Geräten u. -Einrichtungen	-8,3	-12,4	-6,1	16,8	85,3
31	H. v. Geräten der Elektrizitätserzeugung, -verteilung u. Ä.	6,7	2,8	2,5	14,6	32,9
32	Rundfunk- u. Nachrichtentechnik	9,4	6,5	5,2	27,9	-15,9
33	Medizin-, Mess-, Steuer-, Regelungstechnik, Optik, H. v. Uhren	10,7	6,9	7,7	-19,2	-7,2
DL	H. v. Büromaschinen; Elektrotechnik, Feinmechanik, Optik	8,0	4,6	4,1	17,1	-6,7
34	H. v. Kraftwagen u. Kraftwagenteilen	4,7	3,3	3,0	3,3	-3,9
35	Sonstiger Fahrzeugbau	-	-13,5	-16,6	39,9	105,7
DM	Fahrzeugbau	3,7	-0,7	-1,4	7,0	3,0
36	H. v. Möbeln, Schmuck, Musikinstr., Sportgeräten, Spielw.	-3,4	-4,8	-5,3	4,0	10,3
37	Recycling	-13,3	-3,6	-3,8	18,3	103,4
DN	H. v. Möbeln, Schmuck, Musikinstr., Sportg., Spielw.; Recycl.	-5,1	-4,8	-5,2	5,7	18,4
D	Verarbeitendes Gewerbe	5,5	1,9	1,7	9,0	4,6
A+EN	Vorleistungsgüterproduzenten und Energie	5,2	3,7	3,4	10,6	1,4
B	Investitionsgüterproduzenten	4,9	0,2	0,3	5,9	6,0
GG	Gebrauchsgüterproduzenten	-2,6	-2,5	-3,4	14,8	8,2
VG	Verbrauchsgüterproduzenten	9,6	2,2	1,9	10,8	12,8
	Insgesamt	5,7	1,9	1,8	8,9	4,6

5. Ergebnisse der Betriebe nach Hauptgruppen und Beschäftigtengrößenklassen¹⁾
Betriebe, tätige Personen und Gesamtumsatz

Monat Mai 2004

Hauptgruppe	Betriebe insgesamt	Davon Betriebe mit ... tätigen Personen					
		unter 50	50 - 99	100 - 249	250 - 499	500 - 999	1 000 u. mehr
Betriebe							
A + EN	1 280	777	291	157	35	15	5
B	919	530	193	140	39	14	3
GG	122	70	27	23	2	-	-
VG	639	384	139	92	19	4	1
Insgesamt	2 960	1 761	650	412	95	33	9
Tätige Personen							
A + EN	94 638	20 384	20 050	23 928	11 397	9 063	9 816
B	81 067	14 987	13 153	20 433	12 625	.	.
GG	8 228	2 139	1 837	.	.	-	-
VG	43 699	11 330	9 213
Insgesamt	227 632	48 840	44 253	61 283	30 729	21 905	20 622
Gesamtumsatz (in 1 000 €)²⁾							
A + EN	1 277 445	200 731	202 002	310 793	200 236	108 713	254 971
B	1 249 445	115 266	116 238	274 558	236 811	.	.
GG	88 993	15 167	13 867	.	.	-	-
VG	702 383	84 119	157 925
Insgesamt	3 318 266	415 282	490 031	820 423	595 873	412 116	584 540

1) Die Größenklassen werden zu Beginn des Jahres festgelegt und bleiben bis zum Jahresende erhalten.

2) Abweichungen zu 'Betriebe insgesamt' entstehen durch Runden in unterschiedlichen Aggregationsstufen.

Abkürzungen :
A - Vorleistungsgüterproduzenten
B - Investitionsgüterproduzenten
GG - Gebrauchsgüterproduzenten
VG - Verbrauchsgüterproduzenten
EN - Energie (ohne Energie- und Wasserversorgung)

Zuordnung der Klassen (Viersteller) der WZ 2003 zu den Hauptgruppen

Klasse	Haupt- gruppe	Klasse	Haupt- gruppe	Klasse	Haupt- gruppe	Klasse	Haupt- gruppe	Klasse	Haupt- gruppe
10.10	EN	17.13	A	22.32	VG	26.65	A	29.53	B
10.20	EN	17.14	A	22.33	VG	26.66	A	29.54	B
10.30	EN	17.15	A	23.10	EN	26.70	A	29.55	B
11.10	EN	17.16	A	23.20	EN	26.81	A	29.56	B
11.20	EN	17.17	A	23.30	EN	26.82	A	29.60	B
12.00	EN	17.21	A	24.11	A	27.10	A	29.71	GG
13.10	A	17.22	A	24.12	A	27.21	A	29.72	GG
13.20	A	17.23	A	24.13	A	27.22	A	30.01	B
14.11	A	17.24	A	24.14	A	27.31	A	30.02	B
14.12	A	17.25	A	24.15	A	27.32	A	31.10	B
14.13	A	17.30	A	24.16	A	27.33	A	31.20	A
14.21	A	17.40	VG	24.17	A	27.34	A	31.30	A
14.22	A	17.51	VG	24.20	A	27.41	A	31.40	A
14.30	A	17.52	VG	24.30	A	27.42	A	31.50	A
14.40	A	17.53	VG	24.41	VG	27.43	A	31.61	A
14.50	A	17.54	VG	24.42	VG	27.44	A	31.62	A
15.11	VG	17.60	A	24.51	VG	27.45	A	32.10	A
15.12	VG	17.71	VG	24.52	VG	27.51	A	32.20	B
15.13	VG	17.72	VG	24.61	A	27.52	A	32.30	GG
15.20	VG	18.10	VG	24.62	A	27.53	A	33.10	B
15.31	VG	18.21	VG	24.63	A	27.54	A	33.20	B
15.32	VG	18.22	VG	24.64	A	28.11	B	33.30	B
15.33	VG	18.23	VG	24.65	A	28.12	B	33.40	GG
15.41	VG	18.24	VG	24.66	A	28.21	B	33.50	GG
15.42	VG	18.30	VG	24.70	A	28.22	B	34.10	B
15.43	VG	19.10	VG	25.11	A	28.30	B	34.20	B
15.51	VG	19.20	VG	25.12	A	28.40	A	34.30	B
15.52	VG	19.30	VG	25.13	A	28.51	A	35.11	B
15.61	A	20.10	A	25.21	A	28.52	A	35.12	B
15.62	A	20.20	A	25.22	A	28.61	A	35.20	B
15.71	A	20.30	A	25.23	A	28.62	A	35.30	B
15.72	A	20.40	A	25.24	A	28.63	A	35.41	GG
15.81	VG	20.51	A	26.11	A	28.71	A	35.42	GG
15.82	VG	20.52	A	26.12	A	28.72	A	35.43	GG
15.83	VG	21.11	A	26.13	A	28.73	A	35.50	GG
15.84	VG	21.12	A	26.14	A	28.74	A	36.11	GG
15.85	VG	21.21	A	26.15	A	28.75	A	36.12	GG
15.86	VG	21.22	A	26.21	A	29.11	B	36.13	GG
15.87	VG	21.23	A	26.22	A	29.12	B	36.14	GG
15.88	VG	21.24	A	26.23	A	29.13	B	36.15	GG
15.89	VG	21.25	A	26.24	A	29.14	B	36.21	GG
15.91	VG	22.11	VG	26.25	A	29.21	B	36.22	GG
15.92	VG	22.12	VG	26.26	A	29.22	B	36.30	GG
15.93	VG	22.13	VG	26.30	A	29.23	B	36.40	VG
15.94	VG	22.14	VG	26.40	A	29.24	B	36.50	VG
15.95	VG	22.15	VG	26.51	A	29.31	B	36.61	VG
15.96	VG	22.21	VG	26.52	A	29.32	B	36.62	VG
15.97	VG	22.22	VG	26.53	A	29.41	B	36.63	VG
15.98	VG	22.23	VG	26.61	A	29.42	B	37.10	A
16.00	VG	22.24	VG	26.62	A	29.43	B	37.20	A
17.11	A	22.25	VG	26.63	A	29.51	B		
17.12	A	22.31	VG	26.64	A	29.52	B		

Hauptgruppen :

A - Vorleistungsgüterproduzenten
 B - Investitionsgüterproduzenten

GG - Gebrauchsgüterproduzenten
 VG - Verbrauchsgüterproduzenten

EN - Energie (ohne Energie- u. Wasserversorgung)

Verteilung der WZ 2003-Positionen über die Kategorien der aggregierten Klassifikation (Hauptgruppen)

WZ 2003	Wirtschaftszweig	Hauptgruppe	WZ 2003	Wirtschaftszweig	Hauptgruppe
13	Erzbergbau	A	33.2	H. v. Mess-, Kontroll-, Navigations- u. ä. Instrumenten usw.	B
14	Gew. v. Steinen u. Erden, sonst. Bergbau	A			
15.6	Mahl- u. Schäl- u. Mühlen, H. v. Stärke u. -erzeugn.	A	33.3	H. v. industriellen Prozesssteuerungs- einrichtungen	B
15.7	H. v. Futtermitteln	A			
17.1	Spinnstoffaufbereitung u. Spinnerei	A	34	H. v. Kraftwagen u. Kraftwagenteilen	B
17.2	Weberei	A	35.1	Schiff- u. Bootsbau	B
17.3	Textilveredlung	A	35.2	Bahnindustrie	B
17.6	H. v. gewirktem u. gestricktem Stoff	A	35.3	Luft- u. Raumfahrzeugbau	B
20	Holzgewerbe (oh. H. v. Möbeln)	A			
21	Papiergewerbe	A	29.7	H. v. Haushaltsgeräten a. n. g.	GG
24.1	H. v. chemischen Grundstoffen	A	32.3	H. v. Rundfunk- u. Fernsehgeräten, phonotechn. Geräten usw.	GG
24.2	H. v. Schädlingsbekämpfungsmitteln u. Pflanzenschutzmitteln usw.	A	33.4	H. v. optischen u. fotografischen Geräten	GG
24.3	H. v. Anstrichmitteln, Druckfarben u. Kitt	A	33.5	H. v. Uhren	GG
24.6	H. v. sonst. chemischen Erzeugnissen	A	35.4	H. v. Kraftfahrzeugen, Fahrrädern, Behindertenfahrz.	GG
24.7	H. v. Chemiefasern	A	35.5	Fahrzeugbau a. n. g.	GG
25	H. v. Gummi- u. Kunststoffwaren	A	36.1	H. v. Möbeln	GG
26	Glasgewerbe, H. v. Keramik, Verarb. v. Steinen u. Erden	A	36.2	H. v. Schmuck u. ähnlichen Erzeugnissen	GG
			36.3	H. v. Musikinstrumenten	GG
27	Metallerzeugung u. -bearbeitung	A			
28.4	H. v. Schmiede-, Press-, Zieh-, Stanzteilen usw.	A	15.1	Schlachten u. Fleischverarbeitung	VG
28.5	Oberflächenveredlung, Wärmebehandlung u. Mechanik a. n. g.	A	15.2	Fischverarbeitung	VG
			15.3	Obst- u. Gemüseverarbeitung	VG
28.6	H. v. Schneidwaren, Werkzeugen, Schlössern u. Beschlägen	A	15.4	H. v. pflanzlichen u. tierischen Ölen u. Fetten	VG
			15.5	Milchverarbeitung	VG
28.7	H. v. sonst. Metallwaren	A	15.8	Sonst. Ernährungsgewerbe (oh. Getränkeherst.)	VG
31.2	H. v. Elektrizitätsverteilungs-, -schaltanlagen	A	15.9	H. v. Getränken	VG
31.3	H. v. isolierten Elektrokabeln, -leitungen, -drähten	A	16	Tabakverarbeitung	VG
31.4	H. v. Akkumulatoren u. Batterien	A	17.4	H. v. konfektionierten Textilwaren (oh. Bekleidung)	VG
31.5	H. v. elektrischen Lampen u. Leuchten	A	17.5	Sonst. Textilgewerbe (oh. H. v. Maschenware)	VG
31.6	H. v. elektrischen Ausrüstungen a. n. g.	A	17.7	H. v. gewirkten u. gestrickten Fertigerzeugnissen	VG
32.1	H. v. elektronischen Bauelementen	A	18	Bekleidungsgewerbe	VG
37	Recycling	A	19	Ledergewerbe	VG
			22	Verlagsgew., Druckgew., Vervielf. bespielter Tonträger usw.	VG
28.1	Stahl- u. Leichtmetallbau	B			
28.2	Kessel- u. Behälterbau (oh. H. v. Dampfkesseln)	B	24.4	H. v. pharmazeutischen Erzeugnissen	VG
28.3	H. v. Dampfkesseln (oh. Zentralheizungskessel)	B	24.5	H. v. Seifen, Wasch-, Reinigungs- u. Körperpflegemitteln sowie von Duftstoffen	VG
29.1	H. v. Masch. f. d. Erzeugung u. Nutzung v. mech. Energie	B	36.4	H. v. Sportgeräten	VG
29.2	H. v. sonst. nicht wirtschaftszweigspezif. Masch.	B	36.5	H. v. Spielwaren	VG
29.3	H. v. land- u. forstwirtschaftlichen Maschinen	B	36.6	H. v. sonst. Erzeugnissen	VG
29.4	H. v. Werkzeugmaschinen	B			
29.5	H. v. Masch. f. sonst. best. Wirtschaftszweige	B	10	Kohlenbergbau, Torfgewinnung	EN
29.6	H. v. Waffen u. Munition	B	11	Gew. v. Erdöl u. Erdgas, Erbringung damit verbundener Dienstleistungen	EN
30	H. v. Büromaschinen, DV-Geräten, -Einrichtungen	B			
31.1	H. v. Elektromotoren, Generatoren, Transformatoren	B	12	Bergbau auf Uran- u. Thoriumerze	EN
32.2	H. v. Geräten u. Einrichtungen d. Telekommunikationstechnik	B	23	Kokerei, Mineralölverarb., H. u. Verarb. v. Spalt- u. Brutstoffen	EN
33.1	H. v. medizinischen Geräten u. orthopädischen Erzeugnissen	B			

Hauptgruppen:

A - Vorleistungsgüterproduzenten GG - Gebrauchsgüterproduzenten EN - Energie (ohne Energie- u. Wasserversorgung)
 B - Investitionsgüterproduzenten VG - Verbrauchsgüterproduzenten

Erläuterungen

In der vorliegenden Veröffentlichung werden die statistischen Ergebnisse aus den monatlichen Erhebungen für Betriebe (einschließlich Einbetriebsunternehmen) des Verarbeitenden Gewerbes sowie des Bergbaus und der Gewinnung von Steinen und Erden des Freistaates Sachsen zusammenfassend dokumentiert. Die Darstellung der Ergebnisse erfolgt seit Januar 2003 gemäß der Klassifikation der Wirtschaftszweige, Ausgabe 2003 (WZ 2003). Die Umstellung der WZ 93 auf die WZ 2003 wurde weitgehend maschinell durchgeführt (Umsetzung alter Codes in neue Codes). Die Änderungen in der Struktur der WZ 2003 waren begrenzt und betrafen u. a. die Wirtschaftszweige 27.35 und 29.40 der WZ 93. Die hier vorgelegten Zahlen können sich infolge der am Ende jeden Kalenderjahres durchgeführten Jahreskorrektur noch verändern. Insofern tragen sie vorläufigen Charakter.

Durch die einmal jährlich durchzuführende Berichtskreisaktualisierung (insbesondere durch Absteiger und Aufsteiger) kommt es regelmäßig zu Beginn eines neuen Berichtsjahres zu Änderungen des Kreises der Berichtspflichtigen, die sich auch in den entsprechenden Merkmalsausprägungen widerspiegeln können.

Durch den Wegfall der Kleinbetriebserhebung ab 2003, die bislang auch der Ermittlung der Aufsteiger für den Monatsberichts-kreis diente, machten sich diesbezüglich methodische Änderungen erforderlich. Ab 2003 erfolgt die Ermittlung der Aufsteiger durch eine Vorbefragung ausgewählter Einheiten des Verarbeitenden Gewerbes und der Gewinnung von Steinen und Erden (Umfrage zur Klärung des Kreises der zu Befragenden zum Monatsbericht für Betriebe im Verarbeitenden Gewerbe ...). Die im Ergebnis der Umfrage 2003 für 2004 vorgenommene Berichtskreisaktualisierung führte bei der Ergebnistabellierung bei einzelnen Merkmalsausprägungen (Zahl der Betriebe sowie mit der Zahl der tätigen Personen korrespondierende Angaben) im Vergleich zum Vormonat sowie im Vergleich zum Vorjahresmonat zu sichtbarer Veränderungen als in vorangegangenen Jahren.

Rechtsgrundlagen für diese Erhebung sind:

- Gesetz über die Statistik im Produzierenden Gewerbe (ProdGewStatG) in der Fassung der Bekanntmachung vom 21. März 2002 (BGBl. I S. 1181), geändert durch Artikel 104 der Verordnung vom 25. November 2003 (BGBl. I S. 2304)
- Gesetz über die Statistik für Bundeszwecke (Bundesstatistikgesetz – BStatG) vom 22. Januar 1987 (BGBl. I S. 462, 565), zuletzt geändert durch Artikel 16 des Gesetzes vom 21. August 2002 (BGBl. I S. 3322).

Die Erhebung „Monatsbericht für Betriebe des Verarbeitenden Gewerbes sowie des Bergbaus und der Gewinnung von Steinen und Erden“ bezieht sich:

- auf alle Einbetriebsunternehmen des Verarbeitenden Gewerbes sowie des Bergbaus und der Gewinnung von Steinen und Erden mit im Allgemeinen mindestens 20 tätigen Personen,
- auf alle Betriebe des Verarbeitenden Gewerbes sowie des Bergbaus und der Gewinnung von Steinen und Erden von Mehrbetriebsunternehmen des Produzierenden Gewerbes mit im Allgemeinen mindestens 20 tätigen Personen sowie
- auf Betriebe des Verarbeitenden Gewerbes sowie des Bergbaus und der Gewinnung von Steinen und Erden mit mindestens 20 tätigen Personen von Mehrbetriebsunternehmen anderer Wirtschaftsbereiche außerhalb des Produzierenden Gewerbes.

Als Ausnahme zu den genannten Abschneidegrenzen werden in den folgenden Wirtschaftszweigen auch Betriebe von Unternehmen mit 10 und mehr tätigen Personen zur Berichterstattung herangezogen:

- | | |
|-------|--|
| 14.11 | Gewinnung von Naturwerksteinen und Natursteinen a. n. g. |
| 14.21 | Gewinnung von Kies und Sand |
| 15.20 | Fischverarbeitung |
| 15.31 | Kartoffelverarbeitung |
| 15.32 | Herstellung von Frucht- und Gemüsesäften |
| 15.33 | Obst- und Gemüseverarbeitung a. n. g. |
| 15.71 | Herstellung von Futtermitteln für Nutztiere |
| 15.72 | Herstellung von Futtermitteln für sonstige Tiere |
| 15.91 | Herstellung von Spirituosen |
| 15.92 | Herstellung von Alkohol |
| 15.97 | Herstellung von Malz |
| 15.98 | Gewinnung natürlicher Mineralwässer, Herstellung von Erfrischungsgetränken |
| 20.10 | Säge-, Hobel- und Holzimprägnierwerke |
| 26.63 | Herstellung von Frischbeton (Transportbeton) |

Für den Wirtschaftszweig 20.10 „Säge-, Hobel- und Holzimprägnierwerke“ gilt als Abschneidegrenze ein Jahreseinschnitt von mindestens 5 000 m³ Rohholz.

Bei der Darstellung der Ergebnisse für die Merkmale „Tätige Personen“ und „Umsatz“ erfolgt in den Tabellen ein Nachweis sowohl nach hauptbeteiligten Wirtschaftszweigen (Betriebsergebnisse) als auch nach beteiligten Wirtschaftszweigen (Ergebnisse nach fachlichen Betriebsteilen – Punkt 4). In der ausführlichen Darstellung (Punkt 2) verzichten wir aus Platzgründen auf den Ausweis der dreistelligen Zusammenfassung nach WZ 2003. Beim Nachweis nach hauptbeteiligten Wirtschaftszweigen werden alle Angaben einer räumlich zusammenliegenden Betriebsstätte eines Betriebes (örtliche Einheit) unter dem Wirtschaftszweig nachgewiesen, bei dem – gemessen an den tätigen Personen – der Schwerpunkt des Betriebes liegt. Für die Gliederung nach beteiligten Wirtschaftszweigen (fachliche Einheit) werden die Angaben (tätige Personen, Umsatz) kombinierter Betriebe entsprechend ihrer Fertigung nach Wirtschaftszweigen aufgeteilt.

Die Ergebnisse der Unternehmen des Verarbeitenden Gewerbes sowie des Bergbaus und der Gewinnung von Steinen und Erden (Einbetriebsunternehmen und Mehrbetriebsunternehmen) werden einmal jährlich im Rahmen des Jahresberichtes veröffentlicht.

Seit Januar 2003 werden entsprechend der Gliederung der EU-Hauptgruppenverordnung fünf industrielle Hauptgruppen ausgewiesen. Die neue Hauptgruppe Energie setzt sich aus den Abteilungen 10, 11, 12, 23, 40 und 41 der WZ 2003 zusammen. In diesem Bericht wird die Hauptgruppe jedoch nur als „reduzierte Hauptgruppe“ abgebildet. In die Ergebnisaufbereitung werden nur diejenigen Zweige einbezogen, die zu den Abschnitten C (Abteilung 10, 11, 12) und D (Abteilung 23) der WZ 2003 gehören. Für Sachsen können aus datenschutzrechtlichen Gründen keine Ergebnisse für die Hauptgruppe Energie ausgewiesen werden. Um den Informationsgehalt dieser Darstellung nicht mehr als erforderlich einzuschränken, wurden die Ergebnisse für die Hauptgruppen A (Vorleistungsgüterproduzenten) und EN (Energie) zusammengefasst. Änderungen in der Zuordnung von Berichtseinheiten zu den einzelnen Hauptgruppen ergeben sich darüber hinaus aber auch durch die jährlich durchzuführende Berichtskreisaktualisierung (Schwerpunktwechsler/Auf- und Absteiger).

Definitionen

Unternehmen:

Rechtliche und zugleich kleinste bilanzierende Einheit ohne rechtlich selbständige Tochtergesellschaften, Arbeitsgemeinschaften, Betriebsführungsgesellschaften usw. Das Unternehmen im Produzierenden Gewerbe umfasst die Funktionen Beschaffung, Lagerung, Fertigung, Vertrieb, Verwaltung, Planung sowie Forschung und Entwicklung. Diese Funktionen können jedoch auch getrennt oder allein vorkommen. Besteht das Unternehmen nur aus einer einzigen örtlichen Niederlassung, gilt es als Einbetriebsunternehmen, verfügt es über mehrere – mindestens zwei – voneinander getrennt liegende, juristisch unselbständige örtliche Einheiten, ist es ein Mehrbetriebsunternehmen. Liegen die örtlichen Einheiten eines Mehrbetriebsunternehmens in mehreren Bundesländern, wird das Unternehmen auch als Mehrländerunternehmen bezeichnet.

Betrieb:

Örtlich getrennte Niederlassung von Unternehmen, einschließlich der Verwaltungs-, Reparatur-, Montage- und Hilfsbetriebe, die mit dem meldenden Betrieb örtlich verbunden sind oder in dessen Nähe liegen. Örtlich getrennte Hauptverwaltungen der Unternehmen werden im Verarbeitenden Gewerbe sowie im Bergbau und der Gewinnung von Steinen und Erden ebenfalls als eigenständige Betriebe erfasst. Die Merkmalswerte sind für den gesamten Betrieb zu melden und schließen auch die nichtproduzierenden Teile ein.

Fachlicher Betriebsteil:

Teil des Betriebes, in dem nur eine bestimmte wirtschaftliche Tätigkeit ausgeübt wird (z. B. unterschiedliche Produktionsbereiche). Die Abgrenzung wird durch die WZ 2003-Systematik bestimmt. Im Fall homogener Betriebe bzw. Einbetriebsunternehmen (homogen = gesamte Einheit übt nur eine wirtschaftliche Tätigkeit nach Maßgabe der verwendeten Systematik aus) fallen die Einheiten fachlicher Betriebsteil und Betrieb/Unternehmen zusammen.

Tätige Personen (Beschäftigte):

Alle Personen, die am Ende des Monats in einem arbeitsrechtlichen Verhältnis zum Betrieb stehen, tätige Inhaber, -innen und tätige Mitinhaber, -innen sowie unbezahlt mithelfende Familienangehörige, soweit sie mindestens ein Drittel der üblichen Arbeitszeit im Betrieb tätig sind, als Heimarbeiter, -innen auf der Lohn- und Gehaltsliste geführt werden sowie an andere Unternehmen gegen Entgelt überlassene Mitarbeiter. Nicht dazu rechnen dagegen gemäß Arbeitnehmerüberlassungsgesetz (AÜG) von anderen Unternehmen gegen Entgelt zur Arbeitsleistung überlassene Personen (Leiharbeiter, -innen). In den Zahlen für Arbeiter sind gewerblich Auszubildende, in den Angaben für Angestellte sind kaufmännisch Auszubildende enthalten.

Geleistete Arbeitsstunden:

Als Arbeitsstunden gelten nur die im Betrieb tatsächlich geleisteten (nicht die bezahlten) Stunden aller tätigen Personen, einschließlich Über-, Nacht-, Sonntags- und Feiertagsstunden.

Gemäß der Neufassung des ProdGewStatG werden ab dem Berichtsjahr 2003 die geleisteten Arbeitsstunden aller tätigen Personen (Beschäftigten) erfasst (*bis Ende 2002: Arbeiterstunden*). Angaben zu den geleisteten Arbeitsstunden für Berichtszeiträume vor 2003 sind berechnete Vergleichswerte (faktorkorrigierte Angaben).

Lohn- und Gehaltsumme:

Summe der Bruttobezüge der tätigen Personen ohne Arbeitgeberanteile zur Sozialversicherung (Kranken-, Renten- und Pflegeversicherung), jedoch einschließlich Lohn- und Gehaltszuschläge (auch Gratifikationen, Erfolgsprämien, Provisionen, Tantiemen usw.). Vergütungen für gewerblich und kaufmännisch Auszubildende sind enthalten. Nicht erfasst werden allgemeine soziale Aufwendungen sowie Vergütungen, die als Spesenersatz anzusehen sind.

Gesamtumsatz:

Umsatz aus eigenen Erzeugnissen und industriellen/handwerklichen Dienstleistungen, baugewerblicher Umsatz sowie Umsatz aus Handelsware und sonstiger nichtindustrieller Tätigkeit (z. B. Erlöse aus Vermietung und Verpachtung, aus Lizenzverträgen, Provisionseinnahmen und aus Veräußerung von Patenten sowie Erlöse aus Transportleistungen für Dritte und aus dem Verkauf von eigenen landwirtschaftlichen Erzeugnissen). Als Umsatz gilt die Summe der Rechnungsendbeträge ohne in Rechnung gestellte Umsatz-(Mehrwert-)steuer, jedoch einschließlich Verbrauchssteuern und der Kosten für Fracht, Verpackung und Porto, auch wenn diese gesondert in Rechnung gestellt werden.

Umsatz aus eigenen Erzeugnissen und industriellen/handwerklichen Dienstleistungen:

Die aus eigener Produktion stammenden und in Lohnarbeit bei anderen Unternehmen hergestellten Lieferungen und Leistungen sowie die ausgeführten Reparaturen, Montagen, Lohnarbeiten und Lohnveredlungen (einschließlich Umsatz aus dem Verkauf von Energie, Nebenerzeugnissen und Abfällen), jedoch ohne Erlöse aus Bauinstallationen (gelten als Umsatz aus baugewerblichen Betriebsteilen) sowie ohne Erlöse für Instandhaltung bzw. Reparatur von Büromaschinen, Datenverarbeitungsgeräten und -einrichtungen, Kraftfahrzeugen und Gebrauchsgütern (gelten als Umsatz sonstiger Betriebsteile).

Auslandsumsatz:

Direkte Lieferungen und Leistungen an Empfänger, die im Ausland ansässig sind, sowie Lieferungen an Exporteure, die die bestellten Waren ohne weitere Be- und Verarbeitung in das Ausland ausführen.

Der Auslandsumsatz wird ferner untergliedert in Umsatz mit den zur Eurozone gehörenden Mitgliedstaaten der Europäischen Union (EU) und Umsatz mit dem nicht zur Eurozone gehörenden Ausland. Als Umsatz mit den zur Eurozone gehörenden Mitgliedstaaten der EU gilt der Umsatz mit Belgien, Finnland, Frankreich, Griechenland, Irland, Italien, Luxemburg, den Niederlanden, Österreich, Portugal und Spanien.

Abkürzungen

a.	=	aus	Recycl.	=	Recycling
a. n. g.	=	anderweitig nicht genannt	Schleifwerkz.	=	Schleifwerkzeuge
Ausbauelem.	=	Ausbauelemente	Schneidw.	=	Schneidwerkzeuge
Bearb.	=	Bearbeitung	Seidenaufber.	=	Seidenaufbereitung
Druckgew.	=	Druckgewerbe	Silberschmiedew.	=	Silberschmiedewaren
DV	=	Datenverarbeitung	sonst.	=	sonstige
Einricht.	=	Einrichtungen	spez.	=	spezifisch
einschl.	=	einschließlich	Spielw.	=	Spielwaren
elektr.	=	elektrisch	Sportg.	=	Sportgeräte
f.	=	für	Std.	=	Stunden
f. d.	=	für den	Straßenfzg.	=	Straßenfahrzeuge
Fassungsverm.	=	Fassungsvermögen	techn.	=	technisch
Fertigb.	=	Fertigbauten	Textur.	=	Texturierung
Fertigbaut.	=	Fertigbauteile	u.	=	und
Fertigt.	=	Fertigteile	u. Ä.	=	und Ähnlichen
Fertigteilb.	=	Fertigteilbauten	u. ä.	=	und ähnlichen
Gew. v.	=	Gewinnung von	unedl.	=	unedlen
Heißluftger.	=	Heißluftgeräte	usw.	=	und so weiter
Holzfasersp.	=	Holzfasersplatten	v.	=	von
H. v.	=	Herstellung von	Verarb.	=	Verarbeitung
Instr.	=	Instrumente	Veredl.	=	Veredlung
m.	=	mit	Verlagsgew.	=	Verlagsgewerbe
Masch.	=	Maschinen	Verpackungsm.	=	Verpackungsmittel
mech.	=	mechanisch	Vervielf.	=	Vervielfältigung
mehr a.	=	mehr als	Werkz.	=	Werkzeug
Musikinstr.	=	Musikinstrumente	WZ 93	=	Klassifikation der Wirtschaftszweige, Ausgabe 1993
NE	=	Nicht-Eisen	WZ 2003	=	Klassifikation der Wirtschaftszweige, Ausgabe 2003
Nr.	=	Nummer	z. B.	=	zum Beispiel
oh.	=	ohne	Zellst.	=	Zellstoff
Phantasieschm.	=	Phantasieschmuck	€	=	Euro
pharmaz.	=	pharmazeutisch			
Polierst.	=	Poliersteine			