

Statistisches Landesamt
des Freistaates
Sachsen



Statistische Berichte

Bergbau und Verarbeitendes Gewerbe im Freistaat Sachsen

Mai 2006

Inhalt

	Seite
Ergebnisdarstellung	2
Tabellen	
1. Monatliche Entwicklung ab Januar 2005 Betriebe, Personen, Arbeitsstunden, bezahlte Entgelte und Umsatz	4
2. Ergebnisse der Betriebe nach Wirtschaftszweigen	6
2.1. Betriebe, Personen, Arbeitsstunden, bezahlte Entgelte und Umsatz	6
2.2. Betriebe, Personen, Arbeitsstunden, bezahlte Entgelte und Umsatz – Veränderung zum Vormonat	18
2.3. Betriebe, Personen, Arbeitsstunden, bezahlte Entgelte und Umsatz – Veränderung zum Vorjahresmonat	30
2.4. Betriebe, Gesamtumsatz, Umsatz mit der Eurozone und Exportquote	42
2.5. Betriebe, Gesamtumsatz, Umsatz mit der Eurozone, Exportquote – Veränderung zum Vormonat	43
3. Ergebnisse der Betriebe nach Hauptgruppen sowie Kreisfreien Städten und Landkreisen	44
3.1. Betriebe, Personen, Arbeitsstunden, bezahlte Entgelte und Umsatz	44
3.2. Betriebe, Personen, Arbeitsstunden, bezahlte Entgelte und Umsatz – Veränderung zum Vormonat	54
3.3. Betriebe, Gesamtumsatz, Umsatz mit der Eurozone und Exportquote	64
3.4. Betriebe, Gesamtumsatz, Umsatz mit der Eurozone, Exportquote – Veränderung zum Vormonat	65
4. Ergebnisse der fachlichen Betriebsteile nach Wirtschaftszweigen	66
4.1. Fachliche Betriebsteile, tätige Personen und Umsatz	66
4.2. Fachliche Betriebsteile, tätige Personen und Umsatz – Veränderung zum Vormonat	67
4.3. Fachliche Betriebsteile, tätige Personen und Umsatz – Veränderung zum Vorjahresmonat	68
5. Ergebnisse der Betriebe nach Hauptgruppen und Beschäftigtengrößenklassen Betriebe, tätige Personen und Gesamtumsatz	69
Zuordnung der Klassen (Viersteller) der WZ 2003 zu den Hauptgruppen	70
Verteilung der WZ 2003-Positionen über die Kategorien der aggregierten Klassifikation (Hauptgruppen)	71
Erläuterungen	72
Definitionen	73
Abkürzungen	74

Ergebnisdarstellung

Im Mai 2006 erwirtschafteten die 2 903 Betriebe des Verarbeitenden Gewerbes sowie des Bergbaus und der Gewinnung von Steinen und Erden Sachsens einen Gesamtumsatz von rund 4,3 Milliarden €. Im Vergleich zum Vormonat konnte beim Industrieumsatz ein kräftiges Plus von 17,5 Prozent notiert werden. Während im Inland um 14,1 Prozent zugelegt wurde, erreichten die Geschäfte mit ausländischen Kunden einen um 24,6 Prozent größeren Umfang als im Monat zuvor. Insgesamt konnten damit Erzeugnisse und Leistungen im Wert von fast 642 Millionen € (Inland: 348 Millionen € / Ausland: 294 Millionen €) mehr umgesetzt werden als im Monat April des Jahres.

Im Vergleich zum Vorjahresmonat wurde ein um 22,8 Prozent besseres Gesamtumsatzergebnis erwirtschaftet. Inlands- und Auslandsgeschäft entwickelten sich mit unterschiedlicher Intensität. Im Inlandsgeschäft konnte gegenüber dem vergleichbaren Vorjahresmonat ein ansehnlicher Zuwachs um 12,3 Prozent bzw. um rund 309 Millionen € erreicht werden. Das Exportgeschäft, das bereits über Monate hinweg ein beachtlich hohes Niveau aufweist, gewann binnen Jahresfrist noch deutlicher als das Inlandsgeschäft an Kraft. Der Umfang der im Mai dieses Jahres getätigten Exporte übertraf das vor Jahresfrist erzielte Ergebnis um 49,1 Prozent bzw. um rund 490 Millionen €.

Da sich das Auslandsgeschäft spürbarer belebte, nahm auch die Exportquote gegenüber dem Vormonat um 2,0 Prozentpunkte wieder merklich zu. Sie lag im Mai 2006 bei 34,6 Prozent (Mai 2005: 28,5 Prozent).

Bei der Betrachtung nach Wirtschaftszweigen zeigte sich im Vergleich zum Vormonat eine fast durchgängig positive Entwicklung. Mit einem überdurchschnittlichen Umsatzplus konnten dabei Branchen wie u. a. der Maschinenbau (36,5 Prozent), der Bereich Glasgewerbe, Herstellung von Keramik, Verarbeitung von Steinen und Erden (31,0 Prozent), der Fahrzeugbau (25,1 Prozent) sowie der Bereich der Herstellung von Gummi- und Kunststoffwaren (18,6 Prozent) auf sich aufmerksam machen. Aber auch von der Mehrzahl der übrigen Wirtschaftszweige konnten gegenüber April des Jahres Umsatzsteigerungen in zweistelliger Größenordnung realisiert werden. Allein vom Bereich Bergbau und Gewinnung von Steinen und Erden konnte im Monat Mai nicht an das im Vormonat erzielte Umsatzergebnis angeknüpft werden (-10,1 Prozent).

Gesamtumsatz im Verarbeitenden Gewerbe sowie im Bergbau und der Gewinnung von Steinen und Erden in Sachsen 2003 bis 2006

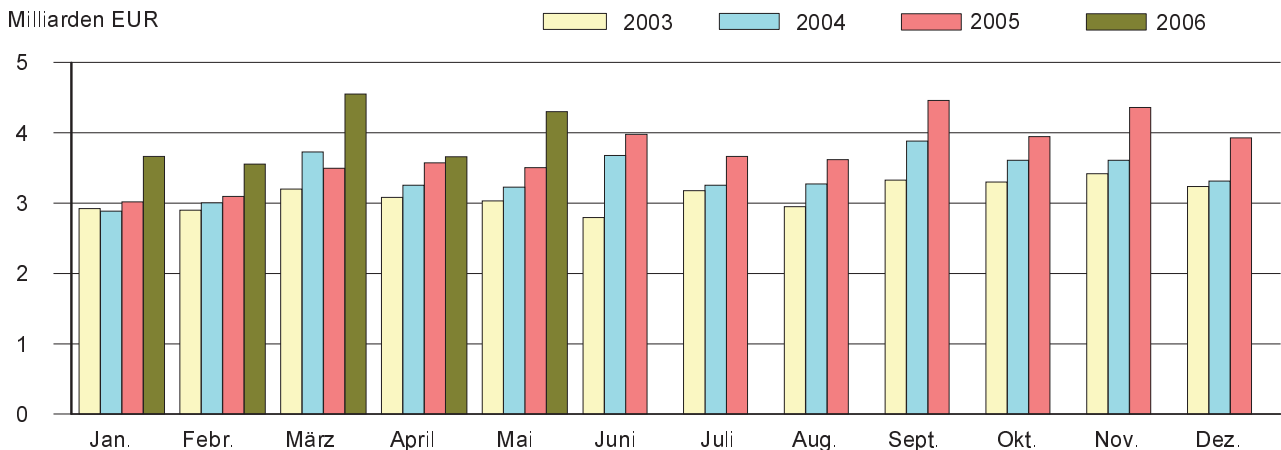

Auslandsumsatz im Verarbeitenden Gewerbe sowie im Bergbau und der Gewinnung von Steinen und Erden in Sachsen 2003 bis 2006

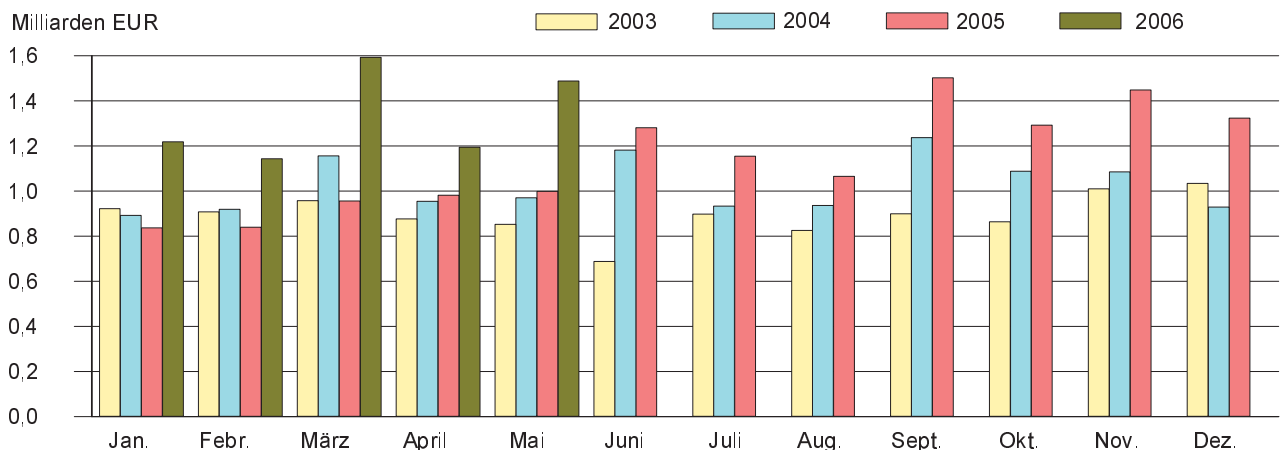

Über alle Branchen hinweg ein positives Vorzeichen weist dagegen die Entwicklung gegenüber dem Vorjahresmonat auf. Zu den Gewinnern mit einem überdurchschnittlichen Umsatzplus zählen dabei Wirtschaftszweige wie u. a. der Fahrzeugbau (38,1 Prozent), der Bereich der Herstellung von Gummi- und Kunststoffwaren (34,7 Prozent), der Bereich Glasgewerbe, Herstellung von Keramik, Verarbeitung von Steinen und Erden (33,1 Prozent), der Bereich der Herstellung von chemischen Erzeugnissen (31,6 Prozent) sowie der Maschinenbau (30,1 Prozent).

Eine durchgängig positive Entwicklung konnte auch bei der Betrachtung nach Regierungsbezirken festgestellt werden. Der Umfang der zu Beginn des zweiten Quartals des Jahres getätigten Geschäfte wurde im Monat Mai in allen drei Regierungsbezirken übertroffen (Regierungsbezirk Chemnitz: Gesamtumsatz 25,1 Prozent / Ausland 32,3 Prozent / Inland 20,9 Prozent, Regierungsbezirk Dresden: 10,8 Prozent / 15,3 Prozent / 8,9 Prozent, Regierungsbezirk Leipzig: 17,5 Prozent / 25,9 Prozent / 13,3 Prozent). Im Vergleich zum Vorjahresmonat weist die Entwicklung in den Regierungsbezirken ein vergleichbares Bild auf (Regierungsbezirk Chemnitz: Gesamtumsatz 20,9 Prozent / Ausland 45,9 Prozent / Inland 9,3 Prozent, Regierungsbezirk Dresden: 14,7 Prozent / 29,4 Prozent / 9,3 Prozent, Regierungsbezirk Leipzig: 47,4 Prozent / 112,1 Prozent / 26,2 Prozent). Auch bei der Betrachtung nach Regierungsbezirken ist dabei gut zu erkennen, dass die kräftigeren Impulse auf die Entwicklung vom Auslandsgeschäft ausgingen.

Die Zahl der Beschäftigten in den 2 903 berichtspflichtigen Betrieben betrug Ende Mai 2006 insgesamt 231 872 Personen. Im Vergleich zum Vormonat verzeichnet der Personalstock der Industrie damit einen Zuwachs um 0,3 Prozent. Beachtenswert ist, dass sich die Beschäftigungssituation in der Mehrzahl der Branchen im Monat Mai leicht verbesserte. Ein Rückgang beim Personal musste lediglich im Bereich der Herstellung von chemischen Erzeugnissen (-2,4 Prozent) sowie im Textil- und Bekleidungsgewerbe (-0,3 Prozent) registriert werden. Gegenüber dem vergleichbaren Vorjahreszeitraum wurde bei der Zahl der tätigen Personen ein Plus von reichlich 2 900 Beschäftigten ermittelt. Das entspricht einem Beschäftigungszuwachs von 1,3 Prozent. Während in Branchen wie u. a. im Bereich der Herstellung von Gummi- und Kunststoffwaren (6,0 Prozent), im Maschinenbau (3,3 Prozent), im Bereich Metallerzeugung und -bearbeitung, Herstellung von Metallerzeugnissen (2,2 Prozent) sowie im Bereich der Herstellung von Büromaschinen; Elektrotechnik, Feinmechanik, Optik (1,8 Prozent) mehr Personal eingesetzt wurde als vor Jahresfrist, war die Entwicklung der Beschäftigungssituation in Bereichen wie dem Textil- und Bekleidungsgewerbe (-6,2 Prozent), dem Holzgewerbe (-1,4 Prozent) sowie im Bereich Bergbau und Gewinnung von Steinen und Erden (-0,7 Prozent) durch ein negatives Vorzeichen bestimmt.

Ein Vergleich kumulierter Werte der Monate Januar bis Mai weist für 2006 beim Gesamtumsatz ein Plus von 18,3 Prozent gegenüber dem Vorjahreszeitraum auf. Motor der Entwicklung ist nach wie vor das Auslandsgeschäft. Nach vorläufigen Berechnungen konnten in den ersten fünf Monaten des Jahres 2006 Exportgeschäfte im Wert von reichlich 6,6 Milliarden € getätigt werden. Damit wurden Erzeugnisse im Wert von mehr als 2,0 Milliarden € bzw. 43,9 Prozent mehr ins Ausland geliefert als im Vergleichszeitraum des Jahres 2005. Im Inland wurden Erzeugnisse und Leistungen im Wert von mehr als einer Milliarde € bzw. 8,5 Prozent mehr umgesetzt als von Januar bis Mai 2005.

Gesamtumsatz und Auslandsumsatz Januar bis Mai 2006 nach Wirtschaftszweigen Sachsens und Regierungsbezirken

Wirtschaftszweig Regierungsbezirk	Gesamtumsatz		Veränderung zum Vorjahr	
	insgesamt	darunter Ausland	Gesamt- umsatz	Auslands- umsatz
	1 000 €		Prozent	
Ernährungsgewerbe u. Tabakverarbeitung	2 767 252	145 381	4,5	6,9
Textil- u. Bekleidungsgewerbe	462 094	129 661	0,8	-0,7
Holzgewerbe (ohne H. v. Möbeln)	331 950	.	1,9	.
Papier-, Verlags- u. Druckgewerbe	906 075	240 768	6,4	19,2
H. v. chemischen Erzeugnissen	1 075 881	593 651	20,7	28,4
H. v. Gummi- u. Kunststoffwaren	519 200	126 087	21,4	23,7
Glasgewerbe, H. v. Keramik, Verarb. v. Steinen u. Erden	607 460	117 369	12,7	11,6
Metallerzeugung u. -bearbeitung, H. v. Metallerzeugnissen	2 489 056	526 152	11,1	21,3
Maschinenbau	2 161 334	903 933	17,8	30,1
H. v. Büromaschinen; Elektrotechnik, Feinmechanik, Optik	2 646 385	1 033 089	10,5	13,6
Fahrzeugbau	4 983 217	2 628 071	45,9	107,4
H. v. Möbeln, Schmuck, Musikinstr., Sport- geräten, Spielwaren; Recycling	519 214	90 343	26,7	18,4
Sachsen	19 731 847	6 637 819	18,3	43,9
Regierungsbezirk Chemnitz	7 791 268	2 962 665	16,9	44,8
Regierungsbezirk Dresden	7 981 850	2 337 059	9,1	22,0
Regierungsbezirk Leipzig	3 958 728	1 338 093	46,9	105,7

1. Monatliche Entwicklung ab Januar 2005

Betriebe, Personen, Arbeitsstunden, bezahlte Entgelte und Umsatz¹⁾

Monat Jahr	Betriebe	Tätige Personen	Geleistete Arbeitsstunden ²⁾		Bezahlte Entgelte		
			insgesamt	je tätiger Person	insgesamt	je tätiger Person	
			1 000	Std.	1 000 €	€	
1991	Jahressumme	x	x	692 168	1 166	4 977 882	8 386
1991	Jahresmittel	2 413	593 609	57 681	97	414 824	699
1995	Jahressumme	x	x	347 429	1 667	4 356 680	20 902
1995	Jahresmittel	2 315	208 432	28 952	139	363 060	1 742
1996	Jahressumme	x	x	341 672	1 658	4 504 887	21 861
1996	Jahresmittel	2 526	206 072	28 473	138	375 414	1 822
1997	Jahressumme	x	x	342 298	1 665	4 594 839	22 346
1997	Jahresmittel	2 638	205 626	28 525	139	382 912	1 862
1998	Jahressumme	x	x	353 138	1 672	4 839 409	22 914
1998	Jahresmittel	2 656	211 202	29 428	139	403 284	1 909
1999	Jahressumme	x	x	357 025	1 672	4 964 307	23 245
1999	Jahresmittel	2 708	213 562	29 752	139	413 692	1 937
2000	Jahressumme	x	x	362 755	1 657	5 226 137	23 866
2000	Jahresmittel	2 784	218 976	30 230	138	435 511	1 989
2001	Jahressumme	x	x	368 593	1 640	5 551 644	24 708
2001	Jahresmittel	2 813	224 690	30 716	137	462 637	2 059
2002	Jahressumme	x	x	366 706	1 627	5 700 111	25 294
2002	Jahresmittel	2 856	225 353	30 559	136	475 009	2 108
2003	Jahressumme	x	x	369 944	1 651	5 786 032	25 828
2003	Jahresmittel	2 805	224 026	30 829	138	482 169	2 152
2004	Jahressumme	x	x	386 089	1 687	6 014 683	26 285
2004	Jahresmittel	2 956	228 825	32 174	141	501 224	2 190
2005	Januar	2 932	227 949	32 208	141	486 904	2 136
	Februar	2 922	227 688	31 156	137	473 574	2 080
	März	2 920	227 842	32 615	143	496 420	2 179
	April	2 936	229 002	33 698	147	499 196	2 180
	Mai	2 934	228 963	31 614	138	509 236	2 224
	Juni	2 932	228 872	33 949	148	523 713	2 288
	Juli	2 934	229 977	31 339	136	497 951	2 165
	August	2 929	231 438	32 099	139	501 630	2 167
	September	2 927	232 096	33 908	146	500 023	2 154
	Oktober	2 925	232 427	31 278	135	504 973	2 173
	November	2 917	232 277	34 115	147	624 369	2 688
	Dezember	2 916	231 353	29 877	129	529 275	2 288
2005	Jahressumme	x	x	387 856	1 686	6 147 263	26 728
2005	Jahresmittel	2 927	229 990	32 321	141	512 272	2 227
2006	Januar	2 910	230 815	34 193	148	499 069	2 162
	Februar	2 902	230 769	31 838	138	488 524	2 117
	März	2 899	230 756	36 011	156	512 429	2 221
	April	2 907	231 219	30 357	131	506 514	2 191
	Mai	2 903	231 872	33 608	145	537 112	2 316
	Januar - Mai:						
2006	Jahressumme	x	x	166 007	718	2 543 648	11 007
2006	Jahresmittel	2 904	231 086	33 201	144	508 730	2 201

1) Abweichungen zur Jahressumme sind auf Rundungen bzw. Wichtungen zurückzuführen. Angaben für 2006 sind vorläufig.

2) faktorkorrigierte Angaben 1991 bis 2002

Gesamtumsatz			Export- quote	Umsatz aus eigenen Erzeugnissen			Monat Jahr
insgesamt	darunter Ausland	je tätiger Person		zusammen	darunter Ausland	je tätiger Person	
1 000 €		€	%	1 000 €		€	
14 413 520	1 846 483	24 281	x	13 962 533	1 834 195	23 521	1991 Jahressumme
1 201 126	153 873	2 024	12,8	1 163 544	152 850	1 960	1991 Jahresmittel
20 531 464	2 645 361	98 504	x	19 375 595	2 470 263	92 959	1995 Jahressumme
1 710 952	220 447	8 210	12,9	1 614 631	205 855	7 748	1995 Jahresmittel
21 331 068	2 815 265	103 513	x	20 084 556	2 651 426	97 464	1996 Jahressumme
1 777 589	234 605	8 624	13,2	1 673 711	220 952	8 120	1996 Jahresmittel
23 478 312	4 161 091	114 180	x	22 153 571	3 910 557	107 737	1997 Jahressumme
1 956 522	346 756	9 636	17,7	1 846 129	325 879	9 092	1997 Jahresmittel
26 847 724	5 978 553	127 119	x	25 469 218	5 756 175	120 592	1998 Jahressumme
2 237 311	498 213	10 593	22,3	2 122 435	479 681	10 049	1998 Jahresmittel
28 287 260	6 903 315	132 455	x	26 914 943	6 727 188	126 029	1999 Jahressumme
2 357 272	575 276	11 038	24,4	2 242 912	560 599	10 502	1999 Jahresmittel
31 239 901	7 995 680	142 664	x	29 710 248	7 814 686	135 678	2000 Jahressumme
2 603 325	666 307	11 889	25,6	2 475 854	651 224	11 307	2000 Jahresmittel
34 303 902	9 641 307	152 672	x	32 724 960	9 436 981	145 645	2001 Jahressumme
2 858 659	803 442	12 723	28,1	2 727 080	786 415	12 137	2001 Jahresmittel
35 122 077	10 925 429	155 854	x	33 435 515	10 646 254	148 370	2002 Jahressumme
2 926 840	910 453	12 988	31,1	2 786 293	887 188	12 364	2002 Jahresmittel
37 336 663	10 737 447	166 662	x	35 070 777	10 369 127	156 548	2003 Jahressumme
3 111 389	894 787	13 889	28,8	2 922 565	864 094	13 046	2003 Jahresmittel
40 720 819	12 284 018	177 956	x	37 970 366	11 827 420	165 936	2004 Jahressumme
3 393 402	1 023 668	14 830	30,2	3 164 197	985 618	13 828	2004 Jahresmittel
3 016 707	837 159	13 234	27,8	2 796 272	804 433	12 267	2005 Januar
3 093 164	839 254	13 585	27,1	2 893 419	804 948	12 708	2005 Februar
3 494 119	956 840	15 336	27,4	3 254 189	913 601	14 283	2005 März
3 571 139	981 103	15 594	27,5	3 348 980	943 894	14 624	2005 April
3 502 577	998 042	15 298	28,5	3 283 569	959 558	14 341	2005 Mai
3 975 228	1 280 416	17 369	32,2	3 717 965	1 238 392	16 245	2005 Juni
3 665 358	1 154 873	15 938	31,5	3 439 825	1 116 560	14 957	2005 Juli
3 617 475	1 065 810	15 630	29,5	3 380 680	1 034 486	14 607	2005 August
4 460 937	1 502 202	19 220	33,7	4 192 000	1 464 382	18 061	2005 September
3 946 420	1 291 966	16 979	32,7	3 717 477	1 252 300	15 994	2005 Oktober
4 358 505	1 448 640	18 764	33,2	4 092 317	1 406 486	17 618	2005 November
3 928 703	1 322 975	16 981	33,7	3 653 581	1 275 448	15 792	2005 Dezember
44 630 333	13 679 280	194 053	x	41 770 273	13 214 489	181 618	2005 Jahressumme
3 719 194	1 139 940	16 171	30,7	3 480 856	1 101 207	15 135	2005 Jahresmittel
3 663 669	1 218 822	15 873	33,3	3 431 742	1 170 669	14 868	2006 Januar
3 556 565	1 143 651	15 412	32,2	3 325 917	1 098 770	14 412	2006 Februar
4 550 185	1 593 270	19 719	35,0	4 273 733	1 543 853	18 521	2006 März
3 659 771	1 193 999	15 828	32,6	3 413 565	1 150 377	14 763	2006 April
4 301 657	1 488 077	18 552	34,6	4 027 405	1 438 575	17 369	2006 Mai
19 731 847	6 637 819	85 387	x	18 472 362	6 402 244	79 937	2006 Januar - Mai; Jahressumme
3 946 369	1 327 564	17 077	33,6	3 694 472	1 280 449	15 987	2006 Jahresmittel

2. Ergebnisse der Betriebe nach Wirtschaftszweigen

2.1. Betriebe, Personen, Arbeitsstunden, bezahlte Entgelte und Umsatz

WZ 2003	Wirtschaftszweig Hauptgruppe	Betriebe	Tätige Personen	Geleistete Arbeitsstunden	
				insgesamt	je tätiger Person
				1 000	Std.
10.20	Braunkohlenbergbau u. -veredlung	2	.	.	.
10	Kohlenbergbau, Torfgewinnung	2	.	.	.
CA	Kohlenbergbau, Torfgewinnung, Gew. v. Erdöl, Erdgas usw.	2	.	.	.
14.11	Gew. v. Naturwerksteinen u. Natursteinen, a. n. g.	40	733	117	160
14.12	Gew. v. Kalk- u. Gipsstein sowie Anhydrit, Dolomit u. Kreide	3	123	18	146
14.21	Gew. v. Kies u. Sand	33	438	73	167
14.22	Gew. v. Ton u. Kaolin	4	285	43	151
14.30	Gew. v. Mineralien f. d. H. v. chemischen Erzeugnissen	7	.	.	.
14	Gew. v. Steinen u. Erden, sonst. Bergbau	87	.	.	.
CB	Erzbergbau, Gew. v. Steinen u. Erden, sonst. Bergbau	87	.	.	.
C	Bergbau u. Gewinnung v. Steinen u. Erden	89	3 462	495	143
15.11	Schlachten (oh. Schlachten v. Geflügel)	8	.	.	.
15.12	Schlachten v. Geflügel	2	.	.	.
15.13	Fleischverarbeitung	77	4 778	676	141
15.20	Fischverarbeitung	6	120	18	150
15.31	Kartoffelverarbeitung	4	.	.	.
15.32	H. v. Frucht- u. Gemüsesäften	7	.	.	.
15.33	Obst- u. Gemüseverarbeitung, a. n. g.	14	945	145	153
15.41	H. v. rohen Ölen u. Fetten	1	.	.	.
15.43	H. v. Margarine u. ä. Nahrungsfetten	1	.	.	.
15.51	Milchverarbeitung	14	1 894	295	156
15.61	Mahl- u. Schälmaschinen	4	128	19	148
15.71	H. v. Futtermitteln für Nutztiere	10	.	.	.
15.72	H. v. Futtermitteln für sonst. Tiere	2	.	.	.
15.81	H. v. Backwaren (oh. Dauerbackwaren)	149	8 608	1 172	136
15.82	H. v. Dauerbackwaren	7	571	76	133
15.84	H. v. Süßwaren (oh. Dauerbackwaren)	7	869	125	144
15.85	H. v. Teigwaren	1	.	.	.
15.86	Verarb. v. Kaffee u. Tee, H. v. Kaffee-Ersatz	1	.	.	.
15.87	H. v. Würzmitteln u. Soßen	2	.	.	.
15.89	H. v. sonst. Nahrungsmitteln (oh. Getränke)	8	553	80	145
15.91	H. v. Spirituosen	7	213	28	131
15.93	H. v. Traubenwein	2	.	.	.
15.96	H. v. Bier	18	1 679	227	135
15.97	H. v. Malz	1	.	.	.
15.98	Gew. natürl. Mineralwässer, H. v. Erfrischungsgetränken	4	454	73	161
15	Ernährungsgewerbe	357	.	.	.
16.00	Tabakverarbeitung	1	.	.	.
16	Tabakverarbeitung	1	.	.	.
DA	Ernährungsgewerbe u. Tabakverarbeitung	358	23 987	3 404	142
17.11	Baumwollaufbereitung u. -spinnerei	4	301	46	153
17.13	Wollaufbereitung u. Kammgarnspinnerei	1	.	.	.
17.15	Zwirnen, Textur. v. Filamentgarnen, Seidenaufber., -spinnerei	1	.	.	.

Monat Mai 2006

Bezahlte Entgelte		Gesamtumsatz			Umsatz aus eigenen Erzeugnissen			WZ 2003
insgesamt	je tätiger Person	insgesamt	darunter Ausland	je tätiger Person	zusammen	darunter Ausland	je tätiger Person	
1 000 €	€	1 000 €		€	1 000 €		€	
.	10.20
.	10
.	CA
1 549	2 113	14 027	.	19 136	13 540	.	18 472	14.11
310	2 520	1 397	.	11 358	1 354	.	11 008	14.12
935	2 135	6 054	-	13 822	5 112	-	11 671	14.21
654	2 295	3 757	1 714	13 182	3 545	1 714	12 439	14.22
.	14.30
.	14
.	CB
9 448	2 729	47 012	1 989	13 579	42 957	1 989	12 408	C
.	15.11
.	15.12
5 618	1 176	34 469	.	7 214	28 105	.	5 882	15.13
147	1 225	1 134	-	9 450	1 134	-	9 450	15.20
.	15.31
.	15.32
1 630	1 725	24 366	.	25 784	21 783	.	23 051	15.33
.	15.41
.	15.43
4 238	2 238	212 841	18 440	112 376	162 212	5 909	85 645	15.51
315	2 461	3 450	-	26 953	3 395	-	26 523	15.61
.	15.71
.	15.72
9 686	1 125	34 507	.	4 009	31 162	.	3 620	15.81
843	1 476	5 043	.	8 832	4 862	.	8 515	15.82
1 713	1 971	11 200	.	12 888	11 050	.	12 716	15.84
.	15.85
.	15.86
.	15.87
949	1 716	14 307	.	25 872	14 197	.	25 673	15.89
315	1 479	15.91
.	15.93
4 218	2 512	58 363	.	34 761	57 350	.	34 157	15.96
.	15.97
1 017	2 240	12 796	-	28 185	12 612	-	27 780	15.98
.	15
.	16.00
.	16
36 796	1 534	585 141	29 375	24 394	501 376	16 652	20 902	DA
414	1 375	17.11
.	17.13
.	17.15

2. Ergebnisse der Betriebe nach Wirtschaftszweigen

Noch: 2.1. Betriebe, Personen, Arbeitsstunden, bezahlte Entgelte und Umsatz

WZ 2003	Wirtschaftszweig Hauptgruppe	Betriebe	Tätige Personen	Geleistete Arbeitsstunden	
				insgesamt	je tätiger Person
				1 000	Std.
17.16	H. v. Nähgarn	1	.	.	.
17.21	Baumwollweberei	13	1 145	172	150
17.23	Kammgarnweberei	3	.	.	.
17.24	Seiden- u. Filamentgarnweberei	5	303	44	145
17.25	Sonst. Weberei	2	.	.	.
17.30	Textilveredlung	18	1 499	222	148
17.40	H. v. konfektionierten Textilwaren (oh. Bekleidung)	33	1 506	223	148
17.51	H. v. Teppichen	3	.	.	.
17.52	H. v. Seilerwaren	1	.	.	.
17.53	H. v. Vliesstoff u. Erzeugnissen daraus (oh. Bekleidung)	5	421	61	145
17.54	Textilgewerbe, a. n. g.	29	1 754	260	148
17.60	H. v. gewirktem u. gestricktem Stoff	5	564	86	152
17.71	H. v. Strumpfwaren	13	944	141	149
17	Textilgewerbe	137	9 701	1 431	148
18.21	H. v. Arbeits- u. Berufsbekleidung	7	.	.	.
18.22	H. v. Oberbekleidung (oh. Arbeits- u. Berufsbekleidung)	7	544	72	132
18.23	H. v. Wäsche	16	629	85	135
18.24	H. v. sonst. Bekleidung u. Bekleidungszubehör	3	.	.	.
18	Bekleidungsgewerbe	33	1 614	221	137
DB	Textil- u. Bekleidungsgewerbe	170	11 315	1 651	146
19.10	H. v. Leder u. Lederfaserstoff	2	.	.	.
19.20	Lederverarbeitung (oh. H. v. Lederbekleidung u. Schuhen)	1	.	.	.
19.30	H. v. Schuhen	6	661	98	148
19	Ledergewerbe	9	.	.	.
DC	Ledergewerbe	9	.	.	.
20.10	Säge-, Hobel- u. Holzimprägnierwerke	16	782	120	153
20.20	H. v. Furnier-, Sperrholz-, Holzfaser- u. Holzspanplatten	2	.	.	.
20.30	H. v. Konstruktions-, Fertigt., Ausbauelem., Fertigt. a. Holz	35	1 277	176	138
20.40	H. v. Verpackungsm., Lagerbehältern, Ladungsträgern a. Holz	7	.	.	.
20.51	H. v. Holzwaren, a. n. g. (oh. H. v. Möbeln)	19	1 014	137	135
20	Holzgewerbe (oh. H. v. Möbeln)	79	3 938	596	151
DD	Holzgewerbe (oh. H. v. Möbeln)	79	3 938	596	151
21.12	H. v. Papier, Karton u. Pappe	20	2 607	364	140
21.21	H. v. Wellpapier, -pappe u. Verpackungsmitteln a. Papier usw.	25	1 585	224	141
21.22	H. v. Haushalts-, Hygiene-, Toilettenartikeln a. Zellstoff usw.	5	.	.	.
21.23	H. v. Schreibwaren u. Bürobedarf a. Papier, Karton u. Pappe	6	355	49	138
21.24	H. v. Tapeten	1	.	.	.
21.25	H. v. sonst. Waren a. Papier, Karton u. Pappe	7	350	51	146
21	Papiergewerbe	64	5 587	777	139
22.11	Verlegen v. Büchern	7	380	54	142
22.12	Verlegen v. Zeitungen	16	2 083	300	144
22.13	Verlegen v. Zeitschriften	1	.	.	.
22.15	Sonst. Verlagsgewerbe	1	.	.	.

Monat Mai 2006

Bezahlte Entgelte		Gesamtumsatz			Umsatz aus eigenen Erzeugnissen			WZ 2003
insgesamt	je tätiger Person	insgesamt	darunter Ausland	je tätiger Person	zusammen	darunter Ausland	je tätiger Person	
1 000 €	€	1 000 €		€	1 000 €		€	
.	17.16
1 971	1 721	10 656	4 210	9 307	10 096	3 870	8 817	17.21
.	17.23
442	1 459	2 748	.	9 069	2 742	.	9 050	17.24
.	17.25
2 559	1 707	12 575	2 072	8 389	11 971	1 934	7 986	17.30
2 042	1 356	12 202	990	8 102	11 353	970	7 539	17.40
.	17.51
.	17.52
636	1 511	4 161	876	9 884	4 161	876	9 884	17.53
2 488	1 418	14 904	5 176	8 497	14 567	5 175	8 305	17.54
946	1 677	10 150	.	17 996	10 150	.	17 996	17.60
1 417	1 501	3 378	290	3 578	3 378	290	3 578	17.71
15 090	1 556	83 908	25 094	8 649	81 411	24 588	8 392	17
.	18.21
638	1 173	18.22
786	1 250	3 145	343	5 000	2 963	298	4 711	18.23
.	18.24
2 015	1 248	11 874	1 278	7 357	11 452	1 218	7 095	18
17 105	1 512	95 782	26 373	8 465	92 863	25 806	8 207	DB
.	19.10
.	19.20
959	1 451	19.30
.	19
.	DC
1 248	1 596	18 773	.	24 006	16 330	.	20 882	20.10
.	20.20
2 087	1 634	10 095	.	7 905	9 808	.	7 681	20.30
.	20.40
1 195	1 179	2 441	572	2 407	2 311	520	2 279	20.51
6 220	1 579	75 575	.	19 191	69 787	.	17 721	20
6 220	1 579	75 575	.	19 191	69 787	.	17 721	DD
6 674	2 560	64 825	31 313	24 866	64 432	31 170	24 715	21.12
3 104	1 958	21 622	2 270	13 642	20 952	2 270	13 219	21.21
.	21.22
645	1 817	4 458	.	12 558	4 291	.	12 087	21.23
.	21.24
561	1 603	3 703	758	10 580	3 665	757	10 471	21.25
12 592	2 254	102 896	40 045	18 417	101 011	39 565	18 080	21
1 046	2 753	2 989	.	7 866	2 863	.	7 534	22.11
7 108	3 412	35 535	.	17 060	34 927	.	16 768	22.12
.	22.13
.	22.15

2. Ergebnisse der Betriebe nach Wirtschaftszweigen

Noch: 2.1. Betriebe, Personen, Arbeitsstunden, bezahlte Entgelte und Umsatz

WZ 2003	Wirtschaftszweig Hauptgruppe	Betriebe	Tätige Personen	Geleistete Arbeitsstunden	
				insgesamt	je tätiger Person
				1 000	Std.
22.21	Drucken v. Zeitungen	1	.	.	.
22.22	Drucken anderer Druckerzeugnisse	50	3 685	518	141
22.23	Druckweiterverarbeitung	2	.	.	.
22.24	Druck- u. Mediovorstufe	3	140	13	93
22.25	Erbringung v. sonst. druckbezogenen Dienstleistungen	4	350	48	137
22.31	Vervielfältigung v. bespielten Tonträgern	1	.	.	.
22	Verlagsgew., Druckgew., Vervielf. bespielter Tonträger usw.	86	6 984	981	140
DE	Papier-, Verlags- u. Druckgewerbe	150	12 571	1 757	140
23.20	Mineralölverarbeitung	1	.	.	.
23	Kokerei, Mineralölverarb., H. u. Verarb. v. Spalt-, Brutstoffen	1	.	.	.
DF	Kokerei, Mineralölverarb., H. u. Verarb. v. Spalt-, Brutstoffen	1	.	.	.
24.11	H. v. Industriegasen	2	.	.	.
24.12	H. v. Farbstoffen u. Pigmenten	1	.	.	.
24.13	H. v. sonst. anorganischen Grundstoffen u. Chemikalien	4	.	.	.
24.14	H. v. sonst. organischen Grundstoffen u. Chemikalien	3	.	.	.
24.15	H. v. Düngemitteln u. Stickstoffverbindungen	3	.	.	.
24.16	H. v. Kunststoffen in Primärformen	8	1 332	194	146
24.20	H. v. Schädlingsbekämpfungs-, Pflanzenschutzmitteln usw.	2	.	.	.
24.30	H. v. Anstrichmitteln, Druckfarben u. Kitten	11	667	98	147
24.41	H. v. pharmazeutischen Grundstoffen	2	.	.	.
24.42	H. v. pharmaz. Spezialitäten u. sonst. pharmaz. Erzeugnissen	12	.	.	.
24.51	H. v. Seifen, Wasch-, Reinigungs- u. Poliermitteln	5	281	39	139
24.52	H. v. Duftstoffen u. Körperpflegemitteln	6	968	143	148
24.61	H. v. pyrotechnischen Erzeugnissen	3	.	.	.
24.62	H. v. Klebstoffen u. Gelatine	2	.	.	.
24.63	H. v. etherischen Ölen	1	.	.	.
24.65	H. v. unbespielten Ton-, Bild- u. Datenträgern	1	.	.	.
24.66	H. v. sonst. chemischen Erzeugnissen, a. n. g.	11	2 009	336	167
24.70	H. v. Chemiefasern	3	.	.	.
24	H. v. chemischen Erzeugnissen	80	9 644	1 451	150
DG	H. v. chemischen Erzeugnissen	80	9 644	1 451	150
25.11	H. v. Bereifungen	2	.	.	.
25.12	Runderneuerung v. Bereifungen	1	.	.	.
25.13	H. v. sonst. Gummiwaren	12	477	69	145
25.21	H. v. Platten, Folien, Schläuchen u. Profilen a. Kunststoffen	19	1 354	197	145
25.22	H. v. Verpackungsmitteln a. Kunststoffen	15	630	89	141
25.23	H. v. Baubedarfsartikeln a. Kunststoffen	41	2 266	354	156
25.24	H. v. sonst. Kunststoffwaren	56	4 736	670	141
25	H. v. Gummi- u. Kunststoffwaren	146	10 038	1 460	145
DH	H. v. Gummi- u. Kunststoffwaren	146	10 038	1 460	145
26.11	H. v. Flachglas	1	.	.	.
26.12	Veredlung u. Bearbeitung v. Flachglas	21	1 662	243	146
26.13	H. v. Hohlglas	7	624	93	149

Monat Mai 2006

Bezahlte Entgelte		Gesamtumsatz			Umsatz aus eigenen Erzeugnissen			WZ 2003
insgesamt	je tätiger Person	insgesamt	darunter Ausland	je tätiger Person	zusammen	darunter Ausland	je tätiger Person	
1 000 €	€	1 000 €		€	1 000 €		€	
.	22.21
8 751	2 375	41 217	10 412	11 185	41 033	10 411	11 135	22.22
.	22.23
217	1 550	494	-	3 529	341	-	2 436	22.24
479	1 369	1 084	-	3 097	974	-	2 783	22.25
.	22.31
18 187	2 604	84 929	11 878	12 161	83 553	11 858	11 963	22
30 780	2 448	187 824	51 923	14 941	184 564	51 423	14 682	DE
.	23.20
.	23
.	DF
.	24.11
.	24.12
.	24.13
.	24.14
.	24.15
4 169	3 130	39 725	.	29 824	37 184	.	27 916	24.16
.	24.20
1 450	2 174	11 757	4 225	17 627	11 316	4 065	16 966	24.30
.	24.41
.	24.42
528	1 879	5 137	.	18 281	5 137	.	18 281	24.51
2 345	2 423	17 837	.	18 427	17 277	.	17 848	24.52
.	24.61
.	24.62
.	24.63
.	24.65
5 075	2 526	62 569	.	31 144	61 860	.	30 791	24.66
.	24.70
25 845	2 680	233 130	132 699	24 174	206 638	125 001	21 427	24
25 845	2 680	233 130	132 699	24 174	206 638	125 001	21 427	DG
.	25.11
.	25.12
912	1 912	4 223	302	8 853	3 713	189	7 784	25.13
2 600	1 920	29 247	12 172	21 600	27 605	11 403	20 388	25.21
1 022	1 622	9 159	.	14 538	8 887	.	14 106	25.22
4 373	1 930	23 666	1 095	10 444	23 242	1 054	10 257	25.23
8 209	1 733	42 056	8 715	8 880	40 626	8 429	8 578	25.24
18 338	1 827	118 874	26 134	11 842	114 340	24 921	11 391	25
18 338	1 827	118 874	26 134	11 842	114 340	24 921	11 391	DH
.	26.11
2 978	1 792	21 362	4 103	12 853	20 348	4 074	12 243	26.12
1 196	1 917	6 260	2 209	10 032	6 250	2 209	10 016	26.13

2. Ergebnisse der Betriebe nach Wirtschaftszweigen

Noch: 2.1. Betriebe, Personen, Arbeitsstunden, bezahlte Entgelte und Umsatz

WZ 2003	Wirtschaftszweig Hauptgruppe	Betriebe	Tätige Personen	Geleistete Arbeitsstunden	
				insgesamt	je tätiger Person
				1 000	Std.
26.14	H. v. Glasfasern u. Waren daraus	5	923	121	131
26.15	H., Veredl., Bearb. v. sonst. Glas einschl. techn. Glaswaren	3	.	.	.
26.21	H. v. keramischen Haushaltswaren u. Ziergegenständen	4	.	.	.
26.22	H. v. Sanitärkeramik	1	.	.	.
26.25	H. v. keramischen Erzeugnissen, a. n. g.	1	.	.	.
26.26	H. v. feuerfesten keramischen Werkstoffen u. Waren	4	420	59	140
26.30	H. v. keramischen Wand- u. Bodenfliesen u. -platten	2	.	.	.
26.40	H. v. Ziegeln u. sonst. Baukeramik	11	843	127	151
26.61	H. v. Erzeugn. a. Beton, Zement u. Kalksandstein f. d. Bau	52	2 268	362	160
26.62	H. v. Gipserzeugnissen f. d. Bau	1	.	.	.
26.63	H. v. Frischbeton (Transportbeton)	64	436	72	165
26.64	H. v. Mörtel u. anderem Beton (Trockenbeton)	12	428	65	152
26.65	H. v. Faserzementwaren	1	.	.	.
26.66	H. v. Erzeugnissen a. Beton, Zement u. Gips, a. n. g.	3	.	.	.
26.70	Be- u. Verarbeitung v. Natur- u. Naturwerksteinen, a. n. g.	9	.	.	.
26.81	H. v. Mühl-, Mahl-, Schleif-, Wetz-, Poliersteinen, Schleifstoffen	3	.	.	.
26.82	H. v. sonst. Erzeugn. a. nicht metallischen Mineralien, a. n. g.	22	.	.	.
26	Glasgewerbe, H. v. Keramik, Verarb. v. Steinen u. Erden	227	11 333	1 670	147
DI	Glasgewerbe, H. v. Keramik, Verarb. v. Steinen u. Erden	227	11 333	1 670	147
27.10	Erzeugung v. Roheisen, Stahl u. Ferrolegerungen	6	1 915	266	139
27.21	H. v. Rohren, Rohrform-, Rohrverschlussstücken a. Gusseisen	1	.	.	.
27.22	H. v. Stahlrohren, Rohrformstücken usw. a. Stahl	4	.	.	.
27.31	H. v. Blankstahl	2	.	.	.
27.32	H. v. Kaltband mit einer Breite v. weniger als 600 mm	1	.	.	.
27.33	H. v. Kaltprofilen	2	.	.	.
27.41	Erzeugung u. erste Bearbeitung v. Edelmetallen	1	.	.	.
27.42	Erzeugung u. erste Bearbeitung v. Aluminium	4	298	40	134
27.43	Erzeugung u. erste Bearbeitung v. Blei, Zink u. Zinn	4	290	41	141
27.44	Erzeugung u. erste Bearbeitung v. Kupfer	2	.	.	.
27.45	Erzeugung u. erste Bearbeitung v. sonst. NE-Metallen	1	.	.	.
27.51	Eisengießereien	16	3 042	434	143
27.52	Stahlgießereien	6	.	.	.
27.53	Leichtmetallgießereien	14	1 233	171	139
27.54	Buntmetallgießereien	1	.	.	.
27	Metallerzeugung u. -bearbeitung	65	9 172	1 276	139
28.11	H. v. Metallkonstruktionen	132	7 516	1 111	148
28.12	H. v. Ausbauelementen a. Metall	13	623	90	144
28.21	H. v. Metallbehältern m. Fassungsvermögen v. mehr a. 300 l	10	622	92	148
28.22	H. v. Heizkörpern u. -kesseln f. Zentralheizungen	4	542	75	138
28.30	H. v. Dampfkesseln (oh. Zentralheizungskessel)	19	1 165	181	155
28.40	H. v. Schmiede-, Press-, Zieh- u. Stanzteilen usw.	39	3 349	488	146
28.51	Oberflächenveredlung u. Wärmebehandlung	62	3 174	456	144
28.52	Mechanik, a. n. g.	93	4 110	606	147
28.62	H. v. Werkzeugen	31	2 655	380	143
28.63	H. v. Schlössern u. Beschlägen a. unedl. Metallen	8	1 255	159	127
28.71	H. v. Metallbehältern m. Fassungsverm. v. 300 l oder weniger	2	.	.	.
28.72	H. v. Verpackungen u. Verschlüssen a. Eisen, Stahl, NE-Metall	4	.	.	.
28.73	H. v. Drahtwaren	12	577	88	153

Monat Mai 2006

Bezahlte Entgelte		Gesamtumsatz			Umsatz aus eigenen Erzeugnissen			WZ 2003
insgesamt	je tätiger Person	insgesamt	darunter Ausland	je tätiger Person	zusammen	darunter Ausland	je tätiger Person	
1 000 €	€	1 000 €		€	1 000 €		€	
2 164	2 345	14 307	5 959	15 501	11 802	4 294	12 787	26.14
.	26.15
.	26.21
.	26.22
.	26.25
884	2 105	7 436	2 786	17 705	5 293	2 403	12 602	26.26
.	26.30
2 115	2 509	24 681	2 209	29 278	21 823	2 140	25 887	26.40
4 423	1 950	32 726	299	14 429	30 402	296	13 405	26.61
.	26.62
931	2 135	10 615	.	24 346	10 139	.	23 255	26.63
1 055	2 465	13 387	.	31 278	10 869	.	25 395	26.64
.	26.65
.	26.66
.	26.70
.	26.81
.	26.82
23 892	2 108	178 094	28 635	15 715	157 771	25 375	13 921	26
23 892	2 108	178 094	28 635	15 715	157 771	25 375	13 921	DI
5 855	3 057	79 112	18 380	41 312	78 900	18 380	41 201	27.10
.	27.21
.	27.22
.	27.31
.	27.32
.	27.33
.	27.41
758	2 544	27.42
765	2 638	14 798	.	51 028	13 485	.	46 500	27.43
.	27.44
.	27.45
7 841	2 578	52 241	17 263	17 173	51 345	17 186	16 879	27.51
.	27.52
2 738	2 221	14 514	2 210	11 771	13 801	2 178	11 193	27.53
.	27.54
23 271	2 537	238 770	63 681	26 032	235 311	63 550	25 655	27
14 644	1 948	75 315	.	10 021	71 074	.	9 456	28.11
1 401	2 249	8 870	.	14 238	8 782	.	14 096	28.12
1 163	1 870	28.21
1 225	2 260	28.22
2 998	2 573	5 869	.	5 038	5 654	.	4 853	28.30
5 942	1 774	43 258	11 259	12 917	43 124	11 259	12 877	28.40
5 564	1 753	21 916	1 157	6 905	21 517	1 157	6 779	28.51
7 041	1 713	28 834	2 865	7 016	25 925	1 706	6 308	28.52
6 343	2 389	19 110	.	7 198	18 961	.	7 142	28.62
2 664	2 123	14 237	.	11 344	14 149	.	11 274	28.63
.	28.71
.	28.72
1 094	1 896	15 584	.	27 009	15 166	.	26 284	28.73

2. Ergebnisse der Betriebe nach Wirtschaftszweigen

Noch: 2.1. Betriebe, Personen, Arbeitsstunden, bezahlte Entgelte und Umsatz

WZ 2003	Wirtschaftszweig Hauptgruppe	Betriebe	Tätige Personen	Geleistete Arbeitsstunden	
				insgesamt	je tätiger Person
				1 000	Std.
28.74	H. v. Schrauben, Nieten, Ketten u. Federn	14	1 831	247	135
28.75	H. v. sonst. Metallwaren, a. n. g.	30	1 345	199	148
28	H. v. Metallerzeugnissen	473	29 297	4 243	145
DJ	Metallerzeugung u. -bearbeitung, H. v. Metallerzeugnissen	538	38 469	5 519	143
29.11	H. v. Verbrennungsmotoren, Turbinen (oh. f. Luft-, Straßenfzg.)	1	.	.	.
29.12	H. v. Pumpen u. Kompressoren	23	2 427	340	140
29.13	H. v. Armaturen	8	.	.	.
29.14	H. v. Lagern, Getrieben, Zahnrädern u. Antriebselementen	20	2 895	422	146
29.21	H. v. Öfen u. Brennern	10	476	70	147
29.22	H. v. Hebezeugen u. Fördermitteln	56	2 918	422	145
29.23	H. v. kälte- u. lufttechn. Erzeugnissen, nicht f. d. Haushalt	32	2 528	381	151
29.24	H. v. sonst. nicht wirtschaftszweigspez. Maschinen, a. n. g.	38	2 564	399	156
29.31	H. v. land- u. forstwirtschaftlichen Zugmaschinen	1	.	.	.
29.32	H. v. sonst. land- u. forstwirtschaftlichen Maschinen	12	.	.	.
29.41	H. v. handgeführten kraftbetriebenen Werkzeugen	3	834	127	152
29.42	H. v. Werkzeugmaschinen f. d. Metallbearbeitung	39	3 277	487	149
29.43	H. v. Werkzeugmaschinen, a. n. g.	20	1 052	154	146
29.51	H. v. Masch. f. d. Metallerzeugung, v. Walzwerkseinricht. usw.	3	71	10	141
29.52	H. v. Bergwerks-, Bau- u. Baustoffmaschinen	13	692	106	153
29.53	H. v. Masch. f. d. Ernährungsgewerbe u. d. Tabakverarbeitung	14	653	95	145
29.54	H. v. Masch. f. d. Textil-, Bekleidungs- u. Ledergewerbe	15	1 245	174	140
29.55	H. v. Masch. f. d. Papiergewerbe	4	283	44	155
29.56	H. v. Masch. f. bestimmte Wirtschaftszweige, a. n. g.	114	10 279	1 529	149
29.71	H. v. elektrischen Haushaltsgeräten	4	281	41	146
29.72	H. v. nichtelektr. Heiz-, Koch-, Heißwasser-, Heißluftger. a. n. g.	10	508	74	146
29	Maschinenbau	440	34 816	5 151	148
DK	Maschinenbau	440	34 816	5 151	148
30.02	H. v. Datenverarbeitungsgeräten u. -einrichtungen	11	782	124	159
30	H. v. Büromaschinen, DV-Geräten u. -Einrichtungen	11	782	124	159
31.10	H. v. Elektromotoren, Generatoren u. Transformatoren	27	2 541	374	147
31.20	H. v. Elektrizitätsverteilungs- u. -schalteinrichtungen	60	5 487	790	144
31.30	H. v. isolierten Elektrokabeln, -leitungen u. -drähten	15	.	.	.
31.40	H. v. Akkumulatoren u. Batterien	3	.	.	.
31.50	H. v. elektrischen Lampen u. Leuchten	15	1 701	249	146
31.61	H. v. elektr. Ausrüstungen f. Motoren u. Fahrzeuge, a. n. g.	6	515	70	136
31.62	H. v. sonst. elektrischen Ausrüstungen, a. n. g.	27	878	128	146
31	H. v. Geräten der Elektrizitätserzeugung, -verteilung u. Ä.	153	12 439	1 804	145
32.10	H. v. elektronischen Bauelementen	33	11 588	1 756	152
32.20	H. v. Geräten u. Einrichtungen d. Telekommunikationstechnik	21	2 726	394	145
32.30	H. v. Rundfunkgeräten sowie phono- u. videotechn. Geräten	7	578	83	144
32	Rundfunk- u. Nachrichtentechnik	61	14 892	2 233	150
33.10	H. v. medizinischen Geräten u. orthopädischen Erzeugnissen	76	2 929	404	138
33.20	H. v. Mess-, Kontroll-, Navigations- u. ä. Instrumenten usw.	39	2 232	342	153
33.30	H. v. industriellen Prozesssteuerungseinrichtungen	9	353	59	167

Monat Mai 2006

Bezahlte Entgelte		Gesamtumsatz			Umsatz aus eigenen Erzeugnissen			WZ 2003
insgesamt	je tätiger Person	insgesamt	darunter Ausland	je tätiger Person	zusammen	darunter Ausland	je tätiger Person	
1 000 €	€	1 000 €		€	1 000 €		€	
3 855	2 105	19 240	7 034	10 508	18 342	6 667	10 017	28.74
2 530	1 881	18 415	4 717	13 691	17 863	4 717	13 281	28.75
57 632	1 967	292 236	46 908	9 975	278 788	44 284	9 516	28
80 902	2 103	531 007	110 588	13 804	514 099	107 835	13 364	DJ
.	29.11
6 044	2 490	53 046	24 869	21 857	52 377	24 691	21 581	29.12
.	29.13
7 312	2 526	40 420	11 615	13 962	40 350	11 611	13 938	29.14
1 023	2 149	5 190	.	10 903	4 288	.	9 008	29.21
7 488	2 566	60 390	.	20 696	58 570	.	20 072	29.22
6 538	2 586	35 237	13 511	13 939	34 983	13 441	13 838	29.23
7 318	2 854	42 871	4 096	16 720	42 484	4 004	16 569	29.24
.	29.31
.	29.32
1 793	2 150	29.41
7 843	2 393	33 443	8 441	10 205	32 724	8 346	9 986	29.42
2 326	2 211	29.43
178	2 507	726	.	10 225	726	.	10 225	29.51
1 545	2 233	10 255	.	14 819	8 025	.	11 597	29.52
1 331	2 038	6 317	1 160	9 674	6 189	1 160	9 478	29.53
3 011	2 418	14 710	7 818	11 815	14 430	7 623	11 590	29.54
572	2 021	1 960	.	6 926	1 948	.	6 883	29.55
29 665	2 886	160 915	103 386	15 655	150 361	96 692	14 628	29.56
474	1 687	1 391	.	4 950	994	.	3 537	29.71
976	1 921	6 080	.	11 969	5 948	.	11 709	29.72
89 893	2 582	523 731	236 863	15 043	499 105	227 028	14 336	29
89 893	2 582	523 731	236 863	15 043	499 105	227 028	14 336	DK
1 418	1 813	5 673	.	7 254	4 687	.	5 994	30.02
1 418	1 813	5 673	.	7 254	4 687	.	5 994	30
5 496	2 163	35 186	11 119	13 847	34 546	11 063	13 595	31.10
13 281	2 420	76 800	12 779	13 997	75 872	12 534	13 828	31.20
.	31.30
.	31.40
3 499	2 057	18 662	10 727	10 971	14 801	7 294	8 701	31.50
1 085	2 107	7 884	.	15 309	7 884	.	15 309	31.61
2 914	3 319	9 767	.	11 124	8 204	.	9 344	31.62
28 699	2 307	169 788	41 600	13 650	162 521	37 864	13 065	31
48 979	4 227	277 568	161 525	23 953	242 212	161 225	20 902	32.10
9 498	3 484	43 106	4 532	15 813	42 014	3 932	15 412	32.20
966	1 671	6 299	.	10 898	5 675	.	9 818	32.30
59 443	3 992	326 974	.	21 956	289 902	.	19 467	32
4 661	1 591	21 311	1 797	7 276	19 053	1 630	6 505	33.10
5 322	2 384	24 057	9 699	10 778	23 571	9 587	10 560	33.20
1 163	3 295	4 615	.	13 074	4 330	.	12 266	33.30

2. Ergebnisse der Betriebe nach Wirtschaftszweigen

Noch: 2.1. Betriebe, Personen, Arbeitsstunden, bezahlte Entgelte und Umsatz

WZ 2003	Wirtschaftszweig Hauptgruppe	Betriebe	Tätige Personen	Geleistete Arbeitsstunden	
				insgesamt	je tätiger Person
				1 000	Std.
33.40	H. v. optischen u. fotografischen Geräten	2	.	.	.
33.50	H. v. Uhren	4	.	.	.
33	Medizin-, Mess-, Steuer-, Regelungstechnik, Optik, H. v. Uhren	130	6 317	917	145
DL	H. v. Büromaschinen; Elektrotechnik, Feinmechanik, Optik	355	34 430	5 078	147
34.10	H. v. Kraftwagen u. Kraftwagenmotoren	5	10 570	1 448	137
34.20	H. v. Karosserien, Aufbauten u. Anhängern	31	2 426	373	154
34.30	H. v. Teilen u. Zubehör f. Kraftwagen u. Kraftwagenmotoren	66	10 412	1 510	145
34	H. v. Kraftwagen u. Kraftwagenteilen	102	23 408	3 332	142
35.11	Schiffbau (oh. Boots- u. Yachtbau)	1	.	.	.
35.12	Boots- u. Yachtbau	1	.	.	.
35.20	Bahnindustrie	13	3 525	393	111
35.30	Luft- u. Raumfahrzeugbau	5	.	.	.
35.41	H. v. Krafträdern	2	.	.	.
35.42	H. v. Fahrrädern	3	405	61	151
35.43	H. v. Behindertenfahrzeugen	1	.	.	.
35	Sonstiger Fahrzeugbau	26	5 468	696	127
DM	Fahrzeugbau	128	28 876	4 028	139
36.11	H. v. Sitzmöbeln	15	1 291	186	144
36.12	H. v. Büro- u. Ladenmöbeln	18	854	130	152
36.13	H. v. Küchenmöbeln	3	362	52	144
36.14	H. v. sonst. Möbeln	28	1 583	227	143
36.15	H. v. Matratzen	5	429	62	145
36.30	H. v. Musikinstrumenten	14	1 112	169	152
36.40	H. v. Sportgeräten	2	.	.	.
36.50	H. v. Spielwaren	9	.	.	.
36.62	H. v. Besen u. Bürsten	6	473	77	163
36.63	H. v. Erzeugnissen, a. n. g.	11	583	90	154
36	H. v. Möbeln, Schmuck, Musikinstr., Sportgeräten, Spielw.	111	7 207	1 076	149
37.10	Recycling v. metallischen Altmaterialien u. Reststoffen	7	310	47	152
37.20	Recycling v. nicht metallischen Altmaterialien u. Reststoffen	15	640	101	158
37	Recycling	22	950	148	156
DN	H. v. Möbeln, Schmuck, Musikinstr., Sportg., Spielw.; Recycl.	133	8 157	1 224	150
D	Verarbeitendes Gewerbe	2 814	228 410	33 113	145
Hauptgruppen:					
A+EN	Vorleistungsgüterproduzenten und Energie	1 271	96 552	14 074	146
B	Investitionsgüterproduzenten	909	84 269	12 208	145
GG	Gebrauchsgüterproduzenten	116	8 466	1 236	146
VG	Verbrauchsgüterproduzenten	607	42 585	6 090	143
Insgesamt		2 903	231 872	33 608	145

Monat Mai 2006

Bezahlte Entgelte		Gesamtumsatz			Umsatz aus eigenen Erzeugnissen			WZ 2003
insgesamt	je tätiger Person	insgesamt	darunter Ausland	je tätiger Person	zusammen	darunter Ausland	je tätiger Person	
1 000 €	€	1 000 €		€	1 000 €		€	
.	33.40
.	33.50
13 343	2 112	60 854	18 784	9 633	57 487	18 337	9 100	33
102 904	2 989	563 290	227 941	16 360	514 596	222 858	14 946	DL
35 698	3 377	654 710	463 579	61 940	640 931	462 941	60 637	34.10
4 719	1 945	38 088	2 029	15 700	35 756	2 018	14 739	34.20
23 601	2 267	284 918	80 682	27 364	274 701	78 661	26 383	34.30
64 018	2 735	977 715	546 290	41 768	951 389	543 619	40 644	34
.	35.11
.	35.12
9 289	2 635	46 067	15 647	13 069	45 079	15 614	12 788	35.20
.	35.30
.	35.41
640	1 580	35.42
.	35.43
15 535	2 841	72 885	27 269	13 329	71 894	27 236	13 148	35
79 553	2 755	1 050 600	573 559	36 383	1 023 283	570 855	35 437	DM
2 446	1 895	36 865	1 741	28 555	36 854	1 741	28 547	36.11
1 472	1 724	5 493	303	6 432	5 342	300	6 255	36.12
725	2 003	36.13
2 814	1 778	16 950	5 453	10 708	16 574	5 335	10 470	36.14
623	1 452	36.15
1 983	1 783	7 821	4 657	7 033	6 265	3 630	5 634	36.30
.	36.40
.	36.50
635	1 342	5 043	.	10 662	3 751	.	7 930	36.62
1 054	1 808	4 643	.	7 964	4 514	.	7 743	36.63
12 491	1 733	86 602	15 848	12 016	82 986	14 291	11 515	36
585	1 887	9 607	.	30 990	9 421	.	30 390	37.10
1 151	1 798	8 608	.	13 450	6 888	.	10 763	37.20
1 736	1 827	18 215	1 998	19 174	16 309	1 912	17 167	37
14 227	1 744	104 816	17 846	12 850	99 294	16 203	12 173	DN
527 665	2 310	4 254 645	1 486 088	18 627	3 984 448	1 436 586	17 444	D
231 015	2 393	1 620 779	546 184	16 787	1 507 158	527 415	15 610	A+EN
215 742	2 560	1 797 268	848 703	21 328	1 732 619	834 187	20 561	B
15 918	1 880	109 016	23 012	12 877	105 387	21 691	12 448	GG
74 437	1 748	774 594	70 178	18 189	682 241	55 281	16 021	VG
537 112	2 316	4 301 657	1 488 077	18 552	4 027 405	1 438 575	17 369	

2. Ergebnisse der Betriebe nach Wirtschaftszweigen

2.2. Betriebe, Personen, Arbeitsstunden, bezahlte Entgelte und Umsatz

– Veränderung zum Vormonat (in Prozent)

WZ 2003	Wirtschaftszweig Hauptgruppe	Betriebe	Tätige Personen	Geleistete Arbeitsstunden	
				insgesamt	je tätiger Person
10.20	Braunkohlenbergbau u. -veredlung	-	.	.	.
10	Kohlenbergbau, Torfgewinnung	-	.	.	.
CA	Kohlenbergbau, Torfgewinnung, Gew. v. Erdöl, Erdgas usw.	-	.	.	.
14.11	Gew. v. Naturwerksteinen u. Natursteinen, a. n. g.	-	3,2	17,0	13,3
14.12	Gew. v. Kalk- u. Gipsstein sowie Anhydrit, Dolomit u. Kreide	-	2,5	12,5	9,8
14.21	Gew. v. Kies u. Sand	-	5,8	19,7	13,1
14.22	Gew. v. Ton u. Kaolin	-	0,7	4,9	4,1
14.30	Gew. v. Mineralien f. d. H. v. chemischen Erzeugnissen	-	.	.	.
14	Gew. v. Steinen u. Erden, sonst. Bergbau	-	.	.	.
CB	Erzbergbau, Gew. v. Steinen u. Erden, sonst. Bergbau	-	.	.	.
C	Bergbau u. Gewinnung v. Steinen u. Erden	-	1,6	13,3	11,5
15.11	Schlachten (oh. Schlachten v. Geflügel)	-	.	.	.
15.12	Schlachten v. Geflügel	-	.	.	.
15.13	Fleischverarbeitung	-	-0,3	7,6	7,9
15.20	Fischverarbeitung	-	-13,7	-5,3	9,7
15.31	Kartoffelverarbeitung	-	.	.	.
15.32	H. v. Frucht- u. Gemüsesäften	-	.	.	.
15.33	Obst- u. Gemüseverarbeitung, a. n. g.	-	0,9	16,0	15,0
15.41	H. v. rohen Ölen u. Fetten	-	.	.	.
15.43	H. v. Margarine u. ä. Nahrungsfetten	-	.	.	.
15.51	Milchverarbeitung	-	0,4	9,7	9,3
15.61	Mahl- u. Schälsmühlen	-	-3,0	11,8	15,3
15.71	H. v. Futtermitteln für Nutztiere	-	.	.	.
15.72	H. v. Futtermitteln für sonst. Tiere	-	.	.	.
15.81	H. v. Backwaren (oh. Dauerbackwaren)	-	0,3	4,4	4,1
15.82	H. v. Dauerbackwaren	-	1,4	4,1	2,7
15.84	H. v. Süßwaren (oh. Dauerbackwaren)	-	1,0	30,2	28,9
15.85	H. v. Teigwaren	-	.	.	.
15.86	Verarb. v. Kaffee u. Tee, H. v. Kaffee-Ersatz	-	.	.	.
15.87	H. v. Würzmitteln u. Soßen	-	.	.	.
15.89	H. v. sonst. Nahrungsmitteln (oh. Getränke)	-	-0,2	14,3	14,5
15.91	H. v. Spirituosen	-	0,5	7,7	7,2
15.93	H. v. Traubenwein	-	.	.	.
15.96	H. v. Bier	-	-0,1	6,6	6,6
15.97	H. v. Malz	-	.	.	.
15.98	Gew. natürl. Mineralwässer, H. v. Erfrischungsgetränken	-	0,9	4,3	3,4
15	Ernährungsgewerbe	-	.	.	.
16.00	Tabakverarbeitung	-	.	.	.
16	Tabakverarbeitung	-	.	.	.
DA	Ernährungsgewerbe u. Tabakverarbeitung	-	0,1	8,0	7,9
17.11	Baumwollaufbereitung u. -spinnerei	-	1,3	17,9	16,4
17.13	Wollaufbereitung u. Kammgarnspinnerei	-	.	.	.
17.15	Zwirnen, Textur. v. Filamentgarnen, Seidenaufber., -spinnerei	-	.	.	.

Bezahlte Entgelte		Gesamtumsatz			Umsatz aus eigenen Erzeugnissen			WZ 2003
insgesamt	je tätiger Person	insgesamt	darunter Ausland	je tätiger Person	zusammen	darunter Ausland	je tätiger Person	
.	10.20
.	10
.	CA
16,5	12,8	27,9	.	23,9	28,7	.	24,7	14.11
10,7	8,0	39,0	.	35,6	38,0	.	34,7	14.12
12,5	6,3	29,7	x	22,6	33,5	x	26,2	14.21
6,5	5,8	17,1	28,4	16,3	14,8	28,4	14,0	14.22
.	14.30
.	14
.	CB
14,7	12,9	-10,1	38,1	-11,6	-11,4	38,1	-12,9	C
.	15.11
.	15.12
7,2	7,5	6,8	.	7,1	7,9	.	8,2	15.13
-10,4	3,8	-6,1	x	8,7	-6,1	x	8,7	15.20
.	15.31
.	15.32
4,0	3,1	6,4	.	5,5	6,2	.	5,3	15.33
.	15.41
.	15.43
1,2	0,8	11,1	11,4	10,7	12,0	7,3	11,6	15.51
21,2	24,9	17,3	x	21,0	18,9	x	22,6	15.61
.	15.71
.	15.72
6,5	6,2	2,1	.	1,8	2,7	.	2,4	15.81
7,0	5,5	9,9	.	8,4	10,0	.	8,5	15.82
9,0	7,9	40,9	.	39,5	41,6	.	40,1	15.84
.	15.85
.	15.86
.	15.87
-1,9	-1,7	-5,0	.	-4,8	-5,2	.	-5,0	15.89
-1,6	-2,0	15.91
.	15.93
-6,1	-6,1	32,5	.	32,6	32,0	.	32,1	15.96
.	15.97
0,1	-0,8	15,2	x	14,2	14,9	x	13,8	15.98
.	15
.	16.00
.	16
2,5	2,4	10,2	11,9	10,1	10,2	11,6	10,1	DA
11,6	10,1	17.11
.	17.13
.	17.15

2. Ergebnisse der Betriebe nach Wirtschaftszweigen

Noch: 2.2. Betriebe, Personen, Arbeitsstunden, bezahlte Entgelte und Umsatz
– Veränderung zum Vormonat (in Prozent)

WZ 2003	Wirtschaftszweig Hauptgruppe	Betriebe	Tätige Personen	Geleistete Arbeitsstunden	
				insgesamt	je tätiger Person
17.16	H. v. Nähgarn	-	.	.	.
17.21	Baumwollweberei	-	-4,1	4,9	9,4
17.23	Kammgarnweberei	-	.	.	.
17.24	Seiden- u. Filamentgarnweberei	-	-7,9	-2,2	6,2
17.25	Sonst. Weberei	-	.	.	.
17.30	Textilveredlung	-	-0,3	11,6	11,9
17.40	H. v. konfektionierten Textilwaren (oh. Bekleidung)	-	0,5	14,4	13,8
17.51	H. v. Teppichen	-	.	.	.
17.52	H. v. Seilerwaren	-	.	.	.
17.53	H. v. Vliesstoff u. Erzeugnissen daraus (oh. Bekleidung)	-	-0,9	13,0	14,0
17.54	Textilgewerbe, a. n. g.	-	1,2	16,6	15,3
17.60	H. v. gewirktem u. gestricktem Stoff	-	0,7	11,7	10,9
17.71	H. v. Strumpfwaren	-	-0,3	16,5	16,9
17	Textilgewerbe	-	-0,4	12,5	13,0
18.21	H. v. Arbeits- u. Berufsbekleidung	-	.	.	.
18.22	H. v. Oberbekleidung (oh. Arbeits- u. Berufsbekleidung)	-	-0,4	14,3	14,7
18.23	H. v. Wäsche	-	0,8	10,4	9,5
18.24	H. v. sonst. Bekleidung u. Bekleidungszubehör	-	.	.	.
18	Bekleidungsgewerbe	-	0,1	12,8	12,7
DB	Textil- u. Bekleidungsgewerbe	-	-0,3	12,5	12,9
19.10	H. v. Leder u. Lederfaserstoff	-	.	.	.
19.20	Lederverarbeitung (oh. H. v. Lederbekleidung u. Schuhen)	-	.	.	.
19.30	H. v. Schuhen	-	0,5	12,6	12,1
19	Ledergewerbe	-	.	.	.
DC	Ledergewerbe	-	.	.	.
20.10	Säge-, Hobel- u. Holzimprägnierwerke	-	2,8	8,1	5,2
20.20	H. v. Furnier-, Sperrholz-, Holzfaser- u. Holzspanplatten	-	.	.	.
20.30	H. v. Konstruktions-, Fertigt. a. Holz	-	0,7	13,5	12,7
20.40	H. v. Verpackungsm., Lagerbehältern, Ladungsträgern a. Holz	-	.	.	.
20.51	H. v. Holzwaren, a. n. g. (oh. H. v. Möbeln)	-	-1,0	12,3	13,4
20	Holzgewerbe (oh. H. v. Möbeln)	-	0,6	11,0	10,3
DD	Holzgewerbe (oh. H. v. Möbeln)	-	0,6	11,0	10,3
21.12	H. v. Papier, Karton u. Pappe	-	0,0	11,3	11,3
21.21	H. v. Wellpapier, -pappe u. Verpackungsmitteln a. Papier usw.	-	0,1	12,0	11,9
21.22	H. v. Haushalts-, Hygiene-, Toilettenartikeln a. Zellstoff usw.	-	.	.	.
21.23	H. v. Schreibwaren u. Bürobedarf a. Papier, Karton u. Pappe	-	.	8,9	8,9
21.24	H. v. Tapeten	-	.	.	.
21.25	H. v. sonst. Waren a. Papier, Karton u. Pappe	-	-0,8	6,3	7,2
21	Papiergewerbe	-	0,0	11,0	11,0
22.11	Verlegen v. Büchern	-	.	10,2	10,2
22.12	Verlegen v. Zeitungen	-	-0,5	9,5	10,0
22.13	Verlegen v. Zeitschriften	-	.	.	.
22.15	Sonst. Verlagsgewerbe	-	.	.	.

Bezahlte Entgelte		Gesamtumsatz			Umsatz aus eigenen Erzeugnissen			WZ 2003
insgesamt	je tätiger Person	insgesamt	darunter Ausland	je tätiger Person	zusammen	darunter Ausland	je tätiger Person	
.	17.16
-3,1	1,0	13,4	21,5	18,2	14,9	22,5	19,9	17.21
.	17.23
3,8	12,7	40,0	.	52,0	40,0	.	52,1	17.24
.	17.25
2,6	2,9	36,1	79,4	36,4	32,5	67,4	32,9	17.30
4,0	3,5	15,4	31,6	14,8	13,7	32,9	13,1	17.40
.	17.51
.	17.52
9,1	10,1	16,3	.	17,4	16,3	.	17,4	17.53
2,9	1,7	26,0	32,9	24,6	27,6	32,9	26,1	17.54
6,4	5,7	12,9	.	12,1	12,9	.	12,1	17.60
8,3	8,6	-22,8	.	-22,6	-22,8	.	-22,6	17.71
4,0	4,5	16,0	16,8	16,5	15,7	16,3	16,2	17
.	18.21
9,1	9,5	18.22
6,8	5,9	-0,9	-23,3	-1,7	-1,3	-17,0	-2,1	18.23
.	18.24
4,0	3,9	11,3	-3,7	11,2	11,6	0,1	11,5	18
4,0	4,4	15,4	15,6	15,8	15,2	15,4	15,6	DB
.	19.10
.	19.20
10,7	10,2	19.30
.	19
.	DC
8,1	5,2	38,8	.	35,1	35,0	.	31,3	20.10
.	20.20
6,9	6,2	15,3	.	14,5	15,3	.	14,5	20.30
.	20.40
5,5	6,5	4,1	30,3	5,2	2,3	19,5	3,3	20.51
5,4	4,8	15,8	.	15,1	14,0	.	13,3	20
5,4	4,8	15,8	.	15,1	14,0	.	13,3	DD
-5,5	-5,6	14,8	14,8	14,8	14,9	14,8	14,8	21.12
9,6	9,5	13,4	13,8	13,3	13,3	13,8	13,3	21.21
.	21.22
26,0	26,0	8,2	.	8,2	6,5	.	6,5	21.23
.	21.24
-	0,9	10,2	8,6	11,1	10,0	8,5	10,9	21.25
2,9	2,9	13,5	12,6	13,5	13,3	12,4	13,3	21
25,3	25,3	-8,2	.	-8,2	-8,4	.	-8,4	22.11
0,4	0,8	-0,6	.	-0,1	-0,3	.	0,2	22.12
.	22.13
.	22.15

2. Ergebnisse der Betriebe nach Wirtschaftszweigen

Noch: 2.2. Betriebe, Personen, Arbeitsstunden, bezahlte Entgelte und Umsatz
– Veränderung zum Vormonat (in Prozent)

WZ 2003	Wirtschaftszweig Hauptgruppe	Betriebe	Tätige Personen	Geleistete Arbeitsstunden	
				insgesamt	je tätiger Person
22.21	Drucken v. Zeitungen	-	.	.	.
22.22	Drucken anderer Druckerzeugnisse	-	0,5	9,3	8,8
22.23	Druckweiterverarbeitung	-	.	.	.
22.24	Druck- u. Mediovorstufe	-	7,7	8,3	0,6
22.25	Erbringung v. sonst. druckbezogenen Dienstleistungen	-	-0,6	4,3	4,9
22.31	Vervielfältigung v. bespielten Tonträgern	-	.	.	.
22	Verlagsgew., Druckgew., Vervielf. bespielter Tonträger usw.	-	0,3	9,4	9,0
DE	Papier-, Verlags- u. Druckgewerbe	-	0,2	10,0	9,8
23.20	Mineralölverarbeitung	-	.	.	.
23	Kokerei, Mineralölverarb., H. u. Verarb. v. Spalt-, Brutstoffen	-	.	.	.
DF	Kokerei, Mineralölverarb., H. u. Verarb. v. Spalt-, Brutstoffen	-	.	.	.
24.11	H. v. Industriegasen	-	.	.	.
24.12	H. v. Farbstoffen u. Pigmenten	-	.	.	.
24.13	H. v. sonst. anorganischen Grundstoffen u. Chemikalien	-	.	.	.
24.14	H. v. sonst. organischen Grundstoffen u. Chemikalien	-	.	.	.
24.15	H. v. Düngemitteln u. Stickstoffverbindungen	-	.	.	.
24.16	H. v. Kunststoffen in Primärformen	-11,1	0,1	8,4	8,3
24.20	H. v. Schädlingsbekämpfungs-, Pflanzenschutzmitteln usw.	-	.	.	.
24.30	H. v. Anstrichmitteln, Druckfarben u. Kittlen	-	-0,1	10,1	10,3
24.41	H. v. pharmazeutischen Grundstoffen	-	.	.	.
24.42	H. v. pharmaz. Spezialitäten u. sonst. pharmaz. Erzeugnissen	-	.	.	.
24.51	H. v. Seifen, Wasch-, Reinigungs- u. Poliermitteln	-	0,7	18,2	17,3
24.52	H. v. Duftstoffen u. Körperpflegemitteln	-	-0,2	0,7	0,9
24.61	H. v. pyrotechnischen Erzeugnissen	-	.	.	.
24.62	H. v. Klebstoffen u. Gelatine	-	.	.	.
24.63	H. v. etherischen Ölen	-	.	.	.
24.65	H. v. unbespielten Ton-, Bild- u. Datenträgern	-	.	.	.
24.66	H. v. sonst. chemischen Erzeugnissen, a. n. g.	-	0,7	7,0	6,3
24.70	H. v. Chemiefasern	-	.	.	.
24	H. v. chemischen Erzeugnissen	-1,2	-2,4	5,4	8,0
DG	H. v. chemischen Erzeugnissen	-1,2	-2,4	5,4	8,0
25.11	H. v. Bereifungen	-	.	.	.
25.12	Runderneuerung v. Bereifungen	-	.	.	.
25.13	H. v. sonst. Gummiwaren	-	.	6,2	6,2
25.21	H. v. Platten, Folien, Schläuchen u. Profilen a. Kunststoffen	-	2,1	11,9	9,6
25.22	H. v. Verpackungsmitteln a. Kunststoffen	-	0,5	9,9	9,4
25.23	H. v. Baubedarfsartikeln a. Kunststoffen	-	1,5	16,8	15,1
25.24	H. v. sonst. Kunststoffwaren	-	0,4	12,4	11,9
25	H. v. Gummi- u. Kunststoffwaren	-	0,8	12,6	11,7
DH	H. v. Gummi- u. Kunststoffwaren	-	0,8	12,6	11,7
26.11	H. v. Flachglas	-	.	.	.
26.12	Veredlung u. Bearbeitung v. Flachglas	-	0,8	11,5	10,5
26.13	H. v. Hohlglas	-	2,5	6,9	4,3

Bezahlte Entgelte		Gesamtumsatz			Umsatz aus eigenen Erzeugnissen			WZ 2003
insgesamt	je tätiger Person	insgesamt	darunter Ausland	je tätiger Person	zusammen	darunter Ausland	je tätiger Person	
.	22.21
2,6	2,2	6,5	8,6	6,0	6,5	8,5	6,0	22.22
.	22.23
17,9	9,5	4,9	x	-2,6	9,3	x	1,5	22.24
-25,6	-25,2	4,1	x	4,7	12,9	x	13,5	22.25
.	22.31
2,0	1,7	2,9	10,8	2,6	3,3	10,7	2,9	22
2,4	2,2	8,5	12,2	8,3	8,5	12,0	8,3	DE
.	23.20
.	23
.	DF
.	24.11
.	24.12
.	24.13
.	24.14
.	24.15
-30,1	-30,1	13,3	.	13,2	13,9	.	13,8	24.16
.	24.20
3,7	3,9	-11,0	-2,9	-10,9	-11,6	-2,6	-11,5	24.30
.	24.41
.	24.42
5,6	4,8	14,1	.	13,3	14,1	.	13,3	24.51
5,5	5,8	11,6	.	11,8	11,0	.	11,3	24.52
.	24.61
.	24.62
.	24.63
.	24.65
-5,0	-5,6	39,5	.	38,6	39,5	.	38,6	24.66
.	24.70
-16,5	-14,4	13,8	18,7	16,6	11,7	17,0	14,4	24
-16,5	-14,4	13,8	18,7	16,6	11,7	17,0	14,4	DG
.	25.11
.	25.12
3,6	3,6	17,0	11,0	17,0	19,1	8,6	19,1	25.13
8,9	6,6	20,3	12,3	17,8	19,7	11,0	17,3	25.21
5,4	4,9	0,0	.	-0,5	-1,2	.	-1,7	25.22
13,4	11,8	24,5	31,0	22,7	24,8	29,0	23,0	25.23
6,2	5,8	16,0	11,7	15,5	16,4	13,5	15,9	25.24
5,4	4,6	18,6	12,9	17,6	18,6	12,8	17,7	25
5,4	4,6	18,6	12,9	17,6	18,6	12,8	17,7	DH
.	26.11
6,9	6,0	22,8	21,5	21,8	24,5	21,2	23,4	26.12
10,5	7,9	24,6	-10,2	21,6	24,6	-10,2	21,6	26.13

2. Ergebnisse der Betriebe nach Wirtschaftszweigen

Noch: 2.2. Betriebe, Personen, Arbeitsstunden, bezahlte Entgelte und Umsatz
– Veränderung zum Vormonat (in Prozent)

WZ 2003	Wirtschaftszweig Hauptgruppe	Betriebe	Tätige Personen	Geleistete Arbeitsstunden	
				insgesamt	je tätiger Person
26.14	H. v. Glasfasern u. Waren daraus	-	9,4	11,0	1,5
26.15	H., Veredl., Bearb. v. sonst. Glas einschl. techn. Glaswaren	-	.	.	.
26.21	H. v. keramischen Haushaltswaren u. Ziergegenständen	-	.	.	.
26.22	H. v. Sanitärkeramik	-	.	.	.
26.25	H. v. keramischen Erzeugnissen, a. n. g.	-	.	.	.
26.26	H. v. feuerfesten keramischen Werkstoffen u. Waren	-	-0,5	11,3	11,9
26.30	H. v. keramischen Wand- u. Bodenfliesen u. -platten	-	.	.	.
26.40	H. v. Ziegeln u. sonst. Baukeramik	-	2,1	9,5	7,3
26.61	H. v. Erzeugn. a. Beton, Zement u. Kalksandstein f. d. Bau	-	3,6	21,9	17,6
26.62	H. v. Gipserzeugnissen f. d. Bau	-	.	.	.
26.63	H. v. Frischbeton (Transportbeton)	-	2,3	16,1	13,5
26.64	H. v. Mörtel u. anderem Beton (Trockenbeton)	-	2,9	18,2	14,9
26.65	H. v. Faserzementwaren	-	.	.	.
26.66	H. v. Erzeugnissen a. Beton, Zement u. Gips, a. n. g.	-	.	.	.
26.70	Be- u. Verarbeitung v. Natur- u. Naturwerksteinen, a. n. g.	-	.	.	.
26.81	H. v. Mühl-, Mahl-, Schleif-, Wetz-, Poliersteinen, Schleifstoffen	-	.	.	.
26.82	H. v. sonst. Erzeugn. a. nicht metallischen Mineralien, a. n. g.	-	.	.	.
26	Glasgewerbe, H. v. Keramik, Verarb. v. Steinen u. Erden	-	2,3	13,8	11,2
DI	Glasgewerbe, H. v. Keramik, Verarb. v. Steinen u. Erden	-	2,3	13,8	11,2
27.10	Erzeugung v. Roheisen, Stahl u. Ferrolegerungen	-	0,1	11,8	11,7
27.21	H. v. Rohren, Rohrform-, Rohrverschlussstücken a. Gusseisen	-	.	.	.
27.22	H. v. Stahlrohren, Rohrformstücken usw. a. Stahl	-	.	.	.
27.31	H. v. Blankstahl	-	.	.	.
27.32	H. v. Kaltband mit einer Breite v. weniger als 600 mm	-	.	.	.
27.33	H. v. Kaltprofilen	-	.	.	.
27.41	Erzeugung u. erste Bearbeitung v. Edelmetallen	-	.	.	.
27.42	Erzeugung u. erste Bearbeitung v. Aluminium	-	-2,3	17,6	20,4
27.43	Erzeugung u. erste Bearbeitung v. Blei, Zinn u. Zinn	-	-1,0	10,8	12,0
27.44	Erzeugung u. erste Bearbeitung v. Kupfer	-	.	.	.
27.45	Erzeugung u. erste Bearbeitung v. sonst. NE-Metallen	-	.	.	.
27.51	Eisengießereien	-	0,1	10,4	10,3
27.52	Stahlgießereien	-	.	.	.
27.53	Leichtmetallgießereien	7,7	3,1	9,6	6,3
27.54	Buntmetallgießereien	-	.	.	.
27	Metallerzeugung u. -bearbeitung	1,6	0,4	10,4	9,9
28.11	H. v. Metallkonstruktionen	-0,8	0,2	9,8	9,5
28.12	H. v. Ausbauelementen a. Metall	-	-0,2	8,4	8,6
28.21	H. v. Metallbehältern m. Fassungsvermögen v. mehr a. 300 l	-9,1	0,5	7,0	6,5
28.22	H. v. Heizkörpern u. -kesseln f. Zentralheizungen	-	-0,2	8,7	8,9
28.30	H. v. Dampfkesseln (oh. Zentralheizungskessel)	-	0,9	14,6	13,6
28.40	H. v. Schmiede-, Press-, Zieh- u. Stanzteilen usw.	-	0,7	8,4	7,7
28.51	Oberflächenveredlung u. Wärmebehandlung	-	1,3	11,5	10,0
28.52	Mechanik, a. n. g.	-1,1	0,1	10,4	10,2
28.62	H. v. Werkzeugen	-	-0,5	8,6	9,1
28.63	H. v. Schlössern u. Beschlägen a. unedl. Metallen	-	-0,1	7,4	7,5
28.71	H. v. Metallbehältern m. Fassungsverm. v. 300 l oder weniger	-	.	.	.
28.72	H. v. Verpackungen u. Verschlüssen a. Eisen, Stahl, NE-Metall	-	.	.	.
28.73	H. v. Drahtwaren	-	0,2	14,3	14,1

Bezahlte Entgelte		Gesamtumsatz			Umsatz aus eigenen Erzeugnissen			WZ 2003
insgesamt	je tätiger Person	insgesamt	darunter Ausland	je tätiger Person	zusammen	darunter Ausland	je tätiger Person	
5,5	-3,6	29,3	.	18,2	24,9	.	14,2	26.14
.	26.15
.	26.21
.	26.22
.	26.25
-3,0	-2,5	5,6	-28,6	6,1	2,0	-26,7	2,5	26.26
.	26.30
13,3	11,0	38,8	22,2	36,0	37,5	21,9	34,7	26.40
13,1	9,2	39,2	171,8	34,4	39,3	169,1	34,4	26.61
.	26.62
7,5	5,0	19,1	.	16,4	18,8	.	16,0	26.63
9,1	6,0	53,6	.	49,3	49,0	.	44,8	26.64
.	26.65
.	26.66
.	26.70
.	26.81
.	26.82
10,6	8,1	31,0	15,2	28,0	30,4	16,6	27,4	26
10,6	8,1	31,0	15,2	28,0	30,4	16,6	27,4	DI
23,5	23,4	10,3	-2,9	10,3	10,2	-2,9	10,1	27.10
.	27.21
.	27.22
.	27.31
.	27.32
.	27.33
.	27.41
-7,6	-5,4	27.42
-1,8	-0,8	4,7	.	5,8	3,4	.	4,5	27.43
.	27.44
.	27.45
8,6	8,5	12,9	13,1	12,8	13,3	13,1	13,2	27.51
.	27.52
7,0	3,7	13,8	10,6	10,3	13,1	10,7	9,7	27.53
.	27.54
9,9	9,4	12,0	7,3	11,6	12,1	7,3	11,6	27
5,9	5,7	14,7	.	14,4	15,6	.	15,3	28.11
24,1	24,3	-15,6	.	-15,4	-15,6	.	-15,5	28.12
3,7	3,2	28.21
6,9	7,1	28.22
16,9	15,9	-3,8	.	-4,6	-4,9	.	-5,7	28.30
6,7	6,0	5,1	16,3	4,4	5,5	17,6	4,7	28.40
6,4	5,0	12,4	-3,4	10,9	11,9	-3,4	10,4	28.51
6,4	6,2	6,4	-10,7	6,3	9,1	27,1	8,9	28.52
8,8	9,4	7,8	.	8,3	7,9	.	8,5	28.62
4,0	4,1	32,7	.	32,8	33,4	.	33,5	28.63
.	28.71
.	28.72
6,3	6,1	29,0	.	28,7	29,5	.	29,2	28.73

2. Ergebnisse der Betriebe nach Wirtschaftszweigen

Noch: 2.2. Betriebe, Personen, Arbeitsstunden, bezahlte Entgelte und Umsatz
– Veränderung zum Vormonat (in Prozent)

WZ 2003	Wirtschaftszweig Hauptgruppe	Betriebe	Tätige Personen	Geleistete Arbeitsstunden	
				insgesamt	je tätiger Person
28.74	H. v. Schrauben, Nieten, Ketten u. Federn	-	-0,1	11,8	11,9
28.75	H. v. sonst. Metallwaren, a. n. g.	-	-0,3	10,6	10,9
28	H. v. Metallerzeugnissen	-0,6	0,3	10,0	9,7
DJ	Metallerzeugung u. -bearbeitung, H. v. Metallerzeugnissen	-0,4	0,3	10,1	9,8
29.11	H. v. Verbrennungsmotoren, Turbinen (oh. f. Luft-, Straßenfzg.)	-	.	.	.
29.12	H. v. Pumpen u. Kompressoren	-	0,4	8,3	7,9
29.13	H. v. Armaturen	-	.	.	.
29.14	H. v. Lagern, Getrieben, Zahnrädern u. Antriebselementen	-	0,7	12,8	12,1
29.21	H. v. Öfen u. Brennern	-	-0,6	14,8	15,5
29.22	H. v. Hebezeugen u. Fördermitteln	-	0,5	7,9	7,4
29.23	H. v. kälte- u. lufttechn. Erzeugnissen, nicht f. d. Haushalt	-	1,5	10,1	8,5
29.24	H. v. sonst. nicht wirtschaftszweigspez. Maschinen, a. n. g.	-	0,2	8,7	8,5
29.31	H. v. land- u. forstwirtschaftlichen Zugmaschinen	-	.	.	.
29.32	H. v. sonst. land- u. forstwirtschaftlichen Maschinen	-	.	.	.
29.41	H. v. handgeführten kraftbetriebenen Werkzeugen	-	1,1	12,4	11,2
29.42	H. v. Werkzeugmaschinen f. d. Metallbearbeitung	-	-	11,4	11,4
29.43	H. v. Werkzeugmaschinen, a. n. g.	-	0,1	11,6	11,5
29.51	H. v. Masch. f. d. Metallerzeugung, v. Walzwerkseinricht. usw.	-	1,4	11,1	9,5
29.52	H. v. Bergwerks-, Bau- u. Baustoffmaschinen	-	-0,7	8,2	8,9
29.53	H. v. Masch. f. d. Ernährungsgewerbe u. d. Tabakverarbeitung	-	-0,5	8,0	8,5
29.54	H. v. Masch. f. d. Textil-, Bekleidungs- u. Ledergewerbe	-	-	13,7	13,7
29.55	H. v. Masch. f. d. Papiergewerbe	-	-6,6	-10,2	-3,9
29.56	H. v. Masch. f. bestimmte Wirtschaftszweige, a. n. g.	-	-0,1	8,7	8,8
29.71	H. v. elektrischen Haushaltsgeräten	-	-0,4	10,8	11,2
29.72	H. v. nichtelektr. Heiz-, Koch-, Heißwasser-, Heißluftger. a. n. g.	-	0,6	12,1	11,5
29	Maschinenbau	-	0,2	9,9	9,7
DK	Maschinenbau	-	0,2	9,9	9,7
30.02	H. v. Datenverarbeitungsgeräten u. -einrichtungen	-	0,5	14,8	14,2
30	H. v. Büromaschinen, DV-Geräten u. -Einrichtungen	-	0,5	14,8	14,2
31.10	H. v. Elektromotoren, Generatoren u. Transformatoren	-	0,4	14,0	13,6
31.20	H. v. Elektrizitätsverteilungs- u. -schalteinrichtungen	-	0,5	12,9	12,3
31.30	H. v. isolierten Elektrokabeln, -leitungen u. -drähten	-	.	.	.
31.40	H. v. Akkumulatoren u. Batterien	-	.	.	.
31.50	H. v. elektrischen Lampen u. Leuchten	-	0,5	16,4	15,8
31.61	H. v. elektr. Ausrüstungen f. Motoren u. Fahrzeuge, a. n. g.	-	-0,2	18,6	18,9
31.62	H. v. sonst. elektrischen Ausrüstungen, a. n. g.	-	0,5	9,4	8,9
31	H. v. Geräten der Elektrizitätserzeugung, -verteilung u. Ä.	-	0,5	13,3	12,8
32.10	H. v. elektronischen Bauelementen	-	0,6	4,9	4,3
32.20	H. v. Geräten u. Einrichtungen d. Telekommunikationstechnik	-	-0,1	8,8	9,0
32.30	H. v. Rundfunkgeräten sowie phono- u. videotechn. Geräten	-	0,9	10,7	9,7
32	Rundfunk- u. Nachrichtentechnik	-	0,5	5,8	5,3
33.10	H. v. medizinischen Geräten u. orthopädischen Erzeugnissen	-	0,7	10,7	9,9
33.20	H. v. Mess-, Kontroll-, Navigations- u. ä. Instrumenten usw.	-	1,5	14,0	12,3
33.30	H. v. industriellen Prozesssteuerungseinrichtungen	-	-0,3	11,3	11,6

Bezahlte Entgelte		Gesamtumsatz			Umsatz aus eigenen Erzeugnissen			WZ 2003
insgesamt	je tätiger Person	insgesamt	darunter Ausland	je tätiger Person	zusammen	darunter Ausland	je tätiger Person	
12,1	12,2	9,5	10,7	9,6	10,3	11,5	10,5	28.74
1,0	1,3	16,5	7,6	16,9	16,4	7,6	16,8	28.75
7,5	7,2	11,6	4,9	11,3	12,2	8,4	11,8	28
8,2	7,8	11,8	6,3	11,5	12,1	7,7	11,8	DJ
.	29.11
2,4	2,0	9,1	7,7	8,7	9,6	8,8	9,2	29.12
.	29.13
10,2	9,5	14,1	13,2	13,3	14,2	13,2	13,4	29.14
5,8	6,5	73,3	.	74,4	85,7	.	86,9	29.21
3,7	3,2	126,1	.	125,1	146,3	.	145,1	29.22
17,8	16,1	33,4	35,7	31,3	34,9	39,5	32,9	29.23
20,3	20,0	124,9	-18,4	124,4	126,4	-18,1	126,0	29.24
.	29.31
.	29.32
0,7	-0,4	29.41
-0,7	-0,7	1,3	81,3	1,3	1,2	79,4	1,2	29.42
5,1	5,0	29.43
16,3	14,7	29.51
4,4	5,1	42,0	.	43,0	62,8	.	64,0	29.52
3,0	3,5	11,0	2,9	11,5	10,2	2,9	10,7	29.53
9,9	9,9	20,2	14,1	20,2	19,0	11,9	19,0	29.54
-9,2	-2,8	29.55
0,1	0,2	43,5	64,5	43,7	46,7	67,7	46,8	29.56
11,5	11,9	12,4	.	12,8	10,6	.	11,0	29.71
6,4	5,8	20,6	.	19,9	20,4	.	19,6	29.72
4,9	4,7	36,5	61,7	36,3	38,2	62,9	37,9	29
4,9	4,7	36,5	61,7	36,3	38,2	62,9	37,9	DK
0,6	0,1	-2,2	.	-2,7	25,1	.	24,4	30.02
0,6	0,1	-2,2	.	-2,7	25,1	.	24,4	30
-3,6	-3,9	26,7	34,3	26,2	27,5	34,8	27,0	31.10
-2,9	-3,4	19,1	18,6	18,5	19,2	19,9	18,6	31.20
.	31.30
.	31.40
7,4	6,9	1,1	.	0,6	12,1	.	11,5	31.50
8,1	8,3	31.61
17,0	16,5	31.62
1,2	0,7	16,4	11,1	15,9	18,6	17,1	18,0	31
24,7	23,9	4,6	5,9	4,0	5,8	5,9	5,2	32.10
19,7	19,8	14,2	-22,1	14,3	13,5	-26,7	13,7	32.20
2,4	1,6	-3,2	.	-4,1	-9,1	.	-9,9	32.30
23,4	22,8	5,6	.	5,1	6,5	.	6,0	32
2,9	2,2	13,0	40,7	12,2	12,4	30,3	11,6	33.10
-5,4	-6,8	21,8	24,7	20,0	22,2	24,8	20,4	33.20
-0,4	-0,1	107,0	.	107,6	103,9	.	104,4	33.30

2. Ergebnisse der Betriebe nach Wirtschaftszweigen

Noch: 2.2. Betriebe, Personen, Arbeitsstunden, bezahlte Entgelte und Umsatz
– Veränderung zum Vormonat (in Prozent)

WZ 2003	Wirtschaftszweig Hauptgruppe	Betriebe	Tätige Personen	Geleistete Arbeitsstunden	
				insgesamt	je tätiger Person
33.40	H. v. optischen u. fotografischen Geräten	-	.	.	.
33.50	H. v. Uhren	-	.	.	.
33	Medizin-, Mess-, Steuer-, Regelungstechnik, Optik, H. v. Uhren	-	1,0	12,1	11,0
DL	H. v. Büromaschinen; Elektrotechnik, Feinmechanik, Optik	-	0,6	9,7	9,1
34.10	H. v. Kraftwagen u. Kraftwagenmotoren	-	-0,2	26,8	27,0
34.20	H. v. Karosserien, Aufbauten u. Anhängern	-	0,5	9,7	9,2
34.30	H. v. Teilen u. Zubehör f. Kraftwagen u. Kraftwagenmotoren	-1,5	0,2	11,7	11,4
34	H. v. Kraftwagen u. Kraftwagenteilen	-1,0	0,1	17,6	17,5
35.11	Schiffbau (oh. Boots- u. Yachtbau)	-	.	.	.
35.12	Boots- u. Yachtbau	-	.	.	.
35.20	Bahnindustrie	-	0,2	3,4	3,2
35.30	Luft- u. Raumfahrzeugbau	-	.	.	.
35.41	H. v. Krafrädern	-	.	.	.
35.42	H. v. Fahrrädern	-	4,7	17,3	12,1
35.43	H. v. Behindertenfahrzeugen	-	.	.	.
35	Sonstiger Fahrzeugbau	-	1,0	7,1	6,0
DM	Fahrzeugbau	-0,8	0,2	15,6	15,4
36.11	H. v. Sitzmöbeln	-	0,5	15,5	14,9
36.12	H. v. Büro- u. Ladenmöbeln	-	-0,8	12,1	13,0
36.13	H. v. Küchenmöbeln	-	-0,3	4,0	4,3
36.14	H. v. sonst. Möbeln	-	-	9,7	9,7
36.15	H. v. Matratzen	-	-2,9	6,9	10,1
36.30	H. v. Musikinstrumenten	-	2,3	11,9	9,4
36.40	H. v. Sportgeräten	-	.	.	.
36.50	H. v. Spielwaren	-	.	.	.
36.62	H. v. Besen u. Bürsten	-	-	14,9	14,9
36.63	H. v. Erzeugnissen, a. n. g.	-	1,0	9,8	8,6
36	H. v. Möbeln, Schmuck, Musikinstr., Sportgeräten, Spielw.	-	0,3	11,5	11,2
37.10	Recycling v. metallischen Altmaterialien u. Reststoffen	-	-0,3	2,2	2,5
37.20	Recycling v. nicht metallischen Altmaterialien u. Reststoffen	-	0,5	8,6	8,1
37	Recycling	-	0,2	6,5	6,3
DN	H. v. Möbeln, Schmuck, Musikinstr., Sportg., Spielw.; Recycl.	-	0,2	10,9	10,6
D	Verarbeitendes Gewerbe	-0,1	0,3	10,7	10,4
Hauptgruppen:					
A+EN	Vorleistungsgüterproduzenten und Energie	-0,1	0,6	10,4	9,8
B	Investitionsgüterproduzenten	-0,3	0,2	12,0	11,7
GG	Gebrauchsgüterproduzenten	-	0,5	11,8	11,2
VG	Verbrauchsgüterproduzenten	-	-0,4	8,7	9,1
Insgesamt		-0,1	0,3	10,7	10,4

Bezahlte Entgelte		Gesamtumsatz			Umsatz aus eigenen Erzeugnissen			WZ 2003
insgesamt	je tätiger Person	insgesamt	darunter Ausland	je tätiger Person	zusammen	darunter Ausland	je tätiger Person	
.	33.40
.	33.50
-3,8	-4,7	16,9	12,6	15,8	16,6	11,6	15,5	33
12,1	11,5	9,7	6,8	9,1	11,3	7,5	10,7	DL
29,2	29,4	32,4	37,1	32,7	32,3	37,1	32,6	34.10
5,4	4,9	11,2	-11,9	10,7	10,4	-10,4	9,9	34.20
5,4	5,1	26,8	20,1	26,5	27,0	20,2	26,7	34.30
17,4	17,4	29,8	34,0	29,7	29,8	34,1	29,7	34
.	35.11
.	35.12
-8,8	-9,0	-22,0	-38,9	-22,2	-22,6	-39,0	-22,7	35.20
.	35.30
.	35.41
11,3	6,4	35.42
.	35.43
-17,2	-18,0	-15,7	-9,6	-16,5	-16,0	-9,6	-16,8	35
8,6	8,3	25,1	31,0	24,8	25,0	31,1	24,7	DM
3,6	3,0	31,2	42,7	30,5	31,2	42,7	30,5	36.11
3,0	3,9	-7,8	-6,2	-7,0	-7,6	-6,5	-6,8	36.12
4,9	5,2	36.13
11,0	11,0	-8,7	30,6	-8,7	-2,1	36,3	-2,1	36.14
0,3	3,4	36.15
8,3	5,9	-0,9	2,1	-3,2	4,8	6,1	2,5	36.30
.	36.40
.	36.50
10,8	10,8	13,5	.	13,5	11,9	.	11,9	36.62
2,2	1,2	8,0	.	6,9	7,4	.	6,3	36.63
6,5	6,2	9,8	14,7	9,5	12,4	18,1	12,1	36
1,6	1,9	30,7	.	31,2	31,2	.	31,6	37.10
5,1	4,6	8,4	.	7,9	8,5	.	8,0	37.20
3,8	3,6	19,2	-1,0	18,9	20,5	-1,1	20,3	37
6,2	5,9	11,3	12,7	11,0	13,6	15,5	13,4	DN
5,9	5,6	17,9	24,6	17,6	18,4	25,0	18,1	D
8,8	8,1	13,2	11,3	12,6	13,4	11,7	12,7	A+EN
6,5	6,2	27,8	37,5	27,5	28,3	37,8	28,0	B
3,0	2,5	-0,8	4,8	-1,3	0,2	6,3	-0,3	GG
-2,1	-1,8	8,8	9,3	9,2	8,6	5,8	9,0	VG
6,0	5,7	17,5	24,6	17,2	18,0	25,1	17,7	

2. Ergebnisse der Betriebe nach Wirtschaftszweigen

2.3. Betriebe, Personen, Arbeitsstunden, bezahlte Entgelte und Umsatz – Veränderung zum Vorjahresmonat (in Prozent)

WZ 2003	Wirtschaftszweig Hauptgruppe	Betriebe	Tätige Personen	Geleistete Arbeitsstunden	
				insgesamt	je tätiger Person
10.20	Braunkohlenbergbau u. -veredlung	-	.	.	.
10	Kohlenbergbau, Torfgewinnung	-	.	.	.
CA	Kohlenbergbau, Torfgewinnung, Gew. v. Erdöl, Erdgas usw.	-	.	.	.
14.11	Gew. v. Naturwerksteinen u. Natursteinen, a. n. g.	-2,4	-5,2	4,5	10,2
14.12	Gew. v. Kalk- u. Gipsstein sowie Anhydrit, Dolomit u. Kreide	-	-1,6	5,9	7,6
14.21	Gew. v. Kies u. Sand	3,1	-5,8	7,4	14,0
14.22	Gew. v. Ton u. Kaolin	-	-3,1	7,5	10,9
14.30	Gew. v. Mineralien f. d. H. v. chemischen Erzeugnissen	16,7	.	.	.
14	Gew. v. Steinen u. Erden, sonst. Bergbau	1,2	.	.	.
CB	Erzbergbau, Gew. v. Steinen u. Erden, sonst. Bergbau	1,2	.	.	.
C	Bergbau u. Gewinnung v. Steinen u. Erden	1,1	-0,7	12,0	12,8
15.11	Schlachten (oh. Schlachten v. Geflügel)	-20,0	.	.	.
15.12	Schlachten v. Geflügel	-	.	.	.
15.13	Fleischverarbeitung	-	-0,3	5,5	5,8
15.20	Fischverarbeitung	20,0	22,4	28,6	5,0
15.31	Kartoffelverarbeitung	-	.	.	.
15.32	H. v. Frucht- u. Gemüsesäften	-	.	.	.
15.33	Obst- u. Gemüseverarbeitung, a. n. g.	-17,6	-0,7	5,1	5,9
15.41	H. v. rohen Ölen u. Fetten	-	.	.	.
15.43	H. v. Margarine u. ä. Nahrungsfetten	-	.	.	.
15.51	Milchverarbeitung	7,7	9,4	12,6	2,9
15.61	Mahl- u. Schälsmühlen	-20,0	-44,3	-38,7	10,1
15.71	H. v. Futtermitteln für Nutztiere	-16,7	.	.	.
15.72	H. v. Futtermitteln für sonst. Tiere	-	.	.	.
15.81	H. v. Backwaren (oh. Dauerbackwaren)	-0,7	-0,2	2,4	2,6
15.82	H. v. Dauerbackwaren	-	26,3	40,7	11,4
15.84	H. v. Süßwaren (oh. Dauerbackwaren)	-12,5	2,4	12,6	10,0
15.85	H. v. Teigwaren	-	.	.	.
15.86	Verarb. v. Kaffee u. Tee, H. v. Kaffee-Ersatz	-	.	.	.
15.87	H. v. Würzmitteln u. Soßen	-	.	.	.
15.89	H. v. sonst. Nahrungsmitteln (oh. Getränke)	14,3	4,5	12,7	7,8
15.91	H. v. Spirituosen	-	3,9	7,7	3,6
15.93	H. v. Traubenwein	-	.	.	.
15.96	H. v. Bier	5,9	-3,2	-3,4	-0,2
15.97	H. v. Malz	-	.	.	.
15.98	Gew. natürl. Mineralwässer, H. v. Erfrischungsgetränken	-20,0	-14,8	-6,4	9,9
15	Ernährungsgewerbe	-1,9	.	.	.
16.00	Tabakverarbeitung	-	.	.	.
16	Tabakverarbeitung	-	.	.	.
DA	Ernährungsgewerbe u. Tabakverarbeitung	-1,9	-0,1	3,7	3,8
17.11	Baumwollaufbereitung u. -spinnerei	-	-9,9	-4,2	6,3
17.13	Wollaufbereitung u. Kammgarnspinnerei	-50,0	.	.	.
17.15	Zwirnen, Textur. v. Filamentgarnen, Seidenaufber., -spinnerei	-	.	.	.

Bezahlte Entgelte		Gesamtumsatz			Umsatz aus eigenen Erzeugnissen			WZ 2003
insgesamt	je tätiger Person	insgesamt	darunter Ausland	je tätiger Person	zusammen	darunter Ausland	je tätiger Person	
.	10.20
.	10
.	CA
-2,0	3,3	22,7	.	29,4	31,7	.	38,9	14.11
2,3	4,0	19,8	.	21,8	19,6	.	21,6	14.12
-4,8	1,1	25,0	x	32,7	26,4	x	34,2	14.21
4,6	7,9	17,5	89,0	21,2	14,6	89,0	18,2	14.22
.	14.30
.	14
.	CB
-7,8	-7,1	2,4	77,3	3,1	2,5	77,3	3,2	C
.	15.11
.	15.12
5,8	6,1	9,3	.	9,6	12,5	.	12,8	15.13
12,2	-8,4	29,5	.	5,7	29,5	.	5,7	15.20
.	15.31
.	15.32
-0,2	0,5	11,1	.	11,9	13,0	.	13,8	15.33
.	15.41
.	15.43
8,2	-1,1	4,2	9,3	-4,7	2,8	-15,7	-6,1	15.51
-34,6	17,4	-27,4	x	30,4	-26,7	x	31,6	15.61
.	15.71
.	15.72
0,9	1,1	2,1	.	2,3	-0,1	.	0,1	15.81
35,1	6,9	53,8	.	21,7	56,6	.	24,0	15.82
5,4	2,9	17,0	.	14,3	17,3	.	14,6	15.84
.	15.85
.	15.86
.	15.87
2,9	-1,5	1,5	.	-2,9	1,1	.	-3,3	15.89
7,1	3,1	15.91
.	15.93
-13,8	-11,0	1,0	.	4,4	7,9	.	11,5	15.96
.	15.97
-15,8	-1,2	1,7	x	19,4	1,0	x	18,6	15.98
.	15
.	16.00
.	16
0,1	0,2	5,4	10,0	5,4	5,2	3,2	5,3	DA
-15,3	-6,1	17.11
.	17.13
.	17.15

2. Ergebnisse der Betriebe nach Wirtschaftszweigen

Noch: 2.3. Betriebe, Personen, Arbeitsstunden, bezahlte Entgelte und Umsatz
– Veränderung zum Vorjahresmonat (in Prozent)

WZ 2003	Wirtschaftszweig Hauptgruppe	Betriebe	Tätige Personen	Geleistete Arbeitsstunden	
				insgesamt	je tätiger Person
17.16	H. v. Nähgarn	-	.	.	.
17.21	Baumwollweberei	-7,1	-15,0	-7,5	8,8
17.23	Kammgarnweberei	-	.	.	.
17.24	Seiden- u. Filamentgarnweberei	25,0	28,4	22,2	-4,8
17.25	Sonst. Weberei	-	.	.	.
17.30	Textilveredlung	-	-3,7	8,3	12,5
17.40	H. v. konfektionierten Textilwaren (oh. Bekleidung)	-5,7	-1,0	11,5	12,6
17.51	H. v. Teppichen	-	.	.	.
17.52	H. v. Seilerwaren	-50,0	.	.	.
17.53	H. v. Vliesstoff u. Erzeugnissen daraus (oh. Bekleidung)	-	-10,6	-1,6	10,1
17.54	Textilgewerbe, a. n. g.	-6,5	-1,7	4,0	5,8
17.60	H. v. gewirktem u. gestricktem Stoff	-16,7	-21,9	-19,6	2,9
17.71	H. v. Strumpfwaren	-7,1	.	.	.
17	Textilgewerbe	-6,2	-6,1	2,2	8,9
18.21	H. v. Arbeits- u. Berufsbekleidung	-	.	.	.
18.22	H. v. Oberbekleidung (oh. Arbeits- u. Berufsbekleidung)	16,7	7,3	18,0	10,0
18.23	H. v. Wäsche	-11,1	-15,6	-16,7	-1,3
18.24	H. v. sonst. Bekleidung u. Bekleidungszubehör	-25,0	.	.	.
18	Bekleidungsgewerbe	-5,7	-6,7	-3,1	3,9
DB	Textil- u. Bekleidungsgewerbe	-6,1	-6,2	1,4	8,1
19.10	H. v. Leder u. Lederfaserstoff	-	.	.	.
19.20	Lederverarbeitung (oh. H. v. Lederbekleidung u. Schuhen)	-50,0	.	.	.
19.30	H. v. Schuhen	-14,3	-6,8	7,7	15,5
19	Ledergewerbe	-18,2	.	.	.
DC	Ledergewerbe	-18,2	.	.	.
20.10	Säge-, Hobel- u. Holzimprägnierwerke	-5,9	5,4	13,2	7,4
20.20	H. v. Furnier-, Sperrholz-, Holzfaser- u. Holzspanplatten	-33,3	.	.	.
20.30	H. v. Konstruktions-, Fertigt. a. Holz	-5,4	-6,3	-5,4	1,0
20.40	H. v. Verpackungsm., Lagerbehältern, Ladungsträgern a. Holz	-	.	.	.
20.51	H. v. Holzwaren, a. n. g. (oh. H. v. Möbeln)	-5,0	-2,2	-	2,3
20	Holzgewerbe (oh. H. v. Möbeln)	-6,0	-1,4	3,1	4,6
DD	Holzgewerbe (oh. H. v. Möbeln)	-6,0	-1,4	3,1	4,6
21.12	H. v. Papier, Karton u. Pappe	-9,1	1,0	3,7	2,7
21.21	H. v. Wellpapier, -pappe u. Verpackungsmitteln a. Papier usw.	-3,8	4,6	8,2	3,4
21.22	H. v. Haushalts-, Hygiene-, Toilettenartikeln a. Zellstoff usw.	-	.	.	.
21.23	H. v. Schreibwaren u. Bürobedarf a. Papier, Karton u. Pappe	-	-0,3	4,3	4,5
21.24	H. v. Tapeten	-50,0	.	.	.
21.25	H. v. sonst. Waren a. Papier, Karton u. Pappe	16,7	2,3	10,9	8,3
21	Papiergewerbe	-4,5	1,0	3,7	2,7
22.11	Verlegen v. Büchern	-	4,1	1,9	-2,1
22.12	Verlegen v. Zeitungen	6,7	-26,0	-24,6	1,8
22.13	Verlegen v. Zeitschriften	-	.	.	.
22.15	Sonst. Verlagsgewerbe	-	.	.	.

Bezahlte Entgelte		Gesamtumsatz			Umsatz aus eigenen Erzeugnissen			WZ 2003
insgesamt	je tätiger Person	insgesamt	darunter Ausland	je tätiger Person	zusammen	darunter Ausland	je tätiger Person	
.	17.16
-21,4	-7,5	-2,8	1,4	14,3	-3,8	-0,6	13,1	17.21
.	17.23
25,6	-2,2	17.24
.	17.25
-2,3	1,5	21,4	48,3	26,1	21,4	48,9	26,1	17.30
6,5	7,6	17,6	-17,2	18,8	19,4	-17,9	20,6	17.40
.	17.51
.	17.52
-20,4	-10,9	21,7	.	36,2	21,7	.	36,2	17.53
-0,8	0,9	28,4	52,3	30,6	29,1	52,8	31,3	17.54
-18,9	3,9	-14,2	.	9,9	-14,2	.	9,9	17.60
.	17.71
-6,4	-0,3	6,2	4,7	13,1	6,2	4,5	13,2	17
.	18.21
11,0	3,4	18.22
-14,2	1,6	-9,4	-27,8	7,3	-13,0	-37,3	3,1	18.23
.	18.24
-6,2	0,6	10,4	-5,2	18,3	9,0	-9,3	16,8	18
-6,4	-0,2	6,7	4,2	13,7	6,6	3,8	13,6	DB
.	19.10
.	19.20
-6,9	-0,1	19.30
.	19
.	DC
8,2	2,7	50,7	.	43,0	46,4	.	38,9	20.10
.	20.20
-7,0	-0,7	-0,5	.	6,2	1,0	.	7,8	20.30
.	20.40
0,2	2,4	25,7	142,4	28,5	25,1	125,1	27,9	20.51
-1,3	0,1	8,0	.	9,5	7,6	.	9,1	20
-1,3	0,1	8,0	.	9,5	7,6	.	9,1	DD
-4,1	-5,0	13,5	4,1	12,5	13,4	3,8	12,3	21.12
8,0	3,2	10,2	9,8	5,3	11,4	10,1	6,5	21.21
.	21.22
-0,2	0,1	9,7	.	10,1	7,7	.	8,0	21.23
.	21.24
-5,7	-7,9	41,4	20,5	38,2	40,6	20,3	37,4	21.25
-0,1	-1,1	10,9	5,8	9,8	11,7	5,4	10,5	21
10,6	6,2	-5,9	.	-9,6	-6,3	.	-10,0	22.11
-29,2	-4,4	-14,4	.	15,7	-14,6	.	15,4	22.12
.	22.13
.	22.15

2. Ergebnisse der Betriebe nach Wirtschaftszweigen

Noch: 2.3. Betriebe, Personen, Arbeitsstunden, bezahlte Entgelte und Umsatz
– Veränderung zum Vorjahresmonat (in Prozent)

WZ 2003	Wirtschaftszweig Hauptgruppe	Betriebe	Tätige Personen	Geleistete Arbeitsstunden	
				insgesamt	je tätiger Person
22.21	Drucken v. Zeitungen	-	.	.	.
22.22	Drucken anderer Druckerzeugnisse	6,4	26,9	31,1	3,3
22.23	Druckweiterverarbeitung	-	.	.	.
22.24	Druck- u. Mediovorstufe	-25,0	7,7	-13,3	-19,5
22.25	Erbringung v. sonst. druckbezogenen Dienstleistungen	33,3	.	.	.
22.31	Vervielfältigung v. bespielten Tonträgern	-	.	.	.
22	Verlagsgew., Druckgew., Vervielf. bespielter Tonträger usw.	4,9	1,3	3,7	2,4
DE	Papier-, Verlags- u. Druckgewerbe	0,7	1,2	3,7	2,5
23.20	Mineralölverarbeitung	-	.	.	.
23	Kokerei, Mineralölverarb., H. u. Verarb. v. Spalt-, Brutstoffen	-	.	.	.
DF	Kokerei, Mineralölverarb., H. u. Verarb. v. Spalt-, Brutstoffen	-	.	.	.
24.11	H. v. Industriegasen	-	.	.	.
24.12	H. v. Farbstoffen u. Pigmenten	-	.	.	.
24.13	H. v. sonst. anorganischen Grundstoffen u. Chemikalien	-	.	.	.
24.14	H. v. sonst. organischen Grundstoffen u. Chemikalien	-	.	.	.
24.15	H. v. Düngemitteln u. Stickstoffverbindungen	-	.	.	.
24.16	H. v. Kunststoffen in Primärformen	-	-3,9	-1,0	3,0
24.20	H. v. Schädlingsbekämpfungs-, Pflanzenschutzmitteln usw.	-	.	.	.
24.30	H. v. Anstrichmitteln, Druckfarben u. Kittlen	10,0	4,4	11,4	6,7
24.41	H. v. pharmazeutischen Grundstoffen	-	.	.	.
24.42	H. v. pharmaz. Spezialitäten u. sonst. pharmaz. Erzeugnissen	-14,3	.	.	.
24.51	H. v. Seifen, Wasch-, Reinigungs- u. Poliermitteln	-	7,7	21,9	13,2
24.52	H. v. Duftstoffen u. Körperpflegemitteln	-	-	-2,7	-2,7
24.61	H. v. pyrotechnischen Erzeugnissen	-	.	.	.
24.62	H. v. Klebstoffen u. Gelatine	-33,3	.	.	.
24.63	H. v. etherischen Ölen	-	.	.	.
24.65	H. v. unbespielten Ton-, Bild- u. Datenträgern	-	.	.	.
24.66	H. v. sonst. chemischen Erzeugnissen, a. n. g.	-	18,0	23,1	4,3
24.70	H. v. Chemiefasern	-	.	.	.
24	H. v. chemischen Erzeugnissen	-2,4	0,7	4,2	3,5
DG	H. v. chemischen Erzeugnissen	-2,4	0,7	4,2	3,5
25.11	H. v. Bereifungen	-	.	.	.
25.12	Runderneuerung v. Bereifungen	-50,0	.	.	.
25.13	H. v. sonst. Gummiwaren	-	-3,0	3,0	6,2
25.21	H. v. Platten, Folien, Schläuchen u. Profilen a. Kunststoffen	18,8	20,9	26,3	4,5
25.22	H. v. Verpackungsmitteln a. Kunststoffen	15,4	40,0	41,3	0,9
25.23	H. v. Baubedarfsartikeln a. Kunststoffen	-	1,4	8,3	6,8
25.24	H. v. sonst. Kunststoffwaren	-5,1	3,0	8,2	5,1
25	H. v. Gummi- u. Kunststoffwaren	0,7	6,0	10,2	4,0
DH	H. v. Gummi- u. Kunststoffwaren	0,7	6,0	10,2	4,0
26.11	H. v. Flachglas	-	.	.	.
26.12	Veredlung u. Bearbeitung v. Flachglas	-	5,1	8,5	3,3
26.13	H. v. Hohlglas	-	3,1	3,3	0,2

Bezahlte Entgelte		Gesamtumsatz			Umsatz aus eigenen Erzeugnissen			WZ 2003
insgesamt	je tätiger Person	insgesamt	darunter Ausland	je tätiger Person	zusammen	darunter Ausland	je tätiger Person	
.	22.21
42,2	12,1	40,5	.	10,8	40,4	.	10,7	22.22
.	22.23
3,3	-4,0	7,6	x	-0,1	-6,1	x	-12,8	22.24
.	22.25
.	22.31
-1,1	-2,3	8,5	62,0	7,2	8,5	62,1	7,1	22
-0,7	-1,8	9,8	15,0	8,5	10,2	14,6	8,9	DE
.	23.20
.	23
.	DF
.	24.11
.	24.12
.	24.13
.	24.14
.	24.15
9,9	14,4	23,0	.	28,0	22,5	.	27,4	24.16
.	24.20
8,9	4,4	19,4	30,0	14,4	17,3	28,6	12,4	24.30
.	24.41
.	24.42
7,3	-0,3	6,0	.	-1,5	6,0	.	-1,5	24.51
4,4	4,4	-1,0	.	-1,0	9,5	.	9,5	24.52
.	24.61
.	24.62
.	24.63
.	24.65
18,9	0,8	97,8	.	67,6	98,1	.	67,9	24.66
.	24.70
4,2	3,5	31,6	43,1	30,7	27,2	39,3	26,3	24
4,2	3,5	31,6	43,1	30,7	27,2	39,3	26,3	DG
.	25.11
.	25.12
3,8	7,0	23,5	26,4	27,4	25,9	33,1	29,9	25.13
17,4	-2,9	49,9	27,0	24,0	48,8	22,6	23,1	25.21
44,4	3,1	97,2	.	40,8	99,8	.	42,7	25.22
5,7	4,3	21,0	-0,6	19,3	21,6	-4,4	19,9	25.23
5,8	2,7	26,2	24,8	22,5	26,0	24,6	22,3	25.24
7,4	1,4	34,7	25,7	27,2	34,8	23,5	27,2	25
7,4	1,4	34,7	25,7	27,2	34,8	23,5	27,2	DH
.	26.11
7,9	2,7	25,5	23,7	19,5	26,4	24,3	20,3	26.12
5,1	1,9	45,2	16,0	40,8	44,9	16,0	40,5	26.13

2. Ergebnisse der Betriebe nach Wirtschaftszweigen

Noch: 2.3. Betriebe, Personen, Arbeitsstunden, bezahlte Entgelte und Umsatz
– Veränderung zum Vorjahresmonat (in Prozent)

WZ 2003	Wirtschaftszweig Hauptgruppe	Betriebe	Tätige Personen	Geleistete Arbeitsstunden	
				insgesamt	je tätiger Person
26.14	H. v. Glasfasern u. Waren daraus	-	13,7	12,0	-1,4
26.15	H., Veredl., Bearb. v. sonst. Glas einschl. techn. Glaswaren	-	.	.	.
26.21	H. v. keramischen Haushaltswaren u. Ziergegenständen	-42,9	.	.	.
26.22	H. v. Sanitärkeramik	-	.	.	.
26.25	H. v. keramischen Erzeugnissen, a. n. g.	-	.	.	.
26.26	H. v. feuerfesten keramischen Werkstoffen u. Waren	-	1,9	3,5	1,5
26.30	H. v. keramischen Wand- u. Bodenfliesen u. -platten	-	.	.	.
26.40	H. v. Ziegeln u. sonst. Baukeramik	10,0	-2,5	-2,3	0,2
26.61	H. v. Erzeugn. a. Beton, Zement u. Kalksandstein f. d. Bau	6,1	1,9	10,0	7,9
26.62	H. v. Gipserzeugnissen f. d. Bau	-	.	.	.
26.63	H. v. Frischbeton (Transportbeton)	14,3	-1,8	5,9	7,8
26.64	H. v. Mörtel u. anderem Beton (Trockenbeton)	-7,7	-8,4	-	9,1
26.65	H. v. Faserzementwaren	-	.	.	.
26.66	H. v. Erzeugnissen a. Beton, Zement u. Gips, a. n. g.	-	.	.	.
26.70	Be- u. Verarbeitung v. Natur- u. Naturwerksteinen, a. n. g.	-	.	.	.
26.81	H. v. Mühl-, Mahl-, Schleif-, Wetz-, Poliersteinen, Schleifstoffen	-	.	.	.
26.82	H. v. sonst. Erzeugn. a. nicht metallischen Mineralien, a. n. g.	-	.	.	.
26	Glasgewerbe, H. v. Keramik, Verarb. v. Steinen u. Erden	3,2	1,0	6,3	5,2
DI	Glasgewerbe, H. v. Keramik, Verarb. v. Steinen u. Erden	3,2	1,0	6,3	5,2
27.10	Erzeugung v. Roheisen, Stahl u. Ferrolegerungen	20,0	11,1	16,2	4,5
27.21	H. v. Rohren, Rohrform-, Rohrverschlussstücken a. Gusseisen	-	.	.	.
27.22	H. v. Stahlrohren, Rohrformstücken usw. a. Stahl	-20,0	.	.	.
27.31	H. v. Blankstahl	-	.	.	.
27.32	H. v. Kaltband mit einer Breite v. weniger als 600 mm	-	.	.	.
27.33	H. v. Kaltprofilen	-	.	.	.
27.41	Erzeugung u. erste Bearbeitung v. Edelmetallen	-	.	.	.
27.42	Erzeugung u. erste Bearbeitung v. Aluminium	33,3	38,0	48,1	7,4
27.43	Erzeugung u. erste Bearbeitung v. Blei, Zink u. Zinn	-	-1,4	10,8	12,3
27.44	Erzeugung u. erste Bearbeitung v. Kupfer	-	.	.	.
27.45	Erzeugung u. erste Bearbeitung v. sonst. NE-Metallen	-	.	.	.
27.51	Eisengießereien	-	5,0	9,9	4,6
27.52	Stahlgießereien	20,0	.	.	.
27.53	Leichtmetallgießereien	7,7	6,8	17,9	10,4
27.54	Buntmetallgießereien	-	.	.	.
27	Metallerzeugung u. -bearbeitung	4,8	4,5	10,1	5,4
28.11	H. v. Metallkonstruktionen	-1,5	-0,9	4,2	5,2
28.12	H. v. Ausbauelementen a. Metall	-13,3	-11,3	-10,9	0,4
28.21	H. v. Metallbehältern m. Fassungsvermögen v. mehr a. 300 l	-9,1	-4,0	-	4,2
28.22	H. v. Heizkörpern u. -kesseln f. Zentralheizungen	-	-3,6	2,7	6,5
28.30	H. v. Dampfkesseln (oh. Zentralheizungskessel)	-13,6	-3,3	0,6	4,0
28.40	H. v. Schmiede-, Press-, Zieh- u. Stanzteilen usw.	-	7,9	15,4	6,9
28.51	Oberflächenveredlung u. Wärmebehandlung	12,7	14,9	17,8	2,5
28.52	Mechanik, a. n. g.	-2,1	2,0	7,6	5,5
28.62	H. v. Werkzeugen	-	-3,0	3,3	6,4
28.63	H. v. Schlössern u. Beschlägen a. unedl. Metallen	-	-2,6	-4,2	-1,6
28.71	H. v. Metallbehältern m. Fassungsverm. v. 300 l oder weniger	-	.	.	.
28.72	H. v. Verpackungen u. Verschlüssen a. Eisen, Stahl, NE-Metall	-	.	.	.
28.73	H. v. Drahtwaren	-	4,9	11,4	6,2

Bezahlte Entgelte		Gesamtumsatz			Umsatz aus eigenen Erzeugnissen			WZ 2003
insgesamt	je tätiger Person	insgesamt	darunter Ausland	je tätiger Person	zusammen	darunter Ausland	je tätiger Person	
7,0	-5,8	35,7	.	19,4	49,5	.	31,5	26.14
.	26.15
.	26.21
.	26.22
.	26.25
2,4	0,5	39,0	53,8	36,4	39,7	32,6	37,1	26.26
.	26.30
2,0	4,6	68,9	55,5	73,3	65,5	52,5	69,8	26.40
0,6	-1,3	25,7	94,2	23,3	32,4	92,2	29,9	26.61
.	26.62
7,8	9,7	27,1	.	29,4	29,8	.	32,1	26.63
-5,2	3,4	41,6	.	54,5	26,9	.	38,4	26.64
.	26.65
.	26.66
.	26.70
.	26.81
.	26.82
3,9	2,8	33,1	28,6	31,8	33,4	30,0	32,0	26
3,9	2,8	33,1	28,6	31,8	33,4	30,0	32,0	DI
36,3	22,6	34,4	36,5	20,9	34,4	36,5	20,9	27.10
.	27.21
.	27.22
.	27.31
.	27.32
.	27.33
.	27.41
33,0	-3,6	27.42
4,4	5,8	74,6	.	77,0	80,4	.	82,9	27.43
.	27.44
.	27.45
10,0	4,8	15,6	13,7	10,1	16,0	13,6	10,4	27.51
.	27.52
13,1	5,8	29,9	29,2	21,6	29,6	29,4	21,3	27.53
.	27.54
13,4	8,6	26,6	28,8	21,2	26,8	28,7	21,4	27
0,5	1,4	12,7	.	13,7	14,3	.	15,3	28.11
1,1	13,9	17,7	.	32,6	17,9	.	32,9	28.12
1,6	5,8	28.21
-5,8	-2,3	28.22
4,4	8,0	-29,4	.	-26,9	-30,0	.	-27,6	28.30
8,0	0,1	17,8	50,5	9,1	17,9	50,5	9,3	28.40
13,3	-1,4	27,4	159,4	10,9	29,4	159,4	12,6	28.51
3,4	1,4	17,5	5,1	15,2	19,1	31,5	16,7	28.52
-2,5	0,5	-11,4	.	-8,7	-11,6	.	-8,9	28.62
-1,8	0,8	-22,5	.	-20,4	-22,8	.	-20,7	28.63
.	28.71
.	28.72
10,5	5,3	65,4	.	57,7	66,9	.	59,1	28.73

2. Ergebnisse der Betriebe nach Wirtschaftszweigen

Noch: 2.3. Betriebe, Personen, Arbeitsstunden, bezahlte Entgelte und Umsatz
– Veränderung zum Vorjahresmonat (in Prozent)

WZ 2003	Wirtschaftszweig Hauptgruppe	Betriebe	Tätige Personen	Geleistete Arbeitsstunden	
				insgesamt	je tätiger Person
28.74	H. v. Schrauben, Nieten, Ketten u. Federn	7,7	2,9	8,8	5,7
28.75	H. v. sonst. Metallwaren, a. n. g.	-9,1	-5,4	1,0	6,8
28	H. v. Metallerzeugnissen	-1,0	1,5	6,5	4,9
DJ	Metallerzeugung u. -bearbeitung, H. v. Metallerzeugnissen	-0,4	2,2	7,3	5,0
29.11	H. v. Verbrennungsmotoren, Turbinen (oh. f. Luft-, Straßenfzg.)	-	.	.	.
29.12	H. v. Pumpen u. Kompressoren	-	8,6	10,4	1,6
29.13	H. v. Armaturen	-27,3	.	.	.
29.14	H. v. Lagern, Getrieben, Zahnrädern u. Antriebselementen	-4,8	1,7	3,7	1,9
29.21	H. v. Öfen u. Brennern	-	-1,4	2,9	4,5
29.22	H. v. Hebezeugen u. Fördermitteln	5,7	9,3	14,1	4,3
29.23	H. v. kälte- u. lufttechn. Erzeugnissen, nicht f. d. Haushalt	14,3	33,1	40,6	5,7
29.24	H. v. sonst. nicht wirtschaftszweigspez. Maschinen, a. n. g.	2,7	16,0	20,2	3,6
29.31	H. v. land- u. forstwirtschaftlichen Zugmaschinen	-	.	.	.
29.32	H. v. sonst. land- u. forstwirtschaftlichen Maschinen	-25,0	.	.	.
29.41	H. v. handgeführten kraftbetriebenen Werkzeugen	-	-5,7	9,5	16,0
29.42	H. v. Werkzeugmaschinen f. d. Metallbearbeitung	-2,5	-6,8	-3,6	3,5
29.43	H. v. Werkzeugmaschinen, a. n. g.	-4,8	1,4	11,6	10,0
29.51	H. v. Masch. f. d. Metallerzeugung, v. Walzwerkseinricht. usw.	50,0	.	.	.
29.52	H. v. Bergwerks-, Bau- u. Baustoffmaschinen	-	12,3	19,1	6,0
29.53	H. v. Masch. f. d. Ernährungsgewerbe u. d. Tabakverarbeitung	-6,7	-10,7	-5,0	6,3
29.54	H. v. Masch. f. d. Textil-, Bekleidungs- u. Ledergewerbe	-	-9,7	-5,4	4,7
29.55	H. v. Masch. f. d. Papiergewerbe	-20,0	.	.	.
29.56	H. v. Masch. f. bestimmte Wirtschaftszweige, a. n. g.	-2,6	1,9	7,6	5,5
29.71	H. v. elektrischen Haushaltsgeräten	-	8,5	24,2	14,5
29.72	H. v. nichtelektr. Heiz-, Koch-, Heißwasser-, Heißluftger. a. n. g.	25,0	23,0	37,0	11,4
29	Maschinenbau	-0,9	3,3	8,8	5,3
DK	Maschinenbau	-0,9	3,3	8,8	5,3
30.02	H. v. Datenverarbeitungsgeräten u. -einrichtungen	22,2	8,3	25,3	15,6
30	H. v. Büromaschinen, DV-Geräten u. -Einrichtungen	22,2	8,3	25,3	15,6
31.10	H. v. Elektromotoren, Generatoren u. Transformatoren	-3,6	1,4	9,4	7,9
31.20	H. v. Elektrizitätsverteilungs- u. -schalteinrichtungen	-1,6	3,5	11,1	7,3
31.30	H. v. isolierten Elektrokabeln, -leitungen u. -drähten	7,1	.	.	.
31.40	H. v. Akkumulatoren u. Batterien	-25,0	.	.	.
31.50	H. v. elektrischen Lampen u. Leuchten	-11,8	-0,3	7,3	7,6
31.61	H. v. elektr. Ausrüstungen f. Motoren u. Fahrzeuge, a. n. g.	-	6,0	12,9	6,5
31.62	H. v. sonst. elektrischen Ausrüstungen, a. n. g.	-10,0	-2,7	-0,8	1,9
31	H. v. Geräten der Elektrizitätserzeugung, -verteilung u. Ä.	-4,4	1,2	8,6	7,3
32.10	H. v. elektronischen Bauelementen	6,5	3,7	4,0	0,4
32.20	H. v. Geräten u. Einrichtungen d. Telekommunikationstechnik	-19,2	-5,1	2,1	7,5
32.30	H. v. Rundfunkgeräten sowie phono- u. videotechn. Geräten	-22,2	1,2	6,4	5,1
32	Rundfunk- u. Nachrichtentechnik	-7,6	1,8	3,7	1,8
33.10	H. v. medizinischen Geräten u. orthopädischen Erzeugnissen	-	-1,3	6,3	7,7
33.20	H. v. Mess-, Kontroll-, Navigations- u. ä. Instrumenten usw.	-2,5	3,6	11,4	7,5
33.30	H. v. industriellen Prozesssteuerungseinrichtungen	28,6	22,6	25,5	2,4

Bezahlte Entgelte		Gesamtumsatz			Umsatz aus eigenen Erzeugnissen			WZ 2003
insgesamt	je tätiger Person	insgesamt	darunter Ausland	je tätiger Person	zusammen	darunter Ausland	je tätiger Person	
13,5	10,3	7,1	12,1	4,1	7,5	12,9	4,4	28.74
-0,6	5,1	10,5	7,7	16,9	10,0	7,7	16,3	28.75
3,5	2,0	11,2	8,1	9,6	11,6	11,3	10,0	28
6,2	3,9	17,6	19,1	15,1	18,1	21,0	15,6	DJ
.	29.11
11,0	2,2	14,9	-0,5	5,8	14,3	-0,9	5,2	29.12
.	29.13
4,8	3,0	29,7	35,7	27,5	29,8	36,0	27,6	29.14
0,8	2,3	49,7	.	51,9	48,8	.	51,0	29.21
9,3	0,0	144,6	.	123,8	161,4	.	139,1	29.22
48,5	11,6	73,3	98,8	30,2	76,1	104,1	32,4	29.23
28,1	10,4	100,2	-31,6	72,6	100,0	-32,1	72,5	29.24
.	29.31
.	29.32
1,2	7,3	29.41
-5,6	1,2	-14,1	76,7	-7,8	-14,8	76,9	-8,6	29.42
5,2	3,7	29.43
.	29.51
28,9	14,7	78,1	.	58,5	125,8	.	101,0	29.52
-6,0	5,2	21,4	83,8	35,9	19,9	83,8	34,2	29.53
-13,7	-4,5	0,9	-2,4	11,6	0,6	-2,8	11,3	29.54
.	29.55
10,9	8,8	13,8	17,0	11,6	13,5	18,3	11,3	29.56
13,4	4,5	20,3	.	10,9	16,9	.	7,8	29.71
46,5	19,1	74,8	.	42,1	72,6	.	40,3	29.72
9,5	6,0	30,1	41,2	25,9	30,1	42,2	26,0	29
9,5	6,0	30,1	41,2	25,9	30,1	42,2	26,0	DK
7,8	-0,4	5,6	.	-2,5	-2,5	.	-10,0	30.02
7,8	-0,4	5,6	.	-2,5	-2,5	.	-10,0	30
-0,9	-2,3	33,7	46,6	31,8	33,9	48,0	32,0	31.10
7,3	3,6	22,2	-3,1	18,0	23,0	-3,5	18,8	31.20
.	31.30
.	31.40
0,0	0,3	10,8	.	11,1	7,0	.	7,3	31.50
4,1	-1,7	31.61
2,8	5,6	31.62
2,3	1,1	17,6	11,0	16,2	18,6	12,1	17,2	31
18,4	14,2	21,1	29,2	16,8	17,8	29,1	13,6	32.10
3,5	9,1	45,7	.	53,5	54,0	.	62,2	32.20
-2,9	-4,1	1,0	.	-0,2	-2,6	.	-3,7	32.30
15,4	13,3	23,4	.	21,1	21,4	.	19,2	32
-3,6	-2,4	18,8	67,6	20,4	20,7	56,7	22,2	33.10
4,0	0,4	24,7	39,2	20,4	26,6	39,9	22,2	33.20
22,9	0,3	38,8	.	13,2	38,8	.	13,2	33.30

2. Ergebnisse der Betriebe nach Wirtschaftszweigen

Noch: 2.3. Betriebe, Personen, Arbeitsstunden, bezahlte Entgelte und Umsatz
– Veränderung zum Vorjahresmonat (in Prozent)

WZ 2003	Wirtschaftszweig Hauptgruppe	Betriebe	Tätige Personen	Geleistete Arbeitsstunden	
				insgesamt	je tätiger Person
33.40	H. v. optischen u. fotografischen Geräten	-33,3	.	.	.
33.50	H. v. Uhren	-	.	.	.
33	Medizin-, Mess-, Steuer-, Regelungstechnik, Optik, H. v. Uhren	-	2,2	9,2	6,8
DL	H. v. Büromaschinen; Elektrotechnik, Feinmechanik, Optik	-2,7	1,8	6,9	4,9
34.10	H. v. Kraftwagen u. Kraftwagenmotoren	-28,6	-1,4	2,4	3,8
34.20	H. v. Karosserien, Aufbauten u. Anhängern	14,8	20,4	24,7	3,6
34.30	H. v. Teilen u. Zubehör f. Kraftwagen u. Kraftwagenmotoren	4,8	-1,6	0,9	2,6
34	H. v. Kraftwagen u. Kraftwagenteilen	5,2	0,4	3,8	3,4
35.11	Schiffbau (oh. Boots- u. Yachtbau)	-	.	.	.
35.12	Boots- u. Yachtbau	-	.	.	.
35.20	Bahnindustrie	-	-0,3	9,2	9,5
35.30	Luft- u. Raumfahrzeugbau	25,0	.	.	.
35.41	H. v. Krafrädern	-	.	.	.
35.42	H. v. Fahrrädern	-	7,4	19,6	11,3
35.43	H. v. Behindertenfahrzeugen	-	.	.	.
35	Sonstiger Fahrzeugbau	4,0	4,4	17,2	12,3
DM	Fahrzeugbau	4,9	1,1	5,9	4,7
36.11	H. v. Sitzmöbeln	-11,8	2,5	14,1	11,3
36.12	H. v. Büro- u. Ladenmöbeln	5,9	6,8	12,1	5,0
36.13	H. v. Küchenmöbeln	-	.	.	.
36.14	H. v. sonst. Möbeln	-	2,1	5,1	3,0
36.15	H. v. Matratzen	-	.	.	.
36.30	H. v. Musikinstrumenten	-6,7	-1,1	3,7	4,8
36.40	H. v. Sportgeräten	-	.	.	.
36.50	H. v. Spielwaren	-	.	.	.
36.62	H. v. Besen u. Bürsten	-	-1,9	4,1	6,0
36.63	H. v. Erzeugnissen, a. n. g.	-8,3	-4,4	8,4	13,5
36	H. v. Möbeln, Schmuck, Musikinstr., Sportgeräten, Spielw.	-2,6	0,2	6,6	6,4
37.10	Recycling v. metallischen Altmaterialien u. Reststoffen	-	41,6	38,2	-2,3
37.20	Recycling v. nicht metallischen Altmaterialien u. Reststoffen	-6,2	-4,0	-3,8	0,2
37	Recycling	-4,3	7,2	5,7	-1,4
DN	H. v. Möbeln, Schmuck, Musikinstr., Sportg., Spielw.; Recycl.	-2,9	1,0	6,5	5,5
D	Verarbeitendes Gewerbe	-1,1	1,3	6,2	4,9
Hauptgruppen:					
A+EN	Vorleistungsgüterproduzenten und Energie	-0,2	2,0	6,8	4,7
B	Investitionsgüterproduzenten	-1,2	1,4	6,9	5,4
GG	Gebrauchsgüterproduzenten	-2,5	2,0	7,9	5,8
VG	Verbrauchsgüterproduzenten	-2,3	-0,8	3,7	4,6
Insgesamt		-1,1	1,3	6,3	5,0

Bezahlte Entgelte		Gesamtumsatz			Umsatz aus eigenen Erzeugnissen			WZ 2003
insgesamt	je tätiger Person	insgesamt	darunter Ausland	je tätiger Person	zusammen	darunter Ausland	je tätiger Person	
.	33.40
.	33.50
3,2	0,9	22,5	38,3	19,8	23,9	37,2	21,1	33
9,7	7,7	21,3	26,7	19,1	20,5	27,2	18,3	DL
9,8	11,3	42,8	.	44,8	40,8	.	42,7	34.10
24,4	3,3	59,7	9,4	32,6	67,2	9,0	38,9	34.20
-1,0	0,6	29,7	33,3	31,9	29,2	31,3	31,4	34.30
6,4	6,0	39,3	.	38,8	38,0	.	37,5	34
.	35.11
.	35.12
1,0	1,3	77,3	.	77,9	81,5	.	82,1	35.20
.	35.30
.	35.41
7,0	-0,4	35.42
.	35.43
5,9	1,4	23,7	.	18,5	24,7	.	19,5	35
6,3	5,1	38,1	100,4	36,6	37,0	100,2	35,5	DM
9,0	6,3	42,2	.	38,6	42,2	.	38,6	36.11
4,0	-2,6	-14,2	35,3	-19,6	-14,2	33,9	-19,6	36.12
.	36.13
6,5	4,4	11,3	33,0	9,1	10,0	30,9	7,7	36.14
.	36.15
3,9	5,1	40,4	42,1	41,9	47,1	51,4	48,7	36.30
.	36.40
.	36.50
3,1	5,0	12,9	.	15,1	10,4	.	12,5	36.62
2,8	7,6	16,1	.	21,5	17,6	.	23,0	36.63
4,7	4,5	23,9	23,9	23,7	23,9	23,2	23,7	36
45,5	2,8	50,2	.	6,1	48,2	.	4,7	37.10
-8,6	-4,7	-9,6	.	-5,8	-8,9	.	-5,0	37.20
4,5	-2,5	14,4	-25,2	6,7	17,2	-25,8	9,3	37
4,7	3,7	22,1	15,4	21,0	22,7	14,3	21,6	DN
5,7	4,4	23,1	49,1	21,5	22,9	49,9	21,3	D
6,7	4,6	21,2	25,0	18,8	20,4	24,7	18,1	A+EN
6,5	5,0	33,4	75,7	31,5	33,2	77,1	31,3	B
5,6	3,5	22,6	22,0	20,3	22,4	22,3	20,0	GG
-0,8	0,0	6,2	18,6	7,0	5,8	15,3	6,6	VG
5,5	4,2	22,8	49,1	21,3	22,7	49,9	21,1	

2. Ergebnisse der Betriebe nach Wirtschaftszweigen

Monat Mai 2006

2.4. Betriebe, Gesamtumsatz, Umsatz mit der Eurozone und Exportquote

WZ 2003	Wirtschaftszweig Hauptgruppe	Be- triebe	Gesamtumsatz			Ex- port- quote
			insgesamt	darunter Auslandsumsatz		
				zusammen		darunter Eurozone
1 000 €						
10	Kohlenbergbau, Torfgewinnung	2
CA	Kohlenbergbau, Torfgewinnung, Gew. v. Erdöl, Erdgas usw.	2
14	Gew. v. Steinen u. Erden, sonst. Bergbau	87
CB	Erzbergbau, Gew. v. Steinen u. Erden, sonst. Bergbau	87
C	Bergbau u. Gewinnung v. Steinen u. Erden	89	47 012	1 989	1 412	4,2
15	Ernährungsgewerbe	357
16	Tabakverarbeitung	1
DA	Ernährungsgewerbe u. Tabakverarbeitung	358	585 141	29 375	26 784	5,0
17	Textilgewerbe	137	83 908	25 094	15 045	29,9
18	Bekleidungsgewerbe	33	11 874	1 278	1 038	10,8
DB	Textil- u. Bekleidungsgewerbe	170	95 782	26 373	16 084	27,5
DC	Ledergewerbe	9
DD	Holzgewerbe (oh. H. v. Möbeln)	79	75 575	.	.	.
21	Papiergewerbe	64	102 896	40 045	16 214	38,9
22	Verlagsgew., Druckgew., Vervielf. bespielter Tonträger usw.	86	84 929	11 878	2 942	14,0
DE	Papier-, Verlags- u. Druckgewerbe	150	187 824	51 923	19 156	27,6
DF	Kokerei, Mineralölverarb., H. u. Verarb. v. Spalt-, Brutstoffen	1
DG	H. v. chemischen Erzeugnissen	80	233 130	132 699	53 115	56,9
DH	H. v. Gummi- u. Kunststoffwaren	146	118 874	26 134	14 079	22,0
DI	Glasgewerbe, H. v. Keramik, Verarb. v. Steinen u. Erden	227	178 094	28 635	11 362	16,1
27	Metallerzeugung u. -bearbeitung	65	238 770	63 681	30 576	26,7
28	H. v. Metallerzeugnissen	473	292 236	46 908	26 292	16,1
DJ	Metallerzeugung u. -bearbeitung, H. v. Metallerzeugnissen	538	531 007	110 588	56 867	20,8
DK	Maschinenbau	440	523 731	236 863	94 615	45,2
30	H. v. Büromaschinen, DV-Geräten u. -Einrichtungen	11	5 673	.	.	.
31	H. v. Geräten der Elektrizitätserzeugung, -verteilung u. Ä.	153	169 788	41 600	18 742	24,5
32	Rundfunk- u. Nachrichtentechnik	61	326 974	.	.	.
33	Medizin-, Mess-, Steuer-, Regelungstechnik, Optik, H. v. Uhren	130	60 854	18 784	6 131	30,9
DL	H. v. Büromaschinen; Elektrotechnik, Feinmechanik, Optik	355	563 290	227 941	65 391	40,5
34	H. v. Kraftwagen u. Kraftwagenteilen	102	977 715	546 290	246 324	55,9
35	Sonstiger Fahrzeugbau	26	72 885	27 269	3 112	37,4
DM	Fahrzeugbau	128	1 050 600	573 559	249 436	54,6
36	H. v. Möbeln, Schmuck, Musikinstr., Sportgeräten, Spielw.	111	86 602	15 848	10 696	18,3
37	Recycling	22	18 215	1 998	248	11,0
DN	H. v. Möbeln, Schmuck, Musikinstr., Sportg., Spielw.; Recycl.	133	104 816	17 846	10 945	17,0
D	Verarbeitendes Gewerbe	2 814	4 254 645	1 486 088	629 629	34,9
A+EN	Vorleistungsgüterproduzenten und Energie	1 271	1 620 779	546 184	210 323	33,7
B	Investitionsgüterproduzenten	909	1 797 268	848 703	361 278	47,2
GG	Gebrauchsgüterproduzenten	116	109 016	23 012	12 042	21,1
VG	Verbrauchsgüterproduzenten	607	774 594	70 178	47 398	9,1
	Insgesamt	2 903	4 301 657	1 488 077	631 041	34,6

2. Ergebnisse der Betriebe nach Wirtschaftszweigen

Monat Mai 2006

2.5. Betriebe, Gesamtumsatz, Umsatz mit der Eurozone, Exportquote – Veränderung zum Vormonat (in Prozent)

WZ 2003	Wirtschaftszweig Hauptgruppe	Be- triebe	Gesamtumsatz			Ex- port- quote
			insgesamt	darunter Auslandsumsatz		
				zusammen	darunter Eurozone	
10	Kohlenbergbau, Torfgewinnung	-
CA	Kohlenbergbau, Torfgewinnung, Gew. v. Erdöl, Erdgas usw.	-
14	Gew. v. Steinen u. Erden, sonst. Bergbau	-
CB	Erzbergbau, Gew. v. Steinen u. Erden, sonst. Bergbau	-
C	Bergbau u. Gewinnung v. Steinen u. Erden	-	-10,1	38,1	55,8	53,7
15	Ernährungsgewerbe	-
16	Tabakverarbeitung	-
DA	Ernährungsgewerbe u. Tabakverarbeitung	-	10,2	11,9	10,2	1,5
17	Textilgewerbe	-	16,0	16,8	14,8	0,7
18	Bekleidungsgewerbe	-	11,3	-3,7	-5,3	-13,4
DB	Textil- u. Bekleidungsgewerbe	-	15,4	15,6	13,3	0,2
DC	Ledergewerbe	-
DD	Holzgewerbe (oh. H. v. Möbeln)	-	15,8	.	.	.
21	Papiergewerbe	-	13,5	12,6	13,0	-0,7
22	Verlagsgew., Druckgew., Vervielf. bespielter Tonträger usw.	-	2,9	10,8	23,0	7,6
DE	Papier-, Verlags- u. Druckgewerbe	-	8,5	12,2	14,4	3,4
DF	Kokerei, Mineralölverarb., H. u. Verarb. v. Spalt-, Brutstoffen	-
DG	H. v. chemischen Erzeugnissen	-1,2	13,8	18,7	61,4	4,3
DH	H. v. Gummi- u. Kunststoffwaren	-	18,6	12,9	19,7	-4,8
DI	Glasgewerbe, H. v. Keramik, Verarb. v. Steinen u. Erden	-	31,0	15,2	19,8	-12,1
27	Metallerzeugung u. -bearbeitung	1,6	12,0	7,3	-1,7	-4,2
28	H. v. Metallerzeugnissen	-0,6	11,6	4,9	2,2	-6,0
DJ	Metallerzeugung u. -bearbeitung, H. v. Metallerzeugnissen	-0,4	11,8	6,3	0,1	-4,9
DK	Maschinenbau	-	36,5	61,7	32,8	18,4
30	H. v. Büromaschinen, DV-Geräten u. -Einrichtungen	-	-2,2	.	.	.
31	H. v. Geräten der Elektrizitätserzeugung, -verteilung u. Ä.	-	16,4	11,1	35,3	-4,5
32	Rundfunk- u. Nachrichtentechnik	-	5,6	.	.	.
33	Medizin-, Mess-, Steuer-, Regelungstechnik, Optik, H. v. Uhren	-	16,9	12,6	2,9	-3,7
DL	H. v. Büromaschinen; Elektrotechnik, Feinmechanik, Optik	-	9,7	6,8	-5,9	-2,7
34	H. v. Kraftwagen u. Kraftwagenteilen	-1,0	29,8	34,0	29,5	3,3
35	Sonstiger Fahrzeugbau	-	-15,7	-9,6	-5,9	7,3
DM	Fahrzeugbau	-0,8	25,1	31,0	28,9	4,7
36	H. v. Möbeln, Schmuck, Musikinstr., Sportgeräten, Spielw.	-	9,8	14,7	15,3	4,5
37	Recycling	-	19,2	-1,0	-12,1	-16,9
DN	H. v. Möbeln, Schmuck, Musikinstr., Sportg., Spielw.; Recycl.	-	11,3	12,7	14,5	1,2
D	Verarbeitendes Gewerbe	-0,1	17,9	24,6	21,3	5,7
A+EN	Vorleistungsgüterproduzenten und Energie	-0,1	13,2	11,3	10,6	-1,7
B	Investitionsgüterproduzenten	-0,3	27,8	37,5	30,5	7,6
GG	Gebrauchsgüterproduzenten	-	-0,8	4,8	0,7	5,7
VG	Verbrauchsgüterproduzenten	-	8,8	9,3	15,1	0,4
	Insgesamt	-0,1	17,5	24,6	21,4	6,0

3. Ergebnisse der Betriebe nach Hauptgruppen sowie Kreisfreien Städten und Landkreisen

3.1. Betriebe, Personen, Arbeitsstunden, bezahlte Entgelte und Umsatz

Kreis-Nr.	Kreisfreie Stadt Landkreis Regierungsbezirk	Betriebe	Tätige Personen	Geleistete Arbeitsstunden	
				insgesamt	je tätiger Person
				1 000	Std.
61	Chemnitz, Stadt	158	12 424	1 816	146
	Vorleistungsgüterproduzenten und Energie	64	4 438	633	143
	Investitionsgüterproduzenten	66	5 783	856	148
	Gebrauchsgüterproduzenten	1	.	.	.
	Verbrauchsgüterproduzenten	27	.	.	.
66	Plauen, Stadt	53	4 846	692	143
	Vorleistungsgüterproduzenten und Energie	17	1 364	195	143
	Investitionsgüterproduzenten	15	2 157	309	143
	Gebrauchsgüterproduzenten	2	.	.	.
	Verbrauchsgüterproduzenten	19	.	.	.
67	Zwickau, Stadt	61	11 652	1 640	141
	Vorleistungsgüterproduzenten und Energie	22	1 052	147	140
	Investitionsgüterproduzenten	28	9 570	1 345	141
	Gebrauchsgüterproduzenten	1	.	.	.
	Verbrauchsgüterproduzenten	10	.	.	.
71	Annaberg	94	6 304	891	141
	Vorleistungsgüterproduzenten und Energie	52	3 724	508	136
	Investitionsgüterproduzenten	18	1 354	193	143
	Gebrauchsgüterproduzenten	4	215	35	163
	Verbrauchsgüterproduzenten	20	1 011	155	153
73	Chemnitzer Land	108	9 701	1 437	148
	Vorleistungsgüterproduzenten und Energie	43	3 207	448	140
	Investitionsgüterproduzenten	42	5 060	774	153
	Gebrauchsgüterproduzenten	2	.	.	.
	Verbrauchsgüterproduzenten	21	.	.	.
77	Freiberg	142	10 313	1 558	151
	Vorleistungsgüterproduzenten und Energie	72	6 436	992	154
	Investitionsgüterproduzenten	30	1 548	225	145
	Gebrauchsgüterproduzenten	14	657	93	142
	Verbrauchsgüterproduzenten	26	1 672	248	148
78	Vogtlandkreis	183	12 854	1 873	146
	Vorleistungsgüterproduzenten und Energie	61	3 656	535	146
	Investitionsgüterproduzenten	43	3 910	576	147
	Gebrauchsgüterproduzenten	16	1 335	194	145
	Verbrauchsgüterproduzenten	63	3 953	568	144
81	Mittlerer Erzgebirgskreis	100	5 684	801	141
	Vorleistungsgüterproduzenten und Energie	45	3 048	430	141
	Investitionsgüterproduzenten	26	1 396	196	140
	Gebrauchsgüterproduzenten	4	227	35	154
	Verbrauchsgüterproduzenten	25	1 013	140	138

Monat Mai 2006

Bezahlte Entgelte		Gesamtumsatz			Umsatz aus eigenen Erzeugnissen			Kreis- Nr.
insgesamt	je tätiger Person	insgesamt	darunter Ausland	je tätiger Person	zusammen	darunter Ausland	je tätiger Person	
1 000 €	€	1 000 €		€	1 000 €		€	
30 620	2 465	223 776	56 496	18 012	217 180	55 725	17 481	61
10 522	2 371	72 423	8 019	16 319	69 355	7 798	15 628	
15 297	2 645	122 118	46 095	21 117	120 085	45 601	20 765	
.	
.	
11 283	2 328	89 227	43 443	18 413	85 240	41 076	17 590	66
2 813	2 062	21 599	8 288	15 835	18 500	5 924	13 563	
6 203	2 876	47 335	32 810	21 945	47 115	32 810	21 843	
.	
.	
34 026	2 920	469 918	296 736	40 329	463 427	296 404	39 772	67
2 610	2 481	19 896	5 381	18 913	17 024	5 127	16 183	
29 343	3 066	419 250	291 332	43 809	415 719	291 254	43 440	
.	
.	
10 626	1 686	72 491	22 932	11 499	65 479	20 752	10 387	71
6 246	1 677	35 422	10 442	9 512	34 708	10 211	9 320	
2 737	2 021	28 435	11 312	21 001	22 503	9 372	16 620	
332	1 544	1 879	354	8 740	1 847	345	8 591	
1 310	1 296	6 755	824	6 682	6 422	824	6 352	
19 701	2 031	128 395	39 729	13 235	119 932	39 234	12 363	73
5 844	1 822	30 953	9 317	9 652	30 111	8 990	9 389	
11 739	2 320	82 566	29 704	16 317	80 397	29 542	15 889	
.	
.	
21 036	2 040	198 701	77 074	19 267	193 944	76 411	18 806	77
14 445	2 244	151 588	72 435	23 553	148 344	71 860	23 049	
3 125	2 019	20 097	3 270	12 983	19 736	3 195	12 749	
1 127	1 715	6 142	494	9 349	6 051	480	9 210	
2 338	1 398	20 873	876	12 484	19 814	876	11 850	
23 851	1 856	141 061	37 598	10 974	135 456	35 882	10 538	78
6 661	1 822	39 457	8 894	10 792	38 726	8 665	10 592	
8 613	2 203	47 215	12 090	12 075	44 953	11 339	11 497	
2 357	1 766	11 189	4 023	8 381	9 481	3 290	7 102	
6 220	1 573	43 201	12 592	10 929	42 297	12 588	10 700	
8 816	1 551	45 677	10 296	8 036	41 463	9 790	7 295	81
5 138	1 686	24 674	8 218	8 095	23 297	7 734	7 643	
2 233	1 600	11 498	1 278	8 236	9 056	1 256	6 487	
333	1 467	1 585	529	6 982	1 585	529	6 982	
1 111	1 097	7 920	270	7 818	7 525	270	7 428	

3. Ergebnisse der Betriebe nach Hauptgruppen sowie Kreisfreien Städten und Landkreisen
 Noch: 3.1. Betriebe, Personen, Arbeitsstunden, bezahlte Entgelte und Umsatz

Kreis- Nr.	Kreisfreie Stadt Landkreis Regierungsbezirk	Betriebe	Tätige Personen	Geleistete Arbeitsstunden	
				insgesamt	je tätiger Person
				1 000	Std.
82	Mittweida	128	8 387	1 195	142
	Vorleistungsgüterproduzenten und Energie	64	3 851	538	140
	Investitionsgüterproduzenten	34	2 482	357	144
	Gebrauchsgüterproduzenten	10	569	86	151
	Verbrauchsgüterproduzenten	20	1 485	214	144
88	Stollberg	91	5 963	843	141
	Vorleistungsgüterproduzenten und Energie	44	3 298	462	140
	Investitionsgüterproduzenten	29	1 767	256	145
	Gebrauchsgüterproduzenten	4	141	21	149
	Verbrauchsgüterproduzenten	14	757	104	137
91	Aue-Schwarzenberg	104	8 404	1 254	149
	Vorleistungsgüterproduzenten und Energie	49	4 377	639	146
	Investitionsgüterproduzenten	33	2 986	458	153
	Gebrauchsgüterproduzenten	3	151	21	139
	Verbrauchsgüterproduzenten	19	890	136	153
93	Zwickauer Land	68	4 312	634	147
	Vorleistungsgüterproduzenten und Energie	32	1 547	226	146
	Investitionsgüterproduzenten	24	2 271	334	147
	Gebrauchsgüterproduzenten	1	.	.	.
	Verbrauchsgüterproduzenten	11	.	.	.
	Regierungsbezirk Chemnitz	1 290	100 844	14 635	145
	Vorleistungsgüterproduzenten und Energie	565	39 998	5 753	144
	Investitionsgüterproduzenten	388	40 284	5 880	146
	Gebrauchsgüterproduzenten	62	3 829	558	146
	Verbrauchsgüterproduzenten	275	16 733	2 445	146

Bezahlte Entgelte		Gesamtumsatz			Umsatz aus eigenen Erzeugnissen			Kreis- Nr.
insgesamt	je tätiger Person	insgesamt	darunter Ausland	je tätiger Person	zusammen	darunter Ausland	je tätiger Person	
1 000 €	€	1 000 €		€	1 000 €		€	
16 701	1 991	121 392	22 202	14 474	115 566	21 967	13 779	82
8 008	2 079	68 074	11 731	17 677	64 009	11 504	16 621	
5 774	2 326	33 072	9 593	13 325	31 953	9 586	12 874	
869	1 527	5 820	510	10 228	5 664	510	9 954	
2 050	1 380	14 426	367	9 714	13 940	367	9 387	
11 620	1 949	73 330	12 483	12 298	70 895	11 896	11 889	88
6 086	1 845	44 455	10 239	13 479	42 750	9 666	12 962	
4 304	2 436	24 612	1 965	13 929	24 196	1 965	13 693	
197	1 397	769	126	5 454	769	126	5 454	
1 034	1 366	3 494	153	4 616	3 181	139	4 202	
17 029	2 026	94 566	24 737	11 252	76 358	18 942	9 086	91
10 455	2 389	60 003	18 404	13 709	44 106	13 162	10 077	
5 265	1 763	26 622	4 906	8 916	25 713	4 738	8 611	
214	1 417	1 203	711	7 967	1 192	711	7 894	
1 095	1 230	6 739	717	7 572	5 346	332	6 007	
8 955	2 077	61 676	15 414	14 303	60 786	15 370	14 097	93
2 753	1 780	22 164	6 335	14 327	21 612	6 290	13 970	
5 449	2 399	35 181	9 000	15 491	34 939	9 000	15 385	
.	
.	
214 262	2 125	1 720 210	659 142	17 058	1 645 727	643 448	16 320	
81 582	2 040	590 707	177 705	14 768	552 543	166 931	13 814	
100 082	2 484	898 001	453 356	22 292	876 363	449 658	21 755	
6 473	1 691	52 194	6 941	13 631	50 164	6 181	13 101	
26 125	1 561	179 308	21 141	10 716	166 657	20 678	9 960	

3. Ergebnisse der Betriebe nach Hauptgruppen sowie Kreisfreien Städten und Landkreisen
 Noch: 3.1. Betriebe, Personen, Arbeitsstunden, bezahlte Entgelte und Umsatz

Kreis- Nr.	Kreisfreie Stadt Landkreis Regierungsbezirk	Betriebe	Tätige Personen	Geleistete Arbeitsstunden	
				insgesamt	je tätiger Person
				1 000	Std.
62	Dresden, Stadt	236	25 972	3 869	149
	Vorleistungsgüterproduzenten und Energie	79	13 043	1 991	153
	Investitionsgüterproduzenten	103	8 577	1 260	147
	Gebrauchsgüterproduzenten	4	199	30	151
	Verbrauchsgüterproduzenten	50	4 153	588	142
63	Görlitz, Stadt	24	2 808	331	118
	Vorleistungsgüterproduzenten und Energie	4	.	.	.
	Investitionsgüterproduzenten	12	2 217	245	111
	Gebrauchsgüterproduzenten	1	.	.	.
	Verbrauchsgüterproduzenten	7	329	43	131
64	Hoyerswerda, Stadt	15	614	87	142
	Vorleistungsgüterproduzenten und Energie	6	.	.	.
	Investitionsgüterproduzenten	6	136	17	125
	Verbrauchsgüterproduzenten	3	240	37	154
72	Bautzen	113	8 689	1 245	143
	Vorleistungsgüterproduzenten und Energie	47	2 759	400	145
	Investitionsgüterproduzenten	34	3 379	482	143
	Gebrauchsgüterproduzenten	7	686	97	141
	Verbrauchsgüterproduzenten	25	1 865	266	143
80	Meißen	104	9 896	1 412	143
	Vorleistungsgüterproduzenten und Energie	54	4 782	669	140
	Investitionsgüterproduzenten	33	3 889	567	146
	Gebrauchsgüterproduzenten	2	.	.	.
	Verbrauchsgüterproduzenten	15	.	.	.
84	Niederschlesischer Oberlausitzkreis	60	4 643	644	139
	Vorleistungsgüterproduzenten und Energie	31	2 932	406	138
	Investitionsgüterproduzenten	17	969	133	137
	Gebrauchsgüterproduzenten	2	.	.	.
	Verbrauchsgüterproduzenten	10	.	.	.
85	Riesa-Großenhain	74	7 391	1 130	153
	Vorleistungsgüterproduzenten und Energie	38	5 384	815	151
	Investitionsgüterproduzenten	20	1 117	181	162
	Gebrauchsgüterproduzenten	1	.	.	.
	Verbrauchsgüterproduzenten	15	.	.	.
86	Löbau-Zittau	97	6 463	934	145
	Vorleistungsgüterproduzenten und Energie	39	2 315	331	143
	Investitionsgüterproduzenten	25	1 698	255	150
	Gebrauchsgüterproduzenten	5	570	84	147
	Verbrauchsgüterproduzenten	28	1 880	263	140

Bezahlte Entgelte		Gesamtumsatz			Umsatz aus eigenen Erzeugnissen			Kreis- Nr.
insgesamt	je tätiger Person	insgesamt	darunter Ausland	je tätiger Person	zusammen	darunter Ausland	je tätiger Person	
1 000 €	€	1 000 €		€	1 000 €		€	
91 707	3 531	581 044	239 247	22 372	527 647	236 102	20 316	62
52 888	4 055	281 396	161 032	21 574	243 090	159 842	18 638	
27 650	3 224	158 097	66 186	18 433	152 334	65 954	17 761	
586	2 945	2 161	1 289	10 859	2 060	1 289	10 352	
10 582	2 548	139 390	10 740	33 564	130 163	9 017	31 342	
7 111	2 532	37 571	13 301	13 380	36 760	13 212	13 091	63
.	
5 949	2 683	31 840	11 632	14 362	31 295	11 543	14 116	
584	1 775	3 868	1 404	11 757	3 742	1 404	11 374	64
1 147	1 868	7 443	570	12 122	7 317	570	11 917	
.	
240	1 765	948	-	6 971	925	-	6 801	
320	1 333	2 664	-	11 100	2 630	-	10 958	
18 081	2 081	108 822	22 056	12 524	102 409	21 351	11 786	72
5 164	1 872	31 806	7 697	11 528	28 043	7 315	10 164	
8 805	2 606	39 260	9 690	11 619	37 190	9 462	11 006	
1 211	1 765	10 753	1 674	15 675	10 602	1 578	15 455	
2 901	1 555	27 004	2 995	14 479	26 574	2 995	14 249	
23 261	2 351	151 120	71 399	15 271	139 058	64 303	14 052	80
10 600	2 217	48 922	8 739	10 230	46 978	8 095	9 824	
10 533	2 708	91 026	62 249	23 406	81 250	55 797	20 892	
.	
.	
10 275	2 213	54 952	10 480	11 835	52 167	10 464	11 236	84
7 244	2 471	31 276	8 606	10 667	29 871	8 593	10 188	
1 966	2 029	7 680	1 616	7 926	7 545	1 616	7 786	
.	
.	
17 513	2 370	205 990	61 155	27 870	193 898	59 357	26 234	85
14 033	2 606	171 867	57 122	31 922	167 006	55 591	31 019	
2 225	1 992	15 083	3 192	13 503	11 857	2 925	10 615	
.	
.	
10 882	1 684	61 880	12 270	9 575	59 722	11 788	9 241	86
3 895	1 683	22 709	3 840	9 810	22 023	3 651	9 513	
3 013	1 774	15 967	5 160	9 403	15 646	5 160	9 214	
1 135	1 991	4 525	1 373	7 939	3 593	1 081	6 304	
2 839	1 510	18 679	1 897	9 936	18 459	1 897	9 819	

3. Ergebnisse der Betriebe nach Hauptgruppen sowie Kreisfreien Städten und Landkreisen
 Noch: 3.1. Betriebe, Personen, Arbeitsstunden, bezahlte Entgelte und Umsatz

Kreis- Nr.	Kreisfreie Stadt Landkreis Regierungsbezirk	Betriebe	Tätige Personen	Geleistete Arbeitsstunden	
				insgesamt	je tätiger Person
				1 000	Std.
87	Sächsische Schweiz	84	5 726	834	146
	Vorleistungsgüterproduzenten und Energie	48	3 426	488	142
	Investitionsgüterproduzenten	23	1 507	221	147
	Gebrauchsgüterproduzenten	3	170	24	141
	Verbrauchsgüterproduzenten	10	623	100	161
90	Weißeritzkreis	78	5 914	833	141
	Vorleistungsgüterproduzenten und Energie	31	2 873	398	139
	Investitionsgüterproduzenten	26	1 081	156	144
	Gebrauchsgüterproduzenten	9	1 268	179	141
	Verbrauchsgüterproduzenten	12	692	100	145
92	Kamenz	149	11 165	1 603	144
	Vorleistungsgüterproduzenten und Energie	70	4 001	578	144
	Investitionsgüterproduzenten	37	2 974	421	142
	Gebrauchsgüterproduzenten	4	465	72	155
	Verbrauchsgüterproduzenten	38	3 725	532	143
	Regierungsbezirk Dresden	1 034	89 281	12 921	145
	Vorleistungsgüterproduzenten und Energie	447	41 990	6 148	146
	Investitionsgüterproduzenten	336	27 544	3 939	143
	Gebrauchsgüterproduzenten	38	3 624	528	146
	Verbrauchsgüterproduzenten	213	16 123	2 306	143

Bezahlte Entgelte		Gesamtumsatz			Umsatz aus eigenen Erzeugnissen			Kreis- Nr.
insgesamt	je tätiger Person	insgesamt	darunter Ausland	je tätiger Person	zusammen	darunter Ausland	je tätiger Person	
1 000 €	€	1 000 €		€	1 000 €		€	
11 248	1 964	79 729	21 227	13 924	77 062	20 960	13 458	87
6 798	1 984	50 082	18 452	14 618	47 516	18 184	13 869	
3 271	2 171	21 101	1 133	14 002	21 088	1 133	13 993	
286	1 682	2 967	894	17 453	2 967	894	17 453	
894	1 435	5 580	748	8 957	5 491	748	8 814	
12 333	2 085	66 917	16 674	11 315	65 453	16 477	11 067	90
6 053	2 107	42 214	8 596	14 693	41 285	8 579	14 370	
2 330	2 155	7 373	1 268	6 821	7 248	1 257	6 705	
3 137	2 474	14 490	6 642	11 427	14 152	6 473	11 161	
812	1 173	2 840	168	4 104	2 767	168	3 999	
21 879	1 960	341 883	47 021	30 621	287 114	33 326	25 716	92
7 677	1 919	54 722	10 490	13 677	52 755	10 161	13 185	
6 727	2 262	53 442	16 689	17 970	51 284	15 860	17 244	
839	1 804	5 566	2 947	11 970	5 535	2 947	11 903	
6 637	1 782	228 153	16 895	61 249	177 540	4 359	47 662	
225 439	2 525	1 697 353	515 399	19 011	1 548 607	487 909	17 345	
115 488	2 750	740 423	285 408	17 633	683 787	280 846	16 285	
72 710	2 640	441 818	178 815	16 040	417 662	170 706	15 163	
7 627	2 105	42 248	14 833	11 658	40 692	14 274	11 228	
29 614	1 837	472 864	36 343	29 329	406 465	22 083	25 210	

3. Ergebnisse der Betriebe nach Hauptgruppen sowie Kreisfreien Städten und Landkreisen
 Noch: 3.1. Betriebe, Personen, Arbeitsstunden, bezahlte Entgelte und Umsatz

Kreis- Nr.	Kreisfreie Stadt Landkreis Regierungsbezirk	Betriebe	Tätige Personen	Geleistete Arbeitsstunden	
				insgesamt	je tätiger Person
				1 000	Std.
65	Leipzig, Stadt	166	15 738	2 216	141
	Vorleistungsgüterproduzenten und Energie	62	3 617	530	147
	Investitionsgüterproduzenten	64	8 590	1 211	141
	Gebrauchsgüterproduzenten	4	314	51	162
	Verbrauchsgüterproduzenten	36	3 217	424	132
74	Delitzsch	84	5 867	850	145
	Vorleistungsgüterproduzenten und Energie	49	2 509	364	145
	Investitionsgüterproduzenten	23	2 011	303	151
	Gebrauchsgüterproduzenten	2	.	.	.
	Verbrauchsgüterproduzenten	10	.	.	.
75	Döbeln	81	5 609	845	151
	Vorleistungsgüterproduzenten und Energie	29	1 399	227	162
	Investitionsgüterproduzenten	33	2 746	408	149
	Gebrauchsgüterproduzenten	4	172	25	145
	Verbrauchsgüterproduzenten	15	1 292	185	143
79	Leipziger Land	80	5 040	724	144
	Vorleistungsgüterproduzenten und Energie	27	2 290	322	141
	Investitionsgüterproduzenten	30	1 382	209	151
	Gebrauchsgüterproduzenten	4	287	39	136
	Verbrauchsgüterproduzenten	19	1 081	154	142
83	Muldentalkreis	104	5 142	788	153
	Vorleistungsgüterproduzenten und Energie	58	2 503	396	158
	Investitionsgüterproduzenten	24	1 299	197	152
	Gebrauchsgüterproduzenten	1	.	.	.
	Verbrauchsgüterproduzenten	21	.	.	.
89	Torgau-Oschatz	64	4 351	629	145
	Vorleistungsgüterproduzenten und Energie	34	2 246	334	149
	Investitionsgüterproduzenten	11	413	61	148
	Gebrauchsgüterproduzenten	1	.	.	.
	Verbrauchsgüterproduzenten	18	.	.	.
	Regierungsbezirk Leipzig	579	41 747	6 052	145
	Vorleistungsgüterproduzenten und Energie	259	14 564	2 174	149
	Investitionsgüterproduzenten	185	16 441	2 389	145
	Gebrauchsgüterproduzenten	16	1 013	151	149
	Verbrauchsgüterproduzenten	119	9 729	1 339	138

Bezahlte Entgelte		Gesamtumsatz			Umsatz aus eigenen Erzeugnissen			Kreis- Nr.
insgesamt	je tätiger Person	insgesamt	darunter Ausland	je tätiger Person	zusammen	darunter Ausland	je tätiger Person	
1 000 €	€	1 000 €		€	1 000 €		€	
43 605	2 771	427 121	207 479	27 139	408 306	205 718	25 944	65
8 844	2 445	52 496	15 698	14 514	47 903	14 766	13 244	
25 973	3 024	325 435	184 439	37 885	312 633	183 610	36 395	
659	2 099	7 617	44	24 258	7 617	44	24 258	
8 129	2 527	41 573	7 298	12 923	40 153	7 298	12 482	
13 719	2 338	114 155	21 261	19 457	108 472	21 260	18 488	74
5 914	2 357	62 626	11 854	24 961	59 717	11 852	23 801	
4 748	2 361	30 494	8 587	15 164	29 336	8 587	14 588	
.	
.	
10 793	1 924	100 106	23 362	17 847	89 468	22 944	15 951	75
2 844	2 033	19 835	4 922	14 178	19 069	4 704	13 630	
5 567	2 027	50 410	14 131	18 358	48 942	14 087	17 823	
281	1 634	1 060	198	6 163	1 060	198	6 163	
2 101	1 626	28 801	4 110	22 292	20 397	3 955	15 787	
11 351	2 252	114 707	35 546	22 759	110 517	35 525	21 928	79
6 234	2 722	74 356	33 759	32 470	71 070	33 759	31 035	
3 013	2 180	26 068	759	18 863	25 381	759	18 365	
532	1 854	4 089	850	14 247	4 086	848	14 237	
1 572	1 454	10 194	178	9 430	9 979	159	9 231	
10 327	2 008	76 318	15 524	14 842	71 574	13 457	13 919	83
5 404	2 159	41 996	6 729	16 778	40 393	6 484	16 138	
2 961	2 279	21 739	8 443	16 735	19 063	6 621	14 675	
.	
.	
7 616	1 750	51 686	10 363	11 879	44 736	8 313	10 282	89
4 705	2 095	38 339	10 109	17 070	32 676	8 072	14 549	
688	1 666	3 303	173	7 998	3 239	160	7 843	
.	
.	
97 412	2 333	884 094	313 536	21 177	833 072	307 217	19 955	
33 946	2 331	289 649	83 071	19 888	270 828	79 638	18 596	
42 950	2 612	457 449	216 533	27 824	438 594	213 823	26 677	
1 818	1 795	14 574	1 238	14 387	14 530	1 236	14 344	
18 698	1 922	122 422	12 694	12 583	109 120	12 520	11 216	

3. Ergebnisse der Betriebe nach Hauptgruppen sowie Kreisfreien Städten und Landkreisen

3.2. Betriebe, Personen, Arbeitsstunden, bezahlte Entgelte und Umsatz

– Veränderung zum Vormonat (in Prozent)

Kreis-Nr.	Kreisfreie Stadt Landkreis Regierungsbezirk	Betriebe	Tätige Personen	Geleistete Arbeitsstunden	
				insgesamt	je tätiger Person
61	Chemnitz, Stadt	-	0,6	10,6	10,0
	Vorleistungsgüterproduzenten und Energie	-	1,5	12,8	11,2
	Investitionsgüterproduzenten	-	0,2	11,0	10,8
	Gebrauchsgüterproduzenten	-	.	.	.
	Verbrauchsgüterproduzenten	-	.	.	.
66	Plauen, Stadt	-	-1,6	11,6	13,5
	Vorleistungsgüterproduzenten und Energie	-	-5,8	7,7	14,4
	Investitionsgüterproduzenten	-	-0,6	12,0	12,6
	Gebrauchsgüterproduzenten	-	.	.	.
	Verbrauchsgüterproduzenten	-	.	.	.
67	Zwickau, Stadt	-3,2	-0,5	25,3	26,0
	Vorleistungsgüterproduzenten und Energie	-	0,1	5,8	5,7
	Investitionsgüterproduzenten	-6,7	-0,7	28,6	29,5
	Gebrauchsgüterproduzenten	-	.	.	.
	Verbrauchsgüterproduzenten	-	.	.	.
71	Annaberg	-	0,2	7,0	6,8
	Vorleistungsgüterproduzenten und Energie	-	0,4	5,2	4,8
	Investitionsgüterproduzenten	-	-0,4	10,3	10,7
	Gebrauchsgüterproduzenten	-	-2,7	2,9	5,8
	Verbrauchsgüterproduzenten	-	0,9	9,9	9,0
73	Chemnitzer Land	-	1,4	10,5	9,0
	Vorleistungsgüterproduzenten und Energie	-	1,3	13,4	12,0
	Investitionsgüterproduzenten	-	1,8	8,9	6,9
	Gebrauchsgüterproduzenten	-	.	.	.
	Verbrauchsgüterproduzenten	-	.	.	.
77	Freiberg	-	-0,2	8,3	8,6
	Vorleistungsgüterproduzenten und Energie	-	-0,3	8,7	8,9
	Investitionsgüterproduzenten	-	0,6	6,6	6,0
	Gebrauchsgüterproduzenten	-	0,6	8,1	7,5
	Verbrauchsgüterproduzenten	-	-0,9	8,8	9,8
78	Vogtlandkreis	-	0,6	10,6	10,0
	Vorleistungsgüterproduzenten und Energie	-	1,0	13,1	12,0
	Investitionsgüterproduzenten	-	0,5	11,2	10,7
	Gebrauchsgüterproduzenten	-	0,8	9,0	8,1
	Verbrauchsgüterproduzenten	-	0,3	8,2	7,9
81	Mittlerer Erzgebirgskreis	-	-0,6	11,3	12,0
	Vorleistungsgüterproduzenten und Energie	-	0,2	13,8	13,5
	Investitionsgüterproduzenten	-	-2,1	7,1	9,4
	Gebrauchsgüterproduzenten	-	-0,9	12,9	13,9
	Verbrauchsgüterproduzenten	-	-1,2	8,5	9,8

Bezahlte Entgelte		Gesamtumsatz			Umsatz aus eigenen Erzeugnissen			Kreis-Nr.
insgesamt	je tätiger Person	insgesamt	darunter Ausland	je tätiger Person	zusammen	darunter Ausland	je tätiger Person	
7,2	6,6	19,7	20,6	19,0	19,8	20,8	19,2	61
8,8	7,2	20,2	10,5	18,4	19,9	12,4	18,2	
7,4	7,2	22,2	22,6	22,0	22,1	22,3	21,9	
.	
.	
-10,7	-9,2	29,6	42,9	31,8	34,9	52,4	37,1	66
-0,7	5,4	3,3	-12,3	9,7	13,9	-1,3	20,9	
-17,0	-16,5	53,9	72,9	54,8	54,9	72,9	55,8	
.	
.	
24,8	25,5	45,8	49,1	46,6	46,4	49,5	47,2	67
7,3	7,2	2,1	-6,9	2,0	3,3	-0,6	3,2	
28,5	29,4	49,6	50,9	50,6	49,7	50,9	50,7	
.	
.	
8,3	8,1	17,3	14,9	17,1	16,9	14,6	16,7	71
8,0	7,6	16,5	19,4	16,1	16,8	20,2	16,3	
13,9	14,4	22,7	16,5	23,1	22,5	15,6	22,9	
1,5	4,4	3,3	-21,2	6,2	6,0	-22,8	9,0	
0,5	-0,4	5,6	-22,2	4,7	3,8	-22,2	2,9	
4,7	3,2	25,5	24,8	23,8	24,6	25,2	22,9	73
4,2	2,9	17,5	10,1	16,0	18,2	11,8	16,7	
5,0	3,1	28,0	30,2	25,7	28,2	29,9	25,9	
.	
.	
0,9	1,1	17,8	29,9	18,0	17,7	30,6	18,0	77
-0,9	-0,6	19,6	32,3	19,9	19,6	32,8	20,0	
3,7	3,1	16,9	-1,4	16,2	17,2	-0,3	16,6	
6,9	6,3	2,8	-8,0	2,2	2,9	-7,3	2,3	
5,9	6,9	11,4	25,5	12,5	9,9	25,7	10,9	
4,3	3,7	12,7	7,3	12,1	14,2	10,5	13,5	78
3,1	2,1	19,1	21,6	18,0	19,4	21,9	18,3	
5,3	4,8	22,8	8,1	22,2	26,3	15,1	25,8	
10,8	9,9	-7,6	-5,9	-8,4	-5,4	1,2	-6,2	
2,2	1,9	4,3	2,7	4,0	4,1	2,7	3,9	
10,2	10,9	9,6	5,5	10,3	9,1	4,8	9,8	81
10,2	10,0	14,9	10,3	14,7	14,8	9,5	14,6	
7,5	9,8	-0,6	-13,9	1,5	-3,8	-13,7	-1,7	
11,0	12,0	-0,6	-0,6	0,2	-0,6	-0,6	0,2	
15,2	16,6	12,5	-7,2	13,9	12,0	-7,2	13,3	

3. Ergebnisse der Betriebe nach Hauptgruppen sowie Kreisfreien Städten und Landkreisen
 Noch: 3.2. Betriebe, Personen, Arbeitsstunden, bezahlte Entgelte und Umsatz
 – Veränderung zum Vormonat (in Prozent)

Kreis- Nr.	Kreisfreie Stadt Landkreis Regierungsbezirk	Betriebe	Tätige Personen	Geleistete Arbeitsstunden	
				insgesamt	je tätiger Person
82	Mittweida	-0,8	0,6	12,6	11,9
	Vorleistungsgüterproduzenten und Energie	-1,5	0,8	14,7	13,8
	Investitionsgüterproduzenten	-	0,3	11,2	10,9
	Gebrauchsgüterproduzenten	-	0,2	14,7	14,5
	Verbrauchsgüterproduzenten	-	0,9	9,7	8,8
88	Stollberg	-	1,2	11,7	10,3
	Vorleistungsgüterproduzenten und Energie	-	1,4	9,5	8,0
	Investitionsgüterproduzenten	-	0,7	12,8	11,9
	Gebrauchsgüterproduzenten	-	0,7	31,3	30,3
	Verbrauchsgüterproduzenten	-	1,3	15,6	14,0
91	Aue-Schwarzenberg	-	0,6	11,2	10,5
	Vorleistungsgüterproduzenten und Energie	-	0,6	11,3	10,6
	Investitionsgüterproduzenten	-	0,7	10,4	9,6
	Gebrauchsgüterproduzenten	-	-1,3	23,5	25,2
	Verbrauchsgüterproduzenten	-	0,5	11,5	11,0
93	Zwickauer Land	-1,4	1,1	13,0	11,8
	Vorleistungsgüterproduzenten und Energie	-	1,5	13,0	11,3
	Investitionsgüterproduzenten	-4,0	1,0	13,2	12,1
	Gebrauchsgüterproduzenten	-	.	.	.
	Verbrauchsgüterproduzenten	-	.	.	.
	Regierungsbezirk Chemnitz	-0,3	0,3	12,1	11,7
	Vorleistungsgüterproduzenten und Energie	-0,2	0,5	10,8	10,3
	Investitionsgüterproduzenten	-0,8	0,2	14,2	14,0
	Gebrauchsgüterproduzenten	-	0,1	13,2	13,1
	Verbrauchsgüterproduzenten	-	0,2	9,7	9,4

Bezahlte Entgelte		Gesamtumsatz			Umsatz aus eigenen Erzeugnissen			Kreis-Nr.
insgesamt	je tätiger Person	insgesamt	darunter Ausland	je tätiger Person	zusammen	darunter Ausland	je tätiger Person	
5,6	4,9	18,4	17,4	17,6	17,5	17,3	16,7	82
5,0	4,1	27,3	20,7	26,3	25,9	20,0	24,9	
6,1	5,8	9,8	14,2	9,4	9,9	14,7	9,6	
5,7	5,5	-3,6	-0,6	-3,8	-5,4	-0,6	-5,5	
6,2	5,2	11,7	34,9	10,7	11,5	34,9	10,6	
9,9	8,6	17,3	13,8	15,9	17,2	12,8	15,9	88
5,5	4,0	11,8	19,6	10,2	11,3	18,6	9,8	
18,3	17,4	43,7	-7,0	42,6	44,3	-7,0	43,2	
10,1	9,3	-6,1	26,0	-6,8	-6,1	26,0	-6,8	
4,8	3,4	-26,9	-20,7	-27,8	-29,0	-23,2	-29,9	
16,6	15,9	17,2	6,3	16,6	13,5	0,8	12,8	91
23,2	22,5	20,7	4,5	20,0	14,9	-3,1	14,2	
7,1	6,3	10,9	11,9	10,1	10,9	11,7	10,1	
13,2	14,7	22,5	12,0	24,1	22,6	12,0	24,3	
7,6	7,1	13,2	12,2	12,7	12,2	-1,5	11,7	
12,4	11,2	18,7	21,0	17,4	18,6	20,8	17,3	93
9,2	7,6	11,7	16,5	10,0	11,2	15,9	9,6	
15,7	14,5	24,1	24,6	22,8	24,3	24,6	23,0	
.	
.	
8,3	8,0	25,1	32,3	24,7	25,4	33,5	25,0	
6,7	6,2	17,8	18,0	17,2	17,7	19,5	17,1	
11,1	10,8	34,9	41,5	34,7	35,6	42,0	35,3	
7,0	6,9	17,0	-2,6	16,9	18,7	1,7	18,5	
3,8	3,5	9,6	5,4	9,3	8,3	5,4	8,1	

3. Ergebnisse der Betriebe nach Hauptgruppen sowie Kreisfreien Städten und Landkreisen
 Noch: 3.2. Betriebe, Personen, Arbeitsstunden, bezahlte Entgelte und Umsatz
 – Veränderung zum Vormonat (in Prozent)

Kreis- Nr.	Kreisfreie Stadt Landkreis Regierungsbezirk	Betriebe	Tätige Personen	Geleistete Arbeitsstunden	
				insgesamt	je tätiger Person
62	Dresden, Stadt	-	-0,8	5,4	6,3
	Vorleistungsgüterproduzenten und Energie	-	0,3	5,6	5,3
	Investitionsgüterproduzenten	-	0,0	7,3	7,4
	Gebrauchsgüterproduzenten	-	-2,0	-3,2	-1,3
	Verbrauchsgüterproduzenten	-	-5,3	1,6	7,3
63	Görlitz, Stadt	4,3	4,3	12,6	8,0
	Vorleistungsgüterproduzenten und Energie	-	.	.	.
	Investitionsgüterproduzenten	9,1	.	.	.
	Gebrauchsgüterproduzenten	-	.	.	.
	Verbrauchsgüterproduzenten	-	3,8	13,2	9,0
64	Hoyerswerda, Stadt	-	0,2	2,4	2,2
	Vorleistungsgüterproduzenten und Energie	-	.	.	.
	Investitionsgüterproduzenten	-	.	.	.
	Verbrauchsgüterproduzenten	-	0,8	5,7	4,8
72	Bautzen	0,9	0,8	9,5	8,6
	Vorleistungsgüterproduzenten und Energie	2,2	2,6	11,7	8,9
	Investitionsgüterproduzenten	-	-0,1	7,8	8,0
	Gebrauchsgüterproduzenten	-	2,8	15,5	12,3
	Verbrauchsgüterproduzenten	-	-0,6	7,7	8,3
80	Meißen	-	0,5	11,8	11,3
	Vorleistungsgüterproduzenten und Energie	-	0,5	15,1	14,5
	Investitionsgüterproduzenten	-	0,1	8,6	8,5
	Gebrauchsgüterproduzenten	-	.	.	.
	Verbrauchsgüterproduzenten	-	.	.	.
84	Niederschlesischer Oberlausitzkreis	-	0,5	9,9	9,3
	Vorleistungsgüterproduzenten und Energie	-	0,5	10,6	10,1
	Investitionsgüterproduzenten	-	1,3	9,9	8,6
	Gebrauchsgüterproduzenten	-	.	.	.
	Verbrauchsgüterproduzenten	-	.	.	.
85	Riesa-Großenhain	-	0,9	10,8	9,8
	Vorleistungsgüterproduzenten und Energie	-	0,7	10,7	10,0
	Investitionsgüterproduzenten	-	2,7	14,6	11,6
	Gebrauchsgüterproduzenten	-	.	.	.
	Verbrauchsgüterproduzenten	-	.	.	.
86	Löbau-Zittau	-1,0	-0,1	11,5	11,6
	Vorleistungsgüterproduzenten und Energie	-	3,4	9,2	5,6
	Investitionsgüterproduzenten	-3,8	-5,5	9,4	15,8
	Gebrauchsgüterproduzenten	-	0,5	12,0	11,4
	Verbrauchsgüterproduzenten	-	0,6	15,4	14,7

Bezahlte Entgelte		Gesamtumsatz			Umsatz aus eigenen Erzeugnissen			Kreis-Nr.
insgesamt	je tätiger Person	insgesamt	darunter Ausland	je tätiger Person	zusammen	darunter Ausland	je tätiger Person	
6,6	7,5	9,4	12,4	10,3	10,6	12,2	11,4	62
22,2	21,9	4,2	6,2	3,9	5,7	6,8	5,4	
1,4	1,4	36,6	29,7	36,7	37,4	30,0	37,5	
23,1	25,6	-59,7	76,1	-58,9	-51,6	76,1	-50,6	
-29,4	-25,4	-0,5	12,7	5,1	-1,4	-2,8	4,1	
2,2	-2,0	1,3	1,8	-2,8	1,1	1,3	-3,1	63
.	
.	
5,2	1,4	14,1	27,5	10,0	14,7	27,5	10,5	
4,0	3,8	19,2	-2,9	19,0	20,0	-2,9	19,8	64
.	
.	
-3,3	-4,1	4,3	x	3,4	3,8	x	2,9	
5,7	4,8	-4,1	-13,6	-4,9	-5,2	-12,4	-6,0	72
7,0	4,3	17,6	4,0	14,7	15,1	8,0	12,3	
5,4	5,5	-8,9	-29,4	-8,8	-9,3	-29,6	-9,2	
7,4	4,4	-37,6	7,7	-39,3	-37,2	19,9	-38,9	
3,8	4,4	3,4	5,0	4,0	3,0	5,0	3,6	
1,3	0,9	30,8	68,5	30,2	32,0	74,1	31,4	80
9,3	8,7	10,6	-1,3	10,0	10,8	-3,2	10,2	
-6,9	-7,0	49,0	87,1	48,9	53,1	96,9	53,0	
.	
5,6	5,1	-3,8	5,1	-4,3	-3,8	6,9	-4,3	84
7,7	7,2	-7,5	13,5	-8,0	-7,4	16,2	-7,9	
0,5	-0,8	-11,9	-9,6	-13,0	-12,6	-9,6	-13,7	
.	
-7,6	-8,5	12,2	11,9	11,2	11,4	11,3	10,3	85
-10,7	-11,2	12,6	12,8	11,9	11,9	11,9	11,2	
8,6	5,8	16,6	-0,8	13,5	16,6	1,9	13,5	
.	
5,8	5,9	17,3	23,6	17,4	16,0	20,4	16,1	86
10,8	7,1	27,0	32,6	22,7	25,9	27,0	21,7	
1,1	7,0	14,0	17,2	20,7	13,3	17,3	19,9	
-2,3	-2,8	2,3	-1,6	1,8	-8,2	-15,3	-8,7	
7,9	7,3	13,6	53,6	12,9	13,5	53,6	12,8	

3. Ergebnisse der Betriebe nach Hauptgruppen sowie Kreisfreien Städten und Landkreisen
 Noch: 3.2. Betriebe, Personen, Arbeitsstunden, bezahlte Entgelte und Umsatz
 – Veränderung zum Vormonat (in Prozent)

Kreis- Nr.	Kreisfreie Stadt Landkreis Regierungsbezirk	Betriebe	Tätige Personen	Geleistete Arbeitsstunden	
				insgesamt	je tätiger Person
87	Sächsische Schweiz	-	0,3	10,8	10,5
	Vorleistungsgüterproduzenten und Energie	-	0,1	11,2	11,1
	Investitionsgüterproduzenten	-	0,3	11,1	10,7
	Gebrauchsgüterproduzenten	-	.	.	.
	Verbrauchsgüterproduzenten	-	.	.	.
90	Weißeritzkreis	-	0,1	9,9	9,8
	Vorleistungsgüterproduzenten und Energie	-	-0,3	10,2	10,6
	Investitionsgüterproduzenten	-	-	7,6	7,6
	Gebrauchsgüterproduzenten	-	0,4	9,1	8,7
	Verbrauchsgüterproduzenten	-	1,0	13,6	12,5
92	Kamenz	-	0,5	10,9	10,3
	Vorleistungsgüterproduzenten und Energie	-	0,6	11,6	10,9
	Investitionsgüterproduzenten	-	1,1	11,4	10,2
	Gebrauchsgüterproduzenten	-	0,6	16,1	15,4
	Verbrauchsgüterproduzenten	-	0,1	9,0	8,9
	Regierungsbezirk Dresden	0,1	0,2	9,0	8,8
	Vorleistungsgüterproduzenten und Energie	0,2	0,7	9,5	8,8
	Investitionsgüterproduzenten	-	0,3	9,1	8,8
	Gebrauchsgüterproduzenten	-	0,8	9,8	8,9
	Verbrauchsgüterproduzenten	-	-1,1	7,6	8,8

Bezahlte Entgelte		Gesamtumsatz			Umsatz aus eigenen Erzeugnissen			Kreis-Nr.
insgesamt	je tätiger Person	insgesamt	darunter Ausland	je tätiger Person	zusammen	darunter Ausland	je tätiger Person	
5,7	5,4	12,5	11,0	12,2	12,7	11,1	12,4	87
8,3	8,2	11,4	7,9	11,3	11,6	8,0	11,5	
-1,3	-1,7	12,3	14,9	12,0	12,3	14,9	12,0	
.	
.	
3,5	3,5	9,4	-2,7	9,3	9,1	-2,9	9,0	90
6,9	7,2	17,5	7,0	17,9	17,3	7,0	17,6	
12,7	12,7	-4,9	-17,1	-4,9	-5,4	-17,5	-5,4	
-7,8	-8,1	-1,9	-10,7	-2,3	-2,4	-11,4	-2,8	
4,0	2,9	4,4	32,3	3,4	4,2	32,3	3,1	
4,0	3,4	12,8	12,5	12,2	13,6	11,6	12,9	92
9,4	8,7	14,5	24,2	13,8	14,9	25,3	14,2	
0,3	-0,7	12,4	2,5	11,3	11,4	0,8	10,2	
8,8	8,1	-	26,9	-0,6	-0,6	26,9	-1,2	
1,5	1,4	12,9	14,5	12,8	14,3	17,8	14,2	
4,0	3,8	10,8	15,3	10,6	11,1	15,1	10,8	
11,3	10,6	9,0	8,3	8,3	9,6	8,5	8,9	
0,8	0,6	22,0	29,9	21,7	22,1	30,1	21,8	
-0,1	-0,9	-19,1	5,5	-19,7	-18,5	5,2	-19,2	
-10,8	-9,7	7,8	14,8	9,0	7,5	8,6	8,7	

3. Ergebnisse der Betriebe nach Hauptgruppen sowie Kreisfreien Städten und Landkreisen
 Noch: 3.2. Betriebe, Personen, Arbeitsstunden, bezahlte Entgelte und Umsatz
 – Veränderung zum Vormonat (in Prozent)

Kreis- Nr.	Kreisfreie Stadt Landkreis Regierungsbezirk	Betriebe	Tätige Personen	Geleistete Arbeitsstunden	
				insgesamt	je tätiger Person
65	Leipzig, Stadt	0,6	0,0	10,6	10,6
	Vorleistungsgüterproduzenten und Energie	1,6	0,3	11,6	11,2
	Investitionsgüterproduzenten	-	0,0	10,6	10,6
	Gebrauchsgüterproduzenten	-	5,4	15,9	10,0
	Verbrauchsgüterproduzenten	-	-0,9	9,0	10,0
74	Delitzsch	-1,2	0,8	12,4	11,6
	Vorleistungsgüterproduzenten und Energie	-2,0	1,1	12,7	11,5
	Investitionsgüterproduzenten	-	0,2	11,8	11,5
	Gebrauchsgüterproduzenten	-	.	.	.
	Verbrauchsgüterproduzenten	-	.	.	.
75	Döbeln	-	1,0	13,7	12,6
	Vorleistungsgüterproduzenten und Energie	-	1,0	11,8	10,7
	Investitionsgüterproduzenten	-	1,1	14,9	13,7
	Gebrauchsgüterproduzenten	-	-1,7	13,6	15,6
	Verbrauchsgüterproduzenten	-	1,1	12,8	11,6
79	Leipziger Land	-1,2	-0,3	8,4	8,7
	Vorleistungsgüterproduzenten und Energie	-3,6	-0,7	5,6	6,4
	Investitionsgüterproduzenten	-	0,4	13,0	12,6
	Gebrauchsgüterproduzenten	-	-	5,4	5,4
	Verbrauchsgüterproduzenten	-	-0,1	9,2	9,3
83	Muldentalkreis	-	0,5	11,9	11,4
	Vorleistungsgüterproduzenten und Energie	-	0,8	16,5	15,5
	Investitionsgüterproduzenten	-	1,0	8,2	7,2
	Gebrauchsgüterproduzenten	-	.	.	.
	Verbrauchsgüterproduzenten	-	.	.	.
89	Torgau-Oschatz	-	1,0	9,8	8,6
	Vorleistungsgüterproduzenten und Energie	-	1,7	12,8	10,9
	Investitionsgüterproduzenten	-	1,7	10,9	9,0
	Gebrauchsgüterproduzenten	-	.	.	.
	Verbrauchsgüterproduzenten	-	.	.	.
	Regierungsbezirk Leipzig	-0,2	0,4	11,1	10,7
	Vorleistungsgüterproduzenten und Energie	-0,4	0,7	11,9	11,2
	Investitionsgüterproduzenten	-	0,4	11,5	11,1
	Gebrauchsgüterproduzenten	-	1,0	13,5	12,4
	Verbrauchsgüterproduzenten	-	-0,1	9,0	9,0

Bezahlte Entgelte		Gesamtumsatz			Umsatz aus eigenen Erzeugnissen			Kreis-Nr.
insgesamt	je tätiger Person	insgesamt	darunter Ausland	je tätiger Person	zusammen	darunter Ausland	je tätiger Person	
7,3	7,3	14,5	32,9	14,5	14,8	33,0	14,8	65
5,6	5,3	16,1	11,3	15,7	16,0	10,5	15,6	
7,9	7,9	15,8	36,6	15,7	16,1	36,7	16,1	
3,0	-2,3	6,4	76,0	1,0	6,4	76,0	1,0	
7,9	8,9	5,0	4,7	5,9	5,7	4,7	6,7	
5,3	4,5	26,7	41,9	25,7	28,4	42,0	27,5	74
2,1	1,0	18,6	9,1	17,3	17,9	9,1	16,7	
3,5	3,2	42,0	155,4	41,7	48,1	156,5	47,7	
.	
1,6	0,6	7,3	4,0	6,3	8,2	4,2	7,1	75
2,7	1,7	1,7	-5,6	0,7	1,3	-5,8	0,3	
2,4	1,3	12,2	8,9	11,0	13,1	8,7	11,9	
9,8	11,7	20,5	30,3	22,6	20,5	30,3	22,6	
-3,0	-4,0	3,1	-0,4	2,0	3,4	1,4	2,3	
1,1	1,4	22,5	-0,3	22,8	22,0	-0,3	22,3	79
-1,1	-0,4	10,7	4,8	11,6	9,6	4,8	10,4	
3,1	2,7	80,3	-73,3	79,7	81,3	-73,3	80,7	
-2,7	-2,7	23,3	77,1	23,3	25,1	79,3	25,1	
8,0	8,1	16,9	89,4	17,1	17,2	87,1	17,3	
10,4	9,8	29,5	30,3	28,9	28,6	22,1	28,0	83
11,1	10,1	20,3	3,0	19,3	20,9	2,4	19,9	
12,9	11,8	52,9	75,7	51,4	48,2	61,1	46,7	
.	
5,8	4,7	19,1	31,5	17,9	17,4	33,1	16,1	89
14,0	12,0	23,5	33,0	21,4	21,3	35,0	19,2	
-2,3	-3,9	15,4	-13,1	13,5	15,8	-12,1	13,9	
.	
5,8	5,4	17,5	25,9	17,1	17,8	25,6	17,3	
5,3	4,6	15,6	8,6	14,8	14,8	8,0	14,0	
6,4	6,1	20,7	36,0	20,2	21,1	35,5	20,7	
2,3	1,3	11,3	62,9	10,2	12,2	64,1	11,1	
5,7	5,8	11,7	1,5	11,8	13,3	2,0	13,4	

3. Ergebnisse der Betriebe nach Kreisfreien Städten und Landkreisen

3.3. Betriebe, Gesamtumsatz, Umsatz mit der Eurozone und Exportquote

Monat Mai 2006

Kreis-Nr.	Kreisfreie Stadt Landkreis Regierungsbezirk Land	Be- triebe	Gesamtumsatz			Ex- port- quote
			insgesamt	darunter Auslandsumsatz		
				zusammen		darunter Eurozone
1 000 €						
61	Chemnitz, Stadt	158	223 776	56 496	22 192	25,2
66	Plauen, Stadt	53	89 227	43 443	31 783	48,7
67	Zwickau, Stadt	61	469 918	296 736	126 588	63,1
71	Annaberg	94	72 491	22 932	10 431	31,6
73	Chemnitzer Land	108	128 395	39 729	28 942	30,9
77	Freiberg	142	198 701	77 074	33 170	38,8
78	Vogtlandkreis	183	141 061	37 598	18 183	26,7
81	Mittlerer Erzgebirgskreis	100	45 677	10 296	7 008	22,5
82	Mittweida	128	121 392	22 202	9 302	18,3
88	Stollberg	91	73 330	12 483	6 968	17,0
91	Aue-Schwarzenberg	104	94 566	24 737	13 098	26,2
93	Zwickauer Land	68	61 676	15 414	10 035	25,0
	Regierungsbezirk Chemnitz	1 290	1 720 210	659 142	317 702	38,3
62	Dresden, Stadt	236	581 044	239 247	59 901	41,2
63	Görlitz, Stadt	24	37 571	13 301	2 401	35,4
64	Hoyerswerda, Stadt	15	7 443	570	347	7,7
72	Bautzen	113	108 822	22 056	9 165	20,3
80	Meißen	104	151 120	71 399	24 703	47,2
84	Niederschlesischer Oberlausitzkreis	60	54 952	10 480	6 634	19,1
85	Riesa-Großenhain	74	205 990	61 155	24 204	29,7
86	Löbau-Zittau	97	61 880	12 270	8 409	19,8
87	Sächsische Schweiz	84	79 729	21 227	8 653	26,6
90	Weißeritzkreis	78	66 917	16 674	5 031	24,9
92	Kamenz	149	341 883	47 021	31 297	13,8
	Regierungsbezirk Dresden	1 034	1 697 353	515 399	180 743	30,4
65	Leipzig, Stadt	166	427 121	207 479	84 298	48,6
74	Delitzsch	84	114 155	21 261	12 057	18,6
75	Döbeln	81	100 106	23 362	19 607	23,3
79	Leipziger Land	80	114 707	35 546	4 795	31,0
83	Muldentalkreis	104	76 318	15 524	7 347	20,3
89	Torgau-Oschatz	64	51 686	10 363	4 492	20,0
	Regierungsbezirk Leipzig	579	884 094	313 536	132 596	35,5
	Sachsen	2 903	4 301 657	1 488 077	631 041	34,6

3. Ergebnisse der Betriebe nach Kreisfreien Städten und Landkreisen

Monat Mai 2006

3.4. Betriebe, Gesamtumsatz, Umsatz mit der Eurozone, Exportquote – Veränderung zum Vormonat (in Prozent)

Kreis-Nr.	Kreisfreie Stadt Landkreis Regierungsbezirk Land	Be- triebe	Gesamtumsatz			Ex- port- quote
			insgesamt	darunter Auslandsumsatz		
				zusammen	darunter Eurozone	
61	Chemnitz, Stadt	-	19,7	20,6	28,5	0,7
66	Plauen, Stadt	-	29,6	42,9	42,7	10,2
67	Zwickau, Stadt	-3,2	45,8	49,1	48,9	2,3
71	Annaberg	-	17,3	14,9	14,7	-2,1
73	Chemnitzer Land	-	25,5	24,8	25,0	-0,5
77	Freiberg	-	17,8	29,9	118,8	10,3
78	Vogtlandkreis	-	12,7	7,3	5,0	-4,8
81	Mittlerer Erzgebirgskreis	-	9,6	5,5	11,9	-3,8
82	Mittweida	-0,8	18,4	17,4	24,8	-0,8
88	Stollberg	-	17,3	13,8	16,8	-3,0
91	Aue-Schwarzenberg	-	17,2	6,3	-7,4	-9,3
93	Zwickauer Land	-1,4	18,7	21,0	17,4	1,9
	Regierungsbezirk Chemnitz	-0,3	25,1	32,3	37,2	5,8
62	Dresden, Stadt	-	9,4	12,4	-6,9	2,8
63	Görlitz, Stadt	4,3	1,3	1,8	20,1	0,4
64	Hoyerswerda, Stadt	-	19,2	-2,9	17,6	-18,6
72	Bautzen	0,9	-4,1	-13,6	2,0	-9,9
80	Meißen	-	30,8	68,5	83,9	28,9
84	Niederschlesischer Oberlausitzkreis	-	-3,8	5,1	12,6	9,2
85	Riesa-Großenhain	-	12,2	11,9	3,7	-0,2
86	Löbau-Zittau	-1,0	17,3	23,6	11,8	5,4
87	Sächsische Schweiz	-	12,5	11,0	15,8	-1,4
90	Weißeritzkreis	-	9,4	-2,7	-14,6	-11,0
92	Kamenz	-	12,8	12,5	17,4	-0,3
	Regierungsbezirk Dresden	0,1	10,8	15,3	9,0	4,1
65	Leipzig, Stadt	0,6	14,5	32,9	9,4	16,1
74	Delitzsch	-1,2	26,7	41,9	10,0	12,0
75	Döbeln	-	7,3	4,0	7,1	-3,1
79	Leipziger Land	-1,2	22,5	-0,3	-19,4	-18,6
83	Muldentalkreis	-	29,5	30,3	13,7	0,6
89	Torgau-Oschatz	-	19,1	31,5	18,9	10,4
	Regierungsbezirk Leipzig	-0,2	17,5	25,9	8,2	7,2
	Sachsen	-0,1	17,5	24,6	21,4	6,0

4. Ergebnisse der fachlichen Betriebsteile nach Wirtschaftszweigen

Monat Mai 2006

4.1. Fachliche Betriebsteile, tätige Personen und Umsatz

WZ 2003	Wirtschaftszweig Hauptgruppe	Fachliche Betriebs- teile	Tätige Personen	Umsatz	
				insgesamt	darunter Ausland
				1 000 €	
10	Kohlenbergbau, Torfgewinnung	2	.	.	.
CA	Kohlenbergbau, Torfgewinnung, Gew. v. Erdöl, Erdgas usw.	2	.	.	.
14	Gew. v. Steinen u. Erden, sonst. Bergbau	102	.	.	.
CB	Erzbergbau, Gew. v. Steinen u. Erden, sonst. Bergbau	102	.	.	.
C	Bergbau u. Gewinnung v. Steinen u. Erden	104	3 280	42 725	1 998
15	Ernährungsgewerbe	456	.	.	.
16	Tabakverarbeitung	1	.	.	.
DA	Ernährungsgewerbe u. Tabakverarbeitung	457	23 182	502 266	16 927
17	Textilgewerbe	161	9 628	82 211	25 781
18	Bekleidungs-gewerbe	40	1 519	11 399	1 219
DB	Textil- u. Bekleidungs-gewerbe	201	11 147	93 610	27 000
DC	Ledergewerbe	12	.	.	.
DD	Holzgewerbe (oh. H. v. Möbeln)	89	3 890	61 446	20 985
21	Papiergewerbe	84	5 602	109 997	40 591
22	Verlags-gew., Druck-gew., Vervielf. bespielter Tonträger usw.	116	6 907	83 812	11 866
DE	Papier-, Verlags- u. Druck-gewerbe	200	12 509	193 809	52 457
DF	Kokerei, Mineralölverarb., H. u. Verarb. v. Spalt-, Brutstoffen	2	.	.	.
DG	H. v. chemischen Erzeugnissen	101	9 112	203 443	120 251
DH	H. v. Gummi- u. Kunststoffwaren	178	9 685	114 812	25 287
DI	Glasgewerbe, H. v. Keramik, Verarb. v. Steinen u. Erden	250	10 940	156 621	25 289
27	Metallerzeugung u. -bearbeitung	89	8 574	225 152	60 192
28	H. v. Metallerzeugnissen	592	28 584	274 662	41 833
DJ	Metallerzeugung u. -bearbeitung, H. v. Metallerzeugnissen	681	37 158	499 814	102 025
DK	Maschinenbau	555	34 872	504 136	226 956
30	H. v. Büromaschinen, DV-Geräten u. -Einrichtungen	15	865	6 882	1 923
31	H. v. Geräten der Elektrizitätserzeugung, -verteilung u. Ä.	207	12 719	170 667	39 596
32	Rundfunk- u. Nachrichtentechnik	70	13 770	278 256	162 961
33	Medizin-, Mess-, Steuer-, Regelungstechnik, Optik, H. v. Uhren	159	6 121	59 419	18 987
DL	H. v. Büromaschinen; Elektrotechnik, Feinmechanik, Optik	451	33 475	515 225	223 468
34	H. v. Kraftwagen u. Kraftwagenteilen	125	23 732	963 219	552 193
35	Sonstiger Fahrzeugbau	30	5 344	68 428	22 994
DM	Fahrzeugbau	155	29 076	1 031 647	575 187
36	H. v. Möbeln, Schmuck, Musikinstr., Sportgeräten, Spielw.	136	6 857	79 869	13 379
37	Recycling	25	840	16 352	1 907
DN	H. v. Möbeln, Schmuck, Musikinstr., Sportg., Spielw.; Recycl.	161	7 697	96 220	15 286
D	Verarbeitendes Gewerbe	3 493	223 624	3 984 680	1 436 577
A+EN	Vorleistungsgüterproduzenten und Energie	1 559	94 546	1 499 099	521 660
B	Investitionsgüterproduzenten	1 133	82 981	1 742 275	839 191
GG	Gebrauchsgüterproduzenten	141	8 008	102 378	21 021
VG	Verbrauchsgüterproduzenten	764	41 369	683 654	56 703
	Insgesamt	3 597	226 904	4 027 405	1 438 575

4. Ergebnisse der fachlichen Betriebsteile nach Wirtschaftszweigen

Monat Mai 2006

4.2. Fachliche Betriebsteile, tätige Personen und Umsatz – Veränderung zum Vormonat (in Prozent)

WZ 2003	Wirtschaftszweig Hauptgruppe	Fachliche Betriebs- teile	Tätige Personen	Umsatz	
				insgesamt	darunter Ausland
10	Kohlenbergbau, Torfgewinnung	-	.	.	.
CA	Kohlenbergbau, Torfgewinnung, Gew. v. Erdöl, Erdgas usw.	-	.	.	.
14	Gew. v. Steinen u. Erden, sonst. Bergbau	-	.	.	.
CB	Erzbergbau, Gew. v. Steinen u. Erden, sonst. Bergbau	-	.	.	.
C	Bergbau u. Gewinnung v. Steinen u. Erden	-	1,2	-11,8	38,7
15	Ernährungsgewerbe	-0,4	.	.	.
16	Tabakverarbeitung	-	.	.	.
DA	Ernährungsgewerbe u. Tabakverarbeitung	-0,4	-0,3	10,2	12,0
17	Textilgewerbe	-1,2	-1,1	15,7	16,0
18	Bekleidungsgewerbe	-	-0,4	12,0	0,1
DB	Textil- u. Bekleidungsgewerbe	-1,0	-1,0	15,2	15,2
DC	Ledergewerbe	-7,7	.	.	.
DD	Holzgewerbe (oh. H. v. Möbeln)	-	0,5	13,3	20,1
21	Papiergewerbe	-1,2	-0,3	13,5	13,1
22	Verlagsgew., Druckgew., Vervielf. bespielter Tonträger usw.	-0,9	0,3	3,2	10,7
DE	Papier-, Verlags- u. Druckgewerbe	-1,0	0,1	8,8	12,5
DF	Kokerei, Mineralölverarb., H. u. Verarb. v. Spalt-, Brutstoffen	-	.	.	.
DG	H. v. chemischen Erzeugnissen	-1,0	-2,9	12,2	17,9
DH	H. v. Gummi- u. Kunststoffwaren	-0,6	0,5	19,2	12,2
DI	Glasgewerbe, H. v. Keramik, Verarb. v. Steinen u. Erden	-	1,8	30,5	16,2
27	Metallerzeugung u. -bearbeitung	-	1,6	11,4	7,0
28	H. v. Metallerzeugnissen	-0,7	0,1	10,9	7,6
DJ	Metallerzeugung u. -bearbeitung, H. v. Metallerzeugnissen	-0,6	0,4	11,1	7,2
DK	Maschinenbau	0,4	-0,6	38,3	61,7
30	H. v. Büromaschinen, DV-Geräten u. -Einrichtungen	-	-0,3	-9,4	6,8
31	H. v. Geräten der Elektrizitätserzeugung, -verteilung u. Ä.	-	0,2	17,8	14,9
32	Rundfunk- u. Nachrichtentechnik	-	-0,4	7,6	5,6
33	Medizin-, Mess-, Steuer-, Regelungstechnik, Optik, H. v. Uhren	0,6	1,0	15,3	11,2
DL	H. v. Büromaschinen; Elektrotechnik, Feinmechanik, Optik	0,2	0,1	11,4	7,6
34	H. v. Kraftwagen u. Kraftwagenteilen	0,8	0,4	29,8	33,8
35	Sonstiger Fahrzeugbau	-	0,8	-16,4	-10,7
DM	Fahrzeugbau	0,6	0,5	25,2	31,2
36	H. v. Möbeln, Schmuck, Musikinstr., Sportgeräten, Spielw.	-1,4	-0,1	12,6	19,6
37	Recycling	-	-0,2	20,6	-0,9
DN	H. v. Möbeln, Schmuck, Musikinstr., Sportg., Spielw.; Recycl.	-1,2	-0,1	13,9	16,6
D	Verarbeitendes Gewerbe	-0,3	0,0	18,4	25,0
A+EN	Vorleistungsgüterproduzenten und Energie	-0,4	0,3	13,2	11,6
B	Investitionsgüterproduzenten	0,3	0,0	28,4	37,7
GG	Gebrauchsgüterproduzenten	-1,4	-0,2	-0,6	4,0
VG	Verbrauchsgüterproduzenten	-0,7	-0,7	8,7	6,7
	Insgesamt	-0,3	0,0	18,0	25,1

4. Ergebnisse der fachlichen Betriebsteile nach Wirtschaftszweigen

Monat Mai 2006

4.3. Fachliche Betriebsteile, tätige Personen und Umsatz – Veränderung zum Vorjahresmonat (in Prozent)

WZ 2003	Wirtschaftszweig Hauptgruppe	Fachliche Betriebs- teile	Tätige Personen	Umsatz	
				insgesamt	darunter Ausland
10	Kohlenbergbau, Torfgewinnung	-	.	.	.
CA	Kohlenbergbau, Torfgewinnung, Gew. v. Erdöl, Erdgas usw.	-	.	.	.
14	Gew. v. Steinen u. Erden, sonst. Bergbau	-1,0	.	.	.
CB	Erzbergbau, Gew. v. Steinen u. Erden, sonst. Bergbau	-1,0	.	.	.
C	Bergbau u. Gewinnung v. Steinen u. Erden	-1,0	-1,9	1,9	77,8
15	Ernährungsgewerbe	-2,6	.	.	.
16	Tabakverarbeitung	-	.	.	.
DA	Ernährungsgewerbe u. Tabakverarbeitung	-2,6	-0,6	5,2	4,3
17	Textilgewerbe	-7,5	-6,6	6,6	7,4
18	Bekleidungsgewerbe	-4,8	-7,0	10,8	-9,4
DB	Textil- u. Bekleidungsgewerbe	-6,9	-6,6	7,1	6,5
DC	Ledergewerbe	-20,0	.	.	.
DD	Holzgewerbe (oh. H. v. Möbeln)	-5,3	0,0	-0,6	20,2
21	Papiergewerbe	-2,3	0,4	16,2	3,9
22	Verlags- u. Druckgew., Vervielf. bespielter Tonträger usw.	1,8	0,9	8,5	62,3
DE	Papier-, Verlags- u. Druckgewerbe	-	0,7	12,7	13,1
DF	Kokerei, Mineralölverarb., H. u. Verarb. v. Spalt-, Brutstoffen	-	.	.	.
DG	H. v. chemischen Erzeugnissen	-5,6	-0,3	28,7	41,8
DH	H. v. Gummi- u. Kunststoffwaren	-1,1	5,5	33,6	21,7
DI	Glasgewerbe, H. v. Keramik, Verarb. v. Steinen u. Erden	3,3	0,5	33,6	30,2
27	Metallerzeugung u. -bearbeitung	6,0	6,8	26,5	31,3
28	H. v. Metallerzeugnissen	-1,3	-0,1	13,5	7,9
DJ	Metallerzeugung u. -bearbeitung, H. v. Metallerzeugnissen	-0,4	1,4	19,0	20,6
DK	Maschinenbau	0,7	2,7	28,8	37,9
30	H. v. Büromaschinen, DV-Geräten u. -Einrichtungen	7,1	7,3	36,7	91,2
31	H. v. Geräten der Elektrizitätserzeugung, -verteilung u. Ä.	-1,0	1,4	18,9	19,1
32	Rundfunk- u. Nachrichtentechnik	-5,4	0,3	21,3	29,0
33	Medizin-, Mess-, Steuer-, Regelungstechnik, Optik, H. v. Uhren	1,3	2,8	22,4	36,5
DL	H. v. Büromaschinen; Elektrotechnik, Feinmechanik, Optik	-0,7	1,4	20,8	28,1
34	H. v. Kraftwagen u. Kraftwagenteilen	4,2	2,8	38,4	108,3
35	Sonstiger Fahrzeugbau	-3,2	1,5	16,7	15,4
DM	Fahrzeugbau	2,6	2,5	36,7	101,8
36	H. v. Möbeln, Schmuck, Musikinstr., Sportgeräten, Spielw.	-4,9	-0,6	24,3	24,2
37	Recycling	-3,8	21,6	17,3	-25,5
DN	H. v. Möbeln, Schmuck, Musikinstr., Sportg., Spielw.; Recycl.	-4,7	1,4	23,1	14,6
D	Verarbeitendes Gewerbe	-1,2	1,1	22,9	49,9
A+EN	Vorleistungsgüterproduzenten und Energie	-0,2	2,1	20,8	25,0
B	Investitionsgüterproduzenten	-0,4	1,2	32,9	76,2
GG	Gebrauchsgüterproduzenten	-5,4	-0,1	21,1	20,7
VG	Verbrauchsgüterproduzenten	-3,4	-1,6	5,8	16,8
	Insgesamt	-1,2	1,0	22,7	49,9

5. Ergebnisse der Betriebe nach Hauptgruppen und Beschäftigtengrößenklassen¹⁾
Betriebe, tätige Personen und Gesamtumsatz

Monat Mai 2006

Hauptgruppe	Betriebe insgesamt	Davon Betriebe mit ... tätigen Personen					
		unter 50	50 - 99	100 - 249	250 - 499	500 - 999	1 000 u. mehr
Betriebe							
A + EN	1 271	754	290	174	31	18	4
B	909	515	197	142	36	15	4
GG	116	62	29	22	3	-	-
VG	607	348	143	89	23	4	-
Insgesamt	2 903	1 679	659	427	93	37	8
Tätige Personen							
A + EN	96 552	19 317	20 317	26 056	10 428	11 774	8 660
B	84 269	14 976	13 848	21 530	11 246	10 436	12 233
GG	8 466	1 991	2 147	3 390	938	-	-
VG	42 585	10 139	9 873	12 920	7 414	2 239	-
Insgesamt	231 872	46 423	46 185	63 896	30 026	24 449	20 893
Gesamtumsatz (in 1 000 €)²⁾							
A + EN	1 620 779	241 917	273 255	424 437	241 740	261 632	177 799
B	1 797 268	144 915	152 803	320 981	324 096	238 193	616 278
GG	109 016	16 332	20 129	42 710	29 844	-	-
VG	774 594	79 082	186 033	224 137	163 415	121 927	-
Insgesamt	4 301 657	482 246	632 220	1 012 265	759 096	621 753	794 077

1) Die Größenklassen werden zu Beginn des Jahres festgelegt und bleiben bis zum Jahresende erhalten.

2) Abweichungen zu 'Betriebe insgesamt' entstehen durch Runden in unterschiedlichen Aggregationsstufen.

Abkürzungen :
 A - Vorleistungsgüterproduzenten
 B - Investitionsgüterproduzenten
 GG - Gebrauchsgüterproduzenten
 VG - Verbrauchsgüterproduzenten
 EN - Energie (ohne Energie- und Wasserversorgung)

Zuordnung der Klassen (Viersteller) der WZ 2003 zu den Hauptgruppen

Klasse	Haupt- gruppe	Klasse	Haupt- gruppe	Klasse	Haupt- gruppe	Klasse	Haupt- gruppe	Klasse	Haupt- gruppe
10.10	EN	17.13	A	22.32	VG	26.65	A	29.53	B
10.20	EN	17.14	A	22.33	VG	26.66	A	29.54	B
10.30	EN	17.15	A	23.10	EN	26.70	A	29.55	B
11.10	EN	17.16	A	23.20	EN	26.81	A	29.56	B
11.20	EN	17.17	A	23.30	EN	26.82	A	29.60	B
12.00	EN	17.21	A	24.11	A	27.10	A	29.71	GG
13.10	A	17.22	A	24.12	A	27.21	A	29.72	GG
13.20	A	17.23	A	24.13	A	27.22	A	30.01	B
14.11	A	17.24	A	24.14	A	27.31	A	30.02	B
14.12	A	17.25	A	24.15	A	27.32	A	31.10	B
14.13	A	17.30	A	24.16	A	27.33	A	31.20	A
14.21	A	17.40	VG	24.17	A	27.34	A	31.30	A
14.22	A	17.51	VG	24.20	A	27.41	A	31.40	A
14.30	A	17.52	VG	24.30	A	27.42	A	31.50	A
14.40	A	17.53	VG	24.41	VG	27.43	A	31.61	A
14.50	A	17.54	VG	24.42	VG	27.44	A	31.62	A
15.11	VG	17.60	A	24.51	VG	27.45	A	32.10	A
15.12	VG	17.71	VG	24.52	VG	27.51	A	32.20	B
15.13	VG	17.72	VG	24.61	A	27.52	A	32.30	GG
15.20	VG	18.10	VG	24.62	A	27.53	A	33.10	B
15.31	VG	18.21	VG	24.63	A	27.54	A	33.20	B
15.32	VG	18.22	VG	24.64	A	28.11	B	33.30	B
15.33	VG	18.23	VG	24.65	A	28.12	B	33.40	GG
15.41	VG	18.24	VG	24.66	A	28.21	B	33.50	GG
15.42	VG	18.30	VG	24.70	A	28.22	B	34.10	B
15.43	VG	19.10	VG	25.11	A	28.30	B	34.20	B
15.51	VG	19.20	VG	25.12	A	28.40	A	34.30	B
15.52	VG	19.30	VG	25.13	A	28.51	A	35.11	B
15.61	A	20.10	A	25.21	A	28.52	A	35.12	B
15.62	A	20.20	A	25.22	A	28.61	A	35.20	B
15.71	A	20.30	A	25.23	A	28.62	A	35.30	B
15.72	A	20.40	A	25.24	A	28.63	A	35.41	GG
15.81	VG	20.51	A	26.11	A	28.71	A	35.42	GG
15.82	VG	20.52	A	26.12	A	28.72	A	35.43	GG
15.83	VG	21.11	A	26.13	A	28.73	A	35.50	GG
15.84	VG	21.12	A	26.14	A	28.74	A	36.11	GG
15.85	VG	21.21	A	26.15	A	28.75	A	36.12	GG
15.86	VG	21.22	A	26.21	A	29.11	B	36.13	GG
15.87	VG	21.23	A	26.22	A	29.12	B	36.14	GG
15.88	VG	21.24	A	26.23	A	29.13	B	36.15	GG
15.89	VG	21.25	A	26.24	A	29.14	B	36.21	GG
15.91	VG	22.11	VG	26.25	A	29.21	B	36.22	GG
15.92	VG	22.12	VG	26.26	A	29.22	B	36.30	GG
15.93	VG	22.13	VG	26.30	A	29.23	B	36.40	VG
15.94	VG	22.14	VG	26.40	A	29.24	B	36.50	VG
15.95	VG	22.15	VG	26.51	A	29.31	B	36.61	VG
15.96	VG	22.21	VG	26.52	A	29.32	B	36.62	VG
15.97	VG	22.22	VG	26.53	A	29.41	B	36.63	VG
15.98	VG	22.23	VG	26.61	A	29.42	B	37.10	A
16.00	VG	22.24	VG	26.62	A	29.43	B	37.20	A
17.11	A	22.25	VG	26.63	A	29.51	B		
17.12	A	22.31	VG	26.64	A	29.52	B		

Hauptgruppen :

A - Vorleistungsgüterproduzenten
 B - Investitionsgüterproduzenten

GG - Gebrauchsgüterproduzenten
 VG - Verbrauchsgüterproduzenten

EN - Energie (ohne Energie- u. Wasserversorgung)

Verteilung der WZ 2003-Positionen über die Kategorien der aggregierten Klassifikation (Hauptgruppen)

WZ 2003	Wirtschaftszweig	Hauptgruppe	WZ 2003	Wirtschaftszweig	Hauptgruppe
13	Erzbergbau	A	32.2	H. v. Geräten u. Einrichtungen der Tele-	
14	Gewinnung v. Steinen u. Erden, sonst. Bergbau	A		kommunikationstechnik	B
15.6	Mahl- u. Schälmühlen, H. v. Stärke u. Stärkeerzeugnissen	A	33.1	H. v. medizinischen Geräten u. orthopädischen Erzeugnissen	B
15.7	H. v. Futtermitteln	A	33.2	H. v. Mess-, Kontroll-, Navigations- u. ä. Instrumenten u. Vorrichtungen	B
17.1	Spinnstoffaufbereitung u. Spinnerei	A	33.3	H. v. industriellen Prozesssteuerungseinrichtungen	B
17.2	Weberei	A	34	H. v. Kraftwagen u. Kraftwagenteilen	B
17.3	Textilveredlung	A	35.1	Schiff- u. Bootsbau	B
17.6	H. v. gewirktem u. gestricktem Stoff	A	35.2	Bahnindustrie	B
20	Holzgewerbe (ohne H. v. Möbeln)	A	35.3	Luft- u. Raumfahrzeugbau	B
21	Papiergewerbe	A	29.7	H. v. Haushaltsgeräten, a. n. g.	GG
24.1	H. v. chemischen Grundstoffen	A	32.3	H. v. Rundfunkgeräten sowie phono- u. video-technischen Geräten	GG
24.2	H. v. Schädlingsbekämpfung-, Pflanzenschutz- u. Desinfektionsmitteln	A	33.4	H. v. optischen u. fotografischen Geräten	GG
24.3	H. v. Anstrichmitteln, Druckfarben u. Kitten	A	33.5	H. v. Uhren	GG
24.6	H. v. sonst. chemischen Erzeugnissen	A	35.4	H. v. Krafträdern, Fahrrädern u. Behindertenfahrzeugen	GG
24.7	H. v. Chemiefasern	A	35.5	Fahrzeugbau, a. n. g.	GG
25	H. v. Gummi- u. Kunststoffwaren	A	36.1	H. v. Möbeln	GG
26	Glasgewerbe, H. v. Keramik, Verarbeitung v. Steinen u. Erden	A	36.2	H. v. Schmuck u. ä. Erzeugnissen	GG
27	Metallerzeugung u. -bearbeitung	A	36.3	H. v. Musikinstrumenten	GG
28.4	H. v. Schmiede-, Press-, Zieh-, Stanzteilen, gewalzten Ringen u. pulvermetallurg. Erzeugn.	A	15.1	Schlachten u. Fleischverarbeitung	VG
28.5	Oberflächenveredlung u. Wärmebehandlung; Mechanik, a. n. g.	A	15.2	Fischverarbeitung	VG
28.6	H. v. Schneidwaren, Werkzeugen, Schössern u. Beschlägen aus unedlen Metallen	A	15.3	Obst- u. Gemüseverarbeitung	VG
28.7	H. v. sonst. Metallwaren	A	15.4	H. v. pflanzlichen u. tierischen Ölen u. Fetten	VG
31.2	H. v. Elektrizitätsverteilungs- u. -schalteinrichtungen	A	15.5	Milchverarbeitung	VG
31.3	H. v. isolierten Elektrokabeln, -leitungen, -drähten	A	15.8	Sonst. Ernährungsgewerbe (ohne Getränkeherstellung)	VG
31.4	H. v. Akkumulatoren u. Batterien	A	15.9	H. v. Getränken	VG
31.5	H. v. elektrischen Lampen u. Leuchten	A	16	Tabakverarbeitung	VG
31.6	H. v. elektrischen Ausrüstungen, a. n. g.	A	17.4	H. v. konfektionierten Textilwaren (oh. Bekleidung)	VG
32.1	H. v. elektronischen Bauelementen	A	17.5	Sonst. Textilgewerbe (oh. H. v. Maschenware)	VG
37	Recycling	A	17.7	H. v. gewirkten u. gestrickten Fertigerzeugnissen	VG
28.1	Stahl- u. Leichtmetallbau	B	18	Bekleidungsgewerbe	VG
28.2	H. v. Metallbehältern mit Fassungsvermögen v. mehr als 300 l; H. v. Heizkörpern u. -kesseln für Zentralheizungen	B	19	Ledergewerbe	VG
28.3	H. v. Dampfkesseln (oh. Zentralheizungskessel)	B	22	Verlags-, Druckgewerbe, Vervielfältigung v. bespielten Ton-, Bild- u. Datenträgern	VG
29.1	H. v. Maschinen für die Erzeugung u. Nutzung v. mechanischer Energie (ohne Motoren für Luft- u. Straßenfahrzeuge)	B	24.4	H. v. pharmazeutischen Erzeugnissen	VG
29.2	H. v. sonst. nicht wirtschaftszweigspezifischen Maschinen	B	24.5	H. v. Seifen, Wasch-, Reinigungs- u. Körperpflegemitteln sowie von Duftstoffen	VG
29.3	H. v. land- u. forstwirtschaftlichen Maschinen	B	36.4	H. v. Sportgeräten	VG
29.4	H. v. Werkzeugmaschinen	B	36.5	H. v. Spielwaren	VG
29.5	H. v. Maschinen für sonst. bestimmte Wirtschaftszweige	B	36.6	H. v. sonst. Erzeugnissen	VG
29.6	H. v. Waffen u. Munition	B	10	Kohlenbergbau, Torfgewinnung	EN
30	H. v. Büromaschinen, DV-Geräten, -Einrichtungen	B	11	Gewinnung v. Erdöl u. Erdgas, Erbringung damit verbundener Dienstleistungen	EN
31.1	H. v. Elektromotoren, Generatoren, Transformatoren	B	12	Bergbau auf Uran- u. Thoriumerze	EN
			23	Kokerei, Mineralölverarbeitung, H. v. Verarbeitung v. Spalt- u. Brutstoffen	EN

Hauptgruppen :

A - Vorleistungsgüterproduzenten GG - Gebrauchsgüterproduzenten EN - Energie (ohne Energie- u. Wasserversorgung)
 B - Investitionsgüterproduzenten VG - Verbrauchsgüterproduzenten

Erläuterungen

In der vorliegenden Veröffentlichung werden die statistischen Ergebnisse aus den monatlichen Erhebungen für Betriebe (einschließlich Einbetriebsunternehmen) des Verarbeitenden Gewerbes sowie des Bergbaus und der Gewinnung von Steinen und Erden des Freistaates Sachsen zusammenfassend dokumentiert. Die Darstellung der Ergebnisse erfolgt gemäß der Klassifikation der Wirtschaftszweige, Ausgabe 2003 (WZ 2003).

Die in den monatlichen Veröffentlichungen vorgelegten Zahlen können sich infolge der am Ende jeden Kalenderjahres durchgeführten Jahreskorrektur noch verändern. Insofern tragen sie vorläufigen Charakter.

Durch die einmal jährlich durchzuführende Berichtskreisaktualisierung (insbesondere durch Absteiger und Aufsteiger) kommt es regelmäßig zu Beginn eines neuen Berichtsjahres zu Änderungen des Kreises der Berichtspflichtigen, die sich auch in den entsprechenden Merkmalsausprägungen widerspiegeln können. Die Ermittlung der Aufsteiger erfolgt durch eine Vorbefragung ausgewählter Einheiten des Verarbeitenden Gewerbes und der Gewinnung von Steinen und Erden (Umfrage zur Klärung des Kreises der zu Befragenden zum Monatsbericht für Betriebe im Verarbeitenden Gewerbe ...).

Rechtsgrundlagen für diese Erhebung sind:

- Gesetz über die Statistik im Produzierenden Gewerbe (ProdGewStatG) in der Fassung der Bekanntmachung vom 21. März 2002 (BGBl. I S. 1181), geändert durch Artikel 104 der Verordnung vom 25. November 2003 (BGBl. I S. 2304)
- Gesetz über die Statistik für Bundeszwecke (Bundesstatistikgesetz – BStatG) vom 22. Januar 1987 (BGBl. I S. 462, 565), zuletzt geändert durch Artikel 2 des Gesetzes vom 9. Juni 2005 (BGBl. I S. 1534).

Die Erhebung „Monatsbericht für Betriebe des Verarbeitenden Gewerbes sowie des Bergbaus und der Gewinnung von Steinen und Erden“ bezieht sich:

- auf alle Einbetriebsunternehmen des Verarbeitenden Gewerbes sowie des Bergbaus und der Gewinnung von Steinen und Erden mit im Allgemeinen mindestens 20 tätigen Personen,
- auf alle Betriebe des Verarbeitenden Gewerbes sowie des Bergbaus und der Gewinnung von Steinen und Erden von Mehrbetriebsunternehmen des Produzierenden Gewerbes mit im Allgemeinen mindestens 20 tätigen Personen sowie
- auf Betriebe des Verarbeitenden Gewerbes sowie des Bergbaus und der Gewinnung von Steinen und Erden mit mindestens 20 tätigen Personen von Mehrbetriebsunternehmen anderer Wirtschaftsbereiche außerhalb des Produzierenden Gewerbes.

Als Ausnahme zu den genannten Abschneidegrenzen werden in den folgenden Wirtschaftszweigen auch Betriebe von Unternehmen mit 10 und mehr tätigen Personen zur Berichterstattung herangezogen:

14.11	Gewinnung von Naturwerksteinen und Natursteinen a. n. g.
14.21	Gewinnung von Kies und Sand
15.20	Fischverarbeitung
15.31	Kartoffelverarbeitung
15.32	Herstellung von Frucht- und Gemüsesäften
15.33	Obst- und Gemüseverarbeitung a. n. g.
15.71	Herstellung von Futtermitteln für Nutztiere
15.72	Herstellung von Futtermitteln für sonstige Tiere
15.91	Herstellung von Spirituosen
15.92	Herstellung von Alkohol
15.97	Herstellung von Malz
15.98	Gewinnung natürlicher Mineralwässer, Herstellung von Erfrischungsgetränken
20.10	Säge-, Hobel- und Holzimprägnierwerke
26.63	Herstellung von Frischbeton (Transportbeton)

Für den Wirtschaftszweig 20.10 „Säge-, Hobel- und Holzimprägnierwerke“ gilt für Sägewerke als Abschneidegrenze ein Jahreseinschnitt von mindestens 5 000 m³ Rohholz.

Bei der Darstellung der Ergebnisse für die Merkmale „Tätige Personen“ und „Umsatz“ erfolgt in den Tabellen ein Nachweis sowohl nach hauptbeteiligten Wirtschaftszweigen (Betriebsergebnisse) als auch nach beteiligten Wirtschaftszweigen (Ergebnisse nach fachlichen Betriebsteilen – Punkt 4). In der ausführlichen Darstellung (Punkt 2) verzichten wir aus Platzgründen auf den Ausweis der dreistelligen Zusammenfassung nach WZ 2003. Beim Nachweis nach hauptbeteiligten Wirtschaftszweigen werden alle Angaben einer räumlich zusammenliegenden Betriebsstätte eines Betriebes (örtliche Einheit) unter dem Wirtschaftszweig nachgewiesen, bei dem – gemessen an den tätigen Personen – der Schwerpunkt des Betriebes liegt. Für die Gliederung nach beteiligten Wirtschaftszweigen (fachliche Einheit) werden die Angaben (tätige Personen, Umsatz) kombinierter Betriebe entsprechend ihrer Fertigung nach Wirtschaftszweigen aufgeteilt.

Die Ergebnisse der Unternehmen des Verarbeitenden Gewerbes sowie des Bergbaus und der Gewinnung von Steinen und Erden (Einbetriebsunternehmen und Mehrbetriebsunternehmen) werden einmal jährlich im Rahmen des Jahresberichtes veröffentlicht.

Seit Januar 2003 werden entsprechend der Gliederung der EU-Hauptgruppenverordnung fünf industrielle Hauptgruppen ausgewiesen. Die neue Hauptgruppe Energie setzt sich aus den Abteilungen 10, 11, 12, 23, 40 und 41 der WZ 2003 zusammen. In diesem Bericht wird die Hauptgruppe jedoch nur als „reduzierte Hauptgruppe“ abgebildet. In die Ergebnisaufbereitung werden nur diejenigen Zweige einbezogen, die zu den Abschnitten C (Abteilung 10, 11, 12) und D (Abteilung 23) der WZ 2003 gehören. Für Sachsen können aus datenschutzrechtlichen Gründen keine Ergebnisse für die

Hauptgruppe Energie ausgewiesen werden. Um den Informationsgehalt dieser Darstellung nicht mehr als erforderlich einzuschränken, wurden die Ergebnisse für die Hauptgruppen A (Vorleistungsgüterproduzenten) und EN (Energie) zusammengefasst. Änderungen in der Zuordnung von Berichtseinheiten zu den einzelnen Hauptgruppen ergeben sich darüber hinaus aber auch durch die jährlich durchzuführende Berichtskreisaktualisierung (Schwerpunktwechsler/Auf- und Absteiger).

Nach dem Gesetz zur Organisationsreform in der gesetzlichen Rentenversicherung (RVorG) gilt ab 1. Januar 2005 ein einheitlicher Arbeitnehmerbegriff. Die Unterscheidung zwischen Arbeiterrentenversicherung und Angestelltenversicherung wurde aufgegeben. In den Standardveröffentlichungen des Statistischen Landesamtes des Freistaates Sachsen zum Verarbeitenden Gewerbe sowie Bergbau und Gewinnung von Steinen und Erden wurde deshalb ab dem Berichtsmonat April 2005 die Unterscheidung der Beschäftigten in Arbeiter und Angestellte sowie der Bruttolohn- und Bruttogehaltssumme in Bruttolöhne und Bruttogehälter nicht mehr vorgenommen.

Ab dem Berichtsmonat Januar 2006 werden das Merkmal „Arbeiter“ nicht mehr und die Merkmale „Bruttolohnsumme“ und „Bruttogehaltssumme“ nur insgesamt als „Bezahlte Entgelte“ (Bruttolohn- und -gehaltssumme) erfasst. Die Formulare des Monatsberichtes für Betriebe 2006 und ausführliche Erläuterungen dazu finden Sie auch im Internet unter www.statistik.sachsen.de unter der Rubrik Datenerhebung/ Erhebungsbögen/Verarbeitendes Gewerbe sowie Bergbau und Gewinnung von Steinen und Erden.

Definitionen

Unternehmen

Rechtliche und zugleich kleinste bilanzierende Einheit ohne rechtlich selbständige Tochtergesellschaften, Arbeitsgemeinschaften, Betriebsführungsgesellschaften usw. Das Unternehmen im Produzierenden Gewerbe umfasst die Funktionen Beschaffung, Lagerung, Fertigung, Vertrieb, Verwaltung, Planung sowie Forschung und Entwicklung. Diese Funktionen können jedoch auch getrennt oder allein vorkommen. Besteht das Unternehmen nur aus einer einzigen örtlichen Niederlassung, gilt es als Einbetriebsunternehmen, verfügt es über mehrere – mindestens zwei – voneinander getrennt liegende, juristisch unselbständige örtliche Einheiten, ist es ein Mehrbetriebsunternehmen. Liegen die örtlichen Einheiten eines Mehrbetriebsunternehmens in mehreren Bundesländern, wird das Unternehmen auch als Mehrländerunternehmen bezeichnet.

Betrieb

Örtlich getrennte Einheiten von Unternehmen, einschließlich der Verwaltungs-, Reparatur-, Montage- und Hilfsbetriebe, die mit dem meldenden Betrieb örtlich verbunden sind oder in dessen Nähe liegen. Örtlich getrennte Hauptverwaltungen der Unternehmen werden im Verarbeitenden Gewerbe sowie im Bergbau und der Gewinnung von Steinen und Erden ebenfalls als eigenständige Betriebe erfasst. Die Merkmalswerte sind für den gesamten Betrieb zu melden und schließen auch die nichtproduzierenden Teile ein.

Fachlicher Betriebsteil

Teil des Betriebes, in dem nur eine bestimmte wirtschaftliche Tätigkeit ausgeübt wird (z. B. unterschiedliche Produktionsbereiche). Die Abgrenzung wird durch die WZ 2003-Systematik bestimmt. Im Fall homogener Betriebe bzw. Einbetriebsunternehmen (homogen = gesamte Einheit übt nur eine wirtschaftliche Tätigkeit nach Maßgabe der verwendeten Systematik aus) fallen die Einheiten fachlicher Betriebsteil und Betrieb/Unternehmen zusammen.

Tätige Personen (Beschäftigte)

Alle Personen, die am Ende des Berichtsmonats in einem arbeitsrechtlichen Verhältnis zum Betrieb stehen, tätige Inhaber, -innen und tätige Mitinhaber, -innen sowie unbezahlt mithelfende Familienangehörige, soweit sie mindestens ein Drittel der üblichen Arbeitszeit im Betrieb tätig sind, als Heimarbeiter, -innen auf der Entgeltliste geführt werden sowie an andere Unternehmen gegen Entgelt überlassene Mitarbeiter. Nicht dazu rechnen dagegen gemäß Arbeitnehmerüberlassungsgesetz (AÜG) von anderen Unternehmen gegen Entgelt zur Arbeitsleistung überlassene Personen (Leiharbeiter, -innen). In der Zahl der tätigen Personen sind gewerblich und kaufmännisch Auszubildende enthalten.

Geleistete Arbeitsstunden

Als Arbeitsstunden gelten nur die im Betrieb tatsächlich geleisteten (nicht die bezahlten) Stunden aller tätigen Personen einschließlich Über-, Nacht-, Sonntags- und Feiertagsstunden.

Gemäß der Neufassung des ProdGewStatG werden die geleisteten Arbeitsstunden aller tätigen Personen (Beschäftigten) erst ab dem Berichtsjahr 2003 erfasst (*bis Ende 2002: Arbeiterstunden*). Angaben zu den geleisteten Arbeitsstunden für Berichtszeiträume vor 2003 sind berechnete Vergleichswerte (faktorkorrigierte Angaben).

Bezahlte Entgelte (Bruttolohn- und Bruttogehaltssumme)

Summe der Bruttobezüge der tätigen Personen ohne Arbeitgeberanteile zur Sozialversicherung (Kranken-, Renten- und Arbeitslosenversicherung), jedoch einschließlich Lohn- und Gehaltszuschläge (auch Gratifikationen, Erfolgsprämien, Provisionen, Tantiemen usw.). Vergütungen für gewerblich und kaufmännisch Auszubildende sind enthalten. Nicht erfasst werden allgemeine soziale Aufwendungen sowie Vergütungen, die als Spesenersatz anzusehen sind.

Gesamtumsatz

Umsatz aus eigenen Erzeugnissen und industriellen/handwerklichen Dienstleistungen, baugewerblicher Umsatz sowie Umsatz aus Handelsware und sonstiger nichtindustrieller Tätigkeit (z. B. Erlöse aus Vermietung und Verpachtung, aus Lizenzverträgen, Provisionseinnahmen und aus Veräußerung von Patenten sowie Erlöse aus Transportleistungen für Dritte und aus dem Verkauf von eigenen landwirtschaftlichen Erzeugnissen). Als Umsatz gilt die Summe der Rechnungsbeträge ohne in Rechnung gestellte Umsatz-(Mehrwert-)steuer, jedoch einschließlich Verbrauchsteuern und der Kosten für Fracht, Verpackung und Porto, auch wenn diese gesondert in Rechnung gestellt werden.

Auslandsumsatz

Direkte Lieferungen und Leistungen an Empfänger, die im Ausland ansässig sind, sowie Lieferungen an Exporteure, die die bestellten Waren ohne weitere Be- und Verarbeitung in das Ausland ausführen.

Der Auslandsumsatz wird ferner untergliedert in Umsatz mit den zur Eurozone gehörenden Mitgliedstaaten der Europäischen Union (EU) und Umsatz mit dem nicht zur Eurozone gehörenden Ausland.

Umsatz mit dem nicht zur Eurozone gehörenden Ausland

Als *Umsatz mit dem nicht zur Eurozone gehörenden Ausland* gilt der Umsatz mit allen Staaten **außer** den Staaten der Eurozone: Belgien, Finnland, Frankreich, Griechenland, Irland, Italien, Luxemburg, den Niederlanden, Österreich, Portugal und Spanien.

Umsatz aus eigenen Erzeugnissen und industriellen/handwerklichen Dienstleistungen

Die aus eigener Produktion stammenden und in Lohnarbeit bei anderen Unternehmen hergestellten Lieferungen und Leistungen sowie die ausgeführten Reparaturen, Montagen, Lohnarbeiten und Lohnveredlungen (einschließlich Umsatz aus dem Verkauf von Energie, Nebenerzeugnissen und Abfällen), jedoch ohne Erlöse aus Bauinstallationen sowie ohne Erlöse für Instandhaltung bzw. Reparatur von Büromaschinen, Datenverarbeitungsgeräten und -einrichtungen, Kraftfahrzeugen und Gebrauchsgütern (gelten als Umsatz sonstiger Betriebsteile).

Abkürzungen

a.	=	aus	Polierst.	=	Poliersteine
a. n. g.	=	anderweitig nicht genannt	Recycl.	=	Recycling
Ausbauelem.	=	Ausbauelemente	Schleifwerkz.	=	Schleifwerkzeuge
Bearb.	=	Bearbeitung	Schneidw.	=	Schneidwerkzeuge
Druckgew.	=	Druckgewerbe	Seidenaufber.	=	Seidenaufbereitung
DV	=	Datenverarbeitung	Silberschmiedew.	=	Silberschmiedewaren
Einricht.	=	Einrichtungen	sonst.	=	sonstige
einschl.	=	einschließlich	spez.	=	spezifisch
elektr.	=	elektrisch	Spielw.	=	Spielwaren
f.	=	für	Sportg.	=	Sportgeräte
f. d.	=	für den	Std.	=	Stunden
Fassungsverm.	=	Fassungsvermögen	Straßenfzg.	=	Straßenfahrzeuge
Fertigb.	=	Fertigbauten	techn.	=	technisch
Fertigbaut.	=	Fertigbauteile	Textur.	=	Texturierung
Fertigt.	=	Fertigteile	u.	=	und
Fertigteilb.	=	Fertigteilbauten	u. Ä.	=	und Ähnlichen
Gew. v.	=	Gewinnung von	u. ä.	=	und ähnlichen
Heißluftger.	=	Heißluftgeräte	unedl.	=	unedlen
Holzfasерpl.	=	Holzfasерplatten	usw.	=	und so weiter
H. v.	=	Herstellung von	v.	=	von
Instr.	=	Instrumente	Verarb.	=	Verarbeitung
m.	=	mit	Veredl.	=	Veredlung
Masch.	=	Maschinen	Verlagsgew.	=	Verlagsgewerbe
mech.	=	mechanisch	Verpackungsm.	=	Verpackungsmittel
mehr a.	=	mehr als	Vervielf.	=	Vervielfältigung
Musikinstr.	=	Musikinstrumente	Werkz.	=	Werkzeug
NE	=	Nicht-Eisen	WZ 2003	=	Klassifikation der Wirtschaftszweige, Ausgabe 2003
Nr.	=	Nummer	z. B.	=	zum Beispiel
oh.	=	ohne	Zellst.	=	Zellstoff
Phantasieschm.	=	Phantasieschmuck	€	=	Euro
pharmaz.	=	pharmazeutisch			