

Statistisches Landesamt
des Freistaates
Sachsen

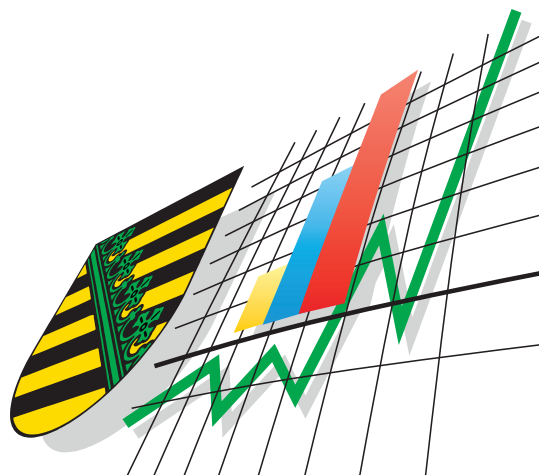

Statistische Berichte

Bergbau und Verarbeitendes Gewerbe im Freistaat Sachsen

April 2006

Zeichenerklärung

| | | | |
|-----|--|-----|---|
| - | Nichts vorhanden (genau Null) | x | Tabellenfach gesperrt, weil Aussage nicht sinnvoll |
| 0 | Weniger als die Hälfte von 1 in der letzten besetzten Stelle, jedoch mehr als nichts | () | Aussagewert ist eingeschränkt |
| ... | Angabe fällt später an | p | vorläufige Zahl |
| / | Zahlenwert nicht sicher genug | r | berichtigte Zahl |
| . | Zahlenwert unbekannt oder geheim zu halten | s | geschätzte Zahl |

Herausgeber:
Statistisches Landesamt des Freistaates Sachsen

Macherstraße 63
01917 Kamenz

Postfach 11 05
01911 Kamenz

Telefon

Vermittlung 03578 33-0

Präsidentin/Sekretariat -1900

Telefax -1999

Auskunft -1913, -1914

Telefax -1921

Bibliothek -4352

Telefax -1598

Vertrieb -4316

Internet www.statistik.sachsen.de

E-Mail info@statistik.sachsen.de

Kein Zugang für elektronisch signierte sowie verschlüsselte Dokumente

© Statistisches Landesamt des Freistaates Sachsen, Kamenz, Juni 2006

Für nichtgewerbliche Zwecke sind Vervielfältigung und unentgeltliche Verbreitung, auch auszugsweise, mit Quellenangabe gestattet. Die Verbreitung, auch auszugsweise, über elektronische Systeme/Datenträger bedarf der vorherigen Zustimmung. Alle übrigen Rechte bleiben vorbehalten.

Inhalt

| | Seite |
|---|--------------|
| Ergebnisdarstellung | 2 |
| Tabellen | |
| 1. Monatliche Entwicklung ab Januar 2005 Betriebe, Personen, Arbeitsstunden, bezahlte Entgelte und Umsatz | 4 |
| 2. Ergebnisse der Betriebe nach Wirtschaftszweigen | 6 |
| 2.1. Betriebe, Personen, Arbeitsstunden, bezahlte Entgelte und Umsatz | 6 |
| 2.2. Betriebe, Personen, Arbeitsstunden, bezahlte Entgelte und Umsatz – Veränderung zum Vormonat | 18 |
| 2.3. Betriebe, Personen, Arbeitsstunden, bezahlte Entgelte und Umsatz – Veränderung zum Vorjahresmonat | 30 |
| 2.4. Betriebe, Gesamtumsatz, Umsatz mit der Eurozone und Exportquote | 42 |
| 2.5. Betriebe, Gesamtumsatz, Umsatz mit der Eurozone, Exportquote – Veränderung zum Vormonat | 43 |
| 3. Ergebnisse der Betriebe nach Hauptgruppen sowie Kreisfreien Städten und Landkreisen | 44 |
| 3.1. Betriebe, Personen, Arbeitsstunden, bezahlte Entgelte und Umsatz | 44 |
| 3.2. Betriebe, Personen, Arbeitsstunden, bezahlte Entgelte und Umsatz – Veränderung zum Vormonat | 54 |
| 3.3. Betriebe, Gesamtumsatz, Umsatz mit der Eurozone und Exportquote | 64 |
| 3.4. Betriebe, Gesamtumsatz, Umsatz mit der Eurozone, Exportquote – Veränderung zum Vormonat | 65 |
| 4. Ergebnisse der fachlichen Betriebsteile nach Wirtschaftszweigen | 66 |
| 4.1. Fachliche Betriebsteile, tätige Personen und Umsatz | 66 |
| 4.2. Fachliche Betriebsteile, tätige Personen und Umsatz – Veränderung zum Vormonat | 67 |
| 4.3. Fachliche Betriebsteile, tätige Personen und Umsatz – Veränderung zum Vorjahresmonat | 68 |
| 5. Ergebnisse der Betriebe nach Hauptgruppen und Beschäftigtengrößenklassen Betriebe, tätige Personen und Gesamtumsatz | 69 |
| Zuordnung der Klassen (Viersteller) der WZ 2003 zu den Hauptgruppen | 70 |
| Verteilung der WZ 2003-Positionen über die Kategorien der aggregierten Klassifikation (Hauptgruppen) | 71 |
| Erläuterungen | 72 |
| Definitionen | 73 |
| Abkürzungen | 74 |

Ergebnisdarstellung

Im April 2006 erwirtschafteten die 2 907 Betriebe des Verarbeitenden Gewerbes sowie des Bergbaus und der Gewinnung von Steinen und Erden Sachsens einen Gesamtumsatz von annähernd 3,66 Milliarden €. Im ersten Monat des zweiten Quartals wurden Erzeugnisse und Leistungen im Wert von gut 890 Millionen € (-19,6 Prozent) weniger umgesetzt als im Rekordmonat März des Jahres. Der Umfang der Exporte erreichte mit rund 1,2 Milliarden € zwar auch im April eine beachtliche Größenordnung, unter dem Strich jedoch ein Viertel weniger als im Monat zuvor. Im Inland wurden Geschäfte für rund 2,47 Milliarden € getätigt, ein Sechstel weniger als im vorangegangenen Monat März. Auch wenn im April 2006 damit der jeweils im ersten Monat eines neuen Quartals zu beobachtende Umsatzrückgang saisonal bedingt deutlicher ausfiel als üblich, startete die sächsische Industrie mit einem vergleichbar guten Monatsergebnis wie im Januar und Februar des Jahres schwungvoll ins zweite Quartal.

Im Vergleich zum Vorjahresmonat konnte ein um 2,5 Prozent besseres Gesamtumsatzergebnis erwirtschaftet werden. Inlands- und Auslandsgeschäfte entwickelten sich unterschiedlich. Während beim Auslandsgeschäft gegenüber April 2005 ein kräftiger Zuwachs um mehr als ein Fünftel bzw. um rund 213 Millionen € festgestellt werden konnte, lief das Geschäft im Inland weniger gut als vor Jahresfrist. Der Umfang der im Inland getätigten Geschäfte blieb um 4,8 Prozent bzw. um rund 124 Millionen € hinter dem im Vorjahresmonat erzielten Ergebnis zurück.

Da sich beim Auslandsgeschäft der Rückgang spürbarer als im Inland vollzog, sank die Exportquote gegenüber dem Vormonat um 2,4 Prozentpunkte. Sie lag im April 2006 bei 32,6 Prozent (April 2005: 27,5 Prozent).

Bei der Betrachtung der Entwicklung nach Wirtschaftszweigen zeigt sich ein fast einheitliches Bild. Zu Beginn des zweiten Quartals konnte allein in den baunahen Bereichen Bergbau und Gewinnung von Steinen und Erden (11,9 Prozent) sowie Glasgewerbe, Herstellung von Keramik, Verarbeitung von Steinen und Erden (13,6 Prozent) eine saisonal übliche Belebung registriert werden. In allen anderen Wirtschaftszweigen wurden spürbar weniger Erzeugnisse umgesetzt als im Monat zuvor. Ein überdurchschnittlicher Umsatzrückgang musste dabei im Fahrzeugbau (-31,7 Prozent), im Maschinenbau (-27,9 Prozent) sowie im Bereich Herstellung von Möbeln, Schmuck, Musikinstrumenten, Sportgeräten, Spielwaren; Recycling (-22,1 Prozent) festgestellt werden.

Gesamtumsatz im Verarbeitenden Gewerbe sowie im Bergbau und der Gewinnung von Steinen und Erden in Sachsen 2003 bis 2006

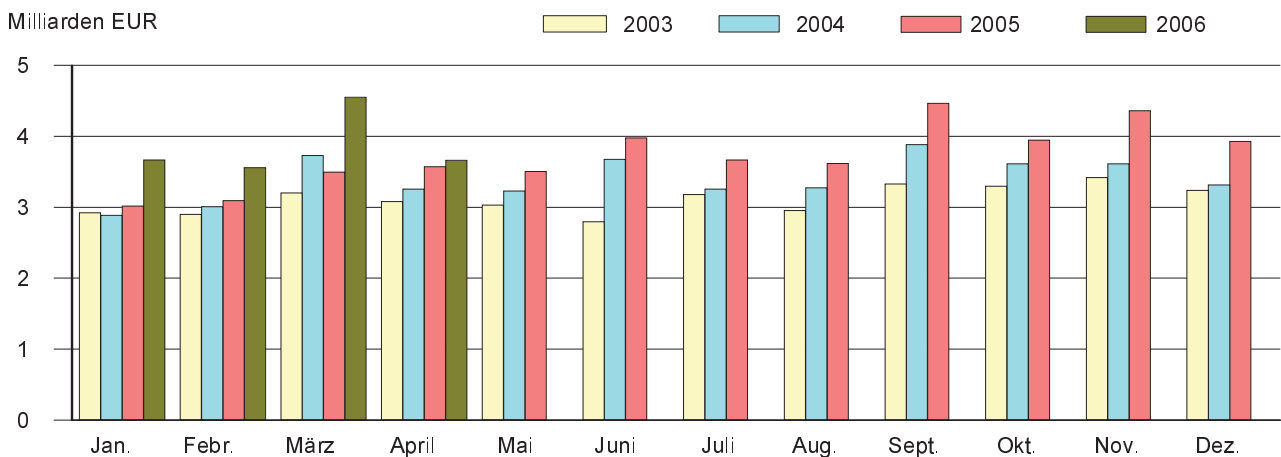

Auslandsumsatz im Verarbeitenden Gewerbe sowie im Bergbau und der Gewinnung von Steinen und Erden in Sachsen 2003 bis 2006

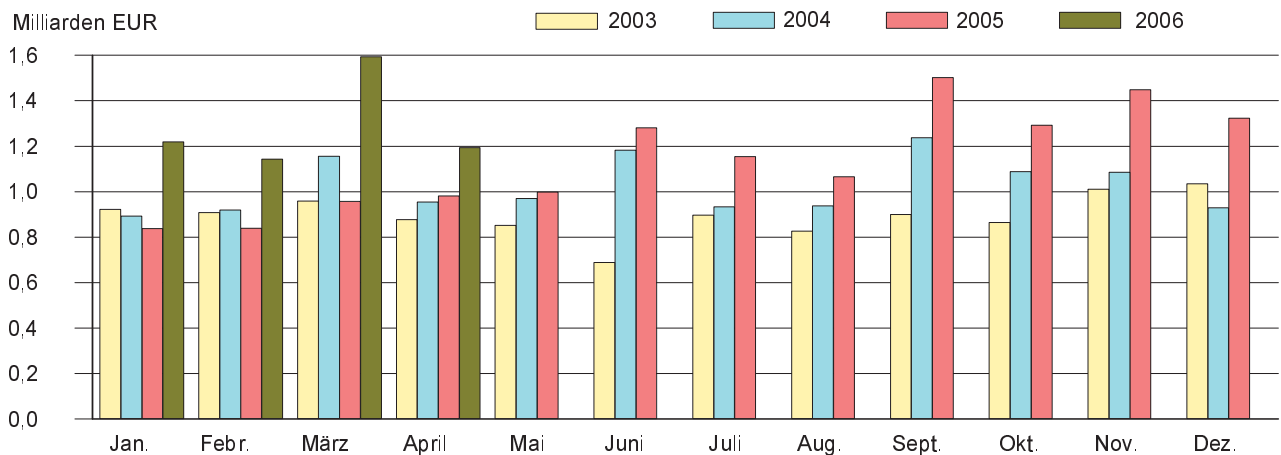

Dagegen weist die Entwicklung gegenüber dem Vorjahresmonat in der Mehrzahl der Branchen ein positives Vorzeichen auf. Zu den Gewinnern mit einem überdurchschnittlichen Umsatzplus zählen Wirtschaftszweige wie u. a. der Bereich Bergbau und Gewinnung von Steinen und Erden (14,1 Prozent), der Bereich Herstellung von chemischen Erzeugnissen (8,1 Prozent), der Maschinenbau (8,0 Prozent), der Bereich Herstellung von Büromaschinen; Elektrotechnik, Feinmechanik, Optik (7,0 Prozent), der Bereich Herstellung von Gummi- und Kunststoffwaren (6,9 Prozent), der Bereich Herstellung von Möbeln, Schmuck, Musikinstrumenten, Sportgeräten, Spielwaren; Recycling (5,7 Prozent) sowie der Bereich Metallerzeugung und -bearbeitung, Herstellung von Metallerzeugnissen (4,0 Prozent). Weniger Erzeugnisse und Leistungen als im April 2005 wurden in Branchen wie dem Textil- und Bekleidungsgewerbe (-14,1 Prozent), dem Holzgewerbe (-12,9 Prozent), dem Bereich Ernährungsgewerbe und Tabakverarbeitung (-1,8 Prozent) sowie dem Bereich Glasgewerbe, Herstellung von Keramik, Verarbeitung von Steinen und Erden (-1,3 Prozent) umgesetzt.

Eine vergleichbare Entwicklung konnte auch bei der Betrachtung nach Regierungsbezirken festgestellt werden. Der Umfang der im März des Jahres getätigten Geschäfte wurde zu Beginn des zweiten Quartals durchgängig in allen drei Regierungsbezirken nicht wieder erreicht (Regierungsbezirk Chemnitz: Gesamtumsatz -23,7 Prozent/Ausland -29,3 Prozent/Inland -20,0 Prozent, Regierungsbezirk Dresden: -18,0 Prozent/-26,6 Prozent/-13,9 Prozent, Regierungsbezirk Leipzig: -14,5 Prozent/-11,1 Prozent/-16,1 Prozent). Im Vergleich zum Vorjahresmonat weist die Entwicklung in den Regierungsbezirken ein recht differenziertes Bild auf. Während im Regierungsbezirk Leipzig sowohl Inlands- als auch Auslandsgeschäft zu einer ansehnlichen positiven Entwicklung beitrugen (Gesamtumsatz 27,3 Prozent/Ausland 77,3 Prozent/Inland 11,8 Prozent), bremste ein kraftloseres Inlandsgeschäft die Entwicklung im Regierungsbezirk Dresden spürbar (Gesamtumsatz 0,2 Prozent/Ausland 14,0 Prozent/Inland -4,5 Prozent) und führte im Regierungsbezirk Chemnitz gar zu einem schwächeren Monatsergebnis als im April 2005 (Gesamtumsatz -5,3 Prozent/Ausland 11,0 Prozent/Inland -12,5 Prozent).

Die Zahl der Beschäftigten in den 2 907 berichtspflichtigen Betrieben betrug Ende April 2006 insgesamt 231 219 Personen. Im Vergleich zum Vormonat verzeichnet der Personalstock der sächsischen Industrie damit einen leichten Zueigen um 0,2 Prozent. Gegenüber dem vergleichbaren Vorjahreszeitraum wurde bei der Zahl der tätigen Personen ein Plus von reichlich 2 200 Beschäftigten ausgewiesen. Das entspricht einem Beschäftigungszuwachs von einem Prozent.

Ein Vergleich kumulierter Werte der Monate Januar bis April weist für 2006 beim Gesamtumsatz ein Plus von 17,1 Prozent gegenüber dem Vorjahreszeitraum auf. Motor der Entwicklung ist dabei nach wie vor das Auslandsgeschäft. Nach vorläufigen Berechnungen konnten in den ersten vier Monaten des Jahres 2006 Exportgeschäfte im Wert von fast 5,15 Milliarden € getätigt werden. Damit wurden Erzeugnisse im Wert von fast 1,54 Milliarden € bzw. 42,5 Prozent mehr ins Ausland geliefert als im Vergleichszeitraum des Jahres 2005. Im Inland wurden Erzeugnisse und Leistungen im Wert von rund 720 Millionen € bzw. 7,5 Prozent mehr umgesetzt als von Januar bis April 2005.

Gesamtumsatz und Auslandsumsatz Januar bis April 2006 nach Wirtschaftszweigen Sachsens und Regierungsbezirken

| Wirtschaftszweig Regierungsbezirk | Gesamtumsatz | | Veränderung zum Vorjahr | |
|--|-------------------|---------------------|-------------------------|---------------------|
| | insgesamt | darunter Ausland | Gesamt- umsatz | Auslands- umsatz |
| | 1 000 € | | Prozent | |
| Ernährungsgewerbe u. Tabakverarbeitung | 2 182 111 | 116 006 | 4,3 | 6,2 |
| Textil- u. Bekleidungsgewerbe | 366 312 | 103 288 | -0,7 | -1,9 |
| Holzgewerbe (ohne H. v. Möbeln) | 256 375 | . | 0,2 | . |
| Papier-, Verlags- u. Druckgewerbe | 718 251 | 188 845 | 5,6 | 20,4 |
| H. v. chemischen Erzeugnissen | 842 751 | 460 952 | 18,0 | 24,8 |
| H. v. Gummi- u. Kunststoffwaren | 400 326 | 99 953 | 17,9 | 23,2 |
| Glasgewerbe, H. v. Keramik, Verarb. v. Steinen u. Erden | 429 366 | 88 734 | 5,9 | 7,1 |
| Metallerzeugung u. -bearbeitung, H. v. Metallerzeugnissen | 1 958 049 | 415 564 | 9,4 | 21,9 |
| Maschinenbau | 1 637 603 | 667 070 | 14,4 | 26,6 |
| H. v. Büromaschinen; Elektrotechnik, Feinmechanik, Optik | 2 083 095 | 805 148 | 7,9 | 10,4 |
| Fahrzeugbau | 3 932 617 | 2 054 512 | 48,2 | 109,4 |
| H. v. Möbeln, Schmuck, Musikinstr., Sport- geräten, Spielwaren; Recycling | 414 398 | 72 497 | 27,9 | 19,2 |
| Sachsen | 15 430 190 | 5 149 742 | 17,1 | 42,5 |
| Regierungsbezirk Chemnitz | 6 071 058 | 2 303 523 | 15,8 | 44,5 |
| Regierungsbezirk Dresden | 6 284 497 | 1 821 660 | 7,7 | 20,0 |
| Regierungsbezirk Leipzig | 3 074 634 | 1 024 557 | 46,7 | 103,8 |

1. Monatliche Entwicklung ab Januar 2005

Betriebe, Personen, Arbeitsstunden, bezahlte Entgelte und Umsatz¹⁾

| Monat Jahr | Betriebe | Tätige Personen | Geleistete Arbeitsstunden ²⁾ | | Bezahlte Entgelte | | |
|---------------|-----------------|--------------------|---|----------------------|-------------------|----------------------|--------|
| | | | insgesamt | je tätiger Person | insgesamt | je tätiger Person | |
| | | | 1 000 | Std. | 1 000 € | € | |
| 1991 | Jahressumme | x | x | 692 168 | 1 166 | 4 977 882 | 8 386 |
| 1991 | Jahresmittel | 2 413 | 593 609 | 57 681 | 97 | 414 824 | 699 |
| 1992 | Jahressumme | x | x | 458 369 | 1 510 | 4 030 059 | 13 277 |
| 1992 | Jahresmittel | 1 992 | 303 545 | 38 197 | 126 | 335 838 | 1 106 |
| 1993 | Jahressumme | x | x | 369 840 | 1 586 | 3 763 965 | 16 137 |
| 1993 | Jahresmittel | 2 027 | 233 254 | 30 820 | 132 | 313 664 | 1 345 |
| 1994 | Jahressumme | x | x | 352 271 | 1 666 | 3 969 109 | 18 772 |
| 1994 | Jahresmittel | 2 206 | 211 438 | 29 356 | 139 | 330 759 | 1 564 |
| 1995 | Jahressumme | x | x | 347 429 | 1 667 | 4 356 680 | 20 902 |
| 1995 | Jahresmittel | 2 315 | 208 432 | 28 952 | 139 | 363 060 | 1 742 |
| 1996 | Jahressumme | x | x | 341 672 | 1 658 | 4 504 887 | 21 861 |
| 1996 | Jahresmittel | 2 526 | 206 072 | 28 473 | 138 | 375 414 | 1 822 |
| 1997 | Jahressumme | x | x | 342 298 | 1 665 | 4 594 839 | 22 346 |
| 1997 | Jahresmittel | 2 638 | 205 626 | 28 525 | 139 | 382 912 | 1 862 |
| 1998 | Jahressumme | x | x | 353 138 | 1 672 | 4 839 409 | 22 914 |
| 1998 | Jahresmittel | 2 656 | 211 202 | 29 428 | 139 | 403 284 | 1 909 |
| 1999 | Jahressumme | x | x | 357 025 | 1 672 | 4 964 307 | 23 245 |
| 1999 | Jahresmittel | 2 708 | 213 562 | 29 752 | 139 | 413 692 | 1 937 |
| 2000 | Jahressumme | x | x | 362 755 | 1 657 | 5 226 137 | 23 866 |
| 2000 | Jahresmittel | 2 784 | 218 976 | 30 230 | 138 | 435 511 | 1 989 |
| 2001 | Jahressumme | x | x | 368 593 | 1 640 | 5 551 644 | 24 708 |
| 2001 | Jahresmittel | 2 813 | 224 690 | 30 716 | 137 | 462 637 | 2 059 |
| 2002 | Jahressumme | x | x | 366 706 | 1 627 | 5 700 111 | 25 294 |
| 2002 | Jahresmittel | 2 856 | 225 353 | 30 559 | 136 | 475 009 | 2 108 |
| 2003 | Jahressumme | x | x | 369 944 | 1 651 | 5 786 032 | 25 828 |
| 2003 | Jahresmittel | 2 805 | 224 026 | 30 829 | 138 | 482 169 | 2 152 |
| 2004 | Jahressumme | x | x | 386 089 | 1 687 | 6 014 683 | 26 285 |
| 2004 | Jahresmittel | 2 956 | 228 825 | 32 174 | 141 | 501 224 | 2 190 |
| 2005 | Januar | 2 932 | 227 949 | 32 208 | 141 | 486 904 | 2 136 |
| | Februar | 2 922 | 227 688 | 31 156 | 137 | 473 574 | 2 080 |
| | März | 2 920 | 227 842 | 32 615 | 143 | 496 420 | 2 179 |
| | April | 2 936 | 229 002 | 33 698 | 147 | 499 196 | 2 180 |
| | Mai | 2 934 | 228 963 | 31 614 | 138 | 509 236 | 2 224 |
| | Juni | 2 932 | 228 872 | 33 949 | 148 | 523 713 | 2 288 |
| | Juli | 2 934 | 229 977 | 31 339 | 136 | 497 951 | 2 165 |
| | August | 2 929 | 231 438 | 32 099 | 139 | 501 630 | 2 167 |
| | September | 2 927 | 232 096 | 33 908 | 146 | 500 023 | 2 154 |
| | Oktober | 2 925 | 232 427 | 31 278 | 135 | 504 973 | 2 173 |
| | November | 2 917 | 232 277 | 34 115 | 147 | 624 369 | 2 688 |
| | Dezember | 2 916 | 231 353 | 29 877 | 129 | 529 275 | 2 288 |
| 2005 | Jahressumme | x | x | 387 856 | 1 686 | 6 147 263 | 26 728 |
| 2005 | Jahresmittel | 2 927 | 229 990 | 32 321 | 141 | 512 272 | 2 227 |
| 2006 | Januar | 2 910 | 230 815 | 34 193 | 148 | 499 069 | 2 162 |
| | Februar | 2 902 | 230 769 | 31 838 | 138 | 488 524 | 2 117 |
| | März | 2 899 | 230 756 | 36 011 | 156 | 512 429 | 2 221 |
| | April | 2 907 | 231 219 | 30 357 | 131 | 506 514 | 2 191 |
| | Januar - April: | | | | | | |
| 2006 | Jahressumme | x | x | 132 399 | 573 | 2 006 536 | 8 690 |
| 2006 | Jahresmittel | 2 905 | 230 890 | 33 100 | 143 | 501 634 | 2 173 |

1) Abweichungen zur Jahressumme sind auf Rundungen bzw. Wichtungen zurückzuführen. Angaben für 2006 sind vorläufig.

2) faktorkorrigierte Angaben 1991 bis 2002

| Gesamtumsatz | | | Export- quote | Umsatz aus eigenen Erzeugnissen | | | Monat Jahr |
|--------------|---------------------|----------------------|------------------|---------------------------------|---------------------|----------------------|-------------------------------------|
| insgesamt | darunter Ausland | je tätiger Person | | zusammen | darunter Ausland | je tätiger Person | |
| 1 000 € | | € | % | 1 000 € | € | | |
| 14 413 520 | 1 846 483 | 24 281 | x | 13 962 533 | 1 834 195 | 23 521 | 1991 Jahressumme |
| 1 201 126 | 153 873 | 2 024 | 12,8 | 1 163 544 | 152 850 | 1 960 | 1991 Jahresmittel |
| 13 786 985 | 1 895 484 | 45 420 | x | 13 394 937 | 1 872 409 | 44 129 | 1992 Jahressumme |
| 1 148 915 | 157 957 | 3 785 | 13,7 | 1 116 245 | 156 034 | 3 677 | 1992 Jahresmittel |
| 14 657 068 | 2 081 343 | 62 837 | x | 14 185 439 | 2 014 357 | 60 816 | 1993 Jahressumme |
| 1 221 422 | 173 445 | 5 237 | 14,2 | 1 182 120 | 167 863 | 5 068 | 1993 Jahresmittel |
| 17 249 349 | 2 199 344 | 81 581 | x | 16 518 823 | 2 110 306 | 78 126 | 1994 Jahressumme |
| 1 437 446 | 183 279 | 6 799 | 12,8 | 1 376 569 | 175 859 | 6 510 | 1994 Jahresmittel |
| 20 531 464 | 2 645 361 | 98 504 | x | 19 375 595 | 2 470 263 | 92 959 | 1995 Jahressumme |
| 1 710 952 | 220 447 | 8 210 | 12,9 | 1 614 631 | 205 855 | 7 748 | 1995 Jahresmittel |
| 21 331 068 | 2 815 265 | 103 513 | x | 20 084 556 | 2 651 426 | 97 464 | 1996 Jahressumme |
| 1 777 589 | 234 605 | 8 624 | 13,2 | 1 673 711 | 220 952 | 8 120 | 1996 Jahresmittel |
| 23 478 312 | 4 161 091 | 114 180 | x | 22 153 571 | 3 910 557 | 107 737 | 1997 Jahressumme |
| 1 956 522 | 346 756 | 9 636 | 17,7 | 1 846 129 | 325 879 | 9 092 | 1997 Jahresmittel |
| 26 847 724 | 5 978 553 | 127 119 | x | 25 469 218 | 5 756 175 | 120 592 | 1998 Jahressumme |
| 2 237 311 | 498 213 | 10 593 | 22,3 | 2 122 435 | 479 681 | 10 049 | 1998 Jahresmittel |
| 28 287 260 | 6 903 315 | 132 455 | x | 26 914 943 | 6 727 188 | 126 029 | 1999 Jahressumme |
| 2 357 272 | 575 276 | 11 038 | 24,4 | 2 242 912 | 560 599 | 10 502 | 1999 Jahresmittel |
| 31 239 901 | 7 995 680 | 142 664 | x | 29 710 248 | 7 814 686 | 135 678 | 2000 Jahressumme |
| 2 603 325 | 666 307 | 11 889 | 25,6 | 2 475 854 | 651 224 | 11 307 | 2000 Jahresmittel |
| 34 303 902 | 9 641 307 | 152 672 | x | 32 724 960 | 9 436 981 | 145 645 | 2001 Jahressumme |
| 2 858 659 | 803 442 | 12 723 | 28,1 | 2 727 080 | 786 415 | 12 137 | 2001 Jahresmittel |
| 35 122 077 | 10 925 429 | 155 854 | x | 33 435 515 | 10 646 254 | 148 370 | 2002 Jahressumme |
| 2 926 840 | 910 453 | 12 988 | 31,1 | 2 786 293 | 887 188 | 12 364 | 2002 Jahresmittel |
| 37 336 663 | 10 737 447 | 166 662 | x | 35 070 777 | 10 369 127 | 156 548 | 2003 Jahressumme |
| 3 111 389 | 894 787 | 13 889 | 28,8 | 2 922 565 | 864 094 | 13 046 | 2003 Jahresmittel |
| 40 720 819 | 12 284 018 | 177 956 | x | 37 970 366 | 11 827 420 | 165 936 | 2004 Jahressumme |
| 3 393 402 | 1 023 668 | 14 830 | 30,2 | 3 164 197 | 985 618 | 13 828 | 2004 Jahresmittel |
| 3 016 707 | 837 159 | 13 234 | 27,8 | 2 796 272 | 804 433 | 12 267 | 2005 Januar |
| 3 093 164 | 839 254 | 13 585 | 27,1 | 2 893 419 | 804 948 | 12 708 | 2005 Februar |
| 3 494 119 | 956 840 | 15 336 | 27,4 | 3 254 189 | 913 601 | 14 283 | 2005 März |
| 3 571 139 | 981 103 | 15 594 | 27,5 | 3 348 980 | 943 894 | 14 624 | 2005 April |
| 3 502 577 | 998 042 | 15 298 | 28,5 | 3 283 569 | 959 558 | 14 341 | 2005 Mai |
| 3 975 228 | 1 280 416 | 17 369 | 32,2 | 3 717 965 | 1 238 392 | 16 245 | 2005 Juni |
| 3 665 358 | 1 154 873 | 15 938 | 31,5 | 3 439 825 | 1 116 560 | 14 957 | 2005 Juli |
| 3 617 475 | 1 065 810 | 15 630 | 29,5 | 3 380 680 | 1 034 486 | 14 607 | 2005 August |
| 4 460 937 | 1 502 202 | 19 220 | 33,7 | 4 192 000 | 1 464 382 | 18 061 | 2005 September |
| 3 946 420 | 1 291 966 | 16 979 | 32,7 | 3 717 477 | 1 252 300 | 15 994 | 2005 Oktober |
| 4 358 505 | 1 448 640 | 18 764 | 33,2 | 4 092 317 | 1 406 486 | 17 618 | 2005 November |
| 3 928 703 | 1 322 975 | 16 981 | 33,7 | 3 653 581 | 1 275 448 | 15 792 | 2005 Dezember |
| 44 630 333 | 13 679 280 | 194 053 | x | 41 770 273 | 13 214 489 | 181 618 | 2005 Jahressumme |
| 3 719 194 | 1 139 940 | 16 171 | 30,7 | 3 480 856 | 1 101 207 | 15 135 | 2005 Jahresmittel |
| 3 663 669 | 1 218 822 | 15 873 | 33,3 | 3 431 742 | 1 170 669 | 14 868 | 2006 Januar |
| 3 556 565 | 1 143 651 | 15 412 | 32,2 | 3 325 917 | 1 098 770 | 14 412 | 2006 Februar |
| 4 550 185 | 1 593 270 | 19 719 | 35,0 | 4 273 733 | 1 543 853 | 18 521 | 2006 März |
| 3 659 771 | 1 193 999 | 15 828 | 32,6 | 3 413 565 | 1 150 377 | 14 763 | 2006 April |
| 15 430 190 | 5 149 742 | 66 829 | x | 14 444 957 | 4 963 669 | 62 562 | 2006 Januar - April: Jahressumme |
| 3 857 548 | 1 287 436 | 16 707 | 33,4 | 3 611 239 | 1 240 917 | 15 641 | 2006 Jahresmittel |

2. Ergebnisse der Betriebe nach Wirtschaftszweigen

2.1. Betriebe, Personen, Arbeitsstunden, bezahlte Entgelte und Umsatz

| WZ 2003 | Wirtschaftszweig Hauptgruppe | Betriebe | Tätige Personen | Geleistete Arbeitsstunden | |
|------------|---|----------|--------------------|---------------------------|----------------------|
| | | | | insgesamt | je tätiger Person |
| | | | | 1 000 | Std. |
| 10.20 | Braunkohlenbergbau u. -veredlung | 2 | . | . | . |
| 10 | Kohlenbergbau, Torfgewinnung | 2 | . | . | . |
| CA | Kohlenbergbau, Torfgewinnung, Gew. v. Erdöl, Erdgas usw. | 2 | . | . | . |
| 14.11 | Gew. v. Naturwerksteinen u. Natursteinen, a. n. g. | 40 | 710 | 100 | 141 |
| 14.12 | Gew. v. Kalk- u. Gipsstein sowie Anhydrit, Dolomit u. Kreide | 3 | 120 | 16 | 133 |
| 14.21 | Gew. v. Kies u. Sand | 33 | 414 | 61 | 147 |
| 14.22 | Gew. v. Ton u. Kaolin | 4 | 283 | 41 | 145 |
| 14.30 | Gew. v. Mineralien f. d. H. v. chemischen Erzeugnissen | 7 | . | . | . |
| 14 | Gew. v. Steinen u. Erden, sonst. Bergbau | 87 | . | . | . |
| CB | Erzbergbau, Gew. v. Steinen u. Erden, sonst. Bergbau | 87 | . | . | . |
| C | Bergbau u. Gewinnung v. Steinen u. Erden | 89 | 3 407 | 437 | 128 |
| 15.11 | Schlachten (oh. Schlachten v. Geflügel) | 8 | . | . | . |
| 15.12 | Schlachten v. Geflügel | 2 | . | . | . |
| 15.13 | Fleischverarbeitung | 77 | 4 791 | 628 | 131 |
| 15.20 | Fischverarbeitung | 6 | 139 | 19 | 137 |
| 15.31 | Kartoffelverarbeitung | 4 | . | . | . |
| 15.32 | H. v. Frucht- u. Gemüsesäften | 7 | . | . | . |
| 15.33 | Obst- u. Gemüseverarbeitung, a. n. g. | 14 | 937 | 125 | 133 |
| 15.41 | H. v. rohen Ölen u. Fetten | 1 | . | . | . |
| 15.43 | H. v. Margarine u. ä. Nahrungsfetten | 1 | . | . | . |
| 15.51 | Milchverarbeitung | 14 | 1 887 | 269 | 143 |
| 15.61 | Mahl- u. Schäl- u. Mühlen | 4 | 132 | 17 | 129 |
| 15.71 | H. v. Futtermitteln für Nutztiere | 10 | . | . | . |
| 15.72 | H. v. Futtermitteln für sonst. Tiere | 2 | . | . | . |
| 15.81 | H. v. Backwaren (oh. Dauerbackwaren) | 149 | 8 585 | 1 123 | 131 |
| 15.82 | H. v. Dauerbackwaren | 7 | 563 | 73 | 130 |
| 15.84 | H. v. Süßwaren (oh. Dauerbackwaren) | 7 | 860 | 96 | 112 |
| 15.85 | H. v. Teigwaren | 1 | . | . | . |
| 15.86 | Verarb. v. Kaffee u. Tee, H. v. Kaffee-Ersatz | 1 | . | . | . |
| 15.87 | H. v. Würzmitteln u. Soßen | 2 | . | . | . |
| 15.89 | H. v. sonst. Nahrungsmitteln (oh. Getränke) | 8 | 554 | 70 | 126 |
| 15.91 | H. v. Spirituosen | 7 | 212 | 26 | 123 |
| 15.93 | H. v. Traubenwein | 2 | . | . | . |
| 15.96 | H. v. Bier | 18 | 1 680 | 213 | 127 |
| 15.97 | H. v. Malz | 1 | . | . | . |
| 15.98 | Gew. natürl. Mineralwässer, H. v. Erfrischungsgetränken | 4 | 450 | 70 | 156 |
| 15 | Ernährungsgewerbe | 357 | . | . | . |
| 16.00 | Tabakverarbeitung | 1 | . | . | . |
| 16 | Tabakverarbeitung | 1 | . | . | . |
| DA | Ernährungsgewerbe u. Tabakverarbeitung | 358 | 23 966 | 3 151 | 131 |
| 17.11 | Baumwollaufbereitung u. -spinnerei | 4 | 297 | 39 | 131 |
| 17.13 | Wollaufbereitung u. Kammgarnspinnerei | 1 | . | . | . |
| 17.15 | Zwirnen, Textur. v. Filamentgarnen, Seidenaufber., -spinnerei | 1 | . | . | . |

Monat April 2006

| Bezahlte Entgelte | | Gesamtumsatz | | | Umsatz aus eigenen Erzeugnissen | | | WZ 2003 |
|-------------------|----------------------|--------------|---------------------|----------------------|---------------------------------|---------------------|----------------------|------------|
| insgesamt | je tätiger Person | insgesamt | darunter Ausland | je tätiger Person | zusammen | darunter Ausland | je tätiger Person | |
| 1 000 € | € | 1 000 € | | € | 1 000 € | | € | |
| . | . | . | . | . | . | . | . | 10.20 |
| . | . | . | . | . | . | . | . | 10 |
| . | . | . | . | . | . | . | . | CA |
| 1 330 | 1 873 | 10 964 | . | 15 442 | 10 521 | . | 14 818 | 14.11 |
| 280 | 2 333 | 1 005 | . | 8 375 | 981 | . | 8 175 | 14.12 |
| 831 | 2 007 | 4 668 | - | 11 275 | 3 828 | - | 9 246 | 14.21 |
| 614 | 2 170 | 3 209 | 1 335 | 11 339 | 3 089 | 1 335 | 10 915 | 14.22 |
| . | . | . | . | . | . | . | . | 14.30 |
| . | . | . | . | . | . | . | . | 14 |
| . | . | . | . | . | . | . | . | CB |
| 8 238 | 2 418 | 52 307 | 1 440 | 15 353 | 48 508 | 1 440 | 14 238 | C |
| . | . | . | . | . | . | . | . | 15.11 |
| . | . | . | . | . | . | . | . | 15.12 |
| 5 239 | 1 094 | 32 277 | . | 6 737 | 26 043 | . | 5 436 | 15.13 |
| 164 | 1 180 | 1 208 | - | 8 691 | 1 208 | - | 8 691 | 15.20 |
| . | . | . | . | . | . | . | . | 15.31 |
| . | . | . | . | . | . | . | . | 15.32 |
| 1 568 | 1 673 | 22 896 | . | 24 435 | 20 508 | . | 21 887 | 15.33 |
| . | . | . | . | . | . | . | . | 15.41 |
| . | . | . | . | . | . | . | . | 15.43 |
| 4 189 | 2 220 | 191 643 | 16 555 | 101 560 | 144 866 | 5 506 | 76 771 | 15.51 |
| 260 | 1 970 | 2 941 | - | 22 280 | 2 856 | - | 21 636 | 15.61 |
| . | . | . | . | . | . | . | . | 15.71 |
| . | . | . | . | . | . | . | . | 15.72 |
| 9 093 | 1 059 | 33 806 | . | 3 938 | 30 345 | . | 3 535 | 15.81 |
| 788 | 1 400 | 4 588 | . | 8 149 | 4 418 | . | 7 847 | 15.82 |
| 1 571 | 1 827 | 7 947 | . | 9 241 | 7 806 | . | 9 077 | 15.84 |
| . | . | . | . | . | . | . | . | 15.85 |
| . | . | . | . | . | . | . | . | 15.86 |
| . | . | . | . | . | . | . | . | 15.87 |
| 967 | 1 745 | 15 061 | . | 27 186 | 14 969 | . | 27 020 | 15.89 |
| 320 | 1 509 | . | . | . | . | . | . | 15.91 |
| . | . | . | . | . | . | . | . | 15.93 |
| 4 493 | 2 674 | 44 033 | . | 26 210 | 43 437 | . | 25 855 | 15.96 |
| . | . | . | . | . | . | . | . | 15.97 |
| 1 016 | 2 258 | 11 104 | - | 24 676 | 10 981 | - | 24 402 | 15.98 |
| . | . | . | . | . | . | . | . | 15 |
| . | . | . | . | . | . | . | . | 16.00 |
| . | . | . | . | . | . | . | . | 16 |
| 35 914 | 1 499 | 530 977 | 26 260 | 22 155 | 454 811 | 14 915 | 18 977 | DA |
| 371 | 1 249 | 2 100 | . | 7 071 | 2 088 | . | 7 030 | 17.11 |
| . | . | . | . | . | . | . | . | 17.13 |
| . | . | . | . | . | . | . | . | 17.15 |

2. Ergebnisse der Betriebe nach Wirtschaftszweigen

Noch: 2.1. Betriebe, Personen, Arbeitsstunden, bezahlte Entgelte und Umsatz

| WZ 2003 | Wirtschaftszweig Hauptgruppe | Betriebe | Tätige Personen | Geleistete Arbeitsstunden | |
|------------|---|----------|--------------------|---------------------------|----------------------|
| | | | | insgesamt | je tätiger Person |
| | | | | 1 000 | Std. |
| 17.16 | H. v. Nähgarn | 1 | . | . | . |
| 17.21 | Baumwollweberei | 13 | 1 194 | 164 | 137 |
| 17.23 | Kammgarnweberei | 3 | . | . | . |
| 17.24 | Seiden- u. Filamentgarnweberei | 5 | 329 | 45 | 137 |
| 17.25 | Sonst. Weberei | 2 | . | . | . |
| 17.30 | Textilveredlung | 18 | 1 503 | 199 | 132 |
| 17.40 | H. v. konfektionierten Textilwaren (oh. Bekleidung) | 33 | 1 498 | 195 | 130 |
| 17.51 | H. v. Teppichen | 3 | . | . | . |
| 17.52 | H. v. Seilerwaren | 1 | . | . | . |
| 17.53 | H. v. Vliesstoff u. Erzeugnissen daraus (oh. Bekleidung) | 5 | 425 | 54 | 127 |
| 17.54 | Textilgewerbe, a. n. g. | 29 | 1 734 | 223 | 129 |
| 17.60 | H. v. gewirktem u. gestricktem Stoff | 5 | 560 | 77 | 138 |
| 17.71 | H. v. Strumpfwaren | 13 | 947 | 121 | 128 |
| 17 | Textilgewerbe | 137 | 9 741 | 1 272 | 131 |
| 18.21 | H. v. Arbeits- u. Berufsbekleidung | 7 | . | . | . |
| 18.22 | H. v. Oberbekleidung (oh. Arbeits- u. Berufsbekleidung) | 7 | 546 | 63 | 115 |
| 18.23 | H. v. Wäsche | 16 | 624 | 77 | 123 |
| 18.24 | H. v. sonst. Bekleidung u. Bekleidungszubehör | 3 | . | . | . |
| 18 | Bekleidungsgewerbe | 33 | 1 613 | 196 | 122 |
| DB | Textil- u. Bekleidungsgewerbe | 170 | 11 354 | 1 468 | 129 |
| 19.10 | H. v. Leder u. Lederfaserstoff | 2 | . | . | . |
| 19.20 | Lederverarbeitung (oh. H. v. Lederbekleidung u. Schuhen) | 1 | . | . | . |
| 19.30 | H. v. Schuhen | 6 | 658 | 87 | 132 |
| 19 | Ledergewerbe | 9 | . | . | . |
| DC | Ledergewerbe | 9 | . | . | . |
| 20.10 | Säge-, Hobel- u. Holzimprägnierwerke | 16 | 761 | 111 | 146 |
| 20.20 | H. v. Furnier-, Sperrholz-, Holzfaser- u. Holzspanplatten | 2 | . | . | . |
| 20.30 | H. v. Konstruktions-, Fertigt., Ausbauelem., Fertigt. a. Holz | 35 | 1 268 | 155 | 122 |
| 20.40 | H. v. Verpackungsm., Lagerbehältern, Ladungsträgern a. Holz | 7 | . | . | . |
| 20.51 | H. v. Holzwaren, a. n. g. (oh. H. v. Möbeln) | 19 | 1 024 | 122 | 119 |
| 20 | Holzgewerbe (oh. H. v. Möbeln) | 79 | 3 914 | 537 | 137 |
| DD | Holzgewerbe (oh. H. v. Möbeln) | 79 | 3 914 | 537 | 137 |
| 21.12 | H. v. Papier, Karton u. Pappe | 20 | 2 606 | 327 | 125 |
| 21.21 | H. v. Wellpapier, -pappe u. Verpackungsmitteln a. Papier usw. | 25 | 1 584 | 200 | 126 |
| 21.22 | H. v. Haushalts-, Hygiene-, Toilettenartikeln a. Zellstoff usw. | 5 | . | . | . |
| 21.23 | H. v. Schreibwaren u. Bürobedarf a. Papier, Karton u. Pappe | 6 | 355 | 45 | 127 |
| 21.24 | H. v. Tapeten | 1 | . | . | . |
| 21.25 | H. v. sonst. Waren a. Papier, Karton u. Pappe | 7 | 353 | 48 | 136 |
| 21 | Papiergewerbe | 64 | 5 588 | 700 | 125 |
| 22.11 | Verlegen v. Büchern | 7 | 380 | 49 | 129 |
| 22.12 | Verlegen v. Zeitungen | 16 | 2 093 | 274 | 131 |
| 22.13 | Verlegen v. Zeitschriften | 1 | . | . | . |
| 22.15 | Sonst. Verlagsgewerbe | 1 | . | . | . |

Monat April 2006

| Bezahlte Entgelte | | Gesamtumsatz | | | Umsatz aus eigenen Erzeugnissen | | | WZ 2003 |
|-------------------|----------------------|--------------|---------------------|----------------------|---------------------------------|---------------------|----------------------|------------|
| insgesamt | je tätiger Person | insgesamt | darunter Ausland | je tätiger Person | zusammen | darunter Ausland | je tätiger Person | |
| 1 000 € | € | 1 000 € | | € | 1 000 € | | € | |
| . | . | . | . | . | . | . | . | 17.16 |
| 2 034 | 1 704 | 9 398 | 3 464 | 7 871 | 8 784 | 3 159 | 7 357 | 17.21 |
| . | . | . | . | . | . | . | . | 17.23 |
| 426 | 1 295 | 1 963 | . | 5 967 | 1 958 | . | 5 951 | 17.24 |
| . | . | . | . | . | . | . | . | 17.25 |
| 2 494 | 1 659 | 9 242 | 1 155 | 6 149 | 9 032 | 1 155 | 6 009 | 17.30 |
| 1 963 | 1 310 | 10 574 | 752 | 7 059 | 9 981 | 730 | 6 663 | 17.40 |
| . | . | . | . | . | . | . | . | 17.51 |
| . | . | . | . | . | . | . | . | 17.52 |
| 583 | 1 372 | 3 577 | . | 8 416 | 3 577 | . | 8 416 | 17.53 |
| 2 418 | 1 394 | 11 825 | 3 896 | 6 819 | 11 417 | 3 894 | 6 584 | 17.54 |
| 889 | 1 588 | 8 989 | . | 16 052 | 8 989 | . | 16 052 | 17.60 |
| 1 309 | 1 382 | 4 377 | . | 4 622 | 4 377 | . | 4 622 | 17.71 |
| 14 506 | 1 489 | 72 338 | 21 491 | 7 426 | 70 380 | 21 139 | 7 225 | 17 |
| . | . | . | . | . | . | . | . | 18.21 |
| 585 | 1 071 | . | . | . | . | . | . | 18.22 |
| 736 | 1 179 | 3 174 | 447 | 5 087 | 3 002 | 359 | 4 811 | 18.23 |
| . | . | . | . | . | . | . | . | 18.24 |
| 1 938 | 1 201 | 10 673 | 1 327 | 6 617 | 10 262 | 1 217 | 6 362 | 18 |
| 16 444 | 1 448 | 83 011 | 22 818 | 7 311 | 80 642 | 22 356 | 7 103 | DB |
| . | . | . | . | . | . | . | . | 19.10 |
| . | . | . | . | . | . | . | . | 19.20 |
| 866 | 1 316 | . | . | . | . | . | . | 19.30 |
| . | . | . | . | . | . | . | . | 19 |
| . | . | . | . | . | . | . | . | DC |
| 1 154 | 1 516 | 13 525 | . | 17 773 | 12 099 | . | 15 899 | 20.10 |
| . | . | . | . | . | . | . | . | 20.20 |
| 1 952 | 1 539 | 8 754 | . | 6 904 | 8 505 | . | 6 707 | 20.30 |
| . | . | . | . | . | . | . | . | 20.40 |
| 1 133 | 1 106 | 2 344 | 439 | 2 289 | 2 259 | 435 | 2 206 | 20.51 |
| 5 899 | 1 507 | 65 284 | . | 16 680 | 61 196 | . | 15 635 | 20 |
| 5 899 | 1 507 | 65 284 | . | 16 680 | 61 196 | . | 15 635 | DD |
| 7 064 | 2 711 | 56 454 | 27 270 | 21 663 | 56 100 | 27 144 | 21 527 | 21.12 |
| 2 832 | 1 788 | 19 068 | 1 995 | 12 038 | 18 485 | 1 994 | 11 670 | 21.21 |
| . | . | . | . | . | . | . | . | 21.22 |
| 512 | 1 442 | 4 122 | . | 11 611 | 4 031 | . | 11 355 | 21.23 |
| . | . | . | . | . | . | . | . | 21.24 |
| 561 | 1 589 | 3 361 | 698 | 9 521 | 3 332 | 698 | 9 439 | 21.25 |
| 12 234 | 2 189 | 90 676 | 35 555 | 16 227 | 89 137 | 35 189 | 15 952 | 21 |
| 835 | 2 197 | 3 256 | . | 8 568 | 3 127 | . | 8 229 | 22.11 |
| 7 083 | 3 384 | 35 757 | . | 17 084 | 35 032 | . | 16 738 | 22.12 |
| . | . | . | . | . | . | . | . | 22.13 |
| . | . | . | . | . | . | . | . | 22.15 |

2. Ergebnisse der Betriebe nach Wirtschaftszweigen

Noch: 2.1. Betriebe, Personen, Arbeitsstunden, bezahlte Entgelte und Umsatz

| WZ 2003 | Wirtschaftszweig Hauptgruppe | Betriebe | Tätige Personen | Geleistete Arbeitsstunden | |
|------------|---|----------|--------------------|---------------------------|----------------------|
| | | | | insgesamt | je tätiger Person |
| | | | | 1 000 | Std. |
| 22.21 | Drucken v. Zeitungen | 1 | . | . | . |
| 22.22 | Drucken anderer Druckerzeugnisse | 50 | 3 668 | 474 | 129 |
| 22.23 | Druckweiterverarbeitung | 2 | . | . | . |
| 22.24 | Druck- u. Medienvorstufe | 3 | 130 | 12 | 92 |
| 22.25 | Erbringung v. sonst. druckbezogenen Dienstleistungen | 4 | 352 | 46 | 131 |
| 22.31 | Vervielfältigung v. bespielten Tonträgern | 1 | . | . | . |
| 22 | Verlagsgew., Druckgew., Vervielf. bespielter Tonträger usw. | 86 | 6 961 | 897 | 129 |
| DE | Papier-, Verlags- u. Druckgewerbe | 150 | 12 549 | 1 597 | 127 |
| 23.20 | Mineralölverarbeitung | 1 | . | . | . |
| 23 | Kokerei, Mineralölverarb., H. u. Verarb. v. Spalt-, Brutstoffen | 1 | . | . | . |
| DF | Kokerei, Mineralölverarb., H. u. Verarb. v. Spalt-, Brutstoffen | 1 | . | . | . |
| 24.11 | H. v. Industriegasen | 2 | . | . | . |
| 24.12 | H. v. Farbstoffen u. Pigmenten | 1 | . | . | . |
| 24.13 | H. v. sonst. anorganischen Grundstoffen u. Chemikalien | 4 | . | . | . |
| 24.14 | H. v. sonst. organischen Grundstoffen u. Chemikalien | 3 | . | . | . |
| 24.15 | H. v. Düngemitteln u. Stickstoffverbindungen | 3 | . | . | . |
| 24.16 | H. v. Kunststoffen in Primärformen | 9 | 1 331 | 179 | 134 |
| 24.20 | H. v. Schädlingsbekämpfungs-, Pflanzenschutzmitteln usw. | 2 | . | . | . |
| 24.30 | H. v. Anstrichmitteln, Druckfarben u. Kitten | 11 | 668 | 89 | 133 |
| 24.41 | H. v. pharmazeutischen Grundstoffen | 2 | . | . | . |
| 24.42 | H. v. pharmaz. Spezialitäten u. sonst. pharmaz. Erzeugnissen | 12 | . | . | . |
| 24.51 | H. v. Seifen, Wasch-, Reinigungs- u. Poliermitteln | 5 | 279 | 33 | 118 |
| 24.52 | H. v. Duftstoffen u. Körperpflegemitteln | 6 | 970 | 142 | 146 |
| 24.61 | H. v. pyrotechnischen Erzeugnissen | 3 | . | . | . |
| 24.62 | H. v. Klebstoffen u. Gelatine | 2 | . | . | . |
| 24.63 | H. v. etherischen Ölen | 1 | . | . | . |
| 24.65 | H. v. unbespielten Ton-, Bild- u. Datenträgern | 1 | . | . | . |
| 24.66 | H. v. sonst. chemischen Erzeugnissen, a. n. g. | 11 | 1 995 | 314 | 157 |
| 24.70 | H. v. Chemiefasern | 3 | . | . | . |
| 24 | H. v. chemischen Erzeugnissen | 81 | 9 880 | 1 377 | 139 |
| DG | H. v. chemischen Erzeugnissen | 81 | 9 880 | 1 377 | 139 |
| 25.11 | H. v. Bereifungen | 2 | . | . | . |
| 25.12 | Runderneuerung v. Bereifungen | 1 | . | . | . |
| 25.13 | H. v. sonst. Gummiwaren | 12 | 477 | 65 | 136 |
| 25.21 | H. v. Platten, Folien, Schläuchen u. Profilen a. Kunststoffen | 19 | 1 326 | 176 | 133 |
| 25.22 | H. v. Verpackungsmitteln a. Kunststoffen | 15 | 627 | 81 | 129 |
| 25.23 | H. v. Baubedarfsartikeln a. Kunststoffen | 41 | 2 233 | 303 | 136 |
| 25.24 | H. v. sonst. Kunststoffwaren | 56 | 4 716 | 596 | 126 |
| 25 | H. v. Gummi- u. Kunststoffwaren | 146 | 9 960 | 1 297 | 130 |
| DH | H. v. Gummi- u. Kunststoffwaren | 146 | 9 960 | 1 297 | 130 |
| 26.11 | H. v. Flachglas | 1 | . | . | . |
| 26.12 | Veredlung u. Bearbeitung v. Flachglas | 21 | 1 648 | 218 | 132 |
| 26.13 | H. v. Hohlglas | 7 | 609 | 87 | 143 |

Monat April 2006

| Bezahlte Entgelte | | Gesamtumsatz | | | Umsatz aus eigenen Erzeugnissen | | | WZ 2003 |
|-------------------|----------------------|--------------|---------------------|----------------------|---------------------------------|---------------------|----------------------|------------|
| insgesamt | je tätiger Person | insgesamt | darunter Ausland | je tätiger Person | zusammen | darunter Ausland | je tätiger Person | |
| 1 000 € | € | 1 000 € | | € | 1 000 € | | € | |
| . | . | . | . | . | . | . | . | 22.21 |
| 8 527 | 2 325 | 38 696 | 9 591 | 10 550 | 38 521 | 9 591 | 10 502 | 22.22 |
| . | . | . | . | . | . | . | . | 22.23 |
| 184 | 1 415 | 471 | - | 3 623 | 312 | - | 2 400 | 22.24 |
| 644 | 1 830 | 1 041 | - | 2 957 | 863 | - | 2 452 | 22.25 |
| . | . | . | . | . | . | . | . | 22.31 |
| 17 822 | 2 560 | 82 498 | 10 722 | 11 851 | 80 914 | 10 712 | 11 624 | 22 |
| . | . | . | . | . | . | . | . | |
| 30 057 | 2 395 | 173 174 | 46 277 | 13 800 | 170 051 | 45 901 | 13 551 | DE |
| . | . | . | . | . | . | . | . | |
| . | . | . | . | . | . | . | . | 23.20 |
| . | . | . | . | . | . | . | . | 23 |
| . | . | . | . | . | . | . | . | |
| . | . | . | . | . | . | . | . | DF |
| . | . | . | . | . | . | . | . | |
| . | . | . | . | . | . | . | . | 24.11 |
| . | . | . | . | . | . | . | . | 24.12 |
| . | . | . | . | . | . | . | . | 24.13 |
| . | . | . | . | . | . | . | . | 24.14 |
| . | . | . | . | . | . | . | . | 24.15 |
| 5 963 | 4 480 | 35 055 | . | 26 337 | 32 640 | . | 24 523 | 24.16 |
| . | . | . | . | . | . | . | . | 24.20 |
| 1 398 | 2 093 | 13 209 | 4 350 | 19 774 | 12 802 | 4 172 | 19 165 | 24.30 |
| . | . | . | . | . | . | . | . | 24.41 |
| . | . | . | . | . | . | . | . | 24.42 |
| 500 | 1 792 | 4 501 | . | 16 133 | 4 501 | . | 16 133 | 24.51 |
| 2 222 | 2 291 | 15 982 | . | 16 476 | 15 561 | . | 16 042 | 24.52 |
| . | . | . | . | . | . | . | . | 24.61 |
| . | . | . | . | . | . | . | . | 24.62 |
| . | . | . | . | . | . | . | . | 24.63 |
| . | . | . | . | . | . | . | . | 24.65 |
| 5 340 | 2 677 | 44 841 | . | 22 477 | 44 334 | . | 22 223 | 24.66 |
| . | . | . | . | . | . | . | . | 24.70 |
| 30 945 | 3 132 | 204 906 | 111 833 | 20 739 | 184 981 | 106 834 | 18 723 | 24 |
| . | . | . | . | . | . | . | . | |
| 30 945 | 3 132 | 204 906 | 111 833 | 20 739 | 184 981 | 106 834 | 18 723 | DG |
| . | . | . | . | . | . | . | . | |
| . | . | . | . | . | . | . | . | 25.11 |
| . | . | . | . | . | . | . | . | 25.12 |
| 880 | 1 845 | 3 609 | 272 | 7 566 | 3 117 | 174 | 6 535 | 25.13 |
| 2 388 | 1 801 | 24 313 | 10 835 | 18 336 | 23 053 | 10 273 | 17 385 | 25.21 |
| 970 | 1 547 | 9 160 | . | 14 609 | 8 996 | . | 14 348 | 25.22 |
| 3 855 | 1 726 | 19 013 | 836 | 8 515 | 18 625 | 817 | 8 341 | 25.23 |
| 7 727 | 1 638 | 36 268 | 7 801 | 7 690 | 34 899 | 7 427 | 7 400 | 25.24 |
| 17 395 | 1 746 | 100 259 | 23 146 | 10 066 | 96 403 | 22 089 | 9 679 | 25 |
| . | . | . | . | . | . | . | . | |
| 17 395 | 1 746 | 100 259 | 23 146 | 10 066 | 96 403 | 22 089 | 9 679 | DH |
| . | . | . | . | . | . | . | . | |
| . | . | . | . | . | . | . | . | 26.11 |
| 2 786 | 1 691 | 17 397 | 3 376 | 10 556 | 16 350 | 3 361 | 9 921 | 26.12 |
| 1 082 | 1 777 | 5 024 | 2 460 | 8 250 | 5 015 | 2 460 | 8 235 | 26.13 |

2. Ergebnisse der Betriebe nach Wirtschaftszweigen

Noch: 2.1. Betriebe, Personen, Arbeitsstunden, bezahlte Entgelte und Umsatz

| WZ 2003 | Wirtschaftszweig Hauptgruppe | Betriebe | Tätige Personen | Geleistete Arbeitsstunden | |
|------------|--|----------|--------------------|---------------------------|----------------------|
| | | | | insgesamt | je tätiger Person |
| | | | | 1 000 | Std. |
| 26.14 | H. v. Glasfasern u. Waren daraus | 5 | 844 | 109 | 129 |
| 26.15 | H., Veredl., Bearb. v. sonst. Glas einschl. techn. Glaswaren | 3 | . | . | . |
| 26.21 | H. v. keramischen Haushaltswaren u. Ziergegenständen | 4 | . | . | . |
| 26.22 | H. v. Sanitärkeramik | 1 | . | . | . |
| 26.25 | H. v. keramischen Erzeugnissen, a. n. g. | 1 | . | . | . |
| 26.26 | H. v. feuerfesten keramischen Werkstoffen u. Waren | 4 | 422 | 53 | 126 |
| 26.30 | H. v. keramischen Wand- u. Bodenfliesen u. -platten | 2 | . | . | . |
| 26.40 | H. v. Ziegeln u. sonst. Baukeramik | 11 | 826 | 116 | 140 |
| 26.61 | H. v. Erzeugn. a. Beton, Zement u. Kalksandstein f. d. Bau | 52 | 2 189 | 297 | 136 |
| 26.62 | H. v. Gipserzeugnissen f. d. Bau | 1 | . | . | . |
| 26.63 | H. v. Frischbeton (Transportbeton) | 64 | 426 | 62 | 146 |
| 26.64 | H. v. Mörtel u. anderem Beton (Trockenbeton) | 12 | 416 | 55 | 132 |
| 26.65 | H. v. Faserzementwaren | 1 | . | . | . |
| 26.66 | H. v. Erzeugnissen a. Beton, Zement u. Gips, a. n. g. | 3 | . | . | . |
| 26.70 | Be- u. Verarbeitung v. Natur- u. Naturwerksteinen, a. n. g. | 9 | . | . | . |
| 26.81 | H. v. Mühl-, Mahl-, Schleif-, Wetz-, Poliersteinen, Schleifstoffen | 3 | . | . | . |
| 26.82 | H. v. sonst. Erzeugn. a. nicht metallischen Mineralien, a. n. g. | 22 | . | . | . |
| 26 | Glasgewerbe, H. v. Keramik, Verarb. v. Steinen u. Erden | 227 | 11 076 | 1 468 | 133 |
| DI | Glasgewerbe, H. v. Keramik, Verarb. v. Steinen u. Erden | 227 | 11 076 | 1 468 | 133 |
| 27.10 | Erzeugung v. Roheisen, Stahl u. Ferrolegerungen | 6 | 1 914 | 238 | 124 |
| 27.21 | H. v. Rohren, Rohrform-, Rohrverschlussstücken a. Gusseisen | 1 | . | . | . |
| 27.22 | H. v. Stahlrohren, Rohrformstücken usw. a. Stahl | 4 | . | . | . |
| 27.31 | H. v. Blankstahl | 2 | . | . | . |
| 27.32 | H. v. Kaltband mit einer Breite v. weniger als 600 mm | 1 | . | . | . |
| 27.33 | H. v. Kaltprofilen | 2 | . | . | . |
| 27.41 | Erzeugung u. erste Bearbeitung v. Edelmetallen | 1 | . | . | . |
| 27.42 | Erzeugung u. erste Bearbeitung v. Aluminium | 4 | 305 | 34 | 111 |
| 27.43 | Erzeugung u. erste Bearbeitung v. Blei, Zink u. Zinn | 4 | 293 | 37 | 126 |
| 27.44 | Erzeugung u. erste Bearbeitung v. Kupfer | 2 | . | . | . |
| 27.45 | Erzeugung u. erste Bearbeitung v. sonst. NE-Metallen | 1 | . | . | . |
| 27.51 | Eisengießereien | 16 | 3 039 | 393 | 129 |
| 27.52 | Stahlgießereien | 6 | . | . | . |
| 27.53 | Leichtmetallgießereien | 13 | 1 196 | 156 | 130 |
| 27.54 | Buntmetallgießereien | 1 | . | . | . |
| 27 | Metallerzeugung u. -bearbeitung | 64 | 9 134 | 1 156 | 127 |
| 28.11 | H. v. Metallkonstruktionen | 133 | 7 498 | 1 012 | 135 |
| 28.12 | H. v. Ausbauelementen a. Metall | 13 | 624 | 83 | 133 |
| 28.21 | H. v. Metallbehältern m. Fassungsvermögen v. mehr a. 300 l | 11 | 619 | 86 | 139 |
| 28.22 | H. v. Heizkörpern u. -kesseln f. Zentralheizungen | 4 | 543 | 69 | 127 |
| 28.30 | H. v. Dampfkesseln (oh. Zentralheizungskessel) | 19 | 1 155 | 158 | 137 |
| 28.40 | H. v. Schmiede-, Press-, Zieh- u. Stanzteilen usw. | 39 | 3 326 | 450 | 135 |
| 28.51 | Oberflächenveredlung u. Wärmebehandlung | 62 | 3 132 | 409 | 131 |
| 28.52 | Mechanik, a. n. g. | 94 | 4 105 | 549 | 134 |
| 28.62 | H. v. Werkzeugen | 31 | 2 669 | 350 | 131 |
| 28.63 | H. v. Schlössern u. Beschlägen a. unedl. Metallen | 8 | 1 256 | 148 | 118 |
| 28.71 | H. v. Metallbehältern m. Fassungsverm. v. 300 l oder weniger | 2 | . | . | . |
| 28.72 | H. v. Verpackungen u. Verschlüssen a. Eisen, Stahl, NE-Metall | 4 | . | . | . |
| 28.73 | H. v. Drahtwaren | 12 | 576 | 77 | 134 |

Monat April 2006

| Bezahlte Entgelte | | Gesamtumsatz | | | Umsatz aus eigenen Erzeugnissen | | | WZ 2003 |
|-------------------|----------------------|--------------|---------------------|----------------------|---------------------------------|---------------------|----------------------|------------|
| insgesamt | je tätiger Person | insgesamt | darunter Ausland | je tätiger Person | zusammen | darunter Ausland | je tätiger Person | |
| 1 000 € | € | 1 000 € | | € | 1 000 € | | € | |
| 2 052 | 2 431 | 11 068 | . | 13 114 | 9 451 | . | 11 198 | 26.14 |
| . | . | . | . | . | . | . | . | 26.15 |
| . | . | . | . | . | . | . | . | 26.21 |
| . | . | . | . | . | . | . | . | 26.22 |
| . | . | . | . | . | . | . | . | 26.25 |
| 911 | 2 159 | 7 041 | 3 904 | 16 685 | 5 191 | 3 280 | 12 301 | 26.26 |
| . | . | . | . | . | . | . | . | 26.30 |
| 1 867 | 2 260 | 17 785 | 1 807 | 21 531 | 15 871 | 1 756 | 19 214 | 26.40 |
| 3 909 | 1 786 | 23 505 | 110 | 10 738 | 21 828 | 110 | 9 972 | 26.61 |
| . | . | . | . | . | . | . | . | 26.62 |
| 866 | 2 033 | 8 914 | . | 20 925 | 8 537 | . | 20 040 | 26.63 |
| 967 | 2 325 | 8 717 | 135 | 20 954 | 7 294 | 128 | 17 534 | 26.64 |
| . | . | . | . | . | . | . | . | 26.65 |
| . | . | . | . | . | . | . | . | 26.66 |
| . | . | . | . | . | . | . | . | 26.70 |
| . | . | . | . | . | . | . | . | 26.81 |
| . | . | . | . | . | . | . | . | 26.82 |
| 21 605 | 1 951 | 135 952 | 24 860 | 12 274 | 120 999 | 21 760 | 10 924 | 26 |
| 21 605 | 1 951 | 135 952 | 24 860 | 12 274 | 120 999 | 21 760 | 10 924 | DI |
| 4 741 | 2 477 | 71 716 | 18 937 | 37 469 | 71 606 | 18 937 | 37 412 | 27.10 |
| . | . | . | . | . | . | . | . | 27.21 |
| . | . | . | . | . | . | . | . | 27.22 |
| . | . | . | . | . | . | . | . | 27.31 |
| . | . | . | . | . | . | . | . | 27.32 |
| . | . | . | . | . | . | . | . | 27.33 |
| . | . | . | . | . | . | . | . | 27.41 |
| 820 | 2 689 | 15 119 | . | 49 570 | 14 849 | . | 48 685 | 27.42 |
| 779 | 2 659 | 14 131 | . | 48 229 | 13 041 | . | 44 509 | 27.43 |
| . | . | . | . | . | . | . | . | 27.44 |
| . | . | . | . | . | . | . | . | 27.45 |
| 7 221 | 2 376 | 46 260 | 15 266 | 15 222 | 45 314 | 15 196 | 14 911 | 27.51 |
| . | . | . | . | . | . | . | . | 27.52 |
| 2 560 | 2 140 | 12 759 | 1 998 | 10 668 | 12 200 | 1 968 | 10 201 | 27.53 |
| . | . | . | . | . | . | . | . | 27.54 |
| 21 177 | 2 318 | 213 095 | 59 348 | 23 330 | 209 915 | 59 246 | 22 982 | 27 |
| 13 822 | 1 843 | 65 683 | . | 8 760 | 61 498 | . | 8 202 | 28.11 |
| 1 129 | 1 809 | 10 504 | . | 16 833 | 10 406 | . | 16 676 | 28.12 |
| 1 122 | 1 813 | . | . | . | . | . | . | 28.21 |
| 1 146 | 2 110 | . | . | . | . | . | . | 28.22 |
| 2 565 | 2 221 | 6 098 | 681 | 5 280 | 5 946 | 681 | 5 148 | 28.30 |
| 5 568 | 1 674 | 41 159 | 9 680 | 12 375 | 40 893 | 9 576 | 12 295 | 28.40 |
| 5 228 | 1 669 | 19 496 | 1 198 | 6 225 | 19 228 | 1 198 | 6 139 | 28.51 |
| 6 619 | 1 612 | 27 096 | 3 210 | 6 601 | 23 768 | 1 342 | 5 790 | 28.52 |
| 5 829 | 2 184 | 17 734 | . | 6 644 | 17 572 | . | 6 584 | 28.62 |
| 2 562 | 2 040 | 10 732 | . | 8 545 | 10 606 | . | 8 444 | 28.63 |
| . | . | . | . | . | . | . | . | 28.71 |
| . | . | . | . | . | . | . | . | 28.72 |
| 1 029 | 1 786 | 12 084 | . | 20 979 | 11 715 | . | 20 339 | 28.73 |

2. Ergebnisse der Betriebe nach Wirtschaftszweigen

Noch: 2.1. Betriebe, Personen, Arbeitsstunden, bezahlte Entgelte und Umsatz

| WZ 2003 | Wirtschaftszweig Hauptgruppe | Betriebe | Tätige Personen | Geleistete Arbeitsstunden | |
|------------|---|----------|--------------------|---------------------------|----------------------|
| | | | | insgesamt | je tätiger Person |
| | | | | 1 000 | Std. |
| 28.74 | H. v. Schrauben, Nieten, Ketten u. Federn | 14 | 1 833 | 221 | 121 |
| 28.75 | H. v. sonst. Metallwaren, a. n. g. | 30 | 1 349 | 180 | 133 |
| 28 | H. v. Metallerzeugnissen | 476 | 29 211 | 3 856 | 132 |
| DJ | Metallerzeugung u. -bearbeitung, H. v. Metallerzeugnissen | 540 | 38 345 | 5 012 | 131 |
| 29.11 | H. v. Verbrennungsmotoren, Turbinen (oh. f. Luft-, Straßenfzg.) | 1 | . | . | . |
| 29.12 | H. v. Pumpen u. Kompressoren | 23 | 2 418 | 314 | 130 |
| 29.13 | H. v. Armaturen | 8 | . | . | . |
| 29.14 | H. v. Lagern, Getrieben, Zahnrädern u. Antriebselementen | 20 | 2 876 | 374 | 130 |
| 29.21 | H. v. Öfen u. Brennern | 10 | 479 | 61 | 127 |
| 29.22 | H. v. Hebezeugen u. Fördermitteln | 56 | 2 904 | 391 | 135 |
| 29.23 | H. v. kälte- u. lufttechn. Erzeugnissen, nicht f. d. Haushalt | 32 | 2 490 | 346 | 139 |
| 29.24 | H. v. sonst. nicht wirtschaftszweigspez. Maschinen, a. n. g. | 38 | 2 559 | 367 | 143 |
| 29.31 | H. v. land- u. forstwirtschaftlichen Zugmaschinen | 1 | . | . | . |
| 29.32 | H. v. sonst. land- u. forstwirtschaftlichen Maschinen | 12 | . | . | . |
| 29.41 | H. v. handgeführten kraftbetriebenen Werkzeugen | 3 | 825 | 113 | 137 |
| 29.42 | H. v. Werkzeugmaschinen f. d. Metallbearbeitung | 39 | 3 277 | 437 | 133 |
| 29.43 | H. v. Werkzeugmaschinen, a. n. g. | 20 | 1 051 | 138 | 131 |
| 29.51 | H. v. Masch. f. d. Metallerzeugung, v. Walzwerkseinricht. usw. | 3 | 70 | 9 | 129 |
| 29.52 | H. v. Bergwerks-, Bau- u. Baustoffmaschinen | 13 | 697 | 98 | 141 |
| 29.53 | H. v. Masch. f. d. Ernährungsgewerbe u. d. Tabakverarbeitung | 14 | 656 | 88 | 134 |
| 29.54 | H. v. Masch. f. d. Textil-, Bekleidungs- u. Ledergewerbe | 15 | 1 245 | 153 | 123 |
| 29.55 | H. v. Masch. f. d. Papiergewerbe | 4 | 303 | 49 | 162 |
| 29.56 | H. v. Masch. f. bestimmte Wirtschaftszweige, a. n. g. | 114 | 10 288 | 1 406 | 137 |
| 29.71 | H. v. elektrischen Haushaltsgeräten | 4 | 282 | 37 | 131 |
| 29.72 | H. v. nichtelektr. Heiz-, Koch-, Heißwasser-, Heißluftger. a. n. g. | 10 | 505 | 66 | 131 |
| 29 | Maschinenbau | 440 | 34 746 | 4 687 | 135 |
| DK | Maschinenbau | 440 | 34 746 | 4 687 | 135 |
| 30.02 | H. v. Datenverarbeitungsgeräten u. -einrichtungen | 11 | 778 | 108 | 139 |
| 30 | H. v. Büromaschinen, DV-Geräten u. -Einrichtungen | 11 | 778 | 108 | 139 |
| 31.10 | H. v. Elektromotoren, Generatoren u. Transformatoren | 27 | 2 532 | 328 | 130 |
| 31.20 | H. v. Elektrizitätsverteilungs- u. -schalteinrichtungen | 60 | 5 460 | 700 | 128 |
| 31.30 | H. v. isolierten Elektrokabeln, -leitungen u. -drähten | 15 | . | . | . |
| 31.40 | H. v. Akkumulatoren u. Batterien | 3 | . | . | . |
| 31.50 | H. v. elektrischen Lampen u. Leuchten | 15 | 1 693 | 214 | 126 |
| 31.61 | H. v. elektr. Ausrüstungen f. Motoren u. Fahrzeuge, a. n. g. | 6 | 516 | 59 | 114 |
| 31.62 | H. v. sonst. elektrischen Ausrüstungen, a. n. g. | 27 | 874 | 117 | 134 |
| 31 | H. v. Geräten der Elektrizitätserzeugung, -verteilung u. Ä. | 153 | 12 382 | 1 592 | 129 |
| 32.10 | H. v. elektronischen Bauelementen | 33 | 11 520 | 1 674 | 145 |
| 32.20 | H. v. Geräten u. Einrichtungen d. Telekommunikationstechnik | 21 | 2 729 | 362 | 133 |
| 32.30 | H. v. Rundfunkgeräten sowie phono- u. videotechn. Geräten | 7 | 573 | 75 | 131 |
| 32 | Rundfunk- u. Nachrichtentechnik | 61 | 14 822 | 2 111 | 142 |
| 33.10 | H. v. medizinischen Geräten u. orthopädischen Erzeugnissen | 76 | 2 908 | 365 | 126 |
| 33.20 | H. v. Mess-, Kontroll-, Navigations- u. ä. Instrumenten usw. | 39 | 2 199 | 300 | 136 |
| 33.30 | H. v. industriellen Prozesssteuerungseinrichtungen | 9 | 354 | 53 | 150 |

Monat April 2006

| Bezahlte Entgelte | | Gesamtumsatz | | | Umsatz aus eigenen Erzeugnissen | | | WZ 2003 |
|-------------------|----------------------|--------------|---------------------|----------------------|---------------------------------|---------------------|----------------------|------------|
| insgesamt | je tätiger Person | insgesamt | darunter Ausland | je tätiger Person | zusammen | darunter Ausland | je tätiger Person | |
| 1 000 € | € | 1 000 € | | € | 1 000 € | | € | |
| 3 440 | 1 877 | 17 566 | 6 355 | 9 583 | 16 624 | 5 978 | 9 069 | 28.74 |
| 2 506 | 1 858 | 15 804 | 4 383 | 11 715 | 15 344 | 4 383 | 11 374 | 28.75 |
| 53 616 | 1 835 | 261 805 | 44 702 | 8 963 | 248 552 | 40 868 | 8 509 | 28 |
| 74 793 | 1 951 | 474 900 | 104 050 | 12 385 | 458 467 | 100 114 | 11 956 | DJ |
| . | . | . | . | . | . | . | . | 29.11 |
| 5 902 | 2 441 | 48 600 | 23 086 | 20 099 | 47 807 | 22 697 | 19 771 | 29.12 |
| . | . | . | . | . | . | . | . | 29.13 |
| 6 633 | 2 306 | 35 439 | 10 264 | 12 322 | 35 337 | 10 260 | 12 287 | 29.14 |
| 967 | 2 019 | 2 995 | 770 | 6 253 | 2 309 | 740 | 4 820 | 29.21 |
| 7 221 | 2 487 | 26 705 | 6 462 | 9 196 | 23 784 | 6 425 | 8 190 | 29.22 |
| 5 549 | 2 229 | 26 424 | 9 954 | 10 612 | 25 933 | 9 638 | 10 415 | 29.23 |
| 6 085 | 2 378 | 19 065 | 5 022 | 7 450 | 18 765 | 4 890 | 7 333 | 29.24 |
| . | . | . | . | . | . | . | . | 29.31 |
| . | . | . | . | . | . | . | . | 29.32 |
| 1 780 | 2 158 | . | . | . | . | . | . | 29.41 |
| 7 900 | 2 411 | 33 022 | 4 655 | 10 077 | 32 351 | 4 651 | 9 872 | 29.42 |
| 2 213 | 2 106 | . | . | . | . | . | . | 29.43 |
| 153 | 2 186 | . | . | . | . | . | . | 29.51 |
| 1 480 | 2 123 | 7 224 | . | 10 364 | 4 930 | . | 7 073 | 29.52 |
| 1 292 | 1 970 | 5 690 | 1 127 | 8 674 | 5 618 | 1 127 | 8 564 | 29.53 |
| 2 740 | 2 201 | 12 239 | 6 850 | 9 831 | 12 122 | 6 812 | 9 737 | 29.54 |
| 630 | 2 079 | . | . | . | . | . | . | 29.55 |
| 29 622 | 2 879 | 112 105 | 62 864 | 10 897 | 102 518 | 57 666 | 9 965 | 29.56 |
| 425 | 1 507 | 1 237 | . | 4 387 | 899 | . | 3 188 | 29.71 |
| 917 | 1 816 | 5 040 | . | 9 980 | 4 942 | . | 9 786 | 29.72 |
| 85 670 | 2 466 | 383 568 | 146 457 | 11 039 | 361 212 | 139 388 | 10 396 | 29 |
| 85 670 | 2 466 | 383 568 | 146 457 | 11 039 | 361 212 | 139 388 | 10 396 | DK |
| 1 409 | 1 811 | 5 800 | 494 | 7 455 | 3 748 | 480 | 4 817 | 30.02 |
| 1 409 | 1 811 | 5 800 | 494 | 7 455 | 3 748 | 480 | 4 817 | 30 |
| 5 700 | 2 251 | 27 773 | 8 282 | 10 969 | 27 096 | 8 206 | 10 701 | 31.10 |
| 13 678 | 2 505 | 64 500 | 10 777 | 11 813 | 63 645 | 10 457 | 11 657 | 31.20 |
| . | . | . | . | . | . | . | . | 31.30 |
| . | . | . | . | . | . | . | . | 31.40 |
| 3 258 | 1 924 | 18 465 | . | 10 907 | 13 209 | . | 7 802 | 31.50 |
| 1 004 | 1 946 | . | . | . | . | . | . | 31.61 |
| 2 490 | 2 849 | . | . | . | . | . | . | 31.62 |
| 28 355 | 2 290 | 145 841 | 37 427 | 11 778 | 137 054 | 32 346 | 11 069 | 31 |
| 39 284 | 3 410 | 265 364 | 152 544 | 23 035 | 228 913 | 152 227 | 19 871 | 32.10 |
| 7 937 | 2 908 | 37 747 | 5 817 | 13 832 | 37 008 | 5 367 | 13 561 | 32.20 |
| 943 | 1 646 | 6 510 | 501 | 11 361 | 6 245 | 501 | 10 899 | 32.30 |
| 48 164 | 3 249 | 309 621 | 158 863 | 20 889 | 272 166 | 158 096 | 18 362 | 32 |
| 4 528 | 1 557 | 18 865 | 1 277 | 6 487 | 16 948 | 1 251 | 5 828 | 33.10 |
| 5 627 | 2 559 | 19 747 | 7 775 | 8 980 | 19 282 | 7 681 | 8 769 | 33.20 |
| 1 168 | 3 299 | 2 229 | - | 6 297 | 2 124 | - | 6 000 | 33.30 |

2. Ergebnisse der Betriebe nach Wirtschaftszweigen

Noch: 2.1. Betriebe, Personen, Arbeitsstunden, bezahlte Entgelte und Umsatz

| WZ 2003 | Wirtschaftszweig Hauptgruppe | Betriebe | Tätige Personen | Geleistete Arbeitsstunden | |
|------------------|--|--------------|--------------------|---------------------------|----------------------|
| | | | | insgesamt | je tätiger Person |
| | | | | 1 000 | Std. |
| 33.40 | H. v. optischen u. fotografischen Geräten | 2 | . | . | . |
| 33.50 | H. v. Uhren | 4 | . | . | . |
| 33 | Medizin-, Mess-, Steuer-, Regelungstechnik, Optik, H. v. Uhren | 130 | 6 257 | 818 | 131 |
| DL | H. v. Büromaschinen; Elektrotechnik, Feinmechanik, Optik | 355 | 34 239 | 4 628 | 135 |
| 34.10 | H. v. Kraftwagen u. Kraftwagenmotoren | 5 | 10 591 | 1 142 | 108 |
| 34.20 | H. v. Karosserien, Aufbauten u. Anhängern | 31 | 2 415 | 340 | 141 |
| 34.30 | H. v. Teilen u. Zubehör f. Kraftwagen u. Kraftwagenmotoren | 67 | 10 388 | 1 352 | 130 |
| 34 | H. v. Kraftwagen u. Kraftwagenteilen | 103 | 23 394 | 2 833 | 121 |
| 35.11 | Schiffbau (oh. Boots- u. Yachtbau) | 1 | . | . | . |
| 35.12 | Boots- u. Yachtbau | 1 | . | . | . |
| 35.20 | Bahnindustrie | 13 | 3 517 | 380 | 108 |
| 35.30 | Luft- u. Raumfahrzeugbau | 5 | . | . | . |
| 35.41 | H. v. Krafträdern | 2 | . | . | . |
| 35.42 | H. v. Fahrrädern | 3 | 387 | 52 | 134 |
| 35.43 | H. v. Behindertenfahrzeugen | 1 | . | . | . |
| 35 | Sonstiger Fahrzeugbau | 26 | 5 415 | 650 | 120 |
| DM | Fahrzeugbau | 129 | 28 809 | 3 483 | 121 |
| 36.11 | H. v. Sitzmöbeln | 15 | 1 284 | 161 | 125 |
| 36.12 | H. v. Büro- u. Ladenmöbeln | 18 | 861 | 116 | 135 |
| 36.13 | H. v. Küchenmöbeln | 3 | 363 | 50 | 138 |
| 36.14 | H. v. sonst. Möbeln | 28 | 1 583 | 207 | 131 |
| 36.15 | H. v. Matratzen | 5 | 442 | 58 | 131 |
| 36.30 | H. v. Musikinstrumenten | 14 | 1 087 | 151 | 139 |
| 36.40 | H. v. Sportgeräten | 2 | . | . | . |
| 36.50 | H. v. Spielwaren | 9 | . | . | . |
| 36.62 | H. v. Besen u. Bürsten | 6 | 473 | 67 | 142 |
| 36.63 | H. v. Erzeugnissen, a. n. g. | 11 | 577 | 82 | 142 |
| 36 | H. v. Möbeln, Schmuck, Musikinstr., Sportgeräten, Spielw. | 111 | 7 189 | 965 | 134 |
| 37.10 | Recycling v. metallischen Altmaterialien u. Reststoffen | 7 | 311 | 46 | 148 |
| 37.20 | Recycling v. nicht metallischen Altmaterialien u. Reststoffen | 15 | 637 | 93 | 146 |
| 37 | Recycling | 22 | 948 | 139 | 147 |
| DN | H. v. Möbeln, Schmuck, Musikinstr., Sportg., Spielw.; Recycl. | 133 | 8 137 | 1 104 | 136 |
| D | Verarbeitendes Gewerbe | 2 818 | 227 812 | 29 920 | 131 |
| Hauptgruppen: | | | | | |
| A+EN | Vorleistungsgüterproduzenten und Energie | 1 272 | 95 995 | 12 745 | 133 |
| B | Investitionsgüterproduzenten | 912 | 84 059 | 10 903 | 130 |
| GG | Gebrauchsgüterproduzenten | 116 | 8 424 | 1 106 | 131 |
| VG | Verbrauchsgüterproduzenten | 607 | 42 741 | 5 602 | 131 |
| Insgesamt | | 2 907 | 231 219 | 30 357 | 131 |

Monat April 2006

| Bezahlte Entgelte | | Gesamtumsatz | | | Umsatz aus eigenen Erzeugnissen | | | WZ 2003 |
|-------------------|----------------------|------------------|---------------------|----------------------|---------------------------------|---------------------|----------------------|------------|
| insgesamt | je tätiger Person | insgesamt | darunter Ausland | je tätiger Person | zusammen | darunter Ausland | je tätiger Person | |
| 1 000 € | € | 1 000 € | | € | 1 000 € | | € | |
| . | . | . | . | . | . | . | . | 33.40 |
| . | . | . | . | . | . | . | . | 33.50 |
| 13 865 | 2 216 | 52 051 | 16 684 | 8 319 | 49 290 | 16 430 | 7 878 | 33 |
| 91 792 | 2 681 | 513 313 | 213 467 | 14 992 | 462 258 | 207 351 | 13 501 | DL |
| 27 634 | 2 609 | 494 458 | 338 192 | 46 687 | 484 368 | 337 584 | 45 734 | 34.10 |
| 4 477 | 1 854 | 34 260 | 2 304 | 14 186 | 32 376 | 2 252 | 13 406 | 34.20 |
| 22 400 | 2 156 | 224 743 | 67 198 | 21 635 | 216 346 | 65 455 | 20 827 | 34.30 |
| 54 510 | 2 330 | 753 461 | 407 694 | 32 207 | 733 089 | 405 291 | 31 337 | 34 |
| . | . | . | . | . | . | . | . | 35.11 |
| . | . | . | . | . | . | . | . | 35.12 |
| 10 180 | 2 895 | 59 082 | 25 608 | 16 799 | 58 210 | 25 600 | 16 551 | 35.20 |
| . | . | . | . | . | . | . | . | 35.30 |
| . | . | . | . | . | . | . | . | 35.41 |
| 575 | 1 486 | . | . | . | . | . | . | 35.42 |
| . | . | . | . | . | . | . | . | 35.43 |
| 18 752 | 3 463 | 86 477 | 30 155 | 15 970 | 85 590 | 30 136 | 15 806 | 35 |
| 73 262 | 2 543 | 839 938 | 437 848 | 29 155 | 818 679 | 435 427 | 28 417 | DM |
| 2 362 | 1 840 | 28 091 | 1 220 | 21 878 | 28 081 | 1 220 | 21 870 | 36.11 |
| 1 429 | 1 660 | 5 955 | 323 | 6 916 | 5 781 | 321 | 6 714 | 36.12 |
| 691 | 1 904 | . | . | . | . | . | . | 36.13 |
| 2 535 | 1 601 | 18 564 | 4 174 | 11 727 | 16 937 | 3 913 | 10 699 | 36.14 |
| 621 | 1 405 | . | . | . | . | . | . | 36.15 |
| 1 831 | 1 684 | 7 895 | 4 561 | 7 263 | 5 977 | 3 422 | 5 499 | 36.30 |
| . | . | . | . | . | . | . | . | 36.40 |
| . | . | . | . | . | . | . | . | 36.50 |
| 573 | 1 211 | 4 445 | . | 9 397 | 3 353 | . | 7 089 | 36.62 |
| 1 031 | 1 787 | 4 298 | . | 7 449 | 4 204 | . | 7 286 | 36.63 |
| 11 728 | 1 631 | 78 876 | 13 817 | 10 972 | 73 849 | 12 101 | 10 272 | 36 |
| 576 | 1 852 | 7 348 | . | 23 627 | 7 183 | . | 23 096 | 37.10 |
| 1 095 | 1 719 | 7 939 | . | 12 463 | 6 347 | . | 9 964 | 37.20 |
| 1 672 | 1 764 | 15 287 | 2 018 | 16 126 | 13 529 | 1 933 | 14 271 | 37 |
| 13 400 | 1 647 | 94 163 | 15 835 | 11 572 | 87 379 | 14 034 | 10 738 | DN |
| 498 276 | 2 187 | 3 607 464 | 1 192 558 | 15 835 | 3 365 057 | 1 148 937 | 14 771 | D |
| 212 419 | 2 213 | 1 431 305 | 490 703 | 14 910 | 1 329 489 | 472 179 | 13 850 | A+EN |
| 202 578 | 2 410 | 1 406 651 | 617 129 | 16 734 | 1 350 548 | 605 572 | 16 067 | B |
| 15 460 | 1 835 | 109 929 | 21 950 | 13 050 | 105 175 | 20 398 | 12 485 | GG |
| 76 057 | 1 779 | 711 886 | 64 217 | 16 656 | 628 352 | 52 228 | 14 701 | VG |
| 506 514 | 2 191 | 3 659 771 | 1 193 999 | 15 828 | 3 413 565 | 1 150 377 | 14 763 | |

2. Ergebnisse der Betriebe nach Wirtschaftszweigen

2.2. Betriebe, Personen, Arbeitsstunden, bezahlte Entgelte und Umsatz

– Veränderung zum Vormonat (in Prozent)

| WZ 2003 | Wirtschaftszweig Hauptgruppe | Betriebe | Tätige Personen | Geleistete Arbeitsstunden | |
|------------|---|----------|--------------------|---------------------------|----------------------|
| | | | | insgesamt | je tätiger Person |
| 10.20 | Braunkohlenbergbau u. -veredlung | - | . | . | . |
| 10 | Kohlenbergbau, Torfgewinnung | - | . | . | . |
| CA | Kohlenbergbau, Torfgewinnung, Gew. v. Erdöl, Erdgas usw. | - | . | . | . |
| 14.11 | Gew. v. Naturwerksteinen u. Natursteinen, a. n. g. | - | 5,5 | -9,9 | -14,6 |
| 14.12 | Gew. v. Kalk- u. Gipsstein sowie Anhydrit, Dolomit u. Kreide | - | - | -20,0 | -20,0 |
| 14.21 | Gew. v. Kies u. Sand | - | 0,5 | - | -0,5 |
| 14.22 | Gew. v. Ton u. Kaolin | - | -2,4 | -6,8 | -4,5 |
| 14.30 | Gew. v. Mineralien f. d. H. v. chemischen Erzeugnissen | - | . | . | . |
| 14 | Gew. v. Steinen u. Erden, sonst. Bergbau | - | . | . | . |
| CB | Erzbergbau, Gew. v. Steinen u. Erden, sonst. Bergbau | - | . | . | . |
| C | Bergbau u. Gewinnung v. Steinen u. Erden | - | 0,8 | -14,5 | -15,1 |
| 15.11 | Schlachten (oh. Schlachten v. Geflügel) | - | . | . | . |
| 15.12 | Schlachten v. Geflügel | - | . | . | . |
| 15.13 | Fleischverarbeitung | -1,3 | -0,3 | -10,7 | -10,4 |
| 15.20 | Fischverarbeitung | - | -2,1 | -17,4 | -15,6 |
| 15.31 | Kartoffelverarbeitung | - | . | . | . |
| 15.32 | H. v. Frucht- u. Gemüsesäften | - | . | . | . |
| 15.33 | Obst- u. Gemüseverarbeitung, a. n. g. | - | 0,6 | -13,2 | -13,8 |
| 15.41 | H. v. rohen Ölen u. Fetten | - | . | . | . |
| 15.43 | H. v. Margarine u. ä. Nahrungsfetten | - | . | . | . |
| 15.51 | Milchverarbeitung | - | -0,1 | -12,4 | -12,3 |
| 15.61 | Mahl- u. Schälmaschinen | - | 2,3 | -19,0 | -20,9 |
| 15.71 | H. v. Futtermitteln für Nutztiere | - | . | . | . |
| 15.72 | H. v. Futtermitteln für sonst. Tiere | - | . | . | . |
| 15.81 | H. v. Backwaren (oh. Dauerbackwaren) | 0,7 | -0,8 | -5,2 | -4,5 |
| 15.82 | H. v. Dauerbackwaren | - | 2,7 | -3,9 | -6,5 |
| 15.84 | H. v. Süßwaren (oh. Dauerbackwaren) | - | -4,1 | -31,9 | -29,0 |
| 15.85 | H. v. Teigwaren | - | . | . | . |
| 15.86 | Verarb. v. Kaffee u. Tee, H. v. Kaffee-Ersatz | - | . | . | . |
| 15.87 | H. v. Würzmitteln u. Soßen | - | . | . | . |
| 15.89 | H. v. sonst. Nahrungsmitteln (oh. Getränke) | - | - | -19,5 | -19,5 |
| 15.91 | H. v. Spirituosen | - | - | -10,3 | -10,3 |
| 15.93 | H. v. Traubenwein | - | . | . | . |
| 15.96 | H. v. Bier | - | -0,5 | -13,1 | -12,6 |
| 15.97 | H. v. Malz | - | . | . | . |
| 15.98 | Gew. natürl. Mineralwässer, H. v. Erfrischungsgetränken | - | -0,7 | -4,1 | -3,5 |
| 15 | Ernährungsgewerbe | - | . | . | . |
| 16.00 | Tabakverarbeitung | - | . | . | . |
| 16 | Tabakverarbeitung | - | . | . | . |
| DA | Ernährungsgewerbe u. Tabakverarbeitung | - | -0,5 | -11,2 | -10,8 |
| 17.11 | Baumwollaufbereitung u. -spinnerei | - | 1,4 | -20,4 | -21,5 |
| 17.13 | Wollaufbereitung u. Kammgarnspinnerei | - | . | . | . |
| 17.15 | Zwirnen, Textur. v. Filamentgarnen, Seidenaufber., -spinnerei | - | . | . | . |

| Bezahlte Entgelte | | Gesamtumsatz | | | Umsatz aus eigenen Erzeugnissen | | | WZ 2003 |
|-------------------|----------------------|--------------|---------------------|----------------------|---------------------------------|---------------------|----------------------|------------|
| insgesamt | je tätiger Person | insgesamt | darunter Ausland | je tätiger Person | zusammen | darunter Ausland | je tätiger Person | |
| . | . | . | . | . | . | . | . | 10.20 |
| . | . | . | . | . | . | . | . | 10 |
| . | . | . | . | . | . | . | . | CA |
| -11,0 | -15,6 | 154,2 | . | 141,0 | 161,2 | . | 147,6 | 14.11 |
| -6,4 | -6,4 | 39,2 | . | 39,2 | 39,5 | . | 39,5 | 14.12 |
| 2,6 | 2,1 | 76,0 | x | 75,2 | 83,1 | x | 82,2 | 14.21 |
| -6,1 | -3,8 | 3,7 | 26,2 | 6,2 | 2,0 | 26,2 | 4,5 | 14.22 |
| . | . | . | . | . | . | . | . | 14.30 |
| . | . | . | . | . | . | . | . | 14 |
| . | . | . | . | . | . | . | . | CB |
| -4,5 | -5,3 | 11,9 | 25,4 | 11,1 | 13,7 | 25,7 | 12,8 | C |
| . | . | . | . | . | . | . | . | 15.11 |
| . | . | . | . | . | . | . | . | 15.12 |
| -3,2 | -2,9 | -3,7 | . | -3,4 | -4,6 | . | -4,3 | 15.13 |
| -7,3 | -5,3 | -12,7 | x | -10,8 | -12,7 | x | -10,8 | 15.20 |
| . | . | . | . | . | . | . | . | 15.31 |
| . | . | . | . | . | . | . | . | 15.32 |
| -5,8 | -6,4 | -25,6 | . | -26,1 | -25,4 | . | -25,9 | 15.33 |
| . | . | . | . | . | . | . | . | 15.41 |
| . | . | . | . | . | . | . | . | 15.43 |
| 3,1 | 3,2 | -12,3 | -21,9 | -12,3 | -11,7 | -26,0 | -11,7 | 15.51 |
| -2,6 | -4,8 | -21,4 | x | -23,2 | -21,1 | x | -22,9 | 15.61 |
| . | . | . | . | . | . | . | . | 15.71 |
| . | . | . | . | . | . | . | . | 15.72 |
| -1,4 | -0,6 | -5,2 | . | -4,4 | -4,5 | . | -3,8 | 15.81 |
| -1,4 | -4,0 | -18,5 | . | -20,7 | -18,9 | . | -21,1 | 15.82 |
| -12,8 | -9,0 | -24,3 | . | -21,0 | -24,5 | . | -21,3 | 15.84 |
| . | . | . | . | . | . | . | . | 15.85 |
| . | . | . | . | . | . | . | . | 15.86 |
| . | . | . | . | . | . | . | . | 15.87 |
| 0,2 | 0,2 | -2,5 | . | -2,5 | -2,4 | . | -2,4 | 15.89 |
| -1,2 | -1,2 | . | . | . | . | . | . | 15.91 |
| . | . | . | . | . | . | . | . | 15.93 |
| -4,2 | -3,8 | 13,8 | . | 14,3 | 13,7 | . | 14,2 | 15.96 |
| . | . | . | . | . | . | . | . | 15.97 |
| -0,1 | 0,6 | 12,1 | x | 12,8 | 12,4 | x | 13,2 | 15.98 |
| . | . | . | . | . | . | . | . | 15 |
| . | . | . | . | . | . | . | . | 16.00 |
| . | . | . | . | . | . | . | . | 16 |
| -1,9 | -1,4 | -11,0 | -18,9 | -10,5 | -10,8 | -19,1 | -10,4 | DA |
| -9,7 | -10,9 | . | . | . | . | . | . | 17.11 |
| . | . | . | . | . | . | . | . | 17.13 |
| . | . | . | . | . | . | . | . | 17.15 |

2. Ergebnisse der Betriebe nach Wirtschaftszweigen

Noch: 2.2. Betriebe, Personen, Arbeitsstunden, bezahlte Entgelte und Umsatz
– Veränderung zum Vormonat (in Prozent)

| WZ 2003 | Wirtschaftszweig Hauptgruppe | Betriebe | Tätige Personen | Geleistete Arbeitsstunden | |
|------------|---|----------|--------------------|---------------------------|----------------------|
| | | | | insgesamt | je tätiger Person |
| 17.16 | H. v. Nähgarn | - | . | . | . |
| 17.21 | Baumwollweberei | - | - | -15,0 | -15,0 |
| 17.23 | Kammgarnweberei | - | . | . | . |
| 17.24 | Seiden- u. Filamentgarnweberei | - | -2,1 | -4,3 | -2,2 |
| 17.25 | Sonst. Weberei | - | . | . | . |
| 17.30 | Textilveredlung | - | -0,9 | -14,6 | -13,9 |
| 17.40 | H. v. konfektionierten Textilwaren (oh. Bekleidung) | - | 1,2 | -18,1 | -19,1 |
| 17.51 | H. v. Teppichen | - | . | . | . |
| 17.52 | H. v. Seilerwaren | - | . | . | . |
| 17.53 | H. v. Vliesstoff u. Erzeugnissen daraus (oh. Bekleidung) | - | -0,7 | -11,5 | -10,9 |
| 17.54 | Textilgewerbe, a. n. g. | - | -1,8 | -22,0 | -20,6 |
| 17.60 | H. v. gewirktem u. gestricktem Stoff | - | 4,9 | 1,3 | -3,4 |
| 17.71 | H. v. Strumpfwaren | - | 1,8 | -18,8 | -20,2 |
| 17 | Textilgewerbe | - | -0,1 | -16,5 | -16,4 |
| 18.21 | H. v. Arbeits- u. Berufsbekleidung | - | . | . | . |
| 18.22 | H. v. Oberbekleidung (oh. Arbeits- u. Berufsbekleidung) | - | -1,1 | -20,3 | -19,4 |
| 18.23 | H. v. Wäsche | - | -3,7 | -22,2 | -19,2 |
| 18.24 | H. v. sonst. Bekleidung u. Bekleidungszubehör | - | . | . | . |
| 18 | Bekleidungsgewerbe | - | -1,8 | -20,0 | -18,6 |
| DB | Textil- u. Bekleidungsgewerbe | - | -0,3 | -17,0 | -16,7 |
| 19.10 | H. v. Leder u. Lederfaserstoff | - | . | . | . |
| 19.20 | Lederverarbeitung (oh. H. v. Lederbekleidung u. Schuhen) | - | . | . | . |
| 19.30 | H. v. Schuhen | - | -0,6 | -11,2 | -10,7 |
| 19 | Ledergewerbe | - | . | . | . |
| DC | Ledergewerbe | - | . | . | . |
| 20.10 | Säge-, Hobel- u. Holzprägnierwerke | - | 1,1 | -7,5 | -8,5 |
| 20.20 | H. v. Furnier-, Sperrholz-, Holzfaser- u. Holzspanplatten | - | . | . | . |
| 20.30 | H. v. Konstruktions-, Fertigt. a. Holz | - | 0,6 | -14,8 | -15,4 |
| 20.40 | H. v. Verpackungsm., Lagerbehältern, Ladungsträgern a. Holz | - | . | . | . |
| 20.51 | H. v. Holzwaren, a. n. g. (oh. H. v. Möbeln) | - | -0,6 | -17,6 | -17,1 |
| 20 | Holzgewerbe (oh. H. v. Möbeln) | - | 0,4 | -12,8 | -13,2 |
| DD | Holzgewerbe (oh. H. v. Möbeln) | - | 0,4 | -12,8 | -13,2 |
| 21.12 | H. v. Papier, Karton u. Pappe | -4,8 | 0,3 | -14,4 | -14,7 |
| 21.21 | H. v. Wellpapier, -pappe u. Verpackungsmitteln a. Papier usw. | -3,8 | -0,1 | -18,0 | -18,0 |
| 21.22 | H. v. Haushalts-, Hygiene-, Toilettenartikeln a. Zellstoff usw. | - | . | . | . |
| 21.23 | H. v. Schreibwaren u. Bürobedarf a. Papier, Karton u. Pappe | - | 1,1 | -16,7 | -17,6 |
| 21.24 | H. v. Tapeten | - | . | . | . |
| 21.25 | H. v. sonst. Waren a. Papier, Karton u. Pappe | - | -0,6 | -14,3 | -13,8 |
| 21 | Papiergewerbe | -3,0 | 0,3 | -16,3 | -16,5 |
| 22.11 | Verlegen v. Büchern | - | -0,5 | -16,9 | -16,5 |
| 22.12 | Verlegen v. Zeitungen | 6,7 | 1,8 | -12,7 | -14,3 |
| 22.13 | Verlegen v. Zeitschriften | - | . | . | . |
| 22.15 | Sonst. Verlagsgewerbe | - | . | . | . |

| Bezahlte Entgelte | | Gesamtumsatz | | | Umsatz aus eigenen Erzeugnissen | | | WZ 2003 |
|-------------------|----------------------|--------------|---------------------|----------------------|---------------------------------|---------------------|----------------------|------------|
| insgesamt | je tätiger Person | insgesamt | darunter Ausland | je tätiger Person | zusammen | darunter Ausland | je tätiger Person | |
| . | . | . | . | . | . | . | . | 17.16 |
| -1,2 | -1,2 | -23,1 | -30,9 | -23,1 | -24,2 | -31,8 | -24,2 | 17.21 |
| . | . | . | . | . | . | . | . | 17.23 |
| -7,0 | -5,0 | -33,3 | . | -31,9 | -33,4 | . | -31,9 | 17.24 |
| . | . | . | . | . | . | . | . | 17.25 |
| -1,4 | -0,5 | -12,2 | -12,2 | -11,4 | -11,5 | -9,2 | -10,7 | 17.30 |
| -6,2 | -7,3 | -16,7 | -41,6 | -17,7 | -17,1 | -42,8 | -18,1 | 17.40 |
| . | . | . | . | . | . | . | . | 17.51 |
| . | . | . | . | . | . | . | . | 17.52 |
| -15,1 | -14,5 | -0,1 | . | 0,6 | -0,1 | . | 0,6 | 17.53 |
| -9,2 | -7,6 | -21,5 | -20,3 | -20,1 | -21,2 | -20,3 | -19,7 | 17.54 |
| -2,9 | -7,5 | -13,5 | . | -17,5 | -13,5 | . | -17,5 | 17.60 |
| -8,3 | -9,9 | -14,0 | . | -15,6 | -14,0 | . | -15,6 | 17.71 |
| -5,9 | -5,8 | -16,1 | -17,5 | -16,0 | -16,1 | -17,4 | -16,0 | 17 |
| . | . | . | . | . | . | . | . | 18.21 |
| -11,6 | -10,7 | . | . | . | . | . | . | 18.22 |
| -8,5 | -4,9 | -16,7 | -35,0 | -13,5 | -18,6 | -47,4 | -15,5 | 18.23 |
| . | . | . | . | . | . | . | . | 18.24 |
| -7,7 | -6,0 | -35,0 | -54,4 | -33,8 | -35,4 | -56,2 | -34,2 | 18 |
| -6,1 | -5,8 | -19,2 | -21,2 | -18,9 | -19,2 | -21,2 | -18,9 | DB |
| . | . | . | . | . | . | . | . | 19.10 |
| . | . | . | . | . | . | . | . | 19.20 |
| -10,2 | -9,6 | . | . | . | . | . | . | 19.30 |
| . | . | . | . | . | . | . | . | 19 |
| . | . | . | . | . | . | . | . | DC |
| 1,4 | 0,3 | 0,1 | . | -1,0 | 0,5 | . | -0,6 | 20.10 |
| . | . | . | . | . | . | . | . | 20.20 |
| -2,9 | -3,5 | -20,5 | . | -21,0 | -20,5 | . | -21,0 | 20.30 |
| . | . | . | . | . | . | . | . | 20.40 |
| -5,9 | -5,3 | -13,2 | -14,1 | -12,7 | -12,8 | -14,7 | -12,3 | 20.51 |
| -1,8 | -2,2 | -11,4 | . | -11,8 | -10,6 | . | -11,0 | 20 |
| -1,8 | -2,2 | -11,4 | . | -11,8 | -10,6 | . | -11,0 | DD |
| 15,5 | 15,2 | -16,2 | -14,4 | -16,5 | -16,2 | -14,4 | -16,5 | 21.12 |
| -7,8 | -7,7 | -12,4 | -11,0 | -12,3 | -12,3 | -10,9 | -12,2 | 21.21 |
| . | . | . | . | . | . | . | . | 21.22 |
| -8,6 | -9,6 | -21,7 | . | -22,6 | -21,6 | . | -22,5 | 21.23 |
| . | . | . | . | . | . | . | . | 21.24 |
| -16,9 | -16,4 | -13,4 | -17,4 | -12,9 | -13,5 | -17,4 | -13,0 | 21.25 |
| 5,5 | 5,2 | -15,8 | -14,4 | -16,0 | -15,8 | -14,4 | -16,0 | 21 |
| 1,2 | 1,7 | 91,9 | . | 92,9 | 97,7 | . | 98,7 | 22.11 |
| 4,0 | 2,2 | -5,9 | . | -7,5 | -6,2 | . | -7,8 | 22.12 |
| . | . | . | . | . | . | . | . | 22.13 |
| . | . | . | . | . | . | . | . | 22.15 |

2. Ergebnisse der Betriebe nach Wirtschaftszweigen

Noch: 2.2. Betriebe, Personen, Arbeitsstunden, bezahlte Entgelte und Umsatz
– Veränderung zum Vormonat (in Prozent)

| WZ 2003 | Wirtschaftszweig Hauptgruppe | Betriebe | Tätige Personen | Geleistete Arbeitsstunden | |
|------------|---|----------|--------------------|---------------------------|----------------------|
| | | | | insgesamt | je tätiger Person |
| 22.21 | Drucken v. Zeitungen | - | . | . | . |
| 22.22 | Drucken anderer Druckerzeugnisse | - | 0,4 | -15,2 | -15,6 |
| 22.23 | Druckweiterverarbeitung | - | . | . | . |
| 22.24 | Druck- u. Mediovorstufe | - | 2,4 | - | -2,3 |
| 22.25 | Erbringung v. sonst. druckbezogenen Dienstleistungen | - | -1,4 | -14,8 | -13,6 |
| 22.31 | Vervielfältigung v. bespielten Tonträgern | - | . | . | . |
| 22 | Verlagsgew., Druckgew., Vervielf. bespielter Tonträger usw. | 1,2 | 0,7 | -14,7 | -15,2 |
| DE | Papier-, Verlags- u. Druckgewerbe | -0,7 | 0,5 | -15,4 | -15,8 |
| 23.20 | Mineralölverarbeitung | - | . | . | . |
| 23 | Kokerei, Mineralölverarb., H. u. Verarb. v. Spalt-, Brutstoffen | - | . | . | . |
| DF | Kokerei, Mineralölverarb., H. u. Verarb. v. Spalt-, Brutstoffen | - | . | . | . |
| 24.11 | H. v. Industriegasen | - | . | . | . |
| 24.12 | H. v. Farbstoffen u. Pigmenten | - | . | . | . |
| 24.13 | H. v. sonst. anorganischen Grundstoffen u. Chemikalien | - | . | . | . |
| 24.14 | H. v. sonst. organischen Grundstoffen u. Chemikalien | - | . | . | . |
| 24.15 | H. v. Düngemitteln u. Stickstoffverbindungen | - | . | . | . |
| 24.16 | H. v. Kunststoffen in Primärformen | - | -4,9 | -20,1 | -15,9 |
| 24.20 | H. v. Schädlingsbekämpfungs-, Pflanzenschutzmitteln usw. | - | . | . | . |
| 24.30 | H. v. Anstrichmitteln, Druckfarben u. Kitten | - | -0,4 | -19,8 | -19,5 |
| 24.41 | H. v. pharmazeutischen Grundstoffen | - | . | . | . |
| 24.42 | H. v. pharmaz. Spezialitäten u. sonst. pharmaz. Erzeugnissen | - | . | . | . |
| 24.51 | H. v. Seifen, Wasch-, Reinigungs- u. Poliermitteln | - | -0,7 | -21,4 | -20,9 |
| 24.52 | H. v. Duftstoffen u. Körperpflegemitteln | - | -1,2 | -13,9 | -12,9 |
| 24.61 | H. v. pyrotechnischen Erzeugnissen | - | . | . | . |
| 24.62 | H. v. Klebstoffen u. Gelatine | - | . | . | . |
| 24.63 | H. v. etherischen Ölen | - | . | . | . |
| 24.65 | H. v. unbespielten Ton-, Bild- u. Datenträgern | - | . | . | . |
| 24.66 | H. v. sonst. chemischen Erzeugnissen, a. n. g. | - | 0,7 | -5,4 | -6,1 |
| 24.70 | H. v. Chemiefasern | - | . | . | . |
| 24 | H. v. chemischen Erzeugnissen | - | -0,9 | -14,8 | -14,0 |
| DG | H. v. chemischen Erzeugnissen | - | -0,9 | -14,8 | -14,0 |
| 25.11 | H. v. Bereifungen | - | . | . | . |
| 25.12 | Runderneuerung v. Bereifungen | - | . | . | . |
| 25.13 | H. v. sonst. Gummiwaren | - | 0,4 | -16,7 | -17,0 |
| 25.21 | H. v. Platten, Folien, Schläuchen u. Profilen a. Kunststoffen | - | -0,4 | -17,4 | -17,1 |
| 25.22 | H. v. Verpackungsmitteln a. Kunststoffen | - | -0,8 | -13,8 | -13,1 |
| 25.23 | H. v. Baubedarfsartikeln a. Kunststoffen | - | 2,0 | -13,7 | -15,3 |
| 25.24 | H. v. sonst. Kunststoffwaren | - | 0,8 | -18,1 | -18,8 |
| 25 | H. v. Gummi- u. Kunststoffwaren | - | 0,7 | -16,5 | -17,0 |
| DH | H. v. Gummi- u. Kunststoffwaren | - | 0,7 | -16,5 | -17,0 |
| 26.11 | H. v. Flachglas | - | . | . | . |
| 26.12 | Veredlung u. Bearbeitung v. Flachglas | - | -0,2 | -15,8 | -15,7 |
| 26.13 | H. v. Hohlglas | - | -1,8 | -8,4 | -6,8 |

| Bezahlte Entgelte | | Gesamtumsatz | | | Umsatz aus eigenen Erzeugnissen | | | WZ 2003 |
|-------------------|----------------------|--------------|---------------------|----------------------|---------------------------------|---------------------|----------------------|------------|
| insgesamt | je tätiger Person | insgesamt | darunter Ausland | je tätiger Person | zusammen | darunter Ausland | je tätiger Person | |
| . | . | . | . | . | . | . | . | 22.21 |
| 2,3 | 1,8 | -10,8 | 23,0 | -11,1 | -10,8 | 23,0 | -11,1 | 22.22 |
| . | . | . | . | . | . | . | . | 22.23 |
| -4,2 | -6,4 | 10,6 | x | 8,0 | 3,0 | x | 0,6 | 22.24 |
| 29,8 | 31,7 | -15,9 | x | -14,7 | -18,6 | x | -17,4 | 22.25 |
| . | . | . | . | . | . | . | . | 22.31 |
| 3,4 | 2,7 | -6,4 | 21,0 | -7,0 | -6,6 | 21,4 | -7,3 | 22 |
| 4,2 | 3,7 | -11,6 | -8,2 | -12,0 | -11,7 | -8,1 | -12,1 | DE |
| . | . | . | . | . | . | . | . | 23.20 |
| . | . | . | . | . | . | . | . | 23 |
| . | . | . | . | . | . | . | . | DF |
| . | . | . | . | . | . | . | . | 24.11 |
| . | . | . | . | . | . | . | . | 24.12 |
| . | . | . | . | . | . | . | . | 24.13 |
| . | . | . | . | . | . | . | . | 24.14 |
| . | . | . | . | . | . | . | . | 24.15 |
| 37,9 | 45,1 | -19,9 | . | -15,7 | -20,8 | . | -16,7 | 24.16 |
| . | . | . | . | . | . | . | . | 24.20 |
| -9,5 | -9,0 | -10,2 | 10,5 | -9,8 | -7,7 | 7,2 | -7,3 | 24.30 |
| . | . | . | . | . | . | . | . | 24.41 |
| . | . | . | . | . | . | . | . | 24.42 |
| -4,4 | -3,7 | -8,4 | . | -7,8 | -8,4 | . | -7,8 | 24.51 |
| -12,7 | -11,6 | -21,1 | . | -20,2 | -21,0 | . | -20,0 | 24.52 |
| . | . | . | . | . | . | . | . | 24.61 |
| . | . | . | . | . | . | . | . | 24.62 |
| . | . | . | . | . | . | . | . | 24.63 |
| . | . | . | . | . | . | . | . | 24.65 |
| 5,3 | 4,6 | -9,3 | . | -9,9 | -8,6 | . | -9,2 | 24.66 |
| . | . | . | . | . | . | . | . | 24.70 |
| -2,3 | -1,4 | -13,8 | -14,8 | -13,0 | -14,0 | -14,3 | -13,2 | 24 |
| -2,3 | -1,4 | -13,8 | -14,8 | -13,0 | -14,0 | -14,3 | -13,2 | DG |
| . | . | . | . | . | . | . | . | 25.11 |
| . | . | . | . | . | . | . | . | 25.12 |
| -4,0 | -4,4 | -26,9 | -10,8 | -27,2 | -29,0 | -15,5 | -29,3 | 25.13 |
| -10,7 | -10,3 | -11,7 | -24,7 | -11,4 | -11,3 | -24,1 | -11,0 | 25.21 |
| -2,7 | -1,9 | 1,1 | . | 1,9 | 1,3 | . | 2,1 | 25.22 |
| -6,4 | -8,2 | -18,4 | -22,4 | -20,0 | -19,2 | -24,0 | -20,8 | 25.23 |
| -3,5 | -4,2 | -19,5 | -13,1 | -20,1 | -20,0 | -14,7 | -20,6 | 25.24 |
| -3,8 | -4,5 | -16,2 | -21,9 | -16,8 | -16,6 | -22,3 | -17,1 | 25 |
| -3,8 | -4,5 | -16,2 | -21,9 | -16,8 | -16,6 | -22,3 | -17,1 | DH |
| . | . | . | . | . | . | . | . | 26.11 |
| -5,9 | -5,7 | -14,8 | -6,3 | -14,6 | -15,2 | -6,4 | -15,0 | 26.12 |
| -1,6 | 0,1 | 4,1 | 16,9 | 6,0 | 4,6 | 16,9 | 6,5 | 26.13 |

2. Ergebnisse der Betriebe nach Wirtschaftszweigen

Noch: 2.2. Betriebe, Personen, Arbeitsstunden, bezahlte Entgelte und Umsatz
– Veränderung zum Vormonat (in Prozent)

| WZ 2003 | Wirtschaftszweig Hauptgruppe | Betriebe | Tätige Personen | Geleistete Arbeitsstunden | |
|------------|--|----------|--------------------|---------------------------|----------------------|
| | | | | insgesamt | je tätiger Person |
| 26.14 | H. v. Glasfasern u. Waren daraus | - | - | -18,0 | -18,0 |
| 26.15 | H., Veredl., Bearb. v. sonst. Glas einschl. techn. Glaswaren | - | . | . | . |
| 26.21 | H. v. keramischen Haushaltswaren u. Ziergegenständen | - | . | . | . |
| 26.22 | H. v. Sanitärkeramik | - | . | . | . |
| 26.25 | H. v. keramischen Erzeugnissen, a. n. g. | - | . | . | . |
| 26.26 | H. v. feuerfesten keramischen Werkstoffen u. Waren | - | -0,2 | -18,5 | -18,3 |
| 26.30 | H. v. keramischen Wand- u. Bodenfliesen u. -platten | - | . | . | . |
| 26.40 | H. v. Ziegeln u. sonst. Baukeramik | - | 2,9 | - | -2,8 |
| 26.61 | H. v. Erzeugn. a. Beton, Zement u. Kalksandstein f. d. Bau | 2,0 | 11,0 | - | -9,9 |
| 26.62 | H. v. Gipserzeugnissen f. d. Bau | - | . | . | . |
| 26.63 | H. v. Frischbeton (Transportbeton) | 6,7 | 0,9 | 1,6 | 0,7 |
| 26.64 | H. v. Mörtel u. anderem Beton (Trockenbeton) | - | 5,3 | -11,3 | -15,8 |
| 26.65 | H. v. Faserzementwaren | - | . | . | . |
| 26.66 | H. v. Erzeugnissen a. Beton, Zement u. Gips, a. n. g. | - | . | . | . |
| 26.70 | Be- u. Verarbeitung v. Natur- u. Naturwerksteinen, a. n. g. | - | . | . | . |
| 26.81 | H. v. Mühl-, Mahl-, Schleif-, Wetz-, Poliersteinen, Schleifstoffen | - | . | . | . |
| 26.82 | H. v. sonst. Erzeugn. a. nicht metallischen Mineralien, a. n. g. | - | . | . | . |
| 26 | Glasgewerbe, H. v. Keramik, Verarb. v. Steinen u. Erden | 2,3 | 2,5 | -10,7 | -12,8 |
| DI | Glasgewerbe, H. v. Keramik, Verarb. v. Steinen u. Erden | 2,3 | 2,5 | -10,7 | -12,8 |
| 27.10 | Erzeugung v. Roheisen, Stahl u. Ferrolegerungen | - | -1,1 | -19,0 | -18,1 |
| 27.21 | H. v. Rohren, Rohrform-, Rohrverschlussstücken a. Gusseisen | - | . | . | . |
| 27.22 | H. v. Stahlrohren, Rohrformstücken usw. a. Stahl | - | . | . | . |
| 27.31 | H. v. Blankstahl | - | . | . | . |
| 27.32 | H. v. Kaltband mit einer Breite v. weniger als 600 mm | - | . | . | . |
| 27.33 | H. v. Kaltprofilen | - | . | . | . |
| 27.41 | Erzeugung u. erste Bearbeitung v. Edelmetallen | - | . | . | . |
| 27.42 | Erzeugung u. erste Bearbeitung v. Aluminium | - | 4,1 | -17,1 | -20,3 |
| 27.43 | Erzeugung u. erste Bearbeitung v. Blei, Zinn u. Zinn | - | - | -14,0 | -14,0 |
| 27.44 | Erzeugung u. erste Bearbeitung v. Kupfer | - | . | . | . |
| 27.45 | Erzeugung u. erste Bearbeitung v. sonst. NE-Metallen | - | . | . | . |
| 27.51 | Eisengießereien | - | 3,6 | -17,1 | -20,0 |
| 27.52 | Stahlgießereien | - | . | . | . |
| 27.53 | Leichtmetallgießereien | 8,3 | -0,4 | -12,4 | -12,0 |
| 27.54 | Buntmetallgießereien | - | . | . | . |
| 27 | Metallerzeugung u. -bearbeitung | 1,6 | 1,1 | -17,5 | -18,4 |
| 28.11 | H. v. Metallkonstruktionen | 1,5 | 0,7 | -13,3 | -13,8 |
| 28.12 | H. v. Ausbauelementen a. Metall | - | -0,6 | -18,6 | -18,1 |
| 28.21 | H. v. Metallbehältern m. Fassungsvermögen v. mehr a. 300 l | - | -5,5 | -17,3 | -12,5 |
| 28.22 | H. v. Heizkörpern u. -kesseln f. Zentralheizungen | - | -0,7 | -12,7 | -12,0 |
| 28.30 | H. v. Dampfkesseln (oh. Zentralheizungskessel) | - | 0,3 | -8,7 | -9,0 |
| 28.40 | H. v. Schmiede-, Press-, Zieh- u. Stanzteilen usw. | - | -0,5 | -15,4 | -15,0 |
| 28.51 | Oberflächenveredlung u. Wärmebehandlung | - | 0,2 | -15,5 | -15,6 |
| 28.52 | Mechanik, a. n. g. | -1,1 | -1,1 | -17,4 | -16,5 |
| 28.62 | H. v. Werkzeugen | - | -0,7 | -18,4 | -17,9 |
| 28.63 | H. v. Schlössern u. Beschlägen a. unedl. Metallen | - | -0,4 | -20,0 | -19,7 |
| 28.71 | H. v. Metallbehältern m. Fassungsverm. v. 300 l oder weniger | - | . | . | . |
| 28.72 | H. v. Verpackungen u. Verschlüssen a. Eisen, Stahl, NE-Metall | - | . | . | . |
| 28.73 | H. v. Drahtwaren | - | 7,3 | -9,4 | -15,5 |

| Bezahlte Entgelte | | Gesamtumsatz | | | Umsatz aus eigenen Erzeugnissen | | | WZ 2003 |
|-------------------|----------------------|--------------|---------------------|----------------------|---------------------------------|---------------------|----------------------|------------|
| insgesamt | je tätiger Person | insgesamt | darunter Ausland | je tätiger Person | zusammen | darunter Ausland | je tätiger Person | |
| -7,1 | -7,1 | -18,8 | . | -18,8 | -15,7 | . | -15,7 | 26.14 |
| . | . | . | . | . | . | . | . | 26.15 |
| . | . | . | . | . | . | . | . | 26.21 |
| . | . | . | . | . | . | . | . | 26.22 |
| . | . | . | . | . | . | . | . | 26.25 |
| -4,1 | -3,9 | 7,5 | 43,7 | 7,7 | 30,8 | 126,5 | 31,1 | 26.26 |
| . | . | . | . | . | . | . | . | 26.30 |
| 4,7 | 1,8 | 74,1 | 85,1 | 69,2 | 70,9 | 86,6 | 66,1 | 26.40 |
| 9,5 | -1,4 | 51,4 | -51,1 | 36,4 | 51,5 | -51,1 | 36,5 | 26.61 |
| . | . | . | . | . | . | . | . | 26.62 |
| 1,5 | 0,6 | 67,2 | . | 65,6 | 69,7 | . | 68,1 | 26.63 |
| 1,3 | -3,9 | 59,4 | 75,3 | 51,3 | 55,6 | 75,3 | 47,8 | 26.64 |
| . | . | . | . | . | . | . | . | 26.65 |
| . | . | . | . | . | . | . | . | 26.66 |
| . | . | . | . | . | . | . | . | 26.70 |
| . | . | . | . | . | . | . | . | 26.81 |
| . | . | . | . | . | . | . | . | 26.82 |
| -1,1 | -3,5 | 13,6 | 4,6 | 10,9 | 15,9 | 9,0 | 13,1 | 26 |
| -1,1 | -3,5 | 13,6 | 4,6 | 10,9 | 15,9 | 9,0 | 13,1 | DI |
| 4,8 | 6,0 | -14,9 | -3,6 | -13,9 | -14,8 | -3,6 | -13,8 | 27.10 |
| . | . | . | . | . | . | . | . | 27.21 |
| . | . | . | . | . | . | . | . | 27.22 |
| . | . | . | . | . | . | . | . | 27.31 |
| . | . | . | . | . | . | . | . | 27.32 |
| . | . | . | . | . | . | . | . | 27.33 |
| . | . | . | . | . | . | . | . | 27.41 |
| 13,1 | 8,7 | . | . | . | . | . | . | 27.42 |
| -1,8 | -1,8 | 6,9 | . | 6,9 | 8,7 | . | 8,7 | 27.43 |
| . | . | . | . | . | . | . | . | 27.44 |
| . | . | . | . | . | . | . | . | 27.45 |
| -6,7 | -10,0 | -18,0 | -18,1 | -20,9 | -17,4 | -18,3 | -20,3 | 27.51 |
| . | . | . | . | . | . | . | . | 27.52 |
| -5,4 | -5,0 | -12,5 | -11,0 | -12,2 | -12,0 | -10,7 | -11,6 | 27.53 |
| . | . | . | . | . | . | . | . | 27.54 |
| -3,1 | -4,1 | -13,4 | -11,8 | -14,3 | -13,1 | -11,8 | -14,0 | 27 |
| -3,5 | -4,1 | -18,6 | . | -19,1 | -20,2 | . | -20,7 | 28.11 |
| -6,8 | -6,3 | 41,8 | . | 42,7 | 41,9 | . | 42,8 | 28.12 |
| -8,3 | -3,0 | . | . | . | . | . | . | 28.21 |
| -2,7 | -2,0 | . | . | . | . | . | . | 28.22 |
| -5,0 | -5,4 | -10,3 | . | -10,7 | -11,6 | . | -11,9 | 28.30 |
| -5,9 | -5,4 | -9,8 | -8,1 | -9,3 | -10,2 | -9,1 | -9,7 | 28.40 |
| -4,2 | -4,4 | -12,2 | -14,2 | -12,3 | -12,3 | -14,2 | -12,5 | 28.51 |
| -8,3 | -7,2 | -12,6 | 6,8 | -11,7 | -14,3 | -4,7 | -13,4 | 28.52 |
| -7,5 | -6,8 | -14,4 | . | -13,8 | -14,5 | . | -13,9 | 28.62 |
| -2,0 | -1,6 | -21,6 | . | -21,3 | -22,0 | . | -21,7 | 28.63 |
| . | . | . | . | . | . | . | . | 28.71 |
| . | . | . | . | . | . | . | . | 28.72 |
| - | -6,8 | -0,3 | . | -7,1 | 0,7 | . | -6,1 | 28.73 |

2. Ergebnisse der Betriebe nach Wirtschaftszweigen

Noch: 2.2. Betriebe, Personen, Arbeitsstunden, bezahlte Entgelte und Umsatz
– Veränderung zum Vormonat (in Prozent)

| WZ 2003 | Wirtschaftszweig Hauptgruppe | Betriebe | Tätige Personen | Geleistete Arbeitsstunden | |
|------------|---|----------|--------------------|---------------------------|----------------------|
| | | | | insgesamt | je tätiger Person |
| 28.74 | H. v. Schrauben, Nieten, Ketten u. Federn | - | 0,1 | -20,5 | -20,5 |
| 28.75 | H. v. sonst. Metallwaren, a. n. g. | - | 1,0 | -12,2 | -13,0 |
| 28 | H. v. Metallerzeugnissen | 0,2 | -0,1 | -15,6 | -15,5 |
| DJ | Metallerzeugung u. -bearbeitung, H. v. Metallerzeugnissen | 0,4 | 0,2 | -16,0 | -16,2 |
| 29.11 | H. v. Verbrennungsmotoren, Turbinen (oh. f. Luft-, Straßenfzg.) | - | . | . | . |
| 29.12 | H. v. Pumpen u. Kompressoren | - | 0,6 | -18,0 | -18,5 |
| 29.13 | H. v. Armaturen | - | . | . | . |
| 29.14 | H. v. Lagern, Getrieben, Zahnrädern u. Antriebselementen | - | -2,8 | -17,6 | -15,2 |
| 29.21 | H. v. Öfen u. Brennern | - | -0,2 | -15,3 | -15,1 |
| 29.22 | H. v. Hebezeugen u. Fördermitteln | - | . | -14,8 | -14,8 |
| 29.23 | H. v. kälte- u. lufttechn. Erzeugnissen, nicht f. d. Haushalt | - | -0,4 | -12,2 | -11,8 |
| 29.24 | H. v. sonst. nicht wirtschaftszweigspez. Maschinen, a. n. g. | -2,6 | 0,1 | -14,3 | -14,3 |
| 29.31 | H. v. land- u. forstwirtschaftlichen Zugmaschinen | - | . | . | . |
| 29.32 | H. v. sonst. land- u. forstwirtschaftlichen Maschinen | - | . | . | . |
| 29.41 | H. v. handgeführten kraftbetriebenen Werkzeugen | - | 0,6 | -15,0 | -15,6 |
| 29.42 | H. v. Werkzeugmaschinen f. d. Metallbearbeitung | - | -0,3 | -16,6 | -16,3 |
| 29.43 | H. v. Werkzeugmaschinen, a. n. g. | - | 0,7 | -16,9 | -17,4 |
| 29.51 | H. v. Masch. f. d. Metallerzeugung, v. Walzwerkseinricht. usw. | - | 2,9 | -10,0 | -12,6 |
| 29.52 | H. v. Bergwerks-, Bau- u. Baustoffmaschinen | - | -0,6 | -10,9 | -10,4 |
| 29.53 | H. v. Masch. f. d. Ernährungsgewerbe u. d. Tabakverarbeitung | 7,7 | 4,1 | -15,4 | -18,7 |
| 29.54 | H. v. Masch. f. d. Textil-, Bekleidungs- u. Ledergewerbe | -6,2 | -0,2 | -15,5 | -15,3 |
| 29.55 | H. v. Masch. f. d. Papiergewerbe | - | 2,4 | -5,8 | -7,9 |
| 29.56 | H. v. Masch. f. bestimmte Wirtschaftszweige, a. n. g. | -0,9 | -0,1 | -16,3 | -16,2 |
| 29.71 | H. v. elektrischen Haushaltsgeräten | - | 1,1 | -17,8 | -18,7 |
| 29.72 | H. v. nichtelektr. Heiz-, Koch-, Heißwasser-, Heißluftger. a. n. g. | - | 4,3 | -13,2 | -16,8 |
| 29 | Maschinenbau | -0,5 | -0,1 | -15,7 | -15,6 |
| DK | Maschinenbau | -0,5 | -0,1 | -15,7 | -15,6 |
| 30.02 | H. v. Datenverarbeitungsgeräten u. -einrichtungen | - | 1,4 | -15,0 | -16,2 |
| 30 | H. v. Büromaschinen, DV-Geräten u. -Einrichtungen | - | 1,4 | -15,0 | -16,2 |
| 31.10 | H. v. Elektromotoren, Generatoren u. Transformatoren | 3,8 | 0,8 | -16,5 | -17,2 |
| 31.20 | H. v. Elektrizitätsverteilungs- u. -schalteinrichtungen | - | 1,4 | -16,2 | -17,4 |
| 31.30 | H. v. isolierten Elektrokabeln, -leitungen u. -drähten | 7,1 | . | . | . |
| 31.40 | H. v. Akkumulatoren u. Batterien | - | . | . | . |
| 31.50 | H. v. elektrischen Lampen u. Leuchten | 7,1 | 2,0 | -17,4 | -19,0 |
| 31.61 | H. v. elektr. Ausrüstungen f. Motoren u. Fahrzeuge, a. n. g. | - | 2,2 | -24,4 | -26,0 |
| 31.62 | H. v. sonst. elektrischen Ausrüstungen, a. n. g. | 3,8 | 0,5 | -15,2 | -15,6 |
| 31 | H. v. Geräten der Elektrizitätserzeugung, -verteilung u. Ä. | 2,7 | 1,5 | -16,6 | -17,8 |
| 32.10 | H. v. elektronischen Bauelementen | - | 0,3 | -6,5 | -6,7 |
| 32.20 | H. v. Geräten u. Einrichtungen d. Telekommunikationstechnik | - | 0,4 | -13,4 | -13,8 |
| 32.30 | H. v. Rundfunkgeräten sowie phono- u. videotechn. Geräten | - | 1,4 | -12,8 | -14,0 |
| 32 | Rundfunk- u. Nachrichtentechnik | - | 0,3 | -7,9 | -8,2 |
| 33.10 | H. v. medizinischen Geräten u. orthopädischen Erzeugnissen | - | 0,0 | -16,3 | -16,3 |
| 33.20 | H. v. Mess-, Kontroll-, Navigations- u. ä. Instrumenten usw. | - | 0,3 | -17,4 | -17,6 |
| 33.30 | H. v. industriellen Prozesssteuerungseinrichtungen | - | 1,7 | -14,5 | -16,0 |

| Bezahlte Entgelte | | Gesamtumsatz | | | Umsatz aus eigenen Erzeugnissen | | | WZ 2003 |
|-------------------|----------------------|--------------|---------------------|----------------------|---------------------------------|---------------------|----------------------|------------|
| insgesamt | je tätiger Person | insgesamt | darunter Ausland | je tätiger Person | zusammen | darunter Ausland | je tätiger Person | |
| -7,0 | -7,1 | -15,2 | -9,6 | -15,2 | -15,4 | -9,8 | -15,4 | 28.74 |
| 1,2 | 0,2 | -4,9 | - | -5,9 | -5,0 | - | -5,9 | 28.75 |
| -4,6 | -4,6 | -12,6 | -6,7 | -12,5 | -13,2 | -8,2 | -13,1 | 28 |
| -4,2 | -4,4 | -13,0 | -9,7 | -13,1 | -13,1 | -10,4 | -13,3 | DJ |
| . | . | . | . | . | . | . | . | 29.11 |
| 0,8 | 0,2 | -13,8 | -11,7 | -14,3 | -14,4 | -12,7 | -14,9 | 29.12 |
| . | . | . | . | . | . | . | . | 29.13 |
| -11,2 | -8,6 | -12,7 | -21,7 | -10,1 | -12,8 | -21,8 | -10,3 | 29.14 |
| -9,7 | -9,5 | -23,1 | 29,0 | -22,9 | -28,0 | 32,9 | -27,8 | 29.21 |
| 2,2 | 2,2 | -3,8 | 56,7 | -3,8 | -3,4 | 56,3 | -3,4 | 29.22 |
| -8,4 | -8,1 | -30,1 | -36,4 | -29,8 | -30,8 | -37,9 | -30,5 | 29.23 |
| 0,1 | 0,0 | -32,2 | -51,9 | -32,3 | -32,8 | -52,6 | -32,8 | 29.24 |
| . | . | . | . | . | . | . | . | 29.31 |
| . | . | . | . | . | . | . | . | 29.32 |
| 7,3 | 6,6 | . | . | . | . | . | . | 29.41 |
| -1,3 | -1,0 | -0,2 | -57,1 | 0,1 | 0,0 | -57,0 | 0,3 | 29.42 |
| -3,8 | -4,4 | . | . | . | . | . | . | 29.43 |
| -15,5 | -17,9 | . | . | . | . | . | . | 29.51 |
| -3,2 | -2,6 | 1,2 | . | 1,7 | 3,2 | . | 3,8 | 29.52 |
| 0,3 | -3,7 | -22,1 | . | -25,2 | -22,1 | . | -25,2 | 29.53 |
| 2,8 | 3,0 | -14,5 | -27,5 | -14,3 | -14,0 | -26,8 | -13,9 | 29.54 |
| -4,4 | -6,6 | . | . | . | . | . | . | 29.55 |
| 0,6 | 0,7 | -48,5 | -51,5 | -48,5 | -50,3 | -53,3 | -50,3 | 29.56 |
| -10,3 | -11,3 | -16,6 | . | -17,5 | -15,9 | . | -16,8 | 29.71 |
| -2,1 | -6,2 | -4,5 | . | -8,4 | -1,2 | . | -5,3 | 29.72 |
| -1,5 | -1,4 | -27,9 | -38,7 | -27,8 | -28,8 | -39,8 | -28,7 | 29 |
| -1,5 | -1,4 | -27,9 | -38,7 | -27,8 | -28,8 | -39,8 | -28,7 | DK |
| -3,0 | -4,3 | -31,2 | . | -32,2 | -38,2 | . | -39,0 | 30.02 |
| -3,0 | -4,3 | -31,2 | . | -32,2 | -38,2 | . | -39,0 | 30 |
| -5,9 | -6,7 | -5,6 | -10,0 | -6,4 | -5,8 | -10,5 | -6,6 | 31.10 |
| 9,0 | 7,4 | -20,2 | -19,7 | -21,4 | -20,0 | -20,5 | -21,2 | 31.20 |
| . | . | . | . | . | . | . | . | 31.30 |
| . | . | . | . | . | . | . | . | 31.40 |
| -6,3 | -8,2 | -6,1 | . | -8,0 | -13,5 | . | -15,3 | 31.50 |
| -6,7 | -8,7 | . | . | . | . | . | . | 31.61 |
| -0,4 | -0,9 | . | . | . | . | . | . | 31.62 |
| 1,2 | -0,2 | -15,7 | -11,9 | -16,9 | -16,7 | -14,8 | -17,9 | 31 |
| 20,1 | 19,8 | -15,9 | -17,9 | -16,2 | -15,8 | -17,9 | -16,0 | 32.10 |
| -1,0 | -1,4 | -33,2 | -47,0 | -33,5 | -33,4 | -49,3 | -33,7 | 32.20 |
| -18,1 | -19,2 | 6,1 | . | 4,6 | 4,1 | . | 2,6 | 32.30 |
| 15,0 | 14,6 | -18,2 | . | -18,4 | -18,3 | . | -18,6 | 32 |
| -4,7 | -4,6 | -15,6 | -31,5 | -15,6 | -14,0 | -18,7 | -13,9 | 33.10 |
| -1,9 | -2,2 | -26,4 | -35,2 | -26,6 | -25,7 | -35,2 | -25,9 | 33.20 |
| 25,7 | 23,6 | 2,6 | x | 0,9 | 2,6 | x | 0,8 | 33.30 |

2. Ergebnisse der Betriebe nach Wirtschaftszweigen

Noch: 2.2. Betriebe, Personen, Arbeitsstunden, bezahlte Entgelte und Umsatz
– Veränderung zum Vormonat (in Prozent)

| WZ 2003 | Wirtschaftszweig Hauptgruppe | Betriebe | Tätige Personen | Geleistete Arbeitsstunden | |
|------------------|--|------------|--------------------|---------------------------|----------------------|
| | | | | insgesamt | je tätiger Person |
| 33.40 | H. v. optischen u. fotografischen Geräten | - | . | . | . |
| 33.50 | H. v. Uhren | - | . | . | . |
| 33 | Medizin-, Mess-, Steuer-, Regelungstechnik, Optik, H. v. Uhren | - | 0,2 | -17,3 | -17,5 |
| DL | H. v. Büromaschinen; Elektrotechnik, Feinmechanik, Optik | 1,1 | 0,8 | -13,0 | -13,6 |
| 34.10 | H. v. Kraftwagen u. Kraftwagenmotoren | - | -0,2 | -31,7 | -31,6 |
| 34.20 | H. v. Karosserien, Aufbauten u. Anhängern | - | -0,5 | -16,3 | -15,9 |
| 34.30 | H. v. Teilen u. Zubehör f. Kraftwagen u. Kraftwagenmotoren | 1,5 | 0,3 | -18,1 | -18,3 |
| 34 | H. v. Kraftwagen u. Kraftwagenteilen | 1,0 | 0,0 | -24,0 | -24,0 |
| 35.11 | Schiffbau (oh. Boots- u. Yachtbau) | - | . | . | . |
| 35.12 | Boots- u. Yachtbau | - | . | . | . |
| 35.20 | Bahnindustrie | - | -0,1 | -30,0 | -30,0 |
| 35.30 | Luft- u. Raumfahrzeugbau | - | . | . | . |
| 35.41 | H. v. Krafträdern | - | . | . | . |
| 35.42 | H. v. Fahrrädern | - | - | -22,4 | -22,4 |
| 35.43 | H. v. Behindertenfahrzeugen | - | . | . | . |
| 35 | Sonstiger Fahrzeugbau | - | 0,3 | -25,4 | -25,6 |
| DM | Fahrzeugbau | 0,8 | 0,1 | -24,3 | -24,3 |
| 36.11 | H. v. Sitzmöbeln | - | - | -15,7 | -15,7 |
| 36.12 | H. v. Büro- u. Ladenmöbeln | - | -0,7 | -16,5 | -16,0 |
| 36.13 | H. v. Küchenmöbeln | - | -1,1 | -13,8 | -12,8 |
| 36.14 | H. v. sonst. Möbeln | - | -0,1 | -15,9 | -15,8 |
| 36.15 | H. v. Matratzen | - | -0,2 | -15,9 | -15,8 |
| 36.30 | H. v. Musikinstrumenten | - | 0,1 | -12,7 | -12,8 |
| 36.40 | H. v. Sportgeräten | - | . | . | . |
| 36.50 | H. v. Spielwaren | - | . | . | . |
| 36.62 | H. v. Besen u. Bürsten | - | -0,2 | -15,2 | -15,0 |
| 36.63 | H. v. Erzeugnissen, a. n. g. | - | -0,7 | -10,9 | -10,3 |
| 36 | H. v. Möbeln, Schmuck, Musikinstr., Sportgeräten, Spielw. | - | -0,4 | -14,8 | -14,4 |
| 37.10 | Recycling v. metallischen Altmaterialien u. Reststoffen | -12,5 | -0,3 | -11,5 | -11,3 |
| 37.20 | Recycling v. nicht metallischen Altmaterialien u. Reststoffen | - | 0,8 | -14,7 | -15,3 |
| 37 | Recycling | -4,3 | 0,4 | -13,7 | -14,0 |
| DN | H. v. Möbeln, Schmuck, Musikinstr., Sportg., Spielw.; Recycl. | -0,7 | -0,3 | -14,6 | -14,3 |
| D | Verarbeitendes Gewerbe | 0,3 | 0,2 | -15,7 | -15,9 |
| Hauptgruppen: | | | | | |
| A+EN | Vorleistungsgüterproduzenten und Energie | 0,4 | 0,6 | -14,2 | -14,8 |
| B | Investitionsgüterproduzenten | 0,2 | 0,0 | -18,3 | -18,4 |
| GG | Gebrauchsgüterproduzenten | - | 0,3 | -16,4 | -16,7 |
| VG | Verbrauchsgüterproduzenten | 0,2 | -0,4 | -13,5 | -13,1 |
| Insgesamt | | 0,3 | 0,2 | -15,7 | -15,9 |

| Bezahlte Entgelte | | Gesamtumsatz | | | Umsatz aus eigenen Erzeugnissen | | | WZ 2003 |
|-------------------|----------------------|--------------|---------------------|----------------------|---------------------------------|---------------------|----------------------|------------|
| insgesamt | je tätiger Person | insgesamt | darunter Ausland | je tätiger Person | zusammen | darunter Ausland | je tätiger Person | |
| . | . | . | . | . | . | . | . | 33.40 |
| . | . | . | . | . | . | . | . | 33.50 |
| 2,2 | 2,0 | -15,9 | -19,4 | -16,1 | -14,9 | -18,4 | -15,2 | 33 |
| 8,1 | 7,3 | -17,4 | -18,4 | -18,0 | -17,7 | -18,9 | -18,3 | DL |
| -21,8 | -21,7 | -35,0 | -34,3 | -34,9 | -35,5 | -34,4 | -35,4 | 34.10 |
| -0,2 | 0,2 | -15,0 | 5,6 | -14,6 | -15,1 | 7,1 | -14,7 | 34.20 |
| -5,1 | -5,4 | -27,1 | -13,9 | -27,4 | -27,2 | -13,3 | -27,4 | 34.30 |
| -14,1 | -14,1 | -32,1 | -31,5 | -32,1 | -32,5 | -31,6 | -32,5 | 34 |
| . | . | . | . | . | . | . | . | 35.11 |
| . | . | . | . | . | . | . | . | 35.12 |
| 2,3 | 2,4 | -21,7 | 29,6 | -21,7 | -21,8 | 29,9 | -21,8 | 35.20 |
| . | . | . | . | . | . | . | . | 35.30 |
| . | . | . | . | . | . | . | . | 35.41 |
| -14,3 | -14,3 | . | . | . | . | . | . | 35.42 |
| . | . | . | . | . | . | . | . | 35.43 |
| 27,2 | 26,8 | -28,1 | -30,5 | -28,3 | -28,3 | -30,4 | -28,5 | 35 |
| -6,3 | -6,3 | -31,7 | -31,5 | -31,8 | -32,1 | -31,5 | -32,1 | DM |
| 1,9 | 1,9 | -39,7 | -47,6 | -39,7 | -39,7 | -47,6 | -39,7 | 36.11 |
| -4,8 | -4,1 | -16,9 | 32,4 | -16,3 | -17,7 | 34,9 | -17,1 | 36.12 |
| -5,0 | -3,9 | . | . | . | . | . | . | 36.13 |
| -5,5 | -5,4 | -8,0 | -18,5 | -8,0 | -13,2 | -18,0 | -13,1 | 36.14 |
| -10,5 | -10,3 | . | . | . | . | . | . | 36.15 |
| -1,6 | -1,6 | 2,5 | -8,9 | 2,5 | -0,6 | -14,0 | -0,7 | 36.30 |
| . | . | . | . | . | . | . | . | 36.40 |
| . | . | . | . | . | . | . | . | 36.50 |
| -9,3 | -9,1 | -19,9 | . | -19,8 | -18,0 | . | -17,8 | 36.62 |
| -1,1 | -0,4 | -10,0 | . | -9,4 | -10,9 | . | -10,2 | 36.63 |
| -3,6 | -3,3 | -24,1 | -19,4 | -23,8 | -26,0 | -21,3 | -25,7 | 36 |
| -2,9 | -2,6 | -18,3 | . | -18,0 | -17,6 | . | -17,3 | 37.10 |
| -4,3 | -5,0 | -1,2 | . | -2,0 | 1,6 | . | 0,8 | 37.20 |
| -3,7 | -4,1 | -10,2 | -36,0 | -10,6 | -9,6 | -35,3 | -10,0 | 37 |
| -3,7 | -3,4 | -22,1 | -22,0 | -21,9 | -23,8 | -23,5 | -23,6 | DN |
| -1,1 | -1,3 | -19,9 | -25,1 | -20,0 | -20,5 | -25,5 | -20,6 | D |
| 1,1 | 0,5 | -11,7 | -13,6 | -12,2 | -11,6 | -14,0 | -12,1 | A+EN |
| -3,5 | -3,6 | -29,6 | -33,1 | -29,6 | -30,2 | -33,4 | -30,2 | B |
| -2,0 | -2,3 | -14,1 | -11,8 | -14,4 | -15,4 | -12,7 | -15,7 | GG |
| -0,7 | -0,3 | -11,5 | -17,2 | -11,1 | -11,6 | -15,0 | -11,2 | VG |
| -1,2 | -1,4 | -19,6 | -25,1 | -19,7 | -20,1 | -25,5 | -20,3 | |

2. Ergebnisse der Betriebe nach Wirtschaftszweigen

2.3. Betriebe, Personen, Arbeitsstunden, bezahlte Entgelte und Umsatz – Veränderung zum Vorjahresmonat (in Prozent)

| WZ 2003 | Wirtschaftszweig Hauptgruppe | Betriebe | Tätige Personen | Geleistete Arbeitsstunden | |
|------------|---|----------|--------------------|---------------------------|----------------------|
| | | | | insgesamt | je tätiger Person |
| 10.20 | Braunkohlenbergbau u. -veredlung | - | . | . | . |
| 10 | Kohlenbergbau, Torfgewinnung | - | . | . | . |
| CA | Kohlenbergbau, Torfgewinnung, Gew. v. Erdöl, Erdgas usw. | - | . | . | . |
| 14.11 | Gew. v. Naturwerksteinen u. Natursteinen, a. n. g. | -2,4 | -5,2 | -16,0 | -11,4 |
| 14.12 | Gew. v. Kalk- u. Gipsstein sowie Anhydrit, Dolomit u. Kreide | - | -4,0 | -15,8 | -12,3 |
| 14.21 | Gew. v. Kies u. Sand | 3,1 | -8,0 | -14,1 | -6,6 |
| 14.22 | Gew. v. Ton u. Kaolin | - | -3,4 | -6,8 | -3,5 |
| 14.30 | Gew. v. Mineralien f. d. H. v. chemischen Erzeugnissen | 16,7 | . | . | . |
| 14 | Gew. v. Steinen u. Erden, sonst. Bergbau | 1,2 | . | . | . |
| CB | Erzbergbau, Gew. v. Steinen u. Erden, sonst. Bergbau | 1,2 | . | . | . |
| C | Bergbau u. Gewinnung v. Steinen u. Erden | 1,1 | -1,2 | -10,3 | -9,2 |
| 15.11 | Schlachten (oh. Schlachten v. Geflügel) | -20,0 | . | . | . |
| 15.12 | Schlachten v. Geflügel | - | . | . | . |
| 15.13 | Fleischverarbeitung | - | 0,4 | -4,4 | -4,8 |
| 15.20 | Fischverarbeitung | 20,0 | 40,4 | 35,7 | -3,3 |
| 15.31 | Kartoffelverarbeitung | - | . | . | . |
| 15.32 | H. v. Frucht- u. Gemüsesäften | - | . | . | . |
| 15.33 | Obst- u. Gemüseverarbeitung, a. n. g. | -17,6 | -4,3 | -13,8 | -9,9 |
| 15.41 | H. v. rohen Ölen u. Fetten | - | . | . | . |
| 15.43 | H. v. Margarine u. ä. Nahrungsfetten | - | . | . | . |
| 15.51 | Milchverarbeitung | 7,7 | 9,9 | 0,4 | -8,7 |
| 15.61 | Mahl- u. Schälsmühlen | -20,0 | -42,9 | -51,4 | -15,0 |
| 15.71 | H. v. Futtermitteln für Nutztiere | -16,7 | . | . | . |
| 15.72 | H. v. Futtermitteln für sonst. Tiere | - | . | . | . |
| 15.81 | H. v. Backwaren (oh. Dauerbackwaren) | -0,7 | -0,1 | -2,6 | -2,5 |
| 15.82 | H. v. Dauerbackwaren | - | 24,8 | 28,1 | 2,6 |
| 15.84 | H. v. Süßwaren (oh. Dauerbackwaren) | -12,5 | 1,8 | -11,9 | -13,5 |
| 15.85 | H. v. Teigwaren | - | . | . | . |
| 15.86 | Verarb. v. Kaffee u. Tee, H. v. Kaffee-Ersatz | - | . | . | . |
| 15.87 | H. v. Würzmitteln u. Soßen | - | . | . | . |
| 15.89 | H. v. sonst. Nahrungsmitteln (oh. Getränke) | 14,3 | 3,7 | -10,3 | -13,5 |
| 15.91 | H. v. Spirituosen | - | 1,0 | -3,7 | -4,6 |
| 15.93 | H. v. Traubenwein | - | . | . | . |
| 15.96 | H. v. Bier | 5,9 | -3,3 | -10,9 | -7,8 |
| 15.97 | H. v. Malz | - | . | . | . |
| 15.98 | Gew. natürl. Mineralwässer, H. v. Erfrischungsgetränken | -20,0 | -13,1 | -9,1 | 4,6 |
| 15 | Ernährungsgewerbe | -1,9 | . | . | . |
| 16.00 | Tabakverarbeitung | - | . | . | . |
| 16 | Tabakverarbeitung | - | . | . | . |
| DA | Ernährungsgewerbe u. Tabakverarbeitung | -1,9 | 0,0 | -6,2 | -6,2 |
| 17.11 | Baumwollaufbereitung u. -spinnerei | - | -12,1 | -32,8 | -23,5 |
| 17.13 | Wollaufbereitung u. Kammgarnspinnerei | -50,0 | . | . | . |
| 17.15 | Zwirnen, Textur. v. Filamentgarnen, Seidenaufber., -spinnerei | - | . | . | . |

| Bezahlte Entgelte | | Gesamtumsatz | | | Umsatz aus eigenen Erzeugnissen | | | WZ 2003 |
|-------------------|----------------------|--------------|---------------------|----------------------|---------------------------------|---------------------|----------------------|------------|
| insgesamt | je tätiger Person | insgesamt | darunter Ausland | je tätiger Person | zusammen | darunter Ausland | je tätiger Person | |
| . | . | . | . | . | . | . | . | 10.20 |
| . | . | . | . | . | . | . | . | 10 |
| . | . | . | . | . | . | . | . | CA |
| -7,6 | -2,5 | -0,4 | . | 5,0 | 4,6 | . | 10,3 | 14.11 |
| -3,8 | 0,2 | -15,2 | . | -11,7 | -14,9 | . | -11,4 | 14.12 |
| -8,2 | -0,2 | -1,8 | x | 6,7 | -2,4 | x | 6,1 | 14.21 |
| -2,2 | 1,2 | -2,9 | 32,6 | 0,5 | -3,8 | 32,6 | -0,4 | 14.22 |
| . | . | . | . | . | . | . | . | 14.30 |
| . | . | . | . | . | . | . | . | 14 |
| . | . | . | . | . | . | . | . | CB |
| -5,9 | -4,7 | 14,1 | 25,5 | 15,5 | 15,6 | 25,5 | 16,9 | C |
| . | . | . | . | . | . | . | . | 15.11 |
| . | . | . | . | . | . | . | . | 15.12 |
| 0,2 | -0,1 | 6,6 | . | 6,2 | 9,0 | . | 8,6 | 15.13 |
| 24,2 | -11,5 | 24,2 | x | -11,6 | 24,2 | x | -11,6 | 15.20 |
| . | . | . | . | . | . | . | . | 15.31 |
| . | . | . | . | . | . | . | . | 15.32 |
| -2,7 | 1,6 | 6,4 | . | 11,2 | 11,4 | . | 16,4 | 15.33 |
| . | . | . | . | . | . | . | . | 15.41 |
| . | . | . | . | . | . | . | . | 15.43 |
| 13,7 | 3,4 | -1,9 | 1,2 | -10,7 | -2,3 | 3,7 | -11,1 | 15.51 |
| -39,4 | 6,1 | -33,4 | x | 16,5 | -33,9 | x | 15,7 | 15.61 |
| . | . | . | . | . | . | . | . | 15.71 |
| . | . | . | . | . | . | . | . | 15.72 |
| 0,5 | 0,6 | -1,6 | . | -1,6 | -4,4 | . | -4,3 | 15.81 |
| 30,9 | 4,9 | 67,2 | . | 33,9 | 68,6 | . | 35,1 | 15.82 |
| 3,9 | 2,1 | -5,0 | . | -6,6 | -4,9 | . | -6,6 | 15.84 |
| . | . | . | . | . | . | . | . | 15.85 |
| . | . | . | . | . | . | . | . | 15.86 |
| . | . | . | . | . | . | . | . | 15.87 |
| 2,4 | -1,3 | -16,4 | . | -19,4 | -16,7 | . | -19,8 | 15.89 |
| 7,4 | 6,4 | . | . | . | . | . | . | 15.91 |
| . | . | . | . | . | . | . | . | 15.93 |
| -0,1 | 3,3 | -12,4 | . | -9,4 | -6,3 | . | -3,0 | 15.96 |
| . | . | . | . | . | . | . | . | 15.97 |
| -9,2 | 4,5 | 5,1 | x | 20,9 | 4,7 | x | 20,5 | 15.98 |
| . | . | . | . | . | . | . | . | 15 |
| . | . | . | . | . | . | . | . | 16.00 |
| . | . | . | . | . | . | . | . | 16 |
| 1,1 | 1,0 | -1,8 | -7,9 | -1,8 | -1,6 | -10,6 | -1,7 | DA |
| -25,2 | -14,9 | . | . | . | . | . | . | 17.11 |
| . | . | . | . | . | . | . | . | 17.13 |
| . | . | . | . | . | . | . | . | 17.15 |

2. Ergebnisse der Betriebe nach Wirtschaftszweigen

Noch: 2.3. Betriebe, Personen, Arbeitsstunden, bezahlte Entgelte und Umsatz
– Veränderung zum Vorjahresmonat (in Prozent)

| WZ 2003 | Wirtschaftszweig Hauptgruppe | Betriebe | Tätige Personen | Geleistete Arbeitsstunden | |
|------------|---|----------|--------------------|---------------------------|----------------------|
| | | | | insgesamt | je tätiger Person |
| 17.16 | H. v. Nähgarn | - | . | . | . |
| 17.21 | Baumwollweberei | -7,1 | -12,0 | -21,2 | -10,4 |
| 17.23 | Kammgarnweberei | - | . | . | . |
| 17.24 | Seiden- u. Filamentgarnweberei | 25,0 | 31,6 | 25,0 | -5,0 |
| 17.25 | Sonst. Weberei | - | . | . | . |
| 17.30 | Textilveredlung | - | -3,8 | -8,7 | -5,1 |
| 17.40 | H. v. konfektionierten Textilwaren (oh. Bekleidung) | -5,7 | -0,3 | -12,6 | -12,3 |
| 17.51 | H. v. Teppichen | - | . | . | . |
| 17.52 | H. v. Seilerwaren | -50,0 | . | . | . |
| 17.53 | H. v. Vliesstoff u. Erzeugnissen daraus (oh. Bekleidung) | - | -11,6 | -22,9 | -12,7 |
| 17.54 | Textilgewerbe, a. n. g. | -6,5 | -3,2 | -16,5 | -13,7 |
| 17.60 | H. v. gewirktem u. gestricktem Stoff | -16,7 | -22,5 | -28,0 | -7,1 |
| 17.71 | H. v. Strumpfwaren | -7,1 | . | . | . |
| 17 | Textilgewerbe | -6,2 | -6,3 | -16,6 | -11,0 |
| 18.21 | H. v. Arbeits- u. Berufsbekleidung | - | . | . | . |
| 18.22 | H. v. Oberbekleidung (oh. Arbeits- u. Berufsbekleidung) | 16,7 | 7,1 | -6,0 | -12,2 |
| 18.23 | H. v. Wäsche | -11,1 | -17,8 | -26,7 | -10,8 |
| 18.24 | H. v. sonst. Bekleidung u. Bekleidungszubehör | -25,0 | . | . | . |
| 18 | Bekleidungsgewerbe | -5,7 | -8,0 | -18,3 | -11,2 |
| DB | Textil- u. Bekleidungsgewerbe | -6,1 | -6,6 | -16,9 | -11,0 |
| 19.10 | H. v. Leder u. Lederfaserstoff | - | . | . | . |
| 19.20 | Lederverarbeitung (oh. H. v. Lederbekleidung u. Schuhen) | -50,0 | . | . | . |
| 19.30 | H. v. Schuhen | -14,3 | -8,9 | -10,3 | -1,6 |
| 19 | Ledergewerbe | -18,2 | . | . | . |
| DC | Ledergewerbe | -18,2 | . | . | . |
| 20.10 | Säge-, Hobel- u. Holzimprägnierwerke | -5,9 | 5,0 | 0,9 | -3,9 |
| 20.20 | H. v. Furnier-, Sperrholz-, Holzfaser- u. Holzspanplatten | -33,3 | . | . | . |
| 20.30 | H. v. Konstruktions-, Fertigt. a. Holz | -5,4 | -7,4 | -18,4 | -11,9 |
| 20.40 | H. v. Verpackungsm., Lagerbehältern, Ladungsträgern a. Holz | - | . | . | . |
| 20.51 | H. v. Holzwaren, a. n. g. (oh. H. v. Möbeln) | -5,0 | -1,5 | -14,7 | -13,4 |
| 20 | Holzgewerbe (oh. H. v. Möbeln) | -6,0 | -1,9 | -8,5 | -6,7 |
| DD | Holzgewerbe (oh. H. v. Möbeln) | -6,0 | -1,9 | -8,5 | -6,7 |
| 21.12 | H. v. Papier, Karton u. Pappe | -9,1 | 1,3 | -10,7 | -11,8 |
| 21.21 | H. v. Wellpapier, -pappe u. Verpackungsmitteln a. Papier usw. | -3,8 | 3,7 | -11,1 | -14,3 |
| 21.22 | H. v. Haushalts-, Hygiene-, Toilettenartikeln a. Zellstoff usw. | - | . | . | . |
| 21.23 | H. v. Schreibwaren u. Bürobedarf a. Papier, Karton u. Pappe | - | - | -11,8 | -11,8 |
| 21.24 | H. v. Tapeten | -50,0 | . | . | . |
| 21.25 | H. v. sonst. Waren a. Papier, Karton u. Pappe | 16,7 | 1,1 | -2,0 | -3,2 |
| 21 | Papiergewerbe | -4,5 | 1,0 | -12,2 | -13,1 |
| 22.11 | Verlegen v. Büchern | - | 3,3 | -9,3 | -12,1 |
| 22.12 | Verlegen v. Zeitungen | 6,7 | -26,5 | -34,4 | -10,8 |
| 22.13 | Verlegen v. Zeitschriften | - | . | . | . |
| 22.15 | Sonst. Verlagsgewerbe | - | . | . | . |

| Bezahlte Entgelte | | Gesamtumsatz | | | Umsatz aus eigenen Erzeugnissen | | | WZ 2003 |
|-------------------|----------------------|--------------|---------------------|----------------------|---------------------------------|---------------------|----------------------|------------|
| insgesamt | je tätiger Person | insgesamt | darunter Ausland | je tätiger Person | zusammen | darunter Ausland | je tätiger Person | |
| . | . | . | . | . | . | . | . | 17.16 |
| -13,4 | -1,6 | -20,0 | -30,1 | -9,1 | -21,8 | -32,0 | -11,2 | 17.21 |
| . | . | . | . | . | . | . | . | 17.23 |
| 20,3 | -8,6 | 17,1 | . | -11,1 | 16,8 | . | -11,3 | 17.24 |
| . | . | . | . | . | . | . | . | 17.25 |
| 3,1 | 7,3 | -12,9 | -12,0 | -9,5 | -11,0 | -6,5 | -7,4 | 17.30 |
| 5,1 | 5,4 | -4,4 | -32,0 | -4,2 | -2,0 | -32,9 | -1,8 | 17.40 |
| . | . | . | . | . | . | . | . | 17.51 |
| . | . | . | . | . | . | . | . | 17.52 |
| -25,1 | -15,2 | 11,1 | . | 25,7 | 11,1 | . | 25,7 | 17.53 |
| -7,5 | -4,4 | -8,1 | -3,6 | -5,0 | -8,4 | -3,5 | -5,3 | 17.54 |
| -17,8 | 6,2 | -24,1 | . | -1,9 | -24,1 | . | -1,9 | 17.60 |
| . | . | . | . | . | . | . | . | 17.71 |
| -7,7 | -1,5 | -13,6 | -16,8 | -7,8 | -13,2 | -16,7 | -7,3 | 17 |
| . | . | . | . | . | . | . | . | 18.21 |
| 7,1 | 0,1 | . | . | . | . | . | . | 18.22 |
| -19,6 | -2,2 | -9,8 | 4,9 | 9,7 | -13,2 | -15,5 | 5,5 | 18.23 |
| . | . | . | . | . | . | . | . | 18.24 |
| -8,8 | -0,9 | -17,3 | -18,1 | -10,2 | -18,7 | -23,7 | -11,6 | 18 |
| -7,8 | -1,4 | -14,1 | -16,9 | -8,1 | -13,9 | -17,2 | -7,9 | DB |
| . | . | . | . | . | . | . | . | 19.10 |
| . | . | . | . | . | . | . | . | 19.20 |
| -8,6 | 0,2 | . | . | . | . | . | . | 19.30 |
| . | . | . | . | . | . | . | . | 19 |
| . | . | . | . | . | . | . | . | DC |
| 6,9 | 1,8 | 10,8 | . | 5,6 | 12,7 | . | 7,4 | 20.10 |
| . | . | . | . | . | . | . | . | 20.20 |
| -10,5 | -3,3 | -12,3 | . | -5,3 | -10,5 | . | -3,3 | 20.30 |
| . | . | . | . | . | . | . | . | 20.40 |
| -3,2 | -1,7 | 7,8 | -38,5 | 9,5 | 6,9 | -38,8 | 8,5 | 20.51 |
| -4,5 | -2,6 | -12,9 | . | -11,2 | -11,1 | . | -9,3 | 20 |
| -4,5 | -2,6 | -12,9 | . | -11,2 | -11,1 | . | -9,3 | DD |
| 3,7 | 2,4 | 2,9 | 13,0 | 1,6 | 3,0 | 12,8 | 1,7 | 21.12 |
| 0,3 | -3,3 | -9,3 | 11,2 | -12,6 | -8,1 | 11,1 | -11,4 | 21.21 |
| . | . | . | . | . | . | . | . | 21.22 |
| -9,2 | -9,2 | -18,4 | . | -18,4 | -18,4 | . | -18,4 | 21.23 |
| . | . | . | . | . | . | . | . | 21.24 |
| 0,9 | -0,2 | 17,8 | -14,9 | 16,5 | 17,5 | -14,9 | 16,2 | 21.25 |
| 1,2 | 0,2 | -3,1 | 9,5 | -4,1 | -2,1 | 9,4 | -3,0 | 21 |
| -1,5 | -4,6 | 44,4 | . | 39,8 | 48,1 | . | 43,4 | 22.11 |
| -41,1 | -19,9 | -19,3 | . | 9,8 | -19,7 | . | 9,3 | 22.12 |
| . | . | . | . | . | . | . | . | 22.13 |
| . | . | . | . | . | . | . | . | 22.15 |

2. Ergebnisse der Betriebe nach Wirtschaftszweigen

Noch: 2.3. Betriebe, Personen, Arbeitsstunden, bezahlte Entgelte und Umsatz
– Veränderung zum Vorjahresmonat (in Prozent)

| WZ 2003 | Wirtschaftszweig Hauptgruppe | Betriebe | Tätige Personen | Geleistete Arbeitsstunden | |
|------------|---|----------|--------------------|---------------------------|----------------------|
| | | | | insgesamt | je tätiger Person |
| 22.21 | Drucken v. Zeitungen | - | . | . | . |
| 22.22 | Drucken anderer Druckerzeugnisse | 6,4 | 26,1 | 13,4 | -10,1 |
| 22.23 | Druckweiterverarbeitung | - | . | . | . |
| 22.24 | Druck- u. Mediovorstufe | -25,0 | -4,4 | -20,0 | -16,3 |
| 22.25 | Erbringung v. sonst. druckbezogenen Dienstleistungen | 33,3 | . | . | . |
| 22.31 | Vervielfältigung v. bespielten Tonträgern | - | . | . | . |
| 22 | Verlagsgew., Druckgew., Vervielf. bespielter Tonträger usw. | 4,9 | 0,6 | -9,8 | -10,4 |
| DE | Papier-, Verlags- u. Druckgewerbe | 0,7 | 0,8 | -10,9 | -11,6 |
| 23.20 | Mineralölverarbeitung | - | . | . | . |
| 23 | Kokerei, Mineralölverarb., H. u. Verarb. v. Spalt-, Brutstoffen | - | . | . | . |
| DF | Kokerei, Mineralölverarb., H. u. Verarb. v. Spalt-, Brutstoffen | - | . | . | . |
| 24.11 | H. v. Industriegasen | - | . | . | . |
| 24.12 | H. v. Farbstoffen u. Pigmenten | - | . | . | . |
| 24.13 | H. v. sonst. anorganischen Grundstoffen u. Chemikalien | - | . | . | . |
| 24.14 | H. v. sonst. organischen Grundstoffen u. Chemikalien | - | . | . | . |
| 24.15 | H. v. Düngemitteln u. Stickstoffverbindungen | - | . | . | . |
| 24.16 | H. v. Kunststoffen in Primärformen | 12,5 | -3,7 | -14,8 | -11,5 |
| 24.20 | H. v. Schädlingsbekämpfungs-, Pflanzenschutzmitteln usw. | - | . | . | . |
| 24.30 | H. v. Anstrichmitteln, Druckfarben u. Kittlen | 10,0 | 5,2 | -5,3 | -10,0 |
| 24.41 | H. v. pharmazeutischen Grundstoffen | - | . | . | . |
| 24.42 | H. v. pharmaz. Spezialitäten u. sonst. pharmaz. Erzeugnissen | -14,3 | . | . | . |
| 24.51 | H. v. Seifen, Wasch-, Reinigungs- u. Poliermitteln | - | 6,1 | -8,3 | -13,6 |
| 24.52 | H. v. Duftstoffen u. Körperpflegemitteln | - | 1,6 | -6,0 | -7,4 |
| 24.61 | H. v. pyrotechnischen Erzeugnissen | - | . | . | . |
| 24.62 | H. v. Klebstoffen u. Gelatine | -33,3 | . | . | . |
| 24.63 | H. v. etherischen Ölen | - | . | . | . |
| 24.65 | H. v. unbespielten Ton-, Bild- u. Datenträgern | - | . | . | . |
| 24.66 | H. v. sonst. chemischen Erzeugnissen, a. n. g. | - | 18,1 | 17,6 | -0,4 |
| 24.70 | H. v. Chemiefasern | - | . | . | . |
| 24 | H. v. chemischen Erzeugnissen | -1,2 | 3,1 | -6,1 | -8,9 |
| DG | H. v. chemischen Erzeugnissen | -1,2 | 3,1 | -6,1 | -8,9 |
| 25.11 | H. v. Bereifungen | - | . | . | . |
| 25.12 | Runderneuerung v. Bereifungen | -50,0 | . | . | . |
| 25.13 | H. v. sonst. Gummiwaren | - | -2,3 | -9,7 | -7,6 |
| 25.21 | H. v. Platten, Folien, Schläuchen u. Profilen a. Kunststoffen | 18,8 | 18,9 | 6,0 | -10,8 |
| 25.22 | H. v. Verpackungsmitteln a. Kunststoffen | 15,4 | 40,6 | 24,6 | -11,4 |
| 25.23 | H. v. Baubedarfsartikeln a. Kunststoffen | - | 0,0 | -11,4 | -11,4 |
| 25.24 | H. v. sonst. Kunststoffwaren | -5,1 | 2,1 | -12,1 | -13,9 |
| 25 | H. v. Gummi- u. Kunststoffwaren | 0,7 | 5,1 | -8,3 | -12,8 |
| DH | H. v. Gummi- u. Kunststoffwaren | 0,7 | 5,1 | -8,3 | -12,8 |
| 26.11 | H. v. Flachglas | - | . | . | . |
| 26.12 | Veredlung u. Bearbeitung v. Flachglas | - | 4,2 | -4,4 | -8,2 |
| 26.13 | H. v. Hohlglas | - | 4,3 | 2,4 | -1,8 |

| Bezahlte Entgelte | | Gesamtumsatz | | | Umsatz aus eigenen Erzeugnissen | | | WZ 2003 |
|-------------------|----------------------|--------------|---------------------|----------------------|---------------------------------|---------------------|----------------------|------------|
| insgesamt | je tätiger Person | insgesamt | darunter Ausland | je tätiger Person | zusammen | darunter Ausland | je tätiger Person | |
| . | . | . | . | . | . | . | . | 22.21 |
| 30,9 | 3,8 | 38,3 | . | 9,7 | 38,2 | . | 9,6 | 22.22 |
| . | . | . | . | . | . | . | . | 22.23 |
| -9,4 | -5,2 | 5,4 | x | 10,2 | -10,9 | x | -6,7 | 22.24 |
| . | . | . | . | . | . | . | . | 22.25 |
| . | . | . | . | . | . | . | . | 22.31 |
| -13,3 | -13,8 | 4,6 | 93,4 | 4,0 | 4,5 | 93,8 | 3,9 | 22 |
| -7,9 | -8,6 | 0,5 | 21,7 | -0,3 | 1,0 | 21,8 | 0,2 | DE |
| . | . | . | . | . | . | . | . | 23.20 |
| . | . | . | . | . | . | . | . | 23 |
| . | . | . | . | . | . | . | . | DF |
| . | . | . | . | . | . | . | . | 24.11 |
| . | . | . | . | . | . | . | . | 24.12 |
| . | . | . | . | . | . | . | . | 24.13 |
| . | . | . | . | . | . | . | . | 24.14 |
| . | . | . | . | . | . | . | . | 24.15 |
| 39,1 | 44,5 | 1,3 | . | 5,2 | 0,1 | . | 3,9 | 24.16 |
| . | . | . | . | . | . | . | . | 24.20 |
| 7,0 | 1,7 | 19,9 | 52,2 | 13,9 | 18,3 | 48,4 | 12,5 | 24.30 |
| . | . | . | . | . | . | . | . | 24.41 |
| . | . | . | . | . | . | . | . | 24.42 |
| 5,0 | -1,0 | -8,3 | . | -13,6 | -8,3 | . | -13,6 | 24.51 |
| 10,2 | 8,5 | -15,4 | . | -16,7 | -16,0 | . | -17,3 | 24.52 |
| . | . | . | . | . | . | . | . | 24.61 |
| . | . | . | . | . | . | . | . | 24.62 |
| . | . | . | . | . | . | . | . | 24.63 |
| . | . | . | . | . | . | . | . | 24.65 |
| 9,5 | -7,3 | 46,5 | . | 24,0 | 47,3 | . | 24,7 | 24.66 |
| . | . | . | . | . | . | . | . | 24.70 |
| 15,5 | 12,0 | 8,1 | 12,2 | 4,9 | 6,3 | 10,6 | 3,1 | 24 |
| 15,5 | 12,0 | 8,1 | 12,2 | 4,9 | 6,3 | 10,6 | 3,1 | DG |
| . | . | . | . | . | . | . | . | 25.11 |
| . | . | . | . | . | . | . | . | 25.12 |
| 1,7 | 4,1 | 2,4 | 38,1 | 4,8 | 0,5 | 42,6 | 2,8 | 25.13 |
| 10,6 | -7,0 | 14,3 | 5,7 | -3,9 | 13,7 | 3,3 | -4,4 | 25.21 |
| 52,0 | 8,1 | 105,9 | . | 46,5 | 108,7 | . | 48,4 | 25.22 |
| -2,0 | -1,9 | 3,9 | -19,5 | 3,9 | 4,1 | -21,4 | 4,2 | 25.23 |
| -1,7 | -3,7 | -1,3 | 2,4 | -3,3 | -1,9 | 3,0 | -3,9 | 25.24 |
| 3,3 | -1,6 | 6,9 | 6,0 | 1,7 | 6,6 | 5,0 | 1,5 | 25 |
| 3,3 | -1,6 | 6,9 | 6,0 | 1,7 | 6,6 | 5,0 | 1,5 | DH |
| . | . | . | . | . | . | . | . | 26.11 |
| 3,1 | -1,0 | -1,5 | -0,4 | -5,5 | -3,0 | -0,2 | -6,9 | 26.12 |
| -3,1 | -7,1 | 4,2 | -4,9 | 0,0 | 4,1 | -4,9 | -0,2 | 26.13 |

2. Ergebnisse der Betriebe nach Wirtschaftszweigen

Noch: 2.3. Betriebe, Personen, Arbeitsstunden, bezahlte Entgelte und Umsatz
– Veränderung zum Vorjahresmonat (in Prozent)

| WZ 2003 | Wirtschaftszweig Hauptgruppe | Betriebe | Tätige Personen | Geleistete Arbeitsstunden | |
|------------|--|----------|--------------------|---------------------------|----------------------|
| | | | | insgesamt | je tätiger Person |
| 26.14 | H. v. Glasfasern u. Waren daraus | - | 3,7 | -2,7 | -6,1 |
| 26.15 | H., Veredl., Bearb. v. sonst. Glas einschl. techn. Glaswaren | - | . | . | . |
| 26.21 | H. v. keramischen Haushaltswaren u. Ziergegenständen | -42,9 | . | . | . |
| 26.22 | H. v. Sanitärkeramik | - | . | . | . |
| 26.25 | H. v. keramischen Erzeugnissen, a. n. g. | - | . | . | . |
| 26.26 | H. v. feuerfesten keramischen Werkstoffen u. Waren | - | 1,7 | -15,9 | -17,3 |
| 26.30 | H. v. keramischen Wand- u. Bodenfliesen u. -platten | - | . | . | . |
| 26.40 | H. v. Ziegeln u. sonst. Baukeramik | 10,0 | -4,6 | -12,1 | -7,9 |
| 26.61 | H. v. Erzeugn. a. Beton, Zement u. Kalksandstein f. d. Bau | 6,1 | 0,8 | -8,9 | -9,6 |
| 26.62 | H. v. Gipserzeugnissen f. d. Bau | - | . | . | . |
| 26.63 | H. v. Frischbeton (Transportbeton) | 14,3 | -0,7 | -12,7 | -12,1 |
| 26.64 | H. v. Mörtel u. anderem Beton (Trockenbeton) | -7,7 | -9,6 | -12,7 | -3,5 |
| 26.65 | H. v. Faserzementwaren | - | . | . | . |
| 26.66 | H. v. Erzeugnissen a. Beton, Zement u. Gips, a. n. g. | - | . | . | . |
| 26.70 | Be- u. Verarbeitung v. Natur- u. Naturwerksteinen, a. n. g. | - | . | . | . |
| 26.81 | H. v. Mühl-, Mahl-, Schleif-, Wetz-, Poliersteinen, Schleifstoffen | - | . | . | . |
| 26.82 | H. v. sonst. Erzeugn. a. nicht metallischen Mineralien, a. n. g. | - | . | . | . |
| 26 | Glasgewerbe, H. v. Keramik, Verarb. v. Steinen u. Erden | 3,2 | -0,5 | -9,6 | -9,1 |
| DI | Glasgewerbe, H. v. Keramik, Verarb. v. Steinen u. Erden | 3,2 | -0,5 | -9,6 | -9,1 |
| 27.10 | Erzeugung v. Roheisen, Stahl u. Ferrolegerungen | 20,0 | 11,3 | -2,9 | -12,7 |
| 27.21 | H. v. Rohren, Rohrform-, Rohrverschlussstücken a. Gusseisen | - | . | . | . |
| 27.22 | H. v. Stahlrohren, Rohrformstücken usw. a. Stahl | -20,0 | . | . | . |
| 27.31 | H. v. Blankstahl | - | . | . | . |
| 27.32 | H. v. Kaltband mit einer Breite v. weniger als 600 mm | - | . | . | . |
| 27.33 | H. v. Kaltprofilen | - | . | . | . |
| 27.41 | Erzeugung u. erste Bearbeitung v. Edelmetallen | - | . | . | . |
| 27.42 | Erzeugung u. erste Bearbeitung v. Aluminium | 33,3 | 40,6 | 17,2 | -16,6 |
| 27.43 | Erzeugung u. erste Bearbeitung v. Blei, Zinn u. Zinn | - | -0,7 | 2,8 | 3,5 |
| 27.44 | Erzeugung u. erste Bearbeitung v. Kupfer | - | . | . | . |
| 27.45 | Erzeugung u. erste Bearbeitung v. sonst. NE-Metallen | - | . | . | . |
| 27.51 | Eisengießereien | - | 5,2 | -8,8 | -13,3 |
| 27.52 | Stahlgießereien | 20,0 | . | . | . |
| 27.53 | Leichtmetallgießereien | - | 3,8 | -3,1 | -6,7 |
| 27.54 | Buntmetallgießereien | - | . | . | . |
| 27 | Metallerzeugung u. -bearbeitung | 3,2 | 4,3 | -9,0 | -12,8 |
| 28.11 | H. v. Metallkonstruktionen | -0,7 | -0,8 | -10,3 | -9,5 |
| 28.12 | H. v. Ausbauelementen a. Metall | -13,3 | -13,1 | -23,1 | -11,6 |
| 28.21 | H. v. Metallbehältern m. Fassungsvermögen v. mehr a. 300 l | - | -5,4 | -11,3 | -6,3 |
| 28.22 | H. v. Heizkörpern u. -kesseln f. Zentralheizungen | - | -3,6 | -8,0 | -4,6 |
| 28.30 | H. v. Dampfkesseln (oh. Zentralheizungskessel) | -13,6 | -4,1 | -15,1 | -11,4 |
| 28.40 | H. v. Schmiede-, Press-, Zieh- u. Stanzteilen usw. | - | 5,7 | -2,2 | -7,4 |
| 28.51 | Oberflächenveredlung u. Wärmebehandlung | 12,7 | 14,7 | 2,3 | -10,8 |
| 28.52 | Mechanik, a. n. g. | -1,1 | 2,3 | -8,5 | -10,5 |
| 28.62 | H. v. Werkzeugen | - | -3,1 | -13,6 | -10,8 |
| 28.63 | H. v. Schließern u. Beschlägen a. unedl. Metallen | - | -2,8 | -17,8 | -15,4 |
| 28.71 | H. v. Metallbehältern m. Fassungsverm. v. 300 l oder weniger | - | . | . | . |
| 28.72 | H. v. Verpackungen u. Verschlüssen a. Eisen, Stahl, NE-Metall | - | . | . | . |
| 28.73 | H. v. Drahtwaren | - | 4,2 | -7,2 | -10,9 |

| Bezahlte Entgelte | | Gesamtumsatz | | | Umsatz aus eigenen Erzeugnissen | | | WZ 2003 |
|-------------------|----------------------|--------------|---------------------|----------------------|---------------------------------|---------------------|----------------------|------------|
| insgesamt | je tätiger Person | insgesamt | darunter Ausland | je tätiger Person | zusammen | darunter Ausland | je tätiger Person | |
| 10,0 | 6,1 | . | . | . | . | . | . | 26.14 |
| . | . | . | . | . | . | . | . | 26.15 |
| . | . | . | . | . | . | . | . | 26.21 |
| . | . | . | . | . | . | . | . | 26.22 |
| . | . | . | . | . | . | . | . | 26.25 |
| 11,9 | 10,1 | 19,2 | 158,0 | 17,2 | 39,7 | 116,8 | 37,4 | 26.26 |
| . | . | . | . | . | . | . | . | 26.30 |
| -4,1 | 0,5 | 23,4 | . | 29,3 | 22,9 | . | 28,9 | 26.40 |
| -3,2 | -4,0 | -9,8 | -60,4 | -10,5 | -6,6 | -60,4 | -7,3 | 26.61 |
| . | . | . | . | . | . | . | . | 26.62 |
| -0,2 | 0,5 | 1,4 | . | 2,1 | 2,9 | . | 3,6 | 26.63 |
| -9,1 | 0,5 | -9,1 | . | 0,5 | -15,8 | . | -6,9 | 26.64 |
| . | . | . | . | . | . | . | . | 26.65 |
| . | . | . | . | . | . | . | . | 26.66 |
| . | . | . | . | . | . | . | . | 26.70 |
| . | . | . | . | . | . | . | . | 26.81 |
| . | . | . | . | . | . | . | . | 26.82 |
| -0,9 | -0,4 | -1,3 | 12,0 | -0,8 | -0,5 | 11,4 | 0,0 | 26 |
| -0,9 | -0,4 | -1,3 | 12,0 | -0,8 | -0,5 | 11,4 | 0,0 | DI |
| 16,3 | 4,5 | 31,8 | 92,7 | 18,4 | 32,0 | 92,7 | 18,7 | 27.10 |
| . | . | . | . | . | . | . | . | 27.21 |
| . | . | . | . | . | . | . | . | 27.22 |
| . | . | . | . | . | . | . | . | 27.31 |
| . | . | . | . | . | . | . | . | 27.32 |
| . | . | . | . | . | . | . | . | 27.33 |
| . | . | . | . | . | . | . | . | 27.41 |
| 19,7 | -14,8 | . | . | . | . | . | . | 27.42 |
| 9,7 | 10,5 | 60,4 | . | 61,5 | 63,9 | . | 65,0 | 27.43 |
| . | . | . | . | . | . | . | . | 27.44 |
| . | . | . | . | . | . | . | . | 27.45 |
| 9,9 | 4,4 | 0,6 | 9,5 | -4,4 | 0,8 | 9,3 | -4,2 | 27.51 |
| . | . | . | . | . | . | . | . | 27.52 |
| 6,8 | 2,9 | 12,8 | 4,7 | 8,7 | 11,6 | 8,0 | 7,5 | 27.53 |
| . | . | . | . | . | . | . | . | 27.54 |
| 7,4 | 3,0 | 13,3 | 31,0 | 8,6 | 13,4 | 31,1 | 8,7 | 27 |
| -3,3 | -2,5 | -6,2 | . | -5,5 | -5,1 | . | -4,3 | 28.11 |
| -13,3 | -0,2 | 26,4 | . | 45,5 | 27,8 | . | 47,0 | 28.12 |
| -4,2 | 1,2 | . | . | . | . | . | . | 28.21 |
| -3,5 | 0,1 | . | . | . | . | . | . | 28.22 |
| -11,9 | -8,1 | -40,3 | . | -37,7 | -41,0 | . | -38,4 | 28.30 |
| 4,5 | -1,1 | 10,2 | 36,0 | 4,3 | 10,0 | 34,6 | 4,1 | 28.40 |
| 12,0 | -2,3 | 12,3 | 109,8 | -2,1 | 13,1 | 109,8 | -1,4 | 28.51 |
| 1,3 | -0,9 | 4,3 | 22,5 | 2,0 | 3,2 | 15,3 | 0,9 | 28.52 |
| -5,7 | -2,7 | 10,4 | . | 14,0 | 10,4 | . | 14,0 | 28.62 |
| -5,7 | -3,0 | -45,9 | . | -44,3 | -46,3 | . | -44,8 | 28.63 |
| . | . | . | . | . | . | . | . | 28.71 |
| . | . | . | . | . | . | . | . | 28.72 |
| 1,7 | -2,4 | 22,4 | . | 17,6 | 20,8 | . | 16,0 | 28.73 |

2. Ergebnisse der Betriebe nach Wirtschaftszweigen

Noch: 2.3. Betriebe, Personen, Arbeitsstunden, bezahlte Entgelte und Umsatz
– Veränderung zum Vorjahresmonat (in Prozent)

| WZ 2003 | Wirtschaftszweig Hauptgruppe | Betriebe | Tätige Personen | Geleistete Arbeitsstunden | |
|------------|---|----------|--------------------|---------------------------|----------------------|
| | | | | insgesamt | je tätiger Person |
| 28.74 | H. v. Schrauben, Nieten, Ketten u. Federn | 7,7 | 3,3 | -11,6 | -14,4 |
| 28.75 | H. v. sonst. Metallwaren, a. n. g. | -9,1 | -6,0 | -15,9 | -10,5 |
| 28 | H. v. Metallerzeugnissen | -0,4 | 1,1 | -9,3 | -10,3 |
| DJ | Metallerzeugung u. -bearbeitung, H. v. Metallerzeugnissen | - | 1,8 | -9,3 | -10,9 |
| 29.11 | H. v. Verbrennungsmotoren, Turbinen (oh. f. Luft-, Straßenfzg.) | - | . | . | . |
| 29.12 | H. v. Pumpen u. Kompressoren | - | 8,7 | -0,6 | -8,6 |
| 29.13 | H. v. Armaturen | -27,3 | . | . | . |
| 29.14 | H. v. Lagern, Getrieben, Zahnrädern u. Antriebselementen | -4,8 | 1,1 | -12,8 | -13,8 |
| 29.21 | H. v. Öfen u. Brennern | - | -0,2 | -9,0 | -8,8 |
| 29.22 | H. v. Hebezeugen u. Fördermitteln | 5,7 | 9,1 | 0,3 | -8,1 |
| 29.23 | H. v. kälte- u. lufttechn. Erzeugnissen, nicht f. d. Haushalt | 14,3 | 28,8 | 18,9 | -7,7 |
| 29.24 | H. v. sonst. nicht wirtschaftszweigspez. Maschinen, a. n. g. | 2,7 | 16,5 | 6,1 | -8,9 |
| 29.31 | H. v. land- u. forstwirtschaftlichen Zugmaschinen | - | . | . | . |
| 29.32 | H. v. sonst. land- u. forstwirtschaftlichen Maschinen | -25,0 | . | . | . |
| 29.41 | H. v. handgeführten kraftbetriebenen Werkzeugen | - | -8,7 | -18,7 | -10,9 |
| 29.42 | H. v. Werkzeugmaschinen f. d. Metallbearbeitung | -2,5 | -7,7 | -18,6 | -11,8 |
| 29.43 | H. v. Werkzeugmaschinen, a. n. g. | -4,8 | 1,6 | -8,6 | -10,1 |
| 29.51 | H. v. Masch. f. d. Metallerzeugung, v. Walzwerkseinricht. usw. | 50,0 | . | . | . |
| 29.52 | H. v. Bergwerks-, Bau- u. Baustoffmaschinen | - | 12,6 | 4,3 | -7,4 |
| 29.53 | H. v. Masch. f. d. Ernährungsgewerbe u. d. Tabakverarbeitung | -6,7 | -10,3 | -19,3 | -10,0 |
| 29.54 | H. v. Masch. f. d. Textil-, Bekleidungs- u. Ledergewerbe | - | -10,0 | -22,7 | -14,2 |
| 29.55 | H. v. Masch. f. d. Papiergewerbe | -20,0 | . | . | . |
| 29.56 | H. v. Masch. f. bestimmte Wirtschaftszweige, a. n. g. | -3,4 | 1,7 | -8,8 | -10,3 |
| 29.71 | H. v. elektrischen Haushaltsgeräten | - | 8,5 | 2,8 | -5,2 |
| 29.72 | H. v. nichtelektr. Heiz-, Koch-, Heißwasser-, Heißluftger. a. n. g. | 25,0 | 21,7 | 15,8 | -4,8 |
| 29 | Maschinenbau | -1,1 | 2,8 | -7,6 | -10,1 |
| DK | Maschinenbau | -1,1 | 2,8 | -7,6 | -10,1 |
| 30.02 | H. v. Datenverarbeitungsgeräten u. -einrichtungen | 22,2 | 6,7 | - | -6,3 |
| 30 | H. v. Büromaschinen, DV-Geräten u. -Einrichtungen | 22,2 | 6,7 | - | -6,3 |
| 31.10 | H. v. Elektromotoren, Generatoren u. Transformatoren | -3,6 | 1,3 | -10,9 | -12,0 |
| 31.20 | H. v. Elektrizitätsverteilungs- u. -schalteinrichtungen | -3,2 | 3,0 | -9,8 | -12,4 |
| 31.30 | H. v. isolierten Elektrokabeln, -leitungen u. -drähten | 7,1 | . | . | . |
| 31.40 | H. v. Akkumulatoren u. Batterien | -25,0 | . | . | . |
| 31.50 | H. v. elektrischen Lampen u. Leuchten | -11,8 | -0,6 | -13,7 | -13,2 |
| 31.61 | H. v. elektr. Ausrüstungen f. Motoren u. Fahrzeuge, a. n. g. | - | 6,0 | -21,3 | -25,8 |
| 31.62 | H. v. sonst. elektrischen Ausrüstungen, a. n. g. | -10,0 | -2,6 | -14,6 | -12,4 |
| 31 | H. v. Geräten der Elektrizitätserzeugung, -verteilung u. Ä. | -5,0 | 0,9 | -12,0 | -12,8 |
| 32.10 | H. v. elektronischen Bauelementen | 6,5 | 3,5 | -2,7 | -6,0 |
| 32.20 | H. v. Geräten u. Einrichtungen d. Telekommunikationstechnik | -19,2 | -5,5 | -12,6 | -7,4 |
| 32.30 | H. v. Rundfunkgeräten sowie phono- u. videotechn. Geräten | -22,2 | -0,7 | -11,8 | -11,1 |
| 32 | Rundfunk- u. Nachrichtentechnik | -7,6 | 1,5 | -4,9 | -6,3 |
| 33.10 | H. v. medizinischen Geräten u. orthopädischen Erzeugnissen | - | -1,8 | -10,1 | -8,5 |
| 33.20 | H. v. Mess-, Kontroll-, Navigations- u. ä. Instrumenten usw. | -2,5 | 2,0 | -8,8 | -10,6 |
| 33.30 | H. v. industriellen Prozesssteuerungseinrichtungen | 28,6 | 21,6 | 6,0 | -12,9 |

| Bezahlte Entgelte | | Gesamtumsatz | | | Umsatz aus eigenen Erzeugnissen | | | WZ 2003 |
|-------------------|----------------------|--------------|---------------------|----------------------|---------------------------------|---------------------|----------------------|------------|
| insgesamt | je tätiger Person | insgesamt | darunter Ausland | je tätiger Person | zusammen | darunter Ausland | je tätiger Person | |
| 3,1 | -0,1 | -8,7 | -3,2 | -11,5 | -8,7 | -3,8 | -11,6 | 28.74 |
| -3,3 | 2,9 | -2,4 | 31,0 | 3,9 | -2,7 | 31,1 | 3,5 | 28.75 |
| -1,1 | -2,1 | -2,5 | 13,8 | -3,6 | -2,5 | 15,8 | -3,5 | 28 |
| 1,2 | -0,6 | 4,0 | 23,0 | 2,1 | 4,2 | 24,4 | 2,3 | DJ |
| . | . | . | . | . | . | . | . | 29.11 |
| 10,1 | 1,3 | 10,6 | 64,1 | 1,7 | 10,4 | 62,7 | 1,5 | 29.12 |
| . | . | . | . | . | . | . | . | 29.13 |
| 2,6 | 1,4 | 6,5 | 6,1 | 5,4 | 6,4 | 6,1 | 5,3 | 29.14 |
| -4,2 | -4,0 | -1,4 | 111,0 | -1,2 | -6,3 | 122,2 | -6,1 | 29.21 |
| 10,0 | 0,8 | -3,0 | -0,5 | -11,1 | -8,1 | -1,1 | -15,8 | 29.22 |
| 24,4 | -3,4 | 26,7 | 28,4 | -1,6 | 26,2 | 25,6 | -2,1 | 29.23 |
| 9,5 | -6,0 | -3,7 | 27,6 | -17,3 | -4,6 | 25,4 | -18,1 | 29.24 |
| . | . | . | . | . | . | . | . | 29.31 |
| . | . | . | . | . | . | . | . | 29.32 |
| 1,4 | 11,1 | . | . | . | . | . | . | 29.41 |
| -7,3 | 0,5 | 36,7 | 0,4 | 48,2 | 36,8 | 1,9 | 48,2 | 29.42 |
| 2,6 | 0,9 | . | . | . | . | . | . | 29.43 |
| . | . | . | . | . | . | . | . | 29.51 |
| 26,6 | 12,4 | 11,6 | . | -0,9 | 7,8 | . | -4,3 | 29.52 |
| -7,4 | 3,1 | -7,7 | . | 2,8 | -7,8 | . | 2,7 | 29.53 |
| -17,3 | -8,2 | 2,9 | 11,7 | 14,3 | 3,9 | 13,3 | 15,4 | 29.54 |
| . | . | . | . | . | . | . | . | 29.55 |
| 8,0 | 6,2 | 7,5 | 20,1 | 5,6 | 4,7 | 18,9 | 3,0 | 29.56 |
| 5,5 | -2,8 | 4,4 | . | -3,8 | -2,7 | . | -10,3 | 29.71 |
| 41,3 | 16,1 | 14,9 | . | -5,6 | 12,8 | . | -7,3 | 29.72 |
| 5,1 | 2,2 | 8,0 | 22,4 | 5,0 | 6,3 | 21,6 | 3,3 | 29 |
| 5,1 | 2,2 | 8,0 | 22,4 | 5,0 | 6,3 | 21,6 | 3,3 | DK |
| 5,1 | -1,5 | 1,6 | . | -4,8 | -24,0 | . | -28,8 | 30.02 |
| 5,1 | -1,5 | 1,6 | . | -4,8 | -24,0 | . | -28,8 | 30 |
| 9,3 | 7,9 | 7,7 | -0,3 | 6,4 | 8,3 | 2,5 | 7,0 | 31.10 |
| -1,9 | -4,8 | -11,4 | -43,8 | -13,9 | -11,3 | -44,7 | -13,8 | 31.20 |
| . | . | . | . | . | . | . | . | 31.30 |
| . | . | . | . | . | . | . | . | 31.40 |
| -2,9 | -2,3 | -2,7 | . | -2,2 | -12,0 | . | -11,5 | 31.50 |
| 5,0 | -0,9 | . | . | . | . | . | . | 31.61 |
| -7,2 | -4,8 | . | . | . | . | . | . | 31.62 |
| -1,7 | -2,6 | -4,9 | -14,8 | -5,8 | -6,0 | -19,9 | -6,8 | 31 |
| 17,5 | 13,5 | 14,3 | 15,3 | 10,4 | 11,3 | 15,1 | 7,5 | 32.10 |
| -7,2 | -1,7 | 25,8 | . | 33,2 | 35,9 | . | 43,9 | 32.20 |
| -25,7 | -25,2 | 5,9 | . | 6,6 | 3,6 | . | 4,3 | 32.30 |
| 11,3 | 9,6 | 15,4 | . | 13,6 | 13,9 | . | 12,1 | 32 |
| -4,2 | -2,5 | 0,5 | -19,9 | 2,2 | 2,7 | -20,0 | 4,6 | 33.10 |
| 5,0 | 2,9 | -14,3 | -18,3 | -15,9 | -13,3 | -16,7 | -15,0 | 33.20 |
| 35,0 | 11,0 | 8,2 | x | -11,1 | 11,9 | x | -8,0 | 33.30 |

2. Ergebnisse der Betriebe nach Wirtschaftszweigen

Noch: 2.3. Betriebe, Personen, Arbeitsstunden, bezahlte Entgelte und Umsatz
– Veränderung zum Vorjahresmonat (in Prozent)

| WZ 2003 | Wirtschaftszweig Hauptgruppe | Betriebe | Tätige Personen | Geleistete Arbeitsstunden | |
|------------------|--|-------------|--------------------|---------------------------|----------------------|
| | | | | insgesamt | je tätiger Person |
| 33.40 | H. v. optischen u. fotografischen Geräten | -33,3 | . | . | . |
| 33.50 | H. v. Uhren | - | . | . | . |
| 33 | Medizin-, Mess-, Steuer-, Regelungstechnik, Optik, H. v. Uhren | - | 1,3 | -9,0 | -10,2 |
| DL | H. v. Büromaschinen; Elektrotechnik, Feinmechanik, Optik | -3,0 | 1,4 | -8,1 | -9,4 |
| 34.10 | H. v. Kraftwagen u. Kraftwagenmotoren | -28,6 | -1,0 | -26,5 | -25,8 |
| 34.20 | H. v. Karosserien, Aufbauten u. Anhängern | 14,8 | 19,5 | 12,6 | -5,8 |
| 34.30 | H. v. Teilen u. Zubehör f. Kraftwagen u. Kraftwagenmotoren | 6,3 | -2,0 | -16,1 | -14,4 |
| 34 | H. v. Kraftwagen u. Kraftwagenteilen | 6,2 | 0,4 | -18,3 | -18,6 |
| 35.11 | Schiffbau (oh. Boots- u. Yachtbau) | - | . | . | . |
| 35.12 | Boots- u. Yachtbau | - | . | . | . |
| 35.20 | Bahnindustrie | - | -0,9 | -23,1 | -22,4 |
| 35.30 | Luft- u. Raumfahrzeugbau | 25,0 | . | . | . |
| 35.41 | H. v. Krafrädern | - | . | . | . |
| 35.42 | H. v. Fahrrädern | - | 0,3 | -14,8 | -15,0 |
| 35.43 | H. v. Behindertenfahrzeugen | - | . | . | . |
| 35 | Sonstiger Fahrzeugbau | 4,0 | 2,7 | -14,4 | -16,6 |
| DM | Fahrzeugbau | 5,7 | 0,8 | -17,6 | -18,2 |
| 36.11 | H. v. Sitzmöbeln | -11,8 | 2,2 | -12,0 | -13,9 |
| 36.12 | H. v. Büro- u. Ladenmöbeln | 5,9 | 6,2 | -7,2 | -12,6 |
| 36.13 | H. v. Küchenmöbeln | - | . | . | . |
| 36.14 | H. v. sonst. Möbeln | - | 1,8 | -11,9 | -13,5 |
| 36.15 | H. v. Matratzen | - | . | . | . |
| 36.30 | H. v. Musikinstrumenten | -6,7 | -3,5 | -10,7 | -7,4 |
| 36.40 | H. v. Sportgeräten | - | . | . | . |
| 36.50 | H. v. Spielwaren | - | . | . | . |
| 36.62 | H. v. Besen u. Bürsten | - | -1,9 | -11,8 | -10,2 |
| 36.63 | H. v. Erzeugnissen, a. n. g. | -8,3 | -5,6 | -5,7 | -0,2 |
| 36 | H. v. Möbeln, Schmuck, Musikinstr., Sportgeräten, Spielw. | -2,6 | -0,5 | -10,8 | -10,4 |
| 37.10 | Recycling v. metallischen Altmaterialien u. Reststoffen | - | 42,0 | 31,4 | -7,5 |
| 37.20 | Recycling v. nicht metallischen Altmaterialien u. Reststoffen | -6,2 | -4,9 | -13,1 | -8,6 |
| 37 | Recycling | -4,3 | 6,6 | -2,1 | -8,2 |
| DN | H. v. Möbeln, Schmuck, Musikinstr., Sportg., Spielw.; Recycl. | -2,9 | 0,3 | -9,9 | -10,1 |
| D | Verarbeitendes Gewerbe | -1,1 | 1,0 | -9,9 | -10,8 |
| Hauptgruppen: | | | | | |
| A+EN | Vorleistungsgüterproduzenten und Energie | -0,2 | 1,5 | -8,8 | -10,2 |
| B | Investitionsgüterproduzenten | -1,0 | 1,1 | -11,8 | -12,7 |
| GG | Gebrauchsgüterproduzenten | -2,5 | 0,8 | -11,2 | -11,9 |
| VG | Verbrauchsgüterproduzenten | -2,3 | -0,4 | -8,4 | -8,0 |
| Insgesamt | | -1,0 | 1,0 | -9,9 | -10,8 |

| Bezahlte Entgelte | | Gesamtumsatz | | | Umsatz aus eigenen Erzeugnissen | | | WZ 2003 |
|-------------------|----------------------|--------------|---------------------|----------------------|---------------------------------|---------------------|----------------------|------------|
| insgesamt | je tätiger Person | insgesamt | darunter Ausland | je tätiger Person | zusammen | darunter Ausland | je tätiger Person | |
| . | . | . | . | . | . | . | . | 33.40 |
| . | . | . | . | . | . | . | . | 33.50 |
| 5,4 | 4,0 | -0,5 | 0,2 | -1,7 | 1,1 | 1,4 | -0,2 | 33 |
| 6,0 | 4,5 | 7,0 | 7,9 | 5,5 | 5,4 | 7,5 | 4,0 | DL |
| -14,7 | -13,9 | 4,9 | . | 5,9 | 3,3 | . | 4,3 | 34.10 |
| 20,1 | 0,5 | 21,8 | . | 1,9 | 23,0 | . | 2,9 | 34.20 |
| -2,9 | -0,9 | -6,6 | 3,2 | -4,7 | -7,1 | 1,2 | -5,2 | 34.30 |
| -7,9 | -8,2 | 1,8 | 46,4 | 1,4 | 0,7 | 45,7 | 0,4 | 34 |
| . | . | . | . | . | . | . | . | 35.11 |
| . | . | . | . | . | . | . | . | 35.12 |
| -6,9 | -6,1 | 12,7 | . | 13,7 | 13,4 | . | 14,4 | 35.20 |
| . | . | . | . | . | . | . | . | 35.30 |
| . | . | . | . | . | . | . | . | 35.41 |
| -1,7 | -2,0 | . | . | . | . | . | . | 35.42 |
| . | . | . | . | . | . | . | . | 35.43 |
| 11,0 | 8,1 | -4,8 | 29,0 | -7,3 | -4,6 | 30,1 | -7,2 | 35 |
| -3,7 | -4,5 | 1,1 | 45,0 | 0,3 | 0,1 | 44,5 | -0,7 | DM |
| 6,2 | 3,9 | 9,4 | . | 7,0 | 9,4 | . | 7,0 | 36.11 |
| 1,7 | -4,2 | -13,0 | 44,2 | -18,0 | -12,6 | 43,3 | -17,7 | 36.12 |
| . | . | . | . | . | . | . | . | 36.13 |
| -2,2 | -4,0 | 16,4 | 2,7 | 14,3 | 9,4 | -2,9 | 7,4 | 36.14 |
| . | . | . | . | . | . | . | . | 36.15 |
| -1,9 | 1,6 | 37,8 | 43,7 | 42,8 | 30,1 | 42,6 | 34,8 | 36.30 |
| . | . | . | . | . | . | . | . | 36.40 |
| . | . | . | . | . | . | . | . | 36.50 |
| -3,9 | -2,0 | -15,8 | . | -14,1 | -14,8 | . | -13,2 | 36.62 |
| 1,2 | 7,1 | 1,0 | . | 6,9 | 1,1 | . | 7,0 | 36.63 |
| -0,9 | -0,4 | 8,1 | 7,3 | 8,6 | 6,0 | 4,2 | 6,5 | 36 |
| 43,3 | 0,9 | 13,1 | . | -20,4 | 11,2 | . | -21,7 | 37.10 |
| -14,1 | -9,7 | -17,2 | . | -12,9 | -16,7 | . | -12,3 | 37.20 |
| -0,2 | -6,4 | -5,0 | -13,2 | -10,9 | -3,9 | -14,2 | -9,8 | 37 |
| -0,8 | -1,1 | 5,7 | 4,1 | 5,4 | 4,4 | 1,2 | 4,1 | DN |
| 1,6 | 0,6 | 2,3 | 21,7 | 1,3 | 1,8 | 21,9 | 0,7 | D |
| 3,4 | 1,9 | 4,1 | 10,5 | 2,6 | 3,7 | 9,9 | 2,2 | A+EN |
| 0,3 | -0,8 | 3,0 | 36,0 | 1,9 | 2,2 | 36,2 | 1,1 | B |
| -0,1 | -0,9 | 6,0 | 10,2 | 5,1 | 3,9 | 7,4 | 3,1 | GG |
| -0,4 | 0,0 | -2,0 | 1,9 | -1,6 | -2,5 | 3,3 | -2,1 | VG |
| 1,5 | 0,5 | 2,5 | 21,7 | 1,5 | 1,9 | 21,9 | 1,0 | |

2. Ergebnisse der Betriebe nach Wirtschaftszweigen

Monat April 2006

2.4. Betriebe, Gesamtumsatz, Umsatz mit der Eurozone und Exportquote

| WZ 2003 | Wirtschaftszweig Hauptgruppe | Be- triebe | Gesamtumsatz | | | Ex- port- quote |
|------------|---|---------------|------------------|-------------------------|----------------|-----------------------|
| | | | insgesamt | darunter Auslandsumsatz | | |
| | | | | zusammen | | darunter Eurozone |
| 1 000 € | | | | | | |
| 10 | Kohlenbergbau, Torfgewinnung | 2 | . | . | . | . |
| CA | Kohlenbergbau, Torfgewinnung, Gew. v. Erdöl, Erdgas usw. | 2 | . | . | . | . |
| 14 | Gew. v. Steinen u. Erden, sonst. Bergbau | 87 | . | . | . | . |
| CB | Erzbergbau, Gew. v. Steinen u. Erden, sonst. Bergbau | 87 | . | . | . | . |
| C | Bergbau u. Gewinnung v. Steinen u. Erden | 89 | 52 307 | 1 440 | 906 | 2,8 |
| 15 | Ernährungsgewerbe | 357 | . | . | . | . |
| 16 | Tabakverarbeitung | 1 | . | . | . | . |
| DA | Ernährungsgewerbe u. Tabakverarbeitung | 358 | 530 977 | 26 260 | 24 307 | 4,9 |
| 17 | Textilgewerbe | 137 | 72 338 | 21 491 | 13 104 | 29,7 |
| 18 | Bekleidungsgewerbe | 33 | 10 673 | 1 327 | 1 096 | 12,4 |
| DB | Textil- u. Bekleidungsgewerbe | 170 | 83 011 | 22 818 | 14 200 | 27,5 |
| DC | Ledergewerbe | 9 | . | . | . | . |
| DD | Holzgewerbe (oh. H. v. Möbeln) | 79 | 65 284 | . | . | . |
| 21 | Papiergewerbe | 64 | 90 676 | 35 555 | 14 355 | 39,2 |
| 22 | Verlagsgew., Druckgew., Vervielf. bespielter Tonträger usw. | 86 | 82 498 | 10 722 | 2 391 | 13,0 |
| DE | Papier-, Verlags- u. Druckgewerbe | 150 | 173 174 | 46 277 | 16 746 | 26,7 |
| DF | Kokerei, Mineralölverarb., H. u. Verarb. v. Spalt-, Brutstoffen | 1 | . | . | . | . |
| DG | H. v. chemischen Erzeugnissen | 81 | 204 906 | 111 833 | 32 912 | 54,6 |
| DH | H. v. Gummi- u. Kunststoffwaren | 146 | 100 259 | 23 146 | 11 765 | 23,1 |
| DI | Glasgewerbe, H. v. Keramik, Verarb. v. Steinen u. Erden | 227 | 135 952 | 24 860 | 9 486 | 18,3 |
| 27 | Metallerzeugung u. -bearbeitung | 64 | 213 095 | 59 348 | 31 098 | 27,9 |
| 28 | H. v. Metallerzeugnissen | 476 | 261 805 | 44 702 | 25 722 | 17,1 |
| DJ | Metallerzeugung u. -bearbeitung, H. v. Metallerzeugnissen | 540 | 474 900 | 104 050 | 56 820 | 21,9 |
| DK | Maschinenbau | 440 | 383 568 | 146 457 | 71 244 | 38,2 |
| 30 | H. v. Büromaschinen, DV-Geräten u. -Einrichtungen | 11 | 5 800 | 494 | 164 | 8,5 |
| 31 | H. v. Geräten der Elektrizitätserzeugung, -verteilung u. Ä. | 153 | 145 841 | 37 427 | 13 850 | 25,7 |
| 32 | Rundfunk- u. Nachrichtentechnik | 61 | 309 621 | 158 863 | 49 503 | 51,3 |
| 33 | Medizin-, Mess-, Steuer-, Regelungstechnik, Optik, H. v. Uhren | 130 | 52 051 | 16 684 | 5 961 | 32,1 |
| DL | H. v. Büromaschinen; Elektrotechnik, Feinmechanik, Optik | 355 | 513 313 | 213 467 | 69 477 | 41,6 |
| 34 | H. v. Kraftwagen u. Kraftwagenteilen | 103 | 753 461 | 407 694 | 190 248 | 54,1 |
| 35 | Sonstiger Fahrzeugbau | 26 | 86 477 | 30 155 | 3 306 | 34,9 |
| DM | Fahrzeugbau | 129 | 839 938 | 437 848 | 193 552 | 52,1 |
| 36 | H. v. Möbeln, Schmuck, Musikinstr., Sportgeräten, Spielw. | 111 | 78 876 | 13 817 | 9 277 | 17,5 |
| 37 | Recycling | 22 | 15 287 | 2 018 | 282 | 13,2 |
| DN | H. v. Möbeln, Schmuck, Musikinstr., Sportg., Spielw.; Recycl. | 133 | 94 163 | 15 835 | 9 559 | 16,8 |
| D | Verarbeitendes Gewerbe | 2 818 | 3 607 464 | 1 192 558 | 519 082 | 33,1 |
| A+EN | Vorleistungsgüterproduzenten und Energie | 1 272 | 1 431 305 | 490 703 | 190 106 | 34,3 |
| B | Investitionsgüterproduzenten | 912 | 1 406 651 | 617 129 | 276 763 | 43,9 |
| GG | Gebrauchsgüterproduzenten | 116 | 109 929 | 21 950 | 11 957 | 20,0 |
| VG | Verbrauchsgüterproduzenten | 607 | 711 886 | 64 217 | 41 163 | 9,0 |
| | Insgesamt | 2 907 | 3 659 771 | 1 193 999 | 519 989 | 32,6 |

2. Ergebnisse der Betriebe nach Wirtschaftszweigen

Monat April 2006

2.5. Betriebe, Gesamtumsatz, Umsatz mit der Eurozone, Exportquote – Veränderung zum Vormonat (in Prozent)

| WZ 2003 | Wirtschaftszweig Hauptgruppe | Be- triebe | Gesamtumsatz | | | Ex- port- quote |
|------------|---|---------------|--------------|-------------------------|----------------------|-----------------------|
| | | | insgesamt | darunter Auslandsumsatz | | |
| | | | | zusammen | darunter Eurozone | |
| 10 | Kohlenbergbau, Torfgewinnung | - | . | . | . | . |
| CA | Kohlenbergbau, Torfgewinnung, Gew. v. Erdöl, Erdgas usw. | - | . | . | . | . |
| 14 | Gew. v. Steinen u. Erden, sonst. Bergbau | - | . | . | . | . |
| CB | Erzbergbau, Gew. v. Steinen u. Erden, sonst. Bergbau | - | . | . | . | . |
| C | Bergbau u. Gewinnung v. Steinen u. Erden | - | 11,9 | 25,4 | 15,1 | 12,1 |
| 15 | Ernährungsgewerbe | - | . | . | . | . |
| 16 | Tabakverarbeitung | - | . | . | . | . |
| DA | Ernährungsgewerbe u. Tabakverarbeitung | - | -11,0 | -18,9 | -18,9 | -8,9 |
| 17 | Textilgewerbe | - | -16,1 | -17,5 | -18,1 | -1,7 |
| 18 | Bekleidungsgewerbe | - | -35,0 | -54,4 | -46,2 | -29,8 |
| DB | Textil- u. Bekleidungsgewerbe | - | -19,2 | -21,2 | -21,2 | -2,6 |
| DC | Ledergewerbe | - | . | . | . | . |
| DD | Holzgewerbe (oh. H. v. Möbeln) | - | -11,4 | . | . | . |
| 21 | Papiergewerbe | -3,0 | -15,8 | -14,4 | -21,5 | 1,7 |
| 22 | Verlagsgew., Druckgew., Vervielf. bespielter Tonträger usw. | 1,2 | -6,4 | 21,0 | 10,0 | 29,3 |
| DE | Papier-, Verlags- u. Druckgewerbe | -0,7 | -11,6 | -8,2 | -18,2 | 3,8 |
| DF | Kokerei, Mineralölverarb., H. u. Verarb. v. Spalt-, Brutstoffen | - | . | . | . | . |
| DG | H. v. chemischen Erzeugnissen | - | -13,8 | -14,8 | -14,1 | -1,2 |
| DH | H. v. Gummi- u. Kunststoffwaren | - | -16,2 | -21,9 | -22,0 | -6,8 |
| DI | Glasgewerbe, H. v. Keramik, Verarb. v. Steinen u. Erden | 2,3 | 13,6 | 4,6 | 3,0 | -8,0 |
| 27 | Metallerzeugung u. -bearbeitung | 1,6 | -13,4 | -11,8 | -17,4 | 1,8 |
| 28 | H. v. Metallerzeugnissen | 0,2 | -12,6 | -6,7 | -2,6 | 6,7 |
| DJ | Metallerzeugung u. -bearbeitung, H. v. Metallerzeugnissen | 0,4 | -13,0 | -9,7 | -11,3 | 3,8 |
| DK | Maschinenbau | -0,5 | -27,9 | -38,7 | -22,0 | -15,0 |
| 30 | H. v. Büromaschinen, DV-Geräten u. -Einrichtungen | - | -31,2 | . | . | . |
| 31 | H. v. Geräten der Elektrizitätserzeugung, -verteilung u. Ä. | 2,7 | -15,7 | -11,9 | -22,6 | 4,5 |
| 32 | Rundfunk- u. Nachrichtentechnik | - | -18,2 | . | . | . |
| 33 | Medizin-, Mess-, Steuer-, Regelungstechnik, Optik, H. v. Uhren | - | -15,9 | -19,4 | -17,9 | -4,3 |
| DL | H. v. Büromaschinen; Elektrotechnik, Feinmechanik, Optik | 1,1 | -17,4 | -18,4 | -1,1 | -1,2 |
| 34 | H. v. Kraftwagen u. Kraftwagenteilen | 1,0 | -32,1 | -31,5 | -31,8 | 0,9 |
| 35 | Sonstiger Fahrzeugbau | - | -28,1 | -30,5 | -77,4 | -3,3 |
| DM | Fahrzeugbau | 0,8 | -31,7 | -31,5 | -34,0 | 0,4 |
| 36 | H. v. Möbeln, Schmuck, Musikinstr., Sportgeräten, Spielw. | - | -24,1 | -19,4 | -20,8 | 6,1 |
| 37 | Recycling | -4,3 | -10,2 | -36,0 | -84,2 | -28,8 |
| DN | H. v. Möbeln, Schmuck, Musikinstr., Sportg., Spielw.; Recycl. | -0,7 | -22,1 | -22,0 | -29,2 | 0,2 |
| D | Verarbeitendes Gewerbe | 0,3 | -19,9 | -25,1 | -22,9 | -6,5 |
| A+EN | Vorleistungsgüterproduzenten und Energie | 0,4 | -11,7 | -13,6 | -8,8 | -2,3 |
| B | Investitionsgüterproduzenten | 0,2 | -29,6 | -33,1 | -30,7 | -5,0 |
| GG | Gebrauchsgüterproduzenten | - | -14,1 | -11,8 | -16,4 | 2,7 |
| VG | Verbrauchsgüterproduzenten | 0,2 | -11,5 | -17,2 | -20,4 | -6,5 |
| | Insgesamt | 0,3 | -19,6 | -25,1 | -22,8 | -6,8 |

3. Ergebnisse der Betriebe nach Hauptgruppen sowie Kreisfreien Städten und Landkreisen

3.1. Betriebe, Personen, Arbeitsstunden, bezahlte Entgelte und Umsatz

| Kreis-Nr. | Kreisfreie Stadt Landkreis Regierungsbezirk | Betriebe | Tätige Personen | Geleistete Arbeitsstunden | |
|-----------|---|----------|--------------------|---------------------------|----------------------|
| | | | | insgesamt | je tätiger Person |
| | | | | 1 000 | Std. |
| 61 | Chemnitz, Stadt | 158 | 12 354 | 1 642 | 133 |
| | Vorleistungsgüterproduzenten und Energie | 64 | 4 374 | 561 | 128 |
| | Investitionsgüterproduzenten | 66 | 5 773 | 771 | 134 |
| | Gebrauchsgüterproduzenten | 1 | . | . | . |
| | Verbrauchsgüterproduzenten | 27 | . | . | . |
| 66 | Plauen, Stadt | 53 | 4 927 | 620 | 126 |
| | Vorleistungsgüterproduzenten und Energie | 17 | 1 448 | 181 | 125 |
| | Investitionsgüterproduzenten | 15 | 2 170 | 276 | 127 |
| | Gebrauchsgüterproduzenten | 2 | . | . | . |
| | Verbrauchsgüterproduzenten | 19 | . | . | . |
| 67 | Zwickau, Stadt | 63 | 11 715 | 1 309 | 112 |
| | Vorleistungsgüterproduzenten und Energie | 22 | 1 051 | 139 | 132 |
| | Investitionsgüterproduzenten | 30 | 9 637 | 1 046 | 109 |
| | Gebrauchsgüterproduzenten | 1 | . | . | . |
| | Verbrauchsgüterproduzenten | 10 | . | . | . |
| 71 | Annaberg | 94 | 6 293 | 833 | 132 |
| | Vorleistungsgüterproduzenten und Energie | 52 | 3 711 | 483 | 130 |
| | Investitionsgüterproduzenten | 18 | 1 359 | 175 | 129 |
| | Gebrauchsgüterproduzenten | 4 | 221 | 34 | 154 |
| | Verbrauchsgüterproduzenten | 20 | 1 002 | 141 | 141 |
| 73 | Chemnitzer Land | 108 | 9 570 | 1 300 | 136 |
| | Vorleistungsgüterproduzenten und Energie | 43 | 3 166 | 395 | 125 |
| | Investitionsgüterproduzenten | 42 | 4 970 | 711 | 143 |
| | Gebrauchsgüterproduzenten | 2 | . | . | . |
| | Verbrauchsgüterproduzenten | 21 | . | . | . |
| 77 | Freiberg | 142 | 10 333 | 1 438 | 139 |
| | Vorleistungsgüterproduzenten und Energie | 72 | 6 453 | 913 | 141 |
| | Investitionsgüterproduzenten | 30 | 1 539 | 211 | 137 |
| | Gebrauchsgüterproduzenten | 14 | 653 | 86 | 132 |
| | Verbrauchsgüterproduzenten | 26 | 1 688 | 228 | 135 |
| 78 | Vogtlandkreis | 183 | 12 780 | 1 693 | 132 |
| | Vorleistungsgüterproduzenten und Energie | 61 | 3 621 | 473 | 131 |
| | Investitionsgüterproduzenten | 43 | 3 892 | 518 | 133 |
| | Gebrauchsgüterproduzenten | 16 | 1 324 | 178 | 134 |
| | Verbrauchsgüterproduzenten | 63 | 3 943 | 525 | 133 |
| 81 | Mittlerer Erzgebirgskreis | 100 | 5 721 | 720 | 126 |
| | Vorleistungsgüterproduzenten und Energie | 45 | 3 041 | 378 | 124 |
| | Investitionsgüterproduzenten | 26 | 1 426 | 183 | 128 |
| | Gebrauchsgüterproduzenten | 4 | 229 | 31 | 135 |
| | Verbrauchsgüterproduzenten | 25 | 1 025 | 129 | 126 |

| Bezahlte Entgelte | | Gesamtumsatz | | | Umsatz aus eigenen Erzeugnissen | | | Kreis- Nr. |
|-------------------|----------------------|--------------|---------------------|----------------------|---------------------------------|---------------------|----------------------|---------------|
| insgesamt | je tätiger Person | insgesamt | darunter Ausland | je tätiger Person | zusammen | darunter Ausland | je tätiger Person | |
| 1 000 € | € | 1 000 € | | € | 1 000 € | | € | |
| 28 558 | 2 312 | 187 009 | 46 865 | 15 138 | 181 245 | 46 118 | 14 671 | 61 |
| 9 675 | 2 212 | 60 262 | 7 255 | 13 777 | 57 833 | 6 938 | 13 222 | |
| 14 244 | 2 467 | 99 948 | 37 599 | 17 313 | 98 315 | 37 274 | 17 030 | |
| . | . | . | . | . | . | . | . | |
| 12 634 | 2 564 | 68 842 | 30 410 | 13 972 | 63 209 | 26 953 | 12 829 | 66 |
| 2 834 | 1 957 | 20 911 | 9 453 | 14 441 | 16 244 | 6 003 | 11 218 | |
| 7 474 | 3 444 | 30 759 | 18 976 | 14 175 | 30 421 | 18 976 | 14 019 | |
| . | . | . | . | . | . | . | . | |
| 27 260 | 2 327 | 322 265 | 198 991 | 27 509 | 316 586 | 198 274 | 27 024 | 67 |
| 2 433 | 2 315 | 19 496 | 5 778 | 18 550 | 16 477 | 5 159 | 15 677 | |
| 22 837 | 2 370 | 280 293 | 193 115 | 29 085 | 277 719 | 193 018 | 28 818 | |
| . | . | . | . | . | . | . | . | |
| 9 815 | 1 560 | 61 798 | 19 966 | 9 820 | 56 031 | 18 108 | 8 904 | 71 |
| 5 782 | 1 558 | 30 403 | 8 747 | 8 193 | 29 727 | 8 495 | 8 011 | |
| 2 402 | 1 767 | 23 180 | 9 710 | 17 057 | 18 377 | 8 107 | 13 522 | |
| 327 | 1 480 | 1 819 | 449 | 8 231 | 1 742 | 447 | 7 882 | |
| 1 304 | 1 301 | 6 396 | 1 059 | 6 383 | 6 186 | 1 059 | 6 174 | |
| 18 824 | 1 967 | 102 339 | 31 834 | 10 694 | 96 266 | 31 347 | 10 059 | 73 |
| 5 607 | 1 771 | 26 343 | 8 459 | 8 321 | 25 482 | 8 044 | 8 049 | |
| 11 180 | 2 249 | 64 496 | 22 807 | 12 977 | 62 722 | 22 743 | 12 620 | |
| . | . | . | . | . | . | . | . | |
| 20 844 | 2 017 | 168 680 | 59 312 | 16 324 | 164 739 | 58 514 | 15 943 | 77 |
| 14 569 | 2 258 | 126 784 | 54 761 | 19 647 | 123 989 | 54 094 | 19 214 | |
| 3 013 | 1 958 | 17 193 | 3 316 | 11 172 | 16 835 | 3 205 | 10 939 | |
| 1 054 | 1 614 | 5 973 | 537 | 9 147 | 5 881 | 518 | 9 006 | |
| 2 207 | 1 307 | 18 729 | 698 | 11 095 | 18 034 | 697 | 10 684 | |
| 22 858 | 1 789 | 125 121 | 35 034 | 9 790 | 118 650 | 32 466 | 9 284 | 78 |
| 6 463 | 1 785 | 33 127 | 7 313 | 9 149 | 32 429 | 7 109 | 8 956 | |
| 8 181 | 2 102 | 38 450 | 11 181 | 9 879 | 35 579 | 9 855 | 9 142 | |
| 2 127 | 1 606 | 12 113 | 4 273 | 9 149 | 10 024 | 3 250 | 7 571 | |
| 6 088 | 1 544 | 41 431 | 12 266 | 10 507 | 40 619 | 12 252 | 10 302 | |
| 8 003 | 1 399 | 41 668 | 9 759 | 7 283 | 38 008 | 9 344 | 6 644 | 81 |
| 4 661 | 1 533 | 21 469 | 7 451 | 7 060 | 20 285 | 7 065 | 6 671 | |
| 2 078 | 1 457 | 11 568 | 1 484 | 8 112 | 9 409 | 1 456 | 6 598 | |
| 300 | 1 310 | 1 595 | 532 | 6 965 | 1 595 | 532 | 6 965 | |
| 964 | 940 | 7 037 | 291 | 6 865 | 6 719 | 291 | 6 555 | |

3. Ergebnisse der Betriebe nach Hauptgruppen sowie Kreisfreien Städten und Landkreisen
 Noch: 3.1. Betriebe, Personen, Arbeitsstunden, bezahlte Entgelte und Umsatz

| Kreis- Nr. | Kreisfreie Stadt Landkreis Regierungsbezirk | Betriebe | Tätige Personen | Geleistete Arbeitsstunden | |
|---------------|---|--------------|--------------------|---------------------------|----------------------|
| | | | | insgesamt | je tätiger Person |
| | | | | 1 000 | Std. |
| 82 | Mittweida | 129 | 8 334 | 1 061 | 127 |
| | Vorleistungsgüterproduzenten und Energie | 65 | 3 820 | 469 | 123 |
| | Investitionsgüterproduzenten | 34 | 2 474 | 321 | 130 |
| | Gebrauchsgüterproduzenten | 10 | 568 | 75 | 132 |
| | Verbrauchsgüterproduzenten | 20 | 1 472 | 195 | 132 |
| 88 | Stollberg | 91 | 5 893 | 755 | 128 |
| | Vorleistungsgüterproduzenten und Energie | 44 | 3 252 | 422 | 130 |
| | Investitionsgüterproduzenten | 29 | 1 754 | 227 | 129 |
| | Gebrauchsgüterproduzenten | 4 | 140 | 16 | 114 |
| | Verbrauchsgüterproduzenten | 14 | 747 | 90 | 120 |
| 91 | Aue-Schwarzenberg | 104 | 8 354 | 1 128 | 135 |
| | Vorleistungsgüterproduzenten und Energie | 49 | 4 350 | 574 | 132 |
| | Investitionsgüterproduzenten | 33 | 2 965 | 415 | 140 |
| | Gebrauchsgüterproduzenten | 3 | 153 | 17 | 111 |
| | Verbrauchsgüterproduzenten | 19 | 886 | 122 | 138 |
| 93 | Zwickauer Land | 69 | 4 265 | 561 | 132 |
| | Vorleistungsgüterproduzenten und Energie | 32 | 1 524 | 200 | 131 |
| | Investitionsgüterproduzenten | 25 | 2 248 | 295 | 131 |
| | Gebrauchsgüterproduzenten | 1 | . | . | . |
| | Verbrauchsgüterproduzenten | 11 | . | . | . |
| | Regierungsbezirk Chemnitz | 1 294 | 100 539 | 13 060 | 130 |
| | Vorleistungsgüterproduzenten und Energie | 566 | 39 811 | 5 190 | 130 |
| | Investitionsgüterproduzenten | 391 | 40 207 | 5 148 | 128 |
| | Gebrauchsgüterproduzenten | 62 | 3 825 | 493 | 129 |
| | Verbrauchsgüterproduzenten | 275 | 16 696 | 2 229 | 134 |

| Bezahlte Entgelte | | Gesamtumsatz | | | Umsatz aus eigenen Erzeugnissen | | | Kreis- Nr. |
|-------------------|----------------------|------------------|---------------------|----------------------|---------------------------------|---------------------|----------------------|---------------|
| insgesamt | je tätiger Person | insgesamt | darunter Ausland | je tätiger Person | zusammen | darunter Ausland | je tätiger Person | |
| 1 000 € | € | 1 000 € | | € | 1 000 € | | € | |
| 15 822 | 1 898 | 102 547 | 18 912 | 12 305 | 98 391 | 18 731 | 11 806 | 82 |
| 7 629 | 1 997 | 53 467 | 9 723 | 13 997 | 50 837 | 9 590 | 13 308 | |
| 5 440 | 2 199 | 30 123 | 8 403 | 12 176 | 29 069 | 8 356 | 11 750 | |
| 822 | 1 447 | 6 038 | 513 | 10 630 | 5 986 | 513 | 10 539 | |
| 1 931 | 1 312 | 12 918 | 272 | 8 776 | 12 499 | 272 | 8 491 | |
| 10 576 | 1 795 | 62 501 | 10 967 | 10 606 | 60 472 | 10 542 | 10 262 | 88 |
| 5 770 | 1 774 | 39 771 | 8 560 | 12 230 | 38 407 | 8 148 | 11 810 | |
| 3 639 | 2 075 | 17 132 | 2 113 | 9 767 | 16 768 | 2 113 | 9 560 | |
| 179 | 1 279 | 819 | 100 | 5 850 | 819 | 100 | 5 850 | |
| 987 | 1 321 | 4 778 | 193 | 6 396 | 4 478 | 181 | 5 995 | |
| 14 609 | 1 749 | 80 654 | 23 264 | 9 655 | 67 298 | 18 792 | 8 056 | 91 |
| 8 485 | 1 951 | 49 707 | 17 606 | 11 427 | 38 373 | 13 579 | 8 821 | |
| 4 917 | 1 658 | 24 013 | 4 384 | 8 099 | 23 190 | 4 241 | 7 821 | |
| 189 | 1 235 | 982 | 635 | 6 418 | 972 | 635 | 6 353 | |
| 1 018 | 1 149 | 5 952 | 639 | 6 718 | 4 764 | 337 | 5 377 | |
| 7 965 | 1 868 | 51 945 | 12 737 | 12 179 | 51 244 | 12 726 | 12 015 | 93 |
| 2 521 | 1 654 | 19 849 | 5 438 | 13 024 | 19 430 | 5 427 | 12 749 | |
| 4 709 | 2 095 | 28 350 | 7 224 | 12 611 | 28 110 | 7 224 | 12 504 | |
| . | . | . | . | . | . | . | . | |
| . | . | . | . | . | . | . | . | |
| 197 768 | 1 967 | 1 375 367 | 498 049 | 13 680 | 1 312 142 | 481 914 | 13 051 | |
| 76 429 | 1 920 | 501 589 | 150 546 | 12 599 | 469 513 | 139 651 | 11 794 | |
| 90 116 | 2 241 | 665 505 | 320 313 | 16 552 | 646 515 | 316 566 | 16 080 | |
| 6 049 | 1 581 | 44 619 | 7 127 | 11 665 | 42 278 | 6 077 | 11 053 | |
| 25 174 | 1 508 | 163 654 | 20 064 | 9 802 | 153 835 | 19 621 | 9 214 | |

3. Ergebnisse der Betriebe nach Hauptgruppen sowie Kreisfreien Städten und Landkreisen
 Noch: 3.1. Betriebe, Personen, Arbeitsstunden, bezahlte Entgelte und Umsatz

| Kreis- Nr. | Kreisfreie Stadt Landkreis Regierungsbezirk | Betriebe | Tätige Personen | Geleistete Arbeitsstunden | |
|---------------|---|----------|--------------------|---------------------------|----------------------|
| | | | | insgesamt | je tätiger Person |
| | | | | 1 000 | Std. |
| 62 | Dresden, Stadt | 236 | 26 179 | 3 670 | 140 |
| | Vorleistungsgüterproduzenten und Energie | 79 | 13 009 | 1 886 | 145 |
| | Investitionsgüterproduzenten | 103 | 8 581 | 1 174 | 137 |
| | Gebrauchsgüterproduzenten | 4 | 203 | 31 | 153 |
| | Verbrauchsgüterproduzenten | 50 | 4 386 | 579 | 132 |
| 63 | Görlitz, Stadt | 23 | 2 693 | 294 | 109 |
| | Vorleistungsgüterproduzenten und Energie | 4 | . | . | . |
| | Investitionsgüterproduzenten | 11 | . | . | . |
| | Gebrauchsgüterproduzenten | 1 | . | . | . |
| | Verbrauchsgüterproduzenten | 7 | 317 | 38 | 120 |
| 64 | Hoyerswerda, Stadt | 15 | 613 | 85 | 139 |
| | Vorleistungsgüterproduzenten und Energie | 6 | . | . | . |
| | Investitionsgüterproduzenten | 6 | . | . | . |
| | Verbrauchsgüterproduzenten | 3 | 238 | 35 | 147 |
| 72 | Bautzen | 112 | 8 617 | 1 137 | 132 |
| | Vorleistungsgüterproduzenten und Energie | 46 | 2 690 | 358 | 133 |
| | Investitionsgüterproduzenten | 34 | 3 384 | 447 | 132 |
| | Gebrauchsgüterproduzenten | 7 | 667 | 84 | 126 |
| | Verbrauchsgüterproduzenten | 25 | 1 876 | 247 | 132 |
| 80 | Meißen | 104 | 9 850 | 1 263 | 128 |
| | Vorleistungsgüterproduzenten und Energie | 54 | 4 757 | 581 | 122 |
| | Investitionsgüterproduzenten | 33 | 3 886 | 522 | 134 |
| | Gebrauchsgüterproduzenten | 2 | . | . | . |
| | Verbrauchsgüterproduzenten | 15 | . | . | . |
| 84 | Niederschlesischer Oberlausitzkreis | 60 | 4 619 | 586 | 127 |
| | Vorleistungsgüterproduzenten und Energie | 31 | 2 918 | 367 | 126 |
| | Investitionsgüterproduzenten | 17 | 957 | 121 | 126 |
| | Gebrauchsgüterproduzenten | 2 | . | . | . |
| | Verbrauchsgüterproduzenten | 10 | . | . | . |
| 85 | Riesa-Großenhain | 74 | 7 324 | 1 020 | 139 |
| | Vorleistungsgüterproduzenten und Energie | 38 | 5 349 | 736 | 138 |
| | Investitionsgüterproduzenten | 20 | 1 088 | 158 | 145 |
| | Gebrauchsgüterproduzenten | 1 | . | . | . |
| | Verbrauchsgüterproduzenten | 15 | . | . | . |
| 86 | Löbau-Zittau | 98 | 6 471 | 838 | 130 |
| | Vorleistungsgüterproduzenten und Energie | 39 | 2 238 | 303 | 135 |
| | Investitionsgüterproduzenten | 26 | 1 797 | 233 | 130 |
| | Gebrauchsgüterproduzenten | 5 | 567 | 75 | 132 |
| | Verbrauchsgüterproduzenten | 28 | 1 869 | 228 | 122 |

| Bezahlte Entgelte | | Gesamtumsatz | | | Umsatz aus eigenen Erzeugnissen | | | Kreis- Nr. |
|-------------------|----------------------|--------------|---------------------|----------------------|---------------------------------|---------------------|----------------------|---------------|
| insgesamt | je tätiger Person | insgesamt | darunter Ausland | je tätiger Person | zusammen | darunter Ausland | je tätiger Person | |
| 1 000 € | € | 1 000 € | | € | 1 000 € | | € | |
| 86 010 | 3 285 | 531 165 | 212 853 | 20 290 | 477 227 | 210 374 | 18 229 | 62 |
| 43 272 | 3 326 | 270 022 | 151 566 | 20 757 | 230 068 | 149 615 | 17 685 | |
| 27 272 | 3 178 | 115 744 | 51 025 | 13 488 | 110 880 | 50 753 | 12 922 | |
| 476 | 2 345 | 5 360 | 732 | 26 404 | 4 256 | 732 | 20 966 | |
| 14 990 | 3 418 | 140 039 | 9 530 | 31 929 | 132 023 | 9 273 | 30 101 | |
| 6 958 | 2 584 | 37 073 | 13 066 | 13 766 | 36 370 | 13 041 | 13 505 | 63 |
| . | . | . | . | . | . | . | . | |
| . | . | . | . | . | . | . | . | |
| 555 | 1 751 | 3 389 | 1 101 | 10 691 | 3 262 | 1 101 | 10 290 | 64 |
| 1 103 | 1 799 | 6 242 | 587 | 10 183 | 6 098 | 587 | 9 948 | |
| . | . | . | . | . | . | . | . | |
| . | . | . | . | . | . | . | . | |
| 331 | 1 391 | 2 555 | - | 10 735 | 2 534 | - | 10 647 | |
| 17 103 | 1 985 | 113 520 | 25 527 | 13 174 | 108 054 | 24 378 | 12 540 | 72 |
| 4 825 | 1 794 | 27 047 | 7 400 | 10 055 | 24 355 | 6 775 | 9 054 | |
| 8 355 | 2 469 | 43 115 | 13 719 | 12 741 | 41 010 | 13 435 | 12 119 | |
| 1 128 | 1 691 | 17 234 | 1 555 | 25 838 | 16 880 | 1 316 | 25 307 | |
| 2 795 | 1 490 | 26 124 | 2 853 | 13 925 | 25 809 | 2 853 | 13 757 | |
| 22 952 | 2 330 | 115 552 | 42 367 | 11 731 | 105 331 | 36 942 | 10 694 | 80 |
| 9 701 | 2 039 | 44 249 | 8 857 | 9 302 | 42 397 | 8 365 | 8 913 | |
| 11 315 | 2 912 | 61 095 | 33 266 | 15 722 | 53 073 | 28 333 | 13 657 | |
| . | . | . | . | . | . | . | . | 84 |
| . | . | . | . | . | . | . | . | |
| 9 728 | 2 106 | 57 123 | 9 973 | 12 367 | 54 229 | 9 786 | 11 740 | |
| 6 727 | 2 305 | 33 816 | 7 584 | 11 589 | 32 271 | 7 398 | 11 059 | |
| 1 957 | 2 045 | 8 722 | 1 788 | 9 114 | 8 634 | 1 788 | 9 022 | |
| . | . | . | . | . | . | . | . | 85 |
| . | . | . | . | . | . | . | . | |
| 18 962 | 2 589 | 183 602 | 54 635 | 25 069 | 174 122 | 53 308 | 23 774 | |
| 15 708 | 2 937 | 152 645 | 50 648 | 28 537 | 149 227 | 49 669 | 27 898 | |
| 2 049 | 1 883 | 12 940 | 3 217 | 11 893 | 10 173 | 2 871 | 9 350 | |
| . | . | . | . | . | . | . | . | 86 |
| . | . | . | . | . | . | . | . | |
| 10 288 | 1 590 | 52 757 | 9 928 | 8 153 | 51 487 | 9 787 | 7 957 | |
| 3 515 | 1 571 | 17 887 | 2 897 | 7 992 | 17 497 | 2 875 | 7 818 | |
| 2 981 | 1 659 | 14 002 | 4 401 | 7 792 | 13 811 | 4 400 | 7 686 | |
| 1 162 | 2 049 | 4 423 | 1 395 | 7 801 | 3 914 | 1 276 | 6 903 | 86 |
| 2 630 | 1 407 | 16 445 | 1 235 | 8 799 | 16 265 | 1 235 | 8 703 | |

3. Ergebnisse der Betriebe nach Hauptgruppen sowie Kreisfreien Städten und Landkreisen
 Noch: 3.1. Betriebe, Personen, Arbeitsstunden, bezahlte Entgelte und Umsatz

| Kreis- Nr. | Kreisfreie Stadt Landkreis Regierungsbezirk | Betriebe | Tätige Personen | Geleistete Arbeitsstunden | |
|---------------|---|--------------|--------------------|---------------------------|----------------------|
| | | | | insgesamt | je tätiger Person |
| | | | | 1 000 | Std. |
| 87 | Sächsische Schweiz | 84 | 5 711 | 753 | 132 |
| | Vorleistungsgüterproduzenten und Energie | 48 | 3 423 | 439 | 128 |
| | Investitionsgüterproduzenten | 23 | 1 502 | 199 | 132 |
| | Gebrauchsgüterproduzenten | 3 | . | . | . |
| | Verbrauchsgüterproduzenten | 10 | . | . | . |
| 90 | Weißeritzkreis | 78 | 5 910 | 758 | 128 |
| | Vorleistungsgüterproduzenten und Energie | 31 | 2 881 | 361 | 125 |
| | Investitionsgüterproduzenten | 26 | 1 081 | 145 | 134 |
| | Gebrauchsgüterproduzenten | 9 | 1 263 | 164 | 130 |
| | Verbrauchsgüterproduzenten | 12 | 685 | 88 | 128 |
| 92 | Kamenz | 149 | 11 104 | 1 446 | 130 |
| | Vorleistungsgüterproduzenten und Energie | 70 | 3 977 | 518 | 130 |
| | Investitionsgüterproduzenten | 37 | 2 943 | 378 | 128 |
| | Gebrauchsgüterproduzenten | 4 | 462 | 62 | 134 |
| | Verbrauchsgüterproduzenten | 38 | 3 722 | 488 | 131 |
| | Regierungsbezirk Dresden | 1 033 | 89 091 | 11 849 | 133 |
| | Vorleistungsgüterproduzenten und Energie | 446 | 41 715 | 5 613 | 135 |
| | Investitionsgüterproduzenten | 336 | 27 472 | 3 612 | 131 |
| | Gebrauchsgüterproduzenten | 38 | 3 596 | 481 | 134 |
| | Verbrauchsgüterproduzenten | 213 | 16 308 | 2 143 | 131 |

Monat April 2006

| Bezahlte Entgelte | | Gesamtumsatz | | | Umsatz aus eigenen Erzeugnissen | | | Kreis- Nr. |
|-------------------|----------------------|------------------|---------------------|----------------------|---------------------------------|---------------------|----------------------|---------------|
| insgesamt | je tätiger Person | insgesamt | darunter Ausland | je tätiger Person | zusammen | darunter Ausland | je tätiger Person | |
| 1 000 € | € | 1 000 € | | € | 1 000 € | | € | |
| 10 639 | 1 863 | 70 872 | 19 132 | 12 410 | 68 378 | 18 874 | 11 973 | 87 |
| 6 279 | 1 834 | 44 955 | 17 095 | 13 133 | 42 575 | 16 837 | 12 438 | |
| 3 315 | 2 207 | 18 786 | 986 | 12 507 | 18 770 | 986 | 12 497 | |
| . | . | . | . | . | . | . | . | |
| 11 912 | 2 016 | 61 164 | 17 128 | 10 349 | 60 021 | 16 975 | 10 156 | 90 |
| 5 664 | 1 966 | 35 917 | 8 034 | 12 467 | 35 203 | 8 021 | 12 219 | |
| 2 067 | 1 912 | 7 751 | 1 529 | 7 170 | 7 661 | 1 523 | 7 087 | |
| 3 401 | 2 693 | 14 776 | 7 438 | 11 699 | 14 501 | 7 303 | 11 481 | |
| 781 | 1 140 | 2 720 | 127 | 3 971 | 2 656 | 127 | 3 877 | |
| 21 040 | 1 895 | 302 973 | 41 797 | 27 285 | 252 848 | 29 860 | 22 771 | 92 |
| 7 020 | 1 765 | 47 805 | 8 443 | 12 020 | 45 922 | 8 108 | 11 547 | |
| 6 707 | 2 279 | 47 537 | 16 276 | 16 153 | 46 037 | 15 728 | 15 643 | |
| 771 | 1 669 | 5 566 | 2 323 | 12 048 | 5 566 | 2 323 | 12 048 | |
| 6 542 | 1 758 | 202 065 | 14 756 | 54 289 | 155 323 | 3 701 | 41 731 | |
| 216 695 | 2 432 | 1 532 042 | 446 992 | 17 196 | 1 394 164 | 423 910 | 15 649 | |
| 103 759 | 2 487 | 679 098 | 263 630 | 16 279 | 624 027 | 258 771 | 14 959 | |
| 72 114 | 2 625 | 362 099 | 137 652 | 13 181 | 342 000 | 131 236 | 12 449 | |
| 7 634 | 2 123 | 52 218 | 14 063 | 14 521 | 49 947 | 13 569 | 13 890 | |
| 33 189 | 2 035 | 438 627 | 31 647 | 26 896 | 378 189 | 20 334 | 23 190 | |

3. Ergebnisse der Betriebe nach Hauptgruppen sowie Kreisfreien Städten und Landkreisen
 Noch: 3.1. Betriebe, Personen, Arbeitsstunden, bezahlte Entgelte und Umsatz

| Kreis- Nr. | Kreisfreie Stadt Landkreis Regierungsbezirk | Betriebe | Tätige Personen | Geleistete Arbeitsstunden | |
|---------------|---|------------|--------------------|---------------------------|----------------------|
| | | | | insgesamt | je tätiger Person |
| | | | | 1 000 | Std. |
| 65 | Leipzig, Stadt | 165 | 15 737 | 2 003 | 127 |
| | Vorleistungsgüterproduzenten und Energie | 61 | 3 605 | 475 | 132 |
| | Investitionsgüterproduzenten | 64 | 8 588 | 1 095 | 128 |
| | Gebrauchsgüterproduzenten | 4 | 298 | 44 | 148 |
| | Verbrauchsgüterproduzenten | 36 | 3 246 | 389 | 120 |
| 74 | Delitzsch | 85 | 5 822 | 756 | 130 |
| | Vorleistungsgüterproduzenten und Energie | 50 | 2 482 | 323 | 130 |
| | Investitionsgüterproduzenten | 23 | 2 006 | 271 | 135 |
| | Gebrauchsgüterproduzenten | 2 | . | . | . |
| | Verbrauchsgüterproduzenten | 10 | . | . | . |
| 75 | Döbeln | 81 | 5 555 | 743 | 134 |
| | Vorleistungsgüterproduzenten und Energie | 29 | 1 385 | 203 | 147 |
| | Investitionsgüterproduzenten | 33 | 2 717 | 355 | 131 |
| | Gebrauchsgüterproduzenten | 4 | 175 | 22 | 126 |
| | Verbrauchsgüterproduzenten | 15 | 1 278 | 164 | 128 |
| 79 | Leipziger Land | 81 | 5 053 | 668 | 132 |
| | Vorleistungsgüterproduzenten und Energie | 28 | 2 307 | 305 | 132 |
| | Investitionsgüterproduzenten | 30 | 1 377 | 185 | 134 |
| | Gebrauchsgüterproduzenten | 4 | 287 | 37 | 129 |
| | Verbrauchsgüterproduzenten | 19 | 1 082 | 141 | 130 |
| 83 | Muldentalkreis | 104 | 5 116 | 704 | 138 |
| | Vorleistungsgüterproduzenten und Energie | 58 | 2 482 | 340 | 137 |
| | Investitionsgüterproduzenten | 24 | 1 286 | 182 | 142 |
| | Gebrauchsgüterproduzenten | 1 | . | . | . |
| | Verbrauchsgüterproduzenten | 21 | . | . | . |
| 89 | Torgau-Oschatz | 64 | 4 306 | 573 | 133 |
| | Vorleistungsgüterproduzenten und Energie | 34 | 2 208 | 296 | 134 |
| | Investitionsgüterproduzenten | 11 | 406 | 55 | 135 |
| | Gebrauchsgüterproduzenten | 1 | . | . | . |
| | Verbrauchsgüterproduzenten | 18 | . | . | . |
| | Regierungsbezirk Leipzig | 580 | 41 589 | 5 447 | 131 |
| | Vorleistungsgüterproduzenten und Energie | 260 | 14 469 | 1 942 | 134 |
| | Investitionsgüterproduzenten | 185 | 16 380 | 2 143 | 131 |
| | Gebrauchsgüterproduzenten | 16 | 1 003 | 133 | 133 |
| | Verbrauchsgüterproduzenten | 119 | 9 737 | 1 229 | 126 |

| Bezahlte Entgelte | | Gesamtumsatz | | | Umsatz aus eigenen Erzeugnissen | | | Kreis- Nr. |
|-------------------|----------------------|--------------|---------------------|----------------------|---------------------------------|---------------------|----------------------|---------------|
| insgesamt | je tätiger Person | insgesamt | darunter Ausland | je tätiger Person | zusammen | darunter Ausland | je tätiger Person | |
| 1 000 € | € | 1 000 € | | € | 1 000 € | | € | |
| 40 620 | 2 581 | 373 081 | 156 074 | 23 707 | 355 731 | 154 680 | 22 605 | 65 |
| 8 372 | 2 322 | 45 214 | 14 098 | 12 542 | 41 299 | 13 368 | 11 456 | |
| 24 076 | 2 803 | 281 113 | 134 981 | 32 733 | 269 288 | 134 318 | 31 356 | |
| 640 | 2 148 | 7 157 | 25 | 24 017 | 7 157 | 25 | 24 017 | |
| 7 532 | 2 320 | 39 597 | 6 969 | 12 199 | 37 988 | 6 969 | 11 703 | |
| 13 027 | 2 238 | 90 095 | 14 984 | 15 475 | 84 452 | 14 969 | 14 506 | 74 |
| 5 793 | 2 334 | 52 822 | 10 865 | 21 282 | 50 637 | 10 863 | 20 402 | |
| 4 589 | 2 288 | 21 473 | 3 362 | 10 704 | 19 811 | 3 348 | 9 876 | |
| . | . | . | . | . | . | . | . | |
| 10 624 | 1 913 | 93 254 | 22 463 | 16 787 | 82 698 | 22 014 | 14 887 | 75 |
| 2 768 | 1 999 | 19 502 | 5 214 | 14 081 | 18 818 | 4 996 | 13 587 | |
| 5 435 | 2 000 | 44 928 | 12 972 | 16 536 | 43 280 | 12 965 | 15 929 | |
| 256 | 1 463 | 880 | 152 | 5 029 | 880 | 152 | 5 029 | |
| 2 165 | 1 694 | 27 944 | 4 125 | 21 865 | 19 720 | 3 901 | 15 430 | |
| 11 226 | 2 222 | 93 628 | 35 641 | 18 529 | 90 618 | 35 625 | 17 934 | 79 |
| 6 304 | 2 733 | 67 139 | 32 222 | 29 102 | 64 840 | 32 222 | 28 106 | |
| 2 922 | 2 122 | 14 457 | 2 846 | 10 499 | 13 996 | 2 845 | 10 164 | |
| 547 | 1 906 | 3 315 | 480 | 11 551 | 3 265 | 473 | 11 376 | |
| 1 455 | 1 345 | 8 717 | 94 | 8 056 | 8 516 | 85 | 7 871 | |
| 9 356 | 1 829 | 58 918 | 11 913 | 11 516 | 55 643 | 11 018 | 10 876 | 83 |
| 4 866 | 1 961 | 34 907 | 6 531 | 14 064 | 33 412 | 6 329 | 13 462 | |
| 2 622 | 2 039 | 14 217 | 4 804 | 11 055 | 12 861 | 4 111 | 10 001 | |
| . | . | . | . | . | . | . | . | |
| 7 198 | 1 672 | 43 386 | 7 882 | 10 076 | 38 118 | 6 247 | 8 852 | 89 |
| 4 129 | 1 870 | 31 034 | 7 598 | 14 055 | 26 943 | 5 980 | 12 202 | |
| 704 | 1 734 | 2 861 | 199 | 7 047 | 2 796 | 182 | 6 887 | |
| . | . | . | . | . | . | . | . | |
| 92 051 | 2 213 | 752 361 | 248 957 | 18 090 | 707 259 | 244 553 | 17 006 | |
| 32 231 | 2 228 | 250 618 | 76 527 | 17 321 | 235 948 | 73 757 | 16 307 | |
| 40 349 | 2 463 | 379 047 | 159 164 | 23 141 | 362 033 | 157 770 | 22 102 | |
| 1 777 | 1 772 | 13 092 | 760 | 13 053 | 12 950 | 753 | 12 911 | |
| 17 694 | 1 817 | 109 605 | 12 507 | 11 257 | 96 328 | 12 273 | 9 893 | |

3. Ergebnisse der Betriebe nach Hauptgruppen sowie Kreisfreien Städten und Landkreisen

3.2. Betriebe, Personen, Arbeitsstunden, bezahlte Entgelte und Umsatz

– Veränderung zum Vormonat (in Prozent)

| Kreis-Nr. | Kreisfreie Stadt Landkreis Regierungsbezirk | Betriebe | Tätige Personen | Geleistete Arbeitsstunden | |
|-----------|---|----------|--------------------|---------------------------|----------------------|
| | | | | insgesamt | je tätiger Person |
| 61 | Chemnitz, Stadt | -0,6 | 0,8 | -14,4 | -15,1 |
| | Vorleistungsgüterproduzenten und Energie | - | 2,4 | -14,7 | -16,7 |
| | Investitionsgüterproduzenten | -1,5 | 0,1 | -16,2 | -16,2 |
| | Gebrauchsgüterproduzenten | - | . | . | . |
| | Verbrauchsgüterproduzenten | - | . | . | . |
| 66 | Plauen, Stadt | - | 0,3 | -18,5 | -18,8 |
| | Vorleistungsgüterproduzenten und Energie | - | -0,1 | -17,4 | -17,2 |
| | Investitionsgüterproduzenten | - | 0,1 | -20,2 | -20,3 |
| | Gebrauchsgüterproduzenten | - | . | . | . |
| | Verbrauchsgüterproduzenten | - | . | . | . |
| 67 | Zwickau, Stadt | 1,6 | -0,2 | -28,8 | -28,7 |
| | Vorleistungsgüterproduzenten und Energie | 4,8 | 0,6 | -12,6 | -13,1 |
| | Investitionsgüterproduzenten | - | -0,3 | -31,9 | -31,7 |
| | Gebrauchsgüterproduzenten | - | . | . | . |
| | Verbrauchsgüterproduzenten | - | . | . | . |
| 71 | Annaberg | - | -0,9 | -15,1 | -14,3 |
| | Vorleistungsgüterproduzenten und Energie | - | -1,0 | -15,0 | -14,1 |
| | Investitionsgüterproduzenten | - | -1,2 | -18,6 | -17,6 |
| | Gebrauchsgüterproduzenten | - | - | -12,8 | -12,8 |
| | Verbrauchsgüterproduzenten | - | -0,5 | -11,3 | -10,9 |
| 73 | Chemnitzer Land | 2,9 | 1,8 | -12,0 | -13,6 |
| | Vorleistungsgüterproduzenten und Energie | 4,9 | 3,9 | -12,2 | -15,5 |
| | Investitionsgüterproduzenten | 2,4 | 0,6 | -11,5 | -12,0 |
| | Gebrauchsgüterproduzenten | - | . | . | . |
| | Verbrauchsgüterproduzenten | - | . | . | . |
| 77 | Freiberg | -0,7 | 0,1 | -12,4 | -12,5 |
| | Vorleistungsgüterproduzenten und Energie | - | 0,1 | -11,9 | -12,0 |
| | Investitionsgüterproduzenten | -3,2 | 0,9 | -12,1 | -12,8 |
| | Gebrauchsgüterproduzenten | - | 0,6 | -16,5 | -17,0 |
| | Verbrauchsgüterproduzenten | - | -1,1 | -13,3 | -12,3 |
| 78 | Vogtlandkreis | 0,5 | -0,1 | -15,1 | -15,0 |
| | Vorleistungsgüterproduzenten und Energie | 1,7 | 1,4 | -14,9 | -16,1 |
| | Investitionsgüterproduzenten | - | -0,2 | -15,5 | -15,4 |
| | Gebrauchsgüterproduzenten | - | 0,4 | -15,2 | -15,6 |
| | Verbrauchsgüterproduzenten | - | -1,6 | -14,6 | -13,2 |
| 81 | Mittlerer Erzgebirgskreis | - | -0,2 | -17,3 | -17,1 |
| | Vorleistungsgüterproduzenten und Energie | - | 0,5 | -19,9 | -20,3 |
| | Investitionsgüterproduzenten | - | 0,4 | -14,9 | -15,2 |
| | Gebrauchsgüterproduzenten | - | 2,7 | -13,9 | -16,1 |
| | Verbrauchsgüterproduzenten | - | -3,8 | -12,8 | -9,4 |

| Bezahlte Entgelte | | Gesamtumsatz | | | Umsatz aus eigenen Erzeugnissen | | | Kreis-Nr. |
|-------------------|-------------------|--------------|------------------|-------------------|---------------------------------|------------------|-------------------|-----------|
| insgesamt | je tätiger Person | insgesamt | darunter Ausland | je tätiger Person | zusammen | darunter Ausland | je tätiger Person | |
| -2,9 | -3,7 | -26,2 | -31,8 | -26,7 | -26,4 | -32,1 | -27,0 | 61 |
| -0,6 | -2,9 | -15,5 | -7,3 | -17,4 | -15,0 | -8,0 | -17,0 | |
| -4,8 | -4,9 | -34,3 | -35,4 | -34,4 | -34,5 | -35,5 | -34,5 | |
| . | . | . | . | . | . | . | . | |
| 13,6 | 13,2 | -10,7 | -5,8 | -11,0 | -12,9 | -8,6 | -13,1 | 66 |
| -5,3 | -5,1 | -3,2 | 5,6 | -3,1 | -9,7 | -2,2 | -9,6 | |
| 28,3 | 28,2 | -14,2 | -10,5 | -14,3 | -14,5 | -10,5 | -14,5 | |
| . | . | . | . | . | . | . | . | |
| -24,9 | -24,8 | -37,5 | -39,8 | -37,4 | -37,8 | -39,9 | -37,7 | 67 |
| -6,8 | -7,3 | -1,5 | 14,6 | -2,0 | -1,7 | 10,9 | -2,3 | |
| -27,6 | -27,4 | -39,0 | -40,6 | -38,9 | -39,1 | -40,6 | -38,9 | |
| . | . | . | . | . | . | . | . | |
| -6,0 | -5,2 | -18,9 | -8,3 | -18,2 | -18,8 | -5,5 | -18,0 | 71 |
| -6,6 | -5,6 | -21,1 | -16,6 | -20,2 | -21,1 | -17,3 | -20,3 | |
| -4,7 | -3,6 | -17,1 | 2,0 | -16,1 | -16,0 | 13,4 | -15,0 | |
| -12,1 | -12,1 | -20,1 | -27,2 | -20,1 | -22,1 | -27,4 | -22,1 | |
| -4,5 | -4,1 | -14,4 | -7,2 | -13,9 | -13,9 | -7,2 | -13,4 | |
| -0,4 | -2,1 | -31,4 | -38,4 | -32,6 | -32,5 | -38,9 | -33,7 | 73 |
| -0,4 | -4,2 | -10,8 | -12,0 | -14,2 | -11,5 | -13,1 | -14,8 | |
| -0,1 | -0,7 | -38,6 | -45,0 | -39,0 | -39,1 | -45,1 | -39,5 | |
| . | . | . | . | . | . | . | . | |
| -1,6 | -1,7 | -8,1 | -11,8 | -8,1 | -8,0 | -11,9 | -8,0 | 77 |
| 1,0 | 0,8 | -8,5 | -13,4 | -8,7 | -8,5 | -13,6 | -8,6 | |
| -3,6 | -4,5 | -2,1 | 25,8 | -2,9 | -2,1 | 28,1 | -2,9 | |
| -6,2 | -6,8 | -7,5 | 27,6 | -8,0 | -7,8 | 28,9 | -8,4 | |
| -11,8 | -10,8 | -10,2 | -24,5 | -9,1 | -9,5 | -24,6 | -8,5 | |
| -2,7 | -2,5 | -16,2 | -13,7 | -16,1 | -17,2 | -15,4 | -17,1 | 78 |
| 1,7 | 0,3 | -16,3 | -24,8 | -17,4 | -16,6 | -24,6 | -17,7 | |
| -4,1 | -4,0 | -27,2 | -1,9 | -27,1 | -28,9 | -4,4 | -28,8 | |
| -5,7 | -6,0 | -8,2 | -15,4 | -8,5 | -12,6 | -23,7 | -13,0 | |
| -4,0 | -2,4 | -5,3 | -14,8 | -3,7 | -5,3 | -14,9 | -3,8 | |
| -6,9 | -6,7 | -13,5 | -12,3 | -13,3 | -12,4 | -12,4 | -12,1 | 81 |
| -8,0 | -8,4 | -16,8 | -9,4 | -17,2 | -16,2 | -9,4 | -16,6 | |
| -6,2 | -6,6 | -8,5 | -29,3 | -8,9 | -4,5 | -29,6 | -4,9 | |
| -10,2 | -12,5 | 3,8 | 10,4 | 1,1 | 3,8 | 10,4 | 1,1 | |
| -1,7 | 2,1 | -14,2 | -7,9 | -10,8 | -13,5 | -7,9 | -10,2 | |

3. Ergebnisse der Betriebe nach Hauptgruppen sowie Kreisfreien Städten und Landkreisen
 Noch: 3.2. Betriebe, Personen, Arbeitsstunden, bezahlte Entgelte und Umsatz
 – Veränderung zum Vormonat (in Prozent)

| Kreis- Nr. | Kreisfreie Stadt Landkreis Regierungsbezirk | Betriebe | Tätige Personen | Geleistete Arbeitsstunden | |
|---------------|---|------------|--------------------|---------------------------|----------------------|
| | | | | insgesamt | je tätiger Person |
| 82 | Mittweida | - | -0,6 | -16,1 | -15,7 |
| | Vorleistungsgüterproduzenten und Energie | - | 0,7 | -17,0 | -17,6 |
| | Investitionsgüterproduzenten | - | -3,7 | -17,9 | -14,7 |
| | Gebrauchsgüterproduzenten | - | -0,5 | -21,1 | -20,6 |
| | Verbrauchsgüterproduzenten | - | 1,7 | -8,5 | -10,0 |
| 88 | Stollberg | 1,1 | 0,9 | -16,1 | -16,9 |
| | Vorleistungsgüterproduzenten und Energie | 2,3 | 0,7 | -14,7 | -15,4 |
| | Investitionsgüterproduzenten | - | 1,6 | -17,5 | -18,7 |
| | Gebrauchsgüterproduzenten | - | -2,1 | -27,3 | -25,7 |
| | Verbrauchsgüterproduzenten | - | 0,9 | -15,9 | -16,7 |
| 91 | Aue-Schwarzenberg | - | -0,2 | -16,1 | -15,9 |
| | Vorleistungsgüterproduzenten und Energie | - | 0,0 | -17,8 | -17,7 |
| | Investitionsgüterproduzenten | - | -0,2 | -13,4 | -13,2 |
| | Gebrauchsgüterproduzenten | - | - | -29,2 | -29,2 |
| | Verbrauchsgüterproduzenten | - | -1,1 | -14,1 | -13,1 |
| 93 | Zwickauer Land | - | -1,2 | -17,3 | -16,2 |
| | Vorleistungsgüterproduzenten und Energie | - | -0,1 | -16,7 | -16,6 |
| | Investitionsgüterproduzenten | - | -2,1 | -18,7 | -17,0 |
| | Gebrauchsgüterproduzenten | - | . | . | . |
| | Verbrauchsgüterproduzenten | - | . | . | . |
| | Regierungsbezirk Chemnitz | 0,3 | 0,1 | -16,7 | -16,7 |
| | Vorleistungsgüterproduzenten und Energie | 0,9 | 0,8 | -15,2 | -15,8 |
| | Investitionsgüterproduzenten | -0,3 | -0,3 | -19,5 | -19,3 |
| | Gebrauchsgüterproduzenten | - | 0,3 | -17,1 | -17,4 |
| | Verbrauchsgüterproduzenten | - | -0,5 | -13,0 | -12,6 |

| Bezahlte Entgelte | | Gesamtumsatz | | | Umsatz aus eigenen Erzeugnissen | | | Kreis-Nr. |
|-------------------|-------------------|--------------|------------------|-------------------|---------------------------------|------------------|-------------------|-----------|
| insgesamt | je tätiger Person | insgesamt | darunter Ausland | je tätiger Person | zusammen | darunter Ausland | je tätiger Person | |
| -5,1 | -4,6 | -8,0 | -17,5 | -7,4 | -8,6 | -17,3 | -8,1 | 82 |
| -0,3 | -1,0 | -4,1 | -10,1 | -4,8 | -4,9 | -9,6 | -5,6 | |
| -11,1 | -7,6 | -16,9 | -23,6 | -13,7 | -17,9 | -23,5 | -14,7 | |
| -9,5 | -9,0 | -14,5 | -28,7 | -14,1 | -12,5 | -28,7 | -12,0 | |
| -3,3 | -4,9 | 4,5 | -31,7 | 2,7 | 4,8 | -31,7 | 3,1 | |
| -4,1 | -5,0 | -19,4 | -26,9 | -20,2 | -19,2 | -25,9 | -19,9 | 88 |
| -2,8 | -3,5 | -13,7 | -18,2 | -14,3 | -13,2 | -16,7 | -13,8 | |
| -5,6 | -7,1 | -32,3 | -48,3 | -33,3 | -32,2 | -47,3 | -33,2 | |
| -9,1 | -7,2 | -16,2 | -25,4 | -14,4 | -16,2 | -25,4 | -14,4 | |
| -5,3 | -6,2 | -8,2 | -39,5 | -9,0 | -8,4 | -41,4 | -9,3 | |
| -6,5 | -6,3 | -17,7 | -15,2 | -17,6 | -17,4 | -16,6 | -17,2 | 91 |
| -7,2 | -7,2 | -16,7 | -7,4 | -16,6 | -16,1 | -7,7 | -16,0 | |
| -4,5 | -4,4 | -18,1 | -34,6 | -18,0 | -18,1 | -34,5 | -18,0 | |
| -18,2 | -18,2 | -38,2 | -35,1 | -38,2 | -38,0 | -35,1 | -38,0 | |
| -6,9 | -5,9 | -20,2 | -14,6 | -19,3 | -19,1 | -8,2 | -18,2 | |
| -1,9 | -0,7 | -16,6 | -18,8 | -15,6 | -16,8 | -18,7 | -15,7 | 93 |
| -4,8 | -4,7 | 1,5 | -5,7 | 1,7 | 1,6 | -5,5 | 1,8 | |
| 0,0 | 2,2 | -25,8 | -26,8 | -24,2 | -26,0 | -26,8 | -24,4 | |
| . | . | . | . | . | . | . | . | |
| . | . | . | . | . | . | . | . | |
| -6,2 | -6,3 | -23,7 | -29,3 | -23,8 | -24,2 | -30,0 | -24,2 | |
| -2,5 | -3,2 | -11,3 | -11,0 | -12,0 | -11,5 | -11,9 | -12,1 | |
| -9,7 | -9,4 | -33,0 | -36,3 | -32,8 | -33,3 | -36,5 | -33,1 | |
| -6,4 | -6,7 | -30,8 | -15,7 | -31,0 | -32,2 | -20,4 | -32,4 | |
| -4,2 | -3,7 | -8,4 | -16,0 | -8,0 | -8,3 | -16,0 | -7,8 | |

3. Ergebnisse der Betriebe nach Hauptgruppen sowie Kreisfreien Städten und Landkreisen
 Noch: 3.2. Betriebe, Personen, Arbeitsstunden, bezahlte Entgelte und Umsatz
 – Veränderung zum Vormonat (in Prozent)

| Kreis- Nr. | Kreisfreie Stadt Landkreis Regierungsbezirk | Betriebe | Tätige Personen | Geleistete Arbeitsstunden | |
|---------------|---|----------|--------------------|---------------------------|----------------------|
| | | | | insgesamt | je tätiger Person |
| 62 | Dresden, Stadt | 0,4 | 0,1 | -10,9 | -10,9 |
| | Vorleistungsgüterproduzenten und Energie | - | 0,0 | -7,7 | -7,7 |
| | Investitionsgüterproduzenten | - | 0,2 | -14,6 | -14,7 |
| | Gebrauchsgüterproduzenten | - | -0,5 | -3,1 | -2,6 |
| | Verbrauchsgüterproduzenten | 2,0 | 0,0 | -13,3 | -13,3 |
| 63 | Görlitz, Stadt | 4,5 | 1,5 | -24,4 | -25,6 |
| | Vorleistungsgüterproduzenten und Energie | - | . | . | . |
| | Investitionsgüterproduzenten | - | . | . | . |
| | Gebrauchsgüterproduzenten | - | . | . | . |
| | Verbrauchsgüterproduzenten | 16,7 | 17,4 | 2,7 | -12,5 |
| 64 | Hoyerswerda, Stadt | 7,1 | -1,6 | -10,5 | -9,1 |
| | Vorleistungsgüterproduzenten und Energie | 20,0 | . | . | . |
| | Investitionsgüterproduzenten | - | . | . | . |
| | Verbrauchsgüterproduzenten | - | . | . | . |
| 72 | Bautzen | 0,9 | 0,9 | -16,0 | -16,7 |
| | Vorleistungsgüterproduzenten und Energie | - | 2,0 | -11,8 | -13,5 |
| | Investitionsgüterproduzenten | 3,0 | 0,9 | -19,9 | -20,6 |
| | Gebrauchsgüterproduzenten | - | -0,1 | -20,8 | -20,6 |
| | Verbrauchsgüterproduzenten | - | -0,3 | -12,7 | -12,4 |
| 80 | Meißen | -2,8 | -0,2 | -18,5 | -18,3 |
| | Vorleistungsgüterproduzenten und Energie | -3,6 | -0,2 | -20,4 | -20,2 |
| | Investitionsgüterproduzenten | -2,9 | -0,5 | -17,9 | -17,5 |
| | Gebrauchsgüterproduzenten | - | . | . | . |
| | Verbrauchsgüterproduzenten | - | . | . | . |
| 84 | Niederschlesischer Oberlausitzkreis | - | 0,2 | -17,9 | -18,1 |
| | Vorleistungsgüterproduzenten und Energie | - | -0,5 | -18,1 | -17,7 |
| | Investitionsgüterproduzenten | 6,3 | 3,9 | -17,1 | -20,2 |
| | Gebrauchsgüterproduzenten | - | . | . | . |
| | Verbrauchsgüterproduzenten | -9,1 | . | . | . |
| 85 | Riesa-Großenhain | - | 0,7 | -13,2 | -13,8 |
| | Vorleistungsgüterproduzenten und Energie | - | 0,8 | -14,5 | -15,2 |
| | Investitionsgüterproduzenten | - | 1,0 | -10,7 | -11,6 |
| | Gebrauchsgüterproduzenten | - | . | . | . |
| | Verbrauchsgüterproduzenten | - | . | . | . |
| 86 | Löbau-Zittau | - | -0,3 | -16,3 | -16,0 |
| | Vorleistungsgüterproduzenten und Energie | - | 0,0 | -15,1 | -15,1 |
| | Investitionsgüterproduzenten | - | 0,7 | -16,8 | -17,4 |
| | Gebrauchsgüterproduzenten | - | 1,6 | -12,8 | -14,2 |
| | Verbrauchsgüterproduzenten | - | -2,1 | -18,0 | -16,2 |

| Bezahlte Entgelte | | Gesamtumsatz | | | Umsatz aus eigenen Erzeugnissen | | | Kreis-Nr. |
|-------------------|-------------------|--------------|------------------|-------------------|---------------------------------|------------------|-------------------|-----------|
| insgesamt | je tätiger Person | insgesamt | darunter Ausland | je tätiger Person | zusammen | darunter Ausland | je tätiger Person | |
| 14,4 | 14,3 | -25,5 | -32,9 | -25,6 | -26,8 | -32,9 | -26,9 | 62 |
| 19,6 | 19,5 | -15,6 | -17,8 | -15,7 | -15,6 | -18,1 | -15,7 | |
| 8,2 | 8,0 | -48,4 | -57,1 | -48,5 | -49,3 | -57,3 | -49,4 | |
| 0,6 | 1,1 | 201,8 | -26,1 | 203,3 | 161,6 | -26,1 | 162,9 | |
| 12,7 | 12,6 | -16,0 | -26,3 | -16,1 | -17,2 | -18,4 | -17,2 | |
| -0,7 | -2,2 | -29,4 | -27,3 | -30,5 | -29,6 | -27,1 | -30,7 | 63 |
| . | . | . | . | . | . | . | . | |
| . | . | . | . | . | . | . | . | |
| 27,0 | 8,2 | 22,8 | 13,0 | 4,6 | 23,9 | 13,0 | 5,6 | |
| -3,6 | -2,0 | -7,5 | -28,8 | -5,9 | -7,3 | -28,8 | -5,8 | 64 |
| . | . | . | . | . | . | . | . | |
| . | . | . | . | . | . | . | . | |
| -1,5 | -2,3 | -10,9 | -3,9 | -11,7 | -10,8 | -1,3 | -11,5 | 72 |
| -2,9 | -4,8 | -6,3 | -6,6 | -8,1 | -4,3 | 1,8 | -6,1 | |
| 0,6 | -0,3 | -21,9 | 22,0 | -22,5 | -22,6 | 22,5 | -23,3 | |
| -5,8 | -5,6 | 29,9 | -50,4 | 30,0 | 31,2 | -53,0 | 31,4 | |
| -3,4 | -3,1 | -13,4 | -33,2 | -13,1 | -13,3 | -33,2 | -13,0 | |
| -3,4 | -3,2 | -24,5 | -40,7 | -24,4 | -25,4 | -43,5 | -25,3 | 80 |
| -11,7 | -11,5 | -7,8 | 1,3 | -7,6 | -8,5 | 0,9 | -8,3 | |
| 5,4 | 6,0 | -33,5 | -46,6 | -33,2 | -35,4 | -50,0 | -35,0 | |
| . | . | . | . | . | . | . | . | |
| -2,9 | -3,2 | -6,6 | 4,6 | -6,9 | -5,7 | 4,3 | -5,9 | 84 |
| -2,9 | -2,4 | -3,4 | -0,1 | -2,9 | -2,3 | -0,6 | -1,8 | |
| -2,0 | -5,6 | -0,6 | 63,0 | -4,4 | 0,0 | 63,0 | -3,7 | |
| . | . | . | . | . | . | . | . | |
| 18,2 | 17,4 | -11,5 | -16,3 | -12,1 | -11,6 | -16,6 | -12,1 | 85 |
| 24,4 | 23,5 | -12,1 | -16,8 | -12,8 | -12,1 | -16,8 | -12,8 | |
| -5,8 | -6,7 | -11,7 | -9,8 | -12,6 | -11,4 | -14,2 | -12,3 | |
| . | . | . | . | . | . | . | . | |
| -8,0 | -7,7 | -15,8 | -19,4 | -15,6 | -15,5 | -18,0 | -15,2 | 86 |
| -5,3 | -5,2 | -14,8 | -28,2 | -14,8 | -14,7 | -26,5 | -14,7 | |
| -6,4 | -7,1 | -17,5 | -17,1 | -18,1 | -16,3 | -17,1 | -16,9 | |
| -12,0 | -13,4 | -15,7 | 15,2 | -17,1 | -15,2 | 34,5 | -16,6 | |
| -11,1 | -9,2 | -15,5 | -30,1 | -13,6 | -15,8 | -30,1 | -13,9 | |

3. Ergebnisse der Betriebe nach Hauptgruppen sowie Kreisfreien Städten und Landkreisen
 Noch: 3.2. Betriebe, Personen, Arbeitsstunden, bezahlte Entgelte und Umsatz
 – Veränderung zum Vormonat (in Prozent)

| Kreis- Nr. | Kreisfreie Stadt Landkreis Regierungsbezirk | Betriebe | Tätige Personen | Geleistete Arbeitsstunden | |
|---------------|---|------------|--------------------|---------------------------|----------------------|
| | | | | insgesamt | je tätiger Person |
| 87 | Sächsische Schweiz | - | 0,5 | -15,6 | -16,0 |
| | Vorleistungsgüterproduzenten und Energie | - | 0,9 | -17,0 | -17,8 |
| | Investitionsgüterproduzenten | - | 0,1 | -16,4 | -16,5 |
| | Gebrauchsgüterproduzenten | - | . | . | . |
| | Verbrauchsgüterproduzenten | - | . | . | . |
| 90 | Weißeritzkreis | - | 0,3 | -17,1 | -17,3 |
| | Vorleistungsgüterproduzenten und Energie | - | 0,6 | -18,5 | -19,0 |
| | Investitionsgüterproduzenten | - | -0,3 | -14,2 | -14,0 |
| | Gebrauchsgüterproduzenten | - | 0,4 | -18,8 | -19,1 |
| | Verbrauchsgüterproduzenten | - | -0,3 | -12,0 | -11,7 |
| 92 | Kamenz | 0,7 | 0,7 | -13,7 | -14,3 |
| | Vorleistungsgüterproduzenten und Energie | - | 1,6 | -11,8 | -13,2 |
| | Investitionsgüterproduzenten | 2,8 | 0,1 | -18,2 | -18,3 |
| | Gebrauchsgüterproduzenten | - | 1,8 | -15,1 | -16,5 |
| | Verbrauchsgüterproduzenten | - | 0,1 | -11,9 | -12,0 |
| | Regierungsbezirk Dresden | 0,2 | 0,3 | -14,6 | -14,9 |
| | Vorleistungsgüterproduzenten und Energie | -0,2 | 0,4 | -13,3 | -13,7 |
| | Investitionsgüterproduzenten | 0,6 | 0,3 | -17,5 | -17,7 |
| | Gebrauchsgüterproduzenten | - | 0,5 | -15,5 | -15,9 |
| | Verbrauchsgüterproduzenten | 0,5 | 0,0 | -12,8 | -12,8 |

| Bezahlte Entgelte | | Gesamtumsatz | | | Umsatz aus eigenen Erzeugnissen | | | Kreis-Nr. |
|-------------------|-------------------|--------------|------------------|-------------------|---------------------------------|------------------|-------------------|-----------|
| insgesamt | je tätiger Person | insgesamt | darunter Ausland | je tätiger Person | zusammen | darunter Ausland | je tätiger Person | |
| -1,8 | -2,3 | -11,5 | -12,6 | -11,9 | -11,6 | -12,7 | -12,0 | 87 |
| -3,8 | -4,7 | -11,7 | -15,3 | -12,5 | -11,9 | -15,4 | -12,7 | |
| 4,3 | 4,1 | -12,7 | 42,7 | -12,8 | -12,7 | 42,7 | -12,8 | |
| . | . | . | . | . | . | . | . | |
| . | . | . | . | . | . | . | . | |
| 1,1 | 0,9 | -11,6 | 2,6 | -11,8 | -11,9 | 2,7 | -12,2 | 90 |
| -2,9 | -3,4 | -15,5 | -6,3 | -15,9 | -16,0 | -6,4 | -16,5 | |
| -5,9 | -5,7 | -6,0 | 11,3 | -5,8 | -5,4 | 13,5 | -5,2 | |
| 15,0 | 14,6 | -3,5 | 13,3 | -3,9 | -3,5 | 13,2 | -3,9 | |
| -1,5 | -1,2 | -13,8 | -27,8 | -13,6 | -14,4 | -27,8 | -14,1 | |
| 0,1 | -0,6 | -9,6 | -14,3 | -10,2 | -8,6 | -12,0 | -9,2 | 92 |
| -5,8 | -7,3 | -3,8 | -15,8 | -5,4 | -4,3 | -16,6 | -5,8 | |
| 6,6 | 6,5 | -9,5 | -6,5 | -9,7 | -8,5 | -5,7 | -8,6 | |
| -5,4 | -7,0 | 4,8 | -1,1 | 3,0 | 4,8 | -1,1 | 3,0 | |
| 1,3 | 1,2 | -11,1 | -22,3 | -11,2 | -10,2 | -28,9 | -10,3 | |
| 5,6 | 5,2 | -18,0 | -26,6 | -18,2 | -18,5 | -26,9 | -18,7 | |
| 7,8 | 7,4 | -12,2 | -15,8 | -12,6 | -12,1 | -15,9 | -12,5 | |
| 3,6 | 3,3 | -33,4 | -42,4 | -33,6 | -34,2 | -43,4 | -34,3 | |
| 1,7 | 1,2 | 13,5 | -5,7 | 13,0 | 12,2 | -4,5 | 11,7 | |
| 3,9 | 3,9 | -13,1 | -23,9 | -13,1 | -13,4 | -22,5 | -13,4 | |

3. Ergebnisse der Betriebe nach Hauptgruppen sowie Kreisfreien Städten und Landkreisen

Noch: 3.2. Betriebe, Personen, Arbeitsstunden, bezahlte Entgelte und Umsatz

– Veränderung zum Vormonat (in Prozent)

| Kreis-Nr. | Kreisfreie Stadt Landkreis Regierungsbezirk | Betriebe | Tätige Personen | Geleistete Arbeitsstunden | |
|-----------|---|------------|--------------------|---------------------------|----------------------|
| | | | | insgesamt | je tätiger Person |
| 65 | Leipzig, Stadt | -0,6 | -0,2 | -17,5 | -17,3 |
| | Vorleistungsgüterproduzenten und Energie | -1,6 | 0,7 | -17,1 | -17,7 |
| | Investitionsgüterproduzenten | - | 0,1 | -17,6 | -17,7 |
| | Gebrauchsgüterproduzenten | - | -0,7 | -20,0 | -19,5 |
| | Verbrauchsgüterproduzenten | - | -2,1 | -17,2 | -15,5 |
| 74 | Delitzsch | 1,2 | -0,4 | -16,8 | -16,5 |
| | Vorleistungsgüterproduzenten und Energie | 2,0 | -1,3 | -16,8 | -15,6 |
| | Investitionsgüterproduzenten | - | 0,6 | -16,1 | -16,6 |
| | Gebrauchsgüterproduzenten | - | . | . | . |
| | Verbrauchsgüterproduzenten | - | . | . | . |
| 75 | Döbeln | 1,3 | 1,2 | -16,0 | -17,1 |
| | Vorleistungsgüterproduzenten und Energie | 3,6 | 1,4 | -10,6 | -11,8 |
| | Investitionsgüterproduzenten | - | 1,5 | -18,0 | -19,3 |
| | Gebrauchsgüterproduzenten | - | 1,2 | -15,4 | -16,4 |
| | Verbrauchsgüterproduzenten | - | 0,5 | -17,6 | -18,0 |
| 79 | Leipziger Land | -1,2 | 0,3 | -15,1 | -15,4 |
| | Vorleistungsgüterproduzenten und Energie | -3,4 | 0,7 | -14,1 | -14,6 |
| | Investitionsgüterproduzenten | - | 0,1 | -18,5 | -18,6 |
| | Gebrauchsgüterproduzenten | - | 0,3 | -9,8 | -10,1 |
| | Verbrauchsgüterproduzenten | - | -0,2 | -14,0 | -13,9 |
| 83 | Muldentalkreis | 2,0 | 0,9 | -12,3 | -13,1 |
| | Vorleistungsgüterproduzenten und Energie | 1,8 | 1,8 | -14,4 | -15,8 |
| | Investitionsgüterproduzenten | 4,3 | -0,2 | -11,2 | -11,0 |
| | Gebrauchsgüterproduzenten | - | . | . | . |
| | Verbrauchsgüterproduzenten | - | . | . | . |
| 89 | Torgau-Oschatz | - | 0,3 | -12,5 | -12,7 |
| | Vorleistungsgüterproduzenten und Energie | - | 1,4 | -10,8 | -12,1 |
| | Investitionsgüterproduzenten | - | 0,5 | -14,1 | -14,5 |
| | Gebrauchsgüterproduzenten | - | . | . | . |
| | Verbrauchsgüterproduzenten | - | . | . | . |
| | Regierungsbezirk Leipzig | 0,3 | 0,2 | -15,8 | -15,9 |
| | Vorleistungsgüterproduzenten und Energie | 0,4 | 0,7 | -14,5 | -15,1 |
| | Investitionsgüterproduzenten | 0,5 | 0,4 | -16,9 | -17,2 |
| | Gebrauchsgüterproduzenten | - | -0,2 | -16,4 | -16,2 |
| | Verbrauchsgüterproduzenten | - | -0,8 | -15,5 | -14,8 |

| Bezahlte Entgelte | | Gesamtumsatz | | | Umsatz aus eigenen Erzeugnissen | | | Kreis-Nr. |
|-------------------|-------------------|--------------|------------------|-------------------|---------------------------------|------------------|-------------------|-----------|
| insgesamt | je tätiger Person | insgesamt | darunter Ausland | je tätiger Person | zusammen | darunter Ausland | je tätiger Person | |
| -0,5 | -0,2 | -16,5 | -12,3 | -16,3 | -17,5 | -12,3 | -17,3 | 65 |
| -3,2 | -3,9 | -12,3 | -16,6 | -12,9 | -13,5 | -16,9 | -14,1 | |
| 1,2 | 1,1 | -19,1 | -13,4 | -19,1 | -20,1 | -13,4 | -20,2 | |
| 2,2 | 2,9 | -24,4 | -81,9 | -23,8 | -24,4 | -81,9 | -23,8 | |
| -2,6 | -0,6 | 2,4 | 37,5 | 4,6 | 2,5 | 37,5 | 4,6 | |
| -1,3 | -0,9 | -12,8 | -20,8 | -12,5 | -13,1 | -20,9 | -12,8 | 74 |
| 0,7 | 2,0 | -12,2 | -6,7 | -11,0 | -12,5 | -6,7 | -11,3 | |
| -3,8 | -4,3 | -21,6 | -46,9 | -22,0 | -22,5 | -47,0 | -23,0 | |
| . | . | . | . | . | . | . | . | |
| -5,9 | -7,1 | -15,8 | -8,1 | -16,8 | -16,4 | -8,6 | -17,4 | 75 |
| -6,5 | -7,8 | -11,4 | -12,9 | -12,6 | -9,6 | -14,6 | -10,8 | |
| -4,9 | -6,3 | -17,3 | 1,9 | -18,6 | -17,8 | 2,2 | -19,1 | |
| -5,2 | -6,3 | -19,9 | -32,7 | -20,8 | -19,9 | -32,7 | -20,8 | |
| -7,8 | -8,3 | -16,0 | -25,1 | -16,4 | -19,0 | -26,6 | -19,3 | |
| -17,8 | -18,1 | -8,9 | -5,9 | -9,2 | -8,7 | -5,8 | -9,0 | 79 |
| -27,5 | -28,0 | -11,0 | -10,9 | -11,6 | -10,8 | -10,9 | -11,4 | |
| 1,8 | 1,7 | 14,2 | 328,0 | 14,0 | 15,2 | 331,1 | 15,0 | |
| 3,2 | 2,8 | -23,1 | -43,5 | -23,4 | -24,0 | -44,1 | -24,2 | |
| -7,0 | -6,9 | -15,9 | -55,9 | -15,7 | -15,9 | -50,9 | -15,7 | |
| -6,7 | -7,5 | -13,6 | -3,7 | -14,3 | -15,1 | -8,7 | -15,8 | 83 |
| -6,7 | -8,3 | -6,9 | -11,3 | -8,5 | -8,0 | -10,3 | -9,5 | |
| -5,4 | -5,2 | -14,9 | 4,1 | -14,7 | -18,1 | -10,9 | -17,9 | |
| . | . | . | . | . | . | . | . | |
| -1,1 | -1,3 | -9,6 | -5,2 | -9,8 | -6,9 | -5,3 | -7,1 | 89 |
| -1,7 | -3,0 | -8,8 | -2,9 | -10,0 | -4,7 | -2,2 | -5,9 | |
| -2,4 | -2,8 | 3,6 | - | 3,1 | 3,6 | -2,2 | 3,0 | |
| . | . | . | . | . | . | . | . | |
| . | . | . | . | . | . | . | . | |
| -4,4 | -4,6 | -14,5 | -11,1 | -14,7 | -15,1 | -11,4 | -15,3 | |
| -9,1 | -9,8 | -10,7 | -10,9 | -11,3 | -10,5 | -11,0 | -11,1 | |
| -0,7 | -1,1 | -17,8 | -11,8 | -18,1 | -18,8 | -12,2 | -19,1 | |
| -1,6 | -1,4 | -25,5 | -50,1 | -25,3 | -25,8 | -50,4 | -25,7 | |
| -3,5 | -2,8 | -9,1 | 3,2 | -8,3 | -9,3 | 3,3 | -8,6 | |

3. Ergebnisse der Betriebe nach Kreisfreien Städten und Landkreisen

3.3. Betriebe, Gesamtumsatz, Umsatz mit der Eurozone und Exportquote

Monat April 2006

| Kreis-Nr. | Kreisfreie Stadt Landkreis Regierungsbezirk Land | Be- triebe | Gesamtumsatz | | | Ex- port- quote |
|-----------|---|---------------|------------------|-------------------------|----------------|-----------------------|
| | | | insgesamt | darunter Auslandsumsatz | | |
| | | | | zusammen | | darunter Eurozone |
| | | | 1 000 € | | | % |
| 61 | Chemnitz, Stadt | 158 | 187 009 | 46 865 | 17 272 | 25,1 |
| 66 | Plauen, Stadt | 53 | 68 842 | 30 410 | 22 276 | 44,2 |
| 67 | Zwickau, Stadt | 63 | 322 265 | 198 991 | 84 998 | 61,7 |
| 71 | Annaberg | 94 | 61 798 | 19 966 | 9 097 | 32,3 |
| 73 | Chemnitzer Land | 108 | 102 339 | 31 834 | 23 145 | 31,1 |
| 77 | Freiberg | 142 | 168 680 | 59 312 | 15 162 | 35,2 |
| 78 | Vogtlandkreis | 183 | 125 121 | 35 034 | 17 317 | 28,0 |
| 81 | Mittlerer Erzgebirgskreis | 100 | 41 668 | 9 759 | 6 260 | 23,4 |
| 82 | Mittweida | 129 | 102 547 | 18 912 | 7 455 | 18,4 |
| 88 | Stollberg | 91 | 62 501 | 10 967 | 5 965 | 17,5 |
| 91 | Aue-Schwarzenberg | 104 | 80 654 | 23 264 | 14 145 | 28,8 |
| 93 | Zwickauer Land | 69 | 51 945 | 12 737 | 8 551 | 24,5 |
| | Regierungsbezirk Chemnitz | 1 294 | 1 375 367 | 498 049 | 231 642 | 36,2 |
| 62 | Dresden, Stadt | 236 | 531 165 | 212 853 | 64 308 | 40,1 |
| 63 | Görlitz, Stadt | 23 | 37 073 | 13 066 | . | 35,2 |
| 64 | Hoyerswerda, Stadt | 15 | 6 242 | 587 | . | 9,4 |
| 72 | Bautzen | 112 | 113 520 | 25 527 | 8 988 | 22,5 |
| 80 | Meißen | 104 | 115 552 | 42 367 | 13 433 | 36,7 |
| 84 | Niederschlesischer Oberlausitzkreis | 60 | 57 123 | 9 973 | 5 890 | 17,5 |
| 85 | Riesa-Großenhain | 74 | 183 602 | 54 635 | 23 336 | 29,8 |
| 86 | Löbau-Zittau | 98 | 52 757 | 9 928 | 7 523 | 18,8 |
| 87 | Sächsische Schweiz | 84 | 70 872 | 19 132 | 7 470 | 27,0 |
| 90 | Weißeritzkreis | 78 | 61 164 | 17 128 | 5 891 | 28,0 |
| 92 | Kamenz | 149 | 302 973 | 41 797 | 26 667 | 13,8 |
| | Regierungsbezirk Dresden | 1 033 | 1 532 042 | 446 992 | 165 799 | 29,2 |
| 65 | Leipzig, Stadt | 165 | 373 081 | 156 074 | 77 086 | 41,8 |
| 74 | Delitzsch | 85 | 90 095 | 14 984 | 10 960 | 16,6 |
| 75 | Döbeln | 81 | 93 254 | 22 463 | 18 313 | 24,1 |
| 79 | Leipziger Land | 81 | 93 628 | 35 641 | 5 952 | 38,1 |
| 83 | Muldentalkreis | 104 | 58 918 | 11 913 | 6 459 | 20,2 |
| 89 | Torgau-Oschatz | 64 | 43 386 | 7 882 | 3 777 | 18,2 |
| | Regierungsbezirk Leipzig | 580 | 752 361 | 248 957 | 122 547 | 33,1 |
| | Sachsen | 2 907 | 3 659 771 | 1 193 999 | 519 989 | 32,6 |

3. Ergebnisse der Betriebe nach Kreisfreien Städten und Landkreisen

Monat April 2006

3.4. Betriebe, Gesamtumsatz, Umsatz mit der Eurozone, Exportquote – Veränderung zum Vormonat (in Prozent)

| Kreis-Nr. | Kreisfreie Stadt Landkreis Regierungsbezirk Land | Be- triebe | Gesamtumsatz | | | Ex- port- quote |
|-----------|---|---------------|--------------|-------------------------|----------------------|-----------------------|
| | | | insgesamt | darunter Auslandsumsatz | | |
| | | | | zusammen | darunter Eurozone | |
| 61 | Chemnitz, Stadt | -0,6 | -26,2 | -31,8 | -40,2 | -7,6 |
| 66 | Plauen, Stadt | - | -10,7 | -5,8 | 37,8 | 5,5 |
| 67 | Zwickau, Stadt | 1,6 | -37,5 | -39,8 | -39,5 | -3,6 |
| 71 | Annaberg | - | -18,9 | -8,3 | -16,5 | 13,2 |
| 73 | Chemnitzer Land | 2,9 | -31,4 | -38,4 | -32,0 | -10,2 |
| 77 | Freiberg | -0,7 | -8,1 | -11,8 | -13,1 | -4,0 |
| 78 | Vogtlandkreis | 0,5 | -16,2 | -13,7 | -12,6 | 3,1 |
| 81 | Mittlerer Erzgebirgskreis | - | -13,5 | -12,3 | -17,9 | 1,5 |
| 82 | Mittweida | - | -8,0 | -17,5 | -24,6 | -10,4 |
| 88 | Stollberg | 1,1 | -19,4 | -26,9 | -30,1 | -9,2 |
| 91 | Aue-Schwarzenberg | - | -17,7 | -15,2 | -4,0 | 3,0 |
| 93 | Zwickauer Land | - | -16,6 | -18,8 | -20,9 | -2,7 |
| | Regierungsbezirk Chemnitz | 0,3 | -23,7 | -29,3 | -27,4 | -7,4 |
| 62 | Dresden, Stadt | 0,4 | -25,5 | -32,9 | -10,8 | -10,0 |
| 63 | Görlitz, Stadt | 4,5 | -29,4 | -27,3 | . | 3,1 |
| 64 | Hoyerswerda, Stadt | 7,1 | -7,5 | -28,8 | . | -23,0 |
| 72 | Bautzen | 0,9 | -10,9 | -3,9 | -24,8 | 7,9 |
| 80 | Meißen | -2,8 | -24,5 | -40,7 | -52,0 | -21,5 |
| 84 | Niederschlesischer Oberlausitzkreis | - | -6,6 | 4,6 | 0,2 | 12,0 |
| 85 | Riesa-Großenhain | - | -11,5 | -16,3 | -26,8 | -5,4 |
| 86 | Löbau-Zittau | - | -15,8 | -19,4 | -8,3 | -4,3 |
| 87 | Sächsische Schweiz | - | -11,5 | -12,6 | -19,2 | -1,3 |
| 90 | Weißeritzkreis | - | -11,6 | 2,6 | 12,4 | 16,1 |
| 92 | Kamenz | 0,7 | -9,6 | -14,3 | -19,0 | -5,2 |
| | Regierungsbezirk Dresden | 0,2 | -18,0 | -26,6 | -20,3 | -10,4 |
| 65 | Leipzig, Stadt | -0,6 | -16,5 | -12,3 | -21,1 | 5,1 |
| 74 | Delitzsch | 1,2 | -12,8 | -20,8 | -20,2 | -9,2 |
| 75 | Döbeln | 1,3 | -15,8 | -8,1 | -6,6 | 9,1 |
| 79 | Leipziger Land | -1,2 | -8,9 | -5,9 | 15,0 | 3,3 |
| 83 | Muldentalkreis | 2,0 | -13,6 | -3,7 | 0,6 | 11,5 |
| 89 | Torgau-Oschatz | - | -9,6 | -5,2 | -6,8 | 4,8 |
| | Regierungsbezirk Leipzig | 0,3 | -14,5 | -11,1 | -16,4 | 4,0 |
| | Sachsen | 0,3 | -19,6 | -25,1 | -22,8 | -6,8 |

4. Ergebnisse der fachlichen Betriebsteile nach Wirtschaftszweigen
4.1. Fachliche Betriebsteile, tätige Personen und Umsatz

Monat April 2006

| WZ 2003 | Wirtschaftszweig Hauptgruppe | Fachliche Betriebs- teile | Tätige Personen | Umsatz | |
|------------|---|---------------------------------|--------------------|------------------|---------------------|
| | | | | insgesamt | darunter Ausland |
| | | | | 1 000 € | |
| 10 | Kohlenbergbau, Torfgewinnung | 2 | . | . | . |
| CA | Kohlenbergbau, Torfgewinnung, Gew. v. Erdöl, Erdgas usw. | 2 | . | . | . |
| 14 | Gew. v. Steinen u. Erden, sonst. Bergbau | 102 | . | . | . |
| CB | Erzbergbau, Gew. v. Steinen u. Erden, sonst. Bergbau | 102 | . | . | . |
| C | Bergbau u. Gewinnung v. Steinen u. Erden | 104 | 3 242 | 48 426 | 1 441 |
| 15 | Ernährungsgewerbe | 458 | . | . | . |
| 16 | Tabakverarbeitung | 1 | . | . | . |
| DA | Ernährungsgewerbe u. Tabakverarbeitung | 459 | 23 253 | 455 580 | 15 107 |
| 17 | Textilgewerbe | 163 | 9 731 | 71 078 | 22 220 |
| 18 | Bekleidungs-gewerbe | 40 | 1 525 | 10 174 | 1 218 |
| DB | Textil- u. Bekleidungs-gewerbe | 203 | 11 256 | 81 252 | 23 437 |
| DC | Ledergewerbe | 13 | . | . | . |
| DD | Holzgewerbe (oh. H. v. Möbeln) | 89 | 3 870 | 54 229 | 17 479 |
| 21 | Papiergewerbe | 85 | 5 617 | 96 893 | 35 898 |
| 22 | Verlags-gew., Druck-gew., Vervielf. bespielter Tonträger usw. | 117 | 6 885 | 81 213 | 10 717 |
| DE | Papier-, Verlags- u. Druck-gewerbe | 202 | 12 502 | 178 106 | 46 616 |
| DF | Kokerei, Mineralölverarb., H. u. Verarb. v. Spalt-, Brutstoffen | 2 | . | . | . |
| DG | H. v. chemischen Erzeugnissen | 102 | 9 382 | 181 332 | 102 029 |
| DH | H. v. Gummi- u. Kunststoffwaren | 179 | 9 638 | 96 325 | 22 537 |
| DI | Glasgewerbe, H. v. Keramik, Verarb. v. Steinen u. Erden | 250 | 10 746 | 120 017 | 21 759 |
| 27 | Metallerzeugung u. -bearbeitung | 89 | 8 443 | 202 157 | 56 249 |
| 28 | H. v. Metallerzeugnissen | 596 | 28 560 | 247 633 | 38 894 |
| DJ | Metallerzeugung u. -bearbeitung, H. v. Metallerzeugnissen | 685 | 37 003 | 449 789 | 95 143 |
| DK | Maschinenbau | 553 | 35 090 | 364 535 | 140 390 |
| 30 | H. v. Büromaschinen, DV-Geräten u. -Einrichtungen | 15 | 868 | 7 596 | . |
| 31 | H. v. Geräten der Elektrizitätserzeugung, -verteilung u. Ä. | 207 | 12 691 | 144 831 | 34 452 |
| 32 | Rundfunk- u. Nachrichtentechnik | 70 | 13 821 | 258 615 | . |
| 33 | Medizin-, Mess-, Steuer-, Regelungstechnik, Optik, H. v. Uhren | 158 | 6 062 | 51 535 | 17 074 |
| DL | H. v. Büromaschinen; Elektrotechnik, Feinmechanik, Optik | 450 | 33 442 | 462 578 | 207 596 |
| 34 | H. v. Kraftwagen u. Kraftwagenteilen | 124 | 23 641 | 742 173 | 412 547 |
| 35 | Sonstiger Fahrzeugbau | 30 | 5 302 | 81 828 | 25 743 |
| DM | Fahrzeugbau | 154 | 28 943 | 824 001 | 438 290 |
| 36 | H. v. Möbeln, Schmuck, Musikinstr., Sportgeräten, Spielw. | 138 | 6 861 | 70 956 | 11 183 |
| 37 | Recycling | 25 | 842 | 13 556 | 1 924 |
| DN | H. v. Möbeln, Schmuck, Musikinstr., Sportg., Spielw.; Recycl. | 163 | 7 703 | 84 512 | 13 107 |
| D | Verarbeitendes Gewerbe | 3 504 | 223 710 | 3 365 139 | 1 148 936 |
| A+EN | Vorleistungsgüterproduzenten und Energie | 1 566 | 94 301 | 1 324 430 | 467 418 |
| B | Investitionsgüterproduzenten | 1 130 | 82 951 | 1 357 191 | 609 623 |
| GG | Gebrauchsgüterproduzenten | 143 | 8 023 | 102 978 | 20 211 |
| VG | Verbrauchsgüterproduzenten | 769 | 41 677 | 628 965 | 53 125 |
| | Insgesamt | 3 608 | 226 952 | 3 413 565 | 1 150 377 |

4. Ergebnisse der fachlichen Betriebsteile nach Wirtschaftszweigen

Monat April 2006

4.2. Fachliche Betriebsteile, tätige Personen und Umsatz – Veränderung zum Vormonat (in Prozent)

| WZ 2003 | Wirtschaftszweig Hauptgruppe | Fachliche Betriebs- teile | Tätige Personen | Umsatz | |
|------------|---|---------------------------------|--------------------|--------------|---------------------|
| | | | | insgesamt | darunter Ausland |
| 10 | Kohlenbergbau, Torfgewinnung | - | . | . | . |
| CA | Kohlenbergbau, Torfgewinnung, Gew. v. Erdöl, Erdgas usw. | - | . | . | . |
| 14 | Gew. v. Steinen u. Erden, sonst. Bergbau | -1,0 | . | . | . |
| CB | Erzbergbau, Gew. v. Steinen u. Erden, sonst. Bergbau | -1,0 | . | . | . |
| C | Bergbau u. Gewinnung v. Steinen u. Erden | -1,0 | 0,5 | 13,1 | 25,5 |
| 15 | Ernährungsgewerbe | - | . | . | . |
| 16 | Tabakverarbeitung | - | . | . | . |
| DA | Ernährungsgewerbe u. Tabakverarbeitung | - | -0,5 | -10,9 | -18,9 |
| 17 | Textilgewerbe | -0,6 | -0,2 | -16,6 | -17,8 |
| 18 | Bekleidungsgewerbe | - | -1,9 | -35,7 | -56,2 |
| DB | Textil- u. Bekleidungsgewerbe | -0,5 | -0,5 | -19,6 | -21,3 |
| DC | Ledergewerbe | - | . | . | . |
| DD | Holzgewerbe (oh. H. v. Möbeln) | - | 0,1 | -9,4 | -5,2 |
| 21 | Papiergewerbe | -2,3 | 0,3 | -15,8 | -14,5 |
| 22 | Verlags- u. Druckgew., Vervielf. bespielter Tonträger usw. | 0,9 | 0,4 | -6,8 | 21,3 |
| DE | Papier-, Verlags- u. Druckgewerbe | -0,5 | 0,4 | -11,9 | -8,2 |
| DF | Kokerei, Mineralölverarb., H. u. Verarb. v. Spalt-, Brutstoffen | - | . | . | . |
| DG | H. v. chemischen Erzeugnissen | -1,0 | -0,9 | -14,3 | -15,0 |
| DH | H. v. Gummi- u. Kunststoffwaren | - | 1,0 | -16,4 | -22,2 |
| DI | Glasgewerbe, H. v. Keramik, Verarb. v. Steinen u. Erden | 1,2 | 2,3 | 16,4 | 9,3 |
| 27 | Metallerzeugung u. -bearbeitung | 4,7 | 1,2 | -13,4 | -12,7 |
| 28 | H. v. Metallerzeugnissen | 0,3 | -0,1 | -12,9 | -6,9 |
| DJ | Metallerzeugung u. -bearbeitung, H. v. Metallerzeugnissen | 0,9 | 0,2 | -13,1 | -10,4 |
| DK | Maschinenbau | -1,2 | 0,0 | -28,5 | -39,3 |
| 30 | H. v. Büromaschinen, DV-Geräten u. -Einrichtungen | - | 1,6 | -30,6 | . |
| 31 | H. v. Geräten der Elektrizitätserzeugung, -verteilung u. Ä. | 2,5 | 1,6 | -17,5 | -18,7 |
| 32 | Rundfunk- u. Nachrichtentechnik | - | 0,4 | -17,9 | . |
| 33 | Medizin-, Mess-, Steuer-, Regelungstechnik, Optik, H. v. Uhren | - | 0,4 | -15,0 | -18,9 |
| DL | H. v. Büromaschinen; Elektrotechnik, Feinmechanik, Optik | 1,1 | 0,9 | -17,7 | -18,9 |
| 34 | H. v. Kraftwagen u. Kraftwagenteilen | - | -0,2 | -32,1 | -30,9 |
| 35 | Sonstiger Fahrzeugbau | -3,2 | 0,3 | -31,7 | -40,3 |
| DM | Fahrzeugbau | -0,6 | -0,1 | -32,1 | -31,5 |
| 36 | H. v. Möbeln, Schmuck, Musikinstr., Sportgeräten, Spielw. | 0,7 | -0,3 | -26,2 | -20,7 |
| 37 | Recycling | -3,8 | 0,6 | -9,2 | -35,5 |
| DN | H. v. Möbeln, Schmuck, Musikinstr., Sportg., Spielw.; Recycl. | - | -0,2 | -23,9 | -23,3 |
| D | Verarbeitendes Gewerbe | 0,1 | 0,2 | -20,5 | -25,5 |
| A+EN | Vorleistungsgüterproduzenten und Energie | 0,3 | 0,8 | -11,6 | -14,5 |
| B | Investitionsgüterproduzenten | -0,3 | -0,1 | -30,1 | -33,1 |
| GG | Gebrauchsgüterproduzenten | 0,7 | 0,3 | -15,2 | -11,9 |
| VG | Verbrauchsgüterproduzenten | -0,1 | -0,5 | -11,7 | -15,4 |
| | Insgesamt | 0,1 | 0,2 | -20,1 | -25,5 |

4. Ergebnisse der fachlichen Betriebsteile nach Wirtschaftszweigen

Monat April 2006

4.3. Fachliche Betriebsteile, tätige Personen und Umsatz – Veränderung zum Vorjahresmonat (in Prozent)

| WZ 2003 | Wirtschaftszweig Hauptgruppe | Fachliche Betriebs- teile | Tätige Personen | Umsatz | |
|------------|---|---------------------------------|--------------------|------------|---------------------|
| | | | | insgesamt | darunter Ausland |
| 10 | Kohlenbergbau, Torfgewinnung | - | . | . | . |
| CA | Kohlenbergbau, Torfgewinnung, Gew. v. Erdöl, Erdgas usw. | - | . | . | . |
| 14 | Gew. v. Steinen u. Erden, sonst. Bergbau | -1,9 | . | . | . |
| CB | Erzbergbau, Gew. v. Steinen u. Erden, sonst. Bergbau | -1,9 | . | . | . |
| C | Bergbau u. Gewinnung v. Steinen u. Erden | -1,9 | -2,1 | 15,4 | 25,5 |
| 15 | Ernährungsgewerbe | -2,1 | . | . | . |
| 16 | Tabakverarbeitung | - | . | . | . |
| DA | Ernährungsgewerbe u. Tabakverarbeitung | -2,1 | -0,2 | -1,6 | -10,3 |
| 17 | Textilgewerbe | -7,4 | -6,2 | -12,6 | -13,1 |
| 18 | Bekleidungsgewerbe | -7,0 | -8,2 | -18,4 | -23,9 |
| DB | Textil- u. Bekleidungsgewerbe | -7,3 | -6,5 | -13,4 | -13,7 |
| DC | Ledergewerbe | -13,3 | . | . | . |
| DD | Holzgewerbe (oh. H. v. Möbeln) | -5,3 | -0,5 | -18,0 | -9,2 |
| 21 | Papiergewerbe | -1,2 | 0,7 | 3,1 | 7,6 |
| 22 | Verlags- u. Druckgew., Vervielf. bespielter Tonträger usw. | 2,6 | 0,2 | 4,4 | 93,7 |
| DE | Papier-, Verlags- u. Druckgewerbe | 1,0 | 0,4 | 3,7 | 19,8 |
| DF | Kokerei, Mineralölverarb., H. u. Verarb. v. Spalt-, Brutstoffen | - | . | . | . |
| DG | H. v. chemischen Erzeugnissen | -4,7 | 2,8 | 5,9 | 10,4 |
| DH | H. v. Gummi- u. Kunststoffwaren | -0,6 | 5,0 | 5,5 | 4,0 |
| DI | Glasgewerbe, H. v. Keramik, Verarb. v. Steinen u. Erden | 3,3 | -0,6 | -0,5 | 12,2 |
| 27 | Metallerzeugung u. -bearbeitung | 6,0 | 5,4 | 14,3 | 32,2 |
| 28 | H. v. Metallerzeugnissen | -0,2 | -0,1 | -0,6 | 15,8 |
| DJ | Metallerzeugung u. -bearbeitung, H. v. Metallerzeugnissen | 0,6 | 1,1 | 5,6 | 24,9 |
| DK | Maschinenbau | 0,2 | 2,8 | 4,1 | 17,0 |
| 30 | H. v. Büromaschinen, DV-Geräten u. -Einrichtungen | 15,4 | 12,1 | 45,1 | . |
| 31 | H. v. Geräten der Elektrizitätserzeugung, -verteilung u. Ä. | -1,0 | 1,5 | -3,9 | -13,4 |
| 32 | Rundfunk- u. Nachrichtentechnik | -5,4 | 0,8 | 12,2 | . |
| 33 | Medizin-, Mess-, Steuer-, Regelungstechnik, Optik, H. v. Uhren | 0,6 | 1,9 | 2,2 | 2,3 |
| DL | H. v. Büromaschinen; Elektrotechnik, Feinmechanik, Optik | -0,7 | 1,5 | 5,9 | 8,2 |
| 34 | H. v. Kraftwagen u. Kraftwagenteilen | 3,3 | 2,4 | 1,4 | 48,5 |
| 35 | Sonstiger Fahrzeugbau | -3,2 | 0,0 | -9,7 | 11,6 |
| DM | Fahrzeugbau | 2,0 | 2,0 | 0,1 | 45,7 |
| 36 | H. v. Möbeln, Schmuck, Musikinstr., Sportgeräten, Spielw. | -3,5 | -0,8 | 6,3 | 4,4 |
| 37 | Recycling | -3,8 | 21,5 | -3,7 | -13,5 |
| DN | H. v. Möbeln, Schmuck, Musikinstr., Sportg., Spielw.; Recycl. | -3,6 | 1,3 | 4,6 | 1,3 |
| D | Verarbeitendes Gewerbe | -0,8 | 1,1 | 1,8 | 21,9 |
| A+EN | Vorleistungsgüterproduzenten und Energie | 0,4 | 2,0 | 4,4 | 10,2 |
| B | Investitionsgüterproduzenten | -0,6 | 1,0 | 1,6 | 35,4 |
| GG | Gebrauchsgüterproduzenten | -4,0 | -0,5 | 3,8 | 8,5 |
| VG | Verbrauchsgüterproduzenten | -3,1 | -0,9 | -2,6 | 4,1 |
| | Insgesamt | -0,9 | 1,0 | 1,9 | 21,9 |

5. Ergebnisse der Betriebe nach Hauptgruppen und Beschäftigtengrößenklassen¹⁾
Betriebe, tätige Personen und Gesamtumsatz

Monat April 2006

| Hauptgruppe | Betriebe insgesamt | Davon Betriebe mit ... tätigen Personen | | | | | |
|---|-----------------------|---|----------------|----------------|----------------|----------------|----------------|
| | | unter 50 | 50 - 99 | 100 - 249 | 250 - 499 | 500 - 999 | 1 000 u. mehr |
| Betriebe | | | | | | | |
| A + EN | 1 272 | 754 | 291 | 174 | 31 | 18 | 4 |
| B | 912 | 518 | 197 | 142 | 36 | 15 | 4 |
| GG | 116 | 62 | 29 | 22 | 3 | - | - |
| VG | 607 | 348 | 143 | 89 | 23 | 4 | - |
| Insgesamt | 2 907 | 1 682 | 660 | 427 | 93 | 37 | 8 |
| Tätige Personen | | | | | | | |
| A + EN | 95 995 | 19 196 | 20 037 | 25 986 | 10 390 | 11 726 | 8 660 |
| B | 84 059 | 14 978 | 13 735 | 21 428 | 11 245 | 10 426 | 12 247 |
| GG | 8 424 | 1 998 | 2 150 | 3 340 | 936 | - | - |
| VG | 42 741 | 10 123 | 9 819 | 12 887 | 7 432 | 2 480 | - |
| Insgesamt | 231 219 | 46 295 | 45 741 | 63 641 | 30 003 | 24 632 | 20 907 |
| Gesamtumsatz (in 1 000 €)²⁾ | | | | | | | |
| A + EN | 1 431 305 | 204 107 | 234 172 | 373 254 | 216 177 | 217 662 | 185 933 |
| B | 1 406 651 | 119 386 | 130 594 | 264 982 | 249 442 | 186 891 | 455 356 |
| GG | 109 929 | 14 216 | 20 654 | 51 961 | 23 099 | - | - |
| VG | 711 886 | 71 738 | 167 537 | 200 370 | 159 112 | 113 129 | - |
| Insgesamt | 3 659 771 | 409 447 | 552 957 | 890 567 | 647 830 | 517 681 | 641 289 |

1) Die Größenklassen werden zu Beginn des Jahres festgelegt und bleiben bis zum Jahresende erhalten.

2) Abweichungen zu 'Betriebe insgesamt' entstehen durch Runden in unterschiedlichen Aggregationsstufen.

Abkürzungen :
 A - Vorleistungsgüterproduzenten
 B - Investitionsgüterproduzenten
 GG - Gebrauchsgüterproduzenten
 VG - Verbrauchsgüterproduzenten
 EN - Energie (ohne Energie- und Wasserversorgung)

Zuordnung der Klassen (Viersteller) der WZ 2003 zu den Hauptgruppen

| Klasse | Haupt- gruppe | Klasse | Haupt- gruppe | Klasse | Haupt- gruppe | Klasse | Haupt- gruppe | Klasse | Haupt- gruppe |
|--------|------------------|--------|------------------|--------|------------------|--------|------------------|--------|------------------|
| 10.10 | EN | 17.13 | A | 22.32 | VG | 26.65 | A | 29.53 | B |
| 10.20 | EN | 17.14 | A | 22.33 | VG | 26.66 | A | 29.54 | B |
| 10.30 | EN | 17.15 | A | 23.10 | EN | 26.70 | A | 29.55 | B |
| 11.10 | EN | 17.16 | A | 23.20 | EN | 26.81 | A | 29.56 | B |
| 11.20 | EN | 17.17 | A | 23.30 | EN | 26.82 | A | 29.60 | B |
| 12.00 | EN | 17.21 | A | 24.11 | A | 27.10 | A | 29.71 | GG |
| 13.10 | A | 17.22 | A | 24.12 | A | 27.21 | A | 29.72 | GG |
| 13.20 | A | 17.23 | A | 24.13 | A | 27.22 | A | 30.01 | B |
| 14.11 | A | 17.24 | A | 24.14 | A | 27.31 | A | 30.02 | B |
| 14.12 | A | 17.25 | A | 24.15 | A | 27.32 | A | 31.10 | B |
| 14.13 | A | 17.30 | A | 24.16 | A | 27.33 | A | 31.20 | A |
| 14.21 | A | 17.40 | VG | 24.17 | A | 27.34 | A | 31.30 | A |
| 14.22 | A | 17.51 | VG | 24.20 | A | 27.41 | A | 31.40 | A |
| 14.30 | A | 17.52 | VG | 24.30 | A | 27.42 | A | 31.50 | A |
| 14.40 | A | 17.53 | VG | 24.41 | VG | 27.43 | A | 31.61 | A |
| 14.50 | A | 17.54 | VG | 24.42 | VG | 27.44 | A | 31.62 | A |
| 15.11 | VG | 17.60 | A | 24.51 | VG | 27.45 | A | 32.10 | A |
| 15.12 | VG | 17.71 | VG | 24.52 | VG | 27.51 | A | 32.20 | B |
| 15.13 | VG | 17.72 | VG | 24.61 | A | 27.52 | A | 32.30 | GG |
| 15.20 | VG | 18.10 | VG | 24.62 | A | 27.53 | A | 33.10 | B |
| 15.31 | VG | 18.21 | VG | 24.63 | A | 27.54 | A | 33.20 | B |
| 15.32 | VG | 18.22 | VG | 24.64 | A | 28.11 | B | 33.30 | B |
| 15.33 | VG | 18.23 | VG | 24.65 | A | 28.12 | B | 33.40 | GG |
| 15.41 | VG | 18.24 | VG | 24.66 | A | 28.21 | B | 33.50 | GG |
| 15.42 | VG | 18.30 | VG | 24.70 | A | 28.22 | B | 34.10 | B |
| 15.43 | VG | 19.10 | VG | 25.11 | A | 28.30 | B | 34.20 | B |
| 15.51 | VG | 19.20 | VG | 25.12 | A | 28.40 | A | 34.30 | B |
| 15.52 | VG | 19.30 | VG | 25.13 | A | 28.51 | A | 35.11 | B |
| 15.61 | A | 20.10 | A | 25.21 | A | 28.52 | A | 35.12 | B |
| 15.62 | A | 20.20 | A | 25.22 | A | 28.61 | A | 35.20 | B |
| 15.71 | A | 20.30 | A | 25.23 | A | 28.62 | A | 35.30 | B |
| 15.72 | A | 20.40 | A | 25.24 | A | 28.63 | A | 35.41 | GG |
| 15.81 | VG | 20.51 | A | 26.11 | A | 28.71 | A | 35.42 | GG |
| 15.82 | VG | 20.52 | A | 26.12 | A | 28.72 | A | 35.43 | GG |
| 15.83 | VG | 21.11 | A | 26.13 | A | 28.73 | A | 35.50 | GG |
| 15.84 | VG | 21.12 | A | 26.14 | A | 28.74 | A | 36.11 | GG |
| 15.85 | VG | 21.21 | A | 26.15 | A | 28.75 | A | 36.12 | GG |
| 15.86 | VG | 21.22 | A | 26.21 | A | 29.11 | B | 36.13 | GG |
| 15.87 | VG | 21.23 | A | 26.22 | A | 29.12 | B | 36.14 | GG |
| 15.88 | VG | 21.24 | A | 26.23 | A | 29.13 | B | 36.15 | GG |
| 15.89 | VG | 21.25 | A | 26.24 | A | 29.14 | B | 36.21 | GG |
| 15.91 | VG | 22.11 | VG | 26.25 | A | 29.21 | B | 36.22 | GG |
| 15.92 | VG | 22.12 | VG | 26.26 | A | 29.22 | B | 36.30 | GG |
| 15.93 | VG | 22.13 | VG | 26.30 | A | 29.23 | B | 36.40 | VG |
| 15.94 | VG | 22.14 | VG | 26.40 | A | 29.24 | B | 36.50 | VG |
| 15.95 | VG | 22.15 | VG | 26.51 | A | 29.31 | B | 36.61 | VG |
| 15.96 | VG | 22.21 | VG | 26.52 | A | 29.32 | B | 36.62 | VG |
| 15.97 | VG | 22.22 | VG | 26.53 | A | 29.41 | B | 36.63 | VG |
| 15.98 | VG | 22.23 | VG | 26.61 | A | 29.42 | B | 37.10 | A |
| 16.00 | VG | 22.24 | VG | 26.62 | A | 29.43 | B | 37.20 | A |
| 17.11 | A | 22.25 | VG | 26.63 | A | 29.51 | B | | |
| 17.12 | A | 22.31 | VG | 26.64 | A | 29.52 | B | | |

Hauptgruppen :

A - Vorleistungsgüterproduzenten
 B - Investitionsgüterproduzenten

GG - Gebrauchsgüterproduzenten
 VG - Verbrauchsgüterproduzenten

EN - Energie (ohne Energie- u. Wasserversorgung)

Verteilung der WZ 2003-Positionen über die Kategorien der aggregierten Klassifikation (Hauptgruppen)

| WZ 2003 | Wirtschaftszweig | Hauptgruppe | WZ 2003 | Wirtschaftszweig | Hauptgruppe |
|---------|---|-------------|---------|--|-------------|
| 13 | Erzbergbau | A | 32.2 | H. v. Geräten u. Einrichtungen der Tele- | |
| 14 | Gewinnung v. Steinen u. Erden, sonst. Bergbau | A | | kommunikationstechnik | B |
| 15.6 | Mahl- u. Schälmühlen, H. v. Stärke u. Stärkeerzeugnissen | A | 33.1 | H. v. medizinischen Geräten u. orthopädischen Erzeugnissen | B |
| 15.7 | H. v. Futtermitteln | A | 33.2 | H. v. Mess-, Kontroll-, Navigations- u. ä. Instrumenten u. Vorrichtungen | B |
| 17.1 | Spinnstoffaufbereitung u. Spinnerei | A | 33.3 | H. v. industriellen Prozesssteuerungs-einrichtungen | B |
| 17.2 | Weberei | A | 34 | H. v. Kraftwagen u. Kraftwagenteilen | B |
| 17.3 | Textilveredlung | A | 35.1 | Schiff- u. Bootsbau | B |
| 17.6 | H. v. gewirktem u. gestricktem Stoff | A | 35.2 | Bahnindustrie | B |
| 20 | Holzgewerbe (ohne H. v. Möbeln) | A | 35.3 | Luft- u. Raumfahrzeugbau | B |
| 21 | Papiergewerbe | A | 29.7 | H. v. Haushaltsgeräten, a. n. g. | GG |
| 24.1 | H. v. chemischen Grundstoffen | A | 32.3 | H. v. Rundfunkgeräten sowie phono- u. video-technischen Geräten | GG |
| 24.2 | H. v. Schädlingsbekämpfungsmitteln u. Desinfektionsmitteln | A | 33.4 | H. v. optischen u. fotografischen Geräten | GG |
| 24.3 | H. v. Anstrichmitteln, Druckfarben u. Kitteln | A | 33.5 | H. v. Uhren | GG |
| 24.6 | H. v. sonst. chemischen Erzeugnissen | A | 35.4 | H. v. Krafträdern, Fahrrädern u. Behinderten-fahrzeugen | GG |
| 24.7 | H. v. Chemiefasern | A | 35.5 | Fahrzeugbau, a. n. g. | GG |
| 25 | H. v. Gummi- u. Kunststoffwaren | A | 36.1 | H. v. Möbeln | GG |
| 26 | Glasgewerbe, H. v. Keramik, Verarbeitung v. Steinen u. Erden | A | 36.2 | H. v. Schmuck u. ä. Erzeugnissen | GG |
| 27 | Metallerzeugung u. -bearbeitung | A | 36.3 | H. v. Musikinstrumenten | GG |
| 28.4 | H. v. Schmiede-, Press-, Zieh-, Stanzteilen, gewalzten Ringen u. pulvermetallurg. Erzeugn. | A | 15.1 | Schlachten u. Fleischverarbeitung | VG |
| 28.5 | Oberflächenveredlung u. Wärmebehandlung; Mechanik, a. n. g. | A | 15.2 | Fischverarbeitung | VG |
| 28.6 | H. v. Schneidwaren, Werkzeugen, Schössern u. Beschlägen aus unedlen Metallen | A | 15.3 | Obst- u. Gemüseverarbeitung | VG |
| 28.7 | H. v. sonst. Metallwaren | A | 15.4 | H. v. pflanzlichen u. tierischen Ölen u. Fetten | VG |
| 31.2 | H. v. Elektrizitätsverteilungs- u. -schalteneinrichtungen | A | 15.5 | Milchverarbeitung | VG |
| 31.3 | H. v. isolierten Elektrokabeln, -leitungen, -drähten | A | 15.8 | Sonst. Ernährungsgewerbe (ohne Getränkeherstellung) | VG |
| 31.4 | H. v. Akkumulatoren u. Batterien | A | 15.9 | H. v. Getränken | VG |
| 31.5 | H. v. elektrischen Lampen u. Leuchten | A | 16 | Tabakverarbeitung | VG |
| 31.6 | H. v. elektrischen Ausrüstungen, a. n. g. | A | 17.4 | H. v. konfektionierten Textilwaren (oh. Bekleidung) | VG |
| 32.1 | H. v. elektronischen Bauelementen | A | 17.5 | Sonst. Textilgewerbe (oh. H. v. Maschenware) | VG |
| 37 | Recycling | A | 17.7 | H. v. gewirkten u. gestrickten Fertigerzeugnissen | VG |
| 28.1 | Stahl- u. Leichtmetallbau | B | 18 | Bekleidungsgewerbe | VG |
| 28.2 | H. v. Metallbehältern mit Fassungsvermögen v. mehr als 300 l; H. v. Heizkörpern u. -kesseln für Zentralheizungen | B | 19 | Ledergewerbe | VG |
| 28.3 | H. v. Dampfkesseln (oh. Zentralheizungskessel) | B | 22 | Verlags-, Druckgewerbe, Vervielfältigung v. bespielten Ton-, Bild- u. Datenträgern | VG |
| 29.1 | H. v. Maschinen für die Erzeugung u. Nutzung v. mechanischer Energie (ohne Motoren für Luft- u. Straßenfahrzeuge) | B | 24.4 | H. v. pharmazeutischen Erzeugnissen | VG |
| 29.2 | H. v. sonst. nicht wirtschaftszweigspezifischen Maschinen | B | 24.5 | H. v. Seifen, Wasch-, Reinigungs- u. Körperpflegemitteln sowie von Duftstoffen | VG |
| 29.3 | H. v. land- u. forstwirtschaftlichen Maschinen | B | 36.4 | H. v. Sportgeräten | VG |
| 29.4 | H. v. Werkzeugmaschinen | B | 36.5 | H. v. Spielwaren | VG |
| 29.5 | H. v. Maschinen für sonst. bestimmte Wirtschaftszweige | B | 36.6 | H. v. sonst. Erzeugnissen | VG |
| 29.6 | H. v. Waffen u. Munition | B | 10 | Kohlenbergbau, Torfgewinnung | EN |
| 30 | H. v. Büromaschinen, DV-Geräten, -Einrichtungen | B | 11 | Gewinnung v. Erdöl u. Erdgas, Erbringung damit verbundener Dienstleistungen | EN |
| 31.1 | H. v. Elektromotoren, Generatoren, Transformatoren | B | 12 | Bergbau auf Uran- u. Thoriumerze | EN |
| | | | 23 | Kokerei, Mineralölverarbeitung, H. v. Verarbeitung v. Spalt- u. Brutstoffen | EN |

Hauptgruppen :

A - Vorleistungsgüterproduzenten GG - Gebrauchsgüterproduzenten EN - Energie (ohne Energie- u. Wasserversorgung)
 B - Investitionsgüterproduzenten VG - Verbrauchsgüterproduzenten

Erläuterungen

In der vorliegenden Veröffentlichung werden die statistischen Ergebnisse aus den monatlichen Erhebungen für Betriebe (einschließlich Einbetriebsunternehmen) des Verarbeitenden Gewerbes sowie des Bergbaus und der Gewinnung von Steinen und Erden des Freistaates Sachsen zusammenfassend dokumentiert. Die Darstellung der Ergebnisse erfolgt gemäß der Klassifikation der Wirtschaftszweige, Ausgabe 2003 (WZ 2003).

Die in den monatlichen Veröffentlichungen vorgelegten Zahlen können sich infolge der am Ende jeden Kalenderjahres durchgeführten Jahreskorrektur noch verändern. Insofern tragen sie vorläufigen Charakter.

Durch die einmal jährlich durchzuführende Berichtskreisaktualisierung (insbesondere durch Absteiger und Aufsteiger) kommt es regelmäßig zu Beginn eines neuen Berichtsjahres zu Änderungen des Kreises der Berichtspflichtigen, die sich auch in den entsprechenden Merkmalsausprägungen widerspiegeln können. Die Ermittlung der Aufsteiger erfolgt durch eine Vorbefragung ausgewählter Einheiten des Verarbeitenden Gewerbes und der Gewinnung von Steinen und Erden (Umfrage zur Klärung des Kreises der zu Befragenden zum Monatsbericht für Betriebe im Verarbeitenden Gewerbe ...).

Rechtsgrundlagen für diese Erhebung sind:

- Gesetz über die Statistik im Produzierenden Gewerbe (ProdGewStatG) in der Fassung der Bekanntmachung vom 21. März 2002 (BGBl. I S. 1181), geändert durch Artikel 104 der Verordnung vom 25. November 2003 (BGBl. I S. 2304)
- Gesetz über die Statistik für Bundeszwecke (Bundesstatistikgesetz – BStatG) vom 22. Januar 1987 (BGBl. I S. 462, 565), zuletzt geändert durch Artikel 2 des Gesetzes vom 9. Juni 2005 (BGBl. I S. 1534).

Die Erhebung „Monatsbericht für Betriebe des Verarbeitenden Gewerbes sowie des Bergbaus und der Gewinnung von Steinen und Erden“ bezieht sich:

- auf alle Einbetriebsunternehmen des Verarbeitenden Gewerbes sowie des Bergbaus und der Gewinnung von Steinen und Erden mit im Allgemeinen mindestens 20 tätigen Personen,
- auf alle Betriebe des Verarbeitenden Gewerbes sowie des Bergbaus und der Gewinnung von Steinen und Erden von Mehrbetriebsunternehmen des Produzierenden Gewerbes mit im Allgemeinen mindestens 20 tätigen Personen sowie
- auf Betriebe des Verarbeitenden Gewerbes sowie des Bergbaus und der Gewinnung von Steinen und Erden mit mindestens 20 tätigen Personen von Mehrbetriebsunternehmen anderer Wirtschaftsbereiche außerhalb des Produzierenden Gewerbes.

Als Ausnahme zu den genannten Abschneidegrenzen werden in den folgenden Wirtschaftszweigen auch Betriebe von Unternehmen mit 10 und mehr tätigen Personen zur Berichterstattung herangezogen:

- 14.11 Gewinnung von Naturwerksteinen und Natursteinen a. n. g.
- 14.21 Gewinnung von Kies und Sand
- 15.20 Fischverarbeitung
- 15.31 Kartoffelverarbeitung
- 15.32 Herstellung von Frucht- und Gemüsesäften
- 15.33 Obst- und Gemüseverarbeitung a. n. g.
- 15.71 Herstellung von Futtermitteln für Nutztiere
- 15.72 Herstellung von Futtermitteln für sonstige Tiere
- 15.91 Herstellung von Spirituosen
- 15.92 Herstellung von Alkohol
- 15.97 Herstellung von Malz
- 15.98 Gewinnung natürlicher Mineralwässer, Herstellung von Erfrischungsgetränken
- 20.10 Säge-, Hobel- und Holzimprägnierwerke
- 26.63 Herstellung von Frischbeton (Transportbeton)

Für den Wirtschaftszweig 20.10 „Säge-, Hobel- und Holzimprägnierwerke“ gilt für Sägewerke als Abschneidegrenze ein Jahreseinschnitt von mindestens 5 000 m³ Rohholz.

Bei der Darstellung der Ergebnisse für die Merkmale „Tätige Personen“ und „Umsatz“ erfolgt in den Tabellen ein Nachweis sowohl nach hauptbeteiligten Wirtschaftszweigen (Betriebsergebnisse) als auch nach beteiligten Wirtschaftszweigen (Ergebnisse nach fachlichen Betriebsteilen – Punkt 4). In der ausführlichen Darstellung (Punkt 2) verzichten wir aus Platzgründen auf den Ausweis der dreistelligen Zusammenfassung nach WZ 2003. Beim Nachweis nach hauptbeteiligten Wirtschaftszweigen werden alle Angaben einer räumlich zusammenliegenden Betriebsstätte eines Betriebes (örtliche Einheit) unter dem Wirtschaftszweig nachgewiesen, bei dem – gemessen an den tätigen Personen – der Schwerpunkt des Betriebes liegt. Für die Gliederung nach beteiligten Wirtschaftszweigen (fachliche Einheit) werden die Angaben (tätige Personen, Umsatz) kombinierter Betriebe entsprechend ihrer Fertigung nach Wirtschaftszweigen aufgeteilt.

Die Ergebnisse der Unternehmen des Verarbeitenden Gewerbes sowie des Bergbaus und der Gewinnung von Steinen und Erden (Einbetriebsunternehmen und Mehrbetriebsunternehmen) werden einmal jährlich im Rahmen des Jahresberichtes veröffentlicht.

Seit Januar 2003 werden entsprechend der Gliederung der EU-Hauptgruppenverordnung fünf industrielle Hauptgruppen ausgewiesen. Die neue Hauptgruppe Energie setzt sich aus den Abteilungen 10, 11, 12, 23, 40 und 41 der WZ 2003 zusammen. In diesem Bericht wird die Hauptgruppe jedoch nur als „reduzierte Hauptgruppe“ abgebildet. In die Ergebnisaufbereitung werden nur diejenigen Zweige einbezogen, die zu den Abschnitten C (Abteilung 10, 11, 12) und D (Abteilung 23) der WZ 2003 gehören. Für Sachsen können aus datenschutzrechtlichen Gründen keine Ergebnisse für die

Hauptgruppe Energie ausgewiesen werden. Um den Informationsgehalt dieser Darstellung nicht mehr als erforderlich einzuschränken, wurden die Ergebnisse für die Hauptgruppen A (Vorleistungsgüterproduzenten) und EN (Energie) zusammengefasst. Änderungen in der Zuordnung von Berichtseinheiten zu den einzelnen Hauptgruppen ergeben sich darüber hinaus aber auch durch die jährlich durchzuführende Berichtskreisaktualisierung (Schwerpunktwechsler/Auf- und Absteiger).

Nach dem Gesetz zur Organisationsreform in der gesetzlichen Rentenversicherung (RVorG) gilt ab 1. Januar 2005 ein einheitlicher Arbeitnehmerbegriff. Die Unterscheidung zwischen Arbeiterrentenversicherung und Angestelltenversicherung wurde aufgegeben. In den Standardveröffentlichungen des Statistischen Landesamtes des Freistaates Sachsen zum Verarbeitenden Gewerbe sowie Bergbau und Gewinnung von Steinen und Erden wurde deshalb ab dem Berichtsmont April 2005 die Unterscheidung der Beschäftigten in Arbeiter und Angestellte sowie der Bruttolohn- und Bruttogehaltsumme in Bruttolöhne und Bruttogehälter nicht mehr vorgenommen.

Ab dem Berichtsmont Januar 2006 werden das Merkmal „Arbeiter“ nicht mehr und die Merkmale „Bruttolohnsumme“ und „Bruttogehaltsumme“ nur insgesamt als „Bezahlte Entgelte“ (Bruttolohn- und -gehaltsumme) erfasst. Die Formulare des Monatsberichtes für Betriebe 2006 und ausführliche Erläuterungen dazu finden Sie auch im Internet unter www.statistik.sachsen.de unter der Rubrik Datenerhebung/Erhebungsbögen/Verarbeitendes Gewerbe sowie Bergbau und Gewinnung von Steinen und Erden.

Definitionen

Unternehmen

Rechtliche und zugleich kleinste bilanzierende Einheit ohne rechtlich selbständige Tochtergesellschaften, Arbeitsgemeinschaften, Betriebsführungsgesellschaften usw. Das Unternehmen im Produzierenden Gewerbe umfasst die Funktionen Beschaffung, Lagerung, Fertigung, Vertrieb, Verwaltung, Planung sowie Forschung und Entwicklung. Diese Funktionen können jedoch auch getrennt oder allein vorkommen. Besteht das Unternehmen nur aus einer einzigen örtlichen Niederlassung, gilt es als Einbetriebsunternehmen, verfügt es über mehrere – mindestens zwei – voneinander getrennt liegende, juristisch unselbständige örtliche Einheiten, ist es ein Mehrbetriebsunternehmen. Liegen die örtlichen Einheiten eines Mehrbetriebsunternehmens in mehreren Bundesländern, wird das Unternehmen auch als Mehrländerunternehmen bezeichnet.

Betrieb

Örtlich getrennte Einheiten von Unternehmen, einschließlich der Verwaltungs-, Reparatur-, Montage- und Hilfsbetriebe, die mit dem meldenden Betrieb örtlich verbunden sind oder in dessen Nähe liegen. Örtlich getrennte Hauptverwaltungen der Unternehmen werden im Verarbeitenden Gewerbe sowie im Bergbau und der Gewinnung von Steinen und Erden ebenfalls als eigenständige Betriebe erfasst. Die Merkmalswerte sind für den gesamten Betrieb zu melden und schließen auch die nichtproduzierenden Teile ein.

Fachlicher Betriebsteil

Teil des Betriebes, in dem nur eine bestimmte wirtschaftliche Tätigkeit ausgeübt wird (z. B. unterschiedliche Produktionsbereiche). Die Abgrenzung wird durch die WZ 2003-Systematik bestimmt. Im Fall homogener Betriebe bzw. Einbetriebsunternehmen (homogen = gesamte Einheit übt nur eine wirtschaftliche Tätigkeit nach Maßgabe der verwendeten Systematik aus) fallen die Einheiten fachlicher Betriebsteil und Betrieb/Unternehmen zusammen.

Tätige Personen (Beschäftigte)

Alle Personen, die am Ende des Berichtsmonts in einem arbeitsrechtlichen Verhältnis zum Betrieb stehen, tätige Inhaber, -innen und tätige Mitinhaber, -innen sowie unbezahlt mithelfende Familienangehörige, soweit sie mindestens ein Drittel der üblichen Arbeitszeit im Betrieb tätig sind, als Heimarbeiter, -innen auf der Entgeltliste geführt werden sowie an andere Unternehmen gegen Entgelt überlassene Mitarbeiter. Nicht dazu rechnen dagegen gemäß Arbeitnehmerüberlassungsgesetz (AÜG) von anderen Unternehmen gegen Entgelt zur Arbeitsleistung überlassene Personen (Leiharbeiter, -innen). In der Zahl der tätigen Personen sind gewerblich und kaufmännisch Auszubildende enthalten.

Geleistete Arbeitsstunden

Als Arbeitsstunden gelten nur die im Betrieb tatsächlich geleisteten (nicht die bezahlten) Stunden aller tätigen Personen einschließlich Über-, Nacht-, Sonntags- und Feiertagsstunden.

Gemäß der Neufassung des ProdGewStatG werden die geleisteten Arbeitsstunden aller tätigen Personen (Beschäftigten) erst ab dem Berichtsjahr 2003 erfasst (*bis Ende 2002: Arbeiterstunden*). Angaben zu den geleisteten Arbeitsstunden für Berichtszeiträume vor 2003 sind berechnete Vergleichswerte (faktorkorrigierte Angaben).

Bezahlte Entgelte (Bruttolohn- und Bruttogehaltsumme)

Summe der Bruttobezüge der tätigen Personen ohne Arbeitgeberanteile zur Sozialversicherung (Kranken-, Renten- und Arbeitslosenversicherung), jedoch einschließlich Lohn- und Gehaltszuschläge (auch Gratifikationen, Erfolgsprämien, Provisionen, Tantiemen usw.). Vergütungen für gewerblich und kaufmännisch Auszubildende sind enthalten. Nicht erfasst werden allgemeine soziale Aufwendungen sowie Vergütungen, die als Spesenersatz anzusehen sind.

Gesamtumsatz

Umsatz aus eigenen Erzeugnissen und industriellen/handwerklichen Dienstleistungen, baugewerblicher Umsatz sowie Umsatz aus Handelsware und sonstiger nichtindustrieller Tätigkeit (z. B. Erlöse aus Vermietung und Verpachtung, aus Lizenzverträgen, Provisionseinnahmen und aus Veräußerung von Patenten sowie Erlöse aus Transportleistungen für Dritte und aus dem Verkauf von eigenen landwirtschaftlichen Erzeugnissen). Als Umsatz gilt die Summe der Rechnungsbeträge ohne in Rechnung gestellte Umsatz-(Mehrwert-)steuer, jedoch einschließlich Verbrauchsteuern und der Kosten für Fracht, Verpackung und Porto, auch wenn diese gesondert in Rechnung gestellt werden.

Auslandsumsatz

Direkte Lieferungen und Leistungen an Empfänger, die im Ausland ansässig sind, sowie Lieferungen an Exporteure, die die bestellten Waren ohne weitere Be- und Verarbeitung in das Ausland ausführen.

Der Auslandsumsatz wird ferner untergliedert in Umsatz mit den zur Eurozone gehörenden Mitgliedstaaten der Europäischen Union (EU) und Umsatz mit dem nicht zur Eurozone gehörenden Ausland.

Umsatz mit dem nicht zur Eurozone gehörenden Ausland

Als *Umsatz mit dem nicht zur Eurozone gehörenden Ausland* gilt der Umsatz mit allen Staaten **außer** den Staaten der Eurozone: Belgien, Finnland, Frankreich, Griechenland, Irland, Italien, Luxemburg, den Niederlanden, Österreich, Portugal und Spanien.

Umsatz aus eigenen Erzeugnissen und industriellen/handwerklichen Dienstleistungen

Die aus eigener Produktion stammenden und in Lohnarbeit bei anderen Unternehmen hergestellten Lieferungen und Leistungen sowie die ausgeführten Reparaturen, Montagen, Lohnarbeiten und Lohnveredlungen (einschließlich Umsatz aus dem Verkauf von Energie, Nebenerzeugnissen und Abfällen), jedoch ohne Erlöse aus Bauinstallationen sowie ohne Erlöse für Instandhaltung bzw. Reparatur von Büromaschinen, Datenverarbeitungsgeräten und -einrichtungen, Kraftfahrzeugen und Gebrauchsgütern (gelten als Umsatz sonstiger Betriebsteile).

Abkürzungen

| | | | |
|----------------|-----------------------------|------------------|--|
| a. | = aus | Polierst. | = Poliersteine |
| a. n. g. | = anderweitig nicht genannt | Recycl. | = Recycling |
| Ausbauelem. | = Ausbauelemente | Schleifwerkz. | = Schleifwerkzeuge |
| Bearb. | = Bearbeitung | Schneidw. | = Schneidwerkzeuge |
| Druckgew. | = Druckgewerbe | Seidenaufber. | = Seidenaufbereitung |
| DV | = Datenverarbeitung | Silberschmiedew. | = Silberschmiedewaren |
| Einricht. | = Einrichtungen | sonst. | = sonstige |
| einschl. | = einschließlich | spez. | = spezifisch |
| elektr. | = elektrisch | Spielw. | = Spielwaren |
| f. | = für | Sportg. | = Sportgeräte |
| f. d. | = für den | Std. | = Stunden |
| Fassungsverm. | = Fassungsvermögen | Straßenfzg. | = Straßenfahrzeuge |
| Fertigb. | = Fertigbauten | techn. | = technisch |
| Fertigbaut. | = Fertigbauteile | Textur. | = Texturierung |
| Fertigt. | = Fertigteile | u. | = und |
| Fertigteilb. | = Fertigteilbauten | u. Ä. | = und Ähnlichen |
| Gew. v. | = Gewinnung von | u. ä. | = und ähnlichen |
| Heißluftger. | = Heißluftgeräte | unedl. | = unedlen |
| Holzfasерpl. | = Holzfasерplatten | usw. | = und so weiter |
| H. v. | = Herstellung von | v. | = von |
| Instr. | = Instrumente | Verarb. | = Verarbeitung |
| m. | = mit | Veredl. | = Veredlung |
| Masch. | = Maschinen | Verlagsgew. | = Verlagsgewerbe |
| mech. | = mechanisch | Verpackungsm. | = Verpackungsmittel |
| mehr a. | = mehr als | Vervielf. | = Vervielfältigung |
| Musikinstr. | = Musikinstrumente | Werkz. | = Werkzeug |
| NE | = Nicht-Eisen | WZ 2003 | = Klassifikation der Wirtschaftszweige, Ausgabe 2003 |
| Nr. | = Nummer | z. B. | = zum Beispiel |
| oh. | = ohne | Zellst. | = Zellstoff |
| Phantasieschm. | = Phantasieschmuck | € | = Euro |
| pharmaz. | = pharmazeutisch | | |