

Statistisches Landesamt
des Freistaates
Sachsen

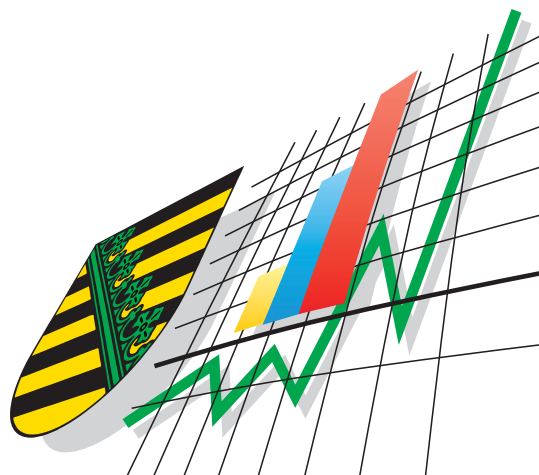

Statistische Berichte

Bergbau und Verarbeitendes Gewerbe im Freistaat Sachsen

März 2005

Zeichenerklärung

-	Nichts vorhanden (genau Null)	x	Tabellenfach gesperrt, weil Aussage nicht sinnvoll
0	Weniger als die Hälfte von 1 in der letzten besetzten Stelle, jedoch mehr als nichts	()	Aussagewert ist eingeschränkt
...	Angabe fällt später an	p	vorläufige Zahl
/	Zahlenwert nicht sicher genug	r	berichtigte Zahl
.	Zahlenwert unbekannt oder geheim zu halten	s	geschätzte Zahl

Herausgeber: Statistisches Landesamt des Freistaates Sachsen

Macherstraße 63
01917 Kamenz

Postfach 11 05
01911 Kamenz

Telefon

Vermittlung 03578 33-0

Präsident/Sekretariat -1900

Auskunft -1913, -1914

Bibliothek -4352

Vertrieb -4316

Telefax -1999

Telefax -1921

Telefax -1598

Internet

www.statistik.sachsen.de

E-Mail

info@statistik.sachsen.de

Kein Zugang für elektronisch signierte sowie verschlüsselte Dokumente

© Statistisches Landesamt des Freistaates Sachsen, Kamenz, Mai 2005

Für nichtgewerbliche Zwecke sind Vervielfältigung und unentgeltliche Verbreitung, auch auszugsweise, mit Quellenangabe gestattet. Die Verbreitung, auch auszugsweise, über elektronische Systeme/Datenträger bedarf der vorherigen Zustimmung. Alle übrigen Rechte bleiben vorbehalten.

Inhalt

Seite

Ergebnisdarstellung	2
Tabellen	
1. Monatliche Entwicklung ab Januar 2004 Betriebe, Personen, Arbeitsstunden, Löhne, Gehälter und Umsatz	4
2. Ergebnisse der Betriebe nach Wirtschaftszweigen	6
2.1. Betriebe, Personen, Arbeitsstunden, Löhne, Gehälter und Umsatz	6
2.2. Betriebe, Personen, Arbeitsstunden, Löhne, Gehälter, Umsatz – Veränderung zum Vormonat	18
2.3. Betriebe, Personen, Arbeitsstunden, Löhne, Gehälter, Umsatz – Veränderung zum Vorjahresmonat	30
2.4. Betriebe, Gesamtumsatz, Umsatz mit der Eurozone und Exportquote	42
2.5. Betriebe, Gesamtumsatz, Umsatz mit der Eurozone, Exportquote – Veränderung zum Vormonat	43
3. Ergebnisse der Betriebe nach Hauptgruppen und Kreisen	44
3.1. Betriebe, Personen, Arbeitsstunden, Löhne, Gehälter und Umsatz	44
3.2. Betriebe, Personen, Arbeitsstunden, Löhne, Gehälter, Umsatz – Veränderung zum Vormonat	54
3.3. Betriebe, Gesamtumsatz, Umsatz mit der Eurozone und Exportquote	64
3.4. Betriebe, Gesamtumsatz, Umsatz mit der Eurozone, Exportquote – Veränderung zum Vormonat	65
4. Ergebnisse der fachlichen Betriebsteile nach Wirtschaftszweigen	66
4.1. Fachliche Betriebsteile, tätige Personen und Umsatz	66
4.2. Fachliche Betriebsteile, tätige Personen und Umsatz – Veränderung zum Vormonat	67
4.3. Fachliche Betriebsteile, tätige Personen und Umsatz – Veränderung zum Vorjahresmonat	68
5. Ergebnisse der Betriebe nach Hauptgruppen und Beschäftigtengrößenklassen Betriebe, tätige Personen und Gesamtumsatz	69
Zuordnung der Klassen (Viersteller) der WZ 2003 zu den Hauptgruppen	70
Verteilung der WZ 2003-Positionen über die Kategorien der aggregierten Klassifikation (Hauptgruppen)	71
Erläuterungen	72
Definitionen	73
Abkürzungen	74

Ergebnisdarstellung

Im März 2005 erwirtschafteten die 2 920 Betriebe des Verarbeitenden Gewerbes sowie des Bergbaus und der Gewinnung von Steinen und Erden Sachsens einen Gesamtumsatz von fast 3,5 Milliarden €. Im letzten Monat des ersten Quartals übertraf der Industrieumsatz damit deutlich die im Februar des Jahres erreichte Größenordnung. Insgesamt wurden 13,0 Prozent mehr Erzeugnisse und Leistungen umgesetzt als im Monat zuvor. Beim Geschäft im Inland konnte ein beachtliches Plus von 12,4 Prozent verzeichnet werden. Spürbar belebter als in den beiden vorangegangenen Monaten zeigte sich auch das Auslandsgeschäft. Der Umfang der Exporte konnte im Vergleich zum Vormonat um 14,6 Prozent ausgeweitet werden.

Die im Vorjahresmonat erreichten Kennzahlen blieben unerreicht. Im Monat März 2005 wurde ein um 6,2 Prozent geringeres Gesamtumsatzergebnis erwirtschaftet als vor Jahresfrist. Während beim Inlandsgeschäft das Ergebnis aus dem Vorjahresmonat um 1,4 Prozent bzw. um rund 37 Millionen € nur knapp verfehlt wurde, blieb das Geschäft mit ausländischen Kunden augenfällig hinter dem im März 2004 erzielten Resultat zurück. Das Auslandsgeschäft der sächsischen Industriebetriebe erreichte im März dieses Jahres eine Größenordnung von rund 961 Millionen €. Damit wurden Waren im Wert von rund 195 Millionen € bzw. 16,9 Prozent weniger umgesetzt als vor Jahresfrist.

Da sich beim Auslandsgeschäft die Belebung deutlicher als im Inland vollzog, konnte die Exportquote gegenüber dem Vormonat um 0,4 Prozentpunkte leicht zugewinnen. Sie lag im März 2005 bei 27,5 Prozent (März 2004: 31,0 Prozent).

Ein vergleichbares Bild zeigt sich auch bei der Betrachtung der Entwicklung nach Wirtschaftszweigen. Im letzten Monat des ersten Quartals konnten durchgängig in allen Wirtschaftszweigen mehr Erzeugnisse und Leistungen umgesetzt werden als im Monat zuvor. Überdurchschnittliche Umsatzsteigerungen erzielten dabei Branchen, wie u. a. das Glasgewerbe, Herstellung von Keramik, Verarbeitung von Steinen und Erden (21,7 Prozent), der Bereich Herstellung von Büromaschinen; Elektrotechnik, Feinmechanik, Optik (20,4 Prozent), der Bereich Herstellung von chemischen Erzeugnissen (20,1 Prozent), das Ernährungsgewerbe und die Tabakverarbeitung (19,0 Prozent), das Holzgewerbe (17,9 Prozent) sowie der Bereich Herstellung von Gummi- und Kunststoffwaren (13,2 Prozent).

Gesamtumsatz im Verarbeitenden Gewerbe sowie im Bergbau und der Gewinnung von Steinen und Erden in Sachsen 2002 bis 2005

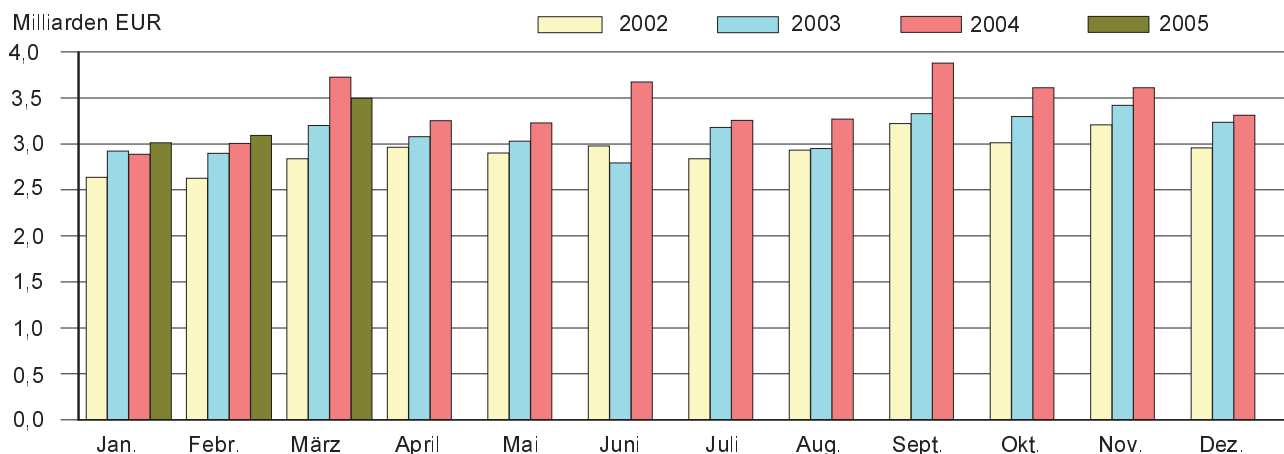

Auslandsumsatz im Verarbeitenden Gewerbe sowie im Bergbau und der Gewinnung von Steinen und Erden in Sachsen 2002 bis 2005

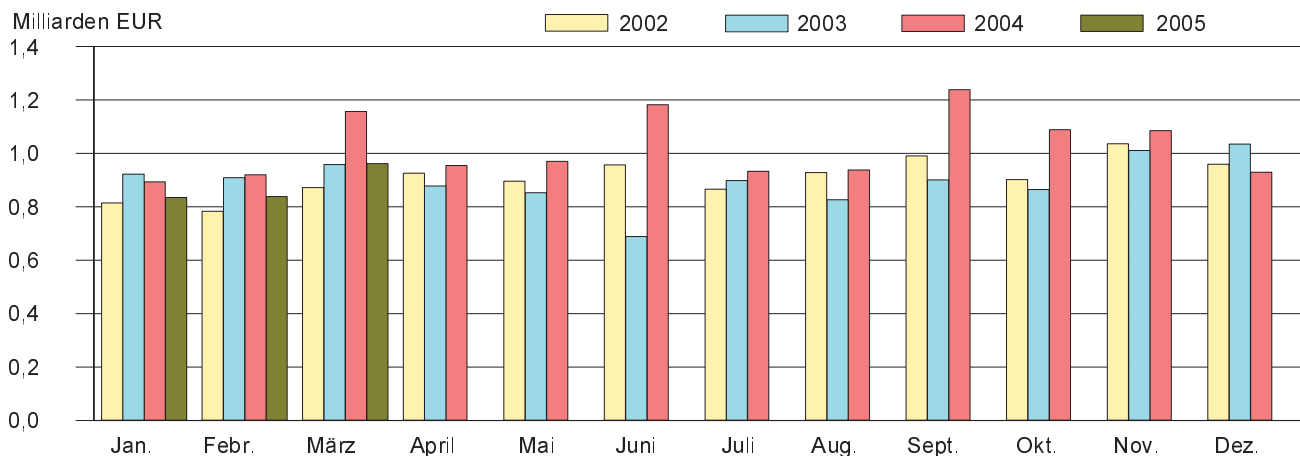

Gegenüber dem Vorjahresmonat weist die Entwicklung in den einzelnen Branchen dagegen ein ganz anderes Bild auf. Von der Mehrzahl der Wirtschaftszweige konnten im März 2005 die vor Jahresfrist erzielten Resultate nicht wieder erreicht werden. So blieben auch in den baunahen Bereichen, trotz der im Vergleich zum Vormonat festgestellten Belebung der Geschäfte, die Umsatzkennzahlen deutlich hinter den im Vorjahresmonat erzielten Ergebnissen zurück (Glasgewerbe, Herstellung von Keramik, Verarbeitung von Steinen und Erden: -24,0 Prozent, Bergbau und Gewinnung von Steinen und Erden: -14,5 Prozent). Spürbar weniger Erzeugnisse und Leistungen als vor Jahresfrist wurden u. a. auch in Bereichen wie dem Fahrzeugbau (-16,7 Prozent), dem Holzgewerbe (-14,8 Prozent) sowie dem Textil- und Bekleidungs-gewerbe (-12,2 Prozent) umgesetzt. Mit einer positiven Bilanz gegenüber März 2004 konnten der Bereich Herstellung chemischer Erzeugnisse (11,9 Prozent), der Bereich Herstellung von Büromaschinen; Elektrotechnik, Feinmechanik, Optik (3,1 Prozent) sowie das Ernährungsgewerbe und die Tabakverarbeitung (2,1 Prozent) aufwarten.

Bei der Betrachtung der Entwicklung nach Regierungsbezirken zeigt sich ein analoges Bild. Im Vergleich zum Vormonat konnten durchgängig in allen drei Regierungsbezirken Ergebnisverbesserungen erzielt werden (Regierungsbezirk Chemnitz: Gesamtumsatz 11,2 Prozent / Ausland 15,9 Prozent / Inland 9,2 Prozent, Regierungsbezirk Dresden: 15,3 Prozent / 14,6 Prozent / 15,5 Prozent, Regierungsbezirk Leipzig: 11,3 Prozent / 10,3 Prozent / 11,6 Prozent). Im Vergleich zum Vorjahresmonat musste in allen drei Regierungsbezirken dagegen fast ausnahmslos ein Rückgang der Umsatzkennzahlen konstatiert werden. Allein beim Inlandsgeschäft im Regierungsbezirk Dresden konnte ein leichtes Plus von 1,6 Prozent notiert werden. Das deutlich schwächere Auslandsgeschäft führte insgesamt jedoch auch im RB Dresden zu einem Umsatzrückgang gegenüber März 2004 (RB Chemnitz: Gesamtumsatz -10,7 Prozent / Ausland: -23,9 Prozent / Inland: -3,3 Prozent, RB Dresden: -2,4 Prozent / -12,4 Prozent / 1,6 Prozent, RB Leipzig: -4,6 Prozent / -2,4 Prozent / -5,3 Prozent).

Die Zahl der Beschäftigten in den 2 920 berichtspflichtigen Betrieben betrug Ende März 2005 insgesamt 227 789 Personen. Der Personalstock der sächsischen Industriebetriebe vergrößerte sich gegenüber dem Vormonat um 0,1 Prozent geringfügig. Gegenüber dem Vorjahresmonat konnte ein Plus von 0,4 Prozent bzw. von rund 840 Beschäftigten notiert werden. Die Entwicklung weist jedoch branchenspezifisch sichtbare Unterschiede auf. Während u. a. im Fahrzeugbau (8,7 Prozent) oder auch im Bereich der Metallerzeugung und -bearbeitung, Herstellung von Metallerzeugnissen (4,5 Prozent) die Zahl der Arbeitskräfte gegenüber März 2004 spürbar zunahm, verringerte sie sich in Branchen wie u. a. dem Textil- und Bekleidungs-gewerbe (-9,8 Prozent), dem Holzgewerbe (-7,8 Prozent) oder auch dem Bereich Glasgewerbe, Herstellung von Keramik, Verarbeitung von Steine und Erden (-7,2 Prozent) in Jahresfrist merklich.

Ein Vergleich kumulierter Werte der Monate Januar bis März weist eine insgesamt leicht rückläufige Umsatzentwicklung gegenüber dem Vergleichszeitraum 2004 auf (-0,2 Prozent). Zwar konnten in den ersten drei Monaten dieses Jahres im Inland Erzeugnisse und Leistungen im Wert von rund 315 Millionen € bzw. 4,7 Prozent mehr umgesetzt werden als im Zeitraum Januar bis März 2004. Bedingt durch den anhaltend hohen Eurokurs dreht sich zu Beginn des Jahres 2005 jedoch der Exportmotor spürbar verhaltener. Nach vorläufigen Berechnungen fiel der Umfang der in den ersten drei Monaten des Jahres 2005 getätigten Exporte um fast 335 Millionen € bzw. 11,3 Prozent geringer aus als im Vergleichszeitraum des Jahres 2004.

Gesamtumsatz und Auslandsumsatz Januar bis März 2005 nach Wirtschaftszweigen Sachsens und Regierungsbezirken

Wirtschaftszweig Regierungsbezirk	Gesamtumsatz		Veränderung zum Vorjahr	
	insgesamt	darunter Ausland	Gesamt- umsatz	Auslands- umsatz
Ernährungsgewerbe u. Tabakverarbeitung	1 544 681	78 245	3,7	8,7
Textil- u. Bekleidungs-gewerbe	272 451	77 868	-10,0	-3,9
Holzgewerbe (ohne H. v. Möbeln)	181 118	.	-10,1	.
Papier-, Verlags- u. Druckgewerbe	510 454	118 825	0,1	-0,1
H. v. chemischen Erzeugnissen	531 484	274 800	9,7	16,6
H. v. Gummi- u. Kunststoffwaren	247 448	59 153	0,7	11,9
Glasgewerbe, H. v. Keramik, Verarb. v. Steinen u. Erden	267 916	59 542	-14,6	2,4
Metallerzeugung u. -bearbeitung, H. v. Metallerzeugnissen	1 334 691	256 620	9,1	14,0
Maschinenbau	1 078 797	406 799	3,1	-5,4
H. v. Büromaschinen; Elektrotechnik, Feinmechanik, Optik	1 473 696	542 769	13,1	-9,5
Fahrzeugbau	1 790 319	667 364	-15,7	-33,8
H. v. Möbeln, Schmuck, Musikinstr., Sport- geräten, Spielwaren; Recycling	234 432	45 438	-1,4	18,2
Sachsen	9 600 967	2 633 828	-0,2	-11,3
Regierungsbezirk Chemnitz	3 801 940	1 149 637	-6,9	-22,7
Regierungsbezirk Dresden	4 322 291	1 133 182	5,8	-1,4
Regierungsbezirk Leipzig	1 476 736	351 010	1,5	5,8

1. Monatliche Entwicklung ab Januar 2004

Betriebe, Personen, Arbeitsstunden, Löhne, Gehälter und Umsatz¹⁾

Monat Jahr	Betriebe	Tätige Personen		Geleistete Arbeits- stunden ²⁾	Arbeits- stunden je tät. Person	Bruttolohnsumme		
		insgesamt	darunter Arbeiter			insgesamt	je Arbeiter	
						1 000 €	€	
1991	Jahressumme	x	x	x	692 168	1 166	3 010 271	7 545
1991	Jahresmittel	2 413	593 609	399 005	57 681	97	250 856	629
1992	Jahressumme	x	x	x	458 369	1 510	2 393 873	11 742
1992	Jahresmittel	1 992	303 545	203 877	38 197	126	199 489	979
1993	Jahressumme	x	x	x	369 840	1 586	2 250 527	14 069
1993	Jahresmittel	2 027	233 254	159 969	30 820	132	187 544	1 172
1994	Jahressumme	x	x	x	352 271	1 666	2 387 979	16 259
1994	Jahresmittel	2 206	211 438	146 877	29 356	139	198 998	1 355
1995	Jahressumme	x	x	x	347 429	1 667	2 603 662	18 001
1995	Jahresmittel	2 315	208 432	144 641	28 952	139	216 971	1 500
1996	Jahressumme	x	x	x	341 672	1 658	2 660 567	18 589
1996	Jahresmittel	2 526	206 072	143 126	28 473	138	221 717	1 548
1997	Jahressumme	x	x	x	342 298	1 665	2 737 498	19 051
1997	Jahresmittel	2 638	205 626	143 697	28 525	139	228 126	1 588
1998	Jahressumme	x	x	x	353 138	1 672	2 906 915	19 478
1998	Jahresmittel	2 656	211 202	149 240	29 428	139	242 243	1 623
1999	Jahressumme	x	x	x	357 025	1 672	2 982 796	19 754
1999	Jahresmittel	2 708	213 562	150 994	29 752	139	248 567	1 646
2000	Jahressumme	x	x	x	362 755	1 657	3 144 724	20 239
2000	Jahresmittel	2 784	218 976	155 377	30 230	138	262 060	1 687
2001	Jahressumme	x	x	x	368 593	1 640	3 313 535	20 855
2001	Jahresmittel	2 813	224 690	158 886	30 716	137	276 128	1 738
2002	Jahressumme	x	x	x	366 706	1 627	3 345 352	21 234
2002	Jahresmittel	2 856	225 353	157 546	30 559	136	278 779	1 770
2003	Jahressumme	x	x	x	369 944	1 651	3 378 014	21 574
2003	Jahresmittel	2 805	224 026	156 578	30 829	138	281 501	1 798
2004	Januar	2 965	226 560	158 125	31 914	141	272 685	1 724
	Februar	2 960	227 055	158 576	31 126	137	265 259	1 673
	März	2 956	226 948	158 502	35 300	156	282 643	1 783
	April	2 965	227 609	159 049	31 879	140	282 291	1 775
	Mai	2 960	227 576	159 007	30 160	133	287 269	1 807
	Juni	2 959	227 694	159 169	33 447	147	300 724	1 889
	Juli	2 961	228 521	159 719	31 487	138	286 781	1 796
	August	2 952	229 913	160 936	31 000	135	289 318	1 798
	September	2 953	230 681	161 511	33 544	145	284 788	1 763
	Oktober	2 949	232 050	162 019	32 825	141	294 790	1 819
	November	2 947	231 446	161 249	33 679	146	356 420	2 210
	Dezember	2 943	229 851	159 812	29 726	129	306 787	1 920
2004	Jahressumme	x	x	x	386 087	1 687	3 509 755	21 963
2004	Jahresmittel	2 956	228 825	159 806	32 174	141	292 480	1 830
2005	Januar	2 932	227 985	157 609	32 176	141	273 961	1 738
	Februar	2 922	227 638	157 532	31 140	137	270 169	1 715
	März	2 920	227 789	157 524	32 592	143	286 295	1 817
	Januar - März:							
2005	Jahressumme	x	x	x	95 908	421	830 425	5 271
2005	Jahresmittel	2 925	227 804	157 555	31 969	140	276 808	1 757

1) Abweichungen zur Jahressumme sind auf Rundungen bzw. Wichtungen zurückzuführen.

Angaben für 1991 bis 2004 sind endgültig. Angaben für 2005 sind vorläufig.

2) faktorkorrigierte Angaben 1991 bis 2002

Bruttogehaltssumme		Gesamtumsatz			Umsatz aus eigenen Erzeugnissen			Monat Jahr
insgesamt	je Angest.	insgesamt	darunter Ausland	je tätiger Person	zusammen	darunter Ausland	je tätiger Person	
1 000 €	€	1 000 €	€	€	1 000 €	€	€	
1 967 611	10 111	14 413 520	1 846 483	24 281	13 962 533	1 834 195	23 521	1991 Jahressumme
163 968	843	1 201 126	153 873	2 024	1 163 544	152 850	1 960	1991 Jahresmittel
1 636 186	16 417	13 786 985	1 895 484	45 420	13 394 937	1 872 409	44 129	1992 Jahressumme
136 349	1 368	1 148 915	157 957	3 785	1 116 245	156 034	3 677	1992 Jahresmittel
1 513 437	20 652	14 657 068	2 081 343	62 837	14 185 439	2 014 357	60 816	1993 Jahressumme
126 120	1 721	1 221 422	173 445	5 237	1 182 120	167 863	5 068	1993 Jahresmittel
1 581 130	24 491	17 249 349	2 199 344	81 581	16 518 823	2 110 306	78 126	1994 Jahressumme
131 761	2 041	1 437 446	183 279	6 799	1 376 569	175 859	6 510	1994 Jahresmittel
1 753 018	27 480	20 531 464	2 645 361	98 504	19 375 595	2 470 263	92 959	1995 Jahressumme
146 089	2 292	1 710 952	220 447	8 210	1 614 631	205 855	7 748	1995 Jahresmittel
1 844 321	29 300	21 331 068	2 815 265	103 513	20 084 556	2 651 426	97 464	1996 Jahressumme
153 697	2 441	1 777 589	234 605	8 624	1 673 711	220 952	8 120	1996 Jahresmittel
1 857 341	29 993	23 478 312	4 161 091	114 180	22 153 571	3 910 557	107 737	1997 Jahressumme
154 787	2 494	1 956 522	346 756	9 636	1 846 129	325 879	9 092	1997 Jahresmittel
1 932 494	31 188	26 847 724	5 978 553	127 119	25 469 218	5 756 175	120 592	1998 Jahressumme
161 041	2 599	2 237 311	498 213	10 593	2 122 435	479 681	10 049	1998 Jahresmittel
1 981 511	31 670	28 287 260	6 903 315	132 455	26 914 943	6 727 188	126 029	1999 Jahressumme
165 126	2 639	2 357 272	575 276	11 038	2 242 912	560 599	10 502	1999 Jahresmittel
2 081 413	32 727	31 239 901	7 995 680	142 664	29 710 248	7 814 686	135 678	2000 Jahressumme
173 451	2 727	2 603 325	666 307	11 889	2 475 854	651 224	11 307	2000 Jahresmittel
2 238 109	34 012	34 303 902	9 641 307	152 672	32 724 960	9 436 981	145 645	2001 Jahressumme
186 509	2 834	2 858 659	803 442	12 723	2 727 080	786 415	12 137	2001 Jahresmittel
2 354 759	34 727	35 122 077	10 925 429	155 854	33 435 515	10 646 254	148 370	2002 Jahressumme
196 230	2 894	2 926 840	910 453	12 988	2 786 293	887 188	12 364	2002 Jahresmittel
2 408 018	35 702	37 336 663	10 737 447	166 662	35 070 777	10 369 127	156 548	2003 Jahressumme
200 668	2 975	3 111 389	894 787	13 889	2 922 565	864 094	13 046	2003 Jahresmittel
199 130	2 910	2 887 522	892 998	12 745	2 709 410	857 807	11 959	2004 Januar
195 172	2 850	3 006 217	919 642	13 240	2 815 199	884 667	12 399	2004 Februar
201 966	2 951	3 726 950	1 156 025	16 422	3 493 684	1 109 463	15 394	2004 März
207 593	3 028	3 253 627	954 065	14 295	3 026 245	914 008	13 296	2004 April
206 788	3 016	3 228 537	969 669	14 187	2 992 359	930 941	13 149	2004 Mai
213 275	3 112	3 675 501	1 182 237	16 142	3 433 185	1 142 638	15 078	2004 Juni
200 508	2 914	3 256 095	932 969	14 249	3 019 928	892 211	13 215	2004 Juli
198 974	2 885	3 271 043	936 892	14 227	3 039 284	904 776	13 219	2004 August
197 840	2 860	3 880 457	1 237 372	16 822	3 630 587	1 202 731	15 739	2004 September
206 762	2 952	3 610 718	1 088 367	15 560	3 370 570	1 053 500	14 525	2004 Oktober
254 533	3 626	3 611 191	1 084 872	15 603	3 364 581	1 045 889	14 537	2004 November
222 388	3 175	3 312 962	928 909	14 414	3 075 336	888 788	13 380	2004 Dezember
2 504 929	36 293	40 720 820	12 284 017	177 956	37 970 368	11 827 419	165 936	2004 Jahressumme
208 744	3 024	3 393 402	1 023 668	14 830	3 164 197	985 618	13 828	2004 Jahresmittel
213 290	3 031	3 013 454	834 621	13 218	2 795 544	803 022	12 262	2005 Januar
203 579	2 904	3 092 623	838 375	13 586	2 894 908	805 276	12 717	2005 Februar
209 790	2 986	3 494 890	960 832	15 343	3 252 631	917 491	14 279	2005 März
626 659	8 921	9 600 967	2 633 828	42 146	8 943 083	2 525 789	39 258	2005 Januar - März:
208 886	2 974	3 200 322	877 943	14 049	2 981 028	841 930	13 086	2005 Jahresmittel

2. Ergebnisse der Betriebe nach Wirtschaftszweigen

2.1. Betriebe, Personen, Arbeitsstunden, Löhne, Gehälter und Umsatz

WZ 2003	Wirtschaftszweig Hauptgruppe	Betriebe	Tätige Personen		Geleistete Arbeits- stunden 1 000	Arbeits- stunden je tät. Person Std.
			insgesamt	darunter Arbeiter		
			10.20	Braunkohlenbergbau u. -veredlung	2	.
10	Kohlenbergbau, Torfgewinnung	2
CA	Kohlenbergbau, Torfgewinnung, Gew. v. Erdöl, Erdgas usw.	2
14.11	Gew. v. Naturwerksteinen u. Natursteinen, a. n. g.	41	709	552	101	142
14.12	Gew. v. Kalk- u. Gipsstein sowie Anhydrit, Dolomit u. Kreide	3	130	95	19	146
14.21	Gew. v. Kies u. Sand	32	444	311	60	135
14.22	Gew. v. Ton u. Kaolin	4	304	260	43	141
14.30	Gew. v. Mineralien f. d. H. v. chemischen Erzeugnissen	6
14	Gew. v. Steinen u. Erden, sonst. Bergbau	86
CB	Erzbergbau, Gew. v. Steinen u. Erden, sonst. Bergbau	86
C	Bergbau u. Gewinnung v. Steinen u. Erden	88	3 409	2 555	453	133
15.11	Schlachten (oh. Schlachten v. Geflügel)	11
15.12	Schlachten v. Geflügel	2
15.13	Fleischverarbeitung	76	4 754	3 305	666	140
15.20	Fischverarbeitung	5	102	82	15	147
15.31	Kartoffelverarbeitung	4
15.32	H. v. Frucht- u. Gemüsesäften	7
15.33	Obst- u. Gemüseverarbeitung, a. n. g.	17	982	749	144	147
15.41	H. v. rohen Ölen u. Fetten	1
15.43	H. v. Margarine u. ä. Nahrungsfetten	1
15.51	Milchverarbeitung	13	1 717	1 155	270	157
15.61	Mahl- u. Schäl- u. Mühlen	5	232	150	35	151
15.71	H. v. Futtermitteln für Nutztiere	12
15.72	H. v. Futtermitteln für sonst. Tiere	2
15.81	H. v. Backwaren (oh. Dauerbackwaren)	149	8 573	5 630	1 168	136
15.82	H. v. Dauerbackwaren	7	448	376	58	129
15.84	H. v. Süßwaren (oh. Dauerbackwaren)	8	865	729	110	127
15.85	H. v. Teigwaren	1
15.86	Verarb. v. Kaffee u. Tee, H. v. Kaffee-Ersatz	1
15.87	H. v. Würzmitteln u. Soßen	2
15.89	H. v. sonst. Nahrungsmitteln (oh. Getränke)	7	536	419	76	142
15.91	H. v. Spirituosen	7	201	145	28	139
15.93	H. v. Traubenwein	2
15.96	H. v. Bier	17	1 731	1 052	234	135
15.97	H. v. Malz	1
15.98	Gew. natürl. Mineralwässer, H. v. Erfrischungsgetränken	5	521	359	77	148
15	Ernährungsgewerbe	363
16.00	Tabakverarbeitung	1
16	Tabakverarbeitung	1
DA	Ernährungsgewerbe u. Tabakverarbeitung	364	23 946	16 603	3 384	141
17.11	Baumwollaufbereitung u. -spinnerei	4	336	269	51	152
17.13	Wollaufbereitung u. Kammgarnspinnerei	2
17.15	Zwirnen, Textur. v. Filamentgarnen, Seidenaufber., -spinnerei	1

Monat März 2005

Bruttolohnsumme		Bruttogehaltsumme		Gesamtumsatz			Umsatz aus eigenen Erzeugnissen			WZ 2003
insgesamt	je Arbeiter	insgesamt	je Angest.	insgesamt	darunter Ausland	je tätiger Person	zusammen	darunter Ausland	je tätiger Person	
1 000 €	€	1 000 €	€	1 000 €		€	1 000 €		€	
.	10.20
.	10
.	CA
916	1 659	488	3 108	6 316	-	8 908	5 645	-	7 962	14.11
180	1 895	128	3 657	690	.	5 308	660	.	5 077	14.12
520	1 672	346	2 602	2 703	-	6 088	2 145	-	4 831	14.21
524	2 015	130	2 955	3 754	1 249	12 349	3 680	1 249	12 105	14.22
.	14.30
.	14
.	CB
5 424	2 123	3 098	3 628	39 998	1 291	11 733	36 728	1 291	10 774	C
.	15.11
.	15.12
3 438	1 040	1 884	1 300	32 328	.	6 800	25 284	.	5 318	15.13
92	1 122	37	1 850	1 117	-	10 951	1 117	-	10 951	15.20
.	15.31
.	15.32
1 070	1 429	585	2 511	30 851	.	31 416	27 071	.	27 567	15.33
.	15.41
.	15.43
2 367	2 049	1 548	2 754	204 430	18 418	119 062	153 194	6 513	89 222	15.51
267	1 780	210	2 561	5 092	-	21 948	4 983	-	21 478	15.61
.	15.71
.	15.72
6 051	1 075	3 181	1 081	33 262	.	3 880	30 480	.	3 555	15.81
473	1 258	154	2 139	2 744	.	6 125	2 600	.	5 804	15.82
1 224	1 679	366	2 691	8 777	.	10 147	8 632	.	9 979	15.84
.	15.85
.	15.86
.	15.87
675	1 611	243	2 077	15 655	.	29 207	15 402	.	28 735	15.89
190	1 310	118	2 107	15.91
.	15.93
2 408	2 289	2 158	3 178	45 078	.	26 042	41 461	.	23 952	15.96
.	15.97
686	1 911	454	2 802	10 827	-	20 781	10 761	-	20 655	15.98
.	15
.	16.00
.	16
22 980	1 384	13 062	1 779	575 611	29 214	24 038	490 675	16 820	20 491	DA
345	1 283	158	2 358	2 937	1 141	8 741	2 817	1 117	8 384	17.11
.	17.13
.	17.15

2. Ergebnisse der Betriebe nach Wirtschaftszweigen

Noch: 2.1. Betriebe, Personen, Arbeitsstunden, Löhne, Gehälter und Umsatz

WZ 2003	Wirtschaftszweig Hauptgruppe	Betriebe	Tätige Personen		Geleistete	Arbeits-	
			insgesamt	darunter Arbeiter	Arbeits-	stunden je	
					stunden	tät. Person	
						1 000	Std.
17.16	H. v. Nähgarn	1
17.21	Baumwollweberei	14	1 363	947	201	147	
17.23	Kammgarnweberei	3	
17.24	Seiden- u. Filamentgarnweberei	4	245	168	37	151	
17.25	Sonst. Weberei	2	
17.30	Textilveredlung	18	1 559	1 141	211	135	
17.40	H. v. konfektionierten Textilwaren (oh. Bekleidung)	35	1 459	1 139	206	141	
17.51	H. v. Teppichen	3	
17.52	H. v. Seilerwaren	2	
17.53	H. v. Vliesstoff u. Erzeugnissen daraus (oh. Bekleidung)	5	481	412	69	143	
17.54	Textilgewerbe, a. n. g.	31	1 817	1 350	264	145	
17.60	H. v. gewirktem u. gestricktem Stoff	6	708	513	100	141	
17.71	H. v. Strumpfwaren	14	
17.72	H. v. Pullovern, Strickjacken u. ä. Waren	2	
17	Textilgewerbe	147	10 391	7 885	1 465	141	
18.21	H. v. Arbeits- u. Berufsbekleidung	7	329	174	46	140	
18.22	H. v. Oberbekleidung (oh. Arbeits- u. Berufsbekleidung)	6	501	390	61	122	
18.23	H. v. Wäsche	18	798	526	108	135	
18.24	H. v. sonst. Bekleidung u. Bekleidungszubehör	4	158	127	22	139	
18	Bekleidungsgewerbe	35	1 786	1 217	237	133	
DB	Textil- u. Bekleidungsgewerbe	182	12 177	9 102	1 702	140	
19.10	H. v. Leder u. Lederfaserstoff	2	
19.20	Lederverarbeitung (oh. H. v. Lederbekleidung u. Schuhen)	2	
19.30	H. v. Schuhen	7	725	640	105	145	
19	Ledergewerbe	11	
DC	Ledergewerbe	11	
20.10	Säge-, Hobel- u. Holzimprägnierwerke	16	563	453	74	131	
20.20	H. v. Furnier-, Sperrholz-, Holzfaser- u. Holzspanplatten	3	
20.30	H. v. Konstruktions-, Fertigbaut., Ausbauelem., Fertigt. a. Holz	35	1 304	1 011	175	134	
20.40	H. v. Verpackungsm., Lagerbehältern, Ladungsträgern a. Holz	7	
20.51	H. v. Holzwaren, a. n. g. (oh. H. v. Möbeln)	20	1 040	909	146	140	
20	Holzgewerbe (oh. H. v. Möbeln)	81	3 772	3 025	542	144	
DD	Holzgewerbe (oh. H. v. Möbeln)	81	3 772	3 025	542	144	
21.12	H. v. Papier, Karton u. Pappe	22	2 559	1 827	358	140	
21.21	H. v. Wellpapier, -pappe u. Verpackungsmitteln a. Papier usw.	26	1 519	1 181	220	145	
21.22	H. v. Haushalts-, Hygiene-, Toilettenartikeln a. Zellstoff usw.	6	
21.23	H. v. Schreibwaren u. Bürobedarf a. Papier, Karton u. Pappe	6	349	273	50	143	
21.24	H. v. Tapeten	2	
21.25	H. v. sonst. Waren a. Papier, Karton u. Pappe	6	346	270	51	147	
21	Papiergewerbe	68	5 518	4 121	781	142	
22.11	Verlegen v. Büchern	7	376	14	57	152	
22.12	Verlegen v. Zeitungen	15	2 857	863	419	147	
22.13	Verlegen v. Zeitschriften	1	

Monat März 2005

Bruttolohnsumme		Bruttogehaltsumme		Gesamtumsatz			Umsatz aus eigenen Erzeugnissen			WZ 2003
insgesamt	je Arbeiter	insgesamt	je Angest.	insgesamt	darunter Ausland	je tätiger Person	zusammen	darunter Ausland	je tätiger Person	
1 000 €	€	1 000 €	€	1 000 €		€	1 000 €		€	
.	17.16
1 303	1 376	994	2 389	12 640	4 766	9 274	12 129	4 542	8 899	17.21
.	17.23
197	1 173	170	2 208	2 603	.	10 624	2 603	.	10 624	17.24
.	17.25
1 498	1 313	971	2 323	10 433	1 085	6 692	10 078	1 067	6 464	17.30
1 287	1 130	600	1 875	10 168	1 030	6 969	9 363	1 015	6 417	17.40
.	17.51
.	17.52
648	1 573	175	2 536	3 459	.	7 191	3 459	.	7 191	17.53
1 671	1 238	934	2 000	12 710	3 633	6 995	12 230	3 629	6 731	17.54
626	1 220	535	2 744	11 324	7 674	15 994	11 324	7 674	15 994	17.60
.	17.71
.	17.72
10 433	1 323	5 681	2 267	81 595	25 234	7 852	79 014	24 930	7 604	17
163	937	292	1 884	2 579	.	7 839	2 541	.	7 723	18.21
389	997	175	1 577	18.22
547	1 040	432	1 588	3 878	535	4 860	3 821	533	4 788	18.23
131	1 031	86	2 774	18.24
1 230	1 011	985	1 731	14 465	2 115	8 099	12 631	2 016	7 072	18
11 663	1 281	6 666	2 168	96 060	27 349	7 889	91 645	26 947	7 526	DB
.	19.10
.	19.20
884	1 381	140	1 647	5 935	57	8 186	5 910	57	8 152	19.30
.	19
.	DC
609	1 344	228	2 073	6 829	661	12 130	5 889	652	10 460	20.10
.	20.20
1 470	1 454	673	2 297	9 299	.	7 131	8 895	.	6 821	20.30
.	20.40
984	1 083	261	1 992	2 214	327	2 129	2 118	325	2 037	20.51
4 239	1 401	1 968	2 635	67 504	.	17 896	62 614	.	16 600	20
4 239	1 401	1 968	2 635	67 504	.	17 896	62 614	.	16 600	DD
3 874	2 120	2 651	3 622	60 791	28 547	23 756	60 470	28 499	23 630	21.12
2 033	1 721	902	2 669	19 799	2 138	13 034	19 095	2 135	12 571	21.21
.	21.22
402	1 473	177	2 329	4 193	515	12 014	4 061	515	11 636	21.23
.	21.24
400	1 481	205	2 697	2 830	898	8 179	2 814	898	8 133	21.25
7 674	1 862	4 375	3 132	99 060	37 150	17 952	95 467	36 806	17 301	21
15	1 071	795	2 196	1 751	.	4 657	1 644	.	4 372	22.11
3 103	3 596	6 825	3 423	48 059	-	16 821	47 402	-	16 592	22.12
.	22.13

2. Ergebnisse der Betriebe nach Wirtschaftszweigen

Noch: 2.1. Betriebe, Personen, Arbeitsstunden, Löhne, Gehälter und Umsatz

WZ 2003	Wirtschaftszweig Hauptgruppe	Betriebe	Tätige Personen		Geleistete Arbeits- stunden	Arbeits- stunden je tät. Person
			insgesamt	darunter Arbeiter		
22.15	Sonst. Verlagsgewerbe	1
22.21	Drucken v. Zeitungen	1
22.22	Drucken anderer Druckerzeugnisse	47	2 900	2 072	416	143
22.23	Druckweiterverarbeitung	2
22.24	Druck- u. Mediovorstufe	4	127	26	15	118
22.25	Erbringung v. sonst. druckbezogenen Dienstleistungen	3
22.31	Vervielfältigung v. bespielten Tonträgern	1
22	Verlagsgew., Druckgew., Vervielf. bespielter Tonträger usw.	82	6 950	3 416	1 004	144
DE	Papier-, Verlags- u. Druckgewerbe	150	12 468	7 537	1 786	143
23.20	Mineralölverarbeitung	1
23	Kokerei, Mineralölverarb., H. u. Verarb. v. Spalt-, Brutstoffen	1
DF	Kokerei, Mineralölverarb., H. u. Verarb. v. Spalt-, Brutstoffen	1
24.11	H. v. Industriegasen	2
24.12	H. v. Farbstoffen u. Pigmenten	1
24.13	H. v. sonst. anorganischen Grundstoffen u. Chemikalien	4
24.14	H. v. sonst. organischen Grundstoffen u. Chemikalien	3
24.15	H. v. Düngemitteln u. Stickstoffverbindungen	3
24.16	H. v. Kunststoffen in Primärformen	8	1 391	856	203	146
24.20	H. v. Schädlingsbekämpfungs-, Pflanzenschutzmitteln usw.	2
24.30	H. v. Anstrichmitteln, Druckfarben u. Kitten	10	637	394	93	146
24.41	H. v. pharmazeutischen Grundstoffen	2
24.42	H. v. pharmaz. Spezialitäten u. sonst. pharmaz. Erzeugnissen	14
24.51	H. v. Seifen, Wasch-, Reinigungs- u. Poliermitteln	5	261	148	38	146
24.52	H. v. Duftstoffen u. Körperpflegemitteln	6	949	616	142	150
24.61	H. v. pyrotechnischen Erzeugnissen	3
24.62	H. v. Klebstoffen u. Gelatine	3	103	22	14	136
24.63	H. v. etherischen Ölen	1
24.65	H. v. unbespielten Ton-, Bild- u. Datenträgern	1
24.66	H. v. sonst. chemischen Erzeugnissen, a. n. g.	10	1 648	1 183	271	164
24.70	H. v. Chemiefasern	3
24	H. v. chemischen Erzeugnissen	81	9 536	5 623	1 426	150
DG	H. v. chemischen Erzeugnissen	81	9 536	5 623	1 426	150
25.11	H. v. Bereifungen	2
25.12	Runderneuerung v. Bereifungen	2
25.13	H. v. sonst. Gummiwaren	12	490	377	68	139
25.21	H. v. Platten, Folien, Schläuchen u. Profilen a. Kunststoffen	16	1 113	823	161	145
25.22	H. v. Verpackungsmitteln a. Kunststoffen	14	451	360	63	140
25.23	H. v. Baubedarfsartikeln a. Kunststoffen	41	2 241	1 561	321	143
25.24	H. v. sonst. Kunststoffwaren	56	4 485	3 686	626	140
25	H. v. Gummi- u. Kunststoffwaren	143	9 356	7 306	1 332	142
DH	H. v. Gummi- u. Kunststoffwaren	143	9 356	7 306	1 332	142
26.11	H. v. Flachglas	1
26.12	Veredlung u. Bearbeitung v. Flachglas	21	1 593	1 164	224	141

Monat März 2005

Bruttolohnsumme		Bruttogehaltsumme		Gesamtumsatz			Umsatz aus eigenen Erzeugnissen			WZ 2003
insgesamt	je Arbeiter	insgesamt	je Angest.	insgesamt	darunter Ausland	je tätiger Person	zusammen	darunter Ausland	je tätiger Person	
1 000 €	€	1 000 €	€	1 000 €		€	1 000 €		€	
.	22.15
.	22.21
3 832	1 849	2 236	2 700	28 409	3 913	9 796	28 324	3 913	9 767	22.22
.	22.23
44	1 692	152	1 505	524	-	4 126	417	-	3 283	22.24
.	22.25
.	22.31
7 519	2 201	10 536	2 981	82 916	4 558	11 930	81 625	4 536	11 745	22
15 193	2 016	14 911	3 024	181 976	41 708	14 595	177 092	41 342	14 204	DE
.	23.20
.	23
.	DF
.	24.11
.	24.12
.	24.13
.	24.14
.	24.15
1 934	2 259	1 734	3 241	33 164	21 323	23 842	31 292	21 133	22 496	24.16
.	24.20
667	1 693	650	2 675	11 390	3 482	17 881	10 617	3 318	16 667	24.30
.	24.41
.	24.42
212	1 432	276	2 442	5 209	.	19 958	5 209	.	19 958	24.51
1 115	1 810	1 073	3 222	20 462	.	21 562	19 981	.	21 055	24.52
.	24.61
29	1 318	208	2 568	24.62
.	24.63
.	24.65
3 244	2 742	2 017	4 338	28 995	17 727	17 594	28 546	17 601	17 322	24.66
.	24.70
13 130	2 335	15 776	4 032	198 720	106 250	20 839	181 689	101 795	19 053	24
13 130	2 335	15 776	4 032	198 720	106 250	20 839	181 689	101 795	19 053	DG
.	25.11
.	25.12
608	1 613	277	2 451	3 551	264	7 247	3 112	174	6 351	25.13
1 365	1 659	866	2 986	19 281	10 128	17 323	18 311	9 791	16 452	25.21
451	1 253	209	2 297	4 555	.	10 100	4 371	.	9 692	25.22
2 486	1 593	1 552	2 282	19 695	811	8 788	19 348	811	8 634	25.23
5 541	1 503	2 128	2 663	34 859	6 736	7 772	33 849	6 510	7 547	25.24
11 612	1 589	5 323	2 597	90 895	20 949	9 715	87 813	20 282	9 386	25
11 612	1 589	5 323	2 597	90 895	20 949	9 715	87 813	20 282	9 386	DH
.	26.11
1 763	1 515	1 059	2 469	18 007	3 414	11 304	17 088	3 410	10 727	26.12

2. Ergebnisse der Betriebe nach Wirtschaftszweigen

Noch: 2.1. Betriebe, Personen, Arbeitsstunden, Löhne, Gehälter und Umsatz

WZ 2003	Wirtschaftszweig Hauptgruppe	Betriebe	Tätige Personen		Geleistete Arbeits- stunden	Arbeits- stunden je tät. Person
			insgesamt	darunter Arbeiter		
26.13	H. v. Hohlglas	7	601	464	90	150
26.14	H. v. Glasfasern u. Waren daraus	4	752	513	106	141
26.15	H., Veredl., Bearb. v. sonst. Glas einschl. techn. Glaswaren	3
26.21	H. v. keramischen Haushaltswaren u. Ziergegenständen	7
26.22	H. v. Sanitärkeramik	1
26.23	H. v. keramischen Isolatoren u. Isolierteilen	1
26.25	H. v. keramischen Erzeugnissen, a. n. g.	1
26.26	H. v. feuerfesten keramischen Werkstoffen u. Waren	4	415	304	61	147
26.30	H. v. keramischen Wand- u. Bodenfliesen u. -platten	2
26.40	H. v. Ziegeln u. sonst. Baukeramik	10	718	541	102	142
26.61	H. v. Erzeugn. a. Beton, Zement u. Kalksandstein f. d. Bau	49	2 001	1 404	278	139
26.62	H. v. Gipserzeugnissen f. d. Bau	1
26.63	H. v. Frischbeton (Transportbeton)	54	421	289	60	143
26.64	H. v. Mörtel u. anderem Beton (Trockenbeton)	13	450	175	58	129
26.65	H. v. Faserzementwaren	1
26.66	H. v. Erzeugnissen a. Beton, Zement u. Gips, a. n. g.	3
26.70	Be- u. Verarbeitung v. Natur- u. Naturwerksteinen, a. n. g.	9
26.81	H. v. Mühl-, Mahl-, Schleif-, Wetz-, Poliersteinen, Schleifstoffen	3	262	197	39	149
26.82	H. v. sonst. Erzeugn. a. nicht metallischen Mineralien, a. n. g.	22	614	445	89	145
26	Glasgewerbe, H. v. Keramik, Verarb. v. Steinen u. Erden	217	10 733	7 692	1 493	139
DI	Glasgewerbe, H. v. Keramik, Verarb. v. Steinen u. Erden	217	10 733	7 692	1 493	139
27.10	Erzeugung v. Roheisen, Stahl u. Ferrolegierungen	5	1 714	1 387	239	139
27.21	H. v. Rohren, Rohrform-, Rohrverschlussstücken a. Gusseisen	1
27.22	H. v. Stahlrohren, Rohrformstücken usw. a. Stahl	5
27.31	H. v. Blankstahl	2
27.32	H. v. Kaltband mit einer Breite v. weniger als 600 mm	1
27.33	H. v. Kaltprofilen	2
27.41	Erzeugung u. erste Bearbeitung v. Edelmetallen	1
27.42	Erzeugung u. erste Bearbeitung v. Aluminium	3	217	157	29	134
27.43	Erzeugung u. erste Bearbeitung v. Blei, Zink u. Zinn	4	297	252	38	128
27.44	Erzeugung u. erste Bearbeitung v. Kupfer	2
27.45	Erzeugung u. erste Bearbeitung v. sonst. NE-Metallen	1
27.51	Eisengießereien	16	2 885	2 387	416	144
27.52	Stahlgießereien	5
27.53	Leichtmetallgießereien	13	1 157	907	171	148
27.54	Buntmetallgießereien	1
27	Metallerzeugung u. -bearbeitung	62	8 773	7 092	1 242	142
28.11	H. v. Metallkonstruktionen	134	7 551	5 435	1 087	144
28.12	H. v. Ausbauelementen a. Metall	15	712	494	103	145
28.21	H. v. Metallbehältern m. Fassungsvermögen v. mehr a. 300 l	12	676	526	101	149
28.22	H. v. Heizkörpern u. -kesseln f. Zentralheizungen	4	576	466	71	123
28.30	H. v. Dampfkesseln (oh. Zentralheizungskessel)	21	1 169	879	178	152
28.40	H. v. Schmiede-, Press-, Zieh- u. Stanzteilen usw.	39	3 141	2 499	456	145
28.51	Oberflächenveredlung u. Wärmebehandlung	55	2 704	2 224	389	144
28.52	Mechanik, a. n. g.	94	3 988	3 004	588	147
28.62	H. v. Werkzeugen	31	2 764	2 035	399	144
28.63	H. v. Schlössern u. Beschlägen a. unedl. Metallen	9	1 294	1 031	172	133
28.71	H. v. Metallbehältern m. Fassungsverm. v. 300 l oder weniger	2

Monat März 2005

Bruttolohnsumme		Bruttogehaltsumme		Gesamtumsatz			Umsatz aus eigenen Erzeugnissen			WZ 2003
insgesamt	je Arbeiter	insgesamt	je Angest.	insgesamt	darunter Ausland	je tätiger Person	zusammen	darunter Ausland	je tätiger Person	
1 000 €	€	1 000 €	€	1 000 €		€	1 000 €		€	
750	1 616	339	2 474	4 296	2 273	7 148	4 296	2 273	7 148	26.13
1 016	1 981	882	3 690	26.14
.	26.15
.	26.21
.	26.22
.	26.23
.	26.25
555	1 826	314	2 829	5 476	1 377	13 195	3 966	1 377	9 557	26.26
.	26.30
1 120	2 070	569	3 215	6 804	.	9 476	6 077	.	8 464	26.40
2 131	1 518	1 396	2 338	12 638	.	6 316	11 788	.	5 891	26.61
.	26.62
484	1 675	332	2 515	3 956	-	9 397	3 825	-	9 086	26.63
301	1 720	756	2 749	5 431	.	12 069	5 004	.	11 120	26.64
.	26.65
.	26.66
.	26.70
326	1 655	210	3 231	26.81
958	2 153	482	2 852	26.82
13 083	1 701	8 100	2 664	100 072	19 916	9 324	88 724	17 428	8 266	26
13 083	1 701	8 100	2 664	100 072	19 916	9 324	88 724	17 428	8 266	DI
2 833	2 043	1 067	3 263	52 072	10 301	30 380	51 803	10 301	30 223	27.10
.	27.21
.	27.22
.	27.31
.	27.32
.	27.33
.	27.41
385	2 452	187	3 117	27.42
496	1 968	199	4 422	7 329	.	24 677	6 500	.	21 886	27.43
.	27.44
.	27.45
5 383	2 255	2 200	4 418	43 712	13 944	15 151	42 751	13 924	14 818	27.51
.	27.52
1 702	1 877	811	3 244	11 968	2 612	10 344	11 397	2 567	9 850	27.53
.	27.54
14 557	2 053	6 066	3 609	177 477	46 010	20 230	174 445	45 945	19 884	27
8 868	1 632	5 558	2 627	106 872	.	14 153	102 760	.	13 609	28.11
825	1 670	541	2 482	10 293	.	14 456	10 205	.	14 333	28.12
873	1 660	356	2 373	28.21
938	2 013	317	2 882	28.22
1 924	2 189	869	2 997	7 489	1 248	6 406	7 407	1 248	6 336	28.30
3 806	1 523	1 612	2 511	38 023	7 154	12 105	37 789	7 154	12 031	28.40
3 450	1 551	1 450	3 021	15 642	595	5 785	15 430	594	5 706	28.51
4 622	1 539	2 194	2 230	26 694	2 792	6 694	23 439	1 348	5 877	28.52
3 979	1 955	2 466	3 383	19 670	1 720	7 116	19 569	1 685	7 080	28.62
2 043	1 982	786	2 989	17 330	3 850	13 393	17 262	3 850	13 340	28.63
.	28.71

2. Ergebnisse der Betriebe nach Wirtschaftszweigen

Noch: 2.1. Betriebe, Personen, Arbeitsstunden, Löhne, Gehälter und Umsatz

WZ 2003	Wirtschaftszweig Hauptgruppe	Betriebe	Tätige Personen		Geleistete Arbeits- stunden	Arbeits- stunden je tät. Person
			insgesamt	darunter Arbeiter		
28.72	H. v. Verpackungen u. Verschlüssen a. Eisen, Stahl, NE-Metall	4
28.73	H. v. Drahtwaren	12	547	451	81	148
28.74	H. v. Schrauben, Nieten, Ketten u. Federn	13	1 785	1 360	245	137
28.75	H. v. sonst. Metallwaren, a. n. g.	34	1 438	1 116	206	143
28	H. v. Metallerzeugnissen	479	28 839	21 922	4 142	144
DJ	Metallerzeugung u. -bearbeitung, H. v. Metallerzeugnissen	541	37 612	29 014	5 384	143
29.11	H. v. Verbrennungsmotoren, Turbinen (oh. f. Luft-, Straßenfzg.)	1
29.12	H. v. Pumpen u. Kompressoren	23	2 237	1 575	324	145
29.13	H. v. Armaturen	11
29.14	H. v. Lagern, Getrieben, Zahnrädern u. Antriebselementen	21	2 848	2 115	433	152
29.21	H. v. Öfen u. Brennern	10	474	313	67	141
29.22	H. v. Hebezeugen u. Fördermitteln	53	2 611	1 698	363	139
29.23	H. v. kälte- u. lufttechn. Erzeugnissen, nicht f. d. Haushalt	28	1 948	1 112	290	149
29.24	H. v. sonst. nicht wirtschaftszweigspez. Maschinen, a. n. g.	37	2 199	1 159	351	160
29.31	H. v. land- u. forstwirtschaftlichen Zugmaschinen	1
29.32	H. v. sonst. land- u. forstwirtschaftlichen Maschinen	16
29.41	H. v. handgeführten kraftbetriebenen Werkzeugen	3	883	734	133	151
29.42	H. v. Werkzeugmaschinen f. d. Metallbearbeitung	41	3 564	2 024	529	148
29.43	H. v. Werkzeugmaschinen, a. n. g.	20	995	655	141	142
29.51	H. v. Masch. f. d. Metallerzeugung, v. Walzwerkseinricht. usw.	2
29.52	H. v. Bergwerks-, Bau- u. Baustoffmaschinen	13	630	431	95	151
29.53	H. v. Masch. f. d. Ernährungsgewerbe u. d. Tabakverarbeitung	15	733	479	105	143
29.54	H. v. Masch. f. d. Textil-, Bekleidungs- u. Ledergewerbe	14	1 352	893	190	141
29.55	H. v. Masch. f. d. Papiergewerbe	5
29.56	H. v. Masch. f. bestimmte Wirtschaftszweige, a. n. g.	118	10 219	6 052	1 515	148
29.71	H. v. elektrischen Haushaltsgeräten	4	260	215	35	135
29.72	H. v. nichtelektr. Heiz-, Koch-, Heißwasser-, Heißluftger. a. n. g.	8	428	307	59	138
29	Maschinenbau	444	33 813	21 369	4 990	148
DK	Maschinenbau	444	33 813	21 369	4 990	148
30.02	H. v. Datenverarbeitungsgeräten u. -einrichtungen	9	734	423	107	146
30	H. v. Büromaschinen, DV-Geräten u. -Einrichtungen	9	734	423	107	146
31.10	H. v. Elektromotoren, Generatoren u. Transformatoren	28	2 504	1 839	357	143
31.20	H. v. Elektrizitätsverteilungs- u. -schalteinrichtungen	62	5 290	3 271	753	142
31.30	H. v. isolierten Elektrokabeln, -leitungen u. -drähten	14	940	742	136	145
31.40	H. v. Akkumulatoren u. Batterien	4	437	331	61	140
31.50	H. v. elektrischen Lampen u. Leuchten	17	1 688	1 239	245	145
31.61	H. v. elektr. Ausrüstungen f. Motoren u. Fahrzeuge, a. n. g.	6	476	382	62	130
31.62	H. v. sonst. elektrischen Ausrüstungen, a. n. g.	29	841	354	127	151
31	H. v. Geräten der Elektrizitätserzeugung, -verteilung u. Ä.	160	12 176	8 158	1 742	143
32.10	H. v. elektronischen Bauelementen	31	11 151	4 734	1 579	142
32.20	H. v. Geräten u. Einrichtungen d. Telekommunikationstechnik	24	2 758	1 185	378	137
32.30	H. v. Rundfunkgeräten sowie phono- u. videotecn. Geräten	9	575	372	82	143
32	Rundfunk- u. Nachrichtentechnik	64	14 484	6 291	2 039	141
33.10	H. v. medizinischen Geräten u. orthopädischen Erzeugnissen	76	2 896	2 122	382	132

Monat März 2005

Bruttolohnsumme		Bruttogehaltsumme		Gesamtumsatz			Umsatz aus eigenen Erzeugnissen			WZ 2003
insgesamt	je Arbeiter	insgesamt	je Angest.	insgesamt	darunter Ausland	je tätiger Person	zusammen	darunter Ausland	je tätiger Person	
1 000 €	€	1 000 €	€	1 000 €		€	1 000 €		€	
										28.72
776	1 721	290	3 021	7 703		14 082	7 615		13 921	28.73
2 390	1 757	1 065	2 506	19 002	6 423	10 645	18 018	6 079	10 094	28.74
1 707	1 530	842	2 615	13 901	3 118	9 667	13 564	3 118	9 433	28.75
36 976	1 687	18 620	2 692	300 238	43 752	10 411	287 590	40 260	9 972	28
51 533	1 776	24 686	2 871	477 715	89 762	12 701	462 035	86 205	12 284	DJ
										29.11
3 364	2 136	2 194	3 314	44 656	23 430	19 962	44 106	23 275	19 717	29.12
										29.13
4 607	2 178	2 302	3 141	33 713	9 117	11 837	33 643	9 113	11 813	29.14
545	1 741	472	2 932	3 686	632	7 776	3 061	480	6 458	29.21
3 462	2 039	3 002	3 288	22 188	2 290	8 498	19 029	2 031	7 288	29.22
2 124	1 910	2 497	2 987	19 386	6 782	9 952	18 645	6 188	9 571	29.23
2 188	1 888	3 147	3 026	21 225	5 578	9 652	21 051	5 514	9 573	29.24
										29.31
										29.32
1 434	1 954	436	2 926							29.41
3 988	1 970	4 611	2 994	31 779	6 599	8 917	31 288	6 484	8 779	29.42
1 165	1 779	973	2 862							29.43
										29.51
692	1 606	537	2 698	4 354	625	6 911	3 252	326	5 162	29.52
825	1 722	615	2 421	6 022	1 345	8 216	5 977	1 345	8 154	29.53
1 851	2 073	1 425	3 105	15 710	8 347	11 620	15 396	8 100	11 388	29.54
										29.55
13 262	2 191	15 682	3 763	130 540	72 884	12 774	121 223	65 339	11 863	29.56
318	1 479	108	2 400	1 357		5 219	1 007		3 873	29.71
389	1 267	289	2 388	3 978		9 294	3 891		9 091	29.72
43 150	2 019	41 000	3 295	386 964	149 395	11 444	366 810	139 302	10 848	29
43 150	2 019	41 000	3 295	386 964	149 395	11 444	366 810	139 302	10 848	DK
696	1 645	685	2 203	7 142		9 730	6 167		8 402	30.02
696	1 645	685	2 203	7 142		9 730	6 167		8 402	30
3 269	1 778	2 178	3 275	24 008	6 610	9 588	23 103	6 162	9 226	31.10
5 604	1 713	6 653	3 295	71 472	13 083	13 511	69 972	12 482	13 227	31.20
1 118	1 507	459	2 318							31.30
904	2 731	343	3 236							31.40
2 147	1 733	1 332	2 967	17 123		10 144	13 756		8 149	31.50
701	1 835	273	2 904	7 643		16 057	7 643		16 057	31.61
722	2 040	1 602	3 290	10 930		12 996	9 786		11 636	31.62
14 465	1 773	12 841	3 196	148 863	34 742	12 226	141 598	31 091	11 629	31
9 913	2 094	22 634	3 527	285 571	129 777	25 609	245 272	129 729	21 996	32.10
2 471	2 085	5 990	3 808	30 414		11 028	28 102		10 189	32.20
466	1 253	514	2 532	7 281	1 118	12 663	7 008	1 118	12 188	32.30
12 851	2 043	29 138	3 556	323 266		22 319	280 382		19 358	32
2 837	1 337	1 610	2 080	17 686	2 026	6 107	15 732	1 755	5 432	33.10

2. Ergebnisse der Betriebe nach Wirtschaftszweigen

Noch: 2.1. Betriebe, Personen, Arbeitsstunden, Löhne, Gehälter und Umsatz

WZ 2003	Wirtschaftszweig Hauptgruppe	Betriebe	Tätige Personen		Geleistete	Arbeits-	
			insgesamt	darunter Arbeiter	Arbeits-	stunden je	
					stunden	tät. Person	
						1 000	Std.
33.20	H. v. Mess-, Kontroll-, Navigations- u. ä. Instrumenten usw.	40	2 161	972	334	155	
33.30	H. v. industriellen Prozesssteuerungseinrichtungen	7	297	126	48	162	
33.40	H. v. optischen u. fotografischen Geräten	3	95	51	14	147	
33.50	H. v. Uhren	4	667	251	98	147	
33	Medizin-, Mess-, Steuer-, Regelungstechnik, Optik, H. v. Uhren	130	6 116	3 522	875	143	
DL	H. v. Büromaschinen; Elektrotechnik, Feinmechanik, Optik	363	33 510	18 394	4 764	142	
34.10	H. v. Kraftwagen u. Kraftwagenmotoren	7	10 694	8 719	1 480	138	
34.20	H. v. Karosserien, Aufbauten u. Anhängern	27	2 026	1 526	317	156	
34.30	H. v. Teilen u. Zubehör f. Kraftwagen u. Kraftwagenmotoren	61	10 582	8 368	1 577	149	
34	H. v. Kraftwagen u. Kraftwagenteilen	95	23 302	18 613	3 374	145	
35.11	Schiffbau (oh. Boots- u. Yachtbau)	1	
35.12	Boots- u. Yachtbau	1	
35.20	Bahnindustrie	12	3 526	2 501	414	117	
35.30	Luft- u. Raumfahrzeugbau	4	
35.41	H. v. Krafträdern	2	
35.42	H. v. Fahrrädern	3	386	300	57	148	
35.43	H. v. Behindertenfahrzeugen	1	
35	Sonstiger Fahrzeugbau	24	5 250	3 707	668	127	
DM	Fahrzeugbau	119	28 552	22 320	4 042	142	
36.11	H. v. Sitzmöbeln	16	1 202	975	156	130	
36.12	H. v. Büro- u. Ladenmöbeln	16	751	501	106	141	
36.13	H. v. Küchenmöbeln	3	
36.14	H. v. sonst. Möbeln	28	1 556	1 216	224	144	
36.15	H. v. Matratzen	5	
36.30	H. v. Musikinstrumenten	15	1 135	974	169	149	
36.40	H. v. Sportgeräten	2	
36.50	H. v. Spielwaren	9	
36.62	H. v. Besen u. Bürsten	6	482	396	78	162	
36.63	H. v. Erzeugnissen, a. n. g.	12	610	434	86	141	
36	H. v. Möbeln, Schmuck, Musikinstr., Sportgeräten, Spielw.	112	7 129	5 585	1 025	144	
37.10	Recycling v. metallischen Altmaterialien u. Reststoffen	7	211	139	35	166	
37.20	Recycling v. nicht metallischen Altmaterialien u. Reststoffen	16	665	480	105	158	
37	Recycling	23	876	619	140	160	
DN	H. v. Möbeln, Schmuck, Musikinstr., Sportg., Spielw.; Recycl.	135	8 005	6 204	1 165	146	
D	Verarbeitendes Gewerbe	2 832	224 380	154 969	32 139	143	
Hauptgruppen:							
A+EN	Vorleistungsgüterproduzenten und Energie	1 267	93 595	65 931	13 337	142	
B	Investitionsgüterproduzenten	915	82 972	57 083	11 971	144	
GG	Gebrauchsgüterproduzenten	117	8 268	6 076	1 181	143	
VG	Verbrauchsgüterproduzenten	621	42 954	28 434	6 104	142	
	Insgesamt	2 920	227 789	157 524	32 592	143	

Monat März 2005

Bruttolohnsumme		Bruttogehaltsumme		Gesamtumsatz			Umsatz aus eigenen Erzeugnissen			WZ 2003
insgesamt	je Arbeiter	insgesamt	je Angest.	insgesamt	darunter Ausland	je tätiger Person	zusammen	darunter Ausland	je tätiger Person	
1 000 €	€	1 000 €	€	1 000 €	€	€	1 000 €	€	€	
1 606	1 652	3 624	3 048	22 677	8 617	10 494	21 580	8 150	9 986	33.20
270	2 143	600	3 509	2 529	-	8 515	2 340	-	7 879	33.30
84	1 647	118	2 682	33.40
394	1 570	1 149	2 762	33.50
5 191	1 474	7 100	2 737	49 811	14 674	8 144	46 282	13 841	7 567	33
33 202	1 805	49 764	3 292	529 082	184 642	15 789	474 430	179 243	14 158	DL
24 234	2 779	7 591	3 844	342 800	.	32 055	340 654	.	31 855	34.10
2 644	1 733	1 329	2 658	24 445	.	12 066	22 129	.	10 923	34.20
16 327	1 951	7 080	3 198	220 616	65 535	20 848	213 080	65 050	20 136	34.30
43 205	2 321	16 000	3 412	587 861	225 884	25 228	575 863	225 368	24 713	34
.	35.11
.	35.12
5 035	2 013	3 090	3 015	45 997	.	13 045	44 985	.	12 758	35.20
.	35.30
.	35.41
452	1 507	186	2 163	6 106	.	15 819	6 106	.	15 819	35.42
.	35.43
7 582	2 045	4 881	3 163	71 877	32 036	13 691	70 808	31 658	13 487	35
50 787	2 275	20 881	3 351	659 738	257 920	23 107	646 672	257 027	22 649	DM
1 472	1 510	636	2 802	19 265	.	16 027	19 253	.	16 017	36.11
717	1 431	575	2 300	5 518	567	7 348	5 342	559	7 113	36.12
.	36.13
1 814	1 492	775	2 279	17 066	4 262	10 968	16 582	4 232	10 657	36.14
.	36.15
1 602	1 645	348	2 161	5 692	3 487	5 015	4 672	2 781	4 116	36.30
.	36.40
.	36.50
480	1 212	152	1 767	5 130	.	10 643	3 744	.	7 768	36.62
601	1 385	481	2 733	4 506	.	7 387	4 372	.	7 167	36.63
8 232	1 474	3 666	2 374	68 441	14 004	9 600	65 157	12 886	9 140	36
236	1 698	203	2 819	6 315	.	29 929	6 216	.	29 460	37.10
794	1 654	458	2 476	8 792	.	13 221	7 360	.	11 068	37.20
1 030	1 664	661	2 572	15 107	1 938	17 245	13 576	1 853	15 498	37
9 262	1 493	4 328	2 403	83 548	15 942	10 437	78 733	14 739	9 835	DN
280 871	1 812	206 691	2 978	3 454 891	959 541	15 397	3 215 903	916 200	14 332	D
118 281	1 794	87 225	3 153	1 366 529	433 705	14 600	1 266 672	419 910	13 534	A+EN
116 795	2 046	83 343	3 219	1 274 167	443 673	15 357	1 227 041	428 988	14 789	B
9 280	1 527	5 477	2 499	84 904	19 105	10 269	82 147	18 257	9 936	GG
41 938	1 475	33 745	2 324	769 290	64 349	17 910	676 772	50 337	15 756	VG
286 295	1 817	209 790	2 986	3 494 890	960 832	15 343	3 252 631	917 491	14 279	

2. Ergebnisse der Betriebe nach Wirtschaftszweigen

2.2. Betriebe, Personen, Arbeitsstunden, Löhne, Gehälter, Umsatz – Veränderung zum Vormonat (in Prozent)

WZ 2003	Wirtschaftszweig Hauptgruppe	Betriebe	Tätige Personen		Geleistete Arbeits- stunden	Arbeits- stunden je tät. Person
			insgesamt	darunter Arbeiter		
10.20	Braunkohlenbergbau u. -veredlung	-
10	Kohlenbergbau, Torfgewinnung	-
CA	Kohlenbergbau, Torfgewinnung, Gew. v. Erdöl, Erdgas usw.	-
14.11	Gew. v. Naturwerksteinen u. Natursteinen, a. n. g.	-	-	0,9	11,0	11,0
14.12	Gew. v. Kalk- u. Gipsstein sowie Anhydrit, Dolomit u. Kreide	-	0,8	1,1	5,6	4,7
14.21	Gew. v. Kies u. Sand	-	1,8	2,3	15,4	13,3
14.22	Gew. v. Ton u. Kaolin	-	1,7	1,2	-2,3	-3,9
14.30	Gew. v. Mineralien f. d. H. v. chemischen Erzeugnissen	-
14	Gew. v. Steinen u. Erden, sonst. Bergbau	-
CB	Erzbergbau, Gew. v. Steinen u. Erden, sonst. Bergbau	-
C	Bergbau u. Gewinnung v. Steinen u. Erden	-	1,0	1,6	4,9	3,8
15.11	Schlachten (oh. Schlachten v. Geflügel)	-
15.12	Schlachten v. Geflügel	-
15.13	Fleischverarbeitung	-	-0,4	0,6	6,9	7,3
15.20	Fischverarbeitung	-	-	-	15,4	15,4
15.31	Kartoffelverarbeitung	-
15.32	H. v. Frucht- u. Gemüsesäften	-
15.33	Obst- u. Gemüseverarbeitung, a. n. g.	-	0,7	0,9	8,3	7,5
15.41	H. v. rohen Ölen u. Fetten	-
15.43	H. v. Margarine u. ä. Nahrungsfetten	-
15.51	Milchverarbeitung	-	-0,2	0,2	9,3	9,5
15.61	Mahl- u. Schälmaschinen	-	-0,4	-	6,1	6,5
15.71	H. v. Futtermitteln für Nutztiere	-
15.72	H. v. Futtermitteln für sonst. Tiere	-
15.81	H. v. Backwaren (oh. Dauerbackwaren)	-	0,4	0,7	5,5	5,1
15.82	H. v. Dauerbackwaren	-	-2,6	-3,8	-3,3	-0,7
15.84	H. v. Süßwaren (oh. Dauerbackwaren)	-	-3,5	-4,1	-6,0	-2,6
15.85	H. v. Teigwaren	-
15.86	Verarb. v. Kaffee u. Tee, H. v. Kaffee-Ersatz	-
15.87	H. v. Würzmitteln u. Soßen	-
15.89	H. v. sonst. Nahrungsmitteln (oh. Getränke)	-	2,1	2,9	2,7	0,6
15.91	H. v. Spirituosen	-	-4,3	-5,8	7,7	12,5
15.93	H. v. Traubenwein	-
15.96	H. v. Bier	-	-1,4	-1,7	0,4	1,8
15.97	H. v. Malz	-
15.98	Gew. natürl. Mineralwässer, H. v. Erfrischungsgetränken	-	0,4	0,3	4,1	3,7
15	Ernährungsgewerbe	-
16.00	Tabakverarbeitung	-
16	Tabakverarbeitung	-
DA	Ernährungsgewerbe u. Tabakverarbeitung	-	-0,2	0,0	5,3	5,5
17.11	Baumwollaufbereitung u. -spinnerei	-	-1,2	-1,5	-5,6	-4,4
17.13	Wollaufbereitung u. Kammgarnspinnerei	-
17.15	Zwirnen, Textur. v. Filamentgarnen, Seidenaufber., -spinnerei	-

Monat März 2005

Bruttolohnsumme		Bruttogehaltsumme		Gesamtumsatz			Umsatz aus eigenen Erzeugnissen			WZ 2003
insgesamt	je Arbeiter	insgesamt	je Angest.	insgesamt	darunter Ausland	je tätiger Person	zusammen	darunter Ausland	je tätiger Person	
.	10.20
.	10
.	CA
2,6	1,6	1,9	5,1	161,9	x	161,9	172,4	x	172,4	14.11
7,1	6,0	-2,3	-2,3	41,7	.	40,6	41,0	.	39,9	14.12
13,3	10,7	-6,5	-7,2	106,2	x	102,5	118,4	x	114,5	14.21
1,7	0,6	5,7	0,9	26,6	70,2	24,5	28,1	70,2	26,0	14.22
.	14.30
.	14
.	CB
7,0	5,3	10,9	11,6	10,1	66,8	8,9	10,1	66,8	9,0	C
.	15.11
.	15.12
7,1	6,5	0,8	3,3	20,6	.	21,0	6,8	.	7,2	15.13
12,2	12,2	5,7	5,7	5,4	x	5,4	5,4	x	5,4	15.20
.	15.31
.	15.32
5,3	4,3	-7,4	-7,4	36,4	.	35,5	32,8	.	31,9	15.33
.	15.41
.	15.43
21,0	20,7	-2,6	-1,7	22,5	34,3	22,7	23,4	20,9	23,6	15.51
3,9	3,9	2,4	3,7	16,0	x	16,5	17,0	x	17,5	15.61
.	15.71
.	15.72
7,6	6,9	5,4	5,4	9,4	.	9,0	9,5	.	9,1	15.81
1,7	5,8	1,3	-2,9	-27,1	.	-25,1	-28,3	.	-26,4	15.82
-7,3	-3,3	-0,3	-0,3	-12,3	.	-9,1	-11,8	.	-8,6	15.84
.	15.85
.	15.86
.	15.87
3,1	0,1	-1,6	-0,8	15.89
1,1	7,3	13,5	13,5	15.91
.	15.93
-0,3	1,4	2,9	3,8	13,8	.	15,3	13,4	.	15,0	15.96
.	15.97
1,2	0,9	5,6	4,9	31,5	x	31,0	31,8	x	31,3	15.98
.	15
.	16.00
.	16
5,6	5,6	1,9	2,5	19,0	16,9	19,2	18,0	1,6	18,2	DA
3,3	4,8	3,9	3,9	0,8	-13,3	2,0	1,3	-11,8	2,5	17.11
.	17.13
.	17.15

2. Ergebnisse der Betriebe nach Wirtschaftszweigen

Noch: 2.2. Betriebe, Personen, Arbeitsstunden, Löhne, Gehälter, Umsatz – Veränderung zum Vormonat (in Prozent)

WZ 2003	Wirtschaftszweig Hauptgruppe	Betriebe	Tätige Personen		Geleistete Arbeits- stunden	Arbeits- stunden je tät. Person
			insgesamt	darunter Arbeiter		
17.16	H. v. Nähgarn	-
17.21	Baumwollweberei	-	-1,4	-2,4	0,5	2,0
17.23	Kammgarnweberei	-
17.24	Seiden- u. Filamentgarnweberei	-	0,8	-0,6	8,8	7,9
17.25	Sonst. Weberei	-
17.30	Textilveredlung	-	-0,2	0,1	6,0	6,2
17.40	H. v. konfektionierten Textilwaren (oh. Bekleidung)	-	0,6	0,4	2,5	1,9
17.51	H. v. Teppichen	-
17.52	H. v. Seilerwaren	-
17.53	H. v. Vliesstoff u. Erzeugnissen daraus (oh. Bekleidung)	-	-1,0	-1,0	7,8	8,9
17.54	Textilgewerbe, a. n. g.	-	0,7	0,8	6,9	6,2
17.60	H. v. gewirktem u. gestricktem Stoff	-	5,2	7,1	8,7	3,3
17.71	H. v. Strumpfwaren	-
17.72	H. v. Pullovern, Strickjacken u. ä. Waren	-
17	Textilgewerbe	-	0,0	0,0	4,1	4,1
18.21	H. v. Arbeits- u. Berufsbekleidung	-	0,6	1,2	4,5	3,9
18.22	H. v. Oberbekleidung (oh. Arbeits- u. Berufsbekleidung)	-	1,8	2,6	-4,7	-6,4
18.23	H. v. Wäsche	-	-1,0	-2,4	1,9	2,9
18.24	H. v. sonst. Bekleidung u. Bekleidungszubehör	-	-1,2	-1,6	-8,3	-7,2
18	Bekleidungsgewerbe	-	0,1	-0,2	-0,4	-0,5
DB	Textil- u. Bekleidungsgewerbe	-	-	0,0	3,5	3,5
19.10	H. v. Leder u. Lederfaserstoff	-
19.20	Lederverarbeitung (oh. H. v. Lederbekleidung u. Schuhen)	-
19.30	H. v. Schuhen	-	-0,7	-0,9	22,1	22,9
19	Ledergewerbe	-
DC	Ledergewerbe	-
20.10	Säge-, Hobel- u. Holzimprägnierwerke	-	1,3	1,3	7,2	5,9
20.20	H. v. Furnier-, Sperrholz-, Holzfaser- u. Holzspanplatten	-
20.30	H. v. Konstruktions-, Fertigbau-, Ausbauelem., Fertigt. a. Holz	-	-1,4	-1,8	5,4	7,0
20.40	H. v. Verpackungsm., Lagerbehältern, Ladungsträgern a. Holz	-
20.51	H. v. Holzwaren, a. n. g. (oh. H. v. Möbeln)	-	-1,1	-1,3	11,5	12,7
20	Holzgewerbe (oh. H. v. Möbeln)	-	-0,9	-1,0	7,8	8,7
DD	Holzgewerbe (oh. H. v. Möbeln)	-	-0,9	-1,0	7,8	8,7
21.12	H. v. Papier, Karton u. Pappe	-	0,1	-0,2	4,4	4,3
21.21	H. v. Wellpapier, -pappe u. Verpackungsmitteln a. Papier usw.	-	-0,5	-0,6	5,3	5,7
21.22	H. v. Haushalts-, Hygiene-, Toilettenartikeln a. Zellstoff usw.	-
21.23	H. v. Schreibwaren u. Bürobedarf a. Papier, Karton u. Pappe	-	1,5	1,9	8,7	7,1
21.24	H. v. Tapeten	-
21.25	H. v. sonst. Waren a. Papier, Karton u. Pappe	-	-0,6	-0,4	6,3	6,9
21	Papiergewerbe	-	-0,3	-0,5	3,6	3,9
22.11	Verlegen v. Büchern	-	-0,3	-	9,6	9,9
22.12	Verlegen v. Zeitungen	-	-	-	5,3	5,3
22.13	Verlegen v. Zeitschriften	-

Monat März 2005

Bruttolohnsumme		Bruttogehaltsumme		Gesamtumsatz			Umsatz aus eigenen Erzeugnissen			WZ 2003
insgesamt	je Arbeiter	insgesamt	je Angest.	insgesamt	darunter Ausland	je tätiger Person	zusammen	darunter Ausland	je tätiger Person	
.	17.16
6,8	9,4	-1,5	-2,2	11,7	13,7	13,3	12,5	16,6	14,2	17.21
.	17.23
7,1	7,7	13,3	8,9	33,7	.	32,6	33,7	.	32,6	17.24
.	17.25
7,2	7,1	1,3	2,2	9,3	-30,1	9,5	8,2	-30,2	8,4	17.30
9,5	9,1	-0,2	-1,1	7,2	0,2	6,6	6,9	-0,8	6,3	17.40
.	17.51
.	17.52
13,9	15,0	-4,9	-3,5	0,5	.	1,6	0,5	.	1,6	17.53
9,1	8,3	3,8	3,6	12,6	7,8	11,8	12,5	8,5	11,7	17.54
18,8	10,9	18,1	17,5	25,3	33,0	19,1	25,3	33,0	19,1	17.60
.	17.71
.	17.72
9,9	9,9	3,1	3,1	9,3	12,2	9,3	9,0	13,0	9,0	17
.	18.21
4,5	3,3	1,7	1,7	3,1	.	2,5	3,1	.	2,5	18.21
8,7	5,9	-1,1	-0,2	18.22
1,1	3,6	8,3	6,3	4,2	-27,3	5,2	4,2	-27,5	5,2	18.23
-	1,6	6,2	6,2	18.24
3,6	3,9	4,3	3,6	7,3	-30,2	7,2	-2,4	-30,0	-2,5	18
.	DB
9,2	9,2	3,2	3,2	9,0	7,2	9,0	7,3	8,0	7,3	DB
.	19.10
.	19.20
13,2	14,2	-2,1	-3,2	8,1	.	8,9	7,9	.	8,7	19.30
.	19
.	DC
.	20.10
10,7	9,3	-2,6	-3,4	21,9	6,6	20,4	19,3	5,2	17,8	20.10
.	20.20
5,1	7,0	3,5	3,5	10,7	.	12,3	11,0	.	12,6	20.30
.	20.40
13,6	15,1	0,4	0,4	20,5	32,9	21,9	21,0	34,9	22,4	20.51
9,2	10,3	11,9	12,5	17,9	.	18,9	16,1	.	17,1	20
.	DD
9,2	10,3	11,9	12,5	17,9	.	18,9	16,1	.	17,1	DD
13,7	14,0	15,2	14,1	15,0	10,9	14,8	15,1	11,0	15,0	21.12
13,9	14,6	1,1	1,1	5,5	19,5	6,0	5,6	21,4	6,0	21.21
.	21.22
-0,5	-2,3	4,1	4,1	1,4	17,6	-0,1	0,5	17,6	-0,9	21.23
.	21.24
14,3	14,7	3,0	4,4	-0,7	8,5	-0,2	-0,9	8,5	-0,3	21.25
11,6	12,1	8,9	8,6	10,2	8,8	10,5	10,1	8,7	10,4	21
.	22.11
7,1	7,1	-1,0	-0,7	-37,9	.	-37,7	-39,9	.	-39,8	22.11
9,7	9,7	-2,7	-2,7	11,4	x	11,4	11,4	x	11,4	22.12
.	22.13

2. Ergebnisse der Betriebe nach Wirtschaftszweigen

Noch: 2.2. Betriebe, Personen, Arbeitsstunden, Löhne, Gehälter, Umsatz – Veränderung zum Vormonat (in Prozent)

WZ 2003	Wirtschaftszweig Hauptgruppe	Betriebe	Tätige Personen		Geleistete Arbeits- stunden	Arbeits- stunden je tät. Person
			insgesamt	darunter Arbeiter		
22.15	Sonst. Verlagsgewerbe	-
22.21	Drucken v. Zeitungen	-
22.22	Drucken anderer Druckerzeugnisse	-	1,8	2,5	10,6	8,7
22.23	Druckweiterverarbeitung	-
22.24	Druck- u. Mediovorstufe	-	4,1	-	7,1	2,9
22.25	Erbringung v. sonst. druckbezogenen Dienstleistungen	-
22.31	Vervielfältigung v. bespielten Tonträgern	-
22	Verlagsgew., Druckgew., Vervielf. bespielter Tonträger usw.	-	0,4	1,0	7,4	6,9
DE	Papier-, Verlags- u. Druckgewerbe	-	0,1	0,2	5,7	5,6
23.20	Mineralölverarbeitung	-
23	Kokerei, Mineralölverarb., H. u. Verarb. v. Spalt-, Brutstoffen	-
DF	Kokerei, Mineralölverarb., H. u. Verarb. v. Spalt-, Brutstoffen	-
24.11	H. v. Industriegasen	-
24.12	H. v. Farbstoffen u. Pigmenten	-
24.13	H. v. sonst. anorganischen Grundstoffen u. Chemikalien	-
24.14	H. v. sonst. organischen Grundstoffen u. Chemikalien	-
24.15	H. v. Düngemitteln u. Stickstoffverbindungen	-
24.16	H. v. Kunststoffen in Primärformen	-	0,9	1,7	3,0	2,2
24.20	H. v. Schädlingsbekämpfungs-, Pflanzenschutzmitteln usw.	-
24.30	H. v. Anstrichmitteln, Druckfarben u. Kitten	-	0,2	-	5,7	5,5
24.41	H. v. pharmazeutischen Grundstoffen	-
24.42	H. v. pharmaz. Spezialitäten u. sonst. pharmaz. Erzeugnissen	-
24.51	H. v. Seifen, Wasch-, Reinigungs- u. Poliermitteln	-	-0,4	-0,7	8,6	9,0
24.52	H. v. Duftstoffen u. Körperpflegemitteln	-	1,1	0,2	1,4	0,4
24.61	H. v. pyrotechnischen Erzeugnissen	-
24.62	H. v. Klebstoffen u. Gelatine	-	-	-	-6,7	-6,7
24.63	H. v. etherischen Ölen	-
24.65	H. v. unbespielten Ton-, Bild- u. Datenträgern	-
24.66	H. v. sonst. chemischen Erzeugnissen, a. n. g.	-	-0,1	0,3	11,5	11,7
24.70	H. v. Chemiefasern	-
24	H. v. chemischen Erzeugnissen	-	0,2	0,2	5,2	4,9
DG	H. v. chemischen Erzeugnissen	-	0,2	0,2	5,2	4,9
25.11	H. v. Bereifungen	-
25.12	Runderneuerung v. Bereifungen	-
25.13	H. v. sonst. Gummiwaren	-	0,2	0,5	3,0	2,8
25.21	H. v. Platten, Folien, Schläuchen u. Profilen a. Kunststoffen	-	0,8	0,2	5,9	5,1
25.22	H. v. Verpackungsmitteln a. Kunststoffen	-	-1,1	-0,6	6,8	8,0
25.23	H. v. Baubedarfsartikeln a. Kunststoffen	-	0,3	-0,3	7,0	6,7
25.24	H. v. sonst. Kunststoffwaren	-	1,9	2,2	6,5	4,5
25	H. v. Gummi- u. Kunststoffwaren	-	1,0	1,0	6,6	5,5
DH	H. v. Gummi- u. Kunststoffwaren	-	1,0	1,0	6,6	5,5
26.11	H. v. Flachglas	-
26.12	Veredlung u. Bearbeitung v. Flachglas	-	-0,2	-0,3	4,7	4,9

Monat März 2005

Bruttolohnsumme		Bruttogehaltsumme		Gesamtumsatz			Umsatz aus eigenen Erzeugnissen			WZ 2003
insgesamt	je Arbeiter	insgesamt	je Angest.	insgesamt	darunter Ausland	je tätiger Person	zusammen	darunter Ausland	je tätiger Person	
.	22.15
.	22.21
13,0	10,2	2,6	2,6	7,0	.	5,1	7,1	.	5,2	22.22
.	22.23
12,8	12,8	5,6	0,3	-5,6	x	-9,3	-7,9	x	-11,6	22.24
.	22.25
.	22.31
10,4	9,3	-0,9	-0,8	8,2	-21,6	7,8	8,2	-21,9	7,7	22
11,0	10,8	1,8	1,8	9,3	4,4	9,1	9,2	4,2	9,1	DE
.	23.20
.	23
.	DF
.	24.11
.	24.12
.	24.13
.	24.14
.	24.15
8,5	6,8	1,1	1,5	17,8	28,3	16,8	21,1	28,9	20,1	24.16
.	24.20
2,8	2,8	-0,3	-0,7	21,8	27,6	21,6	16,2	25,1	16,1	24.30
.	24.41
.	24.42
1,9	2,6	4,2	4,2	33,5	.	34,0	33,5	.	34,0	24.51
1,2	1,0	21,1	17,8	11,0	.	9,9	16,4	.	15,2	24.52
.	24.61
7,4	7,4	7,8	7,8	24.62
.	24.63
.	24.65
36,8	36,4	42,4	44,0	11,4	11,4	11,6	11,3	11,3	11,5	24.66
.	24.70
23,7	23,4	33,2	32,9	20,1	25,4	19,9	20,7	25,9	20,4	24
23,7	23,4	33,2	32,9	20,1	25,4	19,9	20,7	25,9	20,4	DG
.	25.11
.	25.12
2,5	2,0	-1,8	-0,9	-2,3	-12,0	-2,5	-0,7	-25,6	-0,9	25.13
7,6	7,4	-5,6	-7,8	19,2	17,7	18,3	18,9	16,7	17,9	25.21
11,1	11,7	5,6	9,0	13,1	.	14,3	11,8	.	13,1	25.22
8,4	8,7	-0,2	-1,8	35,2	4,4	34,8	35,9	4,4	35,5	25.23
10,6	8,2	-1,8	-2,2	4,9	9,3	2,9	4,4	9,6	2,5	25.24
10,1	9,0	-1,4	-2,2	13,2	8,0	12,1	13,1	7,4	12,0	25
10,1	9,0	-1,4	-2,2	13,2	8,0	12,1	13,1	7,4	12,0	DH
.	26.11
5,9	6,2	-0,7	-0,7	11,2	16,3	11,4	10,8	16,4	11,0	26.12

2. Ergebnisse der Betriebe nach Wirtschaftszweigen

Noch: 2.2. Betriebe, Personen, Arbeitsstunden, Löhne, Gehälter, Umsatz – Veränderung zum Vormonat (in Prozent)

WZ 2003	Wirtschaftszweig Hauptgruppe	Betriebe	Tätige Personen		Geleistete Arbeits- stunden	Arbeits- stunden je tät. Person
			insgesamt	darunter Arbeiter		
26.13	H. v. Hohlglas	-	1,0	1,3	5,9	4,8
26.14	H. v. Glasfasern u. Waren daraus	-	1,9	2,2	9,3	7,2
26.15	H., Veredl., Bearb. v. sonst. Glas einschl. techn. Glaswaren	-
26.21	H. v. keramischen Haushaltswaren u. Ziergegenständen	-
26.22	H. v. Sanitärkeramik	-
26.23	H. v. keramischen Isolatoren u. Isolierteilen	-
26.25	H. v. keramischen Erzeugnissen, a. n. g.	-
26.26	H. v. feuerfesten keramischen Werkstoffen u. Waren	-	-	-	5,2	5,2
26.30	H. v. keramischen Wand- u. Bodenfliesen u. -platten	-
26.40	H. v. Ziegeln u. sonst. Baukeramik	-	1,0	0,7	13,3	12,2
26.61	H. v. Erzeugn. a. Beton, Zement u. Kalksandstein f. d. Bau	-	2,7	2,6	12,6	9,6
26.62	H. v. Gipserzeugnissen f. d. Bau	-
26.63	H. v. Frischbeton (Transportbeton)	-	-2,3	-3,7	9,1	11,7
26.64	H. v. Mörtel u. anderem Beton (Trockenbeton)	-	1,6	5,4	11,5	9,8
26.65	H. v. Faserzementwaren	-
26.66	H. v. Erzeugnissen a. Beton, Zement u. Gips, a. n. g.	-
26.70	Be- u. Verarbeitung v. Natur- u. Naturwerksteinen, a. n. g.	-
26.81	H. v. Mühl-, Mahl-, Schleif-, Wetz-, Poliersteinen, Schleifstoffen	-	1,6	2,1	2,6	1,1
26.82	H. v. sonst. Erzeugn. a. nicht metallischen Mineralien, a. n. g.	-	1,0	1,4	7,2	6,2
26	Glasgewerbe, H. v. Keramik, Verarb. v. Steinen u. Erden	-	0,9	1,0	6,6	5,6
DI	Glasgewerbe, H. v. Keramik, Verarb. v. Steinen u. Erden	-	0,9	1,0	6,6	5,6
27.10	Erzeugung v. Roheisen, Stahl u. Ferrolegierungen	-	0,4	0,5	6,7	6,3
27.21	H. v. Rohren, Rohrform-, Rohrverschlussstücken a. Gusseisen	-
27.22	H. v. Stahlrohren, Rohrformstücken usw. a. Stahl	-
27.31	H. v. Blankstahl	-
27.32	H. v. Kaltband mit einer Breite v. weniger als 600 mm	-
27.33	H. v. Kaltprofilen	-
27.41	Erzeugung u. erste Bearbeitung v. Edelmetallen	-
27.42	Erzeugung u. erste Bearbeitung v. Aluminium	-	-	-	7,4	7,4
27.43	Erzeugung u. erste Bearbeitung v. Blei, Zink u. Zinn	-	-0,3	-0,4	-	0,3
27.44	Erzeugung u. erste Bearbeitung v. Kupfer	-
27.45	Erzeugung u. erste Bearbeitung v. sonst. NE-Metallen	-
27.51	Eisengießereien	-	0,2	0,2	4,3	4,0
27.52	Stahlgießereien	-
27.53	Leichtmetallgießereien	-	-0,1	-0,2	7,5	7,6
27.54	Buntmetallgießereien	-
27	Metallerzeugung u. -bearbeitung	-	0,2	0,2	4,5	4,3
28.11	H. v. Metallkonstruktionen	-	-0,5	-0,7	4,7	5,2
28.12	H. v. Ausbauelementen a. Metall	-	-3,7	-4,3	-1,9	1,8
28.21	H. v. Metallbehältern m. Fassungsvermögen v. mehr a. 300 l	-	-1,2	-1,5	5,2	6,5
28.22	H. v. Heizkörpern u. -kesseln f. Zentralheizungen	-	-	-0,4	-7,8	-7,8
28.30	H. v. Dampfkesseln (oh. Zentralheizungskessel)	-	0,5	0,7	6,6	6,0
28.40	H. v. Schmiede-, Press-, Zieh- u. Stanzteilen usw.	-	0,3	0,5	5,3	5,0
28.51	Oberflächenveredlung u. Wärmebehandlung	-	1,0	1,4	6,0	4,9
28.52	Mechanik, a. n. g.	-	0,4	0,4	6,5	6,1
28.62	H. v. Werkzeugen	-	-1,0	-0,9	7,0	8,1
28.63	H. v. Schlössern u. Beschlägen a. unedl. Metallen	-	-0,8	-1,0	4,9	5,7
28.71	H. v. Metallbehältern m. Fassungsverm. v. 300 l oder weniger	-

Monat März 2005

Bruttolohnsumme		Bruttogehaltsumme		Gesamtumsatz			Umsatz aus eigenen Erzeugnissen			WZ 2003
insgesamt	je Arbeiter	insgesamt	je Angest.	insgesamt	darunter Ausland	je tätiger Person	zusammen	darunter Ausland	je tätiger Person	
14,2	12,7	4,0	4,0	11,3	57,0	10,2	11,3	57,0	10,2	26.13
17,6	15,1	8,5	7,1	26.14
.	26.15
.	26.21
.	26.22
.	26.23
.	26.25
8,4	8,4	9,4	9,4	27,6	54,5	27,6	38,7	54,5	38,7	26.26
.	26.30
6,0	5,2	2,9	1,1	59,7	.	58,1	53,7	.	52,2	26.40
12,3	9,5	-4,4	-7,0	32,2	.	28,7	30,0	.	26,6	26.61
.	26.62
11,5	15,8	-0,9	-1,6	62,8	x	66,7	65,0	x	68,9	26.63
15,3	9,4	-3,1	-2,4	61,8	.	59,3	62,6	.	60,0	26.64
.	26.65
.	26.66
.	26.70
9,4	7,2	-	-	26.81
12,4	10,9	7,3	7,3	26.82
9,0	7,9	0,8	0,2	21,7	2,4	20,7	20,1	2,4	19,1	26
9,0	7,9	0,8	0,2	21,7	2,4	20,7	20,1	2,4	19,1	DI
6,6	6,0	-0,8	-0,8	-9,3	-12,2	-9,7	-9,5	-12,2	-9,9	27.10
.	27.21
.	27.22
.	27.31
.	27.32
.	27.33
.	27.41
8,1	8,1	9,4	9,4	27.42
-2,9	-2,6	15,0	15,0	-15,9	.	-15,6	-14,3	.	-14,0	27.43
.	27.44
.	27.45
10,7	10,5	29,4	28,9	4,3	2,4	4,1	4,2	2,7	4,0	27.51
.	27.52
8,3	8,5	3,3	2,9	5,3	37,2	5,4	5,0	37,1	5,1	27.53
.	27.54
7,6	7,4	10,7	10,5	-1,5	2,3	-1,6	-1,4	2,4	-1,6	27
7,3	8,1	2,4	2,5	57,6	.	58,4	60,5	.	61,3	28.11
2,5	7,0	-0,9	1,4	21,0	.	25,6	21,7	.	26,3	28.12
10,5	12,2	3,8	3,8	28.21
-11,3	-11,0	4,3	2,4	28.22
9,4	8,7	3,2	3,2	25,9	4,3	25,3	25,4	4,3	24,8	28.30
7,8	7,3	-0,7	-0,2	7,0	7,1	6,6	7,0	7,1	6,6	28.40
10,2	8,7	6,1	6,5	2,4	4,2	1,3	2,2	4,0	1,2	28.51
10,9	10,5	6,9	6,6	12,8	45,8	12,4	8,3	24,9	7,9	28.52
17,3	18,4	9,7	11,1	-25,0	31,4	-24,2	-25,1	33,3	-24,3	28.62
5,4	6,4	4,4	4,4	9,0	2,8	9,8	9,2	2,8	10,0	28.63
.	28.71

2. Ergebnisse der Betriebe nach Wirtschaftszweigen

Noch: 2.2. Betriebe, Personen, Arbeitsstunden, Löhne, Gehälter, Umsatz – Veränderung zum Vormonat (in Prozent)

WZ 2003	Wirtschaftszweig Hauptgruppe	Betriebe	Tätige Personen		Geleistete Arbeits- stunden	Arbeits- stunden je tät. Person
			insgesamt	darunter Arbeiter		
28.72	H. v. Verpackungen u. Verschlüssen a. Eisen, Stahl, NE-Metall	-
28.73	H. v. Drahtwaren	-	-1,4	-1,7	8,0	9,6
28.74	H. v. Schrauben, Nieten, Ketten u. Federn	-	0,1	0,4	4,3	4,2
28.75	H. v. sonst. Metallwaren, a. n. g.	-	-6,2	-6,5	-3,3	3,1
28	H. v. Metallerzeugnissen	-	-0,5	-0,5	4,6	5,1
DJ	Metallerzeugung u. -bearbeitung, H. v. Metallerzeugnissen	-	-0,4	-0,4	4,5	4,9
29.11	H. v. Verbrennungsmotoren, Turbinen (oh. f. Luft-, Straßenfzg.)	-
29.12	H. v. Pumpen u. Kompressoren	-	0,4	0,4	7,3	6,9
29.13	H. v. Armaturen	-
29.14	H. v. Lagern, Getrieben, Zahnrädern u. Antriebselementen	-	0,3	0,4	6,7	6,3
29.21	H. v. Öfen u. Brennern	-	0,2	0,3	4,7	4,5
29.22	H. v. Hebezeugen u. Fördermitteln	-	0,2	0,1	1,1	0,9
29.23	H. v. kälte- u. lufttechn. Erzeugnissen, nicht f. d. Haushalt	-	-0,5	-1,5	3,9	4,4
29.24	H. v. sonst. nicht wirtschaftszweigspez. Maschinen, a. n. g.	-	0,7	-1,0	8,3	7,5
29.31	H. v. land- u. forstwirtschaftlichen Zugmaschinen	-
29.32	H. v. sonst. land- u. forstwirtschaftlichen Maschinen	-
29.41	H. v. handgeführten kraftbetriebenen Werkzeugen	-	-0,2	-0,8	2,3	2,5
29.42	H. v. Werkzeugmaschinen f. d. Metallbearbeitung	-	-1,2	-1,6	3,3	4,6
29.43	H. v. Werkzeugmaschinen, a. n. g.	-	0,6	0,8	2,2	1,6
29.51	H. v. Masch. f. d. Metallerzeugung, v. Walzwerkseinricht. usw.	-
29.52	H. v. Bergwerks-, Bau- u. Baustoffmaschinen	-	-0,2	0,2	9,2	9,4
29.53	H. v. Masch. f. d. Ernährungsgewerbe u. d. Tabakverarbeitung	-	-1,3	-1,6	4,0	5,4
29.54	H. v. Masch. f. d. Textil-, Bekleidungs- u. Ledergewerbe	-	-3,8	-4,2	6,1	10,4
29.55	H. v. Masch. f. d. Papiergewerbe	-
29.56	H. v. Masch. f. bestimmte Wirtschaftszweige, a. n. g.	-	0,1	0,1	5,0	4,8
29.71	H. v. elektrischen Haushaltsgeräten	-	-	-	-	-
29.72	H. v. nichtelektr. Heiz-, Koch-, Heißwasser-, Heißluftger. a. n. g.	-	-	-1,3	-4,8	-4,8
29	Maschinenbau	-	-0,1	-0,3	4,9	5,0
DK	Maschinenbau	-	-0,1	-0,3	4,9	5,0
30.02	H. v. Datenverarbeitungsgeräten u. -einrichtungen	-	0,5	-0,5	4,9	4,3
30	H. v. Büromaschinen, DV-Geräten u. -Einrichtungen	-	0,5	-0,5	4,9	4,3
31.10	H. v. Elektromotoren, Generatoren u. Transformatoren	-	-0,2	-	4,7	4,9
31.20	H. v. Elektrizitätsverteilungs- u. -schalteinrichtungen	-1,6	0,2	0,0	4,7	4,5
31.30	H. v. isolierten Elektrokabeln, -leitungen u. -drähten	-	0,2	1,0	5,4	5,2
31.40	H. v. Akkumulatoren u. Batterien	-	-2,0	-2,1	-	2,1
31.50	H. v. elektrischen Lampen u. Leuchten	-	-0,5	-0,4	4,7	5,2
31.61	H. v. elektr. Ausrüstungen f. Motoren u. Fahrzeuge, a. n. g.	-	0,6	0,5	-1,6	-2,2
31.62	H. v. sonst. elektrischen Ausrüstungen, a. n. g.	-	0,2	-0,3	6,7	6,5
31	H. v. Geräten der Elektrizitätserzeugung, -verteilung u. Ä.	-0,6	0,0	-0,1	4,4	4,5
32.10	H. v. elektronischen Bauelementen	-	0,6	-1,1	-4,2	-4,8
32.20	H. v. Geräten u. Einrichtungen d. Telekommunikationstechnik	-4,0	-0,2	-0,8	1,3	1,6
32.30	H. v. Rundfunkgeräten sowie phono- u. videotechn. Geräten	-	1,2	-0,5	2,5	1,3
32	Rundfunk- u. Nachrichtentechnik	-1,5	0,5	-1,0	-3,0	-3,4
33.10	H. v. medizinischen Geräten u. orthopädischen Erzeugnissen	-	0,3	0,5	10,4	10,1

Monat März 2005

Bruttolohnsumme		Bruttogehaltsumme		Gesamtumsatz			Umsatz aus eigenen Erzeugnissen			WZ 2003
insgesamt	je Arbeiter	insgesamt	je Angest.	insgesamt	darunter Ausland	je tätiger Person	zusammen	darunter Ausland	je tätiger Person	
.	28.72
6,4	8,3	15,1	15,1	1,9	.	3,4	4,9	.	6,4	28.73
13,3	12,9	-2,5	-1,6	11,4	13,8	11,4	11,1	14,1	11,0	28.74
1,3	8,3	-0,8	4,7	-3,0	-6,0	3,4	-3,6	-6,0	2,8	28.75
8,6	9,2	3,7	4,2	18,0	29,4	18,6	18,1	29,1	18,7	28
8,3	8,7	5,3	5,7	9,9	14,0	10,3	9,9	13,4	10,3	DJ
.	29.11
3,9	3,5	-4,4	-4,5	3,6	7,3	3,2	3,6	7,2	3,2	29.12
.	29.13
13,4	13,0	-2,8	-2,9	9,5	-5,2	9,1	9,5	-5,2	9,2	29.14
5,6	5,3	4,9	4,9	28,8	.	28,5	30,3	.	30,0	29.21
7,4	7,4	-0,2	-0,6	14,4	.	14,1	8,9	.	8,7	29.22
4,5	6,1	5,8	4,8	-7,3	-17,7	-6,9	-8,6	-21,8	-8,2	29.23
8,5	9,6	-1,0	-3,7	21,9	56,2	21,0	21,6	56,4	20,8	29.24
.	29.31
.	29.32
15,1	16,0	5,1	2,2	29.41
4,2	5,9	-7,4	-6,8	-1,1	11,9	0,1	-1,3	11,0	-0,1	29.42
10,2	9,4	-0,2	-0,5	29.43
.	29.51
9,1	8,9	0,6	1,6	-4,5	94,7	-4,3	2,5	22,1	2,7	29.52
9,6	11,4	2,2	3,0	4,0	15,4	5,4	4,7	15,4	6,1	29.53
10,0	14,8	0,9	4,2	8,2	-0,2	12,5	7,0	-2,2	11,3	29.54
.	29.55
6,1	6,0	13,5	13,3	19,1	35,7	18,9	18,6	33,7	18,4	29.56
13,2	13,2	-6,1	-6,1	16,9	.	16,9	17,1	.	17,1	29.71
10,2	11,6	-2,7	-5,9	-0,5	.	-0,5	-2,6	.	-2,6	29.72
7,8	8,2	4,3	4,0	10,8	19,1	11,0	9,9	16,6	10,0	29
7,8	8,2	4,3	4,0	10,8	19,1	11,0	9,9	16,6	10,0	DK
4,5	5,0	5,7	3,7	-4,7	.	-5,2	-5,4	.	-5,9	30.02
4,5	5,0	5,7	3,7	-4,7	.	-5,2	-5,4	.	-5,9	30
4,2	4,2	-0,1	0,8	-0,6	16,5	-0,3	-1,3	14,3	-1,1	31.10
6,9	7,0	6,1	5,4	10,9	7,7	10,6	10,2	4,8	10,0	31.20
7,2	6,2	-9,1	-6,8	31.30
-23,5	-21,8	6,5	8,5	31.40
9,2	9,6	-0,1	0,6	-3,2	.	-2,7	-4,1	.	-3,6	31.50
10,2	9,6	0,4	-0,7	-2,7	.	-3,3	-2,7	.	-3,3	31.61
4,0	4,3	-11,4	-12,0	-9,9	.	-10,1	-11,5	.	-11,7	31.62
4,1	4,1	1,2	1,1	3,8	2,6	3,9	4,4	5,4	4,4	31
-22,3	-21,5	-6,9	-8,6	33,1	16,6	32,4	32,6	16,6	31,8	32.10
6,1	6,9	1,8	1,5	21,8	.	22,1	21,5	.	21,7	32.20
3,3	3,9	1,8	-2,7	20,4	37,2	18,9	21,5	37,2	20,1	32.30
-17,3	-16,5	-5,1	-6,6	31,7	.	31,1	31,1	.	30,5	32
6,2	5,7	4,6	5,0	19,2	96,7	18,8	20,8	73,4	20,5	33.10

2. Ergebnisse der Betriebe nach Wirtschaftszweigen

Noch: 2.2. Betriebe, Personen, Arbeitsstunden, Löhne, Gehälter, Umsatz – Veränderung zum Vormonat (in Prozent)

WZ 2003	Wirtschaftszweig Hauptgruppe	Betriebe	Tätige Personen		Geleistete Arbeits- stunden	Arbeits- stunden je tät. Person
			insgesamt	darunter Arbeiter		
33.20	H. v. Mess-, Kontroll-, Navigations- u. ä. Instrumenten usw.	-	0,0	0,2	8,1	8,0
33.30	H. v. industriellen Prozesssteuerungseinrichtungen	-	-3,3	-5,3	-	3,4
33.40	H. v. optischen u. fotografischen Geräten	-	-	-1,9	7,7	7,7
33.50	H. v. Uhren	-	0,5	-1,2	-1,0	-1,5
33	Medizin-, Mess-, Steuer-, Regelungstechnik, Optik, H. v. Uhren	-	0,0	0,1	7,5	7,5
DL	H. v. Büromaschinen; Elektrotechnik, Feinmechanik, Optik	-0,5	0,2	-0,4	1,7	1,5
34.10	H. v. Kraftwagen u. Kraftwagenmotoren	-	0,4	0,3	5,4	5,0
34.20	H. v. Karosserien, Aufbauten u. Anhängern	-	0,3	0,3	14,4	14,1
34.30	H. v. Teilen u. Zubehör f. Kraftwagen u. Kraftwagenmotoren	-	0,8	1,0	6,3	5,4
34	H. v. Kraftwagen u. Kraftwagenteilen	-	0,6	0,6	6,6	6,0
35.11	Schiffbau (oh. Boots- u. Yachtbau)	-
35.12	Boots- u. Yachtbau	-
35.20	Bahnindustrie	-	-0,4	-0,7	-1,2	-0,8
35.30	Luft- u. Raumfahrzeugbau	-
35.41	H. v. Krafträdern	-
35.42	H. v. Fahrrädern	-	-	-	3,6	3,6
35.43	H. v. Behindertenfahrzeugen	-
35	Sonstiger Fahrzeugbau	-	-0,3	-0,5	1,1	1,4
DM	Fahrzeugbau	-	0,4	0,4	5,6	5,2
36.11	H. v. Sitzmöbeln	-	-	0,6	-3,1	-3,1
36.12	H. v. Büro- u. Ladenmöbeln	-	-1,4	-1,4	8,2	9,7
36.13	H. v. Küchenmöbeln	-
36.14	H. v. sonst. Möbeln	-	0,4	0,2	4,7	4,3
36.15	H. v. Matratzen	-
36.30	H. v. Musikinstrumenten	-	-1,1	-1,4	5,0	6,2
36.40	H. v. Sportgeräten	-
36.50	H. v. Spielwaren	-
36.62	H. v. Besen u. Bürsten	-	-0,2	-0,3	6,8	7,1
36.63	H. v. Erzeugnissen, a. n. g.	-	-0,7	-0,9	2,4	3,1
36	H. v. Möbeln, Schmuck, Musikinstr., Sportgeräten, Spielw.	-	-0,4	-0,4	3,6	4,1
37.10	Recycling v. metallischen Altmaterialien u. Reststoffen	-	-	-	9,4	9,4
37.20	Recycling v. nicht metallischen Altmaterialien u. Reststoffen	-	0,3	0,8	4,0	3,6
37	Recycling	-	0,2	0,7	5,3	5,0
DN	H. v. Möbeln, Schmuck, Musikinstr., Sportg., Spielw.; Recycl.	-	-0,4	-0,3	3,7	4,1
D	Verarbeitendes Gewerbe	-0,1	0,1	0,0	4,7	4,6
Hauptgruppen:						
A+EN	Vorleistungsgüterproduzenten und Energie	-0,1	0,2	0,1	4,1	3,9
B	Investitionsgüterproduzenten	-0,1	0,0	-0,1	5,2	5,1
GG	Gebrauchsgüterproduzenten	-	-0,3	-0,5	2,6	3,0
VG	Verbrauchsgüterproduzenten	-	0,0	0,1	5,4	5,4
Insgesamt		-0,1	0,1	0,0	4,7	4,6

Monat März 2005

Bruttolohnsumme		Bruttogehaltsumme		Gesamtumsatz			Umsatz aus eigenen Erzeugnissen			WZ 2003
insgesamt	je Arbeiter	insgesamt	je Angest.	insgesamt	darunter Ausland	je tätiger Person	zusammen	darunter Ausland	je tätiger Person	
8,6	8,4	-2,7	-2,6	25,2	19,9	25,1	22,8	15,5	22,7	33.20
-7,8	-2,7	-13,4	-11,9	30,6	.	35,0	29,9	.	34,2	33.30
12,0	14,2	-11,3	-13,3	33.40
1,3	2,5	0,4	-1,0	33.50
5,8	5,7	-1,8	-1,8	15,9	14,2	15,9	15,1	9,9	15,1	33
-5,2	-4,8	-3,0	-3,8	20,4	13,4	20,2	19,7	13,8	19,5	DL
1,2	1,0	-3,0	-4,2	6,5	.	6,0	6,7	.	6,2	34.10
15,9	15,6	3,3	2,9	7,9	.	7,6	7,3	.	7,0	34.20
5,1	4,1	6,2	5,8	8,9	13,5	8,0	9,7	14,0	8,8	34.30
3,5	2,9	1,4	0,7	7,4	.	6,8	7,8	.	7,2	34
.	35.11
.	35.12
-9,9	-9,3	-20,5	-20,7	-14,0	.	-13,6	-14,6	.	-14,3	35.20
.	35.30
.	35.41
19,9	19,9	3,3	3,3	35.42
.	35.43
-5,1	-4,7	-11,9	-11,9	-8,4	.	-8,1	-8,9	.	-8,6	35
2,1	1,7	-2,1	-2,6	5,4	13,8	5,0	5,7	14,0	5,2	DM
0,7	0,1	8,2	11,0	10,9	.	10,9	10,9	.	10,9	36.11
7,2	8,7	-1,4	0,2	17,8	118,1	19,5	17,9	115,0	19,6	36.12
.	36.13
9,5	9,3	2,2	1,0	15,9	0,3	15,4	14,5	0,5	14,1	36.14
.	36.15
7,2	8,7	-8,4	-9,0	14,2	25,0	15,5	13,4	25,0	14,7	36.30
.	36.40
.	36.50
13,7	14,0	0,7	0,7	1,7	.	1,9	-2,9	.	-2,7	36.62
11,9	12,9	5,3	5,3	20,4	.	21,2	20,9	.	21,7	36.63
7,5	8,0	1,2	1,7	8,9	6,5	9,3	8,3	5,7	8,7	36
7,3	7,3	18,0	18,0	-1,6	.	-1,6	-1,7	.	-1,7	37.10
5,4	4,6	0,2	1,3	5,7	.	5,4	5,6	.	5,3	37.20
5,7	5,1	5,1	5,9	2,6	3,9	2,3	2,2	3,4	1,9	37
7,3	7,7	1,8	2,3	7,7	6,2	8,1	7,1	5,4	7,5	DN
5,9	6,0	2,9	2,7	13,0	14,6	13,0	12,4	13,9	12,3	D
6,4	6,3	3,5	3,1	13,4	13,2	13,2	12,7	13,4	12,5	A+EN
4,8	4,9	1,7	1,5	11,1	17,4	11,1	11,0	16,5	11,0	B
6,3	6,8	0,8	0,8	6,6	5,5	7,0	6,0	5,0	6,4	GG
7,8	7,8	5,5	5,7	16,4	8,6	16,4	15,0	1,8	15,1	VG
6,0	6,0	3,1	2,8	13,0	14,6	12,9	12,4	13,9	12,3	

2. Ergebnisse der Betriebe nach Wirtschaftszweigen

2.3. Betriebe, Personen, Arbeitsstunden, Löhne, Gehälter, Umsatz – Veränd. zum Vorjahresmonat (in Prozent)

WZ 2003	Wirtschaftszweig Hauptgruppe	Betriebe	Tätige Personen		Geleistete Arbeits- stunden	Arbeits- stunden je tät. Person
			insgesamt	darunter Arbeiter		
10.20	Braunkohlenbergbau u. -veredlung	-
10	Kohlenbergbau, Torfgewinnung	-
CA	Kohlenbergbau, Torfgewinnung, Gew. v. Erdöl, Erdgas usw.	-
14.11	Gew. v. Naturwerksteinen u. Natursteinen, a. n. g.	-	-14,2	-13,5	-24,6	-12,2
14.12	Gew. v. Kalk- u. Gipsstein sowie Anhydrit, Dolomit u. Kreide	-	14,0	18,8	-5,0	-16,7
14.21	Gew. v. Kies u. Sand	3,2	-8,5	-9,1	-20,0	-12,6
14.22	Gew. v. Ton u. Kaolin	-	-0,3	-0,8	-10,4	-10,1
14.30	Gew. v. Mineralien f. d. H. v. chemischen Erzeugnissen	500,0
14	Gew. v. Steinen u. Erden, sonst. Bergbau	7,5
CB	Erzbergbau, Gew. v. Steinen u. Erden, sonst. Bergbau	7,5
C	Bergbau u. Gewinnung v. Steinen u. Erden	7,3	-1,9	-1,1	-13,1	-11,3
15.11	Schlachten (oh. Schlachten v. Geflügel)	22,2
15.12	Schlachten v. Geflügel	-
15.13	Fleischverarbeitung	-8,4	-6,0	-4,7	-9,3	-3,4
15.20	Fischverarbeitung	-	9,7	10,8	7,1	-2,3
15.31	Kartoffelverarbeitung	-
15.32	H. v. Frucht- u. Gemüsesäften	-12,5
15.33	Obst- u. Gemüseverarbeitung, a. n. g.	-	-2,0	-2,5	-5,9	-4,0
15.41	H. v. rohen Ölen u. Fetten	-
15.43	H. v. Margarine u. ä. Nahrungsfetten	-
15.51	Milchverarbeitung	18,2	9,4	13,2	7,1	-2,0
15.61	Mahl- u. Schälmaschinen	-	-4,9	-6,8	-10,3	-5,6
15.71	H. v. Futtermitteln für Nutztiere	-20,0
15.72	H. v. Futtermitteln für sonst. Tiere	-
15.81	H. v. Backwaren (oh. Dauerbackwaren)	-2,0	1,1	-0,1	-0,4	-1,5
15.82	H. v. Dauerbackwaren	-12,5	-12,0	-13,0	-19,4	-8,5
15.84	H. v. Süßwaren (oh. Dauerbackwaren)	-	-3,1	-2,0	-24,1	-21,7
15.85	H. v. Teigwaren	-50,0
15.86	Verarb. v. Kaffee u. Tee, H. v. Kaffee-Ersatz	-
15.87	H. v. Würzmitteln u. Soßen	-
15.89	H. v. sonst. Nahrungsmitteln (oh. Getränke)	40,0	14,8	14,8	10,1	-4,0
15.91	H. v. Spirituosen	-	-9,0	-8,8	-6,7	2,6
15.93	H. v. Traubenwein	-
15.96	H. v. Bier	-	-2,0	-0,4	-10,7	-8,9
15.97	H. v. Malz	-
15.98	Gew. natürl. Mineralwässer, H. v. Erfrischungsgetränken	-	-4,2	-7,2	-10,5	-6,5
15	Ernährungsgewerbe	-2,9
16.00	Tabakverarbeitung	-
16	Tabakverarbeitung	-
DA	Ernährungsgewerbe u. Tabakverarbeitung	-2,9	-0,5	-0,6	-4,5	-4,0
17.11	Baumwollaufbereitung u. -spinnerei	-20,0	-31,4	-33,9	-38,6	-10,4
17.13	Wollaufbereitung u. Kammgarnspinnerei	-
17.15	Zwirnen, Textur. v. Filamentgarnen, Seidenaufber., -spinnerei	x	x	x	x	x

Monat März 2005

Bruttolohnsumme		Bruttogehaltsumme		Gesamtumsatz			Umsatz aus eigenen Erzeugnissen			WZ 2003
insgesamt	je Arbeiter	insgesamt	je Angest.	insgesamt	darunter Ausland	je tätiger Person	zusammen	darunter Ausland	je tätiger Person	
.	10.20
.	10
.	CA
-20,6	-8,2	2,7	23,0	-23,1	.	-10,4	-25,5	.	-13,2	14.11
14,6	-3,5	0,8	-2,1	-23,8	.	-33,2	-22,3	.	-31,8	14.12
-12,5	-3,7	-12,2	-5,6	-37,0	x	-31,2	-36,9	x	-31,0	14.21
-1,9	-1,1	-5,1	-7,3	12,3	25,8	12,7	16,5	25,8	16,9	14.22
.	14.30
.	14
.	CB
-4,3	-3,3	0,3	4,8	-14,5	20,2	-12,8	-14,6	20,2	-12,9	C
.	15.11
.	15.12
-4,7	0,0	-4,3	5,1	0,0	.	6,5	-9,0	.	-3,1	15.13
19,5	7,8	-2,6	-7,5	1,9	x	-7,1	1,9	x	-7,1	15.20
.	15.31
.	15.32
-1,7	0,8	4,8	5,3	25,6	.	28,2	22,6	.	25,1	15.33
.	15.41
.	15.43
18,2	4,4	9,6	7,3	9,8	.	0,4	8,2	.	-1,1	15.51
-1,8	5,4	-7,9	-6,8	-25,3	x	-21,4	-20,3	x	-16,2	15.61
.	15.71
.	15.72
3,9	4,0	6,1	2,5	0,7	.	-0,4	-0,9	.	-2,0	15.81
-7,8	5,9	-6,1	0,4	-28,6	.	-18,9	-30,0	.	-20,5	15.82
-3,2	-1,2	-7,6	1,3	-28,9	.	-26,6	-29,3	.	-27,0	15.84
.	15.85
.	15.86
.	15.87
12,9	-1,7	-2,0	-14,6	15.89
-1,6	8,0	4,4	15,6	15.91
.	15.93
3,6	4,0	-0,2	4,4	-9,6	.	-7,7	-12,1	.	-10,3	15.96
.	15.97
-11,8	-4,9	5,8	2,6	-8,1	x	-4,1	-8,3	x	-4,2	15.98
.	15
.	16.00
.	16
2,2	2,8	1,9	2,4	2,1	2,8	2,6	-0,1	8,6	0,4	DA
-32,2	2,6	-15,1	5,2	-32,1	-23,4	-1,0	-33,9	-25,0	-3,7	17.11
.	17.13
x	x	x	x	x	x	x	x	x	x	17.15

2. Ergebnisse der Betriebe nach Wirtschaftszweigen

Noch: 2.3. Betriebe, Personen, Arbeitsstunden, Löhne, Gehälter, Umsatz – Veränd. zum Vorjahresmonat (in Prozent)

WZ 2003	Wirtschaftszweig Hauptgruppe	Betriebe	Tätige Personen		Geleistete Arbeits- stunden	Arbeits- stunden je tät. Person
			insgesamt	darunter Arbeiter		
17.16	H. v. Nähgarn	-
17.21	Baumwollweberei	-6,7	-7,6	-9,0	-13,4	-6,2
17.23	Kammgarnweberei	-
17.24	Seiden- u. Filamentgarnweberei	-	-57,3	-60,6	-52,6	11,1
17.25	Sonst. Weberei	-33,3
17.30	Textilveredlung	-10,0	-4,7	-3,9	-15,3	-11,1
17.40	H. v. konfektionierten Textilwaren (oh. Bekleidung)	2,9	3,2	3,8	-8,0	-10,9
17.51	H. v. Teppichen	-25,0
17.52	H. v. Seilerwaren	100,0
17.53	H. v. Vliesstoff u. Erzeugnissen daraus (oh. Bekleidung)	-16,7	-11,4	-11,4	-14,8	-3,8
17.54	Textilgewerbe, a. n. g.	-8,8	-8,2	-11,2	-14,6	-6,9
17.60	H. v. gewirktem u. gestricktem Stoff	-	-22,1	-24,3	-28,6	-8,3
17.71	H. v. Strumpfwaren	-
17.72	H. v. Pullovern, Strickjacken u. ä. Waren	-60,0
17	Textilgewerbe	-6,4	-12,3	-13,4	-19,2	-7,9
18.21	H. v. Arbeits- u. Berufsbekleidung	16,7	1,2	-	-	-1,2
18.22	H. v. Oberbekleidung (oh. Arbeits- u. Berufsbekleidung)	-	172,3	180,6	177,3	1,8
18.23	H. v. Wäsche	-5,3	-18,8	-26,4	-29,9	-13,6
18.24	H. v. sonst. Bekleidung u. Bekleidungszubehör	-	-2,5	2,4	-8,3	-6,0
18	Bekleidungsgewerbe	-	8,0	5,6	-3,7	-10,8
DB	Textil- u. Bekleidungsgewerbe	-5,2	-9,8	-11,3	-17,4	-8,4
19.10	H. v. Leder u. Lederfaserstoff	-
19.20	Lederverarbeitung (oh. H. v. Lederbekleidung u. Schuhen)	-33,3
19.30	H. v. Schuhen	-	8,0	7,2	-1,9	-9,2
19	Ledergewerbe	-8,3
DC	Ledergewerbe	-8,3
20.10	Säge-, Hobel- u. Holzimprägnierwerke	-11,1	-6,0	-5,0	-17,8	-12,5
20.20	H. v. Furnier-, Sperrholz-, Holzfaser- u. Holzspanplatten	-
20.30	H. v. Konstruktions-, Fertigt. a. Holz	-2,8	-8,6	-7,7	-20,8	-13,3
20.40	H. v. Verpackungsm., Lagerbehältern, Ladungsträgern a. Holz	-
20.51	H. v. Holzwaren, a. n. g. (oh. H. v. Möbeln)	-4,8	-12,8	-14,2	-16,6	-4,3
20	Holzgewerbe (oh. H. v. Möbeln)	-4,7	-7,8	-7,9	-14,4	-7,1
DD	Holzgewerbe (oh. H. v. Möbeln)	-4,7	-7,8	-7,9	-14,4	-7,1
21.12	H. v. Papier, Karton u. Pappe	4,8	5,6	6,5	0,3	-5,0
21.21	H. v. Wellpapier, -pappe u. Verpackungsmitteln a. Papier usw.	-	-1,6	-2,7	-9,1	-7,7
21.22	H. v. Haushalts-, Hygiene-, Toilettenartikeln a. Zellstoff usw.	-14,3
21.23	H. v. Schreibwaren u. Bürobedarf a. Papier, Karton u. Pappe	-25,0	-16,3	-15,0	-13,8	3,0
21.24	H. v. Tapeten	-
21.25	H. v. sonst. Waren a. Papier, Karton u. Pappe	-
21	Papiergewerbe	-2,9	-2,4	-3,2	-8,8	-6,5
22.11	Verlegen v. Büchern	-12,5	-3,1	-17,6	-6,6	-3,6
22.12	Verlegen v. Zeitungen	-6,2	-13,8	-4,9	-18,0	-4,9
22.13	Verlegen v. Zeitschriften	-

Monat März 2005

Bruttolohnsumme		Bruttogehaltsumme		Gesamtumsatz			Umsatz aus eigenen Erzeugnissen			WZ 2003
insgesamt	je Arbeiter	insgesamt	je Angest.	insgesamt	darunter Ausland	je tätiger Person	zusammen	darunter Ausland	je tätiger Person	
.	17.16
-10,0	-1,0	-11,9	-8,1	-5,9	-6,2	1,8	-4,0	3,6	3,9	17.21
.	17.23
-58,5	5,2	-31,2	32,3	17.24
.	17.25
-3,0	0,9	-8,1	-1,3	-13,6	-34,0	-9,3	-11,1	-33,7	-6,7	17.30
2,0	-1,8	-2,6	-3,5	5,3	5,4	2,1	8,3	4,0	5,0	17.40
.	17.51
.	17.52
-12,1	-0,8	-3,8	8,7	-14,4	.	-3,4	-14,4	.	-3,4	17.53
-8,6	2,9	-2,0	-3,7	-3,6	-8,4	5,0	-2,3	-8,0	6,5	17.54
-25,6	-1,6	4,5	23,8	-19,0	-23,1	4,0	-19,0	-23,1	4,0	17.60
.	17.71
.	17.72
-12,5	1,1	-6,9	1,7	-17,4	-12,5	-5,8	-17,0	-11,2	-5,4	17
-	-	1,0	-1,6	18.21
263,6	29,6	130,3	-6,7	18.22
-27,9	-2,0	-4,2	-5,6	-25,5	-9,5	-8,2	-24,6	-9,8	-7,1	18.23
4,0	1,5	-1,1	21,2	18.24
6,6	0,9	9,0	-3,9	36,7	106,3	26,6	24,5	114,5	15,3	18
-10,8	0,6	-4,9	0,2	-12,2	-8,4	-2,6	-13,0	-7,1	-3,6	DB
.	19.10
.	19.20
7,3	0,1	-0,7	-13,6	19.30
.	19
.	DC
-7,2	-2,2	-12,0	-2,4	-19,3	34,3	-14,2	-17,8	32,5	-12,5	20.10
.	20.20
-14,3	-7,2	-13,6	-2,1	-27,5	.	-20,7	-29,3	.	-22,6	20.30
.	20.40
-13,2	1,3	-3,3	-1,9	-15,3	-20,6	-2,8	-12,9	-14,0	-0,1	20.51
-9,0	-1,2	-45,1	-40,7	-14,8	.	-7,5	-12,0	.	-4,5	20
-9,0	-1,2	-45,1	-40,7	-14,8	.	-7,5	-12,0	.	-4,5	DD
13,5	6,5	10,4	6,9	19,8	4,3	13,5	20,2	4,3	13,8	21.12
0,3	3,1	4,0	1,3	-2,6	7,0	-1,1	-3,1	7,0	-1,6	21.21
.	21.22
-11,8	3,7	-16,5	5,5	-16,9	-34,7	-0,7	-18,9	-34,7	-3,1	21.23
.	21.24
.	21.25
0,4	3,7	4,5	4,5	0,7	1,8	3,2	0,3	1,3	2,8	21
-25,0	-8,9	-4,1	-1,7	-23,3	.	-20,8	-24,6	.	-22,2	22.11
7,7	13,2	-16,0	1,4	-8,8	x	5,8	-9,1	x	5,4	22.12
.	22.13

2. Ergebnisse der Betriebe nach Wirtschaftszweigen

Noch: 2.3. Betriebe, Personen, Arbeitsstunden, Löhne, Gehälter, Umsatz – Veränd. zum Vorjahresmonat (in Prozent)

WZ 2003	Wirtschaftszweig Hauptgruppe	Betriebe	Tätige Personen		Geleistete Arbeits- stunden	Arbeits- stunden je tät. Person
			insgesamt	darunter Arbeiter		
22.15	Sonst. Verlagsgewerbe	x	x	x	x	x
22.21	Drucken v. Zeitungen	-
22.22	Drucken anderer Druckerzeugnisse	2,2	6,9	8,7	4,3	-2,5
22.23	Druckweiterverarbeitung	-50,0
22.24	Druck- u. Mediovorstufe	-	10,4	-	-6,2	-15,1
22.25	Erbringung v. sonst. druckbezogenen Dienstleistungen	-
22.31	Vervielfältigung v. bespielten Tonträgern	-
22	Verlagsgew., Druckgew., Vervielf. bespielter Tonträger usw.	-2,4	-6,0	-0,3	-9,7	-4,0
DE	Papier-, Verlags- u. Druckgewerbe	-2,6	-4,4	-1,9	-9,2	-5,0
23.20	Mineralölverarbeitung	-
23	Kokerei, Mineralölverarb., H. u. Verarb. v. Spalt-, Brutstoffen	-
DF	Kokerei, Mineralölverarb., H. u. Verarb. v. Spalt-, Brutstoffen	-
24.11	H. v. Industriegasen	-
24.12	H. v. Farbstoffen u. Pigmenten	-
24.13	H. v. sonst. anorganischen Grundstoffen u. Chemikalien	-
24.14	H. v. sonst. organischen Grundstoffen u. Chemikalien	-
24.15	H. v. Düngemitteln u. Stickstoffverbindungen	-
24.16	H. v. Kunststoffen in Primärformen	-	0,5	0,6	-9,0	-9,4
24.20	H. v. Schädlingsbekämpfungs-, Pflanzenschutzmitteln usw.	-
24.30	H. v. Anstrichmitteln, Druckfarben u. Kitten	-	-3,0	-5,1	-14,7	-12,0
24.41	H. v. pharmazeutischen Grundstoffen	-
24.42	H. v. pharmaz. Spezialitäten u. sonst. pharmaz. Erzeugnissen	-
24.51	H. v. Seifen, Wasch-, Reinigungs- u. Poliermitteln	-16,7	-23,7	-26,0	-30,9	-9,5
24.52	H. v. Duftstoffen u. Körperpflegemitteln	20,0	10,7	9,8	-4,7	-13,9
24.61	H. v. pyrotechnischen Erzeugnissen	-
24.62	H. v. Klebstoffen u. Gelatine	-	-7,2	-65,6	-22,2	-16,2
24.63	H. v. etherischen Ölen	-
24.65	H. v. unbespielten Ton-, Bild- u. Datenträgern	-
24.66	H. v. sonst. chemischen Erzeugnissen, a. n. g.	-	19,2	22,5	18,3	-0,8
24.70	H. v. Chemiefasern	-25,0
24	H. v. chemischen Erzeugnissen	-1,2	2,0	2,5	-6,1	-7,9
DG	H. v. chemischen Erzeugnissen	-1,2	2,0	2,5	-6,1	-7,9
25.11	H. v. Bereifungen	-
25.12	Runderneuerung v. Bereifungen	-
25.13	H. v. sonst. Gummiwaren	-	5,8	8,0	6,3	0,4
25.21	H. v. Platten, Folien, Schläuchen u. Profilen a. Kunststoffen	-15,8	-11,0	-11,1	-18,3	-8,1
25.22	H. v. Verpackungsmitteln a. Kunststoffen	-	-8,5	-7,2	-16,0	-8,2
25.23	H. v. Baubedarfsartikeln a. Kunststoffen	-6,8	2,7	5,5	-8,8	-11,2
25.24	H. v. sonst. Kunststoffwaren	1,8	5,6	6,6	-6,4	-11,4
25	H. v. Gummi- u. Kunststoffwaren	-3,4	1,5	2,7	-8,0	-9,3
DH	H. v. Gummi- u. Kunststoffwaren	-3,4	1,5	2,7	-8,0	-9,3
26.11	H. v. Flachglas	-
26.12	Veredlung u. Bearbeitung v. Flachglas	-	-4,0	-2,8	-13,5	-9,9

Monat März 2005

Bruttolohnsumme		Bruttogehaltsumme		Gesamtumsatz			Umsatz aus eigenen Erzeugnissen			WZ 2003
insgesamt	je Arbeiter	insgesamt	je Angest.	insgesamt	darunter Ausland	je tätiger Person	zusammen	darunter Ausland	je tätiger Person	
x	x	x	x	x	x	x	x	x	x	22.15
.	22.21
8,5	-0,1	8,0	5,0	-3,4	.	-9,6	-3,3	.	-9,6	22.22
.	22.23
-8,3	-8,3	5,6	-7,0	-3,1	x	-12,3	-3,5	x	-12,6	22.24
.	22.25
.	22.31
4,1	4,4	-10,3	0,6	-7,9	-43,2	-2,0	-7,9	-43,3	-2,1	22
2,2	4,2	-6,4	1,8	-3,4	-6,3	1,1	-3,7	-6,7	0,8	DE
.	23.20
.	23
.	DF
.	24.11
.	24.12
.	24.13
.	24.14
.	24.15
13,7	13,0	3,1	2,7	23,5	38,7	22,9	24,8	38,5	24,2	24.16
.	24.20
-3,5	1,7	-1,1	-1,5	-26,2	-7,5	-23,9	-26,8	-9,1	-24,5	24.30
.	24.41
.	24.42
-29,3	-4,5	-21,1	-0,9	-19,7	.	5,2	-19,7	.	5,2	24.51
7,3	-2,3	6,3	-5,5	17,3	.	5,9	18,5	.	7,0	24.52
.	24.61
-80,1	-42,2	116,7	25,7	24.62
.	24.63
.	24.65
53,8	25,6	42,7	27,7	51,8	66,9	27,3	51,9	67,5	27,4	24.66
.	24.70
12,7	9,9	8,4	7,1	11,9	22,0	9,7	14,7	24,3	12,4	24
12,7	9,9	8,4	7,1	11,9	22,0	9,7	14,7	24,3	12,4	DG
.	25.11
.	25.12
12,2	3,8	-0,7	0,2	18,0	-9,3	11,5	18,2	-30,4	11,7	25.13
-16,1	-5,5	-15,0	-4,8	-3,9	26,6	8,1	-5,0	26,7	6,7	25.21
-11,4	-4,5	-7,1	7,2	-14,6	.	-6,6	-15,7	.	-7,8	25.22
2,9	-2,4	-2,8	0,4	-4,7	23,8	-7,2	-5,1	23,8	-7,6	25.23
0,1	-6,1	-2,3	-3,7	-4,8	-4,5	-9,9	-6,3	-6,6	-11,3	25.24
-0,6	-3,3	-4,2	-1,4	-3,9	8,2	-5,3	-4,9	6,9	-6,3	25
-0,6	-3,3	-4,2	-1,4	-3,9	8,2	-5,3	-4,9	6,9	-6,3	DH
.	26.11
-2,3	0,6	-3,3	4,2	7,4	-2,2	11,9	9,2	0,4	13,8	26.12

2. Ergebnisse der Betriebe nach Wirtschaftszweigen

Noch: 2.3. Betriebe, Personen, Arbeitsstunden, Löhne, Gehälter, Umsatz – Veränd. zum Vorjahresmonat (in Prozent)

WZ 2003	Wirtschaftszweig Hauptgruppe	Betriebe	Tätige Personen		Geleistete Arbeits- stunden	Arbeits- stunden je tät. Person
			insgesamt	darunter Arbeiter		
26.13	H. v. Hohlglas	-	2,6	2,0	-1,1	-3,6
26.14	H. v. Glasfasern u. Waren daraus	-20,0	-13,6	-12,9	-19,7	-7,1
26.15	H., Veredl., Bearb. v. sonst. Glas einschl. techn. Glaswaren	-25,0
26.21	H. v. keramischen Haushaltswaren u. Ziergegenständen	-
26.22	H. v. Sanitärkeramik	-
26.23	H. v. keramischen Isolatoren u. Isolierteilen	-
26.25	H. v. keramischen Erzeugnissen, a. n. g.	-
26.26	H. v. feuerfesten keramischen Werkstoffen u. Waren	-	0,5	1,3	-4,7	-5,1
26.30	H. v. keramischen Wand- u. Bodenfliesen u. -platten	-
26.40	H. v. Ziegeln u. sonst. Baukeramik	-9,1	-20,8	-23,7	-20,9	-0,2
26.61	H. v. Erzeugn. a. Beton, Zement u. Kalksandstein f. d. Bau	-5,8	-11,0	-12,0	-18,5	-8,4
26.62	H. v. Gipserzeugnissen f. d. Bau	-
26.63	H. v. Frischbeton (Transportbeton)	-8,5	-8,3	-6,5	-23,1	-16,1
26.64	H. v. Mörtel u. anderem Beton (Trockenbeton)	-	-0,7	-2,8	-18,3	-17,8
26.65	H. v. Faserzementwaren	-
26.66	H. v. Erzeugnissen a. Beton, Zement u. Gips, a. n. g.	-25,0
26.70	Be- u. Verarbeitung v. Natur- u. Naturwerksteinen, a. n. g.	-
26.81	H. v. Mühl-, Mahl-, Schleif-, Wetz-, Poliersteinen, Schleifstoffen	-
26.82	H. v. sonst. Erzeugn. a. nicht metallischen Mineralien, a. n. g.	-12,0
26	Glasgewerbe, H. v. Keramik, Verarb. v. Steinen u. Erden	-6,5	-7,2	-7,6	-14,1	-7,4
DI	Glasgewerbe, H. v. Keramik, Verarb. v. Steinen u. Erden	-6,5	-7,2	-7,6	-14,1	-7,4
27.10	Erzeugung v. Roheisen, Stahl u. Ferrolegierungen	25,0	1,5	1,3	-8,1	-9,5
27.21	H. v. Rohren, Rohrform-, Rohrverschlussstücken a. Gusseisen	-50,0
27.22	H. v. Stahlrohren, Rohrformstücken usw. a. Stahl	-
27.31	H. v. Blankstahl	-
27.32	H. v. Kaltband mit einer Breite v. weniger als 600 mm	-
27.33	H. v. Kaltprofilen	-
27.41	Erzeugung u. erste Bearbeitung v. Edelmetallen	-50,0
27.42	Erzeugung u. erste Bearbeitung v. Aluminium	50,0
27.43	Erzeugung u. erste Bearbeitung v. Blei, Zink u. Zinn	-	8,8	11,5	-13,6	-20,6
27.44	Erzeugung u. erste Bearbeitung v. Kupfer	100,0
27.45	Erzeugung u. erste Bearbeitung v. sonst. NE-Metallen	-50,0
27.51	Eisengießereien	-	5,3	3,2	-4,4	-9,1
27.52	Stahlgießereien	25,0
27.53	Leichtmetallgießereien	8,3	0,5	-1,7	-2,3	-2,8
27.54	Buntmetallgießereien	-
27	Metallerzeugung u. -bearbeitung	3,3	2,9	2,4	-7,0	-9,6
28.11	H. v. Metallkonstruktionen	0,8	5,5	6,0	-2,5	-7,6
28.12	H. v. Ausbauelementen a. Metall	-31,8	-22,9	-28,4	-31,3	-10,9
28.21	H. v. Metallbehältern m. Fassungsvermögen v. mehr a. 300 l	-
28.22	H. v. Heizkörpern u. -kesseln f. Zentralheizungen	-
28.30	H. v. Dampfkesseln (oh. Zentralheizungskessel)	-	7,5	7,3	2,9	-4,3
28.40	H. v. Schmiede-, Press-, Zieh- u. Stanzteilen usw.	8,3	12,4	10,6	2,2	-9,1
28.51	Oberflächenveredlung u. Wärmebehandlung	1,9	7,3	7,0	-4,0	-10,5
28.52	Mechanik, a. n. g.	17,5	17,8	12,1	7,5	-8,7
28.62	H. v. Werkzeugen	10,7	4,2	4,2	-5,5	-9,2
28.63	H. v. Schließern u. Beschlägen a. unedl. Metallen	12,5	2,3	0,6	-12,2	-14,2
28.71	H. v. Metallbehältern m. Fassungsverm. v. 300 l oder weniger	100,0

Monat März 2005

Bruttolohnsumme		Bruttogehaltsumme		Gesamtumsatz			Umsatz aus eigenen Erzeugnissen			WZ 2003
insgesamt	je Arbeiter	insgesamt	je Angest.	insgesamt	darunter Ausland	je tätiger Person	zusammen	darunter Ausland	je tätiger Person	
3,7	1,7	4,3	-0,3	-9,8	28,6	-12,1	-9,8	28,8	-12,0	26.13
-5,1	8,9	2,6	20,6	26.14
.	26.15
.	26.21
.	26.22
.	26.23
.	26.25
5,9	4,5	9,0	11,0	17,9	-2,5	17,3	33,8	-2,1	33,2	26.26
.	26.30
-11,3	16,3	-1,9	9,2	-47,3	.	-33,5	-47,6	.	-33,9	26.40
-18,1	-6,9	-19,5	-12,1	-42,4	.	-35,2	-42,5	.	-35,4	26.61
.	26.62
-11,8	-5,7	-12,6	-0,7	-58,2	x	-54,5	-55,6	x	-51,6	26.63
-6,5	-3,9	-12,2	-12,8	-30,6	.	-30,2	-28,2	.	-27,7	26.64
.	26.65
.	26.66
.	26.70
.	26.81
.	26.82
-5,6	2,2	-6,1	0,2	-24,0	-9,7	-18,1	-24,7	-8,0	-18,9	26
-5,6	2,2	-6,1	0,2	-24,0	-9,7	-18,1	-24,7	-8,0	-18,9	DI
6,3	4,9	-2,1	-4,5	-12,8	.	-14,1	-13,2	.	-14,6	27.10
.	27.21
.	27.22
.	27.31
.	27.32
.	27.33
.	27.41
.	27.42
-8,0	-17,5	-2,9	1,4	-7,3	.	-14,8	0,1	.	-8,0	27.43
.	27.44
.	27.45
6,2	2,9	43,8	23,6	21,4	34,5	15,3	22,0	36,4	15,9	27.51
.	27.52
-1,8	-0,1	9,4	-0,2	-0,9	65,0	-1,4	1,9	67,3	1,3	27.53
.	27.54
4,4	1,9	13,0	7,9	0,5	-5,0	-2,3	0,9	-4,7	-1,9	27
8,5	2,3	8,6	4,3	-14,7	.	-19,1	-15,0	.	-19,4	28.11
-27,6	1,1	-5,4	1,5	7,0	.	38,9	6,1	.	37,8	28.12
.	28.21
.	28.22
6,7	-0,6	8,4	0,1	-58,1	.	-61,0	-58,3	.	-61,2	28.30
8,3	-2,1	19,1	-0,7	10,7	16,6	-1,5	11,4	16,6	-0,9	28.40
6,1	-0,9	11,0	2,2	-5,7	90,1	-12,1	-5,5	89,8	-12,0	28.51
9,9	-1,9	31,5	-5,7	16,6	28,7	-1,0	13,8	44,3	-3,4	28.52
2,1	-2,0	15,8	11,2	-29,9	.	-32,7	-30,0	.	-32,8	28.62
10,0	9,4	24,4	13,5	42,8	.	39,6	44,6	.	41,3	28.63
.	28.71

2. Ergebnisse der Betriebe nach Wirtschaftszweigen

Noch: 2.3. Betriebe, Personen, Arbeitsstunden, Löhne, Gehälter, Umsatz – Veränd. zum Vorjahresmonat (in Prozent)

WZ 2003	Wirtschaftszweig Hauptgruppe	Betriebe	Tätige Personen		Geleistete Arbeits- stunden	Arbeits- stunden je tät. Person
			insgesamt	darunter Arbeiter		
28.72	H. v. Verpackungen u. Verschlüssen a. Eisen, Stahl, NE-Metall	-
28.73	H. v. Drahtwaren	20,0	5,6	3,7	-2,4	-7,6
28.74	H. v. Schrauben, Nieten, Ketten u. Federn	-7,1	4,6	4,9	-7,2	-11,3
28.75	H. v. sonst. Metallwaren, a. n. g.	-5,6	-11,1	-11,8	-18,3	-8,0
28	H. v. Metallerzeugnissen	3,5	5,0	3,8	-4,4	-9,0
DJ	Metallerzeugung u. -bearbeitung, H. v. Metallerzeugnissen	3,4	4,5	3,5	-5,0	-9,1
29.11	H. v. Verbrennungsmotoren, Turbinen (oh. f. Luft-, Straßenfzg.)	-
29.12	H. v. Pumpen u. Kompressoren	4,5	5,0	6,3	-5,0	-9,5
29.13	H. v. Armaturen	-
29.14	H. v. Lagern, Getrieben, Zahnrädern u. Antriebselementen	-	1,3	0,6	-1,8	-3,1
29.21	H. v. Öfen u. Brennern	11,1	4,9	4,0	-8,2	-12,5
29.22	H. v. Hebezeugen u. Fördermitteln	-10,2	-10,1	-10,1	-17,1	-7,9
29.23	H. v. Kälte- u. Lufttechn. Erzeugnissen, nicht f. d. Haushalt	3,7	-1,2	-3,2	-2,0	-0,8
29.24	H. v. sonst. nicht wirtschaftszweigspez. Maschinen, a. n. g.	12,1	3,5	9,2	-0,8	-4,2
29.31	H. v. land- u. forstwirtschaftlichen Zugmaschinen	-
29.32	H. v. sonst. land- u. forstwirtschaftlichen Maschinen	-
29.41	H. v. handgeführten kraftbetriebenen Werkzeugen	-	1,0	0,4	-1,5	-2,5
29.42	H. v. Werkzeugmaschinen f. d. Metallbearbeitung	-4,7	-6,6	-5,3	-15,5	-9,5
29.43	H. v. Werkzeugmaschinen, a. n. g.	11,1	11,2	11,0	2,2	-8,1
29.51	H. v. Masch. f. d. Metallerzeugung, v. Walzwerkseinricht. usw.	-50,0
29.52	H. v. Bergwerks-, Bau- u. Baustoffmaschinen	-13,3	22,6	28,3	15,9	-5,5
29.53	H. v. Masch. f. d. Ernährungsgewerbe u. d. Tabakverarbeitung	-	2,9	4,1	-4,5	-7,3
29.54	H. v. Masch. f. d. Textil-, Bekleidungs- u. Ledergewerbe	-6,7	-8,0	-10,4	-17,0	-9,8
29.55	H. v. Masch. f. d. Papiergewerbe	-
29.56	H. v. Masch. f. bestimmte Wirtschaftszweige, a. n. g.	-1,7	1,2	0,3	-7,6	-8,7
29.71	H. v. elektrischen Haushaltsgeräten	-	4,0	5,4	-2,8	-6,5
29.72	H. v. nichtelektr. Heiz-, Koch-, Heißwasser-, Heißluftger. a. n. g.	-	14,1	6,6	3,5	-9,3
29	Maschinenbau	-1,3	-0,8	-0,9	-8,1	-7,3
DK	Maschinenbau	-1,3	-0,8	-0,9	-8,1	-7,3
30.02	H. v. Datenverarbeitungsgeräten u. -einrichtungen	-10,0	3,8	1,2	-0,9	-4,6
30	H. v. Büromaschinen, DV-Geräten u. -Einrichtungen	-10,0	3,8	1,2	-0,9	-4,6
31.10	H. v. Elektromotoren, Generatoren u. Transformatoren	7,7	3,6	3,1	-4,8	-8,1
31.20	H. v. Elektrizitätsverteilungs- u. -schalteinrichtungen	-	0,3	-1,1	-7,7	-8,0
31.30	H. v. isolierten Elektrokabeln, -leitungen u. -drähten	-	3,0	3,5	-5,6	-8,3
31.40	H. v. Akkumulatoren u. Batterien	-20,0	-27,4	-30,8	-35,1	-10,6
31.50	H. v. elektrischen Lampen u. Leuchten	-	-5,1	-4,7	-13,4	-8,8
31.61	H. v. elektr. Ausrüstungen f. Motoren u. Fahrzeuge, a. n. g.	-	-16,0	-20,3	-25,3	-11,0
31.62	H. v. sonst. elektrischen Ausrüstungen, a. n. g.	7,4	34,3	25,5	24,5	-7,3
31	H. v. Geräten der Elektrizitätserzeugung, -verteilung u. Ä.	1,9	-	-2,3	-8,2	-8,2
32.10	H. v. elektronischen Bauelementen	6,9	6,0	-5,5	1,2	-4,5
32.20	H. v. Geräten u. Einrichtungen d. Telekommunikationstechnik	-7,7	-3,1	-2,0	-30,3	-28,0
32.30	H. v. Rundfunkgeräten sowie phono- u. videotechn. Geräten	-10,0	-3,0	-3,6	-2,4	0,7
32	Rundfunk- u. Nachrichtentechnik	-1,5	3,8	-4,7	-6,8	-10,1
33.10	H. v. medizinischen Geräten u. orthopädischen Erzeugnissen	1,3	-3,5	-3,6	-16,6	-13,6

Monat März 2005

Bruttolohnsumme		Bruttogehaltsumme		Gesamtumsatz			Umsatz aus eigenen Erzeugnissen			WZ 2003
insgesamt	je Arbeiter	insgesamt	je Angest.	insgesamt	darunter Ausland	je tätiger Person	zusammen	darunter Ausland	je tätiger Person	
.	28.72
2,0	-1,6	45,7	26,0	-33,8	.	-37,3	-32,1	.	-35,7	28.73
2,5	-2,3	4,5	0,8	7,2	9,9	2,5	7,1	8,3	2,5	28.74
-9,8	2,3	-6,2	2,5	-15,7	-9,2	-5,2	-15,7	-9,2	-5,2	28.75
3,3	-0,5	11,9	2,6	-9,4	-14,7	-13,8	-10,6	-17,4	-14,8	28
3,6	0,1	12,2	3,7	-6,0	-10,0	-10,0	-6,5	-11,1	-10,6	DJ
.	29.11
7,8	1,4	10,4	8,2	4,8	-0,2	-0,2	5,3	-0,1	0,3	29.12
.	29.13
3,4	2,8	-1,2	-4,4	12,4	-0,5	10,9	12,3	-0,5	10,9	29.14
-4,4	-8,1	9,5	2,7	7,9	.	2,9	7,8	.	2,8	29.21
-12,6	-2,8	-9,5	0,6	-22,9	.	-14,2	-26,8	.	-18,6	29.22
1,7	5,1	5,0	3,4	-26,3	-16,9	-25,4	-24,5	-14,7	-23,6	29.23
13,6	4,0	-9,3	-7,3	-1,4	-30,8	-4,7	-1,7	-31,2	-5,0	29.24
.	29.31
.	29.32
-9,8	-10,1	-7,8	-11,5	29.41
-5,3	-0,1	-9,9	-1,9	-15,6	-27,5	-9,7	-16,0	-27,8	-10,1	29.42
11,1	0,0	12,0	0,4	29.43
.	29.51
32,6	3,3	24,9	11,7	-15,8	-1,6	-31,3	1,6	79,1	-17,1	29.52
10,1	5,8	-2,4	-3,1	5,3	41,1	2,3	5,9	41,1	2,9	29.53
-5,2	5,8	-1,3	1,7	-8,1	-33,2	-0,1	-7,6	-33,3	0,5	29.54
.	29.55
0,5	0,1	7,2	4,6	-15,4	-12,9	-16,4	-15,4	-13,5	-16,4	29.56
12,0	6,2	1,9	4,2	12,9	.	8,6	10,9	.	6,6	29.71
5,1	-1,4	56,2	12,3	2,8	.	-9,9	2,0	.	-10,6	29.72
-0,2	0,6	0,5	1,3	-9,7	-13,9	-8,9	-9,6	-14,6	-8,8	29
-0,2	0,6	0,5	1,3	-9,7	-13,9	-8,9	-9,6	-14,6	-8,8	DK
12,3	10,9	8,0	0,4	10,7	.	6,6	21,2	.	16,7	30.02
12,3	10,9	8,0	0,4	10,7	.	6,6	21,2	.	16,7	30
4,0	0,9	5,2	-0,1	3,4	-2,6	-0,2	3,7	-5,5	0,0	31.10
-4,4	-3,3	0,1	-2,5	-10,3	-44,1	-10,5	-10,1	-44,3	-10,3	31.20
2,1	-1,3	-0,6	-1,7	31.30
-8,2	32,5	-24,3	-11,4	31.40
-3,5	1,2	-5,9	0,4	-7,5	.	-2,5	-8,2	.	-3,2	31.50
-21,9	-2,0	-2,5	-8,7	7,4	.	27,9	7,4	.	27,9	31.61
39,4	11,0	47,0	3,8	41,9	.	5,6	50,8	.	12,2	31.62
-1,7	0,5	3,4	-1,4	-3,7	-23,6	-3,7	-3,6	-25,4	-3,6	31
-6,8	-1,3	13,5	-2,5	8,6	-25,0	2,4	9,6	-24,9	3,4	32.10
-8,5	-6,7	-8,9	-5,2	3,8	.	7,1	3,7	.	7,0	32.20
-8,1	-4,6	-1,2	0,8	24,8	100,7	28,7	26,2	102,2	30,1	32.30
-7,2	-2,5	7,8	-3,2	8,4	.	4,5	9,4	.	5,4	32
-8,5	-5,1	-23,3	-21,0	-12,0	-16,0	-8,8	-14,3	-27,1	-11,2	33.10

2. Ergebnisse der Betriebe nach Wirtschaftszweigen

Noch: 2.3. Betriebe, Personen, Arbeitsstunden, Löhne, Gehälter, Umsatz – Veränd. zum Vorjahresmonat (in Prozent)

WZ 2003	Wirtschaftszweig Hauptgruppe	Betriebe	Tätige Personen		Geleistete Arbeits- stunden	Arbeits- stunden je tät. Person
			insgesamt	darunter Arbeiter		
33.20	H. v. Mess-, Kontroll-, Navigations- u. ä. Instrumenten usw.	8,1	8,6	2,4	1,5	-6,5
33.30	H. v. industriellen Prozesssteuerungseinrichtungen	-12,5	-54,2	-67,3	-56,4	-4,6
33.40	H. v. optischen u. fotografischen Geräten	-40,0	-2,1	-22,7	-6,7	-4,7
33.50	H. v. Uhren	-	11,5	11,6	1,0	-9,4
33	Medizin-, Mess-, Steuer-, Regelungstechnik, Optik, H. v. Uhren	0,8	-3,4	-8,0	-13,3	-10,2
DL	H. v. Büromaschinen; Elektrotechnik, Feinmechanik, Optik	0,6	1,0	-4,2	-8,4	-9,3
34.10	H. v. Kraftwagen u. Kraftwagenmotoren	16,7
34.20	H. v. Karosserien, Aufbauten u. Anhängern	-
34.30	H. v. Teilen u. Zubehör f. Kraftwagen u. Kraftwagenmotoren	5,2	2,0	0,5	-4,1	-5,9
34	H. v. Kraftwagen u. Kraftwagenteilen	4,4	12,7	9,0	1,6	-9,8
35.11	Schiffbau (oh. Boots- u. Yachtbau)	-
35.12	Boots- u. Yachtbau	-
35.20	Bahnindustrie	9,1	-7,6	-8,5	-21,9	-15,5
35.30	Luft- u. Raumfahrzeugbau	-
35.41	H. v. Krafträdern	-
35.42	H. v. Fahrrädern	-25,0	-7,2	-10,4	-20,8	-14,7
35.43	H. v. Behindertenfahrzeugen	-
35	Sonstiger Fahrzeugbau	-	-6,0	-7,5	-17,7	-12,5
DM	Fahrzeugbau	3,5	8,7	5,8	-2,2	-10,0
36.11	H. v. Sitzmöbeln	-	2,7	3,5	-8,2	-10,7
36.12	H. v. Büro- u. Ladenmöbeln	-15,8	-13,7	-16,2	-19,7	-7,0
36.13	H. v. Küchenmöbeln	-40,0
36.14	H. v. sonst. Möbeln	7,7	4,8	3,9	-3,0	-7,5
36.15	H. v. Matratzen	-
36.30	H. v. Musikinstrumenten	-	-4,2	-4,9	-10,1	-6,1
36.40	H. v. Sportgeräten	-33,3
36.50	H. v. Spielwaren	-18,2
36.62	H. v. Besen u. Bürsten	-14,3	-4,9	-5,0	-12,4	-7,8
36.63	H. v. Erzeugnissen, a. n. g.	9,1	-	-1,4	-13,1	-13,1
36	H. v. Möbeln, Schmuck, Musikinstr., Sportgeräten, Spielw.	-5,9	-3,6	-4,3	-11,4	-8,1
37.10	Recycling v. metallischen Altmaterialien u. Reststoffen	40,0	108,9	104,4	94,4	-6,9
37.20	Recycling v. nicht metallischen Altmaterialien u. Reststoffen	-20,0	-6,2	-6,6	-11,8	-5,9
37	Recycling	-8,0	8,1	6,4	2,2	-5,5
DN	H. v. Möbeln, Schmuck, Musikinstr., Sportg., Spielw.; Recycl.	-6,2	-2,4	-3,3	-10,0	-7,8
D	Verarbeitendes Gewerbe	-1,5	0,4	-0,6	-7,6	-8,0
Hauptgruppen:						
A+EN	Vorleistungsgüterproduzenten und Energie	-0,2	0,0	-1,7	-7,9	-7,9
B	Investitionsgüterproduzenten	-0,5	2,4	1,6	-7,2	-9,4
GG	Gebrauchsgüterproduzenten	-6,4	-1,2	-3,1	-8,3	-7,2
VG	Verbrauchsgüterproduzenten	-3,1	-2,2	-1,9	-7,9	-5,8
Insgesamt		-1,2	0,4	-0,6	-7,7	-8,0

Monat März 2005

Bruttolohnsumme		Bruttogehaltsumme		Gesamtumsatz			Umsatz aus eigenen Erzeugnissen			WZ 2003
insgesamt	je Arbeiter	insgesamt	je Angest.	insgesamt	darunter Ausland	je tätiger Person	zusammen	darunter Ausland	je tätiger Person	
8,4	5,9	25,5	9,9	17,1	15,4	7,9	15,0	11,4	5,9	33.20
-66,4	2,7	-31,0	6,6	-56,9	.	-5,8	-58,5	.	-9,3	33.30
-33,9	-14,4	11,3	-21,6	33.40
10,1	-1,3	26,5	13,5	33.50
-11,6	-3,9	3,3	-0,1	-7,9	-4,2	-4,6	-9,5	-7,6	-6,2	33
-5,3	-1,2	6,0	-2,0	3,1	-22,7	2,0	3,3	-23,6	2,2	DL
.	34.10
.	34.20
-0,8	-1,3	9,3	1,4	-3,3	-0,1	-5,2	-4,7	2,1	-6,5	34.30
13,2	3,9	34,3	3,1	-17,6	.	-26,9	-18,3	.	-27,5	34
.	35.11
.	35.12
-6,2	2,5	2,9	8,9	-4,0	.	3,9	-4,8	.	3,0	35.20
.	35.30
.	35.41
-13,1	-2,9	-9,7	-15,0	35.42
.	35.43
-4,6	3,2	3,1	5,2	-8,1	.	-2,3	-8,6	.	-2,8	35
10,2	4,1	25,4	4,1	-16,7	-31,7	-23,3	-17,4	-31,6	-24,0	DM
4,0	0,5	16,5	17,0	-16,1	.	-18,3	-16,1	.	-18,3	36.11
-12,6	4,4	0,9	9,8	-16,4	78,9	-3,2	-14,9	78,0	-1,4	36.12
.	36.13
1,1	-2,8	12,8	4,5	10,6	9,4	5,6	8,5	9,2	3,6	36.14
.	36.15
-2,8	2,2	-0,6	-0,6	2,1	13,8	6,6	1,6	11,3	6,1	36.30
.	36.40
.	36.50
-4,2	0,9	.	4,7	-2,5	.	2,5	-3,5	.	1,5	36.62
-4,1	-2,8	-1,8	-5,2	-6,7	.	-6,7	-6,3	.	-6,3	36.63
-3,3	1,0	2,9	3,6	-6,3	12,9	-2,9	-6,9	14,1	-3,5	36
110,7	3,1	88,0	-13,9	43,2	.	-31,5	41,3	.	-32,3	37.10
-10,3	-3,9	-4,6	0,6	1,2	.	7,9	19,8	.	27,7	37.20
3,3	-2,9	12,4	-0,3	15,4	2,1	6,7	28,8	2,0	19,1	37
-2,6	0,7	4,3	3,2	-3,0	11,4	-0,6	-2,2	12,4	0,2	DN
1,4	2,0	3,9	1,1	-6,1	-16,9	-6,5	-6,8	-17,3	-7,2	D
-0,4	1,3	4,0	-0,3	-2,7	-8,5	-2,7	-2,1	-8,1	-2,1	A+EN
3,6	2,0	5,5	1,3	-13,5	-25,6	-15,5	-14,2	-26,3	-16,2	B
-2,4	0,8	10,4	5,6	-7,7	0,4	-6,6	-8,1	0,2	-7,0	GG
0,7	2,7	-1,0	1,9	1,4	-4,0	3,8	-0,6	-4,0	1,7	VG
1,3	1,9	3,9	1,2	-6,2	-16,9	-6,6	-6,9	-17,3	-7,2	

2. Ergebnisse der Betriebe nach Wirtschaftszweigen

Monat März 2005

2.4. Betriebe, Gesamtumsatz, Umsatz mit der Eurozone und Exportquote

WZ 2003	Wirtschaftszweig Hauptgruppe	Be- triebe	Gesamtumsatz			Ex- port- quote
			insgesamt	darunter Auslandsumsatz		
				zusammen		darunter Eurozone
			1 000 €			
10	Kohlenbergbau, Torfgewinnung	2
CA	Kohlenbergbau, Torfgewinnung, Gew. v. Erdöl, Erdgas usw.	2
14	Gew. v. Steinen u. Erden, sonst. Bergbau	86
CB	Erzbergbau, Gew. v. Steinen u. Erden, sonst. Bergbau	86
C	Bergbau u. Gewinnung v. Steinen u. Erden	88	39 998	1 291	924	3,2
15	Ernährungsgewerbe	363
16	Tabakverarbeitung	1
DA	Ernährungsgewerbe u. Tabakverarbeitung	364	575 611	29 214	23 741	5,1
17	Textilgewerbe	147	81 595	25 234	13 477	30,9
18	Bekleidungsgewerbe	35	14 465	2 115	1 617	14,6
DB	Textil- u. Bekleidungsgewerbe	182	96 060	27 349	15 094	28,5
DC	Ledergewerbe	11
DD	Holzgewerbe (oh. H. v. Möbeln)	81	67 504	.	.	.
21	Papiergewerbe	68	99 060	37 150	15 667	37,5
22	Verlagsgew., Druckgew., Vervielf. bespielter Tonträger usw.	82	82 916	4 558	1 216	5,5
DE	Papier-, Verlags- u. Druckgewerbe	150	181 976	41 708	16 883	22,9
DF	Kokerei, Mineralölverarb., H. u. Verarb. v. Spalt-, Brutstoffen	1
DG	H. v. chemischen Erzeugnissen	81	198 720	106 250	30 143	53,5
DH	H. v. Gummi- u. Kunststoffwaren	143	90 895	20 949	10 661	23,0
DI	Glasgewerbe, H. v. Keramik, Verarb. v. Steinen u. Erden	217	100 072	19 916	8 561	19,9
27	Metallerzeugung u. -bearbeitung	62	177 477	46 010	25 138	25,9
28	H. v. Metallerzeugnissen	479	300 238	43 752	24 288	14,6
DJ	Metallerzeugung u. -bearbeitung, H. v. Metallerzeugnissen	541	477 715	89 762	49 427	18,8
DK	Maschinenbau	444	386 964	149 395	71 973	38,6
30	H. v. Büromaschinen, DV-Geräten u. -Einrichtungen	9	7 142	.	.	.
31	H. v. Geräten der Elektrizitätserzeugung, -verteilung u. Ä.	160	148 863	34 742	16 595	23,3
32	Rundfunk- u. Nachrichtentechnik	64	323 266	.	.	.
33	Medizin-, Mess-, Steuer-, Regelungstechnik, Optik, H. v. Uhren	130	49 811	14 674	5 121	29,5
DL	H. v. Büromaschinen; Elektrotechnik, Feinmechanik, Optik	363	529 082	184 642	64 167	34,9
34	H. v. Kraftwagen u. Kraftwagenteilen	95	587 861	225 884	115 998	38,4
35	Sonstiger Fahrzeugbau	24	71 877	32 036	21 198	44,6
DM	Fahrzeugbau	119	659 738	257 920	137 197	39,1
36	H. v. Möbeln, Schmuck, Musikinstr., Sportgeräten, Spielw.	112	68 441	14 004	7 821	20,5
37	Recycling	23	15 107	1 938	240	12,8
DN	H. v. Möbeln, Schmuck, Musikinstr., Sportg., Spielw.; Recycl.	135	83 548	15 942	8 060	19,1
D	Verarbeitendes Gewerbe	2 832	3 454 891	959 541	441 018	27,8
A+EN	Vorleistungsgüterproduzenten und Energie	1 267	1 366 529	433 705	165 135	31,7
B	Investitionsgüterproduzenten	915	1 274 167	443 673	226 628	34,8
GG	Gebrauchsgüterproduzenten	117	84 904	19 105	8 561	22,5
VG	Verbrauchsgüterproduzenten	621	769 290	64 349	41 619	8,4
	Insgesamt	2 920	3 494 890	960 832	441 943	27,5

2. Ergebnisse der Betriebe nach Wirtschaftszweigen

Monat März 2005

2.5. Betriebe, Gesamtumsatz, Umsatz mit der Eurozone, Exportquote – Veränderung zum Vormonat (in Prozent)

WZ 2003	Wirtschaftszweig Hauptgruppe	Be- triebe	Gesamtumsatz			Ex- port- quote
			insgesamt	darunter Auslandsumsatz		
				zusammen	darunter Eurozone	
10	Kohlenbergbau, Torfgewinnung	-
CA	Kohlenbergbau, Torfgewinnung, Gew. v. Erdöl, Erdgas usw.	-
14	Gew. v. Steinen u. Erden, sonst. Bergbau	-
CB	Erzbergbau, Gew. v. Steinen u. Erden, sonst. Bergbau	-
C	Bergbau u. Gewinnung v. Steinen u. Erden	-	10,1	66,8	85,5	51,6
15	Ernährungsgewerbe	-
16	Tabakverarbeitung	-
DA	Ernährungsgewerbe u. Tabakverarbeitung	-	19,0	16,9	16,2	-1,7
17	Textilgewerbe	-	9,3	12,2	-0,4	2,7
18	Bekleidungsgewerbe	-	7,3	-30,2	-25,7	-34,9
DB	Textil- u. Bekleidungsgewerbe	-	9,0	7,2	-3,9	-1,7
DC	Ledergewerbe	-
DD	Holzgewerbe (oh. H. v. Möbeln)	-	17,9	.	.	.
21	Papiergewerbe	-	10,2	8,8	14,1	-1,3
22	Verlagsgew., Druckgew., Vervielf. bespielter Tonträger usw.	-	8,2	-21,6	13,4	-27,6
DE	Papier-, Verlags- u. Druckgewerbe	-	9,3	4,4	14,0	-4,5
DF	Kokerei, Mineralölverarb., H. u. Verarb. v. Spalt-, Brutstoffen	-
DG	H. v. chemischen Erzeugnissen	-	20,1	25,4	13,4	4,4
DH	H. v. Gummi- u. Kunststoffwaren	-	13,2	8,0	8,2	-4,6
DI	Glasgewerbe, H. v. Keramik, Verarb. v. Steinen u. Erden	-	21,7	2,4	-4,4	-15,9
27	Metallerzeugung u. -bearbeitung	-	-1,5	2,3	22,9	3,9
28	H. v. Metallerzeugnissen	-	18,0	29,4	20,6	9,7
DJ	Metallerzeugung u. -bearbeitung, H. v. Metallerzeugnissen	-	9,9	14,0	21,8	3,7
DK	Maschinenbau	-	10,8	19,1	24,9	7,5
30	H. v. Büromaschinen, DV-Geräten u. -Einrichtungen	-	-4,7	.	.	.
31	H. v. Geräten der Elektrizitätserzeugung, -verteilung u. Ä.	-0,6	3,8	2,6	9,0	-1,2
32	Rundfunk- u. Nachrichtentechnik	-1,5	31,7	.	.	.
33	Medizin-, Mess-, Steuer-, Regelungstechnik, Optik, H. v. Uhren	-	15,9	14,2	21,6	-1,5
DL	H. v. Büromaschinen; Elektrotechnik, Feinmechanik, Optik	-0,5	20,4	13,4	1,9	-5,8
34	H. v. Kraftwagen u. Kraftwagenteilen	-	7,4	14,8	10,3	6,9
35	Sonstiger Fahrzeugbau	-	-8,4	7,0	-22,9	16,9
DM	Fahrzeugbau	-	5,4	13,8	3,4	7,9
36	H. v. Möbeln, Schmuck, Musikinstr., Sportgeräten, Spielw.	-	8,9	6,5	-0,1	-2,1
37	Recycling	-	2,6	3,9	-43,9	1,3
DN	H. v. Möbeln, Schmuck, Musikinstr., Sportg., Spielw.; Recycl.	-	7,7	6,2	-2,4	-1,3
D	Verarbeitendes Gewerbe	-0,1	13,0	14,6	9,3	1,3
A+EN	Vorleistungsgüterproduzenten und Energie	-0,1	13,4	13,2	6,3	-0,2
B	Investitionsgüterproduzenten	-0,1	11,1	17,4	11,6	5,7
GG	Gebrauchsgüterproduzenten	-	6,6	5,5	-2,5	-1,1
VG	Verbrauchsgüterproduzenten	-	16,4	8,6	12,9	-6,7
	Insgesamt	-0,1	13,0	14,6	9,4	1,4

3. Ergebnisse der Betriebe nach Hauptgruppen und Kreisen

3.1. Betriebe, Personen, Arbeitsstunden, Löhne, Gehälter und Umsatz

Kreis-Nr.	Kreis Regierungsbezirk	Betriebe	Tätige Personen		Geleistete	Arbeits-	
			insgesamt	darunter Arbeiter	Arbeits-	stunden je	
					stunden	tät. Person	
						1 000	Std.
61	Chemnitz, Stadt	162	12 471	7 668	1 805	145	
	Vorleistungsgüterproduzenten und Energie	65	4 218	2 795	592	140	
	Investitionsgüterproduzenten	67	5 998	3 793	877	146	
	Gebrauchsgüterproduzenten	1	
	Verbrauchsgüterproduzenten	29	
66	Plauen, Stadt	53	4 862	3 327	672	138	
	Vorleistungsgüterproduzenten und Energie	16	1 375	971	197	143	
	Investitionsgüterproduzenten	14	2 207	1 453	298	135	
	Gebrauchsgüterproduzenten	2	
	Verbrauchsgüterproduzenten	21	
67	Zwickau, Stadt	57	11 947	9 923	1 690	141	
	Vorleistungsgüterproduzenten und Energie	19	1 163	831	163	140	
	Investitionsgüterproduzenten	28	9 791	8 397	1 390	142	
	Gebrauchsgüterproduzenten	1	
	Verbrauchsgüterproduzenten	9	
71	Annaberg	95	6 585	5 259	930	141	
	Vorleistungsgüterproduzenten und Energie	53	3 810	3 127	518	136	
	Investitionsgüterproduzenten	20	1 562	1 168	225	144	
	Gebrauchsgüterproduzenten	4	202	164	36	178	
	Verbrauchsgüterproduzenten	18	1 011	800	151	149	
73	Chemnitzer Land	109	9 706	7 087	1 398	144	
	Vorleistungsgüterproduzenten und Energie	43	3 263	2 507	444	136	
	Investitionsgüterproduzenten	41	4 812	3 452	730	152	
	Gebrauchsgüterproduzenten	2	
	Verbrauchsgüterproduzenten	23	
77	Freiberg	140	9 615	7 308	1 423	148	
	Vorleistungsgüterproduzenten und Energie	71	5 894	4 489	887	150	
	Investitionsgüterproduzenten	29	1 377	966	201	146	
	Gebrauchsgüterproduzenten	14	681	497	93	137	
	Verbrauchsgüterproduzenten	26	1 663	1 356	241	145	
78	Vogtlandkreis	182	12 692	9 654	1 810	143	
	Vorleistungsgüterproduzenten und Energie	56	3 249	2 579	468	144	
	Investitionsgüterproduzenten	43	3 977	2 835	573	144	
	Gebrauchsgüterproduzenten	17	1 398	1 180	200	143	
	Verbrauchsgüterproduzenten	66	4 068	3 060	569	140	
81	Mittlerer Erzgebirgskreis	99	5 611	4 346	801	143	
	Vorleistungsgüterproduzenten und Energie	46	2 981	2 330	423	142	
	Investitionsgüterproduzenten	24	1 330	1 076	192	144	
	Gebrauchsgüterproduzenten	4	303	206	49	162	
	Verbrauchsgüterproduzenten	25	997	734	137	137	

Monat März 2005

Bruttolohnsumme		Bruttogehaltsumme		Gesamtumsatz			Umsatz aus eigenen Erzeugnissen			Kreis- Nr.
insgesamt	je Arbeiter	insgesamt	je Angest.	insgesamt	darunter Ausland	je tätiger Person	zusammen	darunter Ausland	je tätiger Person	
1 000 €	€	1 000 €	€	1 000 €		€	1 000 €		€	
15 577	2 031	14 933	3 109	218 790	48 965	17 544	210 858	47 802	16 908	61
5 261	1 882	4 563	3 207	61 319	7 576	14 537	58 910	7 291	13 966	
8 468	2 233	7 265	3 295	126 574	39 223	21 103	124 509	38 440	20 758	
.	
6 421	1 930	4 890	3 186	58 303	21 215	11 992	54 034	18 820	11 114	66
1 784	1 837	1 153	2 854	18 288	7 315	13 300	15 091	4 926	10 975	
3 239	2 229	2 793	3 704	22 501	11 642	10 195	22 174	11 642	10 047	
.	
24 827	2 502	7 034	3 475	313 487	149 897	26 240	308 408	149 811	25 815	67
1 891	2 276	1 040	3 133	18 552	5 558	15 952	16 510	5 477	14 196	
21 745	2 590	5 166	3 706	273 081	144 304	27 891	270 086	144 299	27 585	
.	
7 640	1 453	3 182	2 400	68 635	19 448	10 423	63 591	18 832	9 657	71
4 432	1 417	1 576	2 307	33 185	9 254	8 710	32 691	9 082	8 580	
1 975	1 691	1 099	2 789	27 833	8 453	17 819	23 638	8 033	15 133	
228	1 390	91	2 395	1 975	798	9 777	1 919	774	9 500	
1 006	1 258	417	1 976	5 642	943	5 581	5 343	943	5 285	
12 258	1 730	6 676	2 549	101 789	30 549	10 487	97 388	30 292	10 034	73
4 080	1 627	1 917	2 536	32 193	7 701	9 866	31 513	7 476	9 658	
6 639	1 923	4 060	2 985	58 063	22 020	12 066	57 478	21 997	11 945	
.	
12 963	1 774	6 985	3 028	128 900	42 250	13 406	123 866	41 710	12 883	77
8 914	1 986	4 732	3 368	89 170	39 722	15 129	85 264	39 256	14 466	
1 658	1 716	1 199	2 917	13 791	1 323	10 015	13 437	1 254	9 758	
624	1 256	442	2 402	6 537	420	9 599	6 447	415	9 467	
1 768	1 304	613	1 997	19 401	785	11 666	18 719	785	11 256	
15 310	1 586	7 721	2 541	177 232	40 956	13 964	169 749	38 314	13 374	78
3 921	1 520	1 720	2 567	29 800	6 219	9 172	29 520	6 218	9 086	
5 370	1 894	3 476	3 044	86 692	16 746	21 798	82 830	14 796	20 827	
1 952	1 654	548	2 514	12 261	3 963	8 770	10 585	3 284	7 572	
4 067	1 329	1 977	1 961	48 479	14 027	11 917	46 813	14 016	11 508	
6 017	1 384	2 525	1 996	42 538	9 163	7 581	39 851	8 751	7 102	81
3 405	1 461	1 439	2 210	22 471	6 820	7 538	20 847	6 469	6 993	
1 574	1 463	523	2 059	9 783	1 250	7 356	9 126	1 190	6 862	
299	1 451	210	2 165	2 575	913	8 498	2 575	913	8 498	
739	1 007	353	1 342	7 709	179	7 732	7 304	179	7 326	

3. Ergebnisse der Betriebe nach Hauptgruppen und Kreisen

Noch: 3.1. Betriebe, Personen, Arbeitsstunden, Löhne, Gehälter und Umsatz

Kreis- Nr.	Kreis Regierungsbezirk	Betriebe	Tätige Personen		Geleistete Arbeits- stunden	Arbeits- stunden je tät. Person
			insgesamt	darunter Arbeiter		
					1 000	Std.
82	Mittweida	131	8 390	6 209	1 204	144
	Vorleistungsgüterproduzenten und Energie	67	4 016	2 943	558	139
	Investitionsgüterproduzenten	34	2 476	1 750	381	154
	Gebrauchsgüterproduzenten	9	489	355	71	145
	Verbrauchsgüterproduzenten	21	1 409	1 161	194	138
88	Stollberg	90	5 705	4 109	810	142
	Vorleistungsgüterproduzenten und Energie	41	3 132	2 430	443	141
	Investitionsgüterproduzenten	29	1 615	1 063	236	146
	Gebrauchsgüterproduzenten	4	141	107	18	128
	Verbrauchsgüterproduzenten	16	817	509	112	137
91	Aue-Schwarzenberg	110	8 518	6 470	1 270	149
	Vorleistungsgüterproduzenten und Energie	52	4 474	3 380	652	146
	Investitionsgüterproduzenten	34	2 884	2 231	452	157
	Gebrauchsgüterproduzenten	5	215	164	26	121
	Verbrauchsgüterproduzenten	19	945	695	140	148
93	Zwickauer Land	72	4 345	3 452	602	139
	Vorleistungsgüterproduzenten und Energie	31	1 485	1 177	212	143
	Investitionsgüterproduzenten	27	2 281	1 793	304	133
	Gebrauchsgüterproduzenten	1
	Verbrauchsgüterproduzenten	13
	Regierungsbezirk Chemnitz	1 300	100 447	74 812	14 415	144
	Vorleistungsgüterproduzenten und Energie	560	39 060	29 559	5 555	142
	Investitionsgüterproduzenten	390	40 310	29 977	5 859	145
	Gebrauchsgüterproduzenten	64	3 973	3 114	566	142
	Verbrauchsgüterproduzenten	286	17 104	12 162	2 436	142

Bruttolohnsumme		Bruttogehaltsumme		Gesamtumsatz			Umsatz aus eigenen Erzeugnissen			Kreis- Nr.
insgesamt	je Arbeiter	insgesamt	je Angest.	insgesamt	darunter Ausland	je tätiger Person	zusammen	darunter Ausland	je tätiger Person	
1 000 €	€	1 000 €	€	1 000 €		€	1 000 €		€	
10 610	1 709	5 816	2 667	90 714	20 895	10 812	87 197	20 662	10 393	82
5 229	1 777	3 014	2 809	48 115	11 558	11 981	45 697	11 356	11 379	
3 613	2 065	2 034	2 802	28 130	8 349	11 361	27 506	8 319	11 109	
465	1 310	277	2 067	3 904	585	7 984	3 810	585	7 791	
1 303	1 122	492	1 984	10 565	402	7 498	10 184	402	7 228	
6 352	1 546	3 728	2 336	53 391	8 111	9 359	51 437	7 693	9 016	88
3 804	1 565	1 714	2 442	35 498	6 796	11 334	34 365	6 634	10 972	
1 789	1 683	1 475	2 672	12 642	966	7 828	12 132	721	7 512	
115	1 075	65	1 912	663	110	4 702	663	110	4 702	
643	1 263	474	1 539	4 588	239	5 616	4 277	228	5 235	
10 599	1 638	5 373	2 624	89 816	24 153	10 544	77 600	20 785	9 110	91
6 103	1 806	3 318	3 033	56 951	17 752	12 729	47 040	14 883	10 514	
3 561	1 596	1 582	2 423	24 239	4 679	8 405	23 427	4 512	8 123	
154	939	113	2 216	1 617	1 035	7 521	1 605	1 035	7 465	
780	1 122	359	1 436	7 010	688	7 418	5 529	355	5 851	
5 095	1 476	2 566	2 873	46 639	11 391	10 734	45 863	11 367	10 555	93
1 718	1 460	860	2 792	16 828	4 589	11 332	16 455	4 568	11 081	
2 762	1 540	1 511	3 096	25 336	6 750	11 107	24 994	6 746	10 957	
.	
.	
133 670	1 787	71 430	2 786	1 390 233	426 992	13 840	1 329 843	414 839	13 239	
50 541	1 710	27 046	2 847	462 370	130 859	11 837	433 901	123 635	11 109	
62 391	2 081	32 182	3 114	708 666	265 706	17 580	691 336	261 950	17 150	
4 601	1 478	2 046	2 382	43 583	7 890	10 970	41 618	7 173	10 475	
16 137	1 327	10 155	2 055	175 614	22 537	10 267	162 988	22 081	9 529	

3. Ergebnisse der Betriebe nach Hauptgruppen und Kreisen

Noch: 3.1. Betriebe, Personen, Arbeitsstunden, Löhne, Gehälter und Umsatz

Kreis-Nr.	Kreis Regierungsbezirk	Betriebe	Tätige Personen		Geleistete Arbeits- stunden	Arbeits- stunden je tät. Person
			insgesamt	darunter Arbeiter		
					1 000	Std.
62	Dresden, Stadt	239	25 645	12 410	3 707	145
	Vorleistungsgüterproduzenten und Energie	82	12 781	5 741	1 833	143
	Investitionsgüterproduzenten	106	8 258	4 412	1 216	147
	Gebrauchsgüterproduzenten	6	249	117	35	141
	Verbrauchsgüterproduzenten	45	4 357	2 140	623	143
63	Görlitz, Stadt	22	2 656	1 720	329	124
	Vorleistungsgüterproduzenten und Energie	4
	Investitionsgüterproduzenten	9
	Gebrauchsgüterproduzenten	1
	Verbrauchsgüterproduzenten	8	294	187	39	133
64	Hoyerswerda, Stadt	14	589	435	86	146
	Vorleistungsgüterproduzenten und Energie	5
	Investitionsgüterproduzenten	6
	Verbrauchsgüterproduzenten	3	207	134	34	164
72	Bautzen	119	8 532	6 186	1 206	141
	Vorleistungsgüterproduzenten und Energie	47	2 592	2 057	364	140
	Investitionsgüterproduzenten	36	3 351	2 299	476	142
	Gebrauchsgüterproduzenten	7	686	531	97	141
	Verbrauchsgüterproduzenten	29	1 903	1 299	269	141
80	Meißen	107	9 592	6 728	1 358	142
	Vorleistungsgüterproduzenten und Energie	53	4 641	3 347	626	135
	Investitionsgüterproduzenten	37	3 878	2 650	574	148
	Gebrauchsgüterproduzenten	2
	Verbrauchsgüterproduzenten	15
84	Niederschlesischer Oberlausitzkreis	57	4 370	3 166	592	135
	Vorleistungsgüterproduzenten und Energie	29	2 655	1 917	356	134
	Investitionsgüterproduzenten	16	915	657	122	133
	Gebrauchsgüterproduzenten	2
	Verbrauchsgüterproduzenten	10
85	Riesa-Großenhain	76	7 213	5 291	1 090	151
	Vorleistungsgüterproduzenten und Energie	39	5 188	3 840	778	150
	Investitionsgüterproduzenten	22	1 144	750	182	159
	Gebrauchsgüterproduzenten	1
	Verbrauchsgüterproduzenten	14
86	Löbau-Zittau	102	6 405	4 540	926	145
	Vorleistungsgüterproduzenten und Energie	41	2 205	1 667	324	147
	Investitionsgüterproduzenten	26	1 694	1 053	256	151
	Gebrauchsgüterproduzenten	5	540	373	76	141
	Verbrauchsgüterproduzenten	30	1 966	1 447	270	137

Bruttolohnsumme		Bruttogehaltsumme		Gesamtumsatz			Umsatz aus eigenen Erzeugnissen			Kreis- Nr.
insgesamt	je Arbeiter	insgesamt	je Angest.	insgesamt	darunter Ausland	je tätiger Person	zusammen	darunter Ausland	je tätiger Person	
1 000 €	€	1 000 €	€	1 000 €		€	1 000 €		€	
26 088	2 102	47 051	3 555	587 691	170 359	22 916	533 998	167 447	20 823	62
11 583	2 018	24 933	3 542	298 068	128 826	23 321	254 521	127 369	19 914	
9 263	2 100	13 864	3 605	135 310	32 372	16 385	132 368	31 962	16 029	
194	1 658	352	2 667	3 458	1 125	13 888	3 113	1 125	12 502	
5 048	2 359	7 902	3 564	150 855	8 036	34 624	143 996	6 991	33 049	
3 245	1 887	2 950	3 152	37 845	25 575	14 249	36 894	25 283	13 891	63
.	
.	
254	1 358	220	2 056	2 796	640	9 510	2 665	640	9 065	64
746	1 715	331	2 149	5 059	571	8 589	4 957	571	8 416	
.	
.	
217	1 619	94	1 288	1 570	-	7 585	1 546	-	7 469	
10 230	1 654	6 132	2 614	107 756	17 227	12 630	101 811	16 351	11 933	72
3 345	1 626	1 370	2 561	23 662	5 463	9 129	21 057	5 455	8 124	
4 410	1 918	3 194	3 036	43 697	6 372	13 040	40 683	5 503	12 141	
822	1 548	370	2 387	9 648	1 729	14 064	9 648	1 729	14 064	
1 653	1 273	1 199	1 985	30 749	3 663	16 158	30 423	3 663	15 987	
13 576	2 018	9 462	3 304	129 162	59 632	13 466	117 779	51 607	12 279	80
6 070	1 814	3 671	2 837	37 208	7 714	8 017	34 946	6 934	7 530	
6 433	2 428	5 059	4 120	81 111	51 649	20 916	72 225	44 405	18 624	
.	
.	
6 014	1 900	3 630	3 015	54 025	6 213	12 363	51 109	6 131	11 695	84
4 015	2 094	2 631	3 565	27 862	4 600	10 494	26 669	4 537	10 045	
1 147	1 746	707	2 740	8 104	1 424	8 857	7 999	1 404	8 742	
.	
.	
9 856	1 863	5 813	3 024	166 983	50 082	23 150	158 027	48 214	21 909	85
7 561	1 969	4 481	3 324	138 770	46 536	26 748	135 208	45 063	26 062	
1 401	1 868	957	2 429	12 012	2 605	10 500	8 776	2 210	7 671	
.	
.	
6 469	1 425	4 020	2 155	57 980	9 328	9 052	57 200	9 299	8 931	86
2 348	1 409	1 243	2 310	18 418	3 302	8 353	18 100	3 283	8 209	
1 562	1 483	1 367	2 133	18 671	4 242	11 022	18 516	4 242	10 930	
610	1 635	450	2 695	3 846	949	7 122	3 791	949	7 020	
1 949	1 347	961	1 852	17 046	835	8 670	16 792	825	8 541	

3. Ergebnisse der Betriebe nach Hauptgruppen und Kreisen

Noch: 3.1. Betriebe, Personen, Arbeitsstunden, Löhne, Gehälter und Umsatz

Kreis- Nr.	Kreis Regierungsbezirk	Betriebe	Tätige Personen		Geleistete Arbeits- stunden 1 000	Arbeits- stunden je tät. Person Std.
			insgesamt	darunter Arbeiter		
			87	Sächsische Schweiz	88	5 907
	Vorleistungsgüterproduzenten und Energie	51	3 496	2 659	488	140
	Investitionsgüterproduzenten	22	1 541	1 113	217	141
	Gebrauchsgüterproduzenten	1
	Verbrauchsgüterproduzenten	14
90	Weißeritzkreis	79	5 767	3 995	823	143
	Vorleistungsgüterproduzenten und Energie	30	2 798	2 205	392	140
	Investitionsgüterproduzenten	27	1 111	819	163	147
	Gebrauchsgüterproduzenten	9	1 167	616	170	146
	Verbrauchsgüterproduzenten	13	691	355	97	140
92	Kamenz	143	10 237	6 863	1 455	142
	Vorleistungsgüterproduzenten und Energie	67	3 550	2 612	502	141
	Investitionsgüterproduzenten	33	2 766	1 801	385	139
	Gebrauchsgüterproduzenten	5	481	364	71	148
	Verbrauchsgüterproduzenten	38	3 440	2 086	497	144
	Regierungsbezirk Dresden	1 046	86 913	55 728	12 406	143
	Vorleistungsgüterproduzenten und Energie	448	40 340	26 350	5 726	142
	Investitionsgüterproduzenten	340	26 942	17 064	3 866	143
	Gebrauchsgüterproduzenten	39	3 496	2 312	504	144
	Verbrauchsgüterproduzenten	219	16 135	10 002	2 310	143

Monat März 2005

Bruttolohnsumme		Bruttogehaltsumme		Gesamtumsatz			Umsatz aus eigenen Erzeugnissen			Kreis- Nr.
insgesamt	je Arbeiter	insgesamt	je Angest.	insgesamt	darunter Ausland	je tätiger Person	zusammen	darunter Ausland	je tätiger Person	
1 000 €	€	1 000 €	€	1 000 €		€	1 000 €		€	
7 434	1 692	3 905	2 581	69 773	14 242	11 812	67 302	14 017	11 394	87
4 372	1 644	2 289	2 735	37 673	12 571	10 776	35 292	12 346	10 095	
2 180	1 959	1 165	2 722	22 133	782	14 363	22 119	782	14 354	
.	
6 788	1 699	4 549	2 567	56 820	11 942	9 853	55 938	11 831	9 700	90
4 036	1 830	1 848	3 116	35 885	6 468	12 825	35 530	6 456	12 698	
1 377	1 681	857	2 935	7 349	1 485	6 615	7 098	1 482	6 389	
1 010	1 640	1 494	2 711	10 683	3 826	9 154	10 460	3 730	8 963	
365	1 028	351	1 045	2 903	164	4 201	2 850	163	4 124	
11 482	1 673	8 295	2 459	300 713	44 346	29 375	244 773	31 172	23 911	92
4 152	1 590	2 609	2 781	38 755	8 167	10 917	36 769	7 965	10 357	
3 330	1 849	2 708	2 806	42 943	16 815	15 525	40 285	15 752	14 564	
533	1 464	265	2 265	4 597	2 346	9 557	4 597	2 346	9 557	
3 467	1 662	2 712	2 003	214 420	17 017	62 331	163 122	5 109	47 419	
101 927	1 829	96 138	3 083	1 573 806	409 517	18 108	1 429 788	381 923	16 451	
48 031	1 823	45 465	3 250	661 065	225 566	16 387	602 731	221 326	14 941	
34 050	1 995	32 447	3 285	404 940	141 334	15 030	382 907	131 038	14 212	
3 662	1 584	3 064	2 588	35 968	10 471	10 288	35 318	10 375	10 102	
16 184	1 618	15 162	2 472	471 833	32 146	29 243	408 832	19 184	25 338	

3. Ergebnisse der Betriebe nach Hauptgruppen und Kreisen

Noch: 3.1. Betriebe, Personen, Arbeitsstunden, Löhne, Gehälter und Umsatz

Kreis-Nr.	Kreis Regierungsbezirk	Betriebe	Tätige Personen		Geleistete Arbeits- stunden	Arbeits- stunden je tät. Person
			insgesamt	darunter Arbeiter		
					1 000	Std.
65	Leipzig, Stadt	166	15 367	9 246	2 128	138
	Vorleistungsgüterproduzenten und Energie	64	3 662	2 487	521	142
	Investitionsgüterproduzenten	64	8 138	4 811	1 130	139
	Gebrauchsgüterproduzenten	4	186	144	25	134
	Verbrauchsgüterproduzenten	34	3 381	1 804	452	134
74	Delitzsch	84	5 714	3 764	798	140
	Vorleistungsgüterproduzenten und Energie	50	2 495	1 687	368	147
	Investitionsgüterproduzenten	23	1 980	1 260	271	137
	Gebrauchsgüterproduzenten	1
	Verbrauchsgüterproduzenten	10
75	Döbeln	79	5 463	4 104	847	155
	Vorleistungsgüterproduzenten und Energie	29	1 380	1 063	217	157
	Investitionsgüterproduzenten	30	2 545	1 935	405	159
	Gebrauchsgüterproduzenten	4	179	132	26	145
	Verbrauchsgüterproduzenten	16	1 359	974	199	146
79	Leipziger Land	81	4 797	3 140	686	143
	Vorleistungsgüterproduzenten und Energie	27	2 066	1 401	295	143
	Investitionsgüterproduzenten	31	1 407	915	206	146
	Gebrauchsgüterproduzenten	4
	Verbrauchsgüterproduzenten	19
83	Muldentalkreis	101	4 923	3 585	712	145
	Vorleistungsgüterproduzenten und Energie	57	2 504	1 749	362	145
	Investitionsgüterproduzenten	24	1 218	831	173	142
	Verbrauchsgüterproduzenten	20	1 201	1 005	177	147
89	Torgau-Oschatz	63	4 165	3 145	598	144
	Vorleistungsgüterproduzenten und Energie	32	2 088	1 635	293	140
	Investitionsgüterproduzenten	13	432	290	61	141
	Gebrauchsgüterproduzenten	1
	Verbrauchsgüterproduzenten	17
	Regierungsbezirk Leipzig	574	40 429	26 984	5 770	143
	Vorleistungsgüterproduzenten und Energie	259	14 195	10 022	2 055	145
	Investitionsgüterproduzenten	185	15 720	10 042	2 246	143
	Gebrauchsgüterproduzenten	14	799	650	111	139
	Verbrauchsgüterproduzenten	116	9 715	6 270	1 358	140

Monat März 2005

Bruttolohnsumme		Bruttogehaltsumme		Gesamtumsatz			Umsatz aus eigenen Erzeugnissen			Kreis- Nr.
insgesamt	je Arbeiter	insgesamt	je Angest.	insgesamt	darunter Ausland	je tätiger Person	zusammen	darunter Ausland	je tätiger Person	
1 000 €	€	1 000 €	€	1 000 €		€	1 000 €		€	
19 245	2 081	20 304	3 317	157 004	31 111	10 217	146 128	30 659	9 509	65
4 897	1 969	3 719	3 165	52 202	15 328	14 255	49 583	15 322	13 540	
10 616	2 207	12 040	3 619	61 441	12 388	7 550	57 620	11 941	7 080	
242	1 681	104	2 476	922	109	4 957	856	109	4 602	
3 490	1 935	4 441	2 816	42 438	3 286	12 552	38 069	3 286	11 260	
6 936	1 843	6 133	3 145	84 966	13 579	14 870	80 968	13 574	14 170	74
3 058	1 813	2 902	3 592	49 096	8 584	19 678	46 588	8 579	18 673	
2 544	2 019	2 036	2 828	20 770	4 105	10 490	19 843	4 104	10 022	
.	
6 873	1 675	3 995	2 940	98 871	22 931	18 098	86 604	22 041	15 853	75
1 802	1 695	875	2 760	16 788	4 163	12 165	15 736	4 009	11 403	
3 613	1 867	1 901	3 116	47 863	13 414	18 807	46 744	13 251	18 367	
175	1 326	105	2 234	1 011	300	5 648	1 011	300	5 648	
1 284	1 318	1 115	2 896	33 209	5 054	24 436	23 112	4 481	17 007	
6 695	2 132	6 045	3 648	86 311	37 826	17 993	83 840	37 769	17 478	79
3 933	2 807	3 889	5 848	61 274	35 544	29 658	59 603	35 544	28 849	
1 523	1 664	1 373	2 791	13 881	1 904	9 866	13 352	1 903	9 490	
.	
6 135	1 711	3 650	2 728	59 873	11 073	12 162	57 021	10 825	11 583	83
3 176	1 816	2 158	2 858	33 660	6 289	13 442	32 620	6 041	13 027	
1 611	1 939	1 067	2 757	14 861	4 504	12 201	13 596	4 504	11 163	
1 348	1 341	426	2 173	11 352	280	9 452	10 806	280	8 998	
4 814	1 531	2 094	2 053	43 825	7 803	10 522	38 439	5 862	9 229	89
2 845	1 740	1 172	2 587	30 074	7 372	14 403	25 910	5 453	12 409	
448	1 545	296	2 085	1 744	319	4 037	1 644	297	3 806	
.	
50 698	1 879	42 222	3 140	530 851	124 324	13 130	493 001	120 730	12 194	
19 710	1 967	14 714	3 526	243 095	77 280	17 125	230 039	74 949	16 206	
20 354	2 027	18 713	3 296	160 560	36 633	10 214	152 798	36 000	9 720	
1 018	1 566	367	2 463	5 354	744	6 701	5 211	709	6 522	
9 617	1 534	8 428	2 446	121 842	9 667	12 542	104 952	9 072	10 803	

3. Ergebnisse der Betriebe nach Hauptgruppen und Kreisen

3.2. Betriebe, Personen, Arbeitsstunden, Löhne, Gehälter, Umsatz – Veränderung zum Vormonat (in Prozent)

Kreis-Nr.	Kreis Regierungsbezirk	Betriebe	Tätige Personen		Geleistete Arbeits- stunden	Arbeits- stunden je tät. Person	
			insgesamt	darunter Arbeiter			
61	Chemnitz, Stadt	-	-0,3	-0,2	4,5	4,8	
		Vorleistungsgüterproduzenten und Energie	-	1,0	1,4	5,2	4,1
		Investitionsgüterproduzenten	-	-1,0	-1,0	4,5	5,6
		Gebrauchsgüterproduzenten	-
		Verbrauchsgüterproduzenten	-
66	Plauen, Stadt	-	-0,3	-0,4	3,4	3,7	
		Vorleistungsgüterproduzenten und Energie	-	0,2	0,2	4,2	4,0
		Investitionsgüterproduzenten	-	-0,9	-1,0	2,4	3,4
		Gebrauchsgüterproduzenten	-
		Verbrauchsgüterproduzenten	-
67	Zwickau, Stadt	-	-0,3	-0,2	5,7	6,0	
		Vorleistungsgüterproduzenten und Energie	-	-0,7	-0,8	6,5	7,3
		Investitionsgüterproduzenten	-	-0,3	-0,1	6,2	6,5
		Gebrauchsgüterproduzenten	-
		Verbrauchsgüterproduzenten	-
71	Annaberg	-	-0,3	-0,1	2,9	3,1	
		Vorleistungsgüterproduzenten und Energie	-	-0,4	-0,4	1,6	1,9
		Investitionsgüterproduzenten	-	-0,1	0,3	2,3	2,4
		Gebrauchsgüterproduzenten	-	-0,5	1,9	9,1	9,6
		Verbrauchsgüterproduzenten	-	-	-	7,1	7,1
73	Chemnitzer Land	-	0,2	0,0	5,4	5,2	
		Vorleistungsgüterproduzenten und Energie	-	0,1	-0,3	9,1	9,0
		Investitionsgüterproduzenten	-	0,3	0,2	3,8	3,5
		Gebrauchsgüterproduzenten	-
		Verbrauchsgüterproduzenten	-
77	Freiberg	-	0,3	0,5	8,1	7,9	
		Vorleistungsgüterproduzenten und Energie	-	-0,2	0,0	7,9	8,1
		Investitionsgüterproduzenten	-	0,7	0,5	12,3	11,5
		Gebrauchsgüterproduzenten	-	-0,6	-	2,2	2,8
		Verbrauchsgüterproduzenten	-	1,8	2,0	7,6	5,7
78	Vogtlandkreis	-	0,2	0,4	4,4	4,2	
		Vorleistungsgüterproduzenten und Energie	-	0,6	0,5	5,9	5,3
		Investitionsgüterproduzenten	-	0,6	0,4	3,6	3,0
		Gebrauchsgüterproduzenten	-	-1,3	-1,5	4,2	5,6
		Verbrauchsgüterproduzenten	-	0,2	1,1	4,4	4,2
81	Mittlerer Erzgebirgskreis	-	-0,7	-0,8	4,3	5,1	
		Vorleistungsgüterproduzenten und Energie	-	0,0	-0,1	5,0	5,0
		Investitionsgüterproduzenten	-	-1,3	-1,6	5,5	6,8
		Gebrauchsgüterproduzenten	-	-3,5	-2,4	-7,5	-4,2
		Verbrauchsgüterproduzenten	-	-1,3	-1,3	4,6	5,9

Bruttolohnsumme		Bruttogehaltsumme		Gesamtumsatz			Umsatz aus eigenen Erzeugnissen			Kreis-Nr.
insgesamt	je Arbeiter	insgesamt	je Angest.	insgesamt	darunter Ausland	je tätiger Person	zusammen	darunter Ausland	je tätiger Person	
6,5	6,7	2,5	3,2	5,9	-1,1	6,3	4,3	-1,6	4,7	61
10,7	9,2	8,2	8,0	12,7	-5,3	11,6	11,7	-5,9	10,6	
3,6	4,7	0,3	1,3	0,1	-1,3	1,1	-0,7	-1,9	0,4	
.	
5,9	6,3	-1,9	-1,5	13,7	11,1	14,1	14,4	12,8	14,8	66
8,2	8,0	3,6	3,3	4,9	0,0	4,7	5,6	0,1	5,3	
3,5	4,6	-2,7	-1,9	29,0	17,9	30,2	29,7	17,9	31,0	
.	
1,3	1,5	4,2	5,0	7,2	17,4	7,6	8,5	19,0	8,9	67
-10,2	-9,4	-2,4	-2,1	-2,2	-23,7	-1,5	7,6	-6,6	8,3	
2,2	2,4	4,2	5,5	7,8	20,0	8,1	8,5	20,3	8,8	
.	
6,8	6,9	1,5	2,3	1,7	5,5	1,9	1,9	6,4	2,2	71
5,2	5,7	-1,7	-1,4	4,1	7,3	4,5	4,0	7,2	4,4	
13,3	13,0	4,1	5,4	7,5	9,4	7,6	9,7	12,4	9,8	
3,2	1,3	-7,1	2,6	0,7	7,5	1,2	1,2	6,5	1,7	
2,5	2,5	10,0	10,0	-27,5	-29,9	-27,5	-28,8	-29,9	-28,8	
9,1	9,2	2,6	1,8	8,7	17,9	8,5	9,0	18,6	8,8	73
12,2	12,6	4,2	2,7	22,7	18,0	22,6	23,3	20,3	23,2	
6,7	6,6	2,1	1,5	1,7	17,6	1,4	2,3	17,8	2,0	
.	
16,1	15,5	13,6	14,1	12,5	16,7	12,2	12,2	16,5	12,0	77
17,6	17,6	16,7	17,8	11,4	14,6	11,6	11,1	14,3	11,3	
11,3	10,8	12,8	11,4	26,4	165,7	25,5	26,7	185,0	25,8	
15,3	15,3	2,6	4,8	12,4	7,4	13,0	12,0	12,5	12,7	
13,3	11,1	2,0	1,0	9,0	18,9	7,1	8,6	18,9	6,7	
6,6	6,2	5,0	5,3	39,8	40,2	39,5	40,7	40,3	40,4	78
9,7	9,2	3,3	2,4	13,1	24,1	12,4	13,2	24,1	12,6	
5,7	5,3	7,5	6,4	88,4	94,8	87,2	94,3	103,7	93,1	
6,8	8,5	2,4	2,9	19,5	14,5	21,1	18,6	13,2	20,2	
4,7	3,6	2,9	5,5	10,0	15,5	9,8	8,9	15,5	8,7	
9,4	10,2	-0,5	0,1	7,5	0,9	8,3	7,0	0,9	7,8	81
10,8	11,0	-0,5	-0,8	5,3	-4,6	5,3	4,5	-4,7	4,5	
9,1	10,8	-1,3	-1,3	0,0	-8,1	1,3	-0,9	-9,1	0,4	
6,0	8,6	0,5	6,7	82,5	130,0	89,1	82,5	130,0	89,1	
4,7	6,1	0,3	1,4	9,5	-	11,0	9,5	-	10,9	

3. Ergebnisse der Betriebe nach Hauptgruppen und Kreisen

Noch: 3.2. Betriebe, Personen, Arbeitsstunden, Löhne, Gehälter, Umsatz – Veränderung zum Vormonat (in Prozent)

Kreis-Nr.	Kreis Regierungsbezirk	Betriebe	Tätige Personen		Geleistete Arbeits- stunden	Arbeits- stunden je tät. Person
			insgesamt	darunter Arbeiter		
82	Mittweida	-	0,8	0,4	6,9	6,1
	Vorleistungsgüterproduzenten und Energie	-	0,9	0,5	6,9	5,9
	Investitionsgüterproduzenten	-	0,7	0,8	9,5	8,8
	Gebrauchsgüterproduzenten	-	1,0	-0,8	4,4	3,3
	Verbrauchsgüterproduzenten	-	0,6	-0,1	3,7	3,1
88	Stollberg	-	0,2	0,4	6,2	5,9
	Vorleistungsgüterproduzenten und Energie	-	0,9	1,0	5,2	4,3
	Investitionsgüterproduzenten	-	0,1	-0,1	8,8	8,7
	Gebrauchsgüterproduzenten	-	0,7	2,9	5,9	5,1
	Verbrauchsgüterproduzenten	-	-2,0	-1,9	3,7	5,9
91	Aue-Schwarzenberg	-	-0,3	-0,2	6,1	6,4
	Vorleistungsgüterproduzenten und Energie	-	-0,4	-0,4	5,2	5,6
	Investitionsgüterproduzenten	-	-0,2	0,1	8,1	8,3
	Gebrauchsgüterproduzenten	-	-	0,6	-3,7	-3,7
	Verbrauchsgüterproduzenten	-	-0,3	-0,6	6,1	6,4
93	Zwickauer Land	-	0,6	0,6	5,1	4,4
	Vorleistungsgüterproduzenten und Energie	-	-0,1	-0,1	7,6	7,7
	Investitionsgüterproduzenten	-	1,3	1,5	3,1	1,7
	Gebrauchsgüterproduzenten	-
	Verbrauchsgüterproduzenten	-
	Regierungsbezirk Chemnitz	-	0,0	0,0	5,3	5,3
	Vorleistungsgüterproduzenten und Energie	-	0,2	0,2	5,8	5,6
	Investitionsgüterproduzenten	-	-0,1	-0,1	5,5	5,6
	Gebrauchsgüterproduzenten	-	-0,9	-0,8	1,6	2,5
	Verbrauchsgüterproduzenten	-	-0,1	0,2	5,0	5,0

Bruttolohnsumme		Bruttogehaltsumme		Gesamtumsatz			Umsatz aus eigenen Erzeugnissen			Kreis-Nr.
insgesamt	je Arbeiter	insgesamt	je Angest.	insgesamt	darunter Ausland	je tätiger Person	zusammen	darunter Ausland	je tätiger Person	
11,4	11,0	0,4	-1,5	10,5	7,6	9,6	10,7	7,5	9,8	82
11,1	10,5	8,4	6,2	13,2	11,5	12,2	13,3	11,4	12,2	
14,6	13,7	-9,8	-10,0	9,0	1,2	8,3	10,0	1,2	9,3	
7,4	8,3	2,2	-3,9	-15,3	40,6	-16,2	-17,0	40,6	-17,9	
5,8	5,9	1,7	-2,4	14,7	3,1	14,0	14,9	3,1	14,2	
8,5	8,1	2,1	2,2	9,7	9,6	9,4	9,4	6,1	9,2	88
8,1	7,1	1,2	0,5	7,0	7,7	6,1	6,9	7,3	6,0	
8,0	8,1	2,6	2,3	18,0	39,2	17,9	17,6	6,5	17,5	
12,7	9,6	3,2	9,2	-33,2	-0,9	-33,6	-33,2	-0,9	-33,6	
12,0	14,2	3,7	6,1	20,0	-16,1	22,5	19,9	-18,6	22,4	
13,8	14,1	4,6	5,1	6,3	48,5	6,6	5,5	56,9	5,8	91
15,4	15,9	6,9	7,1	5,2	73,2	5,6	4,3	93,2	4,6	
13,0	12,9	0,5	1,6	8,2	6,2	8,4	7,8	6,1	7,9	
-8,9	-9,4	-1,7	0,2	-0,6	7,0	-0,6	-0,7	7,0	-0,7	
10,5	11,1	5,3	4,9	10,7	7,8	11,0	9,0	9,6	9,4	
0,2	-0,4	2,4	1,9	9,0	11,4	8,3	9,1	11,1	8,4	93
9,1	9,2	2,1	2,1	11,2	9,5	11,2	10,2	9,0	10,3	
-5,2	-6,6	4,6	3,7	7,6	12,8	6,2	8,5	12,7	7,1	
.	
.	
7,5	7,4	3,4	3,6	11,2	15,9	11,2	11,3	16,5	11,3	
10,7	10,5	6,4	6,0	9,7	13,1	9,4	9,9	14,9	9,7	
5,0	5,0	1,7	1,9	12,6	17,5	12,7	13,0	17,5	13,2	
6,9	7,7	0,2	1,5	11,2	20,6	12,2	10,4	20,8	11,4	
7,5	7,4	2,0	2,6	9,7	12,1	9,7	7,9	12,6	8,0	

3. Ergebnisse der Betriebe nach Hauptgruppen und Kreisen

Noch: 3.2. Betriebe, Personen, Arbeitsstunden, Löhne, Gehälter, Umsatz – Veränderung zum Vormonat (in Prozent)

Kreis-Nr.	Kreis Regierungsbezirk	Betriebe	Tätige Personen		Geleistete Arbeits- stunden	Arbeits- stunden je tät. Person
			insgesamt	darunter Arbeiter		
62	Dresden, Stadt	-0,4	0,4	-0,1	0,9	0,5
	Vorleistungsgüterproduzenten und Energie	-	0,6	-0,4	-2,8	-3,3
	Investitionsgüterproduzenten	-0,9	0,3	0,2	5,4	5,0
	Gebrauchsgüterproduzenten	-	-1,6	-0,8	-5,4	-3,9
	Verbrauchsgüterproduzenten	-	0,0	0,0	4,4	4,4
63	Görlitz, Stadt	-4,3	1,2	2,0	4,8	3,5
	Vorleistungsgüterproduzenten und Energie	-20,0
	Investitionsgüterproduzenten	-
	Gebrauchsgüterproduzenten	-
	Verbrauchsgüterproduzenten	-	-3,3	-	5,4	9,0
64	Hoyerswerda, Stadt	-	0,7	1,2	11,7	10,9
	Vorleistungsgüterproduzenten und Energie	-
	Investitionsgüterproduzenten	-
	Verbrauchsgüterproduzenten	-	1,5	2,3	13,3	11,7
72	Bautzen	-	0,1	0,3	2,7	2,6
	Vorleistungsgüterproduzenten und Energie	-	0,2	0,6	3,1	3,0
	Investitionsgüterproduzenten	-	-0,1	-	1,5	1,6
	Gebrauchsgüterproduzenten	-	0,1	-	5,4	5,3
	Verbrauchsgüterproduzenten	-	0,5	0,4	3,5	3,0
80	Meißen	-	0,7	0,7	3,5	2,8
	Vorleistungsgüterproduzenten und Energie	-	0,2	0,2	0,5	0,3
	Investitionsgüterproduzenten	-	0,4	0,5	4,0	3,5
	Gebrauchsgüterproduzenten	-
	Verbrauchsgüterproduzenten	-
84	Niederschlesischer Oberlausitzkreis	-	0,4	0,4	4,4	4,0
	Vorleistungsgüterproduzenten und Energie	-	0,6	1,2	4,7	4,0
	Investitionsgüterproduzenten	-	0,3	-0,5	4,3	3,9
	Gebrauchsgüterproduzenten	-
	Verbrauchsgüterproduzenten	-
85	Riesa-Großenhain	-	-0,3	-0,6	5,9	6,2
	Vorleistungsgüterproduzenten und Energie	-	-0,2	-0,3	6,0	6,2
	Investitionsgüterproduzenten	-	-0,6	-2,8	6,4	7,1
	Gebrauchsgüterproduzenten	-
	Verbrauchsgüterproduzenten	-
86	Löbau-Zittau	-	-0,1	-0,4	6,6	6,6
	Vorleistungsgüterproduzenten und Energie	-	-0,3	-0,4	4,9	5,2
	Investitionsgüterproduzenten	-	-0,2	-0,8	3,6	3,8
	Gebrauchsgüterproduzenten	-	0,4	-0,5	7,0	6,6
	Verbrauchsgüterproduzenten	-	0,2	-	11,1	10,9

Bruttolohnsumme		Bruttogehaltsumme		Gesamtumsatz			Umsatz aus eigenen Erzeugnissen			Kreis-Nr.																																																																																																																																																																																																																																																																																																																																						
insgesamt	je Arbeiter	insgesamt	je Angest.	insgesamt	darunter Ausland	je tätiger Person	zusammen	darunter Ausland	je tätiger Person																																																																																																																																																																																																																																																																																																																																							
-7,3	-7,2	0,7	-0,2	20,0	20,1	19,5	18,5	19,8	18,1	62																																																																																																																																																																																																																																																																																																																																						
-19,5	-19,2	-6,7	-8,0	29,4	15,5	28,6	28,1	15,1	27,3																																																																																																																																																																																																																																																																																																																																							
5,0	4,8	7,8	7,3	6,6	45,4	6,2	6,5	46,2	6,1																																																																																																																																																																																																																																																																																																																																							
4,3	5,2	-3,3	-1,1	117,8	186,3	121,3	113,5	186,3	116,9																																																																																																																																																																																																																																																																																																																																							
6,3	6,2	16,1	16,2	15,3	5,3	15,4	14,2	3,1	14,3		-2,6	-4,4	-8,7	-8,6	-16,0	-13,5	-17,0	-16,7	-13,7	-17,7	63	-9,0	-9,0	-3,5	5,5	18,5	36,2	22,5	18,7	36,2	22,7	64	4,8	3,6	4,4	5,1	36,2	20,7	35,3	35,4	20,7	34,5	13,0	10,5	13,3	13,3	10,0	x	8,4	10,0	x	8,4	4,1	3,8	-4,0	-3,8	18,3	18,9	18,1	16,9	15,4	16,8	72	7,5	6,9	5,3	6,9	13,9	17,0	13,7	13,2	18,2	13,1	-0,8	-0,8	-9,2	-9,0	26,7	56,2	26,8	23,6	44,2	23,7	12,0	12,0	3,4	2,7	5,8	7,9	5,7	5,8	7,9	5,7	7,9	7,5	-1,1	-1,7	15,0	-11,5	14,5	15,0	-11,5	14,5	7,8	7,0	8,8	8,0	16,8	28,1	16,0	15,8	24,3	15,0	80	8,5	8,2	1,7	1,7	8,8	0,5	8,6	7,1	-4,3	7,0	6,6	6,1	17,2	16,8	19,3	33,8	18,7	18,5	30,6	18,0	7,8	7,4	6,3	6,0	13,1	16,1	12,7	14,0	15,9	13,6	84	9,5	8,2	11,4	12,3	13,4	26,7	12,7	14,6	27,2	13,9	1,1	1,6	-7,1	-9,3	6,7	-7,8	6,4	7,2	-9,1	6,8	10,7	11,4	5,0	4,3	8,6	12,3	8,9	8,0	10,6	8,3	85	10,2	10,5	6,7	6,8	8,1	11,7	8,3	7,7	10,4	8,0	16,8	20,3	-0,5	-4,3	4,4	27,8	5,0	2,0	19,8	2,6	5,7	6,1	-0,6	-1,2	20,1	13,7	20,2	20,1	13,8	20,2	86	9,0	9,4	-3,3	-3,2	10,0	-6,2	10,3	9,3	-6,2	9,7	2,8	3,7	-0,9	-1,8	49,0	44,4	49,3	48,9	44,5	49,2	3,2	3,8	2,5	0,1	18,4	28,8	18,0	23,4	28,8	23,0	4,9	4,9	2,3	1,8	8,3	-17,2	8,2	7,8	-17,3
-2,6	-4,4	-8,7	-8,6	-16,0	-13,5	-17,0	-16,7	-13,7	-17,7	63																																																																																																																																																																																																																																																																																																																																						
.																																																																																																																																																																																																																																																																																																																																							
.		-9,0	-9,0	-3,5	5,5	18,5	36,2	22,5	18,7	36,2	22,7	64	4,8	3,6	4,4	5,1	36,2	20,7	35,3	35,4	20,7	34,5	13,0	10,5	13,3	13,3	10,0	x	8,4	10,0	x	8,4		4,1	3,8	-4,0	-3,8	18,3	18,9	18,1	16,9	15,4	16,8	72	7,5	6,9	5,3	6,9	13,9	17,0	13,7	13,2	18,2	13,1	-0,8	-0,8	-9,2	-9,0	26,7	56,2	26,8	23,6	44,2	23,7	12,0	12,0	3,4	2,7	5,8	7,9	5,7	5,8	7,9		5,7	7,9	7,5	-1,1	-1,7	15,0	-11,5	14,5	15,0	-11,5	14,5	7,8	7,0	8,8	8,0	16,8	28,1	16,0	15,8	24,3	15,0	80	8,5	8,2	1,7	1,7	8,8	0,5	8,6	7,1	-4,3	7,0	6,6	6,1	17,2	16,8	19,3	33,8	18,7	18,5	30,6	18,0	7,8	7,4	6,3	6,0	13,1	16,1	12,7	14,0	15,9	13,6	84	9,5	8,2	11,4	12,3	13,4	26,7	12,7	14,6	27,2	13,9	1,1	1,6	-7,1	-9,3	6,7	-7,8	6,4	7,2	-9,1	6,8	10,7	11,4	5,0	4,3	8,6	12,3	8,9	8,0	10,6	8,3	85	10,2	10,5	6,7	6,8	8,1	11,7	8,3	7,7	10,4	8,0	16,8	20,3	-0,5	-4,3	4,4	27,8	5,0	2,0	19,8	2,6	5,7	6,1	-0,6	-1,2	20,1	13,7	20,2	20,1	13,8	20,2	86	9,0	9,4	-3,3	-3,2	10,0	-6,2	10,3	9,3	-6,2	9,7	2,8	3,7	-0,9	-1,8	49,0	44,4	49,3	48,9	44,5	49,2	3,2	3,8	2,5	0,1	18,4	28,8	18,0	23,4		28,8	23,0	4,9	4,9	2,3	1,8	8,3	-17,2	8,2	7,8	-17,3	7,6																											
-9,0	-9,0	-3,5	5,5	18,5	36,2	22,5	18,7	36,2	22,7	64																																																																																																																																																																																																																																																																																																																																						
4,8	3,6	4,4	5,1	36,2	20,7	35,3	35,4	20,7	34,5																																																																																																																																																																																																																																																																																																																																							
.																																																																																																																																																																																																																																																																																																																																							
13,0	10,5	13,3	13,3	10,0	x	8,4	10,0	x	8,4		4,1	3,8	-4,0	-3,8	18,3	18,9	18,1	16,9	15,4	16,8	72	7,5	6,9	5,3	6,9	13,9	17,0	13,7	13,2	18,2	13,1	-0,8	-0,8	-9,2	-9,0	26,7	56,2	26,8	23,6	44,2	23,7	12,0	12,0	3,4	2,7	5,8	7,9	5,7	5,8	7,9	5,7	7,9	7,5	-1,1	-1,7	15,0	-11,5	14,5	15,0	-11,5	14,5	7,8		7,0	8,8	8,0	16,8	28,1	16,0	15,8	24,3	15,0	80	8,5	8,2	1,7	1,7	8,8	0,5	8,6	7,1	-4,3	7,0	6,6	6,1	17,2	16,8	19,3	33,8	18,7	18,5	30,6	18,0	7,8	7,4	6,3	6,0	13,1	16,1	12,7	14,0	15,9	13,6	84	9,5	8,2	11,4	12,3	13,4	26,7	12,7	14,6	27,2	13,9	1,1	1,6	-7,1	-9,3	6,7	-7,8	6,4	7,2	-9,1	6,8	10,7	11,4	5,0	4,3	8,6	12,3	8,9	8,0	10,6	8,3	85	10,2	10,5	6,7	6,8	8,1	11,7	8,3	7,7	10,4	8,0	16,8	20,3	-0,5	-4,3	4,4	27,8	5,0	2,0	19,8	2,6	5,7	6,1	-0,6	-1,2	20,1	13,7	20,2	20,1	13,8	20,2	86	9,0	9,4	-3,3	-3,2	10,0	-6,2	10,3	9,3	-6,2	9,7	2,8	3,7	-0,9	-1,8	49,0	44,4	49,3	48,9	44,5	49,2	3,2	3,8	2,5	0,1	18,4	28,8	18,0	23,4	28,8	23,0	4,9	4,9	2,3	1,8	8,3	-17,2	8,2	7,8	-17,3	7,6																																																																						
4,1	3,8	-4,0	-3,8	18,3	18,9	18,1	16,9	15,4	16,8	72																																																																																																																																																																																																																																																																																																																																						
7,5	6,9	5,3	6,9	13,9	17,0	13,7	13,2	18,2	13,1																																																																																																																																																																																																																																																																																																																																							
-0,8	-0,8	-9,2	-9,0	26,7	56,2	26,8	23,6	44,2	23,7																																																																																																																																																																																																																																																																																																																																							
12,0	12,0	3,4	2,7	5,8	7,9	5,7	5,8	7,9	5,7																																																																																																																																																																																																																																																																																																																																							
7,9	7,5	-1,1	-1,7	15,0	-11,5	14,5	15,0	-11,5	14,5		7,8	7,0	8,8	8,0	16,8	28,1	16,0	15,8	24,3	15,0	80	8,5	8,2	1,7	1,7	8,8	0,5	8,6	7,1	-4,3	7,0	6,6	6,1	17,2	16,8	19,3	33,8	18,7	18,5	30,6	18,0	7,8	7,4	6,3	6,0	13,1	16,1	12,7	14,0	15,9	13,6	84	9,5	8,2	11,4	12,3	13,4	26,7	12,7	14,6	27,2	13,9	1,1	1,6	-7,1	-9,3	6,7	-7,8	6,4	7,2	-9,1	6,8	10,7	11,4	5,0	4,3	8,6	12,3	8,9	8,0	10,6	8,3	85	10,2	10,5	6,7	6,8	8,1	11,7	8,3	7,7	10,4	8,0	16,8	20,3	-0,5	-4,3	4,4	27,8	5,0	2,0	19,8	2,6	5,7	6,1	-0,6	-1,2	20,1	13,7	20,2	20,1	13,8	20,2	86	9,0	9,4	-3,3	-3,2	10,0	-6,2	10,3	9,3	-6,2	9,7	2,8	3,7	-0,9	-1,8	49,0	44,4	49,3	48,9	44,5	49,2	3,2	3,8	2,5	0,1	18,4	28,8	18,0	23,4	28,8	23,0	4,9	4,9	2,3	1,8	8,3	-17,2	8,2	7,8	-17,3	7,6																																																																																																																										
7,8	7,0	8,8	8,0	16,8	28,1	16,0	15,8	24,3	15,0	80																																																																																																																																																																																																																																																																																																																																						
8,5	8,2	1,7	1,7	8,8	0,5	8,6	7,1	-4,3	7,0																																																																																																																																																																																																																																																																																																																																							
6,6	6,1	17,2	16,8	19,3	33,8	18,7	18,5	30,6	18,0		7,8	7,4	6,3	6,0	13,1	16,1	12,7	14,0	15,9	13,6	84	9,5	8,2	11,4	12,3	13,4	26,7	12,7	14,6	27,2	13,9	1,1	1,6	-7,1	-9,3	6,7	-7,8	6,4	7,2	-9,1	6,8	10,7	11,4	5,0	4,3	8,6	12,3	8,9	8,0	10,6	8,3	85	10,2	10,5	6,7	6,8	8,1	11,7	8,3	7,7	10,4	8,0	16,8	20,3	-0,5	-4,3	4,4	27,8	5,0	2,0	19,8	2,6	5,7	6,1	-0,6	-1,2	20,1	13,7	20,2	20,1	13,8	20,2	86	9,0	9,4	-3,3	-3,2	10,0	-6,2	10,3	9,3	-6,2	9,7	2,8	3,7	-0,9	-1,8	49,0	44,4	49,3	48,9	44,5	49,2	3,2	3,8	2,5	0,1	18,4	28,8	18,0	23,4	28,8	23,0		4,9	4,9	2,3	1,8	8,3	-17,2	8,2	7,8	-17,3	7,6																																																																																																																																																								
.	7,8	7,4	6,3	6,0	13,1	16,1	12,7	14,0	15,9	13,6	84	9,5	8,2	11,4	12,3	13,4	26,7	12,7	14,6	27,2	13,9		1,1	1,6	-7,1	-9,3	6,7	-7,8	6,4	7,2	-9,1	6,8	10,7	11,4	5,0	4,3	8,6	12,3	8,9	8,0	10,6	8,3	85	10,2	10,5	6,7	6,8	8,1	11,7	8,3	7,7	10,4		8,0	16,8	20,3	-0,5	-4,3	4,4	27,8	5,0	2,0	19,8	2,6	5,7	6,1	-0,6	-1,2	20,1	13,7	20,2	20,1	13,8	20,2	86	9,0	9,4	-3,3	-3,2	10,0	-6,2	10,3	9,3		-6,2	9,7	2,8	3,7	-0,9	-1,8	49,0	44,4	49,3	48,9	44,5	49,2	3,2	3,8	2,5	0,1	18,4	28,8	18,0	23,4	28,8	23,0	4,9	4,9	2,3	1,8	8,3	-17,2	8,2	7,8		-17,3	7,6																																																																																																																																																																
.	7,8	7,4	6,3	6,0	13,1	16,1	12,7	14,0	15,9	13,6	84	9,5	8,2	11,4	12,3	13,4	26,7	12,7	14,6	27,2		13,9	1,1	1,6	-7,1	-9,3	6,7	-7,8	6,4	7,2	-9,1		6,8	10,7	11,4	5,0	4,3	8,6	12,3	8,9	8,0	10,6	8,3	85	10,2	10,5	6,7	6,8	8,1	11,7	8,3	7,7		10,4	8,0	16,8	20,3	-0,5	-4,3	4,4	27,8	5,0		2,0	19,8	2,6	5,7	6,1	-0,6	-1,2	20,1	13,7	20,2	20,1	13,8	20,2	86	9,0	9,4	-3,3	-3,2	10,0	-6,2	10,3		9,3	-6,2	9,7	2,8	3,7	-0,9	-1,8	49,0		44,4	49,3	48,9	44,5	49,2	3,2	3,8	2,5	0,1	18,4	28,8	18,0	23,4	28,8	23,0	4,9	4,9	2,3	1,8	8,3	-17,2	8,2	7,8	-17,3	7,6																																																																																																																																																																								
7,8	7,4	6,3	6,0	13,1	16,1	12,7	14,0	15,9	13,6	84																																																																																																																																																																																																																																																																																																																																						
9,5	8,2	11,4	12,3	13,4	26,7	12,7	14,6	27,2	13,9																																																																																																																																																																																																																																																																																																																																							
1,1	1,6	-7,1	-9,3	6,7	-7,8	6,4	7,2	-9,1	6,8		10,7	11,4	5,0	4,3	8,6	12,3	8,9	8,0	10,6	8,3	85	10,2	10,5	6,7	6,8	8,1	11,7	8,3	7,7	10,4	8,0	16,8	20,3	-0,5	-4,3	4,4	27,8	5,0	2,0	19,8	2,6	5,7	6,1	-0,6	-1,2	20,1	13,7	20,2	20,1	13,8	20,2	86	9,0	9,4	-3,3	-3,2	10,0	-6,2	10,3	9,3	-6,2	9,7	2,8	3,7	-0,9	-1,8	49,0	44,4	49,3	48,9	44,5	49,2	3,2	3,8	2,5	0,1	18,4	28,8	18,0	23,4	28,8	23,0	4,9	4,9	2,3		1,8	8,3	-17,2	8,2	7,8	-17,3	7,6																																																																																																																																																																																																											
.	10,7	11,4	5,0	4,3	8,6	12,3	8,9	8,0	10,6	8,3	85	10,2	10,5	6,7	6,8	8,1	11,7	8,3	7,7	10,4	8,0		16,8	20,3	-0,5	-4,3	4,4	27,8	5,0	2,0	19,8	2,6	5,7	6,1	-0,6	-1,2	20,1	13,7	20,2	20,1	13,8	20,2	86	9,0	9,4	-3,3	-3,2	10,0	-6,2	10,3	9,3	-6,2		9,7	2,8	3,7	-0,9	-1,8	49,0	44,4	49,3	48,9	44,5	49,2	3,2	3,8	2,5	0,1	18,4	28,8	18,0	23,4	28,8	23,0	4,9	4,9	2,3	1,8	8,3	-17,2	8,2	7,8	-17,3	7,6																																																																																																																																																																																																																					
.	10,7	11,4	5,0	4,3	8,6	12,3	8,9	8,0	10,6	8,3	85	10,2	10,5	6,7	6,8	8,1	11,7	8,3	7,7	10,4		8,0	16,8	20,3	-0,5	-4,3	4,4	27,8	5,0	2,0	19,8		2,6	5,7	6,1	-0,6	-1,2	20,1	13,7	20,2	20,1	13,8	20,2	86	9,0	9,4	-3,3	-3,2	10,0	-6,2	10,3	9,3		-6,2	9,7	2,8	3,7	-0,9	-1,8	49,0	44,4	49,3		48,9	44,5	49,2	3,2	3,8	2,5	0,1	18,4	28,8	18,0	23,4	28,8	23,0	4,9	4,9	2,3	1,8	8,3	-17,2	8,2	7,8	-17,3	7,6																																																																																																																																																																																																																													
10,7	11,4	5,0	4,3	8,6	12,3	8,9	8,0	10,6	8,3	85																																																																																																																																																																																																																																																																																																																																						
10,2	10,5	6,7	6,8	8,1	11,7	8,3	7,7	10,4	8,0																																																																																																																																																																																																																																																																																																																																							
16,8	20,3	-0,5	-4,3	4,4	27,8	5,0	2,0	19,8	2,6		5,7	6,1	-0,6	-1,2	20,1	13,7	20,2	20,1	13,8	20,2	86	9,0	9,4	-3,3	-3,2	10,0	-6,2	10,3	9,3	-6,2	9,7	2,8	3,7	-0,9	-1,8	49,0	44,4	49,3	48,9	44,5	49,2	3,2	3,8	2,5	0,1	18,4	28,8	18,0	23,4	28,8	23,0	4,9		4,9	2,3	1,8	8,3	-17,2	8,2	7,8	-17,3		7,6																																																																																																																																																																																																																																																													
.	5,7	6,1	-0,6	-1,2	20,1	13,7	20,2	20,1	13,8	20,2	86	9,0	9,4	-3,3	-3,2	10,0	-6,2	10,3	9,3	-6,2	9,7		2,8	3,7	-0,9	-1,8	49,0	44,4	49,3	48,9	44,5	49,2	3,2	3,8	2,5	0,1	18,4	28,8	18,0	23,4	28,8	23,0	4,9	4,9	2,3	1,8	8,3	-17,2	8,2	7,8	-17,3	7,6																																																																																																																																																																																																																																																																									
.	5,7	6,1	-0,6	-1,2	20,1	13,7	20,2	20,1	13,8	20,2	86	9,0	9,4	-3,3	-3,2	10,0	-6,2	10,3	9,3	-6,2		9,7	2,8	3,7	-0,9	-1,8	49,0	44,4	49,3	48,9	44,5		49,2	3,2	3,8	2,5	0,1	18,4	28,8	18,0	23,4	28,8	23,0	4,9	4,9	2,3	1,8	8,3	-17,2	8,2	7,8	-17,3	7,6																																																																																																																																																																																																																																																																																		
5,7	6,1	-0,6	-1,2	20,1	13,7	20,2	20,1	13,8	20,2	86																																																																																																																																																																																																																																																																																																																																						
9,0	9,4	-3,3	-3,2	10,0	-6,2	10,3	9,3	-6,2	9,7																																																																																																																																																																																																																																																																																																																																							
2,8	3,7	-0,9	-1,8	49,0	44,4	49,3	48,9	44,5	49,2																																																																																																																																																																																																																																																																																																																																							
3,2	3,8	2,5	0,1	18,4	28,8	18,0	23,4	28,8	23,0																																																																																																																																																																																																																																																																																																																																							
4,9	4,9	2,3	1,8	8,3	-17,2	8,2	7,8	-17,3	7,6																																																																																																																																																																																																																																																																																																																																							

3. Ergebnisse der Betriebe nach Hauptgruppen und Kreisen

Noch: 3.2. Betriebe, Personen, Arbeitsstunden, Löhne, Gehälter, Umsatz – Veränderung zum Vormonat (in Prozent)

Kreis-Nr.	Kreis Regierungsbezirk	Betriebe	Tätige Personen		Geleistete Arbeits- stunden	Arbeits- stunden je tät. Person
			insgesamt	darunter Arbeiter		
87	Sächsische Schweiz	-	-0,2	-0,2	4,8	5,0
	Vorleistungsgüterproduzenten und Energie	-	0,2	0,5	4,3	4,0
	Investitionsgüterproduzenten	-	-0,8	-1,0	5,9	6,7
	Gebrauchsgüterproduzenten	-
	Verbrauchsgüterproduzenten	-
90	Weißeritzkreis	-	-0,2	-0,4	4,6	4,8
	Vorleistungsgüterproduzenten und Energie	-	0,3	-0,1	8,0	7,7
	Investitionsgüterproduzenten	-	-0,1	-	4,5	4,6
	Gebrauchsgüterproduzenten	-	-0,1	-1,0	-1,7	-1,6
	Verbrauchsgüterproduzenten	-	-2,8	-2,7	2,1	5,1
92	Kamenz	-	0,0	0,2	5,7	5,7
	Vorleistungsgüterproduzenten und Energie	-	0,9	1,3	4,6	3,6
	Investitionsgüterproduzenten	-	-0,9	-1,0	4,6	5,6
	Gebrauchsgüterproduzenten	-	0,4	-	7,6	7,1
	Verbrauchsgüterproduzenten	-	-0,2	-0,1	7,3	7,5
	Regierungsbezirk Dresden	-0,2	0,2	0,1	3,6	3,4
	Vorleistungsgüterproduzenten und Energie	-0,2	0,4	0,3	2,1	1,7
	Investitionsgüterproduzenten	-0,3	0,0	-0,2	4,4	4,4
	Gebrauchsgüterproduzenten	-	0,1	-0,3	2,9	2,7
	Verbrauchsgüterproduzenten	-	0,0	0,0	6,4	6,4

Monat März 2005

Bruttolohnsumme		Bruttogehaltsumme		Gesamtumsatz			Umsatz aus eigenen Erzeugnissen			Kreis- Nr.
insgesamt	je Arbeiter	insgesamt	je Angest.	insgesamt	darunter Ausland	je tätiger Person	zusammen	darunter Ausland	je tätiger Person	
9,5	9,7	-2,0	-1,6	8,0	-5,6	8,3	7,9	-5,7	8,1	87
9,6	9,1	-1,2	-0,7	6,7	-1,7	6,5	6,4	-1,7	6,2	
10,8	11,9	-5,4	-5,0	6,5	0,4	7,4	6,4	0,4	7,3	
.	
.	
9,8	10,3	8,7	8,5	1,5	3,2	1,7	1,1	3,5	1,4	90
10,9	11,0	22,5	20,5	3,1	19,6	2,9	2,8	19,8	2,5	
11,9	11,9	0,4	0,7	5,5	31,4	5,5	4,3	32,3	4,4	
4,4	5,5	1,2	0,3	-8,1	-22,8	-8,0	-8,2	-23,1	-8,1	
5,8	8,8	1,4	4,5	11,6	127,8	14,8	11,8	132,9	15,0	
9,5	9,3	0,2	0,4	18,0	12,3	18,0	17,3	2,9	17,2	92
8,5	7,2	2,6	2,7	4,6	2,2	3,7	3,7	2,3	2,8	
6,0	7,1	-2,3	-1,7	5,1	1,3	6,1	2,5	-1,1	3,5	
10,1	10,1	1,5	-0,2	3,1	-0,7	2,7	3,1	-0,7	2,7	
14,2	14,4	0,3	0,5	24,4	35,8	24,6	25,9	21,6	26,1	
3,3	3,2	1,4	0,9	15,3	14,6	15,0	14,2	12,7	13,9	
0,6	0,3	-1,6	-2,3	16,9	12,6	16,4	15,5	12,0	15,0	
4,6	4,9	3,0	2,5	9,1	19,7	9,1	8,1	17,3	8,0	
7,2	7,5	1,4	0,5	5,5	0,1	5,4	5,4	0,2	5,3	
8,0	8,0	7,7	7,7	19,6	13,5	19,6	19,2	0,3	19,2	

3. Ergebnisse der Betriebe nach Hauptgruppen und Kreisen

Noch: 3.2. Betriebe, Personen, Arbeitsstunden, Löhne, Gehälter, Umsatz – Veränderung zum Vormonat (in Prozent)

Kreis-Nr.	Kreis Regierungsbezirk	Betriebe	Tätige Personen		Geleistete Arbeits- stunden	Arbeits- stunden je tät. Person
			insgesamt	darunter Arbeiter		
65	Leipzig, Stadt	0,6	0,5	0,6	4,4	3,9
	Vorleistungsgüterproduzenten und Energie	-	-0,1	-0,4	3,6	3,7
	Investitionsgüterproduzenten	1,6	0,8	0,8	4,5	3,7
	Gebrauchsgüterproduzenten	-	-	-0,7	19,0	19,0
	Verbrauchsgüterproduzenten	-	0,6	1,3	4,4	3,7
74	Delitzsch	-	-0,3	-0,4	3,9	4,2
	Vorleistungsgüterproduzenten und Energie	-	0,4	0,7	8,2	7,8
	Investitionsgüterproduzenten	-	-0,7	-0,9	3,4	4,1
	Gebrauchsgüterproduzenten	-
	Verbrauchsgüterproduzenten	-
75	Döbeln	-	0,6	0,5	10,1	9,4
	Vorleistungsgüterproduzenten und Energie	-	0,2	-	7,4	7,2
	Investitionsgüterproduzenten	-	0,6	0,5	13,4	12,8
	Gebrauchsgüterproduzenten	-	-0,6	-0,8	-	0,6
	Verbrauchsgüterproduzenten	-	1,4	1,2	8,2	6,6
79	Leipziger Land	-1,2	-1,9	-2,5	3,3	5,3
	Vorleistungsgüterproduzenten und Energie	-	-4,7	-5,2	1,7	6,8
	Investitionsgüterproduzenten	-3,1	0,6	-0,3	4,0	3,4
	Gebrauchsgüterproduzenten	-
	Verbrauchsgüterproduzenten	-
83	Muldentalkreis	-	-0,3	-0,7	5,8	6,1
	Vorleistungsgüterproduzenten und Energie	-	-0,2	-0,5	5,2	5,5
	Investitionsgüterproduzenten	-	-0,4	-1,1	5,5	5,9
	Verbrauchsgüterproduzenten	-	-0,3	-0,6	7,3	7,6
89	Torgau-Oschatz	-	-0,3	-0,7	5,1	5,4
	Vorleistungsgüterproduzenten und Energie	-	0,8	0,8	6,2	5,3
	Investitionsgüterproduzenten	-	-3,4	-5,5	-	3,5
	Gebrauchsgüterproduzenten	-
	Verbrauchsgüterproduzenten	-
	Regierungsbezirk Leipzig	-	-0,1	-0,2	5,3	5,3
	Vorleistungsgüterproduzenten und Energie	-	-0,6	-0,7	5,1	5,7
	Investitionsgüterproduzenten	-	0,4	0,1	5,7	5,4
	Gebrauchsgüterproduzenten	-	0,4	0,2	6,7	6,3
	Verbrauchsgüterproduzenten	-	0,0	-0,1	4,5	4,5

Bruttolohnsumme		Bruttogehaltsumme		Gesamtumsatz			Umsatz aus eigenen Erzeugnissen			Kreis-Nr.																																																																																																																																																																																																																																																																									
insgesamt	je Arbeiter	insgesamt	je Angest.	insgesamt	darunter Ausland	je tätiger Person	zusammen	darunter Ausland	je tätiger Person																																																																																																																																																																																																																																																																										
4,8	4,2	-0,7	-1,2	9,0	-1,5	8,5	9,1	-2,7	8,5	65																																																																																																																																																																																																																																																																									
4,5	4,9	1,7	1,2	5,6	0,6	5,6	5,8	0,6	5,9																																																																																																																																																																																																																																																																										
3,2	2,3	-2,8	-3,5	8,1	7,2	7,2	8,0	4,0	7,2																																																																																																																																																																																																																																																																										
-15,1	-14,5	1,0	-1,4	19,1	60,3	19,1	18,9	60,3	18,9																																																																																																																																																																																																																																																																										
12,3	10,9	3,3	3,4	15,0	-30,5	14,3	15,2	-30,5	14,5		5,9	6,3	7,7	7,8	5,8	-3,0	6,2	4,0	-2,8	4,3	74	9,4	8,6	10,4	10,8	16,5	12,5	16,1	13,4	12,9	13,0	3,5	4,5	4,1	4,2	-13,7	-26,1	-13,2	-14,4	-26,1	-13,9	7,8	7,3	7,0	5,8	21,0	17,8	20,2	17,4	15,2	16,7	75	6,1	6,1	-5,7	-6,6	23,3	23,2	23,1	20,6	24,7	20,3	7,8	7,3	7,3	6,4	21,1	21,3	20,4	21,8	20,0	21,1	12,9	13,8	-11,0	-11,0	12,6	47,8	13,2	12,6	47,8	13,2	10,1	8,8	22,0	19,8	19,9	5,0	18,2	7,9	-4,0	6,4	16,5	19,4	39,6	40,9	15,0	28,9	17,3	15,4	28,8	17,7	79	27,6	34,6	77,5	84,4	9,8	27,7	15,3	10,3	27,7	15,8	3,1	3,5	-0,4	-2,8	43,3	45,2	42,4	45,1	45,6	44,2	11,0	11,7	6,4	5,7	14,9	12,1	15,2	13,5	11,4	13,8	83	12,0	12,6	5,2	4,7	20,4	12,1	20,7	20,2	10,7	20,4	11,7	12,9	9,5	8,4	10,2	16,7	10,7	6,3	16,7	6,8	7,8	8,4	5,4	4,4	6,3	-31,4	6,6	4,8	-31,4	5,1	6,1	6,8	1,4	0,7	0,1	-7,8	0,4	-1,8	-12,1	-1,4	89	7,6	6,8	0,8	-0,1	5,1	-2,3	4,3	3,8	-5,1	3,0	2,3	8,3	-0,3	-1,7	-40,6	41,8	-38,5	-42,7	34,4	-40,7	7,6	7,9	6,4	6,0	11,3	10,3	11,4	10,1	9,4	10,2		11,1	11,9	16,6	17,0	11,7	15,0	12,4	11,0	15,2	11,7	4,6	4,5	-0,2	-1,1	9,6	9,1	9,2	9,3	7,6	9,0	0,9	0,7	-0,3	-1,6	-15,8	-32,7	-16,1	-17,0	-35,4	-17,3	8,0	8,1	6,0	5,8	14,5	-10,9	14,4	11,2	-15,1
5,9	6,3	7,7	7,8	5,8	-3,0	6,2	4,0	-2,8	4,3	74																																																																																																																																																																																																																																																																									
9,4	8,6	10,4	10,8	16,5	12,5	16,1	13,4	12,9	13,0																																																																																																																																																																																																																																																																										
3,5	4,5	4,1	4,2	-13,7	-26,1	-13,2	-14,4	-26,1	-13,9																																																																																																																																																																																																																																																																										
.		7,8	7,3	7,0	5,8	21,0	17,8	20,2	17,4	15,2	16,7	75	6,1	6,1	-5,7	-6,6	23,3	23,2	23,1	20,6	24,7	20,3	7,8	7,3	7,3	6,4	21,1	21,3	20,4	21,8	20,0	21,1	12,9	13,8	-11,0	-11,0	12,6	47,8	13,2	12,6	47,8	13,2	10,1	8,8	22,0	19,8	19,9	5,0	18,2	7,9	-4,0	6,4		16,5	19,4	39,6	40,9	15,0	28,9	17,3	15,4	28,8	17,7	79	27,6	34,6	77,5	84,4	9,8	27,7	15,3	10,3	27,7	15,8	3,1	3,5	-0,4	-2,8	43,3	45,2	42,4	45,1	45,6	44,2	11,0	11,7	6,4	5,7	14,9	12,1	15,2	13,5	11,4	13,8	83	12,0	12,6	5,2	4,7	20,4	12,1	20,7	20,2	10,7	20,4	11,7	12,9	9,5	8,4	10,2	16,7	10,7	6,3	16,7	6,8	7,8	8,4	5,4	4,4	6,3	-31,4	6,6	4,8	-31,4	5,1	6,1	6,8	1,4	0,7	0,1	-7,8	0,4	-1,8	-12,1	-1,4	89	7,6	6,8	0,8	-0,1	5,1	-2,3	4,3	3,8	-5,1	3,0	2,3	8,3	-0,3	-1,7	-40,6	41,8	-38,5	-42,7	34,4	-40,7	7,6	7,9	6,4	6,0	11,3	10,3	11,4	10,1	9,4	10,2		11,1	11,9	16,6	17,0	11,7	15,0	12,4	11,0	15,2	11,7	4,6	4,5	-0,2	-1,1	9,6	9,1	9,2	9,3	7,6	9,0	0,9	0,7	-0,3	-1,6	-15,8	-32,7	-16,1	-17,0	-35,4	-17,3	8,0	8,1	6,0	5,8	14,5	-10,9	14,4	11,2	-15,1		11,2																																						
7,8	7,3	7,0	5,8	21,0	17,8	20,2	17,4	15,2	16,7	75																																																																																																																																																																																																																																																																									
6,1	6,1	-5,7	-6,6	23,3	23,2	23,1	20,6	24,7	20,3																																																																																																																																																																																																																																																																										
7,8	7,3	7,3	6,4	21,1	21,3	20,4	21,8	20,0	21,1																																																																																																																																																																																																																																																																										
12,9	13,8	-11,0	-11,0	12,6	47,8	13,2	12,6	47,8	13,2																																																																																																																																																																																																																																																																										
10,1	8,8	22,0	19,8	19,9	5,0	18,2	7,9	-4,0	6,4		16,5	19,4	39,6	40,9	15,0	28,9	17,3	15,4	28,8	17,7	79	27,6	34,6	77,5	84,4	9,8	27,7	15,3	10,3	27,7	15,8	3,1	3,5	-0,4	-2,8	43,3	45,2	42,4	45,1	45,6	44,2	11,0	11,7	6,4	5,7	14,9	12,1	15,2	13,5	11,4	13,8	83	12,0	12,6	5,2	4,7	20,4	12,1	20,7	20,2	10,7	20,4	11,7	12,9	9,5	8,4	10,2	16,7	10,7	6,3	16,7	6,8	7,8	8,4	5,4	4,4	6,3	-31,4	6,6	4,8	-31,4	5,1	6,1	6,8	1,4	0,7	0,1	-7,8	0,4	-1,8	-12,1	-1,4	89	7,6	6,8	0,8	-0,1	5,1	-2,3	4,3	3,8	-5,1	3,0	2,3	8,3	-0,3	-1,7	-40,6	41,8	-38,5	-42,7	34,4	-40,7	7,6	7,9	6,4	6,0	11,3	10,3	11,4	10,1	9,4	10,2		11,1	11,9	16,6	17,0	11,7	15,0	12,4	11,0	15,2	11,7	4,6	4,5	-0,2	-1,1	9,6	9,1	9,2	9,3	7,6	9,0	0,9	0,7	-0,3	-1,6	-15,8	-32,7	-16,1	-17,0	-35,4	-17,3	8,0	8,1	6,0	5,8	14,5	-10,9	14,4	11,2	-15,1	11,2																																																																																											
16,5	19,4	39,6	40,9	15,0	28,9	17,3	15,4	28,8	17,7	79																																																																																																																																																																																																																																																																									
27,6	34,6	77,5	84,4	9,8	27,7	15,3	10,3	27,7	15,8																																																																																																																																																																																																																																																																										
3,1	3,5	-0,4	-2,8	43,3	45,2	42,4	45,1	45,6	44,2																																																																																																																																																																																																																																																																										
.		11,0	11,7	6,4	5,7	14,9	12,1	15,2	13,5	11,4	13,8	83	12,0	12,6	5,2	4,7	20,4	12,1	20,7	20,2	10,7	20,4	11,7	12,9	9,5	8,4	10,2	16,7	10,7	6,3	16,7	6,8	7,8	8,4	5,4	4,4	6,3	-31,4	6,6	4,8	-31,4	5,1	6,1	6,8	1,4	0,7	0,1	-7,8	0,4	-1,8	-12,1	-1,4	89	7,6	6,8	0,8	-0,1	5,1	-2,3	4,3	3,8	-5,1	3,0	2,3	8,3	-0,3	-1,7	-40,6	41,8	-38,5	-42,7	34,4	-40,7	7,6	7,9	6,4	6,0	11,3	10,3	11,4	10,1	9,4	10,2		11,1	11,9	16,6	17,0	11,7	15,0	12,4	11,0	15,2	11,7	4,6	4,5	-0,2	-1,1	9,6	9,1	9,2	9,3	7,6	9,0	0,9	0,7	-0,3	-1,6	-15,8	-32,7	-16,1	-17,0	-35,4	-17,3	8,0	8,1	6,0	5,8	14,5	-10,9	14,4	11,2	-15,1	11,2																																																																																																																																				
11,0	11,7	6,4	5,7	14,9	12,1	15,2	13,5	11,4	13,8	83																																																																																																																																																																																																																																																																									
12,0	12,6	5,2	4,7	20,4	12,1	20,7	20,2	10,7	20,4																																																																																																																																																																																																																																																																										
11,7	12,9	9,5	8,4	10,2	16,7	10,7	6,3	16,7	6,8																																																																																																																																																																																																																																																																										
7,8	8,4	5,4	4,4	6,3	-31,4	6,6	4,8	-31,4	5,1		6,1	6,8	1,4	0,7	0,1	-7,8	0,4	-1,8	-12,1	-1,4	89	7,6	6,8	0,8	-0,1	5,1	-2,3	4,3	3,8	-5,1	3,0	2,3	8,3	-0,3	-1,7	-40,6	41,8	-38,5	-42,7	34,4	-40,7	7,6	7,9	6,4	6,0	11,3	10,3	11,4	10,1	9,4	10,2		11,1	11,9	16,6	17,0	11,7	15,0	12,4	11,0	15,2	11,7	4,6	4,5	-0,2	-1,1	9,6	9,1	9,2	9,3	7,6	9,0	0,9	0,7	-0,3	-1,6	-15,8	-32,7	-16,1	-17,0	-35,4	-17,3	8,0	8,1	6,0	5,8	14,5	-10,9	14,4	11,2	-15,1	11,2																																																																																																																																																																													
6,1	6,8	1,4	0,7	0,1	-7,8	0,4	-1,8	-12,1	-1,4	89																																																																																																																																																																																																																																																																									
7,6	6,8	0,8	-0,1	5,1	-2,3	4,3	3,8	-5,1	3,0																																																																																																																																																																																																																																																																										
2,3	8,3	-0,3	-1,7	-40,6	41,8	-38,5	-42,7	34,4	-40,7																																																																																																																																																																																																																																																																										
.		7,6	7,9	6,4	6,0	11,3	10,3	11,4	10,1	9,4	10,2		11,1	11,9	16,6	17,0	11,7	15,0	12,4	11,0	15,2	11,7	4,6	4,5	-0,2	-1,1	9,6	9,1	9,2	9,3	7,6	9,0	0,9	0,7	-0,3	-1,6	-15,8	-32,7	-16,1	-17,0	-35,4	-17,3	8,0	8,1	6,0	5,8	14,5	-10,9	14,4	11,2	-15,1	11,2																																																																																																																																																																																																																						
7,6	7,9	6,4	6,0	11,3	10,3	11,4	10,1	9,4	10,2																																																																																																																																																																																																																																																																										
11,1	11,9	16,6	17,0	11,7	15,0	12,4	11,0	15,2	11,7																																																																																																																																																																																																																																																																										
4,6	4,5	-0,2	-1,1	9,6	9,1	9,2	9,3	7,6	9,0																																																																																																																																																																																																																																																																										
0,9	0,7	-0,3	-1,6	-15,8	-32,7	-16,1	-17,0	-35,4	-17,3																																																																																																																																																																																																																																																																										
8,0	8,1	6,0	5,8	14,5	-10,9	14,4	11,2	-15,1	11,2																																																																																																																																																																																																																																																																										

3. Ergebnisse der Betriebe nach Kreisen

Monat März 2005

3.3. Betriebe, Gesamtumsatz, Umsatz mit der Eurozone und Exportquote

Kreis-Nr.	Kreis Regierungsbezirk Land	Be- triebe	Gesamtumsatz			Ex- port- quote
			insgesamt	darunter Auslandsumsatz		
				zusammen		darunter Eurozone
1 000 €						
61	Chemnitz, Stadt	162	218 790	48 965	17 219	22,4
66	Plauen, Stadt	53	58 303	21 215	11 025	36,4
67	Zwickau, Stadt	57	313 487	149 897	77 777	47,8
71	Annaberg	95	68 635	19 448	8 927	28,3
73	Chemnitzer Land	109	101 789	30 549	23 071	30,0
77	Freiberg	140	128 900	42 250	13 719	32,8
78	Vogtlandkreis	182	177 232	40 956	23 897	23,1
81	Mittlerer Erzgebirgskreis	99	42 538	9 163	5 713	21,5
82	Mittweida	131	90 714	20 895	9 069	23,0
88	Stollberg	90	53 391	8 111	4 331	15,2
91	Aue-Schwarzenberg	110	89 816	24 153	10 310	26,9
93	Zwickauer Land	72	46 639	11 391	5 879	24,4
	Regierungsbezirk Chemnitz	1 300	1 390 233	426 992	210 934	30,7
62	Dresden, Stadt	239	587 691	170 359	48 282	29,0
63	Görlitz, Stadt	22	37 845	25 575	.	67,6
64	Hoyerswerda, Stadt	14	5 059	571	.	11,3
72	Bautzen	119	107 756	17 227	8 879	16,0
80	Meißen	107	129 162	59 632	35 268	46,2
84	Niederschlesischer Oberlausitzkreis	57	54 025	6 213	1 840	11,5
85	Riesa-Großenhain	76	166 983	50 082	20 942	30,0
86	Löbau-Zittau	102	57 980	9 328	5 830	16,1
87	Sächsische Schweiz	88	69 773	14 242	7 092	20,4
90	Weißeritzkreis	79	56 820	11 942	3 847	21,0
92	Kamenz	143	300 713	44 346	27 129	14,7
	Regierungsbezirk Dresden	1 046	1 573 806	409 517	180 063	26,0
65	Leipzig, Stadt	166	157 004	31 111	11 686	19,8
74	Delitzsch	84	84 966	13 579	8 562	16,0
75	Döbeln	79	98 871	22 931	19 220	23,2
79	Leipziger Land	81	86 311	37 826	2 340	43,8
83	Muldentalkreis	101	59 873	11 073	5 530	18,5
89	Torgau-Oschatz	63	43 825	7 803	3 607	17,8
	Regierungsbezirk Leipzig	574	530 851	124 324	50 946	23,4
	Sachsen	2 920	3 494 890	960 832	441 943	27,5

3. Ergebnisse der Betriebe nach Kreisen

Monat März 2005

3.4. Betriebe, Gesamtumsatz, Umsatz mit der Eurozone, Exportquote – Veränderung zum Vormonat (in Prozent)

Kreis-Nr.	Kreis Regierungsbezirk Land	Be- triebe	Gesamtumsatz			Ex- port- quote
			insgesamt	darunter Auslandsumsatz		
				zusammen	darunter Eurozone	
61	Chemnitz, Stadt	-	5,9	-1,1	-16,3	-6,6
66	Plauen, Stadt	-	13,7	11,1	164,6	-2,3
67	Zwickau, Stadt	-	7,2	17,4	10,2	9,5
71	Annaberg	-	1,7	5,5	-7,5	3,8
73	Chemnitzer Land	-	8,7	17,9	19,3	8,5
77	Freiberg	-	12,5	16,7	14,7	3,7
78	Vogtlandkreis	-	39,8	40,2	32,5	0,2
81	Mittlerer Erzgebirgskreis	-	7,5	0,9	-2,4	-6,1
82	Mittweida	-	10,5	7,6	0,4	-2,6
88	Stollberg	-	9,7	9,6	5,3	-0,1
91	Aue-Schwarzenberg	-	6,3	48,5	10,9	39,8
93	Zwickauer Land	-	9,0	11,4	7,2	2,2
	Regierungsbezirk Chemnitz	-	11,2	15,9	12,1	4,2
62	Dresden, Stadt	-0,4	20,0	20,1	-2,3	0,1
63	Görlitz, Stadt	-4,3	-16,0	-13,5	.	3,0
64	Hoyerswerda, Stadt	-	36,2	20,7	.	-11,4
72	Bautzen	-	18,3	18,9	9,0	0,5
80	Meißen	-	16,8	28,1	45,3	9,7
84	Niederschlesischer Oberlausitzkreis	-	13,1	16,1	3,1	2,6
85	Riesa-Großenhain	-	8,6	12,3	20,9	3,3
86	Löbau-Zittau	-	20,1	13,7	14,8	-5,4
87	Sächsische Schweiz	-	8,0	-5,6	12,1	-12,6
90	Weißeritzkreis	-	1,5	3,2	2,7	1,7
92	Kamenz	-	18,0	12,3	8,6	-4,9
	Regierungsbezirk Dresden	-0,2	15,3	14,6	7,3	-0,5
65	Leipzig, Stadt	0,6	9,0	-1,5	23,9	-9,7
74	Delitzsch	-	5,8	-3,0	-10,6	-8,4
75	Döbeln	-	21,0	17,8	15,6	-2,6
79	Leipziger Land	-1,2	15,0	28,9	-5,1	12,0
83	Muldentalkreis	-	14,9	12,1	5,0	-2,4
89	Torgau-Oschatz	-	0,1	-7,8	-24,0	-7,9
	Regierungsbezirk Leipzig	-	11,3	10,3	5,9	-0,9
	Sachsen	-0,1	13,0	14,6	9,4	1,4

4. Ergebnisse der fachlichen Betriebsteile nach Wirtschaftszweigen
4.1. Fachliche Betriebsteile, tätige Personen und Umsatz

Monat März 2005

WZ 2003	Wirtschaftszweig Hauptgruppe	Fachliche Betriebs- teile	Tätige Personen		Umsatz	
			insgesamt	darunter Arbeiter	insgesamt	darunter Ausland
10	Kohlenbergbau, Torfgewinnung	2
CA	Kohlenbergbau, Torfgewinnung, Gew. v. Erdöl, Erdgas usw.	2
14	Gew. v. Steinen u. Erden, sonst. Bergbau	103
CB	Erzbergbau, Gew. v. Steinen u. Erden, sonst. Bergbau	103
C	Bergbau u. Gewinnung v. Steinen u. Erden	105	3 284	2 462	36 840	1 293
15	Ernährungsgewerbe	464
16	Tabakverarbeitung	1
DA	Ernährungsgewerbe u. Tabakverarbeitung	465	23 247	16 174	490 995	16 937
17	Textilgewerbe	176	10 375	7 946	79 476	25 167
18	Bekleidungs-gewerbe	43	1 687	1 138	12 542	2 020
DB	Textil- u. Bekleidungs-gewerbe	219	12 062	9 084	92 018	27 187
DC	Ledergewerbe	15
DD	Holzgewerbe (oh. H. v. Möbeln)	91	3 687	2 957	60 282	.
21	Papiergewerbe	87	5 562	4 176	99 246	37 928
22	Verlags-gew., Druck-gew., Vervielf. bespielter Tonträger usw.	113	6 912	3 453	82 081	4 538
DE	Papier-, Verlags- u. Druck-gewerbe	200	12 474	7 629	181 327	42 466
DF	Kokerei, Mineralölverarb., H. u. Verarb. v. Spalt-, Brutstoffen	2
DG	H. v. chemischen Erzeugnissen	105	9 092	5 376	177 173	95 807
DH	H. v. Gummi- u. Kunststoffwaren	178	9 059	7 106	88 891	20 975
DI	Glasgewerbe, H. v. Keramik, Verarb. v. Steinen u. Erden	236	10 413	7 524	87 961	17 339
27	Metallerzeugung u. -bearbeitung	84	8 007	6 473	166 280	42 961
28	H. v. Metallerzeugnissen	600	28 541	21 789	280 909	38 762
DJ	Metallerzeugung u. -bearbeitung, H. v. Metallerzeugnissen	684	36 548	28 262	447 189	81 722
DK	Maschinenbau	553	34 150	21 699	378 181	145 368
30	H. v. Büromaschinen, DV-Geräten u. -Einrichtungen	13	780	456	6 484	.
31	H. v. Geräten der Elektrizitätserzeugung, -verteilung u. Ä.	206	12 440	8 156	146 823	30 524
32	Rundfunk- u. Nachrichtentechnik	71	13 565	5 989	271 569	.
33	Medizin-, Mess-, Steuer-, Regelungstechnik, Optik, H. v. Uhren	156	5 914	3 484	48 590	14 416
DL	H. v. Büromaschinen; Elektrotechnik, Feinmechanik, Optik	446	32 699	18 085	473 466	178 525
34	H. v. Kraftwagen u. Kraftwagenteilen	116	23 175	18 520	579 466	225 113
35	Sonstiger Fahrzeugbau	29	5 149	3 660	71 339	31 746
DM	Fahrzeugbau	145	28 324	22 180	650 804	256 859
36	H. v. Möbeln, Schmuck, Musikinstr., Sportgeräten, Spielw.	139	6 799	5 324	61 487	11 801
37	Recycling	26	743	565	13 551	1 834
DN	H. v. Möbeln, Schmuck, Musikinstr., Sportg., Spielw.; Recycl.	165	7 542	5 889	75 038	13 636
D	Verarbeitendes Gewerbe	3 504	220 241	152 774	3 215 792	916 198
A+EN	Vorleistungsgüterproduzenten und Energie	1 545	91 551	64 602	1 254 343	413 197
B	Investitionsgüterproduzenten	1 129	81 873	56 836	1 239 128	435 386
GG	Gebrauchsgüterproduzenten	146	7 993	5 797	80 384	18 195
VG	Verbrauchsgüterproduzenten	789	42 108	28 001	678 776	50 714
	Insgesamt	3 609	223 525	155 236	3 252 631	917 491

4. Ergebnisse der fachlichen Betriebsteile nach Wirtschaftszweigen

Monat März 2005

4.2. Fachliche Betriebsteile, tätige Personen und Umsatz – Veränderung zum Vormonat (in Prozent)

WZ 2003	Wirtschaftszweig Hauptgruppe	Fachliche Betriebs- teile	Tätige Personen		Umsatz	
			insgesamt	darunter Arbeiter	insgesamt	darunter Ausland
10	Kohlenbergbau, Torfgewinnung	-
CA	Kohlenbergbau, Torfgewinnung, Gew. v. Erdöl, Erdgas usw.	-
14	Gew. v. Steinen u. Erden, sonst. Bergbau	-
CB	Erzbergbau, Gew. v. Steinen u. Erden, sonst. Bergbau	-
C	Bergbau u. Gewinnung v. Steinen u. Erden	-	1,0	1,6	10,2	66,6
15	Ernährungsgewerbe	0,4
16	Tabakverarbeitung	-
DA	Ernährungsgewerbe u. Tabakverarbeitung	0,4	-0,5	-0,4	17,9	1,0
17	Textilgewerbe	-	-0,2	-0,4	5,7	9,9
18	Bekleidungsgewerbe	-	0,8	0,2	-1,8	-30,0
DB	Textil- u. Bekleidungsgewerbe	-	-0,1	-0,3	4,6	5,5
DC	Ledergewerbe	-
DD	Holzgewerbe (oh. H. v. Möbeln)	-	-1,0	-1,1	18,6	.
21	Papiergewerbe	-	-0,3	-0,5	9,9	8,2
22	Verlags- u. Druckgew., Vervielf. bespielter Tonträger usw.	-	0,6	1,3	8,5	-21,9
DE	Papier-, Verlags- u. Druckgewerbe	-	0,2	0,3	9,3	3,9
DF	Kokerei, Mineralölverarb., H. u. Verarb. v. Spalt-, Brutstoffen	-
DG	H. v. chemischen Erzeugnissen	-	0,7	1,0	20,8	25,1
DH	H. v. Gummi- u. Kunststoffwaren	-0,6	0,7	0,7	13,2	6,4
DI	Glasgewerbe, H. v. Keramik, Verarb. v. Steinen u. Erden	-0,4	0,8	0,9	20,3	2,6
27	Metallerzeugung u. -bearbeitung	-1,2	0,1	0,1	-1,5	2,4
28	H. v. Metallerzeugnissen	-0,3	-0,3	-0,2	17,1	29,6
DJ	Metallerzeugung u. -bearbeitung, H. v. Metallerzeugnissen	-0,4	-0,2	-0,1	9,4	13,7
DK	Maschinenbau	0,2	-0,2	-0,5	9,9	17,1
30	H. v. Büromaschinen, DV-Geräten u. -Einrichtungen	-	0,4	-0,2	-6,0	.
31	H. v. Geräten der Elektrizitätserzeugung, -verteilung u. Ä.	-1,4	-0,1	-0,1	5,4	5,5
32	Rundfunk- u. Nachrichtentechnik	-2,7	0,4	-1,2	31,1	.
33	Medizin-, Mess-, Steuer-, Regelungstechnik, Optik, H. v. Uhren	-0,6	0,3	0,1	16,1	10,9
DL	H. v. Büromaschinen; Elektrotechnik, Feinmechanik, Optik	-1,3	0,2	-0,4	19,8	13,8
34	H. v. Kraftwagen u. Kraftwagenteilen	-	0,6	0,6	7,9	15,1
35	Sonstiger Fahrzeugbau	3,6	-0,1	-0,2	-8,8	7,1
DM	Fahrzeugbau	0,7	0,5	0,5	5,8	14,0
36	H. v. Möbeln, Schmuck, Musikinstr., Sportgeräten, Spielw.	0,7	-0,5	-0,4	12,2	10,9
37	Recycling	-	0,4	0,7	2,3	3,3
DN	H. v. Möbeln, Schmuck, Musikinstr., Sportg., Spielw.; Recycl.	0,6	-0,4	-0,3	10,2	9,8
D	Verarbeitendes Gewerbe	-0,2	0,0	-0,1	12,4	13,9
A+EN	Vorleistungsgüterproduzenten und Energie	-0,3	0,2	0,1	12,9	13,3
B	Investitionsgüterproduzenten	-0,3	0,1	-0,1	10,9	16,7
GG	Gebrauchsgüterproduzenten	-	-0,3	-0,5	8,6	6,9
VG	Verbrauchsgüterproduzenten	0,3	-0,1	-0,1	14,6	0,3
	Insgesamt	-0,2	0,1	0,0	12,4	13,9

4. Ergebnisse der fachlichen Betriebsteile nach Wirtschaftszweigen

Monat März 2005

4.3. Fachliche Betriebsteile, tätige Personen und Umsatz – Veränderung zum Vorjahresmonat (in Prozent)

WZ 2003	Wirtschaftszweig Hauptgruppe	Fachliche Betriebs- teile	Tätige Personen		Umsatz	
			insgesamt	darunter Arbeiter	insgesamt	darunter Ausland
10	Kohlenbergbau, Torfgewinnung	-
CA	Kohlenbergbau, Torfgewinnung, Gew. v. Erdöl, Erdgas usw.	-
14	Gew. v. Steinen u. Erden, sonst. Bergbau	-1,9
CB	Erzbergbau, Gew. v. Steinen u. Erden, sonst. Bergbau	-1,9
C	Bergbau u. Gewinnung v. Steinen u. Erden	-1,9	-6,1	-4,9	-16,5	20,4
15	Ernährungsgewerbe	-0,4
16	Tabakverarbeitung	-
DA	Ernährungsgewerbe u. Tabakverarbeitung	-0,4	-0,5	-1,0	-0,1	7,8
17	Textilgewerbe	-5,4	-9,7	-10,7	-12,4	-11,7
18	Bekleidungs-gewerbe	4,9	-11,3	-16,5	-16,4	90,0
DB	Textil- u. Bekleidungs-gewerbe	-3,5	-9,9	-11,5	-12,9	-8,0
DC	Ledergewerbe	-
DD	Holzgewerbe (oh. H. v. Möbeln)	-7,1	-7,2	-7,3	-9,8	.
21	Papiergewerbe	-3,3	-2,5	-3,8	-0,7	0,4
22	Verlags-gew., Druck-gew., Vervielf. bespielter Tonträger usw.	-1,7	-5,7	0,0	-7,7	-43,2
DE	Papier-, Verlags- u. Druck-gewerbe	-2,4	-4,3	-2,1	-4,0	-7,3
DF	Kokerei, Mineralölverarb., H. u. Verarb. v. Spalt-, Brutstoffen	-
DG	H. v. chemischen Erzeugnissen	2,9	3,5	5,0	15,6	25,1
DH	H. v. Gummi- u. Kunststoffwaren	-4,8	-0,3	0,8	-4,2	8,2
DI	Glasgewerbe, H. v. Keramik, Verarb. v. Steinen u. Erden	-7,8	-5,8	-6,8	-24,4	-6,4
27	Metallerzeugung u. -bearbeitung	-	2,5	1,6	-0,4	-7,5
28	H. v. Metallerzeugnissen	2,2	2,7	1,7	-15,8	-19,3
DJ	Metallerzeugung u. -bearbeitung, H. v. Metallerzeugnissen	1,9	2,6	1,7	-10,7	-13,5
DK	Maschinenbau	1,7	-0,3	-0,5	-8,7	-13,4
30	H. v. Büromaschinen, DV-Geräten u. -Einrichtungen	-7,1	-1,5	-3,0	21,7	.
31	H. v. Geräten der Elektrizitätserzeugung, -verteilung u. Ä.	1,5	0,3	-2,1	-2,0	-25,0
32	Rundfunk- u. Nachrichtentechnik	-	4,9	-4,8	9,2	.
33	Medizin-, Mess-, Steuer-, Regelungstechnik, Optik, H. v. Uhren	1,3	1,4	-1,5	-6,1	-7,1
DL	H. v. Büromaschinen; Elektrotechnik, Feinmechanik, Optik	0,9	2,3	-2,9	3,9	-23,5
34	H. v. Kraftwagen u. Kraftwagenteilen	5,5	14,5	10,4	-16,8	-35,3
35	Sonstiger Fahrzeugbau	3,6	-6,0	-7,2	-8,2	20,0
DM	Fahrzeugbau	5,1	10,1	7,0	-15,9	-31,4
36	H. v. Möbeln, Schmuck, Musikinstr., Sportgeräten, Spielw.	-3,5	-3,7	-4,7	-9,2	9,0
37	Recycling	13,0	48,9	55,2	44,1	1,4
DN	H. v. Möbeln, Schmuck, Musikinstr., Sportg., Spielw.; Recycl.	-1,2	-0,2	-1,0	-2,7	7,9
D	Verarbeitendes Gewerbe	-0,5	0,7	-0,5	-6,8	-17,3
A+EN	Vorleistungsgüterproduzenten und Energie	-1,3	0,5	-1,4	-2,6	-8,5
B	Investitionsgüterproduzenten	1,1	2,7	1,9	-13,3	-25,7
GG	Gebrauchsgüterproduzenten	-4,6	-0,6	-3,0	-9,2	-2,9
VG	Verbrauchsgüterproduzenten	-0,5	-2,9	-3,0	-1,3	-5,1
	Insgesamt	-0,5	0,6	-0,6	-6,9	-17,3

5. Ergebnisse der Betriebe nach Hauptgruppen und Beschäftigtengrößenklassen¹⁾
Betriebe, tätige Personen und Gesamtumsatz

Monat März 2005

Hauptgruppe	Betriebe insgesamt	Davon Betriebe mit ... tätigen Personen					
		unter 50	50 - 99	100 - 249	250 - 499	500 - 999	1 000 u. mehr
Betriebe							
A + EN	1 267	752	295	168	33	15	4
B	915	521	199	138	38	15	4
GG	117	64	27	23	3	-	-
VG	621	365	135	95	21	4	1
Insgesamt	2 920	1 702	656	424	95	34	9
Tätige Personen							
A + EN	93 595	19 079	19 897	24 881	11 198	9 585	8 955
B	82 972	14 646	13 402	20 312	11 779	.	.
GG	8 268	1 997	1 905	3 471	895	-	-
VG	42 954	10 524	8 966	13 187	6 876	.	.
Insgesamt	227 789	46 246	44 170	61 851	30 748	22 876	21 898
Gesamtumsatz (in 1 000 €)²⁾							
A + EN	1 366 529	168 193	221 901	348 976	220 830	155 447	251 182
B	1 274 167	113 453	130 585	232 940	299 770	.	.
GG	84 904	15 641	18 611	34 126	16 526	-	-
VG	769 290	73 136	170 980	227 994	155 740	.	.
Insgesamt	3 494 890	370 423	542 076	844 035	692 866	490 492	554 997

1) Die Größenklassen werden zu Beginn des Jahres festgelegt und bleiben bis zum Jahresende erhalten.

2) Abweichungen zu 'Betriebe insgesamt' entstehen durch Runden in unterschiedlichen Aggregationsstufen.

Abkürzungen :
 A - Vorleistungsgüterproduzenten
 B - Investitionsgüterproduzenten
 GG - Gebrauchsgüterproduzenten
 VG - Verbrauchsgüterproduzenten
 EN - Energie (ohne Energie- und Wasserversorgung)

Zuordnung der Klassen (Viersteller) der WZ 2003 zu den Hauptgruppen

Klasse	Haupt- gruppe	Klasse	Haupt- gruppe	Klasse	Haupt- gruppe	Klasse	Haupt- gruppe	Klasse	Haupt- gruppe
10.10	EN	17.13	A	22.32	VG	26.65	A	29.53	B
10.20	EN	17.14	A	22.33	VG	26.66	A	29.54	B
10.30	EN	17.15	A	23.10	EN	26.70	A	29.55	B
11.10	EN	17.16	A	23.20	EN	26.81	A	29.56	B
11.20	EN	17.17	A	23.30	EN	26.82	A	29.60	B
12.00	EN	17.21	A	24.11	A	27.10	A	29.71	GG
13.10	A	17.22	A	24.12	A	27.21	A	29.72	GG
13.20	A	17.23	A	24.13	A	27.22	A	30.01	B
14.11	A	17.24	A	24.14	A	27.31	A	30.02	B
14.12	A	17.25	A	24.15	A	27.32	A	31.10	B
14.13	A	17.30	A	24.16	A	27.33	A	31.20	A
14.21	A	17.40	VG	24.17	A	27.34	A	31.30	A
14.22	A	17.51	VG	24.20	A	27.41	A	31.40	A
14.30	A	17.52	VG	24.30	A	27.42	A	31.50	A
14.40	A	17.53	VG	24.41	VG	27.43	A	31.61	A
14.50	A	17.54	VG	24.42	VG	27.44	A	31.62	A
15.11	VG	17.60	A	24.51	VG	27.45	A	32.10	A
15.12	VG	17.71	VG	24.52	VG	27.51	A	32.20	B
15.13	VG	17.72	VG	24.61	A	27.52	A	32.30	GG
15.20	VG	18.10	VG	24.62	A	27.53	A	33.10	B
15.31	VG	18.21	VG	24.63	A	27.54	A	33.20	B
15.32	VG	18.22	VG	24.64	A	28.11	B	33.30	B
15.33	VG	18.23	VG	24.65	A	28.12	B	33.40	GG
15.41	VG	18.24	VG	24.66	A	28.21	B	33.50	GG
15.42	VG	18.30	VG	24.70	A	28.22	B	34.10	B
15.43	VG	19.10	VG	25.11	A	28.30	B	34.20	B
15.51	VG	19.20	VG	25.12	A	28.40	A	34.30	B
15.52	VG	19.30	VG	25.13	A	28.51	A	35.11	B
15.61	A	20.10	A	25.21	A	28.52	A	35.12	B
15.62	A	20.20	A	25.22	A	28.61	A	35.20	B
15.71	A	20.30	A	25.23	A	28.62	A	35.30	B
15.72	A	20.40	A	25.24	A	28.63	A	35.41	GG
15.81	VG	20.51	A	26.11	A	28.71	A	35.42	GG
15.82	VG	20.52	A	26.12	A	28.72	A	35.43	GG
15.83	VG	21.11	A	26.13	A	28.73	A	35.50	GG
15.84	VG	21.12	A	26.14	A	28.74	A	36.11	GG
15.85	VG	21.21	A	26.15	A	28.75	A	36.12	GG
15.86	VG	21.22	A	26.21	A	29.11	B	36.13	GG
15.87	VG	21.23	A	26.22	A	29.12	B	36.14	GG
15.88	VG	21.24	A	26.23	A	29.13	B	36.15	GG
15.89	VG	21.25	A	26.24	A	29.14	B	36.21	GG
15.91	VG	22.11	VG	26.25	A	29.21	B	36.22	GG
15.92	VG	22.12	VG	26.26	A	29.22	B	36.30	GG
15.93	VG	22.13	VG	26.30	A	29.23	B	36.40	VG
15.94	VG	22.14	VG	26.40	A	29.24	B	36.50	VG
15.95	VG	22.15	VG	26.51	A	29.31	B	36.61	VG
15.96	VG	22.21	VG	26.52	A	29.32	B	36.62	VG
15.97	VG	22.22	VG	26.53	A	29.41	B	36.63	VG
15.98	VG	22.23	VG	26.61	A	29.42	B	37.10	A
16.00	VG	22.24	VG	26.62	A	29.43	B	37.20	A
17.11	A	22.25	VG	26.63	A	29.51	B		
17.12	A	22.31	VG	26.64	A	29.52	B		

Hauptgruppen :

A - Vorleistungsgüterproduzenten
 B - Investitionsgüterproduzenten

GG - Gebrauchsgüterproduzenten
 VG - Verbrauchsgüterproduzenten

EN - Energie (ohne Energie- u. Wasserversorgung)

Verteilung der WZ 2003-Positionen über die Kategorien der aggregierten Klassifikation (Hauptgruppen)

WZ 2003	Wirtschaftszweig	Hauptgruppe	WZ 2003	Wirtschaftszweig	Hauptgruppe
13	Erzbergbau	A	33.2	H. v. Mess-, Kontroll-, Navigations- u. ä. Instrumenten usw.	B
14	Gew. v. Steinen u. Erden, sonst. Bergbau	A			
15.6	Mahl- u. Schälmühlen, H. v. Stärke u. -erzeugn.	A	33.3	H. v. industriellen Prozesssteuerungs-einrichtungen	B
15.7	H. v. Futtermitteln	A			
17.1	Spinnstoffaufbereitung u. Spinnerei	A	34	H. v. Kraftwagen u. Kraftwagenteilen	B
17.2	Weberei	A	35.1	Schiff- u. Bootsbau	B
17.3	Textilveredlung	A	35.2	Bahnindustrie	B
17.6	H. v. gewirktem u. gestricktem Stoff	A	35.3	Luft- u. Raumfahrzeugbau	B
20	Holzgewerbe (oh. H. v. Möbeln)	A			
21	Papiergewerbe	A	29.7	H. v. Haushaltsgeräten a. n. g.	GG
24.1	H. v. chemischen Grundstoffen	A	32.3	H. v. Rundfunk- u. Fernsehgeräten, phonotechn. Geräten usw.	GG
24.2	H. v. Schädlingsbekämpfungsmitteln u. Pflanzenschutzmitteln usw.	A	33.4	H. v. optischen u. fotografischen Geräten	GG
24.3	H. v. Anstrichmitteln, Druckfarben u. Kitten	A	33.5	H. v. Uhren	GG
24.6	H. v. sonst. chemischen Erzeugnissen	A	35.4	H. v. Krafrädern, Fahrrädern, Behindertenfahrz.	GG
24.7	H. v. Chemiefasern	A	35.5	Fahrzeugaufbau a. n. g.	GG
25	H. v. Gummi- u. Kunststoffwaren	A	36.1	H. v. Möbeln	GG
26	Glasgewerbe, H. v. Keramik, Verarb. v. Steinen u. Erden	A	36.2	H. v. Schmuck u. ähnlichen Erzeugnissen	GG
			36.3	H. v. Musikinstrumenten	GG
27	Metallerzeugung u. -bearbeitung	A			
28.4	H. v. Schmiede-, Press-, Zieh-, Stanzteilen usw.	A	15.1	Schlachten u. Fleischverarbeitung	VG
28.5	Oberflächenveredlung, Wärmebehandlung u. Mechanik a. n. g.	A	15.2	Fischverarbeitung	VG
28.6	H. v. Schneidwaren, Werkzeugen, Schlössern u. Beschlägen	A	15.3	Obst- u. Gemüseverarbeitung	VG
28.7	H. v. sonst. Metallwaren	A	15.4	H. v. pflanzlichen u. tierischen Ölen u. Fetten	VG
31.2	H. v. Elektrizitätsverteilungs-, -schalteneinrichtungen	A	15.5	Milchverarbeitung	VG
31.3	H. v. isolierten Elektrokabeln, -leitungen, -drähten	A	15.8	Sonst. Ernährungsgewerbe (oh. Getränkeherst.)	VG
31.4	H. v. Akkumulatoren u. Batterien	A	15.9	H. v. Getränken	VG
31.5	H. v. elektrischen Lampen u. Leuchten	A	16	Tabakverarbeitung	VG
31.6	H. v. elektrischen Ausrüstungen a. n. g.	A	17.4	H. v. konfektionierten Textilwaren (oh. Bekleidung)	VG
32.1	H. v. elektronischen Bauelementen	A	17.5	Sonst. Textilgewerbe (oh. H. v. Maschenware)	VG
37	Recycling	A	17.7	H. v. gewirkten u. gestrickten Fertigerzeugnissen	VG
			18	Bekleidungsgewerbe	VG
			19	Ledergewerbe	VG
			22	Verlagsgew., Druckgew., Vervielf. bespielter Tonträger usw.	VG
28.1	Stahl- u. Leichtmetallbau	B			
28.2	Kessel- u. Behälterbau (oh. H. v. Dampfkesseln)	B	24.4	H. v. pharmazeutischen Erzeugnissen	VG
28.3	H. v. Dampfkesseln (oh. Zentralheizungskessel)	B	24.5	H. v. Seifen, Wasch-, Reinigungs- u. Körperpflegemitteln sowie von Duftstoffen	VG
29.1	H. v. Masch. f. d. Erzeugung u. Nutzung v. mech. Energie	B	36.4	H. v. Sportgeräten	VG
29.2	H. v. sonst. nicht wirtschaftszweigspezif. Masch.	B	36.5	H. v. Spielwaren	VG
29.3	H. v. land- u. forstwirtschaftlichen Maschinen	B	36.6	H. v. sonst. Erzeugnissen	VG
29.4	H. v. Werkzeugmaschinen	B			
29.5	H. v. Masch. f. sonst. best. Wirtschaftszweige	B	10	Kohlenbergbau, Torfgewinnung	EN
29.6	H. v. Waffen u. Munition	B	11	Gew. v. Erdöl u. Erdgas, Erbringung damit verbundener Dienstleistungen	EN
30	H. v. Büromaschinen, DV-Geräten, -Einrichtungen	B			
31.1	H. v. Elektromotoren, Generatoren, Transformatoren	B	12	Bergbau auf Uran- u. Thoriumerze	EN
32.2	H. v. Geräten u. Einrichtungen d. Telekommunikationstechnik	B	23	Kokerei, Mineralölverarb., H. u. Verarb. v. Spalt- u. Brutstoffen	EN
33.1	H. v. medizinischen Geräten u. orthopädischen Erzeugnissen	B			

Hauptgruppen:

A - Vorleistungsgüterproduzenten GG - Gebrauchsgüterproduzenten EN - Energie (ohne Energie- u. Wasserversorgung)
 B - Investitionsgüterproduzenten VG - Verbrauchsgüterproduzenten

Erläuterungen

In der vorliegenden Veröffentlichung werden die statistischen Ergebnisse aus den monatlichen Erhebungen für Betriebe (einschließlich Einbetriebsunternehmen) des Verarbeitenden Gewerbes sowie des Bergbaus und der Gewinnung von Steinen und Erden des Freistaates Sachsen zusammenfassend dokumentiert. Die Darstellung der Ergebnisse erfolgt gemäß der Klassifikation der Wirtschaftszweige, Ausgabe 2003 (WZ 2003).

Die in den monatlichen Veröffentlichungen vorgelegten Zahlen können sich infolge der am Ende jeden Kalenderjahres durchgeführten Jahreskorrektur noch verändern. Insofern tragen sie vorläufigen Charakter.

Durch die einmal jährlich durchzuführende Berichtskreisaktualisierung (insbesondere durch Absteiger und Aufsteiger) kommt es regelmäßig zu Beginn eines neuen Berichtsjahres zu Änderungen des Kreises der Berichtspflichtigen, die sich auch in den entsprechenden Merkmalsausprägungen widerspiegeln können. Die Ermittlung der Aufsteiger erfolgt durch eine Vorbefragung ausgewählter Einheiten des Verarbeitenden Gewerbes und der Gewinnung von Steinen und Erden (Umfrage zur Klärung des Kreises der zu Befragenden zum Monatsbericht für Betriebe im Verarbeitenden Gewerbe ...).

Rechtsgrundlagen für diese Erhebung sind:

- Gesetz über die Statistik im Produzierenden Gewerbe (ProdGewStatG) in der Fassung der Bekanntmachung vom 21. März 2002 (BGBl. I S. 1181), geändert durch Artikel 104 der Verordnung vom 25. November 2003 (BGBl. I S. 2304)
- Gesetz über die Statistik für Bundeszwecke (Bundesstatistikgesetz – BStatG) vom 22. Januar 1987 (BGBl. I S. 462, 565), zuletzt geändert durch Artikel 16 des Gesetzes vom 21. August 2002 (BGBl. I S. 3322).

Die Erhebung „Monatsbericht für Betriebe des Verarbeitenden Gewerbes sowie des Bergbaus und der Gewinnung von Steinen und Erden“ bezieht sich:

- auf alle Einbetriebsunternehmen des Verarbeitenden Gewerbes sowie des Bergbaus und der Gewinnung von Steinen und Erden mit im Allgemeinen mindestens 20 tätigen Personen,
- auf alle Betriebe des Verarbeitenden Gewerbes sowie des Bergbaus und der Gewinnung von Steinen und Erden von Mehrbetriebsunternehmen des Produzierenden Gewerbes mit im Allgemeinen mindestens 20 tätigen Personen sowie
- auf Betriebe des Verarbeitenden Gewerbes sowie des Bergbaus und der Gewinnung von Steinen und Erden mit mindestens 20 tätigen Personen von Mehrbetriebsunternehmen anderer Wirtschaftsbereiche außerhalb des Produzierenden Gewerbes.

Als Ausnahme zu den genannten Abschneidegrenzen werden in den folgenden Wirtschaftszweigen auch Betriebe von Unternehmen mit 10 und mehr tätigen Personen zur Berichterstattung herangezogen:

- 14.11 Gewinnung von Naturwerksteinen und Natursteinen a. n. g.
- 14.21 Gewinnung von Kies und Sand
- 15.20 Fischverarbeitung
- 15.31 Kartoffelverarbeitung
- 15.32 Herstellung von Frucht- und Gemüsesäften
- 15.33 Obst- und Gemüseverarbeitung a. n. g.
- 15.71 Herstellung von Futtermitteln für Nutztiere
- 15.72 Herstellung von Futtermitteln für sonstige Tiere
- 15.91 Herstellung von Spirituosen
- 15.92 Herstellung von Alkohol
- 15.97 Herstellung von Malz
- 15.98 Gewinnung natürlicher Mineralwässer, Herstellung von Erfrischungsgetränken
- 20.10 Säge-, Hobel- und Holzimprägnierwerke
- 26.63 Herstellung von Frischbeton (Transportbeton)

Für den Wirtschaftszweig 20.10 „Säge-, Hobel- und Holzimprägnierwerke“ gilt für Sägewerke als Abschneidegrenze ein Jahreseinschnitt von mindestens 5 000 m³ Rohholz.

Bei der Darstellung der Ergebnisse für die Merkmale „Tätige Personen“ und „Umsatz“ erfolgt in den Tabellen ein Nachweis sowohl nach hauptbeteiligten Wirtschaftszweigen (Betriebsergebnisse) als auch nach beteiligten Wirtschaftszweigen (Ergebnisse nach fachlichen Betriebsteilen – Punkt 4). In der ausführlichen Darstellung (Punkt 2) verzichten wir aus Platzgründen auf den Ausweis der dreistelligen Zusammenfassung nach WZ 2003. Beim Nachweis nach hauptbeteiligten Wirtschaftszweigen werden alle Angaben einer räumlich zusammenliegenden Betriebsstätte eines Betriebes (örtliche Einheit) unter dem Wirtschaftszweig nachgewiesen, bei dem – gemessen an den tätigen Personen – der Schwerpunkt des Betriebes liegt. Für die Gliederung nach beteiligten Wirtschaftszweigen (fachliche Einheit) werden die Angaben (tätige Personen, Umsatz) kombinierter Betriebe entsprechend ihrer Fertigung nach Wirtschaftszweigen aufgeteilt.

Die Ergebnisse der Unternehmen des Verarbeitenden Gewerbes sowie des Bergbaus und der Gewinnung von Steinen und Erden (Einbetriebsunternehmen und Mehrbetriebsunternehmen) werden einmal jährlich im Rahmen des Jahresberichtes veröffentlicht.

Seit Januar 2003 werden entsprechend der Gliederung der EU-Hauptgruppenverordnung fünf industrielle Hauptgruppen ausgewiesen. Die neue Hauptgruppe Energie setzt sich aus den Abteilungen 10, 11, 12, 23, 40 und 41 der WZ 2003 zusammen. In diesem Bericht wird die Hauptgruppe jedoch nur als „reduzierte Hauptgruppe“ abgebildet. In die Ergebnisaufbereitung werden nur diejenigen Zweige einbezogen, die zu den Abschnitten C (Abteilung 10, 11, 12) und D (Abteilung 23) der WZ 2003 gehören. Für Sachsen können aus datenschutzrechtlichen Gründen keine Ergebnisse für die

Hauptgruppe Energie ausgewiesen werden. Um den Informationsgehalt dieser Darstellung nicht mehr als erforderlich einzuschränken, wurden die Ergebnisse für die Hauptgruppen A (Vorleistungsgüterproduzenten) und EN (Energie) zusammengefasst. Änderungen in der Zuordnung von Berichtseinheiten zu den einzelnen Hauptgruppen ergeben sich darüber hinaus aber auch durch die jährlich durchzuführende Berichtskreisaktualisierung (Schwerpunktwechsler/Auf- und Absteiger).

Definitionen

Unternehmen

Rechtliche und zugleich kleinste bilanzierende Einheit ohne rechtlich selbständige Tochtergesellschaften, Arbeitsgemeinschaften, Betriebsführungsgesellschaften usw. Das Unternehmen im Produzierenden Gewerbe umfasst die Funktionen Beschaffung, Lagerung, Fertigung, Vertrieb, Verwaltung, Planung sowie Forschung und Entwicklung. Diese Funktionen können jedoch auch getrennt oder allein vorkommen. Besteht das Unternehmen nur aus einer einzigen örtlichen Niederlassung, gilt es als Einbetriebsunternehmen, verfügt es über mehrere – mindestens zwei – voneinander getrennt liegende, juristisch unselbständige örtliche Einheiten, ist es ein Mehrbetriebsunternehmen. Liegen die örtlichen Einheiten eines Mehrbetriebsunternehmens in mehreren Bundesländern, wird das Unternehmen auch als Mehrländerunternehmen bezeichnet.

Betrieb

Örtlich getrennte Niederlassung von Unternehmen, einschließlich der Verwaltungs-, Reparatur-, Montage- und Hilfsbetriebe, die mit dem meldenden Betrieb örtlich verbunden sind oder in dessen Nähe liegen. Örtlich getrennte Hauptverwaltungen der Unternehmen werden im Verarbeitenden Gewerbe sowie im Bergbau und der Gewinnung von Steinen und Erden ebenfalls als eigenständige Betriebe erfasst. Die Merkmalswerte sind für den gesamten Betrieb zu melden und schließen auch die nichtproduzierenden Teile ein.

Fachlicher Betriebsteil

Teil des Betriebes, in dem nur eine bestimmte wirtschaftliche Tätigkeit ausgeübt wird (z. B. unterschiedliche Produktionsbereiche). Die Abgrenzung wird durch die WZ 2003-Systematik bestimmt. Im Fall homogener Betriebe bzw. Einbetriebsunternehmen (homogen = gesamte Einheit übt nur eine wirtschaftliche Tätigkeit nach Maßgabe der verwendeten Systematik aus) fallen die Einheiten fachlicher Betriebsteil und Betrieb/Unternehmen zusammen.

Tätige Personen (Beschäftigte)

Alle Personen, die am Ende des Berichtsmonats in einem arbeitsrechtlichen Verhältnis zum Betrieb stehen, tätige Inhaber, -innen und tätige Mitinhaber, -innen sowie unbezahlt mithelfende Familienangehörige, soweit sie mindestens ein Drittel der üblichen Arbeitszeit im Betrieb tätig sind, als Heimarbeiter, -innen auf der Lohn- und Gehaltsliste geführt werden sowie an andere Unternehmen gegen Entgelt überlassene Mitarbeiter. Nicht dazu rechnen dagegen gemäß Arbeitnehmerüberlassungsgesetz (AÜG) von anderen Unternehmen gegen Entgelt zur Arbeitsleistung überlassene Personen (Leiharbeiter, -innen). In den Zahlen für Arbeiter sind gewerblich Auszubildende, in den Angaben für Angestellte sind kaufmännisch Auszubildende enthalten.

Geleistete Arbeitsstunden

Als Arbeitsstunden gelten nur die im Betrieb tatsächlich geleisteten (nicht die bezahlten) Stunden aller tätigen Personen, einschließlich Über-, Nacht-, Sonntags- und Feiertagsstunden.

Gemäß der Neufassung des ProdGewStatG werden die geleisteten Arbeitsstunden aller tätigen Personen (Beschäftigten) erst ab dem Berichtsjahr 2003 erfasst (*bis Ende 2002: Arbeiterstunden*). Angaben zu den geleisteten Arbeitsstunden für Berichtszeiträume vor 2003 sind berechnete Vergleichswerte (faktorkorrigierte Angaben).

Bruttolohn- und Bruttogehaltssumme

Summe der Bruttobezüge der tätigen Personen ohne Arbeitgeberanteile zur Sozialversicherung (Kranken-, Renten- und Pflegeversicherung), jedoch einschließlich Lohn- und Gehaltszuschläge (auch Gratifikationen, Erfolgsprämien, Provisionen, Tantiemen usw.). Vergütungen für gewerblich und kaufmännisch Auszubildende sind enthalten. Nicht erfasst werden allgemeine soziale Aufwendungen sowie Vergütungen, die als Spesenersatz anzusehen sind.

Gesamtumsatz

Umsatz aus eigenen Erzeugnissen und industriellen/handwerklichen Dienstleistungen, baugewerblicher Umsatz sowie Umsatz aus Handelsware und sonstiger nichtindustrieller Tätigkeit (z. B. Erlöse aus Vermietung und Verpachtung, aus Lizenzverträgen, Provisionseinnahmen und aus Veräußerung von Patenten sowie Erlöse aus Transportleistungen für Dritte und aus dem Verkauf von eigenen landwirtschaftlichen Erzeugnissen). Als Umsatz gilt die Summe der Rechnungsendbeträge ohne in Rechnung gestellte Umsatz-(Mehrwert-)steuer, jedoch einschließlich Verbrauchssteuern und der Kosten für Fracht, Verpackung und Porto, auch wenn diese gesondert in Rechnung gestellt werden.

Auslandsumsatz

Direkte Lieferungen und Leistungen an Empfänger, die im Ausland ansässig sind, sowie Lieferungen an Exporteure, die die bestellten Waren ohne weitere Be- und Verarbeitung in das Ausland ausführen.

Der Auslandsumsatz wird ferner untergliedert in Umsatz mit den zur Eurozone gehörenden Mitgliedstaaten der Europäischen Union (EU) und Umsatz mit dem nicht zur Eurozone gehörenden Ausland.

Umsatz mit dem nicht zur Eurozone gehörenden Ausland

Als *Umsatz mit dem nicht zur Eurozone gehörenden Ausland* gilt der Umsatz mit allen Staaten **außer** den Staaten der Eurozone: Belgien, Finnland, Frankreich, Griechenland, Irland, Italien, Luxemburg, den Niederlanden, Österreich, Portugal und Spanien.

Umsatz aus eigenen Erzeugnissen und industriellen/handwerklichen Dienstleistungen

Die aus eigener Produktion stammenden und in Lohnarbeit bei anderen Unternehmen hergestellten Lieferungen und Leistungen sowie die ausgeführten Reparaturen, Montagen, Lohnarbeiten und Lohnveredlungen (einschließlich Umsatz aus dem Verkauf von Energie, Nebenerzeugnissen und Abfällen), jedoch ohne Erlöse aus Bauinstallationen (gelten als Umsatz aus baugewerblichen Betriebsteilen) sowie ohne Erlöse für Instandhaltung bzw. Reparatur von Büromaschinen, Datenverarbeitungsgeräten und -einrichtungen, Kraftfahrzeugen und Gebrauchsgütern (gelten als Umsatz sonstiger Betriebsteile).

Abkürzungen

a.	= aus	Recycl.	= Recycling
a. n. g.	= anderweitig nicht genannt	Schleifwerkz.	= Schleifwerkzeuge
Ausbauelem.	= Ausbauelemente	Schneidw.	= Schneidwerkzeuge
Bearb.	= Bearbeitung	Seidenaufber.	= Seidenaufbereitung
Druckgew.	= Druckgewerbe	Silberschmiedew.	= Silberschmiedewaren
DV	= Datenverarbeitung	sonst.	= sonstige
Einricht.	= Einrichtungen	spez.	= spezifisch
einschl.	= einschließlich	Spielw.	= Spielwaren
elektr.	= elektrisch	Sportg.	= Sportgeräte
f.	= für	Std.	= Stunden
f. d.	= für den	Straßenfz.	= Straßenfahrzeuge
Fassungsverm.	= Fassungsvermögen	techn.	= technisch
Fertigb.	= Fertigbauten	Textur.	= Texturierung
Fertigbaut.	= Fertigbauteile	u.	= und
Fertigt.	= Fertigteile	u. Ä.	= und Ähnlichen
Fertigteilb.	= Fertigteilbauten	u. ä.	= und ähnlichen
Gew. v.	= Gewinnung von	unedl.	= unedlen
Heißluftger.	= Heißluftgeräte	usw.	= und so weiter
Holzfasersp.	= Holzfasersplatten	v.	= von
H. v.	= Herstellung von	Verarb.	= Verarbeitung
Instr.	= Instrumente	Veredl.	= Veredlung
m.	= mit	Verlagsgew.	= Verlagsgewerbe
Masch.	= Maschinen	Verpackungsm.	= Verpackungsmittel
mech.	= mechanisch	Vervielf.	= Vervielfältigung
mehr a.	= mehr als	Werkz.	= Werkzeug
Musikinstr.	= Musikinstrumente	WZ 93	= Klassifikation der Wirtschaftszweige, Ausgabe 1993
NE	= Nicht-Eisen	WZ 2003	= Klassifikation der Wirtschaftszweige, Ausgabe 2003
Nr.	= Nummer	z. B.	= zum Beispiel
oh.	= ohne	Zellst.	= Zellstoff
Phantasieschm.	= Phantasieschmuck	€	= Euro
pharmaz.	= pharmazeutisch		
Polierst.	= Poliersteine		