

Statistisches Landesamt  
des Freistaates  
Sachsen



---

# Statistische Berichte

## Bergbau und Verarbeitendes Gewerbe im Freistaat Sachsen

März 2006

## Zeichenerklärung

-	Nichts vorhanden (genau Null)	x	Tabellenfach gesperrt, weil Aussage nicht sinnvoll
0	Weniger als die Hälfte von 1 in der letzten besetzten Stelle, jedoch mehr als nichts	( )	Aussagewert ist eingeschränkt
...	Angabe fällt später an	p	vorläufige Zahl
/	Zahlenwert nicht sicher genug	r	berichtigte Zahl
.	Zahlenwert unbekannt oder geheim zu halten	s	geschätzte Zahl

### Herausgeber:

Statistisches Landesamt des Freistaates Sachsen

Macherstraße 63  
01917 Kamenz

Postfach 11 05  
01911 Kamenz

### Telefon

Vermittlung 03578 33-0

Präsidentin/Sekretariat -1900

Telefax -1999

Auskunft -1913, -1914

Telefax -1921

Bibliothek -4352

Telefax -1598

Vertrieb -4316

### Internet

[www.statistik.sachsen.de](http://www.statistik.sachsen.de)

### E-Mail

[info@statistik.sachsen.de](mailto:info@statistik.sachsen.de)

Kein Zugang für elektronisch signierte sowie verschlüsselte Dokumente

## Inhalt

	<b>Seite</b>
Ergebnisdarstellung	2
<b>Tabellen</b>	
1. Monatliche Entwicklung ab Januar 2005 Betriebe, Personen, Arbeitsstunden, Bruttolohn- und -gehaltsumme sowie Umsatz	4
2. Ergebnisse der Betriebe nach Wirtschaftszweigen	6
2.1. Betriebe, Personen, Arbeitsstunden, Bruttolohn- und -gehaltsumme sowie Umsatz	6
2.2. Betriebe, Personen, Arbeitsstunden, Bruttolohn- und -gehaltsumme sowie Umsatz – Veränderung zum Vormonat	18
2.3. Betriebe, Personen, Arbeitsstunden, Bruttolohn- und -gehaltsumme sowie Umsatz – Veränderung zum Vorjahresmonat	30
2.4. Betriebe, Gesamtumsatz, Umsatz mit der Eurozone und Exportquote	42
2.5. Betriebe, Gesamtumsatz, Umsatz mit der Eurozone, Exportquote – Veränderung zum Vormonat	43
3. Ergebnisse der Betriebe nach Hauptgruppen sowie Kreisfreien Städten und Landkreisen	44
3.1. Betriebe, Personen, Arbeitsstunden, Bruttolohn- und -gehaltsumme sowie Umsatz	44
3.2. Betriebe, Personen, Arbeitsstunden, Bruttolohn- und -gehaltsumme sowie Umsatz – Veränderung zum Vormonat	54
3.3. Betriebe, Gesamtumsatz, Umsatz mit der Eurozone und Exportquote	64
3.4. Betriebe, Gesamtumsatz, Umsatz mit der Eurozone, Exportquote – Veränderung zum Vormonat	65
4. Ergebnisse der fachlichen Betriebsteile nach Wirtschaftszweigen	66
4.1. Fachliche Betriebsteile, tätige Personen und Umsatz	66
4.2. Fachliche Betriebsteile, tätige Personen und Umsatz – Veränderung zum Vormonat	67
4.3. Fachliche Betriebsteile, tätige Personen und Umsatz – Veränderung zum Vorjahresmonat	68
5. Ergebnisse der Betriebe nach Hauptgruppen und Beschäftigtengrößenklassen Betriebe, tätige Personen und Gesamtumsatz	69
Zuordnung der Klassen (Viersteller) der WZ 2003 zu den Hauptgruppen	70
Verteilung der WZ 2003-Positionen über die Kategorien der aggregierten Klassifikation (Hauptgruppen)	71
Erläuterungen	72
Definitionen	73
Abkürzungen	74

## Ergebnisdarstellung

Im März 2006 erwirtschafteten die 2 899 Betriebe des Verarbeitenden Gewerbes sowie des Bergbaus und der Gewinnung von Steinen und Erden Sachsens einen Gesamtumsatz von reichlich 4,55 Milliarden €. Von der sächsischen Industrie konnte damit ein neuer Bestwert bei den monatlich registrierten Umsatzergebnissen erreicht werden. Die bisherige Rekordmarke vom September 2005 konnte um reichlich 89 Millionen € überboten werden. Mit Exporten im Wert von fast 1,6 Milliarden € wurde auch beim Geschäft mit ausländischen Kunden ein neues Spitzenergebnis verbucht. Die gleichfalls aus dem Monat September 2005 stammende alte Bestmarke wurde um rund 91 Millionen € übertroffen. Spürbar kraftvoller als zu Jahresbeginn zeigt sich darüber hinaus auch das Inlandsgeschäft. Umfangreichere Geschäfte als im März 2006 konnten im Inland bislang nur im September des Vorjahres getätigt werden.

Im letzten Monat des ersten Quartals übertraf das Umsatzergebnis der Industrie die im Monat zuvor erreichte Größenordnung um 27,9 Prozent augenfällig. Beim Inlandsgeschäft konnte ein Plus von 22,5 Prozent notiert werden. Noch kräftiger fiel der Zuwachs beim Auslandsgeschäft aus. Die Lieferungen ins Ausland konnten gegenüber dem Vormonat um annähernd zwei Fünftel ausgeweitet werden. Eine analoge Entwicklung war auch im Vergleich zum Vorjahresmonat festzustellen. Im März 2006 wurde ein um 30,2 Prozent umfangreicheres Umsatzergebnis erwirtschaftet als vor Jahresfrist. Im Inland konnte ein um 16,5 Prozent bzw. um rund 420 Millionen € besseres Ergebnis als im März 2005 erreicht werden. Kräftige Impulse auf die Entwicklung gingen insbesondere vom Auslandsgeschäft aus. Am Ende des ersten Quartals 2006 konnten Erzeugnissen und Leistungen im Wert von reichlich 636 Millionen € bzw. 66,5 Prozent mehr im Ausland abgesetzt werden als im vergleichbaren Vorjahresmonat.

Da sich beim Auslandsgeschäft die Belegung intensiver als im Inland vollzog, konnte die Exportquote gegenüber dem Vormonat um 2,8 Prozentpunkte deutlich zugewinnen. Sie lag im März 2006 bei 35,0 Prozent und weist damit eine bislang noch nicht erreichte Größenordnung auf (alte Bestmarke: September bzw. Dezember 2005 mit jeweils 33,7 Prozent).

## Gesamtumsatz im Verarbeitenden Gewerbe sowie im Bergbau und der Gewinnung von Steinen und Erden in Sachsen 2003 bis 2006

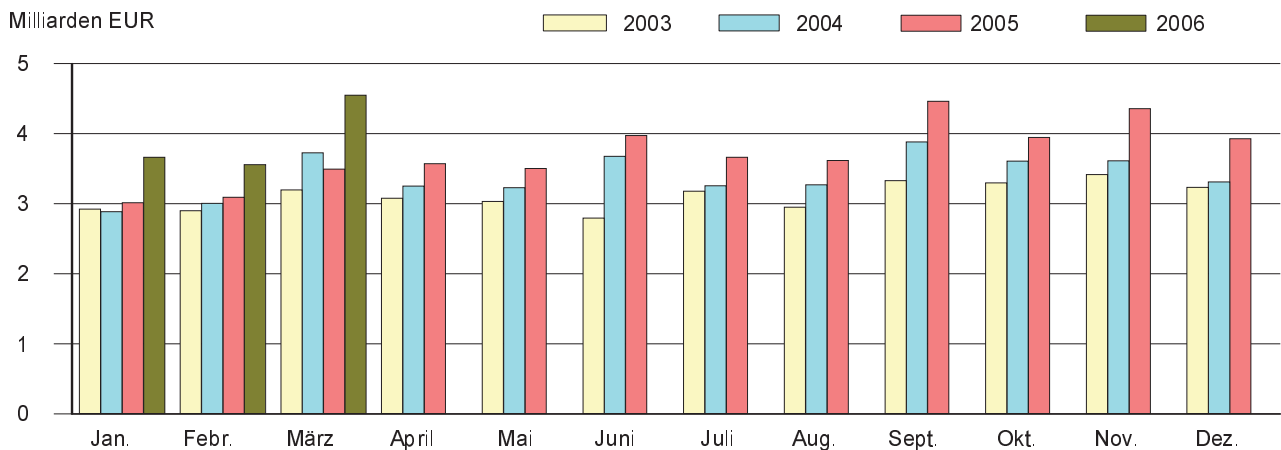

## Auslandsumsatz im Verarbeitenden Gewerbe sowie im Bergbau und der Gewinnung von Steinen und Erden in Sachsen 2003 bis 2006

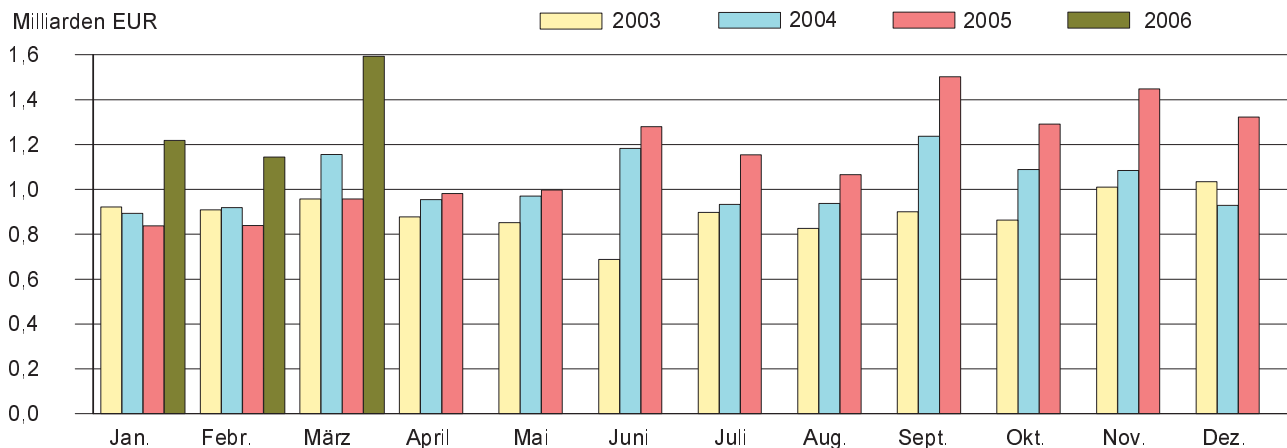

Eine vergleichbare Entwicklung lässt sich auch bei der Betrachtung nach Wirtschaftszweigen nachvollziehen. Im letzten Monat des ersten Quartals konnten durchgängig in allen Wirtschaftszweigen mehr Erzeugnisse und Leistungen umgesetzt werden als im Monat zuvor. Überdurchschnittliche Umsatzsteigerungen erzielten Branchen wie der Maschinenbau (41,9 Prozent), der Fahrzeugbau (41,5 Prozent), der Bereich Glasgewerbe, Herstellung von Keramik, Verarbeitung von Steinen und Erden (36,1 Prozent), der Bereich Herstellung von Gummi- und Kunststoffwaren (29,0 Prozent), der Bereich Herstellung von Büromaschinen; Elektrotechnik, Feinmechanik, Optik (28,8 Prozent) sowie der Bereich Herstellung von Möbeln, Schmuck, Musikinstrumenten, Sportgeräten, Spielwaren; Recycling (28,6 Prozent).

Auch gegenüber dem Vorjahresmonat weist die Entwicklung in den einzelnen Branchen durchgängig ein positives Vorzeichen auf. Von der Mehrzahl der Wirtschaftszweige konnten im Vergleich zu den vor Jahresfrist erzielten Resultaten Umsatzsteigerungen in zweistelliger Größenordnung realisiert werden. Augenfällig mehr Erzeugnisse und Leistungen als im März 2005 wurden in Bereichen wie dem Fahrzeugbau (78,3 Prozent), dem Bereich Herstellung von Möbeln, Schmuck, Musikinstrumenten, Sportgeräten, Spielwaren; Recycling (44,6 Prozent), dem Maschinenbau (37,5 Prozent) sowie dem Bereich Herstellung von Gummi- und Kunststoffwaren (34,4 Prozent) umgesetzt.

Bei der Betrachtung der Entwicklung nach Regierungsbezirken zeigt sich ein analoges Bild. Im Vergleich zum Vormonat konnten durchgängig in allen drei Regierungsbezirken beachtliche Ergebnisverbesserungen erzielt werden (Regierungsbezirk Chemnitz: Gesamtumsatz 32,0 Prozent/Ausland 42,5 Prozent/Inland 26,1 Prozent, Regierungsbezirk Dresden: 30,0 Prozent/59,0 Prozent/19,4 Prozent, Regierungsbezirk Leipzig: 16,7 Prozent/5,1 Prozent/23,0 Prozent). Auch der markante Zuwachs bei den Umsatzkennzahlen im Vergleich zum Vorjahresmonat ist Ausdruck einer spürbaren Belebung der wirtschaftlichen Entwicklung in allen drei Regierungsbezirken (RB Chemnitz: Gesamtumsatz 30,4 Prozent/Ausland 66,8 Prozent/Inland 14,3 Prozent, RB Dresden: 20,3 Prozent/52,7 Prozent/9,1 Prozent, RB Leipzig: 57,5 Prozent/106,2 Prozent/41,8 Prozent).

Die Zahl der Beschäftigten in den 2 899 berichtspflichtigen Betrieben betrug Ende März 2006 insgesamt 230 756 Personen. Der Personalstock der sächsischen Industrie zeigt sich gegenüber dem Vormonat unverändert. Gegenüber dem Vorjahresmonat konnte ein Plus von rund 2 900 Beschäftigten bzw. von 1,3 Prozent notiert werden. In der Mehrzahl der Branchen kann ein leichter Personalzuwachs gegenüber März 2005 verzeichnet werden. Lediglich in den baunahen Bereichen Bergbau und Gewinnung von Steinen und Erden (-0,8 Prozent) und Glasgewerbe, Herstellung von Keramik, Verarbeitung von Steinen und Erden (-0,5 Prozent) sowie im Textil- und Bekleidungs-gewerbe (-6,4 Prozent) waren Ende März dieses Jahres weniger Personen beschäftigt als zum vergleichbaren Vorjahreszeitpunkt.

Ein Vergleich kumulierter Werte der Monate Januar bis März weist für 2006 beim Gesamtumsatz ein Plus von 22,6 Prozent gegenüber dem Vorjahreszeitraum auf. Als Motor der positiven Entwicklung erwies sich hierbei das Auslandsgeschäft. Nach vorläufigen Berechnungen wurden von Januar bis März 2006 Geschäfte im Wert von fast 4 Milliarden € mit ausländischen Kunden getätigt. Es konnten Erzeugnisse im Wert von über 1,3 Milliarden € bzw. 50,2 Prozent mehr exportiert werden als im Vergleichszeitraum des Jahres 2005. Im Inland wurden Erzeugnisse und Leistungen im Wert von rund 844 Millionen € bzw. 12,1 Prozent mehr umgesetzt als von Januar bis März 2005.

### Gesamtumsatz und Auslandsumsatz Januar bis März 2006 nach Wirtschaftszweigen Sachsens und Regierungsbezirken

Wirtschaftszweig Regierungsbezirk	Gesamtumsatz		Veränderung zum Vorjahr	
	insgesamt	darunter Ausland	Gesamt- umsatz	Auslands- umsatz
	1 000 €		Prozent	
Ernährungsgewerbe u. Tabakverarbeitung	1 651 134	89 746	6,4	11,2
Textil- u. Bekleidungs-gewerbe	283 301	80 470	4,1	3,4
Holzgewerbe (ohne H. v. Möbeln)	191 091	51 020	5,6	.
Papier-, Verlags- u. Druckgewerbe	545 077	142 568	7,3	20,0
H. v. chemischen Erzeugnissen	637 845	349 119	21,5	29,4
H. v. Gummi- u. Kunststoffwaren	300 067	76 807	22,2	29,5
Glasgewerbe, H. v. Keramik, Verarb. v. Steinen u. Erden	293 414	63 874	9,6	5,3
Metallerzeugung u. -bearbeitung, H. v. Metallerzeugnissen	1 483 149	311 514	11,3	21,5
Maschinenbau	1 254 035	520 613	16,5	27,8
H. v. Büromaschinen; Elektrotechnik, Feinmechanik, Optik	1 569 782	591 681	8,2	11,4
Fahrzeugbau	3 092 679	1 616 664	69,7	138,1
H. v. Möbeln, Schmuck, Musikinstr., Sport- geräten, Spielwaren; Recycling	320 235	56 662	36,4	24,2
<b>Sachsen</b>	<b>11 770 419</b>	<b>3 955 743</b>	<b>22,6</b>	<b>50,2</b>
Regierungsbezirk Chemnitz	4 695 691	1 805 474	23,8	57,7
Regierungsbezirk Dresden	4 752 455	1 374 668	10,4	22,1
Regierungsbezirk Leipzig	2 322 273	775 600	54,4	114,0

## 1. Monatliche Entwicklung ab Januar 2005

Betriebe, Personen, Arbeitsstunden, Bruttolohn- und -gehaltsumme sowie Umsatz<sup>1)</sup>

Monat Jahr	Betriebe	Tätige Personen	Geleistete Arbeitsstunden <sup>2)</sup>		Bruttolohn- und -gehaltsumme		
			insgesamt	je tätiger Person	insgesamt	je tätiger Person	
			1 000	Std.	1 000 €	€	
1991	Jahressumme	x	x	692 168	1 166	4 977 882	8 386
1991	Jahresmittel	2 413	593 609	57 681	97	414 824	699
1992	Jahressumme	x	x	458 369	1 510	4 030 059	13 277
1992	Jahresmittel	1 992	303 545	38 197	126	335 838	1 106
1993	Jahressumme	x	x	369 840	1 586	3 763 965	16 137
1993	Jahresmittel	2 027	233 254	30 820	132	313 664	1 345
1994	Jahressumme	x	x	352 271	1 666	3 969 109	18 772
1994	Jahresmittel	2 206	211 438	29 356	139	330 759	1 564
1995	Jahressumme	x	x	347 429	1 667	4 356 680	20 902
1995	Jahresmittel	2 315	208 432	28 952	139	363 060	1 742
1996	Jahressumme	x	x	341 672	1 658	4 504 887	21 861
1996	Jahresmittel	2 526	206 072	28 473	138	375 414	1 822
1997	Jahressumme	x	x	342 298	1 665	4 594 839	22 346
1997	Jahresmittel	2 638	205 626	28 525	139	382 912	1 862
1998	Jahressumme	x	x	353 138	1 672	4 839 409	22 914
1998	Jahresmittel	2 656	211 202	29 428	139	403 284	1 909
1999	Jahressumme	x	x	357 025	1 672	4 964 307	23 245
1999	Jahresmittel	2 708	213 562	29 752	139	413 692	1 937
2000	Jahressumme	x	x	362 755	1 657	5 226 137	23 866
2000	Jahresmittel	2 784	218 976	30 230	138	435 511	1 989
2001	Jahressumme	x	x	368 593	1 640	5 551 644	24 708
2001	Jahresmittel	2 813	224 690	30 716	137	462 637	2 059
2002	Jahressumme	x	x	366 706	1 627	5 700 111	25 294
2002	Jahresmittel	2 856	225 353	30 559	136	475 009	2 108
2003	Jahressumme	x	x	369 944	1 651	5 786 032	25 828
2003	Jahresmittel	2 805	224 026	30 829	138	482 169	2 152
2004	Jahressumme	x	x	386 089	1 687	6 014 683	26 285
2004	Jahresmittel	2 956	228 825	32 174	141	501 224	2 190
2005	Januar	2 932	227 949	32 208	141	486 904	2 136
	Februar	2 922	227 688	31 156	137	473 574	2 080
	März	2 920	227 842	32 615	143	496 420	2 179
	April	2 936	229 002	33 698	147	499 196	2 180
	Mai	2 934	228 963	31 614	138	509 236	2 224
	Juni	2 932	228 872	33 949	148	523 713	2 288
	Juli	2 934	229 977	31 339	136	497 951	2 165
	August	2 929	231 438	32 099	139	501 630	2 167
	September	2 927	232 096	33 908	146	500 023	2 154
	Oktober	2 925	232 427	31 278	135	504 973	2 173
	November	2 917	232 277	34 115	147	624 369	2 688
	Dezember	2 916	231 353	29 877	129	529 275	2 288
2005	Jahressumme	x	x	387 856	1 686	6 147 263	26 728
2005	Jahresmittel	2 927	229 990	32 321	141	512 272	2 227
2006	Januar	2 910	230 815	34 193	148	499 069	2 162
	Februar	2 902	230 769	31 838	138	488 524	2 117
	März	2 899	230 756	36 011	156	512 429	2 221
	Januar - März:						
2006	Jahressumme	x	x	102 042	442	1 500 022	6 500
2006	Jahresmittel	2 904	230 780	34 014	147	500 007	2 167

1) Abweichungen zur Jahressumme sind auf Rundungen bzw. Wichtungen zurückzuführen.

Angaben für 1991 bis 2005 sind endgültig. Angaben für 2006 sind vorläufig.

2) faktorkorrigierte Angaben 1991 bis 2002

Gesamtumsatz			Export- quote	Umsatz aus eigenen Erzeugnissen			Monat Jahr
insgesamt	darunter Ausland	je tätiger Person		zusammen	darunter Ausland	je tätiger Person	
1 000 €		€	%	1 000 €		€	
14 413 520	1 846 483	24 281	x	13 962 533	1 834 195	23 521	1991 Jahressumme
1 201 126	153 873	2 024	12,8	1 163 544	152 850	1 960	1991 Jahresmittel
13 786 985	1 895 484	45 420	x	13 394 937	1 872 409	44 129	1992 Jahressumme
1 148 915	157 957	3 785	13,7	1 116 245	156 034	3 677	1992 Jahresmittel
14 657 068	2 081 343	62 837	x	14 185 439	2 014 357	60 816	1993 Jahressumme
1 221 422	173 445	5 237	14,2	1 182 120	167 863	5 068	1993 Jahresmittel
17 249 349	2 199 344	81 581	x	16 518 823	2 110 306	78 126	1994 Jahressumme
1 437 446	183 279	6 799	12,8	1 376 569	175 859	6 510	1994 Jahresmittel
20 531 464	2 645 361	98 504	x	19 375 595	2 470 263	92 959	1995 Jahressumme
1 710 952	220 447	8 210	12,9	1 614 631	205 855	7 748	1995 Jahresmittel
21 331 068	2 815 265	103 513	x	20 084 556	2 651 426	97 464	1996 Jahressumme
1 777 589	234 605	8 624	13,2	1 673 711	220 952	8 120	1996 Jahresmittel
23 478 312	4 161 091	114 180	x	22 153 571	3 910 557	107 737	1997 Jahressumme
1 956 522	346 756	9 636	17,7	1 846 129	325 879	9 092	1997 Jahresmittel
26 847 724	5 978 553	127 119	x	25 469 218	5 756 175	120 592	1998 Jahressumme
2 237 311	498 213	10 593	22,3	2 122 435	479 681	10 049	1998 Jahresmittel
28 287 260	6 903 315	132 455	x	26 914 943	6 727 188	126 029	1999 Jahressumme
2 357 272	575 276	11 038	24,4	2 242 912	560 599	10 502	1999 Jahresmittel
31 239 901	7 995 680	142 664	x	29 710 248	7 814 686	135 678	2000 Jahressumme
2 603 325	666 307	11 889	25,6	2 475 854	651 224	11 307	2000 Jahresmittel
34 303 902	9 641 307	152 672	x	32 724 960	9 436 981	145 645	2001 Jahressumme
2 858 659	803 442	12 723	28,1	2 727 080	786 415	12 137	2001 Jahresmittel
35 122 077	10 925 429	155 854	x	33 435 515	10 646 254	148 370	2002 Jahressumme
2 926 840	910 453	12 988	31,1	2 786 293	887 188	12 364	2002 Jahresmittel
37 336 663	10 737 447	166 662	x	35 070 777	10 369 127	156 548	2003 Jahressumme
3 111 389	894 787	13 889	28,8	2 922 565	864 094	13 046	2003 Jahresmittel
40 720 819	12 284 018	177 956	x	37 970 366	11 827 420	165 936	2004 Jahressumme
3 393 402	1 023 668	14 830	30,2	3 164 197	985 618	13 828	2004 Jahresmittel
3 016 707	837 159	13 234	27,8	2 796 272	804 433	12 267	2005 Januar
3 093 164	839 254	13 585	27,1	2 893 419	804 948	12 708	2005 Februar
3 494 119	956 840	15 336	27,4	3 254 189	913 601	14 283	2005 März
3 571 139	981 103	15 594	27,5	3 348 980	943 894	14 624	2005 April
3 502 577	998 042	15 298	28,5	3 283 569	959 558	14 341	2005 Mai
3 975 228	1 280 416	17 369	32,2	3 717 965	1 238 392	16 245	2005 Juni
3 665 358	1 154 873	15 938	31,5	3 439 825	1 116 560	14 957	2005 Juli
3 617 475	1 065 810	15 630	29,5	3 380 680	1 034 486	14 607	2005 August
4 460 937	1 502 202	19 220	33,7	4 192 000	1 464 382	18 061	2005 September
3 946 420	1 291 966	16 979	32,7	3 717 477	1 252 300	15 994	2005 Oktober
4 358 505	1 448 640	18 764	33,2	4 092 317	1 406 486	17 618	2005 November
3 928 703	1 322 975	16 981	33,7	3 653 581	1 275 448	15 792	2005 Dezember
44 630 333	13 679 280	194 053	x	41 770 273	13 214 489	181 618	2005 Jahressumme
3 719 194	1 139 940	16 171	30,7	3 480 856	1 101 207	15 135	2005 Jahresmittel
3 663 669	1 218 822	15 873	33,3	3 431 742	1 170 669	14 868	2006 Januar
3 556 565	1 143 651	15 412	32,2	3 325 917	1 098 770	14 412	2006 Februar
4 550 185	1 593 270	19 719	35,0	4 273 733	1 543 853	18 521	2006 März
11 770 419	3 955 743	51 003	x	11 031 392	3 813 292	47 800	2006 Januar - März: Jahressumme
3 923 473	1 318 581	17 001	33,6	3 677 131	1 271 097	15 933	2006 Jahresmittel

## 2. Ergebnisse der Betriebe nach Wirtschaftszweigen

### 2.1. Betriebe, Personen, Arbeitsstunden, Bruttolohn- und -gehaltssumme sowie Umsatz

WZ 2003	Wirtschaftszweig Hauptgruppe	Betriebe	Tätige Personen	Geleistete Arbeitsstunden	
				insgesamt	je tätiger Person
				1 000	Std.
10.20	Braunkohlenbergbau u. -veredlung	2	.	.	.
10	Kohlenbergbau, Torfgewinnung	2	.	.	.
CA	Kohlenbergbau, Torfgewinnung, Gew. v. Erdöl, Erdgas usw.	2	.	.	.
14.11	Gew. v. Naturwerksteinen u. Natursteinen, a. n. g.	40	673	111	165
14.12	Gew. v. Kalk- u. Gipsstein sowie Anhydrit, Dolomit u. Kreide	3	120	20	167
14.21	Gew. v. Kies u. Sand	33	412	61	148
14.22	Gew. v. Ton u. Kaolin	4	290	44	152
14.30	Gew. v. Mineralien f. d. H. v. chemischen Erzeugnissen	7	.	.	.
14	Gew. v. Steinen u. Erden, sonst. Bergbau	87	.	.	.
CB	Erzbergbau, Gew. v. Steinen u. Erden, sonst. Bergbau	87	.	.	.
C	Bergbau u. Gewinnung v. Steinen u. Erden	89	3 381	511	151
15.11	Schlachten (oh. Schlachten v. Geflügel)	8	.	.	.
15.12	Schlachten v. Geflügel	2	.	.	.
15.13	Fleischverarbeitung	78	4 804	703	146
15.20	Fischverarbeitung	6	142	23	162
15.31	Kartoffelverarbeitung	4	.	.	.
15.32	H. v. Frucht- u. Gemüsesäften	7	.	.	.
15.33	Obst- u. Gemüseverarbeitung, a. n. g.	14	931	144	155
15.41	H. v. rohen Ölen u. Fetten	1	.	.	.
15.43	H. v. Margarine u. ä. Nahrungsfetten	1	.	.	.
15.51	Milchverarbeitung	14	1 888	307	163
15.61	Mahl- u. Schälmaschinen	4	129	21	163
15.71	H. v. Futtermitteln für Nutztiere	10	.	.	.
15.72	H. v. Futtermitteln für sonst. Tiere	2	.	.	.
15.81	H. v. Backwaren (oh. Dauerbackwaren)	148	8 653	1 185	137
15.82	H. v. Dauerbackwaren	7	548	76	139
15.84	H. v. Süßwaren (oh. Dauerbackwaren)	7	897	141	157
15.85	H. v. Teigwaren	1	.	.	.
15.86	Verarb. v. Kaffee u. Tee, H. v. Kaffee-Ersatz	1	.	.	.
15.87	H. v. Würzmitteln u. Soßen	2	.	.	.
15.89	H. v. sonst. Nahrungsmitteln (oh. Getränke)	8	554	87	157
15.91	H. v. Spirituosen	7	212	29	137
15.93	H. v. Traubenwein	2	.	.	.
15.96	H. v. Bier	18	1 688	245	145
15.97	H. v. Malz	1	.	.	.
15.98	Gew. natürl. Mineralwässer, H. v. Erfrischungsgetränken	4	453	73	161
15	Ernährungsgewerbe	357	.	.	.
16.00	Tabakverarbeitung	1	.	.	.
16	Tabakverarbeitung	1	.	.	.
DA	Ernährungsgewerbe u. Tabakverarbeitung	358	24 090	3 549	147
17.11	Baumwollaufbereitung u. -spinnerei	4	293	49	167
17.13	Wollaufbereitung u. Kammgarnspinnerei	1	.	.	.
17.15	Zwirnen, Textur. v. Filamentgarnen, Seidenaufber., -spinnerei	1	.	.	.



Monat März 2006

Bruttolohn- und -gehaltsumme		Gesamtumsatz			Umsatz aus eigenen Erzeugnissen			WZ 2003
insgesamt	je tätiger Person	insgesamt	darunter Ausland	je tätiger Person	zusammen	darunter Ausland	je tätiger Person	
1 000 €	€	1 000 €		€	1 000 €		€	
.	.	.	.	.	.	.	.	10.20
.	.	.	.	.	.	.	.	10
.	.	.	.	.	.	.	.	CA
1 494	2 220	4 313	.	6 409	4 028	.	5 985	14.11
299	2 492	722	.	6 017	703	.	5 858	14.12
810	1 966	2 652	-	6 437	2 091	-	5 075	14.21
654	2 255	3 095	1 058	10 672	3 028	1 058	10 441	14.22
.	.	.	.	.	.	.	.	14.30
.	.	.	.	.	.	.	.	14
.	.	.	.	.	.	.	.	CB
8 629	2 552	46 736	1 148	13 823	42 678	1 146	12 623	C
.	.	.	.	.	.	.	.	15.11
.	.	.	.	.	.	.	.	15.12
5 410	1 126	33 519	.	6 977	27 291	.	5 681	15.13
177	1 246	1 384	-	9 746	1 384	-	9 746	15.20
.	.	.	.	.	.	.	.	15.31
.	.	.	.	.	.	.	.	15.32
1 665	1 788	30 768	.	33 048	27 504	.	29 542	15.33
.	.	.	.	.	.	.	.	15.41
.	.	.	.	.	.	.	.	15.43
4 063	2 152	218 539	21 204	115 752	164 139	7 436	86 938	15.51
267	2 070	3 744	-	29 023	3 619	-	28 054	15.61
.	.	.	.	.	.	.	.	15.71
.	.	.	.	.	.	.	.	15.72
9 221	1 066	35 651	.	4 120	31 791	.	3 674	15.81
799	1 458	5 629	.	10 272	5 449	.	9 943	15.82
1 801	2 008	10 494	.	11 699	10 342	.	11 530	15.84
.	.	.	.	.	.	.	.	15.85
.	.	.	.	.	.	.	.	15.86
.	.	.	.	.	.	.	.	15.87
965	1 742	15 451	.	27 890	15 338	.	27 686	15.89
324	1 528	.	.	.	.	.	.	15.91
.	.	.	.	.	.	.	.	15.93
4 692	2 780	38 702	.	22 928	38 208	.	22 635	15.96
.	.	.	.	.	.	.	.	15.97
1 017	2 245	9 908	-	21 872	9 766	-	21 558	15.98
.	.	.	.	.	.	.	.	15
.	.	.	.	.	.	.	.	16.00
.	.	.	.	.	.	.	.	16
36 615	1 520	596 332	32 389	24 754	510 133	18 427	21 176	DA
411	1 403	.	.	.	.	.	.	17.11
.	.	.	.	.	.	.	.	17.13
.	.	.	.	.	.	.	.	17.15

## 2. Ergebnisse der Betriebe nach Wirtschaftszweigen

Noch: 2.1. Betriebe, Personen, Arbeitsstunden, Bruttolohn- und -gehaltsumme sowie Umsatz

WZ 2003	Wirtschaftszweig Hauptgruppe	Betriebe	Tätige Personen	Geleistete Arbeitsstunden	
				insgesamt	je tätiger Person
				1 000	Std.
17.16	H. v. Nähgarn	1	.	.	.
17.21	Baumwollweberei	13	1 194	193	162
17.23	Kammgarnweberei	3	.	.	.
17.24	Seiden- u. Filamentgarnweberei	5	336	47	140
17.25	Sonst. Weberei	2	.	.	.
17.30	Textilveredlung	18	1 516	233	154
17.40	H. v. konfektionierten Textilwaren (oh. Bekleidung)	33	1 480	238	161
17.51	H. v. Teppichen	3	.	.	.
17.52	H. v. Seilerwaren	1	.	.	.
17.53	H. v. Vliesstoff u. Erzeugnissen daraus (oh. Bekleidung)	5	428	61	143
17.54	Textilgewerbe, a. n. g.	29	1 765	286	162
17.60	H. v. gewirktem u. gestricktem Stoff	5	534	76	142
17.71	H. v. Strumpfwaren	13	930	149	160
17	Textilgewerbe	137	9 751	1 523	156
18.21	H. v. Arbeits- u. Berufsbekleidung	7	.	.	.
18.22	H. v. Oberbekleidung (oh. Arbeits- u. Berufsbekleidung)	7	552	79	143
18.23	H. v. Wäsche	16	648	99	153
18.24	H. v. sonst. Bekleidung u. Bekleidungszubehör	3	.	.	.
18	Bekleidungsgewerbe	33	1 642	245	149
DB	Textil- u. Bekleidungsgewerbe	170	11 393	1 768	155
19.10	H. v. Leder u. Lederfaserstoff	2	.	.	.
19.20	Lederverarbeitung (oh. H. v. Lederbekleidung u. Schuhen)	1	.	.	.
19.30	H. v. Schuhen	6	662	98	148
19	Ledergewerbe	9	.	.	.
DC	Ledergewerbe	9	.	.	.
20.10	Säge-, Hobel- u. Holzimprägnierwerke	16	753	120	159
20.20	H. v. Furnier-, Sperrholz-, Holzfaser- u. Holzspanplatten	2	.	.	.
20.30	H. v. Konstruktions-, Fertigbaut., Ausbauelem., Fertigt. a. Holz	35	1 260	182	144
20.40	H. v. Verpackungsm., Lagerbehältern, Ladungsträgern a. Holz	7	.	.	.
20.51	H. v. Holzwaren, a. n. g. (oh. H. v. Möbeln)	19	1 030	148	144
20	Holzgewerbe (oh. H. v. Möbeln)	79	3 898	616	158
DD	Holzgewerbe (oh. H. v. Möbeln)	79	3 898	616	158
21.12	H. v. Papier, Karton u. Pappe	21	2 598	382	147
21.21	H. v. Wellpapier, -pappe u. Verpackungsmitteln a. Papier usw.	26	1 585	244	154
21.22	H. v. Haushalts-, Hygiene-, Toilettenartikeln a. Zellstoff usw.	5	.	.	.
21.23	H. v. Schreibwaren u. Bürobedarf a. Papier, Karton u. Pappe	6	351	54	154
21.24	H. v. Tapeten	1	.	.	.
21.25	H. v. sonst. Waren a. Papier, Karton u. Pappe	7	355	56	158
21	Papiergewerbe	66	5 573	836	150
22.11	Verlegen v. Büchern	7	382	59	154
22.12	Verlegen v. Zeitungen	15	2 056	314	153
22.13	Verlegen v. Zeitschriften	1	.	.	.
22.15	Sonst. Verlagsgewerbe	1	.	.	.

Monat März 2006

Bruttolohn- und -gehaltsumme		Gesamtumsatz			Umsatz aus eigenen Erzeugnissen			WZ 2003
insgesamt	je tätiger Person	insgesamt	darunter Ausland	je tätiger Person	zusammen	darunter Ausland	je tätiger Person	
1 000 €	€	1 000 €		€	1 000 €		€	
.	.	.	.	.	.	.	.	17.16
2 059	1 724	12 215	5 016	10 230	11 582	4 633	9 700	17.21
.	.	.	.	.	.	.	.	17.23
458	1 363	2 943	.	8 759	2 938	.	8 744	17.24
.	.	.	.	.	.	.	.	17.25
2 529	1 668	10 523	1 315	6 941	10 203	1 272	6 730	17.30
2 093	1 414	12 701	1 288	8 582	12 045	1 276	8 139	17.40
.	.	.	.	.	.	.	.	17.51
.	.	.	.	.	.	.	.	17.52
687	1 605	3 582	.	8 369	3 582	.	8 369	17.53
2 663	1 509	15 071	4 889	8 539	14 480	4 883	8 204	17.54
916	1 715	10 392	.	19 461	10 392	.	19 461	17.60
1 427	1 534	5 092	285	5 475	5 092	285	5 475	17.71
15 412	1 581	86 253	26 058	8 846	83 885	25 606	8 603	17
.	.	.	.	.	.	.	.	18.21
662	1 199	.	.	.	.	.	.	18.22
804	1 241	3 809	688	5 878	3 689	683	5 693	18.23
.	.	.	.	.	.	.	.	18.24
2 099	1 278	16 423	2 907	10 002	15 876	2 777	9 669	18
17 511	1 537	102 676	28 965	9 012	99 761	28 383	8 756	DB
.	.	.	.	.	.	.	.	19.10
.	.	.	.	.	.	.	.	19.20
964	1 456	.	.	.	.	.	.	19.30
.	.	.	.	.	.	.	.	19
.	.	.	.	.	.	.	.	DC
1 138	1 511	13 515	.	17 948	12 040	.	15 989	20.10
.	.	.	.	.	.	.	.	20.20
2 010	1 595	11 018	727	8 744	10 692	727	8 486	20.30
.	.	.	.	.	.	.	.	20.40
1 204	1 169	2 702	511	2 623	2 590	510	2 515	20.51
6 009	1 542	73 693	20 369	18 905	68 490	19 272	17 571	20
6 009	1 542	73 693	20 369	18 905	68 490	19 272	17 571	DD
6 114	2 353	67 365	31 850	25 930	66 952	31 717	25 771	21.12
3 071	1 938	21 765	2 241	13 732	21 067	2 237	13 291	21.21
.	.	.	.	.	.	.	.	21.22
560	1 595	5 264	663	14 997	5 142	663	14 650	21.23
.	.	.	.	.	.	.	.	21.24
675	1 901	3 881	845	10 932	3 852	845	10 851	21.25
11 600	2 081	107 685	41 537	19 323	105 844	41 125	18 992	21
.	.	.	.	.	.	.	.	22.11
825	2 160	1 697	.	4 442	1 582	.	4 141	22.11
6 808	3 311	37 987	.	18 476	37 331	.	18 157	22.12
.	.	.	.	.	.	.	.	22.13
.	.	.	.	.	.	.	.	22.15

## 2. Ergebnisse der Betriebe nach Wirtschaftszweigen

Noch: 2.1. Betriebe, Personen, Arbeitsstunden, Bruttolohn- und -gehaltsumme sowie Umsatz

WZ 2003	Wirtschaftszweig Hauptgruppe	Betriebe	Tätige Personen	Geleistete Arbeitsstunden	
				insgesamt	je tätiger Person
				1 000	Std.
22.21	Drucken v. Zeitungen	1	.	.	.
22.22	Drucken anderer Druckerzeugnisse	50	3 653	559	153
22.23	Druckweiterverarbeitung	2	.	.	.
22.24	Druck- u. Medienvorstufe	3	127	12	94
22.25	Erbringung v. sonst. druckbezogenen Dienstleistungen	4	357	54	151
22.31	Vervielfältigung v. bespielten Tonträgern	1	.	.	.
22	Verlagsgew., Druckgew., Vervielf. bespielter Tonträger usw.	85	6 915	1 051	152
DE	Papier-, Verlags- u. Druckgewerbe	151	12 488	1 887	151
23.20	Mineralölverarbeitung	1	.	.	.
23	Kokerei, Mineralölverarb., H. u. Verarb. v. Spalt-, Brutstoffen	1	.	.	.
DF	Kokerei, Mineralölverarb., H. u. Verarb. v. Spalt-, Brutstoffen	1	.	.	.
24.11	H. v. Industriegasen	2	.	.	.
24.12	H. v. Farbstoffen u. Pigmenten	1	.	.	.
24.13	H. v. sonst. anorganischen Grundstoffen u. Chemikalien	4	.	.	.
24.14	H. v. sonst. organischen Grundstoffen u. Chemikalien	3	.	.	.
24.15	H. v. Düngemitteln u. Stickstoffverbindungen	3	.	.	.
24.16	H. v. Kunststoffen in Primärformen	9	1 400	224	160
24.20	H. v. Schädlingsbekämpfungs-, Pflanzenschutzmitteln usw.	2	.	.	.
24.30	H. v. Anstrichmitteln, Druckfarben u. Kitten	11	671	111	165
24.41	H. v. pharmazeutischen Grundstoffen	2	.	.	.
24.42	H. v. pharmaz. Spezialitäten u. sonst. pharmaz. Erzeugnissen	12	.	.	.
24.51	H. v. Seifen, Wasch-, Reinigungs- u. Poliermitteln	5	281	42	149
24.52	H. v. Duftstoffen u. Körperpflegemitteln	6	982	165	168
24.61	H. v. pyrotechnischen Erzeugnissen	3	.	.	.
24.62	H. v. Klebstoffen u. Gelatine	2	.	.	.
24.63	H. v. etherischen Ölen	1	.	.	.
24.65	H. v. unbespielten Ton-, Bild- u. Datenträgern	1	.	.	.
24.66	H. v. sonst. chemischen Erzeugnissen, a. n. g.	11	1 981	332	168
24.70	H. v. Chemiefasern	3	.	.	.
24	H. v. chemischen Erzeugnissen	81	9 970	1 616	162
DG	H. v. chemischen Erzeugnissen	81	9 970	1 616	162
25.11	H. v. Bereifungen	2	.	.	.
25.12	Runderneuerung v. Bereifungen	1	.	.	.
25.13	H. v. sonst. Gummiwaren	12	475	78	164
25.21	H. v. Platten, Folien, Schläuchen u. Profilen a. Kunststoffen	19	1 331	213	160
25.22	H. v. Verpackungsmitteln a. Kunststoffen	15	632	94	149
25.23	H. v. Baubedarfsartikeln a. Kunststoffen	41	2 190	351	160
25.24	H. v. sonst. Kunststoffwaren	56	4 680	728	156
25	H. v. Gummi- u. Kunststoffwaren	146	9 895	1 553	157
DH	H. v. Gummi- u. Kunststoffwaren	146	9 895	1 553	157
26.11	H. v. Flachglas	1	.	.	.
26.12	Veredlung u. Bearbeitung v. Flachglas	21	1 651	259	157
26.13	H. v. Hohlglas	7	620	95	153

Monat März 2006

Bruttolohn- und -gehaltsumme		Gesamtumsatz			Umsatz aus eigenen Erzeugnissen			WZ 2003
insgesamt	je tätiger Person	insgesamt	darunter Ausland	je tätiger Person	zusammen	darunter Ausland	je tätiger Person	
1 000 €	€	1 000 €		€	1 000 €		€	
.	.	.	.	.	.	.	.	22.21
8 338	2 283	43 367	7 800	11 872	43 177	7 800	11 820	22.22
.	.	.	.	.	.	.	.	22.23
192	1 512	426	-	3 354	303	-	2 386	22.24
496	1 389	1 238	-	3 468	1 060	-	2 969	22.25
.	.	.	.	.	.	.	.	22.31
17 239	2 493	88 152	8 861	12 748	86 665	8 821	12 533	22
.	.	.	.	.	.	.	.	
28 839	2 309	195 837	50 399	15 682	192 509	49 947	15 416	DE
.	.	.	.	.	.	.	.	23.20
.	.	.	.	.	.	.	.	23
.	.	.	.	.	.	.	.	DF
.	.	.	.	.	.	.	.	24.11
.	.	.	.	.	.	.	.	24.12
.	.	.	.	.	.	.	.	24.13
.	.	.	.	.	.	.	.	24.14
.	.	.	.	.	.	.	.	24.15
4 324	3 089	43 753	.	31 252	41 234	.	29 453	24.16
.	.	.	.	.	.	.	.	24.20
1 544	2 301	14 714	3 936	21 928	13 875	3 893	20 678	24.30
.	.	.	.	.	.	.	.	24.41
.	.	.	.	.	.	.	.	24.42
523	1 861	4 916	.	17 495	4 916	.	17 495	24.51
2 545	2 592	20 268	.	20 640	19 704	.	20 065	24.52
.	.	.	.	.	.	.	.	24.61
.	.	.	.	.	.	.	.	24.62
.	.	.	.	.	.	.	.	24.63
.	.	.	.	.	.	.	.	24.65
5 070	2 559	49 421	.	24 948	48 509	.	24 487	24.66
.	.	.	.	.	.	.	.	24.70
31 672	3 177	237 628	131 227	23 834	215 051	124 642	21 570	24
.	.	.	.	.	.	.	.	
31 672	3 177	237 628	131 227	23 834	215 051	124 642	21 570	DG
.	.	.	.	.	.	.	.	25.11
.	.	.	.	.	.	.	.	25.12
917	1 931	4 939	305	10 398	4 389	206	9 240	25.13
2 673	2 008	27 545	14 392	20 695	25 992	13 540	19 528	25.21
997	1 578	9 062	.	14 339	8 883	.	14 055	25.22
4 119	1 881	23 303	1 077	10 641	23 060	1 075	10 530	25.23
8 005	1 710	45 065	8 974	9 629	43 633	8 704	9 323	25.24
18 089	1 828	119 652	29 654	12 092	115 567	28 432	11 679	25
.	.	.	.	.	.	.	.	
18 089	1 828	119 652	29 654	12 092	115 567	28 432	11 679	DH
.	.	.	.	.	.	.	.	26.11
2 961	1 793	20 409	3 604	12 362	19 271	3 590	11 672	26.12
1 100	1 774	4 825	2 105	7 782	4 793	2 105	7 731	26.13

## 2. Ergebnisse der Betriebe nach Wirtschaftszweigen

Noch: 2.1. Betriebe, Personen, Arbeitsstunden, Bruttolohn- und -gehaltsumme sowie Umsatz

WZ 2003	Wirtschaftszweig Hauptgruppe	Betriebe	Tätige Personen	Geleistete Arbeitsstunden	
				insgesamt	je tätiger Person
				1 000	Std.
26.14	H. v. Glasfasern u. Waren daraus	5	844	133	158
26.15	H., Veredl., Bearb. v. sonst. Glas einschl. techn. Glaswaren	3	.	.	.
26.21	H. v. keramischen Haushaltswaren u. Ziergegenständen	4	.	.	.
26.22	H. v. Sanitärkeramik	1	.	.	.
26.25	H. v. keramischen Erzeugnissen, a. n. g.	1	.	.	.
26.26	H. v. feuerfesten keramischen Werkstoffen u. Waren	4	423	65	154
26.30	H. v. keramischen Wand- u. Bodenfliesen u. -platten	2	.	.	.
26.40	H. v. Ziegeln u. sonst. Baukeramik	11	803	116	144
26.61	H. v. Erzeugn. a. Beton, Zement u. Kalksandstein f. d. Bau	51	1 972	297	151
26.62	H. v. Gipserzeugnissen f. d. Bau	1	.	.	.
26.63	H. v. Frischbeton (Transportbeton)	60	422	61	145
26.64	H. v. Mörtel u. anderem Beton (Trockenbeton)	12	395	62	157
26.65	H. v. Faserzementwaren	1	.	.	.
26.66	H. v. Erzeugnissen a. Beton, Zement u. Gips, a. n. g.	3	.	.	.
26.70	Be- u. Verarbeitung v. Natur- u. Naturwerksteinen, a. n. g.	9	.	.	.
26.81	H. v. Mühl-, Mahl-, Schleif-, Wetz-, Poliersteinen, Schleifstoffen	3	.	.	.
26.82	H. v. sonst. Erzeugn. a. nicht metallischen Mineralien, a. n. g.	22	.	.	.
26	Glasgewerbe, H. v. Keramik, Verarb. v. Steinen u. Erden	222	10 809	1 643	152
DI	Glasgewerbe, H. v. Keramik, Verarb. v. Steinen u. Erden	222	10 809	1 643	152
27.10	Erzeugung v. Roheisen, Stahl u. Ferrolegerungen	6	1 936	294	152
27.21	H. v. Rohren, Rohrform-, Rohrverschlussstücken a. Gusseisen	1	.	.	.
27.22	H. v. Stahlrohren, Rohrformstücken usw. a. Stahl	4	.	.	.
27.31	H. v. Blankstahl	2	.	.	.
27.32	H. v. Kaltband mit einer Breite v. weniger als 600 mm	1	.	.	.
27.33	H. v. Kaltprofilen	2	.	.	.
27.41	Erzeugung u. erste Bearbeitung v. Edelmetallen	1	.	.	.
27.42	Erzeugung u. erste Bearbeitung v. Aluminium	4	293	41	140
27.43	Erzeugung u. erste Bearbeitung v. Blei, Zink u. Zinn	4	293	43	147
27.44	Erzeugung u. erste Bearbeitung v. Kupfer	2	.	.	.
27.45	Erzeugung u. erste Bearbeitung v. sonst. NE-Metallen	1	.	.	.
27.51	Eisengießereien	16	2 932	474	162
27.52	Stahlgießereien	6	.	.	.
27.53	Leichtmetallgießereien	12	1 201	178	148
27.54	Buntmetallgießereien	1	.	.	.
27	Metallerzeugung u. -bearbeitung	63	9 039	1 402	155
28.11	H. v. Metallkonstruktionen	131	7 449	1 167	157
28.12	H. v. Ausbauelementen a. Metall	13	628	102	162
28.21	H. v. Metallbehältern m. Fassungsvermögen v. mehr a. 300 l	11	655	104	159
28.22	H. v. Heizkörpern u. -kesseln f. Zentralheizungen	4	547	79	144
28.30	H. v. Dampfkesseln (oh. Zentralheizungskessel)	19	1 151	173	150
28.40	H. v. Schmiede-, Press-, Zieh- u. Stanzteilen usw.	39	3 344	532	159
28.51	Oberflächenveredlung u. Wärmebehandlung	62	3 127	484	155
28.52	Mechanik, a. n. g.	95	4 151	665	160
28.62	H. v. Werkzeugen	31	2 687	429	160
28.63	H. v. Schlössern u. Beschlägen a. unedl. Metallen	8	1 261	185	147
28.71	H. v. Metallbehältern m. Fassungsverm. v. 300 l oder weniger	2	.	.	.
28.72	H. v. Verpackungen u. Verschlüssen a. Eisen, Stahl, NE-Metall	4	.	.	.
28.73	H. v. Drahtwaren	12	537	85	158

Monat März 2006

Bruttolohn- und -gehaltsumme		Gesamtumsatz			Umsatz aus eigenen Erzeugnissen			WZ 2003
insgesamt	je tätiger Person	insgesamt	darunter Ausland	je tätiger Person	zusammen	darunter Ausland	je tätiger Person	
1 000 €	€	1 000 €		€	1 000 €		€	
2 209	2 617	13 634	4 709	16 154	11 213	3 116	13 286	26.14
.	.	.	.	.	.	.	.	26.15
.	.	.	.	.	.	.	.	26.21
.	.	.	.	.	.	.	.	26.22
.	.	.	.	.	.	.	.	26.25
950	2 246	6 552	2 716	15 489	3 970	1 448	9 385	26.26
.	.	.	.	.	.	.	.	26.30
1 783	2 220	10 218	976	12 725	9 287	941	11 565	26.40
3 570	1 810	15 523	225	7 872	14 411	225	7 308	26.61
.	.	.	.	.	.	.	.	26.62
853	2 021	5 331	.	12 633	5 030	.	11 919	26.63
955	2 418	5 469	77	13 846	4 687	73	11 866	26.64
.	.	.	.	.	.	.	.	26.65
.	.	.	.	.	.	.	.	26.66
.	.	.	.	.	.	.	.	26.70
.	.	.	.	.	.	.	.	26.81
.	.	.	.	.	.	.	.	26.82
21 848	2 021	119 662	23 774	11 071	104 439	19 965	9 662	26
21 848	2 021	119 662	23 774	11 071	104 439	19 965	9 662	DI
4 526	2 338	84 264	19 652	43 525	84 018	19 652	43 398	27.10
.	.	.	.	.	.	.	.	27.21
.	.	.	.	.	.	.	.	27.22
.	.	.	.	.	.	.	.	27.31
.	.	.	.	.	.	.	.	27.32
.	.	.	.	.	.	.	.	27.33
.	.	.	.	.	.	.	.	27.41
725	2 474	.	.	.	.	.	.	27.42
793	2 706	13 225	.	45 137	11 997	.	40 945	27.43
.	.	.	.	.	.	.	.	27.44
.	.	.	.	.	.	.	.	27.45
7 741	2 640	56 445	18 631	19 251	54 850	18 590	18 707	27.51
.	.	.	.	.	.	.	.	27.52
2 706	2 253	14 585	2 245	12 144	13 863	2 203	11 543	27.53
.	.	.	.	.	.	.	.	27.54
21 851	2 417	246 065	67 304	27 223	241 665	67 187	26 736	27
14 319	1 922	80 671	.	10 830	77 039	.	10 342	28.11
1 212	1 930	7 406	.	11 793	7 333	.	11 677	28.12
1 224	1 869	.	.	.	.	.	.	28.21
1 178	2 154	.	.	.	.	.	.	28.22
2 701	2 347	6 802	.	5 910	6 725	.	5 843	28.30
5 919	1 770	45 631	10 532	13 646	45 544	10 531	13 620	28.40
5 459	1 746	22 201	1 397	7 100	21 931	1 396	7 013	28.51
7 215	1 738	31 014	3 007	7 471	27 750	1 408	6 685	28.52
6 299	2 344	20 710	.	7 707	20 551	.	7 648	28.62
2 614	2 073	13 693	.	10 859	13 591	.	10 778	28.63
.	.	.	.	.	.	.	.	28.71
.	.	.	.	.	.	.	.	28.72
1 029	1 916	12 124	.	22 577	11 628	.	21 654	28.73

## 2. Ergebnisse der Betriebe nach Wirtschaftszweigen

Noch: 2.1. Betriebe, Personen, Arbeitsstunden, Bruttolohn- und -gehaltsumme sowie Umsatz

WZ 2003	Wirtschaftszweig Hauptgruppe	Betriebe	Tätige Personen	Geleistete Arbeitsstunden	
				insgesamt	je tätiger Person
				1 000	Std.
28.74	H. v. Schrauben, Nieten, Ketten u. Federn	14	1 832	278	152
28.75	H. v. sonst. Metallwaren, a. n. g.	30	1 336	205	153
28	H. v. Metallerzeugnissen	475	29 229	4 567	156
DJ	Metallerzeugung u. -bearbeitung, H. v. Metallerzeugnissen	538	38 268	5 969	156
29.11	H. v. Verbrennungsmotoren, Turbinen (oh. f. Luft-, Straßenfzg.)	1	.	.	.
29.12	H. v. Pumpen u. Kompressoren	23	2 404	383	159
29.13	H. v. Armaturen	8	.	.	.
29.14	H. v. Lagern, Getrieben, Zahnrädern u. Antriebselementen	20	2 960	454	153
29.21	H. v. Öfen u. Brennern	10	480	72	150
29.22	H. v. Hebezeugen u. Fördermitteln	56	2 904	459	158
29.23	H. v. kälte- u. lufttechn. Erzeugnissen, nicht f. d. Haushalt	32	2 500	394	158
29.24	H. v. sonst. nicht wirtschaftszweigspez. Maschinen, a. n. g.	39	2 557	428	167
29.31	H. v. land- u. forstwirtschaftlichen Zugmaschinen	1	.	.	.
29.32	H. v. sonst. land- u. forstwirtschaftlichen Maschinen	12	.	.	.
29.41	H. v. handgeführten kraftbetriebenen Werkzeugen	3	820	133	162
29.42	H. v. Werkzeugmaschinen f. d. Metallbearbeitung	39	3 287	524	159
29.43	H. v. Werkzeugmaschinen, a. n. g.	20	1 044	166	159
29.51	H. v. Masch. f. d. Metallerzeugung, v. Walzwerkseinricht. usw.	3	68	10	147
29.52	H. v. Bergwerks-, Bau- u. Baustoffmaschinen	13	701	110	157
29.53	H. v. Masch. f. d. Ernährungsgewerbe u. d. Tabakverarbeitung	13	630	104	165
29.54	H. v. Masch. f. d. Textil-, Bekleidungs- u. Ledergewerbe	16	1 247	181	145
29.55	H. v. Masch. f. d. Papiergewerbe	4	296	52	176
29.56	H. v. Masch. f. bestimmte Wirtschaftszweige, a. n. g.	115	10 294	1 679	163
29.71	H. v. elektrischen Haushaltsgeräten	4	279	45	161
29.72	H. v. nichtelektr. Heiz-, Koch-, Heißwasser-, Heißluftger. a. n. g.	10	484	76	157
29	Maschinenbau	442	34 784	5 561	160
DK	Maschinenbau	442	34 784	5 561	160
30.02	H. v. Datenverarbeitungsgeräten u. -einrichtungen	11	767	127	166
30	H. v. Büromaschinen, DV-Geräten u. -Einrichtungen	11	767	127	166
31.10	H. v. Elektromotoren, Generatoren u. Transformatoren	26	2 511	393	157
31.20	H. v. Elektrizitätsverteilungs- u. -schalteinrichtungen	60	5 382	835	155
31.30	H. v. isolierten Elektrokabeln, -leitungen u. -drähten	14	.	.	.
31.40	H. v. Akkumulatoren u. Batterien	3	.	.	.
31.50	H. v. elektrischen Lampen u. Leuchten	14	1 659	259	156
31.61	H. v. elektr. Ausrüstungen f. Motoren u. Fahrzeuge, a. n. g.	6	505	78	154
31.62	H. v. sonst. elektrischen Ausrüstungen, a. n. g.	26	870	138	159
31	H. v. Geräten der Elektrizitätserzeugung, -verteilung u. Ä.	149	12 200	1 909	156
32.10	H. v. elektronischen Bauelementen	33	11 490	1 790	156
32.20	H. v. Geräten u. Einrichtungen d. Telekommunikationstechnik	21	2 717	418	154
32.30	H. v. Rundfunkgeräten sowie phono- u. videotechn. Geräten	7	565	86	152
32	Rundfunk- u. Nachrichtentechnik	61	14 772	2 293	155
33.10	H. v. medizinischen Geräten u. orthopädischen Erzeugnissen	76	2 909	436	150
33.20	H. v. Mess-, Kontroll-, Navigations- u. ä. Instrumenten usw.	39	2 193	363	166
33.30	H. v. industriellen Prozesssteuerungseinrichtungen	9	348	62	178



Monat März 2006

Bruttolohn- und -gehaltsumme		Gesamtumsatz			Umsatz aus eigenen Erzeugnissen			WZ 2003
insgesamt	je tätiger Person	insgesamt	darunter Ausland	je tätiger Person	zusammen	darunter Ausland	je tätiger Person	
1 000 €	€	1 000 €		€	1 000 €		€	
3 699	2 019	20 713	7 027	11 306	19 649	6 626	10 725	28.74
2 476	1 853	16 627	4 383	12 445	16 148	4 383	12 087	28.75
56 213	1 923	299 505	47 906	10 247	286 200	44 532	9 792	28
78 065	2 040	545 570	115 209	14 257	527 864	111 719	13 794	DJ
.	.	.	.	.	.	.	.	29.11
5 854	2 435	56 386	26 153	23 455	55 866	26 012	23 239	29.12
.	.	.	.	.	.	.	.	29.13
7 469	2 523	40 588	13 116	13 712	40 525	13 115	13 691	29.14
1 071	2 231	3 895	597	8 115	3 205	557	6 677	29.21
7 064	2 433	27 773	4 123	9 564	24 611	4 111	8 475	29.22
6 061	2 424	37 796	15 650	15 118	37 481	15 510	14 992	29.23
6 078	2 377	28 133	10 434	11 002	27 913	10 314	10 916	29.24
.	.	.	.	.	.	.	.	29.31
.	.	.	.	.	.	.	.	29.32
1 659	2 023	.	.	.	.	.	.	29.41
8 005	2 435	33 097	10 856	10 069	32 365	10 824	9 846	29.42
2 300	2 203	.	.	.	.	.	.	29.43
181	2 662	.	.	.	.	.	.	29.51
1 529	2 181	7 141	1 110	10 187	4 778	756	6 816	29.52
1 288	2 044	7 304	.	11 594	7 209	.	11 443	29.53
2 665	2 137	14 311	9 448	11 476	14 094	9 311	11 302	29.54
659	2 226	.	.	.	.	.	.	29.55
29 431	2 859	217 618	129 532	21 140	206 460	123 528	20 056	29.56
474	1 699	1 483	.	5 315	1 069	.	3 832	29.71
937	1 936	5 276	.	10 901	5 004	.	10 339	29.72
86 951	2 500	532 010	238 927	15 295	507 219	231 510	14 582	29
86 951	2 500	532 010	238 927	15 295	507 219	231 510	14 582	DK
1 452	1 893	8 435	.	10 997	6 062	.	7 904	30.02
1 452	1 893	8 435	.	10 997	6 062	.	7 904	30
6 060	2 413	29 415	9 207	11 714	28 761	9 165	11 454	31.10
12 554	2 333	80 842	13 422	15 021	79 592	13 149	14 789	31.20
.	.	.	.	.	.	.	.	31.30
.	.	.	.	.	.	.	.	31.40
3 476	2 095	19 666	11 076	11 854	15 277	7 240	9 209	31.50
1 076	2 131	9 214	.	18 246	9 214	.	18 246	31.61
2 500	2 874	11 375	.	13 075	10 040	.	11 540	31.62
28 008	2 296	172 929	42 486	14 175	164 530	37 986	13 486	31
32 705	2 846	315 696	185 716	27 476	271 788	185 486	23 654	32.10
8 015	2 950	56 507	10 983	20 798	55 540	10 579	20 442	32.20
1 151	2 037	6 134	.	10 857	5 999	.	10 618	32.30
41 871	2 834	378 336	.	25 612	333 328	.	22 565	32
4 749	1 633	22 365	1 863	7 688	19 698	1 539	6 771	33.10
5 737	2 616	26 819	11 990	12 229	25 961	11 850	11 838	33.20
929	2 670	2 172	-	6 241	2 071	-	5 951	33.30

## 2. Ergebnisse der Betriebe nach Wirtschaftszweigen

Noch: 2.1. Betriebe, Personen, Arbeitsstunden, Bruttolohn- und -gehaltssumme sowie Umsatz

WZ 2003	Wirtschaftszweig Hauptgruppe	Betriebe	Tätige Personen	Geleistete Arbeitsstunden	
				insgesamt	je tätiger Person
				1 000	Std.
33.40	H. v. optischen u. fotografischen Geräten	2	.	.	.
33.50	H. v. Uhren	4	.	.	.
33	Medizin-, Mess-, Steuer-, Regelungstechnik, Optik, H. v. Uhren	130	6 242	989	158
DL	H. v. Büromaschinen; Elektrotechnik, Feinmechanik, Optik	351	33 981	5 319	157
34.10	H. v. Kraftwagen u. Kraftwagenmotoren	5	10 610	1 672	158
34.20	H. v. Karosserien, Aufbauten u. Anhängern	31	2 426	406	167
34.30	H. v. Teilen u. Zubehör f. Kraftwagen u. Kraftwagenmotoren	66	10 355	1 650	159
34	H. v. Kraftwagen u. Kraftwagenteilen	102	23 391	3 728	159
35.11	Schiffbau (oh. Boots- u. Yachtbau)	1	.	.	.
35.12	Boots- u. Yachtbau	1	.	.	.
35.20	Bahnindustrie	13	3 520	543	154
35.30	Luft- u. Raumfahrzeugbau	5	.	.	.
35.41	H. v. Krafträdern	2	.	.	.
35.42	H. v. Fahrrädern	3	387	67	173
35.43	H. v. Behindertenfahrzeugen	1	.	.	.
35	Sonstiger Fahrzeugbau	26	5 400	871	161
DM	Fahrzeugbau	128	28 791	4 599	160
36.11	H. v. Sitzmöbeln	15	1 284	191	149
36.12	H. v. Büro- u. Ladenmöbeln	18	867	139	160
36.13	H. v. Küchenmöbeln	3	367	58	158
36.14	H. v. sonst. Möbeln	28	1 584	246	155
36.15	H. v. Matratzen	5	443	69	156
36.30	H. v. Musikinstrumenten	14	1 086	173	159
36.40	H. v. Sportgeräten	2	.	.	.
36.50	H. v. Spielwaren	9	.	.	.
36.62	H. v. Besen u. Bürsten	6	474	79	167
36.63	H. v. Erzeugnissen, a. n. g.	11	581	92	158
36	H. v. Möbeln, Schmuck, Musikinstr., Sportgeräten, Spielw.	111	7 217	1 132	157
37.10	Recycling v. metallischen Altmaterialien u. Reststoffen	8	312	52	167
37.20	Recycling v. nicht metallischen Altmaterialien u. Reststoffen	15	632	109	172
37	Recycling	23	944	161	171
DN	H. v. Möbeln, Schmuck, Musikinstr., Sportg., Spielw.; Recycl.	134	8 161	1 292	158
D	Verarbeitendes Gewerbe	2 810	227 375	35 500	156
Hauptgruppen:					
A+EN	Vorleistungsgüterproduzenten und Energie	1 267	95 410	14 862	156
B	Investitionsgüterproduzenten	910	84 041	13 353	159
GG	Gebrauchsgüterproduzenten	116	8 397	1 323	158
VG	Verbrauchsgüterproduzenten	606	42 908	6 474	151
	<b>Insgesamt</b>	<b>2 899</b>	<b>230 756</b>	<b>36 011</b>	<b>156</b>

Bruttolohn- und -gehaltsumme		Gesamtumsatz			Umsatz aus eigenen Erzeugnissen			WZ 2003
insgesamt	je tätiger Person	insgesamt	darunter Ausland	je tätiger Person	zusammen	darunter Ausland	je tätiger Person	
1 000 €	€	1 000 €		€	1 000 €		€	
.	.	.	.	.	.	.	.	33.40
.	.	.	.	.	.	.	.	33.50
13 566	2 173	61 862	20 712	9 911	57 954	20 133	9 285	33
84 898	2 498	621 563	261 555	18 291	561 874	255 828	16 535	DL
35 341	3 331	761 132	515 064	71 737	751 380	514 681	70 818	34.10
4 487	1 850	40 311	2 181	16 616	38 138	2 103	15 721	34.20
23 595	2 279	308 417	78 090	29 784	296 975	75 501	28 679	34.30
63 424	2 711	1 109 860	595 335	47 448	1 086 493	592 286	46 449	34
.	.	.	.	.	.	.	.	35.11
.	.	.	.	.	.	.	.	35.12
9 951	2 827	75 477	19 760	21 442	74 468	19 711	21 156	35.20
.	.	.	.	.	.	.	.	35.30
.	.	.	.	.	.	.	.	35.41
671	1 734	.	.	.	.	.	.	35.42
.	.	.	.	.	.	.	.	35.43
14 742	2 730	120 353	43 395	22 288	119 305	43 319	22 094	35
78 166	2 715	1 230 213	638 730	42 729	1 205 798	635 604	41 881	DM
2 319	1 806	46 584	2 329	36 280	46 564	2 329	36 265	36.11
1 501	1 731	7 164	244	8 263	7 021	238	8 098	36.12
727	1 981	.	.	.	.	.	.	36.13
2 682	1 693	20 185	5 123	12 743	19 509	4 770	12 316	36.14
694	1 567	.	.	.	.	.	.	36.15
1 860	1 713	7 699	5 004	7 089	6 013	3 981	5 537	36.30
.	.	.	.	.	.	.	.	36.40
.	.	.	.	.	.	.	.	36.50
632	1 333	5 552	.	11 713	4 087	.	8 622	36.62
1 042	1 793	4 778	.	8 224	4 716	.	8 117	36.63
12 172	1 687	103 902	17 149	14 397	99 735	15 370	13 819	36
593	1 901	8 995	2 826	28 830	8 715	2 658	27 933	37.10
1 144	1 810	8 034	329	12 712	6 246	329	9 883	37.20
1 736	1 839	17 028	3 155	18 038	14 961	2 987	15 849	37
13 908	1 704	120 930	20 303	14 818	114 696	18 356	14 054	DN
503 799	2 216	4 503 449	1 592 122	19 806	4 231 055	1 542 707	18 608	D
210 070	2 202	1 620 057	568 224	16 980	1 503 662	549 153	15 760	A+EN
210 007	2 499	1 997 989	922 574	23 774	1 935 072	909 865	23 025	B
15 773	1 878	128 034	24 896	15 248	124 328	23 359	14 806	GG
76 579	1 785	804 106	77 577	18 740	710 671	61 476	16 563	VG
<b>512 429</b>	<b>2 221</b>	<b>4 550 185</b>	<b>1 593 270</b>	<b>19 719</b>	<b>4 273 733</b>	<b>1 543 853</b>	<b>18 521</b>	

## 2. Ergebnisse der Betriebe nach Wirtschaftszweigen

### 2.2. Betriebe, Personen, Arbeitsstunden, Bruttolohn- und -gehaltsumme sowie Umsatz – Veränderung zum Vormonat (in Prozent)

WZ 2003	Wirtschaftszweig Hauptgruppe	Betriebe	Tätige Personen	Geleistete Arbeitsstunden	
				insgesamt	je tätiger Person
10.20	Braunkohlenbergbau u. -veredlung	-	.	.	.
10	Kohlenbergbau, Torfgewinnung	-	.	.	.
CA	Kohlenbergbau, Torfgewinnung, Gew. v. Erdöl, Erdgas usw.	-	.	.	.
14.11	Gew. v. Naturwerksteinen u. Natursteinen, a. n. g.	-2,4	0,3	26,1	25,8
14.12	Gew. v. Kalk- u. Gipsstein sowie Anhydrit, Dolomit u. Kreide	-	-	17,6	17,6
14.21	Gew. v. Kies u. Sand	-	2,7	22,0	18,7
14.22	Gew. v. Ton u. Kaolin	-	-0,3	-	0,3
14.30	Gew. v. Mineralien f. d. H. v. chemischen Erzeugnissen	-	.	.	.
14	Gew. v. Steinen u. Erden, sonst. Bergbau	-1,1	.	.	.
CB	Erzbergbau, Gew. v. Steinen u. Erden, sonst. Bergbau	-1,1	.	.	.
C	Bergbau u. Gewinnung v. Steinen u. Erden	-1,1	1,1	19,1	17,8
15.11	Schlachten (oh. Schlachten v. Geflügel)	-	.	.	.
15.12	Schlachten v. Geflügel	-	.	.	.
15.13	Fleischverarbeitung	-	0,0	12,1	12,1
15.20	Fischverarbeitung	-	-3,4	21,1	25,3
15.31	Kartoffelverarbeitung	-	.	.	.
15.32	H. v. Frucht- u. Gemüsesäften	-	.	.	.
15.33	Obst- u. Gemüseverarbeitung, a. n. g.	-	-1,3	7,5	8,8
15.41	H. v. rohen Ölen u. Fetten	-	.	.	.
15.43	H. v. Margarine u. ä. Nahrungsfetten	-	.	.	.
15.51	Milchverarbeitung	-	-0,2	14,6	14,7
15.61	Mahl- u. Schälmaschinen	-	-0,8	16,7	17,6
15.71	H. v. Futtermitteln für Nutztiere	-	.	.	.
15.72	H. v. Futtermitteln für sonst. Tiere	-	.	.	.
15.81	H. v. Backwaren (oh. Dauerbackwaren)	-0,7	0,3	5,9	5,6
15.82	H. v. Dauerbackwaren	-	2,6	7,0	4,3
15.84	H. v. Süßwaren (oh. Dauerbackwaren)	-	-3,5	2,9	6,7
15.85	H. v. Teigwaren	-	.	.	.
15.86	Verarb. v. Kaffee u. Tee, H. v. Kaffee-Ersatz	-	.	.	.
15.87	H. v. Würzmitteln u. Soßen	-	.	.	.
15.89	H. v. sonst. Nahrungsmitteln (oh. Getränke)	-	-0,4	10,1	10,5
15.91	H. v. Spirituosen	-	1,0	11,5	10,5
15.93	H. v. Traubenwein	-	.	.	.
15.96	H. v. Bier	-	0,1	10,4	10,2
15.97	H. v. Malz	-	.	.	.
15.98	Gew. natürl. Mineralwässer, H. v. Erfrischungsgetränken	-	0,4	10,6	10,1
15	Ernährungsgewerbe	-0,3	.	.	.
16.00	Tabakverarbeitung	-	.	.	.
16	Tabakverarbeitung	-	.	.	.
DA	Ernährungsgewerbe u. Tabakverarbeitung	-0,3	0,0	9,7	9,8
17.11	Baumwollaufbereitung u. -spinnerei	-	1,7	16,7	14,7
17.13	Wollaufbereitung u. Kammgarnspinnerei	-	.	.	.
17.15	Zwirnen, Textur. v. Filamentgarnen, Seidenaufber., -spinnerei	-	.	.	.

Bruttolohn- und -gehaltsumme		Gesamtumsatz			Umsatz aus eigenen Erzeugnissen			WZ 2003
insgesamt	je tätiger Person	insgesamt	darunter Ausland	je tätiger Person	zusammen	darunter Ausland	je tätiger Person	
.	.	.	.	.	.	.	.	10.20
.	.	.	.	.	.	.	.	10
.	.	.	.	.	.	.	.	CA
19,8	19,5	160,6	.	159,8	177,4	.	176,6	14.11
3,5	3,5	46,2	.	46,2	47,4	.	47,4	14.12
1,1	-1,6	76,1	x	71,4	88,5	x	83,5	14.21
3,3	3,7	10,8	9,6	11,2	12,5	9,6	12,9	14.22
.	.	.	.	.	.	.	.	14.30
.	.	.	.	.	.	.	.	14
.	.	.	.	.	.	.	.	CB
9,6	8,4	25,6	12,7	24,2	24,4	12,7	23,0	C
.	.	.	.	.	.	.	.	15.11
.	.	.	.	.	.	.	.	15.12
0,5	0,5	17,2	.	17,1	17,5	.	17,5	15.13
7,3	11,0	5,1	x	8,8	5,1	x	8,8	15.20
.	.	.	.	.	.	.	.	15.31
.	.	.	.	.	.	.	.	15.32
6,7	8,1	25,0	.	26,6	24,7	.	26,3	15.33
.	.	.	.	.	.	.	.	15.41
.	.	.	.	.	.	.	.	15.43
8,5	8,7	17,5	30,2	17,7	16,0	34,6	16,2	15.51
4,3	5,1	25,0	x	25,9	24,4	x	25,4	15.61
.	.	.	.	.	.	.	.	15.71
.	.	.	.	.	.	.	.	15.72
5,1	4,8	10,4	.	10,1	10,7	.	10,4	15.81
7,2	4,5	41,1	.	37,5	42,6	.	39,0	15.82
5,6	9,5	-8,0	.	-4,6	-8,3	.	-4,9	15.84
.	.	.	.	.	.	.	.	15.85
.	.	.	.	.	.	.	.	15.86
.	.	.	.	.	.	.	.	15.87
1,5	1,8	4,6	.	5,0	5,1	.	5,4	15.89
7,6	6,6	.	.	.	.	.	.	15.91
.	.	.	.	.	.	.	.	15.93
7,6	7,5	-3,3	.	-3,4	-3,5	.	-3,6	15.96
.	.	.	.	.	.	.	.	15.97
1,9	1,5	12,9	x	12,4	12,1	x	11,6	15.98
.	.	.	.	.	.	.	.	15
.	.	.	.	.	.	.	.	16.00
.	.	.	.	.	.	.	.	16
5,6	5,7	14,8	26,7	14,8	14,0	27,0	14,1	DA
7,3	5,5	.	.	.	.	.	.	17.11
.	.	.	.	.	.	.	.	17.13
.	.	.	.	.	.	.	.	17.15

## 2. Ergebnisse der Betriebe nach Wirtschaftszweigen

Noch: 2.2. Betriebe, Personen, Arbeitsstunden, Bruttolohn- und -gehaltsumme sowie Umsatz  
– Veränderung zum Vormonat (in Prozent)

WZ 2003	Wirtschaftszweig Hauptgruppe	Betriebe	Tätige Personen	Geleistete Arbeitsstunden	
				insgesamt	je tätiger Person
17.16	H. v. Nähgarn	-	.	.	.
17.21	Baumwollweberei	-	-0,8	9,7	10,6
17.23	Kammgarnweberei	-	.	.	.
17.24	Seiden- u. Filamentgarnweberei	-	0,3	11,9	11,6
17.25	Sonst. Weberei	-	.	.	.
17.30	Textilveredlung	-	1,5	13,7	11,9
17.40	H. v. konfektionierten Textilwaren (oh. Bekleidung)	-	-1,5	15,5	17,3
17.51	H. v. Teppichen	-	.	.	.
17.52	H. v. Seilerwaren	-	.	.	.
17.53	H. v. Vliesstoff u. Erzeugnissen daraus (oh. Bekleidung)	-	-1,2	3,4	4,6
17.54	Textilgewerbe, a. n. g.	-	-0,7	12,6	13,4
17.60	H. v. gewirktem u. gestricktem Stoff	-	-5,0	-2,6	2,5
17.71	H. v. Strumpfwaren	-	-0,9	13,7	14,7
17	Textilgewerbe	-	-0,7	12,5	13,2
18.21	H. v. Arbeits- u. Berufsbekleidung	-	.	.	.
18.22	H. v. Oberbekleidung (oh. Arbeits- u. Berufsbekleidung)	-	-0,2	11,3	11,5
18.23	H. v. Wäsche	-	0,9	15,1	14,1
18.24	H. v. sonst. Bekleidung u. Bekleidungszubehör	-	.	.	.
18	Bekleidungsgewerbe	-	-0,1	12,4	12,5
DB	Textil- u. Bekleidungsgewerbe	-	-0,6	12,5	13,2
19.10	H. v. Leder u. Lederfaserstoff	-	.	.	.
19.20	Lederverarbeitung (oh. H. v. Lederbekleidung u. Schuhen)	-	.	.	.
19.30	H. v. Schuhen	-	-0,5	4,3	4,7
19	Ledergewerbe	-	.	.	.
DC	Ledergewerbe	-	.	.	.
20.10	Säge-, Hobel- u. Holzimprägnierwerke	-	2,9	17,6	14,4
20.20	H. v. Furnier-, Sperrholz-, Holzfaser- u. Holzspanplatten	-	.	.	.
20.30	H. v. Konstruktions-, Fertigt., Ausbauelem., Fertigt. a. Holz	-	-1,4	14,5	16,1
20.40	H. v. Verpackungsm., Lagerbehältern, Ladungsträgern a. Holz	-	.	.	.
20.51	H. v. Holzwaren, a. n. g. (oh. H. v. Möbeln)	-	-0,7	12,1	12,9
20	Holzgewerbe (oh. H. v. Möbeln)	-	-0,1	14,1	14,2
DD	Holzgewerbe (oh. H. v. Möbeln)	-	-0,1	14,1	14,2
21.12	H. v. Papier, Karton u. Pappe	-	0,2	13,0	12,8
21.21	H. v. Wellpapier, -pappe u. Verpackungsmitteln a. Papier usw.	-	-0,4	13,5	14,0
21.22	H. v. Haushalts-, Hygiene-, Toilettenartikeln a. Zellstoff usw.	-	.	.	.
21.23	H. v. Schreibwaren u. Bürobedarf a. Papier, Karton u. Pappe	-	2,9	17,4	14,0
21.24	H. v. Tapeten	-	.	.	.
21.25	H. v. sonst. Waren a. Papier, Karton u. Pappe	-	0,3	14,3	14,0
21	Papiergewerbe	-	0,2	13,1	12,9
22.11	Verlegen v. Büchern	-	2,1	13,5	11,1
22.12	Verlegen v. Zeitungen	-	-0,1	9,0	9,1
22.13	Verlegen v. Zeitschriften	-	.	.	.
22.15	Sonst. Verlagsgewerbe	-	.	.	.

Bruttolohn- und -gehaltsumme		Gesamtumsatz			Umsatz aus eigenen Erzeugnissen			WZ 2003
insgesamt	je tätiger Person	insgesamt	darunter Ausland	je tätiger Person	zusammen	darunter Ausland	je tätiger Person	
.	.	.	.	.	.	.	.	17.16
8,7	9,6	22,2	27,9	23,3	21,1	28,6	22,1	17.21
.	.	.	.	.	.	.	.	17.23
11,4	11,1	53,7	.	53,2	53,8	.	53,4	17.24
.	.	.	.	.	.	.	.	17.25
9,8	8,1	0,8	-45,0	-0,7	-0,6	-46,3	-2,1	17.30
12,3	14,0	27,6	37,9	29,5	27,9	38,5	29,8	17.40
.	.	.	.	.	.	.	.	17.51
.	.	.	.	.	.	.	.	17.52
4,9	6,1	22,6	.	24,1	22,6	.	24,1	17.53
8,1	8,9	25,4	53,5	26,2	25,5	53,4	26,4	17.54
7,4	13,0	.	.	.	.	.	.	17.60
7,1	8,1	19,1	43,2	20,1	19,1	43,2	20,1	17.71
8,8	9,5	18,8	18,1	19,6	18,3	18,0	19,1	17
.	.	.	.	.	.	.	.	18.21
0,8	0,9	.	.	.	.	.	.	18.22
4,6	3,6	-6,7	87,5	-7,6	-7,8	86,6	-8,6	18.23
.	.	.	.	.	.	.	.	18.24
2,7	2,8	-2,0	-11,5	-1,9	-0,9	-10,9	-0,8	18
8,0	8,7	14,9	14,3	15,6	14,8	14,4	15,5	DB
.	.	.	.	.	.	.	.	19.10
.	.	.	.	.	.	.	.	19.20
11,3	11,8	.	.	.	.	.	.	19.30
.	.	.	.	.	.	.	.	19
.	.	.	.	.	.	.	.	DC
5,1	2,1	44,2	.	40,2	39,9	.	36,0	20.10
.	.	.	.	.	.	.	.	20.20
6,1	7,6	21,0	.	22,7	21,5	.	23,2	20.30
.	.	.	.	.	.	.	.	20.40
7,7	8,4	47,7	87,9	48,7	47,9	89,6	48,9	20.51
4,4	4,5	25,9	36,2	26,1	26,7	39,0	26,9	20
4,4	4,5	25,9	36,2	26,1	26,7	39,0	26,9	DD
3,2	3,0	10,5	18,1	10,3	10,4	18,2	10,2	21.12
4,6	5,1	13,5	-9,0	14,0	13,4	-8,5	13,9	21.21
.	.	.	.	.	.	.	.	21.22
4,7	1,7	13,1	23,0	9,9	12,9	23,0	9,6	21.23
.	.	.	.	.	.	.	.	21.24
19,3	18,9	17,2	43,7	16,9	17,0	43,7	16,7	21.25
4,5	4,3	10,9	14,6	10,7	10,9	14,7	10,7	21
0,2	-1,9	-17,2	.	-19,0	-19,5	.	-21,1	22.11
0,7	0,8	18,6	.	18,7	19,0	.	19,1	22.12
.	.	.	.	.	.	.	.	22.13
.	.	.	.	.	.	.	.	22.15

## 2. Ergebnisse der Betriebe nach Wirtschaftszweigen

Noch: 2.2. Betriebe, Personen, Arbeitsstunden, Bruttolohn- und -gehaltssumme sowie Umsatz  
– Veränderung zum Vormonat (in Prozent)

WZ 2003	Wirtschaftszweig Hauptgruppe	Betriebe	Tätige Personen	Geleistete Arbeitsstunden	
				insgesamt	je tätiger Person
22.21	Drucken v. Zeitungen	-	.	.	.
22.22	Drucken anderer Druckerzeugnisse	-	0,2	14,8	14,5
22.23	Druckweiterverarbeitung	-	.	.	.
22.24	Druck- u. Mediovorstufe	-	3,3	-7,7	-10,6
22.25	Erbringung v. sonst. druckbezogenen Dienstleistungen	-	.	.	.
22.31	Vervielfältigung v. bespielten Tonträgern	-	.	.	.
22	Verlagsgew., Druckgew., Vervielf. bespielter Tonträger usw.	-	-0,4	12,4	12,9
DE	Papier-, Verlags- u. Druckgewerbe	-	-0,1	12,7	12,9
23.20	Mineralölverarbeitung	-	.	.	.
23	Kokerei, Mineralölverarb., H. u. Verarb. v. Spalt-, Brutstoffen	-	.	.	.
DF	Kokerei, Mineralölverarb., H. u. Verarb. v. Spalt-, Brutstoffen	-	.	.	.
24.11	H. v. Industriegasen	-	.	.	.
24.12	H. v. Farbstoffen u. Pigmenten	-	.	.	.
24.13	H. v. sonst. anorganischen Grundstoffen u. Chemikalien	-	.	.	.
24.14	H. v. sonst. organischen Grundstoffen u. Chemikalien	-	.	.	.
24.15	H. v. Düngemitteln u. Stickstoffverbindungen	-	.	.	.
24.16	H. v. Kunststoffen in Primärformen	-	-0,5	12,0	12,6
24.20	H. v. Schädlingsbekämpfungs-, Pflanzenschutzmitteln usw.	-	.	.	.
24.30	H. v. Anstrichmitteln, Druckfarben u. Kitten	-	0,1	13,3	13,1
24.41	H. v. pharmazeutischen Grundstoffen	-	.	.	.
24.42	H. v. pharmaz. Spezialitäten u. sonst. pharmaz. Erzeugnissen	-	.	.	.
24.51	H. v. Seifen, Wasch-, Reinigungs- u. Poliermitteln	-	-0,4	10,5	10,9
24.52	H. v. Duftstoffen u. Körperpflegemitteln	-	-5,5	13,8	20,4
24.61	H. v. pyrotechnischen Erzeugnissen	-	.	.	.
24.62	H. v. Klebstoffen u. Gelatine	-	.	.	.
24.63	H. v. etherischen Ölen	-	.	.	.
24.65	H. v. unbespielten Ton-, Bild- u. Datenträgern	-	.	.	.
24.66	H. v. sonst. chemischen Erzeugnissen, a. n. g.	-	1,3	16,1	14,6
24.70	H. v. Chemiefasern	-	.	.	.
24	H. v. chemischen Erzeugnissen	-	-0,3	13,6	13,9
DG	H. v. chemischen Erzeugnissen	-	-0,3	13,6	13,9
25.11	H. v. Bereifungen	-	.	.	.
25.12	Runderneuerung v. Bereifungen	-	.	.	.
25.13	H. v. sonst. Gummiwaren	-	1,3	18,2	16,7
25.21	H. v. Platten, Folien, Schläuchen u. Profilen a. Kunststoffen	-	-1,3	15,1	16,6
25.22	H. v. Verpackungsmitteln a. Kunststoffen	-	0,2	11,9	11,7
25.23	H. v. Baubedarfsartikeln a. Kunststoffen	-	0,3	19,8	19,4
25.24	H. v. sonst. Kunststoffwaren	-	0,9	16,7	15,6
25	H. v. Gummi- u. Kunststoffwaren	-	0,3	16,3	15,9
DH	H. v. Gummi- u. Kunststoffwaren	-	0,3	16,3	15,9
26.11	H. v. Flachglas	-	.	.	.
26.12	Veredlung u. Bearbeitung v. Flachglas	-	0,2	12,6	12,3
26.13	H. v. Hohlglas	-	0,8	10,5	9,6



Bruttolohn- und -gehaltsumme		Gesamtumsatz			Umsatz aus eigenen Erzeugnissen			WZ 2003
insgesamt	je tätiger Person	insgesamt	darunter Ausland	je tätiger Person	zusammen	darunter Ausland	je tätiger Person	
.	.	.	.	.	.	.	.	22.21
7,2	7,0	8,7	-19,8	8,4	8,7	-19,8	8,4	22.22
.	.	.	.	.	.	.	.	22.23
6,1	2,7	10,1	x	6,6	14,3	x	10,7	22.24
.	.	.	.	.	.	.	.	22.25
.	.	.	.	.	.	.	.	22.31
3,8	4,3	13,0	-14,9	13,5	13,1	-15,2	13,5	22
4,1	4,3	11,9	8,0	12,0	11,9	8,0	12,0	DE
.	.	.	.	.	.	.	.	23.20
.	.	.	.	.	.	.	.	23
.	.	.	.	.	.	.	.	DF
.	.	.	.	.	.	.	.	24.11
.	.	.	.	.	.	.	.	24.12
.	.	.	.	.	.	.	.	24.13
.	.	.	.	.	.	.	.	24.14
.	.	.	.	.	.	.	.	24.15
16,5	17,1	16,4	.	17,0	18,0	.	18,6	24.16
.	.	.	.	.	.	.	.	24.20
10,1	10,0	52,1	24,2	51,9	48,9	24,4	48,7	24.30
.	.	.	.	.	.	.	.	24.41
.	.	.	.	.	.	.	.	24.42
5,7	6,0	21,9	.	22,3	21,9	.	22,3	24.51
17,4	24,2	16,6	.	23,3	16,7	.	23,5	24.52
.	.	.	.	.	.	.	.	24.61
.	.	.	.	.	.	.	.	24.62
.	.	.	.	.	.	.	.	24.63
.	.	.	.	.	.	.	.	24.65
11,2	9,8	10,8	.	9,4	10,6	.	9,2	24.66
.	.	.	.	.	.	.	.	24.70
29,7	30,1	18,9	18,7	19,3	18,3	19,0	18,6	24
29,7	30,1	18,9	18,7	19,3	18,3	19,0	18,6	DG
.	.	.	.	.	.	.	.	25.11
.	.	.	.	.	.	.	.	25.12
2,0	0,7	37,4	-1,0	35,6	38,5	-10,8	36,7	25.13
10,7	12,1	32,4	29,4	34,1	32,1	28,5	33,8	25.21
7,4	7,3	14,1	.	13,9	14,3	.	14,1	25.22
7,9	7,5	59,1	43,6	58,6	60,3	43,3	59,8	25.23
7,6	6,6	20,9	20,2	19,9	20,5	21,1	19,4	25.24
8,5	8,1	29,0	25,0	28,5	28,9	24,8	28,5	25
8,5	8,1	29,0	25,0	28,5	28,9	24,8	28,5	DH
.	.	.	.	.	.	.	.	26.11
6,2	6,0	16,8	5,0	16,5	17,3	4,9	17,1	26.12
0,5	-0,4	33,4	43,0	32,4	35,3	43,0	34,2	26.13

## 2. Ergebnisse der Betriebe nach Wirtschaftszweigen

Noch: 2.2. Betriebe, Personen, Arbeitsstunden, Bruttolohn- und -gehaltsumme sowie Umsatz  
– Veränderung zum Vormonat (in Prozent)

WZ 2003	Wirtschaftszweig Hauptgruppe	Betriebe	Tätige Personen	Geleistete Arbeitsstunden	
				insgesamt	je tätiger Person
26.14	H. v. Glasfasern u. Waren daraus	-	1,2	15,7	14,3
26.15	H., Veredl., Bearb. v. sonst. Glas einschl. techn. Glaswaren	-	.	.	.
26.21	H. v. keramischen Haushaltswaren u. Ziergegenständen	-	.	.	.
26.22	H. v. Sanitärkeramik	-	.	.	.
26.25	H. v. keramischen Erzeugnissen, a. n. g.	-	.	.	.
26.26	H. v. feuerfesten keramischen Werkstoffen u. Waren	-	0,5	12,1	11,5
26.30	H. v. keramischen Wand- u. Bodenfliesen u. -platten	-	.	.	.
26.40	H. v. Ziegeln u. sonst. Baukeramik	-	4,2	46,8	41,0
26.61	H. v. Erzeugn. a. Beton, Zement u. Kalksandstein f. d. Bau	-	4,1	23,2	18,4
26.62	H. v. Gipserzeugnissen f. d. Bau	-	.	.	.
26.63	H. v. Frischbeton (Transportbeton)	-	0,7	22,0	21,1
26.64	H. v. Mörtel u. anderem Beton (Trockenbeton)	-	1,3	21,6	20,0
26.65	H. v. Faserzementwaren	-	.	.	.
26.66	H. v. Erzeugnissen a. Beton, Zement u. Gips, a. n. g.	-	.	.	.
26.70	Be- u. Verarbeitung v. Natur- u. Naturwerksteinen, a. n. g.	-	.	.	.
26.81	H. v. Mühl-, Mahl-, Schleif-, Wetz-, Poliersteinen, Schleifstoffen	-	.	.	.
26.82	H. v. sonst. Erzeugn. a. nicht metallischen Mineralien, a. n. g.	-	.	.	.
26	Glasgewerbe, H. v. Keramik, Verarb. v. Steinen u. Erden	-	1,4	17,4	15,7
DI	Glasgewerbe, H. v. Keramik, Verarb. v. Steinen u. Erden	-	1,4	17,4	15,7
27.10	Erzeugung v. Roheisen, Stahl u. Ferrolegerungen	-	0,5	14,8	14,3
27.21	H. v. Rohren, Rohrform-, Rohrverschlussstücken a. Gusseisen	-	.	.	.
27.22	H. v. Stahlrohren, Rohrformstücken usw. a. Stahl	-	.	.	.
27.31	H. v. Blankstahl	-	.	.	.
27.32	H. v. Kaltband mit einer Breite v. weniger als 600 mm	-	.	.	.
27.33	H. v. Kaltprofilen	-	.	.	.
27.41	Erzeugung u. erste Bearbeitung v. Edelmetallen	-	.	.	.
27.42	Erzeugung u. erste Bearbeitung v. Aluminium	-	-0,3	10,8	11,2
27.43	Erzeugung u. erste Bearbeitung v. Blei, Zink u. Zinn	-	0,3	10,3	9,9
27.44	Erzeugung u. erste Bearbeitung v. Kupfer	-	.	.	.
27.45	Erzeugung u. erste Bearbeitung v. sonst. NE-Metallen	-	.	.	.
27.51	Eisengießereien	-	0,3	14,2	13,8
27.52	Stahlgießereien	-	.	.	.
27.53	Leichtmetallgießereien	-	0,8	9,9	9,1
27.54	Buntmetallgießereien	-	.	.	.
27	Metallerzeugung u. -bearbeitung	-	0,4	13,4	12,9
28.11	H. v. Metallkonstruktionen	-	-0,7	13,4	14,2
28.12	H. v. Ausbauelementen a. Metall	-	-1,3	15,9	17,4
28.21	H. v. Metallbehältern m. Fassungsvermögen v. mehr a. 300 l	-	-0,6	15,6	16,3
28.22	H. v. Heizkörpern u. -kesseln f. Zentralheizungen	-	.	11,3	11,3
28.30	H. v. Dampfkesseln (oh. Zentralheizungskessel)	-	0,4	10,2	9,7
28.40	H. v. Schmiede-, Press-, Zieh- u. Stanzteilen usw.	-	0,4	13,9	13,5
28.51	Oberflächenveredlung u. Wärmebehandlung	-	0,3	13,1	12,8
28.52	Mechanik, a. n. g.	-	0,4	14,7	14,2
28.62	H. v. Werkzeugen	-	-1,2	11,1	12,5
28.63	H. v. Schlössern u. Beschlägen a. unedl. Metallen	-	-0,4	12,8	13,3
28.71	H. v. Metallbehältern m. Fassungsverm. v. 300 l oder weniger	-	.	.	.
28.72	H. v. Verpackungen u. Verschlüssen a. Eisen, Stahl, NE-Metall	-	.	.	.
28.73	H. v. Drahtwaren	-	1,3	13,3	11,9

Bruttolohn- und -gehaltsumme		Gesamtumsatz			Umsatz aus eigenen Erzeugnissen			WZ 2003
insgesamt	je tätiger Person	insgesamt	darunter Ausland	je tätiger Person	zusammen	darunter Ausland	je tätiger Person	
8,9	7,6	31,8	.	30,2	30,8	.	29,3	26.14
.	.	.	.	.	.	.	.	26.15
.	.	.	.	.	.	.	.	26.21
.	.	.	.	.	.	.	.	26.22
.	.	.	.	.	.	.	.	26.25
14,0	13,5	34,9	39,4	34,3	12,4	-25,4	11,9	26.26
.	.	.	.	.	.	.	.	26.30
9,9	5,5	190,1	.	178,6	187,2	.	175,7	26.40
6,8	2,6	42,8	309,1	37,1	37,4	309,1	31,9	26.61
.	.	.	.	.	.	.	.	26.62
8,4	7,6	63,7	.	62,5	60,6	.	59,5	26.63
2,9	1,6	55,9	67,4	53,9	58,2	58,7	56,2	26.64
.	.	.	.	.	.	.	.	26.65
.	.	.	.	.	.	.	.	26.66
.	.	.	.	.	.	.	.	26.70
.	.	.	.	.	.	.	.	26.81
.	.	.	.	.	.	.	.	26.82
7,0	5,5	36,1	23,4	34,2	33,4	15,1	31,5	26
7,0	5,5	36,1	23,4	34,2	33,4	15,1	31,5	DI
-13,2	-13,6	19,9	29,6	19,3	19,9	29,6	19,3	27.10
.	.	.	.	.	.	.	.	27.21
.	.	.	.	.	.	.	.	27.22
.	.	.	.	.	.	.	.	27.31
.	.	.	.	.	.	.	.	27.32
.	.	.	.	.	.	.	.	27.33
.	.	.	.	.	.	.	.	27.41
6,9	7,3	.	.	.	.	.	.	27.42
-7,8	-8,1	11,8	.	11,4	11,4	.	11,0	27.43
.	.	.	.	.	.	.	.	27.44
.	.	.	.	.	.	.	.	27.45
-1,1	-1,5	17,5	18,4	17,1	16,4	18,8	16,0	27.51
.	.	.	.	.	.	.	.	27.52
10,9	10,1	15,8	4,9	14,9	16,5	5,0	15,6	27.53
.	.	.	.	.	.	.	.	27.54
-1,5	-2,0	18,3	18,3	17,8	18,1	18,4	17,6	27
7,3	8,1	20,0	.	20,9	20,8	.	21,7	28.11
3,9	5,2	17,3	.	18,8	17,9	.	19,4	28.12
8,7	9,4	.	.	.	.	.	.	28.21
-1,5	-1,5	.	.	.	.	.	.	28.22
7,3	6,8	26,6	.	26,0	27,6	.	27,0	28.30
5,8	5,4	12,8	6,4	12,3	13,3	6,5	12,9	28.40
6,1	5,9	10,8	17,0	10,5	10,7	17,2	10,5	28.51
11,3	10,9	14,1	32,1	13,6	11,8	3,8	11,4	28.52
9,6	11,0	5,6	.	7,0	5,7	.	7,1	28.62
5,3	5,7	19,8	.	20,3	19,8	.	20,3	28.63
.	.	.	.	.	.	.	.	28.71
.	.	.	.	.	.	.	.	28.72
9,6	8,2	38,9	.	37,1	42,5	.	40,6	28.73

## 2. Ergebnisse der Betriebe nach Wirtschaftszweigen

Noch: 2.2. Betriebe, Personen, Arbeitsstunden, Bruttolohn- und -gehaltsumme sowie Umsatz  
– Veränderung zum Vormonat (in Prozent)

WZ 2003	Wirtschaftszweig Hauptgruppe	Betriebe	Tätige Personen	Geleistete Arbeitsstunden	
				insgesamt	je tätiger Person
28.74	H. v. Schrauben, Nieten, Ketten u. Federn	-	-0,5	15,8	16,5
28.75	H. v. sonst. Metallwaren, a. n. g.	-	0,3	10,2	9,9
28	H. v. Metallerzeugnissen	-	-0,2	13,4	13,6
DJ	Metallerzeugung u. -bearbeitung, H. v. Metallerzeugnissen	-	-0,1	13,4	13,5
29.11	H. v. Verbrennungsmotoren, Turbinen (oh. f. Luft-, Straßenfzg.)	-	.	.	.
29.12	H. v. Pumpen u. Kompressoren	-	0,9	14,3	13,3
29.13	H. v. Armaturen	-	.	.	.
29.14	H. v. Lagern, Getrieben, Zahnrädern u. Antriebselementen	-	0,3	10,7	10,4
29.21	H. v. Öfen u. Brennern	-	-	12,5	12,5
29.22	H. v. Hebezeugen u. Fördermitteln	-	0,1	12,5	12,4
29.23	H. v. kälte- u. lufttechn. Erzeugnissen, nicht f. d. Haushalt	-	0,0	11,6	11,6
29.24	H. v. sonst. nicht wirtschaftszweigspez. Maschinen, a. n. g.	-	-0,6	13,2	13,9
29.31	H. v. land- u. forstwirtschaftlichen Zugmaschinen	-	.	.	.
29.32	H. v. sonst. land- u. forstwirtschaftlichen Maschinen	-	.	.	.
29.41	H. v. handgeführten kraftbetriebenen Werkzeugen	-	-2,0	12,7	15,0
29.42	H. v. Werkzeugmaschinen f. d. Metallbearbeitung	-	-0,5	12,7	13,3
29.43	H. v. Werkzeugmaschinen, a. n. g.	-	-0,4	17,7	18,2
29.51	H. v. Masch. f. d. Metallerzeugung, v. Walzwerkseinricht. usw.	-	-1,4	11,1	12,7
29.52	H. v. Bergwerks-, Bau- u. Baustoffmaschinen	-	-0,6	6,8	7,4
29.53	H. v. Masch. f. d. Ernährungsgewerbe u. d. Tabakverarbeitung	-	-	18,2	18,2
29.54	H. v. Masch. f. d. Textil-, Bekleidungs- u. Ledergewerbe	-	0,3	9,7	9,3
29.55	H. v. Masch. f. d. Papiergewerbe	-	-	18,2	18,2
29.56	H. v. Masch. f. bestimmte Wirtschaftszweige, a. n. g.	-	-0,6	11,4	12,1
29.71	H. v. elektrischen Haushaltsgeräten	-	0,7	12,5	11,7
29.72	H. v. nichtelektr. Heiz-, Koch-, Heißwasser-, Heißluftger. a. n. g.	-	-0,2	10,1	10,4
29	Maschinenbau	-	-0,2	12,3	12,5
DK	Maschinenbau	-	-0,2	12,3	12,5
30.02	H. v. Datenverarbeitungsgeräten u. -einrichtungen	-	1,3	17,6	16,1
30	H. v. Büromaschinen, DV-Geräten u. -Einrichtungen	-	1,3	17,6	16,1
31.10	H. v. Elektromotoren, Generatoren u. Transformatoren	-	0,2	13,3	13,0
31.20	H. v. Elektrizitätsverteilungs- u. -schalteinrichtungen	-	0,4	16,0	15,5
31.30	H. v. isolierten Elektrokabeln, -leitungen u. -drähten	-	.	.	.
31.40	H. v. Akkumulatoren u. Batterien	-	.	.	.
31.50	H. v. elektrischen Lampen u. Leuchten	-	0,2	16,1	15,9
31.61	H. v. elektr. Ausrüstungen f. Motoren u. Fahrzeuge, a. n. g.	-	1,6	16,4	14,6
31.62	H. v. sonst. elektrischen Ausrüstungen, a. n. g.	-	0,5	11,3	10,8
31	H. v. Geräten der Elektrizitätserzeugung, -verteilung u. Ä.	-	0,4	15,3	14,9
32.10	H. v. elektronischen Bauelementen	-	-0,4	5,7	6,2
32.20	H. v. Geräten u. Einrichtungen d. Telekommunikationstechnik	-	0,6	12,4	11,7
32.30	H. v. Rundfunkgeräten sowie phono- u. videotechn. Geräten	-	2,2	10,3	7,9
32	Rundfunk- u. Nachrichtentechnik	-	-0,1	7,0	7,1
33.10	H. v. medizinischen Geräten u. orthopädischen Erzeugnissen	-	0,1	15,0	15,0
33.20	H. v. Mess-, Kontroll-, Navigations- u. ä. Instrumenten usw.	-	1,0	14,5	13,4
33.30	H. v. industriellen Prozesssteuerungseinrichtungen	-	0,9	12,7	11,8

Bruttolohn- und -gehaltsumme		Gesamtumsatz			Umsatz aus eigenen Erzeugnissen			WZ 2003
insgesamt	je tätiger Person	insgesamt	darunter Ausland	je tätiger Person	zusammen	darunter Ausland	je tätiger Person	
8,6	9,2	12,5	5,8	13,1	11,0	3,6	11,6	28.74
5,5	5,2	15,2	8,9	14,9	15,1	8,9	14,7	28.75
7,0	7,2	15,9	5,1	16,1	16,0	4,2	16,3	28
4,4	4,5	17,0	12,5	17,1	17,0	12,3	17,0	DJ
.	.	.	.	.	.	.	.	29.11
-9,2	-10,0	17,2	23,0	16,2	17,1	23,0	16,1	29.12
.	.	.	.	.	.	.	.	29.13
9,8	9,5	20,9	35,4	20,6	21,1	35,4	20,8	29.14
9,8	9,8	3,7	-51,3	3,7	4,2	-53,2	4,2	29.21
1,1	1,0	30,8	23,1	30,6	30,2	23,8	30,0	29.22
8,4	8,4	29,4	41,9	29,3	29,6	42,0	29,6	29.23
5,8	6,5	-2,1	96,1	-1,5	-2,0	96,1	-1,4	29.24
.	.	.	.	.	.	.	.	29.31
.	.	.	.	.	.	.	.	29.32
0,2	2,3	.	.	.	.	.	.	29.41
3,4	3,9	26,0	116,8	26,7	26,3	120,5	27,0	29.42
8,1	8,5	.	.	.	.	.	.	29.43
13,1	14,8	.	.	.	.	.	.	29.51
2,7	3,3	-8,8	-56,5	-8,2	-22,2	-67,1	-21,7	29.52
5,1	5,1	78,7	.	78,7	78,2	.	78,2	29.53
6,0	5,7	26,1	62,3	25,7	28,0	66,7	27,6	29.54
4,3	4,3	.	.	.	.	.	.	29.55
5,6	6,3	93,8	107,1	95,0	105,7	121,8	107,0	29.56
10,2	9,4	12,1	.	11,3	13,4	.	12,5	29.71
7,2	7,4	18,7	.	19,0	18,1	.	18,4	29.72
4,4	4,6	41,9	69,5	42,2	43,9	74,3	44,2	29
4,4	4,6	41,9	69,5	42,2	43,9	74,3	44,2	DK
2,3	0,9	19,6	.	18,0	0,4	.	-0,9	30.02
2,3	0,9	19,6	.	18,0	0,4	.	-0,9	30
15,8	15,5	12,1	33,2	11,9	12,7	36,0	12,4	31.10
5,5	5,0	22,2	7,9	21,6	22,1	7,4	21,6	31.20
.	.	.	.	.	.	.	.	31.30
.	.	.	.	.	.	.	.	31.40
-4,6	-4,8	3,6	0,2	3,4	18,3	19,5	18,1	31.50
8,2	6,5	17,1	.	15,3	17,1	.	15,3	31.61
-1,5	-2,0	34,4	.	33,8	39,6	.	39,0	31.62
5,4	4,9	17,3	9,9	16,8	20,4	18,9	19,9	31
-18,9	-18,5	42,6	73,6	43,2	43,9	74,0	44,5	32.10
-2,4	-3,0	14,8	75,5	14,2	14,2	77,4	13,5	32.20
21,8	19,2	0,4	.	-1,7	0,3	.	-1,8	32.30
-15,4	-15,2	36,7	.	36,9	36,9	.	37,0	32
6,8	6,7	22,5	23,6	22,4	18,9	4,3	18,8	33.10
17,0	15,9	22,7	29,3	21,5	24,8	30,7	23,7	33.20
-6,4	-7,3	-7,3	x	-8,1	-5,0	x	-5,8	33.30

## 2. Ergebnisse der Betriebe nach Wirtschaftszweigen

Noch: 2.2. Betriebe, Personen, Arbeitsstunden, Bruttolohn- und -gehaltsumme sowie Umsatz  
– Veränderung zum Vormonat (in Prozent)

WZ 2003	Wirtschaftszweig Hauptgruppe	Betriebe	Tätige Personen	Geleistete Arbeitsstunden	
				insgesamt	je tätiger Person
33.40	H. v. optischen u. fotografischen Geräten	-33,3	.	.	.
33.50	H. v. Uhren	-	.	.	.
33	Medizin-, Mess-, Steuer-, Regelungstechnik, Optik, H. v. Uhren	-0,8	0,5	14,7	14,2
DL	H. v. Büromaschinen; Elektrotechnik, Feinmechanik, Optik	-0,3	0,2	11,6	11,3
34.10	H. v. Kraftwagen u. Kraftwagenmotoren	-	0,0	14,3	14,3
34.20	H. v. Karosserien, Aufbauten u. Anhängern	-	0,3	18,4	18,0
34.30	H. v. Teilen u. Zubehör f. Kraftwagen u. Kraftwagenmotoren	-	-0,1	13,9	13,9
34	H. v. Kraftwagen u. Kraftwagenteilen	-	0,0	14,5	14,5
35.11	Schiffbau (oh. Boots- u. Yachtbau)	-	.	.	.
35.12	Boots- u. Yachtbau	-	.	.	.
35.20	Bahnindustrie	-	-0,5	27,5	28,0
35.30	Luft- u. Raumfahrzeugbau	-	.	.	.
35.41	H. v. Krafrädern	-	.	.	.
35.42	H. v. Fahrrädern	-	0,3	17,5	17,2
35.43	H. v. Behindertenfahrzeugen	-	.	.	.
35	Sonstiger Fahrzeugbau	-	-0,6	22,2	22,9
DM	Fahrzeugbau	-	-0,1	15,9	16,0
36.11	H. v. Sitzmöbeln	-	0,4	11,7	11,3
36.12	H. v. Büro- u. Ladenmöbeln	-	0,5	18,8	18,3
36.13	H. v. Küchenmöbeln	-	0,5	13,7	13,1
36.14	H. v. sonst. Möbeln	-	0,2	10,8	10,6
36.15	H. v. Matratzen	-	-5,3	3,0	8,8
36.30	H. v. Musikinstrumenten	-	1,1	13,1	11,8
36.40	H. v. Sportgeräten	-	.	.	.
36.50	H. v. Spielwaren	-	.	.	.
36.62	H. v. Besen u. Bürsten	-	0,2	11,3	11,0
36.63	H. v. Erzeugnissen, a. n. g.	-	-2,0	9,5	11,8
36	H. v. Möbeln, Schmuck, Musikinstr., Sportgeräten, Spielw.	-	-0,2	11,9	12,0
37.10	Recycling v. metallischen Altmaterialien u. Reststoffen	-	-4,3	8,3	13,2
37.20	Recycling v. nicht metallischen Altmaterialien u. Reststoffen	-	-0,5	14,7	15,3
37	Recycling	-	-1,8	12,6	14,6
DN	H. v. Möbeln, Schmuck, Musikinstr., Sportg., Spielw.; Recycl.	-	-0,4	11,8	12,2
D	Verarbeitendes Gewerbe	-0,1	0,0	13,0	13,1
Hauptgruppen:					
A+EN	Vorleistungsgüterproduzenten und Energie	-0,1	0,3	13,5	13,2
B	Investitionsgüterproduzenten	-	-0,1	13,8	14,0
GG	Gebrauchsgüterproduzenten	-0,9	0,3	12,7	12,4
VG	Verbrauchsgüterproduzenten	-0,2	-0,4	10,9	11,3
<b>Insgesamt</b>		<b>-0,1</b>	<b>0,0</b>	<b>13,1</b>	<b>13,1</b>

Bruttolohn- und -gehaltsumme		Gesamtumsatz			Umsatz aus eigenen Erzeugnissen			WZ 2003
insgesamt	je tätiger Person	insgesamt	darunter Ausland	je tätiger Person	zusammen	darunter Ausland	je tätiger Person	
.	.	.	.	.	.	.	.	33.40
.	.	.	.	.	.	.	.	33.50
10,9	10,3	20,1	20,8	19,5	19,6	19,3	19,0	33
-5,4	-5,6	28,8	53,3	28,5	29,3	57,0	29,0	DL
16,0	16,0	44,2	.	44,2	45,3	.	45,3	34.10
11,3	11,0	27,1	.	26,7	27,7	.	27,4	34.20
1,7	1,8	29,9	10,7	30,0	30,3	9,9	30,4	34.30
9,9	9,9	39,3	43,0	39,3	40,2	43,1	40,2	34
.	.	.	.	.	.	.	.	35.11
.	.	.	.	.	.	.	.	35.12
-1,0	-0,6	76,0	.	76,8	79,0	.	79,8	35.20
.	.	.	.	.	.	.	.	35.30
.	.	.	.	.	.	.	.	35.41
10,5	10,3	.	.	.	.	.	.	35.42
.	.	.	.	.	.	.	.	35.43
-0,3	0,4	66,1	59,5	67,1	67,6	59,3	68,7	35
7,9	8,0	41,5	44,0	41,7	42,5	44,1	42,7	DM
0,1	-0,3	56,3	9,2	55,7	56,4	9,2	55,8	36.11
3,9	3,5	20,5	-55,7	19,9	21,2	-56,8	20,7	36.12
5,5	4,9	.	.	.	.	.	.	36.13
5,6	5,4	23,3	3,0	23,1	24,0	6,7	23,8	36.14
4,0	9,9	.	.	.	.	.	.	36.15
5,6	4,5	6,8	17,2	5,6	10,8	24,3	9,6	36.30
.	.	.	.	.	.	.	.	36.40
.	.	.	.	.	.	.	.	36.50
7,3	7,1	4,6	.	4,4	8,2	.	8,0	36.62
8,7	10,9	18,7	.	21,1	19,2	.	21,7	36.63
4,6	4,8	30,7	6,9	30,9	32,7	9,0	32,9	36
-14,7	-10,8	19,7	38,3	25,1	18,1	34,9	23,4	37.10
2,8	3,3	14,1	22,3	14,6	15,2	22,3	15,7	37.20
-4,0	-2,3	17,0	36,5	19,1	16,8	33,4	19,0	37
3,4	3,8	28,6	10,6	29,1	30,4	12,3	30,9	DN
4,8	4,8	28,0	39,3	28,0	28,5	40,5	28,6	D
2,3	2,1	23,9	30,0	23,6	23,7	31,0	23,4	A+EN
6,2	6,3	37,9	49,1	38,1	39,0	50,2	39,2	B
6,7	6,4	31,8	10,4	31,5	32,8	11,6	32,4	GG
8,4	8,8	14,3	18,6	14,8	13,8	16,7	14,2	VG
<b>4,9</b>	<b>4,9</b>	<b>27,9</b>	<b>39,3</b>	<b>27,9</b>	<b>28,5</b>	<b>40,5</b>	<b>28,5</b>	

## 2. Ergebnisse der Betriebe nach Wirtschaftszweigen

### 2.3. Betriebe, Personen, Arbeitsstunden, Bruttolohn- und -gehaltsumme sowie Umsatz – Veränderung zum Vorjahresmonat (in Prozent)

WZ 2003	Wirtschaftszweig Hauptgruppe	Betriebe	Tätige Personen	Geleistete Arbeitsstunden	
				insgesamt	je tätiger Person
10.20	Braunkohlenbergbau u. -veredlung	-	.	.	.
10	Kohlenbergbau, Torfgewinnung	-	.	.	.
CA	Kohlenbergbau, Torfgewinnung, Gew. v. Erdöl, Erdgas usw.	-	.	.	.
14.11	Gew. v. Naturwerksteinen u. Natursteinen, a. n. g.	-2,4	-5,1	9,9	15,8
14.12	Gew. v. Kalk- u. Gipsstein sowie Anhydrit, Dolomit u. Kreide	-	-7,7	5,3	14,0
14.21	Gew. v. Kies u. Sand	3,1	-7,2	1,7	9,6
14.22	Gew. v. Ton u. Kaolin	-	-4,6	2,3	7,3
14.30	Gew. v. Mineralien f. d. H. v. chemischen Erzeugnissen	16,7	.	.	.
14	Gew. v. Steinen u. Erden, sonst. Bergbau	1,2	.	.	.
CB	Erzbergbau, Gew. v. Steinen u. Erden, sonst. Bergbau	1,2	.	.	.
C	Bergbau u. Gewinnung v. Steinen u. Erden	1,1	-0,8	12,8	13,7
15.11	Schlachten (oh. Schlachten v. Geflügel)	-27,3	.	.	.
15.12	Schlachten v. Geflügel	-	.	.	.
15.13	Fleischverarbeitung	2,6	1,1	5,6	4,4
15.20	Fischverarbeitung	20,0	39,2	53,3	10,1
15.31	Kartoffelverarbeitung	-	.	.	.
15.32	H. v. Frucht- u. Gemüsesäften	-	.	.	.
15.33	Obst- u. Gemüseverarbeitung, a. n. g.	-17,6	-5,1	-2,0	3,2
15.41	H. v. rohen Ölen u. Fetten	-	.	.	.
15.43	H. v. Margarine u. ä. Nahrungsfetten	-	.	.	.
15.51	Milchverarbeitung	7,7	10,0	13,7	3,4
15.61	Mahl- u. Schäl- u. Mühlen	-20,0	-44,4	-40,0	7,9
15.71	H. v. Futtermitteln für Nutztiere	-16,7	.	.	.
15.72	H. v. Futtermitteln für sonst. Tiere	-	.	.	.
15.81	H. v. Backwaren (oh. Dauerbackwaren)	-0,7	1,1	1,6	0,5
15.82	H. v. Dauerbackwaren	-	22,3	31,0	7,1
15.84	H. v. Süßwaren (oh. Dauerbackwaren)	-12,5	3,7	28,2	23,6
15.85	H. v. Teigwaren	-	.	.	.
15.86	Verarb. v. Kaffee u. Tee, H. v. Kaffee-Ersatz	-	.	.	.
15.87	H. v. Würzmitteln u. Soßen	-	.	.	.
15.89	H. v. sonst. Nahrungsmitteln (oh. Getränke)	14,3	3,4	14,5	10,8
15.91	H. v. Spirituosen	-	5,5	3,6	-1,8
15.93	H. v. Traubenwein	-	.	.	.
15.96	H. v. Bier	5,9	-2,5	4,7	7,4
15.97	H. v. Malz	-	.	.	.
15.98	Gew. natürl. Mineralwässer, H. v. Erfrischungsgetränken	-20,0	-13,1	-5,2	9,0
15	Ernährungsgewerbe	-1,7	.	.	.
16.00	Tabakverarbeitung	-	.	.	.
16	Tabakverarbeitung	-	.	.	.
DA	Ernährungsgewerbe u. Tabakverarbeitung	-1,6	0,7	4,8	4,1
17.11	Baumwollaufbereitung u. -spinnerei	-	-12,5	-3,9	9,9
17.13	Wollaufbereitung u. Kammgarnspinnerei	-50,0	.	.	.
17.15	Zwirnen, Textur. v. Filamentgarnen, Seidenaufber., -spinnerei	-	.	.	.



Bruttolohn- und -gehaltsumme		Gesamtumsatz			Umsatz aus eigenen Erzeugnissen			WZ 2003
insgesamt	je tätiger Person	insgesamt	darunter Ausland	je tätiger Person	zusammen	darunter Ausland	je tätiger Person	
.	.	.	.	.	.	.	.	10.20
.	.	.	.	.	.	.	.	10
.	.	.	.	.	.	.	.	CA
6,4	12,1	-31,7	.	-28,1	-28,6	.	-24,8	14.11
-2,9	5,2	4,6	.	13,4	6,5	.	15,4	14.12
-6,5	0,8	-1,9	x	5,7	-2,5	x	5,1	14.21
-	4,8	-17,6	-15,3	-13,6	-17,7	-15,3	-13,7	14.22
.	.	.	.	.	.	.	.	14.30
.	.	.	.	.	.	.	.	14
.	.	.	.	.	.	.	.	CB
1,3	2,1	18,9	-11,1	19,9	18,4	-11,2	19,4	C
.	.	.	.	.	.	.	.	15.11
.	.	.	.	.	.	.	.	15.12
1,7	0,6	4,2	.	3,1	8,6	.	7,4	15.13
27,3	-8,5	23,9	x	-11,0	23,9	x	-11,0	15.20
.	.	.	.	.	.	.	.	15.31
.	.	.	.	.	.	.	.	15.32
-	5,4	-1,2	.	4,1	0,5	.	5,9	15.33
.	.	.	.	.	.	.	.	15.41
.	.	.	.	.	.	.	.	15.43
3,8	-5,6	6,4	15,1	-3,2	5,1	14,2	-4,4	15.51
-39,6	8,6	-26,5	x	32,2	-27,4	x	30,6	15.61
.	.	.	.	.	.	.	.	15.71
.	.	.	.	.	.	.	.	15.72
-0,3	-1,4	3,3	.	2,2	0,4	.	-0,6	15.81
27,4	4,2	105,1	.	67,7	109,6	.	71,3	15.82
13,3	9,2	19,6	.	15,3	19,8	.	15,5	15.84
.	.	.	.	.	.	.	.	15.85
.	.	.	.	.	.	.	.	15.86
.	.	.	.	.	.	.	.	15.87
5,1	1,7	-1,3	.	-4,5	-0,4	.	-3,7	15.89
5,2	-0,3	.	.	.	.	.	.	15.91
.	.	.	.	.	.	.	.	15.93
2,8	5,4	-14,1	.	-12,0	-7,8	.	-5,5	15.96
.	.	.	.	.	.	.	.	15.97
-10,8	2,6	-8,5	x	5,2	-9,2	x	4,4	15.98
.	.	.	.	.	.	.	.	15
.	.	.	.	.	.	.	.	16.00
.	.	.	.	.	.	.	.	16
1,6	0,9	3,2	11,0	2,5	3,1	9,8	2,4	DA
-16,8	-4,9	.	.	.	.	.	.	17.11
.	.	.	.	.	.	.	.	17.13
.	.	.	.	.	.	.	.	17.15

## 2. Ergebnisse der Betriebe nach Wirtschaftszweigen

Noch: 2.3. Betriebe, Personen, Arbeitsstunden, Bruttolohn- und -gehaltsumme sowie Umsatz  
– Veränderung zum Vorjahresmonat (in Prozent)

WZ 2003	Wirtschaftszweig Hauptgruppe	Betriebe	Tätige Personen	Geleistete Arbeitsstunden	
				insgesamt	je tätiger Person
17.16	H. v. Nähgarn	-	.	.	.
17.21	Baumwollweberei	-7,1	-12,4	-4,0	9,6
17.23	Kammgarnweberei	-	.	.	.
17.24	Seiden- u. Filamentgarnweberei	25,0	37,1	27,0	-7,4
17.25	Sonst. Weberei	-	.	.	.
17.30	Textilveredlung	-	-2,8	10,4	13,6
17.40	H. v. konfektionierten Textilwaren (oh. Bekleidung)	-5,7	1,4	15,5	13,9
17.51	H. v. Teppichen	-	.	.	.
17.52	H. v. Seilerwaren	-50,0	.	.	.
17.53	H. v. Vliesstoff u. Erzeugnissen daraus (oh. Bekleidung)	-	-11,0	-11,6	-0,6
17.54	Textilgewerbe, a. n. g.	-6,5	-2,9	8,3	11,5
17.60	H. v. gewirktem u. gestricktem Stoff	-16,7	-24,6	-24,0	0,8
17.71	H. v. Strumpfwaren	-7,1	.	.	.
17	Textilgewerbe	-6,8	-6,2	4,0	10,8
18.21	H. v. Arbeits- u. Berufsbekleidung	-	.	.	.
18.22	H. v. Oberbekleidung (oh. Arbeits- u. Berufsbekleidung)	16,7	10,2	29,5	17,5
18.23	H. v. Wäsche	-11,1	-18,3	-8,3	12,2
18.24	H. v. sonst. Bekleidung u. Bekleidungszubehör	-25,0	.	.	.
18	Bekleidungsgewerbe	-5,7	-7,8	3,4	12,1
DB	Textil- u. Bekleidungsgewerbe	-6,6	-6,4	3,9	11,0
19.10	H. v. Leder u. Lederfaserstoff	-	.	.	.
19.20	Lederverarbeitung (oh. H. v. Lederbekleidung u. Schuhen)	-50,0	.	.	.
19.30	H. v. Schuhen	-14,3	-8,7	-6,7	2,2
19	Ledergewerbe	-18,2	.	.	.
DC	Ledergewerbe	-18,2	.	.	.
20.10	Säge-, Hobel- u. Holzimprägnierwerke	-	33,7	62,2	21,2
20.20	H. v. Furnier-, Sperrholz-, Holzfaser- u. Holzspanplatten	-33,3	.	.	.
20.30	H. v. Konstruktions-, Fertigt., Ausbauelem., Fertigt. a. Holz	-	-3,4	4,0	7,6
20.40	H. v. Verpackungsm., Lagerbehältern, Ladungsträgern a. Holz	-	.	.	.
20.51	H. v. Holzwaren, a. n. g. (oh. H. v. Möbeln)	-5,0	-1,0	1,4	2,4
20	Holzgewerbe (oh. H. v. Möbeln)	-2,5	3,3	13,7	10,0
DD	Holzgewerbe (oh. H. v. Möbeln)	-2,5	3,3	13,7	10,0
21.12	H. v. Papier, Karton u. Pappe	-4,5	1,5	6,7	5,1
21.21	H. v. Wellpapier, -pappe u. Verpackungsmitteln a. Papier usw.	-	4,3	10,9	6,3
21.22	H. v. Haushalts-, Hygiene-, Toilettenartikeln a. Zellstoff usw.	-16,7	.	.	.
21.23	H. v. Schreibwaren u. Bürobedarf a. Papier, Karton u. Pappe	-	0,6	8,0	7,4
21.24	H. v. Tapeten	-50,0	.	.	.
21.25	H. v. sonst. Waren a. Papier, Karton u. Pappe	16,7	2,6	9,8	7,0
21	Papiergewerbe	-2,9	1,0	7,0	6,0
22.11	Verlegen v. Büchern	-	1,6	3,5	1,9
22.12	Verlegen v. Zeitungen	-	-28,0	-25,1	4,1
22.13	Verlegen v. Zeitschriften	-	.	.	.
22.15	Sonst. Verlagsgewerbe	-	.	.	.

Bruttolohn- und -gehaltsumme		Gesamtumsatz			Umsatz aus eigenen Erzeugnissen			WZ 2003
insgesamt	je tätiger Person	insgesamt	darunter Ausland	je tätiger Person	zusammen	darunter Ausland	je tätiger Person	
.	.	.	.	.	.	.	.	17.16
-10,4	2,3	-3,4	5,2	10,3	-4,5	2,0	9,0	17.21
.	.	.	.	.	.	.	.	17.23
24,8	-9,0	14,6	.	-16,4	14,4	.	-16,6	17.24
.	.	.	.	.	.	.	.	17.25
2,4	5,3	0,9	21,2	3,7	1,2	19,2	4,1	17.30
10,9	9,3	24,9	25,0	23,1	28,6	25,7	26,8	17.40
.	.	.	.	.	.	.	.	17.51
.	.	.	.	.	.	.	.	17.52
-16,5	-6,2	3,6	.	16,4	3,6	.	16,4	17.53
3,1	6,1	18,6	34,6	22,1	18,4	34,6	21,9	17.54
-21,1	4,6	.	.	.	.	.	.	17.60
.	.	.	.	.	.	.	.	17.71
-4,2	2,1	5,8	3,4	12,7	6,2	2,9	13,2	17
.	.	.	.	.	.	.	.	18.21
17,4	6,5	.	.	.	.	.	.	18.22
-17,7	0,7	-1,4	28,6	20,7	-3,2	28,4	18,5	18.23
.	.	.	.	.	.	.	.	18.24
-5,2	2,9	13,7	37,5	23,3	25,9	37,7	36,6	18
-4,3	2,2	6,9	6,0	14,2	8,9	5,5	16,4	DB
.	.	.	.	.	.	.	.	19.10
.	.	.	.	.	.	.	.	19.20
-5,9	3,1	.	.	.	.	.	.	19.30
.	.	.	.	.	.	.	.	19
.	.	.	.	.	.	.	.	DC
36,1	1,8	97,9	.	48,0	104,4	.	52,9	20.10
.	.	.	.	.	.	.	.	20.20
-6,2	-2,9	18,5	.	22,6	20,2	.	24,4	20.30
.	.	.	.	.	.	.	.	20.40
-3,3	-2,4	22,0	56,3	23,2	22,3	56,9	23,5	20.51
-3,2	-6,3	9,2	.	5,6	9,4	.	5,8	20
-3,2	-6,3	9,2	.	5,6	9,4	.	5,8	DD
-6,3	-7,7	10,8	11,6	9,2	10,7	11,3	9,1	21.12
4,6	0,3	9,9	4,8	5,4	10,3	4,8	5,7	21.21
.	.	.	.	.	.	.	.	21.22
-3,3	-3,8	25,6	28,7	24,9	26,7	28,7	26,0	21.23
.	.	.	.	.	.	.	.	21.24
11,6	8,7	37,1	-5,9	33,7	36,9	-5,9	33,4	21.25
-3,7	-4,7	8,7	11,8	7,6	10,9	11,7	9,8	21
1,9	0,3	-3,1	.	-4,6	-3,8	.	-5,3	22.11
-31,4	-4,7	-18,6	.	13,1	-18,9	.	12,7	22.12
.	.	.	.	.	.	.	.	22.13
.	.	.	.	.	.	.	.	22.15

## 2. Ergebnisse der Betriebe nach Wirtschaftszweigen

Noch: 2.3. Betriebe, Personen, Arbeitsstunden, Bruttolohn- und -gehaltsumme sowie Umsatz  
– Veränderung zum Vorjahresmonat (in Prozent)

WZ 2003	Wirtschaftszweig Hauptgruppe	Betriebe	Tätige Personen	Geleistete Arbeitsstunden	
				insgesamt	je tätiger Person
22.21	Drucken v. Zeitungen	-	.	.	.
22.22	Drucken anderer Druckerzeugnisse	6,4	26,0	34,4	6,7
22.23	Druckweiterverarbeitung	-	.	.	.
22.24	Druck- u. Mediovorstufe	-25,0	-	-20,0	-20,0
22.25	Erbringung v. sonst. druckbezogenen Dienstleistungen	33,3	.	.	.
22.31	Vervielfältigung v. bespielten Tonträgern	-	.	.	.
22	Verlagsgew., Druckgew., Vervielf. bespielter Tonträger usw.	3,7	-0,2	4,9	5,1
DE	Papier-, Verlags- u. Druckgewerbe	0,7	0,3	5,8	5,5
23.20	Mineralölverarbeitung	-	.	.	.
23	Kokerei, Mineralölverarb., H. u. Verarb. v. Spalt-, Brutstoffen	-	.	.	.
DF	Kokerei, Mineralölverarb., H. u. Verarb. v. Spalt-, Brutstoffen	-	.	.	.
24.11	H. v. Industriegasen	-	.	.	.
24.12	H. v. Farbstoffen u. Pigmenten	-	.	.	.
24.13	H. v. sonst. anorganischen Grundstoffen u. Chemikalien	-	.	.	.
24.14	H. v. sonst. organischen Grundstoffen u. Chemikalien	-	.	.	.
24.15	H. v. Düngemitteln u. Stickstoffverbindungen	-	.	.	.
24.16	H. v. Kunststoffen in Primärformen	12,5	0,6	10,3	9,6
24.20	H. v. Schädlingsbekämpfungs-, Pflanzenschutzmitteln usw.	-	.	.	.
24.30	H. v. Anstrichmitteln, Druckfarben u. Kitteln	10,0	5,3	19,4	13,3
24.41	H. v. pharmazeutischen Grundstoffen	-	.	.	.
24.42	H. v. pharmaz. Spezialitäten u. sonst. pharmaz. Erzeugnissen	-14,3	.	.	.
24.51	H. v. Seifen, Wasch-, Reinigungs- u. Poliermitteln	-	7,7	10,5	2,7
24.52	H. v. Duftstoffen u. Körperpflegemitteln	-	2,7	13,0	10,0
24.61	H. v. pyrotechnischen Erzeugnissen	-	.	.	.
24.62	H. v. Klebstoffen u. Gelatine	-33,3	.	.	.
24.63	H. v. etherischen Ölen	-	.	.	.
24.65	H. v. unbespielten Ton-, Bild- u. Datenträgern	-	.	.	.
24.66	H. v. sonst. chemischen Erzeugnissen, a. n. g.	10,0	20,2	22,5	1,9
24.70	H. v. Chemiefasern	-	.	.	.
24	H. v. chemischen Erzeugnissen	-	4,5	13,1	8,2
DG	H. v. chemischen Erzeugnissen	-	4,5	13,1	8,2
25.11	H. v. Bereifungen	-	.	.	.
25.12	Runderneuerung v. Bereifungen	-50,0	.	.	.
25.13	H. v. sonst. Gummiwaren	-	-3,1	14,7	18,3
25.21	H. v. Platten, Folien, Schläuchen u. Profilen a. Kunststoffen	18,8	19,6	30,7	9,3
25.22	H. v. Verpackungsmitteln a. Kunststoffen	7,1	40,1	49,2	6,5
25.23	H. v. Baubedarfsartikeln a. Kunststoffen	-	-2,3	8,7	11,2
25.24	H. v. sonst. Kunststoffwaren	-	4,3	16,3	11,4
25	H. v. Gummi- u. Kunststoffwaren	2,1	5,8	16,2	9,8
DH	H. v. Gummi- u. Kunststoffwaren	2,1	5,8	16,2	9,8
26.11	H. v. Flachglas	-	.	.	.
26.12	Veredlung u. Bearbeitung v. Flachglas	-	3,6	14,6	10,6
26.13	H. v. Hohlglas	-	3,2	5,6	2,3

Bruttolohn- und -gehaltsumme		Gesamtumsatz			Umsatz aus eigenen Erzeugnissen			WZ 2003
insgesamt	je tätiger Person	insgesamt	darunter Ausland	je tätiger Person	zusammen	darunter Ausland	je tätiger Person	
.	.	.	.	.	.	.	.	22.21
37,4	9,1	52,1	99,3	20,7	51,9	99,3	20,6	22.22
.	.	.	.	.	.	.	.	22.23
-2,0	-2,0	-18,7	x	-18,7	-27,3	x	-27,3	22.24
.	.	.	.	.	.	.	.	22.25
.	.	.	.	.	.	.	.	22.31
-4,3	-4,1	8,2	94,4	8,4	8,1	94,5	8,3	22
-4,1	-4,4	8,5	20,8	8,1	9,6	20,8	9,2	DE
.	.	.	.	.	.	.	.	23.20
.	.	.	.	.	.	.	.	23
.	.	.	.	.	.	.	.	DF
.	.	.	.	.	.	.	.	24.11
.	.	.	.	.	.	.	.	24.12
.	.	.	.	.	.	.	.	24.13
.	.	.	.	.	.	.	.	24.14
.	.	.	.	.	.	.	.	24.15
17,9	17,1	31,9	.	31,1	31,8	.	30,9	24.16
.	.	.	.	.	.	.	.	24.20
17,2	11,3	29,2	13,0	22,6	30,7	17,3	24,1	24.30
.	.	.	.	.	.	.	.	24.41
.	.	.	.	.	.	.	.	24.42
7,2	-0,5	-5,6	.	-12,3	-5,6	.	-12,3	24.51
14,8	11,8	-0,9	.	-3,5	-1,4	.	-4,0	24.52
.	.	.	.	.	.	.	.	24.61
.	.	.	.	.	.	.	.	24.62
.	.	.	.	.	.	.	.	24.63
.	.	.	.	.	.	.	.	24.65
-3,6	-19,8	70,4	.	41,8	69,9	.	41,4	24.66
.	.	.	.	.	.	.	.	24.70
9,5	4,8	23,7	29,4	18,4	22,7	28,4	17,5	24
9,5	4,8	23,7	29,4	18,4	22,7	28,4	17,5	DG
.	.	.	.	.	.	.	.	25.11
.	.	.	.	.	.	.	.	25.12
3,6	6,9	39,1	15,5	43,5	41,0	18,4	45,5	25.13
19,8	0,2	42,9	42,1	19,5	41,9	38,3	18,7	25.21
50,4	7,3	100,0	.	42,7	104,3	.	45,8	25.22
1,5	3,8	31,2	32,3	34,3	32,5	32,1	35,6	25.23
4,4	0,0	28,8	31,4	23,5	28,5	31,8	23,1	25.24
6,7	0,8	34,4	40,9	27,0	34,4	39,5	27,1	25
6,7	0,8	34,4	40,9	27,0	34,4	39,5	27,1	DH
.	.	.	.	.	.	.	.	26.11
4,9	1,2	13,3	5,5	9,4	12,8	5,2	8,8	26.12
1,0	-2,1	12,3	-7,4	8,9	11,6	-7,4	8,1	26.13

## 2. Ergebnisse der Betriebe nach Wirtschaftszweigen

Noch: 2.3. Betriebe, Personen, Arbeitsstunden, Bruttolohn- und -gehaltsumme sowie Umsatz  
– Veränderung zum Vorjahresmonat (in Prozent)

WZ 2003	Wirtschaftszweig Hauptgruppe	Betriebe	Tätige Personen	Geleistete Arbeitsstunden	
				insgesamt	je tätiger Person
26.14	H. v. Glasfasern u. Waren daraus	25,0	12,2	25,5	11,8
26.15	H., Veredl., Bearb. v. sonst. Glas einschl. techn. Glaswaren	-	.	.	.
26.21	H. v. keramischen Haushaltswaren u. Ziergegenständen	-42,9	.	.	.
26.22	H. v. Sanitärkeramik	-	.	.	.
26.25	H. v. keramischen Erzeugnissen, a. n. g.	-	.	.	.
26.26	H. v. feuerfesten keramischen Werkstoffen u. Waren	-	1,9	6,6	4,5
26.30	H. v. keramischen Wand- u. Bodenfliesen u. -platten	-	.	.	.
26.40	H. v. Ziegeln u. sonst. Baukeramik	10,0	-3,8	5,5	9,7
26.61	H. v. Erzeugn. a. Beton, Zement u. Kalksandstein f. d. Bau	4,1	-1,4	6,8	8,4
26.62	H. v. Gipserzeugnissen f. d. Bau	-	.	.	.
26.63	H. v. Frischbeton (Transportbeton)	11,1	0,2	1,7	1,4
26.64	H. v. Mörtel u. anderem Beton (Trockenbeton)	-7,7	-12,2	6,9	21,8
26.65	H. v. Faserzementwaren	-	.	.	.
26.66	H. v. Erzeugnissen a. Beton, Zement u. Gips, a. n. g.	-	.	.	.
26.70	Be- u. Verarbeitung v. Natur- u. Naturwerksteinen, a. n. g.	-	.	.	.
26.81	H. v. Mühl-, Mahl-, Schleif-, Wetz-, Poliersteinen, Schleifstoffen	-	.	.	.
26.82	H. v. sonst. Erzeugn. a. nicht metallischen Mineralien, a. n. g.	-	.	.	.
26	Glasgewerbe, H. v. Keramik, Verarb. v. Steinen u. Erden	2,3	-0,5	9,3	9,8
DI	Glasgewerbe, H. v. Keramik, Verarb. v. Steinen u. Erden	2,3	-0,5	9,3	9,8
27.10	Erzeugung v. Roheisen, Stahl u. Ferrolegerungen	20,0	13,0	23,0	8,9
27.21	H. v. Rohren, Rohrform-, Rohrverschlussstücken a. Gusseisen	-	.	.	.
27.22	H. v. Stahlrohren, Rohrformstücken usw. a. Stahl	-20,0	.	.	.
27.31	H. v. Blankstahl	-	.	.	.
27.32	H. v. Kaltband mit einer Breite v. weniger als 600 mm	-	.	.	.
27.33	H. v. Kaltprofilen	-	.	.	.
27.41	Erzeugung u. erste Bearbeitung v. Edelmetallen	-	.	.	.
27.42	Erzeugung u. erste Bearbeitung v. Aluminium	33,3	35,0	41,4	4,7
27.43	Erzeugung u. erste Bearbeitung v. Blei, Zink u. Zinn	-	-1,3	13,2	14,7
27.44	Erzeugung u. erste Bearbeitung v. Kupfer	-	.	.	.
27.45	Erzeugung u. erste Bearbeitung v. sonst. NE-Metallen	-	.	.	.
27.51	Eisengießereien	-	1,6	13,9	12,1
27.52	Stahlgießereien	20,0	.	.	.
27.53	Leichtmetallgießereien	-7,7	3,8	4,1	0,3
27.54	Buntmetallgießereien	-	.	.	.
27	Metallerzeugung u. -bearbeitung	1,6	3,1	12,9	9,5
28.11	H. v. Metallkonstruktionen	-2,2	-1,4	7,3	8,7
28.12	H. v. Ausbauelementen a. Metall	-13,3	-11,9	-3,8	9,3
28.21	H. v. Metallbehältern m. Fassungsvermögen v. mehr a. 300 l	-8,3	-2,8	3,0	6,0
28.22	H. v. Heizkörpern u. -kesseln f. Zentralheizungen	-	-5,0	11,3	17,2
28.30	H. v. Dampfkesseln (oh. Zentralheizungskessel)	-9,5	-1,5	-2,8	-1,3
28.40	H. v. Schmiede-, Press-, Zieh- u. Stanzteilen usw.	-	6,4	16,4	9,4
28.51	Oberflächenveredlung u. Wärmebehandlung	12,7	15,7	24,1	7,3
28.52	Mechanik, a. n. g.	1,1	4,1	13,1	8,6
28.62	H. v. Werkzeugen	-	-2,8	7,5	10,6
28.63	H. v. Schlössern u. Beschlägen a. unedl. Metallen	-11,1	-2,6	7,6	10,4
28.71	H. v. Metallbehältern m. Fassungsverm. v. 300 l oder weniger	-	.	.	.
28.72	H. v. Verpackungen u. Verschlüssen a. Eisen, Stahl, NE-Metall	-	.	.	.
28.73	H. v. Drahtwaren	-	-1,8	4,9	6,9

Bruttolohn- und -gehaltsumme		Gesamtumsatz			Umsatz aus eigenen Erzeugnissen			WZ 2003
insgesamt	je tätiger Person	insgesamt	darunter Ausland	je tätiger Person	zusammen	darunter Ausland	je tätiger Person	
16,4	3,7	.	.	.	.	.	.	26.14
.	.	.	.	.	.	.	.	26.15
.	.	.	.	.	.	.	.	26.21
.	.	.	.	.	.	.	.	26.22
.	.	.	.	.	.	.	.	26.25
9,3	7,3	20,4	57,5	18,1	1,0	-16,0	-0,9	26.26
.	.	.	.	.	.	.	.	26.30
-1,1	2,8	45,7	.	51,5	48,8	.	54,8	26.40
1,2	2,7	22,8	.	24,6	22,3	.	24,1	26.61
.	.	.	.	.	.	.	.	26.62
4,5	4,3	32,0	.	31,7	29,0	.	28,7	26.63
-9,6	2,9	0,7	.	14,7	-6,3	.	6,7	26.64
.	.	.	.	.	.	.	.	26.65
.	.	.	.	.	.	.	.	26.66
.	.	.	.	.	.	.	.	26.70
.	.	.	.	.	.	.	.	26.81
.	.	.	.	.	.	.	.	26.82
2,6	3,0	19,3	17,4	19,8	17,5	12,4	18,0	26
2,6	3,0	19,3	17,4	19,8	17,5	12,4	18,0	DI
16,1	2,7	61,8	90,8	43,3	62,2	90,8	43,6	27.10
.	.	.	.	.	.	.	.	27.21
.	.	.	.	.	.	.	.	27.22
.	.	.	.	.	.	.	.	27.31
.	.	.	.	.	.	.	.	27.32
.	.	.	.	.	.	.	.	27.33
.	.	.	.	.	.	.	.	27.41
26,7	-6,1	.	.	.	.	.	.	27.42
14,1	15,7	80,4	.	82,9	84,6	.	87,1	27.43
.	.	.	.	.	.	.	.	27.44
.	.	.	.	.	.	.	.	27.45
2,1	0,4	29,1	33,6	27,1	28,3	33,5	26,2	27.51
.	.	.	.	.	.	.	.	27.52
7,7	3,7	21,9	-14,1	17,4	21,6	-14,2	17,2	27.53
.	.	.	.	.	.	.	.	27.54
6,0	2,7	38,6	46,3	34,4	38,5	46,2	34,3	27
-0,8	0,6	-24,5	.	-23,5	-25,1	.	-24,0	28.11
-12,0	-0,1	-25,8	.	-15,7	-25,8	.	-15,8	28.12
-0,4	2,5	.	.	.	.	.	.	28.21
-6,1	-1,2	.	.	.	.	.	.	28.22
-3,3	-1,8	-9,2	.	-7,8	-9,2	.	-7,8	28.30
7,7	1,2	19,8	47,2	12,6	20,3	47,2	13,1	28.40
11,4	-3,7	41,8	136,4	22,6	42,0	136,6	22,8	28.51
5,7	1,5	17,5	7,7	12,8	19,9	4,5	15,2	28.52
-2,3	0,5	5,3	.	8,3	5,0	.	8,0	28.62
-7,6	-5,2	-21,0	.	-18,9	-21,2	.	-19,2	28.63
.	.	.	.	.	.	.	.	28.71
.	.	.	.	.	.	.	.	28.72
-3,5	-1,7	57,4	.	60,3	52,7	.	55,5	28.73

## 2. Ergebnisse der Betriebe nach Wirtschaftszweigen

Noch: 2.3. Betriebe, Personen, Arbeitsstunden, Bruttolohn- und -gehaltsumme sowie Umsatz  
– Veränderung zum Vorjahresmonat (in Prozent)

WZ 2003	Wirtschaftszweig Hauptgruppe	Betriebe	Tätige Personen	Geleistete Arbeitsstunden	
				insgesamt	je tätiger Person
28.74	H. v. Schrauben, Nieten, Ketten u. Federn	7,7	2,6	13,5	10,6
28.75	H. v. sonst. Metallwaren, a. n. g.	-11,8	-7,1	-0,5	7,1
28	H. v. Metallerzeugnissen	-0,8	1,4	10,1	8,7
DJ	Metallerzeugung u. -bearbeitung, H. v. Metallerzeugnissen	-0,6	1,8	10,8	8,8
29.11	H. v. Verbrennungsmotoren, Turbinen (oh. f. Luft-, Straßenfzg.)	-	.	.	.
29.12	H. v. Pumpen u. Kompressoren	-	7,7	18,2	9,8
29.13	H. v. Armaturen	-27,3	.	.	.
29.14	H. v. Lagern, Getrieben, Zahnrädern u. Antriebselementen	-4,8	3,9	4,8	0,9
29.21	H. v. Öfen u. Brennern	-	1,3	7,5	6,1
29.22	H. v. Hebezeugen u. Fördermitteln	5,7	11,2	26,4	13,7
29.23	H. v. kälte- u. lufttechn. Erzeugnissen, nicht f. d. Haushalt	14,3	28,3	36,3	6,2
29.24	H. v. sonst. nicht wirtschaftszweigspez. Maschinen, a. n. g.	5,4	16,3	21,9	4,9
29.31	H. v. land- u. forstwirtschaftlichen Zugmaschinen	-	.	.	.
29.32	H. v. sonst. land- u. forstwirtschaftlichen Maschinen	-25,0	.	.	.
29.41	H. v. handgeführten kraftbetriebenen Werkzeugen	-	-7,1	-	7,7
29.42	H. v. Werkzeugmaschinen f. d. Metallbearbeitung	-4,9	-8,5	-1,5	7,7
29.43	H. v. Werkzeugmaschinen, a. n. g.	-	4,9	17,7	12,2
29.51	H. v. Masch. f. d. Metallerzeugung, v. Walzwerkseinricht. usw.	50,0	.	.	.
29.52	H. v. Bergwerks-, Bau- u. Baustoffmaschinen	-	11,3	15,8	4,1
29.53	H. v. Masch. f. d. Ernährungsgewerbe u. d. Tabakverarbeitung	-13,3	-14,1	-1,0	15,2
29.54	H. v. Masch. f. d. Textil-, Bekleidungs- u. Ledergewerbe	14,3	-7,8	-4,7	3,3
29.55	H. v. Masch. f. d. Papiergewerbe	-20,0	.	.	.
29.56	H. v. Masch. f. bestimmte Wirtschaftszweige, a. n. g.	-2,5	0,8	10,2	9,4
29.71	H. v. elektrischen Haushaltsgeräten	-	7,3	28,6	19,8
29.72	H. v. nichtelektr. Heiz-, Koch-, Heißwasser-, Heißluftger. a. n. g.	25,0	13,1	28,8	13,9
29	Maschinenbau	-0,5	2,8	11,2	8,2
DK	Maschinenbau	-0,5	2,8	11,2	8,2
30.02	H. v. Datenverarbeitungsgeräten u. -einrichtungen	22,2	4,5	18,7	13,6
30	H. v. Büromaschinen, DV-Geräten u. -Einrichtungen	22,2	4,5	18,7	13,6
31.10	H. v. Elektromotoren, Generatoren u. Transformatoren	-7,1	0,3	10,1	9,8
31.20	H. v. Elektrizitätsverteilungs- u. -schalteinrichtungen	-3,2	1,7	10,9	9,0
31.30	H. v. isolierten Elektrokabeln, -leitungen u. -drähten	-	.	.	.
31.40	H. v. Akkumulatoren u. Batterien	-25,0	.	.	.
31.50	H. v. elektrischen Lampen u. Leuchten	-17,6	-1,7	5,7	7,6
31.61	H. v. elektr. Ausrüstungen f. Motoren u. Fahrzeuge, a. n. g.	-	6,1	25,8	18,6
31.62	H. v. sonst. elektrischen Ausrüstungen, a. n. g.	-10,3	3,4	8,7	5,0
31	H. v. Geräten der Elektrizitätserzeugung, -verteilung u. Ä.	-6,9	0,2	9,6	9,4
32.10	H. v. elektronischen Bauelementen	6,5	3,5	13,2	9,4
32.20	H. v. Geräten u. Einrichtungen d. Telekommunikationstechnik	-12,5	-1,5	10,6	12,3
32.30	H. v. Rundfunkgeräten sowie phono- u. videotechn. Geräten	-22,2	-1,7	4,9	6,7
32	Rundfunk- u. Nachrichtentechnik	-4,7	2,4	12,3	9,8
33.10	H. v. medizinischen Geräten u. orthopädischen Erzeugnissen	-	0,3	13,5	13,2
33.20	H. v. Mess-, Kontroll-, Navigations- u. ä. Instrumenten usw.	-2,5	1,5	8,7	7,1
33.30	H. v. industriellen Prozesssteuerungseinrichtungen	28,6	17,2	29,2	10,2



Bruttolohn- und -gehaltsumme		Gesamtumsatz			Umsatz aus eigenen Erzeugnissen			WZ 2003
insgesamt	je tätiger Person	insgesamt	darunter Ausland	je tätiger Person	zusammen	darunter Ausland	je tätiger Person	
7,1	4,3	9,2	9,4	6,4	9,3	9,0	6,5	28.74
-2,9	4,6	19,6	40,6	28,7	19,1	40,6	28,1	28.75
0,9	-0,4	-0,1	9,5	-1,4	-0,3	10,6	-1,6	28
2,3	0,5	14,3	28,4	12,3	14,4	29,6	12,4	DJ
.	.	.	.	.	.	.	.	29.11
5,3	-2,2	25,9	11,9	17,0	26,3	12,0	17,4	29.12
.	.	.	.	.	.	.	.	29.13
8,1	4,0	20,4	43,9	15,8	20,5	43,9	15,9	29.14
5,3	4,0	5,7	-5,5	4,3	4,7	16,0	3,4	29.21
9,3	-1,7	25,2	80,0	12,6	29,3	102,5	16,3	29.22
31,2	2,2	91,8	123,5	49,5	97,7	142,0	54,0	29.23
13,9	-2,0	32,5	87,1	14,0	32,6	87,1	14,0	29.24
.	.	.	.	.	.	.	.	29.31
.	.	.	.	.	.	.	.	29.32
-11,3	-4,5	.	.	.	.	.	.	29.41
-7,0	1,7	4,0	64,2	13,6	3,3	66,6	12,9	29.42
7,6	2,5	.	.	.	.	.	.	29.43
.	.	.	.	.	.	.	.	29.51
24,4	11,8	61,6	77,6	45,2	44,0	131,9	29,4	29.52
-10,6	4,1	21,3	.	41,1	20,6	.	40,3	29.53
-18,7	-11,8	-8,9	13,2	-1,2	-8,5	15,0	-0,7	29.54
.	.	.	.	.	.	.	.	29.55
1,4	0,6	67,0	78,3	65,7	70,6	89,8	69,3	29.56
11,3	3,7	9,3	.	1,8	6,2	.	-1,1	29.71
38,2	22,2	32,6	.	17,3	28,6	.	13,7	29.72
3,2	0,4	37,5	60,0	33,7	38,3	66,3	34,5	29
3,2	0,4	37,5	60,0	33,7	38,3	66,3	34,5	DK
5,1	0,6	18,1	.	13,0	-5,7	.	-9,8	30.02
5,1	0,6	18,1	.	13,0	-5,7	.	-9,8	30
11,0	10,7	22,5	39,3	22,2	24,5	48,7	24,1	31.10
2,4	0,7	13,1	2,6	11,2	13,7	5,3	11,8	31.20
.	.	.	.	.	.	.	.	31.30
.	.	.	.	.	.	.	.	31.40
-0,5	1,2	14,9	.	16,9	11,1	.	13,0	31.50
10,4	4,0	25,0	.	17,8	25,0	.	17,8	31.61
7,6	4,0	-24,5	.	-27,0	-27,9	.	-30,3	31.62
2,5	2,3	13,2	22,4	13,0	13,1	22,3	12,9	31
0,5	-2,9	21,5	56,6	17,3	23,8	56,5	19,6	32.10
-5,3	-3,8	85,8	.	88,6	97,6	.	100,5	32.20
17,4	19,5	-15,8	.	-14,3	-14,4	.	-12,9	32.30
-0,3	-2,6	27,1	.	24,2	30,9	.	27,9	32
6,6	6,2	26,5	-7,9	26,1	25,2	-12,1	24,9	33.10
9,7	8,1	21,5	40,4	19,8	23,8	46,8	22,0	33.20
6,8	-8,9	-14,1	x	-26,7	-11,5	x	-24,5	33.30

## 2. Ergebnisse der Betriebe nach Wirtschaftszweigen

Noch: 2.3. Betriebe, Personen, Arbeitsstunden, Bruttolohn- und -gehaltsumme sowie Umsatz  
– Veränderung zum Vorjahresmonat (in Prozent)

WZ 2003	Wirtschaftszweig Hauptgruppe	Betriebe	Tätige Personen	Geleistete Arbeitsstunden	
				insgesamt	je tätiger Person
33.40	H. v. optischen u. fotografischen Geräten	-33,3	.	.	.
33.50	H. v. Uhren	-	.	.	.
33	Medizin-, Mess-, Steuer-, Regelungstechnik, Optik, H. v. Uhren	-	2,0	12,6	10,4
DL	H. v. Büromaschinen; Elektrotechnik, Feinmechanik, Optik	-3,3	1,6	11,6	9,9
34.10	H. v. Kraftwagen u. Kraftwagenmotoren	-28,6	-0,8	14,2	15,1
34.20	H. v. Karosserien, Aufbauten u. Anhängern	14,8	19,9	28,5	7,2
34.30	H. v. Teilen u. Zubehör f. Kraftwagen u. Kraftwagenmotoren	8,2	-2,1	4,6	6,9
34	H. v. Kraftwagen u. Kraftwagenteilen	7,4	0,4	11,1	10,6
35.11	Schiffbau (oh. Boots- u. Yachtbau)	-	.	.	.
35.12	Boots- u. Yachtbau	-	.	.	.
35.20	Bahnindustrie	8,3	-0,2	31,2	31,4
35.30	Luft- u. Raumfahrzeugbau	25,0	.	.	.
35.41	H. v. Krafrädern	-	.	.	.
35.42	H. v. Fahrrädern	-	0,3	17,5	17,2
35.43	H. v. Behindertenfahrzeugen	-	.	.	.
35	Sonstiger Fahrzeugbau	8,3	2,9	30,4	26,8
DM	Fahrzeugbau	7,6	0,8	14,3	13,3
36.11	H. v. Sitzmöbeln	-6,2	8,6	24,0	14,2
36.12	H. v. Büro- u. Ladenmöbeln	12,5	13,3	26,4	11,5
36.13	H. v. Küchenmöbeln	-	.	.	.
36.14	H. v. sonst. Möbeln	-	1,5	9,3	7,7
36.15	H. v. Matratzen	-	.	.	.
36.30	H. v. Musikinstrumenten	-6,7	-4,3	2,4	7,0
36.40	H. v. Sportgeräten	-	.	.	.
36.50	H. v. Spielwaren	-	.	.	.
36.62	H. v. Besen u. Bürsten	-	-1,7	1,3	3,0
36.63	H. v. Erzeugnissen, a. n. g.	-8,3	-4,8	7,0	12,3
36	H. v. Möbeln, Schmuck, Musikinstr., Sportgeräten, Spielw.	-0,9	1,2	10,2	8,9
37.10	Recycling v. metallischen Altmaterialien u. Reststoffen	14,3	45,8	48,6	1,9
37.20	Recycling v. nicht metallischen Altmaterialien u. Reststoffen	-6,2	-5,0	3,8	9,2
37	Recycling	-	7,4	15,0	7,1
DN	H. v. Möbeln, Schmuck, Musikinstr., Sportg., Spielw.; Recycl.	-0,7	1,9	10,6	8,5
D	Verarbeitendes Gewerbe	-0,8	1,3	10,4	9,0
Hauptgruppen:					
A+EN	Vorleistungsgüterproduzenten und Energie	-	1,9	11,3	9,2
B	Investitionsgüterproduzenten	-0,5	1,3	11,5	10,2
GG	Gebrauchsgüterproduzenten	-0,9	1,6	11,8	10,1
VG	Verbrauchsgüterproduzenten	-2,4	0,0	6,0	6,1
<b>Insgesamt</b>		<b>-0,7</b>	<b>1,3</b>	<b>10,4</b>	<b>9,0</b>

Bruttolohn- und -gehaltsumme		Gesamtumsatz			Umsatz aus eigenen Erzeugnissen			WZ 2003
insgesamt	je tätiger Person	insgesamt	darunter Ausland	je tätiger Person	zusammen	darunter Ausland	je tätiger Person	
.	.	.	.	.	.	.	.	33.40
.	.	.	.	.	.	.	.	33.50
10,3	8,1	25,7	41,9	23,3	26,9	46,3	24,4	33
2,3	0,7	22,7	50,9	20,8	24,2	52,3	22,4	DL
11,0	11,9	103,9	.	105,6	102,5	.	104,1	34.10
12,9	-5,8	65,0	.	37,7	72,5	.	43,9	34.20
0,8	3,0	40,6	19,2	43,6	40,2	16,1	43,2	34.30
7,1	6,7	79,9	150,5	79,2	79,6	149,8	78,9	34
.	.	.	.	.	.	.	.	35.11
.	.	.	.	.	.	.	.	35.12
22,5	22,7	60,3	.	60,6	61,6	.	61,9	35.20
.	.	.	.	.	.	.	.	35.30
.	.	.	.	.	.	.	.	35.41
5,2	4,9	.	.	.	.	.	.	35.42
.	.	.	.	.	.	.	.	35.43
18,3	15,0	65,0	35,5	60,4	65,9	36,8	61,3	35
9,1	8,2	78,3	136,9	76,8	78,1	136,5	76,6	DM
12,2	3,3	145,2	.	125,7	145,3	.	125,8	36.11
13,8	0,4	24,1	-63,2	9,5	25,4	-63,7	10,6	36.12
.	.	.	.	.	.	.	.	36.13
3,3	1,8	17,7	20,2	15,9	17,0	12,7	15,3	36.14
.	.	.	.	.	.	.	.	36.15
-4,6	-0,3	35,3	43,5	41,4	28,7	43,1	34,5	36.30
.	.	.	.	.	.	.	.	36.40
.	.	.	.	.	.	.	.	36.50
-	1,7	8,2	.	10,1	9,2	.	11,0	36.62
-3,7	1,1	6,0	.	11,3	7,9	.	13,3	36.63
2,2	1,0	51,6	21,5	49,8	52,9	18,2	51,0	36
35,1	-7,3	42,4	.	-2,3	40,2	.	-3,8	37.10
-8,6	-3,9	-8,6	.	-3,9	-15,1	.	-10,7	37.20
2,7	-4,4	12,7	62,8	5,0	10,2	61,2	2,6	37
2,3	0,4	44,6	26,4	41,9	45,5	23,6	42,8	DN
3,3	1,9	30,4	66,6	28,7	31,5	69,1	29,8	D
2,1	0,3	21,3	35,9	19,1	21,7	35,8	19,5	A+EN
4,9	3,6	53,3	102,6	51,4	54,0	106,5	52,1	B
6,9	5,3	50,7	29,5	48,4	51,2	27,1	48,9	GG
1,2	1,2	4,4	20,9	4,5	4,6	22,2	4,6	VG
3,2	1,9	30,2	66,5	28,6	31,3	69,0	29,7	

## 2. Ergebnisse der Betriebe nach Wirtschaftszweigen

Monat März 2006

## 2.4. Betriebe, Gesamtumsatz, Umsatz mit der Eurozone und Exportquote

WZ 2003	Wirtschaftszweig Hauptgruppe	Be- triebe	Gesamtumsatz			Ex- port- quote
			insgesamt	darunter Auslandsumsatz		
				zusammen		darunter Eurozone
1 000 €						
10	Kohlenbergbau, Torfgewinnung	2	.	.	.	.
CA	Kohlenbergbau, Torfgewinnung, Gew. v. Erdöl, Erdgas usw.	2	.	.	.	.
14	Gew. v. Steinen u. Erden, sonst. Bergbau	87	.	.	.	.
CB	Erzbergbau, Gew. v. Steinen u. Erden, sonst. Bergbau	87	.	.	.	.
C	Bergbau u. Gewinnung v. Steinen u. Erden	89	46 736	1 148	787	2,5
15	Ernährungsgewerbe	357	.	.	.	.
16	Tabakverarbeitung	1	.	.	.	.
DA	Ernährungsgewerbe u. Tabakverarbeitung	358	596 332	32 389	29 967	5,4
17	Textilgewerbe	137	86 253	26 058	15 991	30,2
18	Bekleidungsgewerbe	33	16 423	2 907	2 039	17,7
DB	Textil- u. Bekleidungsgewerbe	170	102 676	28 965	18 031	28,2
DC	Ledergewerbe	9	.	.	.	.
DD	Holzgewerbe (oh. H. v. Möbeln)	79	73 693	20 369	8 995	27,6
21	Papiergewerbe	66	107 685	41 537	18 291	38,6
22	Verlagsgew., Druckgew., Vervielf. bespielter Tonträger usw.	85	88 152	8 861	2 174	10,1
DE	Papier-, Verlags- u. Druckgewerbe	151	195 837	50 399	20 466	25,7
DF	Kokerei, Mineralölverarb., H. u. Verarb. v. Spalt-, Brutstoffen	1	.	.	.	.
DG	H. v. chemischen Erzeugnissen	81	237 628	131 227	38 308	55,2
DH	H. v. Gummi- u. Kunststoffwaren	146	119 652	29 654	15 093	24,8
DI	Glasgewerbe, H. v. Keramik, Verarb. v. Steinen u. Erden	222	119 662	23 774	9 214	19,9
27	Metallerzeugung u. -bearbeitung	63	246 065	67 304	37 662	27,4
28	H. v. Metallerzeugnissen	475	299 505	47 906	26 421	16,0
DJ	Metallerzeugung u. -bearbeitung, H. v. Metallerzeugnissen	538	545 570	115 209	64 083	21,1
DK	Maschinenbau	442	532 010	238 927	91 394	44,9
30	H. v. Büromaschinen, DV-Geräten u. -Einrichtungen	11	8 435	.	.	.
31	H. v. Geräten der Elektrizitätserzeugung, -verteilung u. Ä.	149	172 929	42 486	17 894	24,6
32	Rundfunk- u. Nachrichtentechnik	61	378 336	.	.	.
33	Medizin-, Mess-, Steuer-, Regelungstechnik, Optik, H. v. Uhren	130	61 862	20 712	7 259	33,5
DL	H. v. Büromaschinen; Elektrotechnik, Feinmechanik, Optik	351	621 563	261 555	70 283	42,1
34	H. v. Kraftwagen u. Kraftwagenteilen	102	1 109 860	595 335	278 799	53,6
35	Sonstiger Fahrzeugbau	26	120 353	43 395	14 619	36,1
DM	Fahrzeugbau	128	1 230 213	638 730	293 418	51,9
36	H. v. Möbeln, Schmuck, Musikinstr., Sportgeräten, Spielw.	111	103 902	17 149	11 711	16,5
37	Recycling	23	17 028	3 155	1 790	18,5
DN	H. v. Möbeln, Schmuck, Musikinstr., Sportg., Spielw.; Recycl.	134	120 930	20 303	13 500	16,8
D	Verarbeitendes Gewerbe	2 810	4 503 449	1 592 122	673 032	35,4
A+EN	Vorleistungsgüterproduzenten und Energie	1 267	1 620 057	568 224	208 417	35,1
B	Investitionsgüterproduzenten	910	1 997 989	922 574	399 398	46,2
GG	Gebrauchsgüterproduzenten	116	128 034	24 896	14 309	19,4
VG	Verbrauchsgüterproduzenten	606	804 106	77 577	51 695	9,6
	<b>Insgesamt</b>	<b>2 899</b>	<b>4 550 185</b>	<b>1 593 270</b>	<b>673 819</b>	<b>35,0</b>

## 2. Ergebnisse der Betriebe nach Wirtschaftszweigen

Monat März 2006

## 2.5. Betriebe, Gesamtumsatz, Umsatz mit der Eurozone, Exportquote – Veränderung zum Vormonat (in Prozent)

WZ 2003	Wirtschaftszweig Hauptgruppe	Be- triebe	Gesamtumsatz			Ex- port- quote
			insgesamt	darunter Auslandsumsatz		
				zusammen	darunter Eurozone	
10	Kohlenbergbau, Torfgewinnung	-	.	.	.	.
CA	Kohlenbergbau, Torfgewinnung, Gew. v. Erdöl, Erdgas usw.	-	.	.	.	.
14	Gew. v. Steinen u. Erden, sonst. Bergbau	-1,1	.	.	.	.
CB	Erzbergbau, Gew. v. Steinen u. Erden, sonst. Bergbau	-1,1	.	.	.	.
C	Bergbau u. Gewinnung v. Steinen u. Erden	-1,1	25,6	12,7	14,9	-10,3
15	Ernährungsgewerbe	-0,3	.	.	.	.
16	Tabakverarbeitung	-	.	.	.	.
DA	Ernährungsgewerbe u. Tabakverarbeitung	-0,3	14,8	26,7	28,5	10,4
17	Textilgewerbe	-	18,8	18,1	16,9	-0,6
18	Bekleidungsgewerbe	-	-2,0	-11,5	-15,5	-9,7
DB	Textil- u. Bekleidungsgewerbe	-	14,9	14,3	12,0	-0,5
DC	Ledergewerbe	-	.	.	.	.
DD	Holzgewerbe (oh. H. v. Möbeln)	-	25,9	36,2	33,1	8,2
21	Papiergewerbe	-	10,9	14,6	15,5	3,3
22	Verlagsgew., Druckgew., Vervielf. bespielter Tonträger usw.	-	13,0	-14,9	-30,8	-24,7
DE	Papier-, Verlags- u. Druckgewerbe	-	11,9	8,0	7,8	-3,4
DF	Kokerei, Mineralölverarb., H. u. Verarb. v. Spalt-, Brutstoffen	-	.	.	.	.
DG	H. v. chemischen Erzeugnissen	-	18,9	18,7	19,9	-0,2
DH	H. v. Gummi- u. Kunststoffwaren	-	29,0	25,0	21,4	-3,0
DI	Glasgewerbe, H. v. Keramik, Verarb. v. Steinen u. Erden	-	36,1	23,4	-2,2	-9,4
27	Metallerzeugung u. -bearbeitung	-	18,3	18,3	13,4	0,0
28	H. v. Metallerzeugnissen	-	15,9	5,1	-3,1	-9,3
DJ	Metallerzeugung u. -bearbeitung, H. v. Metallerzeugnissen	-	17,0	12,5	6,0	-3,9
DK	Maschinenbau	-	41,9	69,5	51,0	19,5
30	H. v. Büromaschinen, DV-Geräten u. -Einrichtungen	-	19,6	.	.	.
31	H. v. Geräten der Elektrizitätserzeugung, -verteilung u. Ä.	-	17,3	9,9	26,9	-6,3
32	Rundfunk- u. Nachrichtentechnik	-	36,7	.	.	.
33	Medizin-, Mess-, Steuer-, Regelungstechnik, Optik, H. v. Uhren	-0,8	20,1	20,8	46,4	0,6
DL	H. v. Büromaschinen; Elektrotechnik, Feinmechanik, Optik	-0,3	28,8	53,3	6,9	19,1
34	H. v. Kraftwagen u. Kraftwagenteilen	-	39,3	43,0	42,1	2,7
35	Sonstiger Fahrzeugbau	-	66,1	59,5	711,3	-4,0
DM	Fahrzeugbau	-	41,5	44,0	48,2	1,8
36	H. v. Möbeln, Schmuck, Musikinstr., Sportgeräten, Spielw.	-	30,7	6,9	8,0	-18,3
37	Recycling	-	17,0	36,5	64,2	16,6
DN	H. v. Möbeln, Schmuck, Musikinstr., Sportg., Spielw.; Recycl.	-	28,6	10,6	13,1	-14,0
D	Verarbeitendes Gewerbe	-0,1	28,0	39,3	30,4	8,9
A+EN	Vorleistungsgüterproduzenten und Energie	-0,1	23,9	30,0	10,1	4,9
B	Investitionsgüterproduzenten	-	37,9	49,1	46,1	8,1
GG	Gebrauchsgüterproduzenten	-0,9	31,8	10,4	21,6	-16,2
VG	Verbrauchsgüterproduzenten	-0,2	14,3	18,6	22,2	3,7
	<b>Insgesamt</b>	<b>-0,1</b>	<b>27,9</b>	<b>39,3</b>	<b>30,4</b>	<b>8,9</b>

### 3. Ergebnisse der Betriebe nach Hauptgruppen sowie Kreisfreien Städten und Landkreisen

#### 3.1. Betriebe, Personen, Arbeitsstunden, Bruttolohn- und -gehaltsumme sowie Umsatz

Kreis-Nr.	Kreisfreie Stadt Landkreis Regierungsbezirk	Betriebe	Tätige Personen	Geleistete Arbeitsstunden	
				insgesamt	je tätiger Person
				1 000	Std.
61	Chemnitz, Stadt	159	12 258	1 918	156
	Vorleistungsgüterproduzenten und Energie	64	4 273	658	154
	Investitionsgüterproduzenten	67	5 770	920	159
	Gebrauchsgüterproduzenten	1	.	.	.
	Verbrauchsgüterproduzenten	27	.	.	.
66	Plauen, Stadt	53	4 912	761	155
	Vorleistungsgüterproduzenten und Energie	17	1 450	219	151
	Investitionsgüterproduzenten	15	2 168	346	160
	Gebrauchsgüterproduzenten	2	.	.	.
	Verbrauchsgüterproduzenten	19	.	.	.
67	Zwickau, Stadt	62	11 734	1 838	157
	Vorleistungsgüterproduzenten und Energie	21	1 045	159	152
	Investitionsgüterproduzenten	30	9 664	1 535	159
	Gebrauchsgüterproduzenten	1	.	.	.
	Verbrauchsgüterproduzenten	10	.	.	.
71	Annaberg	94	6 353	981	154
	Vorleistungsgüterproduzenten und Energie	52	3 750	568	151
	Investitionsgüterproduzenten	18	1 375	215	156
	Gebrauchsgüterproduzenten	4	221	39	176
	Verbrauchsgüterproduzenten	20	1 007	159	158
73	Chemnitzer Land	105	9 403	1 478	157
	Vorleistungsgüterproduzenten und Energie	41	3 047	450	148
	Investitionsgüterproduzenten	41	4 941	803	163
	Gebrauchsgüterproduzenten	2	.	.	.
	Verbrauchsgüterproduzenten	21	.	.	.
77	Freiberg	143	10 327	1 642	159
	Vorleistungsgüterproduzenten und Energie	72	6 445	1 036	161
	Investitionsgüterproduzenten	31	1 526	240	157
	Gebrauchsgüterproduzenten	14	649	103	159
	Verbrauchsgüterproduzenten	26	1 707	263	154
78	Vogtlandkreis	182	12 796	1 994	156
	Vorleistungsgüterproduzenten und Energie	60	3 572	556	156
	Investitionsgüterproduzenten	43	3 898	613	157
	Gebrauchsgüterproduzenten	16	1 319	210	159
	Verbrauchsgüterproduzenten	63	4 007	615	153
81	Mittlerer Erzgebirgskreis	100	5 735	871	152
	Vorleistungsgüterproduzenten und Energie	45	3 027	472	156
	Investitionsgüterproduzenten	26	1 420	215	151
	Gebrauchsgüterproduzenten	4	223	36	161
	Verbrauchsgüterproduzenten	25	1 065	148	139

Bruttolohn- und -gehaltsumme		Gesamtumsatz			Umsatz aus eigenen Erzeugnissen			Kreis- Nr.
insgesamt	je tätiger Person	insgesamt	darunter Ausland	je tätiger Person	zusammen	darunter Ausland	je tätiger Person	
1 000 €	€	1 000 €		€	1 000 €		€	
29 411	2 399	253 308	68 715	20 665	246 267	67 916	20 090	61
9 731	2 277	71 278	7 826	16 681	68 054	7 543	15 927	
14 963	2 593	152 181	58 177	26 375	149 985	57 787	25 994	
.	.	.	.	.	.	.	.	
.	.	.	.	.	.	.	.	
11 124	2 265	77 122	32 299	15 701	72 534	29 478	14 767	66
2 992	2 063	21 610	8 954	14 903	17 987	6 137	12 405	
5 825	2 687	35 841	21 214	16 532	35 564	21 213	16 404	
.	.	.	.	.	.	.	.	
.	.	.	.	.	.	.	.	
36 291	3 093	515 673	330 283	43 947	508 596	329 669	43 344	67
2 611	2 499	19 787	5 042	18 935	16 763	4 653	16 041	
31 536	3 263	459 680	325 062	47 566	455 715	324 838	47 156	
.	.	.	.	.	.	.	.	
.	.	.	.	.	.	.	.	
10 447	1 644	76 234	21 766	12 000	68 974	19 170	10 857	71
6 190	1 651	38 521	10 487	10 272	37 677	10 266	10 047	
2 520	1 833	27 967	9 520	20 340	21 878	7 147	15 911	
372	1 683	2 277	617	10 303	2 237	616	10 122	
1 366	1 357	7 469	1 141	7 417	7 182	1 141	7 132	
18 894	2 009	149 238	51 708	15 871	142 604	51 279	15 166	73
5 632	1 848	29 541	9 610	9 695	28 782	9 256	9 446	
11 195	2 266	105 121	41 470	21 275	103 060	41 400	20 858	
.	.	.	.	.	.	.	.	
.	.	.	.	.	.	.	.	
21 182	2 051	183 493	67 232	17 768	178 994	66 455	17 333	77
14 430	2 239	138 632	63 250	21 510	135 502	62 625	21 024	
3 127	2 049	17 560	2 635	11 507	17 191	2 502	11 265	
1 124	1 732	6 456	421	9 948	6 378	402	9 827	
2 501	1 465	20 845	925	12 211	19 923	925	11 671	
23 482	1 835	149 333	40 575	11 670	143 273	38 384	11 197	78
6 355	1 779	39 572	9 731	11 078	38 870	9 428	10 882	
8 532	2 189	52 840	11 394	13 556	50 039	10 306	12 837	
2 255	1 710	13 194	5 050	10 003	11 474	4 257	8 699	
6 339	1 582	43 728	14 400	10 913	42 891	14 393	10 704	
8 598	1 499	48 182	11 123	8 401	43 365	10 668	7 561	81
5 066	1 674	25 806	8 225	8 525	24 210	7 800	7 998	
2 216	1 561	12 639	2 100	8 901	9 848	2 069	6 935	
334	1 498	1 537	482	6 892	1 537	482	6 892	
981	921	8 200	316	7 700	7 770	316	7 296	

3. Ergebnisse der Betriebe nach Hauptgruppen sowie Kreisfreien Städten und Landkreisen  
 Noch: 3.1. Betriebe, Personen, Arbeitsstunden, Bruttolohn- und -gehaltsumme sowie Umsatz

Kreis- Nr.	Kreisfreie Stadt Landkreis Regierungsbezirk	Betriebe	Tätige Personen	Geleistete Arbeitsstunden	
				insgesamt	je tätiger Person
				1 000	Std.
82	Mittweida	129	8 381	1 265	151
	Vorleistungsgüterproduzenten und Energie	65	3 793	565	149
	Investitionsgüterproduzenten	34	2 570	391	152
	Gebrauchsgüterproduzenten	10	571	95	166
	Verbrauchsgüterproduzenten	20	1 447	213	147
88	Stollberg	90	5 839	900	154
	Vorleistungsgüterproduzenten und Energie	43	3 229	495	153
	Investitionsgüterproduzenten	29	1 727	275	159
	Gebrauchsgüterproduzenten	4	143	22	154
	Verbrauchsgüterproduzenten	14	740	107	145
91	Aue-Schwarzenberg	104	8 371	1 344	161
	Vorleistungsgüterproduzenten und Energie	49	4 352	698	160
	Investitionsgüterproduzenten	33	2 970	479	161
	Gebrauchsgüterproduzenten	3	153	24	157
	Verbrauchsgüterproduzenten	19	896	142	158
93	Zwickauer Land	69	4 317	678	157
	Vorleistungsgüterproduzenten und Energie	32	1 526	240	157
	Investitionsgüterproduzenten	25	2 296	363	158
	Gebrauchsgüterproduzenten	1	.	.	.
	Verbrauchsgüterproduzenten	11	.	.	.
	<b>Regierungsbezirk Chemnitz</b>	<b>1 290</b>	<b>100 426</b>	<b>15 669</b>	<b>156</b>
	Vorleistungsgüterproduzenten und Energie	561	39 509	6 117	155
	Investitionsgüterproduzenten	392	40 325	6 396	159
	Gebrauchsgüterproduzenten	62	3 813	595	156
	Verbrauchsgüterproduzenten	275	16 779	2 562	153



Bruttolohn- und -gehaltsumme		Gesamtumsatz			Umsatz aus eigenen Erzeugnissen			Kreis- Nr.
insgesamt	je tätiger Person	insgesamt	darunter Ausland	je tätiger Person	zusammen	darunter Ausland	je tätiger Person	
1 000 €	€	1 000 €		€	1 000 €		€	
16 674	1 990	111 418	22 931	13 294	107 626	22 642	12 842	82
7 650	2 017	55 741	10 817	14 696	53 445	10 608	14 090	
6 119	2 381	36 251	10 996	14 105	35 414	10 916	13 780	
908	1 590	7 063	720	12 370	6 842	720	11 982	
1 997	1 380	12 363	398	8 544	11 923	398	8 240	
11 030	1 889	77 583	14 999	13 287	74 844	14 227	12 818	88
5 937	1 839	46 096	10 462	14 276	44 245	9 779	13 702	
3 855	2 232	25 306	4 084	14 653	24 731	4 006	14 320	
197	1 378	977	134	6 832	977	134	6 832	
1 042	1 408	5 204	319	7 032	4 891	309	6 609	
15 620	1 866	98 028	27 449	11 710	81 485	22 533	9 734	91
9 143	2 101	59 645	19 017	13 705	45 712	14 717	10 504	
5 150	1 734	29 332	6 707	9 876	28 313	6 471	9 533	
231	1 510	1 588	978	10 379	1 568	978	10 248	
1 094	1 221	7 463	748	8 329	5 891	367	6 575	
8 120	1 881	62 274	15 686	14 425	61 562	15 662	14 260	93
2 649	1 736	19 551	5 766	12 812	19 118	5 741	12 528	
4 707	2 050	38 220	9 871	16 646	37 980	9 871	16 542	
.	.	.	.	.	.	.	.	
.	.	.	.	.	.	.	.	
<b>210 873</b>	<b>2 100</b>	<b>1 801 889</b>	<b>704 766</b>	<b>17 942</b>	<b>1 730 125</b>	<b>688 081</b>	<b>17 228</b>	
78 385	1 984	565 780	169 185	14 320	530 365	158 552	13 424	
99 745	2 474	992 939	503 232	24 623	969 718	498 526	24 048	
6 462	1 695	64 458	8 456	16 905	62 361	7 637	16 355	
26 280	1 566	178 712	23 893	10 651	167 681	23 366	9 994	

3. Ergebnisse der Betriebe nach Hauptgruppen sowie Kreisfreien Städten und Landkreisen  
 Noch: 3.1. Betriebe, Personen, Arbeitsstunden, Bruttolohn- und -gehaltsumme sowie Umsatz

Kreis- Nr.	Kreisfreie Stadt Landkreis Regierungsbezirk	Betriebe	Tätige Personen	Geleistete Arbeitsstunden	
				insgesamt	je tätiger Person
				1 000	Std.
62	Dresden, Stadt	235	26 156	4 117	157
	Vorleistungsgüterproduzenten und Energie	79	13 003	2 043	157
	Investitionsgüterproduzenten	103	8 564	1 374	160
	Gebrauchsgüterproduzenten	4	204	32	157
	Verbrauchsgüterproduzenten	49	4 385	668	152
63	Görlitz, Stadt	22	2 652	389	147
	Vorleistungsgüterproduzenten und Energie	4	.	.	.
	Investitionsgüterproduzenten	11	.	.	.
	Gebrauchsgüterproduzenten	1	.	.	.
	Verbrauchsgüterproduzenten	6	270	37	137
64	Hoyerswerda, Stadt	14	623	95	152
	Vorleistungsgüterproduzenten und Energie	5	.	.	.
	Investitionsgüterproduzenten	6	.	.	.
	Verbrauchsgüterproduzenten	3	.	.	.
72	Bautzen	111	8 543	1 353	158
	Vorleistungsgüterproduzenten und Energie	46	2 638	406	154
	Investitionsgüterproduzenten	33	3 355	558	166
	Gebrauchsgüterproduzenten	7	668	106	159
	Verbrauchsgüterproduzenten	25	1 882	283	150
80	Meißen	107	9 867	1 549	157
	Vorleistungsgüterproduzenten und Energie	56	4 768	730	153
	Investitionsgüterproduzenten	34	3 906	636	163
	Gebrauchsgüterproduzenten	2	.	.	.
	Verbrauchsgüterproduzenten	15	.	.	.
84	Niederschlesischer Oberlausitzkreis	60	4 608	714	155
	Vorleistungsgüterproduzenten und Energie	31	2 932	448	153
	Investitionsgüterproduzenten	16	921	146	159
	Gebrauchsgüterproduzenten	2	.	.	.
	Verbrauchsgüterproduzenten	11	.	.	.
85	Riesa-Großenhain	74	7 275	1 175	162
	Vorleistungsgüterproduzenten und Energie	38	5 308	861	162
	Investitionsgüterproduzenten	20	1 077	177	164
	Gebrauchsgüterproduzenten	1	.	.	.
	Verbrauchsgüterproduzenten	15	.	.	.
86	Löbau-Zittau	98	6 491	1 001	154
	Vorleistungsgüterproduzenten und Energie	39	2 239	357	159
	Investitionsgüterproduzenten	26	1 784	280	157
	Gebrauchsgüterproduzenten	5	558	86	154
	Verbrauchsgüterproduzenten	28	1 910	278	146

Bruttolohn- und -gehaltsumme		Gesamtumsatz			Umsatz aus eigenen Erzeugnissen			Kreis- Nr.
insgesamt	je tätiger Person	insgesamt	darunter Ausland	je tätiger Person	zusammen	darunter Ausland	je tätiger Person	
1 000 €	€	1 000 €		€	1 000 €		€	
75 163	2 874	712 896	317 299	27 256	652 371	313 736	24 942	62
36 183	2 783	320 062	184 332	24 614	272 700	182 604	20 972	
25 202	2 943	224 279	119 043	26 189	218 637	118 778	25 530	
473	2 319	1 776	991	8 706	1 627	991	7 975	
13 305	3 034	166 779	12 932	38 034	159 408	11 363	36 353	
7 006	2 642	52 535	17 962	19 810	51 679	17 893	19 487	63
.	.	.	.	.	.	.	.	
.	.	.	.	.	.	.	.	
437	1 619	2 760	974	10 222	2 632	974	9 748	64
1 144	1 836	6 745	824	10 827	6 580	824	10 562	
.	.	.	.	.	.	.	.	
.	.	.	.	.	.	.	.	
17 364	2 033	127 468	26 568	14 921	121 086	24 690	14 174	72
4 968	1 883	28 854	7 923	10 938	25 437	6 656	9 643	
8 306	2 476	55 177	11 243	16 446	53 012	10 964	15 801	
1 197	1 792	13 272	3 133	19 868	12 862	2 801	19 254	
2 893	1 537	30 165	4 269	16 028	29 775	4 269	15 821	
23 750	2 407	153 046	71 448	15 511	141 210	65 369	14 311	80
10 989	2 305	48 004	8 744	10 068	46 346	8 289	9 720	
10 731	2 747	91 905	62 296	23 529	82 108	56 671	21 021	
.	.	.	.	.	.	.	.	
.	.	.	.	.	.	.	.	
10 022	2 175	61 182	9 538	13 277	57 500	9 382	12 478	84
6 928	2 363	34 993	7 593	11 935	33 020	7 443	11 262	
1 996	2 167	8 776	1 097	9 529	8 631	1 097	9 371	
.	.	.	.	.	.	.	.	
.	.	.	.	.	.	.	.	
16 040	2 205	207 479	65 286	28 519	196 872	63 912	27 061	85
12 626	2 379	173 724	60 872	32 729	169 842	59 718	31 997	
2 175	2 019	14 651	3 565	13 604	11 482	3 345	10 661	
.	.	.	.	.	.	.	.	
.	.	.	.	.	.	.	.	
11 177	1 722	62 677	12 322	9 656	60 936	11 934	9 388	86
3 711	1 657	20 995	4 036	9 377	20 512	3 911	9 161	
3 186	1 786	16 982	5 307	9 519	16 492	5 307	9 244	
1 320	2 366	5 249	1 211	9 407	4 617	949	8 274	
2 959	1 549	19 451	1 768	10 184	19 316	1 768	10 113	

3. Ergebnisse der Betriebe nach Hauptgruppen sowie Kreisfreien Städten und Landkreisen  
 Noch: 3.1. Betriebe, Personen, Arbeitsstunden, Bruttolohn- und -gehaltsumme sowie Umsatz

Kreis- Nr.	Kreisfreie Stadt Landkreis Regierungsbezirk	Betriebe	Tätige Personen	Geleistete Arbeitsstunden	
				insgesamt	je tätiger Person
				1 000	Std.
87	Sächsische Schweiz	84	5 685	892	157
	Vorleistungsgüterproduzenten und Energie	48	3 391	529	156
	Investitionsgüterproduzenten	23	1 500	238	159
	Gebrauchsgüterproduzenten	3	.	.	.
	Verbrauchsgüterproduzenten	10	.	.	.
90	Weißeritzkreis	78	5 894	914	155
	Vorleistungsgüterproduzenten und Energie	31	2 865	443	155
	Investitionsgüterproduzenten	26	1 084	169	156
	Gebrauchsgüterproduzenten	9	1 258	202	161
	Verbrauchsgüterproduzenten	12	687	100	146
92	Kamenz	148	11 026	1 676	152
	Vorleistungsgüterproduzenten und Energie	70	3 913	587	150
	Investitionsgüterproduzenten	36	2 939	462	157
	Gebrauchsgüterproduzenten	4	454	73	161
	Verbrauchsgüterproduzenten	38	3 720	554	149
	<b>Regierungsbezirk Dresden</b>	<b>1 031</b>	<b>88 820</b>	<b>13 876</b>	<b>156</b>
	Vorleistungsgüterproduzenten und Energie	447	41 531	6 473	156
	Investitionsgüterproduzenten	334	27 397	4 377	160
	Gebrauchsgüterproduzenten	38	3 579	569	159
	Verbrauchsgüterproduzenten	212	16 313	2 457	151

Monat März 2006

Bruttolohn- und -gehaltsumme		Gesamtumsatz			Umsatz aus eigenen Erzeugnissen			Kreis- Nr.
insgesamt	je tätiger Person	insgesamt	darunter Ausland	je tätiger Person	zusammen	darunter Ausland	je tätiger Person	
1 000 €	€	1 000 €		€	1 000 €		€	
10 835	1 906	80 047	21 898	14 080	77 389	21 615	13 613	87
6 526	1 925	50 898	20 174	15 010	48 333	19 891	14 253	
3 179	2 119	21 509	691	14 339	21 495	691	14 330	
.	.	.	.	.	.	.	.	
11 778	1 998	69 195	16 691	11 740	68 138	16 535	11 561	90
5 831	2 035	42 483	8 578	14 828	41 911	8 567	14 629	
2 197	2 027	8 248	1 374	7 609	8 101	1 342	7 473	
2 957	2 351	15 308	6 564	12 169	15 025	6 449	11 944	
793	1 154	3 156	176	4 594	3 101	176	4 514	
21 020	1 906	334 988	48 765	30 382	276 601	33 948	25 086	92
7 453	1 905	49 713	10 028	12 705	47 966	9 718	12 258	
6 291	2 141	52 543	17 405	17 878	50 325	16 672	17 123	
815	1 795	5 312	2 350	11 700	5 312	2 350	11 700	
6 461	1 737	227 420	18 982	61 134	172 998	5 209	46 505	
<b>205 299</b>	<b>2 311</b>	<b>1 868 259</b>	<b>608 601</b>	<b>21 034</b>	<b>1 710 362</b>	<b>579 838</b>	<b>19 256</b>	
96 211	2 317	773 550	313 178	18 626	709 648	307 696	17 087	
69 627	2 541	543 833	238 935	19 850	519 414	231 711	18 959	
7 506	2 097	46 011	14 918	12 856	44 510	14 203	12 436	
31 955	1 959	504 866	41 570	30 949	436 790	26 227	26 776	

3. Ergebnisse der Betriebe nach Hauptgruppen sowie Kreisfreien Städten und Landkreisen  
 Noch: 3.1. Betriebe, Personen, Arbeitsstunden, Bruttolohn- und -gehaltsumme sowie Umsatz

Kreis- Nr.	Kreisfreie Stadt Landkreis Regierungsbezirk	Betriebe	Tätige Personen	Geleistete Arbeitsstunden	
				insgesamt	je tätiger Person
				1 000	Std.
65	Leipzig, Stadt	166	15 774	2 427	154
	Vorleistungsgüterproduzenten und Energie	62	3 580	573	160
	Investitionsgüterproduzenten	64	8 580	1 329	155
	Gebrauchsgüterproduzenten	4	300	55	183
	Verbrauchsgüterproduzenten	36	3 314	470	142
74	Delitzsch	84	5 845	909	156
	Vorleistungsgüterproduzenten und Energie	49	2 515	388	154
	Investitionsgüterproduzenten	23	1 995	323	162
	Gebrauchsgüterproduzenten	2	.	.	.
	Verbrauchsgüterproduzenten	10	.	.	.
75	Döbeln	80	5 487	885	161
	Vorleistungsgüterproduzenten und Energie	28	1 366	227	166
	Investitionsgüterproduzenten	33	2 676	433	162
	Gebrauchsgüterproduzenten	4	173	26	150
	Verbrauchsgüterproduzenten	15	1 272	199	156
79	Leipziger Land	82	5 037	787	156
	Vorleistungsgüterproduzenten und Energie	29	2 292	355	155
	Investitionsgüterproduzenten	30	1 375	227	165
	Gebrauchsgüterproduzenten	4	286	41	143
	Verbrauchsgüterproduzenten	19	1 084	164	151
83	Muldentalkreis	102	5 072	803	158
	Vorleistungsgüterproduzenten und Energie	57	2 439	397	163
	Investitionsgüterproduzenten	23	1 289	205	159
	Gebrauchsgüterproduzenten	1	.	.	.
	Verbrauchsgüterproduzenten	21	.	.	.
89	Torgau-Oschatz	64	4 295	655	153
	Vorleistungsgüterproduzenten und Energie	34	2 178	332	152
	Investitionsgüterproduzenten	11	404	64	158
	Gebrauchsgüterproduzenten	1	.	.	.
	Verbrauchsgüterproduzenten	18	.	.	.
	<b>Regierungsbezirk Leipzig</b>	<b>578</b>	<b>41 510</b>	<b>6 466</b>	<b>156</b>
	Vorleistungsgüterproduzenten und Energie	259	14 370	2 272	158
	Investitionsgüterproduzenten	184	16 319	2 580	158
	Gebrauchsgüterproduzenten	16	1 005	159	158
	Verbrauchsgüterproduzenten	119	9 816	1 455	148

Bruttolohn- und -gehaltsumme		Gesamtumsatz			Umsatz aus eigenen Erzeugnissen			Kreis- Nr.
insgesamt	je tätiger Person	insgesamt	darunter Ausland	je tätiger Person	zusammen	darunter Ausland	je tätiger Person	
1 000 €	€	1 000 €		€	1 000 €		€	
40 806	2 587	447 048	177 987	28 341	431 396	176 456	27 349	65
8 653	2 417	51 579	16 902	14 408	47 724	16 093	13 331	
23 791	2 773	347 357	155 879	40 484	337 144	155 156	39 294	
626	2 087	9 461	138	31 537	9 461	138	31 537	
7 736	2 334	38 651	5 068	11 663	37 067	5 068	11 185	
13 201	2 259	103 341	18 925	17 680	97 221	18 915	16 633	74
5 753	2 287	60 168	11 646	23 924	57 849	11 642	23 002	
4 769	2 390	27 394	6 326	13 731	25 573	6 321	12 819	
.	.	.	.	.	.	.	.	
.	.	.	.	.	.	.	.	
11 292	2 058	110 708	24 441	20 176	98 912	24 081	18 027	75
2 960	2 167	22 009	5 986	16 112	20 808	5 850	15 233	
5 713	2 135	54 343	12 724	20 308	52 675	12 690	19 684	
270	1 561	1 098	226	6 347	1 098	226	6 347	
2 349	1 847	33 258	5 505	26 146	24 331	5 315	19 128	
13 658	2 712	102 807	37 873	20 410	99 282	37 824	19 711	79
8 694	3 793	75 476	36 146	32 930	72 713	36 146	31 725	
2 869	2 087	12 658	665	9 206	12 150	660	8 836	
530	1 853	4 312	849	15 077	4 294	846	15 014	
1 565	1 444	10 360	213	9 557	10 125	173	9 340	
10 024	1 976	68 166	12 365	13 440	65 501	12 064	12 914	83
5 214	2 138	37 476	7 360	15 365	36 298	7 059	14 882	
2 772	2 151	16 702	4 614	12 957	15 699	4 614	12 179	
.	.	.	.	.	.	.	.	
.	.	.	.	.	.	.	.	
7 276	1 694	47 969	8 312	11 169	40 934	6 594	9 531	89
4 199	1 928	34 019	7 821	15 619	28 257	6 116	12 974	
721	1 785	2 762	199	6 837	2 700	186	6 683	
.	.	.	.	.	.	.	.	
.	.	.	.	.	.	.	.	
<b>96 257</b>	<b>2 319</b>	<b>880 037</b>	<b>279 903</b>	<b>21 201</b>	<b>833 246</b>	<b>275 934</b>	<b>20 073</b>	
35 474	2 469	280 727	85 860	19 536	263 649	82 905	18 347	
40 635	2 490	461 217	180 407	28 263	445 940	179 627	27 326	
1 805	1 796	17 566	1 522	17 479	17 457	1 518	17 370	
18 343	1 869	120 528	12 114	12 279	106 201	11 883	10 819	

### 3. Ergebnisse der Betriebe nach Hauptgruppen sowie Kreisfreien Städten und Landkreisen

#### 3.2. Betriebe, Personen, Arbeitsstunden, Bruttolohn- und -gehaltsumme sowie Umsatz

– Veränderung zum Vormonat (in Prozent)

Kreis-Nr.	Kreisfreie Stadt Landkreis Regierungsbezirk	Betriebe	Tätige Personen	Geleistete Arbeitsstunden	
				insgesamt	je tätiger Person
61	Chemnitz, Stadt	-	0,1	12,5	12,3
	Vorleistungsgüterproduzenten und Energie	-	0,6	15,0	14,3
	Investitionsgüterproduzenten	-	-0,2	13,3	13,6
	Gebrauchsgüterproduzenten	-	.	.	.
	Verbrauchsgüterproduzenten	-	.	.	.
66	Plauen, Stadt	-1,9	-0,1	16,2	16,3
	Vorleistungsgüterproduzenten und Energie	-5,6	1,0	15,3	14,1
	Investitionsgüterproduzenten	-	-0,7	15,7	16,6
	Gebrauchsgüterproduzenten	-	.	.	.
	Verbrauchsgüterproduzenten	-	.	.	.
67	Zwickau, Stadt	-	-0,3	13,9	14,3
	Vorleistungsgüterproduzenten und Energie	-	0,2	9,7	9,4
	Investitionsgüterproduzenten	-	-0,5	14,8	15,3
	Gebrauchsgüterproduzenten	-	.	.	.
	Verbrauchsgüterproduzenten	-	.	.	.
71	Annaberg	-	-0,1	13,5	13,6
	Vorleistungsgüterproduzenten und Energie	-	0,2	14,1	13,8
	Investitionsgüterproduzenten	-	0,6	15,6	14,9
	Gebrauchsgüterproduzenten	-	-8,3	2,6	11,9
	Verbrauchsgüterproduzenten	-	-0,2	12,0	12,2
73	Chemnitzer Land	-	0,3	11,4	11,0
	Vorleistungsgüterproduzenten und Energie	-	0,6	15,7	15,0
	Investitionsgüterproduzenten	-	0,1	9,0	8,9
	Gebrauchsgüterproduzenten	-	.	.	.
	Verbrauchsgüterproduzenten	-	.	.	.
77	Freiberg	-	-0,2	13,8	14,0
	Vorleistungsgüterproduzenten und Energie	-	0,4	13,8	13,4
	Investitionsgüterproduzenten	-	-1,8	17,1	19,2
	Gebrauchsgüterproduzenten	-	-1,5	12,0	13,7
	Verbrauchsgüterproduzenten	-	-0,1	11,0	11,0
78	Vogtlandkreis	-	-0,2	13,6	13,8
	Vorleistungsgüterproduzenten und Energie	-	-	15,1	15,1
	Investitionsgüterproduzenten	-	0,6	15,4	14,7
	Gebrauchsgüterproduzenten	-	1,5	12,3	10,7
	Verbrauchsgüterproduzenten	-	-1,7	10,6	12,6
81	Mittlerer Erzgebirgskreis	1,0	0,7	13,9	13,1
	Vorleistungsgüterproduzenten und Energie	2,3	0,6	16,0	15,3
	Investitionsgüterproduzenten	-	-0,2	12,6	12,8
	Gebrauchsgüterproduzenten	-	1,4	12,5	11,0
	Verbrauchsgüterproduzenten	-	1,9	9,6	7,6



Bruttolohn- und -gehaltsumme		Gesamtumsatz			Umsatz aus eigenen Erzeugnissen			Kreis-Nr.
insgesamt	je tätiger Person	insgesamt	darunter Ausland	je tätiger Person	zusammen	darunter Ausland	je tätiger Person	
2,9	2,8	32,3	42,7	32,2	32,3	43,8	32,1	61
1,3	0,7	24,3	9,4	23,6	23,2	8,3	22,5	
4,5	4,7	41,3	51,1	41,6	41,3	52,4	41,6	
.	.	.	.	.	.	.	.	
.	.	.	.	.	.	.	.	
1,0	1,2	26,4	86,2	26,6	32,3	121,1	32,5	66
-6,1	-7,1	15,2	8,1	14,0	34,2	43,5	32,8	
3,9	4,6	38,1	193,5	39,1	38,5	193,5	39,5	
.	.	.	.	.	.	.	.	
.	.	.	.	.	.	.	.	
21,9	22,4	59,6	67,7	60,1	60,9	68,8	61,5	67
4,9	4,7	16,3	-8,0	16,1	30,0	20,5	29,8	
24,7	25,3	62,6	69,8	63,4	62,9	69,7	63,7	
.	.	.	.	.	.	.	.	
.	.	.	.	.	.	.	.	
8,2	8,2	16,0	7,6	16,1	15,4	4,8	15,4	71
8,8	8,5	16,6	16,2	16,4	16,9	16,5	16,6	
7,4	6,7	14,5	-2,4	13,9	12,3	-10,8	11,6	
6,3	15,9	11,3	23,9	21,4	11,1	23,7	21,2	
7,5	7,7	19,5	18,7	19,7	18,7	18,7	18,9	
4,5	4,2	37,3	40,0	36,9	38,1	40,1	37,7	73
9,9	9,3	25,9	31,5	25,2	25,5	31,5	24,8	
1,7	1,6	40,3	42,1	40,2	40,8	42,2	40,7	
.	.	.	.	.	.	.	.	
.	.	.	.	.	.	.	.	
8,5	8,7	14,3	19,0	14,5	14,4	18,9	14,6	77
8,8	8,4	13,3	18,1	12,9	13,3	18,2	12,9	
5,6	7,5	23,8	60,4	26,1	23,8	55,5	26,0	
8,6	10,3	33,3	-14,8	35,4	33,2	-16,1	35,2	
10,9	10,9	9,1	11,0	9,2	9,9	11,0	9,9	
6,7	7,0	18,2	3,5	18,4	19,3	5,0	19,6	78
7,7	7,7	20,4	17,5	20,4	20,4	18,4	20,4	
6,8	6,2	27,5	-10,9	26,7	30,2	-10,0	29,4	
5,2	3,7	8,6	4,9	7,0	13,1	10,7	11,4	
6,2	8,0	9,6	8,3	11,5	9,4	8,2	11,3	
5,6	4,9	16,2	12,9	15,4	14,6	11,8	13,8	81
8,9	8,2	14,8	3,3	14,1	13,1	1,6	12,5	
5,7	5,9	17,7	57,0	17,9	13,8	58,2	14,1	
10,2	8,7	23,6	36,5	21,9	23,6	36,5	21,9	
-9,9	-11,6	17,0	57,2	14,8	18,7	57,2	16,5	

3. Ergebnisse der Betriebe nach Hauptgruppen sowie Kreisfreien Städten und Landkreisen  
 Noch: 3.2. Betriebe, Personen, Arbeitsstunden, Bruttolohn- und -gehaltsumme sowie Umsatz  
 – Veränderung zum Vormonat (in Prozent)

Kreis- Nr.	Kreisfreie Stadt Landkreis Regierungsbezirk	Betriebe	Tätige Personen	Geleistete Arbeitsstunden	
				insgesamt	je tätiger Person
82	Mittweida	-0,8	0,2	12,1	11,9
	Vorleistungsgüterproduzenten und Energie	-1,5	0,1	12,5	12,5
	Investitionsgüterproduzenten	-	0,0	12,4	12,3
	Gebrauchsgüterproduzenten	-	0,5	14,5	13,9
	Verbrauchsgüterproduzenten	-	0,6	9,2	8,6
88	Stollberg	-	-0,9	11,9	12,9
	Vorleistungsgüterproduzenten und Energie	-	0,9	13,0	12,0
	Investitionsgüterproduzenten	-	-4,2	9,6	14,4
	Gebrauchsgüterproduzenten	-	1,4	15,8	14,2
	Verbrauchsgüterproduzenten	-	-0,8	11,5	12,4
91	Aue-Schwarzenberg	-	-	12,3	12,3
	Vorleistungsgüterproduzenten und Energie	-	-0,4	12,9	13,4
	Investitionsgüterproduzenten	-	0,5	11,1	10,6
	Gebrauchsgüterproduzenten	-	0,7	20,0	19,2
	Verbrauchsgüterproduzenten	-	-	10,9	10,9
93	Zwickauer Land	-	0,1	14,1	14,0
	Vorleistungsgüterproduzenten und Energie	-	-0,1	15,4	15,5
	Investitionsgüterproduzenten	-	0,2	14,2	13,9
	Gebrauchsgüterproduzenten	-	.	.	.
	Verbrauchsgüterproduzenten	-	.	.	.
	<b>Regierungsbezirk Chemnitz</b>	<b>-0,1</b>	<b>0,0</b>	<b>13,1</b>	<b>13,2</b>
	Vorleistungsgüterproduzenten und Energie	-0,2	0,3	14,1	13,8
	Investitionsgüterproduzenten	-	-0,3	13,3	13,6
	Gebrauchsgüterproduzenten	-	-0,1	12,5	12,6
	Verbrauchsgüterproduzenten	-	-0,2	10,6	10,8

Bruttolohn- und -gehaltsumme		Gesamtumsatz			Umsatz aus eigenen Erzeugnissen			Kreis-Nr.
insgesamt	je tätiger Person	insgesamt	darunter Ausland	je tätiger Person	zusammen	darunter Ausland	je tätiger Person	
6,6	6,4	19,3	15,6	19,1	18,8	15,1	18,6	82
5,1	5,0	20,5	0,2	20,5	19,0	-0,4	18,9	
9,5	9,5	24,0	35,4	23,9	25,0	34,6	24,9	
-1,6	-2,1	3,4	19,8	2,9	3,1	19,8	2,5	
8,1	7,4	11,9	27,6	11,2	11,3	27,6	10,6	
4,1	5,0	21,8	12,6	22,9	21,4	11,1	22,5	88
5,9	5,0	12,9	3,8	12,0	12,9	2,2	12,0	
0,3	4,7	43,8	44,7	50,1	41,8	42,0	48,0	
9,4	7,9	25,6	3,1	23,8	25,6	3,1	23,8	
7,6	8,5	15,6	9,2	16,5	15,4	9,6	16,4	
6,9	6,9	19,0	10,0	19,0	17,9	9,7	17,9	91
6,8	7,2	18,1	2,4	18,5	14,8	-0,2	15,2	
6,6	6,1	23,1	39,9	22,5	23,5	41,8	22,9	
17,3	16,5	7,0	7,1	6,3	7,3	7,1	6,5	
7,5	7,5	14,1	12,3	14,1	19,8	17,3	19,8	
4,4	4,3	31,7	38,6	31,6	32,1	38,4	32,0	93
5,5	5,6	22,0	36,1	22,2	22,1	35,7	22,2	
4,4	4,2	42,2	40,6	41,9	42,7	40,6	42,4	
.	.	.	.	.	.	.	.	
.	.	.	.	.	.	.	.	
<b>7,9</b>	<b>8,0</b>	<b>32,0</b>	<b>42,5</b>	<b>32,1</b>	<b>32,8</b>	<b>44,2</b>	<b>32,9</b>	
6,1	5,8	17,7	12,3	17,3	18,0	14,3	17,6	
10,3	10,7	46,1	59,9	46,6	46,8	60,5	47,3	
4,0	4,1	44,7	7,3	44,8	47,6	10,8	47,8	
5,6	5,9	11,7	11,8	12,0	11,8	12,1	12,1	

3. Ergebnisse der Betriebe nach Hauptgruppen sowie Kreisfreien Städten und Landkreisen  
 Noch: 3.2. Betriebe, Personen, Arbeitsstunden, Bruttolohn- und -gehaltsumme sowie Umsatz  
 – Veränderung zum Vormonat (in Prozent)

Kreis- Nr.	Kreisfreie Stadt Landkreis Regierungsbezirk	Betriebe	Tätige Personen	Geleistete Arbeitsstunden	
				insgesamt	je tätiger Person
62	Dresden, Stadt	-	0,1	8,7	8,6
	Vorleistungsgüterproduzenten und Energie	-	0,0	6,1	6,1
	Investitionsgüterproduzenten	-	0,3	12,0	11,6
	Gebrauchsgüterproduzenten	-	1,0	3,2	2,2
	Verbrauchsgüterproduzenten	-	-	10,8	10,8
63	Görlitz, Stadt	-	-0,2	31,0	31,2
	Vorleistungsgüterproduzenten und Energie	-	.	.	.
	Investitionsgüterproduzenten	-	.	.	.
	Gebrauchsgüterproduzenten	-	.	.	.
	Verbrauchsgüterproduzenten	-	-1,8	12,1	14,2
64	Hoyerswerda, Stadt	-	2,5	20,3	17,4
	Vorleistungsgüterproduzenten und Energie	-	.	.	.
	Investitionsgüterproduzenten	-	.	.	.
	Verbrauchsgüterproduzenten	-	.	.	.
72	Bautzen	-	0,1	13,0	12,9
	Vorleistungsgüterproduzenten und Energie	-	0,6	12,5	11,8
	Investitionsgüterproduzenten	-	0,1	16,3	16,2
	Gebrauchsgüterproduzenten	-	-0,4	11,6	12,1
	Verbrauchsgüterproduzenten	-	-0,4	8,8	9,3
80	Meißen	-	-0,3	12,9	13,2
	Vorleistungsgüterproduzenten und Energie	-	0,2	13,9	13,6
	Investitionsgüterproduzenten	-	-1,1	11,8	13,0
	Gebrauchsgüterproduzenten	-	.	.	.
	Verbrauchsgüterproduzenten	-	.	.	.
84	Niederschlesischer Oberlausitzkreis	-	0,8	17,8	16,9
	Vorleistungsgüterproduzenten und Energie	-	1,9	17,6	15,4
	Investitionsgüterproduzenten	-	-1,1	21,7	23,0
	Gebrauchsgüterproduzenten	-	.	.	.
	Verbrauchsgüterproduzenten	-	.	.	.
85	Riesa-Großenhain	-	0,1	12,7	12,5
	Vorleistungsgüterproduzenten und Energie	-	0,2	14,0	13,8
	Investitionsgüterproduzenten	-	0,1	9,9	9,8
	Gebrauchsgüterproduzenten	-	.	.	.
	Verbrauchsgüterproduzenten	-	.	.	.
86	Löbau-Zittau	-	-	11,1	11,1
	Vorleistungsgüterproduzenten und Energie	-	0,8	12,6	11,7
	Investitionsgüterproduzenten	-	0,2	13,8	13,6
	Gebrauchsgüterproduzenten	-	1,6	19,4	17,5
	Verbrauchsgüterproduzenten	-	-1,6	4,5	6,2

Bruttolohn- und -gehaltsumme		Gesamtumsatz			Umsatz aus eigenen Erzeugnissen			Kreis-Nr.
insgesamt	je tätiger Person	insgesamt	darunter Ausland	je tätiger Person	zusammen	darunter Ausland	je tätiger Person	
-4,3	-4,4	43,2	105,6	43,0	44,3	106,7	44,1	62
-17,5	-17,5	45,1	72,8	45,0	46,9	72,9	46,9	
8,3	7,9	70,9	216,1	70,4	72,7	217,8	72,1	
0,4	-0,6	76,9	144,7	75,2	68,4	144,7	66,8	
21,2	21,2	15,1	35,5	15,1	14,7	35,9	14,7	
4,9	5,1	72,9	12,0	73,2	74,0	11,8	74,3	63
.	.	.	.	.	.	.	.	
.	.	.	.	.	.	.	.	
10,6	12,7	27,2	53,4	29,6	28,2	53,4	30,6	
6,6	4,0	34,1	38,3	30,9	31,9	38,3	28,7	64
.	.	.	.	.	.	.	.	
.	.	.	.	.	.	.	.	
1,5	1,4	28,2	35,4	28,1	28,8	31,6	28,7	72
4,9	4,3	33,3	34,8	32,5	28,8	13,4	28,0	
-1,4	-1,4	33,1	59,3	33,0	37,0	64,0	36,9	
8,4	8,9	56,3	34,3	57,0	61,3	51,7	62,0	
1,3	1,7	8,3	-2,1	8,7	8,0	-2,1	8,4	
8,5	8,8	34,7	54,3	35,0	39,2	65,3	39,6	80
16,8	16,6	17,3	0,9	17,0	17,9	0,2	17,6	
0,8	1,9	47,6	66,8	49,2	58,0	82,9	59,8	
.	.	.	.	.	.	.	.	
7,3	6,5	20,1	17,1	19,1	19,6	16,5	18,6	84
8,9	6,9	14,2	12,4	12,1	12,5	11,6	10,4	
4,8	5,9	33,9	-4,5	35,4	33,6	-4,5	35,0	
.	.	.	.	.	.	.	.	
2,9	2,8	24,5	26,2	24,4	26,2	27,1	26,1	85
1,8	1,7	23,8	24,8	23,6	24,4	25,3	24,2	
9,6	9,5	30,2	57,5	30,1	46,9	71,1	46,8	
.	.	.	.	.	.	.	.	
11,3	11,3	11,2	27,3	11,2	10,4	26,0	10,4	86
8,3	7,4	18,1	17,1	17,1	17,0	16,9	16,1	
11,8	11,5	19,3	20,0	19,0	18,9	20,1	18,7	
22,2	20,3	22,3	24,0	20,3	19,9	10,0	17,9	
10,1	11,9	-3,0	110,7	-1,4	-3,1	110,7	-1,5	

3. Ergebnisse der Betriebe nach Hauptgruppen sowie Kreisfreien Städten und Landkreisen  
 Noch: 3.2. Betriebe, Personen, Arbeitsstunden, Bruttolohn- und -gehaltsumme sowie Umsatz  
 – Veränderung zum Vormonat (in Prozent)

Kreis- Nr.	Kreisfreie Stadt Landkreis Regierungsbezirk	Betriebe	Tätige Personen	Geleistete Arbeitsstunden	
				insgesamt	je tätiger Person
87	Sächsische Schweiz	-	0,4	17,8	17,4
	Vorleistungsgüterproduzenten und Energie	-	0,9	16,8	15,7
	Investitionsgüterproduzenten	-	-0,9	19,6	20,6
	Gebrauchsgüterproduzenten	-	.	.	.
	Verbrauchsgüterproduzenten	-	.	.	.
90	Weißeritzkreis	-1,3	-1,0	14,7	15,8
	Vorleistungsgüterproduzenten und Energie	-	-0,9	19,4	20,4
	Investitionsgüterproduzenten	-	-1,9	9,7	11,9
	Gebrauchsgüterproduzenten	-	1,0	13,5	12,4
	Verbrauchsgüterproduzenten	-7,7	-3,2	5,3	8,8
92	Kamenz	-	0,3	15,9	15,6
	Vorleistungsgüterproduzenten und Energie	-	0,1	17,2	17,1
	Investitionsgüterproduzenten	-	0,3	16,7	16,3
	Gebrauchsgüterproduzenten	-	0,2	12,3	12,1
	Verbrauchsgüterproduzenten	-	0,4	14,5	14,0
	<b>Regierungsbezirk Dresden</b>	<b>-0,1</b>	<b>0,1</b>	<b>13,0</b>	<b>12,9</b>
	Vorleistungsgüterproduzenten und Energie	-	0,3	12,7	12,4
	Investitionsgüterproduzenten	-	-0,1	14,6	14,8
	Gebrauchsgüterproduzenten	-	0,5	13,1	12,5
	Verbrauchsgüterproduzenten	-0,5	-0,3	10,9	11,2

Bruttolohn- und -gehaltsumme		Gesamtumsatz			Umsatz aus eigenen Erzeugnissen			Kreis-Nr.
insgesamt	je tätiger Person	insgesamt	darunter Ausland	je tätiger Person	zusammen	darunter Ausland	je tätiger Person	
4,5	4,1	15,8	12,8	15,3	15,5	13,1	15,1	87
7,2	6,3	16,2	13,0	15,2	15,9	13,4	14,8	
0,6	1,5	14,6	-0,9	15,6	14,6	-0,9	15,6	
.	.	.	.	.	.	.	.	
.	.	.	.	.	.	.	.	
6,1	7,2	14,4	2,1	15,5	13,9	1,6	15,0	90
6,0	7,0	13,5	3,8	14,5	13,2	4,1	14,2	
1,1	3,1	25,6	3,4	28,1	25,6	2,4	28,0	
11,7	10,6	13,5	-1,3	12,4	12,3	-2,7	11,2	
2,1	5,5	4,7	63,0	8,3	4,7	63,0	8,2	
5,4	5,1	16,5	20,1	16,2	15,3	16,5	15,0	92
6,8	6,7	21,2	18,8	21,1	21,3	18,1	21,2	
1,7	1,3	6,7	14,9	6,4	5,8	13,7	5,4	
7,0	6,7	8,5	9,5	8,2	8,5	9,5	8,2	
7,4	7,0	18,1	27,7	17,7	16,9	26,9	16,5	
<b>1,8</b>	<b>1,7</b>	<b>30,0</b>	<b>59,0</b>	<b>29,9</b>	<b>30,7</b>	<b>61,5</b>	<b>30,6</b>	
-3,3	-3,6	29,7	45,3	29,3	29,3	45,1	29,0	
4,2	4,3	47,1	95,2	47,3	50,2	102,3	50,4	
10,9	10,3	24,5	13,8	23,9	24,3	13,8	23,6	
11,7	12,0	16,2	30,7	16,6	15,6	32,0	15,9	

3. Ergebnisse der Betriebe nach Hauptgruppen sowie Kreisfreien Städten und Landkreisen  
 Noch: 3.2. Betriebe, Personen, Arbeitsstunden, Bruttolohn- und -gehaltsumme sowie Umsatz  
 – Veränderung zum Vormonat (in Prozent)

Kreis- Nr.	Kreisfreie Stadt Landkreis Regierungsbezirk	Betriebe	Tätige Personen	Geleistete Arbeitsstunden	
				insgesamt	je tätiger Person
65	Leipzig, Stadt	-0,6	-0,3	12,4	12,7
	Vorleistungsgüterproduzenten und Energie	-	-0,7	13,2	14,1
	Investitionsgüterproduzenten	-	0,3	13,0	12,7
	Gebrauchsgüterproduzenten	-20,0	2,0	17,0	14,7
	Verbrauchsgüterproduzenten	-	-1,4	9,3	10,8
74	Delitzsch	-	0,6	14,5	13,8
	Vorleistungsgüterproduzenten und Energie	-	0,9	16,9	15,8
	Investitionsgüterproduzenten	-	0,5	14,1	13,6
	Gebrauchsgüterproduzenten	-	.	.	.
	Verbrauchsgüterproduzenten	-	.	.	.
75	Döbeln	-	-0,5	12,3	12,9
	Vorleistungsgüterproduzenten und Energie	-	-0,6	10,2	10,8
	Investitionsgüterproduzenten	-	-0,4	12,8	13,2
	Gebrauchsgüterproduzenten	-	-	8,3	8,3
	Verbrauchsgüterproduzenten	-	-0,8	14,4	15,3
79	Leipziger Land	-	-0,4	14,9	15,3
	Vorleistungsgüterproduzenten und Energie	-	-1,5	12,7	14,4
	Investitionsgüterproduzenten	-	0,5	18,8	18,2
	Gebrauchsgüterproduzenten	-	-0,3	7,9	8,3
	Verbrauchsgüterproduzenten	-	0,8	17,1	16,2
83	Muldentalkreis	-	0,6	14,4	13,7
	Vorleistungsgüterproduzenten und Energie	-	0,5	16,8	16,2
	Investitionsgüterproduzenten	-	-0,1	15,8	15,9
	Gebrauchsgüterproduzenten	-	.	.	.
	Verbrauchsgüterproduzenten	-	.	.	.
89	Torgau-Oschatz	-	-0,1	13,3	13,5
	Vorleistungsgüterproduzenten und Energie	-	1,8	14,1	12,0
	Investitionsgüterproduzenten	-	1,3	14,3	12,9
	Gebrauchsgüterproduzenten	-	.	.	.
	Verbrauchsgüterproduzenten	-	.	.	.
	<b>Regierungsbezirk Leipzig</b>	<b>-0,2</b>	<b>-0,1</b>	<b>13,3</b>	<b>13,4</b>
	Vorleistungsgüterproduzenten und Energie	-	0,0	14,2	14,2
	Investitionsgüterproduzenten	-	0,2	13,8	13,6
	Gebrauchsgüterproduzenten	-5,9	0,5	12,0	11,4
	Verbrauchsgüterproduzenten	-	-0,7	11,3	12,1



Bruttolohn- und -gehaltsumme		Gesamtumsatz			Umsatz aus eigenen Erzeugnissen			Kreis-Nr.
insgesamt	je tätiger Person	insgesamt	darunter Ausland	je tätiger Person	zusammen	darunter Ausland	je tätiger Person	
-3,1	-2,8	15,7	1,6	16,0	16,5	1,6	16,8	65
-6,9	-6,2	15,0	25,1	15,8	15,5	26,3	16,4	
-4,1	-4,4	18,7	0,4	18,3	19,7	0,4	19,3	
-7,7	-9,5	19,7	228,6	17,3	19,7	228,6	17,3	
5,8	7,3	-5,4	-20,3	-4,1	-5,9	-20,3	-4,6	
5,5	4,8	18,9	0,6	18,1	16,6	0,7	15,9	74
6,5	5,6	22,2	12,6	21,2	20,9	12,8	19,8	
5,1	4,6	13,1	-16,8	12,6	8,2	-16,8	7,7	
.	.	.	.	.	.	.	.	
9,1	9,7	24,4	8,8	25,0	24,4	9,8	25,1	75
12,2	12,9	51,2	52,6	52,1	50,6	58,5	51,4	
6,4	6,8	15,9	-7,8	16,4	15,7	-7,8	16,2	
5,9	5,9	15,0	-14,7	15,0	15,0	-14,7	15,0	
12,7	13,5	24,8	23,0	25,8	26,7	26,5	27,7	
32,0	32,5	8,7	20,8	9,1	7,8	20,7	8,3	79
51,3	53,6	16,7	20,5	18,5	15,6	20,5	17,4	
8,6	8,1	-29,5	43,6	-29,8	-30,3	43,2	-30,6	
0,8	1,1	27,4	40,6	27,8	26,9	40,1	27,4	
9,1	8,2	20,8	-24,7	19,8	21,0	-35,7	20,0	
7,1	6,5	28,0	18,6	27,2	27,2	17,3	26,4	83
6,6	6,1	41,6	25,6	41,0	41,4	23,3	40,8	
6,2	6,3	7,3	8,4	7,3	4,6	8,5	4,7	
.	.	.	.	.	.	.	.	
7,3	7,4	9,3	3,6	9,4	6,6	-2,3	6,8	89
7,2	5,3	13,1	8,0	11,1	9,6	2,4	7,7	
12,0	10,6	22,0	13,1	20,5	22,4	6,3	20,9	
.	.	.	.	.	.	.	.	
.	.	.	.	.	.	.	.	
<b>5,2</b>	<b>5,3</b>	<b>16,7</b>	<b>5,1</b>	<b>16,8</b>	<b>16,5</b>	<b>5,0</b>	<b>16,6</b>	
11,2	11,2	22,1	21,2	22,1	21,3	21,1	21,3	
0,0	-0,2	15,4	-0,7	15,2	15,7	-0,6	15,4	
-0,1	-0,6	12,5	-1,8	12,0	12,1	-2,1	11,5	
7,0	7,8	10,6	-1,1	11,4	9,8	-0,6	10,6	

### 3. Ergebnisse der Betriebe nach Kreisfreien Städten und Landkreisen

#### 3.3. Betriebe, Gesamtumsatz, Umsatz mit der Eurozone und Exportquote

Monat März 2006

Kreis-Nr.	Kreisfreie Stadt Landkreis Regierungsbezirk Land	Be- triebe	Gesamtumsatz			Ex- port- quote
			insgesamt	darunter Auslandsumsatz		
				zusammen		darunter Eurozone
1 000 €						
61	Chemnitz, Stadt	159	253 308	68 715	28 905	27,1
66	Plauen, Stadt	53	77 122	32 299	16 162	41,9
67	Zwickau, Stadt	62	515 673	330 283	140 398	64,0
71	Annaberg	94	76 234	21 766	10 900	28,6
73	Chemnitzer Land	105	149 238	51 708	34 036	34,6
77	Freiberg	143	183 493	67 232	17 439	36,6
78	Vogtlandkreis	182	149 333	40 575	19 820	27,2
81	Mittlerer Erzgebirgskreis	100	48 182	11 123	7 628	23,1
82	Mittweida	129	111 418	22 931	9 890	20,6
88	Stollberg	90	77 583	14 999	8 529	19,3
91	Aue-Schwarzenberg	104	98 028	27 449	14 741	28,0
93	Zwickauer Land	69	62 274	15 686	10 806	25,2
	<b>Regierungsbezirk Chemnitz</b>	<b>1 290</b>	<b>1 801 889</b>	<b>704 766</b>	<b>319 255</b>	<b>39,1</b>
62	Dresden, Stadt	235	712 896	317 299	72 104	44,5
63	Görlitz, Stadt	22	52 535	17 962	.	34,2
64	Hoyerswerda, Stadt	14	6 745	824	.	12,2
72	Bautzen	111	127 468	26 568	11 960	20,8
80	Meißen	107	153 046	71 448	27 994	46,7
84	Niederschlesischer Oberlausitzkreis	60	61 182	9 538	5 881	15,6
85	Riesa-Großenhain	74	207 479	65 286	31 882	31,5
86	Löbau-Zittau	98	62 677	12 322	8 205	19,7
87	Sächsische Schweiz	84	80 047	21 898	9 245	27,4
90	Weißeritzkreis	78	69 195	16 691	5 239	24,1
92	Kamenz	148	334 988	48 765	32 932	14,6
	<b>Regierungsbezirk Dresden</b>	<b>1 031</b>	<b>1 868 259</b>	<b>608 601</b>	<b>207 930</b>	<b>32,6</b>
65	Leipzig, Stadt	166	447 048	177 987	97 649	39,8
74	Delitzsch	84	103 341	18 925	13 727	18,3
75	Döbeln	80	110 708	24 441	19 611	22,1
79	Leipziger Land	82	102 807	37 873	5 174	36,8
83	Muldentalkreis	102	68 166	12 365	6 419	18,1
89	Torgau-Oschatz	64	47 969	8 312	4 054	17,3
	<b>Regierungsbezirk Leipzig</b>	<b>578</b>	<b>880 037</b>	<b>279 903</b>	<b>146 634</b>	<b>31,8</b>
	<b>Sachsen</b>	<b>2 899</b>	<b>4 550 185</b>	<b>1 593 270</b>	<b>673 819</b>	<b>35,0</b>

## 3. Ergebnisse der Betriebe nach Kreisfreien Städten und Landkreisen

Monat März 2006

## 3.4. Betriebe, Gesamtumsatz, Umsatz mit der Eurozone, Exportquote – Veränderung zum Vormonat (in Prozent)

Kreis-Nr.	Kreisfreie Stadt Landkreis Regierungsbezirk Land	Be- triebe	Gesamtumsatz			Ex- port- quote
			insgesamt	darunter Auslandsumsatz		
				zusammen	darunter Eurozone	
61	Chemnitz, Stadt	-	32,3	42,7	47,9	7,8
66	Plauen, Stadt	-1,9	26,4	86,2	276,6	47,3
67	Zwickau, Stadt	-	59,6	67,7	85,8	5,1
71	Annaberg	-	16,0	7,6	16,9	-7,3
73	Chemnitzer Land	-	37,3	40,0	16,8	1,9
77	Freiberg	-	14,3	19,0	12,4	4,1
78	Vogtlandkreis	-	18,2	3,5	8,8	-12,4
81	Mittlerer Erzgebirgskreis	1,0	16,2	12,9	6,5	-2,8
82	Mittweida	-0,8	19,3	15,6	19,0	-3,1
88	Stollberg	-	21,8	12,6	11,9	-7,5
91	Aue-Schwarzenberg	-	19,0	10,0	-8,9	-7,6
93	Zwickauer Land	-	31,7	38,6	43,7	5,2
	<b>Regierungsbezirk Chemnitz</b>	<b>-0,1</b>	<b>32,0</b>	<b>42,5</b>	<b>46,2</b>	<b>7,9</b>
62	Dresden, Stadt	-	43,2	105,6	36,0	43,6
63	Görlitz, Stadt	-	72,9	12,0	.	-35,2
64	Hoyerswerda, Stadt	-	34,1	38,3	.	3,1
72	Bautzen	-	28,2	35,4	16,8	5,6
80	Meißen	-	34,7	54,3	52,8	14,6
84	Niederschlesischer Oberlausitzkreis	-	20,1	17,1	19,5	-2,4
85	Riesa-Großenhain	-	24,5	26,2	25,1	1,4
86	Löbau-Zittau	-	11,2	27,3	30,3	14,4
87	Sächsische Schweiz	-	15,8	12,8	10,5	-2,6
90	Weißeritzkreis	-1,3	14,4	2,1	4,3	-10,8
92	Kamenz	-	16,5	20,1	24,0	3,1
	<b>Regierungsbezirk Dresden</b>	<b>-0,1</b>	<b>30,0</b>	<b>59,0</b>	<b>30,0</b>	<b>22,3</b>
65	Leipzig, Stadt	-0,6	15,7	1,6	6,8	-12,2
74	Delitzsch	-	18,9	0,6	-5,0	-15,3
75	Döbeln	-	24,4	8,8	4,5	-12,5
79	Leipziger Land	-	8,7	20,8	33,8	11,2
83	Muldentalkreis	-	28,0	18,6	24,0	-7,3
89	Torgau-Oschatz	-	9,3	3,6	-15,1	-5,2
	<b>Regierungsbezirk Leipzig</b>	<b>-0,2</b>	<b>16,7</b>	<b>5,1</b>	<b>5,9</b>	<b>-9,9</b>
	<b>Sachsen</b>	<b>-0,1</b>	<b>27,9</b>	<b>39,3</b>	<b>30,4</b>	<b>8,9</b>

#### 4. Ergebnisse der fachlichen Betriebsteile nach Wirtschaftszweigen

##### 4.1. Fachliche Betriebsteile, tätige Personen und Umsatz

Monat März 2006

WZ 2003	Wirtschaftszweig Hauptgruppe	Fachliche Betriebs- teile	Tätige Personen	Umsatz	
				insgesamt	darunter Ausland
				1 000 €	
10	Kohlenbergbau, Torfgewinnung	2	.	.	.
CA	Kohlenbergbau, Torfgewinnung, Gew. v. Erdöl, Erdgas usw.	2	.	.	.
14	Gew. v. Steinen u. Erden, sonst. Bergbau	103	.	.	.
CB	Erzbergbau, Gew. v. Steinen u. Erden, sonst. Bergbau	103	.	.	.
C	Bergbau u. Gewinnung v. Steinen u. Erden	105	3 225	42 810	1 148
15	Ernährungsgewerbe	458	.	.	.
16	Tabakverarbeitung	1	.	.	.
DA	Ernährungsgewerbe u. Tabakverarbeitung	459	23 364	511 171	18 623
17	Textilgewerbe	164	9 754	85 190	27 018
18	Bekleidungs-gewerbe	40	1 554	15 816	2 778
DB	Textil- u. Bekleidungs-gewerbe	204	11 308	101 006	29 796
DC	Ledergewerbe	13	.	.	.
DD	Holzgewerbe (oh. H. v. Möbeln)	89	3 866	59 865	18 430
21	Papiergewerbe	87	5 598	115 103	41 971
22	Verlags-gew., Druck-gew., Vervielf. bespielter Tonträger usw.	116	6 859	87 154	8 835
DE	Papier-, Verlags- u. Druck-gewerbe	203	12 457	202 257	50 806
DF	Kokerei, Mineralölverarb., H. u. Verarb. v. Spalt-, Brutstoffen	2	.	.	.
DG	H. v. chemischen Erzeugnissen	103	9 464	211 473	119 995
DH	H. v. Gummi- u. Kunststoffwaren	179	9 541	115 199	28 977
DI	Glasgewerbe, H. v. Keramik, Verarb. v. Steinen u. Erden	247	10 503	103 141	19 914
27	Metallerzeugung u. -bearbeitung	85	8 340	233 308	64 446
28	H. v. Metallerzeugnissen	594	28 602	284 359	41 758
DJ	Metallerzeugung u. -bearbeitung, H. v. Metallerzeugnissen	679	36 942	517 667	106 204
DK	Maschinenbau	560	35 080	509 631	231 337
30	H. v. Büromaschinen, DV-Geräten u. -Einrichtungen	15	854	10 938	.
31	H. v. Geräten der Elektrizitätserzeugung, -verteilung u. Ä.	202	12 493	175 556	42 360
32	Rundfunk- u. Nachrichtentechnik	70	13 766	315 076	.
33	Medizin-, Mess-, Steuer-, Regelungstechnik, Optik, H. v. Uhren	158	6 040	60 656	21 041
DL	H. v. Büromaschinen; Elektrotechnik, Feinmechanik, Optik	445	33 153	562 226	255 928
34	H. v. Kraftwagen u. Kraftwagenteilen	124	23 696	1 093 703	596 912
35	Sonstiger Fahrzeugbau	31	5 288	119 888	43 089
DM	Fahrzeugbau	155	28 984	1 213 590	640 001
36	H. v. Möbeln, Schmuck, Musikinstr., Sportgeräten, Spielw.	137	6 880	96 082	14 108
37	Recycling	26	837	14 931	2 982
DN	H. v. Möbeln, Schmuck, Musikinstr., Sportg., Spielw.; Recycl.	163	7 717	111 013	17 090
D	Verarbeitendes Gewerbe	3 501	223 272	4 230 923	1 542 705
A+EN	Vorleistungsgüterproduzenten und Energie	1 561	93 592	1 497 722	546 455
B	Investitionsgüterproduzenten	1 133	83 043	1 942 189	911 670
GG	Gebrauchsgüterproduzenten	142	7 996	121 491	22 951
VG	Verbrauchsgüterproduzenten	770	41 866	712 332	62 777
	<b>Insgesamt</b>	<b>3 606</b>	<b>226 497</b>	<b>4 273 733</b>	<b>1 543 853</b>

## 4. Ergebnisse der fachlichen Betriebsteile nach Wirtschaftszweigen

Monat März 2006

## 4.2. Fachliche Betriebsteile, tätige Personen und Umsatz – Veränderung zum Vormonat (in Prozent)

WZ 2003	Wirtschaftszweig Hauptgruppe	Fachliche Betriebs- teile	Tätige Personen	Umsatz	
				insgesamt	darunter Ausland
10	Kohlenbergbau, Torfgewinnung	-	.	.	.
CA	Kohlenbergbau, Torfgewinnung, Gew. v. Erdöl, Erdgas usw.	-	.	.	.
14	Gew. v. Steinen u. Erden, sonst. Bergbau	2,0	.	.	.
CB	Erzbergbau, Gew. v. Steinen u. Erden, sonst. Bergbau	2,0	.	.	.
C	Bergbau u. Gewinnung v. Steinen u. Erden	1,9	1,3	24,5	12,9
15	Ernährungsgewerbe	-0,2	.	.	.
16	Tabakverarbeitung	-	.	.	.
DA	Ernährungsgewerbe u. Tabakverarbeitung	-0,2	-0,2	14,0	25,8
17	Textilgewerbe	-	-0,6	17,0	17,9
18	Bekleidungsgewerbe	2,6	-0,2	-0,6	-10,9
DB	Textil- u. Bekleidungsgewerbe	0,5	-0,6	13,8	14,4
DC	Ledergewerbe	-	.	.	.
DD	Holzgewerbe (oh. H. v. Möbeln)	-	0,2	28,3	43,0
21	Papiergewerbe	-	0,1	11,3	13,9
22	Verlags- u. Druckgew., Vervielf. bespielter Tonträger usw.	0,9	-0,5	13,3	-15,1
DE	Papier-, Verlags- u. Druckgewerbe	0,5	-0,2	12,1	7,5
DF	Kokerei, Mineralölverarb., H. u. Verarb. v. Spalt-, Brutstoffen	-	.	.	.
DG	H. v. chemischen Erzeugnissen	-	-0,2	18,4	19,5
DH	H. v. Gummi- u. Kunststoffwaren	0,6	0,4	28,1	23,7
DI	Glasgewerbe, H. v. Keramik, Verarb. v. Steinen u. Erden	0,8	1,4	33,3	15,3
27	Metallerzeugung u. -bearbeitung	-1,2	-0,4	18,6	20,8
28	H. v. Metallerzeugnissen	-	-0,1	15,7	1,4
DJ	Metallerzeugung u. -bearbeitung, H. v. Metallerzeugnissen	-0,1	-0,2	17,0	12,4
DK	Maschinenbau	-0,5	-0,4	43,1	72,4
30	H. v. Büromaschinen, DV-Geräten u. -Einrichtungen	-	0,4	20,1	.
31	H. v. Geräten der Elektrizitätserzeugung, -verteilung u. Ä.	1,0	0,7	19,4	23,8
32	Rundfunk- u. Nachrichtentechnik	-	0,0	38,7	.
33	Medizin-, Mess-, Steuer-, Regelungstechnik, Optik, H. v. Uhren	-0,6	0,3	19,0	20,3
DL	H. v. Büromaschinen; Elektrotechnik, Feinmechanik, Optik	0,2	0,3	29,5	57,4
34	H. v. Kraftwagen u. Kraftwagenteilen	0,8	0,3	40,3	43,0
35	Sonstiger Fahrzeugbau	-	-0,3	67,3	58,7
DM	Fahrzeugbau	0,6	0,2	42,5	44,0
36	H. v. Möbeln, Schmuck, Musikinstr., Sportgeräten, Spielw.	-0,7	-0,2	36,1	12,8
37	Recycling	-	-1,6	16,7	33,2
DN	H. v. Möbeln, Schmuck, Musikinstr., Sportg., Spielw.; Recycl.	-0,6	-0,4	33,1	15,9
D	Verarbeitendes Gewerbe	0,0	0,0	28,5	40,5
A+EN	Vorleistungsgüterproduzenten und Energie	0,4	0,2	23,3	31,5
B	Investitionsgüterproduzenten	-0,1	-0,1	39,3	49,6
GG	Gebrauchsgüterproduzenten	-2,1	0,0	34,5	14,7
VG	Verbrauchsgüterproduzenten	0,1	-0,4	13,7	16,5
	<b>Insgesamt</b>	<b>0,1</b>	<b>0,0</b>	<b>28,5</b>	<b>40,5</b>

## 4. Ergebnisse der fachlichen Betriebsteile nach Wirtschaftszweigen

Monat März 2006

## 4.3. Fachliche Betriebsteile, tätige Personen und Umsatz – Veränderung zum Vorjahresmonat (in Prozent)

WZ 2003	Wirtschaftszweig Hauptgruppe	Fachliche Betriebs- teile	Tätige Personen	Umsatz	
				insgesamt	darunter Ausland
10	Kohlenbergbau, Torfgewinnung	-	.	.	.
CA	Kohlenbergbau, Torfgewinnung, Gew. v. Erdöl, Erdgas usw.	-	.	.	.
14	Gew. v. Steinen u. Erden, sonst. Bergbau	-	.	.	.
CB	Erzbergbau, Gew. v. Steinen u. Erden, sonst. Bergbau	-	.	.	.
C	Bergbau u. Gewinnung v. Steinen u. Erden	-	-1,8	18,4	-11,2
15	Ernährungsgewerbe	-1,3	.	.	.
16	Tabakverarbeitung	-	.	.	.
DA	Ernährungsgewerbe u. Tabakverarbeitung	-1,3	0,6	3,2	10,2
17	Textilgewerbe	-6,8	-6,0	7,2	7,5
18	Bekleidungsgewerbe	-7,0	-7,6	26,3	37,6
DB	Textil- u. Bekleidungsgewerbe	-6,8	-6,2	9,8	9,7
DC	Ledergewerbe	-13,3	.	.	.
DD	Holzgewerbe (oh. H. v. Möbeln)	-2,2	4,9	-0,7	36,6
21	Papiergewerbe	-	0,6	16,0	10,7
22	Verlags- u. Druckgew., Vervielf. bespielter Tonträger usw.	1,8	-0,5	8,0	94,7
DE	Papier-, Verlags- u. Druckgewerbe	1,0	0,0	12,4	19,6
DF	Kokerei, Mineralölverarb., H. u. Verarb. v. Spalt-, Brutstoffen	-	.	.	.
DG	H. v. chemischen Erzeugnissen	-1,9	4,0	23,9	31,7
DH	H. v. Gummi- u. Kunststoffwaren	0,6	5,5	32,5	38,1
DI	Glasgewerbe, H. v. Keramik, Verarb. v. Steinen u. Erden	4,7	-0,3	17,1	12,7
27	Metallerzeugung u. -bearbeitung	1,2	4,2	40,3	50,0
28	H. v. Metallerzeugnissen	-1,0	0,2	1,4	7,7
DJ	Metallerzeugung u. -bearbeitung, H. v. Metallerzeugnissen	-0,7	1,1	15,9	30,0
DK	Maschinenbau	1,1	2,6	34,7	59,1
30	H. v. Büromaschinen, DV-Geräten u. -Einrichtungen	15,4	9,5	62,1	.
31	H. v. Geräten der Elektrizitätserzeugung, -verteilung u. Ä.	-1,9	0,4	16,5	38,9
32	Rundfunk- u. Nachrichtentechnik	-1,4	1,7	28,2	.
33	Medizin-, Mess-, Steuer-, Regelungstechnik, Optik, H. v. Uhren	1,3	2,1	26,4	46,8
DL	H. v. Büromaschinen; Elektrotechnik, Feinmechanik, Optik	-0,2	1,5	24,6	53,0
34	H. v. Kraftwagen u. Kraftwagenteilen	5,1	2,3	79,7	152,0
35	Sonstiger Fahrzeugbau	6,9	2,7	65,5	35,7
DM	Fahrzeugbau	5,4	2,3	78,2	138,3
36	H. v. Möbeln, Schmuck, Musikinstr., Sportgeräten, Spielw.	-1,4	1,2	56,1	18,4
37	Recycling	-	12,2	10,2	62,6
DN	H. v. Möbeln, Schmuck, Musikinstr., Sportg., Spielw.; Recycl.	-1,2	2,3	47,8	24,3
D	Verarbeitendes Gewerbe	-0,2	1,3	31,5	69,1
A+EN	Vorleistungsgüterproduzenten und Energie	1,0	2,1	22,4	37,5
B	Investitionsgüterproduzenten	-	1,3	53,0	103,7
GG	Gebrauchsgüterproduzenten	-2,1	0,5	52,6	29,7
VG	Verbrauchsgüterproduzenten	-2,4	-0,4	4,6	23,7
	<b>Insgesamt</b>	<b>-0,2</b>	<b>1,3</b>	<b>31,3</b>	<b>69,0</b>

**5. Ergebnisse der Betriebe nach Hauptgruppen und Beschäftigtengrößenklassen<sup>1)</sup>**  
**Betriebe, tätige Personen und Gesamtumsatz**

Monat März 2006

Hauptgruppe	Betriebe insgesamt	Davon Betriebe mit ... tätigen Personen					
		unter 50	50 - 99	100 - 249	250 - 499	500 - 999	1 000 u. mehr
<b>Betriebe</b>							
A + EN	1 267	749	291	174	31	18	4
B	910	514	198	143	36	15	4
GG	116	62	29	22	3	-	-
VG	606	346	144	89	23	4	-
<b>Insgesamt</b>	<b>2 899</b>	<b>1 671</b>	<b>662</b>	<b>428</b>	<b>93</b>	<b>37</b>	<b>8</b>
<b>Tätige Personen</b>							
A + EN	95 410	18 923	19 961	25 859	10 381	11 585	8 701
B	84 041	14 907	13 732	21 393	11 263	10 478	12 268
GG	8 397	1 997	2 135	3 334	931	-	-
VG	42 908	10 124	9 896	12 848	7 544	2 496	-
<b>Insgesamt</b>	<b>230 756</b>	<b>45 951</b>	<b>45 724</b>	<b>63 434</b>	<b>30 119</b>	<b>24 559</b>	<b>20 969</b>
<b>Gesamtumsatz (in 1 000 €)<sup>2)</sup></b>							
A + EN	1 620 057	199 819	262 745	424 408	249 030	249 479	234 576
B	1 997 989	140 949	167 039	305 721	336 824	345 438	702 017
GG	128 034	17 702	24 805	49 065	36 463	-	-
VG	804 106	78 298	183 685	224 863	189 287	127 972	-
<b>Insgesamt</b>	<b>4 550 185</b>	<b>436 768</b>	<b>638 274</b>	<b>1 004 057</b>	<b>811 604</b>	<b>722 890</b>	<b>936 593</b>

1) Die Größenklassen werden zu Beginn des Jahres festgelegt und bleiben bis zum Jahresende erhalten.

2) Abweichungen zu 'Betriebe insgesamt' entstehen durch Runden in unterschiedlichen Aggregationsstufen.

Abkürzungen :  
 A - Vorleistungsgüterproduzenten  
 B - Investitionsgüterproduzenten  
 GG - Gebrauchsgüterproduzenten  
 VG - Verbrauchsgüterproduzenten  
 EN - Energie (ohne Energie- und Wasserversorgung)

**Zuordnung der Klassen (Viersteller) der WZ 2003 zu den Hauptgruppen**

Klasse	Haupt- gruppe	Klasse	Haupt- gruppe	Klasse	Haupt- gruppe	Klasse	Haupt- gruppe	Klasse	Haupt- gruppe
10.10	EN	17.13	A	22.32	VG	26.65	A	29.53	B
10.20	EN	17.14	A	22.33	VG	26.66	A	29.54	B
10.30	EN	17.15	A	23.10	EN	26.70	A	29.55	B
11.10	EN	17.16	A	23.20	EN	26.81	A	29.56	B
11.20	EN	17.17	A	23.30	EN	26.82	A	29.60	B
12.00	EN	17.21	A	24.11	A	27.10	A	29.71	GG
13.10	A	17.22	A	24.12	A	27.21	A	29.72	GG
13.20	A	17.23	A	24.13	A	27.22	A	30.01	B
14.11	A	17.24	A	24.14	A	27.31	A	30.02	B
14.12	A	17.25	A	24.15	A	27.32	A	31.10	B
14.13	A	17.30	A	24.16	A	27.33	A	31.20	A
14.21	A	17.40	VG	24.17	A	27.34	A	31.30	A
14.22	A	17.51	VG	24.20	A	27.41	A	31.40	A
14.30	A	17.52	VG	24.30	A	27.42	A	31.50	A
14.40	A	17.53	VG	24.41	VG	27.43	A	31.61	A
14.50	A	17.54	VG	24.42	VG	27.44	A	31.62	A
15.11	VG	17.60	A	24.51	VG	27.45	A	32.10	A
15.12	VG	17.71	VG	24.52	VG	27.51	A	32.20	B
15.13	VG	17.72	VG	24.61	A	27.52	A	32.30	GG
15.20	VG	18.10	VG	24.62	A	27.53	A	33.10	B
15.31	VG	18.21	VG	24.63	A	27.54	A	33.20	B
15.32	VG	18.22	VG	24.64	A	28.11	B	33.30	B
15.33	VG	18.23	VG	24.65	A	28.12	B	33.40	GG
15.41	VG	18.24	VG	24.66	A	28.21	B	33.50	GG
15.42	VG	18.30	VG	24.70	A	28.22	B	34.10	B
15.43	VG	19.10	VG	25.11	A	28.30	B	34.20	B
15.51	VG	19.20	VG	25.12	A	28.40	A	34.30	B
15.52	VG	19.30	VG	25.13	A	28.51	A	35.11	B
15.61	A	20.10	A	25.21	A	28.52	A	35.12	B
15.62	A	20.20	A	25.22	A	28.61	A	35.20	B
15.71	A	20.30	A	25.23	A	28.62	A	35.30	B
15.72	A	20.40	A	25.24	A	28.63	A	35.41	GG
15.81	VG	20.51	A	26.11	A	28.71	A	35.42	GG
15.82	VG	20.52	A	26.12	A	28.72	A	35.43	GG
15.83	VG	21.11	A	26.13	A	28.73	A	35.50	GG
15.84	VG	21.12	A	26.14	A	28.74	A	36.11	GG
15.85	VG	21.21	A	26.15	A	28.75	A	36.12	GG
15.86	VG	21.22	A	26.21	A	29.11	B	36.13	GG
15.87	VG	21.23	A	26.22	A	29.12	B	36.14	GG
15.88	VG	21.24	A	26.23	A	29.13	B	36.15	GG
15.89	VG	21.25	A	26.24	A	29.14	B	36.21	GG
15.91	VG	22.11	VG	26.25	A	29.21	B	36.22	GG
15.92	VG	22.12	VG	26.26	A	29.22	B	36.30	GG
15.93	VG	22.13	VG	26.30	A	29.23	B	36.40	VG
15.94	VG	22.14	VG	26.40	A	29.24	B	36.50	VG
15.95	VG	22.15	VG	26.51	A	29.31	B	36.61	VG
15.96	VG	22.21	VG	26.52	A	29.32	B	36.62	VG
15.97	VG	22.22	VG	26.53	A	29.41	B	36.63	VG
15.98	VG	22.23	VG	26.61	A	29.42	B	37.10	A
16.00	VG	22.24	VG	26.62	A	29.43	B	37.20	A
17.11	A	22.25	VG	26.63	A	29.51	B		
17.12	A	22.31	VG	26.64	A	29.52	B		

**Hauptgruppen :**

A - Vorleistungsgüterproduzenten  
 B - Investitionsgüterproduzenten

GG - Gebrauchsgüterproduzenten  
 VG - Verbrauchsgüterproduzenten

EN - Energie (ohne Energie- u. Wasserversorgung)



## Verteilung der WZ 2003-Positionen über die Kategorien der aggregierten Klassifikation (Hauptgruppen)

WZ 2003	Wirtschaftszweig	Hauptgruppe	WZ 2003	Wirtschaftszweig	Hauptgruppe
13	Erzbergbau	A	32.2	H. v. Geräten u. Einrichtungen der Tele-	
14	Gewinnung v. Steinen u. Erden, sonst. Bergbau	A		kommunikationstechnik	B
15.6	Mahl- u. Schälmühlen, H. v. Stärke u. Stärkeerzeugnissen	A	33.1	H. v. medizinischen Geräten u. orthopädischen Erzeugnissen	B
15.7	H. v. Futtermitteln	A	33.2	H. v. Mess-, Kontroll-, Navigations- u. ä. Instrumenten u. Vorrichtungen	B
17.1	Spinnstoffaufbereitung u. Spinnerei	A	33.3	H. v. industriellen Prozesssteuerungs-einrichtungen	B
17.2	Weberei	A	34	H. v. Kraftwagen u. Kraftwagenteilen	B
17.3	Textilveredlung	A	35.1	Schiff- u. Bootsbau	B
17.6	H. v. gewirktem u. gestricktem Stoff	A	35.2	Bahnindustrie	B
20	Holzgewerbe (ohne H. v. Möbeln)	A	35.3	Luft- u. Raumfahrzeugbau	B
21	Papiergewerbe	A	29.7	H. v. Haushaltsgeräten, a. n. g.	GG
24.1	H. v. chemischen Grundstoffen	A	32.3	H. v. Rundfunkgeräten sowie phono- u. video-technischen Geräten	GG
24.2	H. v. Schädlingsbekämpfungsmitteln u. Desinfektionsmitteln	A	33.4	H. v. optischen u. fotografischen Geräten	GG
24.3	H. v. Anstrichmitteln, Druckfarben u. Kitteln	A	33.5	H. v. Uhren	GG
24.6	H. v. sonst. chemischen Erzeugnissen	A	35.4	H. v. Krafträdern, Fahrrädern u. Behinderten-fahrzeugen	GG
24.7	H. v. Chemiefasern	A	35.5	Fahrzeugbau, a. n. g.	GG
25	H. v. Gummi- u. Kunststoffwaren	A	36.1	H. v. Möbeln	GG
26	Glasgewerbe, H. v. Keramik, Verarbeitung v. Steinen u. Erden	A	36.2	H. v. Schmuck u. ä. Erzeugnissen	GG
27	Metallerzeugung u. -bearbeitung	A	36.3	H. v. Musikinstrumenten	GG
28.4	H. v. Schmiede-, Press-, Zieh-, Stanzteilen, gewalzten Ringen u. pulvermetallurg. Erzeugn.	A	15.1	Schlachten u. Fleischverarbeitung	VG
28.5	Oberflächenveredlung u. Wärmebehandlung; Mechanik, a. n. g.	A	15.2	Fischverarbeitung	VG
28.6	H. v. Schneidwaren, Werkzeugen, Schössern u. Beschlägen aus unedlen Metallen	A	15.3	Obst- u. Gemüseverarbeitung	VG
28.7	H. v. sonst. Metallwaren	A	15.4	H. v. pflanzlichen u. tierischen Ölen u. Fetten	VG
31.2	H. v. Elektrizitätsverteilungs- u. -schalteneinrichtungen	A	15.5	Milchverarbeitung	VG
31.3	H. v. isolierten Elektrokabeln, -leitungen, -drähten	A	15.8	Sonst. Ernährungsgewerbe (ohne Getränkeherstellung)	VG
31.4	H. v. Akkumulatoren u. Batterien	A	15.9	H. v. Getränken	VG
31.5	H. v. elektrischen Lampen u. Leuchten	A	16	Tabakverarbeitung	VG
31.6	H. v. elektrischen Ausrüstungen, a. n. g.	A	17.4	H. v. konfektionierten Textilwaren (oh. Bekleidung)	VG
32.1	H. v. elektronischen Bauelementen	A	17.5	Sonst. Textilgewerbe (oh. H. v. Maschenware)	VG
37	Recycling	A	17.7	H. v. gewirkten u. gestrickten Fertigerzeugnissen	VG
28.1	Stahl- u. Leichtmetallbau	B	18	Bekleidungsgewerbe	VG
28.2	H. v. Metallbehältern mit Fassungsvermögen v. mehr als 300 l; H. v. Heizkörpern u. -kesseln für Zentralheizungen	B	19	Ledergewerbe	VG
28.3	H. v. Dampfkesseln (oh. Zentralheizungskessel)	B	22	Verlags-, Druckgewerbe, Vervielfältigung v. bespielten Ton-, Bild- u. Datenträgern	VG
29.1	H. v. Maschinen für die Erzeugung u. Nutzung v. mechanischer Energie (ohne Motoren für Luft- u. Straßenfahrzeuge)	B	24.4	H. v. pharmazeutischen Erzeugnissen	VG
29.2	H. v. sonst. nicht wirtschaftszweigspezifischen Maschinen	B	24.5	H. v. Seifen, Wasch-, Reinigungs- u. Körperpflegemitteln sowie von Duftstoffen	VG
29.3	H. v. land- u. forstwirtschaftlichen Maschinen	B	36.4	H. v. Sportgeräten	VG
29.4	H. v. Werkzeugmaschinen	B	36.5	H. v. Spielwaren	VG
29.5	H. v. Maschinen für sonst. bestimmte Wirtschaftszweige	B	36.6	H. v. sonst. Erzeugnissen	VG
29.6	H. v. Waffen u. Munition	B	10	Kohlenbergbau, Torfgewinnung	EN
30	H. v. Büromaschinen, DV-Geräten, -Einrichtungen	B	11	Gewinnung v. Erdöl u. Erdgas, Erbringung damit verbundener Dienstleistungen	EN
31.1	H. v. Elektromotoren, Generatoren, Transformatoren	B	12	Bergbau auf Uran- u. Thoriumerze	EN
			23	Kokerei, Mineralölverarbeitung, H. v. Verarbeitung v. Spalt- u. Brutstoffen	EN

Hauptgruppen :

A - Vorleistungsgüterproduzenten    GG - Gebrauchsgüterproduzenten    EN - Energie (ohne Energie- u. Wasserversorgung)  
 B - Investitionsgüterproduzenten    VG - Verbrauchsgüterproduzenten

## Erläuterungen

In der vorliegenden Veröffentlichung werden die statistischen Ergebnisse aus den monatlichen Erhebungen für Betriebe (einschließlich Einbetriebsunternehmen) des Verarbeitenden Gewerbes sowie des Bergbaus und der Gewinnung von Steinen und Erden des Freistaates Sachsen zusammenfassend dokumentiert. Die Darstellung der Ergebnisse erfolgt gemäß der Klassifikation der Wirtschaftszweige, Ausgabe 2003 (WZ 2003).

Die in den monatlichen Veröffentlichungen vorgelegten Zahlen können sich infolge der am Ende jeden Kalenderjahres durchgeführten Jahreskorrektur noch verändern. Insofern tragen sie vorläufigen Charakter.

Durch die einmal jährlich durchzuführende Berichtskreisaktualisierung (insbesondere durch Absteiger und Aufsteiger) kommt es regelmäßig zu Beginn eines neuen Berichtsjahres zu Änderungen des Kreises der Berichtspflichtigen, die sich auch in den entsprechenden Merkmalsausprägungen widerspiegeln können. Die Ermittlung der Aufsteiger erfolgt durch eine Vorbefragung ausgewählter Einheiten des Verarbeitenden Gewerbes und der Gewinnung von Steinen und Erden (Umfrage zur Klärung des Kreises der zu Befragenden zum Monatsbericht für Betriebe im Verarbeitenden Gewerbe ...).

Rechtsgrundlagen für diese Erhebung sind:

- Gesetz über die Statistik im Produzierenden Gewerbe (ProdGewStatG) in der Fassung der Bekanntmachung vom 21. März 2002 (BGBl. I S. 1181), geändert durch Artikel 104 der Verordnung vom 25. November 2003 (BGBl. I S. 2304)
- Gesetz über die Statistik für Bundeszwecke (Bundesstatistikgesetz – BStatG) vom 22. Januar 1987 (BGBl. I S. 462, 565), zuletzt geändert durch Artikel 2 des Gesetzes vom 9. Juni 2005 (BGBl. I S. 1534).

Die Erhebung „Monatsbericht für Betriebe des Verarbeitenden Gewerbes sowie des Bergbaus und der Gewinnung von Steinen und Erden“ bezieht sich:

- auf alle Einbetriebsunternehmen des Verarbeitenden Gewerbes sowie des Bergbaus und der Gewinnung von Steinen und Erden mit im Allgemeinen mindestens 20 tätigen Personen,
- auf alle Betriebe des Verarbeitenden Gewerbes sowie des Bergbaus und der Gewinnung von Steinen und Erden von Mehrbetriebsunternehmen des Produzierenden Gewerbes mit im Allgemeinen mindestens 20 tätigen Personen sowie
- auf Betriebe des Verarbeitenden Gewerbes sowie des Bergbaus und der Gewinnung von Steinen und Erden mit mindestens 20 tätigen Personen von Mehrbetriebsunternehmen anderer Wirtschaftsbereiche außerhalb des Produzierenden Gewerbes.

Als Ausnahme zu den genannten Abschneidegrenzen werden in den folgenden Wirtschaftszweigen auch Betriebe von Unternehmen mit 10 und mehr tätigen Personen zur Berichterstattung herangezogen:

- 14.11 Gewinnung von Naturwerksteinen und Natursteinen a. n. g.
- 14.21 Gewinnung von Kies und Sand
- 15.20 Fischverarbeitung
- 15.31 Kartoffelverarbeitung
- 15.32 Herstellung von Frucht- und Gemüsesäften
- 15.33 Obst- und Gemüseverarbeitung a. n. g.
- 15.71 Herstellung von Futtermitteln für Nutztiere
- 15.72 Herstellung von Futtermitteln für sonstige Tiere
- 15.91 Herstellung von Spirituosen
- 15.92 Herstellung von Alkohol
- 15.97 Herstellung von Malz
- 15.98 Gewinnung natürlicher Mineralwässer, Herstellung von Erfrischungsgetränken
- 20.10 Säge-, Hobel- und Holzimprägnierwerke
- 26.63 Herstellung von Frischbeton (Transportbeton)

Für den Wirtschaftszweig 20.10 „Säge-, Hobel- und Holzimprägnierwerke“ gilt für Sägewerke als Abschneidegrenze ein Jahreseinschnitt von mindestens 5 000 m<sup>3</sup> Rohholz.

Bei der Darstellung der Ergebnisse für die Merkmale „Tätige Personen“ und „Umsatz“ erfolgt in den Tabellen ein Nachweis sowohl nach hauptbeteiligten Wirtschaftszweigen (Betriebsergebnisse) als auch nach beteiligten Wirtschaftszweigen (Ergebnisse nach fachlichen Betriebsteilen – Punkt 4). In der ausführlichen Darstellung (Punkt 2) verzichten wir aus Platzgründen auf den Ausweis der dreistelligen Zusammenfassung nach WZ 2003. Beim Nachweis nach hauptbeteiligten Wirtschaftszweigen werden alle Angaben einer räumlich zusammenliegenden Betriebsstätte eines Betriebes (örtliche Einheit) unter dem Wirtschaftszweig nachgewiesen, bei dem – gemessen an den tätigen Personen – der Schwerpunkt des Betriebes liegt. Für die Gliederung nach beteiligten Wirtschaftszweigen (fachliche Einheit) werden die Angaben (tätige Personen, Umsatz) kombinierter Betriebe entsprechend ihrer Fertigung nach Wirtschaftszweigen aufgeteilt.

Die Ergebnisse der Unternehmen des Verarbeitenden Gewerbes sowie des Bergbaus und der Gewinnung von Steinen und Erden (Einbetriebsunternehmen und Mehrbetriebsunternehmen) werden einmal jährlich im Rahmen des Jahresberichtes veröffentlicht.

Seit Januar 2003 werden entsprechend der Gliederung der EU-Hauptgruppenverordnung fünf industrielle Hauptgruppen ausgewiesen. Die neue Hauptgruppe Energie setzt sich aus den Abteilungen 10, 11, 12, 23, 40 und 41 der WZ 2003 zusammen. In diesem Bericht wird die Hauptgruppe jedoch nur als „reduzierte Hauptgruppe“ abgebildet. In die Ergebnisaufbereitung werden nur diejenigen Zweige einbezogen, die zu den Abschnitten C (Abteilung 10, 11, 12) und D (Abteilung 23) der WZ 2003 gehören. Für Sachsen können aus datenschutzrechtlichen Gründen keine Ergebnisse für die

Hauptgruppe Energie ausgewiesen werden. Um den Informationsgehalt dieser Darstellung nicht mehr als erforderlich einzuschränken, wurden die Ergebnisse für die Hauptgruppen A (Vorleistungsgüterproduzenten) und EN (Energie) zusammengefasst. Änderungen in der Zuordnung von Berichtseinheiten zu den einzelnen Hauptgruppen ergeben sich darüber hinaus aber auch durch die jährlich durchzuführende Berichtskreisaktualisierung (Schwerpunktwechsler/Auf- und Absteiger).

Nach dem Gesetz zur Organisationsreform in der gesetzlichen Rentenversicherung (RVOrg) gilt ab 1. Januar 2005 ein einheitlicher Arbeitnehmerbegriff. Die Unterscheidung zwischen Arbeiterrentenversicherung und Angestelltenversicherung wurde aufgegeben. In den Standardveröffentlichungen des Statistischen Landesamtes des Freistaates Sachsen zum Verarbeitenden Gewerbe sowie Bergbau und Gewinnung von Steinen und Erden wurde deshalb ab dem Berichtsmonat April 2005 die Unterscheidung der Beschäftigten in Arbeiter und Angestellte sowie der Bruttolohn- und Bruttogehaltssumme in Bruttolöhne und Bruttogehälter nicht mehr vorgenommen.

Ab dem Berichtsmonat Januar 2006 werden das Merkmal „Arbeiter“ nicht mehr und die Merkmale „Bruttolohnsumme“ und „Bruttogehaltssumme“ nur insgesamt als „Bruttolohn- und -gehaltssumme“ erfasst. Die Formulare des Monatsberichtes für Betriebe 2006 und ausführliche Erläuterungen dazu finden Sie auch im Internet unter [www.statistik.sachsen.de](http://www.statistik.sachsen.de) unter der Rubrik Datenerhebung/ Erhebungsbögen/Verarbeitendes Gewerbe sowie Bergbau und Gewinnung von Steinen und Erden.

## Definitionen

### Unternehmen

Rechtliche und zugleich kleinste bilanzierende Einheit ohne rechtlich selbständige Tochtergesellschaften, Arbeitsgemeinschaften, Betriebsführungsgesellschaften usw. Das Unternehmen im Produzierenden Gewerbe umfasst die Funktionen Beschaffung, Lagerung, Fertigung, Vertrieb, Verwaltung, Planung sowie Forschung und Entwicklung. Diese Funktionen können jedoch auch getrennt oder allein vorkommen. Besteht das Unternehmen nur aus einer einzigen örtlichen Niederlassung, gilt es als Einbetriebsunternehmen, verfügt es über mehrere – mindestens zwei – voneinander getrennt liegende, juristisch unselbständige örtliche Einheiten, ist es ein Mehrbetriebsunternehmen. Liegen die örtlichen Einheiten eines Mehrbetriebsunternehmens in mehreren Bundesländern, wird das Unternehmen auch als Mehrländerunternehmen bezeichnet.

### Betrieb

Örtlich getrennte Einheiten von Unternehmen, einschließlich der Verwaltungs-, Reparatur-, Montage- und Hilfsbetriebe, die mit dem meldenden Betrieb örtlich verbunden sind oder in dessen Nähe liegen. Örtlich getrennte Hauptverwaltungen der Unternehmen werden im Verarbeitenden Gewerbe sowie im Bergbau und der Gewinnung von Steinen und Erden ebenfalls als eigenständige Betriebe erfasst. Die Merkmalswerte sind für den gesamten Betrieb zu melden und schließen auch die nichtproduzierenden Teile ein.

### Fachlicher Betriebsteil

Teil des Betriebes, in dem nur eine bestimmte wirtschaftliche Tätigkeit ausgeübt wird (z. B. unterschiedliche Produktionsbereiche). Die Abgrenzung wird durch die WZ 2003-Systematik bestimmt. Im Fall homogener Betriebe bzw. Einbetriebsunternehmen (homogen = gesamte Einheit übt nur eine wirtschaftliche Tätigkeit nach Maßgabe der verwendeten Systematik aus) fallen die Einheiten fachlicher Betriebsteil und Betrieb/Unternehmen zusammen.

### Tätige Personen (Beschäftigte)

Alle Personen, die am Ende des Berichtsmonats in einem arbeitsrechtlichen Verhältnis zum Betrieb stehen, tätige Inhaber, -innen und tätige Mitinhaber, -innen sowie unbezahlt mithelfende Familienangehörige, soweit sie mindestens ein Drittel der üblichen Arbeitszeit im Betrieb tätig sind, als Heimarbeiter, -innen auf der Entgeltliste geführt werden sowie an andere Unternehmen gegen Entgelt überlassene Mitarbeiter. Nicht dazu rechnen dagegen gemäß Arbeitnehmerüberlassungsgesetz (AÜG) von anderen Unternehmen gegen Entgelt zur Arbeitsleistung überlassene Personen (Leiharbeiter, -innen). In der Zahl der tätigen Personen sind gewerblich und kaufmännisch Auszubildende enthalten.

### Geleistete Arbeitsstunden

Als Arbeitsstunden gelten nur die im Betrieb tatsächlich geleisteten (nicht die bezahlten) Stunden aller tätigen Personen einschließlich Über-, Nacht-, Sonntags- und Feiertagsstunden.

Gemäß der Neufassung des ProdGewStatG werden die geleisteten Arbeitsstunden aller tätigen Personen (Beschäftigten) erst ab dem Berichtsjahr 2003 erfasst (*bis Ende 2002: Arbeiterstunden*). Angaben zu den geleisteten Arbeitsstunden für Berichtszeiträume vor 2003 sind berechnete Vergleichswerte (faktorkorrigierte Angaben).

### Bruttolohn- und Bruttogehaltssumme (Entgelte)

Summe der Bruttobezüge der tätigen Personen ohne Arbeitgeberanteile zur Sozialversicherung (Kranken-, Renten- und Arbeitslosenversicherung), jedoch einschließlich Lohn- und Gehaltszuschläge (auch Gratifikationen, Erfolgsprämien, Provisionen, Tantiemen usw.). Vergütungen für gewerblich und kaufmännisch Auszubildende sind enthalten. Nicht erfasst werden allgemeine soziale Aufwendungen sowie Vergütungen, die als Spesenersatz anzusehen sind.

## Gesamtumsatz

Umsatz aus eigenen Erzeugnissen und industriellen/handwerklichen Dienstleistungen, baugewerblicher Umsatz sowie Umsatz aus Handelsware und sonstiger nichtindustrieller Tätigkeit (z. B. Erlöse aus Vermietung und Verpachtung, aus Lizenzverträgen, Provisionseinnahmen und aus Veräußerung von Patenten sowie Erlöse aus Transportleistungen für Dritte und aus dem Verkauf von eigenen landwirtschaftlichen Erzeugnissen). Als Umsatz gilt die Summe der Rechnungsbeträge ohne in Rechnung gestellte Umsatz-(Mehrwert-)steuer, jedoch einschließlich Verbrauchsteuern und der Kosten für Fracht, Verpackung und Porto, auch wenn diese gesondert in Rechnung gestellt werden.

## Auslandsumsatz

Direkte Lieferungen und Leistungen an Empfänger, die im Ausland ansässig sind, sowie Lieferungen an Exporteure, die die bestellten Waren ohne weitere Be- und Verarbeitung in das Ausland ausführen.

Der Auslandsumsatz wird ferner untergliedert in Umsatz mit den zur Eurozone gehörenden Mitgliedstaaten der Europäischen Union (EU) und Umsatz mit dem nicht zur Eurozone gehörenden Ausland.

## Umsatz mit dem nicht zur Eurozone gehörenden Ausland

Als *Umsatz mit dem nicht zur Eurozone gehörenden Ausland* gilt der Umsatz mit allen Staaten **außer** den Staaten der Eurozone: Belgien, Finnland, Frankreich, Griechenland, Irland, Italien, Luxemburg, den Niederlanden, Österreich, Portugal und Spanien.

## Umsatz aus eigenen Erzeugnissen und industriellen/handwerklichen Dienstleistungen

Die aus eigener Produktion stammenden und in Lohnarbeit bei anderen Unternehmen hergestellten Lieferungen und Leistungen sowie die ausgeführten Reparaturen, Montagen, Lohnarbeiten und Lohnveredlungen (einschließlich Umsatz aus dem Verkauf von Energie, Nebenerzeugnissen und Abfällen), jedoch ohne Erlöse aus Bauinstallationen sowie ohne Erlöse für Instandhaltung bzw. Reparatur von Büromaschinen, Datenverarbeitungsgeräten und -einrichtungen, Kraftfahrzeugen und Gebrauchsgütern (gelten als Umsatz sonstiger Betriebsteile).

## Abkürzungen

a.	= aus	Polierst.	= Poliersteine
a. n. g.	= anderweitig nicht genannt	Recycl.	= Recycling
Ausbauelem.	= Ausbauelemente	Schleifwerkz.	= Schleifwerkzeuge
Bearb.	= Bearbeitung	Schneidw.	= Schneidwerkzeuge
Druckgew.	= Druckgewerbe	Seidenaufber.	= Seidenaufbereitung
DV	= Datenverarbeitung	Silberschmiedew.	= Silberschmiedewaren
Einricht.	= Einrichtungen	sonst.	= sonstige
einschl.	= einschließlich	spez.	= spezifisch
elektr.	= elektrisch	Spielw.	= Spielwaren
f.	= für	Sportg.	= Sportgeräte
f. d.	= für den	Std.	= Stunden
Fassungsverm.	= Fassungsvermögen	Straßenfzg.	= Straßenfahrzeuge
Fertigb.	= Fertigbauten	techn.	= technisch
Fertigbaut.	= Fertigbauteile	Textur.	= Texturierung
Fertigt.	= Fertigteile	u.	= und
Fertigteilb.	= Fertigteilbauten	u. Ä.	= und Ähnlichen
Gew. v.	= Gewinnung von	u. ä.	= und ähnlichen
Heißluftger.	= Heißluftgeräte	unedl.	= unedlen
Holzfasерpl.	= Holzfasерplatten	usw.	= und so weiter
H. v.	= Herstellung von	v.	= von
Instr.	= Instrumente	Verarb.	= Verarbeitung
m.	= mit	Veredl.	= Veredlung
Masch.	= Maschinen	Verlagsgew.	= Verlagsgewerbe
mech.	= mechanisch	Verpackungsm.	= Verpackungsmittel
mehr a.	= mehr als	Vervielf.	= Vervielfältigung
Musikinstr.	= Musikinstrumente	Werkz.	= Werkzeug
NE	= Nicht-Eisen	WZ 2003	= Klassifikation der Wirtschaftszweige, Ausgabe 2003
Nr.	= Nummer	z. B.	= zum Beispiel
oh.	= ohne	Zellst.	= Zellstoff
Phantasieschm.	= Phantasieschmuck	€	= Euro
pharmaz.	= pharmazeutisch		