

Statistisches Landesamt
des Freistaates
Sachsen

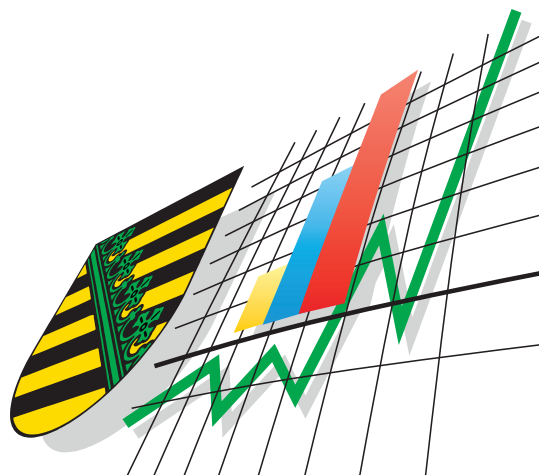

Statistische Berichte

Bergbau und Verarbeitendes Gewerbe im Freistaat Sachsen

Februar 2006

Zeichenerklärung

-	Nichts vorhanden (genau Null)	x	Tabellenfach gesperrt, weil Aussage nicht sinnvoll
0	Weniger als die Hälfte von 1 in der letzten besetzten Stelle, jedoch mehr als nichts	()	Aussagewert ist eingeschränkt
...	Angabe fällt später an	p	vorläufige Zahl
/	Zahlenwert nicht sicher genug	r	berichtigte Zahl
.	Zahlenwert unbekannt oder geheim zu halten	s	geschätzte Zahl

Herausgeber:
Statistisches Landesamt des Freistaates Sachsen

Macherstraße 63
01917 Kamenz

Postfach 11 05
01911 Kamenz

Telefon

Vermittlung 03578 33-0

Präsidentin/Sekretariat -1900

Auskunft -1913, -1914

Bibliothek -4352

Vertrieb -4316

Telefax -1999

Telefax -1921

Telefax -1598

Internet www.statistik.sachsen.de

E-Mail info@statistik.sachsen.de

Kein Zugang für elektronisch signierte sowie verschlüsselte Dokumente

© Statistisches Landesamt des Freistaates Sachsen, Kamenz, April 2006

Für nichtgewerbliche Zwecke sind Vervielfältigung und unentgeltliche Verbreitung, auch auszugsweise, mit Quellenangabe gestattet. Die Verbreitung, auch auszugsweise, über elektronische Systeme/Datenträger bedarf der vorherigen Zustimmung. Alle übrigen Rechte bleiben vorbehalten.

Inhalt

Seite

Ergebnisdarstellung	2
Tabellen	
1. Monatliche Entwicklung ab Januar 2005 Betriebe, Personen, Arbeitsstunden, Bruttolohn- und -gehaltsumme sowie Umsatz	4
2. Ergebnisse der Betriebe nach Wirtschaftszweigen	6
2.1. Betriebe, Personen, Arbeitsstunden, Bruttolohn- und -gehaltsumme sowie Umsatz	6
2.2. Betriebe, Personen, Arbeitsstunden, Bruttolohn- und -gehaltsumme sowie Umsatz – Veränderung zum Vormonat	18
2.3. Betriebe, Personen, Arbeitsstunden, Bruttolohn- und -gehaltsumme sowie Umsatz – Veränderung zum Vorjahresmonat	30
2.4. Betriebe, Gesamtumsatz, Umsatz mit der Eurozone und Exportquote	42
2.5. Betriebe, Gesamtumsatz, Umsatz mit der Eurozone, Exportquote – Veränderung zum Vormonat	43
3. Ergebnisse der Betriebe nach Hauptgruppen sowie Kreisfreien Städten und Landkreisen	44
3.1. Betriebe, Personen, Arbeitsstunden, Bruttolohn- und -gehaltsumme sowie Umsatz	44
3.2. Betriebe, Personen, Arbeitsstunden, Bruttolohn- und -gehaltsumme sowie Umsatz – Veränderung zum Vormonat	54
3.3. Betriebe, Gesamtumsatz, Umsatz mit der Eurozone und Exportquote	64
3.4. Betriebe, Gesamtumsatz, Umsatz mit der Eurozone, Exportquote – Veränderung zum Vormonat	65
4. Ergebnisse der fachlichen Betriebsteile nach Wirtschaftszweigen	66
4.1. Fachliche Betriebsteile, tätige Personen und Umsatz	66
4.2. Fachliche Betriebsteile, tätige Personen und Umsatz – Veränderung zum Vormonat	67
4.3. Fachliche Betriebsteile, tätige Personen und Umsatz – Veränderung zum Vorjahresmonat	68
5. Ergebnisse der Betriebe nach Hauptgruppen und Beschäftigtengrößenklassen Betriebe, tätige Personen und Gesamtumsatz	69
Zuordnung der Klassen (Viersteller) der WZ 2003 zu den Hauptgruppen	70
Verteilung der WZ 2003-Positionen über die Kategorien der aggregierten Klassifikation (Hauptgruppen)	71
Erläuterungen	72
Definitionen	73
Abkürzungen	74

Ergebnisdarstellung

Im Februar 2006 erwirtschafteten die 2 902 Betriebe des Verarbeitenden Gewerbes sowie des Bergbaus und der Gewinnung von Steinen und Erden Sachsens einen Gesamtumsatz von gut 3,5 Milliarden €. Der Industrieumsatz konnte damit die im Monat zuvor erreichte Größenordnung nicht übertreffen. Es wurden insgesamt 2,9 Prozent weniger Erzeugnisse und Leistungen umgesetzt werden als im ersten Monat des Jahres. Während beim Inlandgeschäft ein Minus von 1,3 Prozent zu verzeichnen war, fehlte es dem Auslandsgeschäft im zweiten Monat des Jahres an Kraft. Der Umfang der Exporte fiel um 6,2 Prozent niedriger aus als im Monat zuvor.

Im Vergleich zum Vorjahresmonat konnte ein um 15,0 Prozent bzw. reichlich 463 Millionen € besseres Monatsergebnis erzielt werden. Im Inland wurden Waren und Leistungen im Wert von rund 159 Millionen € mehr umgesetzt als vor Jahresfrist, das entspricht einem Umsatzplus von 7,1 Prozent. Das Geschäft mit ausländischen Kunden übertraf dagegen augenfällig das im Vorjahresmonat erzielte Ergebnis (36,3 Prozent). Es wurden damit Erzeugnisse im Wert von rund 304 Millionen € mehr an ausländische Kunden geliefert als im Februar 2005.

Da sich das Auslandsgeschäft verhaltener entwickelte als das Geschäft im Inland fiel die Exportquote im Vergleich zum Vormonat um 1,1 Prozentpunkte niedriger aus. Sie lag im Februar 2006 bei 32,2 Prozent (Februar 2005: 27,1 Prozent).

In den einzelnen Wirtschaftszweigen gestaltete sich die Entwicklung gegenüber dem Vormonat recht unterschiedlich. Deutlich mehr Erzeugnisse als zu Beginn des Jahres wurden im Maschinenbau (8,0 Prozent) umgesetzt. Aber auch in anderen Branchen, wie im Bereich Herstellung von Gummi- und Kunststoffwaren (5,9 Prozent), im Bereich der Herstellung von Büromaschinen; Elektrotechnik, Feinmechanik, Optik (3,7 Prozent), im Glasgewerbe, Herstellung von Keramik, Verarbeitung von Steinen und Erden (2,4 Prozent) sowie im Papier-, Verlags- und Druckgewerbe (0,5 Prozent) konnten leichte Umsatzsteigerungen erzielt werden. Ein augenfälliger Umsatzrückgang musste dagegen im Fahrzeugbau (-12,4 Prozent) und im Bereich Herstellung von Möbeln, Schmuck, Musikinstrumenten, Sportgeräten, Spielwaren; Recycling (-10,7 Prozent) festgestellt werden. Saisonal bedingt blieben im Februar auch in den baunahen Bereichen Bergbau und Gewinnung von Steinen und Erden (-10,4 Prozent) die Umsatzkennzahlen hinter den Vormonatsergebnissen zurück.

Gesamtumsatz im Verarbeitenden Gewerbe sowie im Bergbau und der Gewinnung von Steinen und Erden in Sachsen 2003 bis 2006

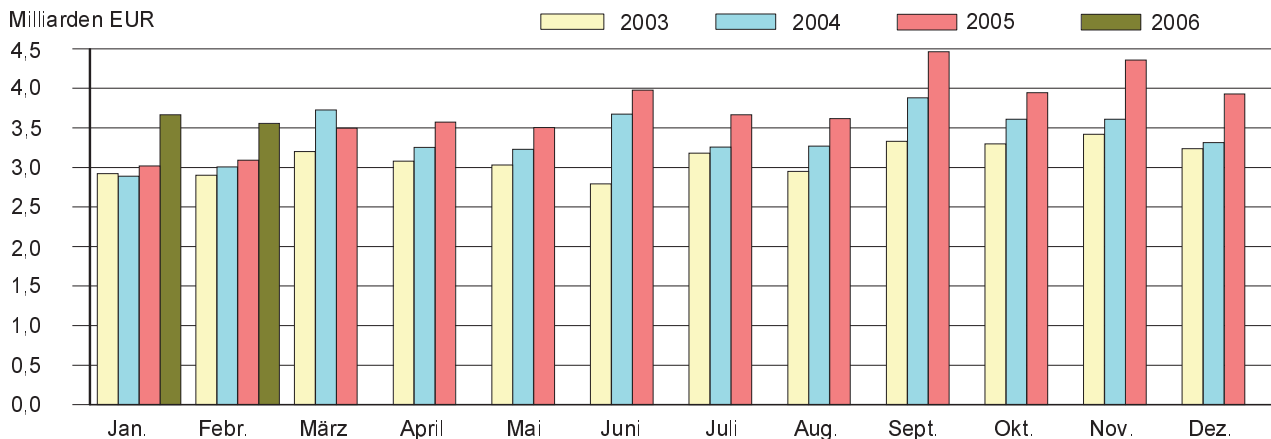

Auslandsumsatz im Verarbeitenden Gewerbe sowie im Bergbau und der Gewinnung von Steinen und Erden in Sachsen 2003 bis 2006

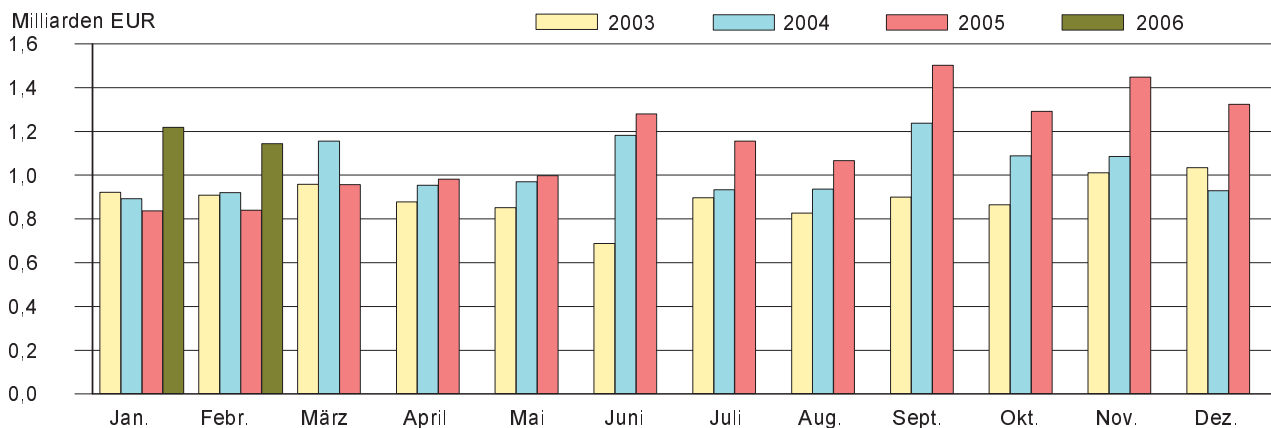

Gegenüber dem Vorjahresmonat weist die Entwicklung in den einzelnen Branchen ein günstigeres Bild auf. Die Mehrzahl der Wirtschaftszweige konnte mit einer positiven Bilanz aufwarten. Eine zweistellige Umsatzsteigerung gegenüber Februar 2005 erreichten der Fahrzeugbau (38,6 Prozent), der Bereich Herstellung von chemischen Erzeugnissen (20,9 Prozent), die Branche Herstellung von Möbeln, Schmuck, Musikinstrumenten, Sportgeräten, Spielwaren; Recycling (20,8 Prozent) und die Herstellung von Gummi- und Kunststoffwaren (15,5 Prozent). Aber auch in Zweigen wie der Herstellung von Büromaschinen; Elektrotechnik, Feinmechanik, Optik (9,9 Prozent), dem Glasgewerbe, Herstellung von Keramik, Verarbeitung von Steinen und Erden (8,1 Prozent), der Metallerzeugung und -bearbeitung, Herstellung von Metallerzeugnissen (7,6 Prozent) oder dem Maschinenbau (7,0 Prozent) konnte überdurchschnittlich zugelegt werden.

Bei der Betrachtung der Entwicklung nach Regierungsbezirken zeigt sich ein recht differenziertes Bild. Gegenüber dem Vormonat konnte nur in einem der drei Regierungsbezirke eine positive Bilanz gezogen werden. Die Betriebe des Regierungsbezirkes Leipzig erzielten sowohl beim Export als auch beim Inlandsgeschäft eine Ergebnisverbesserung (Gesamtumsatz: 9,6 Prozent/Ausland: 16,1 Prozent). Im Vergleich zum Vorjahresmonat konnte in allen drei Regierungsbezirken ein Plus beim Gesamtumsatz und auch beim Auslandsgeschäft registriert werden (RB Chemnitz: Gesamtumsatz 9,2 Prozent/Ausland 34,1 Prozent, RB Dresden: 5,2 Prozent/7,0 Prozent, RB Leipzig: 58,2 Prozent/136,1 Prozent).

Die Zahl der Beschäftigten in den 2 902 berichtspflichtigen Betrieben betrug Ende Februar 2006 insgesamt 230 769 Personen. Der Personalstock der sächsischen Industrie veränderte sich gegenüber dem Vormonat nicht. Gegenüber Februar 2005 konnte dagegen ein Plus von 1,4 Prozent bzw. von fast 3 100 Beschäftigten notiert werden. Während u. a. im Bereich Herstellung von Gummi- und Kunststoffwaren (6,4 Prozent) oder auch im Bereich Herstellung von chemischen Erzeugnissen (5,1 Prozent) sowie im Maschinenbau (3,0 Prozent) die Zahl der Arbeitskräfte in Jahresfrist spürbar anstieg, ging in Branchen wie u. a. dem Textil- und Bekleidungsgewerbe (-6,0 Prozent) und im Bergbau und Gewinnung von Steinen und Erden (-0,9 Prozent) die Zahl der tätigen Personen zurück. Die Entwicklung in den meisten Branchen zeigt jedoch eine positive Tendenz.

Ein Vergleich kumulierter Werte der Monate Januar und Februar 2006 weist insgesamt eine positive Umsatzentwicklung gegenüber dem Vorjahreszeitraum auf (18,2 Prozent). In den ersten beiden Monaten dieses Jahres wurden im Inland Erzeugnisse und Leistungen im Wert von rund 424 Millionen € bzw. 9,6 Prozent mehr umgesetzt als im Zeitraum Januar bis Februar 2005. Nach vorläufigen Berechnungen übertraf in der Summe der ersten beiden Monate der Umfang der 2006 getätigten Exporte den vergleichbaren Vorjahreswert um rund 686 Millionen € bzw. 40,9 Prozent.

Gesamtumsatz und Auslandsumsatz Januar bis Februar 2006 nach Wirtschaftszweigen Sachsens und Regierungsbezirken

Wirtschaftszweig Regierungsbezirk	Gesamtumsatz		Veränderung zum Vorjahr	
	insgesamt	darunter Ausland	Gesamt- umsatz	Auslands- umsatz
	1 000 €		Prozent	
Ernährungsgewerbe u. Tabakverarbeitung	1 054 802	57 357	8,3	11,2
Textil- u. Bekleidungsgewerbe	180 625	51 505	2,6	2,0
Holzgewerbe (ohne H. v. Möbeln)	117 398	30 651	3,5	.
Papier-, Verlags- u. Druckgewerbe	349 240	92 169	6,6	19,5
H. v. chemischen Erzeugnissen	400 217	217 892	20,2	29,4
H. v. Gummi- u. Kunststoffwaren	180 415	47 153	15,2	23,2
Glasgewerbe, H. v. Keramik, Verarb. v. Steinen u. Erden	173 752	40 100	3,9	-0,8
Metallerzeugung u. -bearbeitung, H. v. Metallerzeugnissen	937 579	196 305	9,6	17,8
Maschinenbau	722 025	281 686	4,7	9,2
H. v. Büromaschinen; Elektrotechnik, Feinmechanik, Optik	948 219	330 126	0,5	-7,8
Fahrzeugbau	1 862 466	977 934	64,4	138,8
H. v. Möbeln, Schmuck, Musikinstr., Sport- geräten, Spielwaren; Recycling	199 305	36 359	31,8	22,9
Sachsen	7 220 234	2 362 473	18,2	40,9
Regierungsbezirk Chemnitz	2 893 802	1 100 708	20,0	52,3
Regierungsbezirk Dresden	2 884 196	766 067	4,8	5,4
Regierungsbezirk Leipzig	1 442 236	495 697	52,5	118,7

1. Monatliche Entwicklung ab Januar 2005

Betriebe, Personen, Arbeitsstunden, Bruttolohn- und -gehaltsumme sowie Umsatz¹⁾

Monat Jahr	Betriebe	Tätige Personen	Geleistete Arbeitsstunden ²⁾		Bruttolohn- und -gehaltsumme		
			insgesamt	je tätiger Person	insgesamt	je tätiger Person	
			1 000	Std.	1 000 €	€	
1991	Jahressumme	x	x	692 168	1 166	4 977 882	8 386
1991	Jahresmittel	2 413	593 609	57 681	97	414 824	699
1992	Jahressumme	x	x	458 369	1 510	4 030 059	13 277
1992	Jahresmittel	1 992	303 545	38 197	126	335 838	1 106
1993	Jahressumme	x	x	369 840	1 586	3 763 965	16 137
1993	Jahresmittel	2 027	233 254	30 820	132	313 664	1 345
1994	Jahressumme	x	x	352 271	1 666	3 969 109	18 772
1994	Jahresmittel	2 206	211 438	29 356	139	330 759	1 564
1995	Jahressumme	x	x	347 429	1 667	4 356 680	20 902
1995	Jahresmittel	2 315	208 432	28 952	139	363 060	1 742
1996	Jahressumme	x	x	341 672	1 658	4 504 887	21 861
1996	Jahresmittel	2 526	206 072	28 473	138	375 414	1 822
1997	Jahressumme	x	x	342 298	1 665	4 594 839	22 346
1997	Jahresmittel	2 638	205 626	28 525	139	382 912	1 862
1998	Jahressumme	x	x	353 138	1 672	4 839 409	22 914
1998	Jahresmittel	2 656	211 202	29 428	139	403 284	1 909
1999	Jahressumme	x	x	357 025	1 672	4 964 307	23 245
1999	Jahresmittel	2 708	213 562	29 752	139	413 692	1 937
2000	Jahressumme	x	x	362 755	1 657	5 226 137	23 866
2000	Jahresmittel	2 784	218 976	30 230	138	435 511	1 989
2001	Jahressumme	x	x	368 593	1 640	5 551 644	24 708
2001	Jahresmittel	2 813	224 690	30 716	137	462 637	2 059
2002	Jahressumme	x	x	366 706	1 627	5 700 111	25 294
2002	Jahresmittel	2 856	225 353	30 559	136	475 009	2 108
2003	Jahressumme	x	x	369 944	1 651	5 786 032	25 828
2003	Jahresmittel	2 805	224 026	30 829	138	482 169	2 152
2004	Jahressumme	x	x	386 089	1 687	6 014 683	26 285
2004	Jahresmittel	2 956	228 825	32 174	141	501 224	2 190
2005	Januar	2 932	227 949	32 208	141	486 904	2 136
	Februar	2 922	227 688	31 156	137	473 574	2 080
	März	2 920	227 842	32 615	143	496 420	2 179
	April	2 936	229 002	33 698	147	499 196	2 180
	Mai	2 934	228 963	31 614	138	509 236	2 224
	Juni	2 932	228 872	33 949	148	523 713	2 288
	Juli	2 934	229 977	31 339	136	497 951	2 165
	August	2 929	231 438	32 099	139	501 630	2 167
	September	2 927	232 096	33 908	146	500 023	2 154
	Oktober	2 925	232 427	31 278	135	504 973	2 173
	November	2 917	232 277	34 115	147	624 369	2 688
	Dezember	2 916	231 353	29 877	129	529 275	2 288
2005	Jahressumme	x	x	387 856	1 686	6 147 263	26 728
2005	Jahresmittel	2 927	229 990	32 321	141	512 272	2 227
2006	Januar	2 910	230 815	34 193	148	499 069	2 162
	Februar	2 902	230 769	31 838	138	488 524	2 117
	Januar - Februar:						
2006	Jahressumme	x	x	66 031	286	987 593	4 279
2006	Jahresmittel	2 906	230 792	33 016	143	493 797	2 140

1) Abweichungen zur Jahressumme sind auf Rundungen bzw. Wichtungen zurückzuführen.

Angaben für 1991 bis 2005 sind endgültig. Angaben für 2006 sind vorläufig.

2) faktorkorrigierte Angaben 1991 bis 2002

Gesamtumsatz			Export- quote	Umsatz aus eigenen Erzeugnissen			Monat Jahr
insgesamt	darunter Ausland	je tätiger Person		zusammen	darunter Ausland	je tätiger Person	
1 000 €		€	%	1 000 €		€	
14 413 520	1 846 483	24 281	x	13 962 533	1 834 195	23 521	1991 Jahressumme
1 201 126	153 873	2 024	12,8	1 163 544	152 850	1 960	1991 Jahresmittel
13 786 985	1 895 484	45 420	x	13 394 937	1 872 409	44 129	1992 Jahressumme
1 148 915	157 957	3 785	13,7	1 116 245	156 034	3 677	1992 Jahresmittel
14 657 068	2 081 343	62 837	x	14 185 439	2 014 357	60 816	1993 Jahressumme
1 221 422	173 445	5 237	14,2	1 182 120	167 863	5 068	1993 Jahresmittel
17 249 349	2 199 344	81 581	x	16 518 823	2 110 306	78 126	1994 Jahressumme
1 437 446	183 279	6 799	12,8	1 376 569	175 859	6 510	1994 Jahresmittel
20 531 464	2 645 361	98 504	x	19 375 595	2 470 263	92 959	1995 Jahressumme
1 710 952	220 447	8 210	12,9	1 614 631	205 855	7 748	1995 Jahresmittel
21 331 068	2 815 265	103 513	x	20 084 556	2 651 426	97 464	1996 Jahressumme
1 777 589	234 605	8 624	13,2	1 673 711	220 952	8 120	1996 Jahresmittel
23 478 312	4 161 091	114 180	x	22 153 571	3 910 557	107 737	1997 Jahressumme
1 956 522	346 756	9 636	17,7	1 846 129	325 879	9 092	1997 Jahresmittel
26 847 724	5 978 553	127 119	x	25 469 218	5 756 175	120 592	1998 Jahressumme
2 237 311	498 213	10 593	22,3	2 122 435	479 681	10 049	1998 Jahresmittel
28 287 260	6 903 315	132 455	x	26 914 943	6 727 188	126 029	1999 Jahressumme
2 357 272	575 276	11 038	24,4	2 242 912	560 599	10 502	1999 Jahresmittel
31 239 901	7 995 680	142 664	x	29 710 248	7 814 686	135 678	2000 Jahressumme
2 603 325	666 307	11 889	25,6	2 475 854	651 224	11 307	2000 Jahresmittel
34 303 902	9 641 307	152 672	x	32 724 960	9 436 981	145 645	2001 Jahressumme
2 858 659	803 442	12 723	28,1	2 727 080	786 415	12 137	2001 Jahresmittel
35 122 077	10 925 429	155 854	x	33 435 515	10 646 254	148 370	2002 Jahressumme
2 926 840	910 453	12 988	31,1	2 786 293	887 188	12 364	2002 Jahresmittel
37 336 663	10 737 447	166 662	x	35 070 777	10 369 127	156 548	2003 Jahressumme
3 111 389	894 787	13 889	28,8	2 922 565	864 094	13 046	2003 Jahresmittel
40 720 819	12 284 018	177 956	x	37 970 366	11 827 420	165 936	2004 Jahressumme
3 393 402	1 023 668	14 830	30,2	3 164 197	985 618	13 828	2004 Jahresmittel
3 016 707	837 159	13 234	27,8	2 796 272	804 433	12 267	2005 Januar
3 093 164	839 254	13 585	27,1	2 893 419	804 948	12 708	2005 Februar
3 494 119	956 840	15 336	27,4	3 254 189	913 601	14 283	2005 März
3 571 139	981 103	15 594	27,5	3 348 980	943 894	14 624	2005 April
3 502 577	998 042	15 298	28,5	3 283 569	959 558	14 341	2005 Mai
3 975 228	1 280 416	17 369	32,2	3 717 965	1 238 392	16 245	2005 Juni
3 665 358	1 154 873	15 938	31,5	3 439 825	1 116 560	14 957	2005 Juli
3 617 475	1 065 810	15 630	29,5	3 380 680	1 034 486	14 607	2005 August
4 460 937	1 502 202	19 220	33,7	4 192 000	1 464 382	18 061	2005 September
3 946 420	1 291 966	16 979	32,7	3 717 477	1 252 300	15 994	2005 Oktober
4 358 505	1 448 640	18 764	33,2	4 092 317	1 406 486	17 618	2005 November
3 928 703	1 322 975	16 981	33,7	3 653 581	1 275 448	15 792	2005 Dezember
44 630 333	13 679 280	194 053	x	41 770 273	13 214 489	181 618	2005 Jahressumme
3 719 194	1 139 940	16 171	30,7	3 480 856	1 101 207	15 135	2005 Jahresmittel
3 663 669	1 218 822	15 873	33,3	3 431 742	1 170 669	14 868	2006 Januar
3 556 565	1 143 651	15 412	32,2	3 325 917	1 098 770	14 412	2006 Februar
7 220 234	2 362 473	31 285	x	6 757 659	2 269 439	29 280	2006 Januar - Februar: Jahressumme
3 610 117	1 181 237	15 642	32,7	3 378 830	1 134 720	14 640	2006 Jahresmittel

2. Ergebnisse der Betriebe nach Wirtschaftszweigen

2.1. Betriebe, Personen, Arbeitsstunden, Bruttolohn- und -gehaltsumme sowie Umsatz

WZ 2003	Wirtschaftszweig Hauptgruppe	Betriebe	Tätige Personen	Geleistete Arbeitsstunden	
				insgesamt	je tätiger Person
				1 000	Std.
10.20	Braunkohlenbergbau u. -veredlung	2	.	.	.
10	Kohlenbergbau, Torfgewinnung	2	.	.	.
CA	Kohlenbergbau, Torfgewinnung, Gew. v. Erdöl, Erdgas usw.	2	.	.	.
14.11	Gew. v. Naturwerksteinen u. Natursteinen, a. n. g.	41	671	88	131
14.12	Gew. v. Kalk- u. Gipsstein sowie Anhydrit, Dolomit u. Kreide	3	120	17	142
14.21	Gew. v. Kies u. Sand	33	401	50	125
14.22	Gew. v. Ton u. Kaolin	4	291	44	151
14.30	Gew. v. Mineralien f. d. H. v. chemischen Erzeugnissen	7	.	.	.
14	Gew. v. Steinen u. Erden, sonst. Bergbau	88	.	.	.
CB	Erzbergbau, Gew. v. Steinen u. Erden, sonst. Bergbau	88	.	.	.
C	Bergbau u. Gewinnung v. Steinen u. Erden	90	3 343	429	128
15.11	Schlachten (oh. Schlachten v. Geflügel)	8	.	.	.
15.12	Schlachten v. Geflügel	2	.	.	.
15.13	Fleischverarbeitung	78	4 802	627	131
15.20	Fischverarbeitung	6	147	19	129
15.31	Kartoffelverarbeitung	4	.	.	.
15.32	H. v. Frucht- u. Gemüsesäften	7	.	.	.
15.33	Obst- u. Gemüseverarbeitung, a. n. g.	14	943	134	142
15.41	H. v. rohen Ölen u. Fetten	1	.	.	.
15.43	H. v. Margarine u. ä. Nahrungsfetten	1	.	.	.
15.51	Milchverarbeitung	14	1 891	268	142
15.61	Mahl- u. Schälmaschinen	4	130	18	138
15.71	H. v. Futtermitteln für Nutztiere	10	.	.	.
15.72	H. v. Futtermitteln für sonst. Tiere	2	.	.	.
15.81	H. v. Backwaren (oh. Dauerbackwaren)	149	8 627	1 119	130
15.82	H. v. Dauerbackwaren	7	534	71	133
15.84	H. v. Süßwaren (oh. Dauerbackwaren)	7	930	137	147
15.85	H. v. Teigwaren	1	.	.	.
15.86	Verarb. v. Kaffee u. Tee, H. v. Kaffee-Ersatz	1	.	.	.
15.87	H. v. Würzmitteln u. Soßen	2	.	.	.
15.89	H. v. sonst. Nahrungsmitteln (oh. Getränke)	8	556	79	142
15.91	H. v. Spirituosen	7	210	26	124
15.93	H. v. Traubenwein	2	.	.	.
15.96	H. v. Bier	18	1 686	222	132
15.97	H. v. Malz	1	.	.	.
15.98	Gew. natürl. Mineralwässer, H. v. Erfrischungsgetränken	4	451	66	146
15	Ernährungsgewerbe	358	.	.	.
16.00	Tabakverarbeitung	1	.	.	.
16	Tabakverarbeitung	1	.	.	.
DA	Ernährungsgewerbe u. Tabakverarbeitung	359	24 100	3 235	134
17.11	Baumwollaufbereitung u. -spinnerei	4	288	42	146
17.13	Wollaufbereitung u. Kammgarnspinnerei	1	.	.	.
17.15	Zwirnen, Textur. v. Filamentgarnen, Seidenaufber., -spinnerei	1	.	.	.

Monat Februar 2006

Bruttolohn- und -gehaltsumme		Gesamtumsatz			Umsatz aus eigenen Erzeugnissen			WZ 2003
insgesamt	je tätiger Person	insgesamt	darunter Ausland	je tätiger Person	zusammen	darunter Ausland	je tätiger Person	
1 000 €	€	1 000 €		€	1 000 €		€	
.	10.20
.	10
.	CA
1 247	1 858	1 655	.	2 466	1 452	.	2 164	14.11
289	2 408	494	.	4 117	477	.	3 975	14.12
801	1 998	1 506	-	3 756	1 109	-	2 766	14.21
633	2 175	2 793	965	9 598	2 692	965	9 251	14.22
.	14.30
.	14
.	CB
7 874	2 355	37 215	1 019	11 132	34 315	1 017	10 265	C
.	15.11
.	15.12
5 382	1 121	28 607	.	5 957	23 223	.	4 836	15.13
165	1 122	1 317	-	8 959	1 317	-	8 959	15.20
.	15.31
.	15.32
1 560	1 654	24 613	.	26 101	22 062	.	23 396	15.33
.	15.41
.	15.43
3 743	1 979	186 021	16 284	98 372	141 533	5 523	74 846	15.51
256	1 969	2 996	-	23 046	2 908	-	22 369	15.61
.	15.71
.	15.72
8 776	1 017	32 288	.	3 743	28 718	.	3 329	15.81
745	1 395	3 989	.	7 470	3 821	.	7 155	15.82
1 705	1 833	11 404	.	12 262	11 277	.	12 126	15.84
.	15.85
.	15.86
.	15.87
951	1 710	14 774	.	26 572	14 598	.	26 255	15.89
301	1 433	15.91
.	15.93
4 360	2 586	40 009	.	23 730	39 574	.	23 472	15.96
.	15.97
998	2 213	8 775	-	19 457	8 709	-	19 310	15.98
.	15
.	16.00
.	16
34 669	1 439	519 607	25 554	21 560	447 361	14 515	18 563	DA
383	1 330	17.11
.	17.13
.	17.15

2. Ergebnisse der Betriebe nach Wirtschaftszweigen

Noch: 2.1. Betriebe, Personen, Arbeitsstunden, Bruttolohn- und -gehaltssumme sowie Umsatz

WZ 2003	Wirtschaftszweig Hauptgruppe	Betriebe	Tätige Personen	Geleistete Arbeitsstunden	
				insgesamt	je tätiger Person
				1 000	Std.
17.16	H. v. Nähgarn	1	.	.	.
17.21	Baumwollweberei	13	1 204	176	146
17.23	Kammgarnweberei	3	.	.	.
17.24	Seiden- u. Filamentgarnweberei	5	335	42	125
17.25	Sonst. Weberei	2	.	.	.
17.30	Textilveredlung	18	1 493	205	137
17.40	H. v. konfektionierten Textilwaren (oh. Bekleidung)	33	1 502	206	137
17.51	H. v. Teppichen	3	.	.	.
17.52	H. v. Seilerwaren	1	.	.	.
17.53	H. v. Vliesstoff u. Erzeugnissen daraus (oh. Bekleidung)	5	433	59	136
17.54	Textilgewerbe, a. n. g.	29	1 777	254	143
17.60	H. v. gewirktem u. gestricktem Stoff	5	562	78	139
17.71	H. v. Strumpfwaren	13	938	131	140
17	Textilgewerbe	137	9 817	1 354	138
18.21	H. v. Arbeits- u. Berufsbekleidung	7	.	.	.
18.22	H. v. Oberbekleidung (oh. Arbeits- u. Berufsbekleidung)	7	553	71	128
18.23	H. v. Wäsche	16	642	86	134
18.24	H. v. sonst. Bekleidung u. Bekleidungszubehör	3	.	.	.
18	Bekleidungsgewerbe	33	1 643	218	133
DB	Textil- u. Bekleidungsgewerbe	170	11 460	1 571	137
19.10	H. v. Leder u. Lederfaserstoff	2	.	.	.
19.20	Lederverarbeitung (oh. H. v. Lederbekleidung u. Schuhen)	1	.	.	.
19.30	H. v. Schuhen	6	665	94	141
19	Ledergewerbe	9	.	.	.
DC	Ledergewerbe	9	.	.	.
20.10	Säge-, Hobel- u. Holzimprägnierwerke	16	732	102	139
20.20	H. v. Furnier-, Sperrholz-, Holzfaser- u. Holzspanplatten	2	.	.	.
20.30	H. v. Konstruktions-, Fertigbaut., Ausbauelem., Fertigt. a. Holz	35	1 278	159	124
20.40	H. v. Verpackungsm., Lagerbehältern, Ladungsträgern a. Holz	7	.	.	.
20.51	H. v. Holzwaren, a. n. g. (oh. H. v. Möbeln)	19	1 037	132	127
20	Holzgewerbe (oh. H. v. Möbeln)	79	3 902	540	138
DD	Holzgewerbe (oh. H. v. Möbeln)	79	3 902	540	138
21.12	H. v. Papier, Karton u. Pappe	21	2 593	338	130
21.21	H. v. Wellpapier, -pappe u. Verpackungsmitteln a. Papier usw.	26	1 592	215	135
21.22	H. v. Haushalts-, Hygiene-, Toilettenartikeln a. Zellstoff usw.	5	.	.	.
21.23	H. v. Schreibwaren u. Bürobedarf a. Papier, Karton u. Pappe	6	341	46	135
21.24	H. v. Tapeten	1	.	.	.
21.25	H. v. sonst. Waren a. Papier, Karton u. Pappe	7	354	49	138
21	Papiergewerbe	66	5 563	739	133
22.11	Verlegen v. Büchern	7	374	52	139
22.12	Verlegen v. Zeitungen	15	2 058	288	140
22.13	Verlegen v. Zeitschriften	1	.	.	.
22.15	Sonst. Verlagsgewerbe	1	.	.	.

Monat Februar 2006

Bruttolohn- und -gehaltsumme		Gesamtumsatz			Umsatz aus eigenen Erzeugnissen			WZ 2003
insgesamt	je tätiger Person	insgesamt	darunter Ausland	je tätiger Person	zusammen	darunter Ausland	je tätiger Person	
1 000 €	€	1 000 €		€	1 000 €		€	
.	17.16
1 895	1 574	9 992	3 922	8 299	9 562	3 602	7 942	17.21
.	17.23
411	1 227	1 915	.	5 716	1 910	.	5 701	17.24
.	17.25
2 304	1 543	10 439	2 392	6 992	10 262	2 367	6 873	17.30
1 863	1 240	9 955	934	6 628	9 415	921	6 268	17.40
.	17.51
.	17.52
655	1 513	2 921	.	6 746	2 921	.	6 746	17.53
2 463	1 386	12 020	3 186	6 764	11 536	3 184	6 492	17.54
853	1 518	17.60
1 332	1 420	4 276	199	4 559	4 276	199	4 559	17.71
14 167	1 443	72 599	22 060	7 395	70 887	21 691	7 221	17
.	18.21
657	1 188	18.22
769	1 198	4 084	367	6 361	4 000	366	6 231	18.23
.	18.24
2 044	1 244	16 750	3 285	10 195	16 019	3 118	9 750	18
16 211	1 415	89 349	25 344	7 797	86 906	24 809	7 583	DB
.	19.10
.	19.20
866	1 302	19.30
.	19
.	DC
1 083	1 480	9 371	.	12 802	8 608	.	11 760	20.10
.	20.20
1 895	1 483	9 106	.	7 125	8 803	.	6 888	20.30
.	20.40
1 118	1 078	1 829	272	1 764	1 751	269	1 689	20.51
5 754	1 475	58 523	14 955	14 998	54 045	13 862	13 851	20
5 754	1 475	58 523	14 955	14 998	54 045	13 862	13 851	DD
5 924	2 285	60 977	26 960	23 516	60 626	26 841	23 381	21.12
2 936	1 844	19 179	2 463	12 047	18 575	2 444	11 668	21.21
.	21.22
535	1 569	4 653	539	13 645	4 556	539	13 361	21.23
.	21.24
566	1 599	3 311	588	9 353	3 291	588	9 297	21.25
11 099	1 995	97 064	36 249	17 448	95 449	35 863	17 158	21
823	2 201	2 050	.	5 481	1 964	.	5 251	22.11
6 762	3 286	32 036	-	15 567	31 371	-	15 243	22.12
.	22.13
.	22.15

2. Ergebnisse der Betriebe nach Wirtschaftszweigen

Noch: 2.1. Betriebe, Personen, Arbeitsstunden, Bruttolohn- und -gehaltsumme sowie Umsatz

WZ 2003	Wirtschaftszweig Hauptgruppe	Betriebe	Tätige Personen	Geleistete Arbeitsstunden	
				insgesamt	je tätiger Person
				1 000	Std.
22.21	Drucken v. Zeitungen	1	.	.	.
22.22	Drucken anderer Druckerzeugnisse	50	3 645	487	134
22.23	Druckweiterverarbeitung	2	.	.	.
22.24	Druck- u. Mediovorstufe	3	123	13	106
22.25	Erbringung v. sonst. druckbezogenen Dienstleistungen	4	.	.	.
22.31	Vervielfältigung v. bespielten Tonträgern	1	.	.	.
22	Verlagsgew., Druckgew., Vervielf. bespielter Tonträger usw.	85	6 943	935	135
DE	Papier-, Verlags- u. Druckgewerbe	151	12 506	1 674	134
23.20	Mineralölverarbeitung	1	.	.	.
23	Kokerei, Mineralölverarb., H. u. Verarb. v. Spalt-, Brutstoffen	1	.	.	.
DF	Kokerei, Mineralölverarb., H. u. Verarb. v. Spalt-, Brutstoffen	1	.	.	.
24.11	H. v. Industriegasen	2	.	.	.
24.12	H. v. Farbstoffen u. Pigmenten	1	.	.	.
24.13	H. v. sonst. anorganischen Grundstoffen u. Chemikalien	4	.	.	.
24.14	H. v. sonst. organischen Grundstoffen u. Chemikalien	3	.	.	.
24.15	H. v. Düngemitteln u. Stickstoffverbindungen	3	.	.	.
24.16	H. v. Kunststoffen in Primärformen	9	1 407	200	142
24.20	H. v. Schädlingsbekämpfungs-, Pflanzenschutzmitteln usw.	2	.	.	.
24.30	H. v. Anstrichmitteln, Druckfarben u. Kitteln	11	670	98	146
24.41	H. v. pharmazeutischen Grundstoffen	2	.	.	.
24.42	H. v. pharmaz. Spezialitäten u. sonst. pharmaz. Erzeugnissen	12	.	.	.
24.51	H. v. Seifen, Wasch-, Reinigungs- u. Poliermitteln	5	282	38	135
24.52	H. v. Duftstoffen u. Körperpflegemitteln	6	1 039	145	140
24.61	H. v. pyrotechnischen Erzeugnissen	3	.	.	.
24.62	H. v. Klebstoffen u. Gelatine	2	.	.	.
24.63	H. v. etherischen Ölen	1	.	.	.
24.65	H. v. unbespielten Ton-, Bild- u. Datenträgern	1	.	.	.
24.66	H. v. sonst. chemischen Erzeugnissen, a. n. g.	11	1 956	286	146
24.70	H. v. Chemiefasern	3	.	.	.
24	H. v. chemischen Erzeugnissen	81	10 002	1 423	142
DG	H. v. chemischen Erzeugnissen	81	10 002	1 423	142
25.11	H. v. Bereifungen	2	.	.	.
25.12	Runderneuerung v. Bereifungen	1	.	.	.
25.13	H. v. sonst. Gummiwaren	12	469	66	141
25.21	H. v. Platten, Folien, Schläuchen u. Profilen a. Kunststoffen	19	1 348	185	137
25.22	H. v. Verpackungsmitteln a. Kunststoffen	15	631	84	133
25.23	H. v. Baubedarfsartikeln a. Kunststoffen	41	2 183	293	134
25.24	H. v. sonst. Kunststoffwaren	56	4 639	624	135
25	H. v. Gummi- u. Kunststoffwaren	146	9 862	1 335	135
DH	H. v. Gummi- u. Kunststoffwaren	146	9 862	1 335	135
26.11	H. v. Flachglas	1	.	.	.
26.12	Veredlung u. Bearbeitung v. Flachglas	21	1 647	230	140
26.13	H. v. Hohlglas	7	615	86	140

Monat Februar 2006

Bruttolohn- und -gehaltsumme		Gesamtumsatz			Umsatz aus eigenen Erzeugnissen			WZ 2003
insgesamt	je tätiger Person	insgesamt	darunter Ausland	je tätiger Person	zusammen	darunter Ausland	je tätiger Person	
1 000 €	€	1 000 €		€	1 000 €		€	
.	22.21
7 778	2 134	39 910	9 725	10 949	39 727	9 725	10 899	22.22
.	22.23
181	1 472	387	-	3 146	265	-	2 154	22.24
.	22.25
.	22.31
16 603	2 391	78 002	10 414	11 235	76 641	10 401	11 039	22
27 701	2 215	175 066	46 663	13 999	172 089	46 265	13 761	DE
.	23.20
.	23
.	DF
.	24.11
.	24.12
.	24.13
.	24.14
.	24.15
3 711	2 638	37 591	.	26 717	34 948	.	24 839	24.16
.	24.20
1 402	2 093	9 674	3 169	14 439	9 316	3 129	13 904	24.30
.	24.41
.	24.42
495	1 755	4 034	.	14 305	4 034	.	14 305	24.51
2 168	2 087	17 386	.	16 733	16 882	.	16 248	24.52
.	24.61
.	24.62
.	24.63
.	24.65
4 560	2 331	44 617	.	22 810	43 866	.	22 426	24.66
.	24.70
24 424	2 442	199 800	110 547	19 976	181 861	104 734	18 182	24
24 424	2 442	199 800	110 547	19 976	181 861	104 734	18 182	DG
.	25.11
.	25.12
899	1 917	3 595	308	7 665	3 170	231	6 759	25.13
2 415	1 792	20 809	11 118	15 437	19 675	10 537	14 596	25.21
928	1 471	7 945	.	12 591	7 773	.	12 319	25.22
3 818	1 749	14 649	750	6 710	14 386	750	6 590	25.23
7 441	1 604	37 269	7 468	8 034	36 209	7 189	7 805	25.24
16 671	1 690	92 787	23 718	9 409	89 637	22 778	9 089	25
16 671	1 690	92 787	23 718	9 409	89 637	22 778	9 089	DH
.	26.11
2 787	1 692	17 473	3 434	10 609	16 422	3 421	9 971	26.12
1 095	1 780	3 616	1 472	5 880	3 542	1 472	5 759	26.13

2. Ergebnisse der Betriebe nach Wirtschaftszweigen

Noch: 2.1. Betriebe, Personen, Arbeitsstunden, Bruttolohn- und -gehaltsumme sowie Umsatz

WZ 2003	Wirtschaftszweig Hauptgruppe	Betriebe	Tätige Personen	Geleistete Arbeitsstunden	
				insgesamt	je tätiger Person
				1 000	Std.
26.14	H. v. Glasfasern u. Waren daraus	5	834	115	138
26.15	H., Veredl., Bearb. v. sonst. Glas einschl. techn. Glaswaren	3	.	.	.
26.21	H. v. keramischen Haushaltswaren u. Ziergegenständen	4	.	.	.
26.22	H. v. Sanitärkeramik	1	.	.	.
26.25	H. v. keramischen Erzeugnissen, a. n. g.	1	.	.	.
26.26	H. v. feuerfesten keramischen Werkstoffen u. Waren	4	421	58	138
26.30	H. v. keramischen Wand- u. Bodenfliesen u. -platten	2	.	.	.
26.40	H. v. Ziegeln u. sonst. Baukeramik	11	771	79	102
26.61	H. v. Erzeugn. a. Beton, Zement u. Kalksandstein f. d. Bau	51	1 894	241	127
26.62	H. v. Gipserzeugnissen f. d. Bau	1	.	.	.
26.63	H. v. Frischbeton (Transportbeton)	60	419	50	119
26.64	H. v. Mörtel u. anderem Beton (Trockenbeton)	12	390	51	131
26.65	H. v. Faserzementwaren	1	.	.	.
26.66	H. v. Erzeugnissen a. Beton, Zement u. Gips, a. n. g.	3	.	.	.
26.70	Be- u. Verarbeitung v. Natur- u. Naturwerksteinen, a. n. g.	9	.	.	.
26.81	H. v. Mühl-, Mahl-, Schleif-, Wetz-, Poliersteinen, Schleifstoffen	3	268	38	142
26.82	H. v. sonst. Erzeugn. a. nicht metallischen Mineralien, a. n. g.	22	610	86	141
26	Glasgewerbe, H. v. Keramik, Verarb. v. Steinen u. Erden	222	10 659	1 400	131
DI	Glasgewerbe, H. v. Keramik, Verarb. v. Steinen u. Erden	222	10 659	1 400	131
27.10	Erzeugung v. Roheisen, Stahl u. Ferrolegerungen	6	1 927	256	133
27.21	H. v. Rohren, Rohrform-, Rohrverschlussstücken a. Gusseisen	1	.	.	.
27.22	H. v. Stahlrohren, Rohrformstücken usw. a. Stahl	4	.	.	.
27.31	H. v. Blankstahl	2	.	.	.
27.32	H. v. Kaltband mit einer Breite v. weniger als 600 mm	1	.	.	.
27.33	H. v. Kaltprofilen	2	.	.	.
27.41	Erzeugung u. erste Bearbeitung v. Edelmetallen	1	.	.	.
27.42	Erzeugung u. erste Bearbeitung v. Aluminium	4	294	37	126
27.43	Erzeugung u. erste Bearbeitung v. Blei, Zink u. Zinn	4	292	39	134
27.44	Erzeugung u. erste Bearbeitung v. Kupfer	2	.	.	.
27.45	Erzeugung u. erste Bearbeitung v. sonst. NE-Metallen	1	.	.	.
27.51	Eisengießereien	16	2 922	415	142
27.52	Stahlgießereien	6	.	.	.
27.53	Leichtmetallgießereien	12	1 192	162	136
27.54	Buntmetallgießereien	1	.	.	.
27	Metallerzeugung u. -bearbeitung	63	9 000	1 236	137
28.11	H. v. Metallkonstruktionen	131	7 504	1 029	137
28.12	H. v. Ausbauelementen a. Metall	13	636	88	138
28.21	H. v. Metallbehältern m. Fassungsvermögen v. mehr a. 300 l	11	659	90	137
28.22	H. v. Heizkörpern u. -kesseln f. Zentralheizungen	4	547	71	130
28.30	H. v. Dampfkesseln (oh. Zentralheizungskessel)	19	1 146	157	137
28.40	H. v. Schmiede-, Press-, Zieh- u. Stanzteilen usw.	39	3 331	467	140
28.51	Oberflächenveredlung u. Wärmebehandlung	62	3 119	428	137
28.52	Mechanik, a. n. g.	95	4 135	580	140
28.62	H. v. Werkzeugen	31	2 721	386	142
28.63	H. v. Schlössern u. Beschlägen a. unedl. Metallen	8	1 266	164	130
28.71	H. v. Metallbehältern m. Fassungsverm. v. 300 l oder weniger	2	.	.	.
28.72	H. v. Verpackungen u. Verschlüssen a. Eisen, Stahl, NE-Metall	4	.	.	.
28.73	H. v. Drahtwaren	12	530	75	142

Monat Februar 2006

Bruttolohn- und -gehaltsumme		Gesamtumsatz			Umsatz aus eigenen Erzeugnissen			WZ 2003
insgesamt	je tätiger Person	insgesamt	darunter Ausland	je tätiger Person	zusammen	darunter Ausland	je tätiger Person	
1 000 €	€	1 000 €		€	1 000 €		€	
2 028	2 432	10 344	.	12 403	8 571	.	10 277	26.14
.	26.15
.	26.21
.	26.22
.	26.25
833	1 979	4 856	1 949	11 534	3 532	1 941	8 390	26.26
.	26.30
1 622	2 104	3 522	.	4 568	3 234	.	4 195	26.40
3 343	1 765	10 871	55	5 740	10 491	55	5 539	26.61
.	26.62
787	1 878	3 257	-	7 773	3 132	-	7 475	26.63
928	2 379	3 509	46	8 997	2 962	46	7 595	26.64
.	26.65
.	26.66
.	26.70
580	2 164	26.81
1 391	2 280	26.82
20 418	1 916	87 900	19 271	8 247	78 308	17 342	7 347	26
20 418	1 916	87 900	19 271	8 247	78 308	17 342	7 347	DI
5 213	2 705	70 295	15 159	36 479	70 094	15 159	36 375	27.10
.	27.21
.	27.22
.	27.31
.	27.32
.	27.33
.	27.41
678	2 306	14 861	.	50 548	14 548	.	49 483	27.42
860	2 945	11 829	.	40 510	10 769	.	36 880	27.43
.	27.44
.	27.45
7 831	2 680	48 041	15 729	16 441	47 120	15 646	16 126	27.51
.	27.52
2 439	2 046	12 598	2 141	10 569	11 900	2 099	9 983	27.53
.	27.54
22 193	2 466	207 938	56 880	23 104	204 584	56 754	22 732	27
13 341	1 778	67 215	.	8 957	63 759	.	8 497	28.11
1 167	1 835	6 312	.	9 925	6 218	.	9 777	28.12
1 126	1 709	28.21
1 196	2 186	28.22
2 517	2 196	5 374	414	4 689	5 272	414	4 600	28.30
5 596	1 680	40 465	9 894	12 148	40 198	9 892	12 068	28.40
5 144	1 649	20 044	1 194	6 426	19 805	1 191	6 350	28.51
6 482	1 568	27 190	2 277	6 576	24 821	1 357	6 003	28.52
5 746	2 112	19 604	.	7 205	19 439	.	7 144	28.62
2 482	1 961	11 431	.	9 029	11 342	.	8 959	28.63
.	28.71
.	28.72
939	1 772	8 727	.	16 466	8 161	.	15 398	28.73

2. Ergebnisse der Betriebe nach Wirtschaftszweigen

Noch: 2.1. Betriebe, Personen, Arbeitsstunden, Bruttolohn- und -gehaltsumme sowie Umsatz

WZ 2003	Wirtschaftszweig Hauptgruppe	Betriebe	Tätige Personen	Geleistete Arbeitsstunden	
				insgesamt	je tätiger Person
				1 000	Std.
28.74	H. v. Schrauben, Nieten, Ketten u. Federn	14	1 842	240	130
28.75	H. v. sonst. Metallwaren, a. n. g.	30	1 332	186	140
28	H. v. Metallerzeugnissen	475	29 289	4 028	138
DJ	Metallerzeugung u. -bearbeitung, H. v. Metallerzeugnissen	538	38 289	5 264	137
29.11	H. v. Verbrennungsmotoren, Turbinen (oh. f. Luft-, Straßenfzg.)	1	.	.	.
29.12	H. v. Pumpen u. Kompressoren	23	2 383	335	141
29.13	H. v. Armaturen	8	.	.	.
29.14	H. v. Lagern, Getrieben, Zahnrädern u. Antriebselementen	20	2 952	410	139
29.21	H. v. Öfen u. Brennern	10	480	64	133
29.22	H. v. Hebezeugen u. Fördermitteln	56	2 901	408	141
29.23	H. v. kälte- u. lufttechn. Erzeugnissen, nicht f. d. Haushalt	32	2 499	353	141
29.24	H. v. sonst. nicht wirtschaftszweigspez. Maschinen, a. n. g.	39	2 573	378	147
29.31	H. v. land- u. forstwirtschaftlichen Zugmaschinen	1	.	.	.
29.32	H. v. sonst. land- u. forstwirtschaftlichen Maschinen	12	.	.	.
29.41	H. v. handgeführten kraftbetriebenen Werkzeugen	3	837	118	141
29.42	H. v. Werkzeugmaschinen f. d. Metallbearbeitung	39	3 305	465	141
29.43	H. v. Werkzeugmaschinen, a. n. g.	20	1 048	141	135
29.51	H. v. Masch. f. d. Metallerzeugung, v. Walzwerkseinricht. usw.	3	69	9	130
29.52	H. v. Bergwerks-, Bau- u. Baustoffmaschinen	13	705	103	146
29.53	H. v. Masch. f. d. Ernährungsgewerbe u. d. Tabakverarbeitung	13	630	88	140
29.54	H. v. Masch. f. d. Textil-, Bekleidungs- u. Ledergewerbe	16	1 243	165	133
29.55	H. v. Masch. f. d. Papiergewerbe	4	296	44	149
29.56	H. v. Masch. f. bestimmte Wirtschaftszweige, a. n. g.	115	10 356	1 507	146
29.71	H. v. elektrischen Haushaltsgeräten	4	277	40	144
29.72	H. v. nichtelektr. Heiz-, Koch-, Heißwasser-, Heißluftger. a. n. g.	10	485	69	142
29	Maschinenbau	442	34 867	4 953	142
DK	Maschinenbau	442	34 867	4 953	142
30.02	H. v. Datenverarbeitungsgeräten u. -einrichtungen	11	757	108	143
30	H. v. Büromaschinen, DV-Geräten u. -Einrichtungen	11	757	108	143
31.10	H. v. Elektromotoren, Generatoren u. Transformatoren	26	2 505	347	139
31.20	H. v. Elektrizitätsverteilungs- u. -schalteinrichtungen	60	5 359	720	134
31.30	H. v. isolierten Elektrokabeln, -leitungen u. -drähten	14	.	.	.
31.40	H. v. Akkumulatoren u. Batterien	3	.	.	.
31.50	H. v. elektrischen Lampen u. Leuchten	14	1 656	223	135
31.61	H. v. elektr. Ausrüstungen f. Motoren u. Fahrzeuge, a. n. g.	6	497	67	135
31.62	H. v. sonst. elektrischen Ausrüstungen, a. n. g.	26	866	124	143
31	H. v. Geräten der Elektrizitätserzeugung, -verteilung u. Ä.	149	12 148	1 655	136
32.10	H. v. elektronischen Bauelementen	33	11 538	1 693	147
32.20	H. v. Geräten u. Einrichtungen d. Telekommunikationstechnik	21	2 701	372	138
32.30	H. v. Rundfunkgeräten sowie phono- u. videotechn. Geräten	7	553	78	141
32	Rundfunk- u. Nachrichtentechnik	61	14 792	2 143	145
33.10	H. v. medizinischen Geräten u. orthopädischen Erzeugnissen	76	2 907	379	130
33.20	H. v. Mess-, Kontroll-, Navigations- u. ä. Instrumenten usw.	39	2 172	317	146
33.30	H. v. industriellen Prozesssteuerungseinrichtungen	9	345	55	159

Monat Februar 2006

Bruttolohn- und -gehaltsumme		Gesamtumsatz			Umsatz aus eigenen Erzeugnissen			WZ 2003
insgesamt	je tätiger Person	insgesamt	darunter Ausland	je tätiger Person	zusammen	darunter Ausland	je tätiger Person	
1 000 €	€	1 000 €		€	1 000 €		€	
3 407	1 850	18 418	6 643	9 999	17 708	6 396	9 613	28.74
2 346	1 761	14 427	4 025	10 831	14 035	4 025	10 537	28.75
52 551	1 794	258 410	45 567	8 823	246 649	42 717	8 421	28
74 744	1 952	466 348	102 447	12 180	451 232	99 471	11 785	DJ
.	29.11
6 447	2 705	48 096	21 267	20 183	47 698	21 150	20 016	29.12
.	29.13
6 804	2 305	33 560	9 687	11 369	33 463	9 685	11 336	29.14
975	2 031	3 755	1 225	7 823	3 075	1 189	6 406	29.21
6 990	2 410	21 240	3 349	7 322	18 905	3 321	6 517	29.22
5 591	2 237	29 217	11 032	11 691	28 913	10 924	11 570	29.23
5 744	2 232	28 745	5 320	11 172	28 486	5 259	11 071	29.24
.	29.31
.	29.32
1 655	1 977	29.41
7 743	2 343	26 270	5 007	7 949	25 624	4 909	7 753	29.42
2 127	2 030	29.43
160	2 319	674	.	9 768	674	.	9 768	29.51
1 489	2 112	7 827	2 549	11 102	6 140	2 297	8 709	29.52
1 226	1 946	4 088	626	6 489	4 045	626	6 421	29.53
2 514	2 023	11 346	5 822	9 128	11 009	5 585	8 857	29.54
632	2 135	1 653	.	5 584	1 644	.	5 554	29.55
27 858	2 690	112 299	62 550	10 844	100 359	55 699	9 691	29.56
430	1 552	1 323	.	4 776	943	.	3 404	29.71
874	1 802	4 443	.	9 161	4 236	.	8 734	29.72
83 323	2 390	374 970	140 953	10 754	352 494	132 843	10 110	29
83 323	2 390	374 970	140 953	10 754	352 494	132 843	10 110	DK
1 420	1 876	7 053	.	9 317	6 040	.	7 979	30.02
1 420	1 876	7 053	.	9 317	6 040	.	7 979	30
5 234	2 089	26 233	6 910	10 472	25 517	6 737	10 186	31.10
11 904	2 221	66 177	12 437	12 349	65 186	12 239	12 164	31.20
.	31.30
.	31.40
3 645	2 201	18 984	11 055	11 464	12 910	6 060	7 796	31.50
994	2 000	7 867	.	15 829	7 867	.	15 829	31.61
2 539	2 932	8 462	.	9 771	7 191	.	8 304	31.62
26 575	2 188	147 430	38 674	12 136	136 617	31 952	11 246	31
40 313	3 494	221 369	107 007	19 186	188 929	106 615	16 375	32.10
8 213	3 041	49 206	6 257	18 218	48 638	5 965	18 007	32.20
945	1 709	6 110	.	11 049	5 982	.	10 817	32.30
49 471	3 344	276 684	.	18 705	243 549	.	16 465	32
4 447	1 530	18 261	1 507	6 282	16 567	1 475	5 699	33.10
4 903	2 257	21 860	9 276	10 064	20 794	9 069	9 574	33.20
993	2 878	2 344	-	6 794	2 179	-	6 316	33.30

2. Ergebnisse der Betriebe nach Wirtschaftszweigen

Noch: 2.1. Betriebe, Personen, Arbeitsstunden, Bruttolohn- und -gehaltsumme sowie Umsatz

WZ 2003	Wirtschaftszweig Hauptgruppe	Betriebe	Tätige Personen	Geleistete Arbeitsstunden	
				insgesamt	je tätiger Person
				1 000	Std.
33.40	H. v. optischen u. fotografischen Geräten	3	.	.	.
33.50	H. v. Uhren	4	.	.	.
33	Medizin-, Mess-, Steuer-, Regelungstechnik, Optik, H. v. Uhren	131	6 211	862	139
DL	H. v. Büromaschinen; Elektrotechnik, Feinmechanik, Optik	352	33 908	4 768	141
34.10	H. v. Kraftwagen u. Kraftwagenmotoren	5	10 612	1 463	138
34.20	H. v. Karosserien, Aufbauten u. Anhängern	31	2 419	343	142
34.30	H. v. Teilen u. Zubehör f. Kraftwagen u. Kraftwagenmotoren	66	10 361	1 449	140
34	H. v. Kraftwagen u. Kraftwagenteilen	102	23 392	3 255	139
35.11	Schiffbau (oh. Boots- u. Yachtbau)	1	.	.	.
35.12	Boots- u. Yachtbau	1	.	.	.
35.20	Bahnindustrie	13	3 536	426	120
35.30	Luft- u. Raumfahrzeugbau	5	.	.	.
35.41	H. v. Krafträdern	2	.	.	.
35.42	H. v. Fahrrädern	3	386	57	148
35.43	H. v. Behindertenfahrzeugen	1	.	.	.
35	Sonstiger Fahrzeugbau	26	5 434	713	131
DM	Fahrzeugbau	128	28 826	3 968	138
36.11	H. v. Sitzmöbeln	15	1 279	171	134
36.12	H. v. Büro- u. Ladenmöbeln	18	863	117	136
36.13	H. v. Küchenmöbeln	3	365	51	140
36.14	H. v. sonst. Möbeln	28	1 581	222	140
36.15	H. v. Matratzen	5	468	67	143
36.30	H. v. Musikinstrumenten	14	1 074	153	142
36.40	H. v. Sportgeräten	2	.	.	.
36.50	H. v. Spielwaren	9	.	.	.
36.62	H. v. Besen u. Bürsten	6	473	71	150
36.63	H. v. Erzeugnissen, a. n. g.	11	593	84	142
36	H. v. Möbeln, Schmuck, Musikinstr., Sportgeräten, Spielw.	111	7 229	1 012	140
37.10	Recycling v. metallischen Altmaterialien u. Reststoffen	8	326	48	147
37.20	Recycling v. nicht metallischen Altmaterialien u. Reststoffen	15	635	95	150
37	Recycling	23	961	143	149
DN	H. v. Möbeln, Schmuck, Musikinstr., Sportg., Spielw.; Recycl.	134	8 190	1 156	141
D	Verarbeitendes Gewerbe	2 812	227 426	31 409	138
Hauptgruppen:					
A+EN	Vorleistungsgüterproduzenten und Energie	1 268	95 165	13 094	138
B	Investitionsgüterproduzenten	910	84 166	11 731	139
GG	Gebrauchsgüterproduzenten	117	8 376	1 174	140
VG	Verbrauchsgüterproduzenten	607	43 062	5 839	136
Insgesamt		2 902	230 769	31 838	138

Monat Februar 2006

Bruttolohn- und -gehaltsumme		Gesamtumsatz			Umsatz aus eigenen Erzeugnissen			WZ 2003
insgesamt	je tätiger Person	insgesamt	darunter Ausland	je tätiger Person	zusammen	darunter Ausland	je tätiger Person	
1 000 €	€	1 000 €		€	1 000 €		€	
.	33.40
.	33.50
12 237	1 970	51 498	17 144	8 291	48 465	16 879	7 803	33
89 703	2 645	482 665	170 588	14 235	434 671	162 909	12 819	DL
30 471	2 871	527 782	.	49 734	517 282	.	48 745	34.10
4 032	1 667	31 724	.	13 115	29 858	.	12 343	34.20
23 191	2 238	237 446	70 553	22 917	227 880	68 709	21 994	34.30
57 694	2 466	796 952	416 343	34 069	775 020	414 004	33 132	34
.	35.11
.	35.12
10 056	2 844	42 893	.	12 130	41 601	.	11 765	35.20
.	35.30
.	35.41
607	1 573	5 696	.	14 756	5 696	.	14 756	35.42
.	35.43
14 781	2 720	72 477	27 211	13 338	71 164	27 197	13 096	35
72 475	2 514	869 429	443 554	30 161	846 183	441 201	29 355	DM
2 317	1 812	29 802	2 132	23 301	29 780	2 132	23 284	36.11
1 444	1 673	5 945	551	6 889	5 791	551	6 710	36.12
689	1 888	36.13
2 539	1 606	16 372	4 972	10 355	15 733	4 471	9 951	36.14
667	1 425	36.15
1 761	1 640	7 209	4 271	6 712	5 425	3 203	5 051	36.30
.	36.40
.	36.50
589	1 245	5 309	.	11 224	3 777	.	7 985	36.62
959	1 617	4 026	.	6 789	3 956	.	6 671	36.63
11 636	1 610	79 477	16 047	10 994	75 148	14 107	10 395	36
695	2 132	7 513	2 043	23 046	7 381	1 970	22 641	37.10
1 113	1 753	7 042	269	11 090	5 423	269	8 540	37.20
1 808	1 881	14 554	2 312	15 145	12 804	2 239	13 324	37
13 445	1 642	94 031	18 359	11 481	87 952	16 347	10 739	DN
480 650	2 113	3 519 350	1 142 633	15 475	3 291 601	1 097 753	14 473	D
205 292	2 157	1 307 360	437 047	13 738	1 215 619	419 318	12 774	A+EN
197 823	2 350	1 448 841	618 636	17 214	1 391 980	605 859	16 539	B
14 789	1 766	97 118	22 544	11 595	93 635	20 930	11 179	GG
70 622	1 640	703 246	65 424	16 331	624 682	52 662	14 507	VG
488 524	2 117	3 556 565	1 143 651	15 412	3 325 917	1 098 770	14 412	

2. Ergebnisse der Betriebe nach Wirtschaftszweigen

2.2. Betriebe, Personen, Arbeitsstunden, Bruttolohn- und -gehaltsumme sowie Umsatz

– Veränderung zum Vormonat (in Prozent)

WZ 2003	Wirtschaftszweig Hauptgruppe	Betriebe	Tätige Personen	Geleistete Arbeitsstunden	
				insgesamt	je tätiger Person
10.20	Braunkohlenbergbau u. -veredlung	-	.	.	.
10	Kohlenbergbau, Torfgewinnung	-	.	.	.
CA	Kohlenbergbau, Torfgewinnung, Gew. v. Erdöl, Erdgas usw.	-	.	.	.
14.11	Gew. v. Naturwerksteinen u. Natursteinen, a. n. g.	-	-7,6	-	8,2
14.12	Gew. v. Kalk- u. Gipsstein sowie Anhydrit, Dolomit u. Kreide	-	3,4	-5,6	-8,7
14.21	Gew. v. Kies u. Sand	-	-3,1	-2,0	1,2
14.22	Gew. v. Ton u. Kaolin	-	-0,3	-4,3	-4,0
14.30	Gew. v. Mineralien f. d. H. v. chemischen Erzeugnissen	-	.	.	.
14	Gew. v. Steinen u. Erden, sonst. Bergbau	-	.	.	.
CB	Erzbergbau, Gew. v. Steinen u. Erden, sonst. Bergbau	-	.	.	.
C	Bergbau u. Gewinnung v. Steinen u. Erden	-	-2,5	-8,1	-5,7
15.11	Schlachten (oh. Schlachten v. Geflügel)	-	.	.	.
15.12	Schlachten v. Geflügel	-	.	.	.
15.13	Fleischverarbeitung	-	-0,1	-7,4	-7,3
15.20	Fischverarbeitung	-	-	-13,6	-13,6
15.31	Kartoffelverarbeitung	-	.	.	.
15.32	H. v. Frucht- u. Gemüsesäften	-	.	.	.
15.33	Obst- u. Gemüseverarbeitung, a. n. g.	-	-0,2	-9,5	-9,3
15.41	H. v. rohen Ölen u. Fetten	-	.	.	.
15.43	H. v. Margarine u. ä. Nahrungsfetten	-	.	.	.
15.51	Milchverarbeitung	-	-0,3	-9,2	-8,9
15.61	Mahl- u. Schälmaschinen	-	1,6	-10,0	-11,4
15.71	H. v. Futtermitteln für Nutztiere	-	.	.	.
15.72	H. v. Futtermitteln für sonst. Tiere	-	.	.	.
15.81	H. v. Backwaren (oh. Dauerbackwaren)	-0,7	-0,4	-3,4	-2,9
15.82	H. v. Dauerbackwaren	-	-0,6	2,9	3,5
15.84	H. v. Süßwaren (oh. Dauerbackwaren)	-	0,6	-6,8	-7,4
15.85	H. v. Teigwaren	-	.	.	.
15.86	Verarb. v. Kaffee u. Tee, H. v. Kaffee-Ersatz	-	.	.	.
15.87	H. v. Würzmitteln u. Soßen	-	.	.	.
15.89	H. v. sonst. Nahrungsmitteln (oh. Getränke)	-	-0,7	-2,5	-1,8
15.91	H. v. Spirituosen	-	-0,5	-10,3	-9,9
15.93	H. v. Traubenwein	-	.	.	.
15.96	H. v. Bier	-	0,7	-6,3	-6,9
15.97	H. v. Malz	-	.	.	.
15.98	Gew. natürl. Mineralwässer, H. v. Erfrischungsgetränken	-	-	-2,9	-2,9
15	Ernährungsgewerbe	-0,3	.	.	.
16.00	Tabakverarbeitung	-	.	.	.
16	Tabakverarbeitung	-	.	.	.
DA	Ernährungsgewerbe u. Tabakverarbeitung	-0,3	-0,2	-6,3	-6,1
17.11	Baumwollaufbereitung u. -spinnerei	-	3,2	-6,7	-9,6
17.13	Wollaufbereitung u. Kammgarnspinnerei	-	.	.	.
17.15	Zwirnen, Textur. v. Filamentgarnen, Seidenaufber., -spinnerei	-	.	.	.

Bruttolohn- und -gehaltsumme		Gesamtumsatz			Umsatz aus eigenen Erzeugnissen			WZ 2003
insgesamt	je tätiger Person	insgesamt	darunter Ausland	je tätiger Person	zusammen	darunter Ausland	je tätiger Person	
.	10.20
.	10
.	CA
-13,9	-6,8	16,8	.	26,4	15,1	.	24,5	14.11
4,3	0,9	11,5	.	7,8	12,2	.	8,5	14.12
4,0	7,4	23,3	x	27,3	30,3	x	34,5	14.21
-0,2	0,2	-9,3	.	-9,0	-10,4	.	-10,0	14.22
.	14.30
.	14
.	CB
-3,0	-0,5	-10,4	-10,1	-8,0	-9,2	-10,1	-6,8	C
.	15.11
.	15.12
-2,2	-2,1	-5,1	.	-4,9	-3,3	.	-3,2	15.13
-2,9	-2,9	23,3	x	23,3	23,3	x	23,3	15.20
.	15.31
.	15.32
-2,2	-2,0	6,1	.	6,3	7,5	.	7,7	15.33
.	15.41
.	15.43
-10,6	-10,3	-4,0	-16,5	-3,7	-5,5	-7,5	-5,2	15.51
-2,3	-3,8	-6,6	x	-8,0	-6,4	x	-7,9	15.61
.	15.71
.	15.72
-3,0	-2,6	-6,2	.	-5,8	-9,3	.	-8,9	15.81
-5,9	-5,4	-12,8	.	-12,3	-14,4	.	-13,9	15.82
-	-0,6	0,4	.	-0,3	0,8	.	0,2	15.84
.	15.85
.	15.86
.	15.87
-0,2	0,5	-18,3	.	-17,8	-18,1	.	-17,5	15.89
-6,2	-5,8	15.91
.	15.93
-12,8	-13,4	3,3	.	2,6	4,0	.	3,3	15.96
.	15.97
-3,5	-3,5	7,4	x	7,4	7,6	x	7,6	15.98
.	15
.	16.00
.	16
-5,1	-4,9	-2,9	-19,6	-2,7	-3,9	-15,8	-3,7	DA
1,1	-2,1	17.11
.	17.13
.	17.15

2. Ergebnisse der Betriebe nach Wirtschaftszweigen

Noch: 2.2. Betriebe, Personen, Arbeitsstunden, Bruttolohn- und -gehaltsumme sowie Umsatz
– Veränderung zum Vormonat (in Prozent)

WZ 2003	Wirtschaftszweig Hauptgruppe	Betriebe	Tätige Personen	Geleistete Arbeitsstunden	
				insgesamt	je tätiger Person
17.16	H. v. Nähgarn	-	.	.	.
17.21	Baumwollweberei	-	0,3	-7,9	-8,2
17.23	Kammgarnweberei	-	.	.	.
17.24	Seiden- u. Filamentgarnweberei	-	15,9	-	-13,7
17.25	Sonst. Weberei	-	.	.	.
17.30	Textilveredlung	-	0,1	-1,9	-2,0
17.40	H. v. konfektionierten Textilwaren (oh. Bekleidung)	-	1,3	-8,4	-9,6
17.51	H. v. Teppichen	-	.	.	.
17.52	H. v. Seilerwaren	-	.	.	.
17.53	H. v. Vliesstoff u. Erzeugnissen daraus (oh. Bekleidung)	-	-1,6	-9,2	-7,8
17.54	Textilgewerbe, a. n. g.	-	0,2	-10,2	-10,4
17.60	H. v. gewirktem u. gestricktem Stoff	-	-	1,3	1,3
17.71	H. v. Strumpfwaren	-	.	.	.
17	Textilgewerbe	-0,7	0,5	-7,7	-8,2
18.21	H. v. Arbeits- u. Berufsbekleidung	-	.	.	.
18.22	H. v. Oberbekleidung (oh. Arbeits- u. Berufsbekleidung)	-	-3,0	-9,0	-6,2
18.23	H. v. Wäsche	-	-3,7	-7,5	-3,9
18.24	H. v. sonst. Bekleidung u. Bekleidungszubehör	-	.	.	.
18	Bekleidungsgewerbe	-	-2,4	-8,8	-6,6
DB	Textil- u. Bekleidungsgewerbe	-0,6	0,1	-7,9	-8,0
19.10	H. v. Leder u. Lederfaserstoff	-	.	.	.
19.20	Lederverarbeitung (oh. H. v. Lederbekleidung u. Schuhen)	-	.	.	.
19.30	H. v. Schuhen	-	-0,6	-6,9	-6,4
19	Ledergewerbe	-	.	.	.
DC	Ledergewerbe	-	.	.	.
20.10	Säge-, Hobel- u. Holzimprägnierwerke	-	1,0	-	-1,0
20.20	H. v. Furnier-, Sperrholz-, Holzfaser- u. Holzspanplatten	-	.	.	.
20.30	H. v. Konstruktions-, Fertigt., Ausbauelem., Fertigt. a. Holz	-	-2,1	-3,0	-1,0
20.40	H. v. Verpackungsm., Lagerbehältern, Ladungsträgern a. Holz	-	.	.	.
20.51	H. v. Holzwaren, a. n. g. (oh. H. v. Möbeln)	-	1,9	-0,8	-2,6
20	Holzgewerbe (oh. H. v. Möbeln)	-	0,1	-3,4	-3,5
DD	Holzgewerbe (oh. H. v. Möbeln)	-	0,1	-3,4	-3,5
21.12	H. v. Papier, Karton u. Pappe	-	0,1	-9,9	-10,0
21.21	H. v. Wellpapier, -pappe u. Verpackungsmitteln a. Papier usw.	-	1,1	-7,7	-8,8
21.22	H. v. Haushalts-, Hygiene-, Toilettenartikeln a. Zellstoff usw.	-	.	.	.
21.23	H. v. Schreibwaren u. Bürobedarf a. Papier, Karton u. Pappe	-	0,6	-8,0	-8,5
21.24	H. v. Tapeten	-	.	.	.
21.25	H. v. sonst. Waren a. Papier, Karton u. Pappe	-	-	-7,5	-7,5
21	Papiergewerbe	-	0,5	-8,9	-9,3
22.11	Verlegen v. Büchern	-	-3,9	-7,1	-3,4
22.12	Verlegen v. Zeitungen	-	-0,2	-5,6	-5,3
22.13	Verlegen v. Zeitschriften	-	.	.	.
22.15	Sonst. Verlagsgewerbe	-	.	.	.

Bruttolohn- und -gehaltsumme		Gesamtumsatz			Umsatz aus eigenen Erzeugnissen			WZ 2003
insgesamt	je tätiger Person	insgesamt	darunter Ausland	je tätiger Person	zusammen	darunter Ausland	je tätiger Person	
.	17.16
-6,2	-6,5	-8,8	-12,6	-9,2	-5,8	-7,3	-6,1	17.21
.	17.23
-2,8	-16,2	-14,2	.	-26,0	-14,3	.	-26,0	17.24
.	17.25
-5,5	-5,6	16,6	98,2	16,5	17,4	101,8	17,3	17.30
-1,9	-3,2	1,0	21,5	-0,2	2,2	21,5	0,9	17.40
.	17.51
.	17.52
-10,4	-8,9	-18,4	.	-17,1	-18,4	.	-17,1	17.53
-3,4	-3,6	-3,9	-17,6	-4,1	-4,4	-17,6	-4,6	17.54
-7,3	-7,3	17.60
.	17.71
-5,5	-6,0	-6,0	-7,2	-6,5	-3,1	-2,1	-3,6	17
.	18.21
-3,7	-0,7	18.22
-1,3	2,6	44,0	39,5	49,6	43,6	42,4	49,2	18.23
.	18.24
-2,9	-0,5	19,0	37,9	21,9	17,5	37,7	20,4	18
-5,2	-5,3	-2,1	-3,1	-2,2	0,1	1,6	0,0	DB
.	19.10
.	19.20
-8,0	-7,4	19.30
.	19
.	DC
-2,5	-3,5	3,2	.	2,2	1,9	.	1,0	20.10
.	20.20
-6,3	-4,3	12,6	.	15,0	11,6	.	13,9	20.30
.	20.40
-0,9	-2,7	19,1	724,2	16,9	18,0	827,6	15,8	20.51
-4,1	-4,1	-0,6	.	-0,7	-3,1	.	-3,2	20
-4,1	-4,1	-0,6	.	-0,7	-3,1	.	-3,2	DD
0,2	0,1	1,2	-8,8	1,1	1,2	-8,9	1,1	21.12
-1,1	-2,2	-4,7	17,7	-5,8	-5,2	17,2	-6,2	21.21
.	21.22
-1,1	-1,7	-0,7	.	-1,3	-1,4	.	-2,0	21.23
.	21.24
-3,6	-3,6	-2,7	-21,2	-2,7	-2,8	-21,1	-2,8	21.25
-0,9	-1,4	-0,4	-5,2	-0,9	-0,4	-5,2	-0,9	21
-7,3	-3,6	33,7	.	39,1	48,6	.	54,5	22.11
-0,5	-0,2	-3,6	x	-3,4	-3,7	x	-3,5	22.12
.	22.13
.	22.15

2. Ergebnisse der Betriebe nach Wirtschaftszweigen

Noch: 2.2. Betriebe, Personen, Arbeitsstunden, Bruttolohn- und -gehaltsumme sowie Umsatz
– Veränderung zum Vormonat (in Prozent)

WZ 2003	Wirtschaftszweig Hauptgruppe	Betriebe	Tätige Personen	Geleistete Arbeitsstunden	
				insgesamt	je tätiger Person
22.21	Drucken v. Zeitungen	-	.	.	.
22.22	Drucken anderer Druckerzeugnisse	-	-0,5	-8,5	-8,0
22.23	Druckweiterverarbeitung	-	.	.	.
22.24	Druck- u. Mediovorstufe	-	1,7	-	-1,6
22.25	Erbringung v. sonst. druckbezogenen Dienstleistungen	-	.	.	.
22.31	Vervielfältigung v. bespielten Tonträgern	-	.	.	.
22	Verlagsgew., Druckgew., Vervielf. bespielter Tonträger usw.	-	-0,4	-7,7	-7,4
DE	Papier-, Verlags- u. Druckgewerbe	-	0,0	-8,2	-8,2
23.20	Mineralölverarbeitung	-	.	.	.
23	Kokerei, Mineralölverarb., H. u. Verarb. v. Spalt-, Brutstoffen	-	.	.	.
DF	Kokerei, Mineralölverarb., H. u. Verarb. v. Spalt-, Brutstoffen	-	.	.	.
24.11	H. v. Industriegasen	-	.	.	.
24.12	H. v. Farbstoffen u. Pigmenten	-	.	.	.
24.13	H. v. sonst. anorganischen Grundstoffen u. Chemikalien	-	.	.	.
24.14	H. v. sonst. organischen Grundstoffen u. Chemikalien	-	.	.	.
24.15	H. v. Düngemitteln u. Stickstoffverbindungen	-	.	.	.
24.16	H. v. Kunststoffen in Primärformen	-	0,3	-8,7	-8,9
24.20	H. v. Schädlingsbekämpfungs-, Pflanzenschutzmitteln usw.	-	.	.	.
24.30	H. v. Anstrichmitteln, Druckfarben u. Kitten	-	1,2	-10,9	-12,0
24.41	H. v. pharmazeutischen Grundstoffen	-	.	.	.
24.42	H. v. pharmaz. Spezialitäten u. sonst. pharmaz. Erzeugnissen	-	.	.	.
24.51	H. v. Seifen, Wasch-, Reinigungs- u. Poliermitteln	-	-1,1	-7,3	-6,3
24.52	H. v. Duftstoffen u. Körperpflegemitteln	-	6,6	-9,9	-15,5
24.61	H. v. pyrotechnischen Erzeugnissen	-	.	.	.
24.62	H. v. Klebstoffen u. Gelatine	-	.	.	.
24.63	H. v. etherischen Ölen	-	.	.	.
24.65	H. v. unbespielten Ton-, Bild- u. Datenträgern	-	.	.	.
24.66	H. v. sonst. chemischen Erzeugnissen, a. n. g.	-	1,5	-9,2	-10,6
24.70	H. v. Chemiefasern	-	.	.	.
24	H. v. chemischen Erzeugnissen	-	1,3	-7,7	-8,9
DG	H. v. chemischen Erzeugnissen	-	1,3	-7,7	-8,9
25.11	H. v. Bereifungen	-	.	.	.
25.12	Runderneuerung v. Bereifungen	-	.	.	.
25.13	H. v. sonst. Gummiwaren	-	2,0	-8,3	-10,1
25.21	H. v. Platten, Folien, Schläuchen u. Profilen a. Kunststoffen	-	1,7	-7,0	-8,6
25.22	H. v. Verpackungsmitteln a. Kunststoffen	-	0,2	10,5	10,4
25.23	H. v. Baubedarfsartikeln a. Kunststoffen	-	-1,0	-0,3	0,7
25.24	H. v. sonst. Kunststoffwaren	-	1,9	-4,4	-6,3
25	H. v. Gummi- u. Kunststoffwaren	-	1,1	-3,5	-4,6
DH	H. v. Gummi- u. Kunststoffwaren	-	1,1	-3,5	-4,6
26.11	H. v. Flachglas	-	.	.	.
26.12	Veredlung u. Bearbeitung v. Flachglas	-	0,1	-7,3	-7,4
26.13	H. v. Hohlglas	-	6,0	2,4	-3,4

Bruttolohn- und -gehaltsumme		Gesamtumsatz			Umsatz aus eigenen Erzeugnissen			WZ 2003
insgesamt	je tätiger Person	insgesamt	darunter Ausland	je tätiger Person	zusammen	darunter Ausland	je tätiger Person	
.	22.21
-4,8	-4,3	6,4	.	7,0	6,4	.	7,0	22.22
.	22.23
-1,1	-2,7	0,5	x	-1,1	-5,4	x	-6,9	22.24
.	22.25
.	22.31
-2,8	-2,4	1,7	43,4	2,0	1,8	43,3	2,2	22
-2,1	-2,1	0,5	2,5	0,5	0,6	2,6	0,6	DE
.	23.20
.	23
.	DF
.	24.11
.	24.12
.	24.13
.	24.14
.	24.15
-2,3	-2,6	-7,6	.	-7,9	-8,6	.	-8,9	24.16
.	24.20
-2,1	-3,3	-15,6	8,3	-16,6	-12,9	8,5	-13,9	24.30
.	24.41
.	24.42
-3,1	-2,1	-7,6	.	-6,6	-7,6	.	-6,6	24.51
12,4	5,5	2,9	.	-3,5	2,1	.	-4,2	24.52
.	24.61
.	24.62
.	24.63
.	24.65
-5,0	-6,4	0,7	.	-0,8	0,5	.	-1,0	24.66
.	24.70
-1,7	-3,0	-0,3	3,0	-1,6	-0,2	3,5	-1,5	24
-1,7	-3,0	-0,3	3,0	-1,6	-0,2	3,5	-1,5	DG
.	25.11
.	25.12
3,5	1,5	-5,0	5,1	-6,8	-5,1	13,8	-6,9	25.13
-0,9	-2,6	8,1	12,5	6,3	8,5	11,5	6,7	25.21
21,6	21,4	68,6	.	68,3	70,9	.	70,7	25.22
-6,4	-5,4	1,9	-7,1	2,9	2,0	-6,8	3,0	25.23
-2,9	-4,7	-1,6	-20,8	-3,5	-1,6	-21,5	-3,4	25.24
-2,2	-3,3	5,9	1,2	4,7	6,2	0,6	5,0	25
-2,2	-3,3	5,9	1,2	4,7	6,2	0,6	5,0	DH
.	26.11
-5,6	-5,7	-9,2	-8,8	-9,3	-10,3	-8,8	-10,4	26.12
1,9	-3,9	-21,2	-22,5	-25,7	-22,8	-22,5	-27,2	26.13

2. Ergebnisse der Betriebe nach Wirtschaftszweigen

Noch: 2.2. Betriebe, Personen, Arbeitsstunden, Bruttolohn- und -gehaltsumme sowie Umsatz
– Veränderung zum Vormonat (in Prozent)

WZ 2003	Wirtschaftszweig Hauptgruppe	Betriebe	Tätige Personen	Geleistete Arbeitsstunden	
				insgesamt	je tätiger Person
26.14	H. v. Glasfasern u. Waren daraus	-	0,5	-8,0	-8,4
26.15	H., Veredl., Bearb. v. sonst. Glas einschl. techn. Glaswaren	-	.	.	.
26.21	H. v. keramischen Haushaltswaren u. Ziergegenständen	-	.	.	.
26.22	H. v. Sanitärkeramik	-	.	.	.
26.25	H. v. keramischen Erzeugnissen, a. n. g.	-	.	.	.
26.26	H. v. feuerfesten keramischen Werkstoffen u. Waren	-	0,2	-9,4	-9,6
26.30	H. v. keramischen Wand- u. Bodenfliesen u. -platten	-	.	.	.
26.40	H. v. Ziegeln u. sonst. Baukeramik	-	-4,3	-9,2	-5,1
26.61	H. v. Erzeugn. a. Beton, Zement u. Kalksandstein f. d. Bau	-1,9	-3,9	-7,7	-4,0
26.62	H. v. Gipserzeugnissen f. d. Bau	-	.	.	.
26.63	H. v. Frischbeton (Transportbeton)	-	-0,7	-3,8	-3,2
26.64	H. v. Mörtel u. anderem Beton (Trockenbeton)	-	-0,5	-8,9	-8,5
26.65	H. v. Faserzementwaren	-	.	.	.
26.66	H. v. Erzeugnissen a. Beton, Zement u. Gips, a. n. g.	-	.	.	.
26.70	Be- u. Verarbeitung v. Natur- u. Naturwerksteinen, a. n. g.	-	.	.	.
26.81	H. v. Mühl-, Mahl-, Schleif-, Wetz-, Poliersteinen, Schleifstoffen	-	-	-11,6	-11,6
26.82	H. v. sonst. Erzeugn. a. nicht metallischen Mineralien, a. n. g.	-	-0,8	-8,5	-7,8
26	Glasgewerbe, H. v. Keramik, Verarb. v. Steinen u. Erden	-0,9	-0,9	-6,6	-5,8
DI	Glasgewerbe, H. v. Keramik, Verarb. v. Steinen u. Erden	-0,9	-0,9	-6,6	-5,8
27.10	Erzeugung v. Roheisen, Stahl u. Ferrolegerungen	-	0,3	-9,2	-9,5
27.21	H. v. Rohren, Rohrform-, Rohrverschlussstücken a. Gusseisen	-	.	.	.
27.22	H. v. Stahlrohren, Rohrformstücken usw. a. Stahl	-	.	.	.
27.31	H. v. Blankstahl	-	.	.	.
27.32	H. v. Kaltband mit einer Breite v. weniger als 600 mm	-	.	.	.
27.33	H. v. Kaltprofilen	-	.	.	.
27.41	Erzeugung u. erste Bearbeitung v. Edelmetallen	-	.	.	.
27.42	Erzeugung u. erste Bearbeitung v. Aluminium	-	-	-11,9	-11,9
27.43	Erzeugung u. erste Bearbeitung v. Blei, Zink u. Zinn	-	-0,3	-11,4	-11,1
27.44	Erzeugung u. erste Bearbeitung v. Kupfer	-	.	.	.
27.45	Erzeugung u. erste Bearbeitung v. sonst. NE-Metallen	-	.	.	.
27.51	Eisengießereien	-	0,0	-7,8	-7,8
27.52	Stahlgießereien	-	.	.	.
27.53	Leichtmetallgießereien	-	0,5	-4,1	-4,6
27.54	Buntmetallgießereien	-	.	.	.
27	Metallerzeugung u. -bearbeitung	-	0,5	-7,7	-8,1
28.11	H. v. Metallkonstruktionen	-0,8	0,2	-7,5	-7,8
28.12	H. v. Ausbauelementen a. Metall	-7,1	-4,8	-9,3	-4,7
28.21	H. v. Metallbehältern m. Fassungsvermögen v. mehr a. 300 l	-	1,9	-3,2	-5,0
28.22	H. v. Heizkörpern u. -kesseln f. Zentralheizungen	-	0,2	-10,1	-10,3
28.30	H. v. Dampfkesseln (oh. Zentralheizungskessel)	-5,0	0,2	1,3	1,1
28.40	H. v. Schmiede-, Press-, Zieh- u. Stanzteilen usw.	-	1,0	-8,4	-9,3
28.51	Oberflächenveredlung u. Wärmebehandlung	1,6	1,2	-5,7	-6,9
28.52	Mechanik, a. n. g.	-1,0	1,4	-6,6	-7,9
28.62	H. v. Werkzeugen	-	0,2	-6,5	-6,7
28.63	H. v. Schlössern u. Beschlägen a. unedl. Metallen	-	-0,2	-8,4	-8,2
28.71	H. v. Metallbehältern m. Fassungsverm. v. 300 l oder weniger	-	.	.	.
28.72	H. v. Verpackungen u. Verschlüssen a. Eisen, Stahl, NE-Metall	-	.	.	.
28.73	H. v. Drahtwaren	-	-0,2	-6,2	-6,1

Bruttolohn- und -gehaltsumme		Gesamtumsatz			Umsatz aus eigenen Erzeugnissen			WZ 2003
insgesamt	je tätiger Person	insgesamt	darunter Ausland	je tätiger Person	zusammen	darunter Ausland	je tätiger Person	
1,2	0,7	14,1	.	13,5	27,6	.	27,0	26.14
.	26.15
.	26.21
.	26.22
.	26.25
-9,2	-9,4	-13,8	8,6	-14,0	-18,4	12,4	-18,6	26.26
.	26.30
6,2	11,0	-29,4	.	-26,2	-26,9	.	-23,6	26.40
-7,6	-3,9	28,6	.	33,8	44,2	.	50,0	26.61
.	26.62
-4,1	-3,5	15,0	x	15,8	16,8	x	17,7	26.63
-6,8	-6,3	25,8	.	26,4	25,3	.	25,9	26.64
.	26.65
.	26.66
.	26.70
8,4	8,4	26.81
-	0,8	26.82
-3,4	-2,6	2,4	-7,5	3,3	3,3	-7,0	4,2	26
-3,4	-2,6	2,4	-7,5	3,3	3,3	-7,0	4,2	DI
16,5	16,2	7,3	4,2	7,0	7,3	4,2	7,0	27.10
.	27.21
.	27.22
.	27.31
.	27.32
.	27.33
.	27.41
-23,6	-23,6	4,6	.	4,6	4,6	.	4,6	27.42
15,4	15,8	-3,0	.	-2,7	-3,1	.	-2,8	27.43
.	27.44
.	27.45
10,2	10,2	1,2	12,3	1,2	1,8	11,8	1,8	27.51
.	27.52
-3,9	-4,4	-5,7	-18,2	-6,2	-6,7	-6,4	-7,1	27.53
.	27.54
6,6	6,1	1,9	6,7	1,5	2,1	7,3	1,6	27
-2,5	-2,8	-3,8	.	-4,1	-4,3	.	-4,5	28.11
-4,2	0,6	-45,4	.	-42,6	-45,9	.	-43,1	28.12
-2,2	-4,0	28.21
1,3	1,1	28.22
-1,5	-1,7	-8,8	.	-9,0	-9,0	.	-9,2	28.30
-1,2	-2,2	-1,3	-0,7	-2,3	-0,4	-0,5	-1,4	28.40
-1,6	-2,8	3,7	-0,3	2,4	4,2	-0,5	3,0	28.51
-1,3	-2,6	2,4	9,1	1,0	1,4	-5,0	0,0	28.52
-6,1	-6,3	3,8	.	3,6	3,9	.	3,7	28.62
-0,4	-0,2	-8,0	.	-7,8	-7,5	.	-7,4	28.63
.	28.71
.	28.72
-4,2	-4,0	-8,3	.	-8,1	-8,8	.	-8,6	28.73

2. Ergebnisse der Betriebe nach Wirtschaftszweigen

Noch: 2.2. Betriebe, Personen, Arbeitsstunden, Bruttolohn- und -gehaltsumme sowie Umsatz
– Veränderung zum Vormonat (in Prozent)

WZ 2003	Wirtschaftszweig Hauptgruppe	Betriebe	Tätige Personen	Geleistete Arbeitsstunden	
				insgesamt	je tätiger Person
28.74	H. v. Schrauben, Nieten, Ketten u. Federn	-	0,8	-8,4	-9,1
28.75	H. v. sonst. Metallwaren, a. n. g.	-	-0,1	-1,6	-1,4
28	H. v. Metallerzeugnissen	-0,6	0,5	-6,8	-7,3
DJ	Metallerzeugung u. -bearbeitung, H. v. Metallerzeugnissen	-0,6	0,5	-7,0	-7,5
29.11	H. v. Verbrennungsmotoren, Turbinen (oh. f. Luft-, Straßenfzg.)	-	.	.	.
29.12	H. v. Pumpen u. Kompressoren	-	0,5	-2,6	-3,1
29.13	H. v. Armaturen	-	.	.	.
29.14	H. v. Lagern, Getrieben, Zahnrädern u. Antriebselementen	-	0,3	-8,9	-9,2
29.21	H. v. Öfen u. Brennern	-	-	-5,9	-5,9
29.22	H. v. Hebezeugen u. Fördermitteln	1,8	0,3	-5,3	-5,6
29.23	H. v. kälte- u. lufttechn. Erzeugnissen, nicht f. d. Haushalt	-	-0,2	-7,6	-7,4
29.24	H. v. sonst. nicht wirtschaftszweigspez. Maschinen, a. n. g.	-2,5	-0,6	-8,7	-8,1
29.31	H. v. land- u. forstwirtschaftlichen Zugmaschinen	-	.	.	.
29.32	H. v. sonst. land- u. forstwirtschaftlichen Maschinen	-	.	.	.
29.41	H. v. handgeführten kraftbetriebenen Werkzeugen	-	1,5	-3,3	-4,7
29.42	H. v. Werkzeugmaschinen f. d. Metallbearbeitung	-	-0,4	-6,6	-6,2
29.43	H. v. Werkzeugmaschinen, a. n. g.	-	-0,1	-4,7	-4,6
29.51	H. v. Masch. f. d. Metallerzeugung, v. Walzwerkseinricht. usw.	50,0	.	.	.
29.52	H. v. Bergwerks-, Bau- u. Baustoffmaschinen	-7,1	-3,4	-10,4	-7,3
29.53	H. v. Masch. f. d. Ernährungsgewerbe u. d. Tabakverarbeitung	-	-	-8,3	-8,3
29.54	H. v. Masch. f. d. Textil-, Bekleidungs- u. Ledergewerbe	-	-10,6	-12,2	-1,8
29.55	H. v. Masch. f. d. Papiergewerbe	-	.	.	.
29.56	H. v. Masch. f. bestimmte Wirtschaftszweige, a. n. g.	-	-0,4	-7,7	-7,3
29.71	H. v. elektrischen Haushaltsgeräten	-	1,8	-7,0	-8,7
29.72	H. v. nichtelektr. Heiz-, Koch-, Heißwasser-, Heißluftger. a. n. g.	-	-0,8	-6,8	-6,0
29	Maschinenbau	-	-0,5	-7,2	-6,7
DK	Maschinenbau	-	-0,5	-7,2	-6,7
30.02	H. v. Datenverarbeitungsgeräten u. -einrichtungen	-	1,3	-7,7	-8,9
30	H. v. Büromaschinen, DV-Geräten u. -Einrichtungen	-	1,3	-7,7	-8,9
31.10	H. v. Elektromotoren, Generatoren u. Transformatoren	-3,7	-	-4,7	-4,7
31.20	H. v. Elektrizitätsverteilungs- u. -schalteinrichtungen	-	-0,1	-9,5	-9,5
31.30	H. v. isolierten Elektrokabeln, -leitungen u. -drähten	-	.	.	.
31.40	H. v. Akkumulatoren u. Batterien	-	.	.	.
31.50	H. v. elektrischen Lampen u. Leuchten	-	-0,5	-4,7	-4,2
31.61	H. v. elektr. Ausrüstungen f. Motoren u. Fahrzeuge, a. n. g.	-	-0,8	-8,2	-7,5
31.62	H. v. sonst. elektrischen Ausrüstungen, a. n. g.	4,0	2,4	-4,6	-6,8
31	H. v. Geräten der Elektrizitätserzeugung, -verteilung u. Ä.	-	0,3	-7,1	-7,3
32.10	H. v. elektronischen Bauelementen	-	0,1	-3,9	-4,0
32.20	H. v. Geräten u. Einrichtungen d. Telekommunikationstechnik	-	-1,0	-5,3	-4,4
32.30	H. v. Rundfunkgeräten sowie phono- u. videotechn. Geräten	-	0,9	-4,9	-5,7
32	Rundfunk- u. Nachrichtentechnik	-	-0,1	-4,2	-4,1
33.10	H. v. medizinischen Geräten u. orthopädischen Erzeugnissen	-	-0,2	-5,5	-5,3
33.20	H. v. Mess-, Kontroll-, Navigations- u. ä. Instrumenten usw.	-	0,3	-7,3	-7,6
33.30	H. v. industriellen Prozesssteuerungseinrichtungen	-10,0	-2,8	-8,3	-5,7

Bruttolohn- und -gehaltsumme		Gesamtumsatz			Umsatz aus eigenen Erzeugnissen			WZ 2003
insgesamt	je tätiger Person	insgesamt	darunter Ausland	je tätiger Person	zusammen	darunter Ausland	je tätiger Person	
-3,5	-4,2	-5,8	-2,1	-6,5	-5,2	0,2	-6,0	28.74
-1,8	-1,6	1,0	20,3	1,2	0,7	20,3	0,9	28.75
-2,4	-2,9	-3,3	12,3	-3,8	-3,5	11,1	-3,9	28
0,1	-0,4	-1,0	9,2	-1,5	-1,0	8,9	-1,5	DJ
.	29.11
12,4	11,8	7,8	5,1	7,2	7,5	5,0	7,0	29.12
.	29.13
-3,8	-4,1	-7,5	-11,1	-7,8	-7,7	-11,1	-8,0	29.14
-12,9	-12,9	39,2	172,2	39,2	49,1	190,7	49,1	29.21
3,4	3,1	-32,3	-69,0	-32,5	-36,4	-69,3	-36,6	29.22
2,3	2,5	1,6	-7,1	1,8	2,0	-7,3	2,2	29.23
-2,9	-2,3	84,4	8,1	85,6	85,3	8,2	86,5	29.24
.	29.31
.	29.32
0,6	-0,8	29.41
-2,1	-1,7	25,1	-15,3	25,6	25,1	-16,5	25,6	29.42
-0,7	-0,7	29.43
.	29.51
-2,0	1,4	35,7	.	40,5	31,1	.	35,7	29.52
-6,5	-6,5	-1,9	169,8	-1,9	-2,1	169,8	-2,1	29.53
-16,8	-6,8	-0,5	-10,5	11,4	-2,3	-12,6	9,4	29.54
.	29.55
0,2	0,5	13,2	9,2	13,6	14,6	14,5	15,0	29.56
-2,7	-4,5	-5,4	.	-7,1	-8,9	.	-10,5	29.71
1,6	2,5	-6,1	.	-5,4	-5,5	.	-4,7	29.72
-1,2	-0,7	8,0	0,2	8,6	7,7	1,2	8,3	29
-1,2	-0,7	8,0	0,2	8,6	7,7	1,2	8,3	DK
4,5	3,1	18,2	.	16,6	26,2	.	24,5	30.02
4,5	3,1	18,2	.	16,6	26,2	.	24,5	30
-11,5	-11,5	3,9	15,6	3,9	4,0	15,4	4,0	31.10
-9,3	-9,3	24,5	57,2	24,6	24,8	59,3	25,0	31.20
.	31.30
.	31.40
-8,7	-8,3	-3,7	1,1	-3,3	-16,8	-16,8	-16,4	31.50
-6,5	-5,7	-6,5	.	-5,7	-6,5	.	-5,7	31.61
2,1	-0,2	-19,2	.	-21,1	-16,8	.	-18,7	31.62
-8,7	-9,0	8,7	16,0	8,4	7,5	11,6	7,3	31
16,5	16,3	-4,5	-0,4	-4,6	-4,0	-0,4	-4,1	32.10
-14,1	-13,2	24,0	162,3	25,3	25,3	213,0	26,6	32.20
4,7	3,7	-13,5	.	-14,2	-13,9	.	-14,7	32.30
9,7	9,8	-0,7	.	-0,6	0,4	.	0,5	32
-0,4	-0,3	15,9	-8,3	16,1	16,7	-8,7	16,9	33.10
-3,1	-3,4	17,9	25,3	17,5	14,9	24,4	14,6	33.20
-2,5	0,4	-4,3	.	-1,5	-7,8	.	-5,2	33.30

2. Ergebnisse der Betriebe nach Wirtschaftszweigen

Noch: 2.2. Betriebe, Personen, Arbeitsstunden, Bruttolohn- und -gehaltsumme sowie Umsatz
– Veränderung zum Vormonat (in Prozent)

WZ 2003	Wirtschaftszweig Hauptgruppe	Betriebe	Tätige Personen	Geleistete Arbeitsstunden	
				insgesamt	je tätiger Person
33.40	H. v. optischen u. fotografischen Geräten	-	.	.	.
33.50	H. v. Uhren	-	.	.	.
33	Medizin-, Mess-, Steuer-, Regelungstechnik, Optik, H. v. Uhren	-0,8	-0,3	-6,9	-6,7
DL	H. v. Büromaschinen; Elektrotechnik, Feinmechanik, Optik	-0,3	0,0	-5,8	-5,8
34.10	H. v. Kraftwagen u. Kraftwagenmotoren	-	0,0	-6,7	-6,7
34.20	H. v. Karosserien, Aufbauten u. Anhängern	-	1,1	-3,9	-5,0
34.30	H. v. Teilen u. Zubehör f. Kraftwagen u. Kraftwagenmotoren	-	-0,7	-9,8	-9,2
34	H. v. Kraftwagen u. Kraftwagenteilen	-	-0,2	-7,8	-7,6
35.11	Schiffbau (oh. Boots- u. Yachtbau)	-	.	.	.
35.12	Boots- u. Yachtbau	-	.	.	.
35.20	Bahnindustrie	-	-1,3	-8,2	-6,9
35.30	Luft- u. Raumfahrzeugbau	-	.	.	.
35.41	H. v. Krafrädern	-	.	.	.
35.42	H. v. Fahrrädern	-	1,6	-5,0	-6,5
35.43	H. v. Behindertenfahrzeugen	-	.	.	.
35	Sonstiger Fahrzeugbau	-	-0,6	-8,1	-7,6
DM	Fahrzeugbau	-	-0,3	-7,9	-7,6
36.11	H. v. Sitzmöbeln	-	-0,2	-8,6	-8,3
36.12	H. v. Büro- u. Ladenmöbeln	-	0,1	-11,4	-11,5
36.13	H. v. Küchenmöbeln	-	-0,8	-3,8	-3,0
36.14	H. v. sonst. Möbeln	-	-0,2	-9,4	-9,2
36.15	H. v. Matratzen	-	-1,1	-16,2	-15,4
36.30	H. v. Musikinstrumenten	-	0,5	-6,1	-6,6
36.40	H. v. Sportgeräten	-	.	.	.
36.50	H. v. Spielwaren	-	.	.	.
36.62	H. v. Besen u. Bürsten	-	-0,4	-10,1	-9,7
36.63	H. v. Erzeugnissen, a. n. g.	-	-1,8	-5,6	-3,9
36	H. v. Möbeln, Schmuck, Musikinstr., Sportgeräten, Spielw.	-	-0,4	-9,0	-8,6
37.10	Recycling v. metallischen Altmaterialien u. Reststoffen	-	1,6	-9,4	-10,8
37.20	Recycling v. nicht metallischen Altmaterialien u. Reststoffen	-	1,9	-7,8	-9,5
37	Recycling	-	1,8	-7,7	-9,4
DN	H. v. Möbeln, Schmuck, Musikinstr., Sportg., Spielw.; Recycl.	-	-0,1	-8,8	-8,6
D	Verarbeitendes Gewerbe	-0,3	0,0	-6,9	-6,9
Hauptgruppen:					
A+EN	Vorleistungsgüterproduzenten und Energie	-0,1	0,3	-6,2	-6,6
B	Investitionsgüterproduzenten	-0,5	-0,3	-7,2	-6,8
GG	Gebrauchsgüterproduzenten	-	-0,1	-8,6	-8,5
VG	Verbrauchsgüterproduzenten	-0,3	-0,2	-7,4	-7,3
	Insgesamt	-0,3	0,0	-6,9	-6,9

Bruttolohn- und -gehaltsumme		Gesamtumsatz			Umsatz aus eigenen Erzeugnissen			WZ 2003
insgesamt	je tätiger Person	insgesamt	darunter Ausland	je tätiger Person	zusammen	darunter Ausland	je tätiger Person	
.	33.40
.	33.50
-3,0	-2,8	13,5	12,9	13,8	12,8	13,2	13,1	33
1,7	1,7	3,7	6,9	3,6	4,2	6,0	4,1	DL
-14,7	-14,7	-16,8	.	-16,8	-16,4	.	-16,5	34.10
-2,2	-3,3	16,9	.	15,6	16,5	.	15,3	34.20
-2,0	-1,4	-14,4	0,9	-13,8	-15,1	0,2	-14,6	34.30
-9,2	-9,0	-15,1	-19,5	-15,0	-15,1	-19,8	-15,0	34
.	35.11
.	35.12
6,3	7,8	80,0	.	82,4	82,7	.	85,1	35.20
.	35.30
.	35.41
7,1	5,4	35.42
.	35.43
5,9	6,5	34,6	60,2	35,4	34,9	60,4	35,6	35
-6,5	-6,2	-12,4	-17,0	-12,2	-12,4	-17,2	-12,2	DM
-9,7	-9,5	-22,0	.	-21,9	-22,0	.	-21,8	36.11
-1,0	-1,1	-2,9	102,6	-3,0	-2,4	103,3	-2,6	36.12
-6,6	-5,9	36.13
-7,9	-7,7	-4,9	-10,2	-4,7	-5,9	-12,5	-5,7	36.14
-11,8	-10,8	36.15
-3,9	-4,3	-2,7	-7,9	-3,2	0,0	-2,7	-0,4	36.30
.	36.40
.	36.50
-4,1	-3,7	0,1	.	0,5	-0,6	.	-0,2	36.62
0,3	2,2	-4,7	.	-2,9	-3,6	.	-1,8	36.63
-6,0	-5,7	-11,9	2,2	-11,5	-12,3	3,9	-12,0	36
0,4	-1,1	-7,3	-2,1	-8,7	-6,6	-1,5	-8,0	37.10
-0,3	-2,2	0,5	25,1	-1,4	-0,3	25,1	-2,2	37.20
-	-1,8	-3,7	0,5	-5,4	-4,0	1,1	-5,7	37
-5,3	-5,1	-10,7	2,0	-10,6	-11,2	3,6	-11,1	DN
-2,1	-2,1	-2,8	-6,2	-2,9	-3,0	-6,1	-3,0	D
1,0	0,6	0,1	2,4	-0,2	0,3	2,3	0,0	A+EN
-4,2	-3,9	-5,4	-11,9	-5,1	-5,6	-12,2	-5,3	B
-4,7	-4,6	-11,6	3,5	-11,5	-11,7	5,4	-11,6	GG
-4,1	-4,0	-1,8	-3,2	-1,7	-2,3	3,0	-2,1	VG
-2,1	-2,1	-2,9	-6,2	-2,9	-3,1	-6,1	-3,1	

2. Ergebnisse der Betriebe nach Wirtschaftszweigen

2.3. Betriebe, Personen, Arbeitsstunden, Bruttolohn- und -gehaltsumme sowie Umsatz – Veränderung zum Vorjahresmonat (in Prozent)

WZ 2003	Wirtschaftszweig Hauptgruppe	Betriebe	Tätige Personen	Geleistete Arbeitsstunden	
				insgesamt	je tätiger Person
10.20	Braunkohlenbergbau u. -veredlung	-	.	.	.
10	Kohlenbergbau, Torfgewinnung	-	.	.	.
CA	Kohlenbergbau, Torfgewinnung, Gew. v. Erdöl, Erdgas usw.	-	.	.	.
14.11	Gew. v. Naturwerksteinen u. Natursteinen, a. n. g.	-	-5,4	-3,3	2,2
14.12	Gew. v. Kalk- u. Gipsstein sowie Anhydrit, Dolomit u. Kreide	-	-7,0	-5,6	1,5
14.21	Gew. v. Kies u. Sand	3,1	-8,0	-3,8	4,5
14.22	Gew. v. Ton u. Kaolin	-	-2,7	-	2,7
14.30	Gew. v. Mineralien f. d. H. v. chemischen Erzeugnissen	16,7	.	.	.
14	Gew. v. Steinen u. Erden, sonst. Bergbau	2,3	.	.	.
CB	Erzbergbau, Gew. v. Steinen u. Erden, sonst. Bergbau	2,3	.	.	.
C	Bergbau u. Gewinnung v. Steinen u. Erden	2,3	-0,9	-0,7	0,2
15.11	Schlachten (oh. Schlachten v. Geflügel)	-27,3	.	.	.
15.12	Schlachten v. Geflügel	-	.	.	.
15.13	Fleischverarbeitung	2,6	0,6	-	-0,6
15.20	Fischverarbeitung	20,0	44,1	46,2	1,4
15.31	Kartoffelverarbeitung	-	.	.	.
15.32	H. v. Frucht- u. Gemüsesäften	-	.	.	.
15.33	Obst- u. Gemüseverarbeitung, a. n. g.	-17,6	-3,3	0,8	4,2
15.41	H. v. rohen Ölen u. Fetten	-	.	.	.
15.43	H. v. Margarine u. ä. Nahrungsfetten	-	.	.	.
15.51	Milchverarbeitung	7,7	9,9	8,5	-1,3
15.61	Mahl- u. Schälsmühlen	-20,0	-44,2	-45,5	-2,2
15.71	H. v. Futtermitteln für Nutztiere	-16,7	.	.	.
15.72	H. v. Futtermitteln für sonst. Tiere	-	.	.	.
15.81	H. v. Backwaren (oh. Dauerbackwaren)	-	0,9	0,9	0,0
15.82	H. v. Dauerbackwaren	-	16,1	18,3	1,9
15.84	H. v. Süßwaren (oh. Dauerbackwaren)	-12,5	3,7	17,1	12,9
15.85	H. v. Teigwaren	-	.	.	.
15.86	Verarb. v. Kaffee u. Tee, H. v. Kaffee-Ersatz	-	.	.	.
15.87	H. v. Würzmitteln u. Soßen	-	.	.	.
15.89	H. v. sonst. Nahrungsmitteln (oh. Getränke)	14,3	5,9	6,8	0,8
15.91	H. v. Spirituosen	-	-	-	-
15.93	H. v. Traubenwein	-	.	.	.
15.96	H. v. Bier	5,9	-3,9	-4,7	-0,8
15.97	H. v. Malz	-	.	.	.
15.98	Gew. natürl. Mineralwässer, H. v. Erfrischungsgetränken	-20,0	-13,1	-10,8	2,6
15	Ernährungsgewerbe	-1,4	.	.	.
16.00	Tabakverarbeitung	-	.	.	.
16	Tabakverarbeitung	-	.	.	.
DA	Ernährungsgewerbe u. Tabakverarbeitung	-1,4	0,4	0,5	0,1
17.11	Baumwollaufbereitung u. -spinnerei	-	-15,3	-22,2	-8,2
17.13	Wollaufbereitung u. Kammgarnspinnerei	-50,0	.	.	.
17.15	Zwirnen, Textur. v. Filamentgarnen, Seidenaufber., -spinnerei	-	.	.	.

Bruttolohn- und -gehaltsumme		Gesamtumsatz			Umsatz aus eigenen Erzeugnissen			WZ 2003
insgesamt	je tätiger Person	insgesamt	darunter Ausland	je tätiger Person	zusammen	darunter Ausland	je tätiger Person	
.	10.20
.	10
.	CA
-9,1	-4,0	-34,5	.	-30,8	-29,9	.	-26,0	14.11
-3,3	3,9	1,4	.	9,0	1,9	.	9,6	14.12
-3,4	5,1	14,9	x	24,9	12,9	x	22,8	14.21
-0,8	1,9	-5,8	.	-3,2	-6,3	.	-3,7	14.22
.	14.30
.	14
.	CB
0,2	1,1	2,1	31,7	3,0	2,9	31,4	3,8	C
.	15.11
.	15.12
5,4	4,7	7,2	.	6,5	9,8	.	9,2	15.13
29,9	-9,9	24,2	x	-13,8	24,2	x	-13,8	15.20
.	15.31
.	15.32
-5,3	-2,1	8,8	.	12,5	8,2	.	11,9	15.33
.	15.41
.	15.43
5,6	-4,0	10,9	18,7	0,8	11,9	2,6	1,8	15.51
-40,0	7,5	-31,7	x	22,4	-31,7	x	22,4	15.61
.	15.71
.	15.72
1,1	0,2	2,9	.	2,0	-0,3	.	-1,2	15.81
20,7	4,0	6,0	.	-8,7	5,4	.	-9,2	15.82
0,8	-2,7	13,0	.	9,0	13,4	.	9,4	15.84
.	15.85
.	15.86
.	15.87
5,4	-0,4	15.89
3,1	3,1	15.91
.	15.93
-3,4	0,5	1,0	.	5,1	8,2	.	12,7	15.96
.	15.97
-9,9	3,7	6,6	x	22,7	6,6	x	22,7	15.98
.	15
.	16.00
.	16
0,1	-0,3	7,3	2,3	6,9	7,6	-8,9	7,2	DA
-21,2	-7,0	17.11
.	17.13
.	17.15

2. Ergebnisse der Betriebe nach Wirtschaftszweigen

Noch: 2.3. Betriebe, Personen, Arbeitsstunden, Bruttolohn- und -gehaltsumme sowie Umsatz
– Veränderung zum Vorjahresmonat (in Prozent)

WZ 2003	Wirtschaftszweig Hauptgruppe	Betriebe	Tätige Personen	Geleistete Arbeitsstunden	
				insgesamt	je tätiger Person
17.16	H. v. Nähgarn	-	.	.	.
17.21	Baumwollweberei	-7,1	-12,9	-12,0	1,1
17.23	Kammgarnweberei	-	.	.	.
17.24	Seiden- u. Filamentgarnweberei	25,0	37,9	23,5	-10,4
17.25	Sonst. Weberei	-	.	.	.
17.30	Textilveredlung	-	-4,4	-0,5	4,1
17.40	H. v. konfektionierten Textilwaren (oh. Bekleidung)	-5,7	3,0	2,0	-1,0
17.51	H. v. Teppichen	-	.	.	.
17.52	H. v. Seilerwaren	-50,0	.	.	.
17.53	H. v. Vliesstoff u. Erzeugnissen daraus (oh. Bekleidung)	-	-10,9	-7,8	3,5
17.54	Textilgewerbe, a. n. g.	-6,5	-1,8	2,8	4,7
17.60	H. v. gewirktem u. gestricktem Stoff	-16,7	-16,5	-13,3	3,8
17.71	H. v. Strumpfwaren	-7,1	.	.	.
17	Textilgewerbe	-6,8	-5,6	-4,1	1,6
18.21	H. v. Arbeits- u. Berufsbekleidung	-	.	.	.
18.22	H. v. Oberbekleidung (oh. Arbeits- u. Berufsbekleidung)	16,7	12,4	10,9	-1,3
18.23	H. v. Wäsche	-11,1	-20,8	-18,9	2,5
18.24	H. v. sonst. Bekleidung u. Bekleidungszubehör	-25,0	.	.	.
18	Bekleidungsgewerbe	-5,7	-8,2	-8,0	0,2
DB	Textil- u. Bekleidungsgewerbe	-6,6	-6,0	-4,7	1,4
19.10	H. v. Leder u. Lederfaserstoff	-	.	.	.
19.20	Lederverarbeitung (oh. H. v. Lederbekleidung u. Schuhen)	-50,0	.	.	.
19.30	H. v. Schuhen	-14,3	-8,9	9,3	20,0
19	Ledergewerbe	-18,2	.	.	.
DC	Ledergewerbe	-18,2	.	.	.
20.10	Säge-, Hobel- u. Holzimprägnierwerke	-	31,7	47,8	12,3
20.20	H. v. Furnier-, Sperrholz-, Holzfaser- u. Holzspanplatten	-33,3	.	.	.
20.30	H. v. Konstruktions-, Fertigt. a. Holz	-	-3,4	-4,2	-0,8
20.40	H. v. Verpackungsm., Lagerbehältern, Ladungsträgern a. Holz	-	.	.	.
20.51	H. v. Holzwaren, a. n. g. (oh. H. v. Möbeln)	-5,0	-1,4	0,8	2,2
20	Holzgewerbe (oh. H. v. Möbeln)	-2,5	2,5	7,4	4,7
DD	Holzgewerbe (oh. H. v. Möbeln)	-2,5	2,5	7,4	4,7
21.12	H. v. Papier, Karton u. Pappe	-4,5	1,4	-1,5	-2,9
21.21	H. v. Wellpapier, -pappe u. Verpackungsmitteln a. Papier usw.	-	4,3	2,9	-1,4
21.22	H. v. Haushalts-, Hygiene-, Toilettenartikeln a. Zellstoff usw.	-16,7	.	.	.
21.23	H. v. Schreibwaren u. Bürobedarf a. Papier, Karton u. Pappe	-	-0,9	-	0,9
21.24	H. v. Tapeten	-50,0	.	.	.
21.25	H. v. sonst. Waren a. Papier, Karton u. Pappe	16,7	1,7	2,1	0,4
21	Papiergewerbe	-2,9	0,5	-2,0	-2,5
22.11	Verlegen v. Büchern	-	-0,8	-	0,8
22.12	Verlegen v. Zeitungen	-	-28,0	-27,6	0,5
22.13	Verlegen v. Zeitschriften	-	.	.	.
22.15	Sonst. Verlagsgewerbe	-	.	.	.

Bruttolohn- und -gehaltsumme		Gesamtumsatz			Umsatz aus eigenen Erzeugnissen			WZ 2003
insgesamt	je tätiger Person	insgesamt	darunter Ausland	je tätiger Person	zusammen	darunter Ausland	je tätiger Person	
.	17.16
-15,0	-2,3	-10,9	-6,4	2,4	-10,4	-7,5	2,9	17.21
.	17.23
23,1	-10,7	-1,6	.	-28,7	-1,9	.	-28,8	17.24
.	17.25
-2,2	2,3	9,4	54,1	14,4	10,2	54,8	15,2	17.30
5,0	1,9	5,0	-9,1	1,9	7,5	-10,0	4,4	17.40
.	17.51
.	17.52
-13,0	-2,4	-15,1	.	-4,7	-15,1	.	-4,7	17.53
1,3	3,1	6,4	-5,5	8,4	6,1	-4,8	8,0	17.54
-12,2	5,2	17.60
.	17.71
-5,5	0,1	-2,3	-1,9	3,6	-1,7	-1,7	4,2	17
.	18.21
22,8	9,3	18.22
-18,0	3,6	8,6	-50,1	37,2	7,8	-50,3	36,2	18.23
.	18.24
-4,0	4,5	23,9	8,4	35,0	23,5	8,3	34,5	18
-5,3	0,7	1,8	-0,7	8,3	2,1	-0,5	8,7	DB
.	19.10
.	19.20
-6,3	2,9	19.30
.	19
.	DC
38,3	5,1	67,2	.	27,0	74,3	.	32,4	20.10
.	20.20
-7,5	-4,3	9,9	.	13,8	11,1	.	15,0	20.30
.	20.40
-0,7	0,7	-0,4	10,6	1,0	0,1	11,6	1,5	20.51
2,0	-0,5	2,4	.	-0,1	0,3	.	-2,1	20
2,0	-0,5	2,4	.	-0,1	0,3	.	-2,1	DD
3,8	2,3	15,3	4,7	13,7	15,4	4,5	13,8	21.12
9,7	5,1	2,3	37,7	-2,0	2,7	38,9	-1,6	21.21
.	21.22
-6,8	-6,0	12,5	.	13,5	12,8	.	13,8	21.23
.	21.24
3,1	1,3	16,1	-29,0	14,2	15,9	-29,0	13,9	21.25
1,9	1,3	8,0	6,1	7,4	10,1	5,9	9,5	21
0,7	1,5	-27,3	.	-26,7	-28,2	.	-27,6	22.11
-31,3	-4,6	-25,8	x	3,1	-26,3	x	2,3	22.12
.	22.13
.	22.15

2. Ergebnisse der Betriebe nach Wirtschaftszweigen

Noch: 2.3. Betriebe, Personen, Arbeitsstunden, Bruttolohn- und -gehaltsumme sowie Umsatz
– Veränderung zum Vorjahresmonat (in Prozent)

WZ 2003	Wirtschaftszweig Hauptgruppe	Betriebe	Tätige Personen	Geleistete Arbeitsstunden	
				insgesamt	je tätiger Person
22.21	Drucken v. Zeitungen	-	.	.	.
22.22	Drucken anderer Druckerzeugnisse	6,4	27,9	29,9	1,5
22.23	Druckweiterverarbeitung	-	.	.	.
22.24	Druck- u. Mediovorstufe	-25,0	0,8	-7,1	-7,9
22.25	Erbringung v. sonst. druckbezogenen Dienstleistungen	33,3	.	.	.
22.31	Vervielfältigung v. bespielten Tonträgern	-	.	.	.
22	Verlagsgew., Druckgew., Vervielf. bespielter Tonträger usw.	3,7	0,7	0,5	-0,2
DE	Papier-, Verlags- u. Druckgewerbe	0,7	0,7	-0,6	-1,2
23.20	Mineralölverarbeitung	-	.	.	.
23	Kokerei, Mineralölverarb., H. u. Verarb. v. Spalt-, Brutstoffen	-	.	.	.
DF	Kokerei, Mineralölverarb., H. u. Verarb. v. Spalt-, Brutstoffen	-	.	.	.
24.11	H. v. Industriegasen	-	.	.	.
24.12	H. v. Farbstoffen u. Pigmenten	-	.	.	.
24.13	H. v. sonst. anorganischen Grundstoffen u. Chemikalien	-	.	.	.
24.14	H. v. sonst. organischen Grundstoffen u. Chemikalien	-	.	.	.
24.15	H. v. Düngemitteln u. Stickstoffverbindungen	-	.	.	.
24.16	H. v. Kunststoffen in Primärformen	12,5	2,0	1,5	-0,5
24.20	H. v. Schädlingsbekämpfungs-, Pflanzenschutzmitteln usw.	-	.	.	.
24.30	H. v. Anstrichmitteln, Druckfarben u. Kitten	10,0	5,3	11,4	5,7
24.41	H. v. pharmazeutischen Grundstoffen	-	.	.	.
24.42	H. v. pharmaz. Spezialitäten u. sonst. pharmaz. Erzeugnissen	-14,3	.	.	.
24.51	H. v. Seifen, Wasch-, Reinigungs- u. Poliermitteln	-	7,6	8,6	0,9
24.52	H. v. Duftstoffen u. Körperpflegemitteln	-	10,6	3,6	-6,4
24.61	H. v. pyrotechnischen Erzeugnissen	-	.	.	.
24.62	H. v. Klebstoffen u. Gelatine	-33,3	.	.	.
24.63	H. v. etherischen Ölen	-	.	.	.
24.65	H. v. unbespielten Ton-, Bild- u. Datenträgern	-	.	.	.
24.66	H. v. sonst. chemischen Erzeugnissen, a. n. g.	10,0	18,5	17,7	-0,7
24.70	H. v. Chemiefasern	-	.	.	.
24	H. v. chemischen Erzeugnissen	-	5,1	5,0	-0,1
DG	H. v. chemischen Erzeugnissen	-	5,1	5,0	-0,1
25.11	H. v. Bereifungen	-	.	.	.
25.12	Runderneuerung v. Bereifungen	-50,0	.	.	.
25.13	H. v. sonst. Gummiwaren	-	-4,1	-	4,3
25.21	H. v. Platten, Folien, Schläuchen u. Profilen a. Kunststoffen	18,8	22,1	19,4	-2,2
25.22	H. v. Verpackungsmitteln a. Kunststoffen	7,1	38,4	42,4	2,9
25.23	H. v. Baubedarfsartikeln a. Kunststoffen	-	-2,3	-2,3	-0,1
25.24	H. v. sonst. Kunststoffwaren	-	5,3	5,9	0,6
25	H. v. Gummi- u. Kunststoffwaren	2,1	6,4	6,5	0,1
DH	H. v. Gummi- u. Kunststoffwaren	2,1	6,4	6,5	0,1
26.11	H. v. Flachglas	-	.	.	.
26.12	Veredlung u. Bearbeitung v. Flachglas	-	3,2	6,5	3,2
26.13	H. v. Hohlglas	-	3,4	1,2	-2,1

Bruttolohn- und -gehaltsumme		Gesamtumsatz			Umsatz aus eigenen Erzeugnissen			WZ 2003
insgesamt	je tätiger Person	insgesamt	darunter Ausland	je tätiger Person	zusammen	darunter Ausland	je tätiger Person	
.	22.21
39,6	9,1	50,3	.	17,5	50,3	.	17,5	22.22
.	22.23
-1,1	-1,9	-30,3	x	-30,8	-41,5	x	-42,0	22.24
.	22.25
.	22.31
-4,6	-5,3	2,1	79,1	1,3	1,9	79,1	1,1	22
-2,1	-2,7	5,3	16,8	4,6	6,3	16,6	5,6	DE
.	23.20
.	23
.	DF
.	24.11
.	24.12
.	24.13
.	24.14
.	24.15
6,1	4,0	33,5	.	30,8	35,2	.	32,6	24.16
.	24.20
7,8	2,3	3,4	16,1	-1,8	2,0	18,0	-3,2	24.30
.	24.41
.	24.42
4,7	-2,8	3,4	.	-4,0	3,4	.	-4,0	24.51
9,1	-1,4	-5,7	.	-14,7	-1,6	.	-11,1	24.52
.	24.61
.	24.62
.	24.63
.	24.65
20,4	1,5	71,5	.	44,6	71,1	.	44,3	24.66
.	24.70
9,1	3,8	20,9	30,7	15,0	22,0	30,7	16,0	24
9,1	3,8	20,9	30,7	15,0	22,0	30,7	16,0	DG
.	25.11
.	25.12
2,7	7,1	-1,0	2,7	3,2	1,1	-1,3	5,5	25.13
10,5	-9,5	28,7	29,2	5,4	27,8	25,5	4,6	25.21
53,6	11,0	97,2	.	42,5	98,8	.	43,7	25.22
-0,8	1,5	0,9	-3,5	3,2	1,4	-3,5	3,8	25.23
3,7	-1,5	11,8	20,7	6,2	11,3	20,5	5,8	25.24
4,6	-1,7	15,5	22,2	8,5	15,4	20,4	8,5	25
4,6	-1,7	15,5	22,2	8,5	15,4	20,4	8,5	DH
.	26.11
2,1	-1,1	7,9	17,0	4,6	6,5	16,8	3,2	26.12
11,4	7,8	-6,3	1,7	-9,4	-8,3	1,7	-11,2	26.13

2. Ergebnisse der Betriebe nach Wirtschaftszweigen

Noch: 2.3. Betriebe, Personen, Arbeitsstunden, Bruttolohn- und -gehaltsumme sowie Umsatz
– Veränderung zum Vorjahresmonat (in Prozent)

WZ 2003	Wirtschaftszweig Hauptgruppe	Betriebe	Tätige Personen	Geleistete Arbeitsstunden	
				insgesamt	je tätiger Person
26.14	H. v. Glasfasern u. Waren daraus	25,0	13,0	18,6	4,9
26.15	H., Veredl., Bearb. v. sonst. Glas einschl. techn. Glaswaren	-	.	.	.
26.21	H. v. keramischen Haushaltswaren u. Ziergegenständen	-42,9	.	.	.
26.22	H. v. Sanitärkeramik	-	.	.	.
26.25	H. v. keramischen Erzeugnissen, a. n. g.	-	.	.	.
26.26	H. v. feuerfesten keramischen Werkstoffen u. Waren	-	1,4	-	-1,4
26.30	H. v. keramischen Wand- u. Bodenfliesen u. -platten	-	.	.	.
26.40	H. v. Ziegeln u. sonst. Baukeramik	10,0	8,4	-12,2	-19,1
26.61	H. v. Erzeugn. a. Beton, Zement u. Kalksandstein f. d. Bau	4,1	-2,8	-2,4	0,4
26.62	H. v. Gipserzeugnissen f. d. Bau	-	.	.	.
26.63	H. v. Frischbeton (Transportbeton)	11,1	-2,8	-9,1	-6,5
26.64	H. v. Mörtel u. anderem Beton (Trockenbeton)	-7,7	-12,0	-1,9	11,4
26.65	H. v. Faserzementwaren	-	.	.	.
26.66	H. v. Erzeugnissen a. Beton, Zement u. Gips, a. n. g.	-	.	.	.
26.70	Be- u. Verarbeitung v. Natur- u. Naturwerksteinen, a. n. g.	-	.	.	.
26.81	H. v. Mühl-, Mahl-, Schleif-, Wetz-, Poliersteinen, Schleifstoffen	-	0,4	-	-0,4
26.82	H. v. sonst. Erzeugn. a. nicht metallischen Mineralien, a. n. g.	-	0,3	3,6	3,3
26	Glasgewerbe, H. v. Keramik, Verarb. v. Steinen u. Erden	2,3	0,1	-0,2	-0,3
DI	Glasgewerbe, H. v. Keramik, Verarb. v. Steinen u. Erden	2,3	0,1	-0,2	-0,3
27.10	Erzeugung v. Roheisen, Stahl u. Ferrolegerungen	20,0	12,9	14,3	1,2
27.21	H. v. Rohren, Rohrform-, Rohrverschlussstücken a. Gusseisen	-	.	.	.
27.22	H. v. Stahlrohren, Rohrformstücken usw. a. Stahl	-20,0	.	.	.
27.31	H. v. Blankstahl	-	.	.	.
27.32	H. v. Kaltband mit einer Breite v. weniger als 600 mm	-	.	.	.
27.33	H. v. Kaltprofilen	-	.	.	.
27.41	Erzeugung u. erste Bearbeitung v. Edelmetallen	-	.	.	.
27.42	Erzeugung u. erste Bearbeitung v. Aluminium	33,3	35,5	37,0	1,1
27.43	Erzeugung u. erste Bearbeitung v. Blei, Zink u. Zinn	-	-2,0	2,6	4,7
27.44	Erzeugung u. erste Bearbeitung v. Kupfer	-	.	.	.
27.45	Erzeugung u. erste Bearbeitung v. sonst. NE-Metallen	-	.	.	.
27.51	Eisengießereien	-	1,5	4,0	2,5
27.52	Stahlgießereien	20,0	.	.	.
27.53	Leichtmetallgießereien	-7,7	2,9	1,9	-1,0
27.54	Buntmetallgießereien	-	.	.	.
27	Metallerzeugung u. -bearbeitung	1,6	2,8	4,0	1,1
28.11	H. v. Metallkonstruktionen	-2,2	-1,1	-1,0	0,2
28.12	H. v. Ausbauelementen a. Metall	-13,3	-13,9	-16,2	-2,6
28.21	H. v. Metallbehältern m. Fassungsvermögen v. mehr a. 300 l	-8,3	-3,4	-6,2	-3,0
28.22	H. v. Heizkörpern u. -kesseln f. Zentralheizungen	-	-5,0	-7,8	-2,9
28.30	H. v. Dampfkesseln (oh. Zentralheizungskessel)	-9,5	-1,5	-6,0	-4,6
28.40	H. v. Schmiede-, Press-, Zieh- u. Stanzteilen usw.	-	6,4	7,9	1,4
28.51	Oberflächenveredlung u. Wärmebehandlung	12,7	16,6	16,3	-0,2
28.52	Mechanik, a. n. g.	1,1	3,5	4,5	0,9
28.62	H. v. Werkzeugen	-	-2,5	3,5	6,2
28.63	H. v. Schlössern u. Beschlägen a. unedl. Metallen	-11,1	-2,9	-	3,0
28.71	H. v. Metallbehältern m. Fassungsverm. v. 300 l oder weniger	-	.	.	.
28.72	H. v. Verpackungen u. Verschlüssen a. Eisen, Stahl, NE-Metall	-	.	.	.
28.73	H. v. Drahtwaren	-	-4,5	-	4,7

Bruttolohn- und -gehaltsumme		Gesamtumsatz			Umsatz aus eigenen Erzeugnissen			WZ 2003
insgesamt	je tätiger Person	insgesamt	darunter Ausland	je tätiger Person	zusammen	darunter Ausland	je tätiger Person	
20,9	7,0	26.14
.	26.15
.	26.21
.	26.22
.	26.25
4,3	2,8	15,9	66,2	14,2	28,1	65,5	26,3	26.26
.	26.30
0,7	-7,1	-17,3	.	-23,8	-18,2	.	-24,6	26.40
-0,4	2,4	13,7	.	16,9	16,1	.	19,4	26.61
.	26.62
2,3	5,3	29,5	x	33,2	30,3	x	34,0	26.63
-10,9	1,3	4,6	.	18,8	-3,8	.	9,3	26.64
.	26.65
.	26.66
.	26.70
14,2	13,7	26.81
6,9	6,6	26.82
1,9	1,8	8,1	-2,3	8,0	7,4	0,2	7,3	26
1,9	1,8	8,1	-2,3	8,0	7,4	0,2	7,3	DI
39,6	23,7	22,5	29,3	8,5	22,4	29,3	8,5	27.10
.	27.21
.	27.22
.	27.31
.	27.32
.	27.33
.	27.41
28,7	-5,0	27.42
25,7	28,3	35,7	.	38,5	42,1	.	45,0	27.43
.	27.44
.	27.45
19,3	17,5	14,6	15,5	12,9	14,8	15,4	13,1	27.51
.	27.52
3,5	0,5	10,9	12,4	7,7	9,6	12,1	6,5	27.53
.	27.54
17,0	13,8	15,5	26,5	12,3	15,6	26,5	12,5	27
-2,6	-1,5	-0,9	.	0,2	-0,4	.	0,7	28.11
-13,6	0,4	-25,8	.	-13,8	-25,9	.	-13,9	28.12
-0,6	2,9	28.21
-12,2	-7,5	28.22
-3,2	-1,8	-9,7	.	-8,3	-10,7	.	-9,4	28.30
7,9	1,5	18,5	48,1	11,4	18,5	48,1	11,4	28.40
14,3	-1,9	30,8	109,5	12,2	31,2	108,9	12,6	28.51
3,8	0,3	14,4	17,2	10,5	14,1	22,7	10,2	28.52
1,9	4,6	-25,5	.	-23,6	-25,8	.	-23,9	28.62
-7,8	-5,0	-28,1	.	-25,9	-28,2	.	-26,1	28.63
.	28.71
.	28.72
-4,3	0,2	15,5	.	20,9	12,4	.	17,7	28.73

2. Ergebnisse der Betriebe nach Wirtschaftszweigen

Noch: 2.3. Betriebe, Personen, Arbeitsstunden, Bruttolohn- und -gehaltsumme sowie Umsatz
– Veränderung zum Vorjahresmonat (in Prozent)

WZ 2003	Wirtschaftszweig Hauptgruppe	Betriebe	Tätige Personen	Geleistete Arbeitsstunden	
				insgesamt	je tätiger Person
28.74	H. v. Schrauben, Nieten, Ketten u. Federn	7,7	3,3	2,1	-1,1
28.75	H. v. sonst. Metallwaren, a. n. g.	-11,8	-13,1	-12,7	0,5
28	H. v. Metallerzeugnissen	-0,8	1,0	1,6	0,6
DJ	Metallerzeugung u. -bearbeitung, H. v. Metallerzeugnissen	-0,6	1,4	2,1	0,7
29.11	H. v. Verbrennungsmotoren, Turbinen (oh. f. Luft-, Straßenfzg.)	-	.	.	.
29.12	H. v. Pumpen u. Kompressoren	-	6,9	10,2	3,1
29.13	H. v. Armaturen	-27,3	.	.	.
29.14	H. v. Lagern, Getrieben, Zahnrädern u. Antriebselementen	-4,8	4,0	1,0	-2,9
29.21	H. v. Öfen u. Brennern	-	1,5	-	-1,5
29.22	H. v. Hebezeugen u. Fördermitteln	5,7	11,3	13,6	2,1
29.23	H. v. kälte- u. lufttechn. Erzeugnissen, nicht f. d. Haushalt	14,3	27,7	26,5	-0,9
29.24	H. v. sonst. nicht wirtschaftszweigspez. Maschinen, a. n. g.	5,4	17,9	16,7	-1,0
29.31	H. v. land- u. forstwirtschaftlichen Zugmaschinen	-	.	.	.
29.32	H. v. sonst. land- u. forstwirtschaftlichen Maschinen	-25,0	.	.	.
29.41	H. v. handgeführten kraftbetriebenen Werkzeugen	-	-5,4	-9,2	-4,0
29.42	H. v. Werkzeugmaschinen f. d. Metallbearbeitung	-4,9	-9,2	-9,9	-0,8
29.43	H. v. Werkzeugmaschinen, a. n. g.	-	6,0	2,2	-3,6
29.51	H. v. Masch. f. d. Metallerzeugung, v. Walzwerkseinricht. usw.	50,0	.	.	.
29.52	H. v. Bergwerks-, Bau- u. Baustoffmaschinen	-	11,7	18,4	6,0
29.53	H. v. Masch. f. d. Ernährungsgewerbe u. d. Tabakverarbeitung	-13,3	-15,2	-12,9	2,8
29.54	H. v. Masch. f. d. Textil-, Bekleidungs- u. Ledergewerbe	14,3	-11,6	-7,8	4,3
29.55	H. v. Masch. f. d. Papiergewerbe	-20,0	.	.	.
29.56	H. v. Masch. f. bestimmte Wirtschaftszweige, a. n. g.	-2,5	1,7	4,6	2,9
29.71	H. v. elektrischen Haushaltsgeräten	-	6,5	14,3	7,3
29.72	H. v. nichtelektr. Heiz-, Koch-, Heißwasser-, Heißluftger. a. n. g.	25,0	13,3	11,3	-1,8
29	Maschinenbau	-0,5	3,0	4,1	1,1
DK	Maschinenbau	-0,5	3,0	4,1	1,1
30.02	H. v. Datenverarbeitungsgeräten u. -einrichtungen	22,2	3,7	5,9	2,1
30	H. v. Büromaschinen, DV-Geräten u. -Einrichtungen	22,2	3,7	5,9	2,1
31.10	H. v. Elektromotoren, Generatoren u. Transformatoren	-7,1	-0,2	1,8	2,0
31.20	H. v. Elektrizitätsverteilungs- u. -schalteinrichtungen	-4,8	1,6	0,1	-1,4
31.30	H. v. isolierten Elektrokabeln, -leitungen u. -drähten	-	.	.	.
31.40	H. v. Akkumulatoren u. Batterien	-25,0	.	.	.
31.50	H. v. elektrischen Lampen u. Leuchten	-17,6	-2,4	-4,7	-2,4
31.61	H. v. elektr. Ausrüstungen f. Motoren u. Fahrzeuge, a. n. g.	-	5,1	6,3	1,2
31.62	H. v. sonst. elektrischen Ausrüstungen, a. n. g.	-10,3	3,2	4,2	1,0
31	H. v. Geräten der Elektrizitätserzeugung, -verteilung u. Ä.	-7,5	-0,3	-0,8	-0,5
32.10	H. v. elektronischen Bauelementen	6,5	4,5	2,5	-1,9
32.20	H. v. Geräten u. Einrichtungen d. Telekommunikationstechnik	-16,0	-2,3	-0,3	2,1
32.30	H. v. Rundfunkgeräten sowie phono- u. videotechn. Geräten	-22,2	-2,6	-2,5	0,1
32	Rundfunk- u. Nachrichtentechnik	-6,2	2,9	1,9	-1,0
33.10	H. v. medizinischen Geräten u. orthopädischen Erzeugnissen	-	0,7	9,2	8,5
33.20	H. v. Mess-, Kontroll-, Navigations- u. ä. Instrumenten usw.	-2,5	0,6	2,6	2,0
33.30	H. v. industriellen Prozesssteuerungseinrichtungen	28,6	12,4	14,6	2,0

Bruttolohn- und -gehaltsumme		Gesamtumsatz			Umsatz aus eigenen Erzeugnissen			WZ 2003
insgesamt	je tätiger Person	insgesamt	darunter Ausland	je tätiger Person	zusammen	darunter Ausland	je tätiger Person	
6,4	3,1	8,0	17,7	4,6	9,2	20,0	5,7	28.74
-7,6	6,4	1,3	24,5	16,5	0,4	24,5	15,5	28.75
0,9	0,0	2,1	35,0	1,1	1,8	37,3	0,9	28
5,2	3,8	7,6	30,2	6,2	7,7	30,9	6,2	DJ
.	29.11
16,6	9,0	11,1	-2,6	4,0	11,6	-2,6	4,4	29.12
.	29.13
5,8	1,8	9,0	0,8	4,8	9,0	0,7	4,8	29.14
0,9	-0,5	31,2	.	29,3	30,9	.	29,0	29.21
12,2	0,8	10,0	.	-1,2	8,8	.	-2,2	29.22
28,3	0,5	38,3	33,2	8,3	40,2	37,2	9,8	29.23
10,6	-6,2	64,9	48,9	39,9	64,4	49,2	39,5	29.24
.	29.31
.	29.32
-0,4	5,4	29.41
-12,1	-3,2	-18,1	-15,3	-9,9	-19,0	-16,2	-10,9	29.42
4,7	-1,2	29.43
.	29.51
27,5	14,1	66,3	.	48,8	84,9	.	65,5	29.52
-9,5	6,7	-29,4	-46,3	-16,7	-29,2	-46,3	-16,5	29.53
-18,8	-8,1	-21,9	-30,4	-11,6	-23,5	-32,6	-13,4	29.54
.	29.55
6,3	4,6	1,5	15,0	-0,1	-2,8	12,4	-4,3	29.56
8,6	1,9	14,0	.	7,0	9,7	.	2,9	29.71
34,5	18,7	11,1	.	-1,9	6,1	.	-6,4	29.72
5,2	2,2	7,0	11,7	3,9	5,2	10,5	2,2	29
5,2	2,2	7,0	11,7	3,9	5,2	10,5	2,2	DK
8,1	4,2	-5,3	.	-8,6	-11,2	.	-14,4	30.02
8,1	4,2	-5,3	.	-8,6	-11,2	.	-14,4	30
-1,8	-1,6	8,6	21,7	8,8	9,0	24,9	9,2	31.10
3,4	1,8	2,7	2,4	1,1	2,7	2,8	1,1	31.20
.	31.30
.	31.40
10,5	13,1	7,3	24,6	9,9	-10,0	-3,7	-7,8	31.50
9,5	4,2	9,4	.	4,1	9,4	.	4,1	31.61
1,4	-1,7	-30,2	.	-32,4	-34,9	.	-37,0	31.62
-0,1	0,2	3,3	14,4	3,6	1,2	8,5	1,5	31
8,7	4,0	3,2	-3,8	-1,2	2,2	-4,2	-2,2	32.10
0,0	2,3	97,1	.	101,7	110,3	.	115,2	32.20
-0,2	2,5	2,1	.	4,9	4,9	.	7,7	32.30
7,0	4,0	12,7	.	9,5	13,9	.	10,7	32
5,4	4,7	23,0	46,3	22,2	27,3	45,8	26,4	33.10
-5,8	-6,3	16,8	27,7	16,2	14,4	27,1	13,8	33.20
0,7	-10,4	21,1	.	7,7	20,9	.	7,6	33.30

2. Ergebnisse der Betriebe nach Wirtschaftszweigen

Noch: 2.3. Betriebe, Personen, Arbeitsstunden, Bruttolohn- und -gehaltsumme sowie Umsatz
– Veränderung zum Vorjahresmonat (in Prozent)

WZ 2003	Wirtschaftszweig Hauptgruppe	Betriebe	Tätige Personen	Geleistete Arbeitsstunden	
				insgesamt	je tätiger Person
33.40	H. v. optischen u. fotografischen Geräten	-	.	.	.
33.50	H. v. Uhren	-	.	.	.
33	Medizin-, Mess-, Steuer-, Regelungstechnik, Optik, H. v. Uhren	0,8	1,6	6,3	4,6
DL	H. v. Büromaschinen; Elektrotechnik, Feinmechanik, Optik	-3,6	1,5	1,8	0,3
34.10	H. v. Kraftwagen u. Kraftwagenmotoren	-28,6	-0,3	5,2	5,5
34.20	H. v. Karosserien, Aufbauten u. Anhängern	14,8	19,7	23,8	3,5
34.30	H. v. Teilen u. Zubehör f. Kraftwagen u. Kraftwagenmotoren	8,2	-1,7	-2,9	-1,2
34	H. v. Kraftwagen u. Kraftwagenteilen	7,4	0,8	3,0	2,2
35.11	Schiffbau (oh. Boots- u. Yachtbau)	-	.	.	.
35.12	Boots- u. Yachtbau	-	.	.	.
35.20	Bahnindustrie	8,3	-0,1	1,7	1,8
35.30	Luft- u. Raumfahrzeugbau	25,0	.	.	.
35.41	H. v. Krafrädern	-	.	.	.
35.42	H. v. Fahrrädern	-	-	3,6	3,6
35.43	H. v. Behindertenfahrzeugen	-	.	.	.
35	Sonstiger Fahrzeugbau	8,3	3,2	7,9	4,6
DM	Fahrzeugbau	7,6	1,2	3,8	2,6
36.11	H. v. Sitzmöbeln	-6,2	8,1	8,2	0,1
36.12	H. v. Büro- u. Ladenmöbeln	12,5	11,5	15,8	3,9
36.13	H. v. Küchenmöbeln	-	.	.	.
36.14	H. v. sonst. Möbeln	-	1,7	3,3	1,6
36.15	H. v. Matratzen	-	.	.	.
36.30	H. v. Musikinstrumenten	-6,7	-6,4	-5,0	1,6
36.40	H. v. Sportgeräten	-	.	.	.
36.50	H. v. Spielwaren	-	.	.	.
36.62	H. v. Besen u. Bürsten	-	-2,1	-2,7	-0,7
36.63	H. v. Erzeugnissen, a. n. g.	-8,3	-3,4	-	3,5
36	H. v. Möbeln, Schmuck, Musikinstr., Sportgeräten, Spielw.	-0,9	1,0	2,1	1,1
37.10	Recycling v. metallischen Altmaterialien u. Reststoffen	14,3	52,3	50,0	-1,5
37.20	Recycling v. nicht metallischen Altmaterialien u. Reststoffen	-6,2	-4,2	-5,9	-1,8
37	Recycling	-	9,6	7,5	-1,9
DN	H. v. Möbeln, Schmuck, Musikinstr., Sportg., Spielw.; Recycl.	-0,7	1,9	2,8	0,9
D	Verarbeitendes Gewerbe	-0,8	1,4	2,2	0,8
Hauptgruppen:					
A+EN	Vorleistungsgüterproduzenten und Energie	-	1,9	2,0	0,2
B	Investitionsgüterproduzenten	-0,7	1,4	3,0	1,6
GG	Gebrauchsgüterproduzenten	-	1,0	2,3	1,3
VG	Verbrauchsgüterproduzenten	-2,3	0,2	0,8	0,6
Insgesamt		-0,7	1,4	2,2	0,8

Bruttolohn- und -gehaltsumme		Gesamtumsatz			Umsatz aus eigenen Erzeugnissen			WZ 2003
insgesamt	je tätiger Person	insgesamt	darunter Ausland	je tätiger Person	zusammen	darunter Ausland	je tätiger Person	
.	33.40
.	33.50
0,7	-0,9	18,2	32,6	16,4	18,8	33,1	17,0	33
3,9	2,4	9,9	4,8	8,2	9,7	3,5	8,0	DL
-4,1	-3,8	63,9	.	64,5	62,0	.	62,5	34.10
13,0	-5,6	40,1	.	17,1	44,9	.	21,1	34.20
4,2	6,0	16,9	22,2	19,0	17,0	20,4	19,1	34.30
0,2	-0,6	45,5	.	44,4	44,9	.	43,8	34
.	35.11
.	35.12
6,1	6,3	-21,1	.	-21,0	-22,4	.	-22,3	35.20
.	35.30
.	35.41
9,0	9,0	35.42
.	35.43
9,2	5,9	-8,7	.	-11,5	-9,5	.	-12,2	35
1,9	0,7	38,6	95,7	37,0	38,0	95,7	36,3	DM
16,0	7,3	72,2	.	59,3	72,2	.	59,2	36.11
14,8	2,9	22,8	78,9	10,1	23,5	79,5	10,7	36.12
.	36.13
4,8	3,1	10,2	17,0	8,3	7,6	6,1	5,9	36.14
.	36.15
-6,1	0,4	44,7	53,1	54,6	31,7	44,0	40,8	36.30
.	36.40
.	36.50
2,8	5,0	5,3	.	7,5	-2,1	.	0,0	36.62
-3,5	-0,1	7,0	.	10,8	8,8	.	12,7	36.63
3,5	2,5	25,9	21,5	24,7	24,3	15,1	23,1	36
77,3	16,4	17,1	.	-23,1	16,7	.	-23,4	37.10
-8,0	-4,0	-15,3	.	-11,6	-22,2	.	-18,7	37.20
12,8	2,9	-1,2	24,0	-9,8	-3,6	24,9	-12,1	37
4,7	2,7	20,8	21,8	18,5	19,3	16,3	17,0	DN
3,2	1,8	15,1	36,3	13,6	15,1	36,5	13,5	D
5,1	3,2	8,8	14,0	6,8	8,5	13,2	6,5	A+EN
2,3	0,9	25,9	63,4	24,2	25,5	64,2	23,8	B
4,8	3,8	21,7	24,5	20,5	20,6	20,4	19,4	GG
-0,3	-0,5	6,3	10,6	6,1	6,5	9,5	6,3	VG
3,2	1,8	15,0	36,3	13,4	14,9	36,5	13,4	

2. Ergebnisse der Betriebe nach Wirtschaftszweigen

Monat Februar 2006

2.4. Betriebe, Gesamtumsatz, Umsatz mit der Eurozone und Exportquote

WZ 2003	Wirtschaftszweig Hauptgruppe	Be- triebe	Gesamtumsatz			Ex- port- quote
			insgesamt	darunter Auslandsumsatz		
				zusammen		darunter Eurozone
1 000 €						
10	Kohlenbergbau, Torfgewinnung	2
CA	Kohlenbergbau, Torfgewinnung, Gew. v. Erdöl, Erdgas usw.	2
14	Gew. v. Steinen u. Erden, sonst. Bergbau	88
CB	Erzbergbau, Gew. v. Steinen u. Erden, sonst. Bergbau	88
C	Bergbau u. Gewinnung v. Steinen u. Erden	90	37 215	1 019	685	2,7
15	Ernährungsgewerbe	358
16	Tabakverarbeitung	1
DA	Ernährungsgewerbe u. Tabakverarbeitung	359	519 607	25 554	23 317	4,9
17	Textilgewerbe	137	72 599	22 060	13 680	30,4
18	Bekleidungsgewerbe	33	16 750	3 285	2 413	19,6
DB	Textil- u. Bekleidungsgewerbe	170	89 349	25 344	16 092	28,4
DC	Ledergewerbe	9
DD	Holzgewerbe (oh. H. v. Möbeln)	79	58 523	14 955	6 760	25,6
21	Papiergewerbe	66	97 064	36 249	15 835	37,3
22	Verlagsgew., Druckgew., Vervielf. bespielter Tonträger usw.	85	78 002	10 414	3 143	13,4
DE	Papier-, Verlags- u. Druckgewerbe	151	175 066	46 663	18 977	26,7
DF	Kokerei, Mineralölverarb., H. u. Verarb. v. Spalt-, Brutstoffen	1
DG	H. v. chemischen Erzeugnissen	81	199 800	110 547	31 939	55,3
DH	H. v. Gummi- u. Kunststoffwaren	146	92 787	23 718	12 429	25,6
DI	Glasgewerbe, H. v. Keramik, Verarb. v. Steinen u. Erden	222	87 900	19 271	9 420	21,9
27	Metallerzeugung u. -bearbeitung	63	207 938	56 880	33 198	27,4
28	H. v. Metallerzeugnissen	475	258 410	45 567	27 264	17,6
DJ	Metallerzeugung u. -bearbeitung, H. v. Metallerzeugnissen	538	466 348	102 447	60 462	22,0
DK	Maschinenbau	442	374 970	140 953	60 542	37,6
30	H. v. Büromaschinen, DV-Geräten u. -Einrichtungen	11	7 053	.	.	.
31	H. v. Geräten der Elektrizitätserzeugung, -verteilung u. Ä.	149	147 430	38 674	14 102	26,2
32	Rundfunk- u. Nachrichtentechnik	61	276 684	.	.	.
33	Medizin-, Mess-, Steuer-, Regelungstechnik, Optik, H. v. Uhren	131	51 498	17 144	4 960	33,3
DL	H. v. Büromaschinen; Elektrotechnik, Feinmechanik, Optik	352	482 665	170 588	65 762	35,3
34	H. v. Kraftwagen u. Kraftwagenteilen	102	796 952	416 343	196 183	52,2
35	Sonstiger Fahrzeugbau	26	72 477	27 211	1 802	37,5
DM	Fahrzeugbau	128	869 429	443 554	197 985	51,0
36	H. v. Möbeln, Schmuck, Musikinstr., Sportgeräten, Spielw.	111	79 477	16 047	10 843	20,2
37	Recycling	23	14 554	2 312	1 090	15,9
DN	H. v. Möbeln, Schmuck, Musikinstr., Sportg., Spielw.; Recycl.	134	94 031	18 359	11 932	19,5
D	Verarbeitendes Gewerbe	2 812	3 519 350	1 142 633	516 114	32,5
A+EN	Vorleistungsgüterproduzenten und Energie	1 268	1 307 360	437 047	189 350	33,4
B	Investitionsgüterproduzenten	910	1 448 841	618 636	273 397	42,7
GG	Gebrauchsgüterproduzenten	117	97 118	22 544	11 764	23,2
VG	Verbrauchsgüterproduzenten	607	703 246	65 424	42 287	9,3
	Insgesamt	2 902	3 556 565	1 143 651	516 798	32,2

2. Ergebnisse der Betriebe nach Wirtschaftszweigen

Monat Februar 2006

2.5. Betriebe, Gesamtumsatz, Umsatz mit der Eurozone, Exportquote – Veränderung zum Vormonat (in Prozent)

WZ 2003	Wirtschaftszweig Hauptgruppe	Be- triebe	Gesamtumsatz			Ex- port- quote
			insgesamt	darunter Auslandsumsatz		
				zusammen	darunter Eurozone	
10	Kohlenbergbau, Torfgewinnung	-
CA	Kohlenbergbau, Torfgewinnung, Gew. v. Erdöl, Erdgas usw.	-
14	Gew. v. Steinen u. Erden, sonst. Bergbau	-
CB	Erzbergbau, Gew. v. Steinen u. Erden, sonst. Bergbau	-
C	Bergbau u. Gewinnung v. Steinen u. Erden	-	-10,4	-10,1	-16,8	0,3
15	Ernährungsgewerbe	-0,3
16	Tabakverarbeitung	-
DA	Ernährungsgewerbe u. Tabakverarbeitung	-0,3	-2,9	-19,6	-21,7	-17,2
17	Textilgewerbe	-0,7	-6,0	-7,2	-3,6	-1,4
18	Bekleidungsgewerbe	-	19,0	37,9	40,0	15,9
DB	Textil- u. Bekleidungsgewerbe	-0,6	-2,1	-3,1	1,2	-1,0
DC	Ledergewerbe	-
DD	Holzgewerbe (oh. H. v. Möbeln)	-	-0,6	.	.	.
21	Papiergewerbe	-	-0,4	-5,2	-2,5	-4,8
22	Verlagsgew., Druckgew., Vervielf. bespielter Tonträger usw.	-	1,7	43,4	5,2	41,0
DE	Papier-, Verlags- u. Druckgewerbe	-	0,5	2,5	-1,3	2,0
DF	Kokerei, Mineralölverarb., H. u. Verarb. v. Spalt-, Brutstoffen	-
DG	H. v. chemischen Erzeugnissen	-	-0,3	3,0	-3,5	3,3
DH	H. v. Gummi- u. Kunststoffwaren	-	5,9	1,2	0,5	-4,4
DI	Glasgewerbe, H. v. Keramik, Verarb. v. Steinen u. Erden	-0,9	2,4	-7,5	1,7	-9,6
27	Metallerzeugung u. -bearbeitung	-	1,9	6,7	14,5	4,7
28	H. v. Metallerzeugnissen	-0,6	-3,3	12,3	20,9	16,2
DJ	Metallerzeugung u. -bearbeitung, H. v. Metallerzeugnissen	-0,6	-1,0	9,2	17,3	10,3
DK	Maschinenbau	-	8,0	0,2	-7,4	-7,3
30	H. v. Büromaschinen, DV-Geräten u. -Einrichtungen	-	18,2	.	.	.
31	H. v. Geräten der Elektrizitätserzeugung, -verteilung u. Ä.	-	8,7	16,0	-0,8	6,7
32	Rundfunk- u. Nachrichtentechnik	-	-0,7	.	.	.
33	Medizin-, Mess-, Steuer-, Regelungstechnik, Optik, H. v. Uhren	-0,8	13,5	12,9	0,6	-0,6
DL	H. v. Büromaschinen; Elektrotechnik, Feinmechanik, Optik	-0,3	3,7	6,9	4,9	3,1
34	H. v. Kraftwagen u. Kraftwagenteilen	-	-15,1	-19,5	-8,9	-5,2
35	Sonstiger Fahrzeugbau	-	34,6	60,2	-6,9	19,0
DM	Fahrzeugbau	-	-12,4	-17,0	-8,9	-5,2
36	H. v. Möbeln, Schmuck, Musikinstr., Sportgeräten, Spielw.	-	-11,9	2,2	0,1	16,0
37	Recycling	-	-3,7	0,5	122,4	4,3
DN	H. v. Möbeln, Schmuck, Musikinstr., Sportg., Spielw.; Recycl.	-	-10,7	2,0	5,4	14,2
D	Verarbeitendes Gewerbe	-0,3	-2,8	-6,2	-3,6	-3,4
A+EN	Vorleistungsgüterproduzenten und Energie	-0,1	0,1	2,4	3,3	2,2
B	Investitionsgüterproduzenten	-0,5	-5,4	-11,9	-6,6	-6,9
GG	Gebrauchsgüterproduzenten	-	-11,6	3,5	-3,2	17,0
VG	Verbrauchsgüterproduzenten	-0,3	-1,8	-3,2	-12,1	-1,4
	Insgesamt	-0,3	-2,9	-6,2	-3,6	-3,3

3. Ergebnisse der Betriebe nach Hauptgruppen sowie Kreisfreien Städten und Landkreisen

3.1. Betriebe, Personen, Arbeitsstunden, Bruttolohn- und -gehaltsumme sowie Umsatz

Kreis-Nr.	Kreisfreie Stadt Landkreis Regierungsbezirk	Betriebe	Tätige Personen	Geleistete Arbeitsstunden	
				insgesamt	je tätiger Person
				1 000	Std.
61	Chemnitz, Stadt	159	12 241	1 705	139
	Vorleistungsgüterproduzenten und Energie	64	4 247	572	135
	Investitionsgüterproduzenten	67	5 784	812	140
	Gebrauchsgüterproduzenten	1	.	.	.
	Verbrauchsgüterproduzenten	27	.	.	.
66	Plauen, Stadt	54	4 918	655	133
	Vorleistungsgüterproduzenten und Energie	18	1 435	190	132
	Investitionsgüterproduzenten	15	2 184	299	137
	Gebrauchsgüterproduzenten	2	.	.	.
	Verbrauchsgüterproduzenten	19	.	.	.
67	Zwickau, Stadt	62	11 774	1 613	137
	Vorleistungsgüterproduzenten und Energie	21	1 043	145	139
	Investitionsgüterproduzenten	30	9 709	1 337	138
	Gebrauchsgüterproduzenten	1	.	.	.
	Verbrauchsgüterproduzenten	10	.	.	.
71	Annaberg	94	6 358	864	136
	Vorleistungsgüterproduzenten und Energie	52	3 741	498	133
	Investitionsgüterproduzenten	18	1 367	186	136
	Gebrauchsgüterproduzenten	4	241	38	158
	Verbrauchsgüterproduzenten	20	1 009	142	141
73	Chemnitzer Land	105	9 375	1 327	142
	Vorleistungsgüterproduzenten und Energie	41	3 030	389	128
	Investitionsgüterproduzenten	41	4 937	737	149
	Gebrauchsgüterproduzenten	2	.	.	.
	Verbrauchsgüterproduzenten	21	.	.	.
77	Freiberg	143	10 343	1 443	140
	Vorleistungsgüterproduzenten und Energie	72	6 422	910	142
	Investitionsgüterproduzenten	31	1 554	205	132
	Gebrauchsgüterproduzenten	14	659	92	140
	Verbrauchsgüterproduzenten	26	1 708	237	139
78	Vogtlandkreis	182	12 824	1 756	137
	Vorleistungsgüterproduzenten und Energie	60	3 572	483	135
	Investitionsgüterproduzenten	43	3 874	531	137
	Gebrauchsgüterproduzenten	16	1 300	187	144
	Verbrauchsgüterproduzenten	63	4 078	556	136
81	Mittlerer Erzgebirgskreis	99	5 697	765	134
	Vorleistungsgüterproduzenten und Energie	44	3 009	407	135
	Investitionsgüterproduzenten	26	1 423	191	134
	Gebrauchsgüterproduzenten	4	220	32	145
	Verbrauchsgüterproduzenten	25	1 045	135	129

Bruttolohn- und -gehaltsumme		Gesamtumsatz			Umsatz aus eigenen Erzeugnissen			Kreis- Nr.
insgesamt	je tätiger Person	insgesamt	darunter Ausland	je tätiger Person	zusammen	darunter Ausland	je tätiger Person	
1 000 €	€	1 000 €		€	1 000 €		€	
28 570	2 334	191 413	48 156	15 637	186 156	47 225	15 208	61
9 606	2 262	57 332	7 153	13 499	55 230	6 965	13 004	
14 325	2 477	107 735	38 505	18 626	106 172	37 928	18 356	
.	
.	
11 009	2 239	61 007	17 342	12 405	54 822	13 334	11 147	66
3 188	2 222	18 766	8 282	13 077	13 402	4 277	9 339	
5 608	2 568	25 953	7 227	11 883	25 685	7 227	11 761	
.	
.	
29 759	2 528	323 123	196 948	27 444	316 031	195 258	26 841	67
2 488	2 385	17 007	5 478	16 306	12 894	3 860	12 362	
25 291	2 605	282 658	191 446	29 113	279 757	191 374	28 814	
.	
.	
9 659	1 519	65 735	20 237	10 339	59 793	18 286	9 404	71
5 691	1 521	33 024	9 025	8 828	32 243	8 812	8 619	
2 347	1 717	24 416	9 754	17 861	19 485	8 016	14 254	
350	1 452	2 045	498	8 485	2 013	498	8 353	
1 271	1 260	6 250	961	6 194	6 052	961	5 998	
18 076	1 928	108 684	36 945	11 593	103 256	36 607	11 014	73
5 123	1 691	23 455	7 307	7 741	22 940	7 041	7 571	
11 005	2 229	74 919	29 174	15 175	73 201	29 109	14 827	
.	
.	
19 520	1 887	160 493	56 509	15 517	156 439	55 882	15 125	77
13 266	2 066	122 370	53 539	19 055	119 626	52 961	18 628	
2 962	1 906	14 184	1 643	9 127	13 890	1 609	8 938	
1 035	1 571	4 842	494	7 347	4 789	479	7 267	
2 256	1 321	19 098	833	11 181	18 135	833	10 618	
22 004	1 716	126 354	39 189	9 853	120 098	36 564	9 365	78
5 901	1 652	32 860	8 282	9 199	32 292	7 964	9 040	
7 987	2 062	41 443	12 792	10 698	38 436	11 451	9 922	
2 144	1 649	12 151	4 812	9 347	10 148	3 847	7 806	
5 971	1 464	39 900	13 302	9 784	39 222	13 301	9 618	
8 143	1 429	41 473	9 851	7 280	37 842	9 540	6 642	81
4 654	1 547	22 480	7 959	7 471	21 401	7 677	7 112	
2 097	1 474	10 741	1 338	7 548	8 652	1 308	6 080	
303	1 377	1 244	353	5 655	1 244	353	5 655	
1 089	1 042	7 008	201	6 706	6 545	201	6 263	

3. Ergebnisse der Betriebe nach Hauptgruppen sowie Kreisfreien Städten und Landkreisen
 Noch: 3.1. Betriebe, Personen, Arbeitsstunden, Bruttolohn- und -gehaltsumme sowie Umsatz

Kreis- Nr.	Kreisfreie Stadt Landkreis Regierungsbezirk	Betriebe	Tätige Personen	Geleistete Arbeitsstunden	
				insgesamt	je tätiger Person
				1 000	Std.
82	Mittweida	130	8 366	1 128	135
	Vorleistungsgüterproduzenten und Energie	66	3 791	502	132
	Investitionsgüterproduzenten	34	2 569	348	135
	Gebrauchsgüterproduzenten	10	568	83	146
	Verbrauchsgüterproduzenten	20	1 438	195	136
88	Stollberg	90	5 891	804	136
	Vorleistungsgüterproduzenten und Energie	43	3 201	438	137
	Investitionsgüterproduzenten	29	1 803	251	139
	Gebrauchsgüterproduzenten	4	141	19	135
	Verbrauchsgüterproduzenten	14	746	96	129
91	Aue-Schwarzenberg	104	8 371	1 197	143
	Vorleistungsgüterproduzenten und Energie	49	4 368	618	141
	Investitionsgüterproduzenten	33	2 955	431	146
	Gebrauchsgüterproduzenten	3	152	20	132
	Verbrauchsgüterproduzenten	19	896	128	143
93	Zwickauer Land	69	4 313	594	138
	Vorleistungsgüterproduzenten und Energie	32	1 528	208	136
	Investitionsgüterproduzenten	25	2 291	318	139
	Gebrauchsgüterproduzenten	1	.	.	.
	Verbrauchsgüterproduzenten	11	.	.	.
	Regierungsbezirk Chemnitz	1 291	100 471	13 852	138
	Vorleistungsgüterproduzenten und Energie	562	39 387	5 360	136
	Investitionsgüterproduzenten	392	40 450	5 646	140
	Gebrauchsgüterproduzenten	62	3 816	529	139
	Verbrauchsgüterproduzenten	275	16 818	2 317	138

Bruttolohn- und -gehaltsumme		Gesamtumsatz			Umsatz aus eigenen Erzeugnissen			Kreis- Nr.
insgesamt	je tätiger Person	insgesamt	darunter Ausland	je tätiger Person	zusammen	darunter Ausland	je tätiger Person	
1 000 €	€	1 000 €		€	1 000 €		€	
15 638	1 869	93 358	19 830	11 159	90 594	19 676	10 829	82
7 282	1 921	46 248	10 795	12 199	44 911	10 653	11 847	
5 586	2 174	29 236	8 122	11 380	28 332	8 110	11 028	
923	1 625	6 829	601	12 023	6 639	601	11 688	
1 847	1 284	11 044	312	7 680	10 712	312	7 449	
10 599	1 799	63 690	13 318	10 811	61 633	12 800	10 462	88
5 607	1 752	40 812	10 075	12 750	39 173	9 567	12 238	
3 843	2 131	17 598	2 822	9 760	17 445	2 822	9 676	
180	1 277	778	130	5 518	778	130	5 518	
968	1 298	4 502	292	6 035	4 237	282	5 680	
14 605	1 745	82 349	24 949	9 837	69 127	20 544	8 258	91
8 560	1 960	50 501	18 576	11 562	39 828	14 752	9 118	
4 830	1 635	23 824	4 793	8 062	22 919	4 565	7 756	
197	1 296	1 484	913	9 763	1 462	913	9 618	
1 018	1 136	6 540	666	7 299	4 918	313	5 489	
7 780	1 804	47 270	11 319	10 960	46 606	11 315	10 806	93
2 512	1 644	16 024	4 236	10 487	15 661	4 232	10 249	
4 507	1 967	26 880	7 022	11 733	26 613	7 021	11 616	
.	
.	
195 361	1 944	1 364 950	494 595	13 586	1 302 397	477 033	12 963	
73 879	1 876	480 879	150 707	12 209	449 601	138 762	11 415	
90 390	2 235	679 588	314 637	16 801	660 588	310 540	16 331	
6 212	1 628	44 561	7 882	11 677	42 237	6 894	11 068	
24 881	1 479	159 922	21 369	9 509	149 970	20 836	8 917	

3. Ergebnisse der Betriebe nach Hauptgruppen sowie Kreisfreien Städten und Landkreisen
 Noch: 3.1. Betriebe, Personen, Arbeitsstunden, Bruttolohn- und -gehaltsumme sowie Umsatz

Kreis- Nr.	Kreisfreie Stadt Landkreis Regierungsbezirk	Betriebe	Tätige Personen	Geleistete Arbeitsstunden	
				insgesamt	je tätiger Person
				1 000	Std.
62	Dresden, Stadt	235	26 125	3 787	145
	Vorleistungsgüterproduzenten und Energie	79	13 002	1 925	148
	Investitionsgüterproduzenten	103	8 536	1 227	144
	Gebrauchsgüterproduzenten	4	202	31	153
	Verbrauchsgüterproduzenten	49	4 385	603	138
63	Görlitz, Stadt	22	2 657	297	112
	Vorleistungsgüterproduzenten und Energie	4	.	.	.
	Investitionsgüterproduzenten	11	.	.	.
	Gebrauchsgüterproduzenten	1	.	.	.
	Verbrauchsgüterproduzenten	6	275	33	120
64	Hoyerswerda, Stadt	14	608	79	130
	Vorleistungsgüterproduzenten und Energie	5	.	.	.
	Investitionsgüterproduzenten	6	.	.	.
	Verbrauchsgüterproduzenten	3	233	32	137
72	Bautzen	111	8 535	1 197	140
	Vorleistungsgüterproduzenten und Energie	46	2 622	361	138
	Investitionsgüterproduzenten	33	3 353	480	143
	Gebrauchsgüterproduzenten	7	671	95	142
	Verbrauchsgüterproduzenten	25	1 889	260	138
80	Meißen	107	9 893	1 372	139
	Vorleistungsgüterproduzenten und Energie	56	4 757	641	135
	Investitionsgüterproduzenten	34	3 949	569	144
	Gebrauchsgüterproduzenten	2	.	.	.
	Verbrauchsgüterproduzenten	15	.	.	.
84	Niederschlesischer Oberlausitzkreis	60	4 570	606	133
	Vorleistungsgüterproduzenten und Energie	31	2 877	381	132
	Investitionsgüterproduzenten	16	931	120	129
	Gebrauchsgüterproduzenten	2	.	.	.
	Verbrauchsgüterproduzenten	11	.	.	.
85	Riesa-Großenhain	74	7 268	1 043	144
	Vorleistungsgüterproduzenten und Energie	38	5 299	755	142
	Investitionsgüterproduzenten	20	1 076	161	150
	Gebrauchsgüterproduzenten	1	.	.	.
	Verbrauchsgüterproduzenten	15	.	.	.
86	Löbau-Zittau	98	6 491	901	139
	Vorleistungsgüterproduzenten und Energie	39	2 221	317	143
	Investitionsgüterproduzenten	26	1 780	246	138
	Gebrauchsgüterproduzenten	5	549	72	131
	Verbrauchsgüterproduzenten	28	1 941	266	137

Bruttolohn- und -gehaltsumme		Gesamtumsatz			Umsatz aus eigenen Erzeugnissen			Kreis- Nr.
insgesamt	je tätiger Person	insgesamt	darunter Ausland	je tätiger Person	zusammen	darunter Ausland	je tätiger Person	
1 000 €	€	1 000 €		€	1 000 €		€	
78 563	3 007	497 819	154 303	19 055	452 190	151 747	17 309	62
43 836	3 371	220 649	106 702	16 970	185 651	105 607	14 279	
23 280	2 727	131 207	37 655	15 371	126 619	37 372	14 834	
471	2 332	1 004	405	4 970	966	405	4 782	
10 976	2 503	144 958	9 541	33 058	138 955	8 363	31 689	
6 680	2 514	30 388	16 041	11 437	29 709	16 004	11 181	63
.	
.	
395	1 436	2 169	635	7 887	2 053	635	7 465	64
1 073	1 765	5 029	596	8 271	4 989	596	8 206	
.	
.	
324	1 391	2 439	-	10 468	2 429	-	10 425	
17 115	2 005	99 444	19 628	11 651	93 994	18 762	11 013	72
4 734	1 805	21 641	5 878	8 254	19 746	5 869	7 531	
8 422	2 512	41 463	7 058	12 366	38 708	6 686	11 544	
1 104	1 645	8 489	2 332	12 651	7 973	1 846	11 882	
2 856	1 512	27 851	4 361	14 744	27 566	4 361	14 593	
21 895	2 213	113 660	46 306	11 489	101 437	39 546	10 253	80
9 406	1 977	40 919	8 666	8 602	39 323	8 270	8 266	
10 642	2 695	62 260	37 345	15 766	51 960	30 981	13 158	
.	84
.	
9 336	2 043	50 961	8 142	11 151	48 093	8 054	10 524	
6 361	2 211	30 636	6 758	10 649	29 357	6 672	10 204	
1 905	2 046	6 552	1 149	7 038	6 461	1 149	6 940	
.	85
.	
15 591	2 145	166 641	51 720	22 928	155 949	50 296	21 457	
12 398	2 340	140 338	48 790	26 484	136 482	47 674	25 756	
1 985	1 845	11 252	2 264	10 457	7 814	1 955	7 262	
.	86
.	
10 044	1 547	56 356	9 683	8 682	55 179	9 468	8 501	
3 427	1 543	17 781	3 446	8 006	17 529	3 347	7 892	
2 850	1 601	14 237	4 421	7 998	13 866	4 419	7 790	
1 080	1 967	4 292	977	7 818	3 852	863	7 016	
2 688	1 385	20 046	839	10 328	19 932	839	10 269	

3. Ergebnisse der Betriebe nach Hauptgruppen sowie Kreisfreien Städten und Landkreisen
 Noch: 3.1. Betriebe, Personen, Arbeitsstunden, Bruttolohn- und -gehaltsumme sowie Umsatz

Kreis- Nr.	Kreisfreie Stadt Landkreis Regierungsbezirk	Betriebe	Tätige Personen	Geleistete Arbeitsstunden	
				insgesamt	je tätiger Person
				1 000	Std.
87	Sächsische Schweiz	84	5 662	757	134
	Vorleistungsgüterproduzenten und Energie	48	3 360	453	135
	Investitionsgüterproduzenten	23	1 513	199	132
	Gebrauchsgüterproduzenten	3	.	.	.
	Verbrauchsgüterproduzenten	10	.	.	.
90	Weißeritzkreis	79	5 951	797	134
	Vorleistungsgüterproduzenten und Energie	31	2 890	371	128
	Investitionsgüterproduzenten	26	1 105	154	139
	Gebrauchsgüterproduzenten	9	1 246	178	143
	Verbrauchsgüterproduzenten	13	710	95	134
92	Kamenz	148	10 998	1 446	131
	Vorleistungsgüterproduzenten und Energie	70	3 910	501	128
	Investitionsgüterproduzenten	36	2 929	396	135
	Gebrauchsgüterproduzenten	4	453	65	143
	Verbrauchsgüterproduzenten	38	3 706	484	131
	Regierungsbezirk Dresden	1 032	88 758	12 281	138
	Vorleistungsgüterproduzenten und Energie	447	41 410	5 744	139
	Investitionsgüterproduzenten	334	27 431	3 818	139
	Gebrauchsgüterproduzenten	38	3 560	503	141
	Verbrauchsgüterproduzenten	213	16 357	2 215	135

Monat Februar 2006

Bruttolohn- und -gehaltsumme		Gesamtumsatz			Umsatz aus eigenen Erzeugnissen			Kreis- Nr.
insgesamt	je tätiger Person	insgesamt	darunter Ausland	je tätiger Person	zusammen	darunter Ausland	je tätiger Person	
1 000 €	€	1 000 €		€	1 000 €		€	
10 365	1 831	69 147	19 415	12 212	66 983	19 103	11 830	87
6 085	1 811	43 794	17 856	13 034	41 701	17 544	12 411	
3 159	2 088	18 770	697	12 406	18 758	697	12 398	
.	
11 097	1 865	60 491	16 351	10 165	59 802	16 274	10 049	90
5 499	1 903	37 425	8 262	12 950	37 012	8 230	12 807	
2 173	1 967	6 565	1 329	5 941	6 450	1 310	5 837	
2 648	2 125	13 488	6 652	10 825	13 379	6 626	10 738	
777	1 094	3 013	108	4 244	2 961	108	4 170	
19 944	1 813	287 628	40 598	26 153	239 996	29 138	21 822	92
6 980	1 785	41 023	8 440	10 492	39 553	8 229	10 116	
6 188	2 113	49 223	15 145	16 805	47 571	14 658	16 241	
762	1 682	4 897	2 146	10 810	4 897	2 146	10 810	
6 014	1 623	192 485	14 867	51 939	147 976	4 105	39 929	
201 705	2 273	1 437 564	382 784	16 196	1 308 321	358 989	14 740	
99 519	2 403	596 623	215 470	14 408	548 680	212 114	13 250	
66 813	2 436	369 663	122 393	13 476	345 841	114 521	12 608	
6 770	1 902	36 949	13 111	10 379	35 822	12 486	10 062	
28 603	1 749	434 329	31 809	26 553	377 978	19 869	23 108	

3. Ergebnisse der Betriebe nach Hauptgruppen sowie Kreisfreien Städten und Landkreisen
 Noch: 3.1. Betriebe, Personen, Arbeitsstunden, Bruttolohn- und -gehaltsumme sowie Umsatz

Kreis- Nr.	Kreisfreie Stadt Landkreis Regierungsbezirk	Betriebe	Tätige Personen	Geleistete Arbeitsstunden	
				insgesamt	je tätiger Person
				1 000	Std.
65	Leipzig, Stadt	167	15 816	2 159	137
	Vorleistungsgüterproduzenten und Energie	62	3 607	506	140
	Investitionsgüterproduzenten	64	8 555	1 176	137
	Gebrauchsgüterproduzenten	5	294	47	160
	Verbrauchsgüterproduzenten	36	3 360	430	128
74	Delitzsch	84	5 808	794	137
	Vorleistungsgüterproduzenten und Energie	49	2 493	332	133
	Investitionsgüterproduzenten	23	1 986	283	142
	Gebrauchsgüterproduzenten	2	.	.	.
	Verbrauchsgüterproduzenten	10	.	.	.
75	Döbeln	80	5 516	788	143
	Vorleistungsgüterproduzenten und Energie	28	1 374	206	150
	Investitionsgüterproduzenten	33	2 687	384	143
	Gebrauchsgüterproduzenten	4	173	24	139
	Verbrauchsgüterproduzenten	15	1 282	174	136
79	Leipziger Land	82	5 057	685	135
	Vorleistungsgüterproduzenten und Energie	29	2 327	315	135
	Investitionsgüterproduzenten	30	1 368	191	140
	Gebrauchsgüterproduzenten	4	287	38	132
	Verbrauchsgüterproduzenten	19	1 075	140	130
83	Muldentalkreis	102	5 043	702	139
	Vorleistungsgüterproduzenten und Energie	57	2 428	340	140
	Investitionsgüterproduzenten	23	1 290	177	137
	Gebrauchsgüterproduzenten	1	.	.	.
	Verbrauchsgüterproduzenten	21	.	.	.
89	Torgau-Oschatz	64	4 300	578	134
	Vorleistungsgüterproduzenten und Energie	34	2 139	291	136
	Investitionsgüterproduzenten	11	399	56	140
	Gebrauchsgüterproduzenten	1	.	.	.
	Verbrauchsgüterproduzenten	18	.	.	.
	Regierungsbezirk Leipzig	579	41 540	5 706	137
	Vorleistungsgüterproduzenten und Energie	259	14 368	1 990	139
	Investitionsgüterproduzenten	184	16 285	2 267	139
	Gebrauchsgüterproduzenten	17	1 000	142	142
	Verbrauchsgüterproduzenten	119	9 887	1 307	132

Bruttolohn- und -gehaltsumme		Gesamtumsatz			Umsatz aus eigenen Erzeugnissen			Kreis- Nr.
insgesamt	je tätiger Person	insgesamt	darunter Ausland	je tätiger Person	zusammen	darunter Ausland	je tätiger Person	
1 000 €	€	1 000 €		€	1 000 €		€	
42 104	2 662	386 328	175 223	24 426	370 360	173 688	23 417	65
9 299	2 578	44 870	13 512	12 440	41 325	12 742	11 457	
24 816	2 901	292 713	155 310	34 215	281 744	154 544	32 933	
678	2 306	7 901	42	26 874	7 901	42	26 874	
7 311	2 176	40 844	6 360	12 156	39 390	6 360	11 723	
12 517	2 155	86 947	18 805	14 970	83 357	18 777	14 352	74
5 402	2 167	49 218	10 342	19 742	47 866	10 323	19 200	
4 538	2 285	24 216	7 607	12 193	23 635	7 599	11 901	
.	
.	
10 349	1 876	89 026	22 457	16 140	79 506	21 922	14 414	75
2 638	1 920	14 553	3 923	10 592	13 821	3 690	10 059	
5 370	1 999	46 875	13 795	17 445	45 529	13 765	16 944	
255	1 474	955	265	5 520	955	265	5 520	
2 085	1 626	26 643	4 475	20 782	19 202	4 202	14 978	
10 349	2 046	94 587	31 340	18 704	92 071	31 325	18 207	79
5 748	2 470	64 675	29 991	27 793	62 892	29 991	27 027	
2 641	1 931	17 949	463	13 121	17 430	461	12 741	
526	1 833	3 385	604	11 794	3 383	604	11 787	
1 434	1 334	8 578	283	7 980	8 366	269	7 782	
9 357	1 855	53 264	10 424	10 562	51 514	10 286	10 215	83
4 891	2 014	26 458	5 861	10 897	25 664	5 726	10 570	
2 610	2 023	15 572	4 255	12 071	15 008	4 254	11 634	
.	
.	
6 783	1 577	43 899	8 022	10 209	38 390	6 750	8 928	89
3 916	1 831	30 083	7 241	14 064	25 771	5 970	12 048	
644	1 614	2 264	176	5 674	2 206	175	5 529	
.	
.	
91 458	2 202	754 051	266 271	18 152	715 199	262 748	17 217	
31 894	2 220	229 857	70 870	15 998	217 339	68 442	15 127	
40 620	2 494	399 590	181 605	24 537	385 551	180 798	23 675	
1 807	1 807	15 608	1 550	15 608	15 575	1 550	15 575	
17 138	1 733	108 995	12 246	11 024	96 734	11 958	9 784	

3. Ergebnisse der Betriebe nach Hauptgruppen sowie Kreisfreien Städten und Landkreisen

3.2. Betriebe, Personen, Arbeitsstunden, Bruttolohn- und -gehaltsumme sowie Umsatz

– Veränderung zum Vormonat (in Prozent)

Kreis-Nr.	Kreisfreie Stadt Landkreis Regierungsbezirk	Betriebe	Tätige Personen	Geleistete Arbeitsstunden	
				insgesamt	je tätiger Person
61	Chemnitz, Stadt	-1,2	-1,3	-7,8	-6,6
	Vorleistungsgüterproduzenten und Energie	-	-0,1	-9,1	-9,0
	Investitionsgüterproduzenten	-2,9	-2,5	-8,2	-5,9
	Gebrauchsgüterproduzenten	-	.	.	.
	Verbrauchsgüterproduzenten	-	.	.	.
66	Plauen, Stadt	-	0,3	-3,5	-3,8
	Vorleistungsgüterproduzenten und Energie	-	1,6	4,4	2,8
	Investitionsgüterproduzenten	-	-0,7	-6,0	-5,3
	Gebrauchsgüterproduzenten	-	.	.	.
	Verbrauchsgüterproduzenten	-	.	.	.
67	Zwickau, Stadt	-	-0,8	-9,8	-9,1
	Vorleistungsgüterproduzenten und Energie	-	-	-2,0	-2,0
	Investitionsgüterproduzenten	-	-1,0	-10,1	-9,2
	Gebrauchsgüterproduzenten	-	.	.	.
	Verbrauchsgüterproduzenten	-	.	.	.
71	Annaberg	-	0,2	-6,9	-7,1
	Vorleistungsgüterproduzenten und Energie	-	1,1	-4,6	-5,7
	Investitionsgüterproduzenten	-	-0,7	-8,8	-8,2
	Gebrauchsgüterproduzenten	-	-2,4	-15,6	-13,5
	Verbrauchsgüterproduzenten	-	-1,2	-9,0	-7,9
73	Chemnitzer Land	-0,9	0,2	-6,2	-6,4
	Vorleistungsgüterproduzenten und Energie	-	0,1	-4,9	-5,0
	Investitionsgüterproduzenten	-	0,6	-6,0	-6,6
	Gebrauchsgüterproduzenten	-	.	.	.
	Verbrauchsgüterproduzenten	-4,5	.	.	.
77	Freiberg	-	0,3	-6,6	-6,8
	Vorleistungsgüterproduzenten und Energie	-	0,9	-8,1	-8,9
	Investitionsgüterproduzenten	-	-0,2	-1,9	-1,7
	Gebrauchsgüterproduzenten	-	-0,2	-4,2	-4,0
	Verbrauchsgüterproduzenten	-	-1,4	-5,6	-4,2
78	Vogtlandkreis	-	0,8	-7,1	-7,8
	Vorleistungsgüterproduzenten und Energie	-	1,5	-5,7	-7,0
	Investitionsgüterproduzenten	-	-	-7,5	-7,5
	Gebrauchsgüterproduzenten	-	0,9	-5,6	-6,4
	Verbrauchsgüterproduzenten	-	0,9	-8,3	-9,0
81	Mittlerer Erzgebirgskreis	-	0,1	-7,0	-7,1
	Vorleistungsgüterproduzenten und Energie	-	0,6	-7,7	-8,2
	Investitionsgüterproduzenten	-	0,1	-4,5	-4,6
	Gebrauchsgüterproduzenten	-	-2,2	-11,1	-9,1
	Verbrauchsgüterproduzenten	-	-0,9	-8,2	-7,4

Bruttolohn- und -gehaltsumme		Gesamtumsatz			Umsatz aus eigenen Erzeugnissen			Kreis-Nr.
insgesamt	je tätiger Person	insgesamt	darunter Ausland	je tätiger Person	zusammen	darunter Ausland	je tätiger Person	
-2,6	-1,4	2,2	-7,1	3,5	2,5	-7,5	3,8	61
-3,4	-3,3	33,1	19,7	33,2	38,4	20,9	38,5	
-2,5	-0,1	-8,8	-11,2	-6,5	-9,1	-11,7	-6,8	
.	
-3,1	-3,4	6,7	34,4	6,3	3,3	29,2	3,0	66
-7,4	-8,8	-9,9	-8,4	-11,3	-23,3	-33,7	-24,5	
-1,6	-0,9	42,3	322,1	43,3	42,6	322,1	43,6	
.	
-17,5	-16,8	-32,1	-36,0	-31,5	-32,6	-36,4	-32,0	67
-10,4	-10,4	-6,1	14,2	-6,1	-14,5	-4,0	-14,5	
-19,3	-18,5	-33,6	-36,8	-32,9	-33,7	-36,8	-33,0	
.	
-5,0	-5,2	-3,4	-2,1	-3,6	-5,0	-5,3	-5,2	71
-4,3	-5,3	-6,3	-20,9	-7,3	-6,2	-21,3	-7,3	
-4,6	-3,9	3,5	26,7	4,2	-0,8	22,1	-0,2	
-17,6	-15,6	-0,6	2,7	1,8	-1,0	5,5	1,4	
-5,1	-4,0	-12,8	-10,0	-11,8	-12,1	-10,0	-11,1	
-4,8	-5,0	-10,7	-7,4	-11,0	-9,5	-4,3	-9,7	73
-4,1	-4,3	-3,8	-12,6	-4,0	-2,1	-9,0	-2,2	
-4,8	-5,4	-10,2	-2,6	-10,8	-10,3	-2,6	-10,9	
.	
-2,7	-3,0	4,4	-1,2	4,1	4,4	-1,1	4,1	77
-3,2	-4,0	4,2	-0,4	3,2	4,2	-0,4	3,3	
0,1	0,3	-0,5	-25,0	-0,3	-1,0	-25,5	-0,8	
1,7	1,8	13,1	2,7	13,3	12,6	2,4	12,8	
-5,3	-3,9	7,6	8,0	9,2	7,8	17,0	9,4	
-0,2	-1,0	-6,9	0,1	-7,6	-6,9	-1,2	-7,6	78
-2,0	-3,5	-4,4	-6,1	-5,8	-4,8	-7,6	-6,2	
-1,0	-1,0	-6,5	26,2	-6,5	-6,7	21,3	-6,7	
-0,8	-1,7	-3,2	-3,1	-4,0	-1,8	3,1	-2,7	
2,9	2,1	-10,3	-12,7	-11,0	-9,9	-12,6	-10,6	
-2,8	-2,8	-0,1	8,0	-0,1	-1,3	10,3	-1,4	81
-3,5	-4,0	0,4	8,7	-0,2	1,2	11,8	0,6	
-1,6	-1,7	6,2	2,1	6,1	-0,7	1,2	-0,8	
2,7	5,0	-3,1	4,1	-0,9	-3,1	4,1	-0,9	
-3,4	-2,5	-9,1	33,1	-8,3	-9,0	33,1	-8,2	

3. Ergebnisse der Betriebe nach Hauptgruppen sowie Kreisfreien Städten und Landkreisen
 Noch: 3.2. Betriebe, Personen, Arbeitsstunden, Bruttolohn- und -gehaltsumme sowie Umsatz
 – Veränderung zum Vormonat (in Prozent)

Kreis- Nr.	Kreisfreie Stadt Landkreis Regierungsbezirk	Betriebe	Tätige Personen	Geleistete Arbeitsstunden	
				insgesamt	je tätiger Person
82	Mittweida	0,8	0,3	-5,8	-6,0
	Vorleistungsgüterproduzenten und Energie	1,5	0,7	-3,8	-4,5
	Investitionsgüterproduzenten	-	0,0	-8,7	-8,7
	Gebrauchsgüterproduzenten	-	1,2	-4,6	-5,8
	Verbrauchsgüterproduzenten	-	-0,9	-5,8	-4,9
88	Stollberg	-1,1	0,7	-7,8	-8,5
	Vorleistungsgüterproduzenten und Energie	-2,3	1,4	-5,6	-6,9
	Investitionsgüterproduzenten	-	0,1	-9,7	-9,8
	Gebrauchsgüterproduzenten	-	0,7	-9,5	-10,2
	Verbrauchsgüterproduzenten	-	-0,5	-11,1	-10,6
91	Aue-Schwarzenberg	-	0,1	-6,8	-6,9
	Vorleistungsgüterproduzenten und Energie	-	0,0	-7,1	-7,1
	Investitionsgüterproduzenten	-	0,5	-5,7	-6,1
	Gebrauchsgüterproduzenten	-	1,3	-16,7	-17,8
	Verbrauchsgüterproduzenten	-	-0,9	-7,9	-7,1
93	Zwickauer Land	-	0,3	-7,2	-7,4
	Vorleistungsgüterproduzenten und Energie	-	1,1	-7,1	-8,1
	Investitionsgüterproduzenten	-	0,8	-6,2	-7,0
	Gebrauchsgüterproduzenten	-	.	.	.
	Verbrauchsgüterproduzenten	-	.	.	.
	Regierungsbezirk Chemnitz	-0,2	0,0	-7,1	-7,1
	Vorleistungsgüterproduzenten und Energie	-	0,7	-6,1	-6,8
	Investitionsgüterproduzenten	-0,5	-0,5	-7,7	-7,2
	Gebrauchsgüterproduzenten	-	0,2	-9,7	-9,9
	Verbrauchsgüterproduzenten	-0,4	-0,4	-7,4	-7,0

Bruttolohn- und -gehaltsumme		Gesamtumsatz			Umsatz aus eigenen Erzeugnissen			Kreis-Nr.
insgesamt	je tätiger Person	insgesamt	darunter Ausland	je tätiger Person	zusammen	darunter Ausland	je tätiger Person	
0,0	-0,3	4,5	0,0	4,3	4,5	0,5	4,3	82
2,9	2,2	11,3	12,3	10,6	11,6	12,8	10,8	
-2,7	-2,7	-2,3	-12,6	-2,4	-2,9	-12,1	-2,9	
5,2	3,9	-4,2	8,3	-5,4	-3,9	8,3	-5,1	
-4,8	-4,0	3,0	-15,4	3,9	3,5	-15,4	4,4	
-2,1	-2,8	0,7	18,0	-0,1	1,2	17,2	0,5	88
-1,6	-3,0	-2,8	5,7	-4,2	-2,4	4,2	-3,8	
-1,2	-1,3	8,4	93,3	8,3	9,1	93,3	9,0	
-5,3	-5,9	-16,7	2,4	-17,3	-15,2	2,4	-15,8	
-7,8	-7,3	9,7	75,9	10,3	10,4	79,6	11,0	
-4,4	-4,5	-1,5	3,0	-1,6	-0,4	10,3	-0,5	91
-4,6	-4,6	-0,5	11,4	-0,5	2,1	27,0	2,1	
-3,7	-4,2	-4,7	-21,6	-5,1	-5,1	-22,7	-5,6	
-12,4	-13,6	6,6	9,7	5,2	6,4	9,7	5,0	
-3,9	-3,0	1,1	11,2	2,0	1,3	15,5	2,2	
-2,1	-2,4	-8,6	-8,3	-8,9	-7,8	-8,3	-8,0	93
-4,8	-5,8	-9,2	-22,0	-10,1	-6,7	-22,1	-7,6	
-0,9	-1,7	-9,5	2,7	-10,2	-9,5	2,7	-10,2	
.	
.	
-5,2	-5,2	-10,7	-18,4	-10,7	-11,1	-19,1	-11,1	
-3,3	-4,0	2,8	0,0	2,1	3,0	-0,5	2,3	
-7,9	-7,4	-18,9	-25,6	-18,5	-19,5	-26,1	-19,1	
-1,3	-1,5	-18,6	0,1	-18,7	-19,0	4,3	-19,2	
-1,7	-1,3	-4,8	-13,4	-4,4	-4,1	-10,2	-3,7	

3. Ergebnisse der Betriebe nach Hauptgruppen sowie Kreisfreien Städten und Landkreisen
 Noch: 3.2. Betriebe, Personen, Arbeitsstunden, Bruttolohn- und -gehaltsumme sowie Umsatz
 – Veränderung zum Vormonat (in Prozent)

Kreis- Nr.	Kreisfreie Stadt Landkreis Regierungsbezirk	Betriebe	Tätige Personen	Geleistete Arbeitsstunden	
				insgesamt	je tätiger Person
62	Dresden, Stadt	-0,8	-0,2	-5,9	-5,6
	Vorleistungsgüterproduzenten und Energie	-	-0,1	-4,3	-4,1
	Investitionsgüterproduzenten	-1,9	-0,6	-7,9	-7,4
	Gebrauchsgüterproduzenten	-	1,5	-	-1,5
	Verbrauchsgüterproduzenten	-	0,0	-7,1	-7,1
63	Görlitz, Stadt	-	-2,4	-11,3	-9,1
	Vorleistungsgüterproduzenten und Energie	-	.	.	.
	Investitionsgüterproduzenten	-	.	.	.
	Gebrauchsgüterproduzenten	-	.	.	.
	Verbrauchsgüterproduzenten	-	1,1	-13,2	-14,1
64	Hoyerswerda, Stadt	-	0,3	-8,1	-8,4
	Vorleistungsgüterproduzenten und Energie	-	.	.	.
	Investitionsgüterproduzenten	-	.	.	.
	Verbrauchsgüterproduzenten	-	0,4	-8,6	-9,0
72	Bautzen	-0,9	-0,2	-5,2	-5,0
	Vorleistungsgüterproduzenten und Energie	-	0,5	-3,5	-3,9
	Investitionsgüterproduzenten	-	-0,4	-5,5	-5,1
	Gebrauchsgüterproduzenten	-	-0,4	-6,9	-6,4
	Verbrauchsgüterproduzenten	-3,8	-0,6	-6,8	-6,2
80	Meißen	0,9	0,4	-7,0	-7,4
	Vorleistungsgüterproduzenten und Energie	1,8	0,7	-5,3	-6,0
	Investitionsgüterproduzenten	-	-	-9,5	-9,5
	Gebrauchsgüterproduzenten	-	.	.	.
	Verbrauchsgüterproduzenten	-	.	.	.
84	Niederschlesischer Oberlausitzkreis	-	0,4	-8,9	-9,2
	Vorleistungsgüterproduzenten und Energie	-	0,4	-8,2	-8,6
	Investitionsgüterproduzenten	-	0,8	-8,4	-9,1
	Gebrauchsgüterproduzenten	-	.	.	.
	Verbrauchsgüterproduzenten	-	.	.	.
85	Riesa-Großenhain	-	0,5	-7,9	-8,4
	Vorleistungsgüterproduzenten und Energie	-	0,6	-8,6	-9,2
	Investitionsgüterproduzenten	-	1,4	-6,9	-8,2
	Gebrauchsgüterproduzenten	-	.	.	.
	Verbrauchsgüterproduzenten	-	.	.	.
86	Löbau-Zittau	-	1,3	-5,3	-6,5
	Vorleistungsgüterproduzenten und Energie	-	1,4	-5,1	-6,4
	Investitionsgüterproduzenten	-	2,2	-1,2	-3,3
	Gebrauchsgüterproduzenten	-	0,2	-13,3	-13,4
	Verbrauchsgüterproduzenten	-	0,7	-6,3	-7,0

Bruttolohn- und -gehaltsumme		Gesamtumsatz			Umsatz aus eigenen Erzeugnissen			Kreis-Nr.
insgesamt	je tätiger Person	insgesamt	darunter Ausland	je tätiger Person	zusammen	darunter Ausland	je tätiger Person	
5,3	5,5	-2,9	0,8	-2,6	-3,1	0,1	-2,9	62
14,6	14,7	-5,9	3,7	-5,8	-5,5	3,5	-5,4	
-2,2	-1,6	2,0	-8,8	2,6	0,7	-9,0	1,2	
4,9	3,3	16,6	-24,0	14,9	16,0	-24,0	14,2	
-9,3	-9,3	-2,3	13,3	-2,3	-3,1	5,2	-3,1	
-8,5	-6,2	179,0	237,8	186,0	193,7	239,5	200,9	63
.	
.	
-12,4	-13,4	-11,7	-29,8	-12,7	-12,7	-29,8	-13,6	
-2,9	-3,2	-8,4	-	-8,7	-8,2	-	-8,5	64
.	
-0,3	-0,7	-0,7	x	-1,1	-0,6	x	-1,0	
0,3	0,5	-1,5	-25,3	-1,3	-2,3	-25,9	-2,1	72
-2,0	-2,5	-8,6	-10,4	-9,0	-9,2	-9,6	-9,7	
2,3	2,7	-4,0	-49,4	-3,6	-5,6	-50,4	-5,3	
-4,5	-4,1	-21,7	1,8	-21,3	-23,5	-2,3	-23,1	
0,3	0,9	19,6	26,0	20,3	20,0	26,0	20,8	
-2,1	-2,5	-7,5	-9,7	-7,8	-8,2	-7,2	-8,6	80
-3,0	-3,7	2,6	12,4	1,9	2,8	13,5	2,1	
-1,2	-1,2	-13,9	-13,7	-13,9	-16,2	-11,5	-16,2	
.	
-3,7	-4,0	-5,0	3,0	-5,3	-4,8	3,2	-5,1	84
-3,1	-3,5	-7,0	4,5	-7,4	-7,1	4,8	-7,5	
-4,7	-5,4	-3,6	25,8	-4,3	-4,4	26,0	-5,2	
.	
2,7	2,2	-0,3	0,9	-0,8	-2,6	0,2	-3,1	85
4,5	3,9	0,5	0,8	-0,1	-0,3	0,2	-1,0	
-3,5	-4,9	-13,7	7,3	-14,9	-23,9	4,9	-25,0	
.	
-3,1	-4,4	6,3	13,9	4,9	6,0	13,5	4,7	86
-4,5	-5,8	-6,3	-7,4	-7,6	-6,4	-9,2	-7,7	
-2,3	-4,3	41,8	43,4	38,8	41,6	43,4	38,6	
-0,4	-0,6	0,3	74,5	0,1	-2,1	95,2	-2,3	
-3,4	-4,0	1,6	-25,9	0,9	1,7	-25,9	1,1	

3. Ergebnisse der Betriebe nach Hauptgruppen sowie Kreisfreien Städten und Landkreisen
 Noch: 3.2. Betriebe, Personen, Arbeitsstunden, Bruttolohn- und -gehaltsumme sowie Umsatz
 – Veränderung zum Vormonat (in Prozent)

Kreis- Nr.	Kreisfreie Stadt Landkreis Regierungsbezirk	Betriebe	Tätige Personen	Geleistete Arbeitsstunden	
				insgesamt	je tätiger Person
87	Sächsische Schweiz	-1,2	0,0	-7,6	-7,6
	Vorleistungsgüterproduzenten und Energie	-2,0	-0,2	-7,0	-6,8
	Investitionsgüterproduzenten	-	0,7	-6,1	-6,8
	Gebrauchsgüterproduzenten	-	.	.	.
	Verbrauchsgüterproduzenten	-	.	.	.
90	Weißeritzkreis	-	-0,5	-9,7	-9,3
	Vorleistungsgüterproduzenten und Energie	-	-0,5	-12,1	-11,6
	Investitionsgüterproduzenten	-	-1,2	-8,3	-7,3
	Gebrauchsgüterproduzenten	-	-	-6,8	-6,8
	Verbrauchsgüterproduzenten	-	-	-6,9	-6,9
92	Kamenz	-	0,1	-7,1	-7,2
	Vorleistungsgüterproduzenten und Energie	-	0,1	-3,1	-3,2
	Investitionsgüterproduzenten	-	0,5	-9,2	-9,7
	Gebrauchsgüterproduzenten	-	0,2	-8,5	-8,7
	Verbrauchsgüterproduzenten	-	-0,3	-9,0	-8,8
	Regierungsbezirk Dresden	-0,3	0,0	-6,9	-6,9
	Vorleistungsgüterproduzenten und Energie	-	0,2	-6,1	-6,3
	Investitionsgüterproduzenten	-0,6	-0,2	-7,5	-7,3
	Gebrauchsgüterproduzenten	-	-	-8,5	-8,5
	Verbrauchsgüterproduzenten	-0,5	-0,1	-7,4	-7,4

Bruttolohn- und -gehaltsumme		Gesamtumsatz			Umsatz aus eigenen Erzeugnissen			Kreis-Nr.
insgesamt	je tätiger Person	insgesamt	darunter Ausland	je tätiger Person	zusammen	darunter Ausland	je tätiger Person	
-0,2	-0,2	2,5	-5,4	2,5	2,6	-3,9	2,5	87
-0,9	-0,7	1,9	-5,6	2,1	1,9	-4,0	2,2	
-0,3	-1,1	9,9	21,0	9,1	9,9	21,0	9,1	
.	
.	
-6,6	-6,2	-2,2	-0,1	-1,7	-2,2	0,5	-1,7	90
-8,1	-7,6	-5,9	-8,5	-5,4	-6,3	-8,6	-5,8	
-2,5	-1,4	1,1	11,8	2,3	0,3	10,9	1,5	
-7,6	-7,6	7,0	11,0	7,0	8,8	13,3	8,8	
-3,8	-3,8	1,5	-31,2	1,5	2,0	-28,9	2,0	
-4,5	-4,6	-1,1	-5,0	-1,2	-1,6	2,6	-1,7	92
-0,3	-0,4	7,1	16,8	7,0	7,2	18,6	7,1	
-0,5	-1,0	2,6	0,3	2,1	2,6	0,6	2,1	
-15,0	-15,1	-14,3	-13,0	-14,5	-14,2	-13,0	-14,4	
-11,1	-10,8	-3,2	-17,2	-3,0	-4,5	-7,5	-4,2	
0,4	0,4	-0,6	-0,1	-0,6	-1,0	1,0	-1,0	
4,8	4,6	-2,8	1,7	-3,0	-2,8	1,7	-3,0	
-1,6	-1,4	4,6	-2,1	4,8	3,8	-0,6	4,0	
-6,0	-6,0	-7,1	3,5	-7,1	-7,3	4,0	-7,3	
-7,0	-6,9	-1,1	-5,9	-1,0	-2,0	0,3	-2,0	

3. Ergebnisse der Betriebe nach Hauptgruppen sowie Kreisfreien Städten und Landkreisen
 Noch: 3.2. Betriebe, Personen, Arbeitsstunden, Bruttolohn- und -gehaltsumme sowie Umsatz
 – Veränderung zum Vormonat (in Prozent)

Kreis- Nr.	Kreisfreie Stadt Landkreis Regierungsbezirk	Betriebe	Tätige Personen	Geleistete Arbeitsstunden	
				insgesamt	je tätiger Person
65	Leipzig, Stadt	-	-0,1	-4,6	-4,5
	Vorleistungsgüterproduzenten und Energie	-	0,2	-7,0	-7,1
	Investitionsgüterproduzenten	-	-0,1	-2,2	-2,0
	Gebrauchsgüterproduzenten	-	-4,2	2,2	6,7
	Verbrauchsgüterproduzenten	-	0,0	-8,5	-8,5
74	Delitzsch	-1,2	-0,6	-7,7	-7,1
	Vorleistungsgüterproduzenten und Energie	-2,0	-1,4	-9,0	-7,7
	Investitionsgüterproduzenten	-	-0,7	-6,6	-6,0
	Gebrauchsgüterproduzenten	-	.	.	.
	Verbrauchsgüterproduzenten	-	.	.	.
75	Döbeln	-	0,5	-8,1	-8,5
	Vorleistungsgüterproduzenten und Energie	-	0,2	-6,8	-7,0
	Investitionsgüterproduzenten	-	0,5	-8,6	-9,0
	Gebrauchsgüterproduzenten	-	0,6	-7,7	-8,2
	Verbrauchsgüterproduzenten	-	0,9	-8,4	-9,3
79	Leipziger Land	-1,2	-0,6	-7,8	-7,3
	Vorleistungsgüterproduzenten und Energie	-	-0,1	-6,8	-6,7
	Investitionsgüterproduzenten	-3,2	-0,7	-10,7	-10,2
	Gebrauchsgüterproduzenten	-	-0,7	5,6	6,3
	Verbrauchsgüterproduzenten	-	-1,5	-9,7	-8,3
83	Muldentalkreis	-	-	-5,3	-5,3
	Vorleistungsgüterproduzenten und Energie	-	-0,5	-7,9	-7,4
	Investitionsgüterproduzenten	-	0,2	-7,3	-7,5
	Gebrauchsgüterproduzenten	-	.	.	.
	Verbrauchsgüterproduzenten	-	.	.	.
89	Torgau-Oschatz	-	-0,3	-8,1	-7,8
	Vorleistungsgüterproduzenten und Energie	-	0,1	-4,0	-4,1
	Investitionsgüterproduzenten	-	-3,4	-8,2	-5,0
	Gebrauchsgüterproduzenten	-	.	.	.
	Verbrauchsgüterproduzenten	-	.	.	.
	Regierungsbezirk Leipzig	-0,3	-0,2	-6,4	-6,2
	Vorleistungsgüterproduzenten und Energie	-0,4	-0,3	-7,0	-6,8
	Investitionsgüterproduzenten	-0,5	-0,2	-5,2	-5,0
	Gebrauchsgüterproduzenten	-	-1,6	-3,4	-1,9
	Verbrauchsgüterproduzenten	-	0,2	-7,5	-7,7

Bruttolohn- und -gehaltsumme		Gesamtumsatz			Umsatz aus eigenen Erzeugnissen			Kreis-Nr.
insgesamt	je tätiger Person	insgesamt	darunter Ausland	je tätiger Person	zusammen	darunter Ausland	je tätiger Person	
1,7	1,9	14,3	18,1	14,5	17,0	17,9	17,2	65
6,9	6,7	-1,4	1,2	-1,6	-1,2	2,1	-1,3	
2,5	2,7	18,2	17,6	18,4	21,7	17,1	21,8	
-18,5	-14,9	14,4	121,1	19,4	14,4	121,1	19,4	
-4,4	-4,4	8,0	116,0	8,0	9,0	116,0	9,0	
-2,5	-1,9	6,8	14,0	7,4	5,9	14,0	6,5	74
-4,6	-3,2	9,1	10,2	10,7	8,8	10,1	10,4	
-0,2	0,4	9,8	20,7	10,5	11,4	20,9	12,2	
.	
-2,8	-3,3	-2,5	11,5	-3,0	-2,1	15,1	-2,7	75
-1,8	-2,0	-14,1	19,6	-14,3	-12,8	15,5	-13,0	
-5,2	-5,6	-0,4	17,3	-0,9	-0,8	17,5	-1,3	
-3,8	-4,3	-8,9	22,7	-9,4	-8,9	22,7	-9,4	
2,5	1,5	1,6	-8,4	0,7	4,2	7,5	3,2	
-3,7	-3,1	18,3	18,1	19,0	18,7	18,1	19,4	79
-2,0	-2,0	7,6	20,5	7,7	7,9	20,5	8,0	
-6,5	-5,9	122,0	-52,8	123,4	126,2	-52,9	127,7	
-2,8	-2,1	-3,8	32,7	-3,1	-3,4	34,8	-2,8	
-4,8	-3,4	4,0	38,0	5,5	3,6	34,5	5,2	
-2,3	-2,3	4,0	8,0	4,0	4,3	8,3	4,3	83
-2,7	-2,2	1,1	-2,1	1,6	1,4	-1,9	1,9	
0,3	0,1	22,5	26,3	22,2	22,8	26,3	22,5	
.	
-2,0	-1,7	-5,5	-2,8	-5,1	-6,5	-0,4	-6,2	89
-2,6	-2,7	1,0	-3,4	0,9	0,5	-1,0	0,4	
-6,1	-2,8	-16,0	-22,8	-13,1	-16,2	-17,8	-13,3	
.	
-0,7	-0,5	9,6	16,1	9,8	11,0	16,4	11,2	
-0,2	0,1	2,8	10,1	3,1	3,1	10,7	3,3	
0,2	0,4	17,4	17,4	17,7	20,0	17,0	20,2	
-10,4	-9,0	1,8	23,3	3,4	2,2	23,9	3,8	
-2,6	-2,8	0,0	34,5	-0,2	-0,3	47,2	-0,5	
.	

3. Ergebnisse der Betriebe nach Kreisfreien Städten und Landkreisen

3.3. Betriebe, Gesamtumsatz, Umsatz mit der Eurozone und Exportquote

Monat Februar 2006

Kreis-Nr.	Kreisfreie Stadt Landkreis Regierungsbezirk Land	Be- triebe	Gesamtumsatz			Ex- port- quote
			insgesamt	darunter Auslandsumsatz		
				zusammen		darunter Eurozone
1 000 €						
61	Chemnitz, Stadt	159	191 413	48 156	19 548	25,2
66	Plauen, Stadt	54	61 007	17 342	4 292	28,4
67	Zwickau, Stadt	62	323 123	196 948	75 564	61,0
71	Annaberg	94	65 735	20 237	9 321	30,8
73	Chemnitzer Land	105	108 684	36 945	29 129	34,0
77	Freiberg	143	160 493	56 509	15 517	35,2
78	Vogtlandkreis	182	126 354	39 189	18 210	31,0
81	Mittlerer Erzgebirgskreis	99	41 473	9 851	7 164	23,8
82	Mittweida	130	93 358	19 830	8 310	21,2
88	Stollberg	90	63 690	13 318	7 620	20,9
91	Aue-Schwarzenberg	104	82 349	24 949	16 187	30,3
93	Zwickauer Land	69	47 270	11 319	7 522	23,9
	Regierungsbezirk Chemnitz	1 291	1 364 950	494 595	218 387	36,2
62	Dresden, Stadt	235	497 819	154 303	53 026	31,0
63	Görlitz, Stadt	22	30 388	16 041	.	52,8
64	Hoyerswerda, Stadt	14	5 029	596	.	11,9
72	Bautzen	111	99 444	19 628	10 239	19,7
80	Meißen	107	113 660	46 306	18 321	40,7
84	Niederschlesischer Oberlausitzkreis	60	50 961	8 142	4 921	16,0
85	Riesa-Großenhain	74	166 641	51 720	25 483	31,0
86	Löbau-Zittau	98	56 356	9 683	6 297	17,2
87	Sächsische Schweiz	84	69 147	19 415	8 365	28,1
90	Weißeritzkreis	79	60 491	16 351	5 023	27,0
92	Kamenz	148	287 628	40 598	26 548	14,1
	Regierungsbezirk Dresden	1 032	1 437 564	382 784	159 904	26,6
65	Leipzig, Stadt	167	386 328	175 223	91 468	45,4
74	Delitzsch	84	86 947	18 805	14 451	21,6
75	Döbeln	80	89 026	22 457	18 768	25,2
79	Leipziger Land	82	94 587	31 340	3 868	33,1
83	Muldentalkreis	102	53 264	10 424	5 178	19,6
89	Torgau-Oschatz	64	43 899	8 022	4 773	18,3
	Regierungsbezirk Leipzig	579	754 051	266 271	138 506	35,3
	Sachsen	2 902	3 556 565	1 143 651	516 798	32,2

3. Ergebnisse der Betriebe nach Kreisfreien Städten und Landkreisen

Monat Februar 2006

3.4. Betriebe, Gesamtumsatz, Umsatz mit der Eurozone, Exportquote – Veränderung zum Vormonat (in Prozent)

Kreis-Nr.	Kreisfreie Stadt Landkreis Regierungsbezirk Land	Be- triebe	Gesamtumsatz			Ex- port- quote
			insgesamt	darunter Auslandsumsatz		
				zusammen	darunter Eurozone	
61	Chemnitz, Stadt	-1,2	2,2	-7,1	-14,2	-9,1
66	Plauen, Stadt	-	6,7	34,4	-17,6	26,0
67	Zwickau, Stadt	-	-32,1	-36,0	-22,4	-5,8
71	Annaberg	-	-3,4	-2,1	-2,2	1,4
73	Chemnitzer Land	-0,9	-10,7	-7,4	-4,3	3,8
77	Freiberg	-	4,4	-1,2	5,0	-5,3
78	Vogtlandkreis	-	-6,9	0,1	-16,7	7,5
81	Mittlerer Erzgebirgskreis	-	-0,1	8,0	11,5	8,1
82	Mittweida	0,8	4,5	0,0	-7,2	-4,3
88	Stollberg	-1,1	0,7	18,0	20,3	17,2
91	Aue-Schwarzenberg	-	-1,5	3,0	36,0	4,6
93	Zwickauer Land	-	-8,6	-8,3	-10,3	0,4
	Regierungsbezirk Chemnitz	-0,2	-10,7	-18,4	-10,5	-8,6
62	Dresden, Stadt	-0,8	-2,9	0,8	-1,6	3,8
63	Görlitz, Stadt	-	179,0	237,8	.	21,1
64	Hoyerswerda, Stadt	-	-8,4	-	.	9,2
72	Bautzen	-0,9	-1,5	-25,3	-28,4	-24,1
80	Meißen	0,9	-7,5	-9,7	-6,7	-2,5
84	Niederschlesischer Oberlausitzkreis	-	-5,0	3,0	4,7	8,4
85	Riesa-Großenhain	-	-0,3	0,9	4,4	1,2
86	Löbau-Zittau	-	6,3	13,9	8,0	7,2
87	Sächsische Schweiz	-1,2	2,5	-5,4	2,8	-7,7
90	Weißeritzkreis	-	-2,2	-0,1	4,9	2,1
92	Kamenz	-	-1,1	-5,0	-9,0	-4,0
	Regierungsbezirk Dresden	-0,3	-0,6	-0,1	-4,1	0,5
65	Leipzig, Stadt	-	14,3	18,1	11,0	3,3
74	Delitzsch	-1,2	6,8	14,0	14,9	6,8
75	Döbeln	-	-2,5	11,5	7,7	14,3
79	Leipziger Land	-1,2	18,3	18,1	0,3	-0,1
83	Muldentalkreis	-	4,0	8,0	0,7	3,8
89	Torgau-Oschatz	-	-5,5	-2,8	17,1	2,8
	Regierungsbezirk Leipzig	-0,3	9,6	16,1	10,4	5,9
	Sachsen	-0,3	-2,9	-6,2	-3,6	-3,3

4. Ergebnisse der fachlichen Betriebsteile nach Wirtschaftszweigen

Monat Februar 2006

4.1. Fachliche Betriebsteile, tätige Personen und Umsatz

WZ 2003	Wirtschaftszweig Hauptgruppe	Fachliche Betriebs- teile	Tätige Personen	Umsatz	
				insgesamt	darunter Ausland
				1 000 €	
10	Kohlenbergbau, Torfgewinnung	2	.	.	.
CA	Kohlenbergbau, Torfgewinnung, Gew. v. Erdöl, Erdgas usw.	2	.	.	.
14	Gew. v. Steinen u. Erden, sonst. Bergbau	101	.	.	.
CB	Erzbergbau, Gew. v. Steinen u. Erden, sonst. Bergbau	101	.	.	.
C	Bergbau u. Gewinnung v. Steinen u. Erden	103	3 185	34 379	1 017
15	Ernährungsgewerbe	459	.	.	.
16	Tabakverarbeitung	1	.	.	.
DA	Ernährungsgewerbe u. Tabakverarbeitung	460	23 405	448 341	14 802
17	Textilgewerbe	164	9 816	72 827	22 916
18	Bekleidungs-gewerbe	39	1 557	15 919	3 119
DB	Textil- u. Bekleidungs-gewerbe	203	11 373	88 747	26 035
DC	Ledergewerbe	13	.	.	.
DD	Holzgewerbe (oh. H. v. Möbeln)	89	3 857	46 655	12 884
21	Papiergewerbe	87	5 590	103 459	36 844
22	Verlags-gew., Druck-gew., Vervielf. bespielter Tonträger usw.	115	6 894	76 923	10 412
DE	Papier-, Verlags- u. Druck-gewerbe	202	12 484	180 382	47 257
DF	Kokerei, Mineralölverarb., H. u. Verarb. v. Spalt-, Brutstoffen	2	.	.	.
DG	H. v. chemischen Erzeugnissen	103	9 485	178 681	100 435
DH	H. v. Gummi- u. Kunststoffwaren	178	9 499	89 941	23 434
DI	Glasgewerbe, H. v. Keramik, Verarb. v. Steinen u. Erden	245	10 354	77 373	17 278
27	Metallerzeugung u. -bearbeitung	86	8 376	196 782	53 337
28	H. v. Metallerzeugnissen	594	28 625	245 813	41 187
DJ	Metallerzeugung u. -bearbeitung, H. v. Metallerzeugnissen	680	37 001	442 595	94 525
DK	Maschinenbau	563	35 238	356 256	134 164
30	H. v. Büromaschinen, DV-Geräten u. -Einrichtungen	15	851	9 110	2 063
31	H. v. Geräten der Elektrizitätserzeugung, -verteilung u. Ä.	200	12 412	146 981	34 225
32	Rundfunk- u. Nachrichtentechnik	70	13 772	227 201	108 781
33	Medizin-, Mess-, Steuer-, Regelungstechnik, Optik, H. v. Uhren	159	6 023	50 978	17 489
DL	H. v. Büromaschinen; Elektrotechnik, Feinmechanik, Optik	444	33 058	434 269	162 558
34	H. v. Kraftwagen u. Kraftwagenteilen	123	23 622	779 799	417 286
35	Sonstiger Fahrzeugbau	31	5 303	71 667	27 152
DM	Fahrzeugbau	154	28 925	851 466	444 438
36	H. v. Möbeln, Schmuck, Musikinstr., Sportgeräten, Spielw.	138	6 895	70 605	12 510
37	Recycling	26	851	12 793	2 238
DN	H. v. Möbeln, Schmuck, Musikinstr., Sportg., Spielw.; Recycl.	164	7 746	83 398	14 748
D	Verarbeitendes Gewerbe	3 500	223 329	3 291 538	1 097 753
A+EN	Vorleistungsgüterproduzenten und Energie	1 555	93 373	1 214 899	415 610
B	Investitionsgüterproduzenten	1 134	83 093	1 394 306	609 260
GG	Gebrauchsgüterproduzenten	145	7 998	90 297	20 004
VG	Verbrauchsgüterproduzenten	769	42 050	626 415	53 895
	Insgesamt	3 603	226 514	3 325 917	1 098 770

4. Ergebnisse der fachlichen Betriebsteile nach Wirtschaftszweigen

Monat Februar 2006

4.2. Fachliche Betriebsteile, tätige Personen und Umsatz – Veränderung zum Vormonat (in Prozent)

WZ 2003	Wirtschaftszweig Hauptgruppe	Fachliche Betriebs- teile	Tätige Personen	Umsatz	
				insgesamt	darunter Ausland
10	Kohlenbergbau, Torfgewinnung	-	.	.	.
CA	Kohlenbergbau, Torfgewinnung, Gew. v. Erdöl, Erdgas usw.	-	.	.	.
14	Gew. v. Steinen u. Erden, sonst. Bergbau	-	.	.	.
CB	Erzbergbau, Gew. v. Steinen u. Erden, sonst. Bergbau	-	.	.	.
C	Bergbau u. Gewinnung v. Steinen u. Erden	-	-2,3	-9,1	-10,2
15	Ernährungsgewerbe	-0,4	.	.	.
16	Tabakverarbeitung	-	.	.	.
DA	Ernährungsgewerbe u. Tabakverarbeitung	-0,4	-0,4	-3,9	-14,6
17	Textilgewerbe	-0,6	0,8	-3,9	-1,7
18	Bekleidungsgewerbe	2,6	-2,0	18,3	37,2
DB	Textil- u. Bekleidungsgewerbe	-	0,4	-0,5	1,8
DC	Ledergewerbe	-	.	.	.
DD	Holzgewerbe (oh. H. v. Möbeln)	-	-0,1	-3,8	-6,9
21	Papiergewerbe	1,2	0,6	-0,2	-5,3
22	Verlags- u. Druckgew., Vervielf. bespielter Tonträger usw.	-0,9	-0,2	1,7	43,3
DE	Papier-, Verlags- u. Druckgewerbe	-	0,2	0,6	2,3
DF	Kokerei, Mineralölverarb., H. u. Verarb. v. Spalt-, Brutstoffen	-	.	.	.
DG	H. v. chemischen Erzeugnissen	1,0	1,0	0,0	3,1
DH	H. v. Gummi- u. Kunststoffwaren	-0,6	1,2	8,1	5,0
DI	Glasgewerbe, H. v. Keramik, Verarb. v. Steinen u. Erden	-0,8	-0,9	3,0	-7,2
27	Metallerzeugung u. -bearbeitung	3,6	0,3	5,8	13,2
28	H. v. Metallerzeugnissen	-	-0,4	-6,3	3,1
DJ	Metallerzeugung u. -bearbeitung, H. v. Metallerzeugnissen	0,4	-0,3	-1,3	8,6
DK	Maschinenbau	0,4	-0,2	7,7	1,4
30	H. v. Büromaschinen, DV-Geräten u. -Einrichtungen	-	1,2	5,7	-17,2
31	H. v. Geräten der Elektrizitätserzeugung, -verteilung u. Ä.	-1,5	-0,1	10,9	16,3
32	Rundfunk- u. Nachrichtentechnik	-	-0,1	-1,8	2,1
33	Medizin-, Mess-, Steuer-, Regelungstechnik, Optik, H. v. Uhren	-0,6	0,5	12,7	13,8
DL	H. v. Büromaschinen; Elektrotechnik, Feinmechanik, Optik	-0,9	0,1	4,0	5,7
34	H. v. Kraftwagen u. Kraftwagenteilen	-1,6	0,1	-15,3	-20,0
35	Sonstiger Fahrzeugbau	-	0,1	39,9	81,5
DM	Fahrzeugbau	-1,3	0,1	-12,4	-17,1
36	H. v. Möbeln, Schmuck, Musikinstr., Sportgeräten, Spielw.	0,7	-0,2	-12,8	1,1
37	Recycling	-	1,8	-4,1	1,5
DN	H. v. Möbeln, Schmuck, Musikinstr., Sportg., Spielw.; Recycl.	0,6	0,0	-11,6	1,2
D	Verarbeitendes Gewerbe	-0,1	0,0	-3,0	-6,1
A+EN	Vorleistungsgüterproduzenten und Energie	-0,1	0,1	0,6	3,1
B	Investitionsgüterproduzenten	-0,2	-0,2	-5,9	-12,5
GG	Gebrauchsgüterproduzenten	-	-0,1	-11,4	4,5
VG	Verbrauchsgüterproduzenten	-0,1	-0,2	-2,4	2,9
	Insgesamt	-0,1	-0,1	-3,1	-6,1

4. Ergebnisse der fachlichen Betriebsteile nach Wirtschaftszweigen

Monat Februar 2006

4.3. Fachliche Betriebsteile, tätige Personen und Umsatz – Veränderung zum Vorjahresmonat (in Prozent)

WZ 2003	Wirtschaftszweig Hauptgruppe	Fachliche Betriebs- teile	Tätige Personen	Umsatz	
				insgesamt	darunter Ausland
10	Kohlenbergbau, Torfgewinnung	-	.	.	.
CA	Kohlenbergbau, Torfgewinnung, Gew. v. Erdöl, Erdgas usw.	-	.	.	.
14	Gew. v. Steinen u. Erden, sonst. Bergbau	-1,9	.	.	.
CB	Erzbergbau, Gew. v. Steinen u. Erden, sonst. Bergbau	-1,9	.	.	.
C	Bergbau u. Gewinnung v. Steinen u. Erden	-1,9	-2,0	2,8	31,1
15	Ernährungsgewerbe	-1,3	.	.	.
16	Tabakverarbeitung	-	.	.	.
DA	Ernährungsgewerbe u. Tabakverarbeitung	-1,3	0,4	7,8	-8,3
17	Textilgewerbe	-6,8	-5,7	-2,6	0,1
18	Bekleidungs-gewerbe	-9,3	-7,3	24,3	8,0
DB	Textil- u. Bekleidungs-gewerbe	-7,3	-5,9	1,3	1,0
DC	Ledergewerbe	-13,3	.	.	.
DD	Holzgewerbe (oh. H. v. Möbeln)	-2,2	3,5	-8,0	3,8
21	Papiergewerbe	-	0,2	14,6	5,1
22	Verlags-gew., Druck-gew., Vervielf. bespielter Tonträger usw.	1,8	0,8	1,9	79,1
DE	Papier-, Verlags- u. Druck-gewerbe	1,0	0,5	8,8	15,7
DF	Kokerei, Mineralölverarb., H. u. Verarb. v. Spalt-, Brutstoffen	-	.	.	.
DG	H. v. chemischen Erzeugnissen	-2,8	4,6	22,8	32,3
DH	H. v. Gummi- u. Kunststoffwaren	-	6,1	14,7	19,0
DI	Glasgewerbe, H. v. Keramik, Verarb. v. Steinen u. Erden	3,4	0,1	7,2	0,6
27	Metallerzeugung u. -bearbeitung	1,2	4,7	16,5	27,1
28	H. v. Metallerzeugnissen	-1,5	0,0	3,0	38,0
DJ	Metallerzeugung u. -bearbeitung, H. v. Metallerzeugnissen	-1,2	1,0	8,6	31,6
DK	Maschinenbau	1,8	2,9	3,1	7,4
30	H. v. Büromaschinen, DV-Geräten u. -Einrichtungen	15,4	9,5	26,9	72,3
31	H. v. Geräten der Elektrizitätserzeugung, -verteilung u. Ä.	-4,3	-0,3	6,0	18,5
32	Rundfunk- u. Nachrichtentechnik	-4,1	2,1	9,7	-4,2
33	Medizin-, Mess-, Steuer-, Regelungstechnik, Optik, H. v. Uhren	1,3	2,1	20,0	33,6
DL	H. v. Büromaschinen; Elektrotechnik, Feinmechanik, Optik	-1,8	1,4	9,9	3,7
34	H. v. Kraftwagen u. Kraftwagenteilen	5,1	2,4	45,1	113,3
35	Sonstiger Fahrzeugbau	10,7	2,9	-9,4	-8,4
DM	Fahrzeugbau	6,2	2,5	38,1	97,3
36	H. v. Möbeln, Schmuck, Musikinstr., Sportgeräten, Spielw.	-	0,9	28,2	16,9
37	Recycling	-	14,5	-3,4	26,0
DN	H. v. Möbeln, Schmuck, Musikinstr., Sportg., Spielw.; Recycl.	-	2,3	22,1	18,2
D	Verarbeitendes Gewerbe	-0,5	1,4	15,1	36,5
A+EN	Vorleistungsgüterproduzenten und Energie	0,2	2,2	9,7	14,0
B	Investitionsgüterproduzenten	-0,1	1,4	24,3	62,7
GG	Gebrauchsgüterproduzenten	-	0,2	23,3	22,1
VG	Verbrauchsgüterproduzenten	-2,5	-0,1	6,2	9,3
	Insgesamt	-0,5	1,4	14,9	36,5

5. Ergebnisse der Betriebe nach Hauptgruppen und Beschäftigtengrößenklassen¹⁾
Betriebe, tätige Personen und Gesamtumsatz

Monat Februar 2006

Hauptgruppe	Betriebe insgesamt	Davon Betriebe mit ... tätigen Personen					
		unter 50	50 - 99	100 - 249	250 - 499	500 - 999	1 000 u. mehr
Betriebe							
A + EN	1 268	750	291	174	31	18	4
B	910	514	198	143	36	15	4
GG	117	63	29	22	3	-	-
VG	607	347	144	89	23	4	-
Insgesamt	2 902	1 674	662	428	93	37	8
Tätige Personen							
A + EN	95 165	18 877	19 871	25 752	10 410	11 587	8 668
B	84 166	14 925	13 805	21 364	11 283	10 475	12 314
GG	8 376	1 997	2 130	3 325	924	-	-
VG	43 062	10 166	9 842	12 832	7 719	2 503	-
Insgesamt	230 769	45 965	45 648	63 273	30 336	24 565	20 982
Gesamtumsatz (in 1 000 €)²⁾							
A + EN	1 307 360	167 085	218 687	349 340	208 501	189 746	174 001
B	1 448 841	119 659	128 773	254 211	260 329	214 376	471 493
GG	97 118	12 834	22 102	40 642	21 539	-	-
VG	703 246	66 991	152 252	201 397	174 003	108 603	-
Insgesamt	3 556 565	366 570	521 813	845 591	664 373	512 725	645 493

1) Die Größenklassen werden zu Beginn des Jahres festgelegt und bleiben bis zum Jahresende erhalten.

2) Abweichungen zu 'Betriebe insgesamt' entstehen durch Runden in unterschiedlichen Aggregationsstufen.

Abkürzungen :
A - Vorleistungsgüterproduzenten
B - Investitionsgüterproduzenten
GG - Gebrauchsgüterproduzenten
VG - Verbrauchsgüterproduzenten
EN - Energie (ohne Energie- und Wasserversorgung)

Zuordnung der Klassen (Viersteller) der WZ 2003 zu den Hauptgruppen

Klasse	Haupt- gruppe	Klasse	Haupt- gruppe	Klasse	Haupt- gruppe	Klasse	Haupt- gruppe	Klasse	Haupt- gruppe
10.10	EN	17.13	A	22.32	VG	26.65	A	29.53	B
10.20	EN	17.14	A	22.33	VG	26.66	A	29.54	B
10.30	EN	17.15	A	23.10	EN	26.70	A	29.55	B
11.10	EN	17.16	A	23.20	EN	26.81	A	29.56	B
11.20	EN	17.17	A	23.30	EN	26.82	A	29.60	B
12.00	EN	17.21	A	24.11	A	27.10	A	29.71	GG
13.10	A	17.22	A	24.12	A	27.21	A	29.72	GG
13.20	A	17.23	A	24.13	A	27.22	A	30.01	B
14.11	A	17.24	A	24.14	A	27.31	A	30.02	B
14.12	A	17.25	A	24.15	A	27.32	A	31.10	B
14.13	A	17.30	A	24.16	A	27.33	A	31.20	A
14.21	A	17.40	VG	24.17	A	27.34	A	31.30	A
14.22	A	17.51	VG	24.20	A	27.41	A	31.40	A
14.30	A	17.52	VG	24.30	A	27.42	A	31.50	A
14.40	A	17.53	VG	24.41	VG	27.43	A	31.61	A
14.50	A	17.54	VG	24.42	VG	27.44	A	31.62	A
15.11	VG	17.60	A	24.51	VG	27.45	A	32.10	A
15.12	VG	17.71	VG	24.52	VG	27.51	A	32.20	B
15.13	VG	17.72	VG	24.61	A	27.52	A	32.30	GG
15.20	VG	18.10	VG	24.62	A	27.53	A	33.10	B
15.31	VG	18.21	VG	24.63	A	27.54	A	33.20	B
15.32	VG	18.22	VG	24.64	A	28.11	B	33.30	B
15.33	VG	18.23	VG	24.65	A	28.12	B	33.40	GG
15.41	VG	18.24	VG	24.66	A	28.21	B	33.50	GG
15.42	VG	18.30	VG	24.70	A	28.22	B	34.10	B
15.43	VG	19.10	VG	25.11	A	28.30	B	34.20	B
15.51	VG	19.20	VG	25.12	A	28.40	A	34.30	B
15.52	VG	19.30	VG	25.13	A	28.51	A	35.11	B
15.61	A	20.10	A	25.21	A	28.52	A	35.12	B
15.62	A	20.20	A	25.22	A	28.61	A	35.20	B
15.71	A	20.30	A	25.23	A	28.62	A	35.30	B
15.72	A	20.40	A	25.24	A	28.63	A	35.41	GG
15.81	VG	20.51	A	26.11	A	28.71	A	35.42	GG
15.82	VG	20.52	A	26.12	A	28.72	A	35.43	GG
15.83	VG	21.11	A	26.13	A	28.73	A	35.50	GG
15.84	VG	21.12	A	26.14	A	28.74	A	36.11	GG
15.85	VG	21.21	A	26.15	A	28.75	A	36.12	GG
15.86	VG	21.22	A	26.21	A	29.11	B	36.13	GG
15.87	VG	21.23	A	26.22	A	29.12	B	36.14	GG
15.88	VG	21.24	A	26.23	A	29.13	B	36.15	GG
15.89	VG	21.25	A	26.24	A	29.14	B	36.21	GG
15.91	VG	22.11	VG	26.25	A	29.21	B	36.22	GG
15.92	VG	22.12	VG	26.26	A	29.22	B	36.30	GG
15.93	VG	22.13	VG	26.30	A	29.23	B	36.40	VG
15.94	VG	22.14	VG	26.40	A	29.24	B	36.50	VG
15.95	VG	22.15	VG	26.51	A	29.31	B	36.61	VG
15.96	VG	22.21	VG	26.52	A	29.32	B	36.62	VG
15.97	VG	22.22	VG	26.53	A	29.41	B	36.63	VG
15.98	VG	22.23	VG	26.61	A	29.42	B	37.10	A
16.00	VG	22.24	VG	26.62	A	29.43	B	37.20	A
17.11	A	22.25	VG	26.63	A	29.51	B		
17.12	A	22.31	VG	26.64	A	29.52	B		

Hauptgruppen :

A - Vorleistungsgüterproduzenten
 B - Investitionsgüterproduzenten

GG - Gebrauchsgüterproduzenten
 VG - Verbrauchsgüterproduzenten

EN - Energie (ohne Energie- u. Wasserversorgung)

Verteilung der WZ 2003-Positionen über die Kategorien der aggregierten Klassifikation (Hauptgruppen)

WZ 2003	Wirtschaftszweig	Hauptgruppe	WZ 2003	Wirtschaftszweig	Hauptgruppe
13	Erzbergbau	A	32.2	H. v. Geräten u. Einrichtungen der Tele-	
14	Gewinnung v. Steinen u. Erden, sonst. Bergbau	A		kommunikationstechnik	B
15.6	Mahl- u. Schälmühlen, H. v. Stärke u. Stärkeerzeugnissen	A	33.1	H. v. medizinischen Geräten u. orthopädischen Erzeugnissen	B
15.7	H. v. Futtermitteln	A	33.2	H. v. Mess-, Kontroll-, Navigations- u. ä. Instrumenten u. Vorrichtungen	B
17.1	Spinnstoffaufbereitung u. Spinnerei	A	33.3	H. v. industriellen Prozesssteuerungs-einrichtungen	B
17.2	Weberei	A	34	H. v. Kraftwagen u. Kraftwagenteilen	B
17.3	Textilveredlung	A	35.1	Schiff- u. Bootsbau	B
17.6	H. v. gewirktem u. gestricktem Stoff	A	35.2	Bahnindustrie	B
20	Holzgewerbe (ohne H. v. Möbeln)	A	35.3	Luft- u. Raumfahrzeugbau	B
21	Papiergewerbe	A	29.7	H. v. Haushaltsgeräten, a. n. g.	GG
24.1	H. v. chemischen Grundstoffen	A	32.3	H. v. Rundfunkgeräten sowie phono- u. video-technischen Geräten	GG
24.2	H. v. Schädlingsbekämpfungsmitteln u. Desinfektionsmitteln	A	33.4	H. v. optischen u. fotografischen Geräten	GG
24.3	H. v. Anstrichmitteln, Druckfarben u. Kitteln	A	33.5	H. v. Uhren	GG
24.6	H. v. sonst. chemischen Erzeugnissen	A	35.4	H. v. Krafträdern, Fahrrädern u. Behinderten-fahrzeugen	GG
24.7	H. v. Chemiefasern	A	35.5	Fahrzeugbau, a. n. g.	GG
25	H. v. Gummi- u. Kunststoffwaren	A	36.1	H. v. Möbeln	GG
26	Glasgewerbe, H. v. Keramik, Verarbeitung v. Steinen u. Erden	A	36.2	H. v. Schmuck u. ä. Erzeugnissen	GG
27	Metallerzeugung u. -bearbeitung	A	36.3	H. v. Musikinstrumenten	GG
28.4	H. v. Schmiede-, Press-, Zieh-, Stanzteilen, gewalzten Ringen u. pulvermetallurg. Erzeugn.	A	15.1	Schlachten u. Fleischverarbeitung	VG
28.5	Oberflächenveredlung u. Wärmebehandlung; Mechanik, a. n. g.	A	15.2	Fischverarbeitung	VG
28.6	H. v. Schneidwaren, Werkzeugen, Schössern u. Beschlägen aus unedlen Metallen	A	15.3	Obst- u. Gemüseverarbeitung	VG
28.7	H. v. sonst. Metallwaren	A	15.4	H. v. pflanzlichen u. tierischen Ölen u. Fetten	VG
31.2	H. v. Elektrizitätsverteilungs- u. -schalteneinrichtungen	A	15.5	Milchverarbeitung	VG
31.3	H. v. isolierten Elektrokabeln, -leitungen, -drähten	A	15.8	Sonst. Ernährungsgewerbe (ohne Getränkeherstellung)	VG
31.4	H. v. Akkumulatoren u. Batterien	A	15.9	H. v. Getränken	VG
31.5	H. v. elektrischen Lampen u. Leuchten	A	16	Tabakverarbeitung	VG
31.6	H. v. elektrischen Ausrüstungen, a. n. g.	A	17.4	H. v. konfektionierten Textilwaren (oh. Bekleidung)	VG
32.1	H. v. elektronischen Bauelementen	A	17.5	Sonst. Textilgewerbe (oh. H. v. Maschenware)	VG
37	Recycling	A	17.7	H. v. gewirkten u. gestrickten Fertigerzeugnissen	VG
28.1	Stahl- u. Leichtmetallbau	B	18	Bekleidungsgewerbe	VG
28.2	H. v. Metallbehältern mit Fassungsvermögen v. mehr als 300 l; H. v. Heizkörpern u. -kesseln für Zentralheizungen	B	19	Ledergewerbe	VG
28.3	H. v. Dampfkesseln (oh. Zentralheizungskessel)	B	22	Verlags-, Druckgewerbe, Vervielfältigung v. bespielten Ton-, Bild- u. Datenträgern	VG
29.1	H. v. Maschinen für die Erzeugung u. Nutzung v. mechanischer Energie (ohne Motoren für Luft- u. Straßenfahrzeuge)	B	24.4	H. v. pharmazeutischen Erzeugnissen	VG
29.2	H. v. sonst. nicht wirtschaftszweigspezifischen Maschinen	B	24.5	H. v. Seifen, Wasch-, Reinigungs- u. Körperpflegemitteln sowie von Duftstoffen	VG
29.3	H. v. land- u. forstwirtschaftlichen Maschinen	B	36.4	H. v. Sportgeräten	VG
29.4	H. v. Werkzeugmaschinen	B	36.5	H. v. Spielwaren	VG
29.5	H. v. Maschinen für sonst. bestimmte Wirtschaftszweige	B	36.6	H. v. sonst. Erzeugnissen	VG
29.6	H. v. Waffen u. Munition	B	10	Kohlenbergbau, Torfgewinnung	EN
30	H. v. Büromaschinen, DV-Geräten, -Einrichtungen	B	11	Gewinnung v. Erdöl u. Erdgas, Erbringung damit verbundener Dienstleistungen	EN
31.1	H. v. Elektromotoren, Generatoren, Transformatoren	B	12	Bergbau auf Uran- u. Thoriumerze	EN
			23	Kokerei, Mineralölverarbeitung, H. u. Ver-arbeitung v. Spalt- u. Brutstoffen	EN

Hauptgruppen :

A - Vorleistungsgüterproduzenten GG - Gebrauchsgüterproduzenten EN - Energie (ohne Energie- u. Wasserversorgung)
 B - Investitionsgüterproduzenten VG - Verbrauchsgüterproduzenten

Erläuterungen

In der vorliegenden Veröffentlichung werden die statistischen Ergebnisse aus den monatlichen Erhebungen für Betriebe (einschließlich Einbetriebsunternehmen) des Verarbeitenden Gewerbes sowie des Bergbaus und der Gewinnung von Steinen und Erden des Freistaates Sachsen zusammenfassend dokumentiert. Die Darstellung der Ergebnisse erfolgt gemäß der Klassifikation der Wirtschaftszweige, Ausgabe 2003 (WZ 2003).

Die in den monatlichen Veröffentlichungen vorgelegten Zahlen können sich infolge der am Ende jeden Kalenderjahres durchgeführten Jahreskorrektur noch verändern. Insofern tragen sie vorläufigen Charakter.

Durch die einmal jährlich durchzuführende Berichtskreisaktualisierung (insbesondere durch Absteiger und Aufsteiger) kommt es regelmäßig zu Beginn eines neuen Berichtsjahres zu Änderungen des Kreises der Berichtspflichtigen, die sich auch in den entsprechenden Merkmalsausprägungen widerspiegeln können. Die Ermittlung der Aufsteiger erfolgt durch eine Vorbefragung ausgewählter Einheiten des Verarbeitenden Gewerbes und der Gewinnung von Steinen und Erden (Umfrage zur Klärung des Kreises der zu Befragenden zum Monatsbericht für Betriebe im Verarbeitenden Gewerbe ...).

Rechtsgrundlagen für diese Erhebung sind:

- Gesetz über die Statistik im Produzierenden Gewerbe (ProdGewStatG) in der Fassung der Bekanntmachung vom 21. März 2002 (BGBl. I S. 1181), geändert durch Artikel 104 der Verordnung vom 25. November 2003 (BGBl. I S. 2304)
- Gesetz über die Statistik für Bundeszwecke (Bundesstatistikgesetz – BStatG) vom 22. Januar 1987 (BGBl. I S. 462, 565), zuletzt geändert durch Artikel 2 des Gesetzes vom 9. Juni 2005 (BGBl. I S. 1534).

Die Erhebung „Monatsbericht für Betriebe des Verarbeitenden Gewerbes sowie des Bergbaus und der Gewinnung von Steinen und Erden“ bezieht sich:

- auf alle Einbetriebsunternehmen des Verarbeitenden Gewerbes sowie des Bergbaus und der Gewinnung von Steinen und Erden mit im Allgemeinen mindestens 20 tätigen Personen,
- auf alle Betriebe des Verarbeitenden Gewerbes sowie des Bergbaus und der Gewinnung von Steinen und Erden von Mehrbetriebsunternehmen des Produzierenden Gewerbes mit im Allgemeinen mindestens 20 tätigen Personen sowie
- auf Betriebe des Verarbeitenden Gewerbes sowie des Bergbaus und der Gewinnung von Steinen und Erden mit mindestens 20 tätigen Personen von Mehrbetriebsunternehmen anderer Wirtschaftsbereiche außerhalb des Produzierenden Gewerbes.

Als Ausnahme zu den genannten Abschneidegrenzen werden in den folgenden Wirtschaftszweigen auch Betriebe von Unternehmen mit 10 und mehr tätigen Personen zur Berichterstattung herangezogen:

- 14.11 Gewinnung von Naturwerksteinen und Natursteinen a. n. g.
- 14.21 Gewinnung von Kies und Sand
- 15.20 Fischverarbeitung
- 15.31 Kartoffelverarbeitung
- 15.32 Herstellung von Frucht- und Gemüsesäften
- 15.33 Obst- und Gemüseverarbeitung a. n. g.
- 15.71 Herstellung von Futtermitteln für Nutztiere
- 15.72 Herstellung von Futtermitteln für sonstige Tiere
- 15.91 Herstellung von Spirituosen
- 15.92 Herstellung von Alkohol
- 15.97 Herstellung von Malz
- 15.98 Gewinnung natürlicher Mineralwässer, Herstellung von Erfrischungsgetränken
- 20.10 Säge-, Hobel- und Holzimprägnierwerke
- 26.63 Herstellung von Frischbeton (Transportbeton)

Für den Wirtschaftszweig 20.10 „Säge-, Hobel- und Holzimprägnierwerke“ gilt für Sägewerke als Abschneidegrenze ein Jahreseinschnitt von mindestens 5 000 m³ Rohholz.

Bei der Darstellung der Ergebnisse für die Merkmale „Tätige Personen“ und „Umsatz“ erfolgt in den Tabellen ein Nachweis sowohl nach hauptbeteiligten Wirtschaftszweigen (Betriebsergebnisse) als auch nach beteiligten Wirtschaftszweigen (Ergebnisse nach fachlichen Betriebsteilen – Punkt 4). In der ausführlichen Darstellung (Punkt 2) verzichten wir aus Platzgründen auf den Ausweis der dreistelligen Zusammenfassung nach WZ 2003. Beim Nachweis nach hauptbeteiligten Wirtschaftszweigen werden alle Angaben einer räumlich zusammenliegenden Betriebsstätte eines Betriebes (örtliche Einheit) unter dem Wirtschaftszweig nachgewiesen, bei dem – gemessen an den tätigen Personen – der Schwerpunkt des Betriebes liegt. Für die Gliederung nach beteiligten Wirtschaftszweigen (fachliche Einheit) werden die Angaben (tätige Personen, Umsatz) kombinierter Betriebe entsprechend ihrer Fertigung nach Wirtschaftszweigen aufgeteilt.

Die Ergebnisse der Unternehmen des Verarbeitenden Gewerbes sowie des Bergbaus und der Gewinnung von Steinen und Erden (Einbetriebsunternehmen und Mehrbetriebsunternehmen) werden einmal jährlich im Rahmen des Jahresberichtes veröffentlicht.

Seit Januar 2003 werden entsprechend der Gliederung der EU-Hauptgruppenverordnung fünf industrielle Hauptgruppen ausgewiesen. Die neue Hauptgruppe Energie setzt sich aus den Abteilungen 10, 11, 12, 23, 40 und 41 der WZ 2003 zusammen. In diesem Bericht wird die Hauptgruppe jedoch nur als „reduzierte Hauptgruppe“ abgebildet. In die Ergebnisaufbereitung werden nur diejenigen Zweige einbezogen, die zu den Abschnitten C (Abteilung 10, 11, 12) und D (Abteilung 23) der WZ 2003 gehören. Für Sachsen können aus datenschutzrechtlichen Gründen keine Ergebnisse für die

Hauptgruppe Energie ausgewiesen werden. Um den Informationsgehalt dieser Darstellung nicht mehr als erforderlich einzuschränken, wurden die Ergebnisse für die Hauptgruppen A (Vorleistungsgüterproduzenten) und EN (Energie) zusammengefasst. Änderungen in der Zuordnung von Berichtseinheiten zu den einzelnen Hauptgruppen ergeben sich darüber hinaus aber auch durch die jährlich durchzuführende Berichtskreisaktualisierung (Schwerpunktwechsler/Auf- und Absteiger).

Nach dem Gesetz zur Organisationsreform in der gesetzlichen Rentenversicherung (RVorG) gilt ab 1. Januar 2005 ein einheitlicher Arbeitnehmerbegriff. Die Unterscheidung zwischen Arbeiterrentenversicherung und Angestelltenversicherung wurde aufgegeben. In den Standardveröffentlichungen des Statistischen Landesamtes des Freistaates Sachsen zum Verarbeitenden Gewerbe sowie Bergbau und Gewinnung von Steinen und Erden wurde deshalb ab dem Berichtsmont April 2005 die Unterscheidung der Beschäftigten in Arbeiter und Angestellte sowie der Bruttolohn- und Bruttogehaltsumme in Bruttolöhne und Bruttogehälter nicht mehr vorgenommen.

Ab dem Berichtsmont Januar 2006 werden das Merkmal „Arbeiter“ nicht mehr und die Merkmale „Bruttolohnsumme“ und „Bruttogehaltsumme“ nur insgesamt als „Bruttolohn- und -gehaltsumme“ erfasst. Die Formulare des Monatsberichtes für Betriebe 2006 und ausführliche Erläuterungen dazu finden Sie auch im Internet unter www.statistik.sachsen.de unter der Rubrik Datenerhebung/ Erhebungsbögen/Verarbeitendes Gewerbe sowie Bergbau und Gewinnung von Steinen und Erden.

Definitionen

Unternehmen

Rechtliche und zugleich kleinste bilanzierende Einheit ohne rechtlich selbständige Tochtergesellschaften, Arbeitsgemeinschaften, Betriebsführungsgesellschaften usw. Das Unternehmen im Produzierenden Gewerbe umfasst die Funktionen Beschaffung, Lagerung, Fertigung, Vertrieb, Verwaltung, Planung sowie Forschung und Entwicklung. Diese Funktionen können jedoch auch getrennt oder allein vorkommen. Besteht das Unternehmen nur aus einer einzigen örtlichen Niederlassung, gilt es als Einbetriebsunternehmen, verfügt es über mehrere – mindestens zwei – voneinander getrennt liegende, juristisch unselbständige örtliche Einheiten, ist es ein Mehrbetriebsunternehmen. Liegen die örtlichen Einheiten eines Mehrbetriebsunternehmens in mehreren Bundesländern, wird das Unternehmen auch als Mehrländerunternehmen bezeichnet.

Betrieb

Örtlich getrennte Einheiten von Unternehmen, einschließlich der Verwaltungs-, Reparatur-, Montage- und Hilfsbetriebe, die mit dem meldenden Betrieb örtlich verbunden sind oder in dessen Nähe liegen. Örtlich getrennte Hauptverwaltungen der Unternehmen werden im Verarbeitenden Gewerbe sowie im Bergbau und der Gewinnung von Steinen und Erden ebenfalls als eigenständige Betriebe erfasst. Die Merkmalswerte sind für den gesamten Betrieb zu melden und schließen auch die nichtproduzierenden Teile ein.

Fachlicher Betriebsteil

Teil des Betriebes, in dem nur eine bestimmte wirtschaftliche Tätigkeit ausgeübt wird (z. B. unterschiedliche Produktionsbereiche). Die Abgrenzung wird durch die WZ 2003-Systematik bestimmt. Im Fall homogener Betriebe bzw. Einbetriebsunternehmen (homogen = gesamte Einheit übt nur eine wirtschaftliche Tätigkeit nach Maßgabe der verwendeten Systematik aus) fallen die Einheiten fachlicher Betriebsteil und Betrieb/Unternehmen zusammen.

Tätige Personen (Beschäftigte)

Alle Personen, die am Ende des Berichtsmonts in einem arbeitsrechtlichen Verhältnis zum Betrieb stehen, tätige Inhaber, -innen und tätige Mitinhaber, -innen sowie unbezahlt mithelfende Familienangehörige, soweit sie mindestens ein Drittel der üblichen Arbeitszeit im Betrieb tätig sind, als Heimarbeiter, -innen auf der Entgeltliste geführt werden sowie an andere Unternehmen gegen Entgelt überlassene Mitarbeiter. Nicht dazu rechnen dagegen gemäß Arbeitnehmerüberlassungsgesetz (AÜG) von anderen Unternehmen gegen Entgelt zur Arbeitsleistung überlassene Personen (Leiharbeiter, -innen). In der Zahl der tätigen Personen sind gewerblich und kaufmännisch Auszubildende enthalten.

Geleistete Arbeitsstunden

Als Arbeitsstunden gelten nur die im Betrieb tatsächlich geleisteten (nicht die bezahlten) Stunden aller tätigen Personen einschließlich Über-, Nacht-, Sonntags- und Feiertagsstunden.

Gemäß der Neufassung des ProdGewStatG werden die geleisteten Arbeitsstunden aller tätigen Personen (Beschäftigten) erst ab dem Berichtsjahr 2003 erfasst (*bis Ende 2002: Arbeiterstunden*). Angaben zu den geleisteten Arbeitsstunden für Berichtszeiträume vor 2003 sind berechnete Vergleichswerte (faktorkorrigierte Angaben).

Bruttolohn- und Bruttogehaltsumme (Entgelte)

Summe der Bruttobezüge der tätigen Personen ohne Arbeitgeberanteile zur Sozialversicherung (Kranken-, Renten- und Arbeitslosenversicherung), jedoch einschließlich Lohn- und Gehaltszuschläge (auch Gratifikationen, Erfolgsprämien, Provisionen, Tantiemen usw.). Vergütungen für gewerblich und kaufmännisch Auszubildende sind enthalten. Nicht erfasst werden allgemeine soziale Aufwendungen sowie Vergütungen, die als Spesenersatz anzusehen sind.

Gesamtumsatz

Umsatz aus eigenen Erzeugnissen und industriellen/handwerklichen Dienstleistungen, baugewerblicher Umsatz sowie Umsatz aus Handelsware und sonstiger nichtindustrieller Tätigkeit (z. B. Erlöse aus Vermietung und Verpachtung, aus Lizenzverträgen, Provisionseinnahmen und aus Veräußerung von Patenten sowie Erlöse aus Transportleistungen für Dritte und aus dem Verkauf von eigenen landwirtschaftlichen Erzeugnissen). Als Umsatz gilt die Summe der Rechnungsbeträge ohne in Rechnung gestellte Umsatz-(Mehrwert-)steuer, jedoch einschließlich Verbrauchsteuern und der Kosten für Fracht, Verpackung und Porto, auch wenn diese gesondert in Rechnung gestellt werden.

Auslandsumsatz

Direkte Lieferungen und Leistungen an Empfänger, die im Ausland ansässig sind, sowie Lieferungen an Exporteure, die die bestellten Waren ohne weitere Be- und Verarbeitung in das Ausland ausführen.

Der Auslandsumsatz wird ferner untergliedert in Umsatz mit den zur Eurozone gehörenden Mitgliedstaaten der Europäischen Union (EU) und Umsatz mit dem nicht zur Eurozone gehörenden Ausland.

Umsatz mit dem nicht zur Eurozone gehörenden Ausland

Als *Umsatz mit dem nicht zur Eurozone gehörenden Ausland* gilt der Umsatz mit allen Staaten **außer** den Staaten der Eurozone: Belgien, Finnland, Frankreich, Griechenland, Irland, Italien, Luxemburg, den Niederlanden, Österreich, Portugal und Spanien.

Umsatz aus eigenen Erzeugnissen und industriellen/handwerklichen Dienstleistungen

Die aus eigener Produktion stammenden und in Lohnarbeit bei anderen Unternehmen hergestellten Lieferungen und Leistungen sowie die ausgeführten Reparaturen, Montagen, Lohnarbeiten und Lohnveredlungen (einschließlich Umsatz aus dem Verkauf von Energie, Nebenerzeugnissen und Abfällen), jedoch ohne Erlöse aus Bauinstallationen sowie ohne Erlöse für Instandhaltung bzw. Reparatur von Büromaschinen, Datenverarbeitungsgeräten und -einrichtungen, Kraftfahrzeugen und Gebrauchsgütern (gelten als Umsatz sonstiger Betriebsteile).

Abkürzungen

a.	= aus	Polierst.	= Poliersteine
a. n. g.	= anderweitig nicht genannt	Recycl.	= Recycling
Ausbauelem.	= Ausbauelemente	Schleifwerkz.	= Schleifwerkzeuge
Bearb.	= Bearbeitung	Schneidw.	= Schneidwerkzeuge
Druckgew.	= Druckgewerbe	Seidenaufber.	= Seidenaufbereitung
DV	= Datenverarbeitung	Silberschmiedew.	= Silberschmiedewaren
Einricht.	= Einrichtungen	sonst.	= sonstige
einschl.	= einschließlich	spez.	= spezifisch
elektr.	= elektrisch	Spielw.	= Spielwaren
f.	= für	Sportg.	= Sportgeräte
f. d.	= für den	Std.	= Stunden
Fassungsverm.	= Fassungsvermögen	Straßenfzg.	= Straßenfahrzeuge
Fertigb.	= Fertigbauten	techn.	= technisch
Fertigbaut.	= Fertigbauteile	Textur.	= Texturierung
Fertigt.	= Fertigteile	u.	= und
Fertigteilb.	= Fertigteilbauten	u. Ä.	= und Ähnlichen
Gew. v.	= Gewinnung von	u. ä.	= und ähnlichen
Heißluftger.	= Heißluftgeräte	unedl.	= unedlen
Holzfasерpl.	= Holzfasерplatten	usw.	= und so weiter
H. v.	= Herstellung von	v.	= von
Instr.	= Instrumente	Verarb.	= Verarbeitung
m.	= mit	Veredl.	= Veredlung
Masch.	= Maschinen	Verlagsgew.	= Verlagsgewerbe
mech.	= mechanisch	Verpackungsm.	= Verpackungsmittel
mehr a.	= mehr als	Vervielf.	= Vervielfältigung
Musikinstr.	= Musikinstrumente	Werkz.	= Werkzeug
NE	= Nicht-Eisen	WZ 2003	= Klassifikation der Wirtschaftszweige, Ausgabe 2003
Nr.	= Nummer	z. B.	= zum Beispiel
oh.	= ohne	Zellst.	= Zellstoff
Phantasieschm.	= Phantasieschmuck	€	= Euro
pharmaz.	= pharmazeutisch		