

Statistisches Landesamt  
des Freistaates  
Sachsen



---

# Statistische Berichte

## Bergbau und Verarbeitendes Gewerbe im Freistaat Sachsen

Februar 2005

## Zeichenerklärung

-	Nichts vorhanden (genau Null)	x	Tabellenfach gesperrt, weil Aussage nicht sinnvoll
0	Weniger als die Hälfte von 1 in der letzten besetzten Stelle, jedoch mehr als nichts	( )	Aussagewert ist eingeschränkt
...	Angabe fällt später an	p	vorläufige Zahl
/	Zahlenwert nicht sicher genug	r	berichtigte Zahl
.	Zahlenwert unbekannt oder geheim zu halten	s	geschätzte Zahl

### Herausgeber:

Statistisches Landesamt des Freistaates Sachsen

Macherstraße 63  
01917 Kamenz

Postfach 11 05  
01911 Kamenz

#### Telefon

Vermittlung 03578 33-0

Präsident/Sekretariat -1900

Telefax -1999

Auskunft -1913, -1914

Telefax -1921

Bibliothek -4352

Telefax -1598

Vertrieb -4316

#### Internet

[www.statistik.sachsen.de](http://www.statistik.sachsen.de)

#### E-Mail

[info@statistik.sachsen.de](mailto:info@statistik.sachsen.de)

Kein Zugang für elektronisch signierte sowie verschlüsselte Dokumente

© Statistisches Landesamt des Freistaates Sachsen, Kamenz, April 2005

Für nichtgewerbliche Zwecke sind Vervielfältigung und unentgeltliche Verbreitung, auch auszugsweise, mit Quellenangabe gestattet. Die Verbreitung, auch auszugsweise, über elektronische Systeme/Datenträger bedarf der vorherigen Zustimmung. Alle übrigen Rechte bleiben vorbehalten.

## Inhalt

### Seite

Ergebnisdarstellung	2
<b>Tabellen</b>	
1. Monatliche Entwicklung ab Januar 2004 Betriebe, Personen, Arbeitsstunden, Löhne, Gehälter und Umsatz	4
2. Ergebnisse der Betriebe nach Wirtschaftszweigen	6
2.1. Betriebe, Personen, Arbeitsstunden, Löhne, Gehälter und Umsatz	6
2.2. Betriebe, Personen, Arbeitsstunden, Löhne, Gehälter, Umsatz – Veränderung zum Vormonat	18
2.3. Betriebe, Personen, Arbeitsstunden, Löhne, Gehälter, Umsatz – Veränderung zum Vorjahresmonat	30
2.4. Betriebe, Gesamtumsatz, Umsatz mit der Eurozone und Exportquote	42
2.5. Betriebe, Gesamtumsatz, Umsatz mit der Eurozone, Exportquote – Veränderung zum Vormonat	43
3. Ergebnisse der Betriebe nach Hauptgruppen und Kreisen	44
3.1. Betriebe, Personen, Arbeitsstunden, Löhne, Gehälter und Umsatz	44
3.2. Betriebe, Personen, Arbeitsstunden, Löhne, Gehälter, Umsatz – Veränderung zum Vormonat	54
3.3. Betriebe, Gesamtumsatz, Umsatz mit der Eurozone und Exportquote	64
3.4. Betriebe, Gesamtumsatz, Umsatz mit der Eurozone, Exportquote – Veränderung zum Vormonat	65
4. Ergebnisse der fachlichen Betriebsteile nach Wirtschaftszweigen	66
4.1. Fachliche Betriebsteile, tätige Personen und Umsatz	66
4.2. Fachliche Betriebsteile, tätige Personen und Umsatz – Veränderung zum Vormonat	67
4.3. Fachliche Betriebsteile, tätige Personen und Umsatz – Veränderung zum Vorjahresmonat	68
5. Ergebnisse der Betriebe nach Hauptgruppen und Beschäftigtengrößenklassen Betriebe, tätige Personen und Gesamtumsatz	69
Zuordnung der Klassen (Viersteller) der WZ 2003 zu den Hauptgruppen	70
Verteilung der WZ 2003-Positionen über die Kategorien der aggregierten Klassifikation (Hauptgruppen)	71
Erläuterungen	72
Definitionen	73
Abkürzungen	74

## Ergebnisdarstellung

Im Februar 2005 erwirtschafteten die 2 922 Betriebe des Verarbeitenden Gewerbes sowie des Bergbaus und der Gewinnung von Steinen und Erden Sachsens einen Gesamtumsatz von fast 3,1 Milliarden €. Der Industrieumsatz übertraf damit die im Monat zuvor erreichte Größenordnung. Es konnten insgesamt 2,6 Prozent mehr Erzeugnisse und Leistungen umgesetzt werden als im ersten Monat des Jahres. Während beim Inlandsgeschäft ein Plus von 3,5 Prozent erreicht wurde, fehlte es dem Auslandsgeschäft auch im zweiten Monat des Jahres weiter an Kraft. Der Umfang der Exporte konnte gegenüber Januar nur geringfügig um 0,4 Prozent ausgeweitet werden.

Im Vergleich zum Vorjahresmonat konnte ein um 2,9 Prozent bzw. reichlich 86 Millionen € besseres Monatsergebnis erzielt werden. Im Inland wurden Waren und Leistungen im Wert von rund 168 Millionen € mehr umgesetzt als vor Jahresfrist, das entspricht einem Umsatzplus von 8,0 Prozent. Das Geschäft mit ausländischen Kunden blieb dagegen augenfällig hinter dem im Vorjahresmonat erzielten Ergebnis zurück. Der Umfang der Exporte belief sich auf reichlich 838 Millionen € und fiel damit sichtbar geringer aus als im Februar 2004 (-8,8 Prozent).

Da sich das Auslandsgeschäft verhaltener entwickelte als das Geschäft im Inland fiel die Exportquote im Vergleich zum Vormonat um 0,6 Prozentpunkte niedriger aus. Sie lag im Februar 2005 bei 27,1 Prozent (Februar 2004: 30,6 Prozent).

In den einzelnen Wirtschaftszweigen gestaltete sich die Entwicklung gegenüber dem Vormonat recht unterschiedlich. Deutlich mehr Erzeugnisse als zu Beginn des Jahres wurden im Fahrzeugbau (23,9 Prozent) umgesetzt. Aber auch in anderen Branchen, wie u. a. im Bereich Herstellung von Möbeln, Schmuck, Musikinstrumenten, Sportgeräten, Spielwaren; Recycling (5,9 Prozent), im Bereich Herstellung von Gummi- und Kunststoffwaren (5,3 Prozent), im Bereich Metallherzeugung und -bearbeitung, Herstellung von Metallerzeugnissen (2,9 Prozent) sowie im Papier-, Verlags- und Druckgewerbe (2,8 Prozent) konnten überdurchschnittliche Umsatzsteigerungen erzielt werden. Ein augenfälliger Umsatzrückgang musste dagegen im Bereich der Herstellung von Büromaschinen; Elektrotechnik, Feinmechanik, Optik festgestellt werden (-13,0 Prozent). Saisonal bedingt blieben im Februar auch in den baunahen Bereichen Bergbau und Gewinnung von Steinen und Erden (-3,1 Prozent) und Glasgewerbe, Herstellung von Keramik, Verarbeitung von Steinen und Erden (-4,0 Prozent) die Umsatzkennzahlen hinter den Vormonatswerten zurück.

## Gesamtumsatz im Verarbeitenden Gewerbe sowie im Bergbau und der Gewinnung von Steinen und Erden in Sachsen 2002 bis 2005

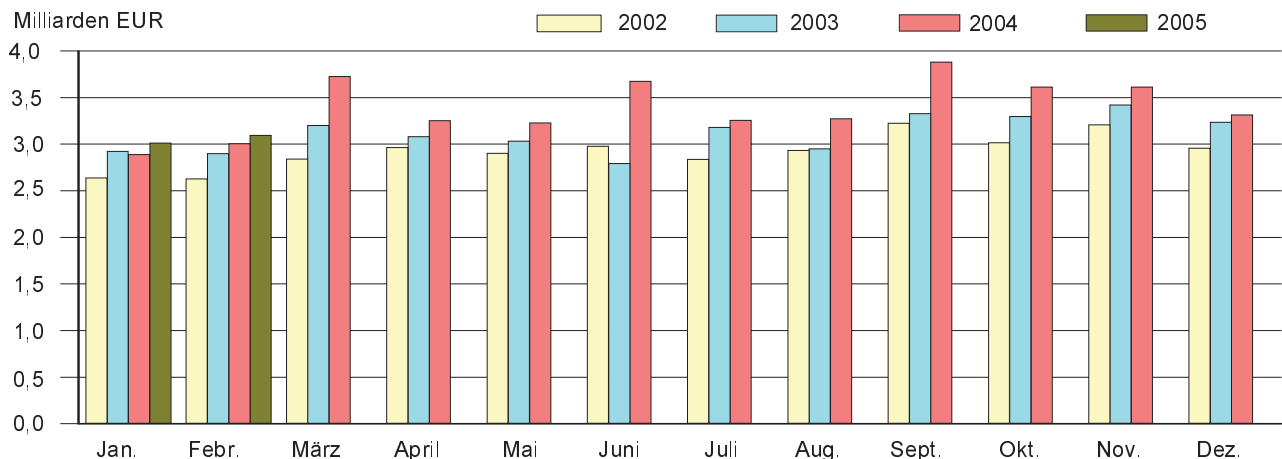

## Auslandsumsatz im Verarbeitenden Gewerbe sowie im Bergbau und der Gewinnung von Steinen und Erden in Sachsen 2002 bis 2005

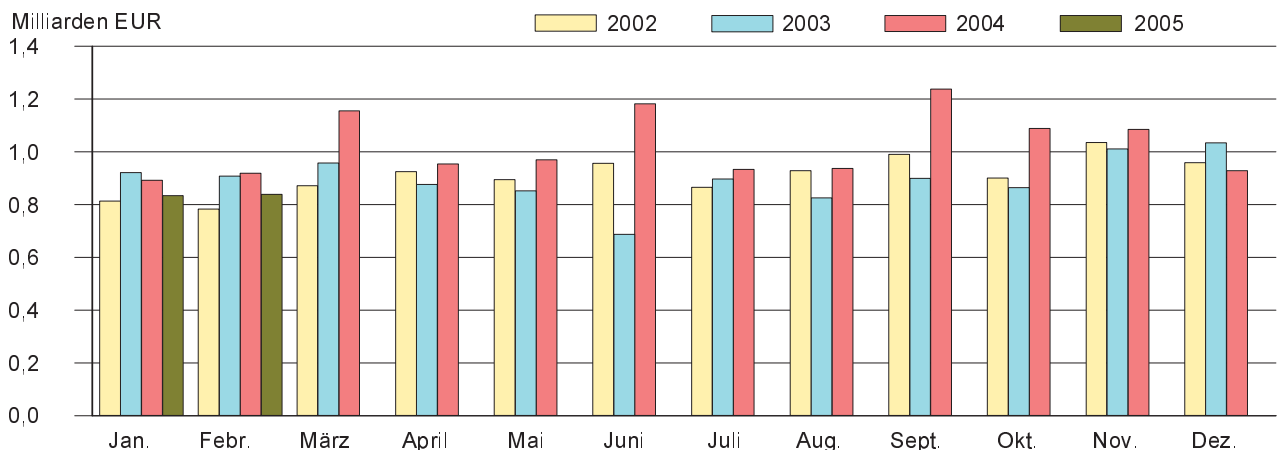

Gegenüber dem Vorjahresmonat weist die Entwicklung in den einzelnen Branchen ein analoges Bild auf. Die Mehrzahl der Wirtschaftszweige konnte mit einer positiven Bilanz aufwarten. Eine zweistellige Umsatzsteigerung gegenüber Februar 2004 erreichten der Bereich Metallerzeugung und -bearbeitung, Herstellung von Metallerzeugnissen (16,7 Prozent), der Bereich der Herstellung von Büromaschinen; Elektrotechnik, Feinmechanik, Optik (11,3 Prozent) sowie der Maschinenbau (10,6 Prozent). Aber auch in Zweigen wie dem Bereich der Herstellung von chemischen Erzeugnissen (9,6 Prozent), dem Bereich Ernährungsgewerbe und Tabakverarbeitung (7,4 Prozent) oder dem Papier-, Verlags- und Druckgewerbe (5,5 Prozent) konnte überdurchschnittlich zugelegt werden. Spürbar weniger Erzeugnisse und Leistungen als vor Jahresfrist wurden dagegen in Branchen wie u. a. dem Bereich Glasgewerbe, Herstellung von Keramik, Verarbeitung von Steinen und Erden (-14,9 Prozent), dem Fahrzeugbau (-11,4 Prozent), dem Textil- und Bekleidungs-gewerbe (-11,0 Prozent) sowie dem Holzgewerbe (-8,6 Prozent) umgesetzt.

Bei der Betrachtung der Entwicklung nach Regierungsbezirken zeigt sich ein recht differenziertes Bild. Gegenüber dem Vormonat konnte in zwei der drei Regierungsbezirke eine positive Bilanz gezogen werden. Die Betriebe des Regierungsbezirkes Chemnitz erzielten sowohl beim Export als auch beim Inlandsgeschäft eine Ergebnisverbesserung (Gesamtumsatz: 7,7 Prozent / Ausland: 4,0 Prozent / Inland: 9,3 Prozent). Im Regierungsbezirk Leipzig konnte der leichte Rückgang der Exporte durch umfangreichere Geschäfte im Inland mehr als ausgeglichen werden (Gesamtumsatz: 1,7 Prozent / Ausland: -1,1 Prozent / Inland: 2,6 Prozent). Allein im Regierungsbezirk Dresden erreichte der Umfang der Geschäfte nicht wieder die Größenordnung wie im Monat zuvor (Gesamtumsatz: -1,3 Prozent / Ausland: -2,5 Prozent / Inland: -0,8 Prozent). Auch im Vergleich zum Vorjahresmonat konnte in zwei der drei Regierungsbezirke eine positive Entwicklung nachvollzogen werden (RB Dresden: 10,6 Prozent / 7,3 Prozent / 11,8 Prozent, RB Leipzig: 3,8 Prozent / 7,4 Prozent / 2,8 Prozent). Im Regierungsbezirk Chemnitz fiel dagegen der Umfang der Exporte deutlich geringer aus als vor Jahresfrist und bewirkte eine insgesamt rückläufige Entwicklung gegenüber Februar 2004 (Gesamtumsatz: -4,7 Prozent / Ausland: -23,5 Prozent / Inland: 6,2 Prozent).

Die Zahl der Beschäftigten in den 2 922 berichtspflichtigen Betrieben betrug Ende Februar 2005 insgesamt 227 638 Personen. Der Personalstock der sächsischen Industrie verringerte sich gegenüber dem Vormonat leicht um 0,2 Prozent. Gegenüber Februar 2004 konnte dagegen ein Plus von 0,3 Prozent bzw. von fast 600 Beschäftigten notiert werden. Die Entwicklung in den einzelnen Branchen wies jedoch sichtbare Unterschiede auf. Während u. a. im Fahrzeugbau (8,4 Prozent) oder auch im Bereich der Metallerzeugung und -bearbeitung, Herstellung von Metallerzeugnissen (4,9 Prozent) die Zahl der Arbeitskräfte in Jahresfrist spürbar anstieg, ging in Branchen wie u. a. dem Textil- und Bekleidungs-gewerbe (-10,6 Prozent), dem Holzgewerbe (-7,2 Prozent) oder auch dem Bereich Glasgewerbe, Herstellung von Keramik, Verarbeitung von Steine und Erden (-6,1 Prozent) die Zahl der tätigen Personen merklich zurück.

Ein Vergleich kumulierter Werte der Monate Januar und Februar 2004 weist insgesamt eine positive Entwicklung gegenüber dem Vorjahreszeitraum auf (3,6 Prozent). In den ersten beiden Monaten dieses Jahres wurden im Inland Erzeugnisse und Leistungen im Wert von rund 352 Millionen € bzw. 8,6 Prozent mehr umgesetzt als im Zeitraum Januar bis Februar 2004. Bedingt durch den hohen Eurokurs, drehte sich jedoch der Exportmotor spürbar verhaltener. Nach vorläufigen Berechnungen blieb in der Summe der ersten beiden Monate der Umfang der 2005 getätigten Exporte um rund 140 Millionen € bzw. 7,7 Prozent hinter dem vergleichbaren Ergebnis aus dem Jahr 2004 zurück.

### Gesamtumsatz und Auslandsumsatz Januar bis Februar 2005 nach Wirtschaftszweigen Sachsens und Regierungsbezirken

Wirtschaftszweig Regierungsbezirk	Gesamtumsatz		Veränderung zum Vorjahr	
	insgesamt	darunter Ausland	Gesamt- umsatz	Auslands- umsatz
	1 000 €		Prozent	
Ernährungsgewerbe u. Tabakverarbeitung	969 070	49 031	4,7	12,5
Textil- u. Bekleidungs-gewerbe	176 391	50 519	-8,7	-1,2
Holzgewerbe (ohne H. v. Möbeln)	113 614	.	-7,1	.
Papier-, Verlags- u. Druck-gewerbe	328 478	77 117	2,1	3,5
H. v. chemischen Erzeugnissen	332 764	168 550	8,4	13,4
H. v. Gummi- u. Kunststoffwaren	156 553	38 204	3,5	14,0
Glasgewerbe, H. v. Keramik, Verarb. v. Steinen u. Erden	167 844	39 626	-7,8	9,8
Metallerzeugung u. -bearbeitung, H. v. Metallerzeugnissen	856 976	166 858	19,8	33,1
Maschinenbau	691 833	257 404	11,9	0,3
H. v. Büromaschinen; Elektrotechnik, Feinmechanik, Optik	944 614	358 127	19,7	-0,7
Fahrzeugbau	1 130 581	409 444	-15,1	-35,0
H. v. Möbeln, Schmuck, Musikinstr., Sport- geräten, Spielwaren; Recycling	150 884	29 496	-0,5	22,2
<b>Sachsen</b>	<b>6 106 077</b>	<b>1 672 996</b>	<b>3,6</b>	<b>-7,7</b>
Regierungsbezirk Chemnitz	2 411 707	722 645	-4,5	-22,0
Regierungsbezirk Dresden	2 748 485	723 665	11,3	6,2
Regierungsbezirk Leipzig	945 885	226 686	5,3	10,8

## 1. Monatliche Entwicklung ab Januar 2004

Betriebe, Personen, Arbeitsstunden, Löhne, Gehälter und Umsatz<sup>1)</sup>

Monat Jahr	Betriebe	Tätige Personen		Geleistete Arbeits- stunden <sup>2)</sup>	Arbeits- stunden je tät. Person	Bruttolohnsumme		
		insgesamt	darunter Arbeiter			insgesamt	je Arbeiter	
						1 000 €	€	
1991	Jahressumme	x	x	x	692 168	1 166	3 010 271	7 545
1991	Jahresmittel	2 413	593 609	399 005	57 681	97	250 856	629
1992	Jahressumme	x	x	x	458 369	1 510	2 393 873	11 742
1992	Jahresmittel	1 992	303 545	203 877	38 197	126	199 489	979
1993	Jahressumme	x	x	x	369 840	1 586	2 250 527	14 069
1993	Jahresmittel	2 027	233 254	159 969	30 820	132	187 544	1 172
1994	Jahressumme	x	x	x	352 271	1 666	2 387 979	16 259
1994	Jahresmittel	2 206	211 438	146 877	29 356	139	198 998	1 355
1995	Jahressumme	x	x	x	347 429	1 667	2 603 662	18 001
1995	Jahresmittel	2 315	208 432	144 641	28 952	139	216 971	1 500
1996	Jahressumme	x	x	x	341 672	1 658	2 660 567	18 589
1996	Jahresmittel	2 526	206 072	143 126	28 473	138	221 717	1 548
1997	Jahressumme	x	x	x	342 298	1 665	2 737 498	19 051
1997	Jahresmittel	2 638	205 626	143 697	28 525	139	228 126	1 588
1998	Jahressumme	x	x	x	353 138	1 672	2 906 915	19 478
1998	Jahresmittel	2 656	211 202	149 240	29 428	139	242 243	1 623
1999	Jahressumme	x	x	x	357 025	1 672	2 982 796	19 754
1999	Jahresmittel	2 708	213 562	150 994	29 752	139	248 567	1 646
2000	Jahressumme	x	x	x	362 755	1 657	3 144 724	20 239
2000	Jahresmittel	2 784	218 976	155 377	30 230	138	262 060	1 687
2001	Jahressumme	x	x	x	368 593	1 640	3 313 535	20 855
2001	Jahresmittel	2 813	224 690	158 886	30 716	137	276 128	1 738
2002	Jahressumme	x	x	x	366 706	1 627	3 345 352	21 234
2002	Jahresmittel	2 856	225 353	157 546	30 559	136	278 779	1 770
2003	Jahressumme	x	x	x	369 944	1 651	3 378 014	21 574
2003	Jahresmittel	2 805	224 026	156 578	30 829	138	281 501	1 798
2004	Januar	2 965	226 560	158 125	31 914	141	272 685	1 724
	Februar	2 960	227 055	158 576	31 126	137	265 259	1 673
	März	2 956	226 948	158 502	35 300	156	282 643	1 783
	April	2 965	227 609	159 049	31 879	140	282 291	1 775
	Mai	2 960	227 576	159 007	30 160	133	287 269	1 807
	Juni	2 959	227 694	159 169	33 447	147	300 724	1 889
	Juli	2 961	228 521	159 719	31 487	138	286 781	1 796
	August	2 952	229 913	160 936	31 000	135	289 318	1 798
	September	2 953	230 681	161 511	33 544	145	284 788	1 763
	Oktober	2 949	232 050	162 019	32 825	141	294 790	1 819
	November	2 947	231 446	161 249	33 679	146	356 420	2 210
	Dezember	2 943	229 851	159 812	29 726	129	306 787	1 920
2004	Jahressumme	x	x	x	386 087	1 687	3 509 755	21 963
2004	Jahresmittel	2 956	228 825	159 806	32 174	141	292 480	1 830
2005	Januar	2 932	227 985	157 609	32 176	141	273 961	1 738
	Februar	2 922	227 638	157 532	31 140	137	270 169	1 715
	Januar - Februar:							
2005	Jahressumme	x	x	x	63 316	278	544 130	3 453
2005	Jahresmittel	2 927	227 812	157 571	31 658	139	272 065	1 727

1) Abweichungen zur Jahressumme sind auf Rundungen bzw. Wichtungen zurückzuführen.

Angaben für 1991 bis 2004 sind endgültig. Angaben für 2005 sind vorläufig.

2) faktorkorrigierte Angaben 1991 bis 2002

Bruttogehaltssumme		Gesamtumsatz			Umsatz aus eigenen Erzeugnissen			Monat Jahr
insgesamt	je Angest.	insgesamt	darunter Ausland	je tätiger Person	zusammen	darunter Ausland	je tätiger Person	
1 000 €	€	1 000 €	€	€	1 000 €	€	€	
1 967 611	10 111	14 413 520	1 846 483	24 281	13 962 533	1 834 195	23 521	1991 Jahressumme
163 968	843	1 201 126	153 873	2 024	1 163 544	152 850	1 960	1991 Jahresmittel
1 636 186	16 417	13 786 985	1 895 484	45 420	13 394 937	1 872 409	44 129	1992 Jahressumme
136 349	1 368	1 148 915	157 957	3 785	1 116 245	156 034	3 677	1992 Jahresmittel
1 513 437	20 652	14 657 068	2 081 343	62 837	14 185 439	2 014 357	60 816	1993 Jahressumme
126 120	1 721	1 221 422	173 445	5 237	1 182 120	167 863	5 068	1993 Jahresmittel
1 581 130	24 491	17 249 349	2 199 344	81 581	16 518 823	2 110 306	78 126	1994 Jahressumme
131 761	2 041	1 437 446	183 279	6 799	1 376 569	175 859	6 510	1994 Jahresmittel
1 753 018	27 480	20 531 464	2 645 361	98 504	19 375 595	2 470 263	92 959	1995 Jahressumme
146 089	2 292	1 710 952	220 447	8 210	1 614 631	205 855	7 748	1995 Jahresmittel
1 844 321	29 300	21 331 068	2 815 265	103 513	20 084 556	2 651 426	97 464	1996 Jahressumme
153 697	2 441	1 777 589	234 605	8 624	1 673 711	220 952	8 120	1996 Jahresmittel
1 857 341	29 993	23 478 312	4 161 091	114 180	22 153 571	3 910 557	107 737	1997 Jahressumme
154 787	2 494	1 956 522	346 756	9 636	1 846 129	325 879	9 092	1997 Jahresmittel
1 932 494	31 188	26 847 724	5 978 553	127 119	25 469 218	5 756 175	120 592	1998 Jahressumme
161 041	2 599	2 237 311	498 213	10 593	2 122 435	479 681	10 049	1998 Jahresmittel
1 981 511	31 670	28 287 260	6 903 315	132 455	26 914 943	6 727 188	126 029	1999 Jahressumme
165 126	2 639	2 357 272	575 276	11 038	2 242 912	560 599	10 502	1999 Jahresmittel
2 081 413	32 727	31 239 901	7 995 680	142 664	29 710 248	7 814 686	135 678	2000 Jahressumme
173 451	2 727	2 603 325	666 307	11 889	2 475 854	651 224	11 307	2000 Jahresmittel
2 238 109	34 012	34 303 902	9 641 307	152 672	32 724 960	9 436 981	145 645	2001 Jahressumme
186 509	2 834	2 858 659	803 442	12 723	2 727 080	786 415	12 137	2001 Jahresmittel
2 354 759	34 727	35 122 077	10 925 429	155 854	33 435 515	10 646 254	148 370	2002 Jahressumme
196 230	2 894	2 926 840	910 453	12 988	2 786 293	887 188	12 364	2002 Jahresmittel
2 408 018	35 702	37 336 663	10 737 447	166 662	35 070 777	10 369 127	156 548	2003 Jahressumme
200 668	2 975	3 111 389	894 787	13 889	2 922 565	864 094	13 046	2003 Jahresmittel
199 130	2 910	2 887 522	892 998	12 745	2 709 410	857 807	11 959	2004 Januar
195 172	2 850	3 006 217	919 642	13 240	2 815 199	884 667	12 399	2004 Februar
201 966	2 951	3 726 950	1 156 025	16 422	3 493 684	1 109 463	15 394	2004 März
207 593	3 028	3 253 627	954 065	14 295	3 026 245	914 008	13 296	2004 April
206 788	3 016	3 228 537	969 669	14 187	2 992 359	930 941	13 149	2004 Mai
213 275	3 112	3 675 501	1 182 237	16 142	3 433 185	1 142 638	15 078	2004 Juni
200 508	2 914	3 256 095	932 969	14 249	3 019 928	892 211	13 215	2004 Juli
198 974	2 885	3 271 043	936 892	14 227	3 039 284	904 776	13 219	2004 August
197 840	2 860	3 880 457	1 237 372	16 822	3 630 587	1 202 731	15 739	2004 September
206 762	2 952	3 610 718	1 088 367	15 560	3 370 570	1 053 500	14 525	2004 Oktober
254 533	3 626	3 611 191	1 084 872	15 603	3 364 581	1 045 889	14 537	2004 November
222 388	3 175	3 312 962	928 909	14 414	3 075 336	888 788	13 380	2004 Dezember
2 504 929	36 293	40 720 820	12 284 017	177 956	37 970 368	11 827 419	165 936	2004 Jahressumme
208 744	3 024	3 393 402	1 023 668	14 830	3 164 197	985 618	13 828	2004 Jahresmittel
213 290	3 031	3 013 454	834 621	13 218	2 795 544	803 022	12 262	2005 Januar
203 579	2 904	3 092 623	838 375	13 586	2 894 908	805 276	12 717	2005 Februar
416 869	5 935	6 106 077	1 672 996	26 803	5 690 452	1 608 298	24 979	2005 Jahressumme
208 435	2 967	3 053 039	836 498	13 402	2 845 226	804 149	12 489	2005 Jahresmittel

## 2. Ergebnisse der Betriebe nach Wirtschaftszweigen

### 2.1. Betriebe, Personen, Arbeitsstunden, Löhne, Gehälter und Umsatz

WZ 2003	Wirtschaftszweig Hauptgruppe	Betriebe	Tätige Personen		Geleistete Arbeits- stunden	Arbeits- stunden je tät. Person
			insgesamt	darunter Arbeiter		
10.20	Braunkohlenbergbau u. -veredlung	2	.	.	.	.
10	Kohlenbergbau, Torfgewinnung	2	.	.	.	.
CA	Kohlenbergbau, Torfgewinnung, Gew. v. Erdöl, Erdgas usw.	2	.	.	.	.
14.11	Gew. v. Naturwerksteinen u. Natursteinen, a. n. g.	41	709	547	91	128
14.12	Gew. v. Kalk- u. Gipsstein sowie Anhydrit, Dolomit u. Kreide	3	129	94	18	140
14.21	Gew. v. Kies u. Sand	32	436	304	52	119
14.22	Gew. v. Ton u. Kaolin	4	299	257	44	147
14.30	Gew. v. Mineralien f. d. H. v. chemischen Erzeugnissen	6	.	.	.	.
14	Gew. v. Steinen u. Erden, sonst. Bergbau	86	.	.	.	.
CB	Erzbergbau, Gew. v. Steinen u. Erden, sonst. Bergbau	86	.	.	.	.
C	Bergbau u. Gewinnung v. Steinen u. Erden	88	3 374	2 515	432	128
15.11	Schlachten (oh. Schlachten v. Geflügel)	11	.	.	.	.
15.12	Schlachten v. Geflügel	2	.	.	.	.
15.13	Fleischverarbeitung	76	4 771	3 286	623	131
15.20	Fischverarbeitung	5	102	82	13	127
15.31	Kartoffelverarbeitung	4	.	.	.	.
15.32	H. v. Frucht- u. Gemüsesäften	7	.	.	.	.
15.33	Obst- u. Gemüseverarbeitung, a. n. g.	17	975	742	133	136
15.41	H. v. rohen Ölen u. Fetten	1	.	.	.	.
15.43	H. v. Margarine u. ä. Nahrungsfetten	1	.	.	.	.
15.51	Milchverarbeitung	13	1 720	1 153	247	144
15.61	Mahl- u. Schäl- u. Mühlen	5	233	150	33	142
15.71	H. v. Futtermitteln für Nutztiere	12	.	.	.	.
15.72	H. v. Futtermitteln für sonst. Tiere	2	.	.	.	.
15.81	H. v. Backwaren (oh. Dauerbackwaren)	149	8 536	5 593	1 107	130
15.82	H. v. Dauerbackwaren	7	460	391	60	130
15.84	H. v. Süßwaren (oh. Dauerbackwaren)	8	896	760	117	131
15.85	H. v. Teigwaren	1	.	.	.	.
15.86	Verarb. v. Kaffee u. Tee, H. v. Kaffee-Ersatz	1	.	.	.	.
15.87	H. v. Würzmitteln u. Soßen	2	.	.	.	.
15.89	H. v. sonst. Nahrungsmitteln (oh. Getränke)	7	525	407	74	141
15.91	H. v. Spirituosen	7	210	154	26	124
15.93	H. v. Traubenwein	2	.	.	.	.
15.96	H. v. Bier	17	1 755	1 070	233	133
15.97	H. v. Malz	1	.	.	.	.
15.98	Gew. natürl. Mineralwässer, H. v. Erfrischungsgetränken	5	519	358	74	143
15	Ernährungsgewerbe	363	.	.	.	.
16.00	Tabakverarbeitung	1	.	.	.	.
16	Tabakverarbeitung	1	.	.	.	.
DA	Ernährungsgewerbe u. Tabakverarbeitung	364	23 992	16 607	3 214	134
17.11	Baumwollaufbereitung u. -spinnerei	4	340	273	54	159
17.13	Wollaufbereitung u. Kammgarnspinnerei	2	.	.	.	.
17.15	Zwirnen, Textur. v. Filamentgarnen, Seidenaufber., -spinnerei	1	.	.	.	.



Monat Februar 2005

Bruttolohnsumme		Bruttogehaltsumme		Gesamtumsatz			Umsatz aus eigenen Erzeugnissen			WZ 2003
insgesamt	je Arbeiter	insgesamt	je Angest.	insgesamt	darunter Ausland	je tätiger Person	zusammen	darunter Ausland	je tätiger Person	
1 000 €	€	1 000 €	€	1 000 €		€	1 000 €		€	
.	.	.	.	.	.	.	.	.	.	10.20
.	.	.	.	.	.	.	.	.	.	10
.	.	.	.	.	.	.	.	.	.	CA
893	1 633	479	2 957	2 412	-	3 402	2 072	-	2 922	14.11
168	1 787	131	3 743	487	.	3 775	468	.	3 628	14.12
459	1 510	370	2 803	1 311	-	3 007	982	-	2 252	14.21
515	2 004	123	2 929	2 965	734	9 916	2 872	734	9 605	14.22
.	.	.	.	.	.	.	.	.	.	14.30
.	.	.	.	.	.	.	.	.	.	14
.	.	.	.	.	.	.	.	.	.	CB
5 069	2 016	2 793	3 251	36 345	774	10 772	33 358	774	9 887	C
.	.	.	.	.	.	.	.	.	.	15.11
.	.	.	.	.	.	.	.	.	.	15.12
3 211	977	1 869	1 259	26 807	.	5 619	23 670	.	4 961	15.13
82	1 000	35	1 750	1 060	-	10 392	1 060	-	10 392	15.20
.	.	.	.	.	.	.	.	.	.	15.31
.	.	.	.	.	.	.	.	.	.	15.32
1 016	1 369	632	2 712	22 613	.	23 193	20 381	.	20 904	15.33
.	.	.	.	.	.	.	.	.	.	15.41
.	.	.	.	.	.	.	.	.	.	15.43
1 957	1 697	1 589	2 802	166 902	13 718	97 036	124 117	5 385	72 161	15.51
257	1 713	205	2 470	4 388	-	18 833	4 258	-	18 275	15.61
.	.	.	.	.	.	.	.	.	.	15.71
.	.	.	.	.	.	.	.	.	.	15.72
5 625	1 006	3 018	1 025	30 393	.	3 561	27 829	.	3 260	15.81
465	1 189	152	2 203	3 762	.	8 178	3 625	.	7 880	15.82
1 320	1 737	367	2 699	10 006	.	11 167	9 783	.	10 919	15.84
.	.	.	.	.	.	.	.	.	.	15.85
.	.	.	.	.	.	.	.	.	.	15.86
.	.	.	.	.	.	.	.	.	.	15.87
655	1 609	247	2 093	.	.	.	.	.	.	15.89
188	1 221	104	1 857	.	.	.	.	.	.	15.91
.	.	.	.	.	.	.	.	.	.	15.93
2 416	2 258	2 098	3 063	39 623	.	22 577	36 559	.	20 831	15.96
.	.	.	.	.	.	.	.	.	.	15.97
678	1 894	430	2 671	8 233	-	15 863	8 166	-	15 734	15.98
.	.	.	.	.	.	.	.	.	.	15
.	.	.	.	.	.	.	.	.	.	16.00
.	.	.	.	.	.	.	.	.	.	16
21 771	1 311	12 815	1 735	483 795	24 981	20 165	415 982	16 548	17 338	DA
334	1 223	152	2 269	2 915	1 316	8 574	2 782	1 267	8 182	17.11
.	.	.	.	.	.	.	.	.	.	17.13
.	.	.	.	.	.	.	.	.	.	17.15

## 2. Ergebnisse der Betriebe nach Wirtschaftszweigen

Noch: 2.1. Betriebe, Personen, Arbeitsstunden, Löhne, Gehälter und Umsatz

WZ 2003	Wirtschaftszweig Hauptgruppe	Betriebe	Tätige Personen		Geleistete	Arbeits-	
			insgesamt	darunter Arbeiter	Arbeits-	stunden je	
					stunden	tät. Person	
						1 000	Std.
17.16	H. v. Nähgarn	1	.	.	.	.	.
17.21	Baumwollweberei	14	1 383	970	200	145	
17.23	Kammgarnweberei	3	.	.	.	.	
17.24	Seiden- u. Filamentgarnweberei	4	243	169	34	140	
17.25	Sonst. Weberei	2	.	.	.	.	
17.30	Textilveredlung	18	1 562	1 140	199	127	
17.40	H. v. konfektionierten Textilwaren (oh. Bekleidung)	35	1 451	1 134	201	139	
17.51	H. v. Teppichen	3	.	.	.	.	
17.52	H. v. Seilerwaren	2	.	.	.	.	
17.53	H. v. Vliesstoff u. Erzeugnissen daraus (oh. Bekleidung)	5	486	416	64	132	
17.54	Textilgewerbe, a. n. g.	31	1 805	1 339	247	137	
17.60	H. v. gewirktem u. gestricktem Stoff	6	673	479	92	137	
17.71	H. v. Strumpfwaren	14	.	.	.	.	
17.72	H. v. Pullovern, Strickjacken u. ä. Waren	2	.	.	.	.	
17	Textilgewerbe	147	10 392	7 884	1 407	135	
18.21	H. v. Arbeits- u. Berufsbekleidung	7	327	172	44	135	
18.22	H. v. Oberbekleidung (oh. Arbeits- u. Berufsbekleidung)	6	492	380	64	130	
18.23	H. v. Wäsche	18	806	539	106	132	
18.24	H. v. sonst. Bekleidung u. Bekleidungszubehör	4	160	129	24	150	
18	Bekleidungsgewerbe	35	1 785	1 220	238	133	
DB	Textil- u. Bekleidungsgewerbe	182	12 177	9 104	1 644	135	
19.10	H. v. Leder u. Lederfaserstoff	2	.	.	.	.	
19.20	Lederverarbeitung (oh. H. v. Lederbekleidung u. Schuhen)	2	.	.	.	.	
19.30	H. v. Schuhen	7	730	646	86	118	
19	Ledergewerbe	11	.	.	.	.	
DC	Ledergewerbe	11	.	.	.	.	
20.10	Säge-, Hobel- u. Holzimprägnierwerke	16	556	447	69	124	
20.20	H. v. Furnier-, Sperrholz-, Holzfaser- u. Holzspanplatten	3	.	.	.	.	
20.30	H. v. Konstruktions-, Fertigbaut., Ausbauelem., Fertigt. a. Holz	35	1 323	1 030	166	125	
20.40	H. v. Verpackungsm., Lagerbehältern, Ladungsträgern a. Holz	7	.	.	.	.	
20.51	H. v. Holzwaren, a. n. g. (oh. H. v. Möbeln)	20	1 052	921	131	125	
20	Holzgewerbe (oh. H. v. Möbeln)	81	3 806	3 055	503	132	
DD	Holzgewerbe (oh. H. v. Möbeln)	81	3 806	3 055	503	132	
21.12	H. v. Papier, Karton u. Pappe	22	2 556	1 831	343	134	
21.21	H. v. Wellpapier, -pappe u. Verpackungsmitteln a. Papier usw.	26	1 526	1 188	209	137	
21.22	H. v. Haushalts-, Hygiene-, Toilettenartikeln a. Zellstoff usw.	6	.	.	.	.	
21.23	H. v. Schreibwaren u. Bürobedarf a. Papier, Karton u. Pappe	6	344	268	46	134	
21.24	H. v. Tapeten	2	.	.	.	.	
21.25	H. v. sonst. Waren a. Papier, Karton u. Pappe	6	348	271	48	138	
21	Papiergewerbe	68	5 533	4 140	754	136	
22.11	Verlegen v. Büchern	7	377	14	52	138	
22.12	Verlegen v. Zeitungen	15	2 857	863	398	139	
22.13	Verlegen v. Zeitschriften	1	.	.	.	.	

Monat Februar 2005

Bruttolohnsumme		Bruttogehaltsumme		Gesamtumsatz			Umsatz aus eigenen Erzeugnissen			WZ 2003
insgesamt	je Arbeiter	insgesamt	je Angest.	insgesamt	darunter Ausland	je tätiger Person	zusammen	darunter Ausland	je tätiger Person	
1 000 €	€	1 000 €	€	1 000 €		€	1 000 €		€	
.	.	.	.	.	.	.	.	.	.	17.16
1 220	1 258	1 009	2 443	11 317	4 192	8 183	10 780	3 894	7 795	17.21
.	.	.	.	.	.	.	.	.	.	17.23
184	1 089	150	2 027	1 947	.	8 012	1 947	.	8 012	17.24
.	.	.	.	.	.	.	.	.	.	17.25
1 397	1 225	959	2 273	9 543	1 552	6 109	9 316	1 529	5 964	17.30
1 175	1 036	601	1 896	9 484	1 028	6 536	8 757	1 023	6 035	17.40
.	.	.	.	.	.	.	.	.	.	17.51
.	.	.	.	.	.	.	.	.	.	17.52
569	1 368	184	2 629	3 441	.	7 080	3 441	.	7 080	17.53
1 531	1 143	900	1 931	11 292	3 371	6 256	10 872	3 346	6 023	17.54
527	1 100	453	2 335	9 039	5 771	13 431	9 039	5 771	13 431	17.60
.	.	.	.	.	.	.	.	.	.	17.71
.	.	.	.	.	.	.	.	.	.	17.72
9 493	1 204	5 512	2 198	74 660	22 491	7 184	72 489	22 064	6 975	17
156	907	287	1 852	2 502	.	7 651	2 465	.	7 538	18.21
358	942	177	1 580	.	.	.	.	.	.	18.22
541	1 004	399	1 494	3 723	736	4 619	3 668	735	4 551	18.23
131	1 016	81	2 613	.	.	.	.	.	.	18.24
1 187	973	944	1 671	13 482	3 029	7 553	12 945	2 879	7 252	18
10 680	1 173	6 457	2 101	88 143	25 520	7 238	85 434	24 944	7 016	DB
.	.	.	.	.	.	.	.	.	.	19.10
.	.	.	.	.	.	.	.	.	.	19.20
781	1 209	143	1 702	5 490	.	7 521	5 475	.	7 500	19.30
.	.	.	.	.	.	.	.	.	.	19
.	.	.	.	.	.	.	.	.	.	DC
550	1 230	234	2 147	5 603	620	10 077	4 938	620	8 881	20.10
.	.	.	.	.	.	.	.	.	.	20.20
1 399	1 358	650	2 218	8 402	.	6 351	8 012	.	6 056	20.30
.	.	.	.	.	.	.	.	.	.	20.40
866	940	260	1 985	1 837	246	1 746	1 750	241	1 663	20.51
3 882	1 271	1 759	2 342	57 262	.	15 045	53 949	.	14 175	20
3 882	1 271	1 759	2 342	57 262	.	15 045	53 949	.	14 175	DD
3 407	1 861	2 302	3 175	52 872	25 738	20 685	52 518	25 675	20 547	21.12
1 785	1 503	892	2 639	18 758	1 789	12 292	18 090	1 759	11 855	21.21
.	.	.	.	.	.	.	.	.	.	21.22
404	1 507	170	2 237	4 136	438	12 023	4 039	438	11 741	21.23
.	.	.	.	.	.	.	.	.	.	21.24
350	1 292	199	2 584	2 851	828	8 193	2 840	828	8 161	21.25
6 879	1 662	4 016	2 883	89 907	34 150	16 249	86 708	33 859	15 671	21
14	1 000	803	2 212	2 818	.	7 475	2 736	.	7 257	22.11
2 829	3 278	7 015	3 518	43 155	-	15 105	42 567	-	14 899	22.12
.	.	.	.	.	.	.	.	.	.	22.13

## 2. Ergebnisse der Betriebe nach Wirtschaftszweigen

Noch: 2.1. Betriebe, Personen, Arbeitsstunden, Löhne, Gehälter und Umsatz

WZ 2003	Wirtschaftszweig Hauptgruppe	Betriebe	Tätige Personen		Geleistete Arbeits- stunden 1 000	Arbeits- stunden je tät. Person Std.
			insgesamt	darunter Arbeiter		
22.15	Sonst. Verlagsgewerbe	1	.	.	.	.
22.21	Drucken v. Zeitungen	1	.	.	.	.
22.22	Drucken anderer Druckerzeugnisse	47	2 849	2 021	376	132
22.23	Druckweiterverarbeitung	2	.	.	.	.
22.24	Druck- u. Mediovorstufe	4	122	26	14	115
22.25	Erbringung v. sonst. druckbezogenen Dienstleistungen	3	.	.	.	.
22.31	Vervielfältigung v. bespielten Tonträgern	1	.	.	.	.
22	Verlagsgew., Druckgew., Vervielf. bespielter Tonträger usw.	82	6 920	3 382	935	135
DE	Papier-, Verlags- u. Druckgewerbe	150	12 453	7 522	1 689	136
23.20	Mineralölverarbeitung	1	.	.	.	.
23	Kokerei, Mineralölverarb., H. u. Verarb. v. Spalt-, Brutstoffen	1	.	.	.	.
DF	Kokerei, Mineralölverarb., H. u. Verarb. v. Spalt-, Brutstoffen	1	.	.	.	.
24.11	H. v. Industriegasen	2	.	.	.	.
24.12	H. v. Farbstoffen u. Pigmenten	1	.	.	.	.
24.13	H. v. sonst. anorganischen Grundstoffen u. Chemikalien	4	.	.	.	.
24.14	H. v. sonst. organischen Grundstoffen u. Chemikalien	3	.	.	.	.
24.15	H. v. Düngemitteln u. Stickstoffverbindungen	3	.	.	.	.
24.16	H. v. Kunststoffen in Primärformen	8	1 379	842	197	143
24.20	H. v. Schädlingsbekämpfungs-, Pflanzenschutzmitteln usw.	2	.	.	.	.
24.30	H. v. Anstrichmitteln, Druckfarben u. Kitten	10	636	394	88	138
24.41	H. v. pharmazeutischen Grundstoffen	2	.	.	.	.
24.42	H. v. pharmaz. Spezialitäten u. sonst. pharmaz. Erzeugnissen	14	.	.	.	.
24.51	H. v. Seifen, Wasch-, Reinigungs- u. Poliermitteln	5	262	149	35	134
24.52	H. v. Duftstoffen u. Körperpflegemitteln	6	939	615	140	149
24.61	H. v. pyrotechnischen Erzeugnissen	3	.	.	.	.
24.62	H. v. Klebstoffen u. Gelatine	3	103	22	15	146
24.63	H. v. etherischen Ölen	1	.	.	.	.
24.65	H. v. unbespielten Ton-, Bild- u. Datenträgern	1	.	.	.	.
24.66	H. v. sonst. chemischen Erzeugnissen, a. n. g.	10	1 650	1 180	243	147
24.70	H. v. Chemiefasern	3	.	.	.	.
24	H. v. chemischen Erzeugnissen	81	9 515	5 610	1 356	143
DG	H. v. chemischen Erzeugnissen	81	9 515	5 610	1 356	143
25.11	H. v. Bereifungen	2	.	.	.	.
25.12	Runderneuerung v. Bereifungen	2	.	.	.	.
25.13	H. v. sonst. Gummiwaren	12	489	375	66	135
25.21	H. v. Platten, Folien, Schläuchen u. Profilen a. Kunststoffen	16	1 104	821	152	138
25.22	H. v. Verpackungsmitteln a. Kunststoffen	14	456	362	59	129
25.23	H. v. Baubedarfsartikeln a. Kunststoffen	41	2 234	1 565	300	134
25.24	H. v. sonst. Kunststoffwaren	56	4 402	3 606	588	134
25	H. v. Gummi- u. Kunststoffwaren	143	9 264	7 231	1 250	135
DH	H. v. Gummi- u. Kunststoffwaren	143	9 264	7 231	1 250	135
26.11	H. v. Flachglas	1	.	.	.	.
26.12	Veredlung u. Bearbeitung v. Flachglas	21	1 596	1 167	214	134

Monat Februar 2005

Bruttolohnsumme		Bruttogehaltsumme		Gesamtumsatz			Umsatz aus eigenen Erzeugnissen			WZ 2003
insgesamt	je Arbeiter	insgesamt	je Angest.	insgesamt	darunter Ausland	je tätiger Person	zusammen	darunter Ausland	je tätiger Person	
1 000 €	€	1 000 €	€	1 000 €		€	1 000 €		€	
.	.	.	.	.	.	.	.	.	.	22.15
.	.	.	.	.	.	.	.	.	.	22.21
3 391	1 678	2 180	2 633	26 562	.	9 323	26 438	.	9 280	22.22
.	.	.	.	.	.	.	.	.	.	22.23
39	1 500	144	1 500	555	-	4 549	453	-	3 713	22.24
.	.	.	.	.	.	.	.	.	.	22.25
.	.	.	.	.	.	.	.	.	.	22.31
6 810	2 014	10 636	3 006	76 617	5 815	11 072	75 435	5 806	10 901	22
13 689	1 820	14 652	2 971	166 523	39 965	13 372	162 143	39 665	13 020	DE
.	.	.	.	.	.	.	.	.	.	23.20
.	.	.	.	.	.	.	.	.	.	23
.	.	.	.	.	.	.	.	.	.	DF
.	.	.	.	.	.	.	.	.	.	24.11
.	.	.	.	.	.	.	.	.	.	24.12
.	.	.	.	.	.	.	.	.	.	24.13
.	.	.	.	.	.	.	.	.	.	24.14
.	.	.	.	.	.	.	.	.	.	24.15
1 782	2 116	1 715	3 194	28 157	16 614	20 418	25 840	16 396	18 738	24.16
.	.	.	.	.	.	.	.	.	.	24.20
649	1 647	652	2 694	9 354	2 729	14 708	9 134	2 652	14 362	24.30
.	.	.	.	.	.	.	.	.	.	24.41
.	.	.	.	.	.	.	.	.	.	24.42
208	1 396	265	2 345	3 903	.	14 897	3 903	.	14 897	24.51
1 102	1 792	886	2 735	18 430	.	19 627	17 161	.	18 276	24.52
.	.	.	.	.	.	.	.	.	.	24.61
27	1 227	193	2 383	.	.	.	.	.	.	24.62
.	.	.	.	.	.	.	.	.	.	24.63
.	.	.	.	.	.	.	.	.	.	24.65
2 372	2 010	1 416	3 013	26 022	15 917	15 771	25 639	15 810	15 539	24.66
.	.	.	.	.	.	.	.	.	.	24.70
10 615	1 892	11 847	3 034	165 437	84 702	17 387	150 524	80 851	15 820	24
10 615	1 892	11 847	3 034	165 437	84 702	17 387	150 524	80 851	15 820	DG
.	.	.	.	.	.	.	.	.	.	25.11
.	.	.	.	.	.	.	.	.	.	25.12
593	1 581	282	2 474	3 633	300	7 429	3 134	234	6 409	25.13
1 268	1 544	917	3 240	16 170	8 602	14 647	15 399	8 393	13 948	25.21
406	1 122	198	2 106	4 028	.	8 833	3 909	.	8 572	25.22
2 293	1 465	1 555	2 324	14 569	777	6 521	14 235	777	6 372	25.23
5 009	1 389	2 168	2 724	33 235	6 162	7 550	32 411	5 941	7 363	25.24
10 542	1 458	5 400	2 656	80 297	19 390	8 668	77 617	18 893	8 378	25
10 542	1 458	5 400	2 656	80 297	19 390	8 668	77 617	18 893	8 378	DH
.	.	.	.	.	.	.	.	.	.	26.11
1 664	1 426	1 066	2 485	16 191	2 936	10 145	15 426	2 929	9 665	26.12

## 2. Ergebnisse der Betriebe nach Wirtschaftszweigen

Noch: 2.1. Betriebe, Personen, Arbeitsstunden, Löhne, Gehälter und Umsatz

WZ 2003	Wirtschaftszweig Hauptgruppe	Betriebe	Tätige Personen		Geleistete Arbeits- stunden	Arbeits- stunden je tät. Person
			insgesamt	darunter Arbeiter		
26.13	H. v. Hohlglas	7	595	458	85	143
26.14	H. v. Glasfasern u. Waren daraus	4	738	502	97	131
26.15	H., Veredl., Bearb. v. sonst. Glas einschl. techn. Glaswaren	3	.	.	.	.
26.21	H. v. keramischen Haushaltswaren u. Ziergegenständen	7	.	.	.	.
26.22	H. v. Sanitärkeramik	1	.	.	.	.
26.23	H. v. keramischen Isolatoren u. Isolierteilen	1	.	.	.	.
26.25	H. v. keramischen Erzeugnissen, a. n. g.	1	.	.	.	.
26.26	H. v. feuerfesten keramischen Werkstoffen u. Waren	4	415	304	58	140
26.30	H. v. keramischen Wand- u. Bodenfliesen u. -platten	2	.	.	.	.
26.40	H. v. Ziegeln u. sonst. Baukeramik	10	711	537	90	127
26.61	H. v. Erzeugn. a. Beton, Zement u. Kalksandstein f. d. Bau	49	1 949	1 368	247	127
26.62	H. v. Gipserzeugnissen f. d. Bau	1	.	.	.	.
26.63	H. v. Frischbeton (Transportbeton)	54	431	300	55	128
26.64	H. v. Mörtel u. anderem Beton (Trockenbeton)	13	443	166	52	117
26.65	H. v. Faserzementwaren	1	.	.	.	.
26.66	H. v. Erzeugnissen a. Beton, Zement u. Gips, a. n. g.	3	.	.	.	.
26.70	Be- u. Verarbeitung v. Natur- u. Naturwerksteinen, a. n. g.	9	.	.	.	.
26.81	H. v. Mühl-, Mahl-, Schleif-, Wetz-, Poliersteinen, Schleifstoffen	3	258	193	38	147
26.82	H. v. sonst. Erzeugn. a. nicht metallischen Mineralien, a. n. g.	22	608	439	83	137
26	Glasgewerbe, H. v. Keramik, Verarb. v. Steinen u. Erden	217	10 640	7 619	1 401	132
DI	Glasgewerbe, H. v. Keramik, Verarb. v. Steinen u. Erden	217	10 640	7 619	1 401	132
27.10	Erzeugung v. Roheisen, Stahl u. Ferrolegierungen	5	1 707	1 380	224	131
27.21	H. v. Rohren, Rohrform-, Rohrverschlussstücken a. Gusseisen	1	.	.	.	.
27.22	H. v. Stahlrohren, Rohrformstücken usw. a. Stahl	5	.	.	.	.
27.31	H. v. Blankstahl	2	.	.	.	.
27.32	H. v. Kaltband mit einer Breite v. weniger als 600 mm	1	.	.	.	.
27.33	H. v. Kaltprofilen	2	.	.	.	.
27.41	Erzeugung u. erste Bearbeitung v. Edelmetallen	1	.	.	.	.
27.42	Erzeugung u. erste Bearbeitung v. Aluminium	3	217	157	27	124
27.43	Erzeugung u. erste Bearbeitung v. Blei, Zink u. Zinn	4	298	253	38	128
27.44	Erzeugung u. erste Bearbeitung v. Kupfer	2	.	.	.	.
27.45	Erzeugung u. erste Bearbeitung v. sonst. NE-Metallen	1	.	.	.	.
27.51	Eisengießereien	16	2 879	2 383	399	139
27.52	Stahlgießereien	5	.	.	.	.
27.53	Leichtmetallgießereien	13	1 158	909	159	137
27.54	Buntmetallgießereien	1	.	.	.	.
27	Metallerzeugung u. -bearbeitung	62	8 759	7 080	1 189	136
28.11	H. v. Metallkonstruktionen	134	7 589	5 471	1 038	137
28.12	H. v. Ausbauelementen a. Metall	15	739	516	105	142
28.21	H. v. Metallbehältern m. Fassungsvermögen v. mehr a. 300 l	12	684	534	96	140
28.22	H. v. Heizkörpern u. -kesseln f. Zentralheizungen	4	576	468	77	134
28.30	H. v. Dampfkesseln (oh. Zentralheizungskessel)	21	1 163	873	167	144
28.40	H. v. Schmiede-, Press-, Zieh- u. Stanzteilen usw.	39	3 131	2 486	433	138
28.51	Oberflächenveredlung u. Wärmebehandlung	55	2 676	2 194	367	137
28.52	Mechanik, a. n. g.	94	3 973	2 992	552	139
28.62	H. v. Werkzeugen	31	2 792	2 054	373	134
28.63	H. v. Schlössern u. Beschlägen a. unedl. Metallen	9	1 304	1 041	164	126
28.71	H. v. Metallbehältern m. Fassungsverm. v. 300 l oder weniger	2	.	.	.	.

Monat Februar 2005

Bruttolohnsumme		Bruttogehaltsumme		Gesamtumsatz			Umsatz aus eigenen Erzeugnissen			WZ 2003
insgesamt	je Arbeiter	insgesamt	je Angest.	insgesamt	darunter Ausland	je tätiger Person	zusammen	darunter Ausland	je tätiger Person	
1 000 €	€	1 000 €	€	1 000 €		€	1 000 €		€	
657	1 434	326	2 380	3 861	1 448	6 489	3 861	1 448	6 489	26.13
864	1 721	813	3 445	.	.	.	.	.	.	26.14
.	.	.	.	.	.	.	.	.	.	26.15
.	.	.	.	.	.	.	.	.	.	26.21
.	.	.	.	.	.	.	.	.	.	26.22
.	.	.	.	.	.	.	.	.	.	26.23
.	.	.	.	.	.	.	.	.	.	26.25
512	1 684	287	2 586	4 293	891	10 345	2 859	891	6 889	26.26
.	.	.	.	.	.	.	.	.	.	26.30
1 057	1 968	553	3 178	4 261	573	5 993	3 954	570	5 561	26.40
1 897	1 387	1 461	2 515	9 562	.	4 906	9 070	.	4 654	26.61
.	.	.	.	.	.	.	.	.	.	26.62
434	1 447	335	2 557	2 430	-	5 638	2 318	-	5 378	26.63
261	1 572	780	2 816	3 356	.	7 576	3 078	.	6 948	26.64
.	.	.	.	.	.	.	.	.	.	26.65
.	.	.	.	.	.	.	.	.	.	26.66
.	.	.	.	.	.	.	.	.	.	26.70
298	1 544	210	3 231	.	.	.	.	.	.	26.81
852	1 941	449	2 657	.	.	.	.	.	.	26.82
12 007	1 576	8 033	2 659	82 211	19 445	7 727	73 851	17 022	6 941	26
12 007	1 576	8 033	2 659	82 211	19 445	7 727	73 851	17 022	6 941	DI
2 658	1 926	1 076	3 291	57 407	11 727	33 630	57 251	11 727	33 539	27.10
.	.	.	.	.	.	.	.	.	.	27.21
.	.	.	.	.	.	.	.	.	.	27.22
.	.	.	.	.	.	.	.	.	.	27.31
.	.	.	.	.	.	.	.	.	.	27.32
.	.	.	.	.	.	.	.	.	.	27.33
.	.	.	.	.	.	.	.	.	.	27.41
356	2 268	171	2 850	.	.	.	.	.	.	27.42
511	2 020	173	3 844	8 715	.	29 245	7 581	.	25 440	27.43
.	.	.	.	.	.	.	.	.	.	27.44
.	.	.	.	.	.	.	.	.	.	27.45
4 864	2 041	1 700	3 427	41 917	13 621	14 560	41 036	13 557	14 254	27.51
.	.	.	.	.	.	.	.	.	.	27.52
1 572	1 729	785	3 153	11 362	1 904	9 812	10 855	1 872	9 374	27.53
.	.	.	.	.	.	.	.	.	.	27.54
13 531	1 911	5 482	3 265	180 099	44 955	20 562	176 940	44 857	20 201	27
8 261	1 510	5 426	2 562	67 815	.	8 936	64 035	.	8 438	28.11
805	1 560	546	2 448	8 506	.	11 510	8 387	.	11 349	28.12
790	1 479	343	2 287	.	.	.	.	.	.	28.21
1 058	2 261	304	2 815	.	.	.	.	.	.	28.22
1 758	2 014	842	2 903	5 948	1 196	5 114	5 906	1 196	5 078	28.30
3 530	1 420	1 623	2 516	35 547	6 682	11 353	35 332	6 680	11 285	28.40
3 132	1 428	1 367	2 836	15 281	571	5 710	15 094	571	5 641	28.51
4 167	1 393	2 052	2 092	23 662	1 915	5 956	21 650	1 079	5 449	28.52
3 392	1 651	2 247	3 045	26 228	1 309	9 394	26 115	1 264	9 354	28.62
1 939	1 863	753	2 863	15 902	3 746	12 195	15 811	3 746	12 125	28.63
.	.	.	.	.	.	.	.	.	.	28.71

## 2. Ergebnisse der Betriebe nach Wirtschaftszweigen

Noch: 2.1. Betriebe, Personen, Arbeitsstunden, Löhne, Gehälter und Umsatz

WZ 2003	Wirtschaftszweig Hauptgruppe	Betriebe	Tätige Personen		Geleistete Arbeits- stunden	Arbeits- stunden je tät. Person
			insgesamt	darunter Arbeiter		
28.72	H. v. Verpackungen u. Verschlüssen a. Eisen, Stahl, NE-Metall	4	.	.	.	.
28.73	H. v. Drahtwaren	12	555	459	75	135
28.74	H. v. Schrauben, Nieten, Ketten u. Federn	13	1 784	1 355	235	132
28.75	H. v. sonst. Metallwaren, a. n. g.	34	1 533	1 193	213	139
28	H. v. Metallerzeugnissen	479	28 992	22 037	3 961	137
DJ	Metallerzeugung u. -bearbeitung, H. v. Metallerzeugnissen	541	37 751	29 117	5 150	136
29.11	H. v. Verbrennungsmotoren, Turbinen (oh. f. Luft-, Straßenfzg.)	1	.	.	.	.
29.12	H. v. Pumpen u. Kompressoren	23	2 229	1 568	302	135
29.13	H. v. Armaturen	11	.	.	.	.
29.14	H. v. Lagern, Getrieben, Zahnrädern u. Antriebselementen	21	2 839	2 107	406	143
29.21	H. v. Öfen u. Brennern	10	473	312	64	135
29.22	H. v. Hebezeugen u. Fördermitteln	53	2 606	1 697	359	138
29.23	H. v. kälte- u. lufttechn. Erzeugnissen, nicht f. d. Haushalt	28	1 957	1 129	279	143
29.24	H. v. sonst. nicht wirtschaftszweigspez. Maschinen, a. n. g.	37	2 183	1 171	324	148
29.31	H. v. land- u. forstwirtschaftlichen Zugmaschinen	1	.	.	.	.
29.32	H. v. sonst. land- u. forstwirtschaftlichen Maschinen	16	.	.	.	.
29.41	H. v. handgeführten kraftbetriebenen Werkzeugen	3	885	740	130	147
29.42	H. v. Werkzeugmaschinen f. d. Metallbearbeitung	41	3 607	2 057	512	142
29.43	H. v. Werkzeugmaschinen, a. n. g.	20	989	650	138	140
29.51	H. v. Masch. f. d. Metallerzeugung, v. Walzwerkseinricht. usw.	2	.	.	.	.
29.52	H. v. Bergwerks-, Bau- u. Baustoffmaschinen	13	631	430	87	138
29.53	H. v. Masch. f. d. Ernährungsgewerbe u. d. Tabakverarbeitung	15	743	487	101	136
29.54	H. v. Masch. f. d. Textil-, Bekleidungs- u. Ledergewerbe	14	1 406	932	179	127
29.55	H. v. Masch. f. d. Papiergewerbe	5	.	.	.	.
29.56	H. v. Masch. f. bestimmte Wirtschaftszweige, a. n. g.	118	10 205	6 044	1 443	141
29.71	H. v. elektrischen Haushaltsgeräten	4	260	215	35	135
29.72	H. v. nichtelektr. Heiz-, Koch-, Heißwasser-, Heißluftger. a. n. g.	8	428	311	62	145
29	Maschinenbau	444	33 850	21 443	4 757	141
DK	Maschinenbau	444	33 850	21 443	4 757	141
30.02	H. v. Datenverarbeitungsgeräten u. -einrichtungen	9	730	425	102	140
30	H. v. Büromaschinen, DV-Geräten u. -Einrichtungen	9	730	425	102	140
31.10	H. v. Elektromotoren, Generatoren u. Transformatoren	28	2 510	1 839	341	136
31.20	H. v. Elektrizitätsverteilungs- u. -schalteinrichtungen	63	5 277	3 272	719	136
31.30	H. v. isolierten Elektrokabeln, -leitungen u. -drähten	14	938	735	129	138
31.40	H. v. Akkumulatoren u. Batterien	4	446	338	61	137
31.50	H. v. elektrischen Lampen u. Leuchten	17	1 696	1 244	234	138
31.61	H. v. elektr. Ausrüstungen f. Motoren u. Fahrzeuge, a. n. g.	6	473	380	63	133
31.62	H. v. sonst. elektrischen Ausrüstungen, a. n. g.	29	839	355	119	142
31	H. v. Geräten der Elektrizitätserzeugung, -verteilung u. Ä.	161	12 179	8 163	1 668	137
32.10	H. v. elektronischen Bauelementen	31	11 087	4 785	1 649	149
32.20	H. v. Geräten u. Einrichtungen d. Telekommunikationstechnik	25	2 764	1 195	373	135
32.30	H. v. Rundfunkgeräten sowie phono- u. videotecn. Geräten	9	568	374	80	141
32	Rundfunk- u. Nachrichtentechnik	65	14 419	6 354	2 102	146
33.10	H. v. medizinischen Geräten u. orthopädischen Erzeugnissen	76	2 888	2 111	346	120



Monat Februar 2005

Bruttolohnsumme		Bruttogehaltsumme		Gesamtumsatz			Umsatz aus eigenen Erzeugnissen			WZ 2003
insgesamt	je Arbeiter	insgesamt	je Angest.	insgesamt	darunter Ausland	je tätiger Person	zusammen	darunter Ausland	je tätiger Person	
1 000 €	€	1 000 €	€	1 000 €		€	1 000 €		€	
.	.	.	.	.	.	.	.	.	.	28.72
729	1 588	252	2 625	7 557	.	13 616	7 260	.	13 081	28.73
2 110	1 557	1 092	2 545	17 053	5 644	9 559	16 223	5 329	9 094	28.74
1 685	1 412	849	2 497	14 333	3 317	9 350	14 068	3 317	9 177	28.75
34 049	1 545	17 964	2 583	254 425	33 802	8 776	243 470	31 181	8 398	28
47 580	1 634	23 445	2 715	434 524	78 757	11 510	420 410	76 038	11 136	DJ
.	.	.	.	.	.	.	.	.	.	29.11
3 237	2 064	2 294	3 470	43 113	21 833	19 342	42 571	21 704	19 099	29.12
.	.	.	.	.	.	.	.	.	.	29.13
4 062	1 928	2 368	3 235	30 792	9 614	10 846	30 712	9 614	10 818	29.14
516	1 654	450	2 795	2 862	.	6 051	2 349	.	4 966	29.21
3 222	1 899	3 008	3 309	19 401	.	7 445	17 466	.	6 702	29.22
2 032	1 800	2 360	2 850	20 919	8 237	10 689	20 408	7 918	10 428	29.23
2 017	1 722	3 179	3 141	17 418	3 572	7 979	17 305	3 525	7 927	29.24
.	.	.	.	.	.	.	.	.	.	29.31
.	.	.	.	.	.	.	.	.	.	29.32
1 246	1 684	415	2 862	.	.	.	.	.	.	29.41
3 828	1 861	4 980	3 213	32 137	5 895	8 910	31 704	5 840	8 790	29.42
1 057	1 626	975	2 876	.	.	.	.	.	.	29.43
.	.	.	.	.	.	.	.	.	.	29.51
634	1 474	534	2 657	4 558	321	7 223	3 172	267	5 027	29.52
753	1 546	602	2 352	5 789	1 166	7 791	5 710	1 166	7 685	29.53
1 683	1 806	1 412	2 979	14 521	8 361	10 328	14 387	8 286	10 233	29.54
.	.	.	.	.	.	.	.	.	.	29.55
12 495	2 067	13 816	3 320	109 643	53 705	10 744	102 228	48 878	10 017	29.56
281	1 307	115	2 556	1 161	.	4 465	860	.	3 308	29.71
353	1 135	297	2 538	3 998	.	9 341	3 994	.	9 332	29.72
40 023	1 866	39 303	3 168	349 108	125 421	10 313	333 710	119 490	9 858	29
40 023	1 866	39 303	3 168	349 108	125 421	10 313	333 710	119 490	9 858	DK
666	1 567	648	2 125	7 495	.	10 267	6 521	.	8 933	30.02
666	1 567	648	2 125	7 495	.	10 267	6 521	.	8 933	30
3 137	1 706	2 180	3 249	24 150	5 675	9 622	23 415	5 392	9 329	31.10
5 240	1 601	6 270	3 127	64 458	12 149	12 215	63 477	11 908	12 029	31.20
1 043	1 419	505	2 488	.	.	.	.	.	.	31.30
1 181	3 494	322	2 981	.	.	.	.	.	.	31.40
1 967	1 581	1 333	2 949	17 688	8 875	10 429	14 341	6 292	8 456	31.50
636	1 674	272	2 925	7 855	.	16 607	7 855	.	16 607	31.61
694	1 955	1 809	3 738	12 130	.	14 458	11 052	.	13 173	31.62
13 898	1 703	12 691	3 160	143 378	33 872	11 773	135 602	29 493	11 134	31
12 760	2 667	24 320	3 859	214 494	111 291	19 346	185 007	111 233	16 687	32.10
2 330	1 950	5 885	3 751	24 966	.	9 033	23 133	.	8 369	32.20
451	1 206	505	2 603	6 049	815	10 650	5 766	815	10 151	32.30
15 541	2 446	30 710	3 808	245 509	.	17 027	213 906	.	14 835	32
2 671	1 265	1 539	1 981	14 843	1 030	5 140	13 018	1 012	4 508	33.10

## 2. Ergebnisse der Betriebe nach Wirtschaftszweigen

Noch: 2.1. Betriebe, Personen, Arbeitsstunden, Löhne, Gehälter und Umsatz

WZ 2003	Wirtschaftszweig Hauptgruppe	Betriebe	Tätige Personen		Geleistete Arbeits- stunden	Arbeits- stunden je tät. Person
			insgesamt	darunter Arbeiter		
						1 000
33.20	H. v. Mess-, Kontroll-, Navigations- u. ä. Instrumenten usw.	40	2 160	970	309	143
33.30	H. v. industriellen Prozesssteuerungseinrichtungen	7	307	133	48	156
33.40	H. v. optischen u. fotografischen Geräten	3	95	52	13	137
33.50	H. v. Uhren	4	664	254	99	149
33	Medizin-, Mess-, Steuer-, Regelungstechnik, Optik, H. v. Uhren	130	6 114	3 520	814	133
DL	H. v. Büromaschinen; Elektrotechnik, Feinmechanik, Optik	365	33 442	18 462	4 686	140
34.10	H. v. Kraftwagen u. Kraftwagenmotoren	7	10 648	8 697	1 404	132
34.20	H. v. Karosserien, Aufbauten u. Anhängern	27	2 020	1 522	277	137
34.30	H. v. Teilen u. Zubehör f. Kraftwagen u. Kraftwagenmotoren	61	10 496	8 289	1 484	141
34	H. v. Kraftwagen u. Kraftwagenteilen	95	23 164	18 508	3 165	137
35.11	Schiffbau (oh. Boots- u. Yachtbau)	1	.	.	.	.
35.12	Boots- u. Yachtbau	1	.	.	.	.
35.20	Bahnindustrie	12	3 541	2 518	419	118
35.30	Luft- u. Raumfahrzeugbau	4	.	.	.	.
35.41	H. v. Krafträdern	2	.	.	.	.
35.42	H. v. Fahrrädern	3	386	300	55	142
35.43	H. v. Behindertenfahrzeugen	1	.	.	.	.
35	Sonstiger Fahrzeugbau	24	5 268	3 726	661	125
DM	Fahrzeugbau	119	28 432	22 234	3 826	135
36.11	H. v. Sitzmöbeln	16	1 202	969	161	134
36.12	H. v. Büro- u. Ladenmöbeln	16	762	508	98	129
36.13	H. v. Küchenmöbeln	3	.	.	.	.
36.14	H. v. sonst. Möbeln	28	1 550	1 214	214	138
36.15	H. v. Matratzen	5	.	.	.	.
36.30	H. v. Musikinstrumenten	15	1 148	988	161	140
36.40	H. v. Sportgeräten	2	.	.	.	.
36.50	H. v. Spielwaren	9	.	.	.	.
36.62	H. v. Besen u. Bürsten	6	483	397	73	151
36.63	H. v. Erzeugnissen, a. n. g.	12	614	438	84	137
36	H. v. Möbeln, Schmuck, Musikinstr., Sportgeräten, Spielw.	112	7 161	5 609	989	138
37.10	Recycling v. metallischen Altmaterialien u. Reststoffen	7	211	139	32	152
37.20	Recycling v. nicht metallischen Altmaterialien u. Reststoffen	16	663	476	101	152
37	Recycling	23	874	615	133	152
DN	H. v. Möbeln, Schmuck, Musikinstr., Sportg., Spielw.; Recycl.	135	8 035	6 224	1 123	140
D	Verarbeitendes Gewerbe	2 834	224 264	155 017	30 707	137
Hauptgruppen:						
A+EN	Vorleistungsgüterproduzenten und Energie	1 268	93 431	65 878	12 815	137
B	Investitionsgüterproduzenten	916	82 951	57 131	11 382	137
GG	Gebrauchsgüterproduzenten	117	8 296	6 105	1 151	139
VG	Verbrauchsgüterproduzenten	621	42 960	28 418	5 792	135
	<b>Insgesamt</b>	<b>2 922</b>	<b>227 638</b>	<b>157 532</b>	<b>31 140</b>	<b>137</b>

Monat Februar 2005

Bruttolohnsumme		Bruttogehaltsumme		Gesamtumsatz			Umsatz aus eigenen Erzeugnissen			WZ 2003
insgesamt	je Arbeiter	insgesamt	je Angest.	insgesamt	darunter Ausland	je tätiger Person	zusammen	darunter Ausland	je tätiger Person	
1 000 €	€	1 000 €	€	1 000 €	€	€	1 000 €	€	€	
1 479	1 525	3 724	3 129	18 116	7 185	8 387	17 577	7 058	8 138	33.20
293	2 203	693	3 983	1 936	.	6 306	1 802	.	5 870	33.30
75	1 442	133	3 093	.	.	.	.	.	.	33.40
389	1 531	1 144	2 790	.	.	.	.	.	.	33.50
4 907	1 394	7 233	2 788	42 970	12 852	7 028	40 194	12 599	6 574	33
35 012	1 896	51 282	3 423	439 352	162 793	13 138	396 222	157 468	11 848	DL
23 942	2 753	7 827	4 012	321 971	.	30 238	319 350	.	29 992	34.10
2 281	1 499	1 287	2 584	22 648	1 252	11 212	20 615	1 209	10 205	34.20
15 537	1 874	6 669	3 022	202 611	57 727	19 304	194 268	57 069	18 509	34.30
41 760	2 256	15 783	3 390	547 230	.	23 624	534 234	.	23 063	34
.	.	.	.	.	.	.	.	.	.	35.11
.	.	.	.	.	.	.	.	.	.	35.12
5 587	2 219	3 888	3 801	53 482	.	15 104	52 706	.	14 884	35.20
.	.	.	.	.	.	.	.	.	.	35.30
.	.	.	.	.	.	.	.	.	.	35.41
377	1 257	180	2 093	.	.	.	.	.	.	35.42
.	.	.	.	.	.	.	.	.	.	35.43
7 993	2 145	5 539	3 592	78 503	.	14 902	77 719	.	14 753	35
49 753	2 238	21 322	3 440	625 733	226 681	22 008	611 953	225 466	21 523	DM
1 462	1 509	588	2 524	17 371	1 650	14 452	17 361	1 650	14 443	36.11
669	1 317	583	2 295	4 684	260	6 147	4 532	260	5 948	36.12
.	.	.	.	.	.	.	.	.	.	36.13
1 657	1 365	758	2 256	14 727	4 248	9 501	14 480	4 211	9 342	36.14
.	.	.	.	.	.	.	.	.	.	36.15
1 495	1 513	380	2 375	4 983	2 789	4 341	4 119	2 224	3 588	36.30
.	.	.	.	.	.	.	.	.	.	36.40
.	.	.	.	.	.	.	.	.	.	36.50
422	1 063	151	1 756	5 043	619	10 441	3 857	305	7 986	36.62
537	1 226	457	2 597	3 742	1 344	6 094	3 615	1 311	5 888	36.63
7 658	1 365	3 624	2 335	62 872	13 145	8 780	60 191	12 196	8 405	36
220	1 583	172	2 389	6 415	.	30 403	6 323	.	29 967	37.10
753	1 582	457	2 444	8 315	.	12 541	6 967	.	10 508	37.20
974	1 584	629	2 429	14 730	1 865	16 854	13 289	1 792	15 205	37
8 631	1 387	4 253	2 348	77 602	15 009	9 658	73 481	13 988	9 145	DN
265 100	1 710	200 787	2 900	3 056 278	837 601	13 628	2 861 550	804 503	12 760	D
111 131	1 687	84 253	3 058	1 204 843	383 178	12 896	1 123 515	370 274	12 025	A+EN
111 420	1 950	81 915	3 173	1 147 064	377 806	13 828	1 105 625	368 182	13 329	B
8 730	1 430	5 433	2 480	79 633	18 112	9 599	77 470	17 393	9 338	GG
38 888	1 368	31 979	2 199	661 083	59 279	15 388	588 297	49 428	13 694	VG
<b>270 169</b>	<b>1 715</b>	<b>203 579</b>	<b>2 904</b>	<b>3 092 623</b>	<b>838 375</b>	<b>13 586</b>	<b>2 894 908</b>	<b>805 276</b>	<b>12 717</b>	

## 2. Ergebnisse der Betriebe nach Wirtschaftszweigen

### 2.2. Betriebe, Personen, Arbeitsstunden, Löhne, Gehälter, Umsatz – Veränderung zum Vormonat (in Prozent)

WZ 2003	Wirtschaftszweig Hauptgruppe	Betriebe	Tätige Personen		Geleistete Arbeits- stunden	Arbeits- stunden je tät. Person
			insgesamt	darunter Arbeiter		
10.20	Braunkohlenbergbau u. -veredlung	-	.	.	.	.
10	Kohlenbergbau, Torfgewinnung	-	.	.	.	.
CA	Kohlenbergbau, Torfgewinnung, Gew. v. Erdöl, Erdgas usw.	-	.	.	.	.
14.11	Gew. v. Naturwerksteinen u. Natursteinen, a. n. g.	-	-2,7	-3,0	-2,2	0,6
14.12	Gew. v. Kalk- u. Gipsstein sowie Anhydrit, Dolomit u. Kreide	-	1,6	2,2	-5,3	-6,7
14.21	Gew. v. Kies u. Sand	-	-4,0	-4,4	-10,3	-6,6
14.22	Gew. v. Ton u. Kaolin	-	-0,3	-0,4	-4,3	-4,0
14.30	Gew. v. Mineralien f. d. H. v. chemischen Erzeugnissen	-	.	.	.	.
14	Gew. v. Steinen u. Erden, sonst. Bergbau	-	.	.	.	.
CB	Erzbergbau, Gew. v. Steinen u. Erden, sonst. Bergbau	-	.	.	.	.
C	Bergbau u. Gewinnung v. Steinen u. Erden	-	-0,7	-1,1	-3,1	-2,4
15.11	Schlachten (oh. Schlachten v. Geflügel)	-	.	.	.	.
15.12	Schlachten v. Geflügel	-	.	.	.	.
15.13	Fleischverarbeitung	-	-2,1	-0,8	-6,9	-4,9
15.20	Fischverarbeitung	-	-1,0	-1,2	-7,1	-6,2
15.31	Kartoffelverarbeitung	-	.	.	.	.
15.32	H. v. Frucht- u. Gemüsesäften	-	.	.	.	.
15.33	Obst- u. Gemüseverarbeitung, a. n. g.	-	-0,4	-0,7	-6,3	-6,0
15.41	H. v. rohen Ölen u. Fetten	-	.	.	.	.
15.43	H. v. Margarine u. ä. Nahrungsfetten	-	.	.	.	.
15.51	Milchverarbeitung	-	0,4	0,7	-6,8	-7,2
15.61	Mahl- u. Schälmaschinen	-	0,4	0,7	-2,9	-3,4
15.71	H. v. Futtermitteln für Nutztiere	-	.	.	.	.
15.72	H. v. Futtermitteln für sonst. Tiere	-	.	.	.	.
15.81	H. v. Backwaren (oh. Dauerbackwaren)	-	-0,7	-1,7	-2,8	-2,1
15.82	H. v. Dauerbackwaren	-	-2,1	-2,5	13,2	15,7
15.84	H. v. Süßwaren (oh. Dauerbackwaren)	-	-6,5	-7,9	-20,4	-14,9
15.85	H. v. Teigwaren	-	.	.	.	.
15.86	Verarb. v. Kaffee u. Tee, H. v. Kaffee-Ersatz	-	.	.	.	.
15.87	H. v. Würzmitteln u. Soßen	-	.	.	.	.
15.89	H. v. sonst. Nahrungsmitteln (oh. Getränke)	-	1,2	0,5	-5,1	-6,2
15.91	H. v. Spirituosen	-	-	-0,6	-7,1	-7,1
15.93	H. v. Traubenwein	-	.	.	.	.
15.96	H. v. Bier	-	0,4	0,5	-2,5	-2,9
15.97	H. v. Malz	-	.	.	.	.
15.98	Gew. natürl. Mineralwässer, H. v. Erfrischungsgetränken	-	-1,7	-2,2	-6,3	-4,7
15	Ernährungsgewerbe	-	.	.	.	.
16.00	Tabakverarbeitung	-	.	.	.	.
16	Tabakverarbeitung	-	.	.	.	.
DA	Ernährungsgewerbe u. Tabakverarbeitung	-	-0,9	-1,2	-4,9	-4,0
17.11	Baumwollaufbereitung u. -spinnerei	-	-3,1	-3,5	-1,8	1,4
17.13	Wollaufbereitung u. Kammgarnspinnerei	-	.	.	.	.
17.15	Zwirnen, Textur. v. Filamentgarnen, Seidenaufber., -spinnerei	-	.	.	.	.

Monat Februar 2005

Bruttolohnsumme		Bruttogehaltsumme		Gesamtumsatz			Umsatz aus eigenen Erzeugnissen			WZ 2003
insgesamt	je Arbeiter	insgesamt	je Angest.	insgesamt	darunter Ausland	je tätiger Person	zusammen	darunter Ausland	je tätiger Person	
.	.	.	.	.	.	.	.	.	.	10.20
.	.	.	.	.	.	.	.	.	.	10
.	.	.	.	.	.	.	.	.	.	CA
-2,0	1,1	-4,4	-2,6	-12,0	.	-9,5	-15,5	.	-13,1	14.11
9,1	6,8	1,6	1,6	1,2	.	-0,3	2,2	.	0,6	14.12
-10,9	-6,8	-5,1	-2,3	-14,6	x	-11,1	-17,1	x	-13,6	14.21
-1,7	-1,3	-	-	3,9	.	4,2	5,5	.	5,8	14.22
.	.	.	.	.	.	.	.	.	.	14.30
.	.	.	.	.	.	.	.	.	.	14
.	.	.	.	.	.	.	.	.	.	CB
-2,0	-0,9	1,3	1,0	-3,1	-5,7	-2,3	-2,8	-5,7	-2,1	C
.	.	.	.	.	.	.	.	.	.	15.11
.	.	.	.	.	.	.	.	.	.	15.12
-3,9	-3,1	-9,0	-4,4	-0,7	.	1,4	-1,4	.	0,6	15.13
-2,4	-1,2	-	-	7,8	x	8,9	7,8	x	8,9	15.20
.	.	.	.	.	.	.	.	.	.	15.31
.	.	.	.	.	.	.	.	.	.	15.32
-1,3	-0,6	16,4	15,9	-5,7	.	-5,3	-2,0	.	-1,6	15.33
.	.	.	.	.	.	.	.	.	.	15.41
.	.	.	.	.	.	.	.	.	.	15.43
-5,4	-6,1	-3,8	-3,6	2,3	.	1,8	1,3	.	0,9	15.51
2,0	1,3	-2,4	-2,4	-2,2	x	-2,6	-0,7	x	-1,1	15.61
.	.	.	.	.	.	.	.	.	.	15.71
.	.	.	.	.	.	.	.	.	.	15.72
-3,3	-1,6	-1,9	-3,1	-1,9	.	-1,1	-2,3	.	-1,6	15.81
-4,9	-2,5	-30,9	-30,9	38,0	.	41,0	37,8	.	40,8	15.82
0,8	9,5	1,1	-1,1	-19,4	.	-13,9	-19,7	.	-14,1	15.84
.	.	.	.	.	.	.	.	.	.	15.85
.	.	.	.	.	.	.	.	.	.	15.86
.	.	.	.	.	.	.	.	.	.	15.87
0,9	0,4	-0,8	-4,2	.	.	.	.	.	.	15.89
-5,5	-4,9	-8,0	-9,6	.	.	.	.	.	.	15.91
.	.	.	.	.	.	.	.	.	.	15.93
-0,1	-0,6	-1,2	-1,5	6,5	.	6,1	4,6	.	4,2	15.96
.	.	.	.	.	.	.	.	.	.	15.97
-0,6	1,6	4,6	5,3	-0,8	x	0,9	-1,0	x	0,7	15.98
.	.	.	.	.	.	.	.	.	.	15
.	.	.	.	.	.	.	.	.	.	16.00
.	.	.	.	.	.	.	.	.	.	16
-2,5	-1,3	-2,1	-1,8	-0,3	3,9	0,6	-0,9	3,7	0,1	DA
28,0	32,7	17,8	19,6	-6,1	-4,2	-3,0	-6,7	-2,7	-3,7	17.11
.	.	.	.	.	.	.	.	.	.	17.13
.	.	.	.	.	.	.	.	.	.	17.15

## 2. Ergebnisse der Betriebe nach Wirtschaftszweigen

Noch: 2.2. Betriebe, Personen, Arbeitsstunden, Löhne, Gehälter, Umsatz – Veränderung zum Vormonat (in Prozent)

WZ 2003	Wirtschaftszweig Hauptgruppe	Betriebe	Tätige Personen		Geleistete Arbeits- stunden	Arbeits- stunden je tät. Person
			insgesamt	darunter Arbeiter		
17.16	H. v. Nähgarn	-	.	.	.	.
17.21	Baumwollweberei	-	-0,6	-0,7	-2,4	-1,8
17.23	Kammgarnweberei	-	.	.	.	.
17.24	Seiden- u. Filamentgarnweberei	-	6,1	9,0	-	-5,8
17.25	Sonst. Weberei	-	.	.	.	.
17.30	Textilveredlung	-	0,3	0,1	-2,5	-2,8
17.40	H. v. konfektionierten Textilwaren (oh. Bekleidung)	-	-0,5	-0,8	-3,8	-3,4
17.51	H. v. Teppichen	-	.	.	.	.
17.52	H. v. Seilerwaren	-	.	.	.	.
17.53	H. v. Vliesstoff u. Erzeugnissen daraus (oh. Bekleidung)	-	-	0,5	-5,9	-5,9
17.54	Textilgewerbe, a. n. g.	-	0,1	0,2	-7,5	-7,5
17.60	H. v. gewirktem u. gestricktem Stoff	-	-2,2	-2,8	1,1	3,4
17.71	H. v. Strumpfwaren	-	.	.	.	.
17.72	H. v. Pullovern, Strickjacken u. ä. Waren	-	.	.	.	.
17	Textilgewerbe	-	-0,3	-0,5	-3,8	-3,5
18.21	H. v. Arbeits- u. Berufsbekleidung	-	-0,3	-0,6	-2,2	-1,9
18.22	H. v. Oberbekleidung (oh. Arbeits- u. Berufsbekleidung)	-	-2,0	-1,8	4,9	7,1
18.23	H. v. Wäsche	-	-1,2	-2,2	-3,6	-2,4
18.24	H. v. sonst. Bekleidung u. Bekleidungszubehör	-	-1,2	-1,5	-11,1	-10,0
18	Bekleidungsgewerbe	-	-1,3	-1,8	-2,1	-0,8
DB	Textil- u. Bekleidungsgewerbe	-	-0,5	-0,6	-3,6	-3,2
19.10	H. v. Leder u. Lederfaserstoff	-	.	.	.	.
19.20	Lederverarbeitung (oh. H. v. Lederbekleidung u. Schuhen)	-	.	.	.	.
19.30	H. v. Schuhen	-	-0,5	-0,8	-7,5	-7,0
19	Ledergewerbe	-	.	.	.	.
DC	Ledergewerbe	-	.	.	.	.
20.10	Säge-, Hobel- u. Holzimprägnierwerke	-	-0,5	-2,6	-2,8	-2,3
20.20	H. v. Furnier-, Sperrholz-, Holzfaser- u. Holzspanplatten	-	.	.	.	.
20.30	H. v. Konstruktions-, Fertigbaut., Ausbauelem., Fertigt. a. Holz	-2,8	-2,4	-3,2	-2,9	-0,5
20.40	H. v. Verpackungsm., Lagerbehältern, Ladungsträgern a. Holz	-	.	.	.	.
20.51	H. v. Holzwaren, a. n. g. (oh. H. v. Möbeln)	-	-1,6	-1,2	3,1	4,8
20	Holzgewerbe (oh. H. v. Möbeln)	-1,2	-1,7	-1,7	-0,4	1,3
DD	Holzgewerbe (oh. H. v. Möbeln)	-1,2	-1,7	-1,7	-0,4	1,3
21.12	H. v. Papier, Karton u. Pappe	-	0,4	0,8	-1,7	-2,1
21.21	H. v. Wellpapier, -pappe u. Verpackungsmitteln a. Papier usw.	-	0,3	-0,1	-5,4	-5,7
21.22	H. v. Haushalts-, Hygiene-, Toilettenartikeln a. Zellstoff usw.	-	.	.	.	.
21.23	H. v. Schreibwaren u. Bürobedarf a. Papier, Karton u. Pappe	-	1,8	0,4	-2,1	-3,8
21.24	H. v. Tapeten	-	.	.	.	.
21.25	H. v. sonst. Waren a. Papier, Karton u. Pappe	-	-	-0,4	-4,0	-4,0
21	Papiergewerbe	-	0,1	-0,1	-3,8	-3,9
22.11	Verlegen v. Büchern	-	1,6	-	-5,5	-7,0
22.12	Verlegen v. Zeitungen	-	-1,4	1,2	-5,7	-4,3
22.13	Verlegen v. Zeitschriften	-	.	.	.	.

Monat Februar 2005

Bruttolohnsumme		Bruttogehaltsumme		Gesamtumsatz			Umsatz aus eigenen Erzeugnissen			WZ 2003
insgesamt	je Arbeiter	insgesamt	je Angest.	insgesamt	darunter Ausland	je tätiger Person	zusammen	darunter Ausland	je tätiger Person	
.	.	.	.	.	.	.	.	.	.	17.16
-4,2	-3,5	-0,2	0,3	-10,7	-16,5	-10,1	-8,7	-12,1	-8,1	17.21
.	.	.	.	.	.	.	.	.	.	17.23
1,7	-6,8	-3,2	-3,2	-7,8	.	-13,1	-7,8	.	-13,1	17.24
.	.	.	.	.	.	.	.	.	.	17.25
0,6	0,5	-0,1	-1,1	10,8	69,6	10,4	11,2	75,7	10,9	17.30
-1,6	-0,8	-10,0	-10,6	4,2	8,2	4,7	4,3	8,4	4,8	17.40
.	.	.	.	.	.	.	.	.	.	17.51
.	.	.	.	.	.	.	.	.	.	17.52
-3,4	-3,9	-3,7	-0,9	-7,6	.	-7,6	-7,6	.	-7,6	17.53
-1,1	-1,3	-0,7	-0,2	-2,5	4,3	-2,6	-2,8	3,6	-2,9	17.54
-6,2	-3,5	0,4	1,0	-15,6	.	-13,7	-15,6	.	-13,7	17.60
.	.	.	.	.	.	.	.	.	.	17.71
.	.	.	.	.	.	.	.	.	.	17.72
-1,8	-1,3	-1,6	-1,6	-3,2	-3,9	-2,9	-3,0	-2,8	-2,7	17
7,6	8,2	-3,4	-3,4	1,3	.	1,6	1,0	.	1,3	18.21
-0,3	1,6	-19,5	-17,4	.	.	.	.	.	.	18.22
0,7	3,0	-2,4	-3,2	17,9	84,5	19,4	18,2	88,5	19,7	18.23
-9,0	-7,6	-4,7	-4,7	.	.	.	.	.	.	18.24
0,2	2,0	-6,6	-6,5	21,6	90,5	23,2	21,2	93,5	22,7	18
-1,6	-0,9	-2,4	-2,3	-0,1	2,1	0,4	0,0	3,1	0,5	DB
.	.	.	.	.	.	.	.	.	.	19.10
.	.	.	.	.	.	.	.	.	.	19.20
-9,2	-8,5	-	-1,2	.	.	.	.	.	.	19.30
.	.	.	.	.	.	.	.	.	.	19
.	.	.	.	.	.	.	.	.	.	DC
-4,2	-1,6	-0,4	-8,6	-3,6	7,3	-3,0	-2,7	9,9	-2,2	20.10
.	.	.	.	.	.	.	.	.	.	20.20
-5,1	-2,0	-3,7	-4,0	1,5	.	4,1	0,6	.	3,1	20.30
.	.	.	.	.	.	.	.	.	.	20.40
-6,2	-5,1	-1,5	3,0	14,3	564,9	16,2	14,2	569,4	16,1	20.51
-6,2	-4,5	-3,0	-1,6	1,6	.	3,3	1,8	.	3,5	20
-6,2	-4,5	-3,0	-1,6	1,6	.	3,3	1,8	.	3,5	DD
-0,4	-1,2	1,9	2,6	1,4	5,4	1,0	1,3	5,4	0,9	21.12
-6,2	-6,1	2,3	0,5	0,5	4,0	0,2	0,3	2,7	0,0	21.21
.	.	.	.	.	.	.	.	.	.	21.22
-2,7	-3,0	-0,6	-7,1	-0,4	.	-2,1	-0,6	.	-2,4	21.23
.	.	.	.	.	.	.	.	.	.	21.24
2,3	2,7	4,7	3,4	0,7	1,5	0,7	0,8	1,5	0,8	21.25
-3,0	-2,9	1,8	1,3	-0,4	3,7	-0,4	-0,9	3,4	-0,9	21
-	-	-0,9	-2,5	80,6	.	77,8	103,1	.	99,9	22.11
-4,1	-5,2	2,6	5,2	5,3	x	6,8	5,3	x	6,8	22.12
.	.	.	.	.	.	.	.	.	.	22.13

## 2. Ergebnisse der Betriebe nach Wirtschaftszweigen

Noch: 2.2. Betriebe, Personen, Arbeitsstunden, Löhne, Gehälter, Umsatz – Veränderung zum Vormonat (in Prozent)

WZ 2003	Wirtschaftszweig Hauptgruppe	Betriebe	Tätige Personen		Geleistete Arbeits- stunden	Arbeits- stunden je tät. Person
			insgesamt	darunter Arbeiter		
22.15	Sonst. Verlagsgewerbe	-	.	.	.	.
22.21	Drucken v. Zeitungen	-	.	.	.	.
22.22	Drucken anderer Druckerzeugnisse	-	0,4	0,8	-6,0	-6,4
22.23	Druckweiterverarbeitung	-	.	.	.	.
22.24	Druck- u. Mediovorstufe	-	-2,4	-	-6,7	-4,4
22.25	Erbringung v. sonst. druckbezogenen Dienstleistungen	-	.	.	.	.
22.31	Vervielfältigung v. bespielten Tonträgern	-	.	.	.	.
22	Verlagsgew., Druckgew., Vervielf. bespielter Tonträger usw.	-	-0,3	0,9	-5,7	-5,3
DE	Papier-, Verlags- u. Druckgewerbe	-	-0,2	0,4	-4,8	-4,7
23.20	Mineralölverarbeitung	-	.	.	.	.
23	Kokerei, Mineralölverarb., H. u. Verarb. v. Spalt-, Brutstoffen	-	.	.	.	.
DF	Kokerei, Mineralölverarb., H. u. Verarb. v. Spalt-, Brutstoffen	-	.	.	.	.
24.11	H. v. Industriegasen	-	.	.	.	.
24.12	H. v. Farbstoffen u. Pigmenten	-	.	.	.	.
24.13	H. v. sonst. anorganischen Grundstoffen u. Chemikalien	-	.	.	.	.
24.14	H. v. sonst. organischen Grundstoffen u. Chemikalien	-	.	.	.	.
24.15	H. v. Düngemitteln u. Stickstoffverbindungen	-	.	.	.	.
24.16	H. v. Kunststoffen in Primärformen	-	-1,1	-1,9	-4,8	-3,8
24.20	H. v. Schädlingsbekämpfungs-, Pflanzenschutzmitteln usw.	-	.	.	.	.
24.30	H. v. Anstrichmitteln, Druckfarben u. Kitten	-	0,8	0,3	-5,4	-6,1
24.41	H. v. pharmazeutischen Grundstoffen	-	.	.	.	.
24.42	H. v. pharmaz. Spezialitäten u. sonst. pharmaz. Erzeugnissen	-	.	.	.	.
24.51	H. v. Seifen, Wasch-, Reinigungs- u. Poliermitteln	-	-0,8	-0,7	-5,4	-4,7
24.52	H. v. Duftstoffen u. Körperpflegemitteln	-	-0,8	-1,4	-7,3	-6,5
24.61	H. v. pyrotechnischen Erzeugnissen	-	.	.	.	.
24.62	H. v. Klebstoffen u. Gelatine	-	-	-	-	-
24.63	H. v. etherischen Ölen	-	.	.	.	.
24.65	H. v. unbespielten Ton-, Bild- u. Datenträgern	-	.	.	.	.
24.66	H. v. sonst. chemischen Erzeugnissen, a. n. g.	-	1,3	1,3	-6,9	-8,1
24.70	H. v. Chemiefasern	-	.	.	.	.
24	H. v. chemischen Erzeugnissen	-	0,4	-0,1	-5,2	-5,5
DG	H. v. chemischen Erzeugnissen	-	0,4	-0,1	-5,2	-5,5
25.11	H. v. Bereifungen	-	.	.	.	.
25.12	Runderneuerung v. Bereifungen	-	.	.	.	.
25.13	H. v. sonst. Gummiwaren	-	2,3	3,3	-4,3	-6,5
25.21	H. v. Platten, Folien, Schläuchen u. Profilen a. Kunststoffen	-5,9	-0,9	-0,5	-5,0	-4,1
25.22	H. v. Verpackungsmitteln a. Kunststoffen	-	-8,4	-8,1	-19,2	-11,7
25.23	H. v. Baubedarfsartikeln a. Kunststoffen	-	-1,1	-0,1	-1,3	-0,2
25.24	H. v. sonst. Kunststoffwaren	1,8	3,3	4,1	-3,0	-6,1
25	H. v. Gummi- u. Kunststoffwaren	-	0,8	1,6	-4,2	-5,0
DH	H. v. Gummi- u. Kunststoffwaren	-	0,8	1,6	-4,2	-5,0
26.11	H. v. Flachglas	-	.	.	.	.
26.12	Veredlung u. Bearbeitung v. Flachglas	-	0,1	1,0	-6,6	-6,7



Monat Februar 2005

Bruttolohnsumme		Bruttogehaltsumme		Gesamtumsatz			Umsatz aus eigenen Erzeugnissen			WZ 2003
insgesamt	je Arbeiter	insgesamt	je Angest.	insgesamt	darunter Ausland	je tätiger Person	zusammen	darunter Ausland	je tätiger Person	
.	.	.	.	.	.	.	.	.	.	22.15
.	.	.	.	.	.	.	.	.	.	22.21
-1,3	-2,0	0,5	1,1	5,7	.	5,3	5,6	.	5,2	22.22
.	.	.	.	.	.	.	.	.	.	22.23
-7,1	-7,1	-2,7	0,3	58,6	x	62,5	70,9	x	75,1	22.24
.	.	.	.	.	.	.	.	.	.	22.25
.	.	.	.	.	.	.	.	.	.	22.31
-2,4	-3,2	1,7	3,2	6,8	38,0	7,2	7,0	38,1	7,4	22
-2,7	-3,0	1,7	2,7	2,8	7,6	3,0	2,7	7,3	2,8	DE
.	.	.	.	.	.	.	.	.	.	23.20
.	.	.	.	.	.	.	.	.	.	23
.	.	.	.	.	.	.	.	.	.	DF
.	.	.	.	.	.	.	.	.	.	24.11
.	.	.	.	.	.	.	.	.	.	24.12
.	.	.	.	.	.	.	.	.	.	24.13
.	.	.	.	.	.	.	.	.	.	24.14
.	.	.	.	.	.	.	.	.	.	24.15
-1,8	0,1	-1,7	-1,8	-5,2	-10,1	-4,2	-8,8	-10,7	-7,8	24.16
.	.	.	.	.	.	.	.	.	.	24.20
-3,4	-3,7	-7,4	-8,9	-29,4	0,1	-29,9	-27,3	0,5	-27,9	24.30
.	.	.	.	.	.	.	.	.	.	24.41
.	.	.	.	.	.	.	.	.	.	24.42
-1,0	-0,3	-2,9	-2,1	-14,4	.	-13,7	-14,4	.	-13,7	24.51
0,6	2,1	0,2	-0,1	-2,1	.	-1,3	-5,9	.	-5,1	24.52
.	.	.	.	.	.	.	.	.	.	24.61
-6,9	-6,9	-1,0	-1,0	.	.	.	.	.	.	24.62
.	.	.	.	.	.	.	.	.	.	24.63
.	.	.	.	.	.	.	.	.	.	24.65
-4,2	-5,5	-5,1	-6,3	6,7	10,0	5,4	6,7	10,0	5,3	24.66
.	.	.	.	.	.	.	.	.	.	24.70
-4,7	-4,5	-5,5	-6,5	-1,1	1,0	-1,5	-1,4	0,0	-1,8	24
-4,7	-4,5	-5,5	-6,5	-1,1	1,0	-1,5	-1,4	0,0	-1,8	DG
.	.	.	.	.	.	.	.	.	.	25.11
.	.	.	.	.	.	.	.	.	.	25.12
3,9	0,5	0,4	1,2	4,1	6,0	1,7	3,2	12,0	0,9	25.13
-3,6	-3,2	3,1	5,3	-2,5	8,4	-1,6	-1,4	10,8	-0,5	25.21
-5,1	3,2	-8,3	1,4	-3,6	.	5,3	-3,2	.	5,7	25.22
-5,2	-5,1	-2,6	0,7	1,7	-4,2	2,9	2,1	-4,1	3,2	25.23
0,9	-3,1	3,9	4,1	5,4	-7,4	2,0	5,7	-8,4	2,4	25.24
-0,8	-2,4	0,9	3,0	5,3	3,1	4,5	5,9	3,8	5,1	25
-0,8	-2,4	0,9	3,0	5,3	3,1	4,5	5,9	3,8	5,1	DH
.	.	.	.	.	.	.	.	.	.	26.11
-9,6	-10,5	-5,7	-3,8	-0,2	-11,5	-0,3	-0,8	-11,4	-1,0	26.12

## 2. Ergebnisse der Betriebe nach Wirtschaftszweigen

Noch: 2.2. Betriebe, Personen, Arbeitsstunden, Löhne, Gehälter, Umsatz – Veränderung zum Vormonat (in Prozent)

WZ 2003	Wirtschaftszweig Hauptgruppe	Betriebe	Tätige Personen		Geleistete Arbeits- stunden	Arbeits- stunden je tät. Person
			insgesamt	darunter Arbeiter		
26.13	H. v. Hohlglas	-	2,1	2,0	1,2	-0,9
26.14	H. v. Glasfasern u. Waren daraus	-	0,1	-	-5,8	-6,0
26.15	H., Veredl., Bearb. v. sonst. Glas einschl. techn. Glaswaren	-	.	.	.	.
26.21	H. v. keramischen Haushaltswaren u. Ziergegenständen	-	.	.	.	.
26.22	H. v. Sanitärkeramik	-	.	.	.	.
26.23	H. v. keramischen Isolatoren u. Isolierteilen	-	.	.	.	.
26.25	H. v. keramischen Erzeugnissen, a. n. g.	-	.	.	.	.
26.26	H. v. feuerfesten keramischen Werkstoffen u. Waren	-	-0,5	0,7	-6,5	-6,0
26.30	H. v. keramischen Wand- u. Bodenfliesen u. -platten	-	.	.	.	.
26.40	H. v. Ziegeln u. sonst. Baukeramik	-	1,3	1,3	-3,2	-4,5
26.61	H. v. Erzeugn. a. Beton, Zement u. Kalksandstein f. d. Bau	-	-1,7	-1,7	-3,9	-2,3
26.62	H. v. Gipserzeugnissen f. d. Bau	-	.	.	.	.
26.63	H. v. Frischbeton (Transportbeton)	-3,6	0,2	-0,7	-3,5	-3,7
26.64	H. v. Mörtel u. anderem Beton (Trockenbeton)	-	-0,2	-1,2	-5,5	-5,2
26.65	H. v. Faserzementwaren	-	.	.	.	.
26.66	H. v. Erzeugnissen a. Beton, Zement u. Gips, a. n. g.	-	.	.	.	.
26.70	Be- u. Verarbeitung v. Natur- u. Naturwerksteinen, a. n. g.	-	.	.	.	.
26.81	H. v. Mühl-, Mahl-, Schleif-, Wetz-, Poliersteinen, Schleifstoffen	-	.	.	.	.
26.82	H. v. sonst. Erzeugn. a. nicht metallischen Mineralien, a. n. g.	-12,0	.	.	.	.
26	Glasgewerbe, H. v. Keramik, Verarb. v. Steinen u. Erden	-2,3	0,1	0,4	-4,0	-4,0
DI	Glasgewerbe, H. v. Keramik, Verarb. v. Steinen u. Erden	-2,3	0,1	0,4	-4,0	-4,0
27.10	Erzeugung v. Roheisen, Stahl u. Ferrolegierungen	-	-	-0,1	-7,4	-7,4
27.21	H. v. Rohren, Rohrform-, Rohrverschlussstücken a. Gusseisen	-	.	.	.	.
27.22	H. v. Stahlrohren, Rohrformstücken usw. a. Stahl	-	.	.	.	.
27.31	H. v. Blankstahl	-	.	.	.	.
27.32	H. v. Kaltband mit einer Breite v. weniger als 600 mm	-	.	.	.	.
27.33	H. v. Kaltprofilen	-	.	.	.	.
27.41	Erzeugung u. erste Bearbeitung v. Edelmetallen	-	.	.	.	.
27.42	Erzeugung u. erste Bearbeitung v. Aluminium	-	-1,4	-1,9	-10,0	-8,8
27.43	Erzeugung u. erste Bearbeitung v. Blei, Zink u. Zinn	-	1,4	1,6	-9,5	-10,7
27.44	Erzeugung u. erste Bearbeitung v. Kupfer	-	.	.	.	.
27.45	Erzeugung u. erste Bearbeitung v. sonst. NE-Metallen	-	.	.	.	.
27.51	Eisengießereien	-	0,2	0,2	-7,0	-7,2
27.52	Stahlgießereien	-	.	.	.	.
27.53	Leichtmetallgießereien	-	-0,3	-0,8	0,6	1,0
27.54	Buntmetallgießereien	-	.	.	.	.
27	Metallerzeugung u. -bearbeitung	-	0,2	0,1	-5,8	-6,0
28.11	H. v. Metallkonstruktionen	-	-0,8	-0,9	-5,5	-4,7
28.12	H. v. Ausbauelementen a. Metall	7,1	4,8	4,5	1,9	-2,7
28.21	H. v. Metallbehältern m. Fassungsvermögen v. mehr a. 300 l	-	0,1	-	2,1	2,0
28.22	H. v. Heizkörpern u. -kesseln f. Zentralheizungen	-	-1,4	-1,3	-9,4	-8,2
28.30	H. v. Dampfkesseln (oh. Zentralheizungskessel)	-4,5	0,4	0,3	1,2	0,8
28.40	H. v. Schmiede-, Press-, Zieh- u. Stanzteilen usw.	-	0,6	0,7	-4,8	-5,4
28.51	Oberflächenveredlung u. Wärmebehandlung	-	0,7	0,5	0,3	-0,4
28.52	Mechanik, a. n. g.	1,1	0,4	0,5	-3,8	-4,2
28.62	H. v. Werkzeugen	-3,1	-1,0	-1,1	-7,7	-6,7
28.63	H. v. Schlössern u. Beschlägen a. unedl. Metallen	-	-5,6	-6,1	-17,6	-12,7
28.71	H. v. Metallbehältern m. Fassungsverm. v. 300 l oder weniger	-	.	.	.	.

Monat Februar 2005

Bruttolohnsumme		Bruttogehaltsumme		Gesamtumsatz			Umsatz aus eigenen Erzeugnissen			WZ 2003
insgesamt	je Arbeiter	insgesamt	je Angest.	insgesamt	darunter Ausland	je tätiger Person	zusammen	darunter Ausland	je tätiger Person	
-1,6	-3,6	2,2	0,0	-15,6	-15,8	-17,3	-15,6	-15,8	-17,3	26.13
-4,2	-4,2	35,3	34,7	.	.	.	.	.	.	26.14
.	.	.	.	.	.	.	.	.	.	26.15
.	.	.	.	.	.	.	.	.	.	26.21
.	.	.	.	.	.	.	.	.	.	26.22
.	.	.	.	.	.	.	.	.	.	26.23
.	.	.	.	.	.	.	.	.	.	26.25
-4,8	-5,5	0,3	4,0	5,0	-9,9	5,5	15,3	-9,7	15,9	26.26
.	.	.	.	.	.	.	.	.	.	26.30
-0,7	-2,0	14,7	13,4	-17,3	-18,8	-18,3	-14,9	-18,7	-16,0	26.40
-3,3	-1,6	4,1	5,7	-6,6	.	-5,0	-7,3	.	-5,8	26.61
.	.	.	.	.	.	.	.	.	.	26.62
-8,1	-7,4	2,8	0,4	-25,3	.	-25,4	-24,3	.	-24,5	26.63
-8,1	-7,0	5,5	5,2	-21,4	.	-21,2	-22,0	.	-21,8	26.64
.	.	.	.	.	.	.	.	.	.	26.65
.	.	.	.	.	.	.	.	.	.	26.66
.	.	.	.	.	.	.	.	.	.	26.70
.	.	.	.	.	.	.	.	.	.	26.81
.	.	.	.	.	.	.	.	.	.	26.82
-3,5	-3,9	2,7	3,4	-4,0	-3,6	-4,1	-2,5	-1,7	-2,5	26
-3,5	-3,9	2,7	3,4	-4,0	-3,6	-4,1	-2,5	-1,7	-2,5	DI
-0,6	-0,5	-1,9	-2,2	.	.	.	.	.	.	27.10
.	.	.	.	.	.	.	.	.	.	27.21
.	.	.	.	.	.	.	.	.	.	27.22
.	.	.	.	.	.	.	.	.	.	27.31
.	.	.	.	.	.	.	.	.	.	27.32
.	.	.	.	.	.	.	.	.	.	27.33
.	.	.	.	.	.	.	.	.	.	27.41
-25,2	-23,8	-41,8	-41,8	.	.	.	.	.	.	27.42
-6,1	-7,6	-24,8	-24,8	11,5	.	10,0	8,2	.	6,8	27.43
.	.	.	.	.	.	.	.	.	.	27.44
.	.	.	.	.	.	.	.	.	.	27.45
-7,8	-8,0	-22,8	-23,1	3,2	15,5	3,0	3,3	15,5	3,0	27.51
.	.	.	.	.	.	.	.	.	.	27.52
-2,1	-1,4	0,3	-1,0	1,3	-10,6	1,6	-1,3	-10,1	-1,0	27.53
.	.	.	.	.	.	.	.	.	.	27.54
-4,8	-5,0	-12,7	-13,1	1,0	1,9	0,8	0,6	1,9	0,5	27
-4,3	-3,4	0,4	1,2	-0,3	.	0,6	0,4	.	1,3	28.11
-1,2	-5,4	6,0	0,3	-7,1	.	-11,4	-8,3	.	-12,5	28.12
-4,0	-4,0	1,8	1,1	.	.	.	.	.	.	28.21
-0,8	0,5	-5,9	-4,1	.	.	.	.	.	.	28.22
-0,8	-1,1	-5,8	-6,5	1,7	.	1,3	2,0	.	1,5	28.30
-1,3	-2,0	1,0	1,0	6,6	1,4	6,0	6,6	1,4	6,0	28.40
-2,0	-2,5	2,2	0,5	2,0	-14,9	1,4	1,8	-14,9	1,2	28.51
-1,5	-2,0	-3,4	-3,5	-0,6	-0,3	-1,0	-0,7	-15,3	-1,1	28.52
-10,0	-9,1	-1,2	-0,4	59,3	-46,5	60,9	60,0	-47,0	61,6	28.62
-1,1	5,4	1,2	5,1	3,7	-14,5	9,9	3,8	-14,5	10,0	28.63
.	.	.	.	.	.	.	.	.	.	28.71

## 2. Ergebnisse der Betriebe nach Wirtschaftszweigen

Noch: 2.2. Betriebe, Personen, Arbeitsstunden, Löhne, Gehälter, Umsatz – Veränderung zum Vormonat (in Prozent)

WZ 2003	Wirtschaftszweig Hauptgruppe	Betriebe	Tätige Personen		Geleistete Arbeits- stunden	Arbeits- stunden je tät. Person
			insgesamt	darunter Arbeiter		
28.72	H. v. Verpackungen u. Verschlüssen a. Eisen, Stahl, NE-Metall	-	.	.	.	.
28.73	H. v. Drahtwaren	-	-0,7	0,2	-2,6	-1,9
28.74	H. v. Schrauben, Nieten, Ketten u. Federn	-	1,1	1,3	-4,9	-5,9
28.75	H. v. sonst. Metallwaren, a. n. g.	-	0,3	0,6	0,5	0,2
28	H. v. Metallerzeugnissen	-	-0,2	-0,2	-4,5	-4,3
DJ	Metallerzeugung u. -bearbeitung, H. v. Metallerzeugnissen	-	-0,1	-0,1	-4,8	-4,7
29.11	H. v. Verbrennungsmotoren, Turbinen (oh. f. Luft-, Straßenfzg.)	-	.	.	.	.
29.12	H. v. Pumpen u. Kompressoren	-4,2	-0,8	-	-8,5	-7,7
29.13	H. v. Armaturen	-	.	.	.	.
29.14	H. v. Lagern, Getrieben, Zahnrädern u. Antriebselementen	-	0,3	0,4	-4,9	-5,2
29.21	H. v. Öfen u. Brennern	-	0,9	1,3	1,6	0,7
29.22	H. v. Hebezeugen u. Fördermitteln	-	0,4	0,2	-2,4	-2,9
29.23	H. v. kälte- u. lufttechn. Erzeugnissen, nicht f. d. Haushalt	-	1,0	0,7	-2,8	-3,8
29.24	H. v. sonst. nicht wirtschaftszweigspez. Maschinen, a. n. g.	-2,6	-1,3	2,9	-3,9	-2,6
29.31	H. v. land- u. forstwirtschaftlichen Zugmaschinen	-	.	.	.	.
29.32	H. v. sonst. land- u. forstwirtschaftlichen Maschinen	6,7	.	.	.	.
29.41	H. v. handgeführten kraftbetriebenen Werkzeugen	-25,0	-2,3	-2,1	-3,0	-0,7
29.42	H. v. Werkzeugmaschinen f. d. Metallbearbeitung	-2,4	-1,5	-0,9	-5,2	-3,7
29.43	H. v. Werkzeugmaschinen, a. n. g.	-	-0,8	-0,8	-5,5	-4,7
29.51	H. v. Masch. f. d. Metallerzeugung, v. Walzwerkseinricht. usw.	-	.	.	.	.
29.52	H. v. Bergwerks-, Bau- u. Baustoffmaschinen	-	-0,5	-0,9	-9,4	-8,9
29.53	H. v. Masch. f. d. Ernährungsgewerbe u. d. Tabakverarbeitung	-	-0,1	0,2	-8,2	-8,1
29.54	H. v. Masch. f. d. Textil-, Bekleidungs- u. Ledergewerbe	-	-0,7	-0,2	-6,3	-5,6
29.55	H. v. Masch. f. d. Papiergewerbe	-	.	.	.	.
29.56	H. v. Masch. f. bestimmte Wirtschaftszweige, a. n. g.	0,9	0,0	-0,5	-6,5	-6,5
29.71	H. v. elektrischen Haushaltsgeräten	-	-0,4	-	-5,4	-5,0
29.72	H. v. nichtelektr. Heiz-, Koch-, Heißwasser-, Heißluftger. a. n. g.	-	5,4	7,2	12,7	6,9
29	Maschinenbau	-0,4	-0,2	0,1	-5,3	-5,1
DK	Maschinenbau	-0,4	-0,2	0,1	-5,3	-5,1
30.02	H. v. Datenverarbeitungsgeräten u. -einrichtungen	-10,0	-4,6	-0,9	1,0	5,8
30	H. v. Büromaschinen, DV-Geräten u. -Einrichtungen	-10,0	-4,6	-0,9	1,0	5,8
31.10	H. v. Elektromotoren, Generatoren u. Transformatoren	-	0,0	-0,3	-1,7	-1,7
31.20	H. v. Elektrizitätsverteilungs- u. -schalteinrichtungen	-1,6	-0,2	0,1	-5,1	-5,0
31.30	H. v. isolierten Elektrokabeln, -leitungen u. -drähten	-	.	.	.	.
31.40	H. v. Akkumulatoren u. Batterien	-	.	.	.	.
31.50	H. v. elektrischen Lampen u. Leuchten	-	-1,0	-1,1	7,8	8,9
31.61	H. v. elektr. Ausrüstungen f. Motoren u. Fahrzeuge, a. n. g.	-14,3	-5,6	-6,2	-8,7	-3,3
31.62	H. v. sonst. elektrischen Ausrüstungen, a. n. g.	-	-0,8	-1,7	-5,6	-4,8
31	H. v. Geräten der Elektrizitätserzeugung, -verteilung u. Ä.	-1,2	-0,5	-0,5	-2,8	-2,3
32.10	H. v. elektronischen Bauelementen	-	0,2	2,8	14,6	14,3
32.20	H. v. Geräten u. Einrichtungen d. Telekommunikationstechnik	-3,8	-1,5	-0,2	-5,1	-3,6
32.30	H. v. Rundfunkgeräten sowie phono- u. videotechn. Geräten	-	-2,9	-4,1	-7,0	-4,2
32	Rundfunk- u. Nachrichtentechnik	-1,5	-0,2	1,8	9,6	9,9
33.10	H. v. medizinischen Geräten u. orthopädischen Erzeugnissen	-	-0,4	-0,2	-3,6	-3,3

Monat Februar 2005

Bruttolohnsumme		Bruttogehaltsumme		Gesamtumsatz			Umsatz aus eigenen Erzeugnissen			WZ 2003
insgesamt	je Arbeiter	insgesamt	je Angest.	insgesamt	darunter Ausland	je tätiger Person	zusammen	darunter Ausland	je tätiger Person	
.	.	.	.	.	.	.	.	.	.	28.72
2,0	1,7	-2,3	2,8	0,7	.	1,5	1,5	.	2,2	28.73
-3,4	-4,7	3,3	3,1	0,8	-2,9	-0,3	-0,2	-3,7	-1,3	28.74
-0,1	-0,7	-2,6	-1,8	-5,6	8,4	-5,9	-6,0	8,5	-6,2	28.75
-3,0	-2,8	-0,3	0,0	4,2	-23,2	4,4	4,5	-24,7	4,7	28
-3,5	-3,4	-3,5	-3,4	2,9	-10,6	3,0	2,9	-11,0	3,0	DJ
.	.	.	.	.	.	.	.	.	.	29.11
5,5	5,5	-5,5	-2,9	10,7	9,4	11,6	10,6	9,5	11,5	29.12
.	.	.	.	.	.	.	.	.	.	29.13
-2,8	-3,1	.	-0,1	3,5	6,9	3,1	3,9	7,2	3,6	29.14
2,4	1,1	0,7	0,7	21,9	.	20,9	23,1	.	22,1	29.21
-4,0	-4,2	7,2	6,3	-13,8	.	-14,2	-13,8	.	-14,1	29.22
1,0	0,3	1,4	-0,1	2,4	11,7	1,4	5,5	18,3	4,5	29.23
1,3	-1,6	3,7	10,0	29,8	27,6	31,5	29,8	27,5	31,5	29.24
.	.	.	.	.	.	.	.	.	.	29.31
.	.	.	.	.	.	.	.	.	.	29.32
-1,2	0,9	-7,2	-4,0	.	.	.	.	.	.	29.41
-0,7	0,2	5,4	7,9	27,1	-34,4	29,1	27,2	-34,8	29,1	29.42
-2,4	-1,6	-7,9	-7,1	.	.	.	.	.	.	29.43
.	.	.	.	.	.	.	.	.	.	29.51
-2,9	-2,0	-1,7	-2,1	-41,2	.	-40,9	-52,7	.	-52,5	29.52
-3,0	-3,2	-1,0	-0,2	24,4	70,5	24,6	25,9	70,5	26,1	29.53
-0,5	-0,3	0,1	1,8	58,4	161,1	59,5	58,6	163,7	59,7	29.54
.	.	.	.	.	.	.	.	.	.	29.55
-2,3	-1,8	3,7	2,9	-3,7	-3,0	-3,6	-5,2	-4,8	-5,2	29.56
-3,8	-3,8	-10,2	-8,2	-7,5	.	-7,1	-9,1	.	-8,7	29.71
1,7	-5,1	8,0	7,1	34,8	.	27,9	34,8	.	27,9	29.72
-1,5	-1,6	0,7	1,4	1,9	-5,0	2,1	1,7	-5,5	1,9	29
-1,5	-1,6	0,7	1,4	1,9	-5,0	2,1	1,7	-5,5	1,9	DK
-1,2	-0,3	-10,0	-0,9	15,9	.	21,5	22,7	.	28,6	30.02
-1,2	-0,3	-10,0	-0,9	15,9	.	21,5	22,7	.	28,6	30
-18,4	-18,2	-15,1	-15,8	12,8	-0,9	12,9	13,4	-1,5	13,4	31.10
-4,8	-4,9	-14,3	-13,8	-2,2	6,6	-2,1	-2,0	8,7	-1,8	31.20
.	.	.	.	.	.	.	.	.	.	31.30
.	.	.	.	.	.	.	.	.	.	31.40
-2,2	-1,1	0,2	0,8	-5,6	-10,4	-4,7	-4,9	-12,0	-4,0	31.50
-5,6	0,6	-3,2	-0,1	0,3	.	6,2	0,3	.	6,2	31.61
-23,1	-21,8	2,1	2,3	4,9	.	5,8	5,6	.	6,5	31.62
-8,0	-7,5	-10,1	-9,7	0,6	0,8	1,1	-0,1	-2,2	0,4	31
25,0	21,7	-18,7	-17,4	-24,7	.	-24,9	-19,9	.	-20,1	32.10
-10,3	-10,1	-25,2	-23,3	6,2	.	7,9	7,9	.	9,6	32.20
-7,8	-3,8	-12,9	-12,5	-13,2	19,0	-10,6	-11,3	19,2	-8,7	32.30
16,9	14,9	-20,0	-18,5	-22,1	.	-21,9	-17,4	.	-17,2	32
1,5	1,7	-3,8	-2,9	7,3	-27,5	7,7	8,6	-28,3	9,0	33.10

## 2. Ergebnisse der Betriebe nach Wirtschaftszweigen

Noch: 2.2. Betriebe, Personen, Arbeitsstunden, Löhne, Gehälter, Umsatz – Veränderung zum Vormonat (in Prozent)

WZ 2003	Wirtschaftszweig Hauptgruppe	Betriebe	Tätige Personen		Geleistete Arbeits- stunden	Arbeits- stunden je tät. Person
			insgesamt	darunter Arbeiter		
33.20	H. v. Mess-, Kontroll-, Navigations- u. ä. Instrumenten usw.	-	0,7	-0,6	-3,1	-3,8
33.30	H. v. industriellen Prozesssteuerungseinrichtungen	-	-0,6	-	-	0,7
33.40	H. v. optischen u. fotografischen Geräten	-	-1,0	-1,9	-7,1	-6,2
33.50	H. v. Uhren	-	1,4	0,4	-1,0	-2,3
33	Medizin-, Mess-, Steuer-, Regelungstechnik, Optik, H. v. Uhren	-	0,2	-0,3	-3,2	-3,4
DL	H. v. Büromaschinen; Elektrotechnik, Feinmechanik, Optik	-1,1	-0,4	0,3	2,4	2,8
34.10	H. v. Kraftwagen u. Kraftwagenmotoren	-	0,3	0,2	4,2	3,9
34.20	H. v. Karosserien, Aufbauten u. Anhängern	-	-0,5	-0,6	-6,7	-6,2
34.30	H. v. Teilen u. Zubehör f. Kraftwagen u. Kraftwagenmotoren	1,7	0,6	0,1	-3,9	-4,5
34	H. v. Kraftwagen u. Kraftwagenteilen	1,1	0,4	0,1	-0,8	-1,1
35.11	Schiffbau (oh. Boots- u. Yachtbau)	-	.	.	.	.
35.12	Boots- u. Yachtbau	-	.	.	.	.
35.20	Bahnindustrie	-	0,5	0,4	-7,1	-7,6
35.30	Luft- u. Raumfahrzeugbau	-	.	.	.	.
35.41	H. v. Krafträdern	-	.	.	.	.
35.42	H. v. Fahrrädern	-	-	-	-3,5	-3,5
35.43	H. v. Behindertenfahrzeugen	-	.	.	.	.
35	Sonstiger Fahrzeugbau	-	0,3	0,0	-6,8	-7,0
DM	Fahrzeugbau	0,8	0,3	0,1	-1,9	-2,2
36.11	H. v. Sitzmöbeln	-	-1,0	-1,4	13,4	14,5
36.12	H. v. Büro- u. Ladenmöbeln	-	-0,3	-0,4	-8,4	-8,2
36.13	H. v. Küchenmöbeln	-	.	.	.	.
36.14	H. v. sonst. Möbeln	-	0,4	0,4	-8,2	-8,5
36.15	H. v. Matratzen	-	.	.	.	.
36.30	H. v. Musikinstrumenten	-	-0,2	-	-5,3	-5,1
36.40	H. v. Sportgeräten	-33,3	.	.	.	.
36.50	H. v. Spielwaren	-	.	.	.	.
36.62	H. v. Besen u. Bürsten	-	0,2	0,3	-1,4	-1,6
36.63	H. v. Erzeugnissen, a. n. g.	9,1	2,3	2,8	-2,3	-4,6
36	H. v. Möbeln, Schmuck, Musikinstr., Sportgeräten, Spielw.	-	0,0	0,0	-3,3	-3,4
37.10	Recycling v. metallischen Altmaterialien u. Reststoffen	-	1,0	2,2	-5,9	-6,8
37.20	Recycling v. nicht metallischen Altmaterialien u. Reststoffen	6,7	14,1	16,1	12,2	-1,7
37	Recycling	4,5	10,6	12,6	6,4	-3,8
DN	H. v. Möbeln, Schmuck, Musikinstr., Sportg., Spielw.; Recycl.	0,7	1,1	1,1	-2,1	-3,2
D	Verarbeitendes Gewerbe	-0,4	-0,1	0,0	-3,2	-3,1
Hauptgruppen:						
A+EN	Vorleistungsgüterproduzenten und Energie	-0,5	0,0	0,3	-1,9	-1,9
B	Investitionsgüterproduzenten	-0,3	-0,1	0,0	-3,8	-3,7
GG	Gebrauchsgüterproduzenten	-	-0,1	-0,3	-3,1	-3,1
VG	Verbrauchsgüterproduzenten	-	-0,6	-0,7	-5,1	-4,5
<b>Insgesamt</b>		<b>-0,3</b>	<b>-0,2</b>	<b>0,0</b>	<b>-3,2</b>	<b>-3,1</b>

Monat Februar 2005

Bruttolohnsumme		Bruttogehaltsumme		Gesamtumsatz			Umsatz aus eigenen Erzeugnissen			WZ 2003
insgesamt	je Arbeiter	insgesamt	je Angest.	insgesamt	darunter Ausland	je tätiger Person	zusammen	darunter Ausland	je tätiger Person	
0,3	1,0	6,6	4,7	0,6	16,6	-0,1	0,5	16,3	-0,2	33.20
6,9	6,9	18,9	20,2	30,1	.	31,0	32,8	.	33,7	33.30
-1,3	0,6	3,1	3,1	.	.	.	.	.	.	33.40
0,3	-0,1	5,1	3,1	.	.	.	.	.	.	33.50
1,3	1,6	4,9	4,1	4,9	4,8	4,8	5,3	4,5	5,1	33
3,2	3,0	-14,7	-13,7	-13,0	-16,7	-12,7	-9,6	-17,5	-9,3	DL
1,3	1,1	4,2	3,4	23,5	.	23,2	24,0	.	23,7	34.10
-4,0	-3,4	0,9	1,3	21,5	.	22,1	20,8	.	21,4	34.20
-0,3	-0,4	-1,3	-3,7	11,7	7,6	11,0	11,1	9,4	10,4	34.30
0,4	0,3	1,5	0,1	18,8	.	18,4	18,9	.	18,4	34
.	.	.	.	.	.	.	.	.	.	35.11
.	.	.	.	.	.	.	.	.	.	35.12
1,4	1,0	2,6	1,7	96,0	.	95,0	96,9	.	95,9	35.20
.	.	.	.	.	.	.	.	.	.	35.30
.	.	.	.	.	.	.	.	.	.	35.41
-8,3	-8,3	-10,9	-10,9	.	.	.	.	.	.	35.42
.	.	.	.	.	.	.	.	.	.	35.43
1,2	1,2	1,4	0,4	77,5	.	77,0	77,9	.	77,4	35
0,5	0,5	1,5	0,1	23,9	24,0	23,5	24,1	24,4	23,7	DM
-0,3	1,1	-1,5	-2,4	16,9	.	18,1	16,9	.	18,1	36.11
-5,2	-4,9	0,3	0,3	-13,9	-20,2	-13,7	-13,7	-19,8	-13,5	36.12
.	.	.	.	.	.	.	.	.	.	36.13
-8,0	-8,4	-9,5	-9,8	-3,1	3,2	-3,4	-4,1	2,9	-4,4	36.14
.	.	.	.	.	.	.	.	.	.	36.15
-1,2	-1,2	9,2	10,6	0,1	16,7	0,3	3,8	27,4	4,0	36.30
.	.	.	.	.	.	.	.	.	.	36.40
.	.	.	.	.	.	.	.	.	.	36.50
-6,0	-6,3	-	-	2,0	.	1,8	5,8	.	5,6	36.62
0,2	-2,6	9,3	8,1	-5,3	.	-7,5	-3,9	.	-6,0	36.63
-3,8	-3,7	0,3	0,0	6,9	5,5	6,9	7,7	6,8	7,6	36
-	-2,2	-12,7	-11,5	1,8	.	0,8	1,0	.	0,0	37.10
9,1	-6,0	7,0	-2,1	1,7	.	-10,9	3,0	.	-9,8	37.20
7,0	-5,0	0,8	-5,0	1,8	-7,8	-8,0	2,0	-7,0	-7,8	37
-2,7	-3,7	0,4	-0,7	5,9	3,6	4,7	6,6	4,8	5,5	DN
-1,4	-1,3	-4,6	-4,3	2,7	0,5	2,8	3,6	0,3	3,8	D
-0,8	-1,0	-8,4	-7,9	-5,2	-8,0	-5,3	-3,5	-8,4	-3,6	A+EN
-1,5	-1,5	-1,9	-1,6	12,7	8,8	12,8	13,0	9,1	13,1	B
-3,2	-2,9	-1,1	-1,6	8,0	1,2	8,1	8,5	1,6	8,6	GG
-2,4	-1,7	-1,0	-0,6	1,6	11,6	2,3	1,2	12,1	1,9	VG
-1,4	-1,3	-4,6	-4,2	2,6	0,4	2,8	3,6	0,3	3,7	

## 2. Ergebnisse der Betriebe nach Wirtschaftszweigen

### 2.3. Betriebe, Personen, Arbeitsstunden, Löhne, Gehälter, Umsatz – Veränd. zum Vorjahresmonat (in Prozent)

WZ 2003	Wirtschaftszweig Hauptgruppe	Betriebe	Tätige Personen		Geleistete Arbeits- stunden	Arbeits- stunden je tät. Person
			insgesamt	darunter Arbeiter		
10.20	Braunkohlenbergbau u. -veredlung	-	.	.	.	.
10	Kohlenbergbau, Torfgewinnung	-	.	.	.	.
CA	Kohlenbergbau, Torfgewinnung, Gew. v. Erdöl, Erdgas usw.	-	.	.	.	.
14.11	Gew. v. Naturwerksteinen u. Natursteinen, a. n. g.	5,1	-13,2	-13,7	-15,0	-2,0
14.12	Gew. v. Kalk- u. Gipsstein sowie Anhydrit, Dolomit u. Kreide	-	13,2	17,5	5,9	-6,4
14.21	Gew. v. Kies u. Sand	3,2	-9,0	-10,9	-17,5	-9,3
14.22	Gew. v. Ton u. Kaolin	-	-1,3	-0,4	-2,2	-0,9
14.30	Gew. v. Mineralien f. d. H. v. chemischen Erzeugnissen	500,0	.	.	.	.
14	Gew. v. Steinen u. Erden, sonst. Bergbau	10,3	.	.	.	.
CB	Erzbergbau, Gew. v. Steinen u. Erden, sonst. Bergbau	10,3	.	.	.	.
C	Bergbau u. Gewinnung v. Steinen u. Erden	10,0	-2,5	-2,4	-0,5	2,1
15.11	Schlachten (oh. Schlachten v. Geflügel)	22,2	.	.	.	.
15.12	Schlachten v. Geflügel	-	.	.	.	.
15.13	Fleischverarbeitung	-8,4	-5,5	-5,0	-6,7	-1,3
15.20	Fischverarbeitung	-	10,9	12,3	-	-9,8
15.31	Kartoffelverarbeitung	-	.	.	.	.
15.32	H. v. Frucht- u. Gemüsesäften	-12,5	.	.	.	.
15.33	Obst- u. Gemüseverarbeitung, a. n. g.	-	-1,9	-2,4	-0,7	1,2
15.41	H. v. rohen Ölen u. Fetten	-	.	.	.	.
15.43	H. v. Margarine u. ä. Nahrungsfetten	-	.	.	.	.
15.51	Milchverarbeitung	18,2	11,4	15,3	14,4	2,7
15.61	Mahl- u. Schäl- u. Mühlen	-	-3,3	-6,2	-5,7	-2,5
15.71	H. v. Futtermitteln für Nutztiere	-20,0	.	.	.	.
15.72	H. v. Futtermitteln für sonst. Tiere	-	.	.	.	.
15.81	H. v. Backwaren (oh. Dauerbackwaren)	-2,0	0,1	-1,3	-3,7	-3,9
15.82	H. v. Dauerbackwaren	-12,5	-8,0	-7,8	-1,6	6,9
15.84	H. v. Süßwaren (oh. Dauerbackwaren)	-	-10,1	-10,2	-19,3	-10,2
15.85	H. v. Teigwaren	-50,0	.	.	.	.
15.86	Verarb. v. Kaffee u. Tee, H. v. Kaffee-Ersatz	-	.	.	.	.
15.87	H. v. Würzmitteln u. Soßen	-	.	.	.	.
15.89	H. v. sonst. Nahrungsmitteln (oh. Getränke)	40,0	14,9	15,0	19,4	3,9
15.91	H. v. Spirituosen	-	-3,2	-0,6	-	3,3
15.93	H. v. Traubenwein	-	.	.	.	.
15.96	H. v. Bier	-	-0,6	0,9	-2,9	-2,3
15.97	H. v. Malz	-	.	.	.	.
15.98	Gew. natürl. Mineralwässer, H. v. Erfrischungsgetränken	-	-3,7	-7,3	-3,9	-0,2
15	Ernährungsgewerbe	-2,9	.	.	.	.
16.00	Tabakverarbeitung	-	.	.	.	.
16	Tabakverarbeitung	-	.	.	.	.
DA	Ernährungsgewerbe u. Tabakverarbeitung	-2,9	-0,7	-1,1	-2,0	-1,3
17.11	Baumwollaufbereitung u. -spinnerei	-20,0	-31,2	-33,9	-27,0	6,0
17.13	Wollaufbereitung u. Kammgarnspinnerei	-	.	.	.	.
17.15	Zwirnen, Textur. v. Filamentgarnen, Seidenaufber., -spinnerei	x	x	x	x	x



Monat Februar 2005

Bruttolohnsumme		Bruttogehaltsumme		Gesamtumsatz			Umsatz aus eigenen Erzeugnissen			WZ 2003
insgesamt	je Arbeiter	insgesamt	je Angest.	insgesamt	darunter Ausland	je tätiger Person	zusammen	darunter Ausland	je tätiger Person	
.	.	.	.	.	.	.	.	.	.	10.20
.	.	.	.	.	.	.	.	.	.	10
.	.	.	.	.	.	.	.	.	.	CA
-10,8	3,4	-1,8	10,9	-39,6	.	-30,4	-45,0	.	-36,6	14.11
20,9	2,9	4,0	1,0	-1,0	.	-12,5	-0,6	.	-12,2	14.12
-11,0	-0,2	6,0	10,8	-50,9	x	-46,1	-54,2	x	-49,6	14.21
0,2	0,6	-7,5	-0,9	3,8	.	5,2	4,5	.	5,9	14.22
.	.	.	.	.	.	.	.	.	.	14.30
.	.	.	.	.	.	.	.	.	.	14
.	.	.	.	.	.	.	.	.	.	CB
-0,6	1,9	-2,0	0,9	-1,6	-5,1	1,0	-2,3	-5,1	0,2	C
.	.	.	.	.	.	.	.	.	.	15.11
.	.	.	.	.	.	.	.	.	.	15.12
-5,8	-0,8	-3,6	3,4	-1,8	.	4,0	0,0	.	5,8	15.13
9,3	-2,7	-5,4	-10,1	1,9	x	-8,1	1,9	x	-8,1	15.20
.	.	.	.	.	.	.	.	.	.	15.31
.	.	.	.	.	.	.	.	.	.	15.32
-2,2	0,2	20,4	20,9	6,9	.	9,0	9,4	.	11,5	15.33
.	.	.	.	.	.	.	.	.	.	15.41
.	.	.	.	.	.	.	.	.	.	15.43
9,9	-4,6	12,4	7,8	4,9	.	-5,8	2,4	.	-8,1	15.51
-4,1	2,3	-5,1	-7,4	-43,5	x	-41,5	-22,7	x	-20,1	15.61
.	.	.	.	.	.	.	.	.	.	15.71
.	.	.	.	.	.	.	.	.	.	15.72
0,5	1,8	3,5	0,6	1,7	.	1,5	-0,4	.	-0,5	15.81
-2,9	5,3	-17,4	-9,0	14,9	.	24,9	14,9	.	24,9	15.82
-2,7	8,3	-10,0	-0,1	-26,6	.	-18,3	-27,6	.	-19,5	15.84
.	.	.	.	.	.	.	.	.	.	15.85
.	.	.	.	.	.	.	.	.	.	15.86
.	.	.	.	.	.	.	.	.	.	15.87
15,1	0,1	7,4	-6,3	.	.	.	.	.	.	15.89
0,5	1,2	3,0	14,0	.	.	.	.	.	.	15.91
.	.	.	.	.	.	.	.	.	.	15.93
4,1	3,1	-7,4	-4,5	-3,0	.	-2,4	-5,7	.	-5,1	15.96
.	.	.	.	.	.	.	.	.	.	15.97
-5,4	2,0	8,0	2,7	-10,0	x	-6,5	-10,5	x	-7,0	15.98
.	.	.	.	.	.	.	.	.	.	15
.	.	.	.	.	.	.	.	.	.	16.00
.	.	.	.	.	.	.	.	.	.	16
1,2	2,3	1,4	1,4	7,4	12,2	8,2	8,1	40,3	8,9	DA
-34,3	-0,5	-22,8	-6,7	-24,9	-10,2	9,1	-27,6	-13,5	5,2	17.11
.	.	.	.	.	.	.	.	.	.	17.13
x	x	x	x	x	x	x	x	x	x	17.15

## 2. Ergebnisse der Betriebe nach Wirtschaftszweigen

Noch: 2.3. Betriebe, Personen, Arbeitsstunden, Löhne, Gehälter, Umsatz – Veränd. zum Vorjahresmonat (in Prozent)

WZ 2003	Wirtschaftszweig Hauptgruppe	Betriebe	Tätige Personen		Geleistete Arbeits- stunden	Arbeits- stunden je tät. Person
			insgesamt	darunter Arbeiter		
17.16	H. v. Nähgarn	-	.	.	.	.
17.21	Baumwollweberei	-6,7	-7,2	-8,1	-4,8	2,6
17.23	Kammgarnweberei	-	.	.	.	.
17.24	Seiden- u. Filamentgarnweberei	-	-57,3	-59,8	-52,1	12,1
17.25	Sonst. Weberei	-33,3	.	.	.	.
17.30	Textilveredlung	-10,0	-4,9	-4,7	-9,5	-4,9
17.40	H. v. konfektionierten Textilwaren (oh. Bekleidung)	2,9	0,6	0,4	1,0	0,4
17.51	H. v. Teppichen	-25,0	.	.	.	.
17.52	H. v. Seilerwaren	100,0	.	.	.	.
17.53	H. v. Vliesstoff u. Erzeugnissen daraus (oh. Bekleidung)	-16,7	-11,6	-11,9	-16,9	-5,9
17.54	Textilgewerbe, a. n. g.	-8,8	-9,6	-12,8	-9,9	-0,3
17.60	H. v. gewirktem u. gestricktem Stoff	-	-26,3	-30,2	-25,2	1,5
17.71	H. v. Strumpfwaren	-	.	.	.	.
17.72	H. v. Pullovern, Strickjacken u. ä. Waren	-60,0	.	.	.	.
17	Textilgewerbe	-6,4	-13,1	-14,6	-12,9	0,3
18.21	H. v. Arbeits- u. Berufsbekleidung	16,7	0,6	-1,1	4,8	4,1
18.22	H. v. Oberbekleidung (oh. Arbeits- u. Berufsbekleidung)	-	167,4	173,4	190,9	8,8
18.23	H. v. Wäsche	-5,3	-19,0	-25,9	-20,9	-2,3
18.24	H. v. sonst. Bekleidung u. Bekleidungszubehör	-	-0,6	4,9	-	0,6
18	Bekleidungsgewerbe	-	7,2	4,9	6,7	-0,4
DB	Textil- u. Bekleidungsgewerbe	-5,2	-10,6	-12,4	-10,6	0,1
19.10	H. v. Leder u. Lederfaserstoff	-	.	.	.	.
19.20	Lederverarbeitung (oh. H. v. Lederbekleidung u. Schuhen)	-33,3	.	.	.	.
19.30	H. v. Schuhen	-	8,8	8,2	-7,5	-15,0
19	Ledergewerbe	-8,3	.	.	.	.
DC	Ledergewerbe	-8,3	.	.	.	.
20.10	Säge-, Hobel- u. Holzimprägnierwerke	-11,1	-6,7	-5,7	-8,0	-1,4
20.20	H. v. Furnier-, Sperrholz-, Holzfaser- u. Holzspanplatten	-	.	.	.	.
20.30	H. v. Konstruktions-, Fertigbaut., Ausbauelem., Fertigt. a. Holz	-5,4	-7,4	-5,7	-10,3	-3,1
20.40	H. v. Verpackungsm., Lagerbehältern, Ladungsträgern a. Holz	-	.	.	.	.
20.51	H. v. Holzwaren, a. n. g. (oh. H. v. Möbeln)	-4,8	-12,0	-13,1	-13,8	-2,1
20	Holzgewerbe (oh. H. v. Möbeln)	-5,8	-7,2	-6,7	-7,9	-0,7
DD	Holzgewerbe (oh. H. v. Möbeln)	-5,8	-7,2	-6,7	-7,9	-0,7
21.12	H. v. Papier, Karton u. Pappe	4,8	5,7	6,8	3,3	-2,3
21.21	H. v. Wellpapier, -pappe u. Verpackungsmitteln a. Papier usw.	-	-1,4	-2,5	-1,4	0,0
21.22	H. v. Haushalts-, Hygiene-, Toilettenartikeln a. Zellstoff usw.	-14,3	.	.	.	.
21.23	H. v. Schreibwaren u. Bürobedarf a. Papier, Karton u. Pappe	-25,0	-15,1	-13,8	-13,2	2,2
21.24	H. v. Tapeten	-	.	.	.	.
21.25	H. v. sonst. Waren a. Papier, Karton u. Pappe	-	.	.	.	.
21	Papiergewerbe	-2,9	-2,1	-2,8	-2,7	-0,6
22.11	Verlegen v. Büchern	-12,5	-3,6	-22,2	-3,7	-0,1
22.12	Verlegen v. Zeitungen	-6,2	-13,9	-4,9	-13,5	0,5
22.13	Verlegen v. Zeitschriften	-	.	.	.	.

Monat Februar 2005

Bruttolohnsumme		Bruttogehaltsumme		Gesamtumsatz			Umsatz aus eigenen Erzeugnissen			WZ 2003
insgesamt	je Arbeiter	insgesamt	je Angest.	insgesamt	darunter Ausland	je tätiger Person	zusammen	darunter Ausland	je tätiger Person	
.	.	.	.	.	.	.	.	.	.	17.16
-3,4	5,1	-	5,3	-12,1	-15,5	-5,3	-12,9	-15,5	-6,2	17.21
.	.	.	.	.	.	.	.	.	.	17.23
-55,9	9,7	-40,0	20,8	.	.	.	.	.	.	17.24
.	.	.	.	.	.	.	.	.	.	17.25
-2,4	2,3	-3,0	2,7	-8,6	19,2	-3,9	-4,7	20,9	0,2	17.30
2,1	1,6	-6,7	-7,6	20,9	15,5	20,2	26,0	16,9	25,3	17.40
.	.	.	.	.	.	.	.	.	.	17.51
.	.	.	.	.	.	.	.	.	.	17.52
-14,4	-2,9	-1,6	9,6	-1,3	.	11,7	-1,3	.	11,7	17.53
-6,0	7,8	-4,4	-5,6	-6,0	-7,8	4,0	-5,9	-7,9	4,1	17.54
-30,9	-1,1	-12,0	2,9	-22,8	.	4,8	-22,8	.	4,8	17.60
.	.	.	.	.	.	.	.	.	.	17.71
.	.	.	.	.	.	.	.	.	.	17.72
-11,4	3,7	-7,5	0,7	-14,9	-11,7	-2,0	-14,6	-11,9	-1,7	17
-1,9	-0,7	0,3	-2,2	.	.	.	.	.	.	18.21
258,0	31,0	136,0	-5,2	.	.	.	.	.	.	18.22
-19,9	8,1	-11,7	-11,4	-38,0	43,8	-23,5	-27,9	43,6	-11,0	18.23
8,3	3,2	-6,9	14,1	.	.	.	.	.	.	18.24
12,4	7,2	4,8	-6,9	19,3	186,0	11,3	30,8	234,8	22,0	18
-9,3	3,5	-5,9	-0,9	-11,0	-3,9	-0,4	-9,8	-3,7	0,9	DB
.	.	.	.	.	.	.	.	.	.	19.10
.	.	.	.	.	.	.	.	.	.	19.20
6,7	-1,4	2,1	-10,0	.	.	.	.	.	.	19.30
.	.	.	.	.	.	.	.	.	.	19
.	.	.	.	.	.	.	.	.	.	DC
-5,0	0,7	-13,0	-2,6	-8,5	52,0	-1,9	-10,9	52,0	-4,5	20.10
.	.	.	.	.	.	.	.	.	.	20.20
-10,7	-5,3	-14,1	-1,2	-8,8	.	-1,5	-10,9	.	-3,8	20.30
.	.	.	.	.	.	.	.	.	.	20.40
-15,3	-2,5	-4,4	-1,5	-2,0	62,9	11,4	-2,1	60,7	11,2	20.51
-10,3	-3,9	-19,1	-11,1	-8,6	.	-1,5	-5,0	.	2,4	20
-10,3	-3,9	-19,1	-11,1	-8,6	.	-1,5	-5,0	.	2,4	DD
6,1	-0,7	5,1	2,1	20,8	10,9	14,3	21,0	10,7	14,5	21.12
-1,9	0,7	7,3	4,5	3,6	-13,9	5,1	2,7	-15,2	4,2	21.21
.	.	.	.	.	.	.	.	.	.	21.22
-4,9	10,3	-22,4	-4,0	-5,2	.	11,6	-5,8	.	10,9	21.23
.	.	.	.	.	.	.	.	.	.	21.24
.	.	.	.	.	.	.	.	.	.	21.25
-2,9	-0,1	1,1	0,8	5,0	5,2	7,2	4,2	4,8	6,4	21
-22,2	-	-3,0	-0,3	53,3	.	59,0	60,7	.	66,6	22.11
-0,3	4,8	-19,0	-2,0	4,6	x	21,6	4,4	x	21,3	22.12
.	.	.	.	.	.	.	.	.	.	22.13

## 2. Ergebnisse der Betriebe nach Wirtschaftszweigen

Noch: 2.3. Betriebe, Personen, Arbeitsstunden, Löhne, Gehälter, Umsatz – Veränd. zum Vorjahresmonat (in Prozent)

WZ 2003	Wirtschaftszweig Hauptgruppe	Betriebe	Tätige Personen		Geleistete Arbeits- stunden	Arbeits- stunden je tät. Person
			insgesamt	darunter Arbeiter		
22.15	Sonst. Verlagsgewerbe	x	x	x	x	x
22.21	Drucken v. Zeitungen	-	.	.	.	.
22.22	Drucken anderer Druckerzeugnisse	2,2	5,4	5,8	7,7	2,3
22.23	Druckweiterverarbeitung	-50,0	.	.	.	.
22.24	Druck- u. Mediovorstufe	-	10,9	-	-	-9,8
22.25	Erbringung v. sonst. druckbezogenen Dienstleistungen	-	.	.	.	.
22.31	Vervielfältigung v. bespielten Tonträgern	-	.	.	.	.
22	Verlagsgew., Druckgew., Vervielf. bespielter Tonträger usw.	-2,4	-6,1	-1,0	-5,1	1,1
DE	Papier-, Verlags- u. Druckgewerbe	-2,6	-4,4	-2,0	-4,0	0,3
23.20	Mineralölverarbeitung	-	.	.	.	.
23	Kokerei, Mineralölverarb., H. u. Verarb. v. Spalt-, Brutstoffen	-	.	.	.	.
DF	Kokerei, Mineralölverarb., H. u. Verarb. v. Spalt-, Brutstoffen	-	.	.	.	.
24.11	H. v. Industriegasen	-	.	.	.	.
24.12	H. v. Farbstoffen u. Pigmenten	-	.	.	.	.
24.13	H. v. sonst. anorganischen Grundstoffen u. Chemikalien	-	.	.	.	.
24.14	H. v. sonst. organischen Grundstoffen u. Chemikalien	-	.	.	.	.
24.15	H. v. Düngemitteln u. Stickstoffverbindungen	-	.	.	.	.
24.16	H. v. Kunststoffen in Primärformen	-	0,1	-1,1	-1,0	-1,1
24.20	H. v. Schädlingsbekämpfungs-, Pflanzenschutzmitteln usw.	-	.	.	.	.
24.30	H. v. Anstrichmitteln, Druckfarben u. Kitten	-	-3,5	-5,5	-7,4	-4,0
24.41	H. v. pharmazeutischen Grundstoffen	-	.	.	.	.
24.42	H. v. pharmaz. Spezialitäten u. sonst. pharmaz. Erzeugnissen	-	.	.	.	.
24.51	H. v. Seifen, Wasch-, Reinigungs- u. Poliermitteln	-16,7	-24,1	-27,0	-25,5	-1,9
24.52	H. v. Duftstoffen u. Körperpflegemitteln	20,0	9,7	8,7	6,1	-3,3
24.61	H. v. pyrotechnischen Erzeugnissen	-	.	.	.	.
24.62	H. v. Klebstoffen u. Gelatine	-	-8,0	-66,2	-6,2	1,9
24.63	H. v. etherischen Ölen	-	.	.	.	.
24.65	H. v. unbespielten Ton-, Bild- u. Datenträgern	-	.	.	.	.
24.66	H. v. sonst. chemischen Erzeugnissen, a. n. g.	-	22,0	24,7	18,5	-2,8
24.70	H. v. Chemiefasern	-25,0	.	.	.	.
24	H. v. chemischen Erzeugnissen	-1,2	2,1	2,8	0,9	-1,2
DG	H. v. chemischen Erzeugnissen	-1,2	2,1	2,8	0,9	-1,2
25.11	H. v. Bereifungen	-	.	.	.	.
25.12	Runderneuerung v. Bereifungen	-	.	.	.	.
25.13	H. v. sonst. Gummiwaren	-	6,8	9,0	17,9	10,4
25.21	H. v. Platten, Folien, Schläuchen u. Profilen a. Kunststoffen	-15,8	-11,4	-11,1	-12,1	-0,8
25.22	H. v. Verpackungsmitteln a. Kunststoffen	-	-7,7	-7,2	-11,9	-4,6
25.23	H. v. Baubedarfsartikeln a. Kunststoffen	-8,9	1,8	4,4	1,7	-0,1
25.24	H. v. sonst. Kunststoffwaren	1,8	2,5	2,8	-0,3	-2,8
25	H. v. Gummi- u. Kunststoffwaren	-4,0	-0,1	0,8	-1,0	-0,9
DH	H. v. Gummi- u. Kunststoffwaren	-4,0	-0,1	0,8	-1,0	-0,9
26.11	H. v. Flachglas	-	.	.	.	.
26.12	Veredlung u. Bearbeitung v. Flachglas	-	-4,7	-3,4	-4,0	0,7

Monat Februar 2005

Bruttolohnsumme		Bruttogehaltsumme		Gesamtumsatz			Umsatz aus eigenen Erzeugnissen			WZ 2003
insgesamt	je Arbeiter	insgesamt	je Angest.	insgesamt	darunter Ausland	je tätiger Person	zusammen	darunter Ausland	je tätiger Person	
x	x	x	x	x	x	x	x	x	x	22.15
.	.	.	.	.	.	.	.	.	.	22.21
7,7	1,8	5,8	1,4	7,8	.	2,3	7,6	.	2,1	22.22
.	.	.	.	.	.	.	.	.	.	22.23
2,6	2,6	2,9	-10,0	61,8	x	45,9	48,5	x	33,9	22.24
.	.	.	.	.	.	.	.	.	.	22.25
.	.	.	.	.	.	.	.	.	.	22.31
1,5	2,6	-13,4	-3,3	6,0	-22,5	12,9	6,0	-22,0	12,9	22
-0,8	1,3	-9,9	-2,4	5,5	0,0	10,3	5,1	-0,2	9,8	DE
.	.	.	.	.	.	.	.	.	.	23.20
.	.	.	.	.	.	.	.	.	.	23
.	.	.	.	.	.	.	.	.	.	DF
.	.	.	.	.	.	.	.	.	.	24.11
.	.	.	.	.	.	.	.	.	.	24.12
.	.	.	.	.	.	.	.	.	.	24.13
.	.	.	.	.	.	.	.	.	.	24.14
.	.	.	.	.	.	.	.	.	.	24.15
4,1	5,3	3,9	1,9	22,5	27,6	22,4	20,2	27,4	20,1	24.16
.	.	.	.	.	.	.	.	.	.	24.20
-3,9	1,8	-0,8	-0,8	-12,2	9,5	-9,1	-12,7	9,0	-9,6	24.30
.	.	.	.	.	.	.	.	.	.	24.41
.	.	.	.	.	.	.	.	.	.	24.42
-29,7	-3,8	-28,6	-10,9	-24,5	.	-0,6	-24,5	.	-0,6	24.51
7,3	-1,2	10,5	-1,1	20,1	.	9,5	15,1	.	5,0	24.52
.	.	.	.	.	.	.	.	.	.	24.61
-79,5	-39,6	103,2	17,9	.	.	.	.	.	.	24.62
.	.	.	.	.	.	.	.	.	.	24.63
.	.	.	.	.	.	.	.	.	.	24.65
28,2	2,8	18,5	2,6	55,6	75,8	27,6	55,6	76,2	27,6	24.66
.	.	.	.	.	.	.	.	.	.	24.70
5,3	2,5	-1,7	-2,8	9,6	14,3	7,3	10,7	16,5	8,4	24
5,3	2,5	-1,7	-2,8	9,6	14,3	7,3	10,7	16,5	8,4	DG
.	.	.	.	.	.	.	.	.	.	25.11
.	.	.	.	.	.	.	.	.	.	25.12
17,9	8,1	0,7	0,7	37,2	37,0	28,5	33,5	30,0	25,1	25.13
-9,9	1,4	-2,8	10,6	1,6	23,2	14,7	0,3	24,0	13,2	25.21
-11,5	-4,7	-7,5	2,4	-4,7	.	3,3	-5,1	.	2,8	25.22
4,4	0,0	-0,3	3,7	4,9	40,8	3,0	4,1	40,8	2,2	25.23
6,3	3,5	6,1	4,7	-2,1	-1,6	-4,5	-3,1	-4,2	-5,5	25.24
3,2	2,4	1,9	5,3	2,6	9,2	2,8	1,5	8,3	1,7	25
3,2	2,4	1,9	5,3	2,6	9,2	2,8	1,5	8,3	1,7	DH
.	.	.	.	.	.	.	.	.	.	26.11
0,5	4,0	4,9	14,0	3,8	4,4	8,9	4,7	5,0	9,9	26.12

## 2. Ergebnisse der Betriebe nach Wirtschaftszweigen

Noch: 2.3. Betriebe, Personen, Arbeitsstunden, Löhne, Gehälter, Umsatz – Veränd. zum Vorjahresmonat (in Prozent)

WZ 2003	Wirtschaftszweig Hauptgruppe	Betriebe	Tätige Personen		Geleistete Arbeits- stunden	Arbeits- stunden je tät. Person
			insgesamt	darunter Arbeiter		
26.13	H. v. Hohlglas	-	3,7	3,4	7,6	3,8
26.14	H. v. Glasfasern u. Waren daraus	-20,0	-15,1	-15,1	-17,8	-3,2
26.15	H., Veredl., Bearb. v. sonst. Glas einschl. techn. Glaswaren	-25,0	.	.	.	.
26.21	H. v. keramischen Haushaltswaren u. Ziergegenständen	-	.	.	.	.
26.22	H. v. Sanitärkeramik	-	.	.	.	.
26.23	H. v. keramischen Isolatoren u. Isolierteilen	-	.	.	.	.
26.25	H. v. keramischen Erzeugnissen, a. n. g.	-	.	.	.	.
26.26	H. v. feuerfesten keramischen Werkstoffen u. Waren	-	1,5	2,7	1,8	0,3
26.30	H. v. keramischen Wand- u. Bodenfliesen u. -platten	-	.	.	.	.
26.40	H. v. Ziegeln u. sonst. Baukeramik	-9,1	-10,3	-10,4	-10,9	-0,6
26.61	H. v. Erzeugn. a. Beton, Zement u. Kalksandstein f. d. Bau	-5,8	-9,4	-9,5	-8,5	1,0
26.62	H. v. Gipszeugnissen f. d. Bau	-	.	.	.	.
26.63	H. v. Frischbeton (Transportbeton)	-10,0	-4,0	0,3	-15,4	-11,9
26.64	H. v. Mörtel u. anderem Beton (Trockenbeton)	-	0,9	0,6	-8,8	-9,6
26.65	H. v. Faserzementwaren	-	.	.	.	.
26.66	H. v. Erzeugnissen a. Beton, Zement u. Gips, a. n. g.	-25,0	.	.	.	.
26.70	Be- u. Verarbeitung v. Natur- u. Naturwerksteinen, a. n. g.	-	.	.	.	.
26.81	H. v. Mühl-, Mahl-, Schleif-, Wetz-, Poliersteinen, Schleifstoffen	-	.	.	.	.
26.82	H. v. sonst. Erzeugn. a. nicht metallischen Mineralien, a. n. g.	-12,0	.	.	.	.
26	Glasgewerbe, H. v. Keramik, Verarb. v. Steinen u. Erden	-6,9	-6,1	-5,8	-6,1	0,0
DI	Glasgewerbe, H. v. Keramik, Verarb. v. Steinen u. Erden	-6,9	-6,1	-5,8	-6,1	0,0
27.10	Erzeugung v. Roheisen, Stahl u. Ferrolegierungen	25,0	1,4	1,0	-0,4	-1,8
27.21	H. v. Rohren, Rohrform-, Rohrverschlussstücken a. Gusseisen	-50,0	.	.	.	.
27.22	H. v. Stahlrohren, Rohrformstücken usw. a. Stahl	-	.	.	.	.
27.31	H. v. Blankstahl	-	.	.	.	.
27.32	H. v. Kaltband mit einer Breite v. weniger als 600 mm	-	.	.	.	.
27.33	H. v. Kaltprofilen	-	.	.	.	.
27.41	Erzeugung u. erste Bearbeitung v. Edelmetallen	-50,0	.	.	.	.
27.42	Erzeugung u. erste Bearbeitung v. Aluminium	50,0	.	.	.	.
27.43	Erzeugung u. erste Bearbeitung v. Blei, Zink u. Zinn	-	9,6	12,4	-	-8,7
27.44	Erzeugung u. erste Bearbeitung v. Kupfer	100,0	.	.	.	.
27.45	Erzeugung u. erste Bearbeitung v. sonst. NE-Metallen	-50,0	.	.	.	.
27.51	Eisengießereien	-	5,7	4,0	3,6	-2,0
27.52	Stahlgießereien	25,0	.	.	.	.
27.53	Leichtmetallgießereien	8,3	1,4	-0,2	0,6	-0,8
27.54	Buntmetallgießereien	-	.	.	.	.
27	Metallerzeugung u. -bearbeitung	3,3	3,1	2,9	1,0	-2,0
28.11	H. v. Metallkonstruktionen	-0,7	5,2	5,9	7,0	1,8
28.12	H. v. Ausbauelementen a. Metall	-31,8	-19,9	-25,0	-18,6	1,7
28.21	H. v. Metallbehältern m. Fassungsvermögen v. mehr a. 300 l	-	.	.	.	.
28.22	H. v. Heizkörpern u. -kesseln f. Zentralheizungen	-	.	.	.	.
28.30	H. v. Dampfkesseln (oh. Zentralheizungskessel)	5,0	6,9	6,5	9,2	2,1
28.40	H. v. Schmiede-, Press-, Zieh- u. Stanzteilen usw.	5,4	11,7	10,0	11,6	-0,1
28.51	Oberflächenveredlung u. Wärmebehandlung	1,9	6,0	5,6	3,1	-2,8
28.52	Mechanik, a. n. g.	17,5	18,6	13,3	18,2	-0,3
28.62	H. v. Werkzeugen	10,7	5,3	5,0	1,9	-3,2
28.63	H. v. Schließern u. Beschlägen a. unedl. Metallen	12,5	2,4	1,4	-7,9	-10,0
28.71	H. v. Metallbehältern m. Fassungsverm. v. 300 l oder weniger	100,0	.	.	.	.

Monat Februar 2005

Bruttolohnsumme		Bruttogehaltsumme		Gesamtumsatz			Umsatz aus eigenen Erzeugnissen			WZ 2003
insgesamt	je Arbeiter	insgesamt	je Angest.	insgesamt	darunter Ausland	je tätiger Person	zusammen	darunter Ausland	je tätiger Person	
6,0	2,5	6,5	1,9	17,4	-3,1	13,3	17,4	-3,1	13,3	26.13
-15,0	0,1	0,2	18,1	.	.	.	.	.	.	26.14
.	.	.	.	.	.	.	.	.	.	26.15
.	.	.	.	.	.	.	.	.	.	26.21
.	.	.	.	.	.	.	.	.	.	26.22
.	.	.	.	.	.	.	.	.	.	26.23
.	.	.	.	.	.	.	.	.	.	26.25
4,1	1,3	0,7	2,5	-16,7	-32,1	-17,9	-11,3	-31,6	-12,6	26.26
.	.	.	.	.	.	.	.	.	.	26.30
-4,5	6,5	-3,3	7,8	-34,5	29,1	-27,0	-30,9	31,0	-22,9	26.40
-8,0	1,7	-8,7	0,5	-36,0	.	-29,3	-34,3	.	-27,4	26.61
.	.	.	.	.	.	.	.	.	.	26.62
-8,1	-8,4	-12,1	0,7	-64,3	.	-62,8	-60,9	.	-59,3	26.63
-9,1	-9,6	4,1	3,0	-23,8	.	-24,5	-22,6	.	-23,3	26.64
.	.	.	.	.	.	.	.	.	.	26.65
.	.	.	.	.	.	.	.	.	.	26.66
.	.	.	.	.	.	.	.	.	.	26.70
.	.	.	.	.	.	.	.	.	.	26.81
.	.	.	.	.	.	.	.	.	.	26.82
-3,6	2,3	-2,4	4,8	-14,9	4,4	-9,4	-14,0	5,1	-8,4	26
-3,6	2,3	-2,4	4,8	-14,9	4,4	-9,4	-14,0	5,1	-8,4	DI
2,9	1,9	-0,6	-3,7	.	.	.	.	.	.	27.10
.	.	.	.	.	.	.	.	.	.	27.21
.	.	.	.	.	.	.	.	.	.	27.22
.	.	.	.	.	.	.	.	.	.	27.31
.	.	.	.	.	.	.	.	.	.	27.32
.	.	.	.	.	.	.	.	.	.	27.33
.	.	.	.	.	.	.	.	.	.	27.41
.	.	.	.	.	.	.	.	.	.	27.42
-2,5	-13,3	-1,7	2,7	35,4	.	23,6	42,4	.	30,0	27.43
.	.	.	.	.	.	.	.	.	.	27.44
.	.	.	.	.	.	.	.	.	.	27.45
3,4	-0,5	11,8	-2,9	28,3	46,0	21,4	28,1	45,8	21,1	27.51
.	.	.	.	.	.	.	.	.	.	27.52
2,4	2,6	7,4	-0,4	6,1	31,1	4,7	6,4	31,5	5,0	27.53
.	.	.	.	.	.	.	.	.	.	27.54
3,7	0,9	4,3	0,1	28,3	31,6	24,4	28,3	31,6	24,4	27
9,3	3,3	7,3	3,8	13,9	.	8,3	12,8	.	7,3	28.11
-23,4	2,1	-4,5	0,6	13,2	.	41,4	11,6	.	39,4	28.12
.	.	.	.	.	.	.	.	.	.	28.21
.	.	.	.	.	.	.	.	.	.	28.22
5,7	-0,7	3,1	-4,8	-29,6	.	-34,1	-29,0	.	-33,6	28.30
12,2	2,0	18,5	-0,1	20,2	19,4	7,6	21,0	19,4	8,3	28.40
5,2	-0,4	10,6	2,6	5,4	38,3	-0,6	5,9	38,3	-0,2	28.51
12,6	-0,7	28,5	-7,0	15,9	4,8	-2,3	20,2	61,5	1,3	28.52
-6,3	-10,8	6,1	-0,1	25,7	.	19,4	25,7	.	19,3	28.62
11,5	10,0	23,6	16,1	37,9	.	34,7	38,7	.	35,5	28.63
.	.	.	.	.	.	.	.	.	.	28.71

## 2. Ergebnisse der Betriebe nach Wirtschaftszweigen

Noch: 2.3. Betriebe, Personen, Arbeitsstunden, Löhne, Gehälter, Umsatz – Veränd. zum Vorjahresmonat (in Prozent)

WZ 2003	Wirtschaftszweig Hauptgruppe	Betriebe	Tätige Personen		Geleistete Arbeits- stunden	Arbeits- stunden je tät. Person
			insgesamt	darunter Arbeiter		
28.72	H. v. Verpackungen u. Verschlüssen a. Eisen, Stahl, NE-Metall	-	.	.	.	.
28.73	H. v. Drahtwaren	20,0	6,7	5,0	5,6	-1,0
28.74	H. v. Schrauben, Nieten, Ketten u. Federn	-7,1	5,6	5,7	6,3	0,7
28.75	H. v. sonst. Metallwaren, a. n. g.	-5,6	-6,4	-7,4	-6,2	0,3
28	H. v. Metallerzeugnissen	3,0	5,4	4,3	5,1	-0,2
DJ	Metallerzeugung u. -bearbeitung, H. v. Metallerzeugnissen	3,0	4,9	3,9	4,2	-0,7
29.11	H. v. Verbrennungsmotoren, Turbinen (oh. f. Luft-, Straßenfzg.)	-	.	.	.	.
29.12	H. v. Pumpen u. Kompressoren	4,5	4,9	6,4	2,7	-2,1
29.13	H. v. Armaturen	-	.	.	.	.
29.14	H. v. Lagern, Getrieben, Zahnrädern u. Antriebselementen	-	-0,2	-1,4	2,8	3,0
29.21	H. v. Öfen u. Brennern	11,1	4,9	4,0	6,7	1,7
29.22	H. v. Hebezeugen u. Fördermitteln	-10,2	-13,2	-13,7	-9,6	4,2
29.23	H. v. kälte- u. lufttechn. Erzeugnissen, nicht f. d. Haushalt	3,7	-1,8	-2,5	-0,4	1,4
29.24	H. v. sonst. nicht wirtschaftszweigspez. Maschinen, a. n. g.	15,6	2,5	7,2	3,2	0,6
29.31	H. v. land- u. forstwirtschaftlichen Zugmaschinen	-	.	.	.	.
29.32	H. v. sonst. land- u. forstwirtschaftlichen Maschinen	-	.	.	.	.
29.41	H. v. handgeführten kraftbetriebenen Werkzeugen	-	1,8	1,8	11,1	9,1
29.42	H. v. Werkzeugmaschinen f. d. Metallbearbeitung	-4,7	-6,3	-4,5	-6,9	-0,7
29.43	H. v. Werkzeugmaschinen, a. n. g.	11,1	10,9	10,9	14,0	2,9
29.51	H. v. Masch. f. d. Metallerzeugung, v. Walzwerkseinricht. usw.	-50,0	.	.	.	.
29.52	H. v. Bergwerks-, Bau- u. Baustoffmaschinen	-13,3	22,5	26,5	22,5	0,0
29.53	H. v. Masch. f. d. Ernährungsgewerbe u. d. Tabakverarbeitung	-	3,1	4,1	5,2	2,1
29.54	H. v. Masch. f. d. Textil-, Bekleidungs- u. Ledergewerbe	-6,7	-4,7	-7,2	-12,3	-7,9
29.55	H. v. Masch. f. d. Papiergewerbe	-	.	.	.	.
29.56	H. v. Masch. f. bestimmte Wirtschaftszweige, a. n. g.	-1,7	0,9	0,1	-0,1	-1,0
29.71	H. v. elektrischen Haushaltsgeräten	-	2,0	2,9	2,9	1,0
29.72	H. v. nichtelektr. Heiz-, Koch-, Heißwasser-, Heißluftger. a. n. g.	-	14,7	7,2	21,6	5,9
29	Maschinenbau	-1,1	-1,3	-1,3	-1,1	0,2
DK	Maschinenbau	-1,1	-1,3	-1,3	-1,1	0,2
30.02	H. v. Datenverarbeitungsgeräten u. -einrichtungen	-10,0	2,8	1,4	8,5	5,5
30	H. v. Büromaschinen, DV-Geräten u. -Einrichtungen	-10,0	2,8	1,4	8,5	5,5
31.10	H. v. Elektromotoren, Generatoren u. Transformatoren	7,7	3,5	2,4	5,2	1,6
31.20	H. v. Elektrizitätsverteilungs- u. -schalteinrichtungen	1,6	1,1	-0,2	0,4	-0,7
31.30	H. v. isolierten Elektrokabeln, -leitungen u. -drähten	-	.	.	.	.
31.40	H. v. Akkumulatoren u. Batterien	-20,0	.	.	.	.
31.50	H. v. elektrischen Lampen u. Leuchten	-	-4,4	-3,5	-5,3	-0,9
31.61	H. v. elektr. Ausrüstungen f. Motoren u. Fahrzeuge, a. n. g.	-	-16,6	-20,7	-16,0	0,7
31.62	H. v. sonst. elektrischen Ausrüstungen, a. n. g.	3,6	35,5	29,6	30,8	-3,5
31	H. v. Geräten der Elektrizitätserzeugung, -verteilung u. Ä.	1,9	0,5	-1,8	0,5	-0,1
32.10	H. v. elektronischen Bauelementen	6,9	5,8	-3,7	20,0	13,5
32.20	H. v. Geräten u. Einrichtungen d. Telekommunikationstechnik	-3,8	-2,4	-0,8	-3,4	-1,0
32.30	H. v. Rundfunkgeräten sowie phono- u. videotechn. Geräten	-10,0	-3,6	-3,9	-5,9	-2,4
32	Rundfunk- u. Nachrichtentechnik	-	3,7	-3,2	13,9	9,9
33.10	H. v. medizinischen Geräten u. orthopädischen Erzeugnissen	1,3	-3,5	-3,6	-12,4	-9,3



Monat Februar 2005

Bruttolohnsumme		Bruttogehaltsumme		Gesamtumsatz			Umsatz aus eigenen Erzeugnissen			WZ 2003
insgesamt	je Arbeiter	insgesamt	je Angest.	insgesamt	darunter Ausland	je tätiger Person	zusammen	darunter Ausland	je tätiger Person	
.	.	.	.	.	.	.	.	.	.	28.72
9,8	4,5	21,2	4,7	-0,5	.	-6,8	-1,3	.	-7,5	28.73
3,3	-2,3	10,6	5,0	10,0	8,7	4,1	8,8	5,9	3,0	28.74
-6,4	1,1	-0,5	2,5	1,8	16,2	8,7	1,9	16,2	8,9	28.75
4,1	-0,2	9,3	0,2	9,7	13,8	4,0	10,8	12,7	5,1	28
4,0	0,0	8,1	0,0	16,7	23,3	11,3	17,5	23,1	12,1	DJ
.	.	.	.	.	.	.	.	.	.	29.11
6,9	0,5	6,2	4,4	20,5	8,8	14,9	20,8	8,8	15,1	29.12
.	.	.	.	.	.	.	.	.	.	29.13
1,5	2,9	5,2	1,7	11,3	9,3	11,5	11,5	9,3	11,7	29.14
12,2	7,9	12,8	5,8	5,8	.	0,8	17,0	.	11,6	29.21
-8,9	5,6	-7,1	5,8	-5,7	.	8,6	-5,8	.	8,5	29.22
6,9	9,7	4,1	4,9	6,5	36,8	8,4	11,0	40,4	13,0	29.23
11,5	4,0	3,8	6,4	-6,3	.	-8,6	-6,3	.	-8,6	29.24
.	.	.	.	.	.	.	.	.	.	29.31
.	.	.	.	.	.	.	.	.	.	29.32
7,2	5,3	-	-2,1	.	.	.	.	.	.	29.41
-2,2	2,5	1,4	10,8	54,3	26,9	64,6	54,9	28,8	65,2	29.42
10,2	-0,6	3,4	-6,7	.	.	.	.	.	.	29.43
.	.	.	.	.	.	.	.	.	.	29.51
26,3	-0,1	17,9	2,6	8,4	.	-11,5	10,1	.	-10,2	29.52
1,2	-2,7	-5,9	-7,0	23,7	84,5	20,1	23,4	84,5	19,8	29.53
-10,3	-3,4	-0,4	-1,0	-19,4	-40,0	-15,5	-19,0	-39,6	-15,0	29.54
.	.	.	.	.	.	.	.	.	.	29.55
-0,2	-0,3	5,2	3,0	11,8	-4,0	10,8	11,1	-6,6	10,1	29.56
4,5	1,5	7,5	9,9	0,3	.	-1,7	1,3	.	-0,7	29.71
4,7	-2,3	58,0	12,1	43,9	.	25,4	45,7	.	26,9	29.72
0,2	1,5	2,4	3,7	10,6	-3,8	12,1	10,9	-4,7	12,3	29
0,2	1,5	2,4	3,7	10,6	-3,8	12,1	10,9	-4,7	12,3	DK
7,9	6,4	1,1	-3,5	72,8	.	68,0	81,3	.	76,4	30.02
7,9	6,4	1,1	-3,5	72,8	.	68,0	81,3	.	76,4	30
4,2	1,8	10,7	3,6	22,0	-7,8	17,9	23,8	-5,7	19,5	31.10
-0,6	-0,4	1,0	-2,2	21,0	5,5	19,7	21,0	4,6	19,6	31.20
.	.	.	.	.	.	.	.	.	.	31.30
.	.	.	.	.	.	.	.	.	.	31.40
-2,5	1,0	-3,8	3,2	-0,6	7,1	4,0	-1,6	6,7	2,9	31.50
-31,0	-13,0	-13,9	-18,6	18,6	.	42,2	18,6	.	42,2	31.61
42,2	9,8	69,2	20,6	74,6	.	28,8	111,1	.	55,8	31.62
1,7	3,6	6,7	1,1	20,0	5,0	19,3	20,2	3,5	19,6	31
-1,7	2,1	16,7	2,1	11,1	.	5,0	9,8	.	3,8	32.10
-3,3	-2,5	-10,7	-7,4	-8,0	.	-5,7	-7,6	.	-5,3	32.20
-4,9	-1,0	-1,6	1,5	12,1	.	16,2	10,4	.	14,5	32.30
-2,1	1,2	9,9	0,0	8,8	.	4,9	7,6	.	3,8	32
-11,3	-8,0	-12,3	-9,5	-13,9	-53,1	-10,8	-18,6	-53,4	-15,7	33.10

## 2. Ergebnisse der Betriebe nach Wirtschaftszweigen

Noch: 2.3. Betriebe, Personen, Arbeitsstunden, Löhne, Gehälter, Umsatz – Veränd. zum Vorjahresmonat (in Prozent)

WZ 2003	Wirtschaftszweig Hauptgruppe	Betriebe	Tätige Personen		Geleistete Arbeits- stunden	Arbeits- stunden je tät. Person
			insgesamt	darunter Arbeiter		
33.20	H. v. Mess-, Kontroll-, Navigations- u. ä. Instrumenten usw.	8,1	9,6	1,9	11,6	1,7
33.30	H. v. industriellen Prozesssteuerungseinrichtungen	-12,5	-53,7	-65,7	-51,0	5,8
33.40	H. v. optischen u. fotografischen Geräten	-40,0	-2,1	-21,2	-7,1	-5,2
33.50	H. v. Uhren	-	11,6	13,9	15,1	3,2
33	Medizin-, Mess-, Steuer-, Regelungstechnik, Optik, H. v. Uhren	0,8	-3,2	-7,8	-6,3	-3,2
DL	H. v. Büromaschinen; Elektrotechnik, Feinmechanik, Optik	0,8	1,2	-3,4	4,9	3,6
34.10	H. v. Kraftwagen u. Kraftwagenmotoren	16,7	.	.	.	.
34.20	H. v. Karosserien, Aufbauten u. Anhängern	-	.	.	.	.
34.30	H. v. Teilen u. Zubehör f. Kraftwagen u. Kraftwagenmotoren	7,0	1,1	-0,5	0,3	-0,8
34	H. v. Kraftwagen u. Kraftwagenteilen	5,6	12,2	8,6	8,3	-3,5
35.11	Schiffbau (oh. Boots- u. Yachtbau)	-	.	.	.	.
35.12	Boots- u. Yachtbau	-	.	.	.	.
35.20	Bahnindustrie	9,1	-7,6	-7,9	-15,0	-8,0
35.30	Luft- u. Raumfahrzeugbau	-	.	.	.	.
35.41	H. v. Krafrädern	-	.	.	.	.
35.42	H. v. Fahrrädern	-25,0	-5,9	-6,5	-11,3	-5,8
35.43	H. v. Behindertenfahrzeugen	-	.	.	.	.
35	Sonstiger Fahrzeugbau	-	-5,9	-6,9	-10,3	-4,7
DM	Fahrzeugbau	4,4	8,4	5,6	4,6	-3,5
36.11	H. v. Sitzmöbeln	-	1,7	1,9	1,3	-0,4
36.12	H. v. Büro- u. Ladenmöbeln	-15,8	-12,3	-14,2	-14,8	-2,8
36.13	H. v. Küchenmöbeln	-40,0	.	.	.	.
36.14	H. v. sonst. Möbeln	7,7	4,4	4,1	1,4	-2,8
36.15	H. v. Matratzen	-	.	.	.	.
36.30	H. v. Musikinstrumenten	-	-2,6	-3,0	-5,8	-3,3
36.40	H. v. Sportgeräten	-33,3	.	.	.	.
36.50	H. v. Spielwaren	-18,2	.	.	.	.
36.62	H. v. Besen u. Bürsten	-14,3	-4,9	-5,0	-5,2	-0,3
36.63	H. v. Erzeugnissen, a. n. g.	9,1	0,2	-0,7	-1,2	-1,3
36	H. v. Möbeln, Schmuck, Musikinstr., Sportgeräten, Spielw.	-5,9	-3,4	-3,9	-5,2	-1,8
37.10	Recycling v. metallischen Altmaterialien u. Reststoffen	40,0	111,0	104,4	100,0	-5,2
37.20	Recycling v. nicht metallischen Altmaterialien u. Reststoffen	-27,3	-12,0	-13,1	-7,3	5,2
37	Recycling	-14,8	2,5	-0,2	7,3	4,7
DN	H. v. Möbeln, Schmuck, Musikinstr., Sportg., Spielw.; Recycl.	-7,5	-2,8	-3,5	-3,8	-1,0
D	Verarbeitendes Gewerbe	-1,6	0,3	-0,6	0,0	-0,3
Hauptgruppen:						
A+EN	Vorleistungsgüterproduzenten und Energie	-0,5	0,1	-1,3	1,2	1,0
B	Investitionsgüterproduzenten	-0,3	2,1	1,4	1,1	-1,0
GG	Gebrauchsgüterproduzenten	-6,4	-1,0	-2,6	-2,2	-1,3
VG	Verbrauchsgüterproduzenten	-3,1	-2,6	-2,6	-3,8	-1,2
<b>Insgesamt</b>		<b>-1,3</b>	<b>0,3</b>	<b>-0,7</b>	<b>0,0</b>	<b>-0,2</b>

Monat Februar 2005

Bruttolohnsumme		Bruttogehaltsumme		Gesamtumsatz			Umsatz aus eigenen Erzeugnissen			WZ 2003
insgesamt	je Arbeiter	insgesamt	je Angest.	insgesamt	darunter Ausland	je tätiger Person	zusammen	darunter Ausland	je tätiger Person	
4,6	2,7	9,4	-6,4	5,9	17,4	-3,4	7,1	17,7	-2,4	33.20
-58,1	22,3	-21,2	24,6	-38,7	.	32,4	-36,4	.	37,4	33.30
-37,0	-20,0	26,7	-8,7	.	.	.	.	.	.	33.40
14,7	0,7	26,4	14,7	.	.	.	.	.	.	33.50
-12,1	-4,6	2,6	-1,2	-5,0	0,7	-1,9	-6,1	0,4	-3,0	33
-2,0	1,4	7,9	0,4	11,3	-7,1	10,0	10,7	-8,0	9,4	DL
.	.	.	.	.	.	.	.	.	.	34.10
.	.	.	.	.	.	.	.	.	.	34.20
-2,5	-2,0	8,2	0,7	1,1	4,3	0,0	-0,9	6,1	-2,0	34.30
14,5	5,4	40,2	8,4	-15,8	.	-25,0	-16,7	.	-25,7	34
.	.	.	.	.	.	.	.	.	.	35.11
.	.	.	.	.	.	.	.	.	.	35.12
-5,4	2,8	-2,1	4,8	58,0	.	70,9	59,6	.	72,6	35.20
.	.	.	.	.	.	.	.	.	.	35.30
.	.	.	.	.	.	.	.	.	.	35.41
-11,9	-5,7	-14,7	-11,7	.	.	.	.	.	.	35.42
.	.	.	.	.	.	.	.	.	.	35.43
-3,5	3,7	-0,5	2,8	39,2	.	47,8	39,9	.	48,6	35
11,2	5,2	26,8	6,2	-11,4	-30,0	-18,3	-12,1	-30,0	-18,9	DM
2,6	0,7	4,8	3,9	-26,5	.	-27,8	-26,5	.	-27,8	36.11
-12,0	2,6	-1,7	7,2	1,5	61,5	15,7	5,2	65,6	20,0	36.12
.	.	.	.	.	.	.	.	.	.	36.13
2,3	-1,8	10,7	5,1	9,0	36,4	4,4	8,8	35,6	4,3	36.14
.	.	.	.	.	.	.	.	.	.	36.15
-1,5	1,6	8,9	8,9	-2,4	-6,1	0,2	-1,2	-4,5	1,4	36.30
.	.	.	.	.	.	.	.	.	.	36.40
.	.	.	.	.	.	.	.	.	.	36.50
-4,7	0,3	-0,7	4,0	7,0	.	12,5	11,2	.	17,0	36.62
-3,4	-2,8	-4,2	-6,4	-1,7	.	-1,8	-0,7	.	-0,8	36.63
-2,9	1,0	1,2	3,1	-4,6	25,0	-1,3	-4,4	29,4	-1,0	36
103,7	-0,3	62,3	-27,9	99,5	.	-5,4	97,3	.	-6,5	37.10
-13,5	-0,5	-6,2	2,9	0,6	.	14,2	18,5	.	34,6	37.20
-0,5	-0,3	6,1	-2,9	28,3	20,6	25,2	46,3	21,9	42,8	37
-2,6	0,9	1,9	2,3	0,2	24,4	3,1	2,0	28,4	5,0	DN
1,9	2,5	4,4	1,9	2,9	-8,8	2,6	2,9	-9,0	2,6	D
0,2	1,5	6,2	2,3	7,0	3,5	6,9	8,2	4,2	8,0	A+EN
4,5	3,1	6,6	2,8	-3,1	-21,0	-5,1	-3,9	-21,7	-5,9	B
-1,3	1,4	9,4	5,2	-4,3	14,4	-3,3	-4,3	15,4	-3,4	GG
0,0	2,7	-6,1	-3,5	7,8	6,6	10,7	7,9	11,9	10,9	VG
<b>1,9</b>	<b>2,5</b>	<b>4,3</b>	<b>1,9</b>	<b>2,9</b>	<b>-8,8</b>	<b>2,6</b>	<b>2,8</b>	<b>-9,0</b>	<b>2,6</b>	

## 2. Ergebnisse der Betriebe nach Wirtschaftszweigen

Monat Februar 2005

## 2.4. Betriebe, Gesamtumsatz, Umsatz mit der Eurozone und Exportquote

WZ 2003	Wirtschaftszweig Hauptgruppe	Be- triebe	Gesamtumsatz			Ex- port- quote
			insgesamt	darunter Auslandsumsatz		
				zusammen		darunter Eurozone
1 000 €						
10	Kohlenbergbau, Torfgewinnung	2	.	.	.	.
CA	Kohlenbergbau, Torfgewinnung, Gew. v. Erdöl, Erdgas usw.	2	.	.	.	.
14	Gew. v. Steinen u. Erden, sonst. Bergbau	86	.	.	.	.
CB	Erzbergbau, Gew. v. Steinen u. Erden, sonst. Bergbau	86	.	.	.	.
C	Bergbau u. Gewinnung v. Steinen u. Erden	88	36 345	774	498	2,1
15	Ernährungsgewerbe	363	.	.	.	.
16	Tabakverarbeitung	1	.	.	.	.
DA	Ernährungsgewerbe u. Tabakverarbeitung	364	483 795	24 981	20 438	5,2
17	Textilgewerbe	147	74 660	22 491	13 530	30,1
18	Bekleidungsgewerbe	35	13 482	3 029	2 175	22,5
DB	Textil- u. Bekleidungsgewerbe	182	88 143	25 520	15 705	29,0
DC	Ledergewerbe	11	.	.	.	.
DD	Holzgewerbe (oh. H. v. Möbeln)	81	57 262	.	.	.
21	Papiergewerbe	68	89 907	34 150	13 732	38,0
22	Verlagsgew., Druckgew., Vervielf. bespielter Tonträger usw.	82	76 617	5 815	1 072	7,6
DE	Papier-, Verlags- u. Druckgewerbe	150	166 523	39 965	14 804	24,0
DF	Kokerei, Mineralölverarb., H. u. Verarb. v. Spalt-, Brutstoffen	1	.	.	.	.
DG	H. v. chemischen Erzeugnissen	81	165 437	84 702	26 580	51,2
DH	H. v. Gummi- u. Kunststoffwaren	143	80 297	19 390	9 851	24,1
DI	Glasgewerbe, H. v. Keramik, Verarb. v. Steinen u. Erden	217	82 211	19 445	8 957	23,7
27	Metallerzeugung u. -bearbeitung	62	180 099	44 955	20 446	25,0
28	H. v. Metallerzeugnissen	479	254 425	33 802	20 134	13,3
DJ	Metallerzeugung u. -bearbeitung, H. v. Metallerzeugnissen	541	434 524	78 757	40 580	18,1
DK	Maschinenbau	444	349 108	125 421	57 630	35,9
30	H. v. Büromaschinen, DV-Geräten u. -Einrichtungen	9	7 495	.	.	.
31	H. v. Geräten der Elektrizitätserzeugung, -verteilung u. Ä.	161	143 378	33 872	15 222	23,6
32	Rundfunk- u. Nachrichtentechnik	65	245 509	.	.	.
33	Medizin-, Mess-, Steuer-, Regelungstechnik, Optik, H. v. Uhren	130	42 970	12 852	4 211	29,9
DL	H. v. Büromaschinen; Elektrotechnik, Feinmechanik, Optik	365	439 352	162 793	62 970	37,1
34	H. v. Kraftwagen u. Kraftwagenteilen	95	547 230	.	.	.
35	Sonstiger Fahrzeugbau	24	78 503	.	.	.
DM	Fahrzeugbau	119	625 733	226 681	132 687	36,2
36	H. v. Möbeln, Schmuck, Musikinstr., Sportgeräten, Spielw.	112	62 872	13 145	7 828	20,9
37	Recycling	23	14 730	1 865	428	12,7
DN	H. v. Möbeln, Schmuck, Musikinstr., Sportg., Spielw.; Recycl.	135	77 602	15 009	8 255	19,3
D	Verarbeitendes Gewerbe	2 834	3 056 278	837 601	403 487	27,4
A+EN	Vorleistungsgüterproduzenten und Energie	1 268	1 204 843	383 178	155 302	31,8
B	Investitionsgüterproduzenten	916	1 147 064	377 806	203 031	32,9
GG	Gebrauchsgüterproduzenten	117	79 633	18 112	8 785	22,7
VG	Verbrauchsgüterproduzenten	621	661 083	59 279	36 867	9,0
	<b>Insgesamt</b>	<b>2 922</b>	<b>3 092 623</b>	<b>838 375</b>	<b>403 985</b>	<b>27,1</b>

## 2. Ergebnisse der Betriebe nach Wirtschaftszweigen

Monat Februar 2005

## 2.5. Betriebe, Gesamtumsatz, Umsatz mit der Eurozone, Exportquote – Veränderung zum Vormonat (in Prozent)

WZ 2003	Wirtschaftszweig Hauptgruppe	Be- triebe	Gesamtumsatz			Ex- port- quote
			insgesamt	darunter Auslandsumsatz		
				zusammen	darunter Eurozone	
10	Kohlenbergbau, Torfgewinnung	-	.	.	.	.
CA	Kohlenbergbau, Torfgewinnung, Gew. v. Erdöl, Erdgas usw.	-	.	.	.	.
14	Gew. v. Steinen u. Erden, sonst. Bergbau	-	.	.	.	.
CB	Erzbergbau, Gew. v. Steinen u. Erden, sonst. Bergbau	-	.	.	.	.
C	Bergbau u. Gewinnung v. Steinen u. Erden	-	-3,1	-5,7	1,0	-2,7
15	Ernährungsgewerbe	-	.	.	.	.
16	Tabakverarbeitung	-	.	.	.	.
DA	Ernährungsgewerbe u. Tabakverarbeitung	-	-0,3	3,9	4,5	4,2
17	Textilgewerbe	-	-3,2	-3,9	1,9	-0,7
18	Bekleidungsgewerbe	-	21,6	90,5	89,6	56,6
DB	Textil- u. Bekleidungsgewerbe	-	-0,1	2,1	8,8	2,2
DC	Ledergewerbe	-	.	.	.	.
DD	Holzgewerbe (oh. H. v. Möbeln)	-1,2	1,6	.	.	.
21	Papiergewerbe	-	-0,4	3,7	3,4	4,1
22	Verlagsgew., Druckgew., Vervielf. bespielter Tonträger usw.	-	6,8	38,0	-18,5	29,2
DE	Papier-, Verlags- u. Druckgewerbe	-	2,8	7,6	1,4	4,6
DF	Kokerei, Mineralölverarb., H. u. Verarb. v. Spalt-, Brutstoffen	-	.	.	.	.
DG	H. v. chemischen Erzeugnissen	-	-1,1	1,0	-9,2	2,2
DH	H. v. Gummi- u. Kunststoffwaren	-	5,3	3,1	-0,5	-2,1
DI	Glasgewerbe, H. v. Keramik, Verarb. v. Steinen u. Erden	-2,3	-4,0	-3,6	-4,8	0,4
27	Metallerzeugung u. -bearbeitung	-	1,0	1,9	-12,1	0,9
28	H. v. Metallerzeugnissen	-	4,2	-23,2	-1,7	-26,2
DJ	Metallerzeugung u. -bearbeitung, H. v. Metallerzeugnissen	-	2,9	-10,6	-7,2	-13,1
DK	Maschinenbau	-0,4	1,9	-5,0	-3,4	-6,7
30	H. v. Büromaschinen, DV-Geräten u. -Einrichtungen	-10,0	15,9	.	.	.
31	H. v. Geräten der Elektrizitätserzeugung, -verteilung u. Ä.	-1,2	0,6	0,8	-9,5	0,2
32	Rundfunk- u. Nachrichtentechnik	-1,5	-22,1	.	.	.
33	Medizin-, Mess-, Steuer-, Regelungstechnik, Optik, H. v. Uhren	-	4,9	4,8	7,8	-0,1
DL	H. v. Büromaschinen; Elektrotechnik, Feinmechanik, Optik	-1,1	-13,0	-16,7	-28,2	-4,2
34	H. v. Kraftwagen u. Kraftwagenteilen	1,1	18,8	.	.	.
35	Sonstiger Fahrzeugbau	-	77,5	.	.	.
DM	Fahrzeugbau	0,8	23,9	24,0	23,7	0,1
36	H. v. Möbeln, Schmuck, Musikinstr., Sportgeräten, Spielw.	-	6,9	5,5	6,0	-1,4
37	Recycling	4,5	1,8	-7,8	-18,5	-9,4
DN	H. v. Möbeln, Schmuck, Musikinstr., Sportg., Spielw.; Recycl.	0,7	5,9	3,6	4,3	-2,2
D	Verarbeitendes Gewerbe	-0,4	2,7	0,5	-1,1	-2,2
A+EN	Vorleistungsgüterproduzenten und Energie	-0,5	-5,2	-8,0	-16,1	-2,9
B	Investitionsgüterproduzenten	-0,3	12,7	8,8	13,9	-3,4
GG	Gebrauchsgüterproduzenten	-	8,0	1,2	0,7	-6,3
VG	Verbrauchsgüterproduzenten	-	1,6	11,6	1,5	9,8
	<b>Insgesamt</b>	<b>-0,3</b>	<b>2,6</b>	<b>0,4</b>	<b>-1,1</b>	<b>-2,1</b>

### 3. Ergebnisse der Betriebe nach Hauptgruppen und Kreisen

#### 3.1. Betriebe, Personen, Arbeitsstunden, Löhne, Gehälter und Umsatz

Kreis-Nr.	Kreis Regierungsbezirk	Betriebe	Tätige Personen		Geleistete	Arbeits-
			insgesamt	darunter Arbeiter	Arbeits- stunden	stunden je tät. Person
61	Chemnitz, Stadt	162	12 514	7 680	1 728	138
	Vorleistungsgüterproduzenten und Energie	65	4 177	2 757	563	135
	Investitionsgüterproduzenten	67	6 059	3 832	839	138
	Gebrauchsgüterproduzenten	1	.	.	.	.
	Verbrauchsgüterproduzenten	29	.	.	.	.
66	Plauen, Stadt	53	4 879	3 339	650	133
	Vorleistungsgüterproduzenten und Energie	16	1 372	969	189	138
	Investitionsgüterproduzenten	14	2 228	1 468	291	131
	Gebrauchsgüterproduzenten	2	.	.	.	.
	Verbrauchsgüterproduzenten	21	.	.	.	.
67	Zwickau, Stadt	57	11 985	9 945	1 599	133
	Vorleistungsgüterproduzenten und Energie	19	1 171	838	153	131
	Investitionsgüterproduzenten	28	9 819	8 408	1 309	133
	Gebrauchsgüterproduzenten	1	.	.	.	.
	Verbrauchsgüterproduzenten	9	.	.	.	.
71	Annaberg	95	6 602	5 265	904	137
	Vorleistungsgüterproduzenten und Energie	53	3 824	3 139	510	133
	Investitionsgüterproduzenten	20	1 564	1 165	220	141
	Gebrauchsgüterproduzenten	4	203	161	33	163
	Verbrauchsgüterproduzenten	18	1 011	800	141	139
73	Chemnitzer Land	109	9 689	7 090	1 327	137
	Vorleistungsgüterproduzenten und Energie	43	3 260	2 515	407	125
	Investitionsgüterproduzenten	41	4 798	3 446	703	147
	Gebrauchsgüterproduzenten	2	.	.	.	.
	Verbrauchsgüterproduzenten	23	.	.	.	.
77	Freiberg	140	9 591	7 275	1 316	137
	Vorleistungsgüterproduzenten und Energie	71	5 905	4 487	822	139
	Investitionsgüterproduzenten	29	1 367	961	179	131
	Gebrauchsgüterproduzenten	14	685	497	91	133
	Verbrauchsgüterproduzenten	26	1 634	1 330	224	137
78	Vogtlandkreis	182	12 662	9 615	1 733	137
	Vorleistungsgüterproduzenten und Energie	56	3 231	2 567	442	137
	Investitionsgüterproduzenten	43	3 953	2 823	553	140
	Gebrauchsgüterproduzenten	17	1 417	1 198	192	135
	Verbrauchsgüterproduzenten	66	4 061	3 027	545	134
81	Mittlerer Erzgebirgskreis	99	5 653	4 381	768	136
	Vorleistungsgüterproduzenten und Energie	46	2 982	2 333	403	135
	Investitionsgüterproduzenten	24	1 347	1 093	182	135
	Gebrauchsgüterproduzenten	4	314	211	53	169
	Verbrauchsgüterproduzenten	25	1 010	744	131	130

Monat Februar 2005

Bruttolohnsumme		Bruttogehaltsumme		Gesamtumsatz			Umsatz aus eigenen Erzeugnissen			Kreis- Nr.
insgesamt	je Arbeiter	insgesamt	je Angest.	insgesamt	darunter Ausland	je tätiger Person	zusammen	darunter Ausland	je tätiger Person	
1 000 €	€	1 000 €	€	1 000 €		€	1 000 €		€	
14 621	1 904	14 564	3 013	206 529	49 508	16 504	202 174	48 574	16 156	61
4 752	1 724	4 216	2 969	54 407	7 996	13 025	52 736	7 752	12 625	
8 174	2 133	7 243	3 252	126 454	39 735	20 870	125 334	39 195	20 686	
.	.	.	.	.	.	.	.	.	.	
6 064	1 816	4 983	3 236	51 269	19 092	10 508	47 213	16 680	9 677	66
1 649	1 702	1 113	2 762	17 426	7 313	12 701	14 295	4 923	10 419	
3 128	2 131	2 871	3 778	17 443	9 871	7 829	17 093	9 871	7 672	
.	.	.	.	.	.	.	.	.	.	
24 515	2 465	6 750	3 309	292 403	127 681	24 397	284 233	125 927	23 716	67
2 105	2 512	1 066	3 201	18 971	7 285	16 201	15 348	5 862	13 107	
21 273	2 530	4 957	3 513	253 348	120 279	25 802	248 838	119 948	25 342	
.	.	.	.	.	.	.	.	.	.	
7 155	1 359	3 136	2 346	67 519	18 438	10 227	62 386	17 691	9 450	71
4 211	1 342	1 603	2 340	31 884	8 626	8 338	31 435	8 474	8 220	
1 743	1 496	1 056	2 647	25 889	7 724	16 553	21 548	7 144	13 777	
221	1 373	98	2 333	1 962	742	9 665	1 897	727	9 345	
981	1 226	379	1 796	7 784	1 346	7 699	7 506	1 346	7 424	
11 232	1 584	6 507	2 504	93 631	25 904	9 664	89 327	25 540	9 219	73
3 635	1 445	1 839	2 468	26 229	6 525	8 046	25 552	6 212	7 838	
6 220	1 805	3 975	2 940	57 074	18 720	11 895	56 190	18 676	11 711	
.	.	.	.	.	.	.	.	.	.	
11 168	1 535	6 148	2 655	114 577	36 208	11 946	110 350	35 804	11 506	77
7 577	1 689	4 055	2 860	80 053	34 659	13 557	76 755	34 335	12 998	
1 489	1 549	1 063	2 618	10 913	498	7 983	10 602	440	7 756	
541	1 089	431	2 293	5 817	391	8 492	5 754	369	8 400	
1 561	1 174	601	1 977	17 794	660	10 890	17 240	660	10 551	
14 362	1 494	7 355	2 414	126 732	29 218	10 009	120 604	27 314	9 525	78
3 573	1 392	1 665	2 508	26 359	5 012	8 158	26 075	5 009	8 070	
5 079	1 799	3 233	2 861	46 022	8 598	11 642	42 626	7 263	10 783	
1 827	1 525	535	2 443	10 262	3 460	7 242	8 927	2 901	6 300	
3 884	1 283	1 922	1 859	44 089	12 148	10 857	42 974	12 140	10 582	
5 502	1 256	2 537	1 994	39 581	9 082	7 002	37 241	8 670	6 588	81
3 072	1 317	1 446	2 228	21 349	7 146	7 159	19 948	6 786	6 689	
1 443	1 320	530	2 087	9 784	1 360	7 264	9 210	1 309	6 837	
282	1 336	209	2 029	1 411	397	4 494	1 411	397	4 494	
706	949	352	1 323	7 037	179	6 967	6 672	179	6 606	

## 3. Ergebnisse der Betriebe nach Hauptgruppen und Kreisen

Noch: 3.1. Betriebe, Personen, Arbeitsstunden, Löhne, Gehälter und Umsatz

Kreis- Nr.	Kreis Regierungsbezirk	Betriebe	Tätige Personen		Geleistete Arbeits- stunden	Arbeits- stunden je tät. Person
			insgesamt	darunter Arbeiter		
					1 000	Std.
82	Mittweida	131	8 323	6 184	1 126	135
	Vorleistungsgüterproduzenten und Energie	67	3 979	2 928	522	131
	Investitionsgüterproduzenten	34	2 460	1 736	348	141
	Gebrauchsgüterproduzenten	9	484	358	68	140
	Verbrauchsgüterproduzenten	21	1 400	1 162	187	134
88	Stollberg	90	5 692	4 094	763	134
	Vorleistungsgüterproduzenten und Energie	41	3 104	2 407	421	136
	Investitionsgüterproduzenten	29	1 614	1 064	217	134
	Gebrauchsgüterproduzenten	4	140	104	17	121
	Verbrauchsgüterproduzenten	16	834	519	108	129
91	Aue-Schwarzenberg	110	8 543	6 486	1 197	140
	Vorleistungsgüterproduzenten und Energie	52	4 491	3 395	620	138
	Investitionsgüterproduzenten	34	2 889	2 229	418	145
	Gebrauchsgüterproduzenten	5	215	163	27	126
	Verbrauchsgüterproduzenten	19	948	699	132	139
93	Zwickauer Land	72	4 319	3 431	573	133
	Vorleistungsgüterproduzenten und Energie	31	1 486	1 178	197	133
	Investitionsgüterproduzenten	27	2 251	1 767	295	131
	Gebrauchsgüterproduzenten	1	.	.	.	.
	Verbrauchsgüterproduzenten	13	.	.	.	.
	<b>Regierungsbezirk Chemnitz</b>	<b>1 300</b>	<b>100 452</b>	<b>74 785</b>	<b>13 684</b>	<b>136</b>
	Vorleistungsgüterproduzenten und Energie	560	38 982	29 513	5 251	135
	Investitionsgüterproduzenten	390	40 349	29 992	5 554	138
	Gebrauchsgüterproduzenten	64	4 008	3 138	557	139
	Verbrauchsgüterproduzenten	286	17 113	12 142	2 321	136



Monat Februar 2005

Bruttolohnsumme		Bruttogehaltsumme		Gesamtumsatz			Umsatz aus eigenen Erzeugnissen			Kreis- Nr.
insgesamt	je Arbeiter	insgesamt	je Angest.	insgesamt	darunter Ausland	je tätiger Person	zusammen	darunter Ausland	je tätiger Person	
1 000 €	€	1 000 €	€	1 000 €		€	1 000 €		€	
9 523	1 540	5 791	2 707	82 131	19 422	9 868	78 791	19 219	9 467	82
4 707	1 608	2 781	2 646	42 492	10 366	10 679	40 336	10 194	10 137	
3 152	1 816	2 255	3 115	25 818	8 249	10 495	25 001	8 219	10 163	
433	1 209	271	2 151	4 609	416	9 523	4 593	416	9 490	
1 232	1 060	484	2 034	9 211	390	6 579	8 861	390	6 329	
5 852	1 429	3 651	2 285	48 691	7 402	8 554	47 015	7 253	8 260	88
3 519	1 462	1 693	2 429	33 162	6 311	10 684	32 138	6 184	10 354	
1 657	1 557	1 437	2 613	10 714	694	6 638	10 319	677	6 393	
102	981	63	1 750	992	111	7 086	992	111	7 086	
574	1 106	457	1 451	3 823	285	4 584	3 566	280	4 276	
9 311	1 436	5 135	2 496	84 522	16 261	9 894	73 549	13 247	8 609	91
5 287	1 557	3 105	2 833	54 156	10 249	12 059	45 121	7 705	10 047	
3 150	1 413	1 574	2 385	22 406	4 407	7 756	21 741	4 252	7 525	
169	1 037	115	2 212	1 627	967	7 567	1 616	967	7 516	
706	1 010	341	1 369	6 333	638	6 680	5 071	324	5 349	
5 086	1 482	2 505	2 821	42 802	10 229	9 910	42 048	10 229	9 736	93
1 575	1 337	842	2 734	15 138	4 189	10 187	14 930	4 189	10 047	
2 914	1 649	1 445	2 986	23 551	5 985	10 462	23 040	5 985	10 235	
.	.	.	.	.	.	.	.	.	.	
.	.	.	.	.	.	.	.	.	.	
<b>124 392</b>	<b>1 663</b>	<b>69 063</b>	<b>2 691</b>	<b>1 250 387</b>	<b>368 444</b>	<b>12 448</b>	<b>1 194 930</b>	<b>356 149</b>	<b>11 896</b>	
45 659	1 547	25 424	2 685	421 625	115 676	10 816	394 668	107 625	10 124	
59 422	1 981	31 640	3 055	629 418	226 121	15 599	611 543	222 979	15 156	
4 306	1 372	2 042	2 347	39 194	6 542	9 779	37 687	5 940	9 403	
15 005	1 236	9 957	2 003	160 150	20 104	9 358	151 033	19 606	8 826	

## 3. Ergebnisse der Betriebe nach Hauptgruppen und Kreisen

Noch: 3.1. Betriebe, Personen, Arbeitsstunden, Löhne, Gehälter und Umsatz

Kreis-Nr.	Kreis Regierungsbezirk	Betriebe	Tätige Personen		Geleistete Arbeits- stunden	Arbeits- stunden je tät. Person
			insgesamt	darunter Arbeiter		
					1 000	Std.
62	Dresden, Stadt	240	25 546	12 428	3 673	144
	Vorleistungsgüterproduzenten und Energie	82	12 704	5 766	1 885	148
	Investitionsgüterproduzenten	107	8 231	4 405	1 154	140
	Gebrauchsgüterproduzenten	6	253	118	37	146
	Verbrauchsgüterproduzenten	45	4 358	2 139	597	137
63	Görlitz, Stadt	23	2 624	1 687	314	120
	Vorleistungsgüterproduzenten und Energie	5	.	.	.	.
	Investitionsgüterproduzenten	9	.	.	.	.
	Gebrauchsgüterproduzenten	1	.	.	.	.
	Verbrauchsgüterproduzenten	8	304	187	37	122
64	Hoyerswerda, Stadt	14	585	430	77	132
	Vorleistungsgüterproduzenten und Energie	5	.	.	.	.
	Investitionsgüterproduzenten	6	.	.	.	.
	Verbrauchsgüterproduzenten	3	204	131	30	147
72	Bautzen	119	8 521	6 169	1 174	138
	Vorleistungsgüterproduzenten und Energie	47	2 588	2 045	353	136
	Investitionsgüterproduzenten	36	3 354	2 299	469	140
	Gebrauchsgüterproduzenten	7	685	531	92	134
	Verbrauchsgüterproduzenten	29	1 894	1 294	260	137
80	Meißen	107	9 526	6 682	1 312	138
	Vorleistungsgüterproduzenten und Energie	53	4 633	3 339	623	134
	Investitionsgüterproduzenten	37	3 861	2 637	552	143
	Gebrauchsgüterproduzenten	2	.	.	.	.
	Verbrauchsgüterproduzenten	15	.	.	.	.
84	Niederschlesischer Oberlausitzkreis	57	4 354	3 153	567	130
	Vorleistungsgüterproduzenten und Energie	29	2 638	1 894	340	129
	Investitionsgüterproduzenten	16	912	660	117	128
	Gebrauchsgüterproduzenten	2	.	.	.	.
	Verbrauchsgüterproduzenten	10	.	.	.	.
85	Riesa-Großenhain	76	7 233	5 324	1 029	142
	Vorleistungsgüterproduzenten und Energie	39	5 200	3 850	734	141
	Investitionsgüterproduzenten	22	1 151	772	171	149
	Gebrauchsgüterproduzenten	1	.	.	.	.
	Verbrauchsgüterproduzenten	14	.	.	.	.
86	Löbau-Zittau	102	6 410	4 557	869	136
	Vorleistungsgüterproduzenten und Energie	41	2 212	1 673	309	140
	Investitionsgüterproduzenten	26	1 697	1 062	247	146
	Gebrauchsgüterproduzenten	5	538	375	71	132
	Verbrauchsgüterproduzenten	30	1 963	1 447	243	124

Monat Februar 2005

Bruttolohnsumme		Bruttogehaltsumme		Gesamtumsatz			Umsatz aus eigenen Erzeugnissen			Kreis- Nr.
insgesamt	je Arbeiter	insgesamt	je Angest.	insgesamt	darunter Ausland	je tätiger Person	zusammen	darunter Ausland	je tätiger Person	
1 000 €	€	1 000 €	€	1 000 €		€	1 000 €		€	
28 154	2 265	46 745	3 563	489 772	141 835	19 172	450 474	139 718	17 634	62
14 391	2 496	26 714	3 850	230 413	111 557	18 137	198 658	110 685	15 637	
8 826	2 004	12 859	3 361	126 978	22 257	15 427	124 312	21 861	15 103	
186	1 576	364	2 696	1 588	393	6 277	1 458	393	5 763	
4 751	2 221	6 808	3 068	130 794	7 628	30 012	126 046	6 779	28 923	
3 330	1 974	3 231	3 448	45 064	29 554	17 174	44 310	29 292	16 886	63
.	.	.	.	.	.	.	.	.	.	
.	.	.	.	.	.	.	.	.	.	
279	1 492	228	1 949	2 360	470	7 763	2 246	470	7 388	64
712	1 656	317	2 045	3 714	473	6 349	3 660	473	6 256	
.	.	.	.	.	.	.	.	.	.	
.	.	.	.	.	.	.	.	.	.	
192	1 466	83	1 137	1 427	-	6 995	1 405	-	6 887	
9 824	1 592	6 389	2 716	91 122	14 489	10 694	87 075	14 170	10 219	72
3 112	1 522	1 301	2 396	20 778	4 670	8 029	18 594	4 614	7 185	
4 446	1 934	3 519	3 336	34 494	4 079	10 284	32 912	3 816	9 813	
734	1 382	358	2 325	9 117	1 602	13 309	9 117	1 602	13 309	
1 532	1 184	1 212	2 020	26 733	4 138	14 115	26 451	4 138	13 966	
12 596	1 885	8 697	3 058	110 578	46 534	11 608	101 695	41 525	10 676	80
5 594	1 675	3 611	2 791	34 199	7 673	7 382	32 617	7 249	7 040	
6 036	2 289	4 317	3 527	68 005	38 593	17 613	60 946	34 008	15 785	
.	.	.	.	.	.	.	.	.	.	
.	.	.	.	.	.	.	.	.	.	
5 578	1 769	3 416	2 844	47 767	5 352	10 971	44 817	5 288	10 293	84
3 665	1 935	2 362	3 175	24 564	3 630	9 312	23 262	3 566	8 818	
1 134	1 718	761	3 020	7 594	1 544	8 327	7 462	1 544	8 182	
.	.	.	.	.	.	.	.	.	.	
.	.	.	.	.	.	.	.	.	.	
8 900	1 672	5 535	2 899	153 697	44 609	21 249	146 296	43 591	20 226	85
6 859	1 782	4 201	3 112	128 421	41 652	24 696	125 524	40 827	24 139	
1 199	1 553	962	2 538	11 505	2 038	9 996	8 606	1 845	7 477	
.	.	.	.	.	.	.	.	.	.	
.	.	.	.	.	.	.	.	.	.	
6 121	1 343	4 043	2 182	48 261	8 205	7 529	47 638	8 171	7 432	86
2 154	1 288	1 286	2 386	16 745	3 522	7 570	16 555	3 499	7 484	
1 519	1 430	1 379	2 172	12 530	2 937	7 384	12 435	2 936	7 328	
591	1 576	439	2 693	3 248	737	6 037	3 071	737	5 708	
1 858	1 284	939	1 820	15 737	1 009	8 017	15 577	998	7 935	

## 3. Ergebnisse der Betriebe nach Hauptgruppen und Kreisen

Noch: 3.1. Betriebe, Personen, Arbeitsstunden, Löhne, Gehälter und Umsatz

Kreis-Nr.	Kreis Regierungsbezirk	Betriebe	Tätige Personen		Geleistete Arbeits- stunden 1 000	Arbeits- stunden je tät. Person Std.
			insgesamt	darunter Arbeiter		
			87	Sächsische Schweiz	88	5 920
	Vorleistungsgüterproduzenten und Energie	51	3 488	2 647	468	134
	Investitionsgüterproduzenten	22	1 554	1 124	205	132
	Gebrauchsgüterproduzenten	1	.	.	.	.
	Verbrauchsgüterproduzenten	14	.	.	.	.
90	Weißeritzkreis	79	5 781	4 013	787	136
	Vorleistungsgüterproduzenten und Energie	30	2 790	2 207	363	130
	Investitionsgüterproduzenten	27	1 112	819	156	140
	Gebrauchsgüterproduzenten	9	1 168	622	173	148
	Verbrauchsgüterproduzenten	13	711	365	95	134
92	Kamenz	143	10 234	6 852	1 376	134
	Vorleistungsgüterproduzenten und Energie	67	3 518	2 579	480	136
	Investitionsgüterproduzenten	33	2 791	1 820	368	132
	Gebrauchsgüterproduzenten	5	479	364	66	138
	Verbrauchsgüterproduzenten	38	3 446	2 089	463	134
	<b>Regierungsbezirk Dresden</b>	<b>1 048</b>	<b>86 734</b>	<b>55 696</b>	<b>11 974</b>	<b>138</b>
	Vorleistungsgüterproduzenten und Energie	449	40 171	26 273	5 609	140
	Investitionsgüterproduzenten	341	26 937	17 104	3 704	138
	Gebrauchsgüterproduzenten	39	3 492	2 318	490	140
	Verbrauchsgüterproduzenten	219	16 134	10 001	2 171	135

Monat Februar 2005

Bruttolohnsumme		Bruttogehaltsumme		Gesamtumsatz			Umsatz aus eigenen Erzeugnissen			Kreis- Nr.
insgesamt	je Arbeiter	insgesamt	je Angest.	insgesamt	darunter Ausland	je tätiger Person	zusammen	darunter Ausland	je tätiger Person	
1 000 €	€	1 000 €	€	1 000 €		€	1 000 €		€	
6 786	1 542	3 985	2 623	64 584	15 091	10 909	62 369	14 868	10 535	87
3 988	1 507	2 317	2 755	35 300	12 786	10 120	33 157	12 562	9 506	
1 967	1 750	1 232	2 865	20 791	779	13 379	20 780	779	13 372	
.	.	.	.	.	.	.	.	.	.	
6 182	1 540	4 184	2 367	55 981	11 568	9 684	55 323	11 429	9 570	90
3 638	1 648	1 508	2 587	34 790	5 408	12 470	34 571	5 388	12 391	
1 231	1 503	854	2 915	6 969	1 130	6 267	6 807	1 120	6 121	
967	1 555	1 476	2 703	11 620	4 959	9 949	11 396	4 851	9 757	
345	945	346	1 000	2 602	72	3 660	2 549	70	3 585	
10 486	1 530	8 278	2 448	254 753	39 485	24 893	208 745	30 280	20 397	92
3 825	1 483	2 543	2 708	37 040	7 990	10 529	35 446	7 787	10 076	
3 141	1 726	2 771	2 854	40 853	16 600	14 637	39 291	15 931	14 078	
484	1 330	261	2 270	4 458	2 362	9 307	4 458	2 362	9 307	
3 036	1 453	2 704	1 993	172 401	12 533	50 029	129 550	4 200	37 594	
<b>98 669</b>	<b>1 772</b>	<b>94 821</b>	<b>3 055</b>	<b>1 365 294</b>	<b>357 194</b>	<b>15 741</b>	<b>1 252 404</b>	<b>338 805</b>	<b>14 440</b>	
47 730	1 817	46 209	3 325	565 641	200 279	14 081	521 692	197 571	12 987	
32 543	1 903	31 517	3 205	371 090	118 122	13 776	354 332	111 744	13 154	
3 415	1 473	3 022	2 574	34 082	10 464	9 760	33 503	10 356	9 594	
14 981	1 498	14 073	2 295	394 482	28 329	24 450	342 876	19 134	21 252	

## 3. Ergebnisse der Betriebe nach Hauptgruppen und Kreisen

Noch: 3.1. Betriebe, Personen, Arbeitsstunden, Löhne, Gehälter und Umsatz

Kreis- Nr.	Kreis Regierungsbezirk	Betriebe	Tätige Personen		Geleistete Arbeits- stunden	Arbeits- stunden je tät. Person
			insgesamt	darunter Arbeiter		
					1 000	Std.
65	Leipzig, Stadt	165	15 284	9 194	2 038	133
	Vorleistungsgüterproduzenten und Energie	64	3 665	2 496	503	137
	Investitionsgüterproduzenten	63	8 073	4 772	1 081	134
	Gebrauchsgüterproduzenten	4	186	145	21	113
	Verbrauchsgüterproduzenten	34	3 360	1 781	433	129
74	Delitzsch	84	5 732	3 779	768	134
	Vorleistungsgüterproduzenten und Energie	50	2 486	1 675	340	137
	Investitionsgüterproduzenten	23	1 993	1 272	262	131
	Gebrauchsgüterproduzenten	1	.	.	.	.
	Verbrauchsgüterproduzenten	10	.	.	.	.
75	Döbeln	79	5 428	4 084	769	142
	Vorleistungsgüterproduzenten und Energie	29	1 377	1 063	202	147
	Investitionsgüterproduzenten	30	2 531	1 926	357	141
	Gebrauchsgüterproduzenten	4	180	133	26	144
	Verbrauchsgüterproduzenten	16	1 340	962	184	137
79	Leipziger Land	82	4 891	3 219	664	136
	Vorleistungsgüterproduzenten und Energie	27	2 169	1 478	290	134
	Investitionsgüterproduzenten	32	1 398	918	198	142
	Gebrauchsgüterproduzenten	4	.	.	.	.
	Verbrauchsgüterproduzenten	19	.	.	.	.
83	Muldentalkreis	101	4 938	3 609	673	136
	Vorleistungsgüterproduzenten und Energie	57	2 510	1 758	344	137
	Investitionsgüterproduzenten	24	1 223	840	164	134
	Verbrauchsgüterproduzenten	20	1 205	1 011	165	137
89	Torgau-Oschatz	63	4 179	3 166	569	136
	Vorleistungsgüterproduzenten und Energie	32	2 071	1 622	276	133
	Investitionsgüterproduzenten	13	447	307	61	136
	Gebrauchsgüterproduzenten	1	.	.	.	.
	Verbrauchsgüterproduzenten	17	.	.	.	.
	<b>Regierungsbezirk Leipzig</b>	<b>574</b>	<b>40 452</b>	<b>27 051</b>	<b>5 482</b>	<b>136</b>
	Vorleistungsgüterproduzenten und Energie	259	14 278	10 092	1 955	137
	Investitionsgüterproduzenten	185	15 665	10 035	2 124	136
	Gebrauchsgüterproduzenten	14	796	649	104	131
	Verbrauchsgüterproduzenten	116	9 713	6 275	1 299	134

Monat Februar 2005

Bruttolohnsumme		Bruttogehaltsumme		Gesamtumsatz			Umsatz aus eigenen Erzeugnissen			Kreis- Nr.
insgesamt	je Arbeiter	insgesamt	je Angest.	insgesamt	darunter Ausland	je tätiger Person	zusammen	darunter Ausland	je tätiger Person	
1 000 €	€	1 000 €	€	1 000 €		€	1 000 €		€	
18 368	1 998	20 442	3 357	143 976	31 580	9 420	133 954	31 506	8 764	65
4 685	1 877	3 657	3 128	49 455	15 234	13 494	46 873	15 234	12 789	
10 289	2 156	12 381	3 751	56 849	11 552	7 042	53 329	11 478	6 606	
285	1 966	103	2 512	774	68	4 161	720	68	3 871	
3 108	1 745	4 301	2 724	36 897	4 726	10 981	33 032	4 726	9 831	
6 552	1 734	5 696	2 917	80 277	14 002	14 005	77 864	13 968	13 584	74
2 796	1 669	2 629	3 242	42 144	7 631	16 953	41 086	7 601	16 527	
2 457	1 932	1 956	2 713	24 081	5 557	12 083	23 189	5 553	11 635	
.	.	.	.	.	.	.	.	.	.	
6 373	1 560	3 733	2 778	81 738	19 458	15 059	73 746	19 127	13 586	75
1 699	1 598	928	2 955	13 611	3 379	9 885	13 047	3 214	9 475	
3 353	1 741	1 772	2 929	39 526	11 061	15 617	38 376	11 042	15 162	
155	1 165	118	2 511	898	203	4 989	898	203	4 989	
1 166	1 212	914	2 418	27 702	4 815	20 673	21 424	4 668	15 988	
5 749	1 786	4 329	2 589	75 040	29 355	15 342	72 629	29 333	14 850	79
3 082	2 085	2 191	3 171	55 809	27 826	25 730	54 049	27 826	24 919	
1 477	1 609	1 378	2 871	9 684	1 311	6 927	9 202	1 307	6 582	
.	.	.	.	.	.	.	.	.	.	
5 529	1 532	3 430	2 581	52 114	9 875	10 554	50 250	9 721	10 176	83
2 836	1 613	2 052	2 729	27 952	5 610	11 136	27 149	5 455	10 816	
1 442	1 717	974	2 543	13 480	3 858	11 022	12 787	3 858	10 455	
1 251	1 237	404	2 082	10 683	408	8 866	10 314	408	8 559	
4 537	1 433	2 066	2 039	43 797	8 466	10 480	39 130	6 667	9 363	89
2 643	1 629	1 163	2 590	28 606	7 543	13 813	24 951	5 748	12 048	
438	1 427	297	2 121	2 936	225	6 568	2 868	221	6 416	
.	.	.	.	.	.	.	.	.	.	
<b>47 108</b>	<b>1 741</b>	<b>39 696</b>	<b>2 962</b>	<b>476 942</b>	<b>112 736</b>	<b>11 790</b>	<b>447 573</b>	<b>110 322</b>	<b>11 064</b>	
17 742	1 758	12 620	3 015	217 578	67 223	15 239	207 155	65 078	14 509	
19 456	1 939	18 758	3 332	146 556	33 563	9 356	139 750	33 459	8 921	
1 009	1 555	368	2 503	6 358	1 105	7 987	6 280	1 097	7 889	
8 901	1 418	7 950	2 312	106 450	10 845	10 960	94 388	10 689	9 718	

### 3. Ergebnisse der Betriebe nach Hauptgruppen und Kreisen

#### 3.2. Betriebe, Personen, Arbeitsstunden, Löhne, Gehälter, Umsatz – Veränderung zum Vormonat (in Prozent)

Kreis-Nr.	Kreis Regierungsbezirk	Betriebe	Tätige Personen		Geleistete Arbeits- stunden	Arbeits- stunden je tät. Person
			insgesamt	darunter Arbeiter		
61	Chemnitz, Stadt	-	-0,2	-0,5	-5,3	-5,1
	Vorleistungsgüterproduzenten und Energie	-	-0,5	-1,0	-6,5	-6,0
	Investitionsgüterproduzenten	-	0,1	-0,1	-5,1	-5,2
	Gebrauchsgüterproduzenten	-	.	.	.	.
	Verbrauchsgüterproduzenten	-	.	.	.	.
66	Plauen, Stadt	-	-0,7	-0,8	-1,8	-1,1
	Vorleistungsgüterproduzenten und Energie	-	1,4	2,0	11,8	10,3
	Investitionsgüterproduzenten	-	-1,8	-2,3	-5,8	-4,1
	Gebrauchsgüterproduzenten	-	.	.	.	.
	Verbrauchsgüterproduzenten	-	.	.	.	.
67	Zwickau, Stadt	-3,4	-0,3	-0,3	2,1	2,4
	Vorleistungsgüterproduzenten und Energie	-5,0	-0,3	-0,2	-8,4	-8,1
	Investitionsgüterproduzenten	-	0,0	-0,1	2,8	2,9
	Gebrauchsgüterproduzenten	-	.	.	.	.
	Verbrauchsgüterproduzenten	-10,0	.	.	.	.
71	Annaberg	1,1	1,8	2,0	-2,6	-4,3
	Vorleistungsgüterproduzenten und Energie	1,9	3,1	3,2	-0,8	-3,8
	Investitionsgüterproduzenten	-	0,9	1,0	-3,9	-4,8
	Gebrauchsgüterproduzenten	-	0,5	-	-2,9	-3,4
	Verbrauchsgüterproduzenten	-	-1,4	-0,9	-6,6	-5,3
73	Chemnitzer Land	-	-0,1	-0,3	-3,4	-3,3
	Vorleistungsgüterproduzenten und Energie	-	-0,8	-0,7	-1,0	-0,2
	Investitionsgüterproduzenten	-	0,3	0,2	-4,5	-4,7
	Gebrauchsgüterproduzenten	-	.	.	.	.
	Verbrauchsgüterproduzenten	-	.	.	.	.
77	Freiberg	-	0,3	0,4	-6,2	-6,5
	Vorleistungsgüterproduzenten und Energie	-	0,2	0,0	-6,9	-7,1
	Investitionsgüterproduzenten	-	0,4	1,2	-7,7	-8,1
	Gebrauchsgüterproduzenten	-	3,8	5,5	-3,2	-6,7
	Verbrauchsgüterproduzenten	-	-0,6	-0,3	-3,4	-2,9
78	Vogtlandkreis	-	0,0	-0,2	-4,0	-4,0
	Vorleistungsgüterproduzenten und Energie	-1,8	-0,4	-0,3	-4,1	-3,8
	Investitionsgüterproduzenten	-	-0,2	-0,1	-2,3	-2,1
	Gebrauchsgüterproduzenten	-	-2,3	-2,7	-8,1	-6,0
	Verbrauchsgüterproduzenten	1,5	1,2	0,9	-4,4	-5,5
81	Mittlerer Erzgebirgskreis	-1,0	-0,5	0,2	-1,7	-1,2
	Vorleistungsgüterproduzenten und Energie	-	-0,9	-0,8	-2,7	-1,7
	Investitionsgüterproduzenten	-	0,7	3,3	1,7	1,0
	Gebrauchsgüterproduzenten	-	-0,3	0,5	6,0	6,3
	Verbrauchsgüterproduzenten	-3,8	-0,9	-0,8	-5,1	-4,2



Monat Februar 2005

Bruttolohnsumme		Bruttogehaltsumme		Gesamtumsatz			Umsatz aus eigenen Erzeugnissen			Kreis-Nr.
insgesamt	je Arbeiter	insgesamt	je Angest.	insgesamt	darunter Ausland	je tätiger Person	zusammen	darunter Ausland	je tätiger Person	
0,5	1,1	-4,6	-5,1	6,7	9,2	6,9	6,9	8,9	7,1	61
-5,5	-4,5	-12,4	-12,7	-3,3	-1,1	-2,7	-3,2	-1,2	-2,6	
5,4	5,5	-1,6	-1,9	14,2	13,1	14,2	14,6	12,9	14,5	
.	.	.	.	.	.	.	.	.	.	
-2,1	-1,3	2,3	2,9	0,0	-0,5	0,8	0,4	0,3	1,2	66
-	-2,0	1,6	1,6	-8,3	-11,6	-9,6	-9,0	-13,9	-10,2	
-4,1	-1,9	5,6	6,6	12,7	8,9	14,8	13,1	8,9	15,2	
.	.	.	.	.	.	.	.	.	.	
-2,4	-2,1	-0,7	-0,6	33,0	29,9	33,3	31,7	28,6	32,0	67
0,2	0,4	-1,4	-1,1	-3,0	8,3	-2,8	-15,9	-11,5	-15,7	
-2,8	-2,7	-0,2	-0,4	38,2	31,8	38,3	37,8	31,8	37,8	
.	.	.	.	.	.	.	.	.	.	
0,3	-1,7	-0,3	-1,4	8,2	-3,2	6,2	9,1	-0,2	7,2	71
0,1	-3,0	2,5	-0,3	7,3	-6,8	4,0	7,5	-6,7	4,3	
-1,9	-2,9	-0,8	-1,3	9,2	-3,5	8,2	11,9	3,8	10,9	
0,9	0,9	4,3	1,8	12,1	0,7	11,5	9,8	0,6	9,3	
4,8	5,7	-10,0	-7,0	7,2	28,4	8,7	7,6	28,4	9,1	
-2,8	-2,5	-5,2	-5,6	-1,2	13,1	-1,1	-1,1	14,6	-1,0	73
-5,2	-4,5	-1,0	0,0	5,2	-7,0	6,0	6,7	-3,3	7,5	
-1,0	-1,2	-7,7	-8,1	-3,9	23,6	-4,1	-4,1	23,4	-4,4	
.	.	.	.	.	.	.	.	.	.	
-3,3	-3,7	-2,8	-2,7	-3,4	-18,8	-3,7	-4,0	-19,3	-4,3	77
-3,9	-3,9	-3,8	-4,5	0,4	0,5	0,3	-0,2	0,2	-0,4	
-3,6	-4,7	-0,7	0,6	-37,8	-94,4	-38,1	-38,6	-95,0	-38,8	
-4,8	-9,7	1,9	2,4	27,0	-2,2	22,4	26,7	-5,4	22,1	
0,9	1,2	-2,3	-0,3	6,5	-21,7	7,1	6,5	-21,7	7,1	
-1,3	-1,1	-1,1	-1,5	-6,3	-29,9	-6,2	-6,1	-30,5	-6,0	78
-4,8	-4,5	-2,9	-2,2	-6,1	-15,0	-5,8	-6,2	-15,1	-5,9	
-0,3	-0,2	1,2	1,5	-5,1	-49,8	-5,0	-4,4	-52,7	-4,2	
-3,6	-1,0	-9,3	-9,3	-17,1	-6,5	-15,1	-16,8	-5,0	-14,9	
1,9	1,0	-0,7	-2,8	-4,6	-18,9	-5,8	-5,1	-18,9	-6,2	
-2,4	-2,6	-0,8	2,2	1,9	7,2	2,5	1,2	6,6	1,7	81
-3,4	-2,6	0,3	1,5	3,0	5,1	4,0	1,8	4,5	2,8	
0,3	-2,9	-2,2	7,8	7,3	26,2	6,6	7,2	25,0	6,5	
-4,4	-4,9	-4,6	-2,7	-16,0	-22,0	-15,7	-16,0	-22,0	-15,7	
-2,1	-1,3	-0,8	0,3	-3,7	113,1	-2,8	-3,8	113,1	-2,9	

## 3. Ergebnisse der Betriebe nach Hauptgruppen und Kreisen

Noch: 3.2. Betriebe, Personen, Arbeitsstunden, Löhne, Gehälter, Umsatz – Veränderung zum Vormonat (in Prozent)

Kreis-Nr.	Kreis Regierungsbezirk	Betriebe	Tätige Personen		Geleistete Arbeits- stunden	Arbeits- stunden je tät. Person
			insgesamt	darunter Arbeiter		
82	Mittweida	-0,8	-0,5	-0,3	-3,9	-3,4
	Vorleistungsgüterproduzenten und Energie	-1,5	-0,6	-0,3	-4,0	-3,5
	Investitionsgüterproduzenten	-	0,0	-	-4,9	-5,0
	Gebrauchsgüterproduzenten	-	0,4	1,1	-1,4	-1,9
	Verbrauchsgüterproduzenten	-	-1,5	-1,1	-2,1	-0,6
88	Stollberg	-	-0,4	-0,3	-4,3	-3,9
	Vorleistungsgüterproduzenten und Energie	-	-0,3	-0,5	-4,3	-4,0
	Investitionsgüterproduzenten	-	-0,4	0,3	-4,0	-3,6
	Gebrauchsgüterproduzenten	-	-1,4	-1,9	-10,5	-9,2
	Verbrauchsgüterproduzenten	-	-0,2	-0,2	-3,6	-3,3
91	Aue-Schwarzenberg	-	0,4	0,6	-4,8	-5,2
	Vorleistungsgüterproduzenten und Energie	-	0,5	0,7	-4,6	-5,1
	Investitionsgüterproduzenten	-	0,4	0,7	-4,6	-5,0
	Gebrauchsgüterproduzenten	-	-0,5	-1,2	-6,9	-6,5
	Verbrauchsgüterproduzenten	-	0,3	0,7	-5,0	-5,3
93	Zwickauer Land	1,4	0,4	0,7	-5,8	-6,2
	Vorleistungsgüterproduzenten und Energie	-	1,6	1,7	-4,4	-5,9
	Investitionsgüterproduzenten	-	-0,7	-0,3	-7,8	-7,2
	Gebrauchsgüterproduzenten	-	.	.	.	.
	Verbrauchsgüterproduzenten	8,3	.	.	.	.
	<b>Regierungsbezirk Chemnitz</b>	<b>-0,2</b>	<b>0,0</b>	<b>0,1</b>	<b>-3,5</b>	<b>-3,5</b>
	Vorleistungsgüterproduzenten und Energie	-0,4	0,2	0,2	-3,9	-4,0
	Investitionsgüterproduzenten	-	0,0	0,1	-2,9	-2,9
	Gebrauchsgüterproduzenten	-	-0,3	-0,3	-0,5	-0,2
	Verbrauchsgüterproduzenten	-	-0,2	-0,3	-4,7	-4,5

Monat Februar 2005

Bruttolohnsumme		Bruttogehaltsumme		Gesamtumsatz			Umsatz aus eigenen Erzeugnissen			Kreis-Nr.
insgesamt	je Arbeiter	insgesamt	je Angest.	insgesamt	darunter Ausland	je tätiger Person	zusammen	darunter Ausland	je tätiger Person	
-2,5	-2,2	3,1	4,3	1,9	-2,1	2,4	1,2	-2,1	1,7	82
-1,1	-0,8	4,0	5,4	-2,3	-4,2	-1,8	-3,1	-3,9	-2,6	
-4,5	-4,5	5,6	5,4	6,2	0,4	6,2	4,9	0,0	4,8	
-4,4	-5,5	-	1,6	29,6	25,7	29,1	31,2	25,7	30,6	
-1,8	-0,7	-9,9	-6,5	0,1	-15,8	1,6	-0,5	-15,8	1,1	
-1,5	-1,2	-0,6	-0,1	-2,3	-1,3	-2,0	-2,6	-1,3	-2,3	88
-1,7	-1,2	-3,7	-4,0	-5,6	-2,8	-5,3	-6,1	-3,0	-5,8	
0,4	0,1	3,2	5,0	6,8	-4,3	7,3	7,1	-3,4	7,6	
-8,1	-6,3	8,6	8,6	48,3	44,2	50,4	48,3	44,2	50,4	
-4,3	-4,1	-1,7	-1,4	-5,1	42,5	-4,9	-5,2	44,3	-5,0	
-5,3	-5,9	-8,3	-8,1	14,7	-3,1	14,3	20,6	-5,8	20,2	91
-7,0	-7,6	-12,7	-12,7	22,9	-9,0	22,3	34,9	-14,9	34,3	
-2,5	-3,2	-0,4	0,2	1,2	3,6	0,8	1,4	3,8	1,0	
-0,6	0,6	0,9	-1,1	30,1	44,5	30,7	29,5	44,5	30,1	
-5,4	-6,0	-2,3	-1,5	2,0	7,0	1,7	4,9	35,6	4,5	
-0,3	-1,1	-1,0	-0,3	0,1	-2,7	-0,4	-0,2	-1,9	-0,6	93
1,7	0,0	5,0	3,6	-1,8	12,3	-3,3	-1,5	12,9	-3,1	
-1,7	-1,4	-6,0	-4,3	1,5	-11,0	2,2	0,9	-10,1	1,6	
.	.	.	.	.	.	.	.	.	.	
.	.	.	.	.	.	.	.	.	.	
-2,0	-2,1	-2,3	-2,2	7,7	4,0	7,7	7,8	4,0	7,8	
-3,3	-3,5	-4,3	-4,4	1,3	-2,7	1,1	1,1	-4,0	0,9	
-1,3	-1,4	-0,7	-0,3	15,0	10,0	15,0	15,2	10,5	15,2	
-2,7	-2,3	-1,1	-0,9	7,9	0,9	8,2	9,1	2,2	9,4	
-0,8	-0,4	-2,1	-2,3	-0,8	-13,4	-0,6	-1,2	-13,9	-1,0	

## 3. Ergebnisse der Betriebe nach Hauptgruppen und Kreisen

Noch: 3.2. Betriebe, Personen, Arbeitsstunden, Löhne, Gehälter, Umsatz – Veränderung zum Vormonat (in Prozent)

Kreis-Nr.	Kreis Regierungsbezirk	Betriebe	Tätige Personen		Geleistete Arbeits- stunden	Arbeits- stunden je tät. Person
			insgesamt	darunter Arbeiter		
62	Dresden, Stadt	-0,8	0,0	0,9	3,3	3,3
	Vorleistungsgüterproduzenten und Energie	-1,2	0,0	2,3	11,5	11,5
	Investitionsgüterproduzenten	-0,9	-0,3	-0,3	-4,5	-4,2
	Gebrauchsgüterproduzenten	-	-0,4	-0,8	-	0,4
	Verbrauchsgüterproduzenten	-	0,5	-0,2	-4,0	-4,5
63	Görlitz, Stadt	-	-0,5	-0,6	-6,8	-6,4
	Vorleistungsgüterproduzenten und Energie	-	.	.	.	.
	Investitionsgüterproduzenten	-	.	.	.	.
	Gebrauchsgüterproduzenten	-	.	.	.	.
	Verbrauchsgüterproduzenten	-	-2,3	-3,1	-9,8	-7,7
64	Hoyerswerda, Stadt	-	-0,3	0,7	-1,3	-0,9
	Vorleistungsgüterproduzenten und Energie	-	.	.	.	.
	Investitionsgüterproduzenten	-	.	.	.	.
	Verbrauchsgüterproduzenten	-	-1,0	2,3	-	1,0
72	Bautzen	0,8	0,1	0,1	-4,0	-4,1
	Vorleistungsgüterproduzenten und Energie	2,2	2,1	2,3	-2,8	-4,7
	Investitionsgüterproduzenten	-	-0,1	-0,3	-3,7	-3,6
	Gebrauchsgüterproduzenten	-	0,1	0,6	-5,2	-5,3
	Verbrauchsgüterproduzenten	-	-2,4	-2,8	-5,8	-3,5
80	Meißen	-	-0,1	-0,2	-3,9	-3,8
	Vorleistungsgüterproduzenten und Energie	-1,9	-0,5	-0,5	-1,4	-0,9
	Investitionsgüterproduzenten	2,8	0,5	-	-6,4	-6,9
	Gebrauchsgüterproduzenten	-	.	.	.	.
	Verbrauchsgüterproduzenten	-	.	.	.	.
84	Niederschlesischer Oberlausitzkreis	-	0,5	0,5	-4,5	-5,0
	Vorleistungsgüterproduzenten und Energie	-	1,2	1,5	-2,6	-3,7
	Investitionsgüterproduzenten	-	-1,2	-1,3	-9,3	-8,2
	Gebrauchsgüterproduzenten	-	.	.	.	.
	Verbrauchsgüterproduzenten	-	.	.	.	.
85	Riesa-Großenhain	-1,3	-0,2	-0,1	-4,2	-4,0
	Vorleistungsgüterproduzenten und Energie	-	0,3	0,5	-4,6	-4,8
	Investitionsgüterproduzenten	-4,3	-1,2	-1,7	-3,4	-2,2
	Gebrauchsgüterproduzenten	-	.	.	.	.
	Verbrauchsgüterproduzenten	-	.	.	.	.
86	Löbau-Zittau	-	-1,4	-1,9	-5,7	-4,4
	Vorleistungsgüterproduzenten und Energie	-2,4	-1,1	-1,2	-1,9	-0,8
	Investitionsgüterproduzenten	4,0	0,2	0,4	-1,6	-1,8
	Gebrauchsgüterproduzenten	-	1,3	0,8	-10,1	-11,3
	Verbrauchsgüterproduzenten	-	-3,7	-5,1	-12,3	-8,9

Monat Februar 2005

Bruttolohnsumme		Bruttogehaltsumme		Gesamtumsatz			Umsatz aus eigenen Erzeugnissen			Kreis-Nr.
insgesamt	je Arbeiter	insgesamt	je Angest.	insgesamt	darunter Ausland	je tätiger Person	zusammen	darunter Ausland	je tätiger Person	
7,8	6,9	-11,0	-10,2	-11,1	-17,8	-11,1	-7,9	-18,4	-7,9	62
21,3	18,6	-17,4	-15,9	-23,4	-22,8	-23,4	-18,9	-23,1	-18,9	
-4,9	-4,6	-2,1	-1,8	3,3	-2,5	3,6	3,1	-2,1	3,4	
-10,6	-9,8	-	-	-3,7	-53,3	-3,3	-9,8	-53,3	-9,4	
0,0	0,2	2,3	1,1	4,1	72,6	3,5	3,0	62,3	2,5	
-2,6	-2,1	-12,5	-12,3	87,7	66,2	88,6	89,7	64,8	90,6	63
.	.	.	.	.	.	.	.	.	.	
.	.	.	.	.	.	.	.	.	.	
12,0	15,6	0,4	1,3	-11,2	-30,7	-9,2	-12,4	-30,7	-10,4	64
-1,1	-1,8	-5,7	-2,6	-15,9	-12,4	-15,6	-15,9	-12,4	-15,6	
.	.	.	.	.	.	.	.	.	.	
.	.	.	.	.	.	.	.	.	.	
-10,3	-12,3	-11,7	-5,7	2,9	x	3,9	2,6	x	3,6	
-2,2	-2,3	0,4	0,3	12,4	5,4	12,3	12,5	5,4	12,5	72
-1,1	-3,3	1,5	0,0	2,0	-6,7	-0,1	0,1	-6,7	-2,0	
-1,0	-0,7	0,5	0,1	13,7	-8,6	13,8	14,4	-9,4	14,5	
-6,9	-7,4	-8,9	-7,7	20,3	17,9	20,1	20,3	17,9	20,1	
-5,1	-2,4	1,9	3,5	17,3	41,7	20,2	17,8	41,7	20,6	
-2,4	-2,2	-1,2	-1,3	9,9	7,9	10,0	9,9	6,6	10,0	80
-2,5	-2,0	-11,9	-11,3	4,3	22,0	4,9	6,7	24,0	7,3	
-1,8	-1,8	6,8	5,3	13,9	5,5	13,4	12,6	3,5	12,1	
.	.	.	.	.	.	.	.	.	.	
-5,9	-6,4	-2,0	-2,4	3,0	-9,3	2,4	3,4	-5,3	2,9	84
-6,8	-8,2	0,9	0,4	-5,3	-22,6	-6,5	-4,9	-18,5	-6,0	
-2,7	-1,4	-11,1	-10,4	77,7	40,1	79,9	77,1	40,2	79,2	
.	.	.	.	.	.	.	.	.	.	
-2,8	-2,6	-1,4	-0,9	-1,4	2,1	-1,2	-0,4	1,8	-0,2	85
-2,2	-2,8	-0,5	0,1	0,1	2,8	-0,2	0,2	2,4	-0,1	
-6,2	-4,6	-5,4	-5,2	-5,2	-5,8	-4,0	-4,8	-7,0	-3,6	
.	.	.	.	.	.	.	.	.	.	
-2,6	-0,7	2,4	2,3	-6,7	16,2	-5,4	-6,5	16,5	-5,2	86
-1,4	-0,2	1,4	2,4	-2,8	12,0	-1,7	-2,4	13,0	-1,3	
-1,3	-1,7	7,1	7,1	-0,3	16,4	-0,5	-0,1	16,4	-0,3	
-4,1	-4,8	-1,6	-4,0	-5,9	81,1	-7,1	-5,4	81,1	-6,6	
-4,6	0,5	-1,1	-1,4	-14,8	2,4	-11,6	-14,9	1,3	-11,6	

## 3. Ergebnisse der Betriebe nach Hauptgruppen und Kreisen

Noch: 3.2. Betriebe, Personen, Arbeitsstunden, Löhne, Gehälter, Umsatz – Veränderung zum Vormonat (in Prozent)

Kreis-Nr.	Kreis Regierungsbezirk	Betriebe	Tätige Personen		Geleistete Arbeits- stunden	Arbeits- stunden je tät. Person
			insgesamt	darunter Arbeiter		
87	Sächsische Schweiz	1,1	0,7	2,4	-6,4	-7,0
	Vorleistungsgüterproduzenten und Energie	2,0	2,8	3,3	-3,9	-6,5
	Investitionsgüterproduzenten	-	-1,1	-1,1	-8,9	-7,8
	Gebrauchsgüterproduzenten	-	.	.	.	.
	Verbrauchsgüterproduzenten	-	.	.	.	.
90	Weißeritzkreis	-1,2	0,9	0,3	-2,8	-3,7
	Vorleistungsgüterproduzenten und Energie	-3,2	0,8	1,0	-3,7	-4,5
	Investitionsgüterproduzenten	-	-	0,2	-3,1	-3,1
	Gebrauchsgüterproduzenten	-	1,1	0,5	-2,3	-3,3
	Verbrauchsgüterproduzenten	-	2,3	-3,7	-1,0	-3,3
92	Kamenz	-3,4	-1,0	-1,0	-4,9	-4,0
	Vorleistungsgüterproduzenten und Energie	-4,3	-1,1	-1,1	-2,8	-1,7
	Investitionsgüterproduzenten	-5,7	-2,1	-1,7	-7,3	-5,3
	Gebrauchsgüterproduzenten	-	-0,4	-0,8	-7,0	-6,7
	Verbrauchsgüterproduzenten	-	0,0	-0,2	-4,7	-4,8
	<b>Regierungsbezirk Dresden</b>	<b>-0,7</b>	<b>-0,1</b>	<b>0,1</b>	<b>-2,3</b>	<b>-2,2</b>
	Vorleistungsgüterproduzenten und Energie	-1,1	0,3	1,0	1,5	1,1
	Investitionsgüterproduzenten	-0,6	-0,4	-0,5	-5,3	-4,9
	Gebrauchsgüterproduzenten	-	0,6	0,3	-5,6	-6,1
	Verbrauchsgüterproduzenten	-	-0,9	-1,2	-5,6	-4,7

Monat Februar 2005

Bruttolohnsumme		Bruttogehaltsumme		Gesamtumsatz			Umsatz aus eigenen Erzeugnissen			Kreis-Nr.
insgesamt	je Arbeiter	insgesamt	je Angest.	insgesamt	darunter Ausland	je tätiger Person	zusammen	darunter Ausland	je tätiger Person	
-1,4	-3,7	2,6	6,8	-0,9	-3,1	-1,5	-1,5	-2,9	-2,1	87
-0,1	-3,3	3,7	2,3	1,1	-3,0	-1,7	0,0	-2,9	-2,7	
-2,2	-1,1	7,1	8,4	0,1	25,2	1,3	0,1	25,2	1,3	
.	.	.	.	.	.	.	.	.	.	
.	.	.	.	.	.	.	.	.	.	
-6,6	-6,9	-5,3	-7,4	4,9	6,9	4,0	5,1	6,8	4,2	90
-10,1	-11,0	-15,0	-15,2	4,8	2,4	3,9	5,0	2,1	4,1	
2,0	1,7	2,8	3,5	-1,3	19,7	-1,3	-1,5	21,0	-1,5	
-0,6	-1,1	3,7	1,8	11,8	10,8	10,6	12,0	10,9	10,8	
-12,7	-9,3	-10,6	-18,3	-3,2	-40,5	-5,4	-3,0	-42,1	-5,2	
-3,0	-2,0	-3,3	-2,4	2,1	11,0	3,1	1,7	14,2	2,7	92
-2,4	-1,3	-1,7	-0,7	3,5	11,6	4,6	4,0	11,4	5,2	
1,3	3,0	-2,6	0,2	1,0	2,6	3,2	1,6	4,2	3,8	
-4,5	-3,7	-17,4	-18,1	-9,5	-1,5	-9,1	-9,5	-1,5	-9,1	
-7,3	-7,1	-3,8	-4,2	2,5	27,3	2,4	1,6	127,5	1,6	
<b>-0,2</b>	<b>-0,3</b>	<b>-6,7</b>	<b>-6,2</b>	<b>-1,3</b>	<b>-2,5</b>	<b>-1,2</b>	<b>0,2</b>	<b>-3,2</b>	<b>0,4</b>	
3,1	2,0	-12,0	-11,2	-10,7	-13,4	-11,0	-7,6	-13,6	-7,9	
-2,6	-2,1	-1,5	-1,2	12,2	13,9	12,7	12,3	13,9	12,8	
-5,6	-5,8	-1,6	-2,8	5,8	4,7	5,2	5,7	4,7	5,1	
-3,6	-2,4	0,4	0,8	1,9	31,3	2,9	1,5	43,4	2,5	

## 3. Ergebnisse der Betriebe nach Hauptgruppen und Kreisen

Noch: 3.2. Betriebe, Personen, Arbeitsstunden, Löhne, Gehälter, Umsatz – Veränderung zum Vormonat (in Prozent)

Kreis-Nr.	Kreis Regierungsbezirk	Betriebe	Tätige Personen		Geleistete Arbeits- stunden	Arbeits- stunden je tät. Person
			insgesamt	darunter Arbeiter		
65	Leipzig, Stadt	-0,6	0,3	0,9	-3,4	-3,6
	Vorleistungsgüterproduzenten und Energie	-	-0,2	-0,6	-6,0	-5,8
	Investitionsgüterproduzenten	-1,6	0,7	1,0	-1,4	-2,0
	Gebrauchsgüterproduzenten	-	-1,1	-1,4	-12,5	-11,6
	Verbrauchsgüterproduzenten	-	-0,1	3,1	-4,6	-4,5
74	Delitzsch	-	-0,4	-0,5	-5,1	-4,7
	Vorleistungsgüterproduzenten und Energie	-	-0,8	-1,1	-1,2	-0,4
	Investitionsgüterproduzenten	-	-0,3	-0,1	-8,7	-8,4
	Gebrauchsgüterproduzenten	-	.	.	.	.
	Verbrauchsgüterproduzenten	-	.	.	.	.
75	Döbeln	-	-0,1	0,0	-4,9	-4,9
	Vorleistungsgüterproduzenten und Energie	-	0,4	0,7	-2,9	-3,3
	Investitionsgüterproduzenten	-	-0,2	-0,2	-5,8	-5,6
	Gebrauchsgüterproduzenten	-	-0,6	-	-3,7	-3,2
	Verbrauchsgüterproduzenten	-	-0,3	-0,5	-5,6	-5,4
79	Leipziger Land	-	-5,0	-7,0	-8,3	-3,5
	Vorleistungsgüterproduzenten und Energie	-	-6,2	-7,6	-11,9	-6,0
	Investitionsgüterproduzenten	-	-0,6	-0,8	-3,9	-3,3
	Gebrauchsgüterproduzenten	-	.	.	.	.
	Verbrauchsgüterproduzenten	-	.	.	.	.
83	Muldentalkreis	-	0,0	-0,2	-3,9	-3,8
	Vorleistungsgüterproduzenten und Energie	-	-0,8	-0,8	-7,0	-6,2
	Investitionsgüterproduzenten	-	1,3	1,0	-1,8	-3,1
	Verbrauchsgüterproduzenten	-	0,3	-0,1	1,2	0,9
89	Torgau-Oschatz	-	0,1	0,2	-3,9	-4,0
	Vorleistungsgüterproduzenten und Energie	-	0,5	0,6	-3,2	-3,6
	Investitionsgüterproduzenten	-	-2,2	-3,2	-3,2	-1,0
	Gebrauchsgüterproduzenten	-	.	.	.	.
	Verbrauchsgüterproduzenten	-	.	.	.	.
	<b>Regierungsbezirk Leipzig</b>	<b>-0,2</b>	<b>-0,6</b>	<b>-0,7</b>	<b>-4,5</b>	<b>-4,0</b>
	Vorleistungsgüterproduzenten und Energie	-	-1,2	-1,5	-5,6	-4,4
	Investitionsgüterproduzenten	-0,5	0,3	0,3	-3,4	-3,6
	Gebrauchsgüterproduzenten	-	-1,5	-1,7	-4,6	-3,1
	Verbrauchsgüterproduzenten	-	-0,9	-0,7	-4,9	-4,0



Bruttolohnsumme		Bruttogehaltsumme		Gesamtumsatz			Umsatz aus eigenen Erzeugnissen			Kreis-Nr.																																																																																																																																																																																																																																																																																																																	
insgesamt	je Arbeiter	insgesamt	je Angest.	insgesamt	darunter Ausland	je tätiger Person	zusammen	darunter Ausland	je tätiger Person																																																																																																																																																																																																																																																																																																																		
-1,0	-1,9	-5,4	-4,8	7,4	-0,3	7,1	8,8	0,4	8,5	65																																																																																																																																																																																																																																																																																																																	
-4,5	-3,9	-6,5	-7,1	5,8	13,9	6,0	6,4	13,9	6,6																																																																																																																																																																																																																																																																																																																		
0,8	-0,2	-6,1	-6,3	7,6	-25,4	6,9	11,5	-24,5	10,8																																																																																																																																																																																																																																																																																																																		
28,4	30,1	-	-	11,2	36,0	12,4	11,8	36,0	13,0																																																																																																																																																																																																																																																																																																																		
-3,3	-6,2	-2,6	0,9	9,1	71,6	9,2	7,8	71,6	7,9		-2,9	-2,5	0,5	0,8	-4,3	-14,6	-3,9	-4,5	-14,7	-4,1	74	-6,5	-5,4	2,3	2,4	-1,5	5,9	-0,7	-2,0	5,6	-1,2	-0,6	-0,6	-2,0	-1,3	-8,8	-33,3	-8,5	-8,4	-33,3	-8,1	.	.	.	.	.	.	.	.	.	.		.	.	.	.	.	.	.	.	.	.		-1,3	-1,3	0,0	0,1	-0,4	10,6	-0,3	-0,7	11,4	-0,6	75	-0,4	-1,1	7,4	7,7	-23,9	1,0	-24,2	-22,7	-0,6	-23,1	-1,5	-1,3	-4,8	-4,6	4,5	10,9	4,7	2,8	10,9	3,0	-4,9	-4,9	0,9	3,0	-2,5	4,1	-2,0	-2,5	4,1	-2,0	-1,4	-0,8	2,4	2,1	9,1	18,1	9,4	12,0	23,5	12,3	-3,5	3,7	-0,4	0,6	-0,8	-1,4	4,4	-0,5	-1,5	4,7	79	-2,9	5,1	-3,6	-0,6	-4,5	-3,9	1,8	-4,2	-3,9	2,1	-1,9	-1,1	5,0	5,2	18,7	151,6	19,4	19,4	153,3	20,1	.	.	.	.	.	.	.	.	.	.		.	.	.	.	.	.	.	.	.	.		-4,0	-3,8	-2,4	-3,0	3,8	8,7	3,8	4,8	10,9	4,8	83	-5,1	-4,2	-2,1	-1,4	3,1	5,7	3,9	3,6	9,3	4,5	-1,3	-2,2	0,2	-1,9	7,0	15,5	5,6	9,9	15,5	8,5	-4,5	-4,4	-9,6	-11,9	2,0	-6,0	1,6	1,8	-6,0	1,4	-3,0	-3,2	-1,6	-1,5	1,5	-10,2	1,4	4,7	-7,5	4,5	89	-2,5	-3,1	-1,5	-1,5	-1,8	-8,1	-2,3	2,9	-4,1	2,4	-5,8	-2,7	2,1	2,1	48,4	27,8	51,8	48,3	27,7	51,6	.	.	.	.	.	.	.	.	.	.		.	.	.	.	.	.	.	.	.	.		-2,2	-1,5	-3,1	-2,7	1,7	-1,1	2,3	2,4	-0,3	3,0		-3,9	-2,5	-2,2	-1,6	-2,0	1,2	-0,8	-1,2	2,1	0,0		-0,3	-0,6	-4,4	-4,5	4,8	-11,3	4,6	6,1	-10,8	5,8		3,4	5,1	2,8	3,5	22,5	-22,5	24,3	22,8	-23,0	24,6		-3,1	-2,4	-2,0	-0,7	4,5	30,7	5,5	4,1	33,8	5,1
-2,9	-2,5	0,5	0,8	-4,3	-14,6	-3,9	-4,5	-14,7	-4,1	74																																																																																																																																																																																																																																																																																																																	
-6,5	-5,4	2,3	2,4	-1,5	5,9	-0,7	-2,0	5,6	-1,2																																																																																																																																																																																																																																																																																																																		
-0,6	-0,6	-2,0	-1,3	-8,8	-33,3	-8,5	-8,4	-33,3	-8,1		.	.	.	.	.	.	.	.	.	.		.	.	.	.	.	.	.	.	.	.		-1,3	-1,3	0,0	0,1	-0,4	10,6	-0,3	-0,7	11,4	-0,6	75	-0,4	-1,1	7,4	7,7	-23,9	1,0	-24,2	-22,7	-0,6	-23,1	-1,5	-1,3	-4,8	-4,6	4,5	10,9	4,7	2,8	10,9	3,0	-4,9	-4,9	0,9	3,0	-2,5	4,1	-2,0	-2,5	4,1	-2,0		-1,4	-0,8	2,4	2,1	9,1	18,1	9,4	12,0	23,5	12,3	-3,5	3,7	-0,4	0,6	-0,8	-1,4	4,4	-0,5	-1,5	4,7	79	-2,9	5,1	-3,6	-0,6	-4,5	-3,9	1,8	-4,2	-3,9	2,1	-1,9	-1,1	5,0	5,2	18,7	151,6	19,4	19,4	153,3	20,1	.	.	.	.	.	.	.	.	.	.		.	.	.	.	.	.	.	.	.	.		-4,0	-3,8	-2,4	-3,0	3,8	8,7	3,8	4,8	10,9	4,8	83	-5,1	-4,2	-2,1	-1,4	3,1	5,7	3,9	3,6	9,3	4,5	-1,3	-2,2	0,2	-1,9	7,0	15,5	5,6	9,9	15,5	8,5	-4,5	-4,4	-9,6	-11,9	2,0	-6,0	1,6	1,8	-6,0		1,4	-3,0	-3,2	-1,6	-1,5	1,5	-10,2	1,4	4,7	-7,5	4,5	89	-2,5	-3,1	-1,5	-1,5	-1,8	-8,1	-2,3	2,9	-4,1	2,4	-5,8	-2,7	2,1	2,1	48,4	27,8	51,8	48,3	27,7	51,6	.	.	.	.	.	.	.	.	.	.		.	.	.	.	.	.	.	.	.	.		-2,2	-1,5	-3,1	-2,7	1,7	-1,1	2,3	2,4	-0,3	3,0		-3,9	-2,5	-2,2	-1,6	-2,0	1,2	-0,8	-1,2	2,1	0,0		-0,3	-0,6	-4,4	-4,5	4,8	-11,3	4,6	6,1	-10,8	5,8		3,4	5,1	2,8	3,5	22,5	-22,5	24,3	22,8	-23,0	24,6		-3,1	-2,4	-2,0	-0,7	4,5	30,7	5,5	4,1	33,8	5,1																													
.	.	.	.	.	.	.	.	.	.																																																																																																																																																																																																																																																																																																																		
.	.	.	.	.	.	.	.	.	.																																																																																																																																																																																																																																																																																																																		
-1,3	-1,3	0,0	0,1	-0,4	10,6	-0,3	-0,7	11,4	-0,6	75																																																																																																																																																																																																																																																																																																																	
-0,4	-1,1	7,4	7,7	-23,9	1,0	-24,2	-22,7	-0,6	-23,1																																																																																																																																																																																																																																																																																																																		
-1,5	-1,3	-4,8	-4,6	4,5	10,9	4,7	2,8	10,9	3,0																																																																																																																																																																																																																																																																																																																		
-4,9	-4,9	0,9	3,0	-2,5	4,1	-2,0	-2,5	4,1	-2,0																																																																																																																																																																																																																																																																																																																		
-1,4	-0,8	2,4	2,1	9,1	18,1	9,4	12,0	23,5	12,3		-3,5	3,7	-0,4	0,6	-0,8	-1,4	4,4	-0,5	-1,5	4,7	79	-2,9	5,1	-3,6	-0,6	-4,5	-3,9	1,8	-4,2	-3,9	2,1	-1,9	-1,1	5,0	5,2	18,7	151,6	19,4	19,4	153,3	20,1	.	.	.	.	.	.	.	.	.	.		.	.	.	.	.	.	.	.	.	.		-4,0	-3,8	-2,4	-3,0	3,8	8,7	3,8	4,8	10,9	4,8	83	-5,1	-4,2	-2,1	-1,4	3,1	5,7	3,9	3,6	9,3	4,5	-1,3	-2,2	0,2	-1,9	7,0	15,5	5,6	9,9	15,5	8,5	-4,5	-4,4	-9,6	-11,9	2,0	-6,0	1,6	1,8	-6,0	1,4	-3,0	-3,2	-1,6	-1,5	1,5	-10,2	1,4	4,7	-7,5	4,5	89	-2,5	-3,1	-1,5	-1,5	-1,8	-8,1	-2,3	2,9	-4,1	2,4	-5,8	-2,7	2,1	2,1	48,4	27,8	51,8	48,3	27,7	51,6	.	.	.	.	.	.	.	.	.	.		.	.	.	.	.	.	.	.	.	.		-2,2	-1,5	-3,1	-2,7	1,7	-1,1	2,3	2,4	-0,3	3,0		-3,9	-2,5	-2,2	-1,6	-2,0	1,2	-0,8	-1,2	2,1	0,0		-0,3	-0,6	-4,4	-4,5	4,8	-11,3	4,6	6,1	-10,8	5,8		3,4	5,1	2,8	3,5	22,5	-22,5	24,3	22,8	-23,0	24,6		-3,1	-2,4	-2,0	-0,7	4,5	30,7	5,5	4,1	33,8	5,1																																																																																																								
-3,5	3,7	-0,4	0,6	-0,8	-1,4	4,4	-0,5	-1,5	4,7	79																																																																																																																																																																																																																																																																																																																	
-2,9	5,1	-3,6	-0,6	-4,5	-3,9	1,8	-4,2	-3,9	2,1																																																																																																																																																																																																																																																																																																																		
-1,9	-1,1	5,0	5,2	18,7	151,6	19,4	19,4	153,3	20,1		.	.	.	.	.	.	.	.	.	.		.	.	.	.	.	.	.	.	.	.		-4,0	-3,8	-2,4	-3,0	3,8	8,7	3,8	4,8	10,9	4,8	83	-5,1	-4,2	-2,1	-1,4	3,1	5,7	3,9	3,6	9,3	4,5	-1,3	-2,2	0,2	-1,9	7,0	15,5	5,6	9,9	15,5	8,5	-4,5	-4,4	-9,6	-11,9	2,0	-6,0	1,6	1,8	-6,0	1,4		-3,0	-3,2	-1,6	-1,5	1,5	-10,2	1,4	4,7	-7,5	4,5	89	-2,5	-3,1	-1,5	-1,5	-1,8	-8,1	-2,3	2,9	-4,1	2,4	-5,8	-2,7	2,1	2,1	48,4	27,8	51,8	48,3	27,7	51,6	.	.	.	.	.	.	.	.	.	.		.	.	.	.	.	.	.	.	.	.		-2,2	-1,5	-3,1	-2,7	1,7	-1,1	2,3	2,4	-0,3	3,0		-3,9	-2,5	-2,2	-1,6	-2,0	1,2	-0,8	-1,2	2,1	0,0		-0,3	-0,6	-4,4	-4,5	4,8	-11,3	4,6	6,1	-10,8	5,8		3,4	5,1	2,8	3,5	22,5	-22,5	24,3	22,8	-23,0	24,6		-3,1	-2,4	-2,0	-0,7	4,5	30,7	5,5	4,1	33,8	5,1																																																																																																																																						
.	.	.	.	.	.	.	.	.	.																																																																																																																																																																																																																																																																																																																		
.	.	.	.	.	.	.	.	.	.																																																																																																																																																																																																																																																																																																																		
-4,0	-3,8	-2,4	-3,0	3,8	8,7	3,8	4,8	10,9	4,8	83																																																																																																																																																																																																																																																																																																																	
-5,1	-4,2	-2,1	-1,4	3,1	5,7	3,9	3,6	9,3	4,5																																																																																																																																																																																																																																																																																																																		
-1,3	-2,2	0,2	-1,9	7,0	15,5	5,6	9,9	15,5	8,5																																																																																																																																																																																																																																																																																																																		
-4,5	-4,4	-9,6	-11,9	2,0	-6,0	1,6	1,8	-6,0	1,4		-3,0	-3,2	-1,6	-1,5	1,5	-10,2	1,4	4,7	-7,5	4,5	89	-2,5	-3,1	-1,5	-1,5	-1,8	-8,1	-2,3	2,9	-4,1	2,4	-5,8	-2,7	2,1	2,1	48,4	27,8	51,8	48,3	27,7	51,6	.	.	.	.	.	.	.	.	.	.		.	.	.	.	.	.	.	.	.	.		-2,2	-1,5	-3,1	-2,7	1,7	-1,1	2,3	2,4	-0,3	3,0		-3,9	-2,5	-2,2	-1,6	-2,0	1,2	-0,8	-1,2	2,1	0,0		-0,3	-0,6	-4,4	-4,5	4,8	-11,3	4,6	6,1	-10,8	5,8		3,4	5,1	2,8	3,5	22,5	-22,5	24,3	22,8	-23,0	24,6		-3,1	-2,4	-2,0	-0,7	4,5	30,7	5,5	4,1	33,8	5,1																																																																																																																																																																																																						
-3,0	-3,2	-1,6	-1,5	1,5	-10,2	1,4	4,7	-7,5	4,5	89																																																																																																																																																																																																																																																																																																																	
-2,5	-3,1	-1,5	-1,5	-1,8	-8,1	-2,3	2,9	-4,1	2,4																																																																																																																																																																																																																																																																																																																		
-5,8	-2,7	2,1	2,1	48,4	27,8	51,8	48,3	27,7	51,6		.	.	.	.	.	.	.	.	.	.		.	.	.	.	.	.	.	.	.	.		-2,2	-1,5	-3,1	-2,7	1,7	-1,1	2,3	2,4	-0,3	3,0		-3,9	-2,5	-2,2	-1,6	-2,0	1,2	-0,8	-1,2	2,1	0,0		-0,3	-0,6	-4,4	-4,5	4,8	-11,3	4,6	6,1	-10,8	5,8		3,4	5,1	2,8	3,5	22,5	-22,5	24,3	22,8	-23,0	24,6		-3,1	-2,4	-2,0	-0,7	4,5	30,7	5,5	4,1	33,8	5,1																																																																																																																																																																																																																																					
.	.	.	.	.	.	.	.	.	.																																																																																																																																																																																																																																																																																																																		
.	.	.	.	.	.	.	.	.	.																																																																																																																																																																																																																																																																																																																		
-2,2	-1,5	-3,1	-2,7	1,7	-1,1	2,3	2,4	-0,3	3,0																																																																																																																																																																																																																																																																																																																		
-3,9	-2,5	-2,2	-1,6	-2,0	1,2	-0,8	-1,2	2,1	0,0																																																																																																																																																																																																																																																																																																																		
-0,3	-0,6	-4,4	-4,5	4,8	-11,3	4,6	6,1	-10,8	5,8																																																																																																																																																																																																																																																																																																																		
3,4	5,1	2,8	3,5	22,5	-22,5	24,3	22,8	-23,0	24,6																																																																																																																																																																																																																																																																																																																		
-3,1	-2,4	-2,0	-0,7	4,5	30,7	5,5	4,1	33,8	5,1																																																																																																																																																																																																																																																																																																																		

## 3. Ergebnisse der Betriebe nach Kreisen

Monat Februar 2005

## 3.3. Betriebe, Gesamtumsatz, Umsatz mit der Eurozone und Exportquote

Kreis-Nr.	Kreis Regierungsbezirk Land	Be- triebe	Gesamtumsatz			Ex- port- quote
			insgesamt	darunter Auslandsumsatz		
				zusammen		darunter Eurozone
1 000 €						
61	Chemnitz, Stadt	162	206 529	49 508	20 564	24,0
66	Plauen, Stadt	53	51 269	19 092	4 166	37,2
67	Zwickau, Stadt	57	292 403	127 681	70 608	43,7
71	Annaberg	95	67 519	18 438	9 648	27,3
73	Chemnitzer Land	109	93 631	25 904	19 333	27,7
77	Freiberg	140	114 577	36 208	11 956	31,6
78	Vogtlandkreis	182	126 732	29 218	18 033	23,1
81	Mittlerer Erzgebirgskreis	99	39 581	9 082	5 852	22,9
82	Mittweida	131	82 131	19 422	9 030	23,6
88	Stollberg	90	48 691	7 402	4 113	15,2
91	Aue-Schwarzenberg	110	84 522	16 261	9 297	19,2
93	Zwickauer Land	72	42 802	10 229	5 485	23,9
	<b>Regierungsbezirk Chemnitz</b>	<b>1 300</b>	<b>1 250 387</b>	<b>368 444</b>	<b>188 085</b>	<b>29,5</b>
62	Dresden, Stadt	240	489 772	141 835	49 431	29,0
63	Görlitz, Stadt	23	45 064	29 554	.	65,6
64	Hoyerswerda, Stadt	14	3 714	473	.	12,7
72	Bautzen	119	91 122	14 489	8 149	15,9
80	Meißen	107	110 578	46 534	24 275	42,1
84	Niederschlesischer Oberlausitzkreis	57	47 767	5 352	1 785	11,2
85	Riesa-Großenhain	76	153 697	44 609	17 323	29,0
86	Löbau-Zittau	102	48 261	8 205	5 077	17,0
87	Sächsische Schweiz	88	64 584	15 091	6 326	23,4
90	Weißeritzkreis	79	55 981	11 568	3 745	20,7
92	Kamenz	143	254 753	39 485	24 975	15,5
	<b>Regierungsbezirk Dresden</b>	<b>1 048</b>	<b>1 365 294</b>	<b>357 194</b>	<b>167 794</b>	<b>26,2</b>
65	Leipzig, Stadt	165	143 976	31 580	9 431	21,9
74	Delitzsch	84	80 277	14 002	9 575	17,4
75	Döbeln	79	81 738	19 458	16 620	23,8
79	Leipziger Land	82	75 040	29 355	2 466	39,1
83	Muldentalkreis	101	52 114	9 875	5 269	18,9
89	Torgau-Oschatz	63	43 797	8 466	4 744	19,3
	<b>Regierungsbezirk Leipzig</b>	<b>574</b>	<b>476 942</b>	<b>112 736</b>	<b>48 105</b>	<b>23,6</b>
	<b>Sachsen</b>	<b>2 922</b>	<b>3 092 623</b>	<b>838 375</b>	<b>403 985</b>	<b>27,1</b>

## 3. Ergebnisse der Betriebe nach Kreisen

Monat Februar 2005

## 3.4. Betriebe, Gesamtumsatz, Umsatz mit der Eurozone, Exportquote – Veränderung zum Vormonat (in Prozent)

Kreis-Nr.	Kreis Regierungsbezirk Land	Be- triebe	Gesamtumsatz			Ex- port- quote
			insgesamt	darunter Auslandsumsatz		
				zusammen	darunter Eurozone	
61	Chemnitz, Stadt	-	6,7	9,2	29,9	2,3
66	Plauen, Stadt	-	0,0	-0,5	-44,8	-0,5
67	Zwickau, Stadt	-3,4	33,0	29,9	8,1	-2,3
71	Annaberg	1,1	8,2	-3,2	-3,1	-10,5
73	Chemnitzer Land	-	-1,2	13,1	25,1	14,5
77	Freiberg	-	-3,4	-18,8	-42,2	-16,0
78	Vogtlandkreis	-	-6,3	-29,9	-9,7	-25,2
81	Mittlerer Erzgebirgskreis	-1,0	1,9	7,2	10,4	5,2
82	Mittweida	-0,8	1,9	-2,1	4,0	-3,9
88	Stollberg	-	-2,3	-1,3	4,2	1,1
91	Aue-Schwarzenberg	-	14,7	-3,1	17,4	-15,5
93	Zwickauer Land	1,4	0,1	-2,7	-7,0	-2,7
	<b>Regierungsbezirk Chemnitz</b>	<b>-0,2</b>	<b>7,7</b>	<b>4,0</b>	<b>0,9</b>	<b>-3,4</b>
62	Dresden, Stadt	-0,8	-11,1	-17,8	-34,8	-7,6
63	Görlitz, Stadt	-	87,7	66,2	.	-11,5
64	Hoyerswerda, Stadt	-	-15,9	-12,4	.	4,2
72	Bautzen	0,8	12,4	5,4	15,2	-6,3
80	Meißen	-	9,9	7,9	24,1	-1,8
84	Niederschlesischer Oberlausitzkreis	-	3,0	-9,3	-15,9	-11,9
85	Riesa-Großenhain	-1,3	-1,4	2,1	-15,6	3,6
86	Löbau-Zittau	-	-6,7	16,2	18,5	24,5
87	Sächsische Schweiz	1,1	-0,9	-3,1	-10,1	-2,2
90	Weißeritzkreis	-1,2	4,9	6,9	13,1	1,9
92	Kamenz	-3,4	2,1	11,0	15,8	8,7
	<b>Regierungsbezirk Dresden</b>	<b>-0,7</b>	<b>-1,3</b>	<b>-2,5</b>	<b>-4,5</b>	<b>-1,3</b>
65	Leipzig, Stadt	-0,6	7,4	-0,3	23,6	-7,1
74	Delitzsch	-	-4,3	-14,6	-16,6	-10,8
75	Döbeln	-	-0,4	10,6	9,5	11,0
79	Leipziger Land	-	-0,8	-1,4	-9,3	-0,7
83	Muldentalkreis	-	3,8	8,7	18,6	4,7
89	Torgau-Oschatz	-	1,5	-10,2	-3,4	-11,5
	<b>Regierungsbezirk Leipzig</b>	<b>-0,2</b>	<b>1,7</b>	<b>-1,1</b>	<b>3,8</b>	<b>-2,7</b>
	<b>Sachsen</b>	<b>-0,3</b>	<b>2,6</b>	<b>0,4</b>	<b>-1,1</b>	<b>-2,1</b>

**4. Ergebnisse der fachlichen Betriebsteile nach Wirtschaftszweigen**  
**4.1. Fachliche Betriebsteile, tätige Personen und Umsatz**

Monat Februar 2005

WZ 2003	Wirtschaftszweig Hauptgruppe	Fachliche Betriebs- teile	Tätige Personen		Umsatz	
			insgesamt	darunter Arbeiter	insgesamt	darunter Ausland
10	Kohlenbergbau, Torfgewinnung	2	.	.	.	.
CA	Kohlenbergbau, Torfgewinnung, Gew. v. Erdöl, Erdgas usw.	2	.	.	.	.
14	Gew. v. Steinen u. Erden, sonst. Bergbau	103	.	.	.	.
CB	Erzbergbau, Gew. v. Steinen u. Erden, sonst. Bergbau	103	.	.	.	.
C	Bergbau u. Gewinnung v. Steinen u. Erden	105	3 250	2 423	33 443	776
15	Ernährungsgewerbe	462	.	.	.	.
16	Tabakverarbeitung	1	.	.	.	.
DA	Ernährungsgewerbe u. Tabakverarbeitung	463	23 366	16 247	416 317	16 763
17	Textilgewerbe	176	10 401	7 974	75 171	22 891
18	Bekleidungs-gewerbe	43	1 674	1 136	12 778	2 886
DB	Textil- u. Bekleidungs-gewerbe	219	12 075	9 110	87 949	25 777
DC	Ledergewerbe	15	.	.	.	.
DD	Holzgewerbe (oh. H. v. Möbeln)	91	3 725	2 991	50 822	.
21	Papiergewerbe	87	5 581	4 198	90 285	35 048
22	Verlags-gew., Druck-gew., Vervielf. bespielter Tonträger usw.	113	6 870	3 408	75 670	5 813
DE	Papier-, Verlags- u. Druck-gewerbe	200	12 451	7 606	165 954	40 860
DF	Kokerei, Mineralölverarb., H. u. Verarb. v. Spalt-, Brutstoffen	2	.	.	.	.
DG	H. v. chemischen Erzeugnissen	105	9 031	5 323	146 684	76 571
DH	H. v. Gummi- u. Kunststoffwaren	179	9 000	7 058	78 513	19 713
DI	Glasgewerbe, H. v. Keramik, Verarb. v. Steinen u. Erden	237	10 331	7 460	73 131	16 900
27	Metallerzeugung u. -bearbeitung	85	7 997	6 466	168 894	41 958
28	H. v. Metallerzeugnissen	602	28 613	21 828	239 857	29 908
DJ	Metallerzeugung u. -bearbeitung, H. v. Metallerzeugnissen	687	36 610	28 294	408 751	71 865
DK	Maschinenbau	552	34 215	21 808	344 183	124 126
30	H. v. Büromaschinen, DV-Geräten u. -Einrichtungen	13	777	457	6 899	.
31	H. v. Geräten der Elektrizitätserzeugung, -verteilung u. Ä.	209	12 450	8 167	139 315	28 939
32	Rundfunk- u. Nachrichtentechnik	73	13 514	6 059	207 175	.
33	Medizin-, Mess-, Steuer-, Regelungstechnik, Optik, H. v. Uhren	157	5 897	3 479	41 866	13 003
DL	H. v. Büromaschinen; Elektrotechnik, Feinmechanik, Optik	452	32 638	18 162	395 256	156 816
34	H. v. Kraftwagen u. Kraftwagenteilen	116	23 027	18 408	536 853	.
35	Sonstiger Fahrzeugbau	28	5 156	3 666	78 182	.
DM	Fahrzeugbau	144	28 183	22 074	615 035	225 286
36	H. v. Möbeln, Schmuck, Musikinstr., Sportgeräten, Spielw.	138	6 831	5 348	54 823	10 640
37	Recycling	26	740	561	13 243	1 776
DN	H. v. Möbeln, Schmuck, Musikinstr., Sportg., Spielw.; Recycl.	164	7 571	5 909	68 066	12 416
D	Verarbeitendes Gewerbe	3 510	220 148	152 861	2 861 465	804 501
A+EN	Vorleistungsgüterproduzenten und Energie	1 550	91 385	64 544	1 111 050	364 585
B	Investitionsgüterproduzenten	1 132	81 829	56 877	1 117 598	373 108
GG	Gebrauchsgüterproduzenten	146	8 020	5 824	74 046	17 022
VG	Verbrauchsgüterproduzenten	787	42 164	28 039	592 215	50 561
	<b>Insgesamt</b>	<b>3 615</b>	<b>223 398</b>	<b>155 284</b>	<b>2 894 908</b>	<b>805 276</b>

## 4. Ergebnisse der fachlichen Betriebsteile nach Wirtschaftszweigen

Monat Februar 2005

## 4.2. Fachliche Betriebsteile, tätige Personen und Umsatz – Veränderung zum Vormonat (in Prozent)

WZ 2003	Wirtschaftszweig Hauptgruppe	Fachliche Betriebs- teile	Tätige Personen		Umsatz	
			insgesamt	darunter Arbeiter	insgesamt	darunter Ausland
10	Kohlenbergbau, Torfgewinnung	-	.	.	.	.
CA	Kohlenbergbau, Torfgewinnung, Gew. v. Erdöl, Erdgas usw.	-	.	.	.	.
14	Gew. v. Steinen u. Erden, sonst. Bergbau	1,0	.	.	.	.
CB	Erzbergbau, Gew. v. Steinen u. Erden, sonst. Bergbau	1,0	.	.	.	.
C	Bergbau u. Gewinnung v. Steinen u. Erden	1,0	-0,7	-1,1	-2,8	-5,7
15	Ernährungsgewerbe	0,4	.	.	.	.
16	Tabakverarbeitung	-	.	.	.	.
DA	Ernährungsgewerbe u. Tabakverarbeitung	0,4	-0,9	-1,2	-0,9	4,6
17	Textilgewerbe	-0,6	0,2	0,0	-1,0	-3,9
18	Bekleidungsgewerbe	2,4	-2,7	-3,1	19,0	92,8
DB	Textil- u. Bekleidungsgewerbe	-	-0,2	-0,4	1,5	1,8
DC	Ledergewerbe	-	.	.	.	.
DD	Holzgewerbe (oh. H. v. Möbeln)	-1,1	-1,4	-1,2	0,9	.
21	Papiergewerbe	-	0,2	-0,1	-0,6	3,7
22	Verlags- u. Druckgew., Vervielf. bespielter Tonträger usw.	-1,7	-0,5	0,7	7,1	38,0
DE	Papier-, Verlags- u. Druckgewerbe	-1,0	-0,2	0,3	2,7	7,5
DF	Kokerei, Mineralölverarb., H. u. Verarb. v. Spalt-, Brutstoffen	-	.	.	.	.
DG	H. v. chemischen Erzeugnissen	-	0,5	0,3	-1,5	-0,3
DH	H. v. Gummi- u. Kunststoffwaren	-	0,9	1,6	5,8	8,7
DI	Glasgewerbe, H. v. Keramik, Verarb. v. Steinen u. Erden	-2,5	0,2	0,5	-2,7	-0,8
27	Metallerzeugung u. -bearbeitung	2,4	0,1	0,0	-0,2	1,3
28	H. v. Metallerzeugnissen	0,3	-0,3	-0,2	4,4	-23,7
DJ	Metallerzeugung u. -bearbeitung, H. v. Metallerzeugnissen	0,6	-0,2	-0,2	2,5	-10,9
DK	Maschinenbau	-0,4	-0,1	0,1	2,1	-5,7
30	H. v. Büromaschinen, DV-Geräten u. -Einrichtungen	-	0,3	0,7	19,2	.
31	H. v. Geräten der Elektrizitätserzeugung, -verteilung u. Ä.	-	-0,2	-0,1	0,5	-0,5
32	Rundfunk- u. Nachrichtentechnik	-1,4	-0,3	1,7	-18,1	.
33	Medizin-, Mess-, Steuer-, Regelungstechnik, Optik, H. v. Uhren	-	0,0	-0,3	4,6	2,5
DL	H. v. Büromaschinen; Elektrotechnik, Feinmechanik, Optik	-0,2	-0,2	0,5	-9,6	-17,4
34	H. v. Kraftwagen u. Kraftwagenteilen	-	0,4	0,3	19,2	.
35	Sonstiger Fahrzeugbau	-	0,0	-0,2	75,6	.
DM	Fahrzeugbau	-	0,3	0,2	24,3	24,0
36	H. v. Möbeln, Schmuck, Musikinstr., Sportgeräten, Spielw.	-	-0,4	-0,6	5,4	6,0
37	Recycling	4,0	10,3	14,0	1,8	-7,2
DN	H. v. Möbeln, Schmuck, Musikinstr., Sportg., Spielw.; Recycl.	0,6	0,5	0,7	4,7	3,9
D	Verarbeitendes Gewerbe	-0,1	-0,1	0,0	3,6	0,3
A+EN	Vorleistungsgüterproduzenten und Energie	-0,2	0,1	0,4	-3,8	-8,2
B	Investitionsgüterproduzenten	-0,1	-0,1	0,0	13,2	8,6
GG	Gebrauchsgüterproduzenten	-	-0,1	-0,4	6,4	2,3
VG	Verbrauchsgüterproduzenten	-	-0,7	-0,8	1,4	10,9
	<b>Insgesamt</b>	<b>-0,1</b>	<b>-0,1</b>	<b>0,0</b>	<b>3,6</b>	<b>0,3</b>

## 4. Ergebnisse der fachlichen Betriebsteile nach Wirtschaftszweigen

Monat Februar 2005

## 4.3. Fachliche Betriebsteile, tätige Personen und Umsatz – Veränderung zum Vorjahresmonat (in Prozent)

WZ 2003	Wirtschaftszweig Hauptgruppe	Fachliche Betriebs- teile	Tätige Personen		Umsatz	
			insgesamt	darunter Arbeiter	insgesamt	darunter Ausland
10	Kohlenbergbau, Torfgewinnung	-	.	.	.	.
CA	Kohlenbergbau, Torfgewinnung, Gew. v. Erdöl, Erdgas usw.	-	.	.	.	.
14	Gew. v. Steinen u. Erden, sonst. Bergbau	2,0	.	.	.	.
CB	Erzbergbau, Gew. v. Steinen u. Erden, sonst. Bergbau	2,0	.	.	.	.
C	Bergbau u. Gewinnung v. Steinen u. Erden	1,9	-7,0	-6,7	-5,1	-4,9
15	Ernährungsgewerbe	-1,3	.	.	.	.
16	Tabakverarbeitung	-	.	.	.	.
DA	Ernährungsgewerbe u. Tabakverarbeitung	-1,3	-0,4	-1,0	8,0	40,2
17	Textilgewerbe	-5,9	-10,3	-11,5	-6,1	-6,7
18	Bekleidungsgewerbe	4,9	-12,7	-17,7	-12,1	106,0
DB	Textil- u. Bekleidungsgewerbe	-3,9	-10,7	-12,3	-7,0	-0,6
DC	Ledergewerbe	-	.	.	.	.
DD	Holzgewerbe (oh. H. v. Möbeln)	-8,1	-6,4	-5,9	-4,6	.
21	Papiergewerbe	-4,4	-2,2	-3,4	3,6	4,8
22	Verlagsgew., Druckgew., Vervielf. bespielter Tonträger usw.	-0,9	-6,0	-1,1	6,1	-21,6
DE	Papier-, Verlags- u. Druckgewerbe	-2,4	-4,3	-2,4	4,7	0,0
DF	Kokerei, Mineralölverarb., H. u. Verarb. v. Spalt-, Brutstoffen	-	.	.	.	.
DG	H. v. chemischen Erzeugnissen	2,9	3,4	4,7	11,5	18,0
DH	H. v. Gummi- u. Kunststoffwaren	-4,3	-1,7	-0,8	1,1	11,7
DI	Glasgewerbe, H. v. Keramik, Verarb. v. Steinen u. Erden	-7,8	-4,8	-5,2	-13,7	6,7
27	Metallerzeugung u. -bearbeitung	-	2,9	2,2	27,6	30,0
28	H. v. Metallerzeugnissen	2,6	2,9	1,9	5,4	12,6
DJ	Metallerzeugung u. -bearbeitung, H. v. Metallerzeugnissen	2,2	2,9	2,0	13,5	22,1
DK	Maschinenbau	1,7	-0,8	-0,9	11,6	-4,2
30	H. v. Büromaschinen, DV-Geräten u. -Einrichtungen	-7,1	-3,2	-4,4	81,6	.
31	H. v. Geräten der Elektrizitätserzeugung, -verteilung u. Ä.	2,0	1,0	-1,4	20,6	4,2
32	Rundfunk- u. Nachrichtentechnik	2,8	5,0	-2,9	7,9	.
33	Medizin-, Mess-, Steuer-, Regelungstechnik, Optik, H. v. Uhren	1,9	1,8	-1,5	-4,5	0,0
DL	H. v. Büromaschinen; Elektrotechnik, Feinmechanik, Optik	1,8	2,6	-2,0	11,3	-8,0
34	H. v. Kraftwagen u. Kraftwagenteilen	6,4	14,0	10,0	-15,5	.
35	Sonstiger Fahrzeugbau	-	-5,6	-7,0	41,8	.
DM	Fahrzeugbau	5,1	9,8	6,8	-10,9	-30,0
36	H. v. Möbeln, Schmuck, Musikinstr., Sportgeräten, Spielw.	-4,8	-3,7	-4,4	-9,9	16,2
37	Recycling	4,0	38,3	42,7	66,0	21,0
DN	H. v. Möbeln, Schmuck, Musikinstr., Sportg., Spielw.; Recycl.	-3,5	-0,7	-1,3	-1,1	16,8
D	Verarbeitendes Gewerbe	-0,6	0,6	-0,5	2,9	-9,0
A+EN	Vorleistungsgüterproduzenten und Energie	-1,3	0,7	-1,1	7,3	4,1
B	Investitionsgüterproduzenten	1,6	2,4	1,7	-2,7	-21,3
GG	Gebrauchsgüterproduzenten	-4,6	-0,3	-2,5	-7,9	8,9
VG	Verbrauchsgüterproduzenten	-1,1	-3,2	-3,5	7,6	12,4
	<b>Insgesamt</b>	<b>-0,5</b>	<b>0,5</b>	<b>-0,6</b>	<b>2,8</b>	<b>-9,0</b>

**5. Ergebnisse der Betriebe nach Hauptgruppen und Beschäftigtengrößenklassen<sup>1)</sup>**  
**Betriebe, tätige Personen und Gesamtumsatz**

Monat Februar 2005

Hauptgruppe	Betriebe insgesamt	Davon Betriebe mit ... tätigen Personen					
		unter 50	50 - 99	100 - 249	250 - 499	500 - 999	1 000 u. mehr
<b>Betriebe</b>							
A + EN	1 268	753	295	168	33	15	4
B	916	522	199	138	38	15	4
GG	117	64	27	23	3	-	-
VG	621	365	135	95	21	4	1
<b>Insgesamt</b>	<b>2 922</b>	<b>1 704</b>	<b>656</b>	<b>424</b>	<b>95</b>	<b>34</b>	<b>9</b>
<b>Tätige Personen</b>							
A + EN	93 431	18 954	19 905	24 876	11 149	9 605	8 942
B	82 951	14 616	13 456	20 199	11 928	.	.
GG	8 296	2 015	1 902	3 486	893	-	-
VG	42 960	10 533	8 950	13 214	6 855	.	.
<b>Insgesamt</b>	<b>227 638</b>	<b>46 118</b>	<b>44 213</b>	<b>61 775</b>	<b>30 825</b>	<b>22 886</b>	<b>21 821</b>
<b>Gesamtumsatz (in 1 000 €)<sup>2)</sup></b>							
A + EN	1 204 843	149 744	198 463	315 944	207 163	146 367	187 161
B	1 147 064	98 518	121 291	216 906	249 370	.	.
GG	79 633	14 580	17 135	31 170	16 748	-	-
VG	661 083	64 712	139 107	200 980	135 829	.	.
<b>Insgesamt</b>	<b>3 092 623</b>	<b>327 554</b>	<b>475 997</b>	<b>765 001</b>	<b>609 110</b>	<b>439 896</b>	<b>475 065</b>

1) Die Größenklassen werden zu Beginn des Jahres festgelegt und bleiben bis zum Jahresende erhalten.

2) Abweichungen zu 'Betriebe insgesamt' entstehen durch Runden in unterschiedlichen Aggregationsstufen.

Abkürzungen :  
 A - Vorleistungsgüterproduzenten  
 B - Investitionsgüterproduzenten  
 GG - Gebrauchsgüterproduzenten  
 VG - Verbrauchsgüterproduzenten  
 EN - Energie (ohne Energie- und Wasserversorgung)

**Zuordnung der Klassen (Viersteller) der WZ 2003 zu den Hauptgruppen**

Klasse	Haupt- gruppe	Klasse	Haupt- gruppe	Klasse	Haupt- gruppe	Klasse	Haupt- gruppe	Klasse	Haupt- gruppe
10.10	EN	17.13	A	22.32	VG	26.65	A	29.53	B
10.20	EN	17.14	A	22.33	VG	26.66	A	29.54	B
10.30	EN	17.15	A	23.10	EN	26.70	A	29.55	B
11.10	EN	17.16	A	23.20	EN	26.81	A	29.56	B
11.20	EN	17.17	A	23.30	EN	26.82	A	29.60	B
12.00	EN	17.21	A	24.11	A	27.10	A	29.71	GG
13.10	A	17.22	A	24.12	A	27.21	A	29.72	GG
13.20	A	17.23	A	24.13	A	27.22	A	30.01	B
14.11	A	17.24	A	24.14	A	27.31	A	30.02	B
14.12	A	17.25	A	24.15	A	27.32	A	31.10	B
14.13	A	17.30	A	24.16	A	27.33	A	31.20	A
14.21	A	17.40	VG	24.17	A	27.34	A	31.30	A
14.22	A	17.51	VG	24.20	A	27.41	A	31.40	A
14.30	A	17.52	VG	24.30	A	27.42	A	31.50	A
14.40	A	17.53	VG	24.41	VG	27.43	A	31.61	A
14.50	A	17.54	VG	24.42	VG	27.44	A	31.62	A
15.11	VG	17.60	A	24.51	VG	27.45	A	32.10	A
15.12	VG	17.71	VG	24.52	VG	27.51	A	32.20	B
15.13	VG	17.72	VG	24.61	A	27.52	A	32.30	GG
15.20	VG	18.10	VG	24.62	A	27.53	A	33.10	B
15.31	VG	18.21	VG	24.63	A	27.54	A	33.20	B
15.32	VG	18.22	VG	24.64	A	28.11	B	33.30	B
15.33	VG	18.23	VG	24.65	A	28.12	B	33.40	GG
15.41	VG	18.24	VG	24.66	A	28.21	B	33.50	GG
15.42	VG	18.30	VG	24.70	A	28.22	B	34.10	B
15.43	VG	19.10	VG	25.11	A	28.30	B	34.20	B
15.51	VG	19.20	VG	25.12	A	28.40	A	34.30	B
15.52	VG	19.30	VG	25.13	A	28.51	A	35.11	B
15.61	A	20.10	A	25.21	A	28.52	A	35.12	B
15.62	A	20.20	A	25.22	A	28.61	A	35.20	B
15.71	A	20.30	A	25.23	A	28.62	A	35.30	B
15.72	A	20.40	A	25.24	A	28.63	A	35.41	GG
15.81	VG	20.51	A	26.11	A	28.71	A	35.42	GG
15.82	VG	20.52	A	26.12	A	28.72	A	35.43	GG
15.83	VG	21.11	A	26.13	A	28.73	A	35.50	GG
15.84	VG	21.12	A	26.14	A	28.74	A	36.11	GG
15.85	VG	21.21	A	26.15	A	28.75	A	36.12	GG
15.86	VG	21.22	A	26.21	A	29.11	B	36.13	GG
15.87	VG	21.23	A	26.22	A	29.12	B	36.14	GG
15.88	VG	21.24	A	26.23	A	29.13	B	36.15	GG
15.89	VG	21.25	A	26.24	A	29.14	B	36.21	GG
15.91	VG	22.11	VG	26.25	A	29.21	B	36.22	GG
15.92	VG	22.12	VG	26.26	A	29.22	B	36.30	GG
15.93	VG	22.13	VG	26.30	A	29.23	B	36.40	VG
15.94	VG	22.14	VG	26.40	A	29.24	B	36.50	VG
15.95	VG	22.15	VG	26.51	A	29.31	B	36.61	VG
15.96	VG	22.21	VG	26.52	A	29.32	B	36.62	VG
15.97	VG	22.22	VG	26.53	A	29.41	B	36.63	VG
15.98	VG	22.23	VG	26.61	A	29.42	B	37.10	A
16.00	VG	22.24	VG	26.62	A	29.43	B	37.20	A
17.11	A	22.25	VG	26.63	A	29.51	B		
17.12	A	22.31	VG	26.64	A	29.52	B		

**Hauptgruppen :**

A - Vorleistungsgüterproduzenten  
 B - Investitionsgüterproduzenten

GG - Gebrauchsgüterproduzenten  
 VG - Verbrauchsgüterproduzenten

EN - Energie (ohne Energie- u. Wasserversorgung)



## Verteilung der WZ 2003-Positionen über die Kategorien der aggregierten Klassifikation (Hauptgruppen)

WZ 2003	Wirtschaftszweig	Hauptgruppe	WZ 2003	Wirtschaftszweig	Hauptgruppe
13	Erzbergbau	A	33.2	H. v. Mess-, Kontroll-, Navigations- u. ä. Instrumenten usw.	B
14	Gew. v. Steinen u. Erden, sonst. Bergbau	A			
15.6	Mahl- u. Schälmühlen, H. v. Stärke u. -erzeugn.	A	33.3	H. v. industriellen Prozesssteuerungs-einrichtungen	B
15.7	H. v. Futtermitteln	A			
17.1	Spinnstoffaufbereitung u. Spinnerei	A	34	H. v. Kraftwagen u. Kraftwagenteilen	B
17.2	Weberei	A	35.1	Schiff- u. Bootsbau	B
17.3	Textilveredlung	A	35.2	Bahnindustrie	B
17.6	H. v. gewirktem u. gestricktem Stoff	A	35.3	Luft- u. Raumfahrzeugbau	B
20	Holzgewerbe (oh. H. v. Möbeln)	A			
21	Papiergewerbe	A	29.7	H. v. Haushaltsgeräten a. n. g.	GG
24.1	H. v. chemischen Grundstoffen	A	32.3	H. v. Rundfunk- u. Fernsehgeräten, phonotechn. Geräten usw.	GG
24.2	H. v. Schädlingsbekämpfungsmitteln u. Pflanzenschutzmitteln usw.	A	33.4	H. v. optischen u. fotografischen Geräten	GG
24.3	H. v. Anstrichmitteln, Druckfarben u. Kitten	A	33.5	H. v. Uhren	GG
24.6	H. v. sonst. chemischen Erzeugnissen	A	35.4	H. v. Krafrädern, Fahrrädern, Behindertenfahrz.	GG
24.7	H. v. Chemiefasern	A	35.5	Fahrzeugaufbau a. n. g.	GG
25	H. v. Gummi- u. Kunststoffwaren	A	36.1	H. v. Möbeln	GG
26	Glasgewerbe, H. v. Keramik, Verarb. v. Steinen u. Erden	A	36.2	H. v. Schmuck u. ähnlichen Erzeugnissen	GG
			36.3	H. v. Musikinstrumenten	GG
27	Metallerzeugung u. -bearbeitung	A			
28.4	H. v. Schmiede-, Press-, Zieh-, Stanzteilen usw.	A	15.1	Schlachten u. Fleischverarbeitung	VG
28.5	Oberflächenveredlung, Wärmebehandlung u. Mechanik a. n. g.	A	15.2	Fischverarbeitung	VG
28.6	H. v. Schneidwaren, Werkzeugen, Schlössern u. Beschlägen	A	15.3	Obst- u. Gemüseverarbeitung	VG
28.7	H. v. sonst. Metallwaren	A	15.4	H. v. pflanzlichen u. tierischen Ölen u. Fetten	VG
31.2	H. v. Elektrizitätsverteilungs-, -schalteneinrichtungen	A	15.5	Milchverarbeitung	VG
31.3	H. v. isolierten Elektrokabeln, -leitungen, -drähten	A	15.8	Sonst. Ernährungsgewerbe (oh. Getränkeherst.)	VG
31.4	H. v. Akkumulatoren u. Batterien	A	15.9	H. v. Getränken	VG
31.5	H. v. elektrischen Lampen u. Leuchten	A	16	Tabakverarbeitung	VG
31.6	H. v. elektrischen Ausrüstungen a. n. g.	A	17.4	H. v. konfektionierten Textilwaren (oh. Bekleidung)	VG
32.1	H. v. elektronischen Bauelementen	A	17.5	Sonst. Textilgewerbe (oh. H. v. Maschenware)	VG
37	Recycling	A	17.7	H. v. gewirkten u. gestrickten Fertigerzeugnissen	VG
			18	Bekleidungsgewerbe	VG
			19	Ledergewerbe	VG
			22	Verlagsgew., Druckgew., Vervielf. bespielter Tonträger usw.	VG
28.1	Stahl- u. Leichtmetallbau	B			
28.2	Kessel- u. Behälterbau (oh. H. v. Dampfkesseln)	B	24.4	H. v. pharmazeutischen Erzeugnissen	VG
28.3	H. v. Dampfkesseln (oh. Zentralheizungskessel)	B	24.5	H. v. Seifen, Wasch-, Reinigungs- u. Körperpflegemitteln sowie von Duftstoffen	VG
29.1	H. v. Masch. f. d. Erzeugung u. Nutzung v. mech. Energie	B	36.4	H. v. Sportgeräten	VG
29.2	H. v. sonst. nicht wirtschaftszweigspezif. Masch.	B	36.5	H. v. Spielwaren	VG
29.3	H. v. land- u. forstwirtschaftlichen Maschinen	B	36.6	H. v. sonst. Erzeugnissen	VG
29.4	H. v. Werkzeugmaschinen	B			
29.5	H. v. Masch. f. sonst. best. Wirtschaftszweige	B	10	Kohlenbergbau, Torfgewinnung	EN
29.6	H. v. Waffen u. Munition	B	11	Gew. v. Erdöl u. Erdgas, Erbringung damit verbundener Dienstleistungen	EN
30	H. v. Büromaschinen, DV-Geräten, -Einrichtungen	B			
31.1	H. v. Elektromotoren, Generatoren, Transformatoren	B	12	Bergbau auf Uran- u. Thoriumerze	EN
32.2	H. v. Geräten u. Einrichtungen d. Telekommunikationstechnik	B	23	Kokerei, Mineralölverarb., H. u. Verarb. v. Spalt- u. Brutstoffen	EN
33.1	H. v. medizinischen Geräten u. orthopädischen Erzeugnissen	B			

## Hauptgruppen:

A - Vorleistungsgüterproduzenten    GG - Gebrauchsgüterproduzenten    EN - Energie (ohne Energie- u. Wasserversorgung)  
 B - Investitionsgüterproduzenten    VG - Verbrauchsgüterproduzenten

## Erläuterungen

In der vorliegenden Veröffentlichung werden die statistischen Ergebnisse aus den monatlichen Erhebungen für Betriebe (einschließlich Einbetriebsunternehmen) des Verarbeitenden Gewerbes sowie des Bergbaus und der Gewinnung von Steinen und Erden des Freistaates Sachsen zusammenfassend dokumentiert. Die Darstellung der Ergebnisse erfolgt gemäß der Klassifikation der Wirtschaftszweige, Ausgabe 2003 (WZ 2003).

Die in den monatlichen Veröffentlichungen vorgelegten Zahlen können sich infolge der am Ende jeden Kalenderjahres durchgeführten Jahreskorrektur noch verändern. Insofern tragen sie vorläufigen Charakter.

Durch die einmal jährlich durchzuführende Berichtsaktualisierung (insbesondere durch Absteiger und Aufsteiger) kommt es regelmäßig zu Beginn eines neuen Berichtsjahres zu Änderungen des Kreises der Berichtspflichtigen, die sich auch in den entsprechenden Merkmalsausprägungen widerspiegeln können. Die Ermittlung der Aufsteiger erfolgt durch eine Vorbefragung ausgewählter Einheiten des Verarbeitenden Gewerbes und der Gewinnung von Steinen und Erden (Umfrage zur Klärung des Kreises der zu Befragenden zum Monatsbericht für Betriebe im Verarbeitenden Gewerbe ...).

Rechtsgrundlagen für diese Erhebung sind:

- Gesetz über die Statistik im Produzierenden Gewerbe (ProdGewStatG) in der Fassung der Bekanntmachung vom 21. März 2002 (BGBl. I S. 1181), geändert durch Artikel 104 der Verordnung vom 25. November 2003 (BGBl. I S. 2304)
- Gesetz über die Statistik für Bundeszwecke (Bundesstatistikgesetz – BStatG) vom 22. Januar 1987 (BGBl. I S. 462, 565), zuletzt geändert durch Artikel 16 des Gesetzes vom 21. August 2002 (BGBl. I S. 3322).

Die Erhebung „Monatsbericht für Betriebe des Verarbeitenden Gewerbes sowie des Bergbaus und der Gewinnung von Steinen und Erden“ bezieht sich:

- auf alle Einbetriebsunternehmen des Verarbeitenden Gewerbes sowie des Bergbaus und der Gewinnung von Steinen und Erden mit im Allgemeinen mindestens 20 tätigen Personen,
- auf alle Betriebe des Verarbeitenden Gewerbes sowie des Bergbaus und der Gewinnung von Steinen und Erden von Mehrbetriebsunternehmen des Produzierenden Gewerbes mit im Allgemeinen mindestens 20 tätigen Personen sowie
- auf Betriebe des Verarbeitenden Gewerbes sowie des Bergbaus und der Gewinnung von Steinen und Erden mit mindestens 20 tätigen Personen von Mehrbetriebsunternehmen anderer Wirtschaftsbereiche außerhalb des Produzierenden Gewerbes.

Als Ausnahme zu den genannten Abschneidegrenzen werden in den folgenden Wirtschaftszweigen auch Betriebe von Unternehmen mit 10 und mehr tätigen Personen zur Berichterstattung herangezogen:

- 14.11 Gewinnung von Naturwerksteinen und Natursteinen a. n. g.
- 14.21 Gewinnung von Kies und Sand
- 15.20 Fischverarbeitung
- 15.31 Kartoffelverarbeitung
- 15.32 Herstellung von Frucht- und Gemüsesäften
- 15.33 Obst- und Gemüseverarbeitung a. n. g.
- 15.71 Herstellung von Futtermitteln für Nutztiere
- 15.72 Herstellung von Futtermitteln für sonstige Tiere
- 15.91 Herstellung von Spirituosen
- 15.92 Herstellung von Alkohol
- 15.97 Herstellung von Malz
- 15.98 Gewinnung natürlicher Mineralwässer, Herstellung von Erfrischungsgetränken
- 20.10 Säge-, Hobel- und Holzimprägnierwerke
- 26.63 Herstellung von Frischbeton (Transportbeton)

Für den Wirtschaftszweig 20.10 „Säge-, Hobel- und Holzimprägnierwerke“ gilt für Sägewerke als Abschneidegrenze ein Jahreseinschnitt von mindestens 5 000 m<sup>3</sup> Rohholz.

Bei der Darstellung der Ergebnisse für die Merkmale „Tätige Personen“ und „Umsatz“ erfolgt in den Tabellen ein Nachweis sowohl nach hauptbeteiligten Wirtschaftszweigen (Betriebsergebnisse) als auch nach beteiligten Wirtschaftszweigen (Ergebnisse nach fachlichen Betriebsteilen – Punkt 4). In der ausführlichen Darstellung (Punkt 2) verzichten wir aus Platzgründen auf den Ausweis der dreistelligen Zusammenfassung nach WZ 2003. Beim Nachweis nach hauptbeteiligten Wirtschaftszweigen werden alle Angaben einer räumlich zusammenliegenden Betriebsstätte eines Betriebes (örtliche Einheit) unter dem Wirtschaftszweig nachgewiesen, bei dem – gemessen an den tätigen Personen – der Schwerpunkt des Betriebes liegt. Für die Gliederung nach beteiligten Wirtschaftszweigen (fachliche Einheit) werden die Angaben (tätige Personen, Umsatz) kombinierter Betriebe entsprechend ihrer Fertigung nach Wirtschaftszweigen aufgeteilt.

Die Ergebnisse der Unternehmen des Verarbeitenden Gewerbes sowie des Bergbaus und der Gewinnung von Steinen und Erden (Einbetriebsunternehmen und Mehrbetriebsunternehmen) werden einmal jährlich im Rahmen des Jahresberichtes veröffentlicht.

Seit Januar 2003 werden entsprechend der Gliederung der EU-Hauptgruppenverordnung fünf industrielle Hauptgruppen ausgewiesen. Die neue Hauptgruppe Energie setzt sich aus den Abteilungen 10, 11, 12, 23, 40 und 41 der WZ 2003 zusammen. In diesem Bericht wird die Hauptgruppe jedoch nur als „reduzierte Hauptgruppe“ abgebildet. In die Ergebnisaufbereitung werden nur diejenigen Zweige einbezogen, die zu den Abschnitten C (Abteilung 10, 11, 12) und D (Abteilung 23) der WZ 2003 gehören. Für Sachsen können aus datenschutzrechtlichen Gründen keine Ergebnisse für die

Hauptgruppe Energie ausgewiesen werden. Um den Informationsgehalt dieser Darstellung nicht mehr als erforderlich einzuschränken, wurden die Ergebnisse für die Hauptgruppen A (Vorleistungsgüterproduzenten) und EN (Energie) zusammengefasst. Änderungen in der Zuordnung von Berichtseinheiten zu den einzelnen Hauptgruppen ergeben sich darüber hinaus aber auch durch die jährlich durchzuführende Berichtskreisaktualisierung (Schwerpunktwechsler/Auf- und Absteiger).

## Definitionen

### Unternehmen

Rechtliche und zugleich kleinste bilanzierende Einheit ohne rechtlich selbständige Tochtergesellschaften, Arbeitsgemeinschaften, Betriebsführungsgesellschaften usw. Das Unternehmen im Produzierenden Gewerbe umfasst die Funktionen Beschaffung, Lagerung, Fertigung, Vertrieb, Verwaltung, Planung sowie Forschung und Entwicklung. Diese Funktionen können jedoch auch getrennt oder allein vorkommen. Besteht das Unternehmen nur aus einer einzigen örtlichen Niederlassung, gilt es als Einbetriebsunternehmen, verfügt es über mehrere – mindestens zwei – voneinander getrennt liegende, juristisch unselbständige örtliche Einheiten, ist es ein Mehrbetriebsunternehmen. Liegen die örtlichen Einheiten eines Mehrbetriebsunternehmens in mehreren Bundesländern, wird das Unternehmen auch als Mehrländerunternehmen bezeichnet.

### Betrieb

Örtlich getrennte Niederlassung von Unternehmen, einschließlich der Verwaltungs-, Reparatur-, Montage- und Hilfsbetriebe, die mit dem meldenden Betrieb örtlich verbunden sind oder in dessen Nähe liegen. Örtlich getrennte Hauptverwaltungen der Unternehmen werden im Verarbeitenden Gewerbe sowie im Bergbau und der Gewinnung von Steinen und Erden ebenfalls als eigenständige Betriebe erfasst. Die Merkmalswerte sind für den gesamten Betrieb zu melden und schließen auch die nichtproduzierenden Teile ein.

### Fachlicher Betriebsteil

Teil des Betriebes, in dem nur eine bestimmte wirtschaftliche Tätigkeit ausgeübt wird (z. B. unterschiedliche Produktionsbereiche). Die Abgrenzung wird durch die WZ 2003-Systematik bestimmt. Im Fall homogener Betriebe bzw. Einbetriebsunternehmen (homogen = gesamte Einheit übt nur eine wirtschaftliche Tätigkeit nach Maßgabe der verwendeten Systematik aus) fallen die Einheiten fachlicher Betriebsteil und Betrieb/Unternehmen zusammen.

### Tätige Personen (Beschäftigte)

Alle Personen, die am Ende des Berichtsmonats in einem arbeitsrechtlichen Verhältnis zum Betrieb stehen, tätige Inhaber, -innen und tätige Mitinhaber, -innen sowie unbezahlt mithelfende Familienangehörige, soweit sie mindestens ein Drittel der üblichen Arbeitszeit im Betrieb tätig sind, als Heimarbeiter, -innen auf der Lohn- und Gehaltsliste geführt werden sowie an andere Unternehmen gegen Entgelt überlassene Mitarbeiter. Nicht dazu rechnen dagegen gemäß Arbeitnehmerüberlassungsgesetz (AÜG) von anderen Unternehmen gegen Entgelt zur Arbeitsleistung überlassene Personen (Leiharbeiter, -innen). In den Zahlen für Arbeiter sind gewerblich Auszubildende, in den Angaben für Angestellte sind kaufmännisch Auszubildende enthalten.

### Geleistete Arbeitsstunden

Als Arbeitsstunden gelten nur die im Betrieb tatsächlich geleisteten (nicht die bezahlten) Stunden aller tätigen Personen, einschließlich Über-, Nacht-, Sonntags- und Feiertagsstunden.

Gemäß der Neufassung des ProdGewStatG werden die geleisteten Arbeitsstunden aller tätigen Personen (Beschäftigten) erst ab dem Berichtsjahr 2003 erfasst (*bis Ende 2002: Arbeiterstunden*). Angaben zu den geleisteten Arbeitsstunden für Berichtszeiträume vor 2003 sind berechnete Vergleichswerte (faktorkorrigierte Angaben).

### Bruttolohn- und Bruttogehaltssumme

Summe der Bruttobezüge der tätigen Personen ohne Arbeitgeberanteile zur Sozialversicherung (Kranken-, Renten- und Pflegeversicherung), jedoch einschließlich Lohn- und Gehaltszuschläge (auch Gratifikationen, Erfolgsprämien, Provisionen, Tantiemen usw.). Vergütungen für gewerblich und kaufmännisch Auszubildende sind enthalten. Nicht erfasst werden allgemeine soziale Aufwendungen sowie Vergütungen, die als Spesenersatz anzusehen sind.

### Gesamtumsatz

Umsatz aus eigenen Erzeugnissen und industriellen/handwerklichen Dienstleistungen, baugewerblicher Umsatz sowie Umsatz aus Handelsware und sonstiger nichtindustrieller Tätigkeit (z. B. Erlöse aus Vermietung und Verpachtung, aus Lizenzverträgen, Provisionseinnahmen und aus Veräußerung von Patenten sowie Erlöse aus Transportleistungen für Dritte und aus dem Verkauf von eigenen landwirtschaftlichen Erzeugnissen). Als Umsatz gilt die Summe der Rechnungsendbeträge ohne in Rechnung gestellte Umsatz-(Mehrwert-)steuer, jedoch einschließlich Verbrauchssteuern und der Kosten für Fracht, Verpackung und Porto, auch wenn diese gesondert in Rechnung gestellt werden.

### Auslandsumsatz

Direkte Lieferungen und Leistungen an Empfänger, die im Ausland ansässig sind, sowie Lieferungen an Exporteure, die die bestellten Waren ohne weitere Be- und Verarbeitung in das Ausland ausführen. Der Auslandsumsatz wird ferner untergliedert in Umsatz mit den zur Eurozone gehörenden Mitgliedstaaten der Europäischen Union (EU) und Umsatz mit dem nicht zur Eurozone gehörenden Ausland.

### Umsatz mit dem nicht zur Eurozone gehörenden Ausland

Als *Umsatz mit dem nicht zur Eurozone gehörenden Ausland* gilt der Umsatz mit allen Staaten **außer** den Staaten der Eurozone: Belgien, Finnland, Frankreich, Griechenland, Irland, Italien, Luxemburg, den Niederlanden, Österreich, Portugal und Spanien.

### Umsatz aus eigenen Erzeugnissen und industriellen/handwerklichen Dienstleistungen

Die aus eigener Produktion stammenden und in Lohnarbeit bei anderen Unternehmen hergestellten Lieferungen und Leistungen sowie die ausgeführten Reparaturen, Montagen, Lohnarbeiten und Lohnveredlungen (einschließlich Umsatz aus dem Verkauf von Energie, Nebenerzeugnissen und Abfällen), jedoch ohne Erlöse aus Bauinstallationen (gelten als Umsatz aus baugewerblichen Betriebsteilen) sowie ohne Erlöse für Instandhaltung bzw. Reparatur von Büromaschinen, Datenverarbeitungsgeräten und -einrichtungen, Kraftfahrzeugen und Gebrauchsgütern (gelten als Umsatz sonstiger Betriebsteile).

### Abkürzungen

a.	= aus	Recycl.	= Recycling
a. n. g.	= anderweitig nicht genannt	Schleifwerkz.	= Schleifwerkzeuge
Ausbauelem.	= Ausbauelemente	Schneidw.	= Schneidwerkzeuge
Bearb.	= Bearbeitung	Seidenaufber.	= Seidenaufbereitung
Druckgew.	= Druckgewerbe	Silberschmiedew.	= Silberschmiedewaren
DV	= Datenverarbeitung	sonst.	= sonstige
Einricht.	= Einrichtungen	spez.	= spezifisch
einschl.	= einschließlich	Spielw.	= Spielwaren
elektr.	= elektrisch	Sportg.	= Sportgeräte
f.	= für	Std.	= Stunden
f. d.	= für den	Straßenfzg.	= Straßenfahrzeuge
Fassungsverm.	= Fassungsvermögen	techn.	= technisch
Fertigb.	= Fertigbauten	Textur.	= Texturierung
Fertigbaut.	= Fertigbauteile	u.	= und
Fertigt.	= Fertigteile	u. Ä.	= und Ähnlichen
Fertigteilb.	= Fertigteilbauten	u. ä.	= und ähnlichen
Gew. v.	= Gewinnung von	unedl.	= unedlen
Heißluftger.	= Heißluftgeräte	usw.	= und so weiter
Holzfasерpl.	= Holzfasерplatten	v.	= von
H. v.	= Herstellung von	Verarb.	= Verarbeitung
Instr.	= Instrumente	Veredl.	= Veredlung
m.	= mit	Verlagsgew.	= Verlagsgewerbe
Masch.	= Maschinen	Verpackungsm.	= Verpackungsmittel
mech.	= mechanisch	Vervielf.	= Vervielfältigung
mehr a.	= mehr als	Werkz.	= Werkzeug
Musikinstr.	= Musikinstrumente	WZ 93	= Klassifikation der Wirtschaftszweige, Ausgabe 1993
NE	= Nicht-Eisen	WZ 2003	= Klassifikation der Wirtschaftszweige, Ausgabe 2003
Nr.	= Nummer	z. B.	= zum Beispiel
oh.	= ohne	Zellst.	= Zellstoff
Phantasieschm.	= Phantasieschmuck	€	= Euro
pharmaz.	= pharmazeutisch		
Polierst.	= Poliersteine		