

Statistisches Landesamt
des Freistaates
Sachsen

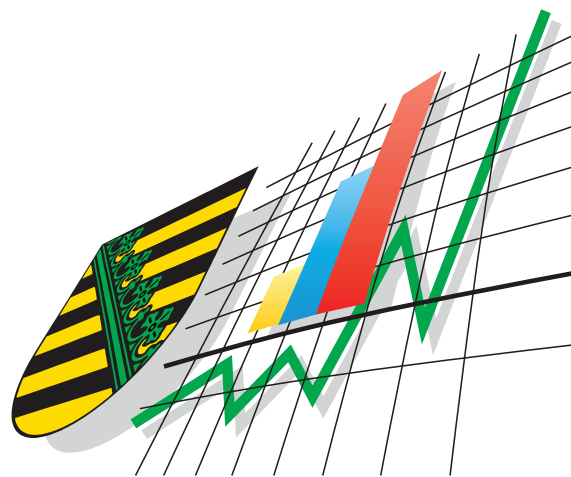

Statistische Berichte

Personal des
Landes, der Gemeinden
und Gemeindeverbände
des Freistaates Sachsen

30. Juni 2003

Zeichenerklärung

| | | | |
|-----|--|-----|---|
| - | Nichts vorhanden (genau Null) | x | Tabellenfach gesperrt, weil Aussage nicht sinnvoll |
| 0 | Weniger als die Hälfte von 1 in der letzten besetzten Stelle, jedoch mehr als nichts | () | Aussagewert ist eingeschränkt |
| ... | Angabe fällt später an | p | vorläufige Zahl |
| / | Zahlenwert nicht sicher genug | r | berichtigte Zahl |
| . | Zahlenwert unbekannt oder geheim zu halten | s | geschätzte Zahl |

Herausgeber:

Statistisches Landesamt des Freistaates Sachsen

Macherstraße 63
01917 Kamenz

Postfach 11 05
01911 Kamenz

Telefon

Vermittlung 03578 33-0

Präsident/Sekretariat -1900

Auskunft -1913, -1914

Bibliothek -4352

Vertrieb -4316

Telefax -1999

Telefax -1921

Telefax -1598

Internet www.statistik.sachsen.de

E-Mail info@statistik.sachsen.de

Informationsbüro Dresden

Rampische Str. 4
01067 Dresden

Telefon 0351 483-3180

Telefax -3184

E-Mail iPunkt@statistik.sachsen.de

Kein Zugang für elektronisch signierte sowie verschlüsselte Dokumente

© Statistisches Landesamt des Freistaates Sachsen, Kamenz, Juni 2004

Für nichtgewerbliche Zwecke sind Vervielfältigung und unentgeltliche Verbreitung, auch auszugsweise, mit Quellenangabe gestattet. Die Verbreitung, auch auszugsweise, über elektronische Systeme/Datenträger bedarf der vorherigen Zustimmung. Alle übrigen Rechte bleiben vorbehalten.

Inhalt

| | Seite |
|--|--------------|
| Vorbemerkungen | 3 |
| Erläuterungen | 4 |
| Ergebnisdarstellung | 6 |
| Abbildungen | |
| Abb. 1 Beschäftigte im öffentlichen Dienst des Freistaates Sachsen am 30. Juni 1992 bis 2003 nach Art des Dienstverhältnisses | 11 |
| Abb. 2 Beschäftigte im öffentlichen Dienst des Freistaates Sachsen am 30. Juni 2003 nach Beschäftigungsbereichen | 11 |
| Abb. 3 Entwicklung der Zahl der Beschäftigten im öffentlichen Dienst des Freistaates Sachsen seit 30. Juni 1992 bis 2003 nach Beschäftigungsbereichen und Geschlecht | 12 |
| Abb. 4 Beschäftigte im öffentlichen Dienst des Freistaates Sachsen am 30. Juni 2003 nach Art des Dienstverhältnisses, Geschlecht und Arbeitszeit | 13 |
| Abb. 5 Beamte, Richter und Angestellte im öffentlichen Dienst des Freistaates Sachsen am 30. Juni 2003 nach Geschlecht und Laufbahngruppen | 13 |
| Abb. 6 Altersaufbau der Beschäftigten im öffentlichen Dienst des Freistaates Sachsen am 30. Juni 2003 nach Geschlecht und Art des Dienstverhältnisses | 14 |
| Abb. 7 Veränderung der Zahl der Beschäftigten im Kernhaushalt der Gemeinden des Freistaates Sachsen am 30. Juni 2003 zum Vorjahr nach Gemeindegrößenklassen | 15 |
| Abb. 8 Beschäftigte im Kernhaushalt der Gemeinden/Gemeindeverbände des Freistaates Sachsen am 30. Juni 2003 nach Aufgabenbereichen | 15 |
| Tabellen | |
| 1. Beschäftigte im öffentlichen Dienst am 30. Juni 1993 bis 2003 nach Beschäftigungsbereichen und Art des Dienstverhältnisses (einschließlich Bundespersonal) | 16 |
| 2. Beschäftigte im öffentlichen Dienst am 30. Juni 2003 nach Beschäftigungsbereichen, Art und Dauer des Dienstverhältnisses | 17 |
| 3. Vollzeitbeschäftigte im öffentlichen Dienst am 30. Juni 2003 nach Beschäftigungsbereichen, Art und Dauer des Dienstverhältnisses | 18 |
| 4. Teilzeitbeschäftigte im öffentlichen Dienst am 30. Juni 2003 nach Beschäftigungsbereichen, Art und Dauer des Dienstverhältnisses | 19 |
| 5. AFG-Beschäftigte im öffentlichen Dienst am 30. Juni 2003 nach Beschäftigungsbereichen, Umfang und Art des Dienstverhältnisses | 20 |
| 6. Beschäftigte im öffentlichen Dienst am 30. Juni 2003 nach Beschäftigungsbereichen und Art des Dienstverhältnisses in Vollzeitäquivalenten | 21 |
| 7. Beschäftigte im öffentlichen Dienst am 30. Juni 2003 nach Beschäftigungsbereichen und Altersgruppen | 22 |
| 8. Beschäftigte im öffentlichen Dienst in Altersteilzeit am 30. Juni 2003 nach Beschäftigungsbereichen und Art des Dienstverhältnisses | 24 |
| 9. Vollzeitbeschäftigte des Landes am 30. Juni 2003 nach Aufgabenbereichen, Art und Dauer des Dienstverhältnisses | 25 |

| | |
|--|----|
| 10. Teilzeitbeschäftigte des Landes am 30. Juni 2003 nach Aufgabenbereichen, Art und Dauer des Dienstverhältnisses | 30 |
| 11. Beschäftigte des Landes am 30. Juni 2003 nach Einzelplänen/Kapiteln des Landeshaushaltes, Umfang und Art des Dienstverhältnisses | 35 |
| 12. Beschäftigte der Gemeinden/Gemeindeverbände am 30. Juni 2003 nach Gemeindegrößenklassen, Art und Dauer des Dienstverhältnisses | 43 |
| 13. Vollzeitbeschäftigte der Gemeinden/Gemeindeverbände am 30. Juni 2003 nach Gemeindegrößenklassen, Art und Dauer des Dienstverhältnisses | 44 |
| 14. Teilzeitbeschäftigte der Gemeinden/Gemeindeverbände am 30. Juni 2003 nach Gemeindegrößenklassen, Art und Dauer des Dienstverhältnisses | 45 |
| 15. Beschäftigte der Gemeinden/Gemeindeverbände am 30. Juni 2003 nach Kreisen, Umfang und Art des Dienstverhältnisses | 46 |
| 16. Beschäftigte der Gemeinden/Gemeindeverbände am 30. Juni 2003 nach Kreisen und Art des Dienstverhältnisses in Vollzeitäquivalenten | 47 |
| 17. Beschäftigte im Kernhaushalt der Gemeinden/Gemeindeverbände am 30. Juni 2003 nach Aufgabenbereichen, Art und Umfang des Dienstverhältnisses | 48 |
| 18. Beschäftigte in Einrichtungen und Unternehmen der Gemeinden/Gemeindeverbände am 30. Juni 2003 nach Aufgabenbereichen, Art und Umfang des Dienstverhältnisses | 55 |
| 19. Beschäftigte der kommunalen Zweckverbände mit kameralistischer Buchführung am 30. Juni 2003 nach Aufgabenbereichen, Art und Dauer des Dienstverhältnisses | 58 |
| 20. Beschäftigte der kommunalen Zweckverbände mit kaufmännischer Buchführung am 30. Juni 2003 nach Aufgabenbereichen, Art und Dauer des Dienstverhältnisses | 58 |
| 21. Beschäftigte in rechtlich selbstständigen Einrichtungen in privater Rechtsform mit überwiegend öffentlicher Beteiligung am 30. Juni 2003 nach Art, Dauer und Umfang des Dienstverhältnisses | 59 |
| 22. Beschäftigte in rechtlich selbstständigen Einrichtungen in privater Rechtsform mit überwiegend öffentlicher Beteiligung am 30. Juni 2003 nach Eigentumsverhältnissen und Art des Dienstverhältnisses | 60 |
| 23. Beschäftigte in rechtlich selbstständigen Einrichtungen in privater Rechtsform mit überwiegend öffentlicher Beteiligung am 30. Juni 2003 nach Kreisen, Umfang und Art des Dienstverhältnisses | 61 |
| Anlage | |
| Übersicht über die Beschäftigungsbereiche in der Personalstandstatistik | 62 |

Vorbemerkungen

Diese Veröffentlichung enthält die Ergebnisse der Personalstandstatistik im Freistaat Sachsen am 30. Juni 2003. Die verbale Darstellung und die Abbildungen beinhalten darüber hinaus auch vergleichbare Angaben dieser Statistik aus den Vorjahren. Das Personal der Bundesbehörden, die sich im Freistaat Sachsen befinden, gehört zum Erhebungsbe- reich des Statistischen Bundesamtes und ist in den Ergebnissen dieses Berichts nur in Tabelle 1 für zurückliegende Jahre enthalten.

Nach den gesetzlichen Bestimmungen wird jährlich der Personal-Ist-Bestand des öffentlichen Dienstes am 30. Juni er- hoben. Dazu zählen alle Beschäftigten, die am Stichtag in einem unmittelbaren, grundsätzlich entgeltspflichtigen Dienst- bzw. Arbeitsvertragsverhältnis zu einer berichtspflichtigen Dienststelle stehen und in der Regel Gehalt, Vergütung oder Lohn aus Haushaltsmitteln der Berichtsstelle beziehen. Hierzu gehören neben den Dauerbeschäftigten auch die Be- schäftigten in Ausbildung sowie die Beschäftigten mit Zeitvertrag sowie AFG-Beschäftigte nach §§ 260ff. Arbeitsförde- rungs-Reformgesetz (AFRG) vom 24. März 1997 (BGBl. I S. 594, 595), das zuletzt durch Artikel 1 des Gesetzes vom 23. Dezember 2002 (BGBl. I S. 4621) geändert worden ist.

Die Erhebung erstreckt sich auf folgende Bereiche:

Unmittelbarer öffentlicher Dienst

- Kernhaushalt
- Einrichtungen und Unternehmen mit Sonderrechnungen
- Krankenhäuser mit Sonderrechnungen
- Kommunale Zweckverbände

Mittelbarer öffentlicher Dienst

- Sozialversicherungsträger unter Aufsicht des Landes
- Rechtlich selbstständige Einrichtungen in öffentlich-rechtlicher Rechtsform unter Aufsicht des Landes.

Auskunftspflichtig sind ferner die rechtlich selbstständigen Einrichtungen in privater Rechtsform mit überwiegend öffent- licher Beteiligung. Die Ergebnisse über Personen, die in diesen Einrichtungen beschäftigt waren, werden in gesonder- ten Tabellen dargestellt und sind nicht in den Angaben über die Beschäftigten im öffentlichen Dienst enthalten.

Zum Stichtag 30. Juni 2003 wurden von den Auskunftspflichtigen die Erhebungsdaten für 98 Prozent aller Beschäftigten in automatisierter Form zur Verfügung gestellt.

Die Darstellung der Ergebnisse nach Kreisen erfolgt zum Gebietsstand am 1. Januar 2004.

Rechtsgrundlagen

Gesetz über die Statistiken der öffentlichen Finanzen und des Personals im öffentlichen Dienst (Finanz- und Perso- nalstatistikgesetz - FPStatG) in der Fassung der Bekanntmachung vom 8. März 2000 (BGBl. I S. 206) in Verbindung mit dem Bundesstatistikgesetz (BStatG) vom 22. Januar 1987 (BGBl. I S. 462, 565), zuletzt geändert durch Artikel 16 des Gesetzes vom 21. August 2002 (BGBl. I S. 3322).

Erläuterungen

Beschäftigungsbereiche

Beschäftigungsbereiche (Anlage) sind zusammengefasste Aufgabenbereiche entsprechend der Gliederung der staatlichen bzw. kommunalen Haushaltssystematik. Die Beschäftigungsbereiche gliedern sich in **Kernhaushalte** und Bereiche mit **Sonderrechnungen**. Die weitere Untergliederung erfolgt in Abstimmung mit der Finanzstatistik auf der Grundlage des geltenden staatlichen Funktionsplanes bzw. des kommunalen Gliederungsplanes.

Unter **Kernhaushalt** werden alle im Haushalt brutto geführten Behörden, Gerichte, Ämter und Einrichtungen der staatlichen und kommunalen Aufgabenbereiche 0-8 nachgewiesen, für die Einnahmen und Ausgaben veranschlagt werden (Beschäftigungsbereich 11 bzw. 21).

In Bereichen mit **Sonderrechnungen** werden aus dem Kernhaushalt ausgegliederte rechtlich unselbstständige Einrichtungen und Unternehmen sowie als Sondervermögen geführte Krankenhäuser mit kaufmännischem Rechnungswesen nachgewiesen (Beschäftigungsbereich 12 und 22 bzw. 13 und 23).

Gemeindeverbände sind öffentlich-rechtliche Gebietskörperschaften, die im Rahmen ihres gesetzlichen Aufgabenbereiches das Recht der Selbstverwaltung (Art. 28 Abs. 2 Satz 2 GG) haben. Dazu gehören vor allem die Landkreise (Landratsämter) sowie in Abhängigkeit vom Verwaltungsaufbau des Landes auch die Landschaftsverbände, Bezirksverbände und Verbandsgemeinden (Verwaltungsverbände).

Zweckverbände sind Verbände und andere juristische Personen, die kommunale Aufgaben erfüllen und mindestens eine Gemeinde oder einen Gemeindeverband zum Mitglied haben.

Vollzeitbeschäftigte

Vollzeitbeschäftigte sind Beschäftigte, deren regelmäßige Arbeitszeit die übliche Wochenarbeitsstundenzahl (z. B. 40 Stunden; bei Lehrkräften entsprechende Anzahl von Wochenlehrstunden) beträgt.

Teilzeitbeschäftigte

Teilzeitbeschäftigte sind Beschäftigte, deren regelmäßige Arbeitszeit weniger als die übliche volle Wochenarbeitszeit eines Vollzeitbeschäftigten beträgt. Sie werden unterschieden in Teilzeitkräfte, die mindestens mit der Hälfte (Teilzeit 1) bzw. mit weniger als der Hälfte (Teilzeit 2) der regelmäßigen Wochenarbeitszeit eines Vollzeitbeschäftigten tätig sind, einschließlich Teilzeitbeschäftigter mit Haustarifverträgen.

Beschäftigte in Altersteilzeit

Beschäftigte in Altersteilzeit werden mit der Arbeitszeit erfasst, die der effektiven Arbeitszeit über den gesamten Zeitraum der Altersteilzeit entspricht. Die Einbeziehung erfolgt auch während der Freistellungsphase.

Vollzeitäquivalente

Der Arbeitszeitfaktor gibt den Umfang der vereinbarten Arbeitszeit, bezogen auf die Arbeitszeit eines Vollzeitbeschäftigten, an. Bei Lehrkräften gilt die entsprechende Anzahl von Wochenlehrstunden. In den Tabellen 6 und 16 werden aus dem Arbeitszeitfaktor je Beschäftigten die jeweiligen Vollzeitäquivalente berechnet, wobei zu berücksichtigen ist, dass in den dargestellten Summen Rundungsdifferenzen auftreten.

Beamte

Beamte sind Bedienstete, die - auf Lebenszeit, Zeit, Probe, Widerruf - durch eine Ernennungsurkunde in das Beamtenverhältnis berufen worden sind (planmäßige Beamte, beamtete Hilfskräfte, Beamte im Vorbereitungsdienst).

Richter

Zu den Richtern gehören alle Berufsrichter im Sinne des Deutschen Richtergesetzes (DRiG) in der Fassung der Bekanntmachung vom 19. April 1972 (BGBl. I S. 713), zuletzt geändert durch Artikel 1 des Gesetzes vom 11. Juli 2002 (BGBl. I S. 2592), auch wenn sie nicht bei Gerichten, sondern z. B. bei Ministerien tätig sind.

Soldaten

Zu den Soldaten zählen die Berufs- und Zeitsoldaten der Bundeswehr im Sinne des Gesetzes über die Rechtsstellung der Soldaten (Soldatengesetz) in der Fassung der Bekanntmachung vom 15. Dezember 1995 (BGBl. I S. 1737); Grundwehrdienstleistende werden nicht nachgewiesen.

Angestellte

Angestellte sind die in einem privatrechtlichen Arbeitsvertragsverhältnis Beschäftigten, die in der Regel in der Rentenversicherung für Angestellte versicherungspflichtig und nicht Lohnempfänger sind. Dienstordnungsangestellte sind Angestellte mit Beamtenbesoldung bei den Sozialversicherungsträgern.

Arbeiter

Als Arbeiter zählen alle Personen, die in einem privatrechtlichen Arbeitsvertragsverhältnis beschäftigt sind, Lohn empfangen und in der Rentenversicherung für Arbeiter versicherungspflichtig sind.

Personal in Ausbildung

Maßgebend für die Zuordnung zum Personal in Ausbildung ist die Bezahlung von Anwärterbezügen bzw. einer Ausbildungsvergütung (einschließlich Ausbildungsgeld bei Krankenpflegepersonal) sowie das Vorliegen eines Ausbildungsverhältnisses.

Beschäftigte mit Zeitvertrag

Beschäftigte mit Zeitvertrag sind Beamte und Soldaten auf Zeit, Angestellte und Arbeiter in einem Vertragsverhältnis auf Zeit, z. B. Beschäftigte mit Aufgaben von begrenzter Dauer, Saisonkräfte, Aushilfspersonal und AFG-Beschäftigte.

AFG-Beschäftigte

Angestellte und Arbeiter in einem zeitlich befristeten Arbeitsvertrag im Rahmen von Arbeitsbeschaffungsmaßnahmen gemäß §§ 260ff. Arbeitsförderungs-Reformgesetz (AFRG) vom 24. März 1997 (BGBl. I S. 594, 595), zuletzt geändert durch Artikel 1 des Gesetzes vom 23. Dezember 2002 (BGBl. I S. 4621).

Laufbahngruppen

Die Beamten und Angestellten werden entsprechend ihrer Besoldungs- und Vergütungsgruppe den Laufbahngruppen höherer Dienst, gehobener Dienst, mittlerer Dienst und einfacher Dienst zugeordnet. Der Einordnung liegen die zum Erhebungsstichtag gültigen Besoldungs- und Vergütungsgruppen des BAT zu Grunde. Beschäftigte, die nach anderen Tarifen vergütet werden, sind entsprechend der Höhe der Bezüge und der Tätigkeit vergleichbar zugeordnet.

Gemeindegrößenklasse

Der Zuordnung der Gemeinden zu den Gemeindegrößenklassen liegen die Bevölkerungszahlen vom 30. Juni 2003 zu Grunde.

Funktionskennziffer (FKZ)

Die Differenzierung der Beschäftigten nach Funktionskennziffern erfolgt in der Gliederung der staatlichen Aufgabenbereiche nach Funktionen. Seit dem Haushaltsjahr 2001/2002 wird die Untergliederung nach der neuen Haushaltssystematik des Freistaates Sachsen vorgenommen.

Gliederungsnummer (Gl.-Nr.)

Die Differenzierung der Beschäftigten nach Gliederungsnummern erfolgt in der Gliederung der kommunalen Haushalte nach Aufgabenbereichen.

Ergebnisdarstellung

Am 30. Juni 2003 waren im öffentlichen Dienst des Freistaates Sachsen 221 957 Personen beschäftigt, 7 000 Personen bzw. 3,1 Prozent weniger als ein Jahr zuvor.

| Merkmal | Beschäftigte im öffentlichen Dienst am 30. Juni | | | | | |
|-----------------------------------|---|--------|--------|--------|--------|--------|
| | 1998 | 1999 | 2000 | 2001 | 2002 | 2003 |
| Veränderung gegenüber dem Vorjahr | | | | | | |
| Personen | -9 217 | -9 643 | -5 900 | -7 854 | -8 115 | -7 000 |
| Prozent | -3,4 | -3,7 | -2,4 | -3,2 | -3,4 | -3,1 |

Im Vergleich zum Vorjahr setzte sich bei den Gemeinden und Gemeindeverbänden der Trend der rückläufigen Personalentwicklung der Vorjahre in etwas abgeschwächter Form weiter fort. Es trat ein Rückgang in Höhe von 6 206 Personen bzw. 6,6 Prozent ein.

In den einzelnen Jahren vollzogen sich die Veränderungen wie folgt:

| Merkmal | Beschäftigte in den Gemeinden/Gemeindeverbänden am 30. Juni | | | | | |
|-----------------------------------|---|--------|--------|--------|--------|--------|
| | 1998 | 1999 | 2000 | 2001 | 2002 | 2003 |
| Veränderung gegenüber dem Vorjahr | | | | | | |
| Personen | -6 307 | -7 389 | -4 097 | -5 161 | -6 937 | -6 206 |
| Prozent | -5,1 | -6,3 | -3,7 | -4,9 | -6,9 | -6,6 |

Auf Landesebene verringerte sich die Zahl der Beschäftigten gegenüber dem Vorjahr um 932 Personen bzw. 0,8 Prozent und erreichte hiermit den bisher niedrigsten Stand. Der jährliche Personalabbau hält damit weiter an. Lediglich zur Jahresmitte 2000 gab es einen erhöhten Personalrückgang durch die rechtliche Verselbstständigung von Landeseinrichtungen und damit eine Verlagerung aus dem Bereich des unmittelbaren Landesdienstes in den Bereich des mittelbaren Landesdienstes.

Bei den kommunalen Zweckverbänden war ein geringer Anstieg der Beschäftigten zu verzeichnen.

| Beschäftigungsbereich | Beschäftigte am 30. Juni | | | | | |
|--------------------------------------|--------------------------|----------------|----------------|----------------|----------------|----------------|
| | 1998 | 1999 | 2000 | 2001 | 2002 | 2003 |
| Öffentlicher Dienst insgesamt | 260 469 | 250 826 | 244 926 | 237 072 | 228 957 | 221 957 |
| Unmittelbarer öffentlicher Dienst | 251 477 | 241 869 | 228 572 | 221 490 | 213 493 | 206 480 |
| Land | 130 641 | 128 532 | 119 442 | 117 540 | 116 660 | 115 728 |
| Gemeinden/Gemeindeverbände | 117 884 | 110 495 | 106 398 | 101 237 | 94 300 | 88 094 |
| Kommunale Zweckverbände | 2 952 | 2 842 | 2 732 | 2 713 | 2 533 | 2 658 |
| Mittelbarer öffentlicher Dienst | 8 992 | 8 957 | 16 354 | 15 582 | 15 464 | 15 477 |

Vom Beschäftigtenrückgang im öffentlichen Dienst entfielen 5 500 Personen bzw. 78,6 Prozent auf weibliche und 1 500 Personen bzw. 21,4 Prozent auf männliche Beschäftigte. Damit trat wieder eine Verringerung des Anteils der weiblichen Beschäftigten am Gesamtpersonal ein.

| Geschlecht | Beschäftigte im öffentlichen Dienst am 30. Juni | | | | | |
|--|---|---------|---------|---------|---------|---------|
| | 1998 | 1999 | 2000 | 2001 | 2002 | 2003 |
| Männliche Beschäftigte | 90 477 | 89 031 | 87 923 | 85 563 | 81 712 | 80 212 |
| Weibliche Beschäftigte | 169 992 | 161 795 | 157 003 | 151 509 | 147 245 | 141 745 |
| Anteil der weiblichen Beschäftigten an den Beschäftigten im öffentlichen Dienst in % | 65,3 | 64,5 | 64,1 | 63,9 | 64,3 | 63,9 |

Innerhalb des Beschäftigungsbereiches "**Gemeinden/Gemeindeverbände**" vollzog sich die Entwicklung für die einzelnen Bereiche des Haushaltes unterschiedlich.

| Beschäftigungsbereich | Beschäftigte am 30. Juni | | Veränderung 2003 gegenüber 1998 | |
|---|--------------------------|---------------|---------------------------------|--------------|
| | 1998 | 2003 | Personen | % |
| Gemeinden/Gemeindeverbände insgesamt | 117 884 | 88 094 | -29 790 | -25,3 |
| Kernhaushalt | 86 289 | 64 868 | -21 421 | -24,8 |
| Einrichtungen und Unternehmen | 13 385 | 10 406 | -2 979 | -22,3 |
| Krankenhäuser | 18 210 | 12 820 | -5 390 | -29,6 |

Von den 64 868 Beschäftigten am 30. Juni 2003 im Kernhaushalt der Gemeinden und Gemeindeverbände waren 15 061 Personen bzw. 23,2 Prozent im Aufgabenbereich Soziale Sicherung tätig, weitere 14 825 Personen bzw. 22,9 Prozent im Bereich der Allgemeinen Verwaltung sowie 7 873 Personen bzw. 12,1 Prozent im Bereich Sicherheit und Ordnung beschäftigt.

Auch nach Gebietskörperschaften verlief die Entwicklung differenziert.

| Gebietskörperschaft | Beschäftigte am 30. Juni | | Veränderung 2003 gegenüber 1998 | |
|---|--------------------------|---------------|---------------------------------|--------------|
| | 1998 | 2003 | Personen | % |
| Gemeinden/Gemeindeverbände insgesamt | 117 884 | 88 094 | -29 790 | -25,3 |
| Kreisfreie Städte | 49 873 | 38 026 | -11 847 | -23,8 |
| Kreisangehörige Gemeinden | 41 449 | 31 093 | -10 356 | -25,0 |
| Landkreise | 25 981 | 18 579 | -7 402 | -28,5 |
| Verbandsgemeinden, Bezirksverbände | 581 | 396 | -185 | -31,8 |

Bezogen auf den Zeitraum von 1998 bis 2003 war innerhalb der Kreisfreien Städte der prozentuale Rückgang der Zahl der Beschäftigten in den drei größten sächsischen Städten Chemnitz, Dresden und Leipzig (200 000 bis unter 500 000 Einwohner) mit 25,3 Prozent (10 785 Personen) am stärksten. In der Größenklasse von 50 000 bis unter 100 000 Einwohnern (Görlitz und Plauen) betrug der Rückgang 21,0 Prozent (549 Personen). In der Kreisfreien Stadt Hoyerswerda gab es einen Rückgang von 23,9 Prozent (244 Personen) und in der Größenklasse von 100 000 bis unter 200 000 Einwohnern (Zwickau) 7,3 Prozent (269 Personen).

Innerhalb der kreisangehörigen Gemeinden waren die Unterschiede in der Entwicklung erheblich größer als in den Kreisfreien Städten. Hauptursache für die Entwicklungsunterschiede zwischen den Gemeindegrößenklassen waren die zahlreichen Gebietsveränderungen, die in der Summe zu einer Verringerung der Zahl der Gemeinden einerseits und zu einer Vergrößerung der Zahl der Einwohner je Gemeinde auf der anderen Seite geführt haben.

| Gemeindegrößenklasse von ... bis unter ... Einwohner | Veränderung der Zahl der Beschäftigten in Gemeinden/Gemeindeverbänden am 30. Juni 2003 gegenüber 1998 | |
|--|--|-------|
| | Personen | % |
| unter 1 000 | -1 049 | -94,0 |
| 1 000 - 3 000 | -5 150 | -53,9 |
| 3 000 - 5 000 | -1 331 | -18,2 |
| 5 000 - 10 000 | -158 | -2,2 |
| 10 000 - 20 000 | -589 | -8,0 |
| 20 000 - 50 000 | -2 079 | -23,3 |

Der Rückgang der Zahl der **Beschäftigten im Kernhaushalt des Landes** 2003 gegenüber dem Vorjahr betraf sieben der neun staatlichen Aufgabenbereiche.

| Aufgabenbereich | a = Personen b = Prozent | Beschäftigte am 30.06.2003 | Veränderung der Zahl der Beschäftigten gegenüber dem Vorjahr | | | | | |
|--|-----------------------------|-------------------------------|---|--------|--------|--------|-------|--------|
| | | | 1998 | 1999 | 2000 | 2001 | 2002 | 2003 |
| 0 Allgemeine Dienste | a | 38 395 | 254 | 152 | -14 | 19 | 52 | -1 776 |
| | b | x | 0,6 | 0,4 | -0,0 | 0,0 | 0,1 | -4,4 |
| 1 Bildungswesen, Wissenschaft, Forschung, kulturelle Angele- heiten | a | 57 278 | -1 331 | -1 199 | -1 453 | -1 641 | - 632 | -625 |
| | b | x | -2,1 | -1,9 | -2,4 | -2,7 | -1,1 | -1,1 |
| 2 Soziale Sicherung, soziale Kriegsfolgeaufgaben, Wieder- gutmachung | a | 1 157 | -299 | -5 | -59 | -153 | -5 | -44 |
| | b | x | -17,4 | -0,4 | -4,2 | -11,3 | -0,4 | -3,7 |
| 3 Gesundheit, Umwelt, Sport und Erholung | a | 1 790 | -20 | -20 | -16 | 44 | 21 | -32 |
| | b | x | -1,3 | -1,1 | -0,9 | 2,5 | 1,2 | -1,8 |
| 4 Wohnungswesen, Städtebau, Raumordnung und kommunale Gemeinschaftsdienste | a | 1 146 | -135 | -179 | -21 | -111 | -44 | -142 |
| | b | x | -7,6 | -10,9 | -1,4 | -7,7 | -3,3 | -11,0 |
| 5 Ernährung, Landwirtschaft und Forsten | a | 2 214 | 20 | -3 | -2 | 244 | 33 | 54 |
| | b | x | 0,9 | -0,2 | -0,1 | 13,0 | 1,6 | 2,5 |
| 6 Energie- und Wasserwirtschaft, Gewerbe, Dienstleistungen | a | 88 | 2 | -14 | - | - | - | -7 |
| | b | x | 1,9 | -12,8 | - | - | - | -7,4 |
| 7 Verkehrs- und Nachrichten- wesen | a | 2 890 | 26 | -42 | -4 | -122 | 2 | -41 |
| | b | x | 0,8 | -1,4 | -0,1 | -4,0 | 0,1 | -1,4 |
| 8 Wirtschaftsunternehmen (Land- und Forstwirtschaft), Allgemeines Grund-, Kapital- und Sonder- vermögen | a | 1 699 | -113 | -165 | -84 | -77 | -205 | 45 |
| | b | x | -4,9 | -7,6 | -4,2 | -4,0 | -11,0 | 2,7 |

Der Anstieg des Anteils der Teilzeitbeschäftigten im öffentlichen Dienst ist einerseits auf den Rückgang bei den Vollzeitbeschäftigten und andererseits auf veränderte Arbeitszeitmodelle und der Möglichkeit der Inanspruchnahme von Altersteilzeit zurückzuführen.

| Arbeitszeit | Beschäftigte am 30. Juni | | | | | |
|---|--------------------------|---------|---------|---------|---------|---------|
| | 1998 | 1999 | 2000 | 2001 | 2002 | 2003 |
| Vollzeitbeschäftigte | 194 473 | 182 109 | 170 838 | 162 777 | 156 273 | 142 687 |
| Teilzeitbeschäftigte | 65 996 | 68 717 | 74 088 | 74 295 | 72 684 | 79 270 |
| Anteil der Teilzeitbeschäftigten an den Beschäftigten in % und zwar | | | | | | |
| insgesamt | 25,3 | 27,4 | 30,2 | 31,3 | 31,7 | 35,7 |
| männlich | 9,5 | 11,8 | 15,5 | 17,5 | 16,1 | 20,3 |
| weiblich | 33,8 | 36,0 | 38,5 | 39,2 | 40,4 | 44,4 |

Auch 2003 setzte sich eine Entwicklung fort, nach der der Anteil der Beamten und Richter am Gesamtpersonal stieg. Im Gegensatz zum - allerdings geringfügigen - Anstieg der Zahl der Beamten und Richter ging die Beschäftigtenzahl der Angestellten und Arbeiter in ihrer absoluten Größe zurück. Bedingt durch den starken Rückgang der Gesamtbeschäftigten - insbesondere der Arbeiter - gab es bei den Angestellten anteilmäßig einen Anstieg.

| Art des Dienstverhältnisses | Beschäftigte am 30. Juni | | | | | |
|-----------------------------|--------------------------|---------|---------|---------|---------|---------|
| | 1998 | 1999 | 2000 | 2001 | 2002 | 2003 |
| Beamte und Richter | 34 198 | 34 881 | 35 303 | 35 329 | 35 388 | 35 397 |
| Angestellte | 184 801 | 176 260 | 172 381 | 167 181 | 164 832 | 160 222 |
| Arbeiter | 41 470 | 39 685 | 37 242 | 34 562 | 28 737 | 26 338 |
| Anteil in % | | | | | | |
| Beamte und Richter | 13,1 | 13,9 | 14,4 | 14,9 | 15,5 | 15,9 |
| Angestellte | 70,9 | 70,3 | 70,4 | 70,5 | 72,0 | 72,2 |
| Arbeiter | 15,9 | 15,8 | 15,2 | 14,6 | 12,6 | 11,9 |

Die Beamten und Richter waren nach wie vor überwiegend auf Landesebene tätig. Gegenüber dem Vorjahr hat sich deren Zahl sowohl für das Land als auch im Bereich der Gemeinden und Gemeindeverbände nur geringfügig geändert.

| Beamte und Richter in den Gemeinden/Gemeindeverbänden am 30. Juni | 1998 | 1999 | 2000 | 2001 | 2002 | 2003 |
|---|-------|-------|-------|-------|-------|-------|
| Anzahl | 3 083 | 3 079 | 3 104 | 3 132 | 3 067 | 3 174 |
| Anteil an den Beamten und Richtern insgesamt in % | 9,0 | 8,8 | 8,8 | 8,9 | 8,7 | 9,0 |

Von den bei Landesbehörden beschäftigten Beamten waren die meisten in den Bereichen Polizei (40,0 Prozent), im Rechtsschutz (19,6 Prozent) sowie bei der Steuer-, Zoll- und Vermögensverwaltung (17,3 Prozent) beschäftigt. Ein Vergleich mit den Vorjahren ist nach Einführung der neuen Haushaltssystematik im Jahr 2001/2002 durch veränderte Zuordnungen der Aufgabenbereiche nur in den beiden am stärksten besetzten Bereichen möglich.

| FKZ | Aufgabenbereich | Beamte und Richter des Landes am 30. Juni | | | | | |
|-----|---|---|---------------|---------------|---------------|---------------|---------------|
| | | 1998 | 1999 | 2000 | 2001 | 2002 | 2003 |
| | Insgesamt | 30 944 | 31 582 | 31 973 | 32 008 | 32 164 | 32 106 |
| 042 | Polizei | 12 657 | 12 765 | 12 906 | 12 879 | 12 942 | 12 849 |
| 05 | Rechtsschutz | 5 964 | 6 105 | 6 176 | 6 281 | 6 274 | 6 288 |
| | Anteil an den Beamten und Richtern insgesamt in % | | | | | | |
| 042 | Polizei | 40,9 | 40,4 | 40,4 | 40,2 | 40,2 | 40,0 |
| 05 | Rechtsschutz | 19,3 | 19,3 | 19,3 | 19,6 | 19,5 | 19,6 |

In den genannten Bereichen verfügte der überwiegende Teil der Beschäftigten zur Jahresmitte 2003 über den Beamtenstatus. Bei der Polizei betraf das 82 Prozent aller Beschäftigten (1998: 83 Prozent), im Bereich des Rechtsschutzes 68 Prozent (1998: 66 Prozent) und in den Steuer-, Zoll- und Vermögensverwaltungen 73 Prozent (1998: 65 Prozent).

Die Zahl der Beschäftigten in Ausbildung im öffentlichen Dienst hat sich 2003 gegenüber dem Vorjahr wieder verringert. Von den 8 181 Personen, die sich Ende Juni 2003 in Ausbildung befanden, waren fast 63 Prozent Angestellte und 27 Prozent Beamte.

| Art des Dienstverhältnisses | Beschäftigte in Ausbildung am 30. Juni | | | | | |
|---|--|--------------|--------------|--------------|--------------|--------------|
| | 1998 | 1999 | 2000 | 2001 | 2002 | 2003 |
| Insgesamt | 10 328 | 9 878 | 9 625 | 9 016 | 8 618 | 8 181 |
| Beamte | 3 000 | 3 020 | 3 077 | 2 939 | 2 599 | 2 216 |
| Angestellte | 6 336 | 5 822 | 5 531 | 5 083 | 5 087 | 5 120 |
| Arbeiter | 992 | 1 036 | 1 017 | 994 | 932 | 845 |
| Anteil an den Beschäftigten des jeweiligen Dienstverhältnisses in % | | | | | | |
| Insgesamt | 4,0 | 3,9 | 3,9 | 3,8 | 3,8 | 3,7 |
| Beamte | 8,8 | 8,7 | 8,7 | 8,3 | 7,3 | 6,3 |
| Angestellte | 3,4 | 3,3 | 3,2 | 3,0 | 3,1 | 3,2 |
| Arbeiter | 2,4 | 2,6 | 2,7 | 2,9 | 3,2 | 3,2 |

Bei der Zahl der mit einem zeitlich befristeten Arbeitsvertrag tätigen Angestellten hält die rückläufige Tendenz weiter an. Bei den Arbeitern trat ein Rückgang um 1 113 Personen ein, das waren über 15 Prozent. Damit verringerte sich auch der Anteil der nur befristet Beschäftigten an allen Beschäftigten im öffentlichen Dienst.

| Art des Dienstverhältnisses | Beschäftigte mit Zeitvertrag am 30. Juni | | | | | |
|---|--|--------|--------|--------|--------|--------|
| | 1998 | 1999 | 2000 | 2001 | 2002 | 2003 |
| Angestellte | 15 889 | 16 327 | 15 631 | 14 847 | 14 470 | 13 834 |
| Arbeiter | 14 026 | 14 344 | 13 079 | 11 841 | 7 138 | 6 025 |
| Anteil an den Beschäftigten des jeweiligen Dienstverhältnisses in % | | | | | | |
| Angestellte | 8,6 | 9,3 | 9,1 | 8,9 | 22,9 | 8,6 |
| Arbeiter | 33,8 | 36,1 | 35,1 | 34,3 | 24,8 | 22,9 |

Bei den mit Zeitvertrag beschäftigten Arbeitern handelte es sich nahezu ausschließlich um AFG-Beschäftigte, bei den Angestellten betrug dieser Anteil 15,4 Prozent. Die Zahl der im Rahmen dieses Gesetzes geförderten Arbeiter und Angestellten war im Jahr 2003 mit 7 075 Personen niedriger als im Vorjahr. Gegenüber 1998 reduzierte sie sich um 58 Prozent.

Die gesetzlich bzw. tarifvertraglich geregelte Möglichkeit einer Altersteilzeitbeschäftigung haben über 13 000 Personen in Anspruch genommen. Dies bedeutet einen Anstieg um reichlich 24 Prozent gegenüber dem Vorjahr. Für eine Verkürzung der Lebensarbeitszeit entschieden sich über 6 400 Landesbedienstete, bei den Gemeinden und Gemeindeverbänden waren es 5 621 Personen. Von den Antragsberechtigten insgesamt, d. h. von den Beschäftigten, die am Erhebungsstichtag im Alter von 55 Jahren und mehr waren, befanden sich damit über 33 Prozent in Altersteilzeit.

In der Personalstandstatistik wurden erstmals zum 30. Juni 1999 die geringfügig Beschäftigten bei den öffentlichen Arbeitgebern erhoben. Zur Jahresmitte 2003 meldeten die Berichtsstellen 6 945 Beschäftigte. Im Vergleich zum Vorjahr waren das 1 358 Personen bzw. 24 Prozent mehr. Gegenüber der erstmaligen Erfassung trat eine Steigerung um 1 872 Personen bzw. 37 Prozent ein. Beschäftigte mit einem Monatsentgelt von insgesamt regelmäßig nicht mehr als 400 Euro sind nicht in den Angaben des öffentlichen Dienstes enthalten, sondern werden extra erfasst.

Abb. 1 Beschäftigte im öffentlichen Dienst des Freistaates Sachsen am 30. Juni 1992 bis 2003 nach Art des Dienstverhältnisses



Abb. 2 Beschäftigte im öffentlichen Dienst des Freistaates Sachsen am 30. Juni 2003 nach Beschäftigungsbereichen in Prozent



Abb. 3 Entwicklung der Zahl der Beschäftigten im öffentlichen Dienst des Freistaates Sachsen seit 30. Juni 1992 bis 2003 nach Beschäftigungsbereichen und Geschlecht

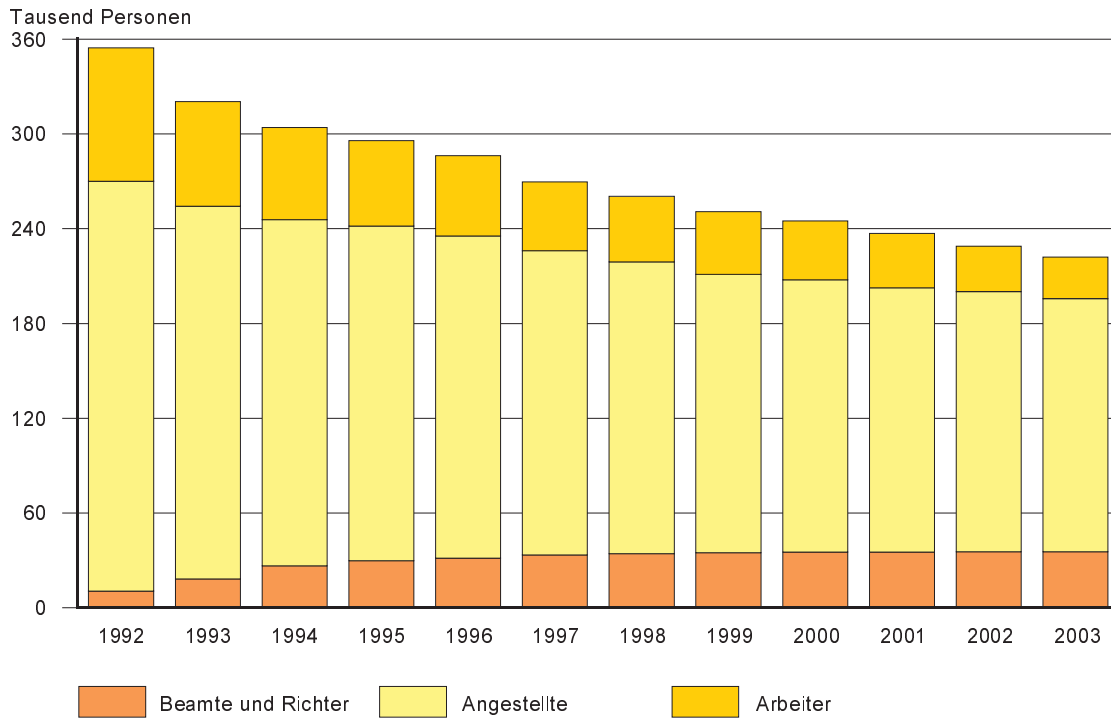

Abb. 4 Beschäftigte im öffentlichen Dienst des Freistaates Sachsen am 30. Juni 2003 nach Art des Dienstverhältnisses, Geschlecht und Arbeitszeit

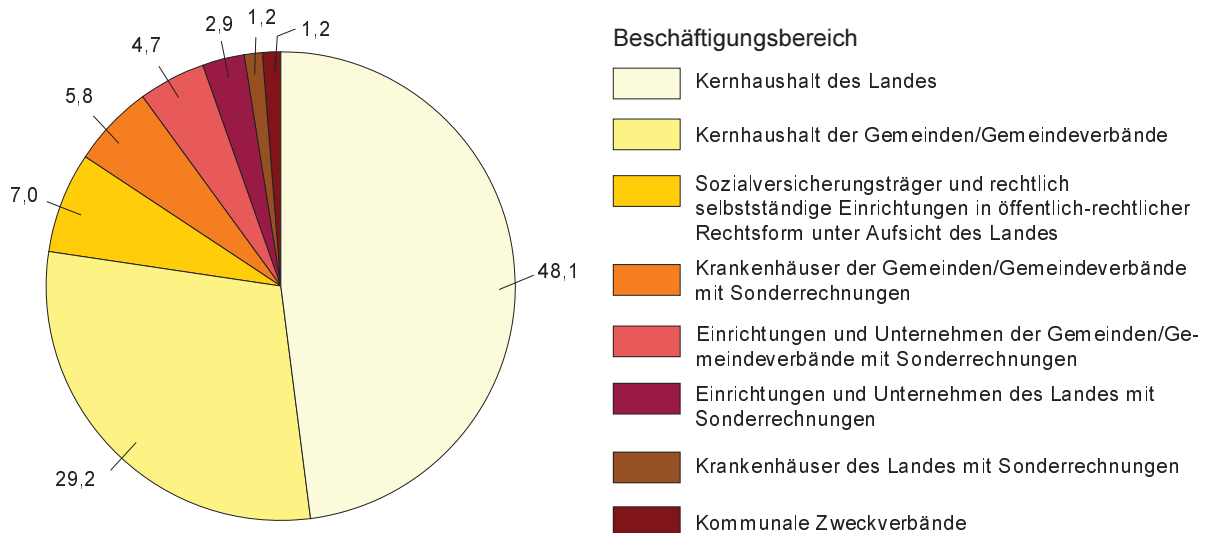

Abb. 5 Beamte, Richter und Angestellte¹⁾ im öffentlichen Dienst des Freistaates Sachsen am 30. Juni 2003 nach Geschlecht und Laufbahngruppen

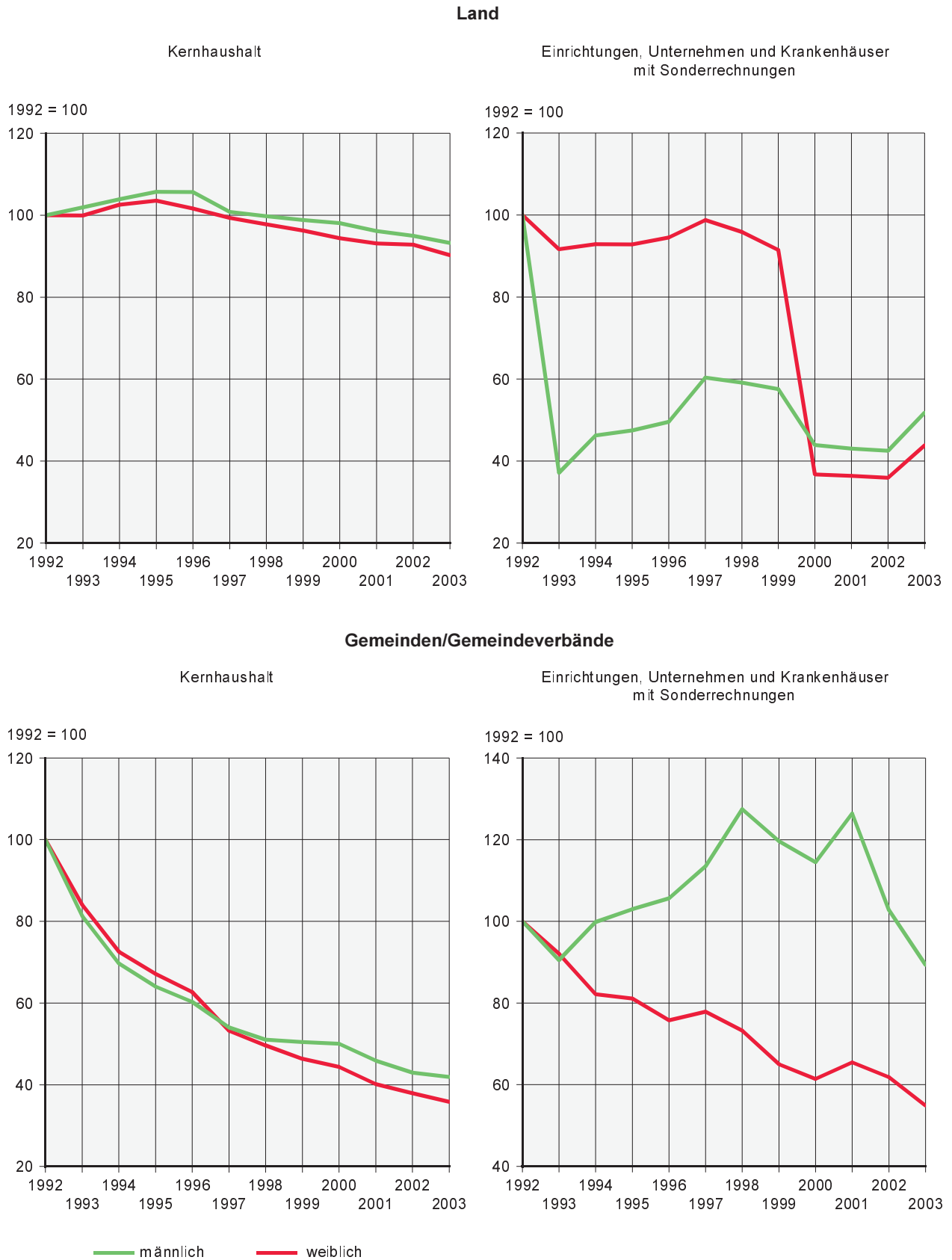

1) Vollzeitbeschäftigte und Teilzeitbeschäftigte mit mindestens der Hälfte der Wochenstundenzahl eines Vollzeitbeschäftigten

Abb. 6 Altersaufbau der Beschäftigten im öffentlichen Dienst des Freistaates Sachsen am 30. Juni 2003 nach Geschlecht und Art des Dienstverhältnisses

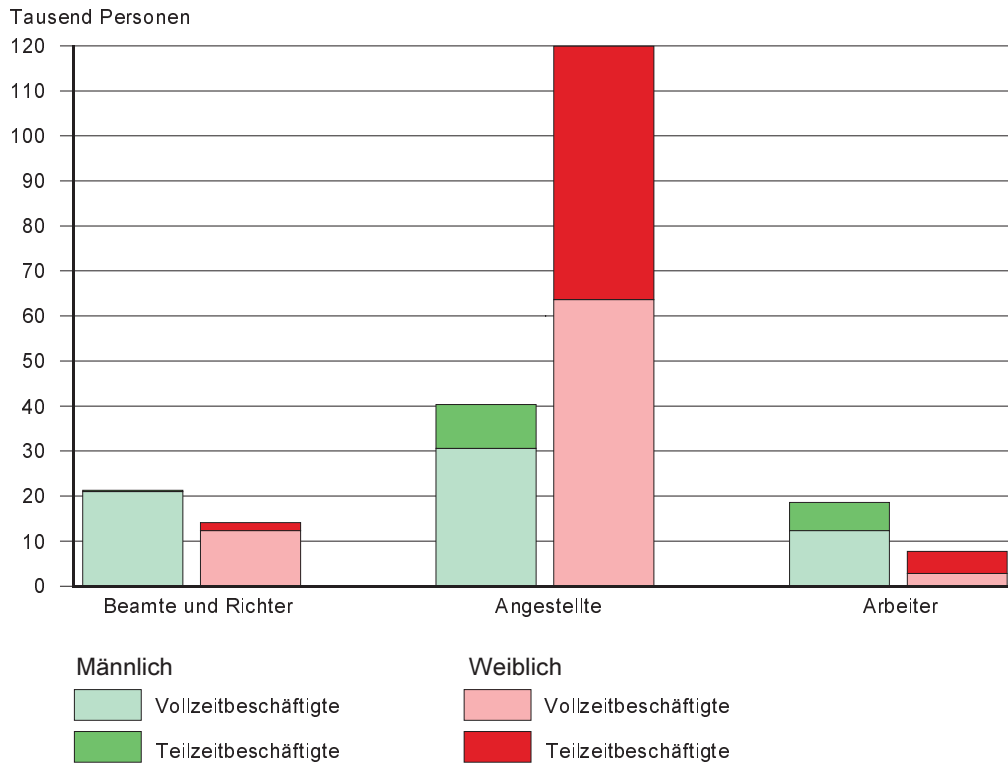
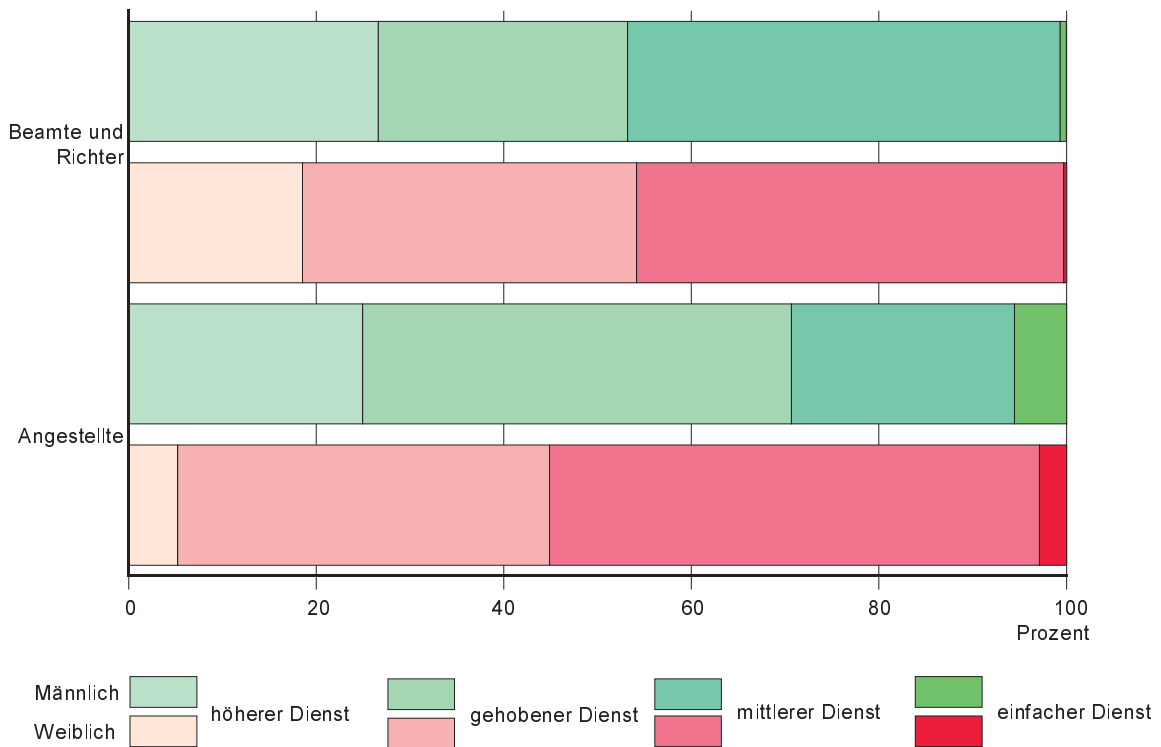

Abb. 7 Veränderung der Zahl der Beschäftigten im Kernhaushalt der Gemeinden des Freistaates Sachsen am 30. Juni 2003 zum Vorjahr nach Gemeindegrößenklassen



Abb. 8 Beschäftigte im Kernhaushalt der Gemeinden/Gemeindeverbände des Freistaates Sachsen am 30. Juni 2003 nach Aufgabenbereichen in Prozent

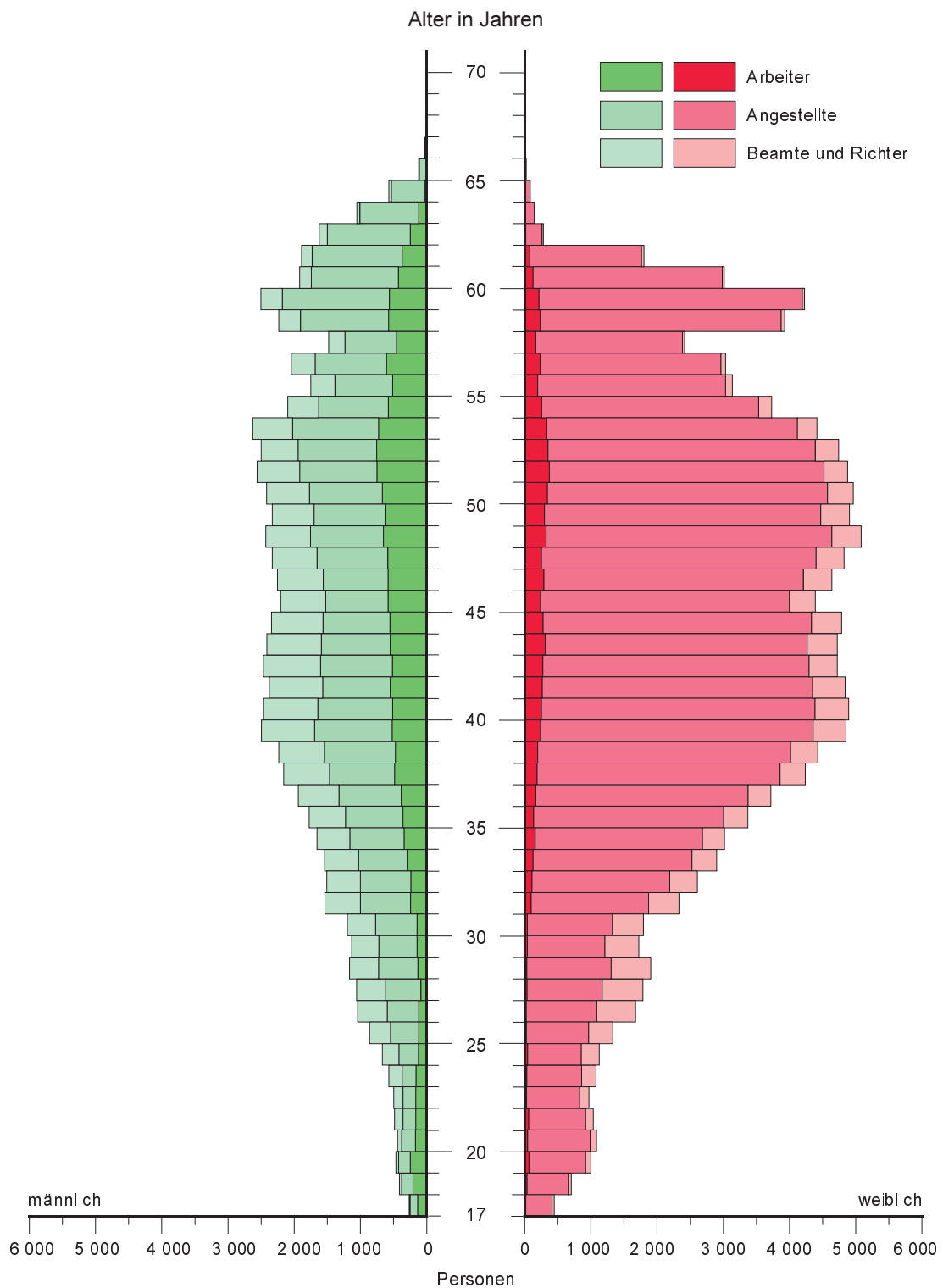

1. Beschäftigte im öffentlichen Dienst am 30. Juni 1993 bis 2003 nach Beschäftigungsbereichen und Art des Dienstverhältnisses (einschließlich Bundespersonal)

| Jahr | Insgesamt | Unmittelbarer öffentlicher Dienst | | | | | Mittelbarer öffentlicher Dienst ²⁾ |
|-------------------------------------|-----------|-----------------------------------|--------------------|---------|--------------------------------|---------------|---|
| | | zusammen | Bund ¹⁾ | Land | Gemeinden/ Gemeindeverbände | Zweckverbände | |
| Insgesamt | | | | | | | |
| 1993 | 416 653 | 394 324 | 83 611 | 130 999 | 178 320 | 1 394 | 22 329 |
| 1994 | 357 542 | 334 424 | 40 497 | 134 585 | 156 076 | 3 266 | 23 118 |
| 1995 | 323 542 | 300 619 | 14 530 | 136 203 | 146 461 | 3 425 | 22 923 |
| 1996 | 314 335 | 291 198 | 14 718 | 135 203 | 137 655 | 3 622 | 23 137 |
| 1997 | 297 134 | 275 316 | 14 739 | 132 672 | 124 191 | 3 714 | 21 818 |
| 1998 | 288 667 | 267 148 | 15 671 | 130 641 | 117 884 | 2 952 | 21 519 |
| 1999 | 278 961 | 257 710 | 15 841 | 128 532 | 110 495 | 2 842 | 21 251 |
| 2000 | 272 714 | 244 272 | 15 700 | 119 442 | 106 398 | 2 732 | 28 442 |
| 2001 | 264 555 | 237 111 | 15 621 | 117 540 | 101 237 | 2 713 | 27 444 |
| 2002 | 256 868 | 229 393 | 15 900 | 116 660 | 94 300 | 2 533 | 27 475 |
| 2003 | ... | ... | ... | 115 728 | 88 094 | 2 658 | ... |
| Beamte, Richter und Soldaten | | | | | | | |
| 1993 | 25 083 | 24 735 | 6 365 | 18 052 | 147 | - | 348 |
| 1994 | 34 217 | 33 670 | 7 164 | 25 702 | 802 | 2 | 547 |
| 1995 | 38 629 | 37 775 | 8 098 | 27 776 | 1 881 | 20 | 854 |
| 1996 | 41 011 | 39 848 | 8 592 | 28 854 | 2 367 | 35 | 1 163 |
| 1997 | 43 851 | 42 452 | 9 148 | 30 243 | 3 021 | 40 | 1 399 |
| 1998 | 45 653 | 44 232 | 10 201 | 30 944 | 3 083 | 4 | 1 421 |
| 1999 | 46 700 | 45 209 | 10 543 | 31 582 | 3 079 | 5 | 1 491 |
| 2000 | 47 109 | 45 633 | 10 549 | 31 973 | 3 104 | 7 | 1 476 |
| 2001 | 47 281 | 45 825 | 10 679 | 32 008 | 3 132 | 6 | 1 456 |
| 2002 | 47 643 | 46 209 | 10 973 | 32 164 | 3 067 | 5 | 1 434 |
| 2003 | ... | ... | ... | 32 106 | 3 174 | 4 | ... |
| Angestellte | | | | | | | |
| 1993 | 287 833 | 266 242 | 39 967 | 99 827 | 125 884 | 564 | 21 591 |
| 1994 | 246 657 | 224 577 | 15 283 | 97 776 | 110 021 | 1 497 | 22 080 |
| 1995 | 228 034 | 206 404 | 4 075 | 97 531 | 103 034 | 1 764 | 21 630 |
| 1996 | 220 008 | 198 393 | 3 926 | 95 877 | 96 556 | 2 034 | 21 615 |
| 1997 | 207 337 | 187 291 | 3 499 | 92 628 | 89 122 | 2 042 | 20 046 |
| 1998 | 199 183 | 179 397 | 3 401 | 90 500 | 83 956 | 1 540 | 19 786 |
| 1999 | 190 263 | 170 823 | 3 283 | 88 169 | 77 824 | 1 547 | 19 440 |
| 2000 | 186 109 | 160 111 | 3 191 | 79 792 | 75 621 | 1 507 | 25 998 |
| 2001 | 180 522 | 155 474 | 3 041 | 78 134 | 72 851 | 1 448 | 25 048 |
| 2002 | 178 225 | 153 088 | 2 955 | 77 433 | 71 312 | 1 388 | 25 137 |
| 2003 | ... | ... | ... | 76 727 | 67 262 | 1 421 | ... |
| Arbeiter | | | | | | | |
| 1993 | 103 737 | 103 347 | 37 108 | 13 120 | 52 289 | 830 | 390 |
| 1994 | 76 668 | 76 177 | 18 050 | 11 107 | 45 253 | 1 767 | 491 |
| 1995 | 56 879 | 56 440 | 2 327 | 10 896 | 41 546 | 1 641 | 439 |
| 1996 | 53 316 | 52 957 | 2 200 | 10 472 | 38 732 | 1 553 | 359 |
| 1997 | 45 946 | 45 573 | 2 092 | 9 801 | 32 048 | 1 632 | 373 |
| 1998 | 43 831 | 43 519 | 2 069 | 9 197 | 30 845 | 1 408 | 312 |
| 1999 | 41 998 | 41 678 | 2 015 | 8 781 | 29 592 | 1 290 | 320 |
| 2000 | 39 496 | 38 528 | 1 960 | 7 677 | 27 673 | 1 218 | 968 |
| 2001 | 36 752 | 35 812 | 1 901 | 7 398 | 25 254 | 1 259 | 940 |
| 2002 | 31 000 | 30 096 | 1 972 | 7 063 | 19 921 | 1 140 | 904 |
| 2003 | ... | ... | ... | 6 895 | 17 658 | 1 233 | ... |

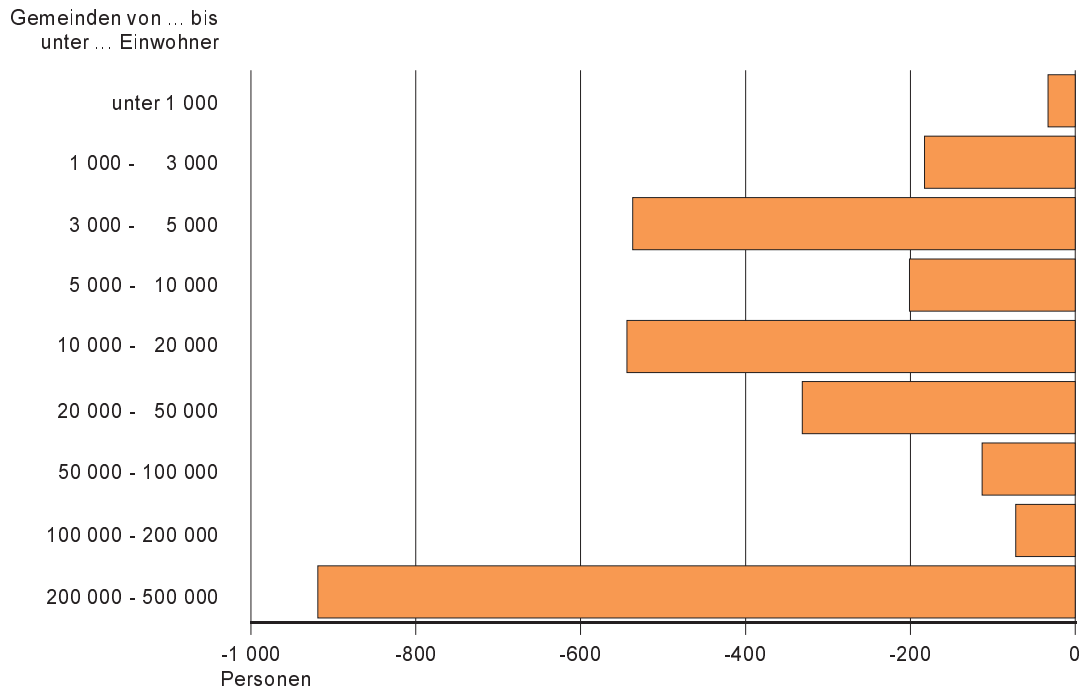
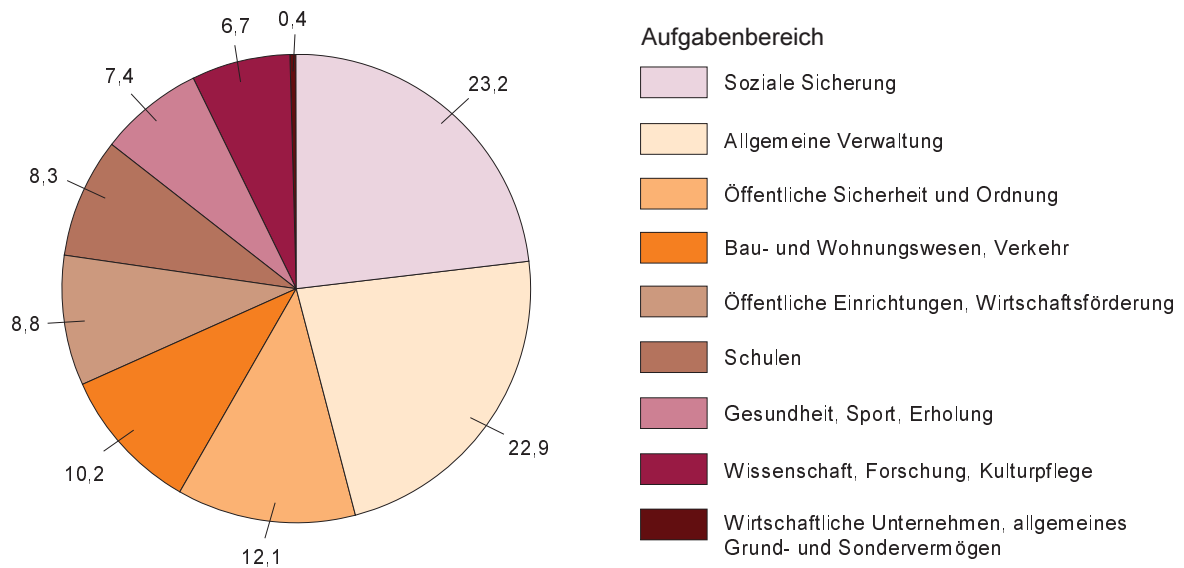
1) Deutsche Bundes- /Reichsbahn ab 1994 Bundeseisenbahnvermögen, Deutsche Bundespost ab 1995 privatisiert

2) einschließlich der Bundesanstalt für Arbeit, Deutsche Bundesbank und ab Berichtsjahr 2000 der Universitätskliniken

2. Beschäftigte im öffentlichen Dienst am 30. Juni 2003 nach Beschäftigungsbereichen, Art und Dauer des Dienstverhältnisses

| Beschäftigungsbereich i = insgesamt w = weiblich | | Insgesamt | Beamte und Richter | | Angestellte | | | Arbeiter | | |
|---|---|-----------|--------------------|--------------------------------|-------------|--------------------|----------------------|----------|--------------------|----------------------|
| | | | zusammen | darunter in Aus- bildung | zusammen | darunter | | zusammen | darunter | |
| | | | | | | in Aus- bildung | mit Zeit- vertrag | | in Aus- bildung | mit Zeit- vertrag |
| Insgesamt | i | 221 957 | 35 397 | 2 216 | 160 222 | 5 120 | 13 834 | 26 338 | 845 | 6 025 |
| | w | 141 745 | 14 116 | 1 036 | 119 905 | 3 971 | 7 892 | 7 724 | 167 | 1 997 |
| Unmittelbarer öffentlicher Dienst | i | 206 480 | 35 284 | 2 216 | 145 410 | 3 764 | 13 321 | 25 786 | 845 | 6 017 |
| | w | 128 665 | 14 055 | 1 036 | 107 121 | 2 786 | 7 461 | 7 489 | 167 | 1 993 |
| Land | i | 115 728 | 32 106 | 2 174 | 76 727 | 1 439 | 8 929 | 6 895 | 554 | 590 |
| | w | 67 086 | 13 023 | 1 030 | 52 756 | 1 031 | 4 330 | 1 307 | 96 | 149 |
| Kernhaushalt | i | 106 657 | 31 729 | 2 168 | 69 411 | 1 286 | 7 179 | 5 517 | 495 | 421 |
| | w | 61 963 | 12 894 | 1 027 | 48 245 | 931 | 3 384 | 824 | 70 | 98 |
| Einrichtungen, Unternehmen und Krankenhäuser mit Sonderrechnungen | i | 9 071 | 377 | 6 | 7 316 | 153 | 1 750 | 1 378 | 59 | 169 |
| | w | 5 123 | 129 | 3 | 4 511 | 100 | 946 | 483 | 26 | 51 |
| Einrichtungen und Unternehmen | i | 6 355 | 374 | 6 | 4 941 | 60 | 1 545 | 1 040 | 53 | 151 |
| | w | 3 114 | 129 | 3 | 2 696 | 35 | 809 | 289 | 23 | 42 |
| Krankenhäuser | i | 2 716 | 3 | - | 2 375 | 93 | 205 | 338 | 6 | 18 |
| | w | 2 009 | - | - | 1 815 | 65 | 137 | 194 | 3 | 9 |
| Gemeinden/Gemeinde- verbände | i | 88 094 | 3 174 | 42 | 67 262 | 2 308 | 4 283 | 17 658 | 254 | 5 144 |
| | w | 60 606 | 1 029 | 6 | 53 562 | 1 744 | 3 065 | 6 015 | 69 | 1 743 |
| Kernhaushalt | i | 64 868 | 3 161 | 42 | 48 491 | 1 389 | 2 841 | 13 216 | 180 | 4 488 |
| | w | 43 671 | 1 021 | 6 | 38 277 | 1 047 | 2 091 | 4 373 | 54 | 1 544 |
| Einrichtungen, Unternehmen und Krankenhäuser mit Sonderrechnungen | i | 23 226 | 13 | - | 18 771 | 919 | 1 442 | 4 442 | 74 | 656 |
| | w | 16 935 | 8 | - | 15 285 | 697 | 974 | 1 642 | 15 | 199 |
| Einrichtungen und Unternehmen | i | 10 406 | 13 | - | 6 946 | 51 | 516 | 3 447 | 66 | 626 |
| | w | 6 561 | 8 | - | 5 474 | 30 | 361 | 1 079 | 8 | 183 |
| Krankenhäuser | i | 12 820 | - | - | 11 825 | 868 | 926 | 995 | 8 | 30 |
| | w | 10 374 | - | - | 9 811 | 667 | 613 | 563 | 7 | 16 |
| Kommunale Zweckverbände | i | 2 658 | 4 | - | 1 421 | 17 | 109 | 1 233 | 37 | 283 |
| | w | 973 | 3 | - | 803 | 11 | 66 | 167 | 2 | 101 |
| Zweckverbände (Kameralistisch) | i | 925 | - | - | 526 | 6 | 73 | 399 | 3 | 212 |
| | w | 405 | - | - | 305 | 2 | 38 | 100 | - | 82 |
| Zweckverbände (Kaufmännisch) | i | 1 733 | 4 | - | 895 | 11 | 36 | 834 | 34 | 71 |
| | w | 568 | 3 | - | 498 | 9 | 28 | 67 | 2 | 19 |
| Mittelbarer öffentlicher Dienst | i | 15 477 | 113 | - | 14 812 | 1 356 | 513 | 552 | - | 8 |
| | w | 13 080 | 61 | - | 12 784 | 1 185 | 431 | 235 | - | 4 |
| Sozialversicherungsträger unter Aufsicht des Landes | i | 8 214 | 81 | - | 8 111 | 412 | 129 | 22 | - | 1 |
| | w | 6 893 | 46 | - | 6 844 | 331 | 106 | 3 | - | - |
| Krankenversicherung | i | 5 742 | - | - | 5 742 | 240 | 76 | - | - | - |
| | w | 4 807 | - | - | 4 807 | 191 | 63 | - | - | - |
| Unfallversicherung | i | 306 | 31 | - | 270 | - | 10 | 5 | - | 1 |
| | w | 233 | 20 | - | 210 | - | 9 | 3 | - | - |
| Rentenversicherung | i | 2 166 | 50 | - | 2 099 | 172 | 43 | 17 | - | - |
| | w | 1 853 | 26 | - | 1 827 | 140 | 34 | - | - | - |
| Rechtlich selbstständige Einrichtungen in öffentlich-rechtlicher Rechtsform unter Aufsicht des Landes | i | 7 263 | 32 | - | 6 701 | 944 | 384 | 530 | - | 7 |
| | w | 6 187 | 15 | - | 5 940 | 854 | 325 | 232 | - | 4 |

3. Vollzeitbeschäftigte im öffentlichen Dienst am 30. Juni 2003 nach Beschäftigungsbereichen, Art und Dauer des Dienstverhältnisses

| Beschäftigungsbereich i = insgesamt w = weiblich | Insgesamt | Beamte und Richter | | Angestellte | | | Arbeiter | | | |
|---|-----------|--------------------|--------------------------------|--------------|--------------------|----------------------|--------------|--------------------|----------------------|--------------|
| | | zusammen | darunter in Aus- bildung | zusammen | darunter | | zusammen | darunter | | |
| | | | | | in Aus- bildung | mit Zeit- vertrag | | in Aus- bildung | mit Zeit- vertrag | |
| Insgesamt | i | 142 687 | 33 308 | 2 216 | 94 241 | 5 120 | 7 815 | 15 138 | 845 | 2 142 |
| | w | 78 796 | 12 338 | 1 036 | 63 657 | 3 971 | 3 804 | 2 801 | 167 | 555 |
| Unmittelbarer öffentlicher Dienst | i | 131 454 | 33 207 | 2 216 | 83 588 | 3 764 | 7 400 | 14 659 | 845 | 2 134 |
| | w | 69 674 | 12 289 | 1 036 | 54 766 | 2 786 | 3 462 | 2 619 | 167 | 551 |
| Land | i | 86 966 | 30 243 | 2 174 | 51 364 | 1 439 | 5 787 | 5 359 | 554 | 456 |
| | w | 44 359 | 11 401 | 1 030 | 32 023 | 1 031 | 2 522 | 935 | 96 | 98 |
| Kernhaushalt | i | 79 792 | 29 890 | 2 168 | 45 691 | 1 286 | 4 465 | 4 211 | 495 | 316 |
| | w | 40 761 | 11 294 | 1 027 | 28 851 | 931 | 1 906 | 616 | 70 | 64 |
| Einrichtungen, Unternehmen und Krankenhäuser mit Sonderrechnungen | i | 7 174 | 353 | 6 | 5 673 | 153 | 1 322 | 1 148 | 59 | 140 |
| | w | 3 598 | 107 | 3 | 3 172 | 100 | 616 | 319 | 26 | 34 |
| Einrichtungen und Unternehmen | i | 5 391 | 350 | 6 | 4 093 | 60 | 1 211 | 948 | 53 | 137 |
| | w | 2 387 | 107 | 3 | 2 047 | 35 | 558 | 233 | 23 | 32 |
| Krankenhäuser | i | 1 783 | 3 | - | 1 580 | 93 | 111 | 200 | 6 | 3 |
| | w | 1 211 | - | - | 1 125 | 65 | 58 | 86 | 3 | 2 |
| Gemeinden/Gemeinde- verbände | i | 42 314 | 2 961 | 42 | 31 112 | 2 308 | 1 555 | 8 241 | 254 | 1 496 |
| | w | 24 634 | 886 | 6 | 22 166 | 1 744 | 907 | 1 582 | 69 | 391 |
| Kernhaushalt | i | 27 871 | 2 949 | 42 | 19 365 | 1 389 | 693 | 5 557 | 180 | 1 343 |
| | w | 15 233 | 878 | 6 | 13 386 | 1 047 | 394 | 969 | 54 | 360 |
| Einrichtungen, Unternehmen und Krankenhäuser mit Sonderrechnungen | i | 14 443 | 12 | - | 11 747 | 919 | 862 | 2 684 | 74 | 153 |
| | w | 9 401 | 8 | - | 8 780 | 697 | 513 | 613 | 15 | 31 |
| Einrichtungen und Unternehmen | i | 5 051 | 12 | - | 2 996 | 51 | 148 | 2 043 | 66 | 136 |
| | w | 2 233 | 8 | - | 1 884 | 30 | 84 | 341 | 8 | 25 |
| Krankenhäuser | i | 9 392 | - | - | 8 751 | 868 | 714 | 641 | 8 | 17 |
| | w | 7 168 | - | - | 6 896 | 667 | 429 | 272 | 7 | 6 |
| Kommunale Zweckverbände | i | 2 174 | 3 | - | 1 112 | 17 | 58 | 1 059 | 37 | 182 |
| | w | 681 | 2 | - | 577 | 11 | 33 | 102 | 2 | 62 |
| Zweckverbände (Kameralistisch) | i | 695 | - | - | 401 | 6 | 34 | 294 | 3 | 127 |
| | w | 265 | - | - | 206 | 2 | 17 | 59 | - | 51 |
| Zweckverbände (Kaufmännisch) | i | 1 479 | 3 | - | 711 | 11 | 24 | 765 | 34 | 55 |
| | w | 416 | 2 | - | 371 | 9 | 16 | 43 | 2 | 11 |
| Mittelbarer öffentlicher Dienst | i | 11 233 | 101 | - | 10 653 | 1 356 | 415 | 479 | - | 8 |
| | w | 9 122 | 49 | - | 8 891 | 1 185 | 342 | 182 | - | 4 |
| Sozialversicherungsträger unter Aufsicht des Landes | i | 5 318 | 70 | - | 5 231 | 412 | 110 | 17 | - | 1 |
| | w | 4 191 | 35 | - | 4 156 | 331 | 88 | - | - | - |
| Krankenversicherung | i | 3 316 | - | - | 3 316 | 240 | 62 | - | - | - |
| | w | 2 538 | - | - | 2 538 | 191 | 50 | - | - | - |
| Unfallversicherung | i | 248 | 27 | - | 219 | - | 8 | 2 | - | 1 |
| | w | 179 | 16 | - | 163 | - | 7 | - | - | - |
| Rentenversicherung | i | 1 754 | 43 | - | 1 696 | 172 | 40 | 15 | - | - |
| | w | 1 474 | 19 | - | 1 455 | 140 | 31 | - | - | - |
| Rechtlich selbstständige Einrichtungen in öffentlich-rechtlicher Rechtsform unter Aufsicht des Landes | i | 5 915 | 31 | - | 5 422 | 944 | 305 | 462 | - | 7 |
| | w | 4 931 | 14 | - | 4 735 | 854 | 254 | 182 | - | 4 |

4. Teilzeitbeschäftigte im öffentlichen Dienst am 30. Juni 2003 nach Beschäftigungsbereichen, Art und Dauer des Dienstverhältnisses

| Beschäftigungsbereich i = insgesamt w = weiblich | | Insgesamt | Beamte und Richter | Angestellte | | Arbeiter | |
|---|---|-----------|--------------------------|-------------|----------------------------------|----------|----------------------------------|
| | | | | zusammen | darunter mit Zeit- vertrag | zusammen | darunter mit Zeit- vertrag |
| Insgesamt | i | 79 270 | 2 089 | 65 981 | 6 019 | 11 200 | 3 883 |
| | w | 62 949 | 1 778 | 56 248 | 4 088 | 4 923 | 1 442 |
| Unmittelbarer öffentlicher Dienst | i | 75 026 | 2 077 | 61 822 | 5 921 | 11 127 | 3 883 |
| | w | 58 991 | 1 766 | 52 355 | 3 999 | 4 870 | 1 442 |
| Land | i | 28 762 | 1 863 | 25 363 | 3 142 | 1 536 | 134 |
| | w | 22 727 | 1 622 | 20 733 | 1 808 | 372 | 51 |
| Kernhaushalt | i | 26 865 | 1 839 | 23 720 | 2 714 | 1 306 | 105 |
| | w | 21 202 | 1 600 | 19 394 | 1 478 | 208 | 34 |
| Einrichtungen, Unternehmen und Krankenhäuser mit Sonderrechnungen | i | 1 897 | 24 | 1 643 | 428 | 230 | 29 |
| | w | 1 525 | 22 | 1 339 | 330 | 164 | 17 |
| Einrichtungen und Unternehmen | i | 964 | 24 | 848 | 334 | 92 | 14 |
| | w | 727 | 22 | 649 | 251 | 56 | 10 |
| Krankenhäuser | i | 933 | - | 795 | 94 | 138 | 15 |
| | w | 798 | - | 690 | 79 | 108 | 7 |
| Gemeinden/Gemeinde- verbände | i | 45 780 | 213 | 36 150 | 2 728 | 9 417 | 3 648 |
| | w | 35 972 | 143 | 31 396 | 2 158 | 4 433 | 1 352 |
| Kernhaushalt | i | 36 997 | 212 | 29 126 | 2 148 | 7 659 | 3 145 |
| | w | 28 438 | 143 | 24 891 | 1 697 | 3 404 | 1 184 |
| Einrichtungen, Unternehmen und Krankenhäuser mit Sonderrechnungen | i | 8 783 | 1 | 7 024 | 580 | 1 758 | 503 |
| | w | 7 534 | - | 6 505 | 461 | 1 029 | 168 |
| Einrichtungen und Unternehmen | i | 5 355 | 1 | 3 950 | 368 | 1 404 | 490 |
| | w | 4 328 | - | 3 590 | 277 | 738 | 158 |
| Krankenhäuser | i | 3 428 | - | 3 074 | 212 | 354 | 13 |
| | w | 3 206 | - | 2 915 | 184 | 291 | 10 |
| Kommunale Zweckverbände | i | 484 | 1 | 309 | 51 | 174 | 101 |
| | w | 292 | 1 | 226 | 33 | 65 | 39 |
| Zweckverbände (Kameralistisch) | i | 230 | - | 125 | 39 | 105 | 85 |
| | w | 140 | - | 99 | 21 | 41 | 31 |
| Zweckverbände (Kaufmännisch) | i | 254 | 1 | 184 | 12 | 69 | 16 |
| | w | 152 | 1 | 127 | 12 | 24 | 8 |
| Mittelbarer öffentlicher Dienst | i | 4 244 | 12 | 4 159 | 98 | 73 | - |
| | w | 3 958 | 12 | 3 893 | 89 | 53 | - |
| Sozialversicherungsträger unter Aufsicht des Landes | i | 2 896 | 11 | 2 880 | 19 | 5 | - |
| | w | 2 702 | 11 | 2 688 | 18 | 3 | - |
| Krankenversicherung | i | 2 426 | - | 2 426 | 14 | - | - |
| | w | 2 269 | - | 2 269 | 13 | - | - |
| Unfallversicherung | i | 58 | 4 | 51 | 2 | 3 | - |
| | w | 54 | 4 | 47 | 2 | 3 | - |
| Rentenversicherung | i | 412 | 7 | 403 | 3 | 2 | - |
| | w | 379 | 7 | 372 | 3 | - | - |
| Rechtlich selbstständige Einrichtungen in öffentlich-rechtlicher Rechtsform unter Aufsicht des Landes | i | 1 348 | 1 | 1 279 | 79 | 68 | - |
| | w | 1 256 | 1 | 1 205 | 71 | 50 | - |

5. AFG-Beschäftigte im öffentlichen Dienst am 30. Juni 2003 nach Beschäftigungsbereichen, Umfang und Art des Dienstverhältnisses

| Beschäftigungsbereich i = insgesamt w = weiblich | Insgesamt | Vollzeitbeschäftigte | | | Teilzeitbeschäftigte | | | |
|---|-----------|----------------------|------------------|------------|----------------------|------------------|--------------|--------------|
| | | zusammen | Ange- stellte | Arbeiter | zusammen | Ange- stellte | Arbeiter | |
| Insgesamt | i | 7 075 | 1 785 | 351 | 1 434 | 5 290 | 1 780 | 3 510 |
| | w | 3 100 | 552 | 162 | 390 | 2 548 | 1 309 | 1 239 |
| Unmittelbarer öffentlicher Dienst | i | 7 074 | 1 785 | 351 | 1 434 | 5 289 | 1 779 | 3 510 |
| | w | 3 099 | 552 | 162 | 390 | 2 547 | 1 308 | 1 239 |
| Land | i | 196 | 73 | 39 | 34 | 123 | 96 | 27 |
| | w | 96 | 29 | 23 | 6 | 67 | 63 | 4 |
| Kernhaushalt | i | 184 | 71 | 37 | 34 | 113 | 93 | 20 |
| | w | 91 | 27 | 21 | 6 | 64 | 60 | 4 |
| Einrichtungen, Unternehmen und Krankenhäuser mit Sonderrechnungen | i | 12 | 2 | 2 | - | 10 | 3 | 7 |
| | w | 5 | 2 | 2 | - | 3 | 3 | - |
| Einrichtungen und Unternehmen | i | 6 | 1 | 1 | - | 5 | 3 | 2 |
| | w | 4 | 1 | 1 | - | 3 | 3 | - |
| Krankenhäuser | i | 6 | 1 | 1 | - | 5 | - | 5 |
| | w | 1 | 1 | 1 | - | - | - | - |
| Gemeinden/Gemeinde- verbände | i | 6 608 | 1 572 | 307 | 1 265 | 5 036 | 1 650 | 3 386 |
| | w | 2 896 | 471 | 136 | 335 | 2 425 | 1 228 | 1 197 |
| Kernhaushalt | i | 5 902 | 1 488 | 272 | 1 216 | 4 414 | 1 460 | 2 954 |
| | w | 2 596 | 428 | 110 | 318 | 2 168 | 1 092 | 1 076 |
| Einrichtungen, Unternehmen und Krankenhäuser mit Sonderrechnungen | i | 706 | 84 | 35 | 49 | 622 | 190 | 432 |
| | w | 300 | 43 | 26 | 17 | 257 | 136 | 121 |
| Einrichtungen und Unternehmen | i | 699 | 83 | 35 | 48 | 616 | 186 | 430 |
| | w | 296 | 43 | 26 | 17 | 253 | 133 | 120 |
| Krankenhäuser | i | 7 | 1 | - | 1 | 6 | 4 | 2 |
| | w | 4 | - | - | - | 4 | 3 | 1 |
| Kommunale Zweckverbände | i | 270 | 140 | 5 | 135 | 130 | 33 | 97 |
| | w | 107 | 52 | 3 | 49 | 55 | 17 | 38 |
| Zweckverbände (Kameralistisch) | i | 229 | 116 | 5 | 111 | 113 | 30 | 83 |
| | w | 96 | 51 | 3 | 48 | 45 | 14 | 31 |
| Zweckverbände (Kaufmännisch) | i | 41 | 24 | - | 24 | 17 | 3 | 14 |
| | w | 11 | 1 | - | 1 | 10 | 3 | 7 |
| Mittelbarer öffentlicher Dienst | i | 1 | - | - | - | 1 | 1 | - |
| | w | 1 | - | - | - | 1 | 1 | - |
| Sozialversicherungsträger unter Aufsicht des Landes | i | - | - | - | - | - | - | - |
| | w | - | - | - | - | - | - | - |
| Krankenversicherung | i | - | - | - | - | - | - | - |
| | w | - | - | - | - | - | - | - |
| Rechtlich selbstständige Einrichtungen in öffentlich-rechtlicher Rechtsform unter Aufsicht des Landes | i | 1 | - | - | - | 1 | 1 | - |
| | w | 1 | - | - | - | 1 | 1 | - |

6. Beschäftigte im öffentlichen Dienst am 30. Juni 2003 nach Beschäftigungsbereichen und Art des Dienstverhältnisses in Vollzeitäquivalenten

| Beschäftigungsbereich | | Insgesamt | Beamte und Richter | Angestellte | Arbeiter |
|---|-------------------------------|----------------|--------------------|----------------|---------------|
| | i = insgesamt w = weiblich | | | | |
| Insgesamt | i | 199 191 | 34 802 | 140 697 | 23 692 |
| | w | 123 552 | 13 643 | 103 512 | 6 397 |
| Unmittelbarer öffentlicher Dienst | i | 184 857 | 34 692 | 126 994 | 23 170 |
| | w | 111 506 | 13 585 | 91 739 | 6 182 |
| Land | i | 105 434 | 31 569 | 67 329 | 6 536 |
| | w | 59 056 | 12 591 | 45 283 | 1 182 |
| Kernhaushalt | i | 96 966 | 31 198 | 60 538 | 5 230 |
| | w | 54 395 | 12 467 | 41 179 | 750 |
| Einrichtungen, Unternehmen und Krankenhäuser mit Sonderrechnungen | i | 8 467 | 371 | 6 791 | 1 305 |
| | w | 4 661 | 124 | 4 104 | 433 |
| Einrichtungen und Unternehmen | i | 5 963 | 368 | 4 591 | 1 004 |
| | w | 2 834 | 124 | 2 441 | 269 |
| Krankenhäuser | i | 2 504 | 3 | 2 200 | 301 |
| | w | 1 827 | - | 1 663 | 164 |
| Gemeinden/Gemeinde- verbände | i | 76 930 | 3 120 | 58 346 | 15 464 |
| | w | 51 566 | 992 | 45 720 | 4 854 |
| Kernhaushalt | i | 56 041 | 3 107 | 41 436 | 11 498 |
| | w | 36 606 | 984 | 32 151 | 3 471 |
| Einrichtungen, Unternehmen und Krankenhäuser mit Sonderrechnungen | i | 20 889 | 13 | 16 910 | 3 966 |
| | w | 14 960 | 8 | 13 570 | 1 382 |
| Einrichtungen und Unternehmen | i | 9 057 | 13 | 5 981 | 3 063 |
| | w | 5 512 | 8 | 4 609 | 895 |
| Krankenhäuser | i | 11 832 | - | 10 929 | 903 |
| | w | 9 448 | - | 8 961 | 487 |
| Kommunale Zweckverbände | i | 2 493 | 4 | 1 320 | 1 170 |
| | w | 884 | 3 | 735 | 146 |
| Zweckverbände (Kameralistisch) | i | 847 | - | 486 | 361 |
| | w | 358 | - | 272 | 86 |
| Zweckverbände (Kaufmännisch) | i | 1 646 | 4 | 834 | 809 |
| | w | 526 | 3 | 463 | 60 |
| Mittelbarer öffentlicher Dienst | i | 14 335 | 110 | 13 703 | 522 |
| | w | 12 046 | 58 | 11 773 | 215 |
| Sozialversicherungsträger unter Aufsicht des Landes | i | 7 525 | 77 | 7 427 | 20 |
| | w | 6 274 | 42 | 6 229 | 2 |
| Krankenversicherung | i | 5 225 | - | 5 225 | - |
| | w | 4 342 | - | 4 342 | - |
| Unfallversicherung | i | 285 | 29 | 252 | 4 |
| | w | 214 | 18 | 194 | 2 |
| Rentenversicherung | i | 2 015 | 48 | 1 950 | 16 |
| | w | 1 718 | 24 | 1 693 | - |
| Rechtlich selbstständige Einrichtungen in öffentlich-rechtlicher Rechtsform unter Aufsicht des Landes | i | 6 810 | 32 | 6 276 | 502 |
| | w | 5 772 | 15 | 5 544 | 213 |

7. Beschäftigte im öffentlichen Dienst am 30. Juni 2003 nach Beschäftigungsbereichen und Altersgruppen

| Beschäftigungsbereich i = insgesamt w = weiblich | | Insgesamt | Davon im Alter | | | | |
|---|---|----------------|----------------|--------------|---------------|---------------|---------------|
| | | | unter 20 | 20 - 25 | 25 - 30 | 30 - 35 | 35 - 40 |
| Insgesamt | i | 221 957 | 3 304 | 7 963 | 13 682 | 20 097 | 31 206 |
| | w | 141 745 | 2 151 | 5 296 | 8 419 | 12 649 | 20 606 |
| Unmittelbarer öffentlicher Dienst | i | 206 480 | 2 732 | 6 567 | 12 189 | 17 995 | 29 078 |
| | w | 128 665 | 1 630 | 4 076 | 7 205 | 10 933 | 18 794 |
| Land | i | 115 728 | 1 211 | 3 323 | 8 870 | 11 139 | 17 028 |
| | w | 67 086 | 597 | 1 842 | 4 969 | 6 228 | 10 190 |
| Kernhaushalt | i | 106 657 | 1 112 | 3 022 | 8 067 | 9 820 | 15 517 |
| | w | 61 963 | 532 | 1 637 | 4 466 | 5 518 | 9 346 |
| Einrichtungen, Unternehmen und Krankenhäuser mit Sonderrechnungen | i | 9 071 | 99 | 301 | 803 | 1 319 | 1 511 |
| | w | 5 123 | 65 | 205 | 503 | 710 | 844 |
| Einrichtungen und Unternehmen | i | 6 355 | 57 | 190 | 619 | 929 | 1 023 |
| | w | 3 114 | 32 | 132 | 378 | 424 | 479 |
| Krankenhäuser | i | 2 716 | 42 | 111 | 184 | 390 | 488 |
| | w | 2 009 | 33 | 73 | 125 | 286 | 365 |
| Gemeinden/Gemeindeverbände | i | 88 094 | 1 470 | 3 104 | 3 186 | 6 638 | 11 704 |
| | w | 60 606 | 1 022 | 2 179 | 2 176 | 4 627 | 8 454 |
| Kernhaushalt | i | 64 868 | 1 016 | 1 902 | 1 697 | 3 768 | 7 768 |
| | w | 43 671 | 692 | 1 266 | 1 092 | 2 518 | 5 480 |
| Einrichtungen, Unternehmen und Krankenhäuser mit Sonderrechnungen | i | 23 226 | 454 | 1 202 | 1 489 | 2 870 | 3 936 |
| | w | 16 935 | 330 | 913 | 1 084 | 2 109 | 2 974 |
| Einrichtungen und Unternehmen | i | 10 406 | 99 | 298 | 394 | 959 | 1 622 |
| | w | 6 561 | 31 | 175 | 211 | 597 | 1 055 |
| Krankenhäuser | i | 12 820 | 355 | 904 | 1 095 | 1 911 | 2 314 |
| | w | 10 374 | 299 | 738 | 873 | 1 512 | 1 919 |
| Kommunale Zweckverbände | i | 2 658 | 51 | 140 | 133 | 218 | 346 |
| | w | 973 | 11 | 55 | 60 | 78 | 150 |
| Zweckverbände (Kameralistisch) | i | 925 | 12 | 75 | 54 | 74 | 103 |
| | w | 405 | 4 | 29 | 26 | 37 | 62 |
| Zweckverbände (Kaufmännisch) | i | 1 733 | 39 | 65 | 79 | 144 | 243 |
| | w | 568 | 7 | 26 | 34 | 41 | 88 |
| Mittelbarer öffentlicher Dienst | i | 15 477 | 572 | 1 396 | 1 493 | 2 102 | 2 128 |
| | w | 13 080 | 521 | 1 220 | 1 214 | 1 716 | 1 812 |
| Sozialversicherungsträger unter Aufsicht des Landes | i | 8 214 | 151 | 495 | 634 | 1 091 | 1 108 |
| | w | 6 893 | 125 | 397 | 500 | 890 | 946 |
| Krankenversicherung | i | 5 742 | 127 | 265 | 466 | 765 | 845 |
| | w | 4 807 | 103 | 214 | 370 | 617 | 712 |
| Unfallversicherung | i | 306 | - | 5 | 26 | 55 | 39 |
| | w | 233 | - | 4 | 18 | 41 | 31 |
| Rentenversicherung | i | 2 166 | 24 | 225 | 142 | 271 | 224 |
| | w | 1 853 | 22 | 179 | 112 | 232 | 203 |
| Rechtlich selbstständige Einrichtungen in öffentlich-rechtlicher Rechtsform unter Aufsicht des Landes | i | 7 263 | 421 | 901 | 859 | 1 011 | 1 020 |
| | w | 6 187 | 396 | 823 | 714 | 826 | 866 |

| von ... bis unter ... Jahren | | | | | | Beschäftigungsbereich | |
|------------------------------|---------------|---------------|---------------|---------------|-------------|-----------------------|---|
| 40 - 45 | 45 - 50 | 50 - 55 | 55 - 60 | 60 - 65 | 65 und mehr | i = insgesamt | w = weiblich |
| 36 022 | 35 391 | 34 928 | 26 752 | 12 393 | 219 | i | Insgesamt |
| 23 961 | 23 834 | 22 724 | 16 741 | 5 329 | 35 | w | |
| 33 876 | 33 400 | 33 062 | 25 401 | 11 966 | 214 | i | Unmittelbarer öffentlicher Dienst |
| 22 120 | 22 120 | 21 122 | 15 600 | 5 033 | 32 | w | |
| 18 685 | 17 428 | 17 057 | 13 282 | 7 551 | 154 | i | Land |
| 11 148 | 10 698 | 10 433 | 7 913 | 3 045 | 23 | w | |
| 17 344 | 16 263 | 15 959 | 12 423 | 7 008 | 122 | i | Kernhaushalt |
| 10 339 | 9 996 | 9 795 | 7 453 | 2 865 | 16 | w | |
| 1 341 | 1 165 | 1 098 | 859 | 543 | 32 | i | Einrichtungen, Unternehmen und |
| 809 | 702 | 638 | 460 | 180 | 7 | w | Krankenhäuser mit Sonderrechnungen |
| 876 | 765 | 796 | 620 | 448 | 32 | i | Einrichtungen und Unternehmen |
| 446 | 387 | 409 | 291 | 129 | 7 | w | |
| 465 | 400 | 302 | 239 | 95 | - | i | Krankenhäuser |
| 363 | 315 | 229 | 169 | 51 | - | w | |
| 14 748 | 15 535 | 15 538 | 11 822 | 4 293 | 56 | i | Gemeinden/Gemeinde- |
| 10 795 | 11 242 | 10 536 | 7 600 | 1 966 | 9 | w | verbände |
| 11 015 | 12 195 | 12 514 | 9 642 | 3 317 | 34 | i | Kernhaushalt |
| 7 953 | 8 734 | 8 386 | 6 098 | 1 444 | 8 | w | |
| 3 733 | 3 340 | 3 024 | 2 180 | 976 | 22 | i | Einrichtungen, Unternehmen und |
| 2 842 | 2 508 | 2 150 | 1 502 | 522 | 1 | w | Krankenhäuser mit Sonderrechnungen |
| 1 770 | 1 714 | 1 763 | 1 270 | 504 | 13 | i | Einrichtungen und Unternehmen |
| 1 178 | 1 155 | 1 134 | 785 | 240 | - | w | |
| 1 963 | 1 626 | 1 261 | 910 | 472 | 9 | i | Krankenhäuser |
| 1 664 | 1 353 | 1 016 | 717 | 282 | 1 | w | |
| 443 | 437 | 467 | 297 | 122 | 4 | i | Kommunale Zweckverbände |
| 177 | 180 | 153 | 87 | 22 | - | w | |
| 139 | 145 | 155 | 127 | 38 | 3 | i | Zweckverbände (Kameralistisch) |
| 69 | 75 | 57 | 41 | 5 | - | w | |
| 304 | 292 | 312 | 170 | 84 | 1 | i | Zweckverbände (Kaufmännisch) |
| 108 | 105 | 96 | 46 | 17 | - | w | |
| 2 146 | 1 991 | 1 866 | 1 351 | 427 | 5 | i | Mittelbarer öffentlicher Dienst |
| 1 841 | 1 714 | 1 602 | 1 141 | 296 | 3 | w | |
| 1 290 | 1 244 | 1 212 | 784 | 204 | 1 | i | Sozialversicherungsträger |
| 1 125 | 1 084 | 1 037 | 657 | 131 | 1 | w | unter Aufsicht des Landes |
| 934 | 871 | 842 | 530 | 97 | - | i | Krankenversicherung |
| 802 | 768 | 716 | 447 | 58 | - | w | |
| 49 | 50 | 46 | 27 | 9 | - | i | Unfallversicherung |
| 41 | 32 | 39 | 22 | 5 | - | w | |
| 307 | 323 | 324 | 227 | 98 | 1 | i | Rentenversicherung |
| 282 | 284 | 282 | 188 | 68 | 1 | w | |
| 856 | 747 | 654 | 567 | 223 | 4 | i | Rechtlich selbstständige Einrichtungen |
| 716 | 630 | 565 | 484 | 165 | 2 | w | in öffentlich-rechtlicher Rechtsform unter Aufsicht des Landes |

8. Beschäftigte im öffentlichen Dienst in Altersteilzeit am 30. Juni 2003 nach Beschäftigungsbereichen und Art des Dienstverhältnisses

| Beschäftigungsbereich i = insgesamt w = weiblich | Insgesamt | Beamte und Richter | Angestellte | Arbeiter | |
|---|-----------|--------------------|-------------|---------------|--------------|
| Insgesamt | i | 13 093 | 253 | 11 710 | 1 130 |
| | w | 8 704 | 78 | 8 377 | 249 |
| Unmittelbarer öffentlicher Dienst | i | 12 144 | 253 | 10 797 | 1 094 |
| | w | 7 915 | 78 | 7 606 | 231 |
| Land | i | 6 415 | 213 | 5 891 | 311 |
| | w | 4 050 | 56 | 3 931 | 63 |
| Kernhaushalt | i | 6 047 | 211 | 5 566 | 270 |
| | w | 3 840 | 56 | 3 734 | 50 |
| Einrichtungen, Unternehmen und Krankenhäuser mit Sonderrechnungen | i | 368 | 2 | 325 | 41 |
| | w | 210 | - | 197 | 13 |
| Einrichtungen und Unternehmen | i | 273 | 2 | 241 | 30 |
| | w | 143 | - | 135 | 8 |
| Krankenhäuser | i | 95 | - | 84 | 11 |
| | w | 67 | - | 62 | 5 |
| Gemeinden/Gemeinde- verbände | i | 5 621 | 40 | 4 835 | 746 |
| | w | 3 841 | 22 | 3 655 | 164 |
| Kernhaushalt | i | 4 679 | 40 | 4 063 | 576 |
| | w | 3 131 | 22 | 2 988 | 121 |
| Einrichtungen, Unternehmen und Krankenhäuser mit Sonderrechnungen | i | 942 | - | 772 | 170 |
| | w | 710 | - | 667 | 43 |
| Einrichtungen und Unternehmen | i | 553 | - | 425 | 128 |
| | w | 395 | - | 369 | 26 |
| Krankenhäuser | i | 389 | - | 347 | 42 |
| | w | 315 | - | 298 | 17 |
| Kommunale Zweckverbände | i | 108 | - | 71 | 37 |
| | w | 24 | - | 20 | 4 |
| Zweckverbände (Kameralistisch) | i | 11 | - | 6 | 5 |
| | w | 2 | - | 2 | - |
| Zweckverbände (Kaufmännisch) | i | 97 | - | 65 | 32 |
| | w | 22 | - | 18 | 4 |
| Mittelbarer öffentlicher Dienst | i | 949 | - | 913 | 36 |
| | w | 789 | - | 771 | 18 |
| Sozialversicherungsträger unter Aufsicht des Landes | i | 719 | - | 717 | 2 |
| | w | 601 | - | 601 | - |
| Krankenversicherung | i | 499 | - | 499 | - |
| | w | 415 | - | 415 | - |
| Unfallversicherung | i | 15 | - | 15 | - |
| | w | 11 | - | 11 | - |
| Rentenversicherung | i | 205 | - | 203 | 2 |
| | w | 175 | - | 175 | - |
| Rechtlich selbstständige Einrichtungen in öffentlich-rechtlicher Rechtsform unter Aufsicht des Landes | i | 230 | - | 196 | 34 |
| | w | 188 | - | 170 | 18 |

9. Vollzeitbeschäftigte des Landes am 30. Juni 2003 nach Aufgabenbereichen, Art und Dauer des Dienstverhältnisses

| FKZ | Aufgabenbereich i = insgesamt w = weiblich | Insgesamt | Beamte und Richter | | Angestellte | | | Arbeiter | | | |
|--------------|--|-----------|--------------------|--------------------------------|--------------|--------------------|----------------------|--------------|--------------------|----------------------|------------|
| | | | zusammen | darunter in Aus- bildung | zusammen | darunter | | zusammen | darunter | | |
| | | | | | | in Aus- bildung | mit Zeit- vertrag | | in Aus- bildung | mit Zeit- vertrag | |
| | Insgesamt | i | 86 966 | 30 243 | 2 174 | 51 364 | 1 439 | 5 787 | 5 359 | 554 | 456 |
| | | w | 44 359 | 11 401 | 1 030 | 32 023 | 1 031 | 2 522 | 935 | 96 | 98 |
| 0 - 8 | Kernhaushalt | i | 79 792 | 29 890 | 2 168 | 45 691 | 1 286 | 4 465 | 4 211 | 495 | 316 |
| | | w | 40 761 | 11 294 | 1 027 | 28 851 | 931 | 1 906 | 616 | 70 | 64 |
| 0 | Allgemeine Dienste | i | 34 832 | 25 356 | 2 048 | 8 537 | 325 | 946 | 939 | 19 | 82 |
| | | w | 16 238 | 9 766 | 978 | 6 293 | 241 | 638 | 179 | 1 | 9 |
| 01 | Politische Führung und zentrale Verwaltung | i | 5 059 | 2 108 | 86 | 2 802 | 199 | 402 | 149 | - | 3 |
| | | w | 2 902 | 934 | 50 | 1 949 | 141 | 281 | 19 | - | 2 |
| 011 | Politische Führung | i | 3 080 | 1 592 | 23 | 1 393 | 49 | 156 | 95 | - | 1 |
| | | w | 1 673 | 663 | 12 | 996 | 35 | 112 | 14 | - | 1 |
| 012 | Innere Verwaltung | i | 1 532 | 510 | 63 | 972 | 143 | 172 | 50 | - | 2 |
| | | w | 901 | 269 | 38 | 627 | 102 | 107 | 5 | - | 1 |
| 014 | Statistischer Dienst | i | 447 | 6 | - | 437 | 7 | 74 | 4 | - | - |
| | | w | 328 | 2 | - | 326 | 4 | 62 | - | - | - |
| 04 | Öffentliche Sicherheit und Ordnung | i | 15 228 | 12 590 | 645 | 2 119 | 11 | 332 | 519 | 19 | 65 |
| | | w | 3 748 | 2 241 | 178 | 1 412 | 4 | 179 | 95 | 1 | 3 |
| 042 | Polizei | i | 15 181 | 12 586 | 642 | 2 081 | 11 | 331 | 514 | 19 | 65 |
| | | w | 3 740 | 2 241 | 178 | 1 404 | 4 | 179 | 95 | 1 | 3 |
| 044 | Brandschutz | i | 47 | 4 | 3 | 38 | - | 1 | 5 | - | - |
| | | w | 8 | - | - | 8 | - | - | - | - | - |
| 05 | Rechtsschutz | i | 8 451 | 5 927 | 1 105 | 2 316 | 85 | 161 | 208 | - | 14 |
| | | w | 4 921 | 2 943 | 612 | 1 924 | 77 | 139 | 54 | - | 4 |
| 052 | Ordentliche Gerichte und Staatsanwaltschaften | i | 5 768 | 3 962 | 1 073 | 1 629 | 80 | 119 | 177 | - | 14 |
| | | w | 3 918 | 2 365 | 606 | 1 510 | 74 | 113 | 43 | - | 4 |
| 053 | Verwaltungsgerichte | i | 197 | 116 | - | 72 | - | 5 | 9 | - | - |
| | | w | 128 | 54 | - | 71 | - | 5 | 3 | - | - |
| 054 | Arbeits- und Sozialgerichte | i | 370 | 202 | - | 156 | - | 5 | 12 | - | - |
| | | w | 259 | 110 | - | 145 | - | 5 | 4 | - | - |
| 055 | Finanzgerichte | i | 36 | 24 | - | 12 | - | - | - | - | - |
| | | w | 23 | 11 | - | 12 | - | - | - | - | - |
| 056 | Justizvollzugsanstalten | i | 2 080 | 1 623 | 32 | 447 | 5 | 32 | 10 | - | - |
| | | w | 593 | 403 | 6 | 186 | 3 | 16 | 4 | - | - |
| 06 | Finanzverwaltung | i | 6 094 | 4 731 | 212 | 1 300 | 30 | 51 | 63 | - | - |
| | | w | 4 667 | 3 648 | 138 | 1 008 | 19 | 39 | 11 | - | - |
| 061 | Steuer- und Zollverwaltung, Vermögensverwaltung | i | 6 094 | 4 731 | 212 | 1 300 | 30 | 51 | 63 | - | - |
| | | w | 4 667 | 3 648 | 138 | 1 008 | 19 | 39 | 11 | - | - |

Noch: 9. Vollzeitbeschäftigte des Landes am 30. Juni 2003 nach Aufgabenbereichen, Art und Dauer des Dienstverhältnisses

| FKZ | Aufgabenbereich i = insgesamt w = weiblich | Insgesamt | Beamte und Richter | | Angestellte | | | Arbeiter | | | |
|--------|---|-----------|--------------------|--------------------------------|-------------|--------------------|----------------------|----------|--------------------|----------------------|-----|
| | | | zusammen | darunter in Aus- bildung | zusammen | darunter | | zusammen | darunter | | |
| | | | | | | in Aus- bildung | mit Zeit- vertrag | | in Aus- bildung | mit Zeit- vertrag | |
| 1 | Bildungswesen, Wissenschaft, For- schung, kulturelle Angelegenheiten | i | 36 697 | 3 022 | 7 | 32 536 | 748 | 3 082 | 1 139 | 104 | 123 |
| | | w | 21 238 | 1 017 | 2 | 19 965 | 565 | 976 | 256 | 16 | 31 |
| 11, 12 | Allgemeinbildende und berufliche Schulen | i | 24 988 | 1 184 | - | 23 793 | 555 | 306 | 11 | - | - |
| | | w | 16 842 | 674 | - | 16 162 | 424 | 178 | 6 | - | - |
| 111 | Unterrichtsverwaltung | i | 559 | 185 | - | 374 | 15 | 15 | - | - | - |
| | | w | 356 | 101 | - | 255 | 14 | 11 | - | - | - |
| 112 | Grundschulen | i | 1 217 | 285 | - | 932 | - | 1 | - | - | - |
| | | w | 1 041 | 217 | - | 824 | - | 1 | - | - | - |
| 115 | Mittelschulen | i | 7 508 | 430 | - | 7 078 | - | 52 | - | - | - |
| | | w | 5 025 | 238 | - | 4 787 | - | 33 | - | - | - |
| 117 | Gymnasien | i | 7 096 | 147 | - | 6 946 | - | 66 | 3 | - | - |
| | | w | 4 754 | 51 | - | 4 703 | - | 36 | - | - | - |
| 124 | Sonderschulen | i | 3 399 | 64 | - | 3 327 | - | 46 | 8 | - | - |
| | | w | 2 967 | 46 | - | 2 915 | - | 40 | 6 | - | - |
| 127 | Berufliche Schulen | i | 4 581 | 71 | - | 4 510 | - | 126 | - | - | - |
| | | w | 2 237 | 20 | - | 2 217 | - | 57 | - | - | - |
| 129 | Sonstige schulische Aufgaben | i | 628 | 2 | - | 626 | 540 | - | - | - | - |
| | | w | 462 | 1 | - | 461 | 410 | - | - | - | - |
| 13 | Hochschulen | i | 10 372 | 1 788 | - | 7 658 | 156 | 2 600 | 926 | 103 | 61 |
| | | w | 3 742 | 327 | - | 3 236 | 121 | 685 | 179 | 15 | 9 |
| 131 | Universitäten | i | 7 840 | 1 068 | - | 5 998 | 126 | 2 335 | 774 | 91 | 55 |
| | | w | 2 826 | 177 | - | 2 497 | 98 | 595 | 152 | 14 | 9 |
| 133 | Verwaltungsfachhochschulen | i | 114 | 51 | - | 54 | 2 | 6 | 9 | - | - |
| | | w | 52 | 17 | - | 32 | 1 | 3 | 3 | - | - |
| 135 | Kunsthochschulen | i | 426 | 140 | - | 258 | 3 | 53 | 28 | 1 | 1 |
| | | w | 174 | 46 | - | 118 | 2 | 25 | 10 | 1 | - |
| 136 | Fachhochschulen | i | 1 811 | 529 | - | 1 172 | 25 | 183 | 110 | 11 | 5 |
| | | w | 617 | 87 | - | 516 | 20 | 50 | 14 | - | - |
| 139 | Sonstige Hochschulaufgaben | i | 181 | - | - | 176 | - | 23 | 5 | - | - |
| | | w | 73 | - | - | 73 | - | 12 | - | - | - |
| 14 | Förderung von Schülern, Studenten und dgl. | i | 11 | 4 | - | 7 | - | 1 | - | - | - |
| | | w | 8 | 1 | - | 7 | - | 1 | - | - | - |
| 142 | Fördermaßnahmen für Studierende | i | 11 | 4 | - | 7 | - | 1 | - | - | - |
| | | w | 8 | 1 | - | 7 | - | 1 | - | - | - |

Noch: 9. Vollzeitbeschäftigte des Landes am 30. Juni 2003 nach Aufgabenbereichen, Art und Dauer des Dienstverhältnisses

| FKZ | Aufgabenbereich i = insgesamt w = weiblich | Insgesamt | Beamte und Richter | | Angestellte | | | Arbeiter | | | |
|--------|---|-----------|--------------------|--------------------------------|-------------|--------------------|----------------------|----------|--------------------|----------------------|----|
| | | | zusammen | darunter in Aus- bildung | zusammen | darunter | | zusammen | darunter | | |
| | | | | | | in Aus- bildung | mit Zeit- vertrag | | in Aus- bildung | mit Zeit- vertrag | |
| 15 | Sonstiges Bildungswesen | i | 77 | 7 | - | 53 | - | 2 | 17 | - | - |
| | | w | 47 | 1 | - | 35 | - | 2 | 11 | - | - |
| 153 | Andere Einrichtungen der Weiterbildung | i | 41 | 3 | - | 29 | - | 1 | 9 | - | - |
| | | w | 24 | - | - | 19 | - | 1 | 5 | - | - |
| 155 | Einrichtungen der Lehrerfortbildung | i | 36 | 4 | - | 24 | - | 1 | 8 | - | - |
| | | w | 23 | 1 | - | 16 | - | 1 | 6 | - | - |
| 16, 17 | Wissenschaft, Forschung und Entwicklung außerhalb der Hochschulen | i | 152 | 28 | 7 | 119 | 8 | 20 | 5 | - | 1 |
| | | w | 89 | 11 | 2 | 76 | 6 | 14 | 2 | - | - |
| 162 | Wissenschaftliche Bibliotheken, Archive, Fachinformationszentren | i | 130 | 28 | 7 | 97 | 8 | 7 | 5 | - | 1 |
| | | w | 75 | 11 | 2 | 62 | 6 | 2 | 2 | - | - |
| 172 | Forschung und experimentelle Entwicklung zum Schutz und zur Förderung der menschlichen Gesundheit | i | 22 | - | - | 22 | - | 13 | - | - | - |
| | | w | 14 | - | - | 14 | - | 12 | - | - | - |
| 18 | Kultureinrichtungen (einschließlich Kulturverwaltung) | i | 1 048 | 10 | - | 859 | 27 | 153 | 179 | 1 | 61 |
| | | w | 495 | 2 | - | 435 | 14 | 96 | 58 | 1 | 22 |
| 181 | Theater | i | 313 | - | - | 245 | - | 26 | 68 | 1 | 4 |
| | | w | 130 | - | - | 103 | - | 14 | 27 | 1 | 3 |
| 183 | Museen, Sammlungen, Ausstellungen | i | 514 | 8 | - | 464 | 25 | 62 | 42 | - | - |
| | | w | 267 | 1 | - | 257 | 13 | 45 | 9 | - | - |
| 187 | Sonstige Kultureinrichtungen | i | 22 | - | - | 21 | - | - | 1 | - | - |
| | | w | 14 | - | - | 14 | - | - | - | - | - |
| 188 | Verwaltung für kulturelle Angelegenheiten | i | 199 | 2 | - | 129 | 2 | 65 | 68 | - | 57 |
| | | w | 84 | 1 | - | 61 | 1 | 37 | 22 | - | 19 |
| 19 | Kulturförderung, Denkmalschutz kirchliche Angelegenheiten | i | 49 | 1 | - | 47 | 2 | - | 1 | - | - |
| | | w | 15 | 1 | - | 14 | - | - | - | - | - |
| 195 | Denkmalschutz und -pflege | i | 49 | 1 | - | 47 | 2 | - | 1 | - | - |
| | | w | 15 | 1 | - | 14 | - | - | - | - | - |
| 2 | Soziale Sicherung, soziale Kriegsfolgeaufgaben, Wiedergutmachung | i | 832 | 167 | 24 | 658 | 47 | 51 | 7 | 1 | - |
| | | w | 596 | 91 | 21 | 504 | 37 | 41 | 1 | - | - |
| 21 | Verwaltung | i | 575 | 78 | 24 | 494 | 47 | 42 | 3 | 1 | - |
| | | w | 467 | 53 | 21 | 414 | 37 | 36 | - | - | - |
| 212 | Sozialamt, Sozialhilfeverband | i | 575 | 78 | 24 | 494 | 47 | 42 | 3 | 1 | - |
| | | w | 467 | 53 | 21 | 414 | 37 | 36 | - | - | - |

Noch: 9. Vollzeitbeschäftigte des Landes am 30. Juni 2003 nach Aufgabenbereichen, Art und Dauer des Dienstverhältnisses

| FKZ | Aufgabenbereich i = insgesamt w = weiblich | Insgesamt | Beamte und Richter | | Angestellte | | | Arbeiter | | | |
|-----|--|-----------|--------------------|--------------------------------|-------------|--------------------|----------------------|----------|--------------------|----------------------|----|
| | | | zusammen | darunter in Aus- bildung | zusammen | darunter | | zusammen | darunter | | |
| | | | | | | in Aus- bildung | mit Zeit- vertrag | | in Aus- bildung | mit Zeit- vertrag | |
| 25 | Arbeitsmarktpolitik und Arbeitsschutz | i | 257 | 89 | - | 164 | - | 9 | 4 | - | - |
| | | w | 129 | 38 | - | 90 | - | 5 | 1 | - | - |
| 254 | Arbeitsschutz | i | 257 | 89 | - | 164 | - | 9 | 4 | - | - |
| | | w | 129 | 38 | - | 90 | - | 5 | 1 | - | - |
| 3 | Gesundheit, Umwelt, Sport und Erholung | i | 1 302 | 138 | - | 1 122 | 19 | 117 | 42 | 3 | 4 |
| | | w | 704 | 43 | - | 647 | 17 | 70 | 14 | 3 | 1 |
| 31 | Einrichtungen und Maßnahmen des Gesundheitswesens | i | 349 | 1 | - | 322 | 6 | 14 | 26 | 1 | 2 |
| | | w | 253 | - | - | 243 | 6 | 12 | 10 | 1 | - |
| 314 | Maßnahmen des Gesundheitswesens | i | 349 | 1 | - | 322 | 6 | 14 | 26 | 1 | 2 |
| | | w | 253 | - | - | 243 | 6 | 12 | 10 | 1 | - |
| 33 | Umwelt und Naturschutz | i | 953 | 137 | - | 800 | 13 | 103 | 16 | 2 | 2 |
| | | w | 451 | 43 | - | 404 | 11 | 58 | 4 | 2 | 1 |
| 331 | Umwelt- und Naturschutzbehörden | i | 953 | 137 | - | 800 | 13 | 103 | 16 | 2 | 2 |
| | | w | 451 | 43 | - | 404 | 11 | 58 | 4 | 2 | 1 |
| 4 | Wohnungswesen, Städtebau, Raumordnung und kommunale Gemeinschaftsdienste | i | 640 | 344 | 34 | 260 | 72 | 2 | 36 | - | 7 |
| | | w | 233 | 150 | 9 | 83 | 28 | - | - | - | - |
| 421 | Kataster- und Vermessungsverwaltung | i | 640 | 344 | 34 | 260 | 72 | 2 | 36 | - | 7 |
| | | w | 233 | 150 | 9 | 83 | 28 | - | - | - | - |
| 5 | Ernährung, Landwirtschaft und Forsten | i | 1 945 | 361 | - | 1 323 | 45 | 207 | 261 | 57 | 42 |
| | | w | 998 | 139 | - | 760 | 19 | 150 | 99 | 32 | 21 |
| 51 | Verwaltung (ohne Betriebsverwaltung) | i | 1 945 | 361 | - | 1 323 | 45 | 207 | 261 | 57 | 42 |
| | | w | 998 | 139 | - | 760 | 19 | 150 | 99 | 32 | 21 |
| 511 | Ernährung und Landwirtschaft | i | 1 688 | 280 | - | 1 176 | 27 | 181 | 232 | 57 | 42 |
| | | w | 890 | 120 | - | 685 | 13 | 136 | 85 | 32 | 21 |
| 512 | Forsten | i | 257 | 81 | - | 147 | 18 | 26 | 29 | - | - |
| | | w | 108 | 19 | - | 75 | 6 | 14 | 14 | - | - |
| 6 | Energie- und Wasserwirtschaft, Gewerbe, Dienstleistungen | i | 78 | 19 | 4 | 58 | - | - | 1 | - | - |
| | | w | 27 | 2 | - | 25 | - | - | - | - | - |
| 610 | Verwaltung | i | 78 | 19 | 4 | 58 | - | - | 1 | - | - |
| | | w | 27 | 2 | - | 25 | - | - | - | - | - |
| 7 | Verkehrs- und Nachrichtenwesen | i | 2 624 | 105 | 6 | 920 | 27 | 41 | 1 599 | 141 | 58 |
| | | w | 532 | 34 | 3 | 454 | 21 | 22 | 44 | 2 | 2 |
| 711 | Straßen- und Brückenbau | i | 2 624 | 105 | 6 | 920 | 27 | 41 | 1 599 | 141 | 58 |
| | | w | 532 | 34 | 3 | 454 | 21 | 22 | 44 | 2 | 2 |

Noch: 9. Vollzeitbeschäftigte des Landes am 30. Juni 2003 nach Aufgabenbereichen, Art und Dauer des Dienstverhältnisses

| FKZ | Aufgabenbereich i = insgesamt w = weiblich | Insgesamt | Beamte und Richter | | Angestellte | | | Arbeiter | | | |
|-----|---|-----------|--------------------|---------------|-------------|---------------|-----------------|--------------|---------------|-----------------|------------|
| | | | zusammen | darunter | zusammen | darunter | | zusammen | darunter | | |
| | | | | in Ausbildung | | in Ausbildung | mit Zeitvertrag | | in Ausbildung | mit Zeitvertrag | |
| 8 | Wirtschaftsunternehmen, Allgemeines Grund-, Kapital- und Sondervermögen | i | 842 | 378 | 45 | 277 | 3 | 19 | 187 | 170 | - |
| | | w | 195 | 52 | 14 | 120 | 3 | 9 | 23 | 16 | - |
| 812 | Forstwirtschaftliche Unternehmen | i | 842 | 378 | 45 | 277 | 3 | 19 | 187 | 170 | - |
| | | w | 195 | 52 | 14 | 120 | 3 | 9 | 23 | 16 | - |
| 0-8 | Einrichtungen und Unternehmen | i | 5 391 | 350 | 6 | 4 093 | 60 | 1 211 | 948 | 53 | 137 |
| | | w | 2 387 | 107 | 3 | 2 047 | 35 | 558 | 233 | 23 | 32 |
| 0 | Allgemeine Dienste | i | 1 125 | 161 | 6 | 946 | 37 | 58 | 18 | - | - |
| | | w | 631 | 81 | 3 | 549 | 24 | 29 | 1 | - | - |
| 01 | Politische Führung und zentrale Verwaltung | i | 1 125 | 161 | 6 | 946 | 37 | 58 | 18 | - | - |
| | | w | 631 | 81 | 3 | 549 | 24 | 29 | 1 | - | - |
| 1 | Bildungswesen, Wissenschaft, For- schung, kulturelle Angelegenheiten | i | 3 404 | 179 | - | 2 633 | 19 | 1 040 | 592 | 24 | 53 |
| | | w | 1 528 | 22 | - | 1 292 | 7 | 488 | 214 | 15 | 32 |
| 13 | Hochschulen | i | 2 040 | 173 | - | 1 823 | 19 | 993 | 44 | 9 | 3 |
| | | w | 971 | 19 | - | 924 | 7 | 461 | 28 | 5 | 2 |
| 18 | Kultureinrichtungen (einschließlich Kulturverwaltung) | i | 1 114 | - | - | 710 | - | 40 | 404 | 1 | 16 |
| | | w | 433 | - | - | 312 | - | 20 | 121 | 1 | 13 |
| 19 | Kulturförderung, Denkmalschutz, Kirchliche Angelegenheiten | i | 250 | 6 | - | 100 | - | 7 | 144 | 14 | 34 |
| | | w | 124 | 3 | - | 56 | - | 7 | 65 | 9 | 17 |
| 6 | Energie- und Wasserwirtschaft, Gewerbe, Dienstleistungen | i | 725 | 8 | - | 379 | - | 95 | 338 | 29 | 84 |
| | | w | 156 | 4 | - | 134 | - | 32 | 18 | 8 | - |
| 61 | Verwaltung | i | 116 | 8 | - | 106 | - | - | 2 | - | - |
| | | w | 37 | 4 | - | 33 | - | - | - | - | - |
| 62 | Energie- und Wasserwirtschaft, Kulturbau | i | 609 | - | - | 273 | - | 95 | 336 | 29 | 84 |
| | | w | 119 | - | - | 101 | - | 32 | 18 | 8 | - |
| 8 | Wirtschaftsunternehmen, Allgemeines Grund-, Kapital- und Sondervermögen | i | 137 | 2 | - | 135 | 4 | 18 | - | - | - |
| | | w | 72 | - | - | 72 | 4 | 9 | - | - | - |
| 85 | Sonstige Wirtschaftsunternehmen | i | 137 | 2 | - | 135 | 4 | 18 | - | - | - |
| | | w | 72 | - | - | 72 | 4 | 9 | - | - | - |
| | Krankenhäuser | i | 1 783 | 3 | - | 1 580 | 93 | 111 | 200 | 6 | 3 |
| | | w | 1 211 | - | - | 1 125 | 65 | 58 | 86 | 3 | 2 |
| 312 | Krankenhäuser und Heilstätten | i | 1 783 | 3 | - | 1 580 | 93 | 111 | 200 | 6 | 3 |
| | | w | 1 211 | - | - | 1 125 | 65 | 58 | 86 | 3 | 2 |

10. Teilzeitbeschäftigte des Landes am 30. Juni 2003 nach Aufgabenbereichen, Art und Dauer des Dienstverhältnisses

| FKZ | Aufgabenbereich i = insgesamt w = weiblich | Insgesamt | Beamte und Richter | Angestellte | | Arbeiter | | |
|--------------|--|-----------|--------------------------|--------------|----------------------------------|--------------|----------------------------------|------------|
| | | | | zusammen | darunter mit Zeit- vertrag | zusammen | darunter mit Zeit- vertrag | |
| | Insgesamt | i | 28 762 | 1 863 | 25 363 | 3 142 | 1 536 | 134 |
| | | w | 22 727 | 1 622 | 20 733 | 1 808 | 372 | 51 |
| 0 - 8 | Kernhaushalt | i | 26 865 | 1 839 | 23 720 | 2 714 | 1 306 | 105 |
| | | w | 21 202 | 1 600 | 19 394 | 1 478 | 208 | 34 |
| 0 | Allgemeine Dienste | i | 3 563 | 1 639 | 1 775 | 107 | 149 | 24 |
| | | w | 3 045 | 1 452 | 1 531 | 94 | 62 | 7 |
| 01 | Politische Führung und zentrale Verwaltung | i | 751 | 198 | 525 | 62 | 28 | 1 |
| | | w | 595 | 161 | 423 | 51 | 11 | - |
| 011 | Politische Führung | i | 466 | 152 | 292 | 42 | 22 | - |
| | | w | 354 | 117 | 227 | 35 | 10 | - |
| 012 | Innere Verwaltung | i | 187 | 45 | 139 | 15 | 3 | - |
| | | w | 156 | 43 | 112 | 11 | 1 | - |
| 014 | Statistischer Dienst | i | 98 | 1 | 94 | 5 | 3 | 1 |
| | | w | 85 | 1 | 84 | 5 | - | - |
| 04 | Öffentliche Sicherheit und Ordnung | i | 490 | 263 | 153 | 11 | 74 | 22 |
| | | w | 322 | 161 | 129 | 11 | 32 | 6 |
| 042 | Polizei | i | 488 | 263 | 152 | 11 | 73 | 22 |
| | | w | 322 | 161 | 129 | 11 | 32 | 6 |
| 044 | Brandschutz | i | 2 | - | 1 | - | 1 | - |
| | | w | - | - | - | - | - | - |
| 05 | Rechtsschutz | i | 808 | 361 | 413 | 34 | 34 | 1 |
| | | w | 743 | 349 | 380 | 32 | 14 | 1 |
| 052 | Ordentliche Gerichte und Staatsanwaltschaften | i | 657 | 321 | 307 | 25 | 29 | 1 |
| | | w | 625 | 315 | 298 | 23 | 12 | 1 |
| 053 | Verwaltungsgerichte | i | 26 | 9 | 16 | - | 1 | - |
| | | w | 25 | 8 | 16 | - | 1 | - |
| 054 | Arbeits- und Sozialgerichte | i | 60 | 17 | 39 | 8 | 4 | - |
| | | w | 54 | 15 | 38 | 8 | 1 | - |
| 056 | Justizvollzugsanstalten | i | 65 | 14 | 51 | 1 | - | - |
| | | w | 39 | 11 | 28 | 1 | - | - |
| 06 | Finanzverwaltung | i | 1 514 | 817 | 684 | - | 13 | - |
| | | w | 1 385 | 781 | 599 | - | 5 | - |
| 061 | Steuer- und Zollverwaltung, Vermögensverwaltung | i | 1 514 | 817 | 684 | - | 13 | - |
| | | w | 1 385 | 781 | 599 | - | 5 | - |

Noch: 10. Teilzeitbeschäftigte des Landes am 30. Juni 2003 nach Aufgabenbereichen, Art und Dauer des Dienstverhältnisses

| FKZ | Aufgabenbereich i = insgesamt w = weiblich | Insgesamt | Beamte und Richter | Angestellte | | Arbeiter | | |
|--------|---|-----------|--------------------------|-------------|----------------------------------|----------|----------------------------------|----|
| | | | | zusammen | darunter mit Zeit- vertrag | zusammen | darunter mit Zeit- vertrag | |
| 1 | Bildungswesen, Wissenschaft, For- schung, kulturelle Angelegenheiten | i | 20 581 | 59 | 20 326 | 2 453 | 196 | 75 |
| | | w | 16 814 | 35 | 16 699 | 1 266 | 80 | 22 |
| 11, 12 | Allgemeinbildende und berufliche Schulen | i | 16 515 | 22 | 16 488 | 267 | 5 | - |
| | | w | 14 345 | 17 | 14 326 | 187 | 2 | - |
| 111 | Unterrichtsverwaltung | i | 134 | 17 | 117 | 7 | - | - |
| | | w | 100 | 15 | 85 | 6 | - | - |
| 112 | Grundschulen | i | 8 317 | - | 8 317 | 12 | - | - |
| | | w | 8 049 | - | 8 049 | 11 | - | - |
| 115 | Mittelschulen | i | 5 021 | 1 | 5 020 | 60 | - | - |
| | | w | 3 866 | 1 | 3 865 | 40 | - | - |
| 117 | Gymnasien | i | 1 472 | 4 | 1 468 | 51 | - | - |
| | | w | 1 129 | 1 | 1 128 | 31 | - | - |
| 124 | Sonderschulen | i | 907 | - | 902 | 44 | 5 | - |
| | | w | 791 | - | 789 | 38 | 2 | - |
| 127 | Berufliche Schulen | i | 654 | - | 654 | 93 | - | - |
| | | w | 403 | - | 403 | 61 | - | - |
| 129 | Sonstige schulische Aufgaben | i | 10 | - | 10 | - | - | - |
| | | w | 7 | - | 7 | - | - | - |
| 13 | Hochschulen | i | 3 674 | 35 | 3 520 | 2 036 | 119 | 15 |
| | | w | 2 189 | 17 | 2 113 | 965 | 59 | 11 |
| 131 | Universitäten | i | 3 159 | 20 | 3 051 | 1 913 | 88 | 15 |
| | | w | 1 861 | 13 | 1 796 | 910 | 52 | 11 |
| 133 | Verwaltungsfachhochschulen | i | 16 | - | 13 | 1 | 3 | - |
| | | w | 15 | - | 12 | 1 | 3 | - |
| 135 | Kunsthochschulen | i | 101 | 7 | 92 | 32 | 2 | - |
| | | w | 67 | 2 | 65 | 13 | - | - |
| 136 | Fachhochschulen | i | 359 | 8 | 325 | 85 | 26 | - |
| | | w | 217 | 2 | 211 | 38 | 4 | - |
| 139 | Sonstige Hochschulaufgaben | i | 39 | - | 39 | 5 | - | - |
| | | w | 29 | - | 29 | 3 | - | - |
| 15 | Sonstiges Bildungswesen | i | 14 | 1 | 12 | 1 | 1 | - |
| | | w | 11 | - | 10 | 1 | 1 | - |
| 153 | Andere Einrichtungen der Weiterbildung | i | 11 | 1 | 9 | 1 | 1 | - |
| | | w | 8 | - | 7 | 1 | 1 | - |

Noch: 10. Teilzeitbeschäftigte des Landes am 30. Juni 2003 nach Aufgabenbereichen, Art und Dauer des Dienstverhältnisses

| FKZ | Aufgabenbereich i = insgesamt w = weiblich | Insgesamt | Beamte und Richter | Angestellte | | Arbeiter | | |
|--------|--|-----------|--------------------------|-------------|----------------------------------|----------|----------------------------------|----|
| | | | | zusammen | darunter mit Zeit- vertrag | zusammen | darunter mit Zeit- vertrag | |
| 155 | Einrichtungen der Lehrer- fortbildung | i | 3 | - | 3 | - | - | - |
| | w | 3 | - | 3 | - | - | - | |
| 16, 17 | Wissenschaft, Forschung und Entwicklung außerhalb der Hochschulen | i | 29 | 1 | 26 | 14 | 2 | - |
| | | w | 21 | 1 | 19 | 8 | 1 | - |
| 162 | Wissenschaftliche Bibliotheken, Archive, Fachinformations- zentren | i | 25 | 1 | 22 | 13 | 2 | - |
| | | w | 18 | 1 | 16 | 7 | 1 | - |
| 172 | Forschung und experimentelle Entwicklung zum Schutz und zur Förderung der mensch- lichen Gesundheit | i | 4 | - | 4 | 1 | - | - |
| | | w | 3 | - | 3 | 1 | - | - |
| 18 | Kultureinrichtungen (einschließlich Kulturverwaltung) | i | 332 | - | 263 | 127 | 69 | 60 |
| | | w | 236 | - | 219 | 101 | 17 | 11 |
| 181 | Theater | i | 15 | - | 13 | 3 | 2 | - |
| | | w | 12 | - | 10 | 3 | 2 | - |
| 183 | Museen, Sammlungen, Ausstellungen | i | 176 | - | 167 | 54 | 9 | 2 |
| | | w | 142 | - | 138 | 37 | 4 | - |
| 187 | Sonstige Kultureinrichtungen | i | 4 | - | 4 | 1 | - | - |
| | | w | 4 | - | 4 | 1 | - | - |
| 188 | Verwaltung für kulturelle Angelegenheiten | i | 137 | - | 79 | 69 | 58 | 58 |
| | | w | 78 | - | 67 | 60 | 11 | 11 |
| 19 | Kulturförderung, Denkmalschutz kirchliche Angelegenheiten | i | 17 | - | 17 | 8 | - | - |
| | | w | 12 | - | 12 | 4 | - | - |
| 195 | Denkmalschutz und -pflege | i | 17 | - | 17 | 8 | - | - |
| | | w | 12 | - | 12 | 4 | - | - |
| 2 | Soziale Sicherung, soziale Kriegsfolgeaufgaben, Wieder- gutmachung | i | 325 | 18 | 307 | 29 | - | - |
| | | w | 278 | 18 | 260 | 21 | - | - |
| 21 | Verwaltung | i | 297 | 16 | 281 | 29 | - | - |
| | | w | 259 | 16 | 243 | 21 | - | - |
| 212 | Sozialamt, Sozialhilfeverband | i | 297 | 16 | 281 | 29 | - | - |
| | | w | 259 | 16 | 243 | 21 | - | - |
| 25 | Arbeitsmarktpolitik und Arbeits- schutz | i | 28 | 2 | 26 | - | - | - |
| | | w | 19 | 2 | 17 | - | - | - |

Noch: 10. Teilzeitbeschäftigte des Landes am 30. Juni 2003 nach Aufgabenbereichen, Art und Dauer des Dienstverhältnisses

| FKZ | Aufgabenbereich i = insgesamt w = weiblich | Insgesamt | Beamte und Richter | Angestellte | | Arbeiter | | |
|-----|--|-----------|--------------------------|-------------|----------------------------------|----------|----------------------------------|---|
| | | | | zusammen | darunter mit Zeit- vertrag | zusammen | darunter mit Zeit- vertrag | |
| 254 | Arbeitsschutz | i | 28 | 2 | 26 | - | - | - |
| | | w | 19 | 2 | 17 | - | - | - |
| 3 | Gesundheit, Umwelt, Sport und Erholung | i | 488 | 11 | 460 | 61 | 17 | - |
| | | w | 397 | 5 | 377 | 44 | 15 | - |
| 31 | Einrichtungen und Maßnahmen des Gesundheitswesens | i | 301 | - | 284 | 24 | 17 | - |
| | | w | 273 | - | 258 | 21 | 15 | - |
| 314 | Maßnahmen des Gesund- heitswesens | i | 301 | - | 284 | 24 | 17 | - |
| | | w | 273 | - | 258 | 21 | 15 | - |
| 33 | Umwelt und Naturschutz | i | 187 | 11 | 176 | 37 | - | - |
| | | w | 124 | 5 | 119 | 23 | - | - |
| 331 | Umwelt- und Naturschutz- behörden | i | 187 | 11 | 176 | 37 | - | - |
| | | w | 124 | 5 | 119 | 23 | - | - |
| 4 | Wohnungswesen, Städtebau, Raumordnung und kommunale Gemeinschaftsdienste | i | 506 | 76 | 426 | 7 | 4 | - |
| | | w | 287 | 60 | 227 | 3 | - | - |
| 421 | Kataster- und Vermessungs- verwaltung | i | 506 | 76 | 426 | 7 | 4 | - |
| | | w | 287 | 60 | 227 | 3 | - | - |
| 5 | Ernährung, Landwirtschaft und Forsten | i | 269 | 25 | 224 | 51 | 20 | 1 |
| | | w | 198 | 23 | 167 | 44 | 8 | 1 |
| 51 | Verwaltung (ohne Betriebsver- waltung) | i | 269 | 25 | 224 | 51 | 20 | 1 |
| | | w | 198 | 23 | 167 | 44 | 8 | 1 |
| 511 | Ernährung und Landwirtschaft | i | 244 | 24 | 205 | 51 | 15 | 1 |
| | | w | 182 | 22 | 155 | 44 | 5 | 1 |
| 512 | Forsten | i | 25 | 1 | 19 | - | 5 | - |
| | | w | 16 | 1 | 12 | - | 3 | - |
| 6 | Energie- und Wasserwirtschaft, Gewerbe, Dienstleistungen | i | 10 | 1 | 9 | - | - | - |
| | | w | 5 | - | 5 | - | - | - |
| 610 | Verwaltung | i | 10 | 1 | 9 | - | - | - |
| | | w | 5 | - | 5 | - | - | - |
| 7 | Verkehrs- und Nachrichtenwesen | i | 266 | 3 | 155 | 3 | 108 | - |
| | | w | 125 | 3 | 104 | 3 | 18 | - |
| 711 | Straßen- und Brückenbau | i | 266 | 3 | 155 | 3 | 108 | - |
| | | w | 125 | 3 | 104 | 3 | 18 | - |

Noch: 10. Teilzeitbeschäftigte des Landes am 30. Juni 2003 nach Aufgabenbereichen, Art und Dauer des Dienstverhältnisses

| FKZ | Aufgabenbereich i = insgesamt w = weiblich | Insgesamt | Beamte und Richter | Angestellte | | Arbeiter | | |
|-----|---|-----------|--------------------------|-------------|----------------------------------|------------|----------------------------------|-----------|
| | | | | zusammen | darunter mit Zeit- vertrag | zusammen | darunter mit Zeit- vertrag | |
| 8 | Wirtschaftsunternehmen, Allgemeines Grund-, Kapital- und Sondervermögen | i | 857 | 7 | 38 | 3 | 812 | 5 |
| | | w | 53 | 4 | 24 | 3 | 25 | 4 |
| 812 | Forstwirtschaftliche Unternehmen | i | 857 | 7 | 38 | 3 | 812 | 5 |
| | | w | 53 | 4 | 24 | 3 | 25 | 4 |
| 0-8 | Einrichtungen und Unternehmen | i | 964 | 24 | 848 | 334 | 92 | 14 |
| | | w | 727 | 22 | 649 | 251 | 56 | 10 |
| 0 | Allgemeine Dienste | i | 238 | 23 | 212 | 1 | 3 | 1 |
| | | w | 162 | 21 | 141 | 1 | - | - |
| 01 | Politische Führung und zentrale Verwaltung | i | 238 | 23 | 212 | 1 | 3 | 1 |
| | | w | 162 | 21 | 141 | 1 | - | - |
| 1 | Bildungswesen, Wissenschaft, For- schung, kulturelle Angelegenheiten | i | 644 | 1 | 567 | 321 | 76 | 13 |
| | | w | 509 | 1 | 454 | 242 | 54 | 10 |
| 13 | Hochschulen | i | 484 | - | 481 | 312 | 3 | 1 |
| | | w | 383 | - | 380 | 234 | 3 | 1 |
| 18 | Kultureinrichtungen (einschließlich Kulturverwaltung) | i | 97 | - | 61 | 2 | 36 | 1 |
| | | w | 78 | - | 53 | 1 | 25 | - |
| 19 | Kulturförderung, Denkmalschutz, Kirchliche Angelegenheiten | i | 63 | 1 | 25 | 7 | 37 | 11 |
| | | w | 48 | 1 | 21 | 7 | 26 | 9 |
| 6 | Energie- und Wasserwirtschaft, Gewerbe, Dienstleistungen | i | 53 | - | 40 | 9 | 13 | - |
| | | w | 34 | - | 32 | 6 | 2 | - |
| 61 | Verwaltung | i | 10 | - | 10 | 2 | - | - |
| | | w | 7 | - | 7 | 2 | - | - |
| 62 | Energie- und Wasserwirtschaft, Kulturbau | i | 43 | - | 30 | 7 | 13 | - |
| | | w | 27 | - | 25 | 4 | 2 | - |
| 8 | Wirtschaftsunternehmen, Allgemeines Grund-, Kapital- und Sondervermögen | i | 29 | - | 29 | 3 | - | - |
| | | w | 22 | - | 22 | 2 | - | - |
| 85 | Sonstige Wirtschaftsunternehmen | i | 29 | - | 29 | 3 | - | - |
| | | w | 22 | - | 22 | 2 | - | - |
| | Krankenhäuser | i | 933 | - | 795 | 94 | 138 | 15 |
| | | w | 798 | - | 690 | 79 | 108 | 7 |
| 312 | Krankenhäuser und Heilstätten | i | 933 | - | 795 | 94 | 138 | 15 |
| | | w | 798 | - | 690 | 79 | 108 | 7 |

11. Beschäftigte des Landes am 30. Juni 2003 nach Einzelplänen/Kapiteln des Landeshaushaltes, Umfang und Art des Dienstverhältnisses

| Nr. | Einzelplan/Kapitel i = insgesamt w = weiblich | Insgesamt | Vollzeitbeschäftigte | | | | Teilzeitbeschäftigte | | | | |
|------|---|-----------|----------------------|--------------------|---------------|---------------|----------------------|--------------------|--------------|---------------|--------------|
| | | | zusammen | Beamte und Richter | Ange-stellte | Arbeiter | zusammen | Beamte und Richter | Ange-stellte | Arbeiter | |
| | Insgesamt | i | 115 728 | 86 966 | 30 243 | 51 364 | 5 359 | 28 762 | 1 863 | 25 363 | 1 536 |
| | | w | 67 086 | 44 359 | 11 401 | 32 023 | 935 | 22 727 | 1 622 | 20 733 | 372 |
| | Kernhaushalt | i | 106 657 | 79 792 | 29 890 | 45 691 | 4 211 | 26 865 | 1 839 | 23 720 | 1 306 |
| | | w | 61 963 | 40 761 | 11 294 | 28 851 | 616 | 21 202 | 1 600 | 19 394 | 208 |
| | Sächsischer Landtag | i | 175 | 159 | 43 | 112 | 4 | 16 | 7 | 7 | 2 |
| | | w | 96 | 84 | 19 | 65 | - | 12 | 7 | 5 | - |
| 0101 | Landtag | i | 157 | 144 | 37 | 103 | 4 | 13 | 5 | 6 | 2 |
| | | w | 87 | 78 | 16 | 62 | - | 9 | 5 | 4 | - |
| 0104 | Der sächsische Datenschutz-beauftragte | i | 18 | 15 | 6 | 9 | - | 3 | 2 | 1 | - |
| | | w | 9 | 6 | 3 | 3 | - | 3 | 2 | 1 | - |
| | Sächsische Staatskanzlei | i | 284 | 257 | 121 | 128 | 8 | 27 | 11 | 14 | 2 |
| | | w | 164 | 145 | 50 | 95 | - | 19 | 9 | 10 | - |
| 0201 | Staatskanzlei | i | 284 | 257 | 121 | 128 | 8 | 27 | 11 | 14 | 2 |
| | | w | 164 | 145 | 50 | 95 | - | 19 | 9 | 10 | - |
| | Sächsisches Staatsministerium des Innern | i | 20 309 | 18 885 | 13 934 | 4 292 | 659 | 1 424 | 415 | 914 | 95 |
| | | w | 6 641 | 5 682 | 2 823 | 2 752 | 107 | 959 | 288 | 632 | 39 |
| 0301 | Ministerium | i | 689 | 627 | 390 | 197 | 40 | 62 | 24 | 31 | 7 |
| | | w | 287 | 245 | 124 | 117 | 4 | 42 | 17 | 23 | 2 |
| 0304 | Regierungspräsidium Chemnitz | i | 643 | 581 | 211 | 357 | 13 | 62 | 18 | 44 | - |
| | | w | 394 | 347 | 120 | 227 | - | 47 | 17 | 30 | - |
| 0305 | Regierungspräsidium Dresden | i | 617 | 564 | 172 | 373 | 19 | 53 | 17 | 36 | - |
| | | w | 370 | 323 | 74 | 248 | 1 | 47 | 16 | 31 | - |
| 0306 | Regierungspräsidium Leipzig | i | 422 | 351 | 108 | 231 | 12 | 71 | 10 | 59 | 2 |
| | | w | 274 | 212 | 67 | 143 | 2 | 62 | 10 | 51 | 1 |
| 0307 | Statistisches Landesamt | i | 545 | 447 | 6 | 437 | 4 | 98 | 1 | 94 | 3 |
| | | w | 413 | 328 | 2 | 326 | - | 85 | 1 | 84 | - |
| 0310 | Archivwesen | i | 155 | 130 | 28 | 97 | 5 | 25 | 1 | 22 | 2 |
| | | w | 93 | 75 | 11 | 62 | 2 | 18 | 1 | 16 | 1 |
| 0311 | Fachhochschule der sächsischen Verwaltung und Akademie für öffentliche Verwaltung | i | 130 | 114 | 51 | 54 | 9 | 16 | - | 13 | 3 |
| | | w | 67 | 52 | 17 | 32 | 3 | 15 | - | 12 | 3 |
| 0312 | Landespolizei | i | 12 654 | 12 256 | 10 128 | 1 736 | 392 | 398 | 238 | 108 | 52 |
| | | w | 3 287 | 3 031 | 1 766 | 1 195 | 70 | 256 | 147 | 90 | 19 |
| 0313 | Landespolizeischule | i | 132 | 128 | 60 | 42 | 26 | 4 | - | 3 | 1 |
| | | w | 47 | 44 | 12 | 21 | 11 | 3 | - | 3 | - |

Noch: 11. Beschäftigte des Landes am 30. Juni 2003 nach Einzelplänen/Kapiteln des Landeshaushaltes, Umfang und Art des Dienstverhältnisses

| Nr. | Einzelplan/Kapitel i = insgesamt w = weiblich | Insgesamt | Vollzeitbeschäftigte | | | | Teilzeitbeschäftigte | | | | |
|------|---|-----------|----------------------|--------------------|--------------|----------|----------------------|--------------------|--------------|----------|----|
| | | | zusammen | Beamte und Richter | Ange-stellte | Arbeiter | zusammen | Beamte und Richter | Ange-stellte | Arbeiter | |
| 0314 | Landeskriminalamt | i | 726 | 687 | 463 | 206 | 18 | 39 | 11 | 24 | 4 |
| | | w | 232 | 200 | 70 | 127 | 3 | 32 | 6 | 22 | 4 |
| 0315 | Fachhochschule für Polizei | i | 137 | 133 | 102 | 26 | 5 | 4 | 1 | 3 | - |
| | | w | 42 | 40 | 24 | 14 | 2 | 2 | - | 2 | - |
| 0316 | Bereitschaftspolizei | i | 2 020 | 1 977 | 1 833 | 71 | 73 | 43 | 13 | 14 | 16 |
| | | w | 454 | 425 | 369 | 47 | 9 | 29 | 8 | 12 | 9 |
| 0319 | Feuerwehrschnule, Brandschutz | i | 49 | 47 | 4 | 38 | 5 | 2 | - | 1 | 1 |
| | | w | 8 | 8 | - | 8 | - | - | - | - | - |
| 0321 | Vermessungswesen | i | 1 146 | 640 | 344 | 260 | 36 | 506 | 76 | 426 | 4 |
| | | w | 520 | 233 | 150 | 83 | - | 287 | 60 | 227 | - |
| 0324 | Landesamt für Denkmalpflege | i | 66 | 49 | 1 | 47 | 1 | 17 | - | 17 | - |
| | | w | 27 | 15 | 1 | 14 | - | 12 | - | 12 | - |
| 0325 | Landesamt zur Regelung offener Vermögensfragen | i | 178 | 154 | 33 | 120 | 1 | 24 | 5 | 19 | - |
| | | w | 126 | 104 | 16 | 88 | - | 22 | 5 | 17 | - |
| | Sächsisches Staatsministerium der Finanzen | i | 7 760 | 6 236 | 4 884 | 1 278 | 74 | 1 524 | 826 | 683 | 15 |
| | | w | 6 119 | 4 734 | 3 723 | 994 | 17 | 1 385 | 785 | 594 | 6 |
| 0401 | Ministerium | i | 330 | 296 | 186 | 98 | 12 | 34 | 14 | 18 | 2 |
| | | w | 193 | 171 | 91 | 74 | 6 | 22 | 9 | 12 | 1 |
| 0405 | Oberfinanzdirektion | i | 249 | 201 | 117 | 67 | 17 | 48 | 10 | 35 | 3 |
| | | w | 161 | 124 | 72 | 48 | 4 | 37 | 8 | 26 | 3 |
| 0406 | Finanzämter | i | 6 376 | 5 096 | 4 135 | 916 | 45 | 1 280 | 718 | 552 | 10 |
| | | w | 5 076 | 3 907 | 3 183 | 717 | 7 | 1 169 | 686 | 481 | 2 |
| 0413 | Landesamt für Finanzen | i | 805 | 643 | 446 | 197 | - | 162 | 84 | 78 | - |
| | | w | 689 | 532 | 377 | 155 | - | 157 | 82 | 75 | - |
| | Sächsisches Staatsministerium für Kultus | i | 41 823 | 25 275 | 1 299 | 23 955 | 21 | 16 548 | 29 | 16 514 | 5 |
| | | w | 31 396 | 17 024 | 733 | 16 279 | 12 | 14 372 | 23 | 14 347 | 2 |
| 0501 | Ministerium | i | 257 | 230 | 111 | 117 | 2 | 27 | 7 | 20 | - |
| | | w | 168 | 146 | 58 | 88 | - | 22 | 6 | 16 | - |
| 0506 | Regionalschulämter | i | 640 | 516 | 182 | 334 | - | 124 | 17 | 107 | - |
| | | w | 418 | 326 | 98 | 228 | - | 92 | 15 | 77 | - |
| 0523 | Sächsische Akademie für Lehrerfortbildung | i | 39 | 36 | 4 | 24 | 8 | 3 | - | 3 | - |
| | | w | 26 | 23 | 1 | 16 | 6 | 3 | - | 3 | - |

Noch: 11. Beschäftigte des Landes am 30. Juni 2003 nach Einzelplänen/Kapiteln des Landeshaushaltes,
Umfang und Art des Dienstverhältnisses

| Nr. | Einzelplan/Kapitel i = insgesamt w = weiblich | Insgesamt | Vollzeitbeschäftigte | | | | Teilzeitbeschäftigte | | | | |
|------|---|-----------|----------------------|--------------------------|------------------|----------|----------------------|--------------------------|------------------|----------|----|
| | | | zusammen | Beamte und Richter | Ange- stellte | Arbeiter | zusammen | Beamte und Richter | Ange- stellte | Arbeiter | |
| 0524 | Sächsisches Staatsinstitut für Bildung und Schulentwicklung (Comenius-Institut) | i | 53 | 43 | 3 | 40 | - | 10 | - | 10 | - |
| | w | 38 | 30 | 3 | 27 | - | 8 | - | 8 | - | |
| 0525 | Staatliche Seminare für Lehrämter | i | 97 | 87 | 2 | 85 | - | 10 | - | 10 | - |
| | w | 58 | 51 | 1 | 50 | - | 7 | - | 7 | - | |
| 0535 | Grundschulen | i | 9 534 | 1 217 | 285 | 932 | - | 8 317 | - | 8 317 | - |
| | w | 9 090 | 1 041 | 217 | 824 | - | 8 049 | - | 8 049 | - | |
| 0536 | Mittelschulen | i | 12 529 | 7 508 | 430 | 7 078 | - | 5 021 | 1 | 5 020 | - |
| | w | 8 891 | 5 025 | 238 | 4 787 | - | 3 866 | 1 | 3 865 | - | |
| 0537 | Gymnasien | i | 8 450 | 6 992 | 145 | 6 847 | - | 1 458 | 4 | 1 454 | - |
| | w | 5 807 | 4 688 | 49 | 4 639 | - | 1 119 | 1 | 1 118 | - | |
| 0538 | Berufsbildende Schulen | i | 5 235 | 4 581 | 71 | 4 510 | - | 654 | - | 654 | - |
| | w | 2 640 | 2 237 | 20 | 2 217 | - | 403 | - | 403 | - | |
| 0539 | Förderschulen | i | 4 103 | 3 273 | 63 | 3 210 | - | 830 | - | 830 | - |
| | w | 3 583 | 2 862 | 45 | 2 817 | - | 721 | - | 721 | - | |
| 0545 | Allgemeine Schulange- legenheiten | i | 541 | 541 | - | 541 | - | - | - | - | - |
| | w | 411 | 411 | - | 411 | - | - | - | - | - | |
| 0551 | Sächsische Spezialschule für Musik Dresden | i | 21 | 18 | 1 | 16 | 1 | 3 | - | 3 | - |
| | w | 15 | 13 | 1 | 12 | - | 2 | - | 2 | - | |
| 0552 | Gymnasium "St. Afra" Meißen | i | 34 | 31 | 1 | 29 | 1 | 3 | - | 3 | - |
| | w | 18 | 16 | 1 | 15 | - | 2 | - | 2 | - | |
| 0553 | Sächsisches Sportgymnasium Leipzig | i | 63 | 55 | - | 54 | 1 | 8 | - | 8 | - |
| | w | 43 | 37 | - | 37 | - | 6 | - | 6 | - | |
| 0554 | Sächsische Blindenschule Chemnitz | i | 121 | 85 | - | 79 | 6 | 36 | - | 33 | 3 |
| | w | 105 | 73 | - | 69 | 4 | 32 | - | 31 | 1 | |
| 0555 | Förderschule für Hörgeschädigte "Samuel Heinicke" Leipzig | i | 82 | 41 | 1 | 38 | 2 | 41 | - | 39 | 2 |
| | w | 70 | 32 | 1 | 29 | 2 | 38 | - | 37 | 1 | |
| 0560 | Landeszentrale für politische Bildung | i | 24 | 21 | - | 21 | - | 3 | - | 3 | - |
| | w | 15 | 13 | - | 13 | - | 2 | - | 2 | - | |
| 0601 | Sächsisches Staatsministerium der Justiz | i | 9 447 | 8 629 | 6 026 | 2 382 | 221 | 818 | 362 | 419 | 37 |
| | w | 5 767 | 5 017 | 2 982 | 1 979 | 56 | 750 | 350 | 386 | 14 | |
| 0601 | Ministerium | i | 151 | 142 | 80 | 55 | 7 | 9 | 1 | 6 | 2 |
| | w | 84 | 77 | 31 | 46 | - | 7 | 1 | 6 | - | |

Noch: 11. Beschäftigte des Landes am 30. Juni 2003 nach Einzelplänen/Kapiteln des Landeshaushaltes, Umfang und Art des Dienstverhältnisses

| Nr. | Einzelplan/Kapitel i = insgesamt w = weiblich | Insgesamt | Vollzeitbeschäftigte | | | | Teilzeitbeschäftigte | | | | |
|------|--|-----------|----------------------|--------------------|--------------|----------|----------------------|--------------------|--------------|----------|-----|
| | | | zusammen | Beamte und Richter | Ange-stellte | Arbeiter | zusammen | Beamte und Richter | Ange-stellte | Arbeiter | |
| 0604 | Ordentliche Gerichte und Staatsanwaltschaften | i | 6 425 | 5 768 | 3 962 | 1 629 | 177 | 657 | 321 | 307 | 29 |
| | | w | 4 543 | 3 918 | 2 365 | 1 510 | 43 | 625 | 315 | 298 | 12 |
| 0605 | Justizvollzug | i | 2 145 | 2 080 | 1 623 | 447 | 10 | 65 | 14 | 51 | - |
| | | w | 632 | 593 | 403 | 186 | 4 | 39 | 11 | 28 | - |
| 0608 | Verwaltungsgerichte | i | 223 | 197 | 116 | 72 | 9 | 26 | 9 | 16 | 1 |
| | | w | 153 | 128 | 54 | 71 | 3 | 25 | 8 | 16 | 1 |
| 0609 | Arbeitsgerichte | i | 228 | 206 | 109 | 91 | 6 | 22 | 7 | 13 | 2 |
| | | w | 173 | 153 | 65 | 87 | 1 | 20 | 7 | 12 | 1 |
| 0610 | Sozialgerichte | i | 202 | 164 | 93 | 65 | 6 | 38 | 10 | 26 | 2 |
| | | w | 140 | 106 | 45 | 58 | 3 | 34 | 8 | 26 | - |
| 0611 | Finanzgericht | i | 36 | 36 | 24 | 12 | - | - | - | - | - |
| | | w | 23 | 23 | 11 | 12 | - | - | - | - | - |
| 0612 | Ausbildungszentrum Bobritzsch | i | 37 | 36 | 19 | 11 | 6 | 1 | - | - | 1 |
| | | w | 19 | 19 | 8 | 9 | 2 | - | - | - | - |
| | Sächsisches Staatsministerium für Wirtschaft und Arbeit | i | 3 648 | 3 291 | 340 | 1 342 | 1 609 | 357 | 20 | 226 | 111 |
| | | w | 1 092 | 899 | 136 | 717 | 46 | 193 | 15 | 157 | 21 |
| 0701 | Ministerium | i | 385 | 332 | 127 | 200 | 5 | 53 | 14 | 36 | 3 |
| | | w | 255 | 211 | 62 | 148 | 1 | 44 | 10 | 31 | 3 |
| 0705 | Autobahnamt Sachsen | i | 483 | 421 | 21 | 176 | 224 | 62 | - | 43 | 19 |
| | | w | 129 | 98 | 5 | 82 | 11 | 31 | - | 25 | 6 |
| 0706 | Straßenbau | i | 2 407 | 2 203 | 84 | 744 | 1 375 | 204 | 3 | 112 | 89 |
| | | w | 528 | 434 | 29 | 372 | 33 | 94 | 3 | 79 | 12 |
| 0710 | Bergverwaltung | i | 88 | 78 | 19 | 58 | 1 | 10 | 1 | 9 | - |
| | | w | 32 | 27 | 2 | 25 | - | 5 | - | 5 | - |
| 0714 | Landesinstitut für Arbeitsschutz und Arbeitsmedizin, Gewerbeaufsichtsämter | i | 285 | 257 | 89 | 164 | 4 | 28 | 2 | 26 | - |
| | | w | 148 | 129 | 38 | 90 | 1 | 19 | 2 | 17 | - |
| | Sächsisches Staatsministerium für Soziales | i | 1 895 | 1 180 | 166 | 983 | 31 | 715 | 33 | 665 | 17 |
| | | w | 1 510 | 885 | 92 | 783 | 10 | 625 | 32 | 578 | 15 |
| 0801 | Ministerium | i | 340 | 231 | 87 | 142 | 2 | 109 | 17 | 92 | - |
| | | w | 235 | 148 | 39 | 109 | - | 87 | 16 | 71 | - |
| 0820 | Sächsisches Landesamt für Familie und Soziales | i | 276 | 182 | 12 | 168 | 2 | 94 | 4 | 90 | - |
| | | w | 195 | 128 | 3 | 125 | - | 67 | 4 | 63 | - |

Noch: 11. Beschäftigte des Landes am 30. Juni 2003 nach Einzelplänen/Kapiteln des Landeshaushaltes, Umfang und Art des Dienstverhältnisses

| Nr. | Einzelplan/Kapitel i = insgesamt w = weiblich | Insgesamt | Vollzeitbeschäftigte | | | | Teilzeitbeschäftigte | | | | |
|------|--|-----------|----------------------|--------------------|--------------|----------|----------------------|--------------------|--------------|----------|-----|
| | | | zusammen | Beamte und Richter | Ange-stellte | Arbeiter | zusammen | Beamte und Richter | Ange-stellte | Arbeiter | |
| 0821 | Ämter für Familie und Soziales | i | 596 | 393 | 66 | 326 | 1 | 203 | 12 | 191 | - |
| | w | 531 | 339 | 50 | 289 | - | 192 | 12 | 180 | - | |
| 0850 | Landesuntersuchungsanstalt für das Gesundheits- und Veterinärwesen | i | 650 | 349 | 1 | 322 | 26 | 301 | - | 284 | 17 |
| | | w | 526 | 253 | - | 243 | 10 | 273 | - | 258 | 15 |
| 0852 | Forschungsinstitut für Balneologie und Kurortwissenschaft | i | 26 | 22 | - | 22 | - | 4 | - | 4 | - |
| | | w | 17 | 14 | - | 14 | - | 3 | - | 3 | - |
| 0861 | Bildungszentrum des Sächsischen Ministeriums für Soziales | i | 7 | 3 | - | 3 | - | 4 | - | 4 | - |
| | | w | 6 | 3 | - | 3 | - | 3 | - | 3 | - |
| | Sächsisches Staatsministerium für Umwelt und Landwirtschaft | i | 5 560 | 4 179 | 1 064 | 2 638 | 477 | 1 381 | 63 | 485 | 833 |
| | | w | 2 292 | 1 869 | 289 | 1 448 | 132 | 423 | 45 | 344 | 34 |
| 0901 | Ministerium | i | 486 | 422 | 185 | 233 | 4 | 64 | 19 | 45 | - |
| | | w | 262 | 217 | 55 | 161 | 1 | 45 | 13 | 32 | - |
| 0905 | Fortbildungsstätten der Land- und Forstwirtschaft | i | 21 | 17 | 3 | 5 | 9 | 4 | 1 | 2 | 1 |
| | | w | 11 | 8 | - | 3 | 5 | 3 | - | 2 | 1 |
| 0910 | Sächsische Landesanstalt für Landwirtschaft | i | 928 | 816 | 52 | 563 | 201 | 112 | 6 | 96 | 10 |
| | | w | 503 | 420 | 22 | 324 | 74 | 83 | 5 | 74 | 4 |
| 0915 | Landesamt für Umwelt und Geologie | i | 326 | 262 | 38 | 221 | 3 | 64 | 4 | 60 | - |
| | | w | 164 | 126 | 11 | 115 | - | 38 | 2 | 36 | - |
| 0925 | Staatliche Umweltfachämter | i | 795 | 674 | 99 | 563 | 12 | 121 | 7 | 114 | - |
| | | w | 402 | 317 | 32 | 282 | 3 | 85 | 3 | 82 | - |
| 0930 | Staatliche Ämter für Ländliche Neuordnung | i | 451 | 404 | 80 | 310 | 14 | 47 | 7 | 38 | 2 |
| | | w | 213 | 181 | 25 | 155 | 1 | 32 | 7 | 25 | - |
| 0940 | Staatliche Ämter für Landwirtschaft/Fachschulen | i | 553 | 468 | 148 | 303 | 17 | 85 | 11 | 71 | 3 |
| | | w | 356 | 289 | 73 | 206 | 10 | 67 | 10 | 56 | 1 |
| 0950 | Großschutzgebiete | i | 19 | 17 | - | 16 | 1 | 2 | - | 2 | - |
| | | w | 9 | 8 | - | 7 | 1 | 1 | - | 1 | - |
| 0961 | Forstämter | i | 1 699 | 842 | 378 | 277 | 187 | 857 | 7 | 38 | 812 |
| | | w | 248 | 195 | 52 | 120 | 23 | 53 | 4 | 24 | 25 |
| 0963 | Sächsisches Landesforstpräsidium | i | 282 | 257 | 81 | 147 | 29 | 25 | 1 | 19 | 5 |
| | | w | 124 | 108 | 19 | 75 | 14 | 16 | 1 | 12 | 3 |

Noch: 11. Beschäftigte des Landes am 30. Juni 2003 nach Einzelplänen/Kapiteln des Landeshaushaltes,
Umfang und Art des Dienstverhältnisses

| Nr. | Einzelplan/Kapitel i = insgesamt w = weiblich | Insgesamt | Vollzeitbeschäftigte | | | | Teilzeitbeschäftigte | | | | |
|------|---|-----------|----------------------|--------------------------|------------------|----------|----------------------|--------------------------|------------------|----------|-----|
| | | | zusammen | Beamte und Richter | Ange- stellte | Arbeiter | zusammen | Beamte und Richter | Ange- stellte | Arbeiter | |
| | Sächsischer Rechnungshof | i | 253 | 217 | 170 | 44 | 3 | 36 | 19 | 13 | 4 |
| | | w | 154 | 123 | 90 | 33 | - | 31 | 15 | 12 | 4 |
| 1101 | Rechnungshof des Freistaates Sachsen | i | 110 | 96 | 74 | 19 | 3 | 14 | 8 | 2 | 4 |
| | | w | 66 | 53 | 38 | 15 | - | 13 | 7 | 2 | 4 |
| 1104 | Staatliche Rechnungsprüfungs- ämter - Land | i | 67 | 51 | 45 | 6 | - | 16 | 8 | 8 | - |
| | | w | 41 | 27 | 22 | 5 | - | 14 | 6 | 8 | - |
| 1105 | Staatliche Rechnungsprüfungs- ämter - Kommunen | i | 76 | 70 | 51 | 19 | - | 6 | 3 | 3 | - |
| | | w | 47 | 43 | 30 | 13 | - | 4 | 2 | 2 | - |
| | Sächsisches Staatsministerium für Wissenschaft und Kunst | i | 15 503 | 11 484 | 1 843 | 8 537 | 1 104 | 4 019 | 54 | 3 780 | 185 |
| | | w | 6 732 | 4 299 | 357 | 3 706 | 236 | 2 433 | 31 | 2 329 | 73 |
| 1201 | Ministerium | i | 196 | 167 | 92 | 67 | 8 | 29 | 19 | 10 | - |
| | | w | 129 | 106 | 44 | 60 | 2 | 23 | 14 | 9 | - |
| 1204 | Landesamt für Ausbildungs- förderung | i | 11 | 11 | 4 | 7 | - | - | - | - | - |
| | | w | 8 | 8 | 1 | 7 | - | - | - | - | - |
| 1207 | Berufsakademie Sachsen | i | 220 | 181 | - | 176 | 5 | 39 | - | 39 | - |
| | | w | 102 | 73 | - | 73 | - | 29 | - | 29 | - |
| 1208 | Universität Leipzig | i | 3 103 | 2 099 | 350 | 1 553 | 196 | 1 004 | 3 | 977 | 24 |
| | | w | 1 538 | 916 | 70 | 789 | 57 | 622 | 2 | 607 | 13 |
| 1209 | Technische Universität Dresden | i | 4 768 | 3 451 | 431 | 2 698 | 322 | 1 317 | 15 | 1 270 | 32 |
| | | w | 1 873 | 1 135 | 72 | 1 007 | 56 | 738 | 10 | 708 | 20 |
| 1210 | Technische Universität Chemnitz | i | 1 801 | 1 370 | 185 | 1 064 | 121 | 431 | 2 | 418 | 11 |
| | | w | 676 | 462 | 19 | 429 | 14 | 214 | 1 | 208 | 5 |
| 1211 | Technische Universität Bergakademie Freiberg | i | 1 287 | 887 | 98 | 654 | 135 | 400 | - | 379 | 21 |
| | | w | 578 | 296 | 15 | 256 | 25 | 282 | - | 268 | 14 |
| 1212 | Hochschule für Technik und Wirtschaft Dresden | i | 484 | 418 | 107 | 286 | 25 | 66 | - | 63 | 3 |
| | | w | 187 | 143 | 14 | 125 | 4 | 44 | - | 43 | 1 |
| 1213 | Hochschule für Technik, Wirt- schaft und Kultur Leipzig | i | 435 | 375 | 125 | 227 | 23 | 60 | 1 | 57 | 2 |
| | | w | 171 | 129 | 20 | 108 | 1 | 42 | 1 | 41 | - |
| 1214 | Hochschule Mittweida | i | 362 | 321 | 86 | 220 | 15 | 41 | 1 | 38 | 2 |
| | | w | 145 | 112 | 10 | 98 | 4 | 33 | - | 33 | - |
| 1215 | Westfälische Hochschule Zwickau | i | 476 | 367 | 119 | 219 | 29 | 109 | 4 | 102 | 3 |
| | | w | 184 | 123 | 27 | 91 | 5 | 61 | - | 60 | 1 |
| 1216 | Hochschule Zittau/Görlitz | i | 413 | 330 | 92 | 220 | 18 | 83 | 2 | 65 | 16 |
| | | w | 147 | 110 | 16 | 94 | - | 37 | 1 | 34 | 2 |

Noch: 11. Beschäftigte des Landes am 30. Juni 2003 nach Einzelplänen/Kapiteln des Landeshaushaltes,
Umfang und Art des Dienstverhältnisses

| Nr. | Einzelplan/Kapitel i = insgesamt w = weiblich | Insgesamt | Vollzeitbeschäftigte | | | | Teilzeitbeschäftigte | | | | |
|------|--|-----------|----------------------|--------------------------|------------------|--------------|----------------------|--------------------------|------------------|------------|-----------|
| | | | zusammen | Beamte und Richter | Ange- stellte | Arbeiter | zusammen | Beamte und Richter | Ange- stellte | Arbeiter | |
| 1221 | Internationales Hochschul- institut Zittau | i | 40 | 33 | 4 | 29 | - | 7 | - | 7 | - |
| | | w | 22 | 17 | 1 | 16 | - | 5 | - | 5 | - |
| 1236 | Palucca Schule Dresden - Hochschule für Tanz | i | 51 | 44 | 2 | 36 | 6 | 7 | - | 7 | - |
| | | w | 34 | 27 | 1 | 23 | 3 | 7 | - | 7 | - |
| 1237 | Hochschule für Bildende Künste Dresden | i | 106 | 89 | 22 | 62 | 5 | 17 | - | 17 | - |
| | | w | 43 | 31 | 6 | 24 | 1 | 12 | - | 12 | - |
| 1238 | Hochschule für Musik Dresden | i | 117 | 81 | 37 | 42 | 2 | 36 | 4 | 32 | - |
| | | w | 61 | 34 | 14 | 20 | - | 27 | 1 | 26 | - |
| 1239 | Hochschule für Musik und Theater Leipzig | i | 150 | 136 | 51 | 77 | 8 | 14 | - | 13 | 1 |
| | | w | 66 | 55 | 16 | 37 | 2 | 11 | - | 11 | - |
| 1241 | Hochschule für Grafik und Buchkunst Leipzig | i | 103 | 76 | 28 | 41 | 7 | 27 | 3 | 23 | 1 |
| | | w | 37 | 27 | 9 | 14 | 4 | 10 | 1 | 9 | - |
| 1271 | Landesamt für Archäologie mit Landesmuseum für Vorgeschichte | i | 336 | 199 | 2 | 129 | 68 | 137 | - | 79 | 58 |
| | | w | 162 | 84 | 1 | 61 | 22 | 78 | - | 67 | 11 |
| 1282 | Landesbühnen Sachsen | i | 328 | 313 | - | 245 | 68 | 15 | - | 13 | 2 |
| | | w | 142 | 130 | - | 103 | 27 | 12 | - | 10 | 2 |
| 1284 | Landesmuseen | i | 284 | 204 | 1 | 195 | 8 | 80 | - | 75 | 5 |
| | | w | 154 | 98 | - | 98 | - | 56 | - | 54 | 2 |
| 1285 | Staatliche Kunstsammlung Dresden | i | 406 | 310 | 7 | 269 | 34 | 96 | - | 92 | 4 |
| | | w | 255 | 169 | 1 | 159 | 9 | 86 | - | 84 | 2 |
| 1286 | Übrige kulturelle Einrichtungen | i | 26 | 22 | - | 21 | 1 | 4 | - | 4 | - |
| | | w | 18 | 14 | - | 14 | - | 4 | - | 4 | - |
| | Einrichtungen und Unternehmen | i | 6 355 | 5 391 | 350 | 4 093 | 948 | 964 | 24 | 848 | 92 |
| | | w | 3 114 | 2 387 | 107 | 2 047 | 233 | 727 | 22 | 649 | 56 |
| 0411 | Staatsbetrieb "Staatliches Immo- bilien- und Baumanagement" | i | 1 363 | 1 125 | 161 | 946 | 18 | 238 | 23 | 212 | 3 |
| | | w | 793 | 631 | 81 | 549 | 1 | 162 | 21 | 141 | - |
| 0415 | Staatsbetrieb "Schlösser, Burgen und Gärten Sachsen" | i | 313 | 250 | 6 | 100 | 144 | 63 | 1 | 25 | 37 |
| | | w | 172 | 124 | 3 | 56 | 65 | 48 | 1 | 21 | 26 |
| 0708 | Mess- und Eichwesen | i | 91 | 84 | 6 | 76 | 2 | 7 | - | 7 | - |
| | | w | 33 | 27 | 3 | 24 | - | 6 | - | 6 | - |
| 0709 | Materialprüfungsanstalt für das Bauwesen | i | 35 | 32 | 2 | 30 | - | 3 | - | 3 | - |
| | | w | 11 | 10 | 1 | 9 | - | 1 | - | 1 | - |

Noch: 11. Beschäftigte des Landes am 30. Juni 2003 nach Einzelplänen/Kapiteln des Landeshaushaltes,
Umfang und Art des Dienstverhältnisses

| Nr. | Einzelplan/Kapitel i = insgesamt w = weiblich | Insgesamt | Vollzeitbeschäftigte | | | | Teilzeitbeschäftigte | | | | |
|------|---|-----------|----------------------|--------------------------|------------------|--------------|----------------------|--------------------------|------------------|------------|------------|
| | | | zusammen | Beamte und Richter | Ange- stellte | Arbeiter | zusammen | Beamte und Richter | Ange- stellte | Arbeiter | |
| 0920 | Staatsbetriebe "Landes- | i | 818 | 746 | 2 | 408 | 336 | 72 | - | 59 | 13 |
| | talsperrenverwaltung" und "Umweltbetriebsgesellschaft" | w | 240 | 191 | - | 173 | 18 | 49 | - | 47 | 2 |
| 1203 | Zentralbücherei für Blinde | i | 86 | 66 | - | 42 | 24 | 20 | - | 15 | 5 |
| | Leipzig | w | 58 | 42 | - | 24 | 18 | 16 | - | 11 | 5 |
| 1208 | Medizinische Fakultät Leipzig | i | 1 417 | 1 133 | 108 | 997 | 28 | 284 | - | 283 | 1 |
| | | w | 764 | 544 | 11 | 517 | 16 | 220 | - | 219 | 1 |
| 1209 | Medizinische Fakultät Dresden | i | 1 107 | 907 | 65 | 826 | 16 | 200 | - | 198 | 2 |
| | | w | 590 | 427 | 8 | 407 | 12 | 163 | - | 161 | 2 |
| 1280 | Staatsoper Dresden | i | 825 | 781 | - | 523 | 258 | 44 | - | 27 | 17 |
| | | w | 338 | 300 | - | 217 | 83 | 38 | - | 26 | 12 |
| 1281 | Staatschauspiel Dresden | i | 300 | 267 | - | 145 | 122 | 33 | - | 19 | 14 |
| | | w | 115 | 91 | - | 71 | 20 | 24 | - | 16 | 8 |
| | Krankenhäuser | i | 2 716 | 1 783 | 3 | 1 580 | 200 | 933 | - | 795 | 138 |
| | | w | 2 009 | 1 211 | - | 1 125 | 86 | 798 | - | 690 | 108 |
| 0840 | Landeskrankenhäuser | i | 2 716 | 1 783 | 3 | 1 580 | 200 | 933 | - | 795 | 138 |
| | | w | 2 009 | 1 211 | - | 1 125 | 86 | 798 | - | 690 | 108 |

12. Beschäftigte der Gemeinden/Gemeindeverbände am 30. Juni 2003 nach Gemeindegrößenklassen, Art und Dauer des Dienstverhältnisses

| Gemeindegrößenklasse von ... bis unter ... Einwohner | i = insgesamt w = weiblich | Insgesamt | Beamte | | Angestellte | | | Arbeiter | | |
|--|-------------------------------|---------------|---------------|--------------------------------|---------------|--------------------|----------------------|---------------|--------------------|----------------------|
| | | | zusam- men | darunter in Aus- bildung | zusam- men | darunter | | zusam- men | darunter | |
| | | | | | | in Aus- bildung | mit Zeit- vertrag | | in Aus- bildung | mit Zeit- vertrag |
| Insgesamt | i | 88 094 | 3 174 | 42 | 67 262 | 2 308 | 4 283 | 17 658 | 254 | 5 144 |
| | w | 60 606 | 1 029 | 6 | 53 562 | 1 744 | 3 065 | 6 015 | 69 | 1 743 |
| Kreisfreie Städte | i | 38 026 | 2 117 | 35 | 29 737 | 1 117 | 1 674 | 6 172 | 215 | 843 |
| | w | 25 283 | 657 | 2 | 22 788 | 803 | 1 100 | 1 838 | 53 | 197 |
| 200 000 - 500 000 | i | 31 779 | 1 937 | 28 | 24 570 | 914 | 1 553 | 5 272 | 205 | 763 |
| | w | 20 864 | 640 | 2 | 18 721 | 654 | 1 017 | 1 503 | 52 | 173 |
| 100 000 - 200 000 | i | 3 410 | 85 | 1 | 2 826 | 107 | 52 | 499 | 4 | 6 |
| | w | 2 513 | 4 | - | 2 278 | 78 | 33 | 231 | 1 | - |
| 50 000 - 100 000 | i | 2 061 | 45 | 5 | 1 751 | 68 | 47 | 265 | 6 | 26 |
| | w | 1 363 | 1 | - | 1 302 | 51 | 37 | 60 | - | 11 |
| unter 50 000 | i | 776 | 50 | 1 | 590 | 28 | 22 | 136 | - | 48 |
| | w | 543 | 12 | - | 487 | 20 | 13 | 44 | - | 13 |
| Kreisangehörige Gemeinden | i | 31 093 | 687 | 2 | 20 442 | 356 | 1 848 | 9 964 | 24 | 4 168 |
| | w | 20 625 | 188 | - | 17 015 | 273 | 1 384 | 3 422 | 6 | 1 495 |
| 20 000 - 50 000 | i | 6 834 | 147 | 2 | 5 225 | 138 | 342 | 1 462 | 12 | 341 |
| | w | 4 729 | 67 | - | 4 073 | 101 | 253 | 589 | 4 | 139 |
| 10 000 - 20 000 | i | 6 787 | 134 | - | 4 789 | 129 | 378 | 1 864 | 11 | 639 |
| | w | 4 547 | 34 | - | 3 923 | 97 | 254 | 590 | 2 | 237 |
| 5 000 - 10 000 | i | 7 009 | 140 | - | 4 632 | 62 | 424 | 2 237 | - | 975 |
| | w | 4 610 | 36 | - | 3 888 | 52 | 333 | 686 | - | 327 |
| 3 000 - 5 000 | i | 5 991 | 168 | - | 3 664 | 21 | 377 | 2 159 | 1 | 983 |
| | w | 3 956 | 34 | - | 3 185 | 17 | 285 | 737 | - | 359 |
| 1 000 - 3 000 | i | 4 405 | 98 | - | 2 099 | 6 | 323 | 2 208 | - | 1 226 |
| | w | 2 739 | 17 | - | 1 914 | 6 | 255 | 808 | - | 432 |
| unter 1 000 | i | 67 | - | - | 33 | - | 4 | 34 | - | 4 |
| | w | 44 | - | - | 32 | - | 4 | 12 | - | 1 |
| Gemeindeverbände | i | 18 975 | 370 | 5 | 17 083 | 835 | 761 | 1 522 | 15 | 133 |
| | w | 14 698 | 184 | 4 | 13 759 | 668 | 581 | 755 | 10 | 51 |
| Verbandsgemeinden | i | 194 | 9 | - | 183 | - | 4 | 2 | - | - |
| | w | 161 | 3 | - | 156 | - | 3 | 2 | - | - |
| Landkreise | i | 18 579 | 334 | 5 | 16 725 | 830 | 743 | 1 520 | 15 | 133 |
| | w | 14 383 | 163 | 4 | 13 467 | 665 | 569 | 753 | 10 | 51 |
| Bezirksverbände | i | 202 | 27 | - | 175 | 5 | 14 | - | - | - |
| | w | 154 | 18 | - | 136 | 3 | 9 | - | - | - |

13. Vollzeitbeschäftigte der Gemeinden/Gemeindeverbände am 30. Juni 2003 nach Gemeindegrößenklassen, Art und Dauer des Dienstverhältnisses

| Gemeindegrößenklasse von ... bis unter ... Einwohner | i = insgesamt w = weiblich | Insgesamt | Beamte | | Angestellte | | | Arbeiter | | |
|--|-------------------------------|---------------|---------------|--------------------------------|---------------|--------------------|----------------------|---------------|--------------------|----------------------|
| | | | zusam- men | darunter in Aus- bildung | zusam- men | darunter | | zusam- men | darunter | |
| | | | | | | in Aus- bildung | mit Zeit- vertrag | | in Aus- bildung | mit Zeit- vertrag |
| Insgesamt | i | 42 314 | 2 961 | 42 | 31 112 | 2 308 | 1 555 | 8 241 | 254 | 1 496 |
| | w | 24 634 | 886 | 6 | 22 166 | 1 744 | 907 | 1 582 | 69 | 391 |
| Kreisfreie Städte | i | 18 416 | 1 978 | 35 | 13 556 | 1 117 | 796 | 2 882 | 215 | 114 |
| | w | 10 368 | 570 | 2 | 9 233 | 803 | 486 | 565 | 53 | 23 |
| 200 000 - 500 000 | i | 15 521 | 1 803 | 28 | 11 264 | 914 | 744 | 2 454 | 205 | 100 |
| | w | 8 582 | 557 | 2 | 7 598 | 654 | 455 | 427 | 52 | 21 |
| 100 000 - 200 000 | i | 2 348 | 84 | 1 | 1 928 | 107 | 47 | 336 | 4 | 6 |
| | w | 1 554 | 3 | - | 1 444 | 78 | 29 | 107 | 1 | - |
| 50 000 - 100 000 | i | 281 | 44 | 5 | 209 | 68 | 3 | 28 | 6 | 1 |
| | w | 98 | 1 | - | 90 | 51 | 2 | 7 | - | - |
| unter 50 000 | i | 266 | 47 | 1 | 155 | 28 | 2 | 64 | - | 7 |
| | w | 134 | 9 | - | 101 | 20 | - | 24 | - | 2 |
| Kreisangehörige Gemeinden | i | 12 812 | 645 | 2 | 7 589 | 356 | 434 | 4 578 | 24 | 1 352 |
| | w | 6 219 | 155 | - | 5 301 | 273 | 208 | 763 | 6 | 360 |
| 20 000 - 50 000 | i | 2 721 | 136 | 2 | 1 997 | 138 | 80 | 588 | 12 | 77 |
| | w | 1 449 | 59 | - | 1 257 | 101 | 48 | 133 | 4 | 23 |
| 10 000 - 20 000 | i | 3 151 | 121 | - | 2 046 | 129 | 104 | 984 | 11 | 184 |
| | w | 1 607 | 24 | - | 1 422 | 97 | 47 | 161 | 2 | 51 |
| 5 000 - 10 000 | i | 2 819 | 130 | - | 1 671 | 62 | 101 | 1 018 | - | 307 |
| | w | 1 358 | 27 | - | 1 189 | 52 | 51 | 142 | - | 69 |
| 3 000 - 5 000 | i | 2 405 | 160 | - | 1 223 | 21 | 90 | 1 022 | 1 | 391 |
| | w | 1 085 | 28 | - | 893 | 17 | 30 | 164 | - | 117 |
| 1 000 - 3 000 | i | 1 696 | 98 | - | 646 | 6 | 59 | 952 | - | 393 |
| | w | 712 | 17 | - | 534 | 6 | 32 | 161 | - | 100 |
| unter 1 000 | i | 20 | - | - | 6 | - | - | 14 | - | - |
| | w | 8 | - | - | 6 | - | - | 2 | - | - |
| Gemeindeverbände | i | 11 086 | 338 | 5 | 9 967 | 835 | 325 | 781 | 15 | 30 |
| | w | 8 047 | 161 | 4 | 7 632 | 668 | 213 | 254 | 10 | 8 |
| Verbandsgemeinden | i | 94 | 9 | - | 85 | - | 1 | - | - | - |
| | w | 69 | 3 | - | 66 | - | 1 | - | - | - |
| Landkreise | i | 10 817 | 306 | 5 | 9 730 | 830 | 310 | 781 | 15 | 30 |
| | w | 7 848 | 144 | 4 | 7 450 | 665 | 203 | 254 | 10 | 8 |
| Bezirksverbände | i | 175 | 23 | - | 152 | 5 | 14 | - | - | - |
| | w | 130 | 14 | - | 116 | 3 | 9 | - | - | - |

14. Teilzeitbeschäftigte der Gemeinden/Gemeindeverbände am 30. Juni 2003 nach Gemeindegrößenklassen, Art und Dauer des Dienstverhältnisses

| Gemeindegrößenklasse von ... bis unter ... Einwohner | i = insgesamt w = weiblich | Insgesamt | Beamte | Angestellte | | Arbeiter | |
|--|-------------------------------|---------------|------------|---------------|----------------------------------|--------------|----------------------------------|
| | | | | zusammen | darunter mit Zeit- vertrag | zusammen | darunter mit Zeit- vertrag |
| Insgesamt | i | 45 780 | 213 | 36 150 | 2 728 | 9 417 | 3 648 |
| | w | 35 972 | 143 | 31 396 | 2 158 | 4 433 | 1 352 |
| Kreisfreie Städte | i | 19 610 | 139 | 16 181 | 878 | 3 290 | 729 |
| | w | 14 915 | 87 | 13 555 | 614 | 1 273 | 174 |
| 200 000 - 500 000 | i | 16 258 | 134 | 13 306 | 809 | 2 818 | 663 |
| | w | 12 282 | 83 | 11 123 | 562 | 1 076 | 152 |
| 100 000 - 200 000 | i | 1 062 | 1 | 898 | 5 | 163 | - |
| | w | 959 | 1 | 834 | 4 | 124 | - |
| 50 000 - 100 000 | i | 1 780 | 1 | 1 542 | 44 | 237 | 25 |
| | w | 1 265 | - | 1 212 | 35 | 53 | 11 |
| unter 50 000 | i | 510 | 3 | 435 | 20 | 72 | 41 |
| | w | 409 | 3 | 386 | 13 | 20 | 11 |
| Kreisangehörige Gemeinden | i | 18 281 | 42 | 12 853 | 1 414 | 5 386 | 2 816 |
| | w | 14 406 | 33 | 11 714 | 1 176 | 2 659 | 1 135 |
| 20 000 - 50 000 | i | 4 113 | 11 | 3 228 | 262 | 874 | 264 |
| | w | 3 280 | 8 | 2 816 | 205 | 456 | 116 |
| 10 000 - 20 000 | i | 3 636 | 13 | 2 743 | 274 | 880 | 455 |
| | w | 2 940 | 10 | 2 501 | 207 | 429 | 186 |
| 5 000 - 10 000 | i | 4 190 | 10 | 2 961 | 323 | 1 219 | 668 |
| | w | 3 252 | 9 | 2 699 | 282 | 544 | 258 |
| 3 000 - 5 000 | i | 3 586 | 8 | 2 441 | 287 | 1 137 | 592 |
| | w | 2 871 | 6 | 2 292 | 255 | 573 | 242 |
| 1 000 - 3 000 | i | 2 709 | - | 1 453 | 264 | 1 256 | 833 |
| | w | 2 027 | - | 1 380 | 223 | 647 | 332 |
| unter 1 000 | i | 47 | - | 27 | 4 | 20 | 4 |
| | w | 36 | - | 26 | 4 | 10 | 1 |
| Gemeindeverbände | i | 7 889 | 32 | 7 116 | 436 | 741 | 103 |
| | w | 6 651 | 23 | 6 127 | 368 | 501 | 43 |
| Verbandsgemeinden | i | 100 | - | 98 | 3 | 2 | - |
| | w | 92 | - | 90 | 2 | 2 | - |
| Landkreise | i | 7 762 | 28 | 6 995 | 433 | 739 | 103 |
| | w | 6 535 | 19 | 6 017 | 366 | 499 | 43 |
| Bezirksverbände | i | 27 | 4 | 23 | - | - | - |
| | w | 24 | 4 | 20 | - | - | - |

15. Beschäftigte der Gemeinden/Gemeindeverbände am 30. Juni 2003 nach Kreisen, Umfang und Art des Dienstverhältnisses

| Kreis Regierungsbezirk Land | Insgesamt | Vollzeitbeschäftigte | | | | Teilzeitbeschäftigte | | | |
|---|---------------|----------------------|--------------|------------------|--------------|----------------------|------------|------------------|--------------|
| | | zusammen | Beamte | Ange- stellte | Arbeiter | zusammen | Beamte | Ange- stellte | Arbeiter |
| Chemnitz, Stadt | 5 361 | 1 166 | 397 | 437 | 332 | 4 195 | 22 | 3 452 | 721 |
| Plauen, Stadt | 1 070 | 152 | 6 | 136 | 10 | 918 | 1 | 798 | 119 |
| Zwickau, Stadt | 3 410 | 2 348 | 84 | 1 928 | 336 | 1 062 | 1 | 898 | 163 |
| Annaberg | 1 478 | 648 | 27 | 450 | 171 | 830 | 3 | 582 | 245 |
| Chemnitzer Land | 1 815 | 947 | 34 | 692 | 221 | 868 | 5 | 711 | 152 |
| Freiberg | 2 556 | 1 421 | 47 | 862 | 512 | 1 135 | 4 | 915 | 216 |
| Vogtlandkreis | 3 809 | 1 218 | 51 | 917 | 250 | 2 591 | 2 | 1 899 | 690 |
| Mittlerer Erzgebirgskreis | 2 599 | 720 | 21 | 499 | 200 | 1 879 | - | 1 396 | 483 |
| Mittweida | 1 744 | 917 | 30 | 694 | 193 | 827 | - | 702 | 125 |
| Stollberg | 1 116 | 580 | 72 | 345 | 163 | 536 | 5 | 446 | 85 |
| Aue-Schwarzenberg | 1 962 | 969 | 60 | 660 | 249 | 993 | 2 | 635 | 356 |
| Zwickauer Land | 2 617 | 1 093 | 80 | 784 | 229 | 1 524 | 15 | 1 205 | 304 |
| Regierungsbezirk Chemnitz | 29 537 | 12 179 | 909 | 8 404 | 2 866 | 17 358 | 60 | 13 639 | 3 659 |
| Dresden, Stadt | 12 855 | 5 569 | 856 | 4 147 | 566 | 7 286 | 94 | 6 204 | 988 |
| Görlitz, Stadt | 991 | 129 | 38 | 73 | 18 | 862 | - | 744 | 118 |
| Hoyerswerda, Stadt | 776 | 266 | 47 | 155 | 64 | 510 | 3 | 435 | 72 |
| Bautzen | 3 668 | 2 188 | 66 | 1 764 | 358 | 1 480 | 2 | 1 072 | 406 |
| Meißen | 2 280 | 1 005 | 41 | 759 | 205 | 1 275 | 4 | 977 | 294 |
| Niederschlesischer Oberlausitzkreis | 1 951 | 864 | 37 | 685 | 142 | 1 087 | 3 | 795 | 289 |
| Riesa-Großenhain | 3 311 | 1 899 | 25 | 1 481 | 393 | 1 412 | - | 1 020 | 392 |
| Löbau-Zittau | 3 230 | 1 546 | 32 | 1 253 | 261 | 1 684 | - | 1 285 | 399 |
| Sächsische Schweiz | 2 271 | 951 | 50 | 649 | 252 | 1 320 | 3 | 1 075 | 242 |
| Weißeritzkreis | 1 632 | 945 | 36 | 710 | 199 | 687 | 3 | 553 | 131 |
| Kamenz | 2 226 | 1 192 | 58 | 926 | 208 | 1 034 | 7 | 644 | 383 |
| Regierungsbezirk Dresden | 35 191 | 16 554 | 1 286 | 12 602 | 2 666 | 18 637 | 119 | 14 804 | 3 714 |
| Leipzig, Stadt | 13 563 | 8 786 | 550 | 6 680 | 1 556 | 4 777 | 18 | 3 650 | 1 109 |
| Delitzsch | 1 771 | 677 | 37 | 477 | 163 | 1 094 | 4 | 866 | 224 |
| Döbeln | 1 474 | 592 | 29 | 385 | 178 | 882 | 2 | 608 | 272 |
| Leipziger Land | 1 986 | 1 153 | 51 | 885 | 217 | 833 | 2 | 687 | 144 |
| Muldentalkreis | 2 582 | 1 536 | 39 | 1 143 | 354 | 1 046 | 4 | 872 | 170 |
| Torgau-Oschatz | 1 788 | 662 | 37 | 384 | 241 | 1 126 | - | 1 001 | 125 |
| Regierungsbezirk Leipzig | 23 164 | 13 406 | 743 | 9 954 | 2 709 | 9 758 | 30 | 7 684 | 2 044 |
| Sachsen | 88 094 | 42 314 | 2 961 | 31 112 | 8 241 | 45 780 | 213 | 36 150 | 9 417 |
| Bezirksverband - Landes- wohlfahrt ¹⁾ | 202 | 175 | 23 | 152 | - | 27 | 4 | 23 | - |

1) nur in Beschäftigtenzahl des Landes enthalten

16. Beschäftigte der Gemeinden/Gemeindeverbände am 30. Juni 2003 nach Kreisen und Art des Dienstverhältnisses in Vollzeitäquivalenten

| Kreis Regierungsbezirk Land | Insgesamt | Beamte und Richter | Angestellte | Arbeiter |
|---|---------------|--------------------|---------------|---------------|
| Chemnitz, Stadt | 4 401 | 413 | 3 086 | 902 |
| Plauen, Stadt | 912 | 7 | 794 | 111 |
| Zwickau, Stadt | 2 996 | 85 | 2 472 | 439 |
| Annaberg | 1 239 | 29 | 871 | 339 |
| Chemnitzer Land | 1 576 | 38 | 1 201 | 337 |
| Freiberg | 2 199 | 50 | 1 490 | 658 |
| Vogtlandkreis | 3 154 | 52 | 2 343 | 758 |
| Mittlerer Erzgebirgskreis | 2 164 | 21 | 1 580 | 563 |
| Mittweida | 1 504 | 30 | 1 188 | 286 |
| Stollberg | 975 | 76 | 675 | 224 |
| Aue-Schwarzenberg | 1 666 | 61 | 1 101 | 504 |
| Zwickauer Land | 2 251 | 92 | 1 711 | 447 |
| Regierungsbezirk Chemnitz | 25 035 | 955 | 18 513 | 5 567 |
| Dresden, Stadt | 11 433 | 926 | 9 105 | 1 402 |
| Görlitz, Stadt | 833 | 38 | 677 | 118 |
| Hoyerswerda, Stadt | 666 | 49 | 493 | 124 |
| Bautzen | 3 268 | 68 | 2 524 | 675 |
| Meißen | 1 977 | 44 | 1 492 | 441 |
| Niederschlesischer Oberlausitzkreis | 1 704 | 39 | 1 286 | 378 |
| Riesa-Großenhain | 2 942 | 25 | 2 221 | 695 |
| Löbau-Zittau | 2 833 | 32 | 2 220 | 581 |
| Sächsische Schweiz | 1 982 | 52 | 1 490 | 440 |
| Weißeritzkreis | 1 457 | 38 | 1 125 | 295 |
| Kamenz | 1 951 | 63 | 1 376 | 512 |
| Regierungsbezirk Dresden | 31 044 | 1 374 | 24 009 | 5 661 |
| Leipzig, Stadt | 12 252 | 562 | 9 324 | 2 367 |
| Delitzsch | 1 537 | 41 | 1 163 | 333 |
| Döbeln | 1 281 | 31 | 843 | 407 |
| Leipziger Land | 1 745 | 53 | 1 376 | 316 |
| Muldentalkreis | 2 276 | 42 | 1 765 | 470 |
| Torgau-Oschatz | 1 567 | 37 | 1 188 | 343 |
| Regierungsbezirk Leipzig | 20 659 | 765 | 15 658 | 4 236 |
| Sachsen | 76 930 | 3 120 | 58 346 | 15 464 |
| Bezirksverband - Landes- wohlfahrt ¹⁾ | 192 | 26 | 166 | - |

1) nur in Beschäftigtenzahl des Landes enthalten

17. Beschäftigte im Kernhaushalt der Gemeinden/Gemeindeverbände am 30. Juni 2003 nach Aufgabenbereichen, Art und Umfang des Dienstverhältnisses

| Gl.-Nr. | Aufgabenbereich i = insgesamt w = weiblich | Insgesamt | Beamte | Angestellte | Arbeiter | Vollzeitbeschäftigte | | | | Teilzeitbeschäftigte | | | | |
|--------------|--|-----------|---------------|--------------|---------------|----------------------|---------------|--------------|---------------|----------------------|---------------|-------------|---------------|--------------|
| | | | | | | zusammen | Beamte | Angestellte | Arbeiter | zusammen | Beamte | Angestellte | Arbeiter | |
| 0 - 8 | Kernhaushalt | i | 64 868 | 3 161 | 48 491 | 13 216 | 27 871 | 2 949 | 19 365 | 5 557 | 36 997 | 212 | 29 126 | 7 659 |
| | | w | 43 671 | 1 021 | 38 277 | 4 373 | 15 233 | 878 | 13 386 | 969 | 28 438 | 143 | 24 891 | 3 404 |
| 0 | Allgemeine Verwaltung | i | 14 825 | 1 083 | 12 594 | 1 148 | 7 708 | 1 009 | 6 265 | 434 | 7 117 | 74 | 6 329 | 714 |
| | | w | 11 096 | 404 | 10 364 | 328 | 5 393 | 343 | 4 968 | 82 | 5 703 | 61 | 5 396 | 246 |
| 00 | Gemeindeorgane | i | 1 248 | 543 | 705 | - | 911 | 536 | 375 | - | 337 | 7 | 330 | - |
| | | w | 622 | 56 | 566 | - | 347 | 55 | 292 | - | 275 | 1 | 274 | - |
| 01 | Rechnungsprüfung | i | 321 | 56 | 265 | - | 174 | 52 | 122 | - | 147 | 4 | 143 | - |
| | | w | 248 | 39 | 209 | - | 131 | 36 | 95 | - | 117 | 3 | 114 | - |
| 02 | Hauptverwaltung | i | 6 913 | 231 | 6 188 | 494 | 3 814 | 201 | 3 382 | 231 | 3 099 | 30 | 2 806 | 263 |
| | | w | 5 279 | 124 | 4 975 | 180 | 2 754 | 99 | 2 597 | 58 | 2 525 | 25 | 2 378 | 122 |
| 03 | Finanzverwaltung | i | 4 055 | 205 | 3 850 | - | 1 899 | 179 | 1 720 | - | 2 156 | 26 | 2 130 | - |
| | | w | 3 630 | 148 | 3 482 | - | 1 644 | 123 | 1 521 | - | 1 986 | 25 | 1 961 | - |
| 05 | Besondere Dienststellen der allgemeinen Verwaltung | i | 485 | 37 | 435 | 13 | 212 | 32 | 172 | 8 | 273 | 5 | 263 | 5 |
| | | w | 437 | 32 | 403 | 2 | 183 | 27 | 156 | - | 254 | 5 | 247 | 2 |
| 06 | Einrichtungen für die gesamte Verwaltung | i | 1 670 | 9 | 1 029 | 632 | 654 | 8 | 454 | 192 | 1 016 | 1 | 575 | 440 |
| | | w | 781 | 4 | 636 | 141 | 301 | 3 | 276 | 22 | 480 | 1 | 360 | 119 |
| 08 | Einrichtungen für Verwaltungsangehörige | i | 133 | 2 | 122 | 9 | 44 | 1 | 40 | 3 | 89 | 1 | 82 | 6 |
| | | w | 99 | 1 | 93 | 5 | 33 | - | 31 | 2 | 66 | 1 | 62 | 3 |
| 1 | Öffentliche Sicherheit und Ordnung | i | 7 873 | 1 488 | 6 159 | 226 | 4 727 | 1 415 | 3 209 | 103 | 3 146 | 73 | 2 950 | 123 |
| | | w | 4 265 | 257 | 3 946 | 62 | 2 054 | 225 | 1 805 | 24 | 2 211 | 32 | 2 141 | 38 |
| 10 | Polizei | i | 8 | 1 | 7 | - | 4 | 1 | 3 | - | 4 | - | 4 | - |
| | | w | 2 | - | 2 | - | 2 | - | 2 | - | - | - | - | - |
| 11 | Öffentliche Ordnung | i | 5 238 | 348 | 4 797 | 93 | 2 612 | 319 | 2 290 | 3 | 2 626 | 29 | 2 507 | 90 |
| | | w | 3 811 | 226 | 3 554 | 31 | 1 805 | 202 | 1 602 | 1 | 2 006 | 24 | 1 952 | 30 |
| 12 | Umweltschutzamt | i | 455 | 33 | 414 | 8 | 255 | 29 | 225 | 1 | 200 | 4 | 189 | 7 |
| | | w | 243 | 17 | 226 | - | 136 | 14 | 122 | - | 107 | 3 | 104 | - |
| 13 | Feuerschutz und Brandschutz | i | 1 920 | 1 067 | 794 | 59 | 1 669 | 1 027 | 606 | 36 | 251 | 40 | 188 | 23 |
| | | w | 134 | 12 | 111 | 11 | 65 | 7 | 55 | 3 | 69 | 5 | 56 | 8 |
| 14 | Katastrophenschutz | i | 171 | 6 | 99 | 66 | 114 | 6 | 45 | 63 | 57 | - | 54 | 3 |
| | | w | 56 | 2 | 34 | 20 | 32 | 2 | 10 | 20 | 24 | - | 24 | - |
| 16 | Rettungsdienst | i | 81 | 33 | 48 | - | 73 | 33 | 40 | - | 8 | - | 8 | - |
| | | w | 19 | - | 19 | - | 14 | - | 14 | - | 5 | - | 5 | - |
| 2 | Schulen | i | 5 380 | 24 | 3 931 | 1 425 | 1 798 | 21 | 1 197 | 580 | 3 582 | 3 | 2 734 | 845 |
| | | w | 3 879 | 18 | 3 195 | 666 | 872 | 16 | 743 | 113 | 3 007 | 2 | 2 452 | 553 |
| 20 | Schulverwaltung | i | 682 | 24 | 613 | 45 | 315 | 21 | 265 | 29 | 367 | 3 | 348 | 16 |
| | | w | 503 | 18 | 483 | 2 | 205 | 16 | 189 | - | 298 | 2 | 294 | 2 |
| 21 | Grundschulen | i | 1 949 | - | 1 416 | 533 | 396 | - | 229 | 167 | 1 553 | - | 1 187 | 366 |
| | | w | 1 498 | - | 1 247 | 251 | 161 | - | 130 | 31 | 1 337 | - | 1 117 | 220 |
| 22 | Mittelschulen | i | 1 059 | - | 689 | 370 | 359 | - | 204 | 155 | 700 | - | 485 | 215 |
| | | w | 717 | - | 525 | 192 | 127 | - | 99 | 28 | 590 | - | 426 | 164 |

Noch: 17. Beschäftigte im Kernhaushalt der Gemeinden/Gemeindeverbände am 30. Juni 2003 nach
Aufgabenbereichen, Art und Umfang des Dienstverhältnisses

| Gl.- Nr. | Aufgabenbereich i = insgesamt w = weiblich | Insgesamt | Beam- te | Ange- stellte | Arbei- ter | Vollzeitbeschäftigte | | | | Teilzeitbeschäftigte | | | | |
|-------------|---|-----------|-------------|------------------|---------------|----------------------|-------------|------------------|---------------|----------------------|-------------|------------------|---------------|-----|
| | | | | | | zusam- men | Beam- te | Ange- stellte | Arbei- ter | zusam- men | Beam- te | Ange- stellte | Arbei- ter | |
| 23 | Gymnasien, Kollegs (ohne berufliche Gymnasien) | i | 493 | - | 378 | 115 | 241 | - | 178 | 63 | 252 | - | 200 | 52 |
| | | w | 310 | - | 277 | 33 | 109 | - | 104 | 5 | 201 | - | 173 | 28 |
| 24 | Berufsbildende Schulen | i | 469 | - | 369 | 100 | 241 | - | 175 | 66 | 228 | - | 194 | 34 |
| | | w | 300 | - | 281 | 19 | 126 | - | 119 | 7 | 174 | - | 162 | 12 |
| 27 | Förderschulen (Sonderschulen) | i | 539 | - | 346 | 193 | 174 | - | 92 | 82 | 365 | - | 254 | 111 |
| | | w | 404 | - | 290 | 114 | 97 | - | 63 | 34 | 307 | - | 227 | 80 |
| 29 | Übrige schulische Aufgaben | i | 189 | - | 120 | 69 | 72 | - | 54 | 18 | 117 | - | 66 | 51 |
| | | w | 147 | - | 92 | 55 | 47 | - | 39 | 8 | 100 | - | 53 | 47 |
| 290 | Schülerbeförderung | i | 24 | - | 22 | 2 | 12 | - | 10 | 2 | 12 | - | 12 | - |
| | | w | 22 | - | 22 | - | 10 | - | 10 | - | 12 | - | 12 | - |
| 293 | Fördermaßnahmen für Schüler | i | 4 | - | 3 | 1 | 1 | - | 1 | - | 3 | - | 2 | 1 |
| | | w | 4 | - | 3 | 1 | 1 | - | 1 | - | 3 | - | 2 | 1 |
| 295 | Sonstige schulische Aufgaben | i | 161 | - | 95 | 66 | 59 | - | 43 | 16 | 102 | - | 52 | 50 |
| | | w | 121 | - | 67 | 54 | 36 | - | 28 | 8 | 85 | - | 39 | 46 |
| 3 | Wissenschaft, Forschung, Kulturpflege | i | 4 362 | 18 | 3 268 | 1 076 | 1 752 | 17 | 1 341 | 394 | 2 610 | 1 | 1 927 | 682 |
| | | w | 2 720 | 10 | 2 326 | 384 | 872 | 10 | 764 | 98 | 1 848 | - | 1 562 | 286 |
| 30 | Verwaltung kultureller Angelegenheiten | i | 388 | 10 | 312 | 66 | 152 | 9 | 128 | 15 | 236 | 1 | 184 | 51 |
| | | w | 261 | 6 | 226 | 29 | 102 | 6 | 93 | 3 | 159 | - | 133 | 26 |
| 32 | Museen, Sammlungen, Ausstellungen | i | 957 | 7 | 727 | 223 | 337 | 7 | 254 | 76 | 620 | - | 473 | 147 |
| | | w | 621 | 3 | 513 | 105 | 183 | 3 | 147 | 33 | 438 | - | 366 | 72 |
| 321 | Nichtwissenschaft- liche Museen, Sammlungen, Ausstellungen | i | 856 | 7 | 706 | 143 | 291 | 7 | 245 | 39 | 565 | - | 461 | 104 |
| | | w | 567 | 3 | 501 | 63 | 157 | 3 | 144 | 10 | 410 | - | 357 | 53 |
| 323 | Zoologische und Botanische Gärten | i | 101 | - | 21 | 80 | 46 | - | 9 | 37 | 55 | - | 12 | 43 |
| | | w | 54 | - | 12 | 42 | 26 | - | 3 | 23 | 28 | - | 9 | 19 |
| 33 | Theater und Musikpflege | i | 910 | - | 795 | 115 | 586 | - | 558 | 28 | 324 | - | 237 | 87 |
| | | w | 416 | - | 374 | 42 | 216 | - | 207 | 9 | 200 | - | 167 | 33 |
| 331 | Theater | i | 450 | - | 365 | 85 | 298 | - | 281 | 17 | 152 | - | 84 | 68 |
| | | w | 195 | - | 168 | 27 | 114 | - | 110 | 4 | 81 | - | 58 | 23 |
| 332 | Musikpflege (ohne Musikschulen) | i | 208 | - | 192 | 16 | 151 | - | 147 | 4 | 57 | - | 45 | 12 |
| | | w | 77 | - | 68 | 9 | 38 | - | 37 | 1 | 39 | - | 31 | 8 |
| 333 | Musikschulen | i | 252 | - | 238 | 14 | 137 | - | 130 | 7 | 115 | - | 108 | 7 |
| | | w | 144 | - | 138 | 6 | 64 | - | 60 | 4 | 80 | - | 78 | 2 |
| 34 | Heimat- und sonstige Kulturpflege | i | 117 | - | 85 | 32 | 17 | - | 16 | 1 | 100 | - | 69 | 31 |
| | | w | 76 | - | 59 | 17 | 10 | - | 9 | 1 | 66 | - | 50 | 16 |
| 35 | Volksbildung | i | 1 148 | 1 | 1 113 | 34 | 327 | 1 | 314 | 12 | 821 | - | 799 | 22 |
| | | w | 1 019 | 1 | 1 005 | 13 | 275 | 1 | 271 | 3 | 744 | - | 734 | 10 |
| 350 | Volkshochschulen | i | 129 | - | 123 | 6 | 56 | - | 53 | 3 | 73 | - | 70 | 3 |
| | | w | 95 | - | 94 | 1 | 39 | - | 38 | 1 | 56 | - | 56 | - |

Noch: 17. Beschäftigte im Kernhaushalt der Gemeinden/Gemeindeverbände am 30. Juni 2003 nach
Aufgabenbereichen, Art und Umfang des Dienstverhältnisses

| Gl.- Nr. | Aufgabenbereich i = insgesamt w = weiblich | Insgesamt | Beam- te | Ange- stellte | Arbei- ter | Vollzeitbeschäftigte | | | | Teilzeitbeschäftigte | | | | |
|-------------|--|-----------|-------------|------------------|---------------|----------------------|-------------|------------------|---------------|----------------------|-------------|------------------|---------------|-------|
| | | | | | | zusam- men | Beam- te | Ange- stellte | Arbei- ter | zusam- men | Beam- te | Ange- stellte | Arbei- ter | |
| 352 | Büchereien | i | 998 | 1 | 971 | 26 | 268 | 1 | 259 | 8 | 730 | - | 712 | 18 |
| | | w | 910 | 1 | 897 | 12 | 234 | 1 | 231 | 2 | 676 | - | 666 | 10 |
| 355 | Sonstige Volks- bildung | i | 21 | - | 19 | 2 | 3 | - | 2 | 1 | 18 | - | 17 | 1 |
| | | w | 14 | - | 14 | - | 2 | - | 2 | - | 12 | - | 12 | - |
| 36 | Naturschutz, Denkmal- schutz und -pflege | i | 841 | - | 235 | 606 | 333 | - | 71 | 262 | 508 | - | 164 | 344 |
| | | w | 326 | - | 148 | 178 | 86 | - | 37 | 49 | 240 | - | 111 | 129 |
| 360 | Naturschutz und Landschaftspflege | i | 556 | - | 132 | 424 | 240 | - | 47 | 193 | 316 | - | 85 | 231 |
| | | w | 193 | - | 80 | 113 | 52 | - | 24 | 28 | 141 | - | 56 | 85 |
| 365 | Denkmalschutz und -pflege | i | 285 | - | 103 | 182 | 93 | - | 24 | 69 | 192 | - | 79 | 113 |
| | | w | 133 | - | 68 | 65 | 34 | - | 13 | 21 | 99 | - | 55 | 44 |
| 37 | Kirchliche Angele- genheiten | i | 1 | - | 1 | - | - | - | - | - | 1 | - | 1 | - |
| | | w | 1 | - | 1 | - | - | - | - | - | 1 | - | 1 | - |
| 4 | Soziale Sicherung | i | 15 061 | 217 | 13 462 | 1 382 | 3 725 | 194 | 3 242 | 289 | 11 336 | 23 | 10 220 | 1 093 |
| | | w | 13 960 | 172 | 12 724 | 1 064 | 3 146 | 151 | 2 873 | 122 | 10 814 | 21 | 9 851 | 942 |
| 40 | Verwaltung der sozialen Angelegenheiten | i | 3 846 | 178 | 3 648 | 20 | 1 933 | 156 | 1 767 | 10 | 1 913 | 22 | 1 881 | 10 |
| | | w | 3 412 | 143 | 3 257 | 12 | 1 675 | 123 | 1 546 | 6 | 1 737 | 20 | 1 711 | 6 |
| 400 | Allgemeine Sozial- verwaltung | i | 2 628 | 131 | 2 482 | 15 | 1 307 | 114 | 1 185 | 8 | 1 321 | 17 | 1 297 | 7 |
| | | w | 2 360 | 101 | 2 248 | 11 | 1 138 | 86 | 1 047 | 5 | 1 222 | 15 | 1 201 | 6 |
| 407 | Verwaltung der Jugendhilfe | i | 1 196 | 47 | 1 144 | 5 | 611 | 42 | 567 | 2 | 585 | 5 | 577 | 3 |
| | | w | 1 031 | 42 | 988 | 1 | 522 | 37 | 484 | 1 | 509 | 5 | 504 | - |
| 408 | Versicherungsamt | i | 22 | - | 22 | - | 15 | - | 15 | - | 7 | - | 7 | - |
| | | w | 21 | - | 21 | - | 15 | - | 15 | - | 6 | - | 6 | - |
| 41 | Sozialhilfe nach dem Bundessozial- hilfegesetz | i | 161 | 4 | 157 | - | 105 | 4 | 101 | - | 56 | - | 56 | - |
| | | w | 143 | 4 | 139 | - | 91 | 4 | 87 | - | 52 | - | 52 | - |
| 410 | Hilfe zum Lebens- unterhalt | i | 125 | 3 | 122 | - | 82 | 3 | 79 | - | 43 | - | 43 | - |
| | | w | 110 | 3 | 107 | - | 70 | 3 | 67 | - | 40 | - | 40 | - |
| 411 | Hilfe zur Pflege | i | 7 | - | 7 | - | 3 | - | 3 | - | 4 | - | 4 | - |
| | | w | 7 | - | 7 | - | 3 | - | 3 | - | 4 | - | 4 | - |
| 412 | Eingliederungshilfe für Behinderte | i | 7 | - | 7 | - | 5 | - | 5 | - | 2 | - | 2 | - |
| | | w | 5 | - | 5 | - | 4 | - | 4 | - | 1 | - | 1 | - |
| 413 | Hilfe bei Krankheit | i | 1 | - | 1 | - | - | - | - | - | 1 | - | 1 | - |
| | | w | 1 | - | 1 | - | - | - | - | - | 1 | - | 1 | - |
| 414 | Sonstige Hilfen in be- sonderen Lebens- lagen | i | 21 | 1 | 20 | - | 15 | 1 | 14 | - | 6 | - | 6 | - |
| | | w | 20 | 1 | 19 | - | 14 | 1 | 13 | - | 6 | - | 6 | - |
| 42 | Durchführung des Asyl- bewerberleistungs- gesetzes | i | 22 | 3 | 16 | 3 | 13 | 3 | 10 | - | 9 | - | 6 | 3 |
| | | w | 14 | 1 | 13 | - | 8 | 1 | 7 | - | 6 | - | 6 | - |

Noch: 17. Beschäftigte im Kernhaushalt der Gemeinden/Gemeindeverbände am 30. Juni 2003 nach
Aufgabenbereichen, Art und Umfang des Dienstverhältnisses

| Gl.- Nr. | Aufgabenbereich i = insgesamt w = weiblich | Insgesamt | Beam- te | Ange- stellte | Arbei- ter | Vollzeitbeschäftigte | | | | Teilzeitbeschäftigte | | | | |
|-------------|---|-----------|-------------|------------------|---------------|----------------------|-------------|------------------|---------------|----------------------|-------------|------------------|---------------|----|
| | | | | | | zusam- men | Beam- te | Ange- stellte | Arbei- ter | zusam- men | Beam- te | Ange- stellte | Arbei- ter | |
| 43 | Soziale Einrichtungen und Dienste | i | 273 | - | 211 | 62 | 58 | - | 42 | 16 | 215 | - | 169 | 46 |
| | | w | 214 | - | 175 | 39 | 40 | - | 34 | 6 | 174 | - | 141 | 33 |
| 431 | Soziale Einrichtungen für Ältere (ohne Pflegeeinrichtungen) | i | 49 | - | 37 | 12 | 12 | - | 9 | 3 | 37 | - | 28 | 9 |
| | | w | 45 | - | 33 | 12 | 12 | - | 9 | 3 | 33 | - | 24 | 9 |
| 432 | Soziale Einrichtungen für pflegebedürftige Menschen | i | 28 | - | 22 | 6 | 13 | - | 10 | 3 | 15 | - | 12 | 3 |
| | | w | 25 | - | 20 | 5 | 11 | - | 9 | 2 | 14 | - | 11 | 3 |
| 433 | Soziale Einrichtungen für Behinderte | i | 103 | - | 84 | 19 | 8 | - | 7 | 1 | 95 | - | 77 | 18 |
| | | w | 89 | - | 75 | 14 | 7 | - | 6 | 1 | 82 | - | 69 | 13 |
| 435 | Soziale Einrichtungen für Wohnungslose | i | 49 | - | 43 | 6 | 8 | - | 8 | - | 41 | - | 35 | 6 |
| | | w | 27 | - | 25 | 2 | 2 | - | 2 | - | 25 | - | 23 | 2 |
| 436 | Soziale Einrichtungen für Aussiedler und Ausländer | i | 23 | - | 10 | 13 | 11 | - | 2 | 9 | 12 | - | 8 | 4 |
| | | w | 8 | - | 7 | 1 | 2 | - | 2 | - | 6 | - | 5 | 1 |
| 439 | Andere soziale Einrichtungen | i | 21 | - | 15 | 6 | 6 | - | 6 | - | 15 | - | 9 | 6 |
| | | w | 20 | - | 15 | 5 | 6 | - | 6 | - | 14 | - | 9 | 5 |
| 44 | Kriegsopferfürsorge und ähnliche Maßnahmen | i | 10 | - | 10 | - | 5 | - | 5 | - | 5 | - | 5 | - |
| | | w | 7 | - | 7 | - | 4 | - | 4 | - | 3 | - | 3 | - |
| 45 | Kinder- und Jugendhilfe nach dem Kinder- und Jugendhilfegesetz | i | 490 | 16 | 473 | 1 | 154 | 16 | 138 | - | 336 | - | 335 | 1 |
| | | w | 407 | 10 | 397 | - | 120 | 10 | 110 | - | 287 | - | 287 | - |
| 451 | Jugendarbeit | i | 86 | 3 | 82 | 1 | 22 | 3 | 19 | - | 64 | - | 63 | 1 |
| | | w | 60 | 1 | 59 | - | 11 | 1 | 10 | - | 49 | - | 49 | - |
| 452 | Jugendsozialarbeit, Erzieherischer Kinder- und Jugendschutz | i | 64 | 1 | 63 | - | 33 | 1 | 32 | - | 31 | - | 31 | - |
| | | w | 46 | - | 46 | - | 23 | - | 23 | - | 23 | - | 23 | - |
| 453 | Förderung der Erzie- hung in der Familie | i | 4 | - | 4 | - | 3 | - | 3 | - | 1 | - | 1 | - |
| | | w | 4 | - | 4 | - | 3 | - | 3 | - | 1 | - | 1 | - |
| 454 | Förderung von Kindern in Tageseinrichtungen und in Tagespflege | i | 38 | 1 | 37 | - | 13 | 1 | 12 | - | 25 | - | 25 | - |
| | | w | 38 | 1 | 37 | - | 13 | 1 | 12 | - | 25 | - | 25 | - |
| 455 | Hilfe zur Erziehung | i | 65 | - | 65 | - | 16 | - | 16 | - | 49 | - | 49 | - |
| | | w | 63 | - | 63 | - | 15 | - | 15 | - | 48 | - | 48 | - |
| 456 | Hilfe für junge Volljäh- rige/Inobhutnahme | i | 3 | - | 3 | - | - | - | - | - | 3 | - | 3 | - |
| | | w | 1 | - | 1 | - | - | - | - | - | 1 | - | 1 | - |
| 457 | Adoptionsvermittlung, Amtsvormund- und Amtspflegeschäften, Jugendgerichtshilfe | i | 187 | 11 | 176 | - | 54 | 11 | 43 | - | 133 | - | 133 | - |
| | | w | 160 | 8 | 152 | - | 45 | 8 | 37 | - | 115 | - | 115 | - |
| 458 | Übrige Hilfen | i | 43 | - | 43 | - | 13 | - | 13 | - | 30 | - | 30 | - |
| | | w | 35 | - | 35 | - | 10 | - | 10 | - | 25 | - | 25 | - |

Noch: 17. Beschäftigte im Kernhaushalt der Gemeinden/Gemeindeverbände am 30. Juni 2003 nach
Aufgabenbereichen, Art und Umfang des Dienstverhältnisses

| Gl.- Nr. | Aufgabenbereich i = insgesamt w = weiblich | Insgesamt | Beam- te | Ange- stellte | Arbei- ter | Vollzeitbeschäftigte | | | | Teilzeitbeschäftigte | | | | |
|-------------|--|-----------|-------------|------------------|---------------|----------------------|-------------|------------------|---------------|----------------------|-------------|------------------|---------------|-------|
| | | | | | | zusam- men | Beam- te | Ange- stellte | Arbei- ter | zusam- men | Beam- te | Ange- stellte | Arbei- ter | |
| 46 | Einrichtungen der | i | 10 037 | 9 | 8 736 | 1 292 | 1 322 | 8 | 1 051 | 263 | 8 715 | 1 | 7 685 | 1 029 |
| | Jugendhilfe | w | 9 565 | 8 | 8 547 | 1 010 | 1 086 | 7 | 969 | 110 | 8 479 | 1 | 7 578 | 900 |
| 460 | Einrichtungen der | i | 379 | - | 341 | 38 | 122 | - | 111 | 11 | 257 | - | 230 | 27 |
| | Jugendarbeit | w | 281 | - | 260 | 21 | 89 | - | 82 | 7 | 192 | - | 178 | 14 |
| 461 | Jugendwohn-, Schü- lerheime, Wohnheime | i | 121 | - | 102 | 19 | 20 | - | 16 | 4 | 101 | - | 86 | 15 |
| | für Auszubildende | w | 98 | - | 85 | 13 | 13 | - | 12 | 1 | 85 | - | 73 | 12 |
| 462 | Einrichtungen der | i | 17 | - | 13 | 4 | 5 | - | 4 | 1 | 12 | - | 9 | 3 |
| | Familienförderung | w | 17 | - | 13 | 4 | 5 | - | 4 | 1 | 12 | - | 9 | 3 |
| 463 | Einrichtungen für | i | 3 | - | 2 | 1 | - | - | - | - | 3 | - | 2 | 1 |
| | werdende Mütter | w | 3 | - | 2 | 1 | - | - | - | - | 3 | - | 2 | 1 |
| 464 | Tageseinrichtungen | i | 8 972 | - | 7 856 | 1 116 | 1 005 | - | 813 | 192 | 7 967 | - | 7 043 | 924 |
| | für Kinder | w | 8 730 | - | 7 810 | 920 | 877 | - | 788 | 89 | 7 853 | - | 7 022 | 831 |
| 465 | Erziehungs-, Jugend- und Familienbera- tungsstellen | i | 183 | 8 | 171 | 4 | 31 | 7 | 23 | 1 | 152 | 1 | 148 | 3 |
| | | w | 162 | 7 | 152 | 3 | 23 | 6 | 17 | - | 139 | 1 | 135 | 3 |
| 466 | Einrichtungen für Hilfe zur Erziehung und Hilfe für junge Voll- jährige sowie für die Inobhutnahme | i | 123 | 1 | 105 | 17 | 73 | 1 | 65 | 7 | 50 | - | 40 | 10 |
| | | w | 104 | 1 | 90 | 13 | 59 | 1 | 53 | 5 | 45 | - | 37 | 8 |
| 468 | Sonstige Einrichtungen | i | 239 | - | 146 | 93 | 66 | - | 19 | 47 | 173 | - | 127 | 46 |
| | | w | 170 | - | 135 | 35 | 20 | - | 13 | 7 | 150 | - | 122 | 28 |
| 47 | Förderung von anderen Trägern der Wohl- fahrtpflege | i | 14 | - | 12 | 2 | 2 | - | 2 | - | 12 | - | 10 | 2 |
| | | w | 9 | - | 8 | 1 | 1 | - | 1 | - | 8 | - | 7 | 1 |
| 48 | Weitere soziale | i | 74 | 5 | 69 | - | 36 | 5 | 31 | - | 38 | - | 38 | - |
| | Bereiche | w | 70 | 5 | 65 | - | 34 | 5 | 29 | - | 36 | - | 36 | - |
| 481 | Unterhaltsvorschuss | i | 43 | 4 | 39 | - | 23 | 4 | 19 | - | 20 | - | 20 | - |
| | | w | 42 | 4 | 38 | - | 22 | 4 | 18 | - | 20 | - | 20 | - |
| 486 | Vollzug des Betreu- ungsgesetzes | i | 29 | 1 | 28 | - | 12 | 1 | 11 | - | 17 | - | 17 | - |
| | | w | 26 | 1 | 25 | - | 11 | 1 | 10 | - | 15 | - | 15 | - |
| 487 | Hilfe für Heimkehrer und politische Häft- linge | i | 2 | - | 2 | - | 1 | - | 1 | - | 1 | - | 1 | - |
| | | w | 2 | - | 2 | - | 1 | - | 1 | - | 1 | - | 1 | - |
| 49 | Sonstige soziale Ange- legenheiten | i | 134 | 2 | 130 | 2 | 97 | 2 | 95 | - | 37 | - | 35 | 2 |
| | | w | 119 | 1 | 116 | 2 | 87 | 1 | 86 | - | 32 | - | 30 | 2 |
| 5 | Gesundheit, Sport, Erholung | i | 4 773 | 96 | 2 376 | 2 301 | 1 958 | 84 | 1 024 | 850 | 2 815 | 12 | 1 352 | 1 451 |
| | | w | 2 560 | 55 | 1 647 | 858 | 863 | 45 | 571 | 247 | 1 697 | 10 | 1 076 | 611 |
| 50 | Gesundheitsver- waltung | i | 1 228 | 64 | 1 159 | 5 | 443 | 53 | 390 | - | 785 | 11 | 769 | 5 |
| | | w | 1 111 | 52 | 1 058 | 1 | 389 | 42 | 347 | - | 722 | 10 | 711 | 1 |
| 54 | Sonstige Einrichtungen und Maßnahmen der Gesundheitspflege | i | 237 | 23 | 211 | 3 | 138 | 22 | 115 | 1 | 99 | 1 | 96 | 2 |
| | | w | 146 | - | 143 | 3 | 58 | - | 57 | 1 | 88 | - | 86 | 2 |

Noch: 17. Beschäftigte im Kernhaushalt der Gemeinden/Gemeindeverbände am 30. Juni 2003 nach
Aufgabenbereichen, Art und Umfang des Dienstverhältnisses

| Gl.- Nr. | Aufgabenbereich i = insgesamt w = weiblich | Insgesamt | Vollzeitbeschäftigte | | | | Teilzeitbeschäftigte | | | | | | | |
|-------------|---|-----------|----------------------|------------------|---------------|---------------|----------------------|------------------|---------------|---------------|-------------|------------------|---------------|-------|
| | | | Beam- te | Ange- stellte | Arbei- ter | zusam- men | Beam- te | Ange- stellte | Arbei- ter | zusam- men | Beam- te | Ange- stellte | Arbei- ter | |
| 55 | Förderung des Sports | i | 213 | 2 | 113 | 98 | 92 | 2 | 56 | 34 | 121 | - | 57 | 64 |
| | | w | 72 | - | 61 | 11 | 30 | - | 26 | 4 | 42 | - | 35 | 7 |
| 56 | Eigene Sportstätten | i | 371 | - | 56 | 315 | 172 | - | 27 | 145 | 199 | - | 29 | 170 |
| | | w | 94 | - | 13 | 81 | 24 | - | 4 | 20 | 70 | - | 9 | 61 |
| 57 | Badeanstalten | i | 660 | - | 409 | 251 | 355 | - | 249 | 106 | 305 | - | 160 | 145 |
| | | w | 292 | - | 153 | 139 | 110 | - | 65 | 45 | 182 | - | 88 | 94 |
| 58 | Park- und Garten- anlagen | i | 1 830 | 7 | 382 | 1 441 | 653 | 7 | 169 | 477 | 1 177 | - | 213 | 964 |
| | | w | 734 | 3 | 198 | 533 | 210 | 3 | 68 | 139 | 524 | - | 130 | 394 |
| 59 | Sonstige Erholungs- einrichtungen | i | 234 | - | 46 | 188 | 105 | - | 18 | 87 | 129 | - | 28 | 101 |
| | | w | 111 | - | 21 | 90 | 42 | - | 4 | 38 | 69 | - | 17 | 52 |
| 6 | Bau- und Wohnungs- wesen, Verkehr | i | 6 634 | 217 | 5 234 | 1 183 | 3 158 | 192 | 2 417 | 549 | 3 476 | 25 | 2 817 | 634 |
| | | w | 3 546 | 98 | 3 212 | 236 | 1 512 | 82 | 1 334 | 96 | 2 034 | 16 | 1 878 | 140 |
| 60 | Bauverwaltung | i | 3 429 | 83 | 3 030 | 316 | 1 648 | 72 | 1 457 | 119 | 1 781 | 11 | 1 573 | 197 |
| | | w | 1 860 | 38 | 1 785 | 37 | 812 | 31 | 764 | 17 | 1 048 | 7 | 1 021 | 20 |
| 61 | Städteplanung, Vermes- sung, Bauordnung | i | 2 041 | 120 | 1 772 | 149 | 978 | 106 | 792 | 80 | 1 063 | 14 | 980 | 69 |
| | | w | 1 224 | 49 | 1 129 | 46 | 540 | 40 | 476 | 24 | 684 | 9 | 653 | 22 |
| 62 | Wohnungsbauförderung und Wohnungsfürsorge | i | 328 | 13 | 307 | 8 | 121 | 13 | 106 | 2 | 207 | - | 201 | 6 |
| | | w | 264 | 11 | 250 | 3 | 89 | 11 | 78 | - | 175 | - | 172 | 3 |
| 63 | Gemeindestraßen | i | 261 | 1 | 18 | 242 | 111 | 1 | 10 | 100 | 150 | - | 8 | 142 |
| | | w | 60 | - | 8 | 52 | 18 | - | 4 | 14 | 42 | - | 4 | 38 |
| 65 | Kreisstraßen | i | 44 | - | 24 | 20 | 33 | - | 13 | 20 | 11 | - | 11 | - |
| | | w | 16 | - | 16 | - | 8 | - | 8 | - | 8 | - | 8 | - |
| 66 | Bundes- und Landes- straßen | i | 1 | - | 1 | - | 1 | - | 1 | - | - | - | - | - |
| | | w | - | - | - | - | - | - | - | - | - | - | - | - |
| 665 | Landes- bzw. Staatsstraßen | i | 1 | - | 1 | - | 1 | - | 1 | - | - | - | - | - |
| | | w | - | - | - | - | - | - | - | - | - | - | - | - |
| 67 | Straßenbeleuchtung und Straßenreinigung | i | 157 | - | 43 | 114 | 55 | - | 13 | 42 | 102 | - | 30 | 72 |
| | | w | 22 | - | 13 | 9 | 5 | - | 2 | 3 | 17 | - | 11 | 6 |
| 670 | Straßenbeleuchtung | i | 96 | - | 35 | 61 | 24 | - | 7 | 17 | 72 | - | 28 | 44 |
| | | w | 13 | - | 12 | 1 | 2 | - | 1 | 1 | 11 | - | 11 | - |
| 675 | Straßenreinigung | i | 61 | - | 8 | 53 | 31 | - | 6 | 25 | 30 | - | 2 | 28 |
| | | w | 9 | - | 1 | 8 | 3 | - | 1 | 2 | 6 | - | - | 6 |
| 68 | Parkeinrichtungen | i | 32 | - | 11 | 21 | 4 | - | 4 | - | 28 | - | 7 | 21 |
| | | w | 18 | - | 7 | 11 | 2 | - | 2 | - | 16 | - | 5 | 11 |
| 69 | Wasserläufe, Wasserbau | i | 341 | - | 28 | 313 | 207 | - | 21 | 186 | 134 | - | 7 | 127 |
| | | w | 82 | - | 4 | 78 | 38 | - | - | 38 | 44 | - | 4 | 40 |
| 7 | Öffentliche Einrich- tungen, Wirtschafts- förderung | i | 5 696 | 18 | 1 386 | 4 292 | 2 967 | 17 | 636 | 2 314 | 2 729 | 1 | 750 | 1 978 |
| | | w | 1 546 | 7 | 809 | 730 | 498 | 6 | 310 | 182 | 1 048 | 1 | 499 | 548 |
| 70 | Abwasserbeseitigung | i | 50 | - | 35 | 15 | 26 | - | 15 | 11 | 24 | - | 20 | 4 |
| | | w | 26 | - | 25 | 1 | 8 | - | 8 | - | 18 | - | 17 | 1 |

Noch: 17. Beschäftigte im Kernhaushalt der Gemeinden/Gemeindeverbände am 30. Juni 2003 nach
Aufgabenbereichen, Art und Umfang des Dienstverhältnisses

| Gl.- Nr. | Aufgabenbereich i = insgesamt w = weiblich | Insgesamt | Beam- te | Ange- stellte | Arbei- ter | Vollzeitbeschäftigte | | | | Teilzeitbeschäftigte | | | | |
|-------------|---|-----------|-------------|------------------|---------------|----------------------|-------------|------------------|---------------|----------------------|-------------|------------------|---------------|-------|
| | | | | | | zusam- men | Beam- te | Ange- stellte | Arbei- ter | zusam- men | Beam- te | Ange- stellte | Arbei- ter | |
| 72 | Abfallbeseitigung | i | 276 | 5 | 183 | 88 | 124 | 5 | 88 | 31 | 152 | - | 95 | 57 |
| | | w | 152 | - | 124 | 28 | 68 | - | 60 | 8 | 84 | - | 64 | 20 |
| 73 | Märkte | i | 63 | 2 | 58 | 3 | 43 | 2 | 38 | 3 | 20 | - | 20 | - |
| | | w | 32 | - | 32 | - | 20 | - | 20 | - | 12 | - | 12 | - |
| 74 | Schlacht- und Viehhöfe | i | 61 | - | 61 | - | 27 | - | 27 | - | 34 | - | 34 | - |
| | | w | 48 | - | 48 | - | 20 | - | 20 | - | 28 | - | 28 | - |
| 75 | Bestattungswesen | i | 223 | 3 | 73 | 147 | 157 | 3 | 46 | 108 | 66 | - | 27 | 39 |
| | | w | 103 | - | 48 | 55 | 63 | - | 28 | 35 | 40 | - | 20 | 20 |
| 76 | Sonstige öffentliche Einrichtungen | i | 106 | - | 41 | 65 | 51 | - | 10 | 41 | 55 | - | 31 | 24 |
| | | w | 55 | - | 29 | 26 | 15 | - | 6 | 9 | 40 | - | 23 | 17 |
| 77 | Hilfsbetriebe der Verwaltung | i | 4 064 | - | 409 | 3 655 | 2 238 | - | 206 | 2 032 | 1 826 | - | 203 | 1 623 |
| | | w | 648 | - | 144 | 504 | 151 | - | 38 | 113 | 497 | - | 106 | 391 |
| 78 | Förderung der Land- und Forstwirtschaft | i | 141 | - | 31 | 110 | 58 | - | 4 | 54 | 83 | - | 27 | 56 |
| | | w | 56 | - | 20 | 36 | 6 | - | 1 | 5 | 50 | - | 19 | 31 |
| 79 | Fremdenverkehr, sonstige Förderung von Wirtschaft und Verkehr | i | 712 | 8 | 495 | 209 | 243 | 7 | 202 | 34 | 469 | 1 | 293 | 175 |
| | | w | 426 | 7 | 339 | 80 | 147 | 6 | 129 | 12 | 279 | 1 | 210 | 68 |
| 8 | Wirtschaftliche Unterneh- men, allgemeines Grund- und Sonderver- mögen | i | 264 | - | 81 | 183 | 78 | - | 34 | 44 | 186 | - | 47 | 139 |
| | | w | 99 | - | 54 | 45 | 23 | - | 18 | 5 | 76 | - | 36 | 40 |
| 80 | Verwaltung der wirt- schaftlichen Unter- nehmen | i | 5 | - | 5 | - | 2 | - | 2 | - | 3 | - | 3 | - |
| | | w | 4 | - | 4 | - | 1 | - | 1 | - | 3 | - | 3 | - |
| 81 | Versorgungs- unternehmen | i | 8 | - | 5 | 3 | 3 | - | 2 | 1 | 5 | - | 3 | 2 |
| | | w | 4 | - | 3 | 1 | 1 | - | 1 | - | 3 | - | 2 | 1 |
| 82 | Verkehrsunternehmen | i | 13 | - | 1 | 12 | 8 | - | 1 | 7 | 5 | - | - | 5 |
| | | w | - | - | - | - | - | - | - | - | - | - | - | - |
| 84 | Unternehmen der Wirtschaftsförderung | i | 23 | - | 19 | 4 | 9 | - | 8 | 1 | 14 | - | 11 | 3 |
| | | w | 13 | - | 12 | 1 | 5 | - | 4 | 1 | 8 | - | 8 | - |
| 85 | Land- und forstwirtschaft- liche Unternehmen | i | 85 | - | 12 | 73 | 24 | - | 5 | 19 | 61 | - | 7 | 54 |
| | | w | 16 | - | 3 | 13 | 3 | - | - | 3 | 13 | - | 3 | 10 |
| 87 | Sonstige wirtschaftliche Unternehmen | i | 25 | - | 4 | 21 | 5 | - | 3 | 2 | 20 | - | 1 | 19 |
| | | w | 9 | - | 3 | 6 | 3 | - | 2 | 1 | 6 | - | 1 | 5 |
| 88 | Allgemeines Grundvermögen | i | 104 | - | 35 | 69 | 27 | - | 13 | 14 | 77 | - | 22 | 55 |
| | | w | 53 | - | 29 | 24 | 10 | - | 10 | - | 43 | - | 19 | 24 |
| 89 | Allgemeines Sonder- vermögen | i | 1 | - | - | 1 | - | - | - | - | 1 | - | - | 1 |
| | | w | - | - | - | - | - | - | - | - | - | - | - | - |

**18. Beschäftigte in Einrichtungen und Unternehmen der Gemeinden/Gemeindeverbände
am 30. Juni 2003 nach Aufgabenbereichen, Art und Umfang des Dienstverhältnisses**

| Gl.- Nr. | Aufgabenbereich i = insgesamt w = weiblich | Insgesamt | Beam- te | Ange- stellte | Arbei- ter | Vollzeitbeschäftigte | | | | Teilzeitbeschäftigte | | | | |
|--------------|--|----------------|------------------------|------------------|-----------------------|-----------------------|-----------------------|------------------|-----------------------|----------------------|-----------------------|------------------|----------------------|---------------------|
| | | | | | | zusam- men | Beam- te | Ange- stellte | Arbei- ter | zusam- men | Beam- te | Ange- stellte | Arbei- ter | |
| 0 - 8 | Einrichtungen und Unternehmen | i w | 10 406 6561 | 13 8 | 6 946 5474 | 3 447 1079 | 5 051 2233 | 12 8 | 2 996 1884 | 2 043 341 | 5 355 4328 | 1 - | 3950 3590 | 1404 738 |
| 0 | Allgemeine Verwaltung | i w | 74 49 | - - | 50 35 | 24 14 | 22 12 | - - | 22 12 | - - | 52 37 | - - | 28 23 | 24 14 |
| 02 | Hauptverwaltung | i w | 37 24 | - - | 33 23 | 4 1 | 7 2 | - - | 7 2 | - - | 30 22 | - - | 26 21 | 4 1 |
| 05 | Besondere Dienststellen der allgemeinen Ver- waltung | i w | 7 2 | - - | - - | 7 2 | - - | - - | - - | - - | 7 2 | - - | - - | 7 2 |
| 06 | Einrichtungen für die gesamte Verwaltung | i w | 30 23 | - - | 17 12 | 13 11 | 15 10 | - - | 15 10 | - - | 15 13 | - - | 2 2 | 13 11 |
| 1 | Öffentliche Sicher- heit und Ordnung | i w | 1 1 | - - | 1 1 | - - | - - | - - | - - | - - | 1 1 | - - | 1 1 | - - |
| 12 | Umweltschutzamt | i w | 1 1 | - - | 1 1 | - - | - - | - - | - - | - - | 1 1 | - - | 1 1 | - - |
| 2 | Schulen | i w | 33 13 | - - | 24 9 | 9 4 | 4 2 | - - | 3 1 | 1 1 | 29 11 | - - | 21 8 | 8 3 |
| 20 | Schulverwaltung | i w | 20 6 | - - | 16 6 | 4 - | - - | - - | - - | - - | 20 6 | - - | 16 6 | 4 - |
| 24 | Berufsbildende Schulen | i w | 1 - | - - | 1 - | - - | - - | - - | - - | - - | 1 - | - - | 1 - | - - |
| 27 | Förderschulen (Sonderschulen) | i w | 1 - | - - | 1 - | - - | - - | - - | - - | - - | 1 - | - - | 1 - | - - |
| 29 | Übrige schulische Aufgaben | i w | 11 7 | - - | 6 3 | 5 4 | 4 2 | - - | 3 1 | 1 1 | 7 5 | - - | 3 2 | 4 3 |
| 3 | Wissenschaft, Forschung, Kulturpflege | i w | 2 091 1 066 | - - | 1 591 877 | 500 189 | 1 578 703 | - - | 1 218 594 | 360 109 | 513 363 | - - | 373 283 | 140 80 |
| 30 | Verwaltung kultureller Angelegenheiten | i w | 49 31 | - - | 45 29 | 4 2 | 32 18 | - - | 30 18 | 2 - | 17 13 | - - | 15 11 | 2 2 |
| 32 | Museen, Sammlungen, Ausstellungen | i w | 42 28 | - - | 36 26 | 6 2 | 22 13 | - - | 19 12 | 3 1 | 20 15 | - - | 17 14 | 3 1 |
| 33 | Theater und Musikpflege | i w | 1 702 809 | - - | 1 298 652 | 404 157 | 1 411 595 | - - | 1 080 494 | 331 101 | 291 214 | - - | 218 158 | 73 56 |
| 331 | Theater | i w | 1 132 521 | - - | 737 366 | 395 155 | 1 022 439 | - - | 698 339 | 324 100 | 110 82 | - - | 39 27 | 71 55 |
| 332 | Musikpflege (ohne Musikschulen) | i w | 277 91 | - - | 273 90 | 4 1 | 260 81 | - - | 257 81 | 3 - | 17 10 | - - | 16 9 | 1 1 |
| 333 | Musikschulen | i w | 293 197 | - - | 288 196 | 5 1 | 129 75 | - - | 125 74 | 4 1 | 164 122 | - - | 163 122 | 1 - |
| 34 | Heimat- und sonstige Kulturpflege | i w | 33 26 | - - | 27 23 | 6 3 | 19 15 | - - | 17 14 | 2 1 | 14 11 | - - | 10 9 | 4 2 |
| 35 | Volksbildung | i w | 200 153 | - - | 175 140 | 25 13 | 77 57 | - - | 67 52 | 10 5 | 123 96 | - - | 108 88 | 15 8 |

Noch: 18. Beschäftigte in Einrichtungen und Unternehmen der Gemeinden/Gemeindeverbände
am 30. Juni 2003 nach Aufgabenbereichen, Art und Umfang des Dienstverhältnisses

| Gl.- Nr. | Aufgabenbereich i = insgesamt w = weiblich | Insgesamt | Beam- te | Ange- stellte | Arbei- ter | Vollzeitbeschäftigte | | | | Teilzeitbeschäftigte | | | | |
|-------------|--|-----------|-------------|------------------|---------------|----------------------|-------------|------------------|---------------|----------------------|-------------|------------------|---------------|-----|
| | | | | | | zusam- men | Beam- te | Ange- stellte | Arbei- ter | zusam- men | Beam- te | Ange- stellte | Arbei- ter | |
| 350 | Volkshochschulen | i | 52 | - | 48 | 4 | 35 | - | 33 | 2 | 17 | - | 15 | 2 |
| | | w | 34 | - | 31 | 3 | 23 | - | 22 | 1 | 11 | - | 9 | 2 |
| 352 | Büchereien | i | 41 | - | 40 | 1 | 28 | - | 27 | 1 | 13 | - | 13 | - |
| | | w | 39 | - | 38 | 1 | 26 | - | 25 | 1 | 13 | - | 13 | - |
| 355 | Sonstige Volks- bildung | i | 107 | - | 87 | 20 | 14 | - | 7 | 7 | 93 | - | 80 | 13 |
| | | w | 80 | - | 71 | 9 | 8 | - | 5 | 3 | 72 | - | 66 | 6 |
| 36 | Naturschutz, Denkmal- schutz und -pflege | i | 65 | - | 10 | 55 | 17 | - | 5 | 12 | 48 | - | 5 | 43 |
| | | w | 19 | - | 7 | 12 | 5 | - | 4 | 1 | 14 | - | 3 | 11 |
| 4 | Soziale Sicherung | i | 4 893 | 10 | 4 187 | 696 | 1 140 | 10 | 957 | 173 | 3 753 | - | 3 230 | 523 |
| | | w | 4 475 | 7 | 3 931 | 537 | 959 | 7 | 846 | 106 | 3 516 | - | 3 085 | 431 |
| 43 | Soziale Einrichtungen und Dienste | i | 2 964 | - | 2 295 | 669 | 909 | - | 746 | 163 | 2 055 | - | 1 549 | 506 |
| | | w | 2 577 | - | 2 061 | 516 | 752 | - | 653 | 99 | 1 825 | - | 1 408 | 417 |
| 431 | Soziale Einrichtungen für Ältere (ohne Pflegeeinrichtungen) | i | 6 | - | 3 | 3 | 4 | - | 3 | 1 | 2 | - | - | 2 |
| | | w | 5 | - | 2 | 3 | 3 | - | 2 | 1 | 2 | - | - | 2 |
| 432 | Soziale Einrichtungen für pflegebedürftige Menschen | i | 2 687 | - | 2 054 | 633 | 764 | - | 621 | 143 | 1 923 | - | 1 433 | 490 |
| | | w | 2 334 | - | 1 845 | 489 | 636 | - | 548 | 88 | 1 698 | - | 1 297 | 401 |
| 433 | Soziale Einrichtungen für Behinderte | i | 271 | - | 238 | 33 | 141 | - | 122 | 19 | 130 | - | 116 | 14 |
| | | w | 238 | - | 214 | 24 | 113 | - | 103 | 10 | 125 | - | 111 | 14 |
| 44 | Kriegsopferfürsorge und ähnliche Maßnahmen | i | 2 | - | - | 2 | - | - | - | - | 2 | - | - | 2 |
| | | w | - | - | - | - | - | - | - | - | - | - | - | - |
| 46 | Einrichtungen der Jugendhilfe | i | 1 927 | 10 | 1 892 | 25 | 231 | 10 | 211 | 10 | 1 696 | - | 1 681 | 15 |
| | | w | 1 898 | 7 | 1 870 | 21 | 207 | 7 | 193 | 7 | 1 691 | - | 1 677 | 14 |
| 461 | Jugendwohn-, Schü- lerheime, Wohnheime für Auszubildende | i | 5 | - | - | 5 | 5 | - | - | 5 | - | - | - | - |
| | | w | 5 | - | - | 5 | 5 | - | - | 5 | - | - | - | - |
| 464 | Tageseinrichtungen für Kinder | i | 1 734 | 10 | 1 721 | 3 | 95 | 10 | 84 | 1 | 1 639 | - | 1 637 | 2 |
| | | w | 1 719 | 7 | 1 709 | 3 | 82 | 7 | 74 | 1 | 1 637 | - | 1 635 | 2 |
| 466 | Einrichtungen für Hilfe zur Erziehung und Hilfe für junge Voll- jährige sowie für die Inobhutnahme | i | 188 | - | 171 | 17 | 131 | - | 127 | 4 | 57 | - | 44 | 13 |
| | | w | 174 | - | 161 | 13 | 120 | - | 119 | 1 | 54 | - | 42 | 12 |
| 5 | Gesundheit, Sport, Erholung | i | 613 | 1 | 247 | 365 | 372 | - | 199 | 173 | 241 | 1 | 48 | 192 |
| | | w | 241 | - | 115 | 126 | 100 | - | 78 | 22 | 141 | - | 37 | 104 |
| 55 | Förderung des Sports | i | 90 | - | 55 | 35 | 82 | - | 48 | 34 | 8 | - | 7 | 1 |
| | | w | 31 | - | 29 | 2 | 25 | - | 23 | 2 | 6 | - | 6 | - |
| 56 | Eigene Sportstätten | i | 140 | 1 | 49 | 90 | 115 | - | 38 | 77 | 25 | 1 | 11 | 13 |
| | | w | 34 | - | 23 | 11 | 22 | - | 14 | 8 | 12 | - | 9 | 3 |
| 57 | Badeanstalten | i | 137 | - | 110 | 27 | 104 | - | 86 | 18 | 33 | - | 24 | 9 |
| | | w | 55 | - | 47 | 8 | 33 | - | 29 | 4 | 22 | - | 18 | 4 |
| 58 | Park- und Garten- anlagen | i | 241 | - | 31 | 210 | 66 | - | 25 | 41 | 175 | - | 6 | 169 |
| | | w | 119 | - | 15 | 104 | 18 | - | 11 | 7 | 101 | - | 4 | 97 |

Noch: 18. Beschäftigte in Einrichtungen und Unternehmen der Gemeinden/Gemeindeverbände
am 30. Juni 2003 nach Aufgabenbereichen, Art und Umfang des Dienstverhältnisses

| Gl.- Nr. | Aufgabenbereich i = insgesamt w = weiblich | Insgesamt | Beam- te | Ange- stellte | Arbei- ter | Vollzeitbeschäftigte | | | | Teilzeitbeschäftigte | | | | |
|-------------|---|-----------|-------------|------------------|---------------|----------------------|-------------|------------------|---------------|----------------------|-------------|------------------|---------------|-----|
| | | | | | | zusam- men | Beam- te | Ange- stellte | Arbei- ter | zusam- men | Beam- te | Ange- stellte | Arbei- ter | |
| 59 | Sonstige Erholungs- einrichtungen | i | 5 | - | 2 | 3 | 5 | - | 2 | 3 | - | - | - | - |
| | | w | 2 | - | 1 | 1 | 2 | - | 1 | 1 | - | - | - | - |
| 6 | Bau- und Wohnungs- wesen, Verkehr | i | 440 | - | 79 | 361 | 345 | - | 43 | 302 | 95 | - | 36 | 59 |
| | | w | 79 | - | 40 | 39 | 55 | - | 20 | 35 | 24 | - | 20 | 4 |
| 60 | Bauverwaltung | i | 17 | - | 17 | - | - | - | - | - | 17 | - | 17 | - |
| | | w | 11 | - | 11 | - | - | - | - | 11 | - | 11 | - | |
| 61 | Städteplanung, Vermes- sung, Bauordnung | i | 1 | - | 1 | - | 1 | - | 1 | - | - | - | - | - |
| | | w | - | - | - | - | - | - | - | - | - | - | - | - |
| 62 | Wohnungsbauförderung und Wohnungsfürsorge | i | 31 | - | 21 | 10 | 21 | - | 12 | 9 | 10 | - | 9 | 1 |
| | | w | 15 | - | 15 | - | 8 | - | 8 | - | 7 | - | 7 | - |
| 63 | Gemeindestraßen | i | 40 | - | 4 | 36 | 5 | - | - | 5 | 35 | - | 4 | 31 |
| | | w | 1 | - | 1 | - | - | - | - | - | 1 | - | 1 | - |
| 67 | Straßenbeleuchtung und Straßenreinigung | i | 344 | - | 32 | 312 | 312 | - | 26 | 286 | 32 | - | 6 | 26 |
| | | w | 47 | - | 9 | 38 | 43 | - | 8 | 35 | 4 | - | 1 | 3 |
| 69 | Wasserläufe, Wasserbau | i | 7 | - | 4 | 3 | 6 | - | 4 | 2 | 1 | - | - | 1 |
| | | w | 5 | - | 4 | 1 | 4 | - | 4 | - | 1 | - | - | 1 |
| 7 | Öffentliche Einrich- tungen, Wirtschafts- förderung | i | 2 159 | 2 | 732 | 1 425 | 1 505 | 2 | 529 | 974 | 654 | - | 203 | 451 |
| | | w | 606 | 1 | 445 | 160 | 382 | 1 | 321 | 60 | 224 | - | 124 | 100 |
| 70 | Abwasserbeseitigung | i | 512 | - | 271 | 241 | 451 | - | 230 | 221 | 61 | - | 41 | 20 |
| | | w | 164 | - | 155 | 9 | 136 | - | 129 | 7 | 28 | - | 26 | 2 |
| 72 | Abfallbeseitigung | i | 685 | 1 | 176 | 508 | 605 | 1 | 137 | 467 | 80 | - | 39 | 41 |
| | | w | 120 | - | 112 | 8 | 94 | - | 87 | 7 | 26 | - | 25 | 1 |
| 75 | Bestattungswesen | i | 237 | - | 83 | 154 | 180 | - | 59 | 121 | 57 | - | 24 | 33 |
| | | w | 112 | - | 59 | 53 | 70 | - | 39 | 31 | 42 | - | 20 | 22 |
| 76 | Sonstige öffentliche Einrichtungen | i | 2 | - | - | 2 | 2 | - | - | 2 | - | - | - | - |
| | | w | - | - | - | - | - | - | - | - | - | - | - | - |
| 77 | Hilfsbetriebe der Verwaltung | i | 247 | 1 | 106 | 140 | 207 | 1 | 83 | 123 | 40 | - | 23 | 17 |
| | | w | 87 | 1 | 72 | 14 | 62 | 1 | 51 | 10 | 25 | - | 21 | 4 |
| 79 | Fremdenverkehr, sonstige Förderung von Wirtschaft und Verkehr | i | 476 | - | 96 | 380 | 60 | - | 20 | 40 | 416 | - | 76 | 340 |
| | | w | 123 | - | 47 | 76 | 20 | - | 15 | 5 | 103 | - | 32 | 71 |
| 8 | Wirtschaftliche Unterneh- men, allgemeines Grund- und Sonderver- mögen | i | 102 | - | 35 | 67 | 85 | - | 25 | 60 | 17 | - | 10 | 7 |
| | | w | 31 | - | 21 | 10 | 20 | - | 12 | 8 | 11 | - | 9 | 2 |
| 81 | Versorgungs- unternehmen | i | 21 | - | 13 | 8 | 16 | - | 8 | 8 | 5 | - | 5 | - |
| | | w | 7 | - | 7 | - | 3 | - | 3 | - | 4 | - | 4 | - |
| 85 | Land- und forstwirtschaft- liche Unternehmen | i | 1 | - | 1 | - | - | - | - | - | 1 | - | 1 | - |
| | | w | 1 | - | 1 | - | - | - | - | - | 1 | - | 1 | - |
| 87 | Sonstige wirtschaftliche Unternehmen | i | 4 | - | 3 | 1 | 4 | - | 3 | 1 | - | - | - | - |
| | | w | 2 | - | 2 | - | 2 | - | 2 | - | - | - | - | - |
| 88 | Allgemeines Grundvermögen | i | 76 | - | 18 | 58 | 65 | - | 14 | 51 | 11 | - | 4 | 7 |
| | | w | 21 | - | 11 | 10 | 15 | - | 7 | 8 | 6 | - | 4 | 2 |

19. Beschäftigte der kommunalen Zweckverbände mit kameralistischer Buchführung am 30. Juni 2003 nach Aufgabenbereichen, Art und Dauer des Dienstverhältnisses

| Gl.- Nr. ¹⁾ | Aufgabenbereich i = insgesamt w = weiblich | Insgesamt | Beamte | | Angestellte | | | Arbeiter | | | |
|---------------------------|--|-----------|---------------|--------------------------------|---------------|--------------------|----------------------|---------------|--------------------|----------------------|------------|
| | | | zusam- men | darunter in Aus- bildung | zusam- men | darunter | | zusam- men | darunter | | |
| | | | | | | in Aus- bildung | mit Zeit- vertrag | | in Aus- bildung | mit Zeit- vertrag | |
| 0 - 8 | Insgesamt | i | 925 | - | - | 526 | 6 | 73 | 399 | 3 | 212 |
| | | w | 405 | - | - | 305 | 2 | 38 | 100 | - | 82 |
| 0 | Allgemeine Verwaltung | i | 89 | - | - | 87 | 3 | 8 | 2 | - | 2 |
| | | w | 50 | - | - | 50 | 1 | 6 | - | - | - |
| 2 | Schulen | i | 35 | - | - | 25 | - | 1 | 10 | - | - |
| | | w | 26 | - | - | 22 | - | 1 | 4 | - | - |
| 3 | Wissenschaft, Forschung, Kulturpflege | i | 110 | - | - | 73 | - | 27 | 37 | - | 30 |
| | | w | 49 | - | - | 37 | - | 13 | 12 | - | 12 |
| 5 | Gesundheit, Sport, Erholung | i | 24 | - | - | 6 | - | 2 | 18 | - | 14 |
| | | w | 9 | - | - | 3 | - | 2 | 6 | - | 6 |
| 6 | Bau- und Wohnungswesen, Verkehr | i | 54 | - | - | 33 | - | 1 | 21 | - | 11 |
| | | w | 21 | - | - | 18 | - | - | 3 | - | 3 |
| 7 | Öffentliche Einrichtungen, Wirtschaftsförderung | i | 613 | - | - | 302 | 3 | 34 | 311 | 3 | 155 |
| | | w | 250 | - | - | 175 | 1 | 16 | 75 | - | 61 |

1) Gliederungsnummer nach Aufgabenbereichen

20. Beschäftigte der kommunalen Zweckverbände mit kaufmännischer Buchführung am 30. Juni 2003 nach Aufgabenbereichen, Art und Dauer des Dienstverhältnisses

| Gl.- Nr. ¹⁾ | Aufgabenbereich i = insgesamt w = weiblich | Insgesamt | Beamte | | Angestellte | | | Arbeiter | | | |
|---------------------------|---|-----------|---------------|--------------------------------|---------------|--------------------|----------------------|---------------|--------------------|----------------------|-----------|
| | | | zusam- men | darunter in Aus- bildung | zusam- men | darunter | | zusam- men | darunter | | |
| | | | | | | in Aus- bildung | mit Zeit- vertrag | | in Aus- bildung | mit Zeit- vertrag | |
| 0 - 8 | Insgesamt | i | 1 733 | 4 | - | 895 | 11 | 36 | 834 | 34 | 71 |
| | | w | 568 | 3 | - | 498 | 9 | 28 | 67 | 2 | 19 |
| 0 | Allgemeine Verwaltung | i | 30 | - | - | 30 | - | 1 | - | - | - |
| | | w | 18 | - | - | 18 | - | - | - | - | - |
| 1 | Öffentliche Sicherheit und Ordnung | i | 137 | - | - | 137 | - | 1 | - | - | - |
| | | w | 59 | - | - | 59 | - | - | - | - | - |
| 6 | Bau- und Wohnungswesen, Verkehr | i | 11 | - | - | 2 | - | - | 9 | - | - |
| | | w | 1 | - | - | 1 | - | - | - | - | - |
| 7 | Öffentliche Einrichtungen, Wirtschaftsförderung | i | 379 | - | - | 198 | 1 | 19 | 181 | 3 | 8 |
| | | w | 135 | - | - | 116 | 1 | 16 | 19 | - | 1 |
| 8 | Wirtschaftliche Unternehmen, allgemei- nes Grund- und Sondervermögen | i | 1 176 | 4 | - | 528 | 10 | 15 | 644 | 31 | 63 |
| | | w | 355 | 3 | - | 304 | 8 | 12 | 48 | 2 | 18 |

1) Gliederungsnummer nach Aufgabenbereichen

21. Beschäftigte in rechtlich selbstständigen Einrichtungen in privater Rechtsform mit überwiegend öffentlicher Beteiligung am 30. Juni 2003 nach Art, Dauer und Umfang des Dienstverhältnisses¹⁾

| Merkmal | Insgesamt | Weiblich | Vollzeitbeschäftigte | | Teilzeitbeschäftigte | |
|---|---------------|---------------|----------------------|---------------|----------------------|--------------|
| | | | zusammen | weiblich | zusammen | weiblich |
| Rechtlich selbstständige öffentliche Unternehmen | | | | | | |
| Beamte | 6 | - | 5 | - | 1 | - |
| Angestellte | 21 866 | 12 983 | 18 080 | 10 014 | 3 786 | 2 969 |
| darunter | | | | | | |
| in Ausbildung | 788 | 569 | 788 | 569 | - | - |
| mit Zeitvertrag | 2 260 | 1 401 | 1 173 | 699 | 1 087 | 702 |
| Arbeiter | 20 121 | 3 855 | 16 826 | 2 418 | 3 295 | 1 437 |
| darunter | | | | | | |
| in Ausbildung | 995 | 162 | 995 | 162 | - | - |
| mit Zeitvertrag | 4 334 | 1 101 | 2 531 | 584 | 1 803 | 517 |
| Zusammen | 41 993 | 16 838 | 34 911 | 12 432 | 7 082 | 4 406 |
| darunter | | | | | | |
| in Ausbildung | 1 783 | 731 | 1 783 | 731 | - | - |
| mit Zeitvertrag | 6 594 | 2 502 | 3 704 | 1 283 | 2 890 | 1 219 |
| Rechtlich selbstständige kommunale Krankenhäuser | | | | | | |
| Beamte | - | - | - | - | - | - |
| Angestellte | 10 188 | 8 534 | 6 991 | 5 521 | 3 197 | 3 013 |
| darunter | | | | | | |
| in Ausbildung | 868 | 729 | 868 | 729 | - | - |
| mit Zeitvertrag | 976 | 647 | 618 | 336 | 358 | 311 |
| Arbeiter | 486 | 238 | 291 | 81 | 195 | 157 |
| darunter | | | | | | |
| in Ausbildung | - | - | - | - | - | - |
| mit Zeitvertrag | 24 | 5 | 17 | 1 | 7 | 4 |
| Zusammen | 10 674 | 8 772 | 7 282 | 5 602 | 3 392 | 3 170 |
| darunter | | | | | | |
| in Ausbildung | 868 | 729 | 868 | 729 | - | - |
| mit Zeitvertrag | 1 000 | 652 | 635 | 337 | 365 | 315 |
| Insgesamt | | | | | | |
| Beamte | 6 | - | 5 | - | 1 | - |
| Angestellte | 32 054 | 21 517 | 25 071 | 15 535 | 6 983 | 5 982 |
| darunter | | | | | | |
| in Ausbildung | 1 656 | 1 298 | 1 656 | 1 298 | - | - |
| mit Zeitvertrag | 3 236 | 2 048 | 1 791 | 1 035 | 1 445 | 1 013 |
| Arbeiter | 20 607 | 4 093 | 17 117 | 2 499 | 3 490 | 1 594 |
| darunter | | | | | | |
| in Ausbildung | 995 | 162 | 995 | 162 | - | - |
| mit Zeitvertrag | 4 358 | 1 106 | 2 548 | 585 | 1 810 | 521 |
| Insgesamt | 52 667 | 25 610 | 42 193 | 18 034 | 10 474 | 7 576 |
| darunter | | | | | | |
| in Ausbildung | 2 651 | 1 460 | 2 651 | 1 460 | - | - |
| mit Zeitvertrag | 7 594 | 3 154 | 4 339 | 1 620 | 3 255 | 1 534 |

1) ohne rechtlich selbstständige Einrichtungen des Bundes

22. Beschäftigte in rechtlich selbstständigen Einrichtungen in privater Rechtsform mit überwiegend öffentlicher Beteiligung am 30. Juni 2003 nach Eigentumsverhältnissen und Art des Dienstverhältnisses¹⁾

| Eigentümer | i = insgesamt w = weiblich | Insgesamt | Beamte | Angestellte | | Arbeiter | |
|--------------------------------|-------------------------------|---------------|----------|---------------|--------------------------|---------------|--------------------------|
| | | | | zusammen | darunter mit Zeitvertrag | zusammen | darunter mit Zeitvertrag |
| Insgesamt | i | 52 667 | 6 | 32 054 | 3 236 | 20 607 | 4 358 |
| | w | 25 610 | - | 21 517 | 2 048 | 4 093 | 1 106 |
| Land | i | 1 613 | 4 | 686 | 28 | 923 | 29 |
| | w | 1 005 | - | 441 | 17 | 564 | 22 |
| Gemeinden/Gemeindeverbände | i | 27 928 | - | 20 046 | 1 952 | 7 882 | 2 026 |
| | w | 16 878 | - | 15 117 | 1 273 | 1 761 | 580 |
| Kreisfreie Städte | i | 11 262 | - | 9 519 | 1 014 | 1 743 | 380 |
| | w | 7 598 | - | 7 165 | 637 | 433 | 124 |
| Landkreise | i | 9 800 | - | 6 377 | 554 | 3 423 | 350 |
| | w | 5 629 | - | 5 174 | 385 | 455 | 71 |
| Kreisangehörige Gemeinden | i | 4 853 | - | 3 077 | 158 | 1 776 | 650 |
| | w | 2 681 | - | 2 139 | 115 | 542 | 178 |
| Gemischte Beteiligung | i | 2 013 | - | 1 073 | 226 | 940 | 646 |
| | w | 970 | - | 639 | 136 | 331 | 207 |
| Sonstige gemischte Beteiligung | i | 8 314 | 2 | 3 966 | 645 | 4 346 | 1 549 |
| | w | 2 736 | - | 2 165 | 366 | 571 | 285 |
| Mittelbare Beteiligung | i | 14 812 | - | 7 356 | 611 | 7 456 | 754 |
| | w | 4 991 | - | 3 794 | 392 | 1 197 | 219 |

1) ohne rechtlich selbstständige Einrichtungen des Bundes

23. Beschäftigte in rechtlich selbstständigen Einrichtungen in privater Rechtsform mit überwiegend öffentlicher Beteiligung am 30. Juni 2003 nach Kreisen, Umfang und Art des Dienstverhältnisses¹⁾

| Kreis Regierungsbezirk Land | Insgesamt | Vollzeitbeschäftigte | | | | Teilzeitbeschäftigte | | | |
|--|---------------|----------------------|----------|------------------|---------------|----------------------|----------|------------------|--------------|
| | | zusammen | Beamte | Ange- stellte | Arbeiter | zusammen | Beamte | Ange- stellte | Arbeiter |
| Chemnitz, Stadt | 7 952 | 6 363 | - | 4 303 | 2 060 | 1 589 | - | 1 176 | 413 |
| Plauen, Stadt | 1 608 | 1 224 | - | 869 | 355 | 384 | - | 319 | 65 |
| Zwickau, Stadt | 2 274 | 1 841 | - | 917 | 924 | 433 | - | 250 | 183 |
| Annaberg | 1 619 | 1 197 | - | 683 | 514 | 422 | - | 303 | 119 |
| Chemnitzer Land | 2 904 | 2 007 | - | 1 166 | 841 | 897 | - | 529 | 368 |
| Freiberg | 1 804 | 1 195 | - | 739 | 456 | 609 | - | 469 | 140 |
| Vogtlandkreis | 830 | 650 | 1 | 275 | 374 | 180 | - | 54 | 126 |
| Mittlerer Erzgebirgskreis | 740 | 484 | - | 137 | 347 | 256 | - | 39 | 217 |
| Mittweida | 1 053 | 793 | - | 592 | 201 | 260 | - | 229 | 31 |
| Stollberg | 643 | 361 | - | 320 | 41 | 282 | - | 183 | 99 |
| Aue-Schwarzenberg | 874 | 683 | - | 327 | 356 | 191 | - | 166 | 25 |
| Zwickauer Land | 377 | 191 | - | 140 | 51 | 186 | - | 133 | 53 |
| Regierungsbezirk Chemnitz | 22 678 | 16 989 | 1 | 10 468 | 6 520 | 5 689 | - | 3 850 | 1 839 |
| Dresden, Stadt | 7 137 | 6 438 | 1 | 3 472 | 2 965 | 699 | 1 | 491 | 207 |
| Görlitz, Stadt | 1 648 | 1 135 | - | 987 | 148 | 513 | - | 439 | 74 |
| Hoyerswerda, Stadt | 1 257 | 926 | - | 805 | 121 | 331 | - | 314 | 17 |
| Bautzen | 943 | 736 | - | 390 | 346 | 207 | - | 48 | 159 |
| Meißen | 3 083 | 2 452 | 1 | 1 340 | 1 111 | 631 | - | 365 | 266 |
| Niederschlesischer Oberlausitzkreis | 564 | 434 | - | 223 | 211 | 130 | - | 46 | 84 |
| Riesa-Großenhain | 1 230 | 883 | - | 440 | 443 | 347 | - | 139 | 208 |
| Löbau-Zittau | 1 245 | 995 | - | 536 | 459 | 250 | - | 183 | 67 |
| Sächsische Schweiz | 1 042 | 923 | - | 425 | 498 | 119 | - | 78 | 41 |
| Weißeritzkreis | 772 | 536 | - | 248 | 288 | 236 | - | 90 | 146 |
| Kamenz | 494 | 462 | - | 234 | 228 | 32 | - | 19 | 13 |
| Regierungsbezirk Dresden | 19 415 | 15 920 | 2 | 9 100 | 6 818 | 3 495 | 1 | 2 212 | 1 282 |
| Leipzig, Stadt | 6 214 | 5 712 | 2 | 3 464 | 2 246 | 502 | - | 306 | 196 |
| Delitzsch | 1 326 | 1 098 | - | 717 | 381 | 228 | - | 213 | 15 |
| Döbeln | 422 | 320 | - | 123 | 197 | 102 | - | 14 | 88 |
| Leipziger Land | 735 | 574 | - | 265 | 309 | 161 | - | 135 | 26 |
| Muldentalkreis | 523 | 475 | - | 163 | 312 | 48 | - | 32 | 16 |
| Torgau-Oschatz | 1 306 | 1 062 | - | 732 | 330 | 244 | - | 216 | 28 |
| Regierungsbezirk Leipzig | 10 526 | 9 241 | 2 | 5 464 | 3 775 | 1 285 | - | 916 | 369 |
| Sachsen | 52 667 | 42 193 | 5 | 25 071 | 17 117 | 10 474 | 1 | 6 983 | 3 490 |
| Arbeitsort außerhalb Land Sachsen ²⁾ | 48 | 43 | - | 39 | 4 | 5 | - | 5 | - |

1) ohne rechtlich selbstständige Einrichtungen des Bundes

2) nur in Beschäftigtenzahl des Landes enthalten

Anlage

Übersicht über die Beschäftigungsbereiche in der Personalstandstatistik

Unmittelbarer öffentlicher Dienst

Unmittelbarer Landesdienst

Land

- 11 = Kernhaushalt -
im Landeshaushalt brutto geführte Behörden, Gerichte und Einrichtungen
- 12 = Einrichtungen und Unternehmen des Landes mit Sonderrechnungen -
aus dem Kernhaushalt ausgegliederte rechtlich unselbstständige Einrichtungen und Unternehmen mit kaufmännischem Rechnungswesen
- 13 = Krankenhäuser des Landes mit Sonderrechnungen -
als Sondervermögen geführte Krankenhäuser mit kaufmännischem Rechnungswesen

Gemeinden/Gemeindeverbände

- 21 = Kernhaushalt -
im Gemeindehaushalt brutto geführte Ämter und Einrichtungen
- 22 = Einrichtungen und Unternehmen der Gemeinden/Gemeindeverbände mit Sonderrechnungen -
aus dem Kernhaushalt ausgegliederte rechtlich unselbstständige Einrichtungen und Unternehmen mit kaufmännischem Rechnungswesen
- 23 = Krankenhäuser der Gemeinden/Gemeindeverbände mit Sonderrechnungen -
als Sondervermögen geführte Krankenhäuser mit kaufmännischem Rechnungswesen

Kommunale Zweckverbände

- 24 = Zweckverbände -
mit kameralistischem Rechnungswesen
- 25 = Zweckverbände -
mit kaufmännischem Rechnungswesen

Mittelbarer öffentlicher Dienst

Mittelbarer Landesdienst

Sozialversicherungsträger unter Aufsicht des Landes

- 41 = Krankenversicherung unter Aufsicht des Landes
- 42 = Unfallversicherung unter Aufsicht des Landes
- 43 = Rentenversicherung unter Aufsicht des Landes

Rechtlich selbstständige Einrichtungen unter Aufsicht des Landes

- 47 = Rechtlich selbstständige Einrichtungen in öffentlich-rechtlicher Rechtsform unter Aufsicht des Landes

Neuerscheinungen des Statistischen Landesamtes des Freistaates Sachsen

| Kennziffer | Titel/Kurztitel | Stand Periodizität | Preis € |
|-------------|---|-----------------------|------------|
| B I 4 | Allgemein bildende Schulen im Freistaat Sachsen - Mittelschulen | 2003 - j | 8,00 |
| B I 6 | Förderschulen im Freistaat Sachsen | 2003 - j | 8,00 |
| B II 1 | Berufsbildende Schulen im Freistaat Sachsen | 2003 - j | 14,00 |
| B VII 2-4 | Wahlen im Freistaat Sachsen 2004 - Sächsischer Landtag Strukturdaten nach Landtagswahlkreisen | 2004 - 5j | 18,90 |
| K II 1 | Gesetzliche Krankenversicherung im Freistaat Sachsen | 2002 - j | 6,00 |
| L III 4 | Ergebnisse der Sächsischen Frauenförderungsstatistik | 2003 - j | 9,90 |
| E I 3 | Bergbau und Verarbeitendes Gewerbe im Freistaat Sachsen | 2003 - j | 9,90 |
| E I 5 | Produktion ausgewählter Erzeugnisse im Freistaat Sachsen | 2003 - j | 7,50 |
| L IV 1 | Umsätze und ihre Besteuerung im Freistaat Sachsen | 2002 - j | 14,00 |
| Z III 2 | Ausgewählte statistische Daten zur Gesundheitsberichterstattung des Freistaates Sachsen nach Kreisen | 2002 - j | 7,50 |
| Verzeichnis | Hochschulen und Staatliche Studienakademien der Berufsakademie im Freistaat Sachsen | 2003 - j | 5,00 |
| Sonderheft | Die Euroregionen an der sächsisch-polnischen und sächsisch-tschechischen Grenze | 2002 | 23,90 |

Monatlich erscheinen:

| | | | |
|---------------|---|-----------|------|
| C III 2 | Schlachtungen, Milchanlieferung und Geflügelhaltung im Freistaat Sachsen | 03/04 - m | 1,50 |
| E I 1 | Bergbau und Verarbeitendes Gewerbe im Freistaat Sachsen | 03/04 - m | 7,50 |
| E II 1 | Baugewerbe im Freistaat Sachsen (Vorbereitende Baustellenarbeiten, Hoch- und Tiefbau) | 03/04 - m | 5,00 |
| G I 1, G IV 3 | Binnenhandel und Gastgewerbe im Freistaat Sachsen | 03/04 - m | 1,50 |
| G IV 1 | Beherbergungsgewerbe im Freistaat Sachsen | 03/04 - m | 5,50 |
| H I 1 | Straßenverkehrsunfälle im Freistaat Sachsen | 02/04 - m | 6,00 |
| M I 2 | Verbraucherpreisindex im Freistaat Sachsen | 05/04 - m | 5,50 |
| Z I 1 | Konjunkturbericht für den Freistaat Sachsen | 01/04 - m | 5,00 |

Vierteljährlich erscheinen:

| | | | |
|---------|---|-----------|------|
| A I 1 | Bevölkerungsstand des Freistaates Sachsen nach Kreisen | 3/03 - vj | 1,50 |
| A II 1 | Eheschließungen, Geborene und Gestorbene im Freistaat Sachsen | 3/03 - vj | 2,00 |
| A III 1 | Räumliche Bevölkerungsbewegung im Freistaat Sachsen | 3/03 - vj | 6,00 |
| A VI 5 | Sozialversicherungspflichtig Beschäftigte im Freistaat Sachsen | 2/03 - vj | 7,10 |
| D I 1 | Gewerbeanmeldungen und -abmeldungen im Freistaat Sachsen | 4/03 - vj | 2,50 |
| D III 1 | Insolvenzverfahren im Freistaat Sachsen | 4/03 - vj | 4,00 |
| E III 1 | Baugewerbe im Freistaat Sachsen (Bauinstallation und sonstiges Ausbaugewerbe) | 4/03 - vj | 1,50 |
| E IV 1 | Ausgewählte Daten zur Energiewirtschaft im Freistaat Sachsen | 1/03 - vj | 3,00 |
| E V 1 | Beschäftigte und Umsatz im Handwerk des Freistaates Sachsen | 4/03 - vj | 6,00 |
| F II 1 | Baugenehmigungen und Baufertigstellungen im Freistaat Sachsen | 4/03 - vj | 2,50 |
| G III 1 | Außenhandel des Freistaates Sachsen | 4/03 - vj | 2,50 |
| L II 2 | Einnahmen und Ausgaben der öffentlichen Kommunalhaushalte des Freistaates Sachsen | 3/03 - vj | 7,50 |
| M I 4 | Preisindizes für Bauwerke im Freistaat Sachsen | 1/04 - vj | 3,00 |
| N I 1 | Verdienste und Arbeitszeiten im Produzierenden Gewerbe, Handel, Kreditinstituten und Versicherungsgewerbe im Freistaat Sachsen | 1/04 - vj | 9,00 |

| | | | | | | |
|--------------|----|-----------------|-------|--------------|----|--------------|
| Abkürzungen: | m | monatlich | hj | halbjährlich | 2j | alle 2 Jahre |
| | j | jährlich | 10/03 | Monat | 3j | alle 3 Jahre |
| | vj | vierteljährlich | 4/03 | Quartal | fw | fallweise |