



Statistischer Bericht



Korrekturausgabe

Stand 25.04.2012

Aufwendungen privater Haushalte für Nahrungsmittel, Getränke und Tabakwaren im Freistaat Sachsen

Ergebnisse der Einkommens- und
Verbrauchsstichprobe
2008

0 II 4 – 5j/08

Zeichenerklärung

- Nichts vorhanden (genau Null)
- 0 weniger als die Hälfte von 1 in der letzten besetzten Stelle, jedoch mehr als nichts
- ... Angabe fällt später an
- / Zahlenwert nicht sicher genug
- . Zahlenwert unbekannt oder geheim zu halten
- x Tabellenfach gesperrt, weil Aussage nicht sinnvoll
- () Aussagewert ist eingeschränkt
- p vorläufige Zahl
- r berichtigte Zahl
- s geschätzte Zahl

Korrekturblatt

Berichtigung zum Statistischen Bericht O II 4 - 5j/08 (Aufwendungen privater Haushalte für Nahrungsmittel, Getränke und Tabakwaren im Freistaat Sachsen)

Im Statistischen Bericht war eine Korrektur erforderlich.

Änderungen wurden vorgenommen auf Seite 17 in der Tabelle 9.1:

In der Zeile **14 (Bananen)** in den Spalten **3, 4, 5** heißt es anstatt **0,22** richtig **2,26**, anstatt **0,20** richtig **2,35** und anstatt **0,28** richtig **1,88**.

Wir bitten um Entschuldigung und Beachtung der Korrektur.

Inhalt

	Seite
Vorbemerkungen	3
Methodische Erläuterungen	3
Definitionen	4
Ausgewählte Ergebnisse	5
 Tabellen	
1. Aufwendungen privater Haushalte für Gruppen von Nahrungsmitteln, Getränken und Tabakwaren 1998, 2003 und 2008	8
2. Aufwendungen privater Haushalte für Gruppen von Nahrungsmitteln, Getränken und Tabakwaren in Sachsen, Deutschland und ausgewählten Regionen	9
3. Aufwendungen privater Haushalte für Gruppen von Nahrungsmitteln, Getränken und Tabakwaren nach Haushaltgröße	10
4. Aufwendungen privater Haushalte für Gruppen von Nahrungsmitteln, Getränken und Tabakwaren nach sozialer Stellung des Haupteinkommensbeziehers	11
5. Aufwendungen privater Haushalte für Gruppen von Nahrungsmitteln, Getränken und Tabakwaren nach monatlichem Haushaltsnettoeinkommen	12
6. Aufwendungen privater Haushalte für Gruppen von Nahrungsmitteln, Getränken und Tabakwaren nach Alter des Haupteinkommensbeziehers	13
7. Aufwendungen privater Haushalte für Gruppen von Nahrungsmitteln, Getränken und Tabakwaren nach Haushaltstyp	14
8. Aufwendungen privater Haushalte für Gruppen von Nahrungsmitteln, Getränken und Tabakwaren nach Geschlecht des Haupteinkommensbeziehers	15
9. Private Haushalte in Sachsen, Deutschland und ausgewählten Regionen	16
9.1. Aufwendungen für Nahrungsmittel, Getränke und Tabakwaren (in €)	16
9.2. Aufwendungen für Nahrungsmittel, Getränke und Tabakwaren (in Prozent)	19
9.3. Gekaufte Mengen ausgewählter Nahrungsmittel, Getränke und Tabakwaren	22
10. Private Haushalte nach Haushaltgröße	24
10.1. Aufwendungen für Nahrungsmittel, Getränke und Tabakwaren (in €)	24
10.2. Aufwendungen für Nahrungsmittel, Getränke und Tabakwaren (in Prozent)	27
10.3. Gekaufte Mengen ausgewählter Nahrungsmittel, Getränke und Tabakwaren	30
11. Private Haushalte nach sozialer Stellung des Haupteinkommensbeziehers	32
11.1. Aufwendungen für Nahrungsmittel, Getränke und Tabakwaren (in €)	32
11.2. Aufwendungen für Nahrungsmittel, Getränke und Tabakwaren (in Prozent)	35
11.3. Gekaufte Mengen ausgewählter Nahrungsmittel, Getränke und Tabakwaren	38
12. Private Haushalte nach monatlichem Haushaltsnettoeinkommen	40
12.1. Aufwendungen für Nahrungsmittel, Getränke und Tabakwaren (in €)	40
12.2. Aufwendungen für Nahrungsmittel, Getränke und Tabakwaren (in Prozent)	43
12.3. Gekaufte Mengen ausgewählter Nahrungsmittel, Getränke und Tabakwaren	46
13. Private Haushalte nach Alter des Haupteinkommensbeziehers	48
13.1. Aufwendungen für Nahrungsmittel, Getränke und Tabakwaren (in €)	48
13.2. Aufwendungen für Nahrungsmittel, Getränke und Tabakwaren (in Prozent)	51
13.3. Gekaufte Mengen ausgewählter Nahrungsmittel, Getränke und Tabakwaren	54

	Seite
14. Private Haushalte nach Haushaltstyp	56
14.1. Aufwendungen für Nahrungsmittel, Getränke und Tabakwaren (in €)	56
14.2. Aufwendungen für Nahrungsmittel, Getränke und Tabakwaren (in Prozent)	59
14.3. Gekaufte Mengen ausgewählter Nahrungsmittel, Getränke und Tabakwaren	62
15. Private Haushalte nach Geschlecht des Haupteinkommensbeziehers	64
15.1. Aufwendungen für Nahrungsmittel, Getränke und Tabakwaren (in €)	64
15.2. Aufwendungen für Nahrungsmittel, Getränke und Tabakwaren (in Prozent)	67
15.3. Gekaufte Mengen ausgewählter Nahrungsmittel, Getränke und Tabakwaren	70

Abbildungen

Abb. 1 Struktur privater Haushalte am 1. Januar 2008 nach ausgewählten Merkmalen	72
Abb. 2 Struktur der Aufwendungen privater Haushalte für Nahrungsmittel, Getränke und Tabakwaren 2008	73
Abb. 3 Struktur der Aufwendungen privater Haushalte für Gruppen von Nahrungsmitteln, Getränken und Tabakwaren 1998, 2003 und 2008	73
Abb. 4 Durchschnittlich gekaufte Mengen an ausgewählten Fleischsorten in Sachsen und Deutschland 1998, 2003 und 2008	74
Abb. 5 Durchschnittliche Aufwendungen privater Haushalte für Obst 2008	74
Abb. 6 Durchschnittlich gekaufte Mengen an ausgewählten Nahrungsmitteln privater Haushalte 1998, 2003 und 2008	75
Abb. 7 Durchschnittlich gekaufte Mengen an Milch sowie ausgewählten Getränken privater Haushalte 1998, 2003 und 2008	75

Vorbemerkungen

Im Zeitraum von Januar bis Dezember 2008 wurde bundesweit eine Einkommens- und Verbrauchsstichprobe (EVS) durchgeführt. In den alten Bundesländern finden Einkommens- und Verbrauchsstichproben bereits seit 1962/63 und in den neuen Bundesländern seit 1993 im Fünfjahresrhythmus statt. Sie liefern repräsentative Ergebnisse für die Gesamtheit der privaten Haushalte und bilden damit eine der wichtigsten statistischen Quellen für Informationen über Einkommenserzielung, -verteilung und -verwendung dieser Haushalte. Darüber hinaus ist die EVS eine bedeutende Informationsquelle für die Armuts- und Reichtumsberichterstattung.

Im vorliegenden Bericht werden wesentliche Ergebnisse zu den Aufwendungen privater Haushalte für Nahrungsmittel, Getränke und Tabakwaren dargestellt. Mit ihm wird die Veröffentlichungsreihe von Ergebnissen aus der EVS 2008 für den Freistaat Sachsen abgeschlossen. In den bereits erschienenen Statistischen Berichten wurden Ergebnisse zur Ausstattung privater Haushalte mit ausgewählten Gebrauchsgütern, zum Grundvermögen und zur Wohnsituation, zum Geld- und Immobilienvermögen sowie Schulden, zu den Einnahmen und Ausgaben und zu den Aufwendungen für den privaten Konsum veröffentlicht.

Rechtsgrundlage

Rechtsgrundlage der EVS 2008 ist das Gesetz über die Statistik der Wirtschaftsrechnungen privater Haushalte in der im Bundesgesetzblatt Teil III, Gliederungsnummer 708-6, veröffentlichten bereinigten Fassung, zuletzt geändert durch Artikel 2 der Verordnung vom 26. März 1991 (BGBl. I S. 846) in Verbindung mit dem Bundesstatistikgesetz (BStatG) vom 22. Januar 1987 (BGBl. I S. 462, 565), zuletzt geändert durch Artikel 3 des Gesetzes vom 7. September 2007 (BGBl. I S. 2246, 2249). Erhoben werden Angaben zu § 2 des Gesetzes über die Statistik der Wirtschaftsrechnungen privater Haushalte. Die Erteilung der Auskunft ist nach § 4 des Gesetzes in Verbindung mit § 15 Abs. 1 Satz 1 BStatG freiwillig.

Methodische Erläuterungen

Bei der EVS handelt es sich um eine Quotenstichprobe, die rund 0,2 Prozent aller Haushalte umfasst. Die in diesem Bericht veröffentlichten Ergebnisse zu Nahrungsmitteln, Getränken und Tabakwaren basieren auf einer Unterstichprobe der EVS. Es liegen Daten von insgesamt 818 sächsischen Haushalten zugrunde. Um zuverlässige, tief gegliederte Informationen zu gewinnen, wurden die

Stichprobenumfänge zunächst anhand der Ergebnisse des Mikrozensus 2007 festgelegt. In einem zweiten Schritt erfolgte die Quotierung auf Basis der Ergebnisse der EVS 2003. Diese Quoten setzen sich aus der Kombination der Merkmale Haushaltstyp, soziale Stellung des Haupteinkommensbeziehers und monatliches Haushaltsnettoeinkommen zusammen.

Die Teilnahme an der EVS ist freiwillig. Bei der Werbung konnte auf einen Großteil der Haushalte aus der EVS 2003 zurückgegriffen werden. Weitere Haushalte wurden durch umfangreiche Werbemaßnahmen, z. B. in Form von Pressemitteilungen und Aushängen sowie über die Internetpräsenz des Statistischen Landesamtes des Freistaates Sachsen gewonnen. Erstmals konnten die Haushalte ihre Teilnahmebereitschaft auch online melden. Zu Beginn des Erhebungsjahres wurden die teilnehmenden Haushalte im ersten Erhebungsteil „Allgemeine Angaben“ zunächst zur Struktur des Haushalts, zum Haushaltsnettoeinkommen, zur Wohnsituation und zur Ausstattung mit ausgewählten Gebrauchsgütern befragt. Dabei wurde den Haushalten seit Einführung der EVS erstmalig die Möglichkeit geboten, die Angaben auch via Internet zu übermitteln. Ebenfalls zu Beginn des Erhebungsjahres wurden die Haushalte gebeten, über ihr Grund- und Geldvermögen sowie zu Schulden und Versicherungen Auskunft zu erteilen.

Das Kernstück der EVS basiert auf vollständigen Anschreibungen aller Einnahmen und Ausgaben der Haushalte in Haushaltsbüchern. Dies erfolgte jeweils durch ein Viertel der teilnehmenden Haushalte im Rotationsverfahren für einen Zeitraum von drei Monaten. Darüber hinaus führte jeder fünfte Haushalt in **einem Monat** seines Anschreibequartals ein **Feinaufzeichnungsheft**. Darin wurden alle Nahrungsmittel, Getränke und Tabakwaren nach Menge und Preis detailliert erfasst, welche die Datengrundlage für den vorliegenden Statistischen Bericht bildeten. Der Verzehr von Speisen und Getränken außer Haus (auch warme Fertiggerichte) im In- und Ausland wird nicht im Bericht dargestellt.

Die Befragungsergebnisse wurden an den Daten des Mikrozensus hochgerechnet und hinsichtlich der Merkmale:

- Regionen (früheres Bundesgebiet, neue Länder und Berlin-Ost, Bundesländer)
 - Quotierungsmerkmale (Haushaltstyp, soziale Stellung des Haupteinkommensbeziehers, monatliches Haushaltsnettoeinkommen)
 - Alter des Haupteinkommensbeziehers
- an die Grundgesamtheit angepasst.

Aus Gründen der Ergebniszuverlässigkeit werden im vorliegenden Bericht unsichere Ergebnisse (bei weniger als 25 erfassten Haushalten) mit einem Schrägstrich „ / “

blockiert und eingeschränkt aussagefähige Ergebnisse (25 bis unter 100 erfasste Haushalte) in Klammern gesetzt.

Auf eine detaillierte Darstellung von Landwirten muss aufgrund zu geringer Teilnahme verzichtet werden. Ergebnisse dieser Gruppe sind i. d. R. der Gruppe der Selbstständigen zugeordnet und somit in den Insgesamtwerten enthalten. Haushalte mit einem monatlichen Haushaltsnettoeinkommen über 18 000 € wurden nicht in die Erhebung einbezogen.

Die maschinell erstellten Ergebnisse sind bei der Hochrechnung ohne Rücksicht auf die Endsumme auf- bzw. abgerundet worden. Deshalb können sich bei der Summierung von Einzelangaben geringfügige Abweichungen in der Endsumme ergeben.

Erhebungskonzeption

Das Feinaufzeichnungsheft stellt eine Unterstichprobe des Haushaltsbuches dar und verfügt über einen deutlich geringeren Stichprobenumfang, dafür aber über eine größere Erhebungstiefe. Im Haushaltsbuch fand ausschließlich die Groberfassung der monatlichen Ausgaben für Nahrungsmittel, Getränke und Tabakwaren statt. Dagegen erfolgte im Feinaufzeichnungsheft die Detailanschreibung mit dem Ziel, die Feinstruktur der Ausgaben für Nahrungsmittel, Getränke und Tabakwaren exakt abzubilden. Aus diesem Grund treten Unterschiede bei den Durchschnittswerten der monatlichen Ausgaben für Nahrungsmittel, Getränke und Tabakwaren zwischen den Haushaltsbucheintragungen (vgl. Statistische Berichte zu Einnahmen und Ausgaben sowie Aufwendungen privater Haushalte für den privaten Konsum im Freistaat Sachsen) und den Eintragungen im Feinaufzeichnungsheft auf.

Hinweis zur Hochrechnung

Der vorliegende Statistische Bericht beinhaltet in den **Tabellen 2 und 9** sowie in der **Abbildung 4** einen Vergleich der Aufwendungen privater Haushalte für Nahrungsmittel, Getränke und Tabakwaren in Sachsen gegenüber dem Bundesgebiet. Dabei ist zu beachten, dass die Daten der EVS 2008 getrennt für das Bundesgebiet und die Länder hochgerechnet werden. Mit der Hochrechnung werden die Stichprobendaten so gewichtet, dass die hochgerechneten Ergebnisse mit bekannten Daten in der Grundgesamtheit übereinstimmen. Bei der Hochrechnung auf Bundesebene werden besonders viele Strukturdaten (wie z. B. Haushaltstyp, Soziale Stellung und Alter des Haupteinkommensbeziehers, Haushaltsnettoeinkommensklasse, Haushaltsgröße) berücksichtigt.

Für die Länderergebnisse, die mit dem Länderfaktor erstellt werden, werden weniger Merkmale, dafür aber die landesspezifischen Daten einbezogen. Damit wird ge-

währleistet, dass die hochgerechneten Länderergebnisse im Hinblick auf die verwendeten Merkmale mit den bekannten Länderwerten in der Grundgesamtheit übereinstimmen.

Definitionen

Private Haushalte

Haushalte sind Personengemeinschaften, die zusammen wohnen, eine gemeinsame Hauswirtschaft führen und sowohl hinsichtlich der Einnahmen als auch des Konsums zusammengehören. Nicht dazu rechnen nur vorübergehend anwesende Besucher und Gäste sowie häusliches Personal, das nicht in der Wohnung übernachtet. Auch eine allein wohnende und wirtschaftende Person mit eigenem Einkommen kann einen eigenen Haushalt bilden. Gemeinschafts- und Anstaltsunterkünfte gelten nicht als Haushalte, können aber Privathaushalte beherbergen (z. B. Haushalt des Anstaltsleiters).

Haupteinkommensbezieher

Als Haupteinkommensbezieher gilt die Person (ab 18 Jahren) eines Haushalts, die den größten Beitrag zum Haushaltsnettoeinkommen leistet. Durch die Festlegung eines Haupteinkommensbeziehers wird es möglich, Mehrpersonenhaushalte nach unterschiedlichen Merkmalen (z. B. soziale Stellung, Alter) einheitlich zu gliedern.

Arbeiter

Das sind alle Lohnempfänger, auch in Altersteilzeit (Facharbeiter, ungelernete Arbeiter, Hilfsarbeiter, auch Heimarbeiter) einschließlich gewerblich Auszubildende.

Angestellte

Dazu gehören alle nicht beamteten Gehaltsempfänger, auch in Altersteilzeit, wie zum Beispiel kaufmännische, technische Büro-, Verwaltungs- oder Behördenangestellte, leitende Angestellte (z. B. Direktoren).

Beamte

Zu ihnen werden Beamte des Bundes, der Länder, der Gemeinden und Körperschaften des öffentlichen Rechts sowie der Evangelischen Kirche und der Römisch-Katholischen Kirche gerechnet. Dazu gehören auch Beamtenanwärter, Beamte im Vorbereitungsdienst, Richter, Berufs- und Zeitsoldaten und Wehrdienstleistende.

Selbstständige

In der Darstellung der Ergebnisse erfolgte eine Zusammenfassung der Haushalte von Landwirten, Gewerbetrei-

benden und freiberuflich Tätigen zur Gruppe der „Selbstständigen“.

Arbeitslose

Arbeitslose sind Personen, die arbeitslos oder arbeitsuchend bei der Bundesagentur für Arbeit gemeldet sind.

Nichterwerbstätige

Hierbei handelt es sich um eine Zusammenfassung der Haushalte von Pensionären, Rentnern, Sozialhilfeempfängern, Altenteilern, nicht oder nicht mehr im Erwerbsleben stehenden Personen, die vom eigenen Vermögen (Vermietung, Verpachtung) oder von privaten Unterstützungen und dergleichen leben, ferner Studenten, die einen eigenen Haushalt führen. Die Zuordnung zu den Nichterwerbstätigen erfolgte auch dann, wenn kleinere oder unregelmäßige Einkünfte aus Erwerbstätigkeit vorhanden waren.

Bei Haupteinkommensbeziehern, die sich in Elternzeit (Erziehungsurlaub) befinden, eine Rückkehrgarantie des Arbeitgebers besitzen und ihr Arbeitsverhältnis nicht gekündigt haben, gilt die soziale Stellung vor Antritt des Erziehungsurlaubes; ansonsten sind diese den „Nichterwerbstätigen“ zuzuordnen.

Rentner

Das sind Personen mit überwiegendem Einkommen aus Renten der gesetzlichen Rentenversicherung.

Haushaltstyp

Als Haushaltstypen werden ausgewiesen: Alleinlebende, Alleinerziehende, Paare ohne und mit Kind(ern) sowie sonstige Haushalte.

Alleinerziehende

Alleinerziehende sind ledige, verwitwete, geschiedene oder verheiratet getrennt lebende Väter bzw. Mütter, die mit ihren ledigen Kindern unter 18 Jahren zusammenleben.

Paare

Zu den Paaren gehören Ehepaare und nichteheliche Lebensgemeinschaften sowie gleichgeschlechtliche Paare ohne und mit Kindern.

Kinder

Als Kinder zählen alle ledigen Kinder unter 18 Jahren des Haupteinkommensbeziehers und/ oder dessen Ehepartners bzw. Lebenspartners.

Sonstiger Haushalt

Wohngemeinschaften sowie Familien, die mit weiteren Personen wie Kinder über 18 Jahren, Schwiegermutter,

-vater u. Ä. einen gemeinsamen Haushalt bilden, werden der Gruppe „Sonstige Haushalte“ zugeordnet.

Haushaltsnettoeinkommen

Das monatliche Haushaltsnettoeinkommen ergibt sich aus der Summe der einzelnen monatlichen Nettoeinkommen aller Haushaltsmitglieder. Das monatliche Nettoeinkommen einer Person ist jeweils der Betrag, der sich durch die Summe aller erzielten Einkünfte, inklusive Weihnachtsgeld, 13./ 14. Monatsgehalt, Urlaubsgeld, Einkünften aus Vermietung, Verpachtung, Vermögen, Sonderzahlungen und öffentlichen Zahlungen (Bruttoeinkommen) ergibt, abzüglich Steuern, Solidaritätszuschlag und Pflichtbeiträgen zur Sozialversicherung.

Ausgewählte Ergebnisse

Haushaltsgröße und Haushaltstyp¹⁾

Aufgrund der Kenntnis des Verwandtschaftsgrades bzw. der persönlichen Verhältnisse der Haushaltsmitglieder zum Haupteinkommensbezieher wird eine Gliederung in die Haushaltstypen Alleinlebende, Alleinerziehende, Paare mit und ohne Kind(er) sowie sonstige Haushalte möglich. Die Analyse der Lebenssituation der einzelnen Haushaltstypen stellt für sozialpolitische Entscheidungen eine zentrale Grundlage dar.

Die Ergebnisse der EVS 2008 zeigen einen anhaltenden Trend zum Singlehaushalt. Lag im Jahr 2003 der Anteil der Alleinlebenden noch bei 36,0 Prozent, stieg er bis 2008 auf 40,6 Prozent an. Paare ohne Kind(er) sind nach den Haushalten Alleinlebender, wie bereits 2003 (30,7 Prozent), der zweithäufigste Haushaltstyp in Sachsen mit 31,6 Prozent. Der Anteil der Paare mit Kind(ern) schrumpfte dagegen von 15,2 Prozent 2003 auf 10,7 Prozent 2008. Der Anteil der Alleinerziehenden verringerte sich im gleichen Zeitraum um 1,1 Prozentpunkte auf 3,0 Prozent.

Soziale Stellung des Haupteinkommensbeziehers¹⁾

In 46,3 Prozent der sächsischen Haushalte war der Haupteinkommensbezieher abhängig erwerbstätig. Im Vergleich zu 2003 (45,4 Prozent) vergrößerte sich der Anteil geringfügig. Ein leichter Anstieg ist auch beim Anteil der Selbstständigen zu beobachten. Waren 2003 noch 5,3 Prozent der Haupteinkommensbezieher selbstständig tätig, erhöhte sich der Anteil bis 2008 auf 6,6 Prozent. Eine Erhöhung des Anteils der arbeitslosen Haupteinkommensbezieher ist ebenfalls erkennbar. 2003 lag ihr Anteil bei 9,8 Prozent, 2008 waren es bereits 10,7 Prozent. In die Gruppe der Nichterwerbstätigen ordnen sich 36,4 Prozent der sächsischen Haushalte ein. Im

Vergleich zu 2003 entspricht dies einem Rückgang um 3,1 Prozentpunkte.

Alter des Haupteinkommensbeziehers¹⁾

2008 waren 26,5 Prozent der Haupteinkommensbezieher 65 Jahre und älter. Damit verringerte sich deren Anteil gegenüber 2003 um 3,1 Prozentpunkte. Die demographische Alterung der Gesellschaft spiegelt sich besonders in der Altersgruppe 45 bis unter 55 Jahre wider. Der Anteil der Haushalte in dieser Altersgruppe stieg von 19,8 Prozent 2003 auf 23,7 Prozent 2008. „Junge“ Haushalte mit Haupteinkommensbeziehern der Altersgruppe 25 bis unter 35 Jahre stellten dagegen nur einen Anteil von 11,3 Prozent aller privaten Haushalte dar.

1) Basierend auf dem Erhebungsteil „Allgemeine Angaben“ der EVS 2008.

Aufwendungen für Nahrungsmittel, Getränke und Tabakwaren im Überblick

Im Jahr 2008 gaben die sächsischen Privathaushalte im Durchschnitt 255,57 € im Monat für Nahrungsmittel, Getränke und Tabakwaren aus. Seit 1998 stiegen damit die Ausgaben um 3,6 Prozent. Mit monatlich 188,49 € wurde der Großteil für Nahrungsmittel ausgegeben. Die Ausgaben der Haushalte für alkoholfreie Getränke beliefen sich auf 26,64 €. Für alkoholische Getränke wurde mit 25,92 € jedoch fast gleich viel im Monat aufgewendet. 14,52 € wurden von den privaten Haushalten monatlich im Freistaat für den Konsum von Tabakwaren verbraucht.

Im Bundesdurchschnitt stiegen im Zeitraum von 1998 bis 2008 die Ausgaben für Nahrungsmittel, Getränke und Tabakwaren um 27,79 € bzw. 10,6 Prozent.

Ausgabestrukturen und Einflussfaktoren

Ein Blick auf die Ausgabestrukturen zeigt, dass die sächsischen Privathaushalte 2008 durchschnittlich 17,9 Prozent (45,82 €) ihrer monatlichen Gesamtaufwendungen für Nahrungsmittel, Getränke und Tabakwaren für Fleisch und Fleischwaren ausgaben. 17,12 € entfielen darunter auf Wurstwaren (auch Wurstkonserven). An zweiter Stelle folgten mit 13,2 Prozent (33,72 €) Brot und Getreideerzeugnisse. Roggen- und Mischbrot wurde darunter von den sächsischen Haushalten am meisten gekauft. Den drittgrößten Posten mit 11,6 Prozent (29,54 €) stellten Molkereiprodukte und Eier dar, darunter 13,49 € für Käse und Quark. Alkoholfreie Getränke standen an vierter Stelle mit 10,4 Prozent (26,64 €). Darunter wurden 16,97 € für Mineralwasser, Limonaden und Säfte ausge-

geben. Auf dem fünften Rang folgten die alkoholischen Getränke mit 10,1 Prozent (25,92 €). Bier war darunter das meistgekaufte alkoholische Getränk (12,58 €). Knapp hinter Gemüse und Kartoffeln (8,8 Prozent bzw. 22,58 €) folgten 2008 mit 1,1 Prozentpunkten weniger die Ausgaben für Obst (7,7 Prozent bzw. 19,67 €). Die beliebtesten Obstsorten der sächsischen Haushalte waren dabei mit Ausgaben von durchschnittlich 4,06 € im Monat Beeren und Weintrauben. Auf dem achten Rang folgten mit 6,1 Prozent (15,68 €) die Ausgaben für Zucker, Konfitüre, Schokolade und Süßwaren. Die größten Ausgaben der Privathaushalte waren darunter für Schokoladen bzw. Schokoladenerzeugnisse (5,22 €) zu verzeichnen. An nachfolgender Stelle befanden sich mit 5,7 Prozent (14,52 €) die Ausgaben für Tabakwaren. Am wenigsten wendeten 2008 die privaten Haushalte im Freistaat monatlich für Fisch und Fischwaren (2,8 Prozent bzw. 7,10 €) sowie Speisefette- und -öle (2,6 Prozent bzw. 6,54 €) auf. Gegenüber 1998 veränderte sich die Rangfolge der Ausgabestrukturen wenig. Im Beobachtungszeitraum fielen die Ausgaben für Kaffee, Tee und Kakao hinter die der Tabakwaren zurück. Fisch und Fischwaren rückten auf den vorletzten Rang und Speisefette und -öle fielen auf die letzte Position zurück.

Die Ausgaben für Nahrungsmittel, Getränke und Tabakwaren sind von einer Vielzahl von Einflussfaktoren abhängig. Erwartungsgemäß steigen die Ausgaben mit zunehmender Haushaltsgröße, allerdings nicht proportional. So betragen die monatlichen Aufwendungen von sächsischen Einpersonenhaushalten durchschnittlich 151,82 €, die der Haushalte mit vier und mehr Personen dagegen 421,92 € im Monat und damit nicht einmal das Dreifache. Wird das Alter des Haupteinkommensbeziehers betrachtet, waren die niedrigsten Ausgaben für Nahrungsmittel, Getränke und Tabakwaren mit 197,78 € in der Altersgruppe von unter 35 Jahren zu verzeichnen, die höchsten dagegen mit 320,01 € in der Altersgruppe von 35 bis unter 45 Jahren.

Paare mit Kindern wiesen von allen Haushaltstypen mit 362,35 € im Monat die höchsten Ausgaben für Nahrungsmittel, Getränke und Tabakwaren auf. Bei Paaren ohne Kinder betragen die Aufwendungen 310,85 € und damit 51,50 € bzw. 14,2 Prozent weniger. Trotz der geringeren Personenzahl waren damit die Ausgaben im Vergleich zu Paarhaushalten mit Kindern überraschend hoch. Die Ausgabenhöhe wird ebenfalls von der Höhe des Nettoeinkommens der Haushalte beeinflusst. Haushalte mit einem Nettoeinkommen von 1 500 € bis unter 2 000 € gaben monatlich für Nahrungsmittel, Getränke und Tabakwaren 236,87 € aus. Bei Haushalten mit einem Netto-

einkommen von 2 000 € bis unter 2 600 € waren es bereits 287,24 € und damit 50,37 € bzw. 21,3 Prozent mehr.

Aufwendungen für den Nahrungsmittelkonsum

In sächsischen Haushalten waren 2008 Teigwaren, z. B. Nudeln, wesentlich beliebter als Reis. Mengenmäßig wurde an Teigwaren mehr als das Vierfache gegenüber Reis gekauft. Trotzdem wurde wertmäßig für Teigwaren nicht einmal das Dreifache wie für Reis und –zubereitungen ausgegeben.

Die gekaufte Menge an Fleisch ging seit 1998 um mehr als ein Drittel (34,2 Prozent) zurück. Kaufte die Haushalte 1998 durchschnittlich 3 534 Gramm Fleisch im Monat, waren es 2008 nur noch 2 327 Gramm. Trotz eines Rückganges von 46,0 Prozent im Beobachtungszeitraum blieb Schweinefleisch mit monatlich durchschnittlich 1 058 Gramm vor Geflügelfleisch sowie Rind- und Kalbfleisch die meistgekauften Fleischsorten. Diese Entwicklung entsprach auch dem gesamtdeutschen Trend.

Fischkonserven sowie Fischzubereitungen zählten mit 46,2 Prozent der Ausgaben für Fisch- und Fischwaren in sächsischen Haushalten 2008 zu den Favoriten.

Reichlich ein Drittel (35,9 Prozent) der Ausgaben für Molkeprodukte und Eier wurden von den privaten Haushalten 2008 für Käse ausgegeben, zehn Jahre zuvor war der Anteil mit 33,4 Prozent ähnlich.

Mengenmäßig kauften die Privathaushalte im Freistaat 15,6 Prozent mehr Speisefette und –öle als der Bundesdurchschnitt. Dabei wurden von den sächsischen Haushalten durchschnittlich 249 Gramm Butter (auch Butterzubereitungen, Butterschmalz) sowie 158 Gramm Margarine und andere pflanzliche Fette (ohne Öle) mehr im Monat gekauft.

Aufwendungen für Getränke und Tabakwaren

Die privaten Haushalte in Sachsen gaben 2008 monatlich für Getränke und Tabakwaren im Durchschnitt 67,08 € aus. Dabei hielten sich die Ausgaben für alkoholfreie und alkoholische Getränke mit jeweils knapp 40 Prozent fast die Waage. Mineralwasser war bei den alkoholfreien Getränken mit Abstand das meistgekaufte Getränk (22,7 Liter pro Monat), Bier mit 12,9 Litern dagegen bei den alkoholischen Getränken.

Seit 1998 ist die monatlich gekaufte Menge an Mineralwasser um 69,4 Prozent in Sachsen gestiegen. Auffallend ist, dass Paare mit Kindern 2008 nur 8,8 Prozent mehr Mineralwasser kauften als Paare ohne Kinder, dafür aber bei Fruchtsäften, Fruchtnektaren aus Obst und anderen Erfrischungsgetränken mit Kohlensäure mehr als die doppelte Menge verbrauchten.

Sächsische Privathaushalte kauften 2008 weniger Kaffee im Monat als noch 1998. Die gekaufte Menge ging um durchschnittlich 11,2 Prozent zurück.

Immerhin 21,6 Prozent der Ausgaben für Getränke und Tabakwaren entfielen auf Tabakwaren, wobei hier wiederum die Ausgaben für Zigaretten mit 12,56 € den größten Betrag ausmachten. Trotz der mehrfachen Erhöhung der Tabakwarensteuer ging der Zigarettenkauf im betrachteten Zeitraum nicht zurück. 1998 wurden durchschnittlich 80 Zigaretten im Monat im Wert von 7,68 € erworben. 2008 kauften die Haushalte im Freistaat monatlich 83 Zigaretten. Die durchschnittlich gekaufte Stückzahl lag 2008 im Freistaat 11 Zigaretten über dem Bundesdurchschnitt, wertmäßig allerdings fast einen Euro im Monat darunter.

Aufwendungen privater Haushalte 1998 und 2008 für ausgewählte Nahrungsmittel, Getränke und Tabakwaren

Merkmal	Durchschnitt je Haushalt und Monat			
	1998		2008	
	Menge	€	Menge	€
Fleisch (Gramm)	3 534	16,09	2 327	12,53
darunter				
Schweinefleisch (Gramm)	1 959	8,78	1 058	5,40
Äpfel (Gramm)	4 133	4,57	2 739	3,96
Kaffee (Gramm)	1 008	7,67	895	5,79
Tee (Gramm)	35	0,63	30	0,61
Mineralwasser (Liter)	13,4	5,40	22,7	6,23
andere Erfrischungsgetränke mit Kohlensäure (Liter)	4,9	2,97	6,1	3,12
Fruchtsäfte, Fruchtnektare aus Obst (Liter)	8,8	6,18	6,5	5,84
Zigaretten (Stück)	80	7,68	83	12,56

1. Aufwendungen privater Haushalte für Gruppen von Nahrungsmitteln, Getränken und Tabakwaren 1998, 2003 und 2008

Merkmal	1998	2003	2008
Haushalte (1 000)	2 122	2 093	2 167
je Haushalt und Monat in €			
Nahrungsmittel, Getränke und Tabakwaren	246,78	246,62	255,57
Nahrungsmittel und alkoholfreie Getränke	212,60	209,69	215,13
Nahrungsmittel	186,16	182,22	188,49
Brot und Getreideerzeugnisse	33,37	33,39	33,72
Fleisch, Fleischwaren	51,52	44,19	45,82
Fisch, Fischwaren	5,42	6,42	7,10
Molkereiprodukte und Eier	26,29	28,27	29,54
Speisefette und -öle	7,78	6,18	6,54
Obst	20,11	20,29	19,67
Gemüse, Kartoffeln	20,73	21,50	22,58
Zucker, Konfitüre, Schokolade und Süßwaren	14,58	14,88	15,68
Nahrungsmittel, a. n. g.	6,36	7,11	7,84
Alkoholfreie Getränke	26,44	27,47	26,64
Kaffee, Tee, Kakao	10,56	7,92	9,67
Mineralwasser, Limonaden, Säfte	15,88	19,55	16,97
Alkoholische Getränke, Tabakwaren	34,18	36,93	40,44
Alkoholische Getränke	26,39	27,38	25,92
Tabakwaren	7,80	9,55	14,52
Prozent			
Nahrungsmittel, Getränke und Tabakwaren	100	100	100
Nahrungsmittel und alkoholfreie Getränke	86,1	85,0	84,2
Nahrungsmittel	75,4	73,9	73,8
Brot und Getreideerzeugnisse	13,5	13,5	13,2
Fleisch, Fleischwaren	20,9	17,9	17,9
Fisch, Fischwaren	2,2	2,6	2,8
Molkereiprodukte und Eier	10,7	11,5	11,6
Speisefette und -öle	3,2	2,5	2,6
Obst	8,1	8,2	7,7
Gemüse, Kartoffeln	8,4	8,7	8,8
Zucker, Konfitüre, Schokolade und Süßwaren	5,9	6,0	6,1
Nahrungsmittel, a. n. g.	2,6	2,9	3,1
Alkoholfreie Getränke	10,7	11,1	10,4
Kaffee, Tee, Kakao	4,3	3,2	3,8
Mineralwasser, Limonaden, Säfte	6,4	7,9	6,6
Alkoholische Getränke, Tabakwaren	13,9	15,0	15,8
Alkoholische Getränke	10,7	11,1	10,1
Tabakwaren	3,2	3,9	5,7

2. Aufwendungen privater Haushalte für Gruppen von Nahrungsmitteln, Getränken und Tabakwaren in Sachsen, Deutschland und ausgewählten Regionen

Merkmal	Sachsen	Deutschland	Früheres Bundesgebiet	Neue Länder und Berlin-Ost
Haushalte (1 000)	2 167	39 409	32 087	7 322
je Haushalt und Monat in €				
Nahrungsmittel, Getränke und Tabakwaren	255,57	289,82	296,29	261,46
Nahrungsmittel und alkoholfreie Getränke	215,13	245,64	251,44	220,20
Nahrungsmittel	188,49	213,90	218,59	193,37
Brot und Getreideerzeugnisse	33,72	40,34	42,03	32,96
Fleisch, Fleischwaren	45,82	48,86	49,21	47,34
Fisch, Fischwaren	7,10	7,89	8,09	7,03
Molkereiprodukte und Eier	29,54	36,58	37,75	31,44
Speisefette und -öle	6,54	5,92	5,81	6,40
Obst	19,67	20,83	20,91	20,51
Gemüse, Kartoffeln	22,58	25,80	26,45	22,93
Zucker, Konfitüre, Schokolade und Süßwaren	15,68	17,72	18,08	16,11
Nahrungsmittel, a. n. g.	7,84	9,95	10,25	8,66
Alkoholfreie Getränke	26,64	31,74	32,86	26,83
Kaffee, Tee, Kakao	9,67	9,98	10,04	9,71
Mineralwasser, Limonaden, Säfte	16,97	21,76	22,82	17,11
Alkoholische Getränke, Tabakwaren	40,44	44,18	44,85	41,25
Alkoholische Getränke	25,92	26,30	26,44	25,68
Tabakwaren	14,52	17,88	18,40	15,57
Prozent				
Nahrungsmittel, Getränke und Tabakwaren	100	100	100	100
Nahrungsmittel und alkoholfreie Getränke	84,2	84,8	84,9	84,2
Nahrungsmittel	73,8	73,8	73,8	74,0
Brot und Getreideerzeugnisse	13,2	13,9	14,2	12,6
Fleisch, Fleischwaren	17,9	16,9	16,6	18,1
Fisch, Fischwaren	2,8	2,7	2,7	2,7
Molkereiprodukte und Eier	11,6	12,6	12,7	12,0
Speisefette und -öle	2,6	2,0	2,0	2,4
Obst	7,7	7,2	7,1	7,8
Gemüse, Kartoffeln	8,8	8,9	8,9	8,8
Zucker, Konfitüre, Schokolade und Süßwaren	6,1	6,1	6,1	6,2
Nahrungsmittel, a. n. g.	3,1	3,4	3,5	3,3
Alkoholfreie Getränke	10,4	11,0	11,1	10,3
Kaffee, Tee, Kakao	3,8	3,4	3,4	3,7
Mineralwasser, Limonaden, Säfte	6,6	7,5	7,7	6,5
Alkoholische Getränke, Tabakwaren	15,8	15,2	15,1	15,8
Alkoholische Getränke	10,1	9,1	8,9	9,8
Tabakwaren	5,7	6,2	6,2	6,0

3. Aufwendungen privater Haushalte für Gruppen von Nahrungsmitteln, Getränken und Tabakwaren nach Haushaltsgröße

Merkmal	Ins- gesamt	Haushalte mit ... Person(en)				
		1	2	3	4	5 und mehr
Haushalte (1 000)	2 167	880	829	276	(149)	(33)
je Haushalt und Monat in €						
Nahrungsmittel, Getränke und Tabakwaren	255,57	151,82	300,99	340,45	(401,87)	(512,47)
Nahrungsmittel und alkoholfreie Getränke	215,13	125,28	251,26	290,40	(347,04)	(479,83)
Nahrungsmittel	188,49	109,93	220,93	252,17	(299,65)	(435,02)
Brot und Getreideerzeugnisse	33,72	19,36	38,26	48,82	(57,57)	(68,98)
Fleisch, Fleischwaren	45,82	25,33	56,67	60,94	(73,49)	(68,65)
Fisch, Fischwaren	7,10	4,22	8,96	9,73	(8,76)	(7,78)
Molkereiprodukte und Eier	29,54	16,57	33,86	40,31	(53,44)	(69,15)
Speisefette und -öle	6,54	3,90	8,20	8,06	(9,22)	(10,69)
Obst	19,67	11,54	24,13	26,36	(25,68)	(41,03)
Gemüse, Kartoffeln	22,58	13,97	27,79	26,87	(32,47)	(41,08)
Zucker, Konfitüre, Schokolade und Süßwaren	15,68	9,40	15,59	18,87	(25,94)	(112,41)
Nahrungsmittel, a. n. g.	7,84	5,63	7,49	12,20	(13,09)	(15,26)
Alkoholfreie Getränke	26,64	15,35	30,33	38,23	(47,38)	(44,81)
Kaffee, Tee, Kakao	9,67	5,84	12,16	12,29	(13,03)	(12,13)
Mineralwasser, Limonaden, Säfte	16,97	9,50	18,17	25,94	(34,36)	(32,67)
Alkoholische Getränke, Tabakwaren	40,44	26,54	49,73	50,06	(54,83)	(32,64)
Alkoholische Getränke	25,92	15,68	34,46	29,56	(33,50)	(20,22)
Tabakwaren	14,52	(10,86)	(15,27)	(20,49)	/	/
Prozent						
Nahrungsmittel, Getränke und Tabakwaren	100	100	100	100	(100)	(100)
Nahrungsmittel und alkoholfreie Getränke	84,2	82,5	83,5	85,3	(86,4)	(93,6)
Nahrungsmittel	73,8	72,4	73,4	74,1	(74,6)	(84,9)
Brot und Getreideerzeugnisse	13,2	12,8	12,7	14,3	(14,3)	(13,5)
Fleisch, Fleischwaren	17,9	16,7	18,8	17,9	(18,3)	(13,4)
Fisch, Fischwaren	2,8	2,8	3,0	2,9	(2,2)	(1,5)
Molkereiprodukte und Eier	11,6	10,9	11,2	11,8	(13,3)	(13,5)
Speisefette und -öle	2,6	2,6	2,7	2,4	(2,3)	(2,1)
Obst	7,7	7,6	8,0	7,7	(6,4)	(8,0)
Gemüse, Kartoffeln	8,8	9,2	9,2	7,9	(8,1)	(8,0)
Zucker, Konfitüre, Schokolade und Süßwaren	6,1	6,2	5,2	5,5	(6,5)	(21,9)
Nahrungsmittel, a. n. g.	3,1	3,7	2,5	3,6	(3,3)	(3,0)
Alkoholfreie Getränke	10,4	10,1	10,1	11,2	(11,8)	(8,7)
Kaffee, Tee, Kakao	3,8	3,8	4,0	3,6	(3,2)	(2,4)
Mineralwasser, Limonaden, Säfte	6,6	6,3	6,0	7,6	(8,5)	(6,4)
Alkoholische Getränke, Tabakwaren	15,8	17,5	16,5	14,7	(13,6)	(6,4)
Alkoholische Getränke	10,1	10,3	11,4	8,7	(8,3)	(3,9)
Tabakwaren	5,7	(7,2)	(5,1)	(6,0)	/	/

4. Aufwendungen privater Haushalte für Gruppen von Nahrungsmitteln, Getränken und Tabakwaren nach sozialer Stellung des Haupteinkommensbezieher

Merkmal	Ins- gesamt	Selbst- ständige ¹⁾	Beamte	Angestellte	Arbeiter	Arbeits- lose	Nichtwerbstätige	
							zusam- men	darunter Rentner
Haushalte (1 000)	2 167	(100)	(42)	527	504	(217)	776	708
je Haushalt und Monat in €								
Nahrungsmittel, Getränke und Tabakwaren	255,57	(249,87)	(350,11)	282,33	299,68	(164,59)	229,78	233,31
Nahrungsmittel und alkoholfreie Getränke	215,13	(212,74)	(293,59)	237,23	243,82	(138,61)	198,92	201,59
Nahrungsmittel	188,49	(180,14)	(252,70)	205,35	214,68	(119,77)	176,84	179,21
Brot und Getreideerzeugnisse	33,72	(35,44)	(45,89)	37,47	37,65	(23,97)	30,47	30,68
Fleisch, Fleischwaren	45,82	(39,33)	(58,39)	47,44	56,05	(28,61)	43,05	44,43
Fisch, Fischwaren	7,10	(5,75)	(7,58)	7,69	7,40	(3,26)	7,74	7,89
Molkereiprodukte und Eier	29,54	(32,15)	(42,96)	34,62	31,10	(19,62)	26,78	26,55
Speisefette und -öle	6,54	(4,81)	(7,06)	6,36	7,06	(4,12)	7,20	7,38
Obst	19,67	(20,05)	(30,13)	22,86	19,17	(12,03)	19,34	19,39
Gemüse, Kartoffeln	22,58	(21,69)	(28,11)	23,42	26,09	(14,02)	21,94	22,28
Zucker, Konfitüre, Schokolade und Süßwaren	15,68	(12,35)	(19,77)	17,06	21,65	(9,38)	12,82	12,98
Nahrungsmittel, a. n. g.	7,84	(8,56)	(12,80)	8,43	8,51	(4,74)	7,49	7,62
Alkoholfreie Getränke	26,64	(32,60)	(40,89)	31,88	29,15	(18,85)	22,08	22,37
Kaffee, Tee, Kakao	9,67	(10,25)	(12,23)	10,05	10,68	(7,15)	9,25	9,55
Mineralwasser, Limonaden, Säfte	16,97	(22,35)	(28,66)	21,84	18,47	(11,70)	12,83	12,82
Alkoholische Getränke, Tabakwaren	40,44	(37,13)	(56,52)	45,10	55,86	(25,98)	30,85	31,72
Alkoholische Getränke	25,92	(25,47)	(34,52)	30,18	30,95	(13,30)	22,90	23,28
Tabakwaren	14,52	/	/	(14,92)	(24,91)	/	(7,96)	(8,44)
Prozent								
Nahrungsmittel, Getränke und Tabakwaren	100	(100)	(100)	100	100	(100)	100	100
Nahrungsmittel und alkoholfreie Getränke	84,2	(85,1)	(83,9)	84,0	81,4	(84,2)	86,6	86,4
Nahrungsmittel	73,8	(72,1)	(72,2)	72,7	71,6	(72,8)	77,0	76,8
Brot und Getreideerzeugnisse	13,2	(14,2)	(13,1)	13,3	12,6	(14,6)	13,3	13,2
Fleisch, Fleischwaren	17,9	(15,7)	(16,7)	16,8	18,7	(17,4)	18,7	19,0
Fisch, Fischwaren	2,8	(2,3)	(2,2)	2,7	2,5	(2,0)	3,4	3,4
Molkereiprodukte und Eier	11,6	(12,9)	(12,3)	12,3	10,4	(11,9)	11,7	11,4
Speisefette und -öle	2,6	(1,9)	(2,0)	2,3	2,4	(2,5)	3,1	3,2
Obst	7,7	(8,0)	(8,6)	8,1	6,4	(7,3)	8,4	8,3
Gemüse, Kartoffeln	8,8	(8,7)	(8,0)	8,3	8,7	(8,5)	9,6	9,6
Zucker, Konfitüre, Schokolade und Süßwaren	6,1	(4,9)	(5,6)	6,0	7,2	(5,7)	5,6	5,6
Nahrungsmittel, a. n. g.	3,1	(3,4)	(3,7)	3,0	2,8	(2,9)	3,3	3,3
Alkoholfreie Getränke	10,4	(13,0)	(11,7)	11,3	9,7	(11,5)	9,6	9,6
Kaffee, Tee, Kakao	3,8	(4,1)	(3,5)	3,6	3,6	(4,3)	4,0	4,1
Mineralwasser, Limonaden, Säfte	6,6	(8,9)	(8,2)	7,7	6,2	(7,1)	5,6	5,5
Alkoholische Getränke, Tabakwaren	15,8	(14,9)	(16,1)	16,0	18,6	(15,8)	13,4	13,6
Alkoholische Getränke	10,1	(10,2)	(9,9)	10,7	10,3	(8,1)	10,0	10,0
Tabakwaren	5,7	/	/	(5,3)	(8,3)	/	(3,5)	(3,6)

1) Gewerbetreibende, freiberuflich Tätige und Landwirte

5. Aufwendungen privater Haushalte für Gruppen von Nahrungsmitteln, Getränken und Tabakwaren nach monatlichem Haushaltsnettoeinkommen

Merkmal	Ins- gesamt	Monatliches Haushaltsnettoeinkommen von ... bis unter ... €							
		unter 900	900 - 1 300	1 300 - 1 500	1 500 - 2 000	2 000 - 2 600	2 600 - 3 600	3 600 - 5 000	5 000 - 18 000
Haushalte (1 000)	2 167	(269)	(283)	(173)	430	357	329	209	118
je Haushalt und Monat in €									
Nahrungsmittel, Getränke und Tabakwaren	255,57	(122,72)	(155,03)	(182,97)	236,87	287,24	317,25	405,72	440,56
Nahrungsmittel und alkoholfreie Getränke	215,13	(107,01)	(129,67)	(152,87)	199,97	242,44	263,43	342,86	369,72
Nahrungsmittel	188,49	(96,10)	(110,67)	(134,04)	174,92	213,73	230,67	301,67	320,74
Brot und Getreideerzeugnisse	33,72	(18,18)	(20,28)	(22,82)	30,25	38,41	41,34	52,82	60,76
Fleisch, Fleischwaren	45,82	(23,14)	(25,71)	(34,32)	43,14	52,56	59,25	68,88	73,82
Fisch, Fischwaren	7,10	(3,20)	(4,30)	(5,66)	(6,09)	8,72	8,28	12,33	(11,08)
Molkereiprodukte und Eier	29,54	(15,01)	(16,58)	(21,79)	25,87	32,78	37,67	48,06	53,25
Speisefette und -öle	6,54	(3,49)	(4,08)	(5,19)	6,08	8,10	8,38	8,81	(9,27)
Obst	19,67	(10,54)	(12,00)	(11,40)	18,11	23,17	22,67	32,49	34,92
Gemüse, Kartoffeln	22,58	(11,42)	(12,72)	(16,93)	24,47	24,88	27,58	31,44	36,56
Zucker, Konfitüre, Schokolade und Süßwaren	15,68	(7,17)	(10,77)	(11,15)	12,02	16,62	16,00	36,05	26,94
Nahrungsmittel, a. n. g.	7,84	(3,94)	(4,24)	(4,78)	8,89	8,48	9,50	10,79	14,14
Alkoholfreie Getränke	26,64	(10,91)	(19,00)	(18,83)	25,05	28,71	32,76	41,19	48,99
Kaffee, Tee, Kakao	9,67	(4,10)	(7,55)	(6,87)	9,95	11,30	11,02	14,07	(14,02)
Mineralwasser, Limonaden, Säfte	16,97	(6,81)	(11,45)	(11,96)	15,10	17,41	21,74	27,11	34,97
Alkoholische Getränke, Tabakwaren	40,44	(15,71)	(25,36)	(30,10)	36,90	44,81	53,83	62,86	(70,83)
Alkoholische Getränke	25,92	(9,19)	(15,74)	(24,63)	23,06	27,77	35,41	37,94	(47,59)
Tabakwaren	14,52	/	/	/	(13,84)	(17,04)	(18,42)	(24,92)	(23,25)
Prozent									
Nahrungsmittel, Getränke und Tabakwaren	100	(100)	(100)	(100)	100	100	100	100	100
Nahrungsmittel und alkoholfreie Getränke	84,2	(87,2)	(83,6)	(83,5)	84,4	84,4	83,0	84,5	83,9
Nahrungsmittel	73,8	(78,3)	(71,4)	(73,3)	73,8	74,4	72,7	74,4	72,8
Brot und Getreideerzeugnisse	13,2	(14,8)	(13,1)	(12,5)	12,8	13,4	13,0	13,0	13,8
Fleisch, Fleischwaren	17,9	(18,9)	(16,6)	(18,8)	18,2	18,3	18,7	17,0	16,8
Fisch, Fischwaren	2,8	(2,6)	(2,8)	(3,1)	(2,6)	3,0	2,6	3,0	(2,5)
Molkereiprodukte und Eier	11,6	(12,2)	(10,7)	(11,9)	10,9	11,4	11,9	11,8	12,1
Speisefette und -öle	2,6	(2,8)	(2,6)	(2,8)	2,6	2,8	2,6	2,2	(2,1)
Obst	7,7	(8,6)	(7,7)	(6,2)	7,6	8,1	7,1	8,0	7,9
Gemüse, Kartoffeln	8,8	(9,3)	(8,2)	(9,3)	10,3	8,7	8,7	7,7	8,3
Zucker, Konfitüre, Schokolade und Süßwaren	6,1	(5,8)	(6,9)	(6,1)	5,1	5,8	5,0	8,9	6,1
Nahrungsmittel, a. n. g.	3,1	(3,2)	(2,7)	(2,6)	3,8	3,0	3,0	2,7	3,2
Alkoholfreie Getränke	10,4	(8,9)	(12,3)	(10,3)	10,6	10,0	10,3	10,2	11,1
Kaffee, Tee, Kakao	3,8	(3,3)	(4,9)	(3,8)	4,2	3,9	3,5	3,5	(3,2)
Mineralwasser, Limonaden, Säfte	6,6	(5,5)	(7,4)	(6,5)	6,4	6,1	6,9	6,7	7,9
Alkoholische Getränke, Tabakwaren	15,8	(12,8)	(16,4)	(16,5)	15,6	15,6	17,0	15,5	(16,1)
Alkoholische Getränke	10,1	(7,5)	(10,2)	(13,5)	9,7	9,7	11,2	9,4	(10,8)
Tabakwaren	5,7	/	/	/	(5,8)	(5,9)	(5,8)	(6,1)	(5,3)

6. Aufwendungen privater Haushalte für Gruppen von Nahrungsmitteln, Getränken und Tabakwaren nach Alter des Haupteinkommensbeziehers

Merkmal	Ins- gesamt	Darunter im Alter von ... bis unter ... Jahren					
		25 - 35	35 - 45	45 - 55	55 - 65	65 - 70	70 - 80
Haushalte (1 000)	2 167	293	290	520	453	(241)	(280)
je Haushalt und Monat in €							
Nahrungsmittel, Getränke und Tabakwaren	255,57	209,17	320,01	282,49	261,68	(224,93)	(220,81)
Nahrungsmittel und alkoholfreie Getränke	215,13	171,57	273,58	229,95	218,61	(198,84)	(193,99)
Nahrungsmittel	188,49	148,07	236,36	200,77	190,98	(179,72)	(174,08)
Brot und Getreideerzeugnisse	33,72	27,97	43,03	38,54	31,09	(28,91)	(31,90)
Fleisch, Fleischwaren	45,82	29,28	51,55	51,19	53,22	(44,46)	(39,81)
Fisch, Fischwaren	7,10	(3,99)	7,23	7,04	8,45	(7,33)	(7,02)
Molkereiprodukte und Eier	29,54	25,73	40,28	31,40	27,61	(26,68)	(27,27)
Speisefette und -öle	6,54	(4,07)	6,90	6,29	7,50	(7,13)	(7,09)
Obst	19,67	14,33	22,88	21,45	20,31	(20,16)	(17,88)
Gemüse, Kartoffeln	22,58	22,06	24,55	21,82	24,11	(24,07)	(20,73)
Zucker, Konfitüre, Schokolade und Süßwaren	15,68	11,82	30,74	15,21	12,52	(13,73)	(13,30)
Nahrungsmittel, a. n. g.	7,84	8,82	9,20	7,83	6,17	(7,25)	(9,07)
Alkoholfreie Getränke	26,64	23,50	37,22	29,18	27,64	(19,12)	(19,91)
Kaffee, Tee, Kakao	9,67	(6,21)	11,86	10,14	11,49	(9,30)	(7,78)
Mineralwasser, Limonaden, Säfte	16,97	17,29	25,36	19,04	16,14	(9,82)	(12,13)
Alkoholische Getränke, Tabakwaren	40,44	(37,60)	46,43	52,54	43,07	(26,09)	(26,82)
Alkoholische Getränke	25,92	(18,71)	28,33	30,19	29,44	(22,63)	(21,01)
Tabakwaren	14,52	(18,89)	(18,09)	(22,35)	(13,63)	/	/
Prozent							
Nahrungsmittel, Getränke und Tabakwaren	100	100	100	100	100	(100)	(100)
Nahrungsmittel und alkoholfreie Getränke	84,2	82,0	85,5	81,4	83,5	(88,4)	(87,9)
Nahrungsmittel	73,8	70,8	73,9	71,1	73,0	(79,9)	(78,8)
Brot und Getreideerzeugnisse	13,2	13,4	13,4	13,6	11,9	(12,9)	(14,4)
Fleisch, Fleischwaren	17,9	14,0	16,1	18,1	20,3	(19,8)	(18,0)
Fisch, Fischwaren	2,8	(1,9)	2,3	2,5	3,2	(3,3)	(3,2)
Molkereiprodukte und Eier	11,6	12,3	12,6	11,1	10,5	(11,9)	(12,4)
Speisefette und -öle	2,6	(1,9)	2,2	2,2	2,9	(3,2)	(3,2)
Obst	7,7	6,9	7,2	7,6	7,8	(9,0)	(8,1)
Gemüse, Kartoffeln	8,8	10,5	7,7	7,7	9,2	(10,7)	(9,4)
Zucker, Konfitüre, Schokolade und Süßwaren	6,1	5,6	9,6	5,4	4,8	(6,1)	(6,0)
Nahrungsmittel, a. n. g.	3,1	4,2	2,9	2,8	2,4	(3,2)	(4,1)
Alkoholfreie Getränke	10,4	11,2	11,6	10,3	10,6	(8,5)	(9,0)
Kaffee, Tee, Kakao	3,8	(3,0)	3,7	3,6	4,4	(4,1)	(3,5)
Mineralwasser, Limonaden, Säfte	6,6	8,3	7,9	6,7	6,2	(4,4)	(5,5)
Alkoholische Getränke, Tabakwaren	15,8	(18,0)	14,5	18,6	16,5	(11,6)	(12,1)
Alkoholische Getränke	10,1	(8,9)	8,9	10,7	11,2	(10,1)	(9,5)
Tabakwaren	5,7	(9,0)	(5,7)	(7,9)	(5,2)	/	/

7. Aufwendungen privater Haushalte für Gruppen von Nahrungsmitteln, Getränken und Tabakwaren nach Haushaltstyp

Merkmal	Insgesamt	Alleinlebende	Darunter		Paare ²⁾	Davon		Sonstige Haushalte ⁴⁾
			Frauen	Alleinerziehende ¹⁾		ohne Kind(ern) ³⁾	mit Kind(ern) ³⁾	
Haushalte (1 000)	2 167	880	630	(62)	944	716	228	281
je Haushalt und Monat in €								
Nahrungsmittel, Getränke und Tabakwaren	255,57	151,82	138,64	(220,54)	323,27	310,85	362,35	360,84
Nahrungsmittel und alkoholfreie Getränke	215,13	125,28	122,38	(207,34)	272,38	257,23	320,07	305,94
Nahrungsmittel	188,49	109,93	107,78	(177,49)	240,18	227,70	279,43	263,35
Brot und Getreideerzeugnisse	33,72	19,36	18,86	(35,41)	42,16	38,76	52,83	49,99
Fleisch, Fleischwaren	45,82	25,33	24,87	(33,90)	59,25	59,30	59,11	67,51
Fisch, Fischwaren	7,10	4,22	(4,19)	/	8,72	9,34	6,74	10,74
Molkereiprodukte und Eier	29,54	16,57	16,28	(31,21)	37,77	34,28	48,77	42,13
Speisefette und -öle	6,54	3,90	3,75	(4,92)	8,52	8,59	8,32	8,54
Obst	19,67	11,54	12,06	(20,34)	25,32	25,13	25,91	25,97
Gemüse, Kartoffeln	22,58	13,97	13,31	(22,71)	29,06	29,00	29,26	27,77
Zucker, Konfitüre, Schokolade und Süßwaren	15,68	9,40	9,57	(16,31)	20,28	15,74	34,56	19,73
Nahrungsmittel, a. n. g.	7,84	5,63	4,89	/	9,10	7,56	13,93	10,98
Alkoholfreie Getränke	26,64	15,35	14,60	(29,85)	32,21	29,53	40,64	42,59
Kaffee, Tee, Kakao	9,67	5,84	(5,82)	/	12,01	12,12	11,65	13,97
Mineralwasser, Limonaden, Säfte	16,97	9,50	8,78	(20,95)	20,20	17,41	28,99	28,62
Alkoholische Getränke, Tabakwaren	40,44	26,54	(16,26)	/	50,89	53,63	42,27	54,89
Alkoholische Getränke	25,92	15,68	(10,99)	/	34,60	37,47	25,59	33,14
Tabakwaren	14,52	(10,86)	/	/	(16,29)	(16,16)	(16,68)	(21,76)
Prozent								
Nahrungsmittel, Getränke und Tabakwaren	100	100	100	(100)	100	100	100	100
Nahrungsmittel und alkoholfreie Getränke	84,2	82,5	88,3	(94,0)	84,3	82,7	88,3	84,8
Nahrungsmittel	73,8	72,4	77,7	(80,5)	74,3	73,2	77,1	73,0
Brot und Getreideerzeugnisse	13,2	12,8	13,6	(16,1)	13,0	12,5	14,6	13,9
Fleisch, Fleischwaren	17,9	16,7	17,9	(15,4)	18,3	19,1	16,3	18,7
Fisch, Fischwaren	2,8	2,8	(3,0)	/	2,7	3,0	1,9	3,0
Molkereiprodukte und Eier	11,6	10,9	11,7	(14,2)	11,7	11,0	13,5	11,7
Speisefette und -öle	2,6	2,6	2,7	(2,2)	2,6	2,8	2,3	2,4
Obst	7,7	7,6	8,7	(9,2)	7,8	8,1	7,2	7,2
Gemüse, Kartoffeln	8,8	9,2	9,6	(10,3)	9,0	9,3	8,1	7,7
Zucker, Konfitüre, Schokolade und Süßwaren	6,1	6,2	6,9	(7,4)	6,3	5,1	9,5	5,5
Nahrungsmittel, a. n. g.	3,1	3,7	3,5	/	2,8	2,4	3,8	3,0
Alkoholfreie Getränke	10,4	10,1	10,5	(13,5)	10,0	9,5	11,2	11,8
Kaffee, Tee, Kakao	3,8	3,8	(4,2)	/	3,7	3,9	3,2	3,9
Mineralwasser, Limonaden, Säfte	6,6	6,3	6,3	(9,5)	6,2	5,6	8,0	7,9
Alkoholische Getränke, Tabakwaren	15,8	17,5	(11,7)	/	15,7	17,3	11,7	15,2
Alkoholische Getränke	10,1	10,3	(7,9)	/	10,7	12,1	7,1	9,2
Tabakwaren	5,7	(7,2)	/	/	(5,0)	(5,2)	(4,6)	(6,0)

1) mit ledigem(n) Kind(ern) unter 18 Jahren

2) Ehepaare und nichteheliche Lebensgemeinschaften einschl. gleichgeschlechtlicher Lebenspartnerschaften

3) ledige(s) Kind(er) unter 18 Jahren des Haupteinkommensbeziehers oder des Ehe- bzw. Lebenspartners

4) u. a. Haushalte mit Kind(ern) über 18 Jahren, "Mehrgenerationenhaushalte", Wohngemeinschaften

8. Aufwendungen privater Haushalte für Gruppen von Nahrungsmitteln, Getränken und Tabakwaren nach Geschlecht des Haupteinkommensbeziehers

Merkmal	Insgesamt	Weiblich	Männlich
Haushalte (1 000)	2 167	1 044	1 123
	je Haushalt und Monat in €		
Nahrungsmittel, Getränke und Tabakwaren	255,57	204,89	302,68
Nahrungsmittel und alkoholfreie Getränke	215,13	176,81	250,74
Nahrungsmittel	188,49	154,45	220,12
Brot und Getreideerzeugnisse	33,72	28,10	38,95
Fleisch, Fleischwaren	45,82	35,99	54,96
Fisch, Fischwaren	7,10	5,82	8,30
Molkereiprodukte und Eier	29,54	24,56	34,17
Speisefette und -öle	6,54	5,18	7,82
Obst	19,67	16,92	22,22
Gemüse, Kartoffeln	22,58	18,06	26,79
Zucker, Konfitüre, Schokolade und Süßwaren	15,68	13,33	17,86
Nahrungsmittel, a. n. g.	7,84	6,50	9,07
Alkoholfreie Getränke	26,64	22,36	30,62
Kaffee, Tee, Kakao	9,67	8,38	10,87
Mineralwasser, Limonaden, Säfte	16,97	13,98	19,75
Alkoholische Getränke, Tabakwaren	40,44	28,07	51,94
Alkoholische Getränke	25,92	18,09	33,20
Tabakwaren	14,52	(9,98)	18,73
	Prozent		
Nahrungsmittel, Getränke und Tabakwaren	100	100	100
Nahrungsmittel und alkoholfreie Getränke	84,2	86,3	82,8
Nahrungsmittel	73,8	75,4	72,7
Brot und Getreideerzeugnisse	13,2	13,7	12,9
Fleisch, Fleischwaren	17,9	17,6	18,2
Fisch, Fischwaren	2,8	2,8	2,7
Molkereiprodukte und Eier	11,6	12,0	11,3
Speisefette und -öle	2,6	2,5	2,6
Obst	7,7	8,3	7,3
Gemüse, Kartoffeln	8,8	8,8	8,8
Zucker, Konfitüre, Schokolade und Süßwaren	6,1	6,5	5,9
Nahrungsmittel, a. n. g.	3,1	3,2	3,0
Alkoholfreie Getränke	10,4	10,9	10,1
Kaffee, Tee, Kakao	3,8	4,1	3,6
Mineralwasser, Limonaden, Säfte	6,6	6,8	6,5
Alkoholische Getränke, Tabakwaren	15,8	13,7	17,2
Alkoholische Getränke	10,1	8,8	11,0
Tabakwaren	5,7	(4,9)	6,2

9. Private Haushalte in Sachsen, Deutschland und ausgewählten Regionen

9.1. Aufwendungen für Nahrungsmittel, Getränke und Tabakwaren (in €)

Merkmale	Sachsen	Deutschland	Früheres Bundesgebiet	Neue Länder und Berlin-Ost
Haushalte (1 000)	2 167	39 409	32 087	7 322
je Haushalt und Monat in €				
Nahrungsmittel, Getränke und Tabakwaren	255,57	289,82	296,29	261,46
Nahrungsmittel und alkoholfreie Getränke	215,13	245,64	251,44	220,20
darunter Nahrungsmittel	188,49	213,90	218,59	193,37
alkoholische Getränke, Tabakwaren	40,44	44,18	44,85	41,25
Brot und Getreideerzeugnisse	33,72	40,34	42,03	32,96
darunter				
Reis und -zubereitungen	0,53	0,85	0,91	0,61
Brot, andere Backwaren aus Brotteig und Dauerbackwaren	20,08	23,60	24,50	19,65
Teigwaren und Zubereitungen aus Teigwaren	2,15	3,51	3,86	2,00
darunter				
Teigwaren, z. B. Nudeln	1,45	2,06	2,24	1,29
feine Backwaren	7,86	7,68	7,77	7,32
andere Getreideerzeugnisse und -zubereitungen	2,90	4,28	4,54	3,13
Fleisch, Fleischwaren	45,82	48,86	49,21	47,34
darunter				
Rindfleisch und Kalbfleisch	2,86	4,04	4,17	3,48
Schweinefleisch	5,40	6,33	6,37	6,19
Geflügelfleisch	4,14	4,91	5,02	4,43
Fleisch- und Wurstwaren	24,46	24,80	24,93	24,24
darunter				
Wurstwaren (auch Wurstkonserven)	17,12	16,63	16,63	16,67
Speck, Schinken, Rauchfleisch	5,96	6,67	6,81	6,06
Fleischzubereitungen, Fleischsalat				
Fleischkonserven	4,93	4,21	4,12	4,64
anderes Fleisch	3,34	3,29	3,23	3,58
Fisch, Fischwaren	7,10	7,89	8,09	7,03
Fische (auch lebend), Fischfilets, frisch oder tiefgefroren	2,61	3,28	3,41	2,71
Räucher-, Salz- und Fisch, Krebstiere, Muscheln, Schnecken	1,22	1,68	1,77	1,31
Fischkonserven, Fischzubereitungen	3,28	2,93	2,91	3,01
Molkereiprodukte und Eier	29,54	36,58	37,75	31,44
Milch	4,48	5,96	6,19	4,94
Dauermilch (Kondensmilch, Milchpulver)	1,05	0,77	0,72	0,97
Joghurt, Kefir, Dickmilch	4,14	4,93	5,08	4,27
Käse und Quark	13,49	16,66	17,27	14,00
Käse	9,53	11,47	11,88	9,67
Quark, Frischkäse und -zubereitungen	2,88	3,65	3,77	3,11
Käse o. n. Bez.	1,08	1,54	1,62	1,22
andere Produkte auf der Grundlage von Milch	3,58	4,79	4,94	4,11
darunter				
Sahne, saure Sahne, Schmand, Sauerrahm	0,92	1,79	1,95	1,12
Eier, -erzeugnisse	2,80	3,48	3,55	3,16

Noch: 9.1. Aufwendungen für Nahrungsmittel, Getränke und Tabakwaren (in €)

Merkmal	Sachsen	Deutschland	Früheres Bundesgebiet	Neue Länder und Berlin-Ost
Speisefette und -öle	6,54	5,92	5,81	6,40
Butter (auch Butterzubereitungen, Butterschmalz)	3,55	2,67	2,57	3,10
Margarine u. a. pflanzliche Fette (ohne Öle)	1,94	1,60	1,48	2,14
Speiseöle, andere Speisefette tierischen Ursprungs	1,05	1,65	1,77	1,16
Obst	19,67	20,83	20,91	20,51
darunter				
Zitrusfrüchte	2,56	2,48	2,47	2,55
darunter				
Apfelsinen, Mandarinen, Clementinen	1,93	1,82	1,80	1,93
Bananen	1,72	2,26	2,35	1,88
Äpfel	3,96	4,02	4,01	4,08
Birnen	0,44	0,64	0,66	0,53
Stein- u. a. Kernobst	1,86	2,00	1,99	2,04
Beeren und Weintrauben	4,06	3,60	3,49	4,08
Erdbeeren	1,57	1,36	1,34	1,46
Weintrauben	1,53	1,47	1,41	1,72
andere Beeren	0,97	0,78	0,75	0,90
andere Früchte, z. B. Ananas, Kiwis, Mangos, Melonen	2,06	2,04	2,01	2,16
Trockenobst, Nüsse, essbare Samen (auch gesalzen und geröstet)	1,37	2,24	2,41	1,52
Obstkonserven, tiefgefrorenes Obst				
Küchenzutaten auf Obst basierend	1,46	1,32	1,28	1,53
Gemüse, Kartoffeln	22,58	25,80	26,45	22,93
darunter				
Blatt- und Stielgemüse, z. B. Salat	1,58	2,55	2,77	1,60
Speisekohl	0,96	1,04	1,04	1,04
Tomaten, Paprika, Gurken u. a. Fruchtgemüse	7,10	6,62	6,67	6,39
Knollen-, Wurzel- u. a. frisches Gemüse, Pilze, Spargel	3,53	4,65	4,76	4,14
tiefgefrorenes Gemüse	1,07	1,18	1,24	0,94
konserviertes und verarbeitetes Gemüse	3,34	3,82	3,88	3,57
Kartoffeln	3,28	2,99	2,94	3,25
Kartoffelerzeugnisse, Maniok u. ä. Wurzeln und Knollen	1,49	2,45	2,61	1,74
Zucker, Konfitüre, Schokolade und Süßwaren	15,68	17,72	18,08	16,11
Zucker, Süßstoffe	0,93	1,18	1,21	1,05
Konfitüre, Marmelade, Bienenhonig	2,99	1,96	1,91	2,19
Schokoladen u. a.				
Schokoladenerzeugnisse	5,22	5,94	6,04	5,49
Süßwaren	4,30	5,45	5,58	4,88
Speiseeis	1,57	2,31	2,42	1,81
andere Zuckerwaren	0,66	0,87	0,92	0,69

Noch: 9.1. Aufwendungen für Nahrungsmittel, Getränke und Tabakwaren (in €)

Merkmal	Sachsen	Deutschland	Früheres Bundesgebiet	Neue Länder und Berlin-Ost
Nahrungsmittel a. n. g.	7,84	9,95	10,25	8,66
Soßen, Würzen, Ketchup	2,21	3,01	3,14	2,44
Speisesalz, Küchenkräuter und Gewürze	1,23	1,69	1,78	1,31
Suppen, Backpulver, Dessertzubereitungen u. ä., Babynahrung	2,58	2,92	3,00	2,58
andere Nahrungsmittel a. n. g., z. B. Essig, Senf	1,83	2,34	2,34	2,33
Alkoholfreie Getränke	26,64	31,74	32,86	26,83
Kaffee, Tee, Kakao	9,67	9,98	10,04	9,71
darunter				
Kaffee	5,79	5,85	5,88	5,73
Kaffeemittel, z. B. Cappuccino	1,14	0,98	0,95	1,13
Tee (grün, schwarz, Extrakte)	0,61	0,76	0,81	0,54
teeähnliche Erzeugnisse, z. B. Früchtetee	1,67	1,68	1,67	1,73
Kakaoerzeugnisse	0,29	0,31	0,31	0,29
Mineralwasser, Limonaden, Säfte	16,97	21,76	22,82	17,11
darunter				
Mineralwasser	6,23	7,88	8,33	5,91
koffeinhaltige Erfrischungsgetränke mit Kohlensäure	1,08	2,83	3,11	1,65
andere Erfrischungsgetränke mit Kohlensäure	3,12	3,73	3,89	3,02
Fruchtsäfte, Fruchtnektare aus Obst	5,84	6,63	6,82	5,81
Alkoholische Getränke	25,92	26,30	26,44	25,68
darunter				
Spirituosen	4,93	4,50	4,30	5,38
Weine	8,31	11,78	12,46	8,81
Trauben- und Fruchtweine	4,79	8,26	8,91	5,42
andere verarbeitete Weine, z. B. Likörweine, Sekt	3,27	2,72	2,65	3,01
Bier, auch alkoholfrei	12,58	9,92	9,58	11,41
Tabakwaren	14,52	17,88	18,40	15,57
darunter				
Zigaretten	12,56	13,44	13,63	12,64

9.2. Aufwendungen für Nahrungsmittel, Getränke und Tabakwaren (in Prozent)

Merkmale	Sachsen	Deutschland	Früheres Bundesgebiet	Neue Länder und Berlin-Ost
Haushalte (1 000)	2 167	39 409	32 087	7 322
	je Haushalt und Monat in Prozent			
Nahrungsmittel, Getränke und Tabakwaren	100	100	100	100
Nahrungsmittel und alkoholfreie Getränke	84,2	84,8	84,9	84,2
darunter Nahrungsmittel	73,8	73,8	73,8	74,0
alkoholische Getränke, Tabakwaren	15,8	15,2	15,1	15,8
Brot und Getreideerzeugnisse	13,2	13,9	14,2	12,6
darunter				
Reis und -zubereitungen	0,2	0,3	0,3	0,2
Brot, andere Backwaren aus Brotteig und Dauerbackwaren	7,9	8,1	8,3	7,5
Teigwaren und Zubereitungen aus Teigwaren	0,8	1,2	1,3	0,8
darunter				
Teigwaren, z. B. Nudeln	0,6	0,7	0,8	0,5
feine Backwaren	3,1	2,7	2,6	2,8
andere Getreideerzeugnisse und -zubereitungen	1,1	1,5	1,5	1,2
Fleisch, Fleischwaren	17,9	16,9	16,6	18,1
darunter				
Rindfleisch und Kalbfleisch	1,1	1,4	1,4	1,3
Schweinefleisch	2,1	2,2	2,1	2,4
Geflügelfleisch	1,6	1,7	1,7	1,7
Fleisch- und Wurstwaren	9,6	8,6	8,4	9,3
darunter				
Wurstwaren (auch Wurstkonserven)	6,7	5,7	5,6	6,4
Speck, Schinken, Rauchfleisch	2,3	2,3	2,3	2,3
Fleischzubereitungen, Fleischsalat				
Fleischkonserven	1,9	1,5	1,4	1,8
anderes Fleisch	1,3	1,1	1,1	1,4
Fisch, Fischwaren	2,8	2,7	2,7	2,7
Fische (auch lebend), Fischfilets, frisch oder tiefgefroren	1,0	1,1	1,1	1,0
Räucher-, Salzfish, Krebstiere, Muscheln, Schnecken	0,5	0,6	0,6	0,5
Fischkonserven, Fischzubereitungen	1,3	1,0	1,0	1,2
Molkereiprodukte und Eier	11,6	12,6	12,7	12,0
Milch	1,8	2,1	2,1	1,9
Dauermilch (Kondensmilch, Milchpulver)	0,4	0,3	0,2	0,4
Joghurt, Kefir, Dickmilch	1,6	1,7	1,7	1,6
Käse und Quark	5,3	5,7	5,8	5,4
Käse	3,7	4,0	4,0	3,7
Quark, Frischkäse und -zubereitungen	1,1	1,3	1,3	1,2
Käse o. n. Bez.	0,4	0,5	0,5	0,5
andere Produkte auf der Grundlage von Milch	1,4	1,7	1,7	1,6
darunter				
Sahne, saure Sahne, Schmand, Sauerrahm	0,4	0,6	0,7	0,4
Eier, -erzeugnisse	1,1	1,2	1,2	1,2

Noch: 9.2. Aufwendungen für Nahrungsmittel, Getränke und Tabakwaren (in Prozent)

Merkmal	Sachsen	Deutschland	Früheres Bundesgebiet	Neue Länder und Berlin-Ost
Speisefette und -öle	2,6	2,0	2,0	2,4
Butter (auch Butterzubereitungen, Butterschmalz)	1,4	0,9	0,9	1,2
Margarine u. a. pflanzliche Fette (ohne Öle)	0,8	0,6	0,5	0,8
Speiseöle, andere Speisefette tierischen Ursprungs	0,4	0,6	0,6	0,4
Obst	7,7	7,2	7,1	7,8
darunter				
Zitrusfrüchte	1,0	0,9	0,8	1,0
darunter				
Apfelsinen, Mandarinen, Clementinen	0,8	0,6	0,6	0,7
Bananen	0,7	0,8	0,8	0,7
Äpfel	1,6	1,4	1,4	1,6
Birnen	0,2	0,2	0,2	0,2
Stein- u. a. Kernobst	0,7	0,7	0,7	0,8
Beeren und Weintrauben	1,6	1,2	1,2	1,6
Erdbeeren	0,6	0,5	0,5	0,6
Weintrauben	0,6	0,5	0,5	0,7
andere Beeren	0,4	0,3	0,3	0,3
andere Früchte, z. B. Ananas, Kiwis, Mangos, Melonen	0,8	0,7	0,7	0,8
Trockenobst, Nüsse, essbare Samen (auch gesalzen und geröstet)	0,5	0,8	0,8	0,6
Obstkonserven, tiefgefrorenes Obst				
Küchenzutaten auf Obst basierend	0,6	0,5	0,4	0,6
Gemüse, Kartoffeln	8,8	8,9	8,9	8,8
darunter				
Blatt- und Stielgemüse, z. B. Salat	0,6	0,9	0,9	0,6
Speisekohl	0,4	0,4	0,3	0,4
Tomaten, Paprika, Gurken u. a. Fruchtgemüse	2,8	2,3	2,3	2,4
Knollen-, Wurzel- u. a. frisches Gemüse, Pilze, Spargel	1,4	1,6	1,6	1,6
tiefgefrorenes Gemüse	0,4	0,4	0,4	0,4
konserviertes und verarbeitetes Gemüse	1,3	1,3	1,3	1,4
Kartoffeln	1,3	1,0	1,0	1,2
Kartoffelerzeugnisse, Maniok u. ä. Wurzeln und Knollen	0,6	0,8	0,9	0,7
Zucker, Konfitüre, Schokolade und Süßwaren	6,1	6,1	6,1	6,2
Zucker, Süßstoffe	0,4	0,4	0,4	0,4
Konfitüre, Marmelade, Bienenhonig	1,2	0,7	0,6	0,8
Schokoladen u. a. Schokoladenerzeugnisse	2,0	2,0	2,0	2,1
Süßwaren	1,7	1,9	1,9	1,9
Speiseeis	0,6	0,8	0,8	0,7
andere Zuckerwaren	0,3	0,3	0,3	0,3

Noch: 9.2. Aufwendungen für Nahrungsmittel, Getränke und Tabakwaren (in Prozent)

Merkmal	Sachsen	Deutschland	Früheres Bundesgebiet	Neue Länder und Berlin-Ost
Nahrungsmittel a. n. g.	3,1	3,4	3,5	3,3
Soßen, Würzen, Ketchup	0,9	1,0	1,1	0,9
Speisesalz, Küchenkräuter und Gewürze	0,5	0,6	0,6	0,5
Suppen, Backpulver, Dessertzubereitungen u. ä., Babynahrung	1,0	1,0	1,0	1,0
andere Nahrungsmittel a. n. g., z. B. Essig, Senf	0,7	0,8	0,8	0,9
Alkoholfreie Getränke	10,4	11,0	11,1	10,3
Kaffee, Tee, Kakao	3,8	3,4	3,4	3,7
darunter				
Kaffee	2,3	2,0	2,0	2,2
Kaffeemittel, z. B. Cappuccino	0,4	0,3	0,3	0,4
Tee (grün, schwarz, Extrakte)	0,2	0,3	0,3	0,2
teeähnliche Erzeugnisse, z. B. Früchtetee	0,7	0,6	0,6	0,7
Kakaoerzeugnisse	0,1	0,1	0,1	0,1
Mineralwasser, Limonaden, Säfte	6,6	7,5	7,7	6,5
darunter				
Mineralwasser	2,4	2,7	2,8	2,3
koffeinhaltige Erfrischungsgetränke mit Kohlensäure	0,4	1,0	1,0	0,6
andere Erfrischungsgetränke mit Kohlensäure	1,2	1,3	1,3	1,2
Fruchtsäfte, Fruchtnektare				
aus Obst	2,3	2,3	2,3	2,2
Alkoholische Getränke	10,1	9,1	8,9	9,8
darunter				
Spirituosen	1,9	1,6	1,5	2,1
Weine	3,3	4,1	4,2	3,4
Trauben- und Fruchtweine	1,9	2,9	3,0	2,1
andere verarbeitete Weine, z. B. Likörweine, Sekt	1,3	0,9	0,9	1,2
Bier, auch alkoholfrei	4,9	3,4	3,2	4,4
Tabakwaren	5,7	6,2	6,2	6,0
darunter				
Zigaretten	4,9	4,6	4,6	4,8

9.3. Gekaufte Mengen ausgewählter Nahrungsmittel, Getränke und Tabakwaren

Merkmal	Sachsen	Deutschland	Früheres Bundesgebiet	Neue Länder und Berlin-Ost
Haushalte (1 000)	2 167	39 409	32 087	7 322
	Menge¹⁾ je Haushalt und Monat			
Brot und Getreideerzeugnisse				
darunter				
Reis	199	310	332	214
Weißbrot (auch Toastbrot, Fladenbrot)	699	974	1 007	830
Roggen- und Mischbrot	2 007	1 557	1 461	1 979
Schrot- und Vollkornbrot	984	1 093	1 117	985
Knäckebrot	64	69	68	73
Teigwaren, z. B. Nudeln	846	1 014	1 078	732
Weizenmehl	350	706	756	489
Fleisch, Fleischwaren				
darunter				
Rindfleisch und Kalbfleisch	365	441	436	464
Schweinefleisch	1 058	1 082	1 044	1 248
Geflügelfleisch	891	901	892	944
Fleisch- und Wurstwaren	3 480	3 107	3 025	3 465
darunter				
Wurstwaren (auch Wurstkonserven)	2 548	2 220	2 160	2 483
Speck, Schinken, Rauchfleisch	664	678	678	681
Innereien u. a. Schlachtnebenprodukte	154	76	54	173
Hackfleisch	454	592	588	607
Fisch, Fischwaren				
darunter				
Fische (auch lebend), Fischfilets, frisch oder tiefgefroren	377	380	382	370
Molkereiprodukte und Eier				
darunter				
Milch (Liter)	6,9	8,6	8,9	7,6
Joghurt, Kefir, Dickmilch	2 010	2 336	2 398	2 060
Käse und Quark	2 381	2 771	2 835	2 489
darunter				
Käse	1 302	1 453	1 482	1 323
Quark, Frischkäse und -zubereitungen	934	1 132	1 160	1 009
Sahne, saure Sahne, Schmand, Sauerrahm	353	677	732	436
Eier, frisch (Stück)	20	21	21	22
Speisefette und -öle	2 135	1 847	1 775	2 163
Butter (auch Butterzubereitungen, Butterschmalz)	934	685	652	830
Margarine u. a. pflanzliche Fette (ohne Öle)	864	706	642	987
Speiseöle, andere Speisefette tierischen Ursprungs	337	456	481	346
Obst				
darunter				
Zitrusfrüchte	1 843	1 650	1 599	1 874
darunter				
Apfelsinen, Mandarinen, Clementinen	1 602	1 399	1 348	1 620

Noch: 9.3. Gekaufte Mengen ausgewählter Nahrungsmittel, Getränke und Tabakwaren

Merkmal	Sachsen	Deutschland	Früheres Bundesgebiet	Neue Länder und Berlin-Ost
Bananen	1 508	1 653	1 662	1 613
Äpfel	2 739	2 735	2 692	2 922
Birnen	237	326	333	292
Stein- u. a. Kernobst	847	807	792	875
Beeren und Weintrauben	1 362	1 138	1 088	1 354
darunter				
Erdbeeren	538	412	398	472
Weintrauben	647	578	546	717
Trockenobst, Nüsse, essbare Samen (auch gesalzen und geröstet)	268	405	431	291
Gemüse, Kartoffeln				
darunter				
Tomaten	1 513	1 267	1 250	1 341
Gurken	1 501	972	911	1 240
Knollen-, Wurzel- u. a. frisches Gemüse, Pilze, Spargel	2 167	2 481	2 501	2 391
tiefgefrorenes Gemüse	479	489	501	436
Kartoffeln	5 346	4 353	4 083	5 535
Zucker, Konfitüre, Schokolade und Süßwaren				
darunter				
Zucker	646	866	876	824
Konfitüre, Marmelade, Bienenhonig	637	444	427	517
Schokoladen u. a. Schokoladenerzeugnisse	676	787	808	696
Brotaufstrich auf Nougat- basis	134	166	174	130
Alkoholfreie Getränke				
darunter				
Kaffee	895	780	765	846
Tee (grün, schwarz, Extrakte)	30	39	41	29
Kakaoerzeugnisse	67	87	89	76
Mineralwasser, Limonaden, Säfte (Liter)	37,8	43,9	45,2	38,1
Mineralwasser (Liter)	22,7	25,7	26,5	22,3
koffeinhaltige Erfrischungs- getränke mit Kohlensäure (Liter)	2,0	4,7	5,1	3,1
andere Erfrischungsgetränke mit Kohlensäure (Liter)	6,1	5,9	6,0	5,5
Fruchtsäfte, Fruchtnektare aus Obst (Liter)	6,5	7,0	7,1	6,6
Gemüsesäfte (Liter)	0,2	0,2	0,2	0,3
Alkoholische Getränke (Liter)	16,2	12,2	11,6	14,5
darunter				
Spirituosen (Liter)	0,6	0,4	0,4	0,6
Weine (Liter)	2,6	3,0	3,0	2,6
Bier, auch alkoholfrei (Liter)	12,9	8,7	8,1	11,3
Tabakwaren				
darunter				
Zigaretten (Stück)	83	72	70	78

1) Angaben in Gramm, soweit nichts anderes angegeben.

10. Private Haushalte nach Haushaltsgröße

10.1. Aufwendungen für Nahrungsmittel, Getränke und Tabakwaren (in €)

Merkmal	Ins- gesamt	Haushalte mit ... Person(en)			
		1	2	3	4 und mehr
Haushalte (1 000)	2 167	880	829	276	182
	je Haushalt und Monat in €				
Nahrungsmittel, Getränke und Tabakwaren	255,57	151,82	300,99	340,45	421,92
Nahrungsmittel und alkoholfreie Getränke	215,13	125,28	251,26	290,40	371,12
darunter Nahrungsmittel	188,49	109,93	220,93	252,17	324,20
alkoholische Getränke, Tabakwaren	40,44	26,54	49,73	50,06	50,80
Brot und Getreideerzeugnisse	33,72	19,36	38,26	48,82	59,64
darunter					
Reis und -zubereitungen	0,53	(0,35)	0,52	(0,74)	(1,13)
Brot, andere Backwaren aus Brotteig und Dauerbackwaren	20,08	11,54	22,88	28,86	35,28
Teigwaren und Zubereitungen aus Teigwaren	2,15	(1,22)	2,28	3,35	(4,19)
darunter					
Teigwaren, z. B. Nudeln	1,45	(0,70)	1,66	2,31	(2,90)
feine Backwaren	7,86	4,55	9,42	11,39	11,43
andere Getreideerzeugnisse und -zubereitungen	2,90	1,57	2,92	4,15	7,38
Fleisch, Fleischwaren	45,82	25,33	56,67	60,94	72,61
darunter					
Rindfleisch und Kalbfleisch	2,86	(1,71)	3,34	(3,96)	(4,61)
Schweinefleisch	5,40	(2,79)	6,78	7,17	(9,04)
Geflügelfleisch	4,14	(2,32)	4,67	5,42	(8,60)
Fleisch- und Wurstwaren	24,46	13,16	30,70	33,28	37,34
darunter					
Wurstwaren (auch Wurstkonserven)	17,12	8,72	21,84	22,91	27,50
Speck, Schinken, Rauchfleisch	5,96	3,64	7,23	8,34	7,77
Fleischzubereitungen, Fleischsalat					
Fleischkonserven	4,93	3,10	5,72	6,96	(7,07)
anderes Fleisch	3,34	(1,84)	4,76	2,62	(5,19)
Fisch, Fischwaren	7,10	4,22	8,96	9,73	(8,59)
Fische (auch lebend), Fischfilets, frisch oder tiefgefroren	2,61	(1,75)	3,29	(3,10)	(2,88)
Räucher-, Salzfisch, Krebstiere, Muscheln, Schnecken	1,22	(0,63)	1,50	(2,11)	(1,48)
Fischkonserven, Fischzubereitungen	3,28	1,84	4,18	4,52	(4,22)
Molkereiprodukte und Eier	29,54	16,57	33,86	40,31	56,29
Milch	4,48	2,42	4,17	6,52	12,75
Dauermilch (Kondensmilch, Milchpulver)	1,05	(0,70)	1,37	(1,16)	(1,11)
Joghurt, Kefir, Dickmilch	4,14	2,19	4,74	6,43	7,42
Käse und Quark	13,49	7,48	16,11	18,09	23,67
Käse	9,53	5,10	11,86	12,11	16,40
Quark, Frischkäse und -zubereitungen	2,88	1,56	3,35	4,35	4,96
Käse o. n. Bez.	1,08	(0,83)	0,91	(1,64)	(2,31)
andere Produkte auf der Grundlage von Milch	3,58	2,02	4,11	4,85	6,86
darunter					
Sahne, saure Sahne, Schmand, Sauerrahm	0,92	(0,42)	1,13	1,23	(1,90)
Eier, -erzeugnisse	2,80	1,77	3,36	3,27	4,49

Noch: 10.1. Aufwendungen für Nahrungsmittel, Getränke und Tabakwaren (in €)

Merkmal	Ins- gesamt	Haushalte mit ... Person(en)			
		1	2	3	4 und mehr
Speisefette und -öle	6,54	3,90	8,20	8,06	9,48
Butter (auch Butterzubereitungen, Butterschmalz)	3,55	2,13	4,43	4,23	5,39
Margarine u. a. pflanzliche Fette (ohne Öle)	1,94	1,15	2,39	2,69	(2,56)
Speiseöle, andere Speisefette tierischen Ursprungs	1,05	(0,62)	1,38	(1,14)	(1,54)
Obst	19,67	11,54	24,13	26,36	28,47
darunter					
Zitrusfrüchte	2,56	(1,71)	3,05	3,48	(3,10)
darunter					
Apfelsinen, Mandarinen, Clementinen	1,93	(1,37)	2,31	(2,44)	(2,06)
Bananen	1,72	(0,92)	2,02	2,38	3,22
Äpfel	3,96	(1,88)	5,13	6,19	(5,33)
Birnen	0,44	/	(0,56)	(0,93)	(0,61)
Stein- u. a. Kernobst	1,86	(1,05)	2,56	(1,81)	(2,63)
Beeren und Weintrauben	4,06	(3,13)	4,41	5,47	(4,88)
Erdbeeren	1,57	/	(1,68)	(2,06)	(2,04)
Weintrauben	1,53	(1,02)	1,73	(2,15)	(2,11)
andere Beeren	0,97	(0,89)	(1,00)	(1,26)	/
andere Früchte, z. B. Ananas, Kiwis, Mangos, Melonen	2,06	(1,20)	2,47	2,39	(3,80)
Trockenobst, Nüsse, essbare Samen (auch gesalzen und geröstet)	1,37	(0,76)	1,82	(1,28)	(2,49)
Obstkonserven, tiefgefrorenes Obst Küchenzutaten auf Obst basierend	1,46	(0,59)	1,95	2,17	(2,31)
Gemüse, Kartoffeln	22,58	13,97	27,79	26,87	34,03
darunter					
Blatt- und Stielgemüse, z. B. Salat	1,58	(0,80)	2,11	2,00	(2,34)
Speisekohl	0,96	(0,58)	1,22	(1,06)	(1,53)
Tomaten, Paprika, Gurken u. a. Fruchtgemüse	7,10	4,61	8,67	8,10	10,43
Knollen-, Wurzel- u. a. frisches Gemüse, Pilze, Spargel	3,53	1,62	5,11	3,91	(5,04)
tiefgefrorenes Gemüse	1,07	(0,79)	1,10	(1,49)	(1,55)
konserviertes und verarbeitetes Gemüse	3,34	1,96	4,11	4,40	4,86
Kartoffeln	3,28	2,63	3,67	3,03	(4,99)
Kartoffelerzeugnisse, Maniok u. ä. Wurzeln und Knollen	1,49	(0,86)	1,62	2,15	(2,93)
Zucker, Konfitüre, Schokolade und Süßwaren	15,68	9,40	15,59	18,87	41,62
Zucker, Süßstoffe	0,93	(0,70)	1,07	(0,92)	(1,38)
Konfitüre, Marmelade, Bienenhonig	2,99	(1,29)	2,02	(1,73)	(17,61)
Schokoladen u. a.					
Schokoladenerzeugnisse	5,22	3,07	5,71	7,17	(10,39)
Süßwaren	4,30	2,98	4,45	5,97	(7,51)
Speiseeis	1,57	(1,01)	1,78	(1,91)	(2,81)
andere Zuckerwaren	0,66	(0,35)	(0,55)	(1,18)	(1,92)

Noch: 10.1. Aufwendungen für Nahrungsmittel, Getränke und Tabakwaren (in €)

Merkmal	Ins- gesamt	Haushalte mit ... Person(en)			
		1	2	3	4 und mehr
Nahrungsmittel a. n. g.	7,84	5,63	7,49	12,20	13,48
Soßen, Würzen, Ketchup	2,21	(1,09)	2,53	3,25	(4,55)
Speisesalz, Küchenkräuter und Gewürze	1,23	(0,74)	1,44	1,74	(1,81)
Suppen, Backpulver, Dessertzubereitungen u. ä., Babynahrung	2,58	(1,81)	2,02	5,01	(5,09)
andere Nahrungsmittel a. n. g., z. B. Essig, Senf	1,83	(1,99)	1,49	2,19	(2,03)
Alkoholfreie Getränke	26,64	15,35	30,33	38,23	46,92
Kaffee, Tee, Kakao	9,67	5,84	12,16	12,29	12,87
darunter					
Kaffee	5,79	(3,51)	7,80	6,67	(6,32)
Kaffeemittel, z. B. Cappuccino	1,14	(0,55)	(1,41)	(1,95)	(1,58)
Tee (grün, schwarz, Extrakte)	0,61	(0,69)	(0,67)	(0,40)	/
teeähnliche Erzeugnisse, z. B. Früchtetee	1,67	(0,89)	1,73	2,59	(3,76)
Kakaoerzeugnisse	0,29	/	(0,29)	(0,58)	(0,49)
Mineralwasser, Limonaden, Säfte	16,97	9,50	18,17	25,94	34,05
darunter					
Mineralwasser	6,23	3,54	7,16	9,42	(10,24)
koffeinhaltige Erfrischungsgetränke mit Kohlensäure	1,08	(0,48)	(1,20)	(1,90)	(2,15)
andere Erfrischungsgetränke mit Kohlensäure	3,12	(1,45)	3,24	5,30	(7,27)
Fruchtsäfte, Fruchtnektare aus Obst	5,84	3,68	5,77	8,15	(13,08)
Alkoholische Getränke	25,92	15,68	34,46	29,56	31,09
darunter					
Spirituosen	4,93	(3,25)	6,82	(4,45)	(5,18)
Weine	8,31	(5,63)	10,66	9,34	(8,97)
Trauben- und Fruchtweine	4,79	(3,07)	6,14	(5,58)	(5,69)
andere verarbeitete Weine, z. B. Likörweine, Sekt	3,27	(2,20)	4,32	(3,66)	(3,07)
Bier, auch alkoholfrei	12,58	(6,80)	16,84	15,65	(16,49)
Tabakwaren	14,52	(10,86)	(15,27)	(20,49)	(19,71)
darunter					
Zigaretten	12,56	/	(13,16)	(19,27)	(17,21)

10.2. Aufwendungen für Nahrungsmittel, Getränke und Tabakwaren (in Prozent)

Merkmal	Ins- gesamt	Haushalte mit ... Person(en)			
		1	2	3	4 und mehr
Haushalte (1 000)	2 167	880	829	276	182
je Haushalt und Monat in Prozent					
Nahrungsmittel, Getränke und Tabakwaren	100	100	100	100	100
Nahrungsmittel und alkoholfreie Getränke	84,2	82,5	83,5	85,3	88,0
darunter Nahrungsmittel	73,8	72,4	73,4	74,1	76,8
alkoholische Getränke, Tabakwaren	15,8	17,5	16,5	14,7	12,0
Brot und Getreideerzeugnisse	13,2	12,8	12,7	14,3	14,1
darunter					
Reis und -zubereitungen	0,2	(0,2)	0,2	(0,2)	(0,3)
Brot, andere Backwaren aus Brotteig und Dauerbackwaren	7,9	7,6	7,6	8,5	8,4
Teigwaren und Zubereitungen aus Teigwaren	0,8	(0,8)	0,8	1,0	(1,0)
darunter					
Teigwaren, z. B. Nudeln	0,6	(0,5)	0,5	0,7	(0,7)
feine Backwaren	3,1	3,0	3,1	3,3	2,7
andere Getreideerzeugnisse und -zubereitungen	1,1	1,0	1,0	1,2	1,7
Fleisch, Fleischwaren	17,9	16,7	18,8	17,9	17,2
darunter					
Rindfleisch und Kalbfleisch	1,1	(1,1)	1,1	(1,2)	(1,1)
Schweinefleisch	2,1	(1,8)	2,3	2,1	(2,1)
Geflügelfleisch	1,6	(1,5)	1,6	1,6	(2,0)
Fleisch- und Wurstwaren	9,6	8,7	10,2	9,8	8,9
darunter					
Wurstwaren (auch Wurstkonserven)	6,7	5,7	7,3	6,7	6,5
Speck, Schinken, Rauchfleisch	2,3	2,4	2,4	2,4	1,8
Fleischzubereitungen, Fleischsalat					
Fleischkonserven	1,9	2,0	1,9	2,0	(1,7)
anderes Fleisch	1,3	(1,2)	1,6	0,8	(1,2)
Fisch, Fischwaren	2,8	2,8	3,0	2,9	(2,0)
Fische (auch lebend), Fischfilets, frisch oder tiefgefroren	1,0	(1,2)	1,1	(0,9)	(0,7)
Räucher-, Salzfisch, Krebstiere, Muscheln, Schnecken	0,5	(0,4)	0,5	(0,6)	(0,4)
Fischkonserven, Fischzubereitungen	1,3	1,2	1,4	1,3	(1,0)
Molkereiprodukte und Eier	11,6	10,9	11,2	11,8	13,3
Milch	1,8	1,6	1,4	1,9	3,0
Dauermilch (Kondensmilch, Milchpulver)	0,4	(0,5)	0,5	(0,3)	(0,3)
Joghurt, Kefir, Dickmilch	1,6	1,4	1,6	1,9	1,8
Käse und Quark	5,3	4,9	5,4	5,3	5,6
Käse	3,7	3,4	3,9	3,6	3,9
Quark, Frischkäse und -zubereitungen	1,1	1,0	1,1	1,3	1,2
Käse o. n. Bez.	0,4	(0,5)	0,3	(0,5)	(0,5)
andere Produkte auf der Grundlage von Milch	1,4	1,3	1,4	1,4	1,6
darunter					
Sahne, saure Sahne, Schmand, Sauerrahm	0,4	(0,3)	0,4	0,4	(0,5)
Eier, -erzeugnisse	1,1	1,2	1,1	1,0	1,1

Noch: 10.2. Aufwendungen für Nahrungsmittel, Getränke und Tabakwaren (in Prozent)

Merkmal	Ins- gesamt	Haushalte mit ... Person(en)			
		1	2	3	4 und mehr
Speisefette und -öle	2,6	2,6	2,7	2,4	2,2
Butter (auch Butterzubereitungen, Butterschmalz)	1,4	1,4	1,5	1,2	1,3
Margarine u. a. pflanzliche Fette (ohne Öle)	0,8	0,8	0,8	0,8	(0,6)
Speiseöle, andere Speisefette tierischen Ursprungs	0,4	(0,4)	0,5	(0,3)	(0,4)
Obst	7,7	7,6	8,0	7,7	6,7
darunter					
Zitrusfrüchte	1,0	(1,1)	1,0	1,0	(0,7)
darunter					
Apfelsinen, Mandarinen, Clementinen	0,8	(0,9)	0,8	(0,7)	(0,5)
Bananen	0,7	(0,6)	0,7	0,7	0,8
Äpfel	1,6	(1,2)	1,7	1,8	(1,3)
Birnen	0,2	/	(0,2)	(0,3)	(0,1)
Stein- u. a. Kernobst	0,7	(0,7)	0,8	(0,5)	(0,6)
Beeren und Weintrauben	1,6	(2,1)	1,5	1,6	(1,2)
Erdbeeren	0,6	/	(0,6)	(0,6)	(0,5)
Weintrauben	0,6	(0,7)	0,6	(0,6)	(0,5)
andere Beeren	0,4	(0,6)	(0,3)	(0,4)	/
andere Früchte, z. B. Ananas, Kiwis, Mangos, Melonen	0,8	(0,8)	0,8	0,7	(0,9)
Trockenobst, Nüsse, essbare Samen (auch gesalzen und geröstet)	0,5	(0,5)	0,6	(0,4)	(0,6)
Obstkonserven, tiefgefrorenes Obst Küchenzutaten auf Obst basierend	0,6	(0,4)	0,6	0,6	(0,5)
Gemüse, Kartoffeln	8,8	9,2	9,2	7,9	8,1
darunter					
Blatt- und Stielgemüse, z. B. Salat	0,6	(0,5)	0,7	0,6	(0,6)
Speisekohl	0,4	(0,4)	0,4	(0,3)	(0,4)
Tomaten, Paprika, Gurken u. a. Fruchtgemüse	2,8	3,0	2,9	2,4	2,5
Knollen-, Wurzel- u. a. frisches Gemüse, Pilze, Spargel	1,4	1,1	1,7	1,1	(1,2)
tiefgefrorenes Gemüse	0,4	(0,5)	0,4	(0,4)	(0,4)
konserviertes und verarbeitetes Gemüse	1,3	1,3	1,4	1,3	1,2
Kartoffeln	1,3	1,7	1,2	0,9	(1,2)
Kartoffelerzeugnisse, Maniok u. ä. Wurzeln und Knollen	0,6	(0,6)	0,5	0,6	(0,7)
Zucker, Konfitüre, Schokolade und Süßwaren	6,1	6,2	5,2	5,5	9,9
Zucker, Süßstoffe	0,4	(0,5)	0,4	(0,3)	(0,3)
Konfitüre, Marmelade, Bienenhonig	1,2	(0,8)	0,7	(0,5)	(4,2)
Schokoladen u. a.					
Schokoladenerzeugnisse	2,0	2,0	1,9	2,1	(2,5)
Süßwaren	1,7	2,0	1,5	1,8	(1,8)
Speiseeis	0,6	(0,7)	0,6	(0,6)	(0,7)
andere Zuckerwaren	0,3	(0,2)	(0,2)	(0,3)	(0,5)

Noch: 10.2. Aufwendungen für Nahrungsmittel, Getränke und Tabakwaren (in Prozent)

Merkmal	Ins- gesamt	Haushalte mit ... Person(en)			
		1	2	3	4 und mehr
Nahrungsmittel a. n. g.	3,1	3,7	2,5	3,6	3,2
Soßen, Würzen, Ketchup	0,9	(0,7)	0,8	1,0	(1,1)
Speisesalz, Küchenkräuter und Gewürze	0,5	(0,5)	0,5	0,5	(0,4)
Suppen, Backpulver, Dessertzubereitungen u. ä., Babynahrung	1,0	(1,2)	0,7	1,5	(1,2)
andere Nahrungsmittel a. n. g., z. B. Essig, Senf	0,7	(1,3)	0,5	0,6	(0,5)
Alkoholfreie Getränke	10,4	10,1	10,1	11,2	11,1
Kaffee, Tee, Kakao	3,8	3,8	4,0	3,6	3,0
darunter					
Kaffee	2,3	(2,3)	2,6	2,0	(1,5)
Kaffeemittel, z. B. Cappuccino	0,4	(0,4)	(0,5)	(0,6)	(0,4)
Tee (grün, schwarz, Extrakte)	0,2	(0,5)	(0,2)	(0,1)	/
teeähnliche Erzeugnisse, z. B. Früchtetee	0,7	(0,6)	0,6	0,8	(0,9)
Kakaoerzeugnisse	0,1	/	(0,1)	(0,2)	(0,1)
Mineralwasser, Limonaden, Säfte	6,6	6,3	6,0	7,6	8,1
darunter					
Mineralwasser	2,4	2,3	2,4	2,8	(2,4)
koffeinhaltige Erfrischungsgetränke mit Kohlensäure	0,4	(0,3)	(0,4)	(0,6)	(0,5)
andere Erfrischungsgetränke mit Kohlensäure	1,2	(1,0)	1,1	1,6	(1,7)
Fruchtsäfte, Fruchtnektare aus Obst	2,3	2,4	1,9	2,4	(3,1)
Alkoholische Getränke	10,1	10,3	11,4	8,7	7,4
darunter					
Spirituosen	1,9	(2,1)	2,3	(1,3)	(1,2)
Weine	3,3	(3,7)	3,5	2,7	(2,1)
Trauben- und Fruchtweine	1,9	(2,0)	2,0	(1,6)	(1,3)
andere verarbeitete Weine, z. B. Likörweine, Sekt	1,3	(1,4)	1,4	(1,1)	(0,7)
Bier, auch alkoholfrei	4,9	(4,5)	5,6	4,6	(3,9)
Tabakwaren	5,7	(7,2)	(5,1)	(6,0)	(4,7)
darunter					
Zigaretten	4,9	/	(4,4)	(5,7)	(4,1)

10.3. Gekaufte Mengen ausgewählter Nahrungsmittel, Getränke und Tabakwaren

Merkmal	Ins- gesamt	Haushalte mit ... Person(en)			
		1	2	3	4 und mehr
Haushalte (1 000)	2 167	880	829	276	182
Menge¹⁾ je Haushalt und Monat					
Brot und Getreideerzeugnisse					
darunter					
Reis	199	(114)	(202)	(275)	(482)
Weißbrot (auch Toastbrot, Fladenbrot)	699	(409)	608	1 317	(1 578)
Roggen- und Mischbrot	2 007	1 184	2 312	3 028	(3 048)
Schrot- und Vollkornbrot	984	(665)	1 254	1 097	(1 120)
Knäckebrot	64	/	(77)	/	(133)
Teigwaren, z. B. Nudeln	846	(403)	983	1 253	(1 741)
Weizenmehl	350	(167)	416	(434)	(813)
Fleisch, Fleischwaren					
darunter					
Rindfleisch und Kalbfleisch	365	(220)	436	(452)	(608)
Schweinefleisch	1 058	(505)	1 311	1 332	(2 165)
Geflügelfleisch	891	(514)	1 056	1 157	(1 555)
Fleisch- und Wurstwaren	3 480	1 870	4 280	4 779	5 646
darunter					
Wurstwaren (auch Wurstkonserven)	2 548	1 318	3 183	3 506	4 147
Speck, Schinken, Rauchfleisch	664	401	763	939	1 068
Innereien u. a. Schlacht- nebenprodukte	154	/	(237)	(129)	/
Hackfleisch	454	(227)	593	458	(920)
Fisch, Fischwaren					
darunter					
Fische (auch lebend), Fischfilets, frisch oder tiefgefroren	377	(232)	475	(473)	(481)
Molkereiprodukte und Eier					
darunter					
Milch (Liter)	6,9	3,7	6,4	9,7	20,4
Joghurt, Kefir, Dickmilch	2 010	1 086	2 336	3 075	3 382
Käse und Quark	2 381	1 349	2 803	3 136	4 309
darunter					
Käse	1 302	701	1 595	1 645	2 352
Quark, Frischkäse und -zubereitungen	934	534	1 096	1 265	1 631
Sahne, saure Sahne, Schmand, Sauerrahm	353	(161)	438	449	(754)
Eier, frisch (Stück)	20	12	24	25	32
Speisefette und -öle	2 135	1 251	2 562	2 948	3 229
Butter (auch Butterzubereitungen, Butterschmalz)	934	542	1 154	1 175	1 461
Margarine u. a. pflanzliche Fette (ohne Öle)	864	525	983	1 379	(1 181)
Speiseöle, andere Speisefette tierischen Ursprungs	337	(184)	425	(395)	(587)
Obst					
darunter					
Zitrusfrüchte	1 843	(1 289)	2 217	2 304	(2 120)
darunter					
Apfelsinen, Mandarinen, Clementinen	1 602	(1 162)	1 914	(2 020)	(1 676)

Noch: 10.3. Gekaufte Mengen ausgewählter Nahrungsmittel, Getränke und Tabakwaren

Merkmal	Ins- gesamt	Haushalte mit ... Person(en)			
		1	2	3	4 und mehr
Bananen	1 508	(752)	1 796	2 122	2 916
Äpfel	2 739	(1 318)	3 540	4 144	(3 827)
Birnen	237	/	(291)	(494)	(346)
Stein- u. a. Kernobst	847	(517)	1 103	(890)	(1 213)
Beeren und Weintrauben	1 362	(991)	1 531	1 883	(1 596)
darunter					
Erdbeeren	538	/	(618)	(700)	(614)
Weintrauben	647	(435)	758	(870)	(829)
Trockenobst, Nüsse, essbare Samen (auch gesalzen und geröstet)	268	(145)	349	(261)	(508)
Gemüse, Kartoffeln					
darunter					
Tomaten	1 513	1 001	1 851	1 624	2 288
Gurken	1 501	(593)	2 227	1 848	(2 064)
Knollen-, Wurzel- u. a. frisches Gemüse, Pilze, Spargel	2 167	1 074	2 790	2 692	(3 826)
tiefgefrorenes Gemüse	479	(285)	481	(770)	(967)
Kartoffeln	5 346	3 457	5 931	5 481	(11 615)
Zucker, Konfitüre, Schokolade und Süßwaren					
darunter					
Zucker	646	(444)	801	(607)	(976)
Konfitüre, Marmelade, Bienenhonig	637	(321)	500	(418)	(3 120)
Schokoladen u. a. Schokoladenerzeugnisse	676	393	733	929	(1 406)
Brotaufstrich auf Nougat- basis	134	(77)	(76)	(282)	(451)
Alkoholfreie Getränke					
darunter					
Kaffee	895	(515)	1 247	1 003	(961)
Tee (grün, schwarz, Extrakte)	30	(36)	(30)	(22)	/
Kakaoerzeugnisse	67	/	(66)	(121)	(142)
Mineralwasser, Limonaden, Säfte (Liter)	37,8	21,3	42,2	55,8	70,9
Mineralwasser (Liter)	22,7	13,6	27,0	31,0	(35,2)
koffeinhaltige Erfrischungs- getränke mit Kohlensäure (Liter)	2,0	(0,7)	(2,2)	(4,0)	(4,0)
andere Erfrischungsgetränke mit Kohlensäure (Liter)	6,1	(3,0)	6,1	10,8	(13,6)
Fruchtsäfte, Fruchtnektare aus Obst (Liter)	6,5	3,7	6,3	9,1	(16,7)
Gemüsesäfte (Liter)	0,2	/	(0,3)	/	/
Alkoholische Getränke (Liter)	16,2	9,1	21,5	18,9	21,9
darunter					
Spirituosen (Liter)	0,6	(0,4)	0,7	(0,5)	(0,8)
Weine (Liter)	2,6	(1,6)	3,4	2,9	(3,5)
Bier, auch alkoholfrei (Liter)	12,9	(7,1)	17,3	15,5	(17,4)
Tabakwaren					
darunter					
Zigaretten (Stück)	83	/	(91)	(144)	(137)

1) Angaben in Gramm, soweit nichts anderes angegeben.

11. Private Haushalte nach sozialer Stellung des Haupteinkommensbeziehers

11.1. Aufwendungen für Nahrungsmittel, Getränke und Tabakwaren (in €)

Merkmal	Ins- gesamt	Selbst- ständige ¹⁾	Angestellte und Beamte	Arbeiter	Arbeits- lose	Nichterwerbstätige	
						zusam- men	darunter Rentner
Haushalte (1 000)	2 167	(100)	570	504	(217)	776	708
je Haushalt und Monat in €							
Nahrungsmittel, Getränke und Tabakwaren	255,57	(249,87)	287,36	299,68	(164,59)	229,78	233,31
Nahrungsmittel und alkoholfreie Getränke	215,13	(212,74)	241,41	243,82	(138,61)	198,92	201,59
darunter Nahrungsmittel	188,49	(180,14)	208,86	214,68	(119,77)	176,84	179,21
alkoholische Getränke, Tabakwaren	40,44	(37,13)	45,95	55,86	(25,98)	30,85	31,72
Brot und Getreideerzeugnisse	33,72	(35,44)	38,09	37,65	(23,97)	30,47	30,68
darunter							
Reis und -zubereitungen	0,53	/	0,63	(0,54)	/	(0,44)	(0,44)
Brot, andere Backwaren aus Brot- teig und Dauerbackwaren	20,08	(21,78)	22,63	22,39	(12,48)	18,61	18,79
Teigwaren und Zubereitungen aus Teigwaren	2,15	(2,24)	2,65	2,45	(1,83)	1,66	1,63
darunter							
Teigwaren, z. B. Nudeln	1,45	(1,27)	1,66	(1,80)	(1,41)	1,11	1,10
feine Backwaren	7,86	(7,01)	8,32	8,49	(6,53)	7,60	7,77
andere Getreideerzeugnisse und -zubereitungen	2,90	(3,19)	3,61	(3,54)	(2,68)	2,00	1,89
Fleisch, Fleischwaren	45,82	(39,33)	48,25	56,05	(28,61)	43,05	44,43
darunter							
Rindfleisch und Kalbfleisch	2,86	/	3,09	(3,50)	/	(2,74)	(2,77)
Schweinefleisch	5,40	(6,09)	5,22	(6,83)	(3,59)	5,02	5,12
Geflügelfleisch	4,14	/	4,98	(4,90)	(1,84)	3,78	4,00
Fleisch- und Wurstwaren	24,46	(20,45)	25,52	30,08	(15,64)	23,02	23,71
darunter							
Wurstwaren (auch Wurstkonserven)	17,12	(13,91)	17,59	22,11	(10,84)	15,70	16,19
Speck, Schinken, Rauchfleisch	5,96	(4,69)	6,28	6,75	(3,79)	5,99	6,07
Fleischzubereitungen, Fleischsalat							
Fleischkonserven	4,93	(3,91)	5,17	6,35	(3,21)	4,43	4,64
anderes Fleisch	3,34	/	3,00	(3,84)	(2,67)	3,63	3,76
Fisch, Fischwaren	7,10	(5,75)	7,68	7,40	(3,26)	7,74	7,89
Fische (auch lebend), Fischfilets, frisch oder tiefgefroren	2,61	/	3,24	(2,12)	/	3,12	(3,19)
Räucher-, Salzfish, Krebstiere, Muscheln, Schnecken	1,22	/	1,36	(1,41)	/	(1,12)	(1,09)
Fischkonserven, Fischzubereitungen	3,28	(2,28)	3,08	3,88	(2,06)	3,50	3,61
Molkereiprodukte und Eier	29,54	(32,15)	35,24	31,10	(19,62)	26,78	26,55
Milch	4,48	(6,11)	5,85	4,61	(2,74)	3,65	3,50
Dauermilch (Kondensmilch, Milchpulver)	1,05	/	0,82	(0,93)	(0,76)	1,44	1,53
Joghurt, Kefir, Dickmilch	4,14	(4,07)	5,14	4,68	(3,15)	3,35	3,27
Käse und Quark	13,49	(15,22)	16,22	13,85	(8,34)	12,48	12,43
Käse	9,53	(9,62)	11,12	10,14	(5,61)	9,04	8,93
Quark, Frischkäse und -zubereitungen	2,88	(3,28)	3,50	2,97	(1,68)	2,65	2,71
Käse o. n. Bez.	1,08	/	1,59	(0,74)	/	(0,78)	(0,78)
andere Produkte auf der Grund- lage von Milch	3,58	(3,44)	4,46	3,75	(2,51)	3,15	3,19
darunter							
Sahne, saure Sahne, Schmand, Sauerrahm	0,92	(1,22)	0,94	(0,99)	(0,40)	0,96	0,97
Eier, -erzeugnisse	2,80	(2,78)	2,75	3,28	(2,13)	2,71	2,63

Noch: 11.1. Aufwendungen für Nahrungsmittel, Getränke und Tabakwaren (in €)

Merkmal	Ins- gesamt	Selbst- ständige ¹⁾	Angestellte und Beamte	Arbeiter	Arbeits- lose	Nichtwerbstätige	
						zusam- men	darunter Rentner
Speisefette und -öle	6,54	(4,81)	6,41	7,06	(4,12)	7,20	7,38
Butter (auch Butterzubereitungen, Butterschmalz)	3,55	(2,93)	3,39	3,54	(2,12)	4,16	4,34
Margarine u. a. pflanzliche Fette (ohne Öle)	1,94	(1,46)	1,87	2,36	(1,51)	1,89	1,92
Speiseöle, andere Speisefette tierischen Ursprungs	1,05	/	1,15	(1,16)	/	(1,15)	(1,12)
Obst	19,67	(20,05)	23,40	19,17	(12,03)	19,34	19,39
darunter							
Zitrusfrüchte	2,56	(2,45)	2,92	(2,18)	(0,87)	3,04	3,16
darunter							
Apfelsinen, Mandarinen, Clementinen	1,93	/	2,17	(1,66)	/	2,28	(2,38)
Bananen	1,72	(1,67)	2,12	1,92	(1,23)	1,44	1,32
Äpfel	3,96	(4,49)	4,14	3,99	(2,49)	4,16	4,15
Birnen	0,44	/	(0,58)	(0,40)	/	(0,42)	(0,43)
Stein- u. a. Kernobst	1,86	/	2,40	(1,69)	/	(1,71)	(1,64)
Beeren und Weintrauben	4,06	(3,58)	5,47	(3,79)	(2,95)	3,58	3,64
Erdbeeren	1,57	/	(2,15)	(1,53)	/	(1,31)	(1,37)
Weintrauben	1,53	(2,12)	1,89	(1,30)	/	(1,49)	(1,50)
andere Beeren	0,97	/	(1,43)	(0,96)	/	/	/
andere Früchte, z. B. Ananas, Kiwis, Mangos, Melonen	2,06	(2,30)	2,36	(2,19)	(1,08)	1,99	1,96
Trockenobst, Nüsse, essbare Samen (auch gesalzen und geröstet)	1,37	/	1,59	(1,34)	(0,75)	(1,42)	(1,49)
Obstkonserven, tiefgefrorenes Obst Küchenzutaten auf Obst basierend	1,46	/	1,64	(1,51)	(0,80)	1,44	(1,47)
Gemüse, Kartoffeln	22,58	(21,69)	23,77	26,09	(14,02)	21,94	22,28
darunter							
Blatt- und Stielgemüse, z. B. Salat	1,58	(1,58)	2,09	(1,50)	(1,03)	1,42	1,39
Speisekohl	0,96	/	0,82	(1,01)	(0,57)	1,17	1,19
Tomaten, Paprika, Gurken u. a. Fruchtgemüse	7,10	(7,40)	7,33	9,32	(3,84)	6,36	6,40
Knollen-, Wurzel- u. a. frisches Gemüse, Pilze, Spargel	3,53	(2,74)	3,94	3,81	(2,33)	3,50	3,44
tiefgefrorenes Gemüse	1,07	/	0,99	(1,14)	(0,62)	(1,24)	(1,31)
konserviertes und verarbeitetes Gemüse	3,34	(3,53)	3,88	3,66	(2,09)	3,06	3,18
Kartoffeln	3,28	(2,61)	2,69	(3,87)	(2,23)	3,70	3,81
Kartoffelerzeugnisse, Maniok u. ä. Wurzeln und Knollen	1,49	(1,86)	1,64	(1,56)	(1,15)	1,38	1,44
Zucker, Konfitüre, Schokolade und Süßwaren	15,68	(12,35)	17,26	21,65	(9,38)	12,82	12,98
Zucker, Süßstoffe	0,93	/	0,93	(0,85)	(0,72)	1,09	(1,11)
Konfitüre, Marmelade, Bienenhonig	2,99	(1,38)	1,80	(6,70)	(0,91)	2,25	2,34
Schokoladen u. a.							
Schokoladenerzeugnisse	5,22	(4,79)	6,42	6,41	(3,72)	4,04	3,98
Süßwaren	4,30	(3,46)	5,28	5,28	(2,64)	3,52	3,60
Speiseeis	1,57	/	1,97	(1,67)	/	(1,46)	(1,46)
andere Zuckerwaren	0,66	/	0,85	(0,75)	/	(0,47)	(0,49)

Noch: 11.1. Aufwendungen für Nahrungsmittel, Getränke und Tabakwaren (in €)

Merkmal	Ins- gesamt	Selbst- ständige ¹⁾	Angestellte und Beamte	Arbeiter	Arbeits- lose	Nichtwerbstätige	
						zusam- men	darunter Rentner
Nahrungsmittel a. n. g.	7,84	(8,56)	8,76	8,51	(4,74)	7,49	7,62
Soßen, Würzen, Ketchup	2,21	(2,35)	2,73	2,68	(1,56)	1,69	1,65
Speisesalz, Küchenkräuter und Gewürze	1,23	(2,10)	1,24	(1,31)	(0,73)	1,18	1,15
Suppen, Backpulver, Dessertzubereitungen u. ä., Babynahrung	2,58	(2,07)	2,73	3,26	(1,26)	2,46	2,55
andere Nahrungsmittel a. n. g., z. B. Essig, Senf	1,83	(2,04)	2,06	(1,27)	(1,20)	2,17	2,27
Alkoholfreie Getränke	26,64	(32,60)	32,55	29,15	(18,85)	22,08	22,37
Kaffee, Tee, Kakao	9,67	(10,25)	10,21	10,68	(7,15)	9,25	9,55
darunter							
Kaffee	5,79	(4,80)	5,51	(6,77)	(4,15)	5,96	6,21
Kaffeemittel, z. B. Cappuccino	1,14	/	1,61	(1,29)	/	(0,71)	(0,71)
Tee (grün, schwarz, Extrakte)	0,61	/	(0,67)	/	/	(0,83)	(0,88)
teeähnliche Erzeugnisse, z. B. Früchtetee	1,67	/	1,88	(1,87)	(1,51)	(1,37)	(1,36)
Kakaoerzeugnisse	0,29	/	(0,36)	/	/	/	/
Mineralwasser, Limonaden, Säfte	16,97	(22,35)	22,34	18,47	(11,70)	12,83	12,82
darunter							
Mineralwasser	6,23	(7,20)	7,56	6,98	(3,01)	5,56	5,69
koffeinhaltige Erfrischungsgetränke mit Kohlensäure	1,08	/	1,61	(1,69)	/	/	/
andere Erfrischungsgetränke mit Kohlensäure	3,12	(5,29)	4,38	(3,84)	(2,74)	(1,54)	(1,54)
Fruchtsäfte, Fruchtnektare							
aus Obst	5,84	(8,26)	7,61	(5,49)	(4,74)	4,76	4,68
Alkoholische Getränke	25,92	(25,47)	30,50	30,95	(13,30)	22,90	23,28
darunter							
Spirituosen	4,93	/	4,92	(6,02)	/	(5,28)	(5,42)
Weine	8,31	(7,28)	12,63	(6,94)	(3,21)	7,58	7,90
Trauben- und Fruchtweine	4,79	/	6,76	(4,42)	/	(4,42)	(4,53)
andere verarbeitete Weine, z. B. Likörweine, Sekt	3,27	/	5,04	(2,49)	/	(3,10)	(3,30)
Bier, auch alkoholfrei	12,58	(15,85)	12,75	17,91	(7,68)	9,94	9,87
Tabakwaren	14,52	/	(15,44)	(24,91)	/	(7,96)	(8,44)
darunter							
Zigaretten	12,56	/	(13,25)	(23,98)	/	(7,02)	(7,42)

1) Gewerbetreibende, freiberuflich Tätige und Landwirte

11.2. Aufwendungen für Nahrungsmittel, Getränke und Tabakwaren (in Prozent)

Merkmal	Ins- gesamt	Selbst- ständige ¹⁾	Angestellte und Beamte	Arbeiter	Arbeits- lose	Nichtwerbstätige	
						zusam- men	darunter Rentner
Haushalte (1 000)	2 167	(100)	570	504	(217)	776	708
je Haushalt und Monat in Prozent							
Nahrungsmittel, Getränke und Tabakwaren	100	(100)	100	100	(100)	100	100
Nahrungsmittel und alkoholfreie Getränke	84,2	(85,1)	84,0	81,4	(84,2)	86,6	86,4
darunter Nahrungsmittel	73,8	(72,1)	72,7	71,6	(72,8)	77,0	76,8
alkoholische Getränke, Tabakwaren	15,8	(14,9)	16,0	18,6	(15,8)	13,4	13,6
Brot und Getreideerzeugnisse	13,2	(14,2)	13,3	12,6	(14,6)	13,3	13,2
darunter							
Reis und -zubereitungen	0,2	/	0,2	(0,2)	/	(0,2)	(0,2)
Brot, andere Backwaren aus Brot- teig und Dauerbackwaren	7,9	(8,7)	7,9	7,5	(7,6)	8,1	8,1
Teigwaren und Zubereitungen aus Teigwaren	0,8	(0,9)	0,9	0,8	(1,1)	0,7	0,7
darunter							
Teigwaren, z. B. Nudeln	0,6	(0,5)	0,6	(0,6)	(0,9)	0,5	0,5
feine Backwaren	3,1	(2,8)	2,9	2,8	(4,0)	3,3	3,3
andere Getreideerzeugnisse und -zubereitungen	1,1	(1,3)	1,3	(1,2)	(1,6)	0,9	0,8
Fleisch, Fleischwaren	17,9	(15,7)	16,8	18,7	(17,4)	18,7	19,0
darunter							
Rindfleisch und Kalbfleisch	1,1	/	1,1	(1,2)	/	(1,2)	(1,2)
Schweinefleisch	2,1	(2,4)	1,8	(2,3)	(2,2)	2,2	2,2
Geflügelfleisch	1,6	/	1,7	(1,6)	(1,1)	1,6	1,7
Fleisch- und Wurstwaren	9,6	(8,2)	8,9	10,0	(9,5)	10,0	10,2
darunter							
Wurstwaren (auch Wurstkonserven)	6,7	(5,6)	6,1	7,4	(6,6)	6,8	6,9
Speck, Schinken, Rauchfleisch	2,3	(1,9)	2,2	2,3	(2,3)	2,6	2,6
Fleischzubereitungen, Fleischsalat							
Fleischkonserven	1,9	(1,6)	1,8	2,1	(2,0)	1,9	2,0
anderes Fleisch	1,3	/	1,0	(1,3)	(1,6)	1,6	1,6
Fisch, Fischwaren	2,8	(2,3)	2,7	2,5	(2,0)	3,4	3,4
Fische (auch lebend), Fischfilets, frisch oder tiefgefroren	1,0	/	1,1	(0,7)	/	1,4	(1,4)
Räucher-, Salzfish, Krebstiere, Muscheln, Schnecken	0,5	/	0,5	(0,5)	/	(0,5)	(0,5)
Fischkonserven, Fischzubereitungen	1,3	(0,9)	1,1	1,3	(1,3)	1,5	1,5
Molkereiprodukte und Eier	11,6	(12,9)	12,3	10,4	(11,9)	11,7	11,4
Milch	1,8	(2,4)	2,0	1,5	(1,7)	1,6	1,5
Dauermilch (Kondensmilch, Milchpulver)	0,4	/	0,3	(0,3)	(0,5)	0,6	0,7
Joghurt, Kefir, Dickmilch	1,6	(1,6)	1,8	1,6	(1,9)	1,5	1,4
Käse und Quark	5,3	(6,1)	5,6	4,6	(5,1)	5,4	5,3
Käse	3,7	(3,9)	3,9	3,4	(3,4)	3,9	3,8
Quark, Frischkäse und -zubereitungen	1,1	(1,3)	1,2	1,0	(1,0)	1,2	1,2
Käse o. n. Bez.	0,4	/	0,6	(0,2)	/	(0,3)	(0,3)
andere Produkte auf der Grund- lage von Milch	1,4	(1,4)	1,6	1,3	(1,5)	1,4	1,4
darunter							
Sahne, saure Sahne, Schmand, Sauerrahm	0,4	(0,5)	0,3	(0,3)	(0,2)	0,4	0,4
Eier, -erzeugnisse	1,1	(1,1)	1,0	1,1	(1,3)	1,2	1,1

Noch: 11.2. Aufwendungen für Nahrungsmittel, Getränke und Tabakwaren (in Prozent)

Merkmal	Ins- gesamt	Selbst- ständige ¹⁾	Angestellte und Beamte	Arbeiter	Arbeits- lose	Nichtwerbstätige	
						zusam- men	darunter Rentner
Speisefette und -öle	2,6	(1,9)	2,2	2,4	(2,5)	3,1	3,2
Butter (auch Butterzubereitungen, Butterschmalz)	1,4	(1,2)	1,2	1,2	(1,3)	1,8	1,9
Margarine u. a. pflanzliche Fette (ohne Öle)	0,8	(0,6)	0,7	0,8	(0,9)	0,8	0,8
Speiseöle, andere Speisefette tierischen Ursprungs	0,4	/	0,4	(0,4)	/	(0,5)	(0,5)
Obst	7,7	(8,0)	8,1	6,4	(7,3)	8,4	8,3
darunter							
Zitrusfrüchte	1,0	(1,0)	1,0	(0,7)	(0,5)	1,3	1,4
darunter							
Apfelsinen, Mandarinen, Clementinen	0,8	/	0,8	(0,6)	/	1,0	(1,0)
Bananen	0,7	(0,7)	0,7	0,6	(0,7)	0,6	0,6
Äpfel	1,6	(1,8)	1,4	1,3	(1,5)	1,8	1,8
Birnen	0,2	/	(0,2)	(0,1)	/	(0,2)	(0,2)
Stein- u. a. Kernobst	0,7	/	0,8	(0,6)	/	(0,7)	(0,7)
Beeren und Weintrauben	1,6	(1,4)	1,9	(1,3)	(1,8)	1,6	1,6
Erdbeeren	0,6	/	(0,7)	(0,5)	/	(0,6)	(0,6)
Weintrauben	0,6	(0,8)	0,7	(0,4)	/	(0,6)	(0,6)
andere Beeren							
andere Früchte, z. B. Ananas, Kiwis, Mangos, Melonen	0,8	(0,9)	0,8	(0,7)	(0,7)	0,9	0,8
Trockenobst, Nüsse, essbare Samen (auch gesalzen und geröstet)	0,5	/	0,6	(0,4)	(0,5)	(0,6)	(0,6)
Obstkonserven, tiefgefrorenes Obst Küchenzutaten auf Obst basierend	0,6	/	0,6	(0,5)	(0,5)	0,6	(0,6)
Gemüse, Kartoffeln	8,8	(8,7)	8,3	8,7	(8,5)	9,6	9,6
darunter							
Blatt- und Stielgemüse, z. B. Salat	0,6	(0,6)	0,7	(0,5)	(0,6)	0,6	0,6
Speisekohl	0,4	/	0,3	(0,3)	(0,3)	0,5	0,5
Tomaten, Paprika, Gurken u. a. Fruchtgemüse	2,8	(3,0)	2,6	3,1	(2,3)	2,8	2,7
Knollen-, Wurzel- u. a. frisches Gemüse, Pilze, Spargel	1,4	(1,1)	1,4	1,3	(1,4)	1,5	1,5
tiefgefrorenes Gemüse	0,4	/	0,3	(0,4)	(0,4)	(0,5)	(0,6)
konserviertes und verarbeitetes Gemüse	1,3	(1,4)	1,4	1,2	(1,3)	1,3	1,4
Kartoffeln	1,3	(1,0)	0,9	(1,3)	(1,4)	1,6	1,6
Kartoffelerzeugnisse, Maniok u. ä. Wurzeln und Knollen	0,6	(0,7)	0,6	(0,5)	(0,7)	0,6	0,6
Zucker, Konfitüre, Schokolade und Süßwaren	6,1	(4,9)	6,0	7,2	(5,7)	5,6	5,6
Zucker, Süßstoffe	0,4	/	0,3	(0,3)	(0,4)	0,5	(0,5)
Konfitüre, Marmelade, Bienenhonig	1,2	(0,6)	0,6	(2,2)	(0,6)	1,0	1,0
Schokoladen u. a.							
Schokoladenerzeugnisse	2,0	(1,9)	2,2	2,1	(2,3)	1,8	1,7
Süßwaren	1,7	(1,4)	1,8	1,8	(1,6)	1,5	1,5
Speiseeis	0,6	/	0,7	(0,6)	/	(0,6)	(0,6)
andere Zuckerwaren	0,3	/	0,3	(0,2)	/	(0,2)	(0,2)

Noch: 11.2. Aufwendungen für Nahrungsmittel, Getränke und Tabakwaren (in Prozent)

Merkmal	Ins- gesamt	Selbst- ständige ¹⁾	Angestellte und Beamte	Arbeiter	Arbeits- lose	Nichtwerbstätige	
						zusam- men	darunter Rentner
Nahrungsmittel a. n. g.	3,1	(3,4)	3,0	2,8	(2,9)	3,3	3,3
Soßen, Würzen, Ketchup	0,9	(0,9)	0,9	0,9	(0,9)	0,7	0,7
Speisesalz, Küchenkräuter und Gewürze	0,5	(0,8)	0,4	(0,4)	(0,4)	0,5	0,5
Suppen, Backpulver, Dessertzubereitungen u. ä., Babynahrung	1,0	(0,8)	0,9	1,1	(0,8)	1,1	1,1
andere Nahrungsmittel a. n. g., z. B. Essig, Senf	0,7	(0,8)	0,7	(0,4)	(0,7)	0,9	1,0
Alkoholfreie Getränke	10,4	(13,0)	11,3	9,7	(11,5)	9,6	9,6
Kaffee, Tee, Kakao	3,8	(4,1)	3,6	3,6	(4,3)	4,0	4,1
darunter							
Kaffee	2,3	(1,9)	1,9	(2,3)	(2,5)	2,6	2,7
Kaffeemittel, z. B. Cappuccino	0,4	/	0,6	(0,4)	/	(0,3)	(0,3)
Tee (grün, schwarz, Extrakte)	0,2	/	(0,2)	/	/	(0,4)	(0,4)
teeähnliche Erzeugnisse, z. B. Früchtetee	0,7	/	0,7	(0,6)	(0,9)	(0,6)	(0,6)
Kakaoerzeugnisse	0,1	/	(0,1)	/	/	/	/
Mineralwasser, Limonaden, Säfte	6,6	(8,9)	7,8	6,2	(7,1)	5,6	5,5
darunter							
Mineralwasser	2,4	(2,9)	2,6	2,3	(1,8)	2,4	2,4
koffeinhaltige Erfrischungsgetränke mit Kohlensäure	0,4	/	0,6	(0,6)	/	/	/
andere Erfrischungsgetränke mit Kohlensäure	1,2	(2,1)	1,5	(1,3)	(1,7)	(0,7)	(0,7)
Fruchtsäfte, Fruchtnektare aus Obst	2,3	(3,3)	2,6	(1,8)	(2,9)	2,1	2,0
Alkoholische Getränke	10,1	(10,2)	10,6	10,3	(8,1)	10,0	10,0
darunter							
Spirituosen	1,9	/	1,7	(2,0)	/	(2,3)	(2,3)
Weine	3,3	(2,9)	4,4	(2,3)	(1,9)	3,3	3,4
Trauben- und Fruchtweine	1,9	/	2,4	(1,5)	/	(1,9)	(1,9)
andere verarbeitete Weine, z. B. Likörweine, Sekt	1,3	/	1,8	(0,8)	/	(1,3)	(1,4)
Bier, auch alkoholfrei	4,9	(6,3)	4,4	6,0	(4,7)	4,3	4,2
Tabakwaren	5,7	/	(5,4)	(8,3)	/	(3,5)	(3,6)
darunter							
Zigaretten	4,9	/	(4,6)	(8,0)	/	(3,1)	(3,2)

1) Gewerbetreibende, freiberuflich Tätige und Landwirte

11.3. Gekaufte Mengen ausgewählter Nahrungsmittel, Getränke und Tabakwaren

Merkmal	Ins- gesamt	Selbst- ständige ¹⁾	Angestellte und Beamte	Arbeiter	Arbeits- lose	Nichtwerbstätige	
						zusam- men	darunter Rentner
Haushalte (1 000)	2 167	(100)	570	504	(217)	776	708
Menge²⁾ je Haushalt und Monat							
Brot und Getreideerzeugnisse							
darunter							
Reis	199	/	223	(187)	/	(158)	(152)
Weißbrot (auch Toastbrot, Fladenbrot)	699	(1 052)	876	(807)	(704)	(450)	(459)
Roggen- und Mischbrot	2 007	(1 436)	1 999	2 564	(1 507)	1 865	1 894
Schrot- und Vollkornbrot	984	(800)	1 075	(965)	(878)	982	950
Knäckebrötchen	64	/	(59)	/	/	(77)	(82)
Teigwaren, z. B. Nudeln	846	(598)	961	(1 070)	(1 040)	592	568
Weizenmehl	350	/	373	(341)	/	(359)	(335)
Fleisch, Fleischwaren							
darunter							
Rindfleisch und Kalbfleisch	365	/	366	(428)	/	(388)	(392)
Schweinefleisch	1 058	(1 168)	1 157	(1 284)	(815)	893	918
Geflügelfleisch	891	/	918	(1 047)	(544)	913	967
Fleisch- und Wurstwaren	3 480	(2 647)	3 497	4 610	(2 458)	3 125	3 212
darunter							
Wurstwaren (auch Wurstkonserven)	2 548	(1 942)	2 482	3 552	(1 825)	2 224	2 284
Speck, Schinken, Rauchfleisch	664	(442)	706	796	(464)	632	637
Innereien u. a. Schlacht- nebenprodukte	154	/	(149)	(146)	/	(197)	(213)
Hackfleisch	454	/	491	(535)	(383)	412	417
Fisch, Fischwaren							
darunter							
Fische (auch lebend), Fischfilets, frisch oder tiefgefroren	377	/	430	(340)	/	450	(463)
Molkereiprodukte und Eier							
darunter							
Milch (Liter)	6,9	(10,2)	8,8	7,3	(4,4)	5,6	5,2
Joghurt, Kefir, Dickmilch	2 010	(1 927)	2 361	2 340	(1 710)	1 632	1 589
Käse und Quark	2 381	(2 566)	2 811	2 424	(1 578)	2 239	2 226
darunter							
Käse	1 302	(1 268)	1 522	1 424	(847)	1 194	1 171
Quark, Frischkäse und -zubereitungen	934	(991)	1 080	890	(592)	944	952
Sahne, saure Sahne, Schmand, Sauerrahm	353	(477)	369	(372)	(144)	373	372
Eier, frisch (Stück)	20	(19)	19	25	(18)	19	18
Speisefette und -öle	2 135	(1 578)	2 050	2 562	(1 634)	2 131	2 123
darunter							
Butter (auch Butterzubereitungen, Butterschmalz)	934	(825)	873	962	(584)	1 073	1 116
Margarine u. a. pflanzliche Fette (ohne Öle)	864	(552)	827	1 243	(833)	693	695
Speiseöle, andere Speisefette tierischen Ursprungs	337	/	350	(356)	/	(365)	(312)
Obst							
darunter							
Zitrusfrüchte	1 843	(1 741)	2 080	(1 621)	(806)	2 118	2 166
darunter							
Apfelsinen, Mandarinen, Clementinen	1 602	/	1 785	(1 421)	/	1 852	(1 897)

Noch: 11.3. Gekaufte Mengen ausgewählter Nahrungsmittel, Getränke und Tabakwaren

Merkmal	Ins- gesamt	Selbst- ständige ¹⁾	Angestellte und Beamte	Arbeiter	Arbeits- lose	Nichtwerbstätige	
						zusam- men	darunter Rentner
Bananen	1 508	(1 459)	1 777	1 744	(1 196)	1 250	1 140
Äpfel	2 739	(2 990)	2 761	2 868	(1 684)	2 901	2 908
Birnen	237	/	(286)	(226)	/	(222)	(226)
Stein- u. a. Kernobst	847	/	1 062	(876)	/	(742)	(745)
Beeren und Weintrauben	1 362	(1 178)	1 571	(1 400)	(1 159)	1 264	1 282
darunter							
Erdbeeren	538	/	(615)	(534)	/	(502)	(526)
Weintrauben	647	(871)	754	(604)	/	(629)	(622)
Trockenobst, Nüsse, essbare Samen (auch gesalzen und geröstet)	268	/	341	(274)	(165)	(230)	(234)
Gemüse, Kartoffeln							
darunter							
Tomaten	1 513	(1 890)	1 454	1 750	(780)	1 561	1 589
Gurken	1 501	(1 061)	1 401	2 050	(608)	1 524	1 534
Knollen-, Wurzel- u. a. frisches Gemüse, Pilze, Spargel	2 167	(1 852)	2 290	2 534	(1 649)	2 024	1 964
tiefgefrorenes Gemüse	479	/	416	(586)	(308)	(518)	(538)
Kartoffeln	5 346	(3 306)	4 340	(7 071)	(4 158)	5 559	5 652
Zucker, Konfitüre, Schokolade und Süßwaren							
darunter							
Zucker	646	/	607	(566)	/	767	(777)
Konfitüre, Marmelade, Bienenhonig	637	(417)	407	(1 225)	(300)	545	562
Schokoladen u. a. Schokoladenerzeugnisse	676	(662)	779	863	(553)	515	497
Brotaufstrich auf Nougat- basis	134	/	188	(190)	/	/	/
Alkoholfreie Getränke							
darunter							
Kaffee	895	(683)	853	(1 082)	(678)	891	925
Tee (grün, schwarz, Extrakte)	30	/	(33)	/	/	(41)	(43)
Kakaoerzeugnisse	67	/	(106)	/	/	/	/
Mineralwasser, Limonaden, Säfte (Liter)	37,8	(42,5)	45,7	46,7	(26,7)	28,9	28,8
Mineralwasser (Liter)	22,7	(22,3)	26,7	27,0	(12,8)	19,9	20,1
koffeinhaltige Erfrischungs- getränke mit Kohlensäure (Liter)	2,0	/	2,6	(3,5)	/	/	/
andere Erfrischungsgetränke mit Kohlensäure (Liter)	6,1	(9,6)	7,2	(8,7)	(6,5)	(3,0)	(3,1)
Fruchtsäfte, Fruchtnektare aus Obst (Liter)	6,5	(8,7)	8,3	(7,2)	(5,1)	4,7	4,6
Gemüsesäfte (Liter)	0,2	/	(0,3)	/	/	(0,3)	(0,3)
Alkoholische Getränke (Liter)	16,2	(18,5)	16,7	22,2	(11,0)	13,0	12,9
darunter							
Spirituosen (Liter)	0,6	/	0,5	(0,7)	/	(0,5)	(0,6)
Weine (Liter)	2,6	(2,3)	3,5	(2,7)	(1,4)	2,3	2,4
Bier, auch alkoholfrei (Liter)	12,9	(15,9)	12,5	18,8	(9,2)	10,1	9,9
Tabakwaren							
darunter							
Zigaretten (Stück)	83	/	(75)	(173)	/	(46)	(48)

1) Gewerbetreibende, freiberuflich Tätige und Landwirte

2) Angaben in Gramm, soweit nichts anderes angegeben.

12. Private Haushalte nach monatlichem Haushaltsnettoeinkommen

12.1. Aufwendungen für Nahrungsmittel, Getränke und Tabakwaren (in €)

Merkmal	Ins- gesamt	Monatliches Haushaltsnettoeinkommen von ... bis unter ... €						
		unter 900	900 - 1 500	1 500 - 2 000	2 000 - 2 600	2 600 - 3 600	3 600 - 5 000	5 000 - 18 000
Haushalte (1 000)	2 167	(269)	(456)	430	357	329	209	118
je Haushalt und Monat in €								
Nahrungsmittel, Getränke und Tabakwaren	255,57	(122,72)	(165,62)	236,87	287,24	317,25	405,72	440,56
Nahrungsmittel und alkoholfreie Getränke	215,13	(107,01)	(138,46)	199,97	242,44	263,43	342,86	369,72
darunter Nahrungsmittel	188,49	(96,10)	(119,53)	174,92	213,73	230,67	301,67	320,74
alkoholische Getränke, Tabakwaren	40,44	(15,71)	(27,16)	36,90	44,81	53,83	62,86	(70,83)
Brot und Getreideerzeugnisse	33,72	(18,18)	(21,24)	30,25	38,41	41,34	52,82	60,76
darunter								
Reis und -zubereitungen	0,53	/	(0,34)	(0,48)	(0,49)	(0,83)	(0,53)	(1,21)
Brot, andere Backwaren aus Brotteig und Dauerbackwaren	20,08	(9,97)	(12,18)	18,28	23,68	24,61	31,19	36,99
Teigwaren und Zubereitungen aus Teigwaren	2,15	(1,13)	(1,47)	(1,90)	2,82	2,71	2,59	(3,58)
darunter								
Teigwaren, z. B. Nudeln	1,45	/	(0,87)	(1,25)	1,91	1,79	1,97	(2,60)
feine Backwaren	7,86	(4,54)	(5,34)	7,65	8,21	9,27	12,19	(13,33)
andere Getreideerzeugnisse und -zubereitungen	2,90	(2,09)	(1,87)	(1,76)	2,83	3,58	6,11	(5,52)
Fleisch, Fleischwaren	45,82	(23,14)	(28,97)	43,14	52,56	59,25	68,88	73,82
darunter								
Rindfleisch und Kalbfleisch	2,86	/	(2,28)	(2,04)	(2,82)	(3,53)	(4,72)	(6,25)
Schweinefleisch	5,40	/	(3,47)	(5,24)	6,09	7,17	(6,74)	(11,40)
Geflügelfleisch	4,14	/	(2,09)	(3,39)	(5,39)	5,43	(7,73)	(7,17)
Fleisch- und Wurstwaren	24,46	(11,80)	(15,35)	24,49	27,25	32,16	37,05	(36,30)
darunter								
Wurstwaren (auch Wurstkonserven)	17,12	(7,99)	(10,96)	16,86	19,63	22,74	25,64	(24,37)
Speck, Schinken, Rauchfleisch	5,96	(3,27)	(3,40)	6,22	5,84	7,97	9,60	(9,34)
Fleischzubereitungen, Fleischsalat								
Fleischkonserven	4,93	(2,98)	(3,12)	5,07	5,13	6,45	7,61	(6,19)
anderes Fleisch	3,34	/	(2,36)	(2,58)	(4,30)	3,72	(4,43)	(5,92)
Fisch, Fischwaren	7,10	(3,20)	(4,82)	(6,09)	8,72	8,28	12,33	(11,08)
Fische (auch lebend), Fischfilets, frisch oder tiefgefroren	2,61	/	(2,15)	(1,84)	(3,50)	(3,20)	(4,03)	(4,29)
Räucher-, Salzfish, Krebstiere, Muscheln, Schnecken	1,22	/	/	(0,88)	(1,51)	(1,31)	(2,94)	(2,02)
Fischkonserven, Fischzubereitungen	3,28	(1,62)	(2,13)	(3,36)	3,71	3,77	5,36	(4,78)
Molkereiprodukte und Eier	29,54	(15,01)	(18,55)	25,87	32,78	37,67	48,06	53,25
Milch	4,48	(2,55)	(2,95)	(3,81)	4,82	5,58	7,76	(7,28)
Dauermilch (Kondensmilch, Milchpulver)	1,05	/	(0,76)	(1,20)	(1,19)	(1,22)	(1,24)	(1,30)
Joghurt, Kefir, Dickmilch	4,14	(1,52)	(2,67)	(3,83)	4,08	5,08	8,00	(7,69)
Käse und Quark	13,49	(6,76)	(7,79)	11,27	16,15	17,45	22,40	24,13
Käse	9,53	(4,54)	(5,48)	8,42	11,61	12,16	15,53	16,27
Quark, Frischkäse und -zubereitungen	2,88	(1,29)	(1,66)	2,20	3,57	3,90	5,10	(4,86)
Käse o. n. Bez.	1,08	/	/	(0,65)	(0,97)	(1,39)	(1,77)	(2,99)
andere Produkte auf der Grundlage von Milch	3,58	(1,75)	(2,35)	3,19	3,72	4,73	4,55	(8,66)
darunter								
Sahne, saure Sahne, Schmand, Sauerrahm	0,92	/	(0,55)	(0,80)	(0,99)	1,16	(1,36)	(2,24)
Eier, -erzeugnisse	2,80	(1,78)	(2,04)	2,58	2,82	3,61	4,11	(4,19)

Noch: 12.1. Aufwendungen für Nahrungsmittel, Getränke und Tabakwaren (in €)

Merkmal	Ins- gesamt	Monatliches Haushaltsnettoeinkommen von ... bis unter ... €						
		unter 900	900 - 1 500	1 500 - 2 000	2 000 - 2 600	2 600 - 3 600	3 600 - 5 000	5 000 - 18 000
Speisefette und -öle	6,54	(3,49)	(4,50)	6,08	8,10	8,38	8,81	(9,27)
Butter (auch Butterzubereitungen, Butterschmalz)	3,55	(1,92)	(2,45)	(3,24)	4,46	4,40	5,05	(4,89)
Margarine u. a. pflanzliche Fette (ohne Öle)	1,94	(0,97)	(1,31)	(1,91)	2,48	2,52	2,29	(2,78)
Speiseöle, andere Speisefette tierischen Ursprungs	1,05	/	(0,75)	(0,92)	(1,16)	(1,46)	(1,47)	(1,60)
Obst	19,67	(10,54)	(11,77)	18,11	23,17	22,67	32,49	34,92
darunter								
Zitrusfrüchte	2,56	/	(1,28)	(2,30)	(2,73)	3,13	(3,73)	(6,15)
darunter								
Apfelsinen, Mandarinen, Clementinen	1,93	/	(0,96)	(1,87)	(1,98)	(2,46)	(2,46)	(4,25)
Bananen	1,72	/	(1,12)	(1,63)	2,22	1,95	2,48	(2,96)
Äpfel	3,96	/	(2,59)	(3,88)	5,12	4,34	6,64	(5,66)
Birnen	0,44	/	/	(0,31)	(0,78)	(0,70)	(0,69)	(0,57)
Stein- u. a. Kernobst	1,86	/	(0,67)	(2,37)	(2,47)	(1,59)	(3,16)	(3,33)
Beeren und Weintrauben	4,06	/	(3,01)	(3,72)	(3,84)	4,30	(7,55)	(7,64)
Erdbeeren	1,57	/	/	/	(1,84)	(1,60)	(2,73)	(2,27)
Weintrauben	1,53	/	(0,90)	(1,58)	(1,40)	(2,11)	(2,63)	(2,65)
andere Beeren	0,97	/	/	/	/	(0,60)	(2,20)	(2,72)
andere Früchte, z. B. Ananas, Kiwis, Mangos, Melonen	2,06	/	(1,25)	(1,81)	(1,86)	2,50	(3,75)	(3,61)
Trockenobst, Nüsse, essbare Samen (auch gesalzen und geröstet)	1,37	/	(0,74)	(0,99)	(1,70)	(1,63)	(2,83)	(2,44)
Obstkonserven, tiefgefrorenes Obst Küchenzutaten auf Obst basierend	1,46	/	(0,87)	(1,04)	(2,19)	(2,39)	(1,53)	(2,37)
Gemüse, Kartoffeln	22,58	(11,42)	(14,31)	24,47	24,88	27,58	31,44	36,56
darunter								
Blatt- und Stielgemüse, z. B. Salat	1,58	/	(0,89)	(1,38)	(2,08)	1,90	2,48	(2,94)
Speisekohl	0,96	/	(0,66)	(0,85)	(1,10)	(1,08)	(1,56)	(1,38)
Tomaten, Paprika, Gurken u. a. Fruchtgemüse	7,10	(2,99)	(4,61)	8,31	7,67	9,13	9,14	(10,65)
Knollen-, Wurzel- u. a. frisches Gemüse, Pilze, Spargel	3,53	(1,45)	(1,80)	3,16	4,14	4,71	5,88	(7,08)
tiefgefrorenes Gemüse	1,07	/	(0,91)	(1,02)	(1,11)	(1,08)	(1,48)	(1,57)
konserviertes und verarbeitetes Gemüse	3,34	(1,84)	(1,89)	3,44	3,68	4,27	4,80	(5,79)
Kartoffeln	3,28	(1,66)	(2,68)	(4,62)	3,31	3,24	(3,76)	(3,52)
Kartoffelerzeugnisse, Maniok u. ä. Wurzeln und Knollen	1,49	/	(0,83)	(1,55)	(1,58)	1,93	(1,92)	(2,57)
Zucker, Konfitüre, Schokolade und Süßwaren	15,68	(7,17)	(10,91)	12,02	16,62	16,00	36,05	26,94
Zucker, Süßstoffe	0,93	/	(0,87)	(0,84)	(1,04)	(1,01)	(1,22)	(0,98)
Konfitüre, Marmelade, Bienenhonig	2,99	/	(1,46)	(1,55)	(2,17)	(1,82)	(15,28)	(2,93)
Schokoladen u. a.								
Schokoladenerzeugnisse	5,22	(1,83)	(3,86)	(3,93)	6,11	5,91	9,08	(11,40)
Süßwaren	4,30	/	(2,95)	(4,04)	5,12	4,78	6,76	(6,96)
Speiseeis	1,57	/	(1,31)	(1,24)	(1,49)	(1,65)	(2,30)	(3,21)
andere Zuckerwaren	0,66	/	(0,47)	(0,42)	(0,67)	(0,83)	(1,42)	(1,46)

Noch: 12.1. Aufwendungen für Nahrungsmittel, Getränke und Tabakwaren (in €)

Merkmal	Ins- gesamt	Monatliches Haushaltsnettoeinkommen von ... bis unter ... €						
		unter 900	900 - 1 500	1 500 - 2 000	2 000 - 2 600	2 600 - 3 600	3 600 - 5 000	5 000 - 18 000
Nahrungsmittel a. n. g.	7,84	(3,94)	(4,44)	8,89	8,48	9,50	10,79	14,14
Soßen, Würzen, Ketchup	2,21	(1,03)	(1,04)	(2,38)	2,70	2,78	3,15	(4,06)
Speisesalz, Küchenkräuter und Gewürze	1,23	/	(0,87)	(0,88)	(1,21)	1,88	(2,01)	(2,21)
Suppen, Backpulver, Dessertzubereitungen u. ä., Babynahrung andere Nahrungsmittel a. n. g., z. B. Essig, Senf	2,58	(1,49)	(1,44)	(2,58)	(3,37)	2,75	(3,87)	(4,25)
	1,83	/	(1,09)	(3,06)	(1,21)	2,09	1,76	(3,62)
Alkoholfreie Getränke	26,64	(10,91)	(18,93)	25,05	28,71	32,76	41,19	48,99
Kaffee, Tee, Kakao	9,67	(4,10)	(7,29)	9,95	11,30	11,02	14,07	(14,02)
darunter								
Kaffee	5,79	/	(4,44)	(6,03)	(6,92)	6,97	(8,46)	(6,65)
Kaffeemittel, z. B. Cappuccino	1,14	/	/	(0,81)	(1,69)	(1,28)	(1,82)	(1,75)
Tee (grün, schwarz, Extrakte)	0,61	/	/	/	(0,43)	(0,66)	(0,86)	/
teeähnliche Erzeugnisse, z. B. Früchtetee	1,67	/	(1,21)	(1,73)	(1,68)	(1,81)	(1,98)	(4,20)
Kakaoerzeugnisse	0,29	/	/	/	/	/	/	/
Mineralwasser, Limonaden, Säfte	16,97	(6,81)	(11,64)	15,10	17,41	21,74	27,11	34,97
darunter								
Mineralwasser	6,23	(2,94)	(3,68)	5,68	6,81	7,82	10,24	(12,37)
koffeinhaltige Erfrischungsgetränke mit Kohlensäure	1,08	/	/	(0,91)	(1,10)	(1,16)	(2,61)	(1,85)
andere Erfrischungsgetränke mit Kohlensäure	3,12	/	(2,06)	(2,61)	(3,93)	(4,10)	(3,93)	(7,16)
Fruchtsäfte, Fruchtnektare aus Obst	5,84	/	(5,04)	(5,24)	(4,97)	7,35	9,15	(12,24)
Alkoholische Getränke	25,92	(9,19)	(19,11)	23,06	27,77	35,41	37,94	(47,59)
darunter								
Spirituosen	4,93	/	(3,94)	(3,86)	(4,17)	(7,73)	(5,83)	(10,84)
Weine	8,31	/	(4,93)	(7,25)	(9,59)	11,11	(11,40)	(17,67)
Trauben- und Fruchtweine	4,79	/	(2,91)	(3,73)	(5,51)	(5,92)	(6,68)	(11,91)
andere verarbeitete Weine, z. B. Likörweine, Sekt	3,27	/	(1,98)	(3,40)	(3,98)	(4,31)	(4,08)	(5,64)
Bier, auch alkoholfrei	12,58	/	(10,17)	(11,89)	(13,99)	16,38	20,50	(18,51)
Tabakwaren	14,52	/	/	(13,84)	(17,04)	(18,42)	(24,92)	(23,25)
darunter								
Zigaretten	12,56	/	/	(10,72)	(15,82)	(17,72)	(22,14)	/

12.2. Aufwendungen für Nahrungsmittel, Getränke und Tabakwaren (in Prozent)

Merkmal	Ins- gesamt	Monatliches Haushaltsnettoeinkommen von ... bis unter ... €						
		unter 900	900 -	1 500 -	2 000 -	2 600 -	3 600 -	5 000 -
		900	1 500	2 000	2 600	3 600	5 000	18 000
Haushalte (1 000)	2 167	(269)	(456)	430	357	329	209	118
je Haushalt und Monat in Prozent								
Nahrungsmittel, Getränke und Tabakwaren	100	(100)	(100)	100	100	100	100	100
Nahrungsmittel und alkoholfreie Getränke	84,2	(87,2)	(83,6)	84,4	84,4	83,0	84,5	83,9
darunter Nahrungsmittel	73,8	(78,3)	(72,2)	73,8	74,4	72,7	74,4	72,8
alkoholische Getränke, Tabakwaren	15,8	(12,8)	(16,4)	15,6	15,6	17,0	15,5	(16,1)
Brot und Getreideerzeugnisse	13,2	(14,8)	(12,8)	12,8	13,4	13,0	13,0	13,8
darunter								
Reis und -zubereitungen	0,2	/	(0,2)	(0,2)	(0,2)	(0,3)	(0,1)	(0,3)
Brot, andere Backwaren aus Brotteig und Dauerbackwaren	7,9	(8,1)	(7,4)	7,7	8,2	7,8	7,7	8,4
Teigwaren und Zubereitungen aus Teigwaren	0,8	(0,9)	(0,9)	(0,8)	1,0	0,9	0,6	(0,8)
darunter								
Teigwaren, z. B. Nudeln	0,6	/	(0,5)	(0,5)	0,7	0,6	0,5	(0,6)
feine Backwaren	3,1	(3,7)	(3,2)	3,2	2,9	2,9	3,0	(3,0)
andere Getreideerzeugnisse und -zubereitungen	1,1	(1,7)	(1,1)	(0,7)	1,0	1,1	1,5	(1,3)
Fleisch, Fleischwaren	17,9	(18,9)	(17,5)	18,2	18,3	18,7	17,0	16,8
darunter								
Rindfleisch und Kalbfleisch	1,1	/	(1,4)	(0,9)	(1,0)	(1,1)	(1,2)	(1,4)
Schweinefleisch	2,1	/	(2,1)	(2,2)	2,1	2,3	(1,7)	(2,6)
Geflügelfleisch	1,6	/	(1,3)	(1,4)	(1,9)	1,7	(1,9)	(1,6)
Fleisch- und Wurstwaren	9,6	(9,6)	(9,3)	10,3	9,5	10,1	9,1	(8,2)
darunter								
Wurstwaren (auch Wurstkonserven)	6,7	(6,5)	(6,6)	7,1	6,8	7,2	6,3	(5,5)
Speck, Schinken, Rauchfleisch	2,3	(2,7)	(2,1)	2,6	2,0	2,5	2,4	(2,1)
Fleischzubereitungen, Fleischsalat								
Fleischkonserven	1,9	(2,4)	(1,9)	2,1	1,8	2,0	1,9	(1,4)
anderes Fleisch	1,3	/	(1,4)	(1,1)	(1,5)	1,2	(1,1)	(1,3)
Fisch, Fischwaren	2,8	(2,6)	(2,9)	(2,6)	3,0	2,6	3,0	(2,5)
Fische (auch lebend), Fischfilets, frisch oder tiefgefroren	1,0	/	(1,3)	(0,8)	(1,2)	(1,0)	(1,0)	(1,0)
Räucher-, Salzfish, Krebstiere, Muscheln, Schnecken	0,5	/	/	(0,4)	(0,5)	(0,4)	(0,7)	(0,5)
Fischkonserven, Fischzubereitungen	1,3	(1,3)	(1,3)	(1,4)	1,3	1,2	1,3	(1,1)
Molkereiprodukte und Eier	11,6	(12,2)	(11,2)	10,9	11,4	11,9	11,8	12,1
Milch	1,8	(2,1)	(1,8)	(1,6)	1,7	1,8	1,9	(1,7)
Dauermilch (Kondensmilch, Milchpulver)	0,4	/	(0,5)	(0,5)	(0,4)	(0,4)	(0,3)	(0,3)
Joghurt, Kefir, Dickmilch	1,6	(1,2)	(1,6)	(1,6)	1,4	1,6	2,0	(1,7)
Käse und Quark	5,3	(5,5)	(4,7)	4,8	5,6	5,5	5,5	5,5
Käse	3,7	(3,7)	(3,3)	3,6	4,0	3,8	3,8	3,7
Quark, Frischkäse und -zubereitungen	1,1	(1,1)	(1,0)	0,9	1,2	1,2	1,3	(1,1)
Käse o. n. Bez.	0,4	/	/	(0,3)	(0,3)	(0,4)	(0,4)	(0,7)
andere Produkte auf der Grundlage von Milch	1,4	(1,4)	(1,4)	1,3	1,3	1,5	1,1	(2,0)
darunter								
Sahne, saure Sahne, Schmand, Sauerrahm	0,4	/	(0,3)	(0,3)	(0,3)	0,4	(0,3)	(0,5)
Eier, -erzeugnisse	1,1	(1,4)	(1,2)	1,1	1,0	1,1	1,0	(0,9)

Noch: 12.2. Aufwendungen für Nahrungsmittel, Getränke und Tabakwaren (in Prozent)

Merkmal	Ins- gesamt	Monatliches Haushaltsnettoeinkommen von ... bis unter ... €						
		unter 900	900 - 1 500	1 500 - 2 000	2 000 - 2 600	2 600 - 3 600	3 600 - 5 000	5 000 - 18 000
Speisefette und -öle	2,6	(2,8)	(2,7)	2,6	2,8	2,6	2,2	(2,1)
Butter (auch Butterzubereitungen, Butterschmalz)	1,4	(1,6)	(1,5)	(1,4)	1,6	1,4	1,2	(1,1)
Margarine u. a. pflanzliche Fette (ohne Öle)	0,8	(0,8)	(0,8)	(0,8)	0,9	0,8	0,6	(0,6)
Speiseöle, andere Speisefette tierischen Ursprungs	0,4	/	(0,4)	(0,4)	(0,4)	(0,5)	(0,4)	(0,4)
Obst	7,7	(8,6)	(7,1)	7,6	8,1	7,1	8,0	7,9
darunter								
Zitrusfrüchte	1,0	/	(0,8)	(1,0)	(0,9)	1,0	(0,9)	(1,4)
darunter								
Apfelsinen, Mandarinen, Clementinen	0,8	/	(0,6)	(0,8)	(0,7)	(0,8)	(0,6)	(1,0)
Bananen	0,7	/	(0,7)	(0,7)	0,8	0,6	0,6	(0,7)
Äpfel	1,6	/	(1,6)	(1,6)	1,8	1,4	1,6	(1,3)
Birnen	0,2	/	/	(0,1)	(0,3)	(0,2)	(0,2)	(0,1)
Stein- u. a. Kernobst	0,7	/	(0,4)	(1,0)	(0,9)	(0,5)	(0,8)	(0,8)
Beeren und Weintrauben	1,6	/	(1,8)	(1,6)	(1,3)	1,4	(1,9)	(1,7)
Erdbeeren	0,6	/	/	/	(0,6)	(0,5)	(0,7)	(0,5)
Weintrauben	0,6	/	(0,5)	(0,7)	(0,5)	(0,7)	(0,6)	(0,6)
andere Beeren	0,4	/	/	/	/	(0,2)	(0,5)	(0,6)
andere Früchte, z. B. Ananas, Kiwis, Mangos, Melonen	0,8	/	(0,8)	(0,8)	(0,6)	0,8	(0,9)	(0,8)
Trockenobst, Nüsse, essbare Samen (auch gesalzen und geröstet)	0,5	/	(0,4)	(0,4)	(0,6)	(0,5)	(0,7)	(0,6)
Obstkonserven, tiefgefrorenes Obst Küchenzutaten auf Obst basierend	0,6	/	(0,5)	(0,4)	(0,8)	(0,8)	(0,4)	(0,5)
Gemüse, Kartoffeln	8,8	(9,3)	(8,6)	10,3	8,7	8,7	7,7	8,3
darunter								
Blatt- und Stielgemüse, z. B. Salat	0,6	/	(0,5)	(0,6)	(0,7)	0,6	0,6	(0,7)
Speisekohl	0,4	/	(0,4)	(0,4)	(0,4)	(0,3)	(0,4)	(0,3)
Tomaten, Paprika, Gurken u. a. Fruchtgemüse	2,8	(2,4)	(2,8)	3,5	2,7	2,9	2,3	(2,4)
Knollen-, Wurzel- u. a. frisches Gemüse, Pilze, Spargel	1,4	(1,2)	(1,1)	1,3	1,4	1,5	1,5	(1,6)
tiefgefrorenes Gemüse	0,4	/	(0,5)	(0,4)	(0,4)	(0,3)	(0,4)	(0,4)
konserviertes und verarbeitetes Gemüse	1,3	(1,5)	(1,1)	1,5	1,3	1,3	1,2	(1,3)
Kartoffeln	1,3	(1,4)	(1,6)	(2,0)	1,2	1,0	(0,9)	(0,8)
Kartoffelerzeugnisse, Maniok u. ä. Wurzeln und Knollen	0,6	/	(0,5)	(0,7)	(0,6)	0,6	(0,5)	(0,6)
Zucker, Konfitüre, Schokolade und Süßwaren	6,1	(5,8)	(6,6)	5,1	5,8	5,0	8,9	6,1
Zucker, Süßstoffe	0,4	/	(0,5)	(0,4)	(0,4)	(0,3)	(0,3)	(0,2)
Konfitüre, Marmelade, Bienenhonig	1,2	/	(0,9)	(0,7)	(0,8)	(0,6)	(3,8)	(0,7)
Schokoladen u. a.								
Schokoladenerzeugnisse	2,0	(1,5)	(2,3)	(1,7)	2,1	1,9	2,2	(2,6)
Süßwaren	1,7	/	(1,8)	(1,7)	1,8	1,5	1,7	(1,6)
Speiseeis	0,6	/	(0,8)	(0,5)	(0,5)	(0,5)	(0,6)	(0,7)
andere Zuckerwaren	0,3	/	(0,3)	(0,2)	(0,2)	(0,3)	(0,3)	(0,3)

Noch: 12.2. Aufwendungen für Nahrungsmittel, Getränke und Tabakwaren (in Prozent)

Merkmal	Ins- gesamt	Monatliches Haushaltsnettoeinkommen von ... bis unter ... €						
		unter 900	900 - 1 500	1 500 - 2 000	2 000 - 2 600	2 600 - 3 600	3 600 - 5 000	5 000 - 18 000
Nahrungsmittel a. n. g.	3,1	(3,2)	(2,7)	3,8	3,0	3,0	2,7	3,2
Soßen, Würzen, Ketchup	0,9	(0,8)	(0,6)	(1,0)	0,9	0,9	0,8	(0,9)
Speisesalz, Küchenkräuter und Gewürze	0,5	/	(0,5)	(0,4)	(0,4)	0,6	(0,5)	(0,5)
Suppen, Backpulver, Dessertzubereitungen u. ä., Babynahrung	1,0	(1,2)	(0,9)	(1,1)	(1,2)	0,9	(1,0)	(1,0)
andere Nahrungsmittel a. n. g., z. B. Essig, Senf	0,7	/	(0,7)	(1,3)	(0,4)	0,7	0,4	(0,8)
Alkoholfreie Getränke	10,4	(8,9)	(11,4)	10,6	10,0	10,3	10,2	11,1
Kaffee, Tee, Kakao	3,8	(3,3)	(4,4)	4,2	3,9	3,5	3,5	(3,2)
darunter								
Kaffee	2,3	/	(2,7)	(2,5)	(2,4)	2,2	(2,1)	(1,5)
Kaffeemittel, z. B. Cappuccino	0,4	/	/	(0,3)	(0,6)	(0,4)	(0,4)	(0,4)
Tee (grün, schwarz, Extrakte)	0,2	/	/	/	(0,2)	(0,2)	(0,2)	/
teeähnliche Erzeugnisse, z. B. Früchtetee	0,7	/	(0,7)	(0,7)	(0,6)	(0,6)	(0,5)	(1,0)
Kakaoerzeugnisse	0,1	/	/	/	/	/	/	/
Mineralwasser, Limonaden, Säfte	6,6	(5,5)	(7,0)	6,4	6,1	6,9	6,7	7,9
darunter								
Mineralwasser	2,4	(2,4)	(2,2)	2,4	2,4	2,5	2,5	(2,8)
koffeinhaltige Erfrischungsgetränke mit Kohlensäure	0,4	/	/	(0,4)	(0,4)	(0,4)	(0,6)	(0,4)
andere Erfrischungsgetränke mit Kohlensäure	1,2	/	(1,2)	(1,1)	(1,4)	(1,3)	(1,0)	(1,6)
Fruchtsäfte, Fruchtnektare								
aus Obst	2,3	/	(3,0)	(2,2)	(1,7)	2,3	2,3	(2,8)
Alkoholische Getränke	10,1	(7,5)	(11,5)	9,7	9,7	11,2	9,4	(10,8)
darunter								
Spirituosen	1,9	/	(2,4)	(1,6)	(1,5)	(2,4)	(1,4)	(2,5)
Weine	3,3	/	(3,0)	(3,1)	(3,3)	3,5	(2,8)	(4,0)
Trauben- und Fruchtweine	1,9	/	(1,8)	(1,6)	(1,9)	(1,9)	(1,6)	(2,7)
andere verarbeitete Weine, z. B. Likörweine, Sekt	1,3	/	(1,2)	(1,4)	(1,4)	(1,4)	(1,0)	(1,3)
Bier, auch alkoholfrei	4,9	/	(6,1)	(5,0)	(4,9)	5,2	5,1	(4,2)
Tabakwaren	5,7	/	/	(5,8)	(5,9)	(5,8)	(6,1)	(5,3)
darunter								
Zigaretten	4,9	/	/	(4,5)	(5,5)	(5,6)	(5,5)	/

12.3. Gekaufte Mengen ausgewählter Nahrungsmittel, Getränke und Tabakwaren

Merkmal	Ins- gesamt	Monatliches Haushaltsnettoeinkommen von ... bis unter ... €						
		unter 900	900 -	1 500 -	2 000 -	2 600 -	3 600 -	5 000 -
		1 500	2 000	2 600	3 600	5 000	18 000	
Haushalte (1 000)	2 167	(269)	(456)	430	357	329	209	118
		Menge¹⁾ je Haushalt und Monat						
Brot und Getreideerzeugnisse								
darunter								
Reis	199	/	/	(134)	(233)	(292)	(208)	(398)
Weißbrot (auch Toastbrot, Fladenbrot)	699	/	(466)	(617)	(859)	(837)	(934)	(1 126)
Roggen- und Mischbrot	2 007	(1 212)	(1 409)	(1 874)	2 515	2 509	2 798	(2 281)
Schrot- und Vollkornbrot	984	/	(915)	(921)	(1 047)	(1 014)	(1 542)	(1 109)
Knäckebrot	64	/	/	/	(82)	(114)	(72)	/
Teigwaren, z. B. Nudeln	846	/	(585)	(734)	1 165	1 006	1 022	(1 230)
Weizenmehl	350	/	/	(323)	(437)	(492)	(430)	(665)
Fleisch, Fleischwaren								
darunter								
Rindfleisch und Kalbfleisch	365	/	(263)	(318)	(375)	(450)	(607)	(586)
Schweinefleisch	1 058	/	(645)	(1 042)	1 079	1 422	(1 265)	(2 709)
Geflügelfleisch	891	/	(488)	(840)	(1 246)	1 130	(1 349)	(1 337)
Fleisch- und Wurstwaren	3 480	(1 710)	(2 360)	3 608	3 921	4 450	4 738	(5 105)
darunter								
Wurstwaren (auch Wurstkonserven)	2 548	(1 280)	(1 724)	2 594	2 921	3 341	3 543	(3 350)
Speck, Schinken, Rauchfleisch	664	(350)	(404)	705	683	826	925	(1 265)
Innereien u. a. Schlacht- nebenprodukte	154	/	/	(189)	(184)	(176)	(124)	/
Hackfleisch	454	/	(397)	(442)	(425)	590	(550)	(830)
Fisch, Fischwaren								
darunter								
Fische (auch lebend), Fischfilets, frisch oder tiefgefroren	377	/	(304)	(264)	(535)	(441)	(541)	(592)
Molkereiprodukte und Eier								
darunter								
Milch (Liter)	6,9	(4,3)	(4,3)	(5,9)	7,5	9,0	11,8	(10,9)
Joghurt, Kefir, Dickmilch	2 010	(902)	(1 449)	(1 785)	2 041	2 543	3 533	(3 244)
Käse und Quark	2 381	(1 321)	(1 411)	2 049	2 896	3 066	3 786	3 805
darunter								
Käse	1 302	(674)	(750)	1 208	1 625	1 649	1 988	2 055
Quark, Frischkäse und -zubereitungen	934	(513)	(576)	754	1 130	1 233	1 560	(1 402)
Sahne, saure Sahne, Schmand, Sauerrahm	353	/	(219)	(331)	(363)	454	(506)	(817)
Eier, frisch (Stück)	20	(13)	(15)	19	20	26	28	(29)
Speisefette und -öle	2 135	(1 123)	(1 613)	2 096	2 624	2 594	2 721	(2 803)
darunter								
Butter (auch Butterzubereitungen, Butterschmalz)	934	(539)	(627)	(856)	1 159	1 191	1 329	(1 209)
Margarine u. a. pflanzliche Fette (ohne Öle)	864	(437)	(657)	(896)	1 073	1 029	1 033	(1 127)
Speiseöle, andere Speisefette tierischen Ursprungs	337	/	(329)	(344)	(391)	(374)	(360)	(467)
Obst								
darunter								
Zitrusfrüchte	1 843	/	(896)	(1 808)	(1 837)	2 364	(2 522)	(4 004)
darunter								
Apfelsinen, Mandarinen, Clementinen	1 602	/	(776)	(1 651)	(1 536)	(2 081)	(2 046)	(3 423)

Noch: 12.3. Gekaufte Mengen ausgewählter Nahrungsmittel, Getränke und Tabakwaren

Merkmal	Ins- gesamt	Monatliches Haushaltsnettoeinkommen von ... bis unter ... €						
		unter 900	900 -	1 500 -	2 000 -	2 600 -	3 600 -	5 000 -
			1 500	2 000	2 600	3 600	5 000	18 000
Bananen	1 508	/	(935)	(1 543)	1 911	1 727	2 133	(2 522)
Äpfel	2 739	/	(1 829)	(2 371)	3 553	3 139	5 126	(3 419)
Birnen	237	/	/	(170)	(441)	(365)	(340)	(263)
Stein- u. a. Kernobst	847	/	(314)	(1 155)	(1 206)	(637)	(1 512)	(1 213)
Beeren und Weintrauben	1 362	/	(806)	(1 365)	(1 321)	1 668	(2 269)	(2 271)
darunter								
Erdbeeren	538	/	/	/	(607)	(585)	(889)	(690)
Weintrauben	647	/	(359)	(701)	(595)	(943)	(1 093)	(990)
Trockenobst, Nüsse, essbare Samen (auch gesalzen und geröstet)	268	/	(143)	(175)	(352)	(318)	(570)	(420)
Gemüse, Kartoffeln								
darunter								
Tomaten	1 513	(854)	(852)	(1 894)	1 743	1 751	1 947	(2 059)
Gurken	1 501	/	(1 057)	(1 452)	1 796	2 247	1 865	(2 027)
Knollen-, Wurzel- u. a. frisches Gemüse, Pilze, Spargel	2 167	(992)	(1 245)	1 956	2 654	2 544	3 757	(3 843)
tiefgefrorenes Gemüse	479	/	(359)	(417)	(547)	(543)	(656)	(781)
Kartoffeln	5 346	(2 423)	(3 888)	(6 921)	5 539	5 390	(9 057)	(4 624)
Zucker, Konfitüre, Schokolade und Süßwaren								
darunter								
Zucker	646	/	(625)	(583)	(768)	(709)	(685)	(760)
Konfitüre, Marmelade, Bienenhonig	637	/	(327)	(470)	(512)	(470)	(2 647)	(574)
Schokoladen u. a. Schokoladenerzeugnisse	676	(282)	(485)	(544)	767	763	1 186	(1 372)
Brotaufstrich auf Nougat- basis	134	/	/	(82)	(141)	(164)	(231)	(314)
Alkoholfreie Getränke								
darunter								
Kaffee	895	/	(663)	(983)	(1 069)	1 043	(1 317)	(1 026)
Tee (grün, schwarz, Extrakte)	30	/	/	/	(24)	(27)	(39)	/
Kakaoerzeugnisse	67	/	/	/	/	/	/	/
Mineralwasser, Limonaden, Säfte (Liter)	37,8	(15,9)	(27,2)	36,8	41,6	47,3	52,2	69,6
Mineralwasser (Liter)	22,7	(10,6)	(15,5)	23,8	25,9	26,9	30,2	(39,9)
koffeinhaltige Erfrischungs- getränke mit Kohlensäure (Liter)	2,0	/	/	(1,6)	(2,0)	(2,6)	(4,0)	(2,8)
andere Erfrischungsgetränke mit Kohlensäure (Liter)	6,1	/	(4,8)	(4,9)	(7,5)	(8,1)	(7,1)	(12,0)
Fruchtsäfte, Fruchtnektare aus Obst (Liter)	6,5	/	(5,2)	(5,7)	(5,7)	8,7	9,9	(13,6)
Gemüsesäfte (Liter)	0,2	/	/	/	/	/	/	/
Alkoholische Getränke (Liter)	16,2	(4,0)	(13,8)	15,2	18,2	21,3	22,7	(24,5)
darunter								
Spirituosen (Liter)	0,6	/	(0,5)	(0,4)	(0,4)	(0,9)	(0,7)	(1,2)
Weine (Liter)	2,6	/	(1,5)	(2,6)	(3,2)	3,0	(3,6)	(4,8)
Bier, auch alkoholfrei (Liter)	12,9	/	(11,8)	(12,2)	(14,5)	17,3	18,3	(18,2)
Tabakwaren								
darunter								
Zigaretten (Stück)	83	/	/	(71)	(93)	(118)	(161)	/

1) Angaben in Gramm, soweit nichts anderes angegeben.

13. Private Haushalte nach Alter des Haupteinkommensbeziehers

13.1. Aufwendungen für Nahrungsmittel, Getränke und Tabakwaren (in €)

Merkmal	Ins- gesamt	Alter von ... bis unter ... Jahren				
		unter 35	35 - 45	45 - 55	55 - 65	65 und älter
Haushalte (1 000)	2 167	340	290	520	453	564
je Haushalt und Monat in €						
Nahrungsmittel, Getränke und Tabakwaren	255,57	197,78	320,01	282,49	261,68	227,56
Nahrungsmittel und alkoholfreie Getränke	215,13	163,06	273,58	229,95	218,61	200,03
darunter Nahrungsmittel	188,49	140,70	236,36	200,77	190,98	179,39
alkoholische Getränke, Tabakwaren	40,44	(34,72)	46,43	52,54	43,07	27,53
Brot und Getreideerzeugnisse	33,72	26,94	43,03	38,54	31,09	30,70
darunter						
Reis und -zubereitungen	0,53	(0,58)	(0,80)	(0,54)	(0,41)	(0,45)
Brot, andere Backwaren aus Brotteig und Dauerbackwaren	20,08	14,62	24,93	22,62	19,34	19,12
Teigwaren und Zubereitungen aus Teigwaren	2,15	(2,42)	3,09	2,63	1,81	(1,32)
darunter						
Teigwaren, z. B. Nudeln	1,45	(1,65)	2,10	1,66	1,29	(0,94)
feine Backwaren	7,86	6,07	9,99	8,95	6,76	7,73
andere Getreideerzeugnisse und -zubereitungen	2,90	(3,02)	4,11	3,51	2,55	1,92
Fleisch, Fleischwaren	45,82	27,79	51,55	51,19	53,22	42,86
darunter						
Rindfleisch und Kalbfleisch	2,86	(1,84)	(2,65)	3,41	(3,31)	(2,72)
Schweinefleisch	5,40	(2,92)	5,96	5,74	6,90	5,09
Geflügelfleisch	4,14	(3,07)	(4,72)	4,54	(4,35)	(3,96)
Fleisch- und Wurstwaren	24,46	14,74	26,91	28,73	27,90	22,37
darunter						
Wurstwaren (auch Wurstkonserven)	17,12	10,63	19,83	20,11	19,58	14,91
Speck, Schinken, Rauchfleisch	5,96	3,40	5,66	7,05	6,65	6,11
Fleischzubereitungen, Fleischsalat						
Fleischkonserven	4,93	(2,76)	6,24	5,41	5,89	4,34
anderes Fleisch	3,34	(2,01)	(3,35)	2,83	4,16	(3,93)
Fisch, Fischwaren	7,10	(3,76)	7,23	7,04	8,45	8,03
Fische (auch lebend), Fischfilets, frisch oder tiefgefroren	2,61	(1,21)	(2,47)	2,34	(3,01)	(3,44)
Räucher-, Salzfish, Krebstiere, Muscheln, Schnecken	1,22	(0,95)	(1,79)	(0,89)	(1,71)	(1,00)
Fischkonserven, Fischzubereitungen	3,28	(1,59)	2,97	3,82	3,73	3,59
Molkereiprodukte und Eier	29,54	24,43	40,28	31,40	27,61	26,94
Milch	4,48	(4,25)	7,66	4,88	3,26	3,58
Dauermilch (Kondensmilch, Milchpulver)	1,05	(0,18)	(0,87)	0,95	1,51	1,38
Joghurt, Kefir, Dickmilch	4,14	3,07	6,19	4,84	3,80	3,37
Käse und Quark	13,49	11,44	16,89	14,47	12,95	12,52
Käse	9,53	8,26	11,57	10,05	9,43	8,83
Quark, Frischkäse und -zubereitungen	2,88	2,34	3,74	3,09	2,52	2,87
Käse o. n. Bez.	1,08	(0,84)	(1,58)	(1,33)	(1,00)	(0,81)
andere Produkte auf der Grundlage von Milch	3,58	3,35	5,56	3,37	2,84	3,51
darunter						
Sahne, saure Sahne, Schmand, Sauerrahm	0,92	(0,84)	(1,20)	0,77	0,86	(1,01)
Eier, -erzeugnisse	2,80	2,15	3,12	2,89	3,24	2,58

Noch: 13.1. Aufwendungen für Nahrungsmittel, Getränke und Tabakwaren (in €)

Merkmal	Ins- gesamt	Alter von ... bis unter ... Jahren				
		unter 35	35 - 45	45 - 55	55 - 65	65 und älter
Speisefette und -öle	6,54	4,09	6,90	6,29	7,50	7,30
Butter (auch Butterzubereitungen, Butterschmalz)	3,55	(1,67)	3,42	3,53	4,13	4,31
Margarine u. a. pflanzliche Fette (ohne Öle)	1,94	(1,46)	2,20	1,87	2,40	1,78
Speiseöle, andere Speisefette tierischen Ursprungs	1,05	(0,96)	(1,28)	(0,88)	(0,97)	(1,22)
Obst	19,67	13,58	22,88	21,45	20,31	19,52
darunter						
Zitrusfrüchte	2,56	(1,50)	(2,01)	2,63	2,58	(3,42)
darunter						
Apfelsinen, Mandarinen, Clementinen	1,93	(1,05)	(1,36)	2,00	(2,04)	(2,59)
Bananen	1,72	(1,77)	2,52	2,04	1,36	(1,26)
Äpfel	3,96	(2,82)	4,63	4,15	4,01	4,09
Birnen	0,44	(0,29)	(0,52)	(0,50)	(0,48)	(0,41)
Stein- u. a. Kernobst	1,86	(0,83)	(2,42)	(1,58)	(3,17)	(1,39)
Beeren und Weintrauben	4,06	(2,05)	4,64	5,57	3,71	(3,87)
Erdbeeren	1,57	/	(2,27)	(2,03)	(1,44)	(1,30)
Weintrauben	1,53	(1,00)	(1,83)	1,54	(1,55)	(1,66)
andere Beeren	0,97	/	(0,54)	(2,00)	(0,72)	/
andere Früchte, z. B. Ananas, Kiwis, Mangos, Melonen	2,06	(1,92)	2,73	1,91	2,03	(1,95)
Trockenobst, Nüsse, essbare Samen (auch gesalzen und geröstet)	1,37	(0,85)	(1,83)	1,33	(1,52)	(1,39)
Obstkonserven, tiefgefrorenes Obst Küchenzutaten auf Obst basierend	1,46	(1,43)	(1,48)	1,50	(1,29)	(1,55)
Gemüse, Kartoffeln	22,58	20,45	24,55	21,82	24,11	22,33
darunter						
Blatt- und Stielgemüse, z. B. Salat	1,58	(1,55)	1,84	1,56	1,59	(1,50)
Speisekohl	0,96	(0,47)	(0,72)	0,88	1,25	(1,23)
Tomaten, Paprika, Gurken u. a. Fruchtgemüse	7,10	7,83	8,21	7,20	6,85	6,18
Knollen-, Wurzel- u. a. frisches Gemüse, Pilze, Spargel	3,53	2,52	3,68	3,54	3,92	3,75
tiefgefrorenes Gemüse	1,07	(0,68)	(1,10)	1,01	(0,96)	(1,42)
konserviertes und verarbeitetes Gemüse	3,34	(2,36)	3,67	3,81	3,46	3,22
Kartoffeln	3,28	(3,33)	2,93	2,22	4,17	3,68
Kartoffelerzeugnisse, Maniok u. ä. Wurzeln und Knollen	1,49	(1,59)	1,84	1,31	1,70	(1,24)
Zucker, Konfitüre, Schokolade und Süßwaren	15,68	11,20	30,74	15,21	12,52	13,60
Zucker, Süßstoffe	0,93	(0,43)	(0,93)	0,87	(1,05)	(1,17)
Konfitüre, Marmelade, Bienenhonig	2,99	(1,02)	(11,60)	1,38	(1,31)	(2,60)
Schokoladen u. a. Schokoladenerzeugnisse	5,22	(4,08)	8,40	5,70	4,75	4,20
Süßwaren	4,30	(3,43)	6,30	5,05	3,54	(3,72)
Speiseeis	1,57	(1,48)	(2,19)	(1,61)	(1,48)	(1,35)
andere Zuckerwaren	0,66	(0,75)	(1,31)	(0,60)	(0,39)	(0,56)

Noch: 13.1. Aufwendungen für Nahrungsmittel, Getränke und Tabakwaren (in €)

Merkmal	Ins- gesamt	Alter von ... bis unter ... Jahren				
		unter 35	35 - 45	45 - 55	55 - 65	65 und älter
Nahrungsmittel a. n. g.	7,84	8,45	9,20	7,83	6,17	8,10
Soßen, Würzen, Ketchup	2,21	(2,68)	3,25	2,32	1,76	(1,64)
Speisesalz, Küchenkräuter und Gewürze	1,23	(0,81)	(1,24)	1,44	1,26	(1,25)
Suppen, Backpulver, Dessertzubereitungen u. ä., Babynahrung	2,58	(3,85)	(2,65)	2,24	1,96	2,57
andere Nahrungsmittel a. n. g., z. B. Essig, Senf	1,83	(1,11)	2,06	1,84	1,19	(2,64)
Alkoholfreie Getränke	26,64	22,36	37,22	29,18	27,64	20,64
Kaffee, Tee, Kakao	9,67	5,77	11,86	10,14	11,49	9,00
darunter						
Kaffee	5,79	(2,39)	(6,87)	5,78	8,08	5,46
Kaffeemittel, z. B. Cappuccino	1,14	(1,05)	(1,42)	(1,64)	(0,86)	(0,83)
Tee (grün, schwarz, Extrakte)	0,61	/	/	(0,47)	(0,86)	(0,86)
teeähnliche Erzeugnisse, z. B. Früchtetee	1,67	(1,71)	(2,46)	1,81	(1,32)	(1,39)
Kakaoerzeugnisse	0,29	/	(0,51)	(0,26)	/	/
Mineralwasser, Limonaden, Säfte	16,97	16,59	25,36	19,04	16,14	11,64
darunter						
Mineralwasser	6,23	(4,29)	8,23	6,68	7,38	5,05
koffeinhaltige Erfrischungsgetränke mit Kohlensäure	1,08	(1,63)	(1,82)	(1,51)	(0,97)	/
andere Erfrischungsgetränke mit Kohlensäure	3,12	(3,94)	5,70	3,57	(2,47)	(1,39)
Fruchtsäfte, Fruchtnektare aus Obst	5,84	(6,10)	8,47	6,64	4,66	(4,54)
Alkoholische Getränke	25,92	(17,89)	28,33	30,19	29,44	22,77
darunter						
Spirituosen	4,93	(3,31)	(4,22)	(5,41)	(5,55)	(5,34)
Weine	8,31	(6,74)	10,01	8,18	8,46	(8,37)
Trauben- und Fruchtweine	4,79	(3,55)	(6,16)	4,65	(4,84)	(4,90)
andere verarbeitete Weine, z. B. Likörweine, Sekt	3,27	(2,30)	(3,74)	(3,27)	(3,54)	(3,40)
Bier, auch alkoholfrei	12,58	(7,77)	14,01	16,40	15,36	8,99
Tabakwaren	14,52	(16,83)	(18,09)	(22,35)	(13,63)	/
darunter						
Zigaretten	12,56	(14,79)	(16,55)	(18,26)	(11,54)	/

13.2. Aufwendungen für Nahrungsmittel, Getränke und Tabakwaren (in Prozent)

Merkmal	Ins- gesamt	Alter von ... bis unter ... Jahren				
		unter 35	35 - 45	45 - 55	55 - 65	65 und älter
Haushalte (1 000)	2 167	340	290	520	453	564
je Haushalt und Monat in Prozent						
Nahrungsmittel, Getränke und Tabakwaren	100	100	100	100	100	100
Nahrungsmittel und alkoholfreie Getränke	84,2	82,4	85,5	81,4	83,5	87,9
darunter Nahrungsmittel	73,8	71,1	73,9	71,1	73,0	78,8
alkoholische Getränke, Tabakwaren	15,8	(17,6)	14,5	18,6	16,5	12,1
Brot und Getreideerzeugnisse	13,2	13,6	13,4	13,6	11,9	13,5
darunter						
Reis und -zubereitungen	0,2	(0,3)	(0,3)	(0,2)	(0,2)	(0,2)
Brot, andere Backwaren aus Brotteig und Dauerbackwaren	7,9	7,4	7,8	8,0	7,4	8,4
Teigwaren und Zubereitungen aus Teigwaren	0,8	(1,2)	1,0	0,9	0,7	(0,6)
darunter						
Teigwaren, z. B. Nudeln	0,6	(0,8)	0,7	0,6	0,5	(0,4)
feine Backwaren	3,1	3,1	3,1	3,2	2,6	3,4
andere Getreideerzeugnisse und -zubereitungen	1,1	(1,5)	1,3	1,2	1,0	0,8
Fleisch, Fleischwaren	17,9	14,1	16,1	18,1	20,3	18,8
darunter						
Rindfleisch und Kalbfleisch	1,1	(0,9)	(0,8)	1,2	(1,3)	(1,2)
Schweinefleisch	2,1	(1,5)	1,9	2,0	2,6	2,2
Geflügelfleisch	1,6	(1,6)	(1,5)	1,6	(1,7)	(1,7)
Fleisch- und Wurstwaren	9,6	7,5	8,4	10,2	10,7	9,8
darunter						
Wurstwaren (auch Wurstkonserven)	6,7	5,4	6,2	7,1	7,5	6,6
Speck, Schinken, Rauchfleisch	2,3	1,7	1,8	2,5	2,5	2,7
Fleischzubereitungen, Fleischsalat						
Fleischkonserven	1,9	(1,4)	2,0	1,9	2,3	1,9
anderes Fleisch	1,3	(1,0)	(1,0)	1,0	1,6	(1,7)
Fisch, Fischwaren	2,8	(1,9)	2,3	2,5	3,2	3,5
Fische (auch lebend), Fischfilets, frisch oder tiefgefroren	1,0	(0,6)	(0,8)	0,8	(1,2)	(1,5)
Räucher-, Salzfish, Krebstiere, Muscheln, Schnecken	0,5	(0,5)	(0,6)	(0,3)	(0,7)	(0,4)
Fischkonserven, Fischzubereitungen	1,3	(0,8)	0,9	1,4	1,4	1,6
Molkereiprodukte und Eier	11,6	12,4	12,6	11,1	10,5	11,8
Milch	1,8	(2,1)	2,4	1,7	1,2	1,6
Dauermilch (Kondensmilch, Milchpulver)	0,4	(0,1)	(0,3)	0,3	0,6	0,6
Joghurt, Kefir, Dickmilch	1,6	1,6	1,9	1,7	1,5	1,5
Käse und Quark	5,3	5,8	5,3	5,1	4,9	5,5
Käse	3,7	4,2	3,6	3,6	3,6	3,9
Quark, Frischkäse und -zubereitungen	1,1	1,2	1,2	1,1	1,0	1,3
Käse o. n. Bez.	0,4	(0,4)	(0,5)	(0,5)	(0,4)	(0,4)
andere Produkte auf der Grundlage von Milch	1,4	1,7	1,7	1,2	1,1	1,5
darunter						
Sahne, saure Sahne, Schmand, Sauerrahm	0,4	(0,4)	(0,4)	0,3	0,3	(0,4)
Eier, -erzeugnisse	1,1	1,1	1,0	1,0	1,2	1,1

Noch: 13.2. Aufwendungen für Nahrungsmittel, Getränke und Tabakwaren (in Prozent)

Merkmal	Ins- gesamt	Alter von ... bis unter ... Jahren				
		unter 35	35 - 45	45 - 55	55 - 65	65 und älter
Speisefette und -öle	2,6	2,1	2,2	2,2	2,9	3,2
Butter (auch Butterzubereitungen, Butterschmalz)	1,4	(0,8)	1,1	1,3	1,6	1,9
Margarine u. a. pflanzliche Fette (ohne Öle)	0,8	(0,7)	0,7	0,7	0,9	0,8
Speiseöle, andere Speisefette tierischen Ursprungs	0,4	(0,5)	(0,4)	(0,3)	(0,4)	(0,5)
Obst	7,7	6,9	7,2	7,6	7,8	8,6
darunter						
Zitrusfrüchte	1,0	(0,8)	(0,6)	0,9	1,0	(1,5)
darunter						
Apfelsinen, Mandarinen, Clementinen	0,8	(0,5)	(0,4)	0,7	(0,8)	(1,1)
Bananen	0,7	(0,9)	0,8	0,7	0,5	(0,6)
Äpfel	1,6	(1,4)	1,4	1,5	1,5	1,8
Birnen	0,2	(0,1)	(0,2)	(0,2)	(0,2)	(0,2)
Stein- u. a. Kernobst	0,7	(0,4)	(0,8)	(0,6)	(1,2)	(0,6)
Beeren und Weintrauben	1,6	(1,0)	1,4	2,0	1,4	(1,7)
Erdbeeren	0,6	/	(0,7)	(0,7)	(0,6)	(0,6)
Weintrauben	0,6	(0,5)	(0,6)	0,5	(0,6)	(0,7)
andere Beeren	0,4	/	(0,2)	(0,7)	(0,3)	/
andere Früchte, z. B. Ananas, Kiwis, Mangos, Melonen	0,8	(1,0)	0,9	0,7	0,8	(0,9)
Trockenobst, Nüsse, essbare Samen (auch gesalzen und geröstet)	0,5	(0,4)	(0,6)	0,5	(0,6)	(0,6)
Obstkonserven, tiefgefrorenes Obst Küchenzutaten auf Obst basierend	0,6	(0,7)	(0,5)	0,5	(0,5)	(0,7)
Gemüse, Kartoffeln	8,8	10,3	7,7	7,7	9,2	9,8
darunter						
Blatt- und Stielgemüse, z. B. Salat	0,6	(0,8)	0,6	0,6	0,6	(0,7)
Speisekohl	0,4	(0,2)	(0,2)	0,3	0,5	(0,5)
Tomaten, Paprika, Gurken u. a. Fruchtgemüse	2,8	4,0	2,6	2,5	2,6	2,7
Knollen-, Wurzel- u. a. frisches Gemüse, Pilze, Spargel	1,4	1,3	1,2	1,3	1,5	1,6
tiefgefrorenes Gemüse	0,4	(0,3)	(0,3)	0,4	(0,4)	(0,6)
konserviertes und verarbeitetes Gemüse	1,3	(1,2)	1,1	1,3	1,3	1,4
Kartoffeln	1,3	(1,7)	0,9	0,8	1,6	1,6
Kartoffelerzeugnisse, Maniok u. ä. Wurzeln und Knollen	0,6	(0,8)	0,6	0,5	0,6	(0,5)
Zucker, Konfitüre, Schokolade und Süßwaren	6,1	5,7	9,6	5,4	4,8	6,0
Zucker, Süßstoffe	0,4	(0,2)	(0,3)	0,3	(0,4)	(0,5)
Konfitüre, Marmelade, Bienenhonig	1,2	(0,5)	(3,6)	0,5	(0,5)	(1,1)
Schokoladen u. a.						
Schokoladenerzeugnisse	2,0	(2,1)	2,6	2,0	1,8	1,8
Süßwaren	1,7	(1,7)	2,0	1,8	1,4	(1,6)
Speiseeis	0,6	(0,7)	(0,7)	(0,6)	(0,6)	(0,6)
andere Zuckerwaren	0,3	(0,4)	(0,4)	(0,2)	(0,1)	(0,2)

Noch: 13.2. Aufwendungen für Nahrungsmittel, Getränke und Tabakwaren (in Prozent)

Merkmal	Ins- gesamt	Alter von ... bis unter ... Jahren				
		unter 35	35 - 45	45 - 55	55 - 65	65 und älter
Nahrungsmittel a. n. g.	3,1	4,3	2,9	2,8	2,4	3,6
Soßen, Würzen, Ketchup	0,9	(1,4)	1,0	0,8	0,7	(0,7)
Speisesalz, Küchenkräuter und Gewürze	0,5	(0,4)	(0,4)	0,5	0,5	(0,5)
Suppen, Backpulver, Dessertzubereitungen u. ä., Babynahrung	1,0	(1,9)	(0,8)	0,8	0,8	1,1
andere Nahrungsmittel a. n. g., z. B. Essig, Senf	0,7	(0,6)	0,6	0,7	0,5	(1,2)
Alkoholfreie Getränke	10,4	11,3	11,6	10,3	10,6	9,1
Kaffee, Tee, Kakao	3,8	2,9	3,7	3,6	4,4	4,0
darunter						
Kaffee	2,3	(1,2)	(2,1)	2,0	3,1	2,4
Kaffeemittel, z. B. Cappuccino	0,4	(0,5)	(0,4)	(0,6)	(0,3)	(0,4)
Tee (grün, schwarz, Extrakte)	0,2	/	/	(0,2)	(0,3)	(0,4)
teeähnliche Erzeugnisse, z. B. Früchtetee	0,7	(0,9)	(0,8)	0,6	(0,5)	(0,6)
Kakaoerzeugnisse	0,1	/	(0,2)	(0,1)	/	/
Mineralwasser, Limonaden, Säfte	6,6	8,4	7,9	6,7	6,2	5,1
darunter						
Mineralwasser	2,4	(2,2)	2,6	2,4	2,8	2,2
koffeinhaltige Erfrischungsgetränke mit Kohlensäure	0,4	(0,8)	(0,6)	(0,5)	(0,4)	/
andere Erfrischungsgetränke mit Kohlensäure	1,2	(2,0)	1,8	1,3	(0,9)	(0,6)
Fruchtsäfte, Fruchtnektare						
aus Obst	2,3	(3,1)	2,6	2,3	1,8	(2,0)
Alkoholische Getränke	10,1	(9,0)	8,9	10,7	11,2	10,0
darunter						
Spirituosen	1,9	(1,7)	(1,3)	(1,9)	(2,1)	(2,3)
Weine	3,3	(3,4)	3,1	2,9	3,2	(3,7)
Trauben- und Fruchtweine	1,9	(1,8)	(1,9)	1,6	(1,8)	(2,2)
andere verarbeitete Weine, z. B. Likörweine, Sekt	1,3	(1,2)	(1,2)	(1,2)	(1,4)	(1,5)
Bier, auch alkoholfrei	4,9	(3,9)	4,4	5,8	5,9	3,9
Tabakwaren	5,7	(8,5)	(5,7)	(7,9)	(5,2)	/
darunter						
Zigaretten	4,9	(7,5)	(5,2)	(6,5)	(4,4)	/

13.3. Gekaufte Mengen ausgewählter Nahrungsmittel, Getränke und Tabakwaren

Merkmal	Ins- gesamt	Alter von ... bis unter ... Jahren				
		unter 35	35 - 45	45 - 55	55 - 65	65 und älter
Haushalte (1 000)	2 167	340	290	520	453	564
Menge¹⁾ je Haushalt und Monat						
Brot und Getreideerzeugnisse						
darunter						
Reis	199	(222)	(272)	(203)	(175)	(164)
Weißbrot (auch Toastbrot, Fladenbrot)	699	(785)	1 189	718	(585)	(468)
Roggen- und Mischbrot	2 007	(1 425)	2 331	2 363	2 146	1 752
Schrot- und Vollkornbrot	984	(1 107)	(945)	788	(1 111)	(1 007)
Knäckebrot	64	/	(87)	(70)	(63)	(72)
Teigwaren, z. B. Nudeln	846	(1 017)	1 290	987	773	(441)
Weizenmehl	350	/	(336)	(326)	(514)	(344)
Fleisch, Fleischwaren						
darunter						
Rindfleisch und Kalbfleisch	365	(194)	(332)	437	(412)	(379)
Schweinefleisch	1 058	(583)	1 126	1 076	1 596	862
Geflügelfleisch	891	(568)	(992)	954	(934)	(940)
Fleisch- und Wurstwaren	3 480	2 313	3 902	4 091	4 088	2 913
darunter						
Wurstwaren (auch Wurstkonserven)	2 548	1 794	3 045	3 027	2 897	2 024
Speck, Schinken, Rauchfleisch	664	386	607	780	812	636
Innereien u. a. Schlacht- nebenprodukte	154	/	/	(126)	(244)	(186)
Hackfleisch	454	(345)	(579)	490	474	(406)
Fisch, Fischwaren						
darunter						
Fische (auch lebend), Fischfilets, frisch oder tiefgefroren	377	(168)	(324)	368	(435)	(491)
Molkereiprodukte und Eier						
darunter						
Milch (Liter)	6,9	(7,1)	11,9	7,3	5,3	5,3
Joghurt, Kefir, Dickmilch	2 010	1 481	2 813	2 377	1 909	1 658
Käse und Quark	2 381	2 038	2 919	2 496	2 349	2 231
darunter						
Käse	1 302	1 224	1 596	1 381	1 316	1 114
Quark, Frischkäse und -zubereitungen	934	715	1 091	930	903	1 014
Sahne, saure Sahne, Schmand, Sauerrahm	353	(348)	(440)	294	366	(357)
Eier, frisch (Stück)	20	18	21	22	22	18
Speisefette und -öle	2 135	1 631	2 405	2 090	2 510	2 039
Butter (auch Butterzubereitungen, Butterschmalz)	934	(466)	921	930	1 101	1 092
Margarine u. a. pflanzliche Fette (ohne Öle)	864	(762)	1 050	912	1 054	633
Speiseöle, andere Speisefette tierischen Ursprungs	337	(403)	(435)	(248)	(354)	(314)
Obst						
darunter						
Zitrusfrüchte	1 843	(1 193)	(1 355)	2 020	1 918	(2 264)
darunter						
Apfelsinen, Mandarinen, Clementinen	1 602	(998)	(1 109)	1 782	(1 710)	(1 969)

Noch: 13.3. Gekaufte Mengen ausgewählter Nahrungsmittel, Getränke und Tabakwaren

Merkmal	Ins- gesamt	Alter von ... bis unter ... Jahren				
		unter 35	35 - 45	45 - 55	55 - 65	65 und älter
Bananen	1 508	(1 590)	2 189	1 800	1 207	(1 078)
Äpfel	2 739	(1 879)	3 010	2 957	2 931	2 762
Birnen	237	(161)	(261)	(264)	(292)	(200)
Stein- u. a. Kernobst	847	(376)	(1 073)	(694)	(1 590)	(561)
Beeren und Weintrauben	1 362	(770)	1 548	1 623	1 407	(1 347)
darunter						
Erdbeeren	538	/	(676)	(627)	(551)	(503)
Weintrauben	647	(393)	(749)	664	(695)	(694)
Trockenobst, Nüsse, essbare Samen (auch gesalzen und geröstet)	268	(198)	(358)	291	(301)	(217)
Gemüse, Kartoffeln						
darunter						
Tomaten	1 513	(1 518)	1 892	1 343	1 336	1 616
Gurken	1 501	(934)	1 682	1 649	1 960	(1 245)
Knollen-, Wurzel- u. a. frisches Gemüse, Pilze, Spargel	2 167	1 792	2 391	2 211	2 489	1 980
tiefgefrorenes Gemüse	479	(360)	(579)	477	(418)	(550)
Kartoffeln	5 346	(4 312)	5 038	3 601	8 299	5 365
Zucker, Konfitüre, Schokolade und Süßwaren						
darunter						
Zucker	646	(294)	(719)	(576)	(728)	(820)
Konfitüre, Marmelade, Bienenhonig	637	(224)	(2 093)	366	(366)	(605)
Schokoladen u. a. Schokoladenerzeugnisse	676	(536)	1 127	738	624	513
Brotaufstrich auf Nougat- basis	134	(200)	(313)	(121)	(82)	/
Alkoholfreie Getränke						
darunter						
Kaffee	895	(405)	(1 105)	857	1 278	809
Tee (grün, schwarz, Extrakte)	30	/	/	(28)	(41)	(41)
Kakaoerzeugnisse	67	/	(105)	(73)	/	/
Mineralwasser, Limonaden, Säfte (Liter)	37,8	37,6	54,8	42,3	37,6	25,3
Mineralwasser (Liter)	22,7	(19,2)	28,7	24,5	25,7	17,8
koffeinhaltige Erfrischungs- getränke mit Kohlensäure (Liter)	2,0	(3,2)	(3,2)	(3,0)	(1,5)	/
andere Erfrischungsgetränke mit Kohlensäure (Liter)	6,1	(7,6)	11,2	7,1	(4,7)	(2,7)
Fruchtsäfte, Fruchtnektare aus Obst (Liter)	6,5	(7,2)	10,7	7,2	5,1	(4,2)
Gemüsesäfte (Liter)	0,2	/	/	(0,2)	/	/
Alkoholische Getränke (Liter)	16,2	(9,8)	18,0	21,0	19,7	11,8
darunter						
Spirituosen (Liter)	0,6	(0,4)	(0,5)	(0,7)	(0,6)	(0,5)
Weine (Liter)	2,6	(1,8)	3,1	3,0	2,9	(2,4)
Bier, auch alkoholfrei (Liter)	12,9	(7,6)	14,4	17,3	16,1	8,8
Tabakwaren						
darunter						
Zigaretten (Stück)	83	(100)	(120)	(124)	(65)	/

1) Angaben in Gramm, soweit nichts anderes angegeben.

14. Private Haushalte nach Haushaltstyp

14.1. Aufwendungen für Nahrungsmittel, Getränke und Tabakwaren (in €)

Merkmal	Insgesamt	Alleinlebende	Darunter	Alleinerziehende ¹⁾	Paare ²⁾	Davon		Sonstige Haushalte ⁴⁾
			Frauen			ohne Kind(ern) ³⁾	mit Kind(ern) ³⁾	
Haushalte (1 000)	2 167	880	630	(62)	944	716	228	281
je Haushalt und Monat in €								
Nahrungsmittel, Getränke und Tabakwaren	255,57	151,82	138,64	(220,54)	323,27	310,85	362,35	360,84
Nahrungsmittel und alkoholfreie Getränke	215,13	125,28	122,38	(207,34)	272,38	257,23	320,07	305,94
darunter Nahrungsmittel	188,49	109,93	107,78	(177,49)	240,18	227,70	279,43	263,35
alkoholische Getränke, Tabakwaren	40,44	26,54	(16,26)	/	50,89	53,63	42,27	54,89
Brot und Getreideerzeugnisse	33,72	19,36	18,86	(35,41)	42,16	38,76	52,83	49,99
darunter								
Reis und -zubereitungen	0,53	(0,35)	(0,37)	/	0,61	(0,52)	(0,90)	(0,82)
Brot, andere Backwaren aus Brotteig und Dauerbackwaren	20,08	11,54	11,53	(20,34)	25,21	23,48	30,66	29,49
Teigwaren und Zubereitungen aus Teigwaren	2,15	(1,22)	(1,17)	/	2,47	2,07	3,72	3,73
darunter								
Teigwaren, z. B. Nudeln	1,45	(0,70)	(0,72)	/	1,81	1,57	2,59	2,47
feine Backwaren	7,86	4,55	(4,08)	/	9,94	9,58	11,06	11,41
andere Getreideerzeugnisse und -zubereitungen	2,90	1,57	(1,59)	/	3,67	2,88	6,16	4,31
Fleisch, Fleischwaren	45,82	25,33	24,87	(33,90)	59,25	59,30	59,11	67,51
darunter								
Rindfleisch und Kalbfleisch	2,86	(1,71)	(1,97)	/	3,62	3,52	(3,95)	(3,82)
Schweinefleisch	5,40	(2,79)	(2,87)	/	7,06	7,18	(6,70)	8,51
Geflügelfleisch	4,14	(2,32)	(2,50)	/	5,18	4,90	(6,08)	6,47
Fleisch- und Wurstwaren	24,46	13,16	12,08	(17,70)	31,82	32,04	31,15	36,64
darunter								
Wurstwaren (auch Wurstkonserven)	17,12	8,72	7,71	(12,19)	22,76	22,81	22,61	25,58
Speck, Schinken, Rauchfleisch	5,96	3,64	(3,47)	/	7,29	7,47	6,70	9,21
Fleischzubereitungen, Fleischsalat								
Fleischkonserven	4,93	3,10	(2,80)	/	5,95	5,95	5,93	7,65
anderes Fleisch	3,34	(1,84)	(2,29)	/	4,62	5,02	(3,38)	3,73
Fisch, Fischwaren	7,10	4,22	(4,19)	/	8,72	9,34	6,74	10,74
Fische (auch lebend), Fischfilets, frisch oder tiefgefroren	2,61	(1,75)	(1,69)	/	3,26	3,51	(2,46)	(3,15)
Räucher-, Salzfish, Krebstiere, Muscheln, Schnecken	1,22	(0,63)	(0,72)	/	1,46	1,56	(1,16)	(2,13)
Fischkonserven, Fischzubereitungen	3,28	1,84	(1,78)	/	4,00	4,27	(3,12)	5,47
Molkereiprodukte und Eier	29,54	16,57	16,28	(31,21)	37,77	34,28	48,77	42,13
Milch	4,48	2,42	(2,20)	/	5,27	3,88	9,65	7,62
Dauermilch (Kondensmilch, Milchpulver)	1,05	(0,70)	(0,72)	/	1,37	1,49	(0,99)	(1,20)
Joghurt, Kefir, Dickmilch	4,14	2,19	(2,13)	/	5,38	4,70	7,53	5,97
Käse und Quark	13,49	7,48	7,50	/	17,68	16,62	21,00	18,57
Käse	9,53	5,10	4,92	/	12,68	12,20	14,20	13,06
Quark, Frischkäse und -zubereitungen	2,88	1,56	1,68	/	3,79	3,48	4,74	4,00
Käse o. n. Bez.	1,08	(0,83)	(0,90)	/	1,21	0,94	(2,05)	(1,51)
andere Produkte auf der Grundlage von Milch	3,58	2,02	(2,14)	/	4,56	4,08	6,07	5,03
darunter								
Sahne, saure Sahne, Schmand, Sauerrahm	0,92	(0,42)	(0,47)	/	1,25	1,21	(1,36)	1,32
Eier, -erzeugnisse	2,80	1,77	(1,59)	/	3,52	3,51	3,54	3,74

Noch: 14.1. Aufwendungen für Nahrungsmittel, Getränke und Tabakwaren (in €)

Merkmal	Insgesamt	Alleinlebende	Darunter		Alleinerziehende ¹⁾	Paare ²⁾	Davon		Sonstige Haushalte ⁴⁾
			Frauen	ohne Kind(ern) ³⁾			mit Kind(ern) ³⁾		
Speisefette und -öle	6,54	3,90	3,75	(4,92)	8,52	8,59	8,32	8,54	
Butter (auch Butterzubereitungen, Butterschmalz)	3,55	2,13	(2,09)	/	4,77	4,75	4,84	4,26	
Margarine u. a. pflanzliche Fette (ohne Öle)	1,94	1,15	(1,07)	/	2,38	2,45	2,17	2,87	
Speiseöle, andere Speisefette tierischen Ursprungs	1,05	(0,62)	(0,59)	/	1,37	1,39	(1,31)	(1,41)	
Obst	19,67	11,54	12,06	(20,34)	25,32	25,13	25,91	25,97	
darunter									
Zitrusfrüchte	2,56	(1,71)	(1,96)	/	3,06	3,24	(2,48)	3,84	
darunter									
Apfelsinen, Mandarinen, Clementinen	1,93	(1,37)	(1,54)	/	2,28	2,46	(1,73)	(2,67)	
Bananen	1,72	(0,92)	(0,88)	/	2,27	1,97	3,19	2,31	
Äpfel	3,96	(1,88)	(1,62)	/	5,53	5,43	5,84	5,16	
Birnen	0,44	/	/	/	0,61	(0,58)	(0,69)	(0,84)	
Stein- u. a. Kernobst	1,86	(1,05)	(1,27)	/	2,42	2,70	(1,51)	(2,31)	
Beeren und Weintrauben	4,06	(3,13)	(3,48)	/	4,63	4,64	(4,57)	4,90	
Erdbeeren	1,57	/	/	/	1,80	(1,73)	(2,05)	(1,58)	
Weintrauben	1,53	(1,02)	(1,18)	/	1,82	1,80	(1,89)	(2,12)	
andere Beeren	0,97	(0,89)	/	/	(1,00)	(1,12)	(0,63)	(1,19)	
andere Früchte, z. B. Ananas, Kiwis, Mangos, Melonen	2,06	(1,20)	(1,12)	/	2,67	2,37	(3,61)	2,59	
Trockenobst, Nüsse, essbare Samen (auch gesalzen und geröstet)	1,37	(0,76)	(0,82)	/	1,91	2,02	(1,57)	(1,64)	
Obstkonserven, tiefgefrorenes Obst									
Küchenzutaten auf Obst basierend	1,46	(0,59)	(0,55)	/	2,07	2,02	(2,24)	2,14	
Gemüse, Kartoffeln	22,58	13,97	13,31	(22,71)	29,06	29,00	29,26	27,77	
darunter									
Blatt- und Stielgemüse, z. B. Salat	1,58	(0,80)	(0,91)	/	2,15	2,08	(2,36)	2,07	
Speisekohl	0,96	(0,58)	(0,71)	/	1,29	1,31	(1,22)	(1,07)	
Tomaten, Paprika, Gurken u. a. Fruchtgemüse	7,10	4,61	3,98	/	9,08	9,06	9,12	8,37	
Knollen-, Wurzel- u. a. frisches Gemüse, Pilze, Spargel	3,53	1,62	(1,68)	/	5,13	5,33	4,47	4,01	
tiefgefrorenes Gemüse	1,07	(0,79)	(1,01)	/	1,28	1,21	(1,49)	(1,21)	
konserviertes und verarbeitetes Gemüse	3,34	1,96	(1,93)	/	4,24	4,27	4,15	4,79	
Kartoffeln	3,28	2,63	(2,13)	/	3,78	3,89	3,44	3,70	
Kartoffelerzeugnisse, Maniok u. ä. Wurzeln und Knollen	1,49	(0,86)	(0,80)	/	1,90	1,66	2,65	2,06	
Zucker, Konfitüre, Schokolade und Süßwaren	15,68	9,40	9,57	(16,31)	20,28	15,74	34,56	19,73	
Zucker, Süßstoffe	0,93	(0,70)	(0,84)	/	1,09	1,09	(1,09)	(1,11)	
Konfitüre, Marmelade, Bienenhonig	2,99	(1,29)	(1,34)	/	4,92	2,03	(14,03)	(2,05)	
Schokoladen u. a. Schokoladenerzeugnisse	5,22	3,07	(3,18)	/	6,57	5,84	8,86	7,22	
Süßwaren	4,30	2,98	(2,80)	/	5,02	4,52	6,59	5,80	
Speiseeis	1,57	(1,01)	(1,13)	/	1,88	1,74	(2,29)	(2,44)	
andere Zuckerwaren	0,66	(0,35)	/	/	0,81	(0,52)	(1,70)	(1,11)	

Noch: 14.1. Aufwendungen für Nahrungsmittel, Getränke und Tabakwaren (in €)

Merkmal	Insgesamt	Alleinlebende	Darunter	Alleinerziehende ¹⁾	Paare ²⁾	Davon		Sonstige Haushalte ⁴⁾
			Frauen			ohne Kind(ern) ³⁾	mit Kind(ern) ³⁾	
Nahrungsmittel a. n. g.	7,84	5,63	4,89	/	9,10	7,56	13,93	10,98
Soßen, Würzen, Ketchup	2,21	(1,09)	(0,93)	/	2,78	2,45	3,84	3,71
Speisesalz, Küchenkräuter und Gewürze	1,23	(0,74)	(0,71)	/	1,54	1,55	(1,51)	1,74
Suppen, Backpulver, Dessertzubereitungen u. ä., Babynahrung	2,58	(1,81)	(1,21)	/	3,21	2,08	6,78	3,18
andere Nahrungsmittel a. n. g., z. B. Essig, Senf	1,83	(1,99)	(2,04)	/	1,55	1,48	1,79	2,34
Alkoholfreie Getränke	26,64	15,35	14,60	(29,85)	32,21	29,53	40,64	42,59
Kaffee, Tee, Kakao	9,67	5,84	(5,82)	/	12,01	12,12	11,65	13,97
darunter								
Kaffee	5,79	(3,51)	(3,38)	/	7,61	8,08	(6,14)	7,13
Kaffeemittel, z. B. Cappuccino	1,14	(0,55)	/	/	1,25	(1,10)	(1,73)	(2,71)
Tee (grün, schwarz, Extrakte)	0,61	(0,69)	/	/	(0,62)	(0,69)	/	(0,32)
teeähnliche Erzeugnisse, z. B. Früchtetee	1,67	(0,89)	(0,88)	/	1,98	1,75	(2,69)	2,96
Kakaoerzeugnisse	0,29	/	/	/	(0,27)	(0,24)	(0,37)	(0,62)
Mineralwasser, Limonaden, Säfte	16,97	9,50	8,78	(20,95)	20,20	17,41	28,99	28,62
darunter								
Mineralwasser	6,23	3,54	(3,32)	/	7,51	7,27	8,27	10,94
koffeinhaltige Erfrischungsgetränke mit Kohlensäure	1,08	(0,48)	/	/	1,36	(1,12)	(2,14)	(1,99)
andere Erfrischungsgetränke mit Kohlensäure	3,12	(1,45)	(1,33)	/	3,66	2,69	6,71	6,00
Fruchtsäfte, Fruchtnektare								
aus Obst	5,84	3,68	(3,56)	/	6,77	5,58	10,51	8,74
Alkoholische Getränke	25,92	15,68	(10,99)	/	34,60	37,47	25,59	33,14
darunter								
Spirituosen	4,93	(3,25)	(1,76)	/	6,47	7,44	(3,42)	(5,90)
Weine	8,31	(5,63)	(5,98)	/	10,40	11,28	(7,62)	10,89
Trauben- und Fruchtweine	4,79	(3,07)	(3,14)	/	5,89	6,34	(4,47)	(6,98)
andere verarbeitete Weine, z. B. Likörweine, Sekt	3,27	(2,20)	(2,38)	/	4,29	4,70	(3,03)	(3,78)
Bier, auch alkoholfrei	12,58	(6,80)	(3,24)	/	17,58	18,64	14,23	16,13
Tabakwaren	14,52	(10,86)	/	/	(16,29)	(16,16)	(16,68)	(21,76)
darunter								
Zigaretten	12,56	/	/	/	(14,26)	(14,22)	(14,40)	(19,90)

1) mit ledigem(n) Kind(ern) unter 18 Jahren

2) Ehepaare und nichteheliche Lebensgemeinschaften einschl. gleichgeschlechtlicher Lebenspartnerschaften

3) ledige(s) Kind(er) unter 18 Jahren des Haupteinkommensbeziehers oder des Ehe- bzw. Lebenspartners

4) u. a. Haushalte mit Kind(ern) über 18 Jahren, "Mehrgenerationenhaushalte", Wohngemeinschaften

14.2. Aufwendungen für Nahrungsmittel, Getränke und Tabakwaren (in Prozent)

Merkmal	Insgesamt	Alleinlebende	Darunter		Paare ²⁾	Davon		Sonstige Haushalte ⁴⁾
			Frauen	Alleinerziehende ¹⁾		ohne Kind(ern) ³⁾	mit Kind(ern) ³⁾	
Haushalte (1 000)	2 167	880	630	(62)	944	716	228	281
je Haushalt und Monat in Prozent								
Nahrungsmittel, Getränke und Tabakwaren	100	100	100	(100)	100	100	100	100
Nahrungsmittel und alkoholfreie Getränke	84,2	82,5	88,3	(94,0)	84,3	82,7	88,3	84,8
darunter Nahrungsmittel	73,8	72,4	77,7	(80,5)	74,3	73,2	77,1	73,0
alkoholische Getränke, Tabakwaren	15,8	17,5	(11,7)	/	15,7	17,3	11,7	15,2
Brot und Getreideerzeugnisse	13,2	12,8	13,6	(16,1)	13,0	12,5	14,6	13,9
darunter								
Reis und -zubereitungen	0,2	(0,2)	(0,3)	/	0,2	(0,2)	(0,2)	(0,2)
Brot, andere Backwaren aus Brotteig und Dauerbackwaren	7,9	7,6	8,3	(9,2)	7,8	7,6	8,5	8,2
Teigwaren und Zubereitungen aus Teigwaren	0,8	(0,8)	(0,8)	/	0,8	0,7	1,0	1,0
darunter								
Teigwaren, z. B. Nudeln	0,6	(0,5)	(0,5)	/	0,6	0,5	0,7	0,7
feine Backwaren	3,1	3,0	(2,9)	/	3,1	3,1	3,1	3,2
andere Getreideerzeugnisse und -zubereitungen	1,1	1,0	(1,1)	/	1,1	0,9	1,7	1,2
Fleisch, Fleischwaren	17,9	16,7	17,9	(15,4)	18,3	19,1	16,3	18,7
darunter								
Rindfleisch und Kalbfleisch	1,1	(1,1)	(1,4)	/	1,1	1,1	(1,1)	(1,1)
Schweinefleisch	2,1	(1,8)	(2,1)	/	2,2	2,3	(1,8)	2,4
Geflügelfleisch	1,6	(1,5)	(1,8)	/	1,6	1,6	(1,7)	1,8
Fleisch- und Wurstwaren	9,6	8,7	8,7	(8,0)	9,8	10,3	8,6	10,2
darunter								
Wurstwaren (auch Wurstkonserven)	6,7	5,7	5,6	(5,5)	7,0	7,3	6,2	7,1
Speck, Schinken, Rauchfleisch	2,3	2,4	(2,5)	/	2,3	2,4	1,8	2,6
Fleischzubereitungen, Fleischsalat								
Fleischkonserven	1,9	2,0	(2,0)	/	1,8	1,9	1,6	2,1
anderes Fleisch	1,3	(1,2)	(1,7)	/	1,4	1,6	(0,9)	1,0
Fisch, Fischwaren	2,8	2,8	(3,0)	/	2,7	3,0	1,9	3,0
Fische (auch lebend), Fischfilets, frisch oder tiefgefroren	1,0	(1,2)	(1,2)	/	1,0	1,1	(0,7)	(0,9)
Räucher-, Salzfish, Krebstiere, Muscheln, Schnecken	0,5	(0,4)	(0,5)	/	0,5	0,5	(0,3)	(0,6)
Fischkonserven, Fischzubereitungen	1,3	1,2	(1,3)	/	1,2	1,4	(0,9)	1,5
Molkereiprodukte und Eier	11,6	10,9	11,7	(14,2)	11,7	11,0	13,5	11,7
Milch	1,8	1,6	(1,6)	/	1,6	1,2	2,7	2,1
Dauermilch (Kondensmilch, Milchpulver)	0,4	(0,5)	(0,5)	/	0,4	0,5	(0,3)	(0,3)
Joghurt, Kefir, Dickmilch	1,6	1,4	(1,5)	/	1,7	1,5	2,1	1,7
Käse und Quark	5,3	4,9	5,4	/	5,5	5,3	5,8	5,1
Käse	3,7	3,4	3,5	/	3,9	3,9	3,9	3,6
Quark, Frischkäse und -zubereitungen	1,1	1,0	1,2	/	1,2	1,1	1,3	1,1
Käse o. n. Bez.	0,4	(0,5)	(0,6)	/	0,4	0,3	(0,6)	(0,4)
andere Produkte auf der Grundlage von Milch	1,4	1,3	(1,5)	/	1,4	1,3	1,7	1,4
darunter								
Sahne, saure Sahne, Schmand, Sauerrahm	0,4	(0,3)	(0,3)	/	0,4	0,4	(0,4)	0,4
Eier, -erzeugnisse	1,1	1,2	(1,1)	/	1,1	1,1	1,0	1,0

Noch: 14.2. Aufwendungen für Nahrungsmittel, Getränke und Tabakwaren (in Prozent)

Merkmal	Insgesamt	Alleinlebende	Darunter	Alleinerziehende ¹⁾	Paare ²⁾	Davon		Sonstige Haushalte ⁴⁾
			Frauen			ohne Kind(ern) ³⁾	mit Kind(ern) ³⁾	
Speisefette und -öle	2,6	2,6	2,7	(2,2)	2,6	2,8	2,3	2,4
Butter (auch Butterzubereitungen, Butterschmalz)	1,4	1,4	(1,5)	/	1,5	1,5	1,3	1,2
Margarine u. a. pflanzliche Fette (ohne Öle)	0,8	0,8	(0,8)	/	0,7	0,8	0,6	0,8
Speiseöle, andere Speisefette tierischen Ursprungs	0,4	(0,4)	(0,4)	/	0,4	0,4	(0,4)	(0,4)
Obst	7,7	7,6	8,7	(9,2)	7,8	8,1	7,2	7,2
darunter								
Zitrusfrüchte	1,0	(1,1)	(1,4)	/	0,9	1,0	(0,7)	1,1
darunter								
Apfelsinen, Mandarinen, Clementinen	0,8	(0,9)	(1,1)	/	0,7	0,8	(0,5)	(0,7)
Bananen	0,7	(0,6)	(0,6)	/	0,7	0,6	0,9	0,6
Äpfel	1,6	(1,2)	(1,2)	/	1,7	1,7	1,6	1,4
Birnen	0,2	/	/	/	0,2	(0,2)	(0,2)	(0,2)
Stein- u. a. Kernobst	0,7	(0,7)	(0,9)	/	0,7	0,9	(0,4)	(0,6)
Beeren und Weintrauben	1,6	(2,1)	(2,5)	/	1,4	1,5	(1,3)	1,4
Erdbeeren	0,6	/	/	/	0,6	(0,6)	(0,6)	(0,4)
Weintrauben	0,6	(0,7)	(0,9)	/	0,6	0,6	(0,5)	(0,6)
andere Beeren	0,4	(0,6)	/	/	(0,3)	(0,4)	(0,2)	(0,3)
andere Früchte, z. B. Ananas, Kiwis, Mangos, Melonen	0,8	(0,8)	(0,8)	/	0,8	0,8	(1,0)	0,7
Trockenobst, Nüsse, essbare Samen (auch gesalzen und geröstet)	0,5	(0,5)	(0,6)	/	0,6	0,7	(0,4)	(0,5)
Obstkonserven, tiefgefrorenes Obst								
Küchenzutaten auf Obst basierend	0,6	(0,4)	(0,4)	/	0,6	0,7	(0,6)	0,6
Gemüse, Kartoffeln	8,8	9,2	9,6	(10,3)	9,0	9,3	8,1	7,7
darunter								
Blatt- und Stielgemüse, z. B. Salat	0,6	(0,5)	(0,7)	/	0,7	0,7	(0,7)	0,6
Speisekohl	0,4	(0,4)	(0,5)	/	0,4	0,4	(0,3)	(0,3)
Tomaten, Paprika, Gurken u. a. Fruchtgemüse	2,8	3,0	2,9	/	2,8	2,9	2,5	2,3
Knollen-, Wurzel- u. a. frisches Gemüse, Pilze, Spargel	1,4	1,1	(1,2)	/	1,6	1,7	1,2	1,1
tiefgefrorenes Gemüse	0,4	(0,5)	(0,7)	/	0,4	0,4	(0,4)	(0,3)
konserviertes und verarbeitetes								
Gemüse	1,3	1,3	(1,4)	/	1,3	1,4	1,1	1,3
Kartoffeln	1,3	1,7	(1,5)	/	1,2	1,3	0,9	1,0
Kartoffelerzeugnisse, Maniok u. ä. Wurzeln und Knollen	0,6	(0,6)	(0,6)	/	0,6	0,5	0,7	0,6
Zucker, Konfitüre, Schokolade und Süßwaren	6,1	6,2	6,9	(7,4)	6,3	5,1	9,5	5,5
Zucker, Süßstoffe	0,4	(0,5)	(0,6)	/	0,3	0,3	(0,3)	(0,3)
Konfitüre, Marmelade, Bienenhonig	1,2	(0,8)	(1,0)	/	1,5	0,7	(3,9)	(0,6)
Schokoladen u. a.								
Schokoladenerzeugnisse	2,0	2,0	(2,3)	/	2,0	1,9	2,4	2,0
Süßwaren	1,7	2,0	(2,0)	/	1,6	1,5	1,8	1,6
Speiseeis	0,6	(0,7)	(0,8)	/	0,6	0,6	(0,6)	(0,7)
andere Zuckerwaren	0,3	(0,2)	/	/	0,2	(0,2)	(0,5)	(0,3)

Noch: 14.2. Aufwendungen für Nahrungsmittel, Getränke und Tabakwaren (in Prozent)

Merkmal	Insgesamt	Alleinlebende	Darunter	Alleinerziehende ¹⁾	Paare ²⁾	Davon		Sonstige Haushalte ⁴⁾
			Frauen			ohne Kind(ern) ³⁾	mit Kind(ern) ³⁾	
Nahrungsmittel a. n. g.	3,1	3,7	3,5	/	2,8	2,4	3,8	3,0
Soßen, Würzen, Ketchup	0,9	(0,7)	(0,7)	/	0,9	0,8	1,1	1,0
Speisesalz, Küchenkräuter und Gewürze	0,5	(0,5)	(0,5)	/	0,5	0,5	(0,4)	0,5
Suppen, Backpulver, Dessertzubereitungen u. ä., Babynahrung	1,0	(1,2)	(0,9)	/	1,0	0,7	1,9	0,9
andere Nahrungsmittel a. n. g., z. B. Essig, Senf	0,7	(1,3)	(1,5)	/	0,5	0,5	0,5	0,6
Alkoholfreie Getränke	10,4	10,1	10,5	(13,5)	10,0	9,5	11,2	11,8
Kaffee, Tee, Kakao	3,8	3,8	(4,2)	/	3,7	3,9	3,2	3,9
darunter								
Kaffee	2,3	(2,3)	(2,4)	/	2,4	2,6	(1,7)	2,0
Kaffeemittel, z. B. Cappuccino	0,4	(0,4)	/	/	0,4	(0,4)	(0,5)	(0,8)
Tee (grün, schwarz, Extrakte)	0,2	(0,5)	/	/	(0,2)	(0,2)	/	(0,1)
teeähnliche Erzeugnisse, z. B. Früchtetee	0,7	(0,6)	(0,6)	/	0,6	0,6	(0,7)	0,8
Kakaoerzeugnisse	0,1	/	/	/	(0,1)	(0,1)	(0,1)	(0,2)
Mineralwasser, Limonaden, Säfte	6,6	6,3	6,3	(9,5)	6,2	5,6	8,0	7,9
darunter								
Mineralwasser	2,4	2,3	(2,4)	/	2,3	2,3	2,3	3,0
koffeinhaltige Erfrischungsgetränke mit Kohlensäure	0,4	(0,3)	/	/	0,4	(0,4)	(0,6)	(0,6)
andere Erfrischungsgetränke mit Kohlensäure	1,2	(1,0)	(1,0)	/	1,1	0,9	1,9	1,7
Fruchtsäfte, Fruchtnektare								
aus Obst	2,3	2,4	(2,6)	/	2,1	1,8	2,9	2,4
Alkoholische Getränke	10,1	10,3	(7,9)	/	10,7	12,1	7,1	9,2
darunter								
Spirituosen	1,9	(2,1)	(1,3)	/	2,0	2,4	(0,9)	(1,6)
Weine	3,3	(3,7)	(4,3)	/	3,2	3,6	(2,1)	3,0
Trauben- und Fruchtweine	1,9	(2,0)	(2,3)	/	1,8	2,0	(1,2)	(1,9)
andere verarbeitete Weine, z. B. Likörweine, Sekt	1,3	(1,4)	(1,7)	/	1,3	1,5	(0,8)	(1,0)
Bier, auch alkoholfrei	4,9	(4,5)	(2,3)	/	5,4	6,0	3,9	4,5
Tabakwaren	5,7	(7,2)	/	/	(5,0)	(5,2)	(4,6)	(6,0)
darunter								
Zigaretten	4,9	/	/	/	(4,4)	(4,6)	(4,0)	(5,5)

1) mit ledigem(n) Kind(ern) unter 18 Jahren

2) Ehepaare und nichteheliche Lebensgemeinschaften einschl. gleichgeschlechtlicher Lebenspartnerschaften

3) ledige(s) Kind(er) unter 18 Jahren des Haupteinkommensbeziehers oder des Ehe- bzw. Lebenspartners

4) u. a. Haushalte mit Kind(ern) über 18 Jahren, "Mehrgenerationenhaushalte", Wohngemeinschaften

14.3. Gekaufte Mengen ausgewählter Nahrungsmittel, Getränke und Tabakwaren

Merkmal	Insgesamt	Alleinlebende	Darunter		Paare ²⁾	Davon		Sonstige Haushalte ⁴⁾
			Frauen	Alleinerziehende ¹⁾		ohne Kind(ern) ³⁾	mit Kind(ern) ³⁾	
Haushalte (1 000)	2 167	880	630	(62)	944	716	228	281
Menge⁵⁾ je Haushalt und Monat								
Brot und Getreideerzeugnisse								
darunter								
Reis	199	(114)	(129)	/	251	(196)	(421)	(272)
Weißbrot (auch Toastbrot, Fladenbrot)	699	(409)	(347)	/	849	613	1 591	1 044
Roggen- und Mischbrot	2 007	1 184	(908)	/	2 566	2 458	2 904	2 934
Schrot- und Vollkornbrot	984	(665)	(666)	/	1 165	1 237	(938)	1 353
Knäckebrot	64	/	/	/	87	(85)	(91)	(53)
Teigwaren, z. B. Nudeln	846	(403)	(371)	/	1 050	913	1 483	1 470
Weizenmehl	350	(167)	/	/	450	(443)	(475)	(573)
Fleisch, Fleischwaren								
darunter								
Rindfleisch und Kalbfleisch	365	(220)	(259)	/	460	457	(469)	(479)
Schweinefleisch	1 058	(505)	(513)	/	1 355	1 402	(1 205)	1 919
Geflügelfleisch	891	(514)	(574)	/	1 101	1 081	(1 164)	1 327
Fleisch- und Wurstwaren	3 480	1 870	1 642	(2 450)	4 511	4 469	4 647	5 281
darunter								
Wurstwaren (auch Wurstkonserven)	2 548	1 318	1 105	(1 789)	3 372	3 313	3 559	3 796
Speck, Schinken, Rauchfleisch	664	401	(373)	/	779	790	743	1 157
Innereien u. a. Schlachtnebenprodukte	154	/	/	/	241	(262)	/	(140)
Hackfleisch	454	(227)	(246)	/	600	598	(605)	672
Fisch, Fischwaren								
darunter								
Fische (auch lebend), Fischfilets, frisch oder tiefgefroren	377	(232)	(225)	/	481	509	(392)	(502)
Molkereiprodukte und Eier								
darunter								
Milch (Liter)	6,9	3,7	(3,4)	/	8,2	6,0	15,1	11,7
Joghurt, Kefir, Dickmilch	2 010	1 086	(1 093)	/	2 600	2 333	3 440	2 849
Käse und Quark	2 381	1 349	1 341	/	3 063	2 882	3 633	3 354
darunter								
Käse	1 302	701	648	/	1 718	1 626	2 005	1 818
Quark, Frischkäse und -zubereitungen	934	534	573	/	1 190	1 140	1 348	1 320
Sahne, saure Sahne, Schmand, Sauerrahm	353	(161)	(164)	/	487	468	(547)	492
Eier, frisch (Stück)	20	12	(11)	/	25	25	25	29
Speisefette und -öle								
darunter								
Butter (auch Butterzubereitungen, Butterschmalz)	934	542	(525)	/	1 257	1 237	1 317	1 167
Margarine u. a. pflanzliche Fette (ohne Öle)	864	525	(479)	/	996	990	1 015	1 453
Speiseöle, andere Speisefette tierischen Ursprungs	337	(184)	(171)	/	417	379	(534)	(585)
Obst								
darunter								
Zitrusfrüchte	1 843	(1 289)	(1 440)	/	2 127	2 324	(1 507)	2 795
darunter								
Apfelsinen, Mandarinen, Clementinen	1 602	(1 162)	(1 282)	/	1 821	2 004	(1 245)	(2 398)

Noch: 14.3. Gekaufte Mengen ausgewählter Nahrungsmittel, Getränke und Tabakwaren

Merkmal	Insgesamt	Alleinlebende	Darunter	Alleinerziehende ¹⁾	Paare ²⁾	Davon		Sonstige Haushalte ⁴⁾
			Frauen			ohne Kind(ern) ³⁾	mit Kind(ern) ³⁾	
Bananen	1 508	(752)	(726)	/	2 029	1 774	2 833	2 062
Äpfel	2 739	(1 318)	(1 086)	/	3 802	3 753	3 953	3 580
Birnen	237	/	/	/	317	(301)	(366)	(457)
Stein- u. a. Kernobst	847	(517)	(616)	/	1 050	1 150	(734)	(1 072)
Beeren und Weintrauben	1 362	(991)	(1 069)	/	1 573	1 606	(1 471)	1 764
darunter								
Erdbeeren	538	/	/	/	632	(640)	(605)	(585)
Weintrauben	647	(435)	(486)	/	775	795	(710)	(901)
Trockenobst, Nüsse, essbare Samen (auch gesalzen und geröstet)	268	(145)	(154)	/	370	384	(329)	(324)
Gemüse, Kartoffeln								
darunter								
Tomaten	1 513	1 001	(896)	/	1 930	1 952	1 863	1 749
Gurken	1 501	(593)	(678)	/	2 218	2 319	1 897	1 972
Knollen-, Wurzel- u. a. frisches Gemüse, Pilze, Spargel	2 167	1 074	(1 120)	/	2 953	2 894	3 140	2 987
tiefgefrorenes Gemüse	479	(285)	(347)	/	583	514	(802)	(721)
Kartoffeln	5 346	3 457	(2 914)	/	6 180	6 210	6 086	8 339
Zucker, Konfitüre, Schokolade und Süßwaren								
darunter								
Zucker	646	(444)	(545)	/	764	779	(718)	(895)
Konfitüre, Marmelade, Bienenhonig	637	(321)	(305)	/	984	512	(2 471)	(490)
Schokoladen u. a. Schokoladenerzeugnisse	676	393	(396)	/	864	762	1 184	938
Brotaufstrich auf Nougat- basis	134	(77)	/	/	146	(66)	(397)	(250)
Alkoholfreie Getränke								
darunter								
Kaffee	895	(515)	(489)	/	1 208	1 294	(938)	1 074
Tee (grün, schwarz, Extrakte)	30	(36)	/	/	(29)	(31)	/	(18)
Kakaoerzeugnisse	67	/	/	/	(71)	(52)	(128)	(118)
Mineralwasser, Limonaden, Säfte (Liter)	37,8	21,3	19,6	(39,9)	45,9	41,0	61,1	62,4
Mineralwasser (Liter)	22,7	13,6	(12,7)	/	27,9	27,3	29,7	36,1
koffeinhaltige Erfrischungs- getränke mit Kohlensäure (Liter)	2,0	(0,7)	/	/	2,6	(2,0)	(4,4)	(3,7)
andere Erfrischungsgetränke mit Kohlensäure (Liter)	6,1	(3,0)	(2,7)	/	7,0	5,2	12,7	11,3
Fruchtsäfte, Fruchtnektare aus Obst (Liter)	6,5	3,7	(3,6)	/	7,7	5,9	13,2	10,4
Gemüsesäfte (Liter)	0,2	/	/	/	(0,3)	(0,3)	/	/
Alkoholische Getränke (Liter)	16,2	9,1	(5,2)	/	22,2	23,7	17,5	20,9
darunter								
Spirituosen (Liter)	0,6	(0,4)	(0,2)	/	0,7	0,8	(0,4)	(0,7)
Weine (Liter)	2,6	(1,6)	(1,7)	/	3,4	3,7	(2,4)	3,6
Bier, auch alkoholfrei (Liter)	12,9	(7,1)	(3,3)	/	18,0	19,2	14,4	16,4
Tabakwaren								
darunter								
Zigaretten (Stück)	83	/	/	/	(101)	(99)	(107)	(151)

1) mit ledigem(n) Kind(ern) unter 18 Jahren

2) Ehepaare und nichteheliche Lebensgemeinschaften einschl. gleichgeschlechtlicher Lebenspartnerschaften

3) ledige(s) Kind(er) unter 18 Jahren des Haupteinkommensbeziehers oder des Ehe- bzw. Lebenspartners

4) u. a. Haushalte mit Kind(ern) über 18 Jahren, "Mehrgenerationenhaushalte", Wohngemeinschaften

5) Angaben in Gramm, soweit nichts anderes angegeben.

15. Private Haushalte nach Geschlecht des Haupteinkommensbeziehers
15.1. Aufwendungen für Nahrungsmittel, Getränke und Tabakwaren (in €)

Merkmal	Insgesamt	Weiblich	Männlich
Haushalte (1 000)	2 167	1 044	1 123
	je Haushalt und Monat in €		
Nahrungsmittel, Getränke und Tabakwaren	255,57	204,89	302,68
Nahrungsmittel und alkoholfreie Getränke	215,13	176,81	250,74
darunter Nahrungsmittel	188,49	154,45	220,12
alkoholische Getränke, Tabakwaren	40,44	28,07	51,94
Brot und Getreideerzeugnisse	33,72	28,10	38,95
darunter			
Reis und -zubereitungen	0,53	0,45	0,61
Brot, andere Backwaren aus Brotteig und Dauerbackwaren	20,08	16,82	23,10
Teigwaren und Zubereitungen aus Teigwaren	2,15	1,89	2,38
darunter			
Teigwaren, z. B. Nudeln	1,45	1,26	1,64
feine Backwaren	7,86	6,36	9,26
andere Getreideerzeugnisse und -zubereitungen	2,90	2,39	3,38
Fleisch, Fleischwaren	45,82	35,99	54,96
darunter			
Rindfleisch und Kalbfleisch	2,86	2,22	3,46
Schweinefleisch	5,40	4,13	6,58
Geflügelfleisch	4,14	3,37	4,86
Fleisch- und Wurstwaren	24,46	19,10	29,44
darunter			
Wurstwaren (auch Wurstkonserven)	17,12	13,21	20,75
Speck, Schinken, Rauchfleisch	5,96	4,69	7,14
Fleischzubereitungen, Fleischsalat			
Fleischkonserven	4,93	3,93	5,85
anderes Fleisch	3,34	2,70	3,93
Fisch, Fischwaren	7,10	5,82	8,30
Fische (auch lebend), Fischfilets, frisch oder tiefgefroren	2,61	2,20	2,99
Räucher-, Salzfish, Krebstiere, Muscheln, Schnecken	1,22	(0,90)	1,52
Fischkonserven, Fischzubereitungen	3,28	2,72	3,79
Molkereiprodukte und Eier	29,54	24,56	34,17
Milch	4,48	3,66	5,23
Dauermilch (Kondensmilch, Milchpulver)	1,05	0,81	1,27
Joghurt, Kefir, Dickmilch	4,14	3,51	4,73
Käse und Quark	13,49	11,27	15,56
Käse	9,53	7,82	11,11
Quark, Frischkäse und -zubereitungen	2,88	2,39	3,34
Käse o. n. Bez.	1,08	1,06	1,11
andere Produkte auf der Grundlage von Milch	3,58	3,07	4,07
darunter			
Sahne, saure Sahne, Schmand, Sauerrahm	0,92	0,69	1,13
Eier, -erzeugnisse	2,80	2,24	3,31

Noch: 15.1. Aufwendungen für Nahrungsmittel, Getränke und Tabakwaren (in €)

Merkmal	Insgesamt	Weiblich	Männlich
Speisefette und -öle	6,54	5,18	7,82
Butter (auch Butterzubereitungen, Butterschmalz)	3,55	2,71	4,33
Margarine u. a. pflanzliche Fette (ohne Öle)	1,94	1,69	2,17
Speiseöle, andere Speisefette tierischen Ursprungs	1,05	0,78	1,31
Obst	19,67	16,92	22,22
darunter			
Zitrusfrüchte	2,56	2,46	2,66
darunter			
Apfelsinen, Mandarinen, Clementinen	1,93	1,85	2,00
Bananen	1,72	1,40	2,01
Äpfel	3,96	2,88	4,97
Birnen	0,44	(0,38)	0,50
Stein- u. a. Kernobst	1,86	2,00	1,73
Beeren und Weintrauben	4,06	3,63	4,46
Erdbeeren	1,57	(1,41)	1,71
Weintrauben	1,53	1,41	1,63
andere Beeren	0,97	(0,80)	(1,12)
andere Früchte, z. B. Ananas, Kiwis, Mangos, Melonen	2,06	1,75	2,34
Trockenobst, Nüsse, essbare Samen (auch gesalzen und geröstet)	1,37	1,13	1,60
Obstkonserven, tiefgefrorenes Obst Küchenzutaten auf Obst basierend	1,46	1,07	1,82
Gemüse, Kartoffeln	22,58	18,06	26,79
darunter			
Blatt- und Stielgemüse, z. B. Salat	1,58	1,41	1,74
Speisekohl	0,96	0,81	1,10
Tomaten, Paprika, Gurken u. a. Fruchtgemüse	7,10	5,26	8,81
Knollen-, Wurzel- u. a. frisches Gemüse, Pilze, Spargel	3,53	2,90	4,13
tiefgefrorenes Gemüse	1,07	1,12	1,01
konserviertes und verarbeitetes Gemüse	3,34	2,75	3,89
Kartoffeln	3,28	2,49	4,01
Kartoffelerzeugnisse, Maniok u. ä. Wurzeln und Knollen	1,49	1,03	1,91
Zucker, Konfitüre, Schokolade und Süßwaren	15,68	13,33	17,86
Zucker, Süßstoffe	0,93	0,91	0,94
Konfitüre, Marmelade, Bienenhonig	2,99	1,66	4,23
Schokoladen u. a. Schokoladenerzeugnisse	5,22	4,64	5,76
Süßwaren	4,30	4,06	4,52
Speiseeis	1,57	1,54	1,60
andere Zuckerwaren	0,66	(0,52)	0,80

Noch: 15.1. Aufwendungen für Nahrungsmittel, Getränke und Tabakwaren (in €)

Merkmal	Insgesamt	Weiblich	Männlich
Nahrungsmittel a. n. g.	7,84	6,50	9,07
Soßen, Würzen, Ketchup	2,21	1,78	2,61
Speisesalz, Küchenkräuter und Gewürze	1,23	0,95	1,48
Suppen, Backpulver, Dessertzubereitungen u. ä., Babynahrung	2,58	1,76	3,33
andere Nahrungsmittel a. n. g., z. B. Essig, Senf	1,83	2,02	1,65
Alkoholfreie Getränke	26,64	22,36	30,62
Kaffee, Tee, Kakao	9,67	8,38	10,87
darunter			
Kaffee	5,79	5,02	6,51
Kaffeemittel, z. B. Cappuccino	1,14	(0,95)	1,33
Tee (grün, schwarz, Extrakte)	0,61	(0,64)	(0,58)
teeähnliche Erzeugnisse, z. B. Früchtetee	1,67	1,46	1,87
Kakaoerzeugnisse	0,29	(0,25)	(0,32)
Mineralwasser, Limonaden, Säfte	16,97	13,98	19,75
darunter			
Mineralwasser	6,23	4,96	7,42
koffeinhaltige Erfrischungsgetränke mit Kohlensäure	1,08	(0,75)	1,38
andere Erfrischungsgetränke mit Kohlensäure	3,12	2,62	3,58
Fruchtsäfte, Fruchtnektare aus Obst	5,84	5,10	6,53
Alkoholische Getränke	25,92	18,09	33,20
darunter			
Spirituosen	4,93	2,86	6,86
Weine	8,31	7,68	8,89
Trauben- und Fruchtweine	4,79	4,51	5,04
andere verarbeitete Weine, z. B. Likörweine, Sekt	3,27	2,75	3,75
Bier, auch alkoholfrei	12,58	7,53	17,27
Tabakwaren	14,52	(9,98)	18,73
darunter			
Zigaretten	12,56	(8,26)	(16,55)

15.2. Aufwendungen für Nahrungsmittel, Getränke und Tabakwaren (in Prozent)

Merkmal	Insgesamt	Weiblich	Männlich
Haushalte (1 000)	2 167	1 044	1 123
	je Haushalt und Monat in Prozent		
Nahrungsmittel, Getränke und Tabakwaren	100	100	100
Nahrungsmittel und alkoholfreie Getränke	84,2	86,3	82,8
darunter Nahrungsmittel	73,8	75,4	72,7
alkoholische Getränke, Tabakwaren	15,8	13,7	17,2
Brot und Getreideerzeugnisse	13,2	13,7	12,9
darunter			
Reis und -zubereitungen	0,2	0,2	0,2
Brot, andere Backwaren aus Brotteig und Dauerbackwaren	7,9	8,2	7,6
Teigwaren und Zubereitungen aus Teigwaren	0,8	0,9	0,8
darunter			
Teigwaren, z. B. Nudeln	0,6	0,6	0,5
feine Backwaren	3,1	3,1	3,1
andere Getreideerzeugnisse und -zubereitungen	1,1	1,2	1,1
Fleisch, Fleischwaren	17,9	17,6	18,2
darunter			
Rindfleisch und Kalbfleisch	1,1	1,1	1,1
Schweinefleisch	2,1	2,0	2,2
Geflügelfleisch	1,6	1,6	1,6
Fleisch- und Wurstwaren	9,6	9,3	9,7
darunter			
Wurstwaren (auch Wurstkonserven)	6,7	6,4	6,9
Speck, Schinken, Rauchfleisch	2,3	2,3	2,4
Fleischzubereitungen, Fleischsalat			
Fleischkonserven	1,9	1,9	1,9
anderes Fleisch	1,3	1,3	1,3
Fisch, Fischwaren	2,8	2,8	2,7
Fische (auch lebend), Fischfilets, frisch oder tiefgefroren	1,0	1,1	1,0
Räucher-, Salzfish, Krebstiere, Muscheln, Schnecken	0,5	(0,4)	0,5
Fischkonserven, Fischzubereitungen	1,3	1,3	1,3
Molkereiprodukte und Eier	11,6	12,0	11,3
Milch	1,8	1,8	1,7
Dauermilch (Kondensmilch, Milchpulver)	0,4	0,4	0,4
Joghurt, Kefir, Dickmilch	1,6	1,7	1,6
Käse und Quark	5,3	5,5	5,1
Käse	3,7	3,8	3,7
Quark, Frischkäse und -zubereitungen	1,1	1,2	1,1
Käse o. n. Bez.	0,4	0,5	0,4
andere Produkte auf der Grundlage von Milch	1,4	1,5	1,3
darunter			
Sahne, saure Sahne, Schmand, Sauerrahm	0,4	0,3	0,4
Eier, -erzeugnisse	1,1	1,1	1,1

Noch: 15.2. Aufwendungen für Nahrungsmittel, Getränke und Tabakwaren (in Prozent)

Merkmal	Insgesamt	Weiblich	Männlich
Speisefette und -öle	2,6	2,5	2,6
Butter (auch Butterzubereitungen, Butterschmalz)	1,4	1,3	1,4
Margarine u. a. pflanzliche Fette (ohne Öle)	0,8	0,8	0,7
Speiseöle, andere Speisefette tierischen Ursprungs	0,4	0,4	0,4
Obst	7,7	8,3	7,3
darunter			
Zitrusfrüchte	1,0	1,2	0,9
darunter			
Apfelsinen, Mandarinen, Clementinen	0,8	0,9	0,7
Bananen	0,7	0,7	0,7
Äpfel	1,6	1,4	1,6
Birnen	0,2	(0,2)	0,2
Stein- u. a. Kernobst	0,7	1,0	0,6
Beeren und Weintrauben	1,6	1,8	1,5
Erdbeeren	0,6	(0,7)	0,6
Weintrauben	0,6	0,7	0,5
andere Beeren	0,4	(0,4)	(0,4)
andere Früchte, z. B. Ananas, Kiwis, Mangos, Melonen	0,8	0,9	0,8
Trockenobst, Nüsse, essbare Samen (auch gesalzen und geröstet)	0,5	0,6	0,5
Obstkonserven, tiefgefrorenes Obst Küchenzutaten auf Obst basierend	0,6	0,5	0,6
Gemüse, Kartoffeln	8,8	8,8	8,8
darunter			
Blatt- und Stielgemüse, z. B. Salat	0,6	0,7	0,6
Speisekohl	0,4	0,4	0,4
Tomaten, Paprika, Gurken u. a. Fruchtgemüse	2,8	2,6	2,9
Knollen-, Wurzel- u. a. frisches Gemüse, Pilze, Spargel	1,4	1,4	1,4
tiefgefrorenes Gemüse	0,4	0,5	0,3
konserviertes und verarbeitetes Gemüse	1,3	1,3	1,3
Kartoffeln	1,3	1,2	1,3
Kartoffelerzeugnisse, Maniok u. ä. Wurzeln und Knollen	0,6	0,5	0,6
Zucker, Konfitüre, Schokolade und Süßwaren	6,1	6,5	5,9
Zucker, Süßstoffe	0,4	0,4	0,3
Konfitüre, Marmelade, Bienenhonig	1,2	0,8	1,4
Schokoladen u. a.			
Schokoladenerzeugnisse	2,0	2,3	1,9
Süßwaren	1,7	2,0	1,5
Speiseeis	0,6	0,8	0,5
andere Zuckerwaren	0,3	(0,3)	0,3

Noch: 15.2. Aufwendungen für Nahrungsmittel, Getränke und Tabakwaren (in Prozent)

Merkmal	Insgesamt	Weiblich	Männlich
Nahrungsmittel a. n. g.	3,1	3,2	3,0
Soßen, Würzen, Ketchup	0,9	0,9	0,9
Speisesalz, Küchenkräuter und Gewürze	0,5	0,5	0,5
Suppen, Backpulver, Dessertzubereitungen u. ä., Babynahrung	1,0	0,9	1,1
andere Nahrungsmittel a. n. g., z. B. Essig, Senf	0,7	1,0	0,5
Alkoholfreie Getränke	10,4	10,9	10,1
Kaffee, Tee, Kakao	3,8	4,1	3,6
darunter			
Kaffee	2,3	2,4	2,2
Kaffeemittel, z. B. Cappuccino	0,4	(0,5)	0,4
Tee (grün, schwarz, Extrakte)	0,2	(0,3)	(0,2)
teeähnliche Erzeugnisse, z. B. Früchtetee	0,7	0,7	0,6
Kakaoerzeugnisse	0,1	(0,1)	(0,1)
Mineralwasser, Limonaden, Säfte	6,6	6,8	6,5
darunter			
Mineralwasser	2,4	2,4	2,5
koffeinhaltige Erfrischungsgetränke mit Kohlensäure	0,4	(0,4)	0,5
andere Erfrischungsgetränke mit Kohlensäure	1,2	1,3	1,2
Fruchtsäfte, Fruchtnektare			
aus Obst	2,3	2,5	2,2
Alkoholische Getränke	10,1	8,8	11,0
darunter			
Spirituosen	1,9	1,4	2,3
Weine	3,3	3,7	2,9
Trauben- und Fruchtweine	1,9	2,2	1,7
andere verarbeitete Weine, z. B. Likörweine, Sekt	1,3	1,3	1,2
Bier, auch alkoholfrei	4,9	3,7	5,7
Tabakwaren	5,7	5,7	6,2
darunter			
Zigaretten	4,9	(4,0)	(5,5)

15.3. Gekaufte Mengen ausgewählter Nahrungsmittel, Getränke und Tabakwaren

Merkmal	Insgesamt	Weiblich	Männlich
Haushalte (1 000)	2 167	1 044	1 123
	Menge¹⁾ je Haushalt und Monat		
Brot und Getreideerzeugnisse			
darunter			
Reis	199	(164)	232
Weißbrot (auch Toastbrot, Fladenbrot)	699	564	823
Roggen- und Mischbrot	2 007	1 519	2 461
Schrot- und Vollkornbrot	984	901	1 060
Knäckebrot	64	(46)	81
Teigwaren, z. B. Nudeln	846	729	954
Weizenmehl	350	(296)	401
Fleisch, Fleischwaren			
darunter			
Rindfleisch und Kalbfleisch	365	297	427
Schweinefleisch	1 058	870	1 233
Geflügelfleisch	891	760	1 012
Fleisch- und Wurstwaren	3 480	2 685	4 218
darunter			
Wurstwaren (auch Wurstkonserven)	2 548	1 927	3 124
Speck, Schinken, Rauchfleisch	664	539	780
Innereien u. a. Schlacht- nebenprodukte	154	(105)	200
Hackfleisch	454	364	538
Fisch, Fischwaren			
darunter			
Fische (auch lebend), Fischfilets, frisch oder tiefgefroren	377	328	422
Molkereiprodukte und Eier			
darunter			
Milch (Liter)	6,9	5,6	8,1
Joghurt, Kefir, Dickmilch	2 010	1 741	2 260
Käse und Quark	2 381	1 991	2 744
darunter			
Käse	1 302	1 076	1 512
Quark, Frischkäse und -zubereitungen	934	771	1 086
Sahne, saure Sahne, Schmand, Sauerrahm	353	254	446
Eier, frisch (Stück)	20	16	24
Speisefette und -öle	2 135	1 724	2 517
Butter (auch Butterzubereitungen, Butterschmalz)	934	698	1 154
Margarine u. a. pflanzliche Fette (ohne Öle)	864	779	943
Speiseöle, andere Speisefette tierischen Ursprungs	337	247	420
Obst			
darunter			
Zitrusfrüchte	1 843	1 750	1 930
darunter			
Apfelsinen, Mandarinen, Clementinen	1 602	1 531	1 668

Noch: 15.3. Gekaufte Mengen ausgewählter Nahrungsmittel, Getränke und Tabakwaren

Merkmal	Insgesamt	Weiblich	Männlich
Bananen	1 508	1 202	1 792
Äpfel	2 739	1 916	3 503
Birnen	237	(196)	274
Stein- u. a. Kernobst	847	911	788
Beeren und Weintrauben	1 362	1 183	1 528
darunter			
Erdbeeren	538	(449)	621
Weintrauben	647	573	717
Trockenobst, Nüsse, essbare Samen (auch gesalzen und geröstet)	268	234	299
Gemüse, Kartoffeln			
darunter			
Tomaten	1 513	1 116	1 883
Gurken	1 501	1 104	1 870
Knollen-, Wurzel- u. a. frisches Gemüse, Pilze, Spargel	2 167	1 757	2 548
tiefgefrorenes Gemüse	479	448	507
Kartoffeln	5 346	3 896	6 693
Zucker, Konfitüre, Schokolade und Süßwaren			
darunter			
Zucker	646	658	634
Konfitüre, Marmelade, Bienenhonig	637	390	866
Schokoladen u. a. Schokoladenerzeugnisse	676	580	766
Brotaufstrich auf Nougat- basis	134	(99)	166
Alkoholfreie Getränke			
darunter			
Kaffee	895	778	1 003
Tee (grün, schwarz, Extrakte)	30	(31)	(30)
Kakaoerzeugnisse	67	(70)	(64)
Mineralwasser, Limonaden, Säfte (Liter)	37,8	30,6	44,5
Mineralwasser (Liter)	22,7	18,1	27,0
koffeinhaltige Erfrischungs- getränke mit Kohlensäure (Liter)	2,0	(1,4)	2,6
andere Erfrischungsgetränke mit Kohlensäure (Liter)	6,1	5,2	6,9
Fruchtsäfte, Fruchtnektare aus Obst (Liter)	6,5	5,5	7,3
Gemüsesäfte (Liter)	0,2	(0,1)	(0,3)
Alkoholische Getränke (Liter)	16,2	10,3	21,6
darunter			
Spirituosen (Liter)	0,6	0,3	0,8
Weine (Liter)	2,6	2,2	3,0
Bier, auch alkoholfrei (Liter)	12,9	7,8	17,7
Tabakwaren			
darunter			
Zigaretten (Stück)	83	(53)	(111)

1) Angaben in Gramm, soweit nichts anderes angegeben.

Abb. 1 Struktur privater Haushalte am 1. Januar 2008 nach ausgewählten Merkmalen
(in Prozent)



Abb. 2 Struktur der Aufwendungen privater Haushalte für Nahrungsmittel, Getränke und Tabakwaren 2008 (in Prozent)



Abb. 3 Struktur der Aufwendungen privater Haushalte für Gruppen von Nahrungsmitteln, Getränken und Tabakwaren 1998, 2003 und 2008

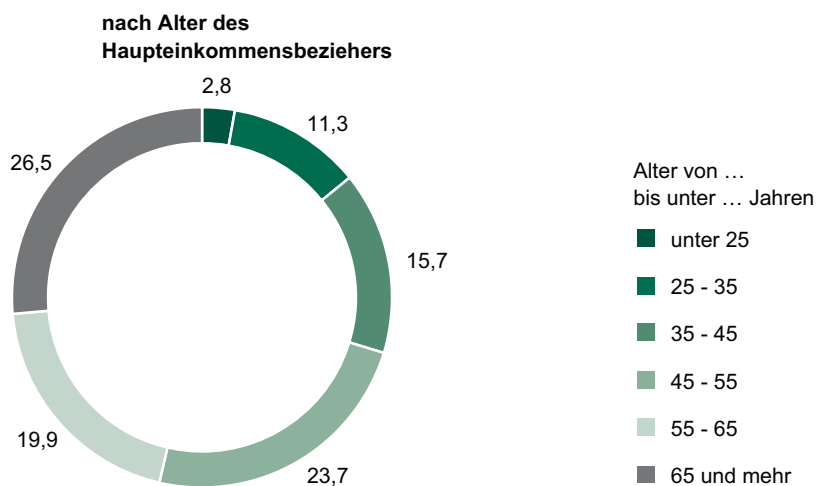
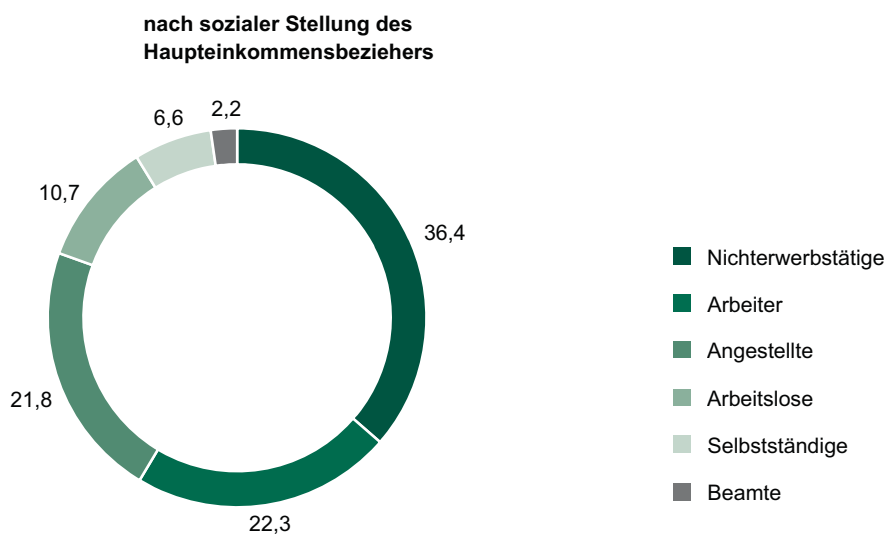
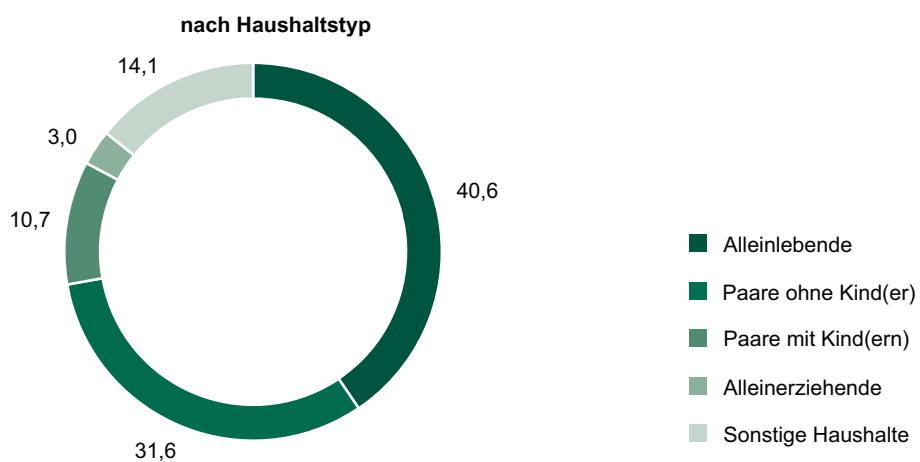

Abb. 4 Durchschnittlich gekaufte Mengen an ausgewählten Fleischsorten in Sachsen und Deutschland 1998, 2003 und 2008 (je Haushalt und Monat in Gramm)

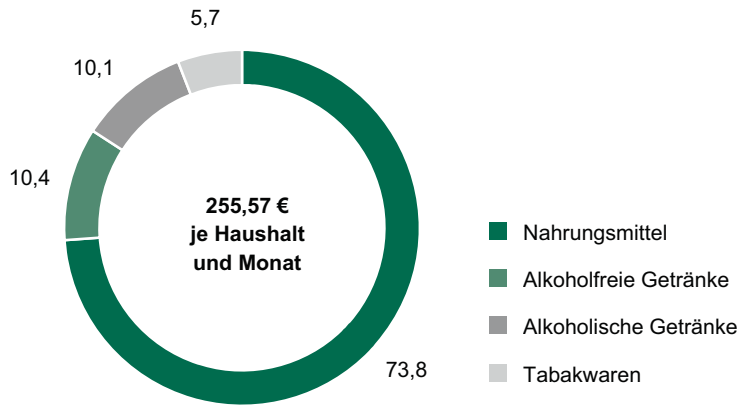

Abb. 5 Durchschnittliche Aufwendungen privater Haushalte für Obst 2008 (je Haushalt und Monat in €)

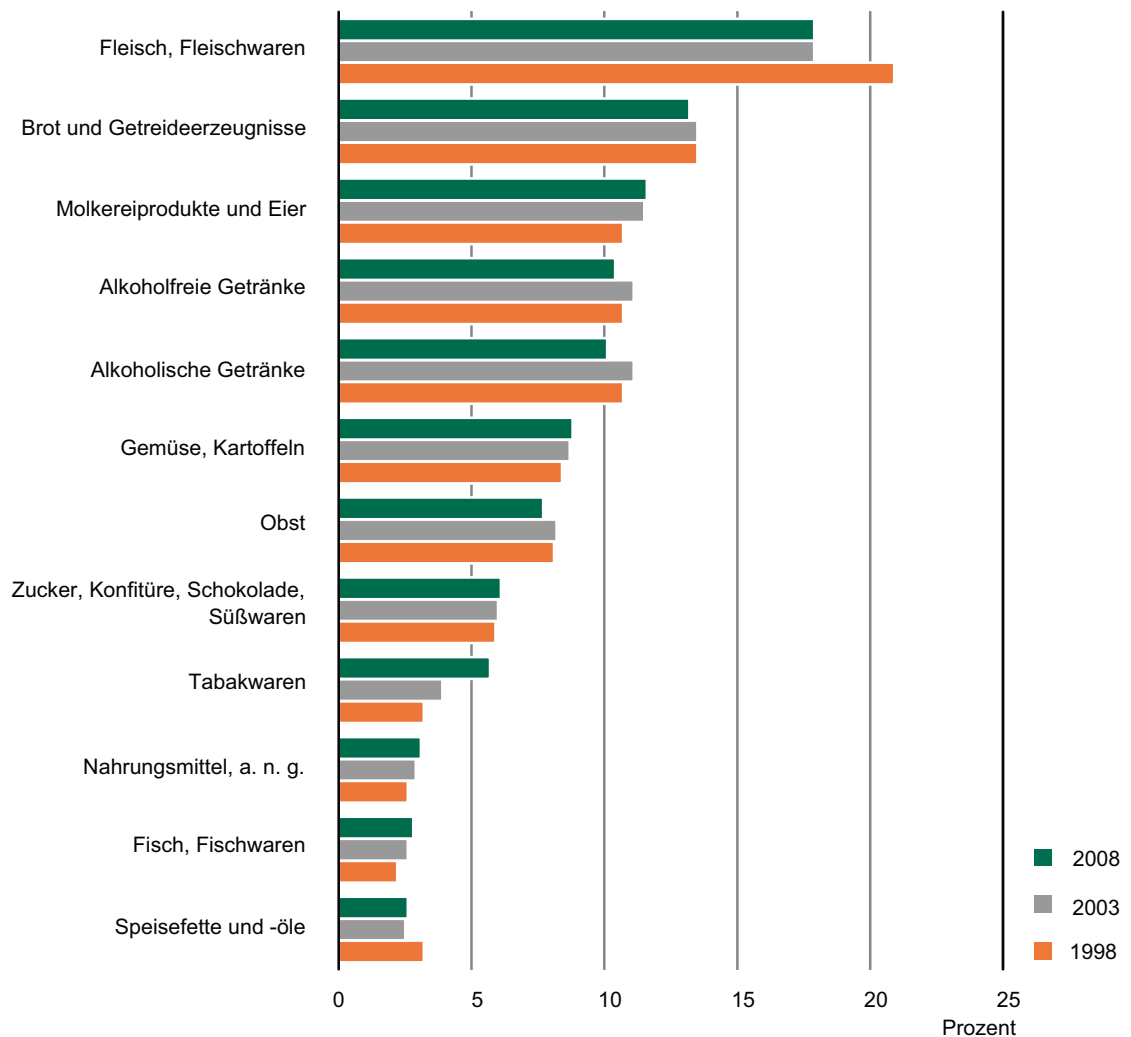

Abb. 6 Durchschnittlich gekaufte Mengen an ausgewählten Nahrungsmitteln privater Haushalte 1998, 2003 und 2008 (je Haushalt und Monat in Gramm)

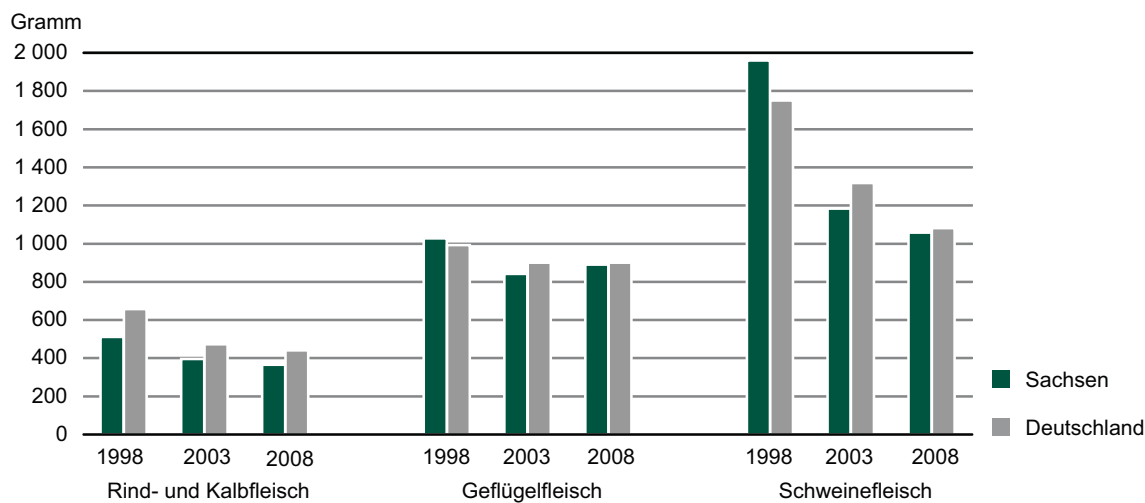

Abb. 7 Durchschnittlich gekaufte Mengen an Milch sowie ausgewählten Getränken privater Haushalte 1998, 2003 und 2008 (je Haushalt und Monat in Liter)

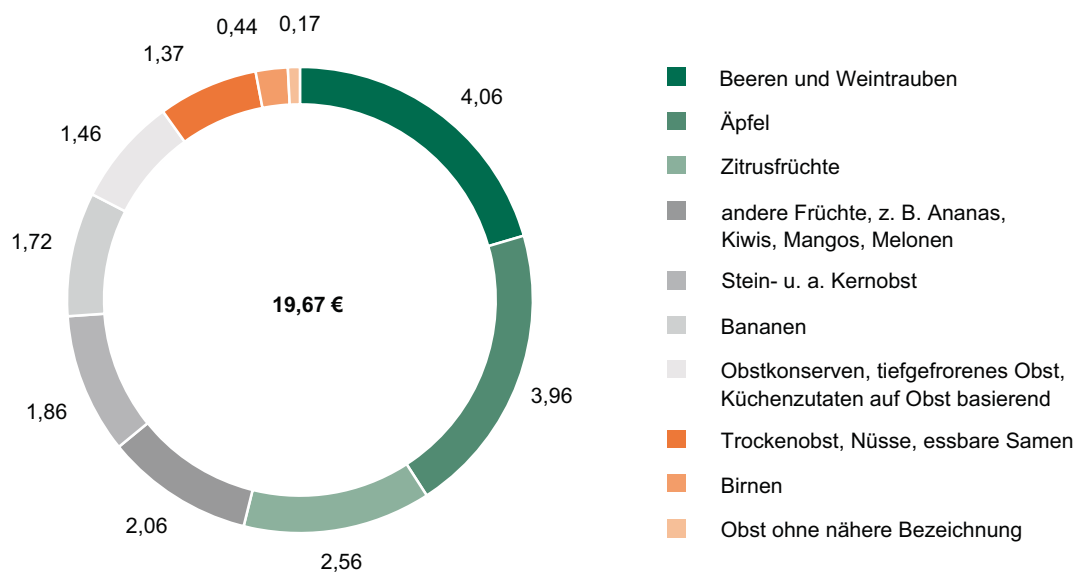

Herausgeber:

Statistisches Landesamt des Freistaates Sachsen

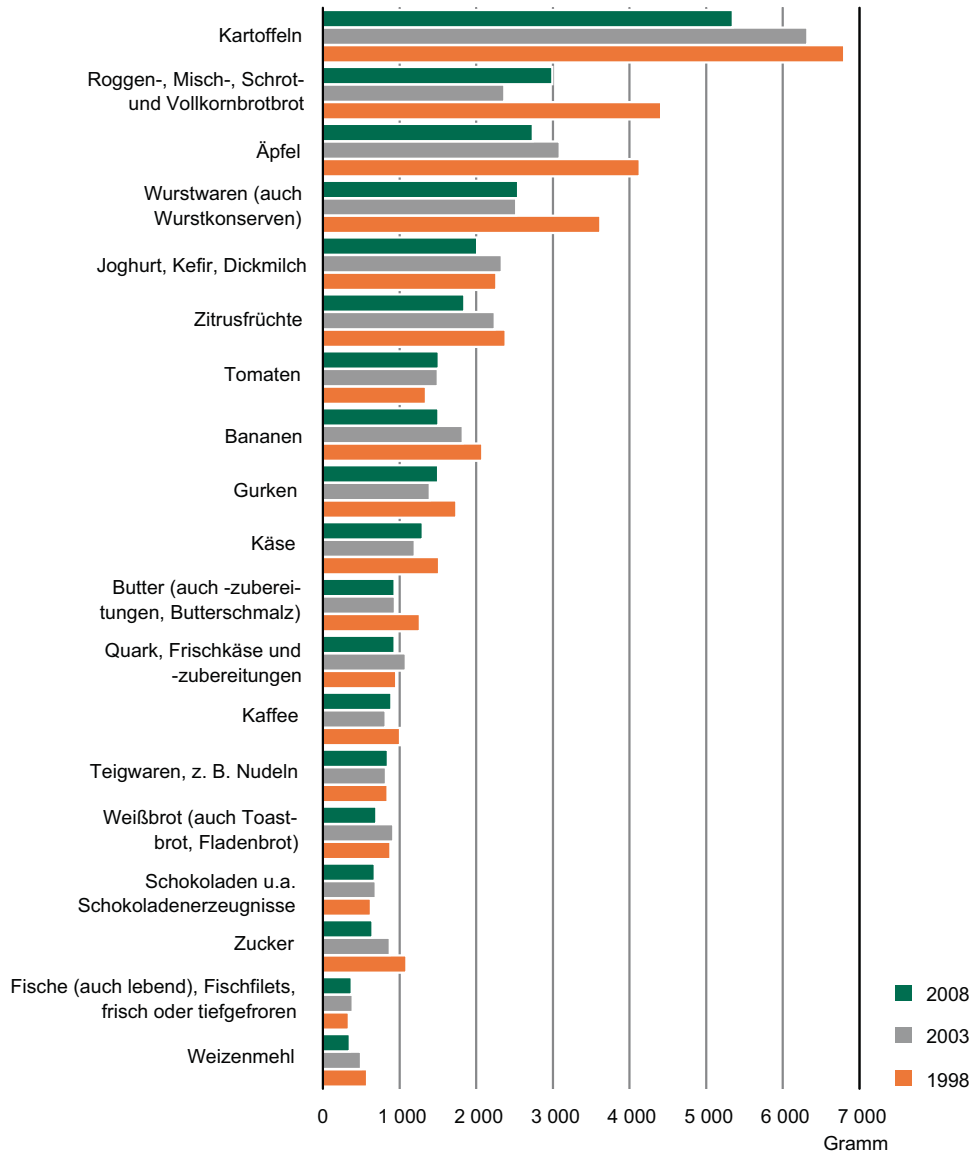
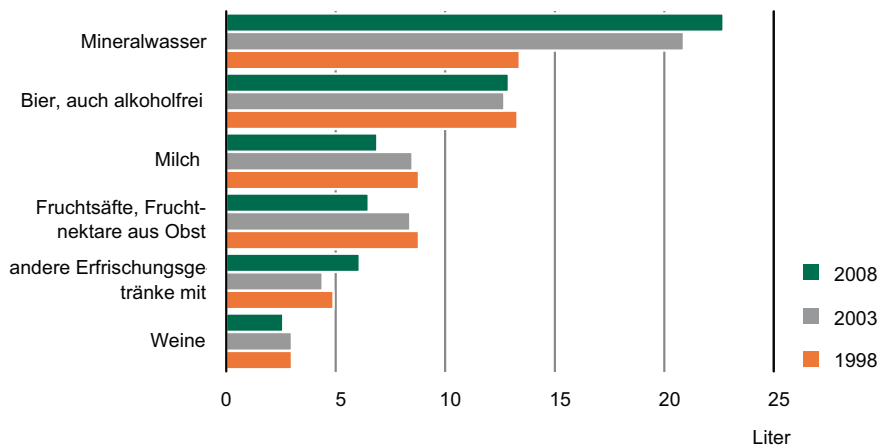
Redaktion:

Statistisches Landesamt des Freistaates Sachsen

Gestaltung und Satz:

Statistisches Landesamt des Freistaates Sachsen

Druck:

Staatsbetrieb Sächsische Informatik Dienste

Redaktionsschluss:

Januar 2012

Bezug:

Diese Druckschrift kann bezogen werden bei:

Statistisches Landesamt des Freistaates Sachsen

Hausanschrift: Macherstraße 63, 01917 Kamenz

Postanschrift: Postfach 11 05, 01911 Kamenz

Telefon: +49 3578 33-1424

Telefax: +49 3578 33-1499

E-Mail: vertrieb@statistik.sachsen.de

www.statistik.sachsen.de/shop

Verteilerhinweis

Diese Informationsschrift wird von der Sächsischen Staatsregierung im Rahmen ihrer verfassungsmäßigen Verpflichtung zur Information der Öffentlichkeit herausgegeben. Sie darf weder von Parteien noch von deren Kandidaten oder Helfern im Zeitraum von sechs Monaten vor einer Wahl zum Zwecke der Wahlwerbung verwendet werden. Dies gilt für alle Wahlen.

Missbräuchlich ist insbesondere die Verteilung auf Wahlveranstaltungen, an Informationsständen der Parteien sowie das Einlegen, Aufdrucken oder Aufkleben parteipolitischer Informationen oder Werbemittel. Untersagt ist auch die Weitergabe an Dritte zur Verwendung bei der Wahlwerbung.

Auch ohne zeitlichen Bezug zu einer bevorstehenden Wahl darf die vorliegende Druckschrift nicht so verwendet werden, dass dies als Parteinahme des Herausgebers zu Gunsten einzelner politischer Gruppen verstanden werden könnte.

Diese Beschränkungen gelten unabhängig vom Vertriebsweg, also unabhängig davon, auf welchem Wege und in welcher Anzahl diese Informationsschrift dem Empfänger zugegangen ist. Erlaubt ist jedoch den Parteien, diese Informationsschrift zur Unterrichtung ihrer Mitglieder zu verwenden.

Copyright

Statistisches Landesamt des Freistaates Sachsen, Kamenz, 2012

Vervielfältigung und Verbreitung, auch auszugsweise, mit Quellenangabe gestattet.

ISSN 1435-8808