

Statistisches Jahrbuch Saarland

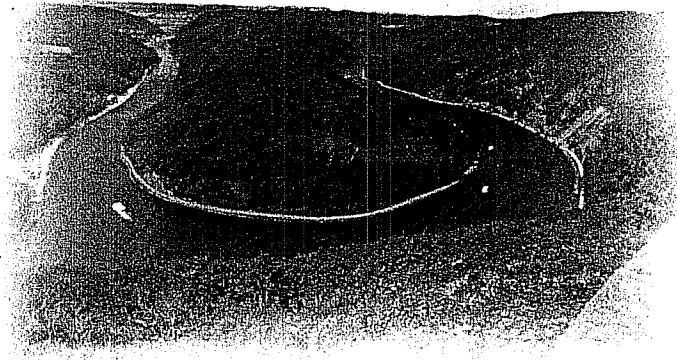

2000

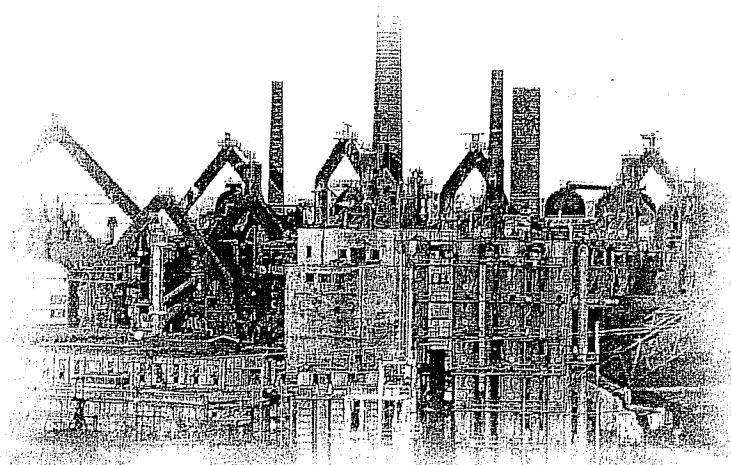
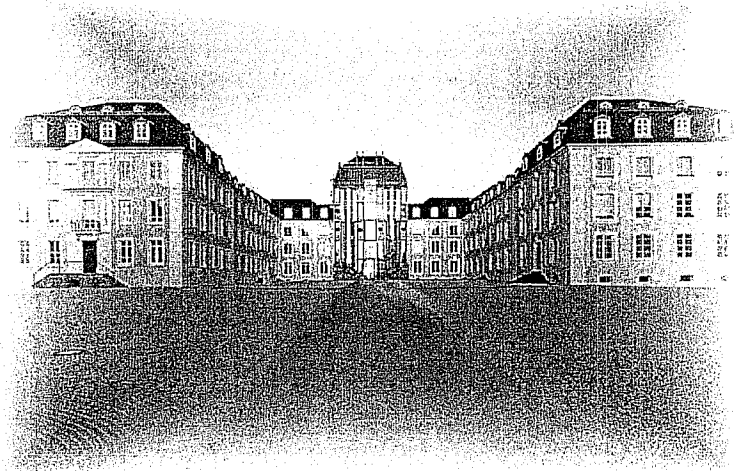

Herausgeber:

Statistisches Landesamt Saarland
Virchowstraße 7, 66119 Saarbrücken
Postfach 10 30 44, 66030 Saarbrücken
Telefon: (06 81) 5 01 - 59 27
Telefax: (06 81) 5 01 - 59 21
E-Mail: statistik@stala.saarland.de
Internet: <http://www.statistik.saarland.de>

© **Statistisches Landesamt Saarland, Saarbrücken, 2000**

Für nichtgewerbliche Zwecke sind Vervielfältigung und unentgeltliche Verbreitung, auch auszugsweise, mit Quellenangabe gestattet. Die Verbreitung, auch auszugsweise, über elektronische Systeme/Datenträger bedarf der vorherigen Zustimmung. Alle übrigen Rechte bleiben vorbehalten.

ISBN 3-88718-159-X

ISSN 1439-4995

Vorwort

Der ständig wachsende Informationsbedarf des öffentlichen wie auch des privaten Sektors stellt immer neue Anforderungen an die Statistik, Basismaterial über Strukturen und ihre zeitlichen und regionalen Veränderungen sowie Indikatoren des wirtschaftlichen und gesellschaftlichen Geschehens als Entscheidungshilfen zur Verfügung zu stellen.





Das Statistische Jahrbuch Saarland ist ein wesentlicher Bestandteil des umfassenden Veröffentlichungsprogramms, mit dem das Statistische Landesamt seiner Informationsaufgabe nachkommt. Es enthält als Querschnittsveröffentlichung umfangreiches Datenmaterial aus allen wichtigen Bereichen der amtlichen Statistik und zeichnet somit ein numerisches Bild der wirtschaftlichen, demografischen, politischen, gesellschaftlichen und kulturellen Verhältnisse des Saarlandes. Darüber hinaus runden Daten aus den Ländern der Bundesrepublik Deutschland und der Europäischen Union das Informationsangebot ab.

Mein Dank gilt allen Bürgern, Unternehmen und Behörden, die uns - trotz der nicht unerheblichen Belastung im Rahmen der Auskunfterteilung - mit viel Verständnis bei der Erstellung der Ergebnisse unterstützt haben. Auch bei den Mitarbeiterinnen und Mitarbeitern, die im Statistischen Landesamt am Entstehen des Statistischen Jahrbuches mitgewirkt haben, bedanke ich mich.

Saarbrücken, im November 2000

Michael Sossong
Direktor

SAARLAND VERWALTUNGSKARTE

- Zeichenerklärung**
-  Landesgrenze
 -  Kreis- bzw. Stadtverbandsgrenze
 -  Gemeindegrenze
 -  Sitz des Kreises bzw. Stadtverbandes
 -  Sitz einer Stadt- bzw. Gemeindeverwaltung

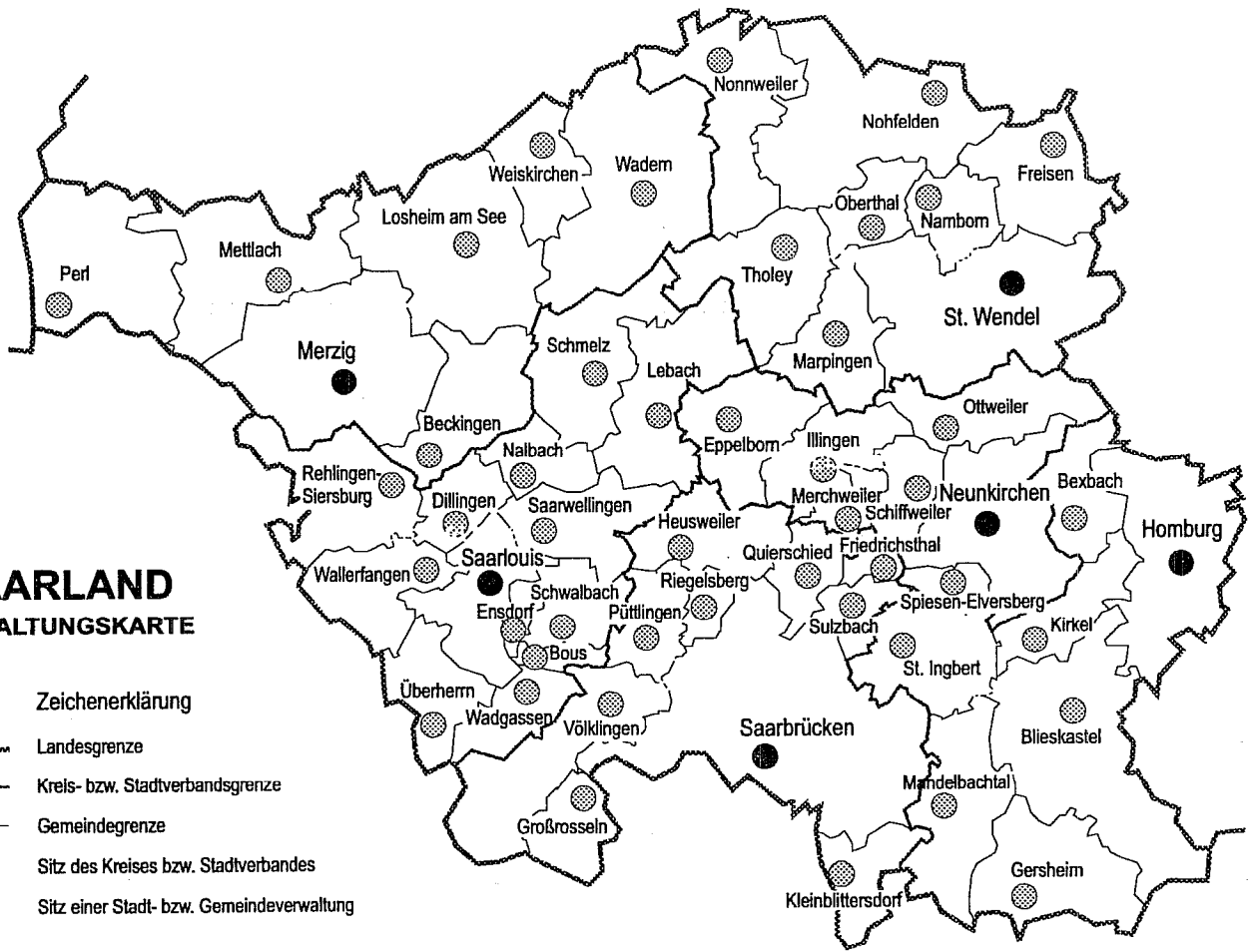

Inhaltsübersicht

Hauptübersicht

| | | |
|---------------|--|-----|
| | Allgemeine Angaben | 1 |
| I | Gebiet und Bevölkerung | 5 |
| II | Bevölkerungsbewegung | 12 |
| III | Gesundheitswesen | 29 |
| IV | Bildung und Kultur | 37 |
| V | Kirchliche Verhältnisse | 55 |
| VI | Rechtspflege und öffentliche Sicherheit | 57 |
| VII | Wahlen | 63 |
| VIII | Erwerbstätigkeit | 75 |
| IX | Wirtschaftsorganisationen und Berufsverbände | 81 |
| X | Land- und Forstwirtschaft | 85 |
| XI | Gewerbeanzeigen | 95 |
| XII | Produzierendes Gewerbe | 97 |
| XIII | Umweltstatistik | 131 |
| XIV | Handel und Gastgewerbe | 147 |
| XV | Verkehr | 161 |
| XVI | Geld und Kredit | 169 |
| XVII | Öffentliche Sozialleistungen | 173 |
| XVIII | Öffentliche Finanzen | 187 |
| XIX | Preise | 239 |
| XX | Löhne und Gehälter | 245 |
| XXI | Volkswirtschaftliche Gesamtrechnungen | 255 |
| XXII | Krebsstatistik | 271 |
| | Stichwortverzeichnis | 279 |
| Anhang | | |
| I | Deutschland nach Ländern | 285 |
| II | EU Zahlen | 290 |

Zeichenerklärung

- a.n.g. = anderweitig nicht genannt
- 0 = mehr als nichts, aber weniger als die Hälfte der kleinsten in der Tabelle nachgewiesenen Einheit
- = nichts vorhanden, genau Null
- / = keine Angabe, da Zahlenwert nicht sicher genug
- . = Zahlenwert unbekannt oder geheim zu halten
- X = Tabellenfach gesperrt, weil Aussage nicht sinnvoll
- ... = Angabe fällt später an
- () = Nachweis unter dem Vorbehalt, dass der Zahlenwert Fehler aufweisen kann
- p = vorläufiges Ergebnis
- r = berichtigtes Ergebnis

Abweichungen in den Summen durch Runden der Zahlen möglich.

INHALTSÜBERSICHT

Allgemeine Angaben

1. Äußerste Grenzpunkte im Saarland 1
2. Klimatische Daten für das Saarland nach Beobachtungsstationen 1997 und 1998 1
3. Die Bodenschätze des Saarlandes und ihr geologisches Vorkommen 2
4. Ortshöhenlage der Gemeinden mit über 20 000 Einwohnern 3
5. Wasserläufe mit über 10 km Länge 3
6. Wichtige Bodenerhebungen in m über Normal-Null 3
7. Flächennutzung 1997 (in ha) 4

Kapitel I Gebiet und Bevölkerung

1. Fläche, Verwaltungsgliederung und Einwohnerzahl des Saarlandes 5
2. Familien/Alleinstehende nach Familientyp und Anzahl der Kinder 1999 5
3. Fortgeschriebener Bevölkerungsstand am Jahresende 1920 bis 1999 6
4. Fortgeschriebener Bevölkerungsstand 1996 bis 1999 nach Alter und Geschlecht 6
5. Bevölkerung am 31.12.1999 nach Altersjahren, Geburtsjahren, Familienstand und Geschlecht ... 7
6. Fläche, Bevölkerung in den Gemeinden am 31.12.1999 nach Geschlecht, Einwohner je km² und Anteil an der Gesamtbevölkerung 9
7. Ausländer 1998 und 1999 nach der Staatsangehörigkeit 10

Kapitel II Bevölkerungsbewegung

1. Allgemeine Übersicht über die Bevölkerungsbewegung 1946 bis 1999 14
2. Eheschließungen, Geborene und Gestorbene 1998 und 1999 nach Kreisen 15
3. Eheschließende 1998 und 1999 nach Altersgruppen der Ehepartner 15
4. Eheschließende 1997 bis 1999 nach Familienstand der Ehepartner 16
5. Eheschließende 1997 bis 1999 nach Staatsangehörigkeit der Ehepartner 16
6. Lebendgeborene Kinder 1994 bis 1999 17
7. Sterbeziffern für Altersgruppen 1996 bis 1998... 18
8. Gestorbene 1998 und 1999 nach Alter, Geschlecht und Familienstand 18
9. Gestorbene Säuglinge 1996 bis 1999 nach Alter 19

10. Gestorbene Säuglinge 1982 bis 1999 nach Todesursachen 19
11. Gestorbene 1999 nach Todesursachen, Geschlecht und Altersgruppen 20
12. Selbstmorde 1988 bis 1999 22
13. Gerichtliche Ehelösungen 1991 bis 1999 22
14. Geschiedene Ehen 1988 bis 1999 nach der Ehedauer 22
15. Geschiedene Ehen 1990 bis 1999 nach dem Altersunterschied der Ehepartner 23
16. Geschiedene Ehen 1990 bis 1999 nach der Zahl der noch lebenden minderjährigen Kinder 23
17. Wanderung über die Landesgrenze 1988 bis 1999 23
18. Wanderungsgewinn oder -verlust 1996 bis 1999 nach Altersgruppen 24
19. Über die Landesgrenze Zu- und Fortgezogene 1999 nach Herkunfts- und Zielländern 25
20. Über die Landesgrenze Zu- und Fortgezogene 1998 und 1999 nach Altersgruppen 26
21. Zu- und Fortgezogene 1999 nach Kreisen/Gemeinden 27
22. Eingebürgerte Personen 1996 bis 1999 nach Altersgruppen und ausgewählten früheren Staatsangehörigkeiten 28

Kapitel III Gesundheitswesen

1. Krankenhäuser: Krankenbetten, Pflagetage und Patientenbewegungen 1998 30
2. Aus dem Krankenhaus entlassene oder verstorbene vollstationäre Patienten 1998 nach Altersgruppen und Diagnosen - Männlich 32
3. Aus dem Krankenhaus entlassene oder verstorbene vollstationäre Patienten 1998 nach Altersgruppen und Diagnosen - Weiblich 32
4. Ärztliches Personal in Krankenhäusern 1998 nach funktioneller Stellung und Größenklassen der Bettenkapazität 34
5. Nichtärztliches Personal in Krankenhäusern 1998 nach Personalgruppen/Berufsbezeichnungen 34
6. Vorsorge- oder Rehabilitationseinrichtungen: Krankenbetten, Pflagetage und Patientenbewegungen 1998 35
7. Erkrankungen an meldepflichtigen übertragbaren Krankheiten 1996 bis 1999 35
8. Zugänge der an aktiver Tuberkulose Erkrankten 1993 bis 1999 36

Kapitel IV Bildung und Kultur

| | |
|---|----|
| 1. Die allgemein bildenden Schulen in den Schuljahren 1980/81 bis 1999/2000 | 40 |
| 2. Klassen der allgemein bildenden Schulen 1980/81 bis 1999/2000 nach Schulformen und Klassenfrequenzgruppen | 41 |
| 3. Hauptamtliche und hauptberufliche Lehrkräfte an allgemein bildenden Schulen 1980/81 bis 1999/2000 nach Altersgruppen und Schulformen | 41 |
| 4. Berufliche Schulen 1980/81 bis 1999/2000 | 42 |
| 5. Lehrer an beruflichen Schulen 1980/81 bis 1999/2000 | 43 |
| 6. Auszubildende am 31. Dezember 1999 | 43 |
| 7. Studierende an der Universität in den Wintersemestern 1980/81 bis 1999/2000 | 43 |
| 8. Studierende an der Universität in den Wintersemestern 1980/81 bis 1999/2000 nach Studienbereich/Fächergruppe | 44 |
| 9. Studierende an den Hochschulen im Wintersemester 1999/2000 | 44 |
| 10. Erfolgreich abgelegte Abschlussprüfungen in den Prüfungsjahren 1980 bis 1999 | 45 |
| 11. Personalstand/-stellen an den Hochschulen 1980 bis 1999 | 46 |
| 12. Allgemeine, politische und berufliche Weiterbildung 1980 bis 1998 | 47 |
| 13. Kindertageseinrichtungen 1980 bis 2000 | 48 |
| 14. Sportanlagen am 31. Dezember 1993 | 48 |
| 15. Sportvereine und ihre Mitglieder am 1. Januar 2000 | 49 |
| 16. Saarländisches Staatstheater 1996/97 bis 1998/99 | 50 |
| 17. Filmbesuche nach Bundesländern 1999 | 51 |
| 18. Saarbrücker Zeitung 1998 und 1999 | 51 |
| 19. Volkskulturelle Verbände 1998 und 1999 | 51 |
| 20. Saarländischer Rundfunk 1980 bis 1999 | 52 |
| 21. Museen 1990 bis 1998 | 53 |
| 22. AV-Medienzentren (Bildstellen) 1999 | 54 |
| 23. Öffentliche Bibliotheken 1999 | 54 |

Kapitel V Kirchliche Verhältnisse

| | |
|---|----|
| 1. Katholische Kirche 1980 bis 1998 | 56 |
| 2. Evangelische Landeskirchen 1980 bis 1998 | 56 |

Kapitel VI Rechtspflege und öffentliche Sicherheit

| | |
|---|----|
| 1. Erfasste und aufgeklärte Straftaten 1980 bis 1999 | 59 |
| 2. Abgeurteilte und Verurteilte 1990, 1997 und 1999 nach Hauptstraftaten und ausgewählten strafbaren Handlungen | 60 |
| 3. Strafgefängene 2000 nach der strafbaren Handlung und nach Art der Strafen | 61 |
| 4. Strafgefängene 1980, 1990 und 2000 nach Vollzugsarten und Vollzugsdauer | 62 |
| 5. Unterstellungen unter Bewährungsaufsicht 1994 bis 1999 | 62 |

Kapitel VII Wahlen

| | |
|--|----|
| 1. Die Ergebnisse der Wahlen im Saarland 1983 bis 1999 | 65 |
| 2. Ergebnisse der Europawahlen 1989, 1994 und 1999 nach Kreisen | 66 |
| 3. Ergebnisse der Bundestagswahlen 1990, 1994 und 1998 nach Kreisen (Zweitstimmen) | 67 |
| 4. Ergebnisse der Bundestagswahlen 1990, 1994 und 1998 nach Wahlkreisen (Zweitstimmen) | 68 |
| 5. Ergebnisse der Bundestagswahlen 1990, 1994 und 1998 nach Wahlkreisen (Erststimmen) | 69 |
| 6. Verteilung der Bundestagssitze 1957 bis 1998 im Saarland | 70 |
| 7. Ergebnisse der Landtagswahlen 1990, 1994 und 1999 nach Wahlkreisen | 70 |
| 8. Ergebnisse der Landtagswahlen 1994 und 1999 nach Kreisen | 71 |
| 9. Verteilung der Landtagssitze 1990, 1994 und 1999 | 71 |
| 10. Ergebnisse der Kommunalwahlen 1994 und 1999 nach Kreisen | 72 |
| 11. Verteilung der Sitze bei den Kommunalwahlen 1994 und 1999 | 73 |
| 12. Wähler nach Alter und Geschlecht bei der Landtagswahl 1999 und der Europawahl 1999 | 74 |

Kapitel VIII Erwerbstätigkeit

| | |
|---|----|
| 1. Erwerbstätige 1970 und 1987 sowie 1996 bis 1999 | 76 |
| 2. Erwerbspersonen und Erwerbsquoten 1989 bis 1999 | 76 |
| 3. Erwerbstätige nach Stellung im Beruf, Wirtschaftsbereichen und Geschlecht 1999 | 77 |
| 4. Privathaushalte nach Haushaltsgröße und monatlichen Nettoeinkommen 1999 | 77 |

Inhaltsübersicht

| | |
|--|----|
| 5. Versicherungspflichtig beschäftigte Arbeitnehmer vom 31. März bis 31. Dezember 1998 nach Wirtschaftsabteilungen | 78 |
| 6. Versicherungspflichtig beschäftigte Arbeitnehmer am 31. Dezember 1998 nach Geschlecht und Altersgruppen | 78 |
| 7. Versicherungspflichtig beschäftigte Arbeitnehmer in den Kreisen am 31. Dezember 1998 nach Wirtschaftsbereichen | 79 |
| 8. Versicherungspflichtig beschäftigte Ausländer vom 31. März bis 31. Dezember 1998 nach ausgewählter Staatsangehörigkeit | 79 |
| 9. Versicherungspflichtig beschäftigte Arbeitnehmer mit ständigem Wohnsitz in Frankreich und Luxemburg (Einpendler) am 30. Juni 1998 nach Wirtschaftsabteilungen | 79 |
| 10. Arbeitsmarktlage 1980 bis 1999 | 80 |
| 11. Arbeitslose 1999 nach Kreisen | 80 |

Kapitel IX Wirtschaftsorganisationen und Berufsverbände

| | |
|---|----|
| 1. Mitglieder bei Kammern im Saarland 1992 bis 1999 | 81 |
| 2. Zur Industrie- und Handelskammer des Saarlandes gehörende Betriebe 1992 bis 1999 | 82 |
| 3. Handelsregistereintragen kammerzugehöriger Unternehmen nach Rechtsformen und Wirtschaftszweigen 1999 | 82 |
| 4. Bei der Handwerkskammer eingetragene Betriebe 1992 bis 1999 nach Handwerksgruppen | 82 |
| 5. Gewerkschaften im Saarland | |
| 5.1 Mitglieder des Deutschen Gewerkschaftsbundes, Landesbezirk Saarland 1999 | 83 |
| 5.2 Mitglieder des Christlichen Gewerkschaftsbundes Deutschland, Landesverband Saar | 83 |
| 5.3 Mitglieder des Deutschen Beamtenbundes Saar 1992 bis 1999 | 84 |
| 5.4 Mitglieder der Deutschen Angestellten-Gewerkschaft im Saarland | 84 |

Kapitel X Land- und Forstwirtschaft

A. Betriebsverhältnisse

| | |
|--|----|
| 1. Betriebsgrößenstruktur in der Land- und Forstwirtschaft 1995 bis 1999 | 86 |
| 2. Landwirtschaftliche Betriebe in den Kreisen 1999 nach Größenklassen der landwirtschaftlich genutzten Fläche | 86 |

| | |
|---|----|
| 3. Land- und forstwirtschaftliche Betriebe mit Waldfläche 1999 nach Kreisen | 86 |
| 4. Arbeitskräfte und betriebliche Arbeitsleistung 1991 bis 1999 | 87 |
| 5. Betriebstypen und Standardbetriebseinkommen in Landwirtschaft und Gartenbau 1999 | 87 |

B. Bodennutzung und Ernte

| | |
|---|----|
| 1. Landwirtschaftlich genutzte Fläche 1993 bis 1999 nach Hauptkulturarten | 88 |
| 2. Bestellung des Ackerlandes 1993 bis 1999 nach Fruchtarten | 88 |
| 3. Ernteerträge der wichtigsten Feldfrüchte 1997 bis 1999 | 89 |
| 4. Weinmosternte 1994 bis 1999 | 89 |
| 5. Erträge der wichtigsten Rebsorten 1995 bis 1999 | 90 |
| 6. Erträge von Baumobst 1995 bis 1999 | 90 |
| 7. Verkaufsanbau von Baumobst in den Kreisen 1997 | 90 |

C. Viehwirtschaft

| | |
|---|----|
| 1. Viehhaltung in den Kreisen am 3. Mai 1999 | 91 |
| 2. Viehhaltung am 3. Mai 1999 nach Kreisen und Bestandsgrößenklassen | 92 |
| 3. Viehbestände im Saarland 1993 bis 1999 | 93 |
| 4. Schlachtungen und Schlachtmengen 1993 bis 1999 nach Art und Herkunft der Tiere | 93 |
| 5. Milch- und Eierzeugung 1993 bis 1999 | 94 |

Kapitel XI Gewerbeanzeigen

| | |
|--|----|
| 1. Gewerbeanzeigen 1999 nach Wirtschaftsbereichen | 96 |
| 2. Gewerbeanmeldungen, -abmeldungen und -ummeldungen 1990 bis 1999 | 96 |

Kapitel XII Produzierendes Gewerbe

A. Bergbau, Gewinnung von Steinen und Erden sowie Verarbeitendes Gewerbe

| | |
|--|-----|
| 1. Betriebe und Beschäftigte im Produzierenden Gewerbe 1997 bis 1999 | 99 |
| 2. Betriebe und Beschäftigung 1999 | 100 |
| 3. Umsatzstruktur 1999 | 101 |
| 4. Betriebe im September 1999 nach Beschäftigtengrößenklassen | 102 |

Inhaltsübersicht

| | | | |
|---|-----|--|-----|
| 5. Beschäftigte im September 1999 nach Beschäftigtengrößenklassen | 103 | 2. Betriebe, Beschäftigte, geleistete Arbeitsstunden und baugewerblicher Umsatz in "Vorbereitende Baustellenarbeiten, Hoch- und Tiefbau" Juni 1998 und Juni 1999 nach Wirtschaftszweigen | 122 |
| 6. Betriebe und Beschäftigte im Produzierenden Gewerbe 1996 bis 1999 nach Kreisen und Abschnitten | 104 | 3. Betriebe, Beschäftigte, geleistete Arbeitsstunden und baugewerblicher Umsatz in "Vorbereitende Baustellenarbeiten, Hoch- und Tiefbau" Juni 1989 bis Juni 1999 nach Beschäftigtengrößenklassen | 123 |
| 7. Investitionen der Betriebe 1998 nach Anlagearten | 105 | 4. Betriebe, Beschäftigung und Umsatz in "Vorbereitende Baustellenarbeiten, Hoch- und Tiefbau" Juni 1996 bis Juni 1999 nach Kreisen | 124 |
| 8. Investitionen der Betriebe 1980 bis 1998 nach Anlagearten | 106 | 5. Unternehmen, Beschäftigung, Jahresbauleistung und Investitionen in "Vorbereitende Baustellenarbeiten, Hoch- und Tiefbau" 1996 bis 1998 nach Wirtschaftszweigen | 125 |
| 9. Betriebe, Beschäftigte und Umsatz im September 1999 | 107 | 6. Unternehmen, Beschäftigung, Jahresbauleistung und Investitionen in "Vorbereitende Baustellenarbeiten, Hoch- und Tiefbau" 1996 bis 1998 nach Beschäftigtengrößenklassen | 125 |
| 10. Index der Nettoproduktion für das Produzierende Gewerbe 1995 bis 1999 | 108 | 7. Unternehmen, Beschäftigung und Umsatz in "Bauinstallation und sonstiges Baugewerbe" 1997 bis 1999 nach Beschäftigtengrößenklassen | 126 |
| 11. Steinkohlenbergbau 1960 bis 1999 (ohne Privatgruben) | | 8. Unternehmen, Beschäftigung, Umsatz und Investitionen in "Bauinstallation und sonstiges Baugewerbe" 1996 bis 1998 nach Wirtschaftszweigen | 126 |
| a) Förderung und Produktion | 109 | | |
| b) Absatz | 109 | | |
| 12. Produktion der Eisenschaffenden Industrie 1960 bis 1999 | 110 | | |
| B. Handwerk | | | |
| 1. Handwerksunternehmen, Beschäftigte und Umsatz nach Wirtschaftsbereichen 1995 | 112 | | |
| 2. Handwerksunternehmen, tätige Personen und Umsatz nach Handwerksgruppen und Kreisen 1995 | 113 | | |
| 3. Handwerksunternehmen, Nebenbetriebe, Beschäftigte und Umsatz 1977 und 1995 | 114 | | |
| 4. Beschäftigte und Umsatz in Handwerksunternehmen im Jahr 1999 nach ausgewählten Wirtschaftszweigen | 115 | | |
| 5. Beschäftigte und Umsatz in Handwerksunternehmen im Jahr 1999 nach ausgewählten Gewerbebezweigen | 116 | | |
| C. Energiewirtschaft | | | |
| 1. Stromerzeugung 1970 bis 1999 | 117 | | |
| 2. Primärenergieverbrauch 1980 bis 1997 | 118 | | |
| 3. Betriebe und Beschäftigung der Energie- und Wasserversorgung 1996 bis 1999 nach Wirtschaftszweigen | 118 | | |
| 4. Betriebe und Beschäftigung der Energie- und Wasserversorgung 1996 bis 1999 nach Kreisen | 119 | | |
| D. Baugewerbe | | | |
| 1. Vorbereitende Baustellenarbeiten, Hoch- und Tiefbau 1996 bis 1999 | | | |
| a) Beschäftigte, Löhne und Gehälter | 122 | | |
| b) Geleistete Arbeitsstunden, Umsatz und Auftragsbestand | 122 | | |
| E. Bautätigkeit | | | |
| 1. Baugenehmigungen 1991 bis 1999 nach Bauherrengruppen und Gebäudearten | 127 | | |
| 2. Baufertigstellung von Wohn- und Nichtwohngebäuden und Wohnungen 1991 bis 1999 nach Gebäudearten, Bauherrengruppen und Wohnungsgrößen | 128 | | |
| 3. Baugenehmigungen in den Kreisen 1992 bis 1999 | 129 | | |
| 4. Baufertigstellungen in den Kreisen 1992 bis 1999 | | | |
| Wohngebäude | 129 | | |
| Wohnungen | 129 | | |
| 5. Bewilligungen im öffentlich geförderten sozialen Wohnungsbau 1989 bis 1999 | 130 | | |
| 6. Fortgeschriebener Bestand an Wohngebäuden und Wohnungen am 31. Dezember 1999 nach Kreisen | 130 | | |
| Kapitel XIII Umweltstatistik | | | |
| 1. Öffentliche Wasserversorgung und Abwasserbeseitigung 1995 und 1998 | 132 | | |

Inhaltsübersicht

| | | | |
|---|-----|---|-----|
| 2. Wasseraufkommen, Wasserabgabe und Wasserwerks-Eigenverbrauch der öffentlichen Wasserversorgungsunternehmen 1998 | 133 | 12. Unfälle mit wassergefährdenden Stoffen von 1996 bis 1998 | 144 |
| 3. Öffentliche Abwasserbeseitigung 1995 - Kläranlagen und Kanalnetz für die Abwasserbeseitigung - | 133 | 13. Waldschadenserhebung 1993 bis 1998 | |
| 4. Abwasseraufkommen in öffentlicher Sammelkanalisation und Verbleib des Abwassers 1995 (Gemeinden und Abwasserverbände) | 134 | 13.1 Geschädigte Waldfläche nach Schadstufen | 145 |
| 5. Öffentliche Abwasserbeseitigung Behandeltes Abwasser in Kläranlagen nach der Herkunft des Abwassers 1995 | 135 | 13.2 Geschädigte Waldfläche 1996 bis 1998 nach Baumarten | 145 |
| 6. Öffentliche Abwasserbeseitigung Behandeln, Verwenden und Beseitigen des Klärschlammes 1995 | 136 | 13.3 Geschädigte Waldflächen 1996 bis 1998 nach Baumarten und Altersklassen | 145 |
| 7. Wasseraufkommen und -nutzung sowie Abwasserbeseitigung im Bergbau und Verarbeitenden Gewerbe 1981 bis 1995 | 137 | 14. Entwicklung ausgewählter Luftschadstoffe 1992 bis 1998 nach Messstationen | 146 |
| 8. Wasserversorgung und Abwasserbeseitigung bei Wärmekraftwerken für die öffentliche Versorgung 1983, 1987, 1991, 1995 und 1998 | 137 | | |
| 9. Wasserversorgung und Abwasserbeseitigung im Bergbau und Verarbeitenden Gewerbe 1995 | | | |
| a) Wasseraufkommen nach Wirtschaftszweigen | 138 | | |
| b) Ableitung des Wassers und Abwassers nach Wirtschaftszweigen | 139 | | |
| 10.1 Abfallentsorgung in der Entsorgungswirtschaft | | | |
| a) Art der in Entsorgungsanlagen behandelten/ abgelagerten/ingesetzten Abfallmengen nach Art der Anlage im Jahr 1997 | 140 | | |
| b) eingesammelte Abfallmengen im Rahmen der öffentlichen Müllabfuhr 1990, 1993 und 1996 | 140 | | |
| c) eingesammelte Abfallmengen außerhalb der öffentlichen Müllabfuhr und ihr Verbleib im Jahr 1996 | 140 | | |
| d) eingesammelte Mengen an Verkaufs-, Transport und Umverpackungen sowie Verbleib der Abfallmengen nach Abfallarten 1996 bis 1998 | 141 | | |
| 10.2 Betriebliche Abfallentsorgung | | | |
| a) Aufkommen an Abfällen nach ausgewählten Wirtschaftsbereichen 1997 | 141 | | |
| b) Verbleib der Abfallmengen nach Wirtschaftsbereichen 1997 | 142 | | |
| c) Herkunft der Abfälle in innerbetrieblichen Anlagen nach Landkreisen 1997 | 142 | | |
| 11. Umweltschutzinvestitionen im Produzierenden Gewerbe 1995 bis 1997 | 143 | | |

Kapitel XIV Handel und Gastgewerbe

A. Außenhandel

| | |
|---|-----|
| 1. Außenhandel 1970 bis 1999 nach Warengruppen | 148 |
| 2. Außenhandel 1997 bis 1999 nach ausgewählten Warengruppen und Warenuntergruppen | 149 |
| 3. Außenhandel 1997 bis 1999 nach Herstellungs- und Verbrauchsländern | 150 |
| 4. Warenverkehr nach Erdteilen 1960 bis 1999 | 151 |
| 5. Warenverkehr mit den EU und EFTA-Staaten 1960 bis 1999 | 152 |

B. Großhandel, Handelsvermittlung, Einzelhandel und Gastgewerbe

| | |
|---|-----|
| 1. Unternehmen, Beschäftigte und Umsatz im Handel und Gastgewerbe 1993 nach Wirtschaftszweigen | 154 |
| 2. Unternehmen, Beschäftigte und Umsatz im Handel und Gastgewerbe 1993 nach Umsatzgrößenklassen | 155 |
| 3. Unternehmen, Beschäftigte und Umsatz im Handel und Gastgewerbe 1993 nach Beschäftigtengrößenklassen | 156 |
| 4. Entwicklung von Umsatz und Beschäftigung im Einzelhandel 1997 bis 1999 | 156 |
| 5. Arbeitsstätten, Beschäftigte und Umsatz im Handel und Gastgewerbe 1993 nach Wirtschaftszweigen | 157 |
| 6. Arbeitsstätten, Beschäftigte und Umsatz im Handel und Gastgewerbe 1993 nach Beschäftigtengrößenklassen | 158 |
| 7. Arbeitsstätten, Beschäftigte und Umsatz im Handel und Gastgewerbe 1993 nach Umsatzgrößenklassen | 159 |
| 8. Arbeitsstätten, Beschäftigte und Umsatz im Handel und Gastgewerbe 1993 nach Kreisen | 160 |
| 9. Entwicklung von Umsatz und Beschäftigung im Gastgewerbe | 160 |

Inhaltsübersicht

Kapitel XV Verkehr

A. Fremdenverkehr

1. Beherbergungsstätten, Gästebetten und Kapazitätsauslastung im Jahr 1999 nach Betriebsarten und Aufenthaltsdauer 161
2. Gästeankünfte und -übernachtungen 1998 und 1999 161
3. Entwicklung des Reiseverkehrs 1970 bis 1999 .. 161

B. Binnenschifffahrt

1. Bestand an saarländischen Binnenschiffen 1960 bis 1998..... 162
2. Güterverkehr in den saarländischen Häfen an Mosel und Saar im Jahr 1999 nach Gütergruppen 162

C. Straßenverkehr

1. Öffentliche Straßen 1971 bis 1999..... 163
2. Öffentliche Straßen in der Baulast der Gemeinden am 1. Januar 1998 nach Kreisen..... 164
3. Bestand an zugelassenen Kraftfahrzeugen 1950 bis 1999 nach Kraftfahrzeugarten 164
4. Bestand an Kraftfahrzeugen und Kraftfahrzeuganhängern am 1. Januar 1999 nach Kreisen ... 164
5. Zulassungen von fabrikneuen Kraftfahrzeugen 1985 bis 1999..... 165
6. Straßenverkehrsunfälle 1970 bis 1999..... 165
7. Unfälle mit Personenschaden 1970 bis 1999 nach Straßenart und Ortslage 165
8. Straßenverkehrsunfälle mit Personenschaden 1970 bis 1999 nach Hauptursachen..... 166
9. Verkehrsleistungen der Straßenverkehrsunternehmen 1970 bis 1999 166
10. Beförderte Personen der Straßenverkehrsunternehmen 1970 bis 1999 nach Unternehmensformen 166

D. Luftverkehr

1. Luftverkehr auf dem Flughafen Saarbrücken-Ensheim 1970 bis 1999 168

Kapitel XVI Geld und Kredit

A. Banken und Sparkassen

1. Kredite und Einlagen bei den Kreditinstituten 1993 bis 1999..... 169
2. Sparverkehr bei den Kreditinstituten 1992 bis 1999..... 170

3. Bausparen 1991 bis 1998
- 3.1 Geschäft in der Berichtszeit 170
- 3.2 Bestände am Ende der Berichtszeit 170

B. Zahlungsschwierigkeiten

1. Wechsel- und Scheckproteste 1994 bis 1999 .. 171
2. Konkurse und Vergleichsverfahren 1992 bis 1998..... 171
3. Konkurse 1992 bis 1998 nach der Höhe der angemeldeten Forderungen..... 171
4. Konkurse 1997 und 1998 nach Wirtschaftsbereichen, Rechtsformen und Höhe der angemeldeten Forderungen..... 172

Kapitel XVII Öffentliche Sozialleistungen

A. Sozialhilfe, öffentliche Jugendhilfe und Kriegsofferfürsorge

1. Sozialhilfeaufwand und Aufwendungen nach dem Asylberwerberleistungsgesetz 1997 bis 1999 nach Hilfearten..... 174
2. Sozialhilfeaufwand 1980 bis 1999 nach Kreisen 175
3. Sozialhilfeempfänger nach Hilfearten und Regelleistungsempfänger nach dem Asylberwerberleistungsgesetz am 31. Dezember 1998 176
4. Empfänger(innen) laufender Hilfe zum Lebensunterhalt am 31. Dezember 1999 nach Staatsangehörigkeit, Geschlecht und Alter 177
5. Empfänger(innen) laufender Hilfe zum Lebensunterhalt am 31. Dezember 1999 nach Geschlecht, Alter und regionaler Gliederung 178
6. Maßnahmen der öffentlichen Jugendhilfe 1990 bis 1999..... 179
7. Aufwand aus öffentlichen Mitteln für die Jugendhilfe 1991 bis 1998 180
8. Aufwand und Empfänger der Kriegsofferfürsorge 1990 bis 1999 nach Hilfearten 181
9. Schwerbehinderte 1991 bis 1999 (jeweils 31. Dezember) nach Kreisen (Wohngebiet) und ausgewählten Merkmalen 182

B. Wohngeld

1. Entwicklung des Wohngeldes 1980 bis 1999... 184
2. Wohngeldempfänger 1990 bis 1999 nach Haushaltsgröße und durchschnittlichem Wohngeldanspruch 185

Kapitel XVIII Öffentliche Finanzen

A. Finanzen von Land und Gemeinden

| | |
|---|-----|
| 1. Gesamtwirtschaftliche Gruppierung der Ausgaben und Einnahmen des Landes, der Gemeinden und Gemeindeverbände für die Jahre 1996 und 1997 | 189 |
| 2. Ausgewählte Ausgabearten des Landes, der Gemeinden und Gemeindeverbände für die Jahre 1996 und 1997 nach Aufgabenbereichen | 194 |
| 3. Baumaßnahmen der Gemeinden und Gemeindeverbände für das Jahr 1997 nach Aufgabenbereichen und Gemeindegrößenklassen | 196 |
| 4. Ausgewählte Finanz- und Steuerdaten der saarländischen Gemeinden und Gemeindeverbände 1999 | 198 |
| 5. Aufkommen der Steuern 1997 bis 1999 nach Arten | 202 |
| 6. Verteilung der Steuern 1997 bis 1999 nach Arten | 203 |
| 7. Personal im öffentlichen Dienst am 30.6.1998 .. | 204 |
| 8. Personal des Landes am 30.6.1998 nach Umfang und Art des Dienstverhältnisses sowie nach Aufgabenbereichen | 206 |
| 9. Personal der Gemeinden/Gv. am 30.6.1998. . . | 210 |
| 10. Versorgungsempfänger insgesamt am 1.1.1999 nach Beschäftigungsbereich, Laufbahngruppe und Art der Versorgung | 212 |
| 11. Entwicklung der fundierten Schulden von Land und Gemeinden/Gv. in den Jahren 1970 bis 1999 | 213 |
| 12. Schuldenstand der saarländischen Gemeinden/Gv. 1996 bis 1998 | 214 |
| 13. Schulden des Landes, der Gemeinden/Gv., der kommunalen Krankenhäuser und der kommunalen Zweckverbände am 31. Dezember 1998 nach Arten in 1 000 DM | 216 |

B. Steuern

| | |
|---|-----|
| 1. Umsatzsteuerpflichtige, deren Lieferungen und Leistungen 1998 | |
| 1.1 nach Wirtschaftsabschnitten und Umsatzgrößenklassen | 220 |
| 1.2 nach Wirtschaftsabschnitten und Rechtsform .. | 220 |
| 2. Bruttolohn, Einkünfte aus nichtselbständiger Arbeit, Einkommen, zu versteuerndes Einkommen und Lohnsteuer der Lohnsteuerpflichtigen 1992 | 222 |

| | |
|---|-----|
| 3.1 Unbeschränkt Einkommensteuerpflichtige, Einkünfte, Einkommen und festgesetzte Einkommensteuer, gegliedert nach der Höhe des Gesamtbetrages der Einkünfte 1992 | 224 |
| 3.2 Sonderausgaben und außergewöhnliche Belastungen der unbeschränkt Einkommensteuerpflichtigen, gegliedert nach der Höhe des Gesamtbetrages der Einkünfte 1992 | 226 |
| 3.3 Einheitliche Schichtung der unbeschränkt Lohn- und Einkommensteuerpflichtigen 1992 | 230 |
| 4. Einkünfte, Einkommen und Steuerschuld der unbeschränkt steuerpflichtigen Körperschaften nach der Höhe des Gesamtbetrages der Einkünfte 1992 | 231 |
| 5. Unbeschränkt steuerpflichtige natürliche Personen nach Höhe des Gesamtvermögens 1995 | 232 |
| 6.1 Einheitswertstatistik zum 1. Januar 1995 Anlagevermögen, Umlaufvermögen, Rohbetriebsvermögen und Einheitswerte der gewerblichen Betriebe nach Größenklassen des unabgerundeten Einheitswertes | 234 |
| 6.2 Einheitswertstatistik zum 1. Januar 1995 Anlagevermögen, Umlaufvermögen, Rohbetriebsvermögen und Einheitswerte der gewerblichen Betriebe nach Rechtsformen | 234 |
| 6.3 Einheitswertstatistik zum 1. Januar 1995 Anlagevermögen, Umlaufvermögen, Rohbetriebsvermögen und Einheitswerte der gewerblichen Betriebe nach wirtschaftlicher Gliederung | 236 |

Kapitel XIX Preise

A. Verbraucherpreise

| | |
|--|-----|
| 1. Preisindex für die Lebenshaltung von 4-Personen-Haushalten von Arbeitern und Angestellten mit mittlerem Einkommen im Saarland | 240 |
| 2. Preisindizes für die Lebenshaltung im Bundesgebiet | 241 |

B. Bau- und Baulandpreise, Kaufwerte landwirtschaftlicher Grundstücke

| | |
|--|-----|
| 1. Preisindex für Bauwerke einschließlich Umsatzsteuer 1997 bis 1999 | 242 |
| 2. Preisindex für den Neubau von Wohngebäuden insgesamt in Deutschland von 1975 bis 1999 auf verschiedenen Basisjahren | 243 |
| 3. Veräußerungen und durchschnittliche Kaufwerte von Bauland 1981 bis 1998 | 243 |
| 4. Kaufwerte landwirtschaftlicher Grundstücke 1981 bis 1998 | 244 |

Inhaltsübersicht

Kapitel XX Löhne und Gehälter

A. Tatsächliche Arbeitsverdienste

1. Durchschnittliche Arbeitszeiten und Bruttoverdienste der Arbeiter und Arbeiterinnen im Produzierenden Gewerbe (einschließlich Hoch- und Tiefbau mit Handwerk) 1986 bis 1999. 247
- 2a. Durchschnittliche Wochenarbeitszeiten und Bruttoverdienste der Arbeiter 1997 bis 1999 nach Wirtschaftszweigen 248
- 2b. Durchschnittliche Wochenarbeitszeiten und Bruttoverdienste der Arbeiterinnen 1997 bis 1999 nach Wirtschaftszweigen 249
3. Durchschnittliche Bruttojahresverdienste der Arbeiter und Arbeiterinnen im Produzierenden Gewerbe 1997 und 1998 nach ausgewählten Wirtschaftszweigen 250
4. Durchschnittliche Bruttomonatsverdienste der Angestellten im Produzierenden Gewerbe, Handel, Kredit- und Versicherungsgewerbe 1988 bis 1999. 251
5. Durchschnittliche Bruttomonatsverdienste der Angestellten im Produzierenden Gewerbe, Handel, Kredit- und Versicherungsgewerbe 1997 bis 1999 nach Wirtschaftszweigen 252
6. Durchschnittliche Bruttojahresverdienste der Angestellten im Produzierenden Gewerbe, Handel, Kredit- und Versicherungsgewerbe 1997 und 1998. 253

B. Tariflöhne und Tarifgehälter

1. Index der tariflichen Wochenarbeitszeiten und der Tariflöhne und Tarifgehälter in der gewerblichen Wirtschaft und bei Gebietskörperschaften 1994 bis 1998 nach Wirtschaftsbereichen 254

Kapitel XXI Volkswirtschaftliche Gesamtrechnungen

1. Bruttoinlandsprodukt 1970 bis 1998 in jeweiligen Preisen und in Preisen von 1991 259
2. Bruttoinlandsprodukt und Bruttowertschöpfung der Wirtschaftsbereiche 1970 bis 1998 in jeweiligen Preisen und in Preisen von 1991. 260
3. Entstehung der Wertschöpfung und der Einkommen 1970 bis 1997 nach Wirtschaftsbereichen 261
4. Bruttowertschöpfung (BWS) 1970, 1980 und 1996 nach 34 Wirtschaftsbereichen. 262

5. Bruttowertschöpfung der Wirtschaftsbereiche 1980 bis 1996 nach Kreisen. 263
- 6.1 Bruttoerwerbs- und -vermögenseinkommen der privaten Haushalte einschließlich der privaten Organisationen ohne Erwerbszweck 1989, 1992 und 1995 nach Kreisen 264
- 6.2 Verfügbares Einkommen der privaten Haushalte einschließlich der privaten Organisationen ohne Erwerbszweck 1989, 1992 und 1995 nach Kreisen 264
7. Verteilung des Volkseinkommens nach Sektoren und Einkommensarten 1970 bis 1997 265
8. Verwendung des Sozialprodukts 1970 bis 1997 266
9. Ausgewählte Vergleichszahlen der Volkswirtschaftlichen Gesamtrechnungen 1970 bis 1998. 267
10. Erwerbstätige und beschäftigte Arbeitnehmer 1970 bis 1998 nach Wirtschaftsbereichen 268
11. Zusammenhang zwischen Entstehung, Verteilung und Verwendung des Sozialproduktes 1970 bis 1997. 269
12. Nettoanlagevermögen zu Wiederbeschaffungspreisen, Kapitalstock, Kapitalkoeffizient, Kapitalintensität und Modernitätsgrad des Anlagevermögens 1970 bis 1996/97 nach Wirtschaftsbereichen 270

Kapitel XXII Krebsstatistik

1. Entwicklung der Neuerkrankungen an bösartigen Neubildungen insgesamt mit und ohne ICD 173 (sonstige Haut) im Saarland 1970 bis 1997. 272
2. Neuerkrankungen an bösartigen Neubildungen insgesamt ohne ICD 173 nach Alter und Geschlecht im Saarland 1997 274
3. Zahl der Neuerkrankungen an bösartigen Neubildungen im Saarland 1997. 275
4. Zahl der Sterbefälle an bösartigen Neubildungen im Saarland 1997. 276

Stichwortverzeichnis 279

Anhang

I Deutschland nach Ländern

Deutschland nach Ländern. 286

II EU-Zahlen

1. Gebiet und Bevölkerungsstand 1997 291
2. Eheschließungen, Geborene und Gestorbene sowie Lebenserwartung 1997 291

Inhaltsübersicht

| | | | |
|---|-----|---|-----|
| 3. Erwerbstätigkeit und Arbeitslosigkeit | 292 | 6. Außenhandel 1997 | 293 |
| 4. Arbeitnehmer nach Wirtschaftsbereichen 1997 | 292 | 7. Bruttoinlandprodukt zu Marktpreisen 1997 | 294 |
| 5. Landwirtschaftliche Betriebe 1995 | 293 | 8. Reiseverkehr, Straßennetz und Kraftfahrzeug- bestand 1997 | 294 |