

Statistische Berichte

Verdienststrukturerhebung im Saarland 2014

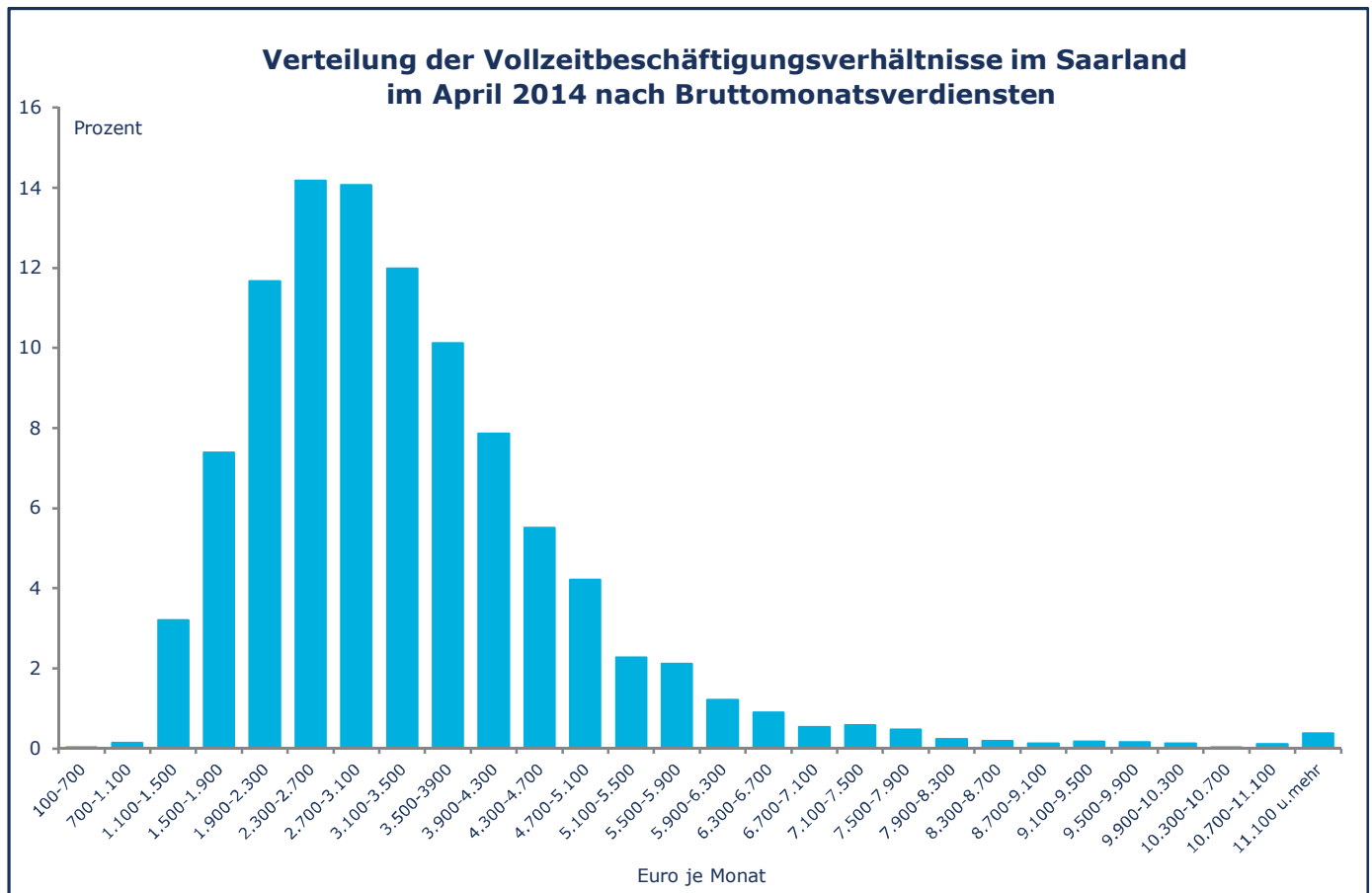

NI 5 - 4j
2014

Ausgegeben
im Januar
2017



Zeichenerklärung

a.n.g.	=	anderweitig nicht genannt
0	=	mehr als nichts, aber weniger als die Hälfte der kleinsten in der Tabelle nachgewiesenen Einheit
-	=	nichts vorhanden
/	=	keine Angaben, da Zahlen nicht sicher genug
.	=	Zahlenwert unbekannt oder geheim zu halten
X	=	Tabellenfach gesperrt, weil Aussage nicht sinnvoll
...	=	Angabe fällt später an
()	=	Nachweis unter dem Vorbehalt, dass der Zahlenwert Fehler aufweisen kann
p	=	vorläufiges Ergebnis
r	=	berichtigtes Ergebnis

Abweichungen in den Summen durch Runden der Zahlen möglich.

Inhaltsverzeichnis

Seite

Erläuterungen

Tabellen

1 Parameter der Verteilung der Vollzeitbeschäftigten nach dem Bruttostundenverdienst im Saarland im April 2014	9
2 Bruttostundenverdienste nach betrieblichen und persönlichen Eigenschaften im Saarland im April 2014	
2.1 Insgesamt	10
2.2 Vollzeitbeschäftigte	12
2.3 Teilzeitbeschäftigte	14
2.4 Geringfügig entlohnte Beschäftigte	16
3 Bruttomonatsverdienste nach betrieblichen und persönlichen Eigenschaften im Saarland im April 2014	
3.1 Insgesamt	18
3.2 Vollzeitbeschäftigte	20
3.3 Teilzeitbeschäftigte	22
3.4 Geringfügig entlohnte Beschäftigte	24
4 Bruttojahresverdienste nach betrieblichen und persönlichen Eigenschaften im Saarland im Jahr 2014	
4.1 Insgesamt	26
4.2 Vollzeitbeschäftigte	28
4.3 Teilzeitbeschäftigte	30
4.4 Geringfügig entlohnte Beschäftigte	32
5 Bruttoverdienste der Vollzeitbeschäftigten nach beruflichen Tätigkeiten (KldB 2010) im Saarland im April 2014	
5.1 Bruttostundenverdienste	34
5.2 Bruttomonatsverdienste	36
6 Zusammensetzung des Bruttomonatsverdienstes im Saarland im April 2014	
6.1 Insgesamt	38
6.2 Frauen	40
6.3 Männer	42
7 Zusammensetzung des Bruttojahresverdienstes im Saarland im Jahr 2014	
7.1 Insgesamt	44
7.2 Frauen	46
7.3 Männer	48

Grafiken

1. Absolute Verteilung der Beschäftigungsverhältnisse im Saarland im April 2014 nach Bruttostundenverdiensten und Beschäftigungsumfang	50
2. Relative Verteilung der Beschäftigungsverhältnisse im Saarland im April 2014 nach Bruttostundenverdiensten und Beschäftigungsumfang	50
3. Absolute Verteilung der Vollzeitbeschäftigungsverhältnisse im Saarland im April 2014 nach Bruttostundenverdiensten und Geschlecht	51
4. Relative Verteilung der Vollzeitbeschäftigungsverhältnisse im Saarland im April 2014 nach Bruttostundenverdiensten und Geschlecht	51
5. Durchschnittliche Bruttostundenverdienste der Vollzeitbeschäftigten im Saarland im April 2014 nach Alter und Geschlecht	52
6. Durchschnittliche Bruttostundenverdienste der Vollzeitbeschäftigten im Saarland im April 2014 nach Schulabschluss und Geschlecht	52
7. Durchschnittliche Bruttostundenverdienste der Vollzeitbeschäftigten im Saarland im April 2014 nach Leistungsgruppen und Geschlecht	53
8. Durchschnittliche Bruttostundenverdienste der Vollzeitbeschäftigten im Saarland im April 2014 nach beruflichem Ausbildungsabschluss und Geschlecht	53

ERLÄUTERUNGEN

Vorbemerkungen zur Verdienststrukturerhebung 2014

Die Verdienststrukturerhebung (VSE), die auf Grundlage einer EU-Verordnung alle vier Jahre in der Europäischen Union durchgeführt wird, ist die umfassendste und zuverlässigste Quelle für Informationen über die Höhe und Struktur der Arbeitnehmerverdienste. In der VSE werden Individualdaten der Arbeitnehmer erfragt. Die Verdienste lassen sich somit nach Wirtschaftszweig, Unternehmensgrößenklasse, Leistungsgruppe, Beruf, Ausbildungsniveau, Dauer der Betriebszugehörigkeit, Alter und Geschlecht darstellen. Ebenso liefert die VSE Informationen über die Zahl der Arbeitnehmer, die Anzahl der bezahlten Stunden und Überstunden sowie über die regelmäßige wöchentliche Arbeitszeit.

Die VSE basiert auf einer repräsentativen Befragung von Betrieben des Produzierenden Gewerbes und des Dienstleistungssektors sowie erstmals auch des Bereiches Land- und Forstwirtschaft, Fischerei. Darüber hinaus wurden im Berichtsjahr 2014 erstmals Betriebe mit weniger als zehn SV-Beschäftigten erfasst. Wegen dieser Ausweitungen des Erhebungsbereiches sind die Ergebnisse des Berichtsjahrs 2014 nicht mit Veröffentlichungen früherer Berichtsjahre vergleichbar.

Für das Berichtsjahr 2014 wurde erstmals eine gebundene Hochrechnung eingeführt, um größere Kohärenz zu anderen Statistiken hinsichtlich der Zahl der Beschäftigungsverhältnisse zu erreichen. Das Verfahren führte zu höheren absoluten Beschäftigtenzahlen (ca. + 9 %). Auch bei gleicher Abgrenzung der ausgewerteten Beschäftigungsverhältnisse können absolute Angaben somit nicht mit früheren Erhebungen verglichen werden.

Hinweise zu den dargestellten Beschäftigungsverhältnissen

Bei der Interpretation der Tabellen ist zu beachten, dass nicht Personen erfasst und abgebildet werden sondern Beschäftigungsverhältnisse, also Jobs bzw. Arbeitsverträge. Stehen also Personen gleichzeitig in mehreren abhängigen Beschäftigungsverhältnissen, also Haupt- und Nebenjobs, so sind in den Tabellen alle diese Beschäftigungsverhältnisse enthalten.

In den Tabellen sind abhängige Beschäftigungsverhältnisse in der privaten und öffentlichen Wirtschaft dargestellt. Beschäftigungsverhältnisse in privaten Haushalten (z.B. Hauspersonal) und in exterritorialen Organisationen (z.B. Europäische Zentralbank) sowie selbständige Tätigkeiten sind nicht enthalten.

Es sind nur Beschäftigungsverhältnisse erfasst, die den ganzen Berichtsmonat (April 2014) bestanden und für die im Berichtsmonat eine Verdienstzahlung stattfand. Das schließt Beschäftigungen aus, die nicht mindestens im gesamten Berichtsmonat bestanden haben, aber auch Beschäftigungen, die im Berichtsmonat vertraglich bestanden, für die aber keine Zahlung stattfand. Letzteres hat vor allem Auswirkungen auf die gemessene Zahl der geringfügig entlohnten Beschäftigungsverhältnisse, denn diese sind oft "Springer" mit längeren Pausen der Beschäftigung und der Verdienstzahlung.

In den Tabellen werden die erfassten Beschäftigungsverhältnisse schwerpunktmäßig nach dem Umfang der Beschäftigung in disjunkter (überschneidungsfreier) Aufgliederung dargestellt. Ohne Auszubildende als separate Gruppe wird so unterschieden zwischen Vollzeit- und Teilzeitbeschäftigten, Altersteilzeitbeschäftigten und geringfügig entlohnten Beschäftigten.

Nach der Beschäftigungsform wird neben den Auszubildenden unterschieden zwischen Normalarbeitsverhältnissen und atypischer Beschäftigung. Bei den atypischen Beschäftigungsverhältnissen trifft mindestens eines der folgenden Kriterien zu: Befristung des Arbeitsvertrages, Teilzeit mit normalerweise 20 oder weniger Wochenarbeitsstunden, Zeitarbeit oder geringfügige Beschäftigung. Da diese Teilmengen nicht disjunkt sind, gibt es teils große Überschneidungen, beispielsweise zwischen geringfügigen Beschäftigungen und Teilzeitbeschäftigung mit 20 oder weniger Wochenstunden.

Rechtsgrundlage der Erhebung

Verdienststatistikgesetz (VerdStatG) vom 21. Dezember 2006 (BGBl. I S. 3291), das durch Artikel 4 des Gesetzes vom 11. August 2014 (BGBl. I S. 1348) geändert worden ist, in Verbindung mit dem Bundesstatistikgesetz (BStatG) vom 22. Januar 1987 (BGBl. I S. 462, 565), das durch Artikel 13 des Gesetzes vom 25. Juli 2013 (BGBl. I S. 2749) geändert worden ist.

GLOSSAR

- **Alter**

Das Alter wird errechnet als Differenz zwischen Berichtsjahr und Geburtsjahr des Arbeitnehmers/der Arbeitnehmerin in vollen Jahren. Es entspricht damit dem Alter am 31.12. des Berichtsjahrs.
- **Altersteilzeitbeschäftigte**

Altersteilzeitbeschäftigte sind Arbeitnehmer und Arbeitnehmerinnen, die gemäß Altersteilzeitgesetz freiwillig ihre Arbeitszeit reduzieren (Personengruppenschlüssel 103, 142 und 803).
- **Anforderungsniveau (KldB 2010)**

Das Anforderungsniveau bildet die Komplexität der beruflichen Tätigkeit ab. Es ist auf der 5. Stelle des Schlüssels der KldB 2010, bzw. der 5. Stelle des Tätigkeitsschlüssels 2010 verschlüsselt.
- **Arbeitnehmer und Arbeitnehmerinnen**

Zu den Arbeitnehmern/Arbeitnehmerinnen zählen:

 - Sozialversicherungspflichtig beschäftigte Arbeitnehmer/-innen (auch in Teilzeit oder Altersteilzeit),
 - Leitende Angestellte (auch Geschäftsführer/-innen einer GmbH und Vorstände einer AG) mit einem Arbeitsvertrag, die zumindest teilweise feste, d. h. gewinnunabhängige Verdienstbestandteile für die geleistete Arbeit erhalten,
 - Beamte/Beamtinnen,
 - Geringfügig und kurzfristig Beschäftigte,
 - Saison- oder Gelegenheitsarbeiter/-innen, auch wenn sie nicht in der deutschen Sozialversicherung gemeldet sind,
 - Aushilfskräfte, Praktikanten/Praktikantinnen, die als abhängig Beschäftigte eine bezahlte Leistung für den Betrieb erbringen.

Nicht zu den Arbeitnehmern/Arbeitnehmerinnen zählen:

 - Tätige Inhaber/-innen, Mitinhaber/-innen und Familienangehörige ohne Arbeitsvertrag,
 - Ausschließlich auf Provisions- oder Honorarbasis bezahlte Personen,
 - Personen im Vorruhestand,
 - Betreute Personen in Einrichtungen der Jugendhilfe oder in Werkstätten für Behinderte
 - Personen in berufsfördernden Maßnahmen zur Rehabilitation
 - Wehr- oder Zivildienstleistende
 - Personen im freiwilligen sozialen oder ökologischen Jahr
 - Personen in so genannten 1-Euro-Jobs
 - Personen, die keinen Verdienst für Ihre Leistungen erhalten (ehrenamtlich Tätige, Volontäre/Volontärinnen u.Ä.)

Die Abgrenzung der Arbeitnehmer und Arbeitnehmerinnen erfolgt über den Personengruppenschlüssel. Es werden nur Arbeitnehmer und Arbeitnehmerinnen mit einem zulässigen Schlüssel erfasst.
- **Arbeitnehmerbeiträge**

Beiträge (auch freiwillige) der Arbeitnehmer/-innen zur gesetzlichen Sozialversicherung (Arbeitnehmeranteil zur gesetzlichen Renten-, Arbeitslosen-, Kranken- und Pflegeversicherung), also der Teil der Beiträge zur gesetzlichen Sozialversicherung, der im Bruttomonatsverdienst eingeschlossen ist. Bei freiwillig Versicherten, deren Beitrag zur Krankenversicherung unbekannt ist, ist ersatzweise der Arbeitgeberzuschuss zur Krankenversicherung einzutragen. Einzubehalten sind auch Beiträge von Arbeitnehmern/Arbeitnehmerinnen zu Versorgungswerken, die die Beiträge zur gesetzlichen Rentenversicherung ersetzen. Die Sozialbeiträge der Arbeitgeber und auch Beiträge im Rahmen der Riester-Rente/Entgeltumwandlung werden nicht erfasst.
- **Arithmetisches Mittel**

Das arithmetische Mittel, allgemein auch als Durchschnittswert bezeichnet, ist ein gängiges Maß zur Kennzeichnung der Verteilung einer Reihe von Merkmalsausprägungen. Es wird berechnet als Quotient der Summe einer Reihe von Zahlenwerten und der Anzahl der Fälle der Reihe.
- **Atypische Beschäftigungsverhältnisse**

Abhängige Beschäftigungsverhältnisse von Erwerbstätigen, auf die mindestens eines der folgenden Kriterien zutrifft:

 - Befristung des Arbeitsvertrags,
 - Teilzeitbeschäftigung mit normalerweise 20 oder weniger Arbeitsstunden pro Woche,
 - Zeitarbeitsverhältnis,
 - geringfügige Beschäftigung.

Erwerbstätige werden abgegrenzt als Personen im Alter von 15 bis 64 Jahren, die nicht Auszubildende sind. Im Unterschied zum Mikrozensus können in der Verdienststrukturerhebung Schüler und Studenten nicht erkannt und aus den Erwerbstätigen ausgeschlossen werden. Auch kann in der Verdienststrukturerhebung nicht auf Haupttätigkeiten eingegrenzt werden, sodass auch Nebenjobs mitgezählt werden.
- **Aufsicht und Führung (KldB 2010)**

Aufsichts- und Führungskräfte nach KldB 2010 (die 4. Stelle des Schlüssels der KldB 2010 bzw. 4. Stelle des Tätigkeitsschlüssels 2010 ist mit 9 verschlüsselt).
- **Auszubildende**

Personen, die auf Grund eines Ausbildungsvertrages nach dem Berufsbildungsgesetz eine betriebliche Berufsausbildung in einem anerkannten Ausbildungsberuf durchlaufen (Personengruppenschlüssel 102, 121, 122, 141, 144 und 802), im öffentlichen Dienst auch Beamte im Vorbereitungsdienst (z.B. Referendare).
- **Beamte**

Beschäftigte in einem Beamtenverhältnis (Personengruppenschlüssel 801, 802 und 803).
- **Befristet Beschäftigte**

Atypische Beschäftigungsverhältnisse, die mit Befristung des Arbeitsvertrags gekennzeichnet sind.

- **Befristung des Arbeitsvertrags**
Kennzeichen, ob der Arbeitsvertrag zeitlich befristet wurde. Die Befristung wird über den Tätigkeitsschlüssel 2010 erhoben (9. Stelle des Tätigkeitsschlüssels).
- **Berufliche Tätigkeit**
Die berufliche Tätigkeit erfasst die ausgeübte Tätigkeit, nicht die erlernte. Die Tätigkeit wird nach der Klassifikation der Berufe 2010 (KldB 2010) abgegrenzt, verschlüsselt und erhoben. Die berufliche Tätigkeit wird über den Tätigkeitsschlüssel 2010 erhoben (1. bis 5. Stelle des Tätigkeitsschlüssels). Aus der Verschlüsselung nach KldB 2010 wird die Verschlüsselung für die Internationale Standardklassifikation der Berufe (ISCO-08) abgeleitet.
- **Beruflicher Bildungsabschluss**
Höchster beruflicher Ausbildungsabschluss des Arbeitnehmers/der Arbeitnehmerin. Der Abschluss wird über den Tätigkeitsschlüssel 2010 erhoben (7. Stelle des Tätigkeitsschlüssels).
- **Beschäftigungsverhältnis**
Vertrag, der die Verrichtung von Arbeit gegen eine Vergütung für einen bestimmten Zeitraum oder bis auf weiteres vorsieht. Es werden nur Beschäftigungsverhältnisse von Arbeitnehmern und Arbeitnehmerinnen betrachtet, d.h. nur abhängige Beschäftigungsverhältnisse, keine selbständigen Tätigkeiten. Beschäftigungsverhältnisse umfassen auch die zweite, dritte oder weitere Beschäftigung, die eine Person haben kann.
- **Bezahlte Stunden ohne bezahlte Überstunden**
Die bezahlten Stunden (ohne bezahlte Überstunden) sind nur für Arbeitnehmer/-innen einzutragen, deren Entlohnung anhand der Stunden errechnet wird. Bezahlte Überstunden werden separat eingetragen. Sollten für geringfügig Beschäftigte keine Stundenangaben vorliegen, so genügt eine qualifizierte Schätzung. In Fällen von Kurzarbeit sind die bezahlten Stunden ebenfalls zwingend anzugeben. Erfolgt die Entlohnung nicht anhand der Stunden, werden die bezahlten Arbeitsstunden als Produkt der Angabe zur regelmäßigen, wöchentlichen Arbeitszeit und des Faktors 4,345 (der durchschnittlichen Zahl der Wochen im Monat) berechnet. Als regelmäßige, wöchentliche Arbeitszeit ist die vertraglich vereinbarte Arbeitszeit anzugeben."
- **Bezahlte Überstunden**
Bezahlte Überstunden: Arbeitsstunden, die in der Berichtsperiode über die vereinbarte Arbeitszeit hinaus geleistet, bezahlt und nicht durch die Gewährung von Freizeit an anderen Tagen ausgeglichen werden. Nicht entscheidend ist, ob für diese Stunden ein Zuschlag bezahlt wird. Einzutragen sind immer die Stunden, die im Berichtsmonat bezahlt wurden, auch wenn sie in anderen Monaten geleistet wurden.
- **Bruttojahresverdienst**
Als Bruttojahresverdienst ist die Summe des im Kalenderjahr gezahlten Gesamtbruttoentgelts gemäß Entgeltbescheinigungsverordnung (EBV) § 1 Absatz 2 Nummer 2 c) anzugeben.
- **Bruttomonatsverdienst**
Als Bruttomonatsverdienst ist das Gesamtbruttoentgelt gemäß Entgeltbescheinigungsverordnung (EBV) § 1 Absatz 2 Nummer 2 c) abzüglich sonstiger Bezüge des steuerpflichtigen Arbeitslohns laut EBV § 1 Absatz 2 Nummer 2 a) anzugeben.
- **Bruttostundenverdienst**
Bruttomonatsverdienst dividiert durch die Zahl der im Berichtsmonat bezahlten Stunden.
- **Geringfügige Beschäftigungen**
Atypische Beschäftigungsverhältnisse mit geringfügiger Beschäftigung nach § 8 Abs. 1 Nr. 1 (geringfügig entlohnte Beschäftigte) oder Nr. 2 (kurzfristig Beschäftigte) SGB IV (Personengruppenschlüssel 109 und 110).
- **Geringfügig entlohnte Beschäftigte**
Geringfügige Beschäftigungen nach § 8 Abs. 1 Nr. 1 SGB IV, d.h. das Arbeitsentgelt übersteigt regelmäßig im Monat nicht die Geringfügigkeitsgrenze (Personengruppenschlüssel 109).
- **Gini-Koeffizient**
Der Gini-Koeffizient ist eine Maßzahl zwischen 0 und 1 (bzw. 0 % und 100 %) zur Beschreibung der Ungleichheit einer Verteilung. Je ungleicher die Verteilung ist, desto näher liegt der Wert bei 1 (100 %). Bei Gleichverteilung hat der Gini-Koeffizient den Wert 0.
- **Kurzfristig/saisonal Beschäftigte**
Kurzfristig Beschäftigte nach § 8 Abs. 1 Nr. 2 SGB IV und Saison- und Gelegenheitsarbeiter/-innen auch wenn sie nicht in der deutschen Sozialversicherung gemeldet sind (Personengruppenschlüssel 110 bzw. 820).
- **Leistungsgruppen**
 - Leistungsgruppe 1
Arbeitnehmer in leitender Stellung mit Aufsichts- und Dispositionsbefugnis. Hierzu zählen z. B. auch angestellte Geschäftsführer, sofern deren Verdienst zumindest noch teilweise erfolgsunabhängige Zahlungen enthält. Eingeschlossen sind ferner alle Arbeitnehmer, die in größeren Führungsbereichen Dispositions- oder Führungsaufgaben wahrnehmen (z. B. Abteilungsleiter) und Arbeitnehmer mit Tätigkeiten, die umfassende kaufmännische oder technische Fachkenntnisse erfordern. In der Regel werden die Fachkenntnisse durch ein Hochschulstudium erworben. Die Tätigkeiten werden selbständig ausgeführt.
 - Leistungsgruppe 2
Arbeitnehmer mit sehr schwierigen bis komplexen oder vielgestaltigen Tätigkeiten, für die in der Regel nicht nur eine abgeschlossene Berufsausbildung, sondern darüber hinaus mehrjährige Berufserfahrung und spezielle Fachkenntnisse erforderlich sind. Die Tätigkeiten werden überwiegend selbständig ausgeführt. Dazu gehören auch Arbeitnehmer, die in kleinen Verantwortungsbereichen gegenüber anderen Mitarbeitern Dispositions- oder Führungsaufgaben wahrnehmen (z. B. Vorarbeiter, Meister).

- Leistungsgruppe 3
Arbeitnehmer mit schwierigen Fachtätigkeiten, für deren Ausübung in der Regel eine abgeschlossene Berufsausbildung, zum Teil verbunden mit Berufserfahrung, erforderlich ist.
- Leistungsgruppe 4
Angelernte Arbeitnehmer mit überwiegend einfachen Tätigkeiten, für deren Ausführung keine berufliche Ausbildung, aber besondere Kenntnisse und Fertigkeiten für spezielle, branchengebunden Aufgaben erforderlich sind. Die erforderlichen Kenntnisse und Fertigkeiten werden in der Regel durch eine Anlernzeit von bis zu zwei Jahren erworben.
- Leistungsgruppe 5
Ungelernte Arbeitnehmer mit einfachen, schematischen Tätigkeiten oder isolierten Arbeitsvorgängen, für deren Ausübung keine berufliche Ausbildung erforderlich ist. Das erforderliche Wissen und die notwendigen Fertigkeiten können durch Anlernen von bis zu drei Monaten vermittelt werden.
- **Leitende Angestellte ohne SV**
Leitende Angestellte (auch Geschäftsführer/-innen einer GmbH und Vorstände einer AG) mit einem Arbeitsvertrag, die zumindest teilweise feste, d.h. gewinnunabhängige Verdienstbestandteile für die geleistete Arbeit erhalten (Personengruppe 810).
- **Lohnsteuer**
Nach Einkommensteuergesetz vom Arbeitgeber einbehaltene Lohnsteuer einschließlich Solidaritätszuschlag ohne Kirchensteuer.
- **Median**
Der Median, auch Zentralwert genannt, ist wie das arithmetische Mittel eine Maßzahl zur Kennzeichnung einer Verteilung. Der Median ist der Wert, der in der Mitte einer nach der Größe sortierten Reihe von Merkmalsausprägungen liegt. Die bedeutet, dass die Hälfte der Merkmalsträger einen Wert kleiner oder gleich und die andere Hälfte einen Wert größer oder gleich dem Median aufweisen. Bei symmetrischen Verteilungen nehmen Median und arithmetisches Mittel den gleichen Wert an. Dies kann aber auch bei asymmetrischen Verteilungen vorkommen.
- **Nettomonatsverdienst**
Der Nettomonatsverdienst ist der Bruttomonatsverdienst vermindert um die gesetzlichen Abzüge. Gesetzliche Abzüge sind Lohnsteuer (ohne Kirchensteuer, einschließlich Solidaritätszuschlag) und Arbeitnehmerbeiträge zur Renten-, Arbeitslosen-, Kranken- und Pflegeversicherung.
- **Normalarbeitsverhältnisse**
Abhängige Beschäftigungsverhältnisse von Erwerbstätigen, die nicht unter atypische Beschäftigung fallen. Erwerbstätige werden abgegrenzt als Personen im Alter von 15 bis 64 Jahren, die nicht Auszubildende sind. Im Unterschied zum Mikrozensus können in der Verdienststrukturerhebung Schüler und Studenten nicht erkannt und aus den Erwerbstätigen ausgeschlossen werden. Auch kann in der Verdienststrukturerhebung nicht auf Haupttätigkeiten eingegrenzt werden, sodass auch Nebenjobs mitgezählt werden.
- **Öffentlicher Arbeitgeber**
Beherrschender Einfluss der öffentlichen Hand auf die Unternehmensführung durch Kapitalbeteiligung (mehr als 50 %), Satzung oder sonstige Bestimmungen.
- **Personengruppenschlüssel**
Schlüssel der Meldungen zur Sozialversicherung. Es gelten die Definitionen und Abgrenzungen der Datenerfassungs- und -übermittlungsverordnung (DEÜV). Es werden nur Arbeitnehmer und Arbeitnehmerinnen mit folgenden Schlüsselnummern erfasst: 101, 102, 103, 105, 106, 109, 110, 113, 114, 116, 118, 119, 121, 122, 124, 140, 141, 142, 143, 144, 149.
Für Beschäftigte, die nicht der Sozialversicherung gemeldet werden, z.B. Beamte, sind die folgenden, nur für die Verdienststrukturerhebung gültigen Schlüsselnummern analog zu bilden:
 - 801 Beamte/Beamtinnen ohne besondere Merkmale,
 - 802 Beamte/Beamtinnen - Auszubildende,
 - 803 Beamte/Beamtinnen - Altersteilzeit,
 - 810 Leitende Angestellte (auch Geschäftsführer/-innen einer GmbH und Vorstände einer AG) mit einem Arbeitsvertrag, die zumindest teilweise feste, d.h. gewinnunabhängige Verdienstbestandteile für die geleistete Arbeit erhalten,
 - 820 Saison- und Gelegenheitsarbeiter/-innen auch wenn sie nicht in der deutschen Sozialversicherung gemeldet sind.
- **Quantil**
Ein Quantil ist ein Maß zur Beschreibung der Lage einer Verteilung. Ein 10%-Quantil im unteren Bereich (auch unteres Dezil genannt) beispielsweise bezeichnet den Wert, den 10 Prozent der Fälle einer Datenreihe unterschreiten oder höchstens erreichen, 90 Prozent der Fälle liegen darüber (im Sinne von größer oder gleich). Das obere Dezil hingegen markiert die Grenze, die nur noch 10 Prozent der Fälle erreichen oder überschreiten. Das 50%-Quantil bezeichnet man auch als Median.
- **Schulabschluss**
Höchster allgemeinbildender Schulabschluss des Arbeitnehmers/der Arbeitnehmerin. Der Abschluss wird über den Tätigkeitsschlüssel 2010 erhoben (6. Stelle des Tätigkeitsschlüssels).
- **Sonderzahlungen**
Als Sonderzahlungen ist die Summe der im Kalenderjahr gezahlten sonstigen Bezüge des steuerpflichtigen Arbeitslohns gemäß Entgeltbescheinigungsverordnung (EBV) § 1 Absatz 2 Nummer 2 a) anzugeben.

- **Standardabweichung**
Die Standardabweichung ist ein Maß für die durchschnittliche Abweichung der Beobachtungswerte um ihren arithmetischen Mittelwert. Sie berechnet sich als Wurzel aus der Varianz (mittlere quadratische Abweichung um das arithmetische Mittel).
- **SV-Beschäftigte (Vollzeit)**
Sozialversicherungspflichtige Vollzeitbeschäftigte (Personengruppenschlüssel 101, 105, 106, 113, 114, 116, 118, 119, 124, 140, 143 und 149 in Verbindung mit Vollzeitbeschäftigung).
- **Tätigkeitsschlüssel 2010**
Die Angaben über Beruf, Bildungsstand und Befristung der Beschäftigten werden nicht direkt erfragt, sondern über den neunstelligen Tätigkeitsschlüssel 2010 erhoben, den die Betriebe für die Meldungen zur gesetzlichen Sozialversicherung vorhalten. Dieses Verfahren stellt eine wesentliche Erleichterung für die Befragten und die statistischen Ämter dar. Für Beschäftigungsverhältnisse ohne Meldungen zur Sozialversicherung, z.B. Beamte, ist der Schlüssel vom Betrieb analog zu bilden.
- **Tarifbindung des Arbeitgebers**
Wenn die im Betrieb am häufigsten angewandte Verdienstregelung ein Branchentarifvertrag oder ein Firmentarifvertrag ist, gilt der Arbeitgeber als tarifgebunden. Betriebliche Vereinbarungen zählen nicht als Tarifbindung.
- **Teilzeitbeschäftigte**
Beschäftigungsverhältnisse, deren regelmäßige wöchentliche Arbeitszeit weniger als die betriebsübliche (Vollzeit-) Arbeitszeit beträgt. Die Angabe wird über den Tätigkeitsschlüssel 2010 erhoben (9. Stelle des Tätigkeitsschlüssels) und anhand der Angaben zur Arbeitszeit überprüft. Altersteilzeit und geringfügig entlohnte Beschäftigungsverhältnisse werden nicht unter Teilzeitbeschäftigten sondern separat ausgewiesen.
- **Teilzeitbeschäftigungen (<=20 h)**
Atypische Beschäftigungsverhältnisse mit normalerweise 20 oder weniger Arbeitsstunden pro Woche.
- **Unternehmen**
Rechtliche Einheit (juristische oder natürliche Person), zu der der Betrieb gehört.
- **Unternehmenszugehörigkeit**
Die Dauer der Unternehmenszugehörigkeit wird errechnet als Differenz zwischen Berichtsjahr und Eintrittsjahr des Arbeitnehmers/der Arbeitnehmerin in das Unternehmen in vollen Jahren.
- **Überstundenvergütung**
Gesamtvergütung für Überstunden, d.h. Grundvergütung zuzüglich Zuschläge für Überstunden.
- **Vollzeitbeschäftigte**
Beschäftigungsverhältnisse, deren regelmäßige wöchentliche Arbeitszeit mindestens die betriebsübliche (Vollzeit-) Arbeitszeit beträgt. Die Angabe wird über den Tätigkeitsschlüssel 2010 erhoben (9. Stelle des Tätigkeitsschlüssels) und anhand der Angaben zur Arbeitszeit überprüft. Geringfügig entlohnte Beschäftigungsverhältnisse werden nicht unter Vollzeitbeschäftigten sondern separat ausgewiesen.
- **Wirtschaftsabschnitte**
Wirtschaftsabschnitte der Klassifikation der Wirtschaftszweige, Ausgabe 2008 (WZ 2008). Erfasst wurden Beschäftigungsverhältnisse der Wirtschaftsabschnitte A bis S.
- **Zeitarbeitsverhältnisse**
Atypische Beschäftigungsverhältnisse der Wirtschaftszweige 78.20.0 und 78.30.0 der WZ 2008, die im Tätigkeitsschlüssel 2010 in Stelle 8 (Arbeitnehmerüberlassung) mit 2 (ja) gekennzeichnet sind.

**1 Parameter der Verteilung der Vollzeitbeschäftigungen nach dem Bruttostundenverdienst
im Saarland im April 2014**

A-S Land- und Forstwirtschaft, Fischerei, Produzierendes Gewerbe und Dienstleistungsbereich

Prozentwert des Quantils ¹	Insgesamt			Frauen		Männer	
	Quantil	Beschäftigungs- verhältnisse ²	arithm. Mittel Brutto- verdienst ³	Beschäftigungs- verhältnisse ²	arithm. Mittel Brutto- verdienst ³	Beschäftigungs- verhältnisse ²	arithm. Mittel Brutto- verdienst ³
	Euro	1 000	Euro	1 000	Euro	1 000	Euro
1	7,47	2,7	6,66	1,4	6,61	1,3	6,71
2	7,98	5,3	7,19	2,7	7,16	2,5	7,23
3	8,49	7,9	7,53	3,9	7,47	4,1	7,59
4	8,96	10,6	7,83	5,1	7,78	5,5	7,87
5	9,31	13,4	8,10	6,6	8,08	6,8	8,11
6	9,60	15,9	8,32	7,4	8,24	8,4	8,38
7	9,87	18,5	8,52	8,8	8,47	9,7	8,57
8	10,20	21,2	8,71	10,0	8,66	11,2	8,76
9	10,45	23,8	8,89	11,2	8,84	12,6	8,94
10 (1. Dezil)	10,76	26,5	9,07	12,2	8,99	14,3	9,14
11	10,98	29,2	9,24	13,3	9,16	15,9	9,31
12	11,22	31,8	9,39	14,5	9,31	17,3	9,45
13	11,41	34,4	9,53	15,3	9,42	19,1	9,63
14	11,56	37,1	9,68	16,5	9,57	20,5	9,76
15	11,78	39,7	9,81	17,6	9,71	22,1	9,90
16	11,99	42,3	9,94	18,7	9,83	23,6	10,02
17	12,14	44,9	10,06	19,7	9,95	25,2	10,15
18	12,37	47,6	10,19	20,4	10,03	27,2	10,31
19	12,57	50,2	10,30	21,2	10,12	29,0	10,44
20 (2. Dezil)	12,73	52,9	10,42	22,0	10,21	30,9	10,58
25 (unteres Quartil)	13,66	66,0	10,97	26,2	10,70	39,8	11,16
30	14,58	79,3	11,51	31,4	11,27	47,9	11,66
35	15,50	92,5	12,01	36,1	11,76	56,4	12,17
40	16,40	105,6	12,51	41,4	12,30	64,3	12,64
45	17,26	119,0	13,00	46,1	12,77	72,9	13,14
50 (Median, Zentralwert)	18,27	132,1	13,47	50,3	13,19	81,8	13,64
55	19,24	145,3	13,95	54,4	13,60	90,9	14,16
60	20,31	158,4	14,43	58,8	14,06	99,6	14,65
65	21,51	171,6	14,93	62,7	14,48	108,9	15,19
70	22,82	184,8	15,45	65,6	14,82	119,2	15,80
75 (oberes Quartil)	24,09	198,0	15,98	68,7	15,21	129,3	16,39
80 (8. Dezil)	25,61	211,2	16,54	71,1	15,54	140,1	17,05
81	25,90	213,9	16,65	71,7	15,63	142,2	17,17
82	26,27	216,5	16,77	72,3	15,70	144,2	17,30
83	26,64	219,1	16,89	72,7	15,77	146,4	17,44
84	26,98	221,8	17,00	73,1	15,83	148,7	17,58
85	27,32	224,4	17,12	73,4	15,88	151,0	17,73
86	27,73	227,0	17,24	73,7	15,92	153,3	17,88
87	28,21	229,6	17,37	74,3	16,01	155,4	18,01
88	28,75	232,3	17,49	74,5	16,06	157,7	18,17
89	29,33	234,9	17,62	75,0	16,13	159,9	18,32
90 (9. Dezil)	30,02	237,5	17,75	75,4	16,20	162,2	18,47
91	30,71	240,2	17,89	75,7	16,27	164,5	18,64
92	31,44	242,9	18,04	76,1	16,35	166,8	18,81
93	32,22	245,5	18,18	76,5	16,42	169,0	18,98
94	33,26	248,1	18,34	76,7	16,48	171,4	19,17
95	34,57	250,7	18,50	77,0	16,53	173,8	19,38
96	36,64	253,4	18,68	77,3	16,62	176,0	19,59
97	39,22	256,0	18,88	77,8	16,75	178,2	19,81
98	43,67	258,7	19,11	78,1	16,83	180,6	20,10
99	52,27	261,3	19,39	78,6	17,02	182,7	20,41
100	.	263,9	19,93	78,9	17,24	185,0	21,08

¹ Der Prozentwert gibt an, welcher Mindestanteil der Beschäftigungsverhältnisse einen Bruttoverdienst kleiner oder gleich dem Quantil hat.

² Anzahl der Beschäftigungsverhältnisse mit einem Bruttoverdienst kleiner oder gleich dem Quantil.

³ Arithmetisches Mittel der Bruttoverdienste der Beschäftigungsverhältnisse mit einem Bruttoverdienst kleiner oder gleich dem Quantil.

**2.1 Bruttostundenverdienste nach betrieblichen und persönlichen Eigenschaften
im Saarland im April 2014**
A-S Land- und Forstwirtschaft, Fischerei, Produzierendes Gewerbe und Dienstleistungsbereich
Insgesamt

Betriebliche und persönliche Eigenschaften	Insgesamt			Frauen			Männer		
	Anzahl	Median	arithm. Mittel	Anzahl	Median	arithm. Mittel	Anzahl	Median	arithm. Mittel
	1 000	Euro		1 000	Euro		1 000	Euro	
INSGESAMT	468,5	14,81	5,40	222,4	12,89	14,35	246,0	17,10	18,75
Unternehmen mit ... bis ... Beschäftigten									
1 - 9	76,0	10,36	12,23	(45,0)	10,00	11,12	(31,0)	11,13	13,86
10 - 49	105,0	11,80	13,63	(49,5)	10,43	12,34	55,5	13,04	14,78
50 - 99	(34,0)	13,13	14,80	/	11,84	12,63	/	14,70	16,18
100 - 249	(45,2)	15,33	17,50	/	13,01	14,83	(27,3)	17,33	19,26
250 - 499	(36,0)	17,93	19,98	(16,5)	16,09	16,94	19,5	19,83	22,56
500 - 999	(30,2)	17,18	18,59	/	12,47	14,96	15,3	22,00	22,12
1000 und mehr	142,1	19,70	20,18	65,3	16,86	17,51	76,8	22,37	22,46
Öffentliche(r) Arbeitgeber(in)									
öffentlich	78,3	18,51	19,31	42,0	17,61	18,14	36,3	19,52	20,67
nicht öffentlich	390,2	13,75	16,13	180,4	11,70	13,46	209,8	16,48	18,42
Tarifbindung des Arbeitgebers/ der Arbeitgeberin									
tarifgebunden	237,9	18,70	19,46	97,0	16,09	16,63	140,9	20,94	21,40
nicht tarifgebunden	230,6	11,58	13,77	125,5	10,99	12,58	105,1	12,50	15,19
Alter von ... bis ... Jahre									
bis 24	44,1	8,00	8,99	(19,4)	7,69	8,33	24,8	8,33	9,51
25 - 29	45,7	13,20	14,10	22,1	12,37	13,09	23,7	13,80	15,05
30 - 34	43,7	15,56	16,62	(19,4)	13,93	14,79	24,3	17,23	18,08
35 - 39	39,6	15,95	17,33	(18,3)	14,28	15,36	21,3	18,19	19,03
40 - 44	47,6	16,30	18,13	23,3	14,07	15,58	24,2	19,04	20,59
45 - 49	65,9	16,81	18,35	31,8	13,89	15,45	34,1	20,00	21,05
50 - 54	73,3	16,58	18,57	36,0	14,04	15,58	37,2	19,71	21,47
55 - 59	56,4	16,49	18,66	28,4	13,43	15,27	28,1	19,64	22,08
60 - 64	37,1	15,54	18,26	(17,3)	12,38	14,70	19,9	19,45	21,35
65 und älter	(15,1)	10,00	12,42	/	9,59	10,65	(8,6)	(10,00)	(13,75)
Schulabschluss (Tätigkeitsschlüssel 2010)									
1 Ohne Schulabschluss	(13,5)	10,73	14,12	/	9,31	9,72	(8,5)	16,64	16,76
2 Haupt-/Volksschulabschluss	179,7	12,50	14,19	71,6	10,23	11,46	108,0	14,39	16,01
3 Mittlere Reife oder gleichwertiger Abschluss	142,3	15,22	16,01	78,5	13,93	14,28	63,8	17,23	18,15
4 Abitur/Fachabitur	133,0	19,60	20,93	67,2	16,67	17,85	65,7	22,62	24,09
Beruflicher Ausbildungsabschluss (Tätigkeitsschlüssel 2010)									
1 Ohne beruflichen Ausbildungsabschluss	83,5	9,42	10,43	42,1	9,31	9,93	41,4	9,74	10,94
2 Anerkannter Berufsabschluss	301,3	14,77	16,01	147,7	13,06	13,81	153,7	16,82	18,11
3 Meister(in)-, Techniker(in)-, Fachschulabschluss	(18,3)	21,62	21,80	/	18,47	18,46	(14,5)	22,86	22,69
4 Bachelor	(9,3)	17,33	18,64	(4,3)	16,69	16,03	(5,0)	(18,08)	(20,91)
5 Diplom, Magister, Master, Staatsexamen	54,2	24,73	27,17	23,6	22,88	24,14	30,6	26,60	29,53
6 Promotion, Habilitation	/	/	/	/	/	/	/	/	/
Leistungsgruppe									
1 Leitende Stellung	35,0	29,63	33,63	(10,8)	26,67	29,15	24,1	31,77	35,64
2 Herausgehobene Fachkräfte	68,6	22,78	23,88	26,8	21,08	22,08	41,9	24,27	25,03
3 Fachkräfte	177,3	15,77	16,58	85,5	14,91	15,14	91,8	17,04	17,93
4 Angelernte	60,4	13,21	14,82	(22,8)	11,80	12,67	(37,6)	15,01	16,11
5 Ungelernte	(23,4)	10,50	11,03	(14,3)	10,05	10,66	(9,1)	11,19	11,62
Ohne Leistungsgruppe	(103,9)	8,63	8,63	62,3	8,63	8,82	41,5	8,41	8,35
Unternehmenszugehörigkeit von ... bis ... Jahren									
bis unter 1	(29,5)	10,36	11,87	(14,2)	10,00	11,13	(15,3)	10,88	12,55
1 - 2	103,8	10,36	12,39	51,3	9,76	10,94	52,5	11,29	13,81
3 - 5	83,8	12,10	14,13	40,9	10,62	12,60	42,9	13,60	15,58
6 - 10	72,1	15,00	16,76	36,0	12,89	14,31	(36,1)	17,67	19,20
11 - 15	50,2	16,88	18,71	(24,1)	14,51	16,05	26,1	19,58	21,17
16 - 20	34,3	19,87	20,86	(15,6)	16,68	17,79	(18,7)	22,59	23,42
21 - 25	29,8	20,26	21,57	(14,4)	18,40	18,67	(15,4)	22,54	24,28
26 - 30	24,0	21,57	22,77	(10,5)	18,91	19,73	13,5	24,19	25,11
31 und mehr	41,0	21,41	22,72	15,5	18,81	19,49	25,5	23,62	24,68
Befristung des Arbeitsvertrags									
unbefristet	394,6	15,79	17,62	185,8	13,59	15,00	208,8	18,35	19,95
befristet	73,9	10,09	11,53	36,6	10,00	11,04	37,3	10,44	12,01

**Noch: 2.1 Bruttostundenverdienste nach betrieblichen und persönlichen Eigenschaften
im Saarland im April 2014**

A-S Land- und Forstwirtschaft, Fischerei, Produzierendes Gewerbe und Dienstleistungsbereich
Insgesamt

Betriebliche und persönliche Eigenschaften	Insgesamt			Frauen			Männer		
	Anzahl	Median	arithm. Mittel	Anzahl	Median	arithm. Mittel	Anzahl	Median	arithm. Mittel
	1 000	Euro		1 000	Euro		1 000	Euro	
Anforderungsniveau (KldB 2010)									
1 Helfer(in)	101,5	10,06	11,89	58,0	9,46	10,49	(43,5)	11,78	13,76
2 Fachkraft	263,4	14,48	15,31	123,6	13,29	13,87	139,8	15,75	16,57
3 Spezialist(in)	54,5	20,92	21,62	(20,5)	18,41	18,47	34,1	22,70	23,52
4 Experte/Expertin	49,0	25,82	28,27	20,3	23,01	24,06	28,7	28,38	31,25
Aufsicht und Führung (KldB 2010)									
93 Aufsichtskräfte	(8,4)	23,31	24,46	/	(16,57)	(17,99)	(6,8)	25,74	26,03
94 Führungskräfte	(7,9)	28,30	31,50	/	(23,31)	(24,66)	(5,5)	30,49	34,45
Berufliche Tätigkeit - Berufsbereiche der KldB 2010									
1 Land-, Forst-, Tierwirtschaft, Gartenbau	/	9,21	9,89	/	(9,21)	(9,20)	/	(9,50)	(10,47)
2 Rohstoffgewinnung, Produktion, Fertigung	102,6	18,67	18,98	(15,8)	11,11	12,97	86,8	20,08	20,08
3 Bau, Architektur, Vermessung, Gebäudetechnik	(28,4)	14,00	14,91	/	(12,69)	(15,20)	(27,4)	14,02	14,90
4 Naturwissenschaft, Geografie, Informatik	(9,3)	21,45	22,94	/	(17,93)	(19,65)	(7,2)	22,29	23,92
5 Verkehr, Logistik, Schutz und Sicherheit	81,6	10,36	12,15	(37,1)	9,44	10,78	44,5	11,85	13,30
6 Kaufmännische Dienstleistungen, Handel, Vertrieb, Tourismus	52,3	10,77	12,77	(36,9)	10,13	11,19	(15,4)	13,81	16,53
7 Unternehmensorganisation, Buchhaltung, Recht, Verwaltung	98,9	16,91	18,94	61,0	15,74	16,32	37,8	20,71	23,17
8 Gesundheit, Soziales, Lehre und Erziehung	83,4	16,49	17,96	63,5	15,65	16,54	(20,0)	20,70	22,46
9 Geisteswissenschaften, Kultur, Gestaltung	(6,6)	(15,38)	(19,33)	/	(14,33)	(16,61)	/	(17,92)	(21,76)
0 Militär	1,6	13,82	15,00	0,1	13,59	14,54	1,5	13,87	15,03
Berufliche Tätigkeit - Spezifische Berufsaggregate der KldB 2010									
Bauberufe	(25,2)	14,24	15,06	/	/	/	(24,5)	14,24	15,02
Gesundheits- und Pflegeberufe	(46,4)	15,36	16,91	(36,6)	14,77	15,73	/	(18,36)	(21,30)
Handwerksberufe	(47,9)	13,52	14,49	(6,4)	9,21	10,00	(41,5)	14,35	15,18
Ingenieurberufe	(7,4)	29,83	30,86	/	(25,04)	(24,37)	(6,6)	30,40	31,62
Künstlerberufe	/	(16,77)	(18,86)	/	(16,56)	(17,09)	/	(18,19)	(19,99)
Luftfahrtberufe	/	/	/	.	.	.	/	/	/
Metall- und Elektroberufe	64,9	19,25	19,32	/	(14,08)	(15,26)	61,7	19,66	19,54
MINT-Berufe	99,3	20,18	20,41	(11,1)	16,72	17,66	88,2	20,75	20,75
Schiffahrtsberufe	/	/	/	.	.	.	/	/	/
Transport-, Logistik- und Verkehrsberufe	(41,8)	11,51	12,67	(10,7)	11,11	12,33	(31,1)	11,67	12,79
Umweltberufe	/	(21,25)	(23,99)	/	(20,99)	(22,80)	/	(21,25)	(24,20)
Berufliche Tätigkeit - Berufshauptgruppen der ISCO-08									
1 Führungskräfte	(9,5)	31,65	37,72	/	(28,30)	(28,97)	(7,6)	32,85	39,84
2 Akademische Berufe	48,8	24,51	26,06	(22,7)	22,40	23,59	26,1	27,03	28,21
3 Techniker(in) und ähnliche	97,8	17,57	18,21	(55,4)	16,08	15,98	42,5	20,73	21,12
4 Bürokräfte und verwandte Berufe	72,9	15,25	15,82	45,0	14,78	15,11	(27,8)	15,96	16,95
5 Dienstleistungsberufe und Verkäufer(in)	63,2	11,04	12,04	43,0	10,70	11,19	(20,2)	12,22	13,86
6 Fachkräfte in Land- und Forstwirtschaft, Fischerei	/	(8,63)	(10,53)	/	/	/	/	(9,45)	(11,28)
7 Handwerks- und verwandte Berufe	64,6	16,62	17,16	/	(10,34)	(12,80)	61,0	17,00	17,42
8 Bediener(in) von Anlagen und Maschinen, Montage	37,7	15,87	16,41	/	11,52	13,80	32,5	16,50	16,83
9 Hilfsarbeitskräfte	71,3	9,33	10,06	45,3	9,31	9,60	(26,0)	10,00	10,85
0 Angehörige der regulären Streitkräfte	1,6	13,82	15,00	0,1	13,59	14,54	1,5	13,87	15,03

**2.2 Bruttostundenverdienste nach betrieblichen und persönlichen Eigenschaften
im Saarland im April 2014**
A-S Land- und Forstwirtschaft, Fischerei, Produzierendes Gewerbe und Dienstleistungsbereich
Vollzeitbeschäftigte

Betriebliche und persönliche Eigenschaften	Insgesamt			Frauen			Männer		
	Anzahl	Median	arithm. Mittel	Anzahl	Median	arithm. Mittel	Anzahl	Median	arithm. Mittel
	1 000	Euro		1 000	Euro		1 000	Euro	
INSGESAMT	263,9	18,27	19,93	78,9	16,11	17,24	185,0	19,43	21,08
Unternehmen mit ... bis ... Beschäftigten									
1 - 9	(24,2)	13,12	16,49	/	11,90	13,22	/	(13,71)	(18,70)
10 - 49	(51,8)	14,32	16,26	(13,9)	13,31	14,85	(37,9)	14,55	16,78
50 - 99	/	15,22	17,09	/	12,88	14,07	/	(16,33)	(18,13)
100 - 249	(30,0)	18,08	20,10	/	(15,42)	(18,26)	(22,9)	18,68	20,67
250 - 499	(25,4)	19,34	21,91	(8,5)	17,27	18,64	(16,9)	20,70	23,56
500 - 999	19,7	20,67	21,59	(6,5)	16,09	17,41	13,2	23,01	23,64
1000 und mehr	91,4	21,77	22,63	27,7	18,81	19,75	63,6	22,99	23,89
Öffentliche(r) Arbeitgeber(in)									
öffentlich	50,4	19,50	20,98	20,4	18,40	19,53	30,0	20,16	21,97
nicht öffentlich	213,6	17,84	19,68	58,6	14,74	16,44	155,0	19,17	20,91
Tarifbindung des Arbeitgebers/ der Arbeitgeberin									
tarifgebunden	159,1	20,89	21,77	40,9	18,12	19,09	118,3	21,88	22,70
nicht tarifgebunden	104,8	14,38	17,14	(38,1)	13,59	15,25	(66,8)	14,93	18,21
Alter von ... bis ... Jahre									
bis 24	(13,5)	12,52	13,78	/	11,98	12,00	(9,0)	13,09	14,68
25 - 29	28,9	14,80	15,84	(12,0)	14,15	14,51	(16,9)	15,47	16,79
30 - 34	30,5	17,46	18,49	(10,0)	16,40	16,99	20,6	18,60	19,21
35 - 39	25,8	18,19	19,35	(7,1)	16,34	18,03	18,7	18,99	19,86
40 - 44	28,7	19,28	20,96	(7,5)	(17,50)	(19,13)	21,2	19,93	21,60
45 - 49	40,8	19,73	21,12	(10,6)	16,72	17,91	30,2	20,96	22,25
50 - 54	44,4	19,70	21,66	(12,6)	17,26	18,51	31,8	20,98	22,91
55 - 59	33,0	19,82	22,31	(9,3)	17,54	18,61	23,7	21,44	23,76
60 - 64	(17,0)	19,50	21,20	/	17,18	17,81	(12,0)	20,49	22,61
65 und älter	/	(20,17)	(24,03)	/	(20,17)	(18,58)	/	(23,43)	(25,96)
Schulabschluss (Tätigkeitsschlüssel 2010)									
1 Ohne Schulabschluss	(6,2)	18,23	17,51	/	(10,33)	(11,85)	(5,4)	18,80	18,39
2 Haupt-/Volksschulabschluss	98,1	15,90	17,10	(18,1)	12,91	14,02	79,9	16,60	17,80
3 Mittlere Reife oder gleichwertiger Abschluss	78,5	17,43	19,00	29,7	15,77	16,19	48,8	19,24	20,72
4 Abitur/Fachabitur	81,2	22,34	24,43	30,2	19,15	20,35	50,9	24,72	26,85
Beruflicher Ausbildungsabschluss (Tätigkeitsschlüssel 2010)									
1 Ohne beruflichen Ausbildungsabschluss	(24,4)	13,06	14,52	(6,5)	12,24	13,26	(17,8)	13,74	14,99
2 Anerkannter Berufsabschluss	178,9	17,00	18,33	55,2	15,27	15,77	123,7	18,23	19,48
3 Meister(in)-, Techniker(in)-, Fachschulabschluss	(13,8)	23,61	23,80	/	(20,89)	(21,27)	(12,3)	23,88	24,12
4 Bachelor	(6,6)	18,63	21,48	(2,8)	17,92	18,14	(3,8)	(21,01)	(23,95)
5 Diplom, Magister, Master, Staatsexamen	39,1	25,77	28,21	12,5	22,98	24,28	26,6	27,19	30,05
6 Promotion, Habilitation	/	(37,95)	(45,62)	/	/	/	/	/	/
Leistungsgruppe									
1 Leitende Stellung	29,4	30,28	34,10	(7,2)	26,51	28,91	22,3	31,82	35,77
2 Herausgehobene Fachkräfte	55,7	23,02	23,78	(16,3)	20,96	21,64	39,4	24,14	24,66
3 Fachkräfte	126,6	16,16	16,98	42,2	15,01	15,15	84,4	17,12	17,90
4 Angelernte	(42,0)	14,68	15,88	(9,0)	11,67	13,01	(33,0)	16,03	16,67
5 Ungelernte	/	11,10	11,30	/	10,79	10,50	/	11,30	11,89
Ohne Leistungsgruppe	-	-	-	-	-	-	-	-	-
Unternehmenszugehörigkeit von ... bis ... Jahren									
bis unter 1	(11,07)	12,39	14,60	/	(13,39)	(14,27)	/	(12,39)	(14,73)
1 - 2	40,6	13,90	16,87	(12,5)	12,36	14,04	(28,1)	14,53	18,14
3 - 5	43,8	15,57	17,57	(14,3)	14,18	15,60	29,4	16,56	18,53
6 - 10	43,3	17,70	19,50	(14,2)	15,85	16,93	(29,2)	18,97	20,75
11 - 15	32,3	19,08	20,45	(9,1)	16,57	17,39	23,1	20,13	21,65
16 - 20	24,4	21,28	22,34	(6,7)	18,79	19,61	(17,6)	22,59	23,37
21 - 25	21,2	21,45	22,91	(6,7)	18,66	19,70	(14,6)	22,57	24,39
26 - 30	18,1	22,97	23,82	/	19,44	20,94	(12,8)	24,19	24,99
31 und mehr	29,2	22,07	23,23	(7,1)	19,60	20,65	22,2	22,88	24,05
Befristung des Arbeitsvertrags									
unbefristet	236,8	18,79	20,34	68,7	16,49	17,55	168,1	19,98	21,48
befristet	(27,2)	14,64	16,40	(10,3)	14,31	15,18	(16,9)	15,21	17,14

**Noch: 2.2 Bruttostundenverdienste nach betrieblichen und persönlichen
Eigenschaften im Saarland im April 2014**
A-S Land- und Forstwirtschaft, Fischerei, Produzierendes Gewerbe und Dienstleistungsbereich
Vollzeitbeschäftigte

Betriebliche und persönliche Eigenschaften	Insgesamt			Frauen			Männer		
	Anzahl	Median	arithm. Mittel	Anzahl	Median	arithm. Mittel	Anzahl	Median	arithm. Mittel
	1 000	Euro		1 000	Euro		1 000	Euro	
Anforderungsniveau (KldB 2010)									
1 Helfer(in)	(34,8)	13,50	15,18	/	11,72	12,33	(25,8)	14,52	16,18
2 Fachkraft	151,5	16,71	17,67	46,9	15,39	15,79	104,6	17,73	18,52
3 Spezialist(in)	41,7	22,00	22,99	(11,6)	18,73	19,08	30,2	23,32	24,49
4 Experte/Expertin	35,9	27,58	30,52	(11,4)	23,55	25,26	24,5	29,18	32,96
Aufsicht und Führung (KldB 2010)									
93 Aufsichtskräfte	(7,3)	24,66	25,43	/	19,63	19,12	(6,2)	25,91	26,47
94 Führungskräfte	(6,9)	29,46	32,71	/	(24,90)	(25,34)	(5,0)	31,53	35,43
Berufliche Tätigkeit - Berufs- bereiche der KldB 2010									
1 Land-, Forst-, Tierwirtschaft, Gartenbau	/	(9,00)	(10,55)	/	(7,77)	(8,43)	/	/	/
2 Rohstoffgewinnung, Produktion, Fertigung	81,2	20,63	20,86	(8,1)	13,11	15,27	73,1	21,33	21,48
3 Bau, Architektur, Vermessung, Gebäudetechnik	(19,6)	15,62	17,10	/	(17,47)	(18,40)	(19,2)	15,61	17,06
4 Naturwissenschaft, Geografie, Informatik	(7,4)	22,96	25,17	/	(18,80)	(21,26)	(6,2)	23,34	25,94
5 Verkehr, Logistik, Schutz und Sicherheit	(34,1)	13,76	14,97	/	11,85	13,55	(28,5)	14,06	15,25
6 Kaufmännische Dienstleistungen, Handel, Vertrieb, Tourismus	(17,8)	14,99	17,89	(8,6)	(12,64)	(14,25)	(9,2)	17,92	21,31
7 Unternehmensorganisation, Buchhaltung, Recht, Verwaltung	57,7	19,49	22,26	27,1	17,27	18,54	30,6	22,57	25,54
8 Gesundheit, Soziales, Lehre und Erziehung	(38,4)	18,95	20,66	(25,3)	17,11	18,23	(13,2)	22,91	25,33
9 Geisteswissenschaften, Kultur, Gestaltung	/	(18,67)	(22,04)	/	(14,86)	(18,19)	/	(24,20)	(25,00)
0 Militär	1,6	13,75	14,98	0,1	13,37	14,29	1,5	13,87	15,03
Berufliche Tätigkeit - Spezifische Berufsaggregate der KldB 2010									
Bauberufe	(19,1)	15,32	16,79	/	(20,19)	(19,24)	(18,9)	15,30	16,75
Gesundheits- und Pflegeberufe	(21,5)	17,16	20,03	/	16,16	17,73	/	(19,75)	(25,46)
Handwerksberufe	(34,4)	15,45	16,91	/	(11,06)	(12,76)	(31,9)	15,72	17,23
Ingenieurberufe	(6,4)	30,68	31,99	/	/	/	(5,9)	30,77	32,51
Künstlerberufe	/	(18,99)	(20,62)	/	(16,67)	(18,53)	/	(20,15)	(22,15)
Luftfahrtberufe	/	/	/	.	.	.	/	/	/
Metall- und Elektroberufe	53,6	20,83	21,03	/	(15,15)	(16,83)	51,3	21,05	21,23
MINT-Berufe	79,9	21,63	22,18	(6,7)	17,47	19,25	73,2	22,04	22,45
Schiffahrtsberufe
Transport-, Logistik- und Verkehrsberufe	(23,2)	12,87	14,39	/	(12,26)	(14,40)	(20,4)	12,92	14,39
Umweltberufe	/	(21,25)	(23,44)	/	(21,61)	(21,73)	/	(21,19)	(23,61)
Berufliche Tätigkeit - Berufshaupt- gruppen der ISCO-08									
1 Führungskräfte	(8,7)	32,11	38,47	/	(28,30)	(28,45)	(7,1)	33,09	40,70
2 Akademische Berufe	34,3	25,79	27,05	(12,5)	22,22	23,37	21,8	27,82	29,15
3 Techniker(in) und ähnliche	60,4	19,29	20,50	(25,7)	16,75	17,13	34,7	22,17	22,99
4 Bürokräfte und verwandte Berufe	41,1	16,51	17,49	(18,8)	16,00	16,77	(22,3)	16,93	18,10
5 Dienstleistungsberufe und Verkäufer(in)	(21,5)	14,23	15,39	(10,1)	12,57	13,19	(11,4)	16,42	17,36
6 Fachkräfte in Land- und Forst- wirtschaft, Fischerei	/	/	/	/	/	/	/	(11,97)	(13,23)
7 Handwerks- und verwandte Berufe	51,7	18,01	18,87	/	(11,97)	(15,32)	49,8	18,14	19,00
8 Bediener(in) von Anlagen und Maschinen, Montage	29,6	17,55	17,76	/	13,37	15,18	26,4	17,99	18,08
9 Hilfsarbeitskräfte	(14,3)	11,89	12,46	/	10,93	11,10	/	12,34	13,10
0 Angehörige der regulären Streit- kräfte	1,6	13,75	14,98	0,1	13,37	14,29	1,5	13,87	15,03

**2.3 Bruttostundenverdienste nach betrieblichen und persönlichen Eigenschaften
im Saarland im April 2014**
A-S Land- und Forstwirtschaft, Fischerei, Produzierendes Gewerbe und Dienstleistungsbereich
Teilzeitbeschäftigte

Betriebliche und persönliche Eigenschaften	Insgesamt			Frauen			Männer		
	Anzahl	Median	arithm. Mittel	Anzahl	Median	arithm. Mittel	Anzahl	Median	arithm. Mittel
	1 000	Euro		1 000	Euro		1 000	Euro	
INSGESAMT	95,7	14,15	15,63	79,8	14,43	15,63	(15,9)	(12,70)	(15,64)
Unternehmen mit ... bis ... Beschäftigten									
1 - 9	(16,5)	12,00	12,78	/	12,21	13,03	/	(10,20)	(11,88)
10 - 49	(18,6)	(12,65)	(15,32)	(15,0)	(12,85)	(14,90)	/	/	/
50 - 99	/	12,34	13,25	/	12,59	13,52	/	(11,32)	(12,47)
100 - 249	/	13,59	14,53	/	13,90	14,47	/	/	/
250 - 499	/	(15,30)	(17,16)	/	(15,00)	(16,68)	/	/	/
500 - 999	/	(12,27)	(14,84)	/	(12,72)	(15,01)	/	/	/
1000 und mehr	(32,9)	16,68	17,74	(28,9)	16,57	17,64	/	17,90	18,46
Öffentliche(r) Arbeitgeber(in)									
öffentlich	18,3	18,44	18,91	16,0	18,42	19,03	/	18,72	18,06
nicht öffentlich	77,4	13,27	14,86	63,8	13,56	14,78	(13,6)	(12,22)	(15,22)
Tarifbindung des Arbeitgebers/ der Arbeitgeberin									
tarifgebunden	47,0	16,03	17,03	39,4	16,14	17,01	/	15,13	17,13
nicht tarifgebunden	(48,8)	12,66	14,29	(40,4)	12,87	14,29	/	/	/
Alter von ... bis ... Jahre									
bis 24	/	11,05	11,72	/	10,59	11,04	/	(11,25)	(12,44)
25 - 29	(6,7)	13,18	13,97	/	13,36	14,10	/	12,17	13,66
30 - 34	(7,7)	13,87	14,70	/	13,99	14,70	/	(13,34)	(14,69)
35 - 39	(9,2)	14,31	15,75	(7,5)	14,60	15,75	/	(12,50)	(15,78)
40 - 44	(12,2)	14,51	16,05	(10,9)	14,51	15,86	/	/	/
45 - 49	(16,3)	14,67	16,31	(14,5)	14,91	16,51	/	/	/
50 - 54	(18,3)	14,63	16,14	(15,7)	14,77	16,05	/	/	/
55 - 59	(13,6)	14,17	15,96	(12,4)	14,17	15,76	/	/	/
60 - 64	(6,4)	13,79	15,27	(5,5)	13,95	15,38	/	/	/
65 und älter	/	/	/	/	(13,66)	(13,34)	/	/	/
Schulabschluss (Tätigkeitsschlüssel 2010)									
1 Ohne Schulabschluss	/	(10,20)	(11,99)	/	11,39	11,21	/	/	/
2 Haupt-/Volksschulabschluss	(32,1)	11,57	12,19	(25,5)	11,77	12,25	/	10,16	11,94
3 Mittlere Reife oder gleichwertiger Abschluss	(34,5)	14,90	15,25	(31,4)	14,97	15,26	/	(13,52)	(15,09)
4 Abitur/Fachabitur	27,2	19,34	20,44	(21,9)	19,35	20,29	(5,3)	/	/
Beruflicher Ausbildungsabschluss (Tätigkeitsschlüssel 2010)									
1 Ohne beruflichen Ausbildungsabschluss	(17,0)	11,37	11,90	(12,6)	12,03	12,19	/	9,67	11,08
2 Anerkannter Berufsabschluss	64,1	14,06	14,54	56,0	14,19	14,57	(8,1)	12,50	14,37
3 Meister(in)-, Techniker(in)-, Fachschulabschluss	/	(17,23)	(17,97)	/	(19,10)	(18,99)	/	/	/
4 Bachelor	/	(16,57)	(16,60)	/	(17,38)	(18,33)	/	/	/
5 Diplom, Magister, Master, Staatsexamen	(11,5)	(23,16)	(26,52)	(9,0)	(23,32)	(26,12)	/	/	/
6 Promotion, Habilitation	/	/	/	/	/	/	.	.	.
Leistungsgruppe									
1 Leitende Stellung	/	26,69	29,51	/	26,90	29,37	/	(25,33)	(29,86)
2 Herausgehobene Fachkräfte	(11,7)	(21,30)	(23,36)	(10,2)	(21,17)	(22,60)	/	/	/
3 Fachkräfte	48,1	14,74	14,98	(42,5)	14,80	15,02	/	13,60	14,74
4 Angelernte	(17,8)	11,47	11,94	(13,5)	11,98	12,26	/	9,99	10,95
5 Ungelernte	(13,1)	9,80	10,79	/	9,79	10,69	/	9,97	11,10
Ohne Leistungsgruppe	-	-	-	-	-	-	-	-	-
Unternehmenszugehörigkeit von ... bis ... Jahren									
bis unter 1	/	11,32	12,14	/	(11,51)	(12,36)	/	(10,80)	(11,67)
1 - 2	(18,5)	11,44	12,70	(13,1)	11,51	12,87	/	11,19	12,30
3 - 5	(14,7)	12,35	13,91	(11,9)	12,35	13,89	/	(12,00)	(13,98)
6 - 10	(14,9)	14,04	15,40	(12,5)	14,04	15,03	/	/	/
11 - 15	(12,4)	(15,14)	(17,67)	(11,3)	(14,96)	(16,71)	/	/	/
16 - 20	(8,5)	16,26	17,74	(7,8)	15,76	17,30	/	(20,55)	(22,68)
21 - 25	(7,1)	18,59	18,92	(6,6)	18,23	18,83	/	(20,55)	(20,04)
26 - 30	/	18,40	19,00	/	18,40	18,73	/	(19,74)	(22,05)
31 und mehr	(7,9)	17,44	18,37	(7,4)	17,43	18,02	/	(22,78)	(23,53)
Befristung des Arbeitsvertrags									
unbefristet	81,0	14,53	16,06	69,3	14,77	16,02	(11,7)	(12,50)	(16,29)
befristet	(14,7)	12,06	13,29	(10,5)	11,72	13,07	/	13,34	13,84

**Noch: 2.3 Bruttostundenverdienste nach betrieblichen und persönlichen Eigenschaften
im Saarland im April 2014**

A-S Land- und Forstwirtschaft, Fischerei, Produzierendes Gewerbe und Dienstleistungsbereich
Teilzeitbeschäftigte

Betriebliche und persönliche Eigenschaften	Insgesamt			Frauen			Männer		
	Anzahl	Median	arithm. Mittel	Anzahl	Median	arithm. Mittel	Anzahl	Median	arithm. Mittel
	1 000	Euro		1 000	Euro		1 000	Euro	
Anforderungsniveau (KldB 2010)									
1 Helfer(in)	(24,5)	11,19	11,98	(19,1)	11,36	11,93	/	10,44	12,18
2 Fachkraft	53,5	14,34	15,20	46,6	14,60	15,18	(7,0)	/	/
3 Spezialist(in)	(8,3)	18,90	18,75	(6,9)	19,34	19,15	/	(15,11)	(16,72)
4 Experte/Expertin	(9,4)	23,16	24,87	(7,2)	23,70	24,96	/	(22,44)	(24,56)
Aufsicht und Führung (KldB 2010)									
93 Aufsichtskräfte	/	/	/	/	/	/	/	/	/
94 Führungskräfte	/	/	/	/	/	/	/	/	/
Berufliche Tätigkeit - Berufsbereiche der KldB 2010									
1 Land-, Forst-, Tierwirtschaft, Gartenbau	/	9,50	10,09	/	(11,51)	(11,18)	/	9,50	9,32
2 Rohstoffgewinnung, Produktion, Fertigung	(6,8)	11,92	13,73	/	11,58	12,48	/	(12,23)	(15,21)
3 Bau, Architektur, Vermessung, Gebäudetechnik	/	(12,50)	(13,86)	/	/	/	/	(12,50)	(13,09)
4 Naturwissenschaft, Geografie, Informatik	/	(17,93)	(18,00)	/	(18,59)	(20,31)	/	/	/
5 Verkehr, Logistik, Schutz und Sicherheit	(15,2)	10,96	12,18	(11,7)	10,79	12,21	/	11,86	12,07
6 Kaufmännische Dienstleistungen, Handel, Vertrieb, Tourismus	(14,8)	12,90	12,69	(13,0)	13,19	12,78	/	/	/
7 Unternehmensorganisation, Buchhaltung, Recht, Verwaltung	23,2	16,14	16,93	21,6	16,21	16,94	/	(15,66)	(16,80)
8 Gesundheit, Soziales, Lehre und Erziehung	(30,8)	16,63	18,45	(27,8)	16,33	17,78	/	/	/
9 Geisteswissenschaften, Kultur, Gestaltung	/	(13,76)	(14,81)	/	(13,35)	(14,69)	/	(14,13)	(15,19)
0 Militär	-	-	-
Berufliche Tätigkeit - Spezifische Berufsaggregate der KldB 2010									
Bauberufe	/	(12,23)	(13,85)	/	/	/	/	(12,13)	(12,92)
Gesundheits- und Pflegeberufe	/	15,61	17,15	/	15,44	16,78	/	/	/
Handwerksberufe	/	(10,96)	(11,56)	/	9,24	10,08	/	(12,00)	(13,11)
Ingenieurberufe	/	/	/	/	/	/	/	/	/
Künstlerberufe	/	(15,19)	(16,64)	/	/	/	/	(19,20)	(19,67)
Luftfahrtberufe	-	-	-	-	-	-	-	-	-
Metall- und Elektroberufe	/	(14,56)	(15,94)	/	(14,75)	(15,46)	/	(13,50)	(16,04)
MINT-Berufe	(5,4)	15,75	17,09	/	16,98	17,75	/	(13,18)	(16,28)
Schiffahrtsberufe	.	.	.	-	-	-	.	.	.
Transport-, Logistik- und Verkehrsberufe	/	13,43	13,92	/	14,11	14,64	/	(12,77)	(12,75)
Umweltberufe	/	(20,78)	(21,85)	/	(19,98)	(22,93)	.	.	.
Berufliche Tätigkeit - Berufshauptgruppen der ISCO-08									
1 Führungskräfte	/	/	/	/	/	/	/	/	/
2 Akademische Berufe	(11,1)	(22,89)	(25,80)	(8,5)	(22,95)	(25,43)	/	/	/
3 Techniker(in) und ähnliche	(23,2)	16,90	17,13	(21,6)	16,95	17,08	/	/	/
4 Bürokräfte und verwandte Berufe	(20,5)	14,93	15,41	(18,4)	15,11	15,51	/	13,80	14,47
5 Dienstleistungsberufe und Verkäufer(in)	(20,7)	12,70	12,46	(18,1)	12,87	12,63	/	(10,40)	(11,25)
6 Fachkräfte in Land- und Forstwirtschaft, Fischerei	/	/	/	.	.	.	/	(8,51)	(9,56)
7 Handwerks- und verwandte Berufe	/	(12,50)	(14,89)	/	(11,51)	(12,13)	/	(12,50)	(15,85)
8 Bediener(in) von Anlagen und Maschinen, Montage	/	10,57	12,08	/	(10,17)	(12,56)	/	(11,81)	(11,64)
9 Hilfsarbeitskräfte	(14,8)	9,71	10,72	(11,2)	9,71	10,58	/	9,68	11,17
0 Angehörige der regulären Streitkräfte	-	-	-

**2.4 Bruttostundenverdienste nach betrieblichen und persönlichen Eigenschaften
im Saarland im April 2014**
A-S Land- und Forstwirtschaft, Fischerei, Produzierendes Gewerbe und Dienstleistungsbereich
Geringfügig entlohnte Beschäftigte

Betriebliche und persönliche Eigenschaften	Insgesamt			Frauen			Männer		
	Anzahl	Median	arithm. Mittel	Anzahl	Median	arithm. Mittel	Anzahl	Median	arithm. Mittel
	1 000	Euro		1 000	Euro		1 000	Euro	
INSGESAMT	83,5	9,21	9,58	53,5	9,21	9,44	(30,0)	9,29	9,83
Unternehmen mit ... bis ... Beschäftigten									
1 - 9	(31,5)	9,21	9,69	(20,9)	9,21	9,47	(10,6)	10,00	10,13
10 - 49	(28,9)	8,66	9,55	(18,3)	8,57	9,29	/	9,21	10,00
50 - 99	/	8,57	9,40	/	(8,38)	(9,47)	/	8,89	9,28
100 - 249	/	9,31	9,98	/	(9,31)	(10,11)	/	9,29	9,73
250 - 499	/	(7,70)	(8,93)	/	(7,54)	(8,84)	/	(9,00)	(9,08)
500 - 999	/	9,31	9,05	/	9,31	9,12	/	9,30	8,81
1000 und mehr	(7,8)	9,30	9,36	/	9,31	9,58	(3,5)	8,57	9,09
Öffentliche(r) Arbeitgeber(in)									
öffentlich	/	(11,08)	(11,59)	/	(10,01)	(11,28)	/	11,39	11,96
nicht öffentlich	79,1	9,21	9,47	51,2	9,13	9,36	(28,0)	9,21	9,68
Tarifbindung des Arbeitgebers/ der Arbeitgeberin									
tarifgebunden	(17,3)	9,31	10,05	(10,9)	9,30	9,81	/	9,90	10,45
nicht tarifgebunden	66,2	9,09	9,46	(42,6)	8,99	9,35	(23,5)	9,21	9,66
Alter von ... bis ... Jahre									
bis 24	(10,5)	8,70	8,78	/	8,50	8,76	/	8,99	8,81
25 - 29	(7,2)	(9,31)	(10,82)	/	(8,64)	(10,04)	/	(10,18)	(11,79)
30 - 34	/	8,63	9,39	/	8,57	9,13	/	9,32	9,91
35 - 39	/	9,15	9,37	/	9,16	9,43	/	(8,63)	(9,13)
40 - 44	/	9,29	9,74	/	9,21	9,58	/	(9,29)	(10,21)
45 - 49	(8,8)	9,21	9,24	(6,7)	9,21	9,30	/	8,75	9,04
50 - 54	(10,6)	9,21	9,84	(7,7)	9,13	9,85	/	9,31	9,80
55 - 59	(9,6)	9,21	9,59	/	9,21	9,56	/	9,26	9,64
60 - 64	(9,3)	9,20	9,26	/	9,21	9,07	/	9,07	9,54
65 und älter	(11,8)	9,40	9,88	/	9,21	9,65	(6,5)	9,76	10,06
Schulabschluss (Tätigkeitsschlüssel 2010)									
1 Ohne Schulabschluss	/	8,63	8,54	/	9,11	8,74	/	(8,25)	(8,04)
2 Haupt-/Volksschulabschluss	42,2	9,21	9,35	(25,7)	9,01	9,18	(16,6)	9,29	9,60
3 Mittlere Reife oder gleichwertiger Abschluss	(20,4)	9,21	9,45	(13,8)	9,21	9,46	(6,6)	9,21	9,43
4 Abitur/Fachabitur	(16,3)	9,21	10,65	(10,8)	9,21	10,24	(5,5)	(9,90)	(11,44)
Beruflicher Ausbildungsabschluss (Tätigkeitsschlüssel 2010)									
1 Ohne beruflichen Ausbildungsabschluss	(25,1)	8,82	8,86	(16,0)	8,64	8,68	(9,1)	9,20	9,16
2 Anerkannter Berufsabschluss	52,3	9,21	9,56	(34,3)	9,21	9,54	(18,0)	9,21	9,59
3 Meister(in)-, Techniker(in)-, Fachschulabschluss	/	(10,00)	(11,31)	/	(9,21)	(10,52)	/	(10,00)	(11,66)
4 Bachelor	/	11,38	10,61	/	11,38	10,34	/	11,39	10,92
5 Diplom, Magister, Master, Staatsexamen	/	/	/	/	/	/	/	/	/
6 Promotion, Habilitation	/	/	/	/	9,30	9,25	.	.	.
Leistungsgruppe									
1 Leitende Stellung	-	-	-	-	-	-	-	-	-
2 Herausgehobene Fachkräfte	-	-	-	-	-	-	-	-	-
3 Fachkräfte	-	-	-	-	-	-	-	-	-
4 Angelernte	-	-	-	-	-	-	-	-	-
5 Ungelernte	-	-	-	-	-	-	-	-	-
Ohne Leistungsgruppe	83,5	9,21	9,58	53,5	9,21	9,44	(30,0)	9,29	9,83
Unternehmenszugehörigkeit von ... bis ... Jahren									
bis unter 1	(11,2)	8,86	9,52	/	8,63	9,16	/	9,31	9,98
1 - 2	(32,9)	9,21	9,55	(20,9)	9,21	9,34	(12,0)	9,30	9,93
3 - 5	(17,6)	9,21	9,62	(11,1)	9,21	9,53	(6,5)	9,21	9,78
6 - 10	(13,6)	9,20	9,41	(9,3)	8,80	9,30	/	9,21	9,65
11 - 15	/	9,21	10,01	/	(9,21)	(10,39)	/	9,07	9,24
16 - 20	/	8,75	9,25	/	8,98	9,08	/	/	/
21 - 25	/	(9,30)	(10,00)	/	(9,30)	(10,10)	/	/	/
26 - 30	/	(10,36)	(11,02)	/	(11,04)	(11,13)	.	.	.
31 und mehr	/	/	/	/	/	/	/	/	/
Befristung des Arbeitsvertrags									
unbefristet	71,9	9,21	9,55	(46,4)	9,20	9,44	(25,4)	9,21	9,76
befristet	(11,6)	9,31	9,77	(7,1)	9,29	9,48	/	9,63	10,24

**Noch: 2.4 Bruttostundenverdienste nach betrieblichen und persönlichen Eigenschaften
im Saarland im April 2014**

A-S Land- und Forstwirtschaft, Fischerei, Produzierendes Gewerbe und Dienstleistungsbereich
Geringfügig entlohnte Beschäftigte

Betriebliche und persönliche Eigenschaften	Insgesamt			Frauen			Männer		
	Anzahl	Median	arithm. Mittel	Anzahl	Median	arithm. Mittel	Anzahl	Median	arithm. Mittel
	1 000	Euro		1 000	Euro		1 000	Euro	
Anforderungsniveau (KldB 2010)									
1 Helfer(in)	(41,1)	9,20	9,03	(29,2)	9,20	9,03	(11,9)	9,17	9,05
2 Fachkraft	(37,0)	9,21	9,69	(21,7)	9,00	9,62	(15,3)	9,29	9,80
3 Spezialist(in)	/	(10,36)	(12,22)	/	(11,97)	(12,55)	/	(10,06)	(11,92)
4 Experte/Expertin	/	(14,38)	(13,86)	/	/	/	/	(15,00)	(14,71)
Aufsicht und Führung (KldB 2010)									
93 Aufsichtskräfte	/	/	/	.	.	.	/	/	/
94 Führungskräfte	/	(17,24)	(14,14)	/	7,67	7,30	/	(17,24)	(15,53)
Berufliche Tätigkeit - Berufsbereiche der KldB 2010									
1 Land-, Forst-, Tierwirtschaft, Gartenbau	/	9,21	9,37	/	9,21	9,37	/	10,00	9,37
2 Rohstoffgewinnung, Produktion, Fertigung	(6,9)	8,65	9,14	/	8,10	8,55	/	9,30	9,70
3 Bau, Architektur, Vermessung, Gebäudetechnik	/	10,36	10,50	/	10,99	10,10	/	10,23	10,53
4 Naturwissenschaft, Geografie, Informatik	/	/	/	.	.	.	/	/	/
5 Verkehr, Logistik, Schutz und Sicherheit	(31,4)	9,21	9,01	(19,6)	9,21	9,06	(11,7)	9,01	8,93
6 Kaufmännische Dienstleistungen, Handel, Vertrieb, Tourismus	(17,0)	8,11	8,54	(13,8)	8,21	8,48	/	8,04	8,83
7 Unternehmensorganisation, Buchhaltung, Recht, Verwaltung	(12,9)	10,00	10,60	(9,5)	10,19	10,63	/	10,00	10,51
8 Gesundheit, Soziales, Lehre und Erziehung	/	(9,21)	(11,60)	/	(9,21)	(11,25)	/	/	/
9 Geisteswissenschaften, Kultur, Gestaltung	/	(15,00)	(12,89)	/	(15,34)	(15,11)	/	/	/
0 Militär	-	-	-	-	-	-	-	-	-
Berufliche Tätigkeit - Spezifische Berufsaggregate der KldB 2010									
Bauberufe	/	10,56	11,19	.	.	.	/	10,83	11,24
Gesundheits- und Pflegeberufe	/	(9,30)	(11,00)	/	(10,36)	(11,33)	/	/	/
Handwerksberufe	/	9,30	9,70	/	8,63	8,53	/	10,00	10,45
Ingenieurberufe	/	/	/	.	.	.	/	/	/
Künstlerberufe	/	/	/	/	/	/	/	(15,00)	(14,31)
Luftfahrtberufe	-	-	-	-	-	-	-	-	-
Metall- und Elektroberufe	/	(10,00)	(10,39)	/	(8,74)	(8,86)	/	(10,00)	(10,54)
MINT-Berufe	(5,2)	10,00	10,89	/	9,21	9,25	/	10,00	11,13
Schiffahrtsberufe
Transport-, Logistik- und Verkehrsberufe	(11,5)	8,41	8,48	/	8,00	8,17	(7,7)	8,51	8,63
Umweltberufe	-	-	-	-	-	-	-	-	-
Berufliche Tätigkeit - Berufshauptgruppen der ISCO-08									
1 Führungskräfte	/	17,24	17,24	-	-	-	/	17,24	17,24
2 Akademische Berufe	/	/	/	/	/	/	/	/	/
3 Techniker(in) und ähnliche	/	10,36	11,12	/	(10,36)	(11,22)	/	(10,36)	(11,00)
4 Bürokräfte und verwandte Berufe	/	10,29	10,71	/	10,36	10,84	/	10,18	10,26
5 Dienstleistungsberufe und Verkäufer(in)	(17,5)	8,48	8,75	(12,6)	8,26	8,59	(5,0)	9,20	9,16
6 Fachkräfte in Land- und Forstwirtschaft, Fischerei	/	(9,00)	(8,59)	-	-	-	/	(9,00)	(8,59)
7 Handwerks- und verwandte Berufe	/	10,00	10,14	/	10,00	9,17	/	10,00	10,38
8 Bediener(in) von Anlagen und Maschinen, Montage	/	8,96	8,80	/	(8,63)	(8,39)	/	9,01	8,88
9 Hilfsarbeitskräfte	(41,5)	9,21	9,03	(29,1)	9,21	9,03	(12,4)	9,21	9,05
0 Angehörige der regulären Streitkräfte	-	-	-	-	-	-	-	-	-

**3.1 Bruttomonatsverdienste nach betrieblichen und persönlichen Eigenschaften
im Saarland im April 2014**
A-S Land- und Forstwirtschaft, Fischerei, Produzierendes Gewerbe und Dienstleistungsbereich
Insgesamt

Betriebliche und persönliche Eigenschaften	Insgesamt			Frauen			Männer		
	Anzahl	Median	arithm. Mittel	Anzahl	Median	arithm. Mittel	Anzahl	Median	arithm. Mittel
	1 000	Euro		1 000	Euro		1 000	Euro	
INSGESAMT	468,5	2 200	2 342	222,4	1 513	1 725	246,0	2 789	2 900
Unternehmen mit ... bis ... Beschäftigten									
1 - 9	76,0	670	1 314	(45,0)	(500)	(982)	(31,0)	(1 200)	(1 797)
10 - 49	105,0	1 650	1 777	(49,5)	956	1 296	55,5	2 200	2 206
50 - 99	(34,0)	(2 029)	(2 207)	/	(1 401)	(1 524)	/	2 494	2 644
100 - 249	(45,2)	2 391	2 601	/	(1 626)	(1 862)	(27,3)	2 875	3 087
250 - 499	(36,0)	2 751	3 063	(16,5)	2 258	2 383	19,5	3 124	3 641
500 - 999	(30,2)	2 670	2 786	/	(1 744)	(1 999)	15,3	3 494	3 549
1000 und mehr	142,1	2 979	2 982	65,3	2 269	2 335	76,8	3 518	3 532
Öffentliche(r) Arbeitgeber(in)									
öffentlich	78,3	2 847	2 896	42,0	2 553	2 503	36,3	3 253	3 352
nicht öffentlich	390,2	2 021	2 231	180,4	1 298	1 544	209,8	2 700	2 822
Tarifbindung des Arbeitgebers/ der Arbeitgeberin									
tarifgebunden	237,9	2 864	2 897	97,0	2 058	2 182	140,9	3 340	3 390
nicht tarifgebunden	230,6	1 500	1 769	125,5	1 105	1 371	105,1	2 100	2 244
Alter von ... bis ... Jahre									
bis 24	44,1	848	1 143	(19,4)	750	930	24,8	914	1 311
25 - 29	45,7	2 000	1 998	22,1	1 743	1 749	23,7	2 260	2 229
30 - 34	43,7	2 486	2 515	(19,4)	1 983	2 025	24,3	2 854	2 908
35 - 39	39,6	2 499	2 541	(18,3)	(1 711)	(1 918)	21,3	3 000	3 076
40 - 44	47,6	2 473	2 604	23,3	1 580	1 856	24,2	3 107	3 325
45 - 49	65,9	2 589	2 670	31,8	1 626	1 837	34,1	3 300	3 447
50 - 54	73,3	2 500	2 685	36,0	1 667	1 895	37,2	3 251	3 451
55 - 59	56,4	2 481	2 661	28,4	1 533	1 793	28,1	3 255	3 538
60 - 64	37,1	2 132	2 302	(17,3)	1 340	1 620	19,9	2 698	2 896
65 und älter	(15,1)	(400)	(843)	/	/	/	(8,6)	/	/
Schulabschluss (Tätigkeitsschlüssel 2010)									
1 Ohne Schulabschluss	(13,5)	1 534	1 733	/	/	/	(8,5)	2 460	2 328
2 Haupt-/Volksschulabschluss	179,7	1 840	1 915	71,6	925	1 163	108,0	2 450	2 414
3 Mittlere Reife oder gleichwertiger Abschluss	142,3	2 180	2 259	78,5	1 690	1 772	63,8	2 860	2 858
4 Abitur/Fachabitur	133,0	2 910	3 070	67,2	2 277	2 342	65,7	3 697	3 813
Beruflicher Ausbildungsabschluss (Tätigkeitsschlüssel 2010)									
1 Ohne beruflichen Ausbildungsabschluss	83,5	852	1 181	42,1	670	918	41,4	1 040	1 450
2 Anerkannter Berufsabschluss	301,3	2 230	2 248	147,7	1 557	1 659	153,7	2 777	2 813
3 Meister(in)-, Techniker(in)-, Fachschulabschluss	(18,3)	3 500	3 355	/	(2 226)	(2 352)	(14,5)	3 700	3 619
4 Bachelor	(9,3)	2 902	2 902	(4,3)	2 791	2 429	(5,0)	(3 116)	(3 311)
5 Diplom, Magister, Master, Staatsexamen	54,2	3 914	4 112	23,6	3 272	3 265	30,6	4 442	4 768
6 Promotion, Habilitation	/	/	/	/	/	/	/	/	/
Leistungsgruppe									
1 Leitende Stellung	35,0	4 950	5 437	(10,8)	4 055	4 358	24,1	5 356	5 921
2 Herausgehobene Fachkräfte	68,6	3 648	3 735	26,8	3 141	3 142	41,9	4 000	4 114
3 Fachkräfte	177,3	2 478	2 507	85,5	1 994	2 051	91,8	2 836	2 933
4 Angelernte	60,4	2 063	2 167	(22,8)	1 420	1 536	(37,6)	2 499	2 548
5 Ungelernte	(23,4)	1 356	1 387	(14,3)	1 168	1 224	(9,1)	1 600	1 643
Ohne Leistungsgruppe	103,9	400	414	62,3	400	395	41,5	400	442
Unternehmenszugehörigkeit von ... bis ... Jahren									
bis unter 1	(29,5)	(950)	(1 301)	(14,2)	(600)	(1 010)	(15,3)	(1 396)	(1 571)
1 - 2	103,8	1 019	1 537	51,3	732	1 107	52,5	1 600	1 958
3 - 5	83,8	1 720	1 949	40,9	1 205	1 494	42,9	2 282	2 382
6 - 10	72,1	2 352	2 387	36,0	1 568	1 746	(36,1)	2 902	3 027
11 - 15	50,2	2 601	2 693	(24,1)	1 820	1 959	26,1	3 234	3 368
16 - 20	34,3	3 034	3 145	(15,6)	2 200	2 329	(18,7)	3 552	3 826
21 - 25	29,8	3 107	3 276	(14,4)	2 411	2 464	(15,4)	3 707	4 036
26 - 30	24,0	3 322	3 518	(10,5)	2 778	2 768	13,5	3 903	4 097
31 und mehr	41,0	3 272	3 383	15,5	2 566	2 621	25,5	3 632	3 848
Befristung des Arbeitsvertrags									
unbefristet	394,6	2 400	2 492	185,8	1 618	1 799	208,8	3 000	3 108
befristet	73,9	1 129	1 542	36,6	1 071	1 346	37,3	1 289	1 735

**Noch: 3.1 Bruttomonatsverdienste nach betrieblichen und persönlichen Eigenschaften
im Saarland im April 2014**

A-S Land- und Forstwirtschaft, Fischerei, Produzierendes Gewerbe und Dienstleistungsbereich
Insgesamt

Betriebliche und persönliche Eigenschaften	Insgesamt			Frauen			Männer		
	Anzahl	Median	arithm. Mittel	Anzahl	Median	arithm. Mittel	Anzahl	Median	arithm. Mittel
	1 000	Euro		1 000	Euro		1 000	Euro	
Anforderungsniveau (KIdB 2010)									
1 Helfer(in)	101,5	890	1 273	58,0	450	850	(43,5)	1 708	1 838
2 Fachkraft	263,4	2 182	2 151	123,6	1 617	1 708	139,8	2 639	2 543
3 Spezialist(in)	54,5	3 376	3 383	(20,5)	2 596	2 582	34,1	3 797	3 864
4 Experte/Expertin	49,0	4 154	4 423	20,3	3 350	3 459	28,7	4 793	5 107
Aufsicht und Führung (KIdB 2010)									
93 Aufsichtskräfte	(8,4)	3 845	3 987	/	(2 596)	(2 566)	(6,8)	4 308	4 331
94 Führungskräfte	(7,9)	4 918	5 142	/	(3 700)	(3 913)	(5,5)	(5 196)	(5 672)
Berufliche Tätigkeit - Berufsbereiche der KIdB 2010									
1 Land-, Forst-, Tierwirtschaft, Gartenbau	/	(1 200)	(1 230)	/	/	/	/	/	/
2 Rohstoffgewinnung, Produktion, Fertigung	102,6	2 953	2 954	(15,8)	1 589	1 696	86,8	3 182	3 183
3 Bau, Architektur, Vermessung, Gebäudetechnik	(28,4)	2 419	2 257	/	/	/	(27,4)	2 426	2 270
4 Naturwissenschaft, Geografie, Informatik	(9,3)	3 392	3 676	/	(2 576)	(2 747)	(7,2)	3 661	3 952
5 Verkehr, Logistik, Schutz und Sicherheit	81,6	1 168	1 434	(37,1)	450	872	44,5	1 992	1 903
6 Kaufmännische Dienstleistungen, Handel, Vertrieb, Tourismus	52,3	1 182	1 535	(36,9)	959	1 167	(15,4)	(2 177)	(2 416)
7 Unternehmensorganisation, Buchhaltung, Recht, Verwaltung	98,9	2 539	2 715	61,0	2 040	2 103	37,8	3 388	3 703
8 Gesundheit, Soziales, Lehre und Erziehung	83,4	2 211	2 431	63,5	1 985	2 145	(20,0)	3 219	3 337
9 Geisteswissenschaften, Kultur, Gestaltung	(6,6)	(2 302)	(2 794)	/	(1 808)	(2 341)	/	(2 725)	(3 199)
0 Militär	1,6	2 449	2 668	0,1	2 381	2 536	1,5	2 471	2 678
Berufliche Tätigkeit - Spezifische Berufsaggregate der KIdB 2010									
Bauberufe	(25,2)	2 465	2 408	/	/	/	(24,5)	2 473	2 412
Gesundheits- und Pflegeberufe	(46,4)	2 029	2 356	(36,6)	1 933	2 092	/	(2 926)	(3 339)
Handwerksberufe	(47,9)	2 417	2 283	(6,4)	(900)	(1 194)	(41,5)	2 502	2 450
Ingenieurberufe	(7,4)	4 924	4 967	/	/	/	(6,6)	5 012	5 135
Künstlerberufe	/	/	/	/	/	/	/	/	/
Luftfahrtberufe	/	(2 639)	(2 519)	.	.	.	/	/	/
Metall- und Elektroberufe	64,9	3 070	3 059	/	(1 991)	(2 205)	61,7	3 120	3 105
MINT-Berufe	99,3	3 200	3 213	(11,1)	2 360	2 501	88,2	3 303	3 303
Schiffahrtsberufe	/	/	/	.	.	.	/	/	/
Transport-, Logistik- und Verkehrsberufe	(41,8)	1 748	1 695	(10,7)	(1 140)	(1 252)	(31,1)	1 983	1 847
Umweltberufe	/	(3 534)	(3 764)	/	(2 805)	(2 969)	/	(3 558)	(3 910)
Berufliche Tätigkeit - Berufshauptgruppen der ISCO-08									
1 Führungskräfte	(9,5)	5 325	6 279	/	(4 670)	(4 710)	(7,6)	(5 566)	(6 658)
2 Akademische Berufe	48,8	3 806	3 899	(22,7)	3 129	3 227	26,1	4 503	4 482
3 Techniker(in) und ähnliche	97,8	2 670	2 682	(55,4)	2 150	2 158	42,5	3 410	3 363
4 Bürokräfte und verwandte Berufe	72,9	2 137	2 195	45,0	1 844	1 904	(27,8)	2 651	2 666
5 Dienstleistungsberufe und Verkäufer(in)	63,2	1 221	1 425	43,0	1 103	1 182	(20,2)	(1 842)	(1 942)
6 Fachkräfte in Land- und Forstwirtschaft, Fischerei	/	/	/	/	/	/	/	/	/
7 Handwerks- und verwandte Berufe	64,6	2 717	2 720	/	(1 506)	(1 742)	61,0	2 768	2 777
8 Bediener(in) von Anlagen und Maschinen, Montage	37,7	2 639	2 523	/	(1 848)	(1 923)	32,5	2 746	2 619
9 Hilfsarbeitskräfte	71,3	443	817	45,3	401	636	(26,0)	597	1 134
0 Angehörige der regulären Streitkräfte	1,6	2 449	2 668	0,1	2 381	2 536	1,5	2 471	2 678

**3.2 Bruttomonatsverdienste nach betrieblichen und persönlichen Eigenschaften
im Saarland im April 2014**
A-S Land- und Forstwirtschaft, Fischerei, Produzierendes Gewerbe und Dienstleistungsbereich
Vollzeitbeschäftigte

Betriebliche und persönliche Eigenschaften	Insgesamt			Frauen			Männer		
	Anzahl	Median	arithm. Mittel	Anzahl	Median	arithm. Mittel	Anzahl	Median	arithm. Mittel
	1 000	Euro		1 000	Euro		1 000	Euro	
INSGESAMT	263,9	3 079	3 381	78,9	2 724	2 920	185,0	3 267	3 578
Unternehmen mit ... bis ... Beschäftigten									
1 - 9	(24,2)	2 335	2 846	/	2 000	2 238	/	(2 464)	(3 259)
10 - 49	(51,8)	2 537	2 840	(13,9)	2 305	2 558	(37,9)	2 603	2 943
50 - 99	/	2 632	2 983	/	2 224	2 406	/	(2 861)	(3 180)
100 - 249	(30,0)	3 009	3 411	/	(2 669)	(3 083)	(22,9)	3 142	3 511
250 - 499	(25,4)	3 172	3 682	(8,5)	2 913	3 119	(16,9)	3 361	3 966
500 - 999	19,7	3 394	3 599	(6,5)	2 751	2 940	13,2	3 713	3 924
1000 und mehr	91,4	3 582	3 783	27,7	3 171	3 337	63,6	3 750	3 978
Öffentliche(r) Arbeitgeber(in)									
öffentlich	50,4	3 334	3 611	20,4	3 129	3 342	30,0	3 484	3 793
nicht öffentlich	213,6	2 999	3 327	58,6	2 500	2 773	155,0	3 201	3 536
Tarifbindung des Arbeitgebers/ der Arbeitgeberin									
tarifgebunden	159,1	3 441	3 648	40,9	3 031	3 215	118,3	3 584	3 797
nicht tarifgebunden	104,8	2 520	2 976	(38,1)	2 335	2 603	(66,8)	2 638	3 189
Alter von ... bis ... Jahre									
bis 24	(13,5)	2 180	2 319	/	2 038	2 025	(9,0)	2 279	2 467
25 - 29	28,9	2 533	2 682	(12,0)	2 436	2 460	(16,9)	2 666	2 840
30 - 34	30,5	2 984	3 143	(10,0)	2 806	2 889	20,6	3 129	3 266
35 - 39	25,8	3 094	3 282	(7,1)	2 778	3 060	18,7	3 199	3 366
40 - 44	28,7	3 244	3 548	(7,5)	(2 988)	(3 247)	21,2	3 354	3 654
45 - 49	40,8	3 301	3 573	(10,6)	2 810	3 017	30,2	3 500	3 768
50 - 54	44,4	3 320	3 675	(12,6)	2 926	3 136	31,8	3 498	3 888
55 - 59	33,0	3 314	3 787	(9,3)	2 934	3 130	23,7	3 565	4 043
60 - 64	(17,0)	3 303	3 635	/	2 913	3 054	(12,0)	3 472	3 877
65 und älter	/	(3 505)	(4 142)	/	(3 505)	(3 202)	/	(4 077)	(4 474)
Schulabschluss (Tätigkeitsschlüssel 2010)									
1 Ohne Schulabschluss	(6,2)	2 970	2 924	/	(1 613)	(1 926)	(5,4)	3 074	3 080
2 Haupt-/Volksschulabschluss	98,1	2 702	2 892	(18,1)	2 207	2 351	79,9	2 812	3 015
3 Mittlere Reife oder gleichwertiger Abschluss	78,5	2 949	3 208	29,7	2 669	2 741	48,8	3 229	3 493
4 Abitur/Fachabitur	81,2	3 771	4 173	30,2	3 267	3 465	50,9	4 199	4 594
Beruflicher Ausbildungsabschluss (Tätigkeitsschlüssel 2010)									
1 Ohne beruflichen Ausbildungsabschluss	(24,4)	2 249	2 432	(6,5)	2 135	2 215	(17,8)	2 314	2 511
2 Anerkannter Berufsabschluss	178,9	2 880	3 096	55,2	2 577	2 659	123,7	3 073	3 292
3 Meister(in)-, Techniker(in)-, Fachschulabschluss	(13,8)	3 991	4 065	/	(3 540)	(3 605)	(12,3)	4 047	4 125
4 Bachelor	(6,6)	3 237	3 687	(2,8)	3 036	3 111	(3,8)	(3 640)	(4 116)
5 Diplom, Magister, Master, Staatsexamen	39,1	4 395	4 846	12,5	3 937	4 167	26,6	4 672	5 164
6 Promotion, Habilitation	/	(6 533)	(7 801)	/	/	/	/	(6 179)	(7 565)
Leistungsgruppe									
1 Leitende Stellung	29,4	5 209	5 867	(7,2)	4 577	4 982	22,3	5 500	6 152
2 Herausgehobene Fachkräfte	55,7	3 898	4 050	(16,3)	3 546	3 662	39,4	4 075	4 210
3 Fachkräfte	126,6	2 770	2 880	42,2	2 540	2 563	84,4	2 926	3 039
4 Angelernte	(42,0)	2 502	2 624	(9,0)	2 000	2 174	(33,0)	2 623	2 748
5 Ungelernte	/	1 849	1 880	/	1 802	1 755	/	1 951	1 972
Ohne Leistungsgruppe	-	-	-	-	-	-	-	-	-
Unternehmenszugehörigkeit von ... bis ... Jahren									
bis unter 1	(11,1)	2 200	2 489	/	(2 270)	(2 389)	/	(2 197)	(2 528)
1 - 2	40,6	2 436	2 902	(12,5)	2 143	2 390	(28,1)	2 535	3 130
3 - 5	43,8	2 650	2 991	(14,3)	2 411	2 656	29,4	2 776	3 153
6 - 10	43,3	2 979	3 324	(14,2)	2 692	2 885	(29,2)	3 190	3 536
11 - 15	32,3	3 241	3 462	(9,1)	2 822	2 942	23,1	3 363	3 668
16 - 20	24,4	3 511	3 751	(6,7)	3 165	3 310	(17,6)	3 638	3 920
21 - 25	21,2	3 587	3 874	(6,7)	3 118	3 306	(14,6)	3 779	4 134
26 - 30	18,1	3 707	3 990	/	3 236	3 508	(12,8)	3 928	4 187
31 und mehr	29,2	3 670	3 920	(7,1)	3 311	3 500	22,2	3 823	4 053
Befristung des Arbeitsvertrags									
unbefristet	236,8	3 162	3 450	68,7	2 800	2 971	168,1	3 348	3 645
befristet	(27,2)	2 502	2 783	(10,3)	2 426	2 581	(16,9)	2 580	2 905

**Noch: 3.2 Bruttomonatsverdienste nach betrieblichen und persönlichen Eigenschaften
im Saarland im April 2014**

A-S Land- und Forstwirtschaft, Fischerei, Produzierendes Gewerbe und Dienstleistungsbereich
Vollzeitbeschäftigte

Betriebliche und persönliche Eigenschaften	Insgesamt			Frauen			Männer		
	Anzahl	Median	arithm. Mittel	Anzahl	Median	arithm. Mittel	Anzahl	Median	arithm. Mittel
	1 000	Euro		1 000	Euro		1 000	Euro	
Anforderungsniveau (KIdB 2010)									
1 Helfer(in)	(34,8)	2 279	2 520	/	1 976	2 063	(25,8)	2 441	2 680
2 Fachkraft	151,5	2 843	2 985	46,9	2 590	2 659	104,6	2 992	3 132
3 Spezialist(in)	41,7	3 722	3 930	(11,6)	3 200	3 248	30,2	3 957	4 191
4 Experte/Expertin	35,9	4 740	5 249	(11,4)	4 047	4 345	24,5	5 016	5 668
Aufsicht und Führung (KIdB 2010)									
93 Aufsichtskräfte	(7,3)	4 195	4 381	/	3 533	3 270	(6,2)	4 470	4 564
94 Führungskräfte	(6,9)	5 130	5 614	/	(4 179)	(4 316)	(5,0)	5 357	6 093
Berufliche Tätigkeit - Berufsbereiche der KIdB 2010									
1 Land-, Forst-, Tierwirtschaft, Gartenbau	/	(1 555)	(1 831)	/	(1 350)	(1 466)	/	/	/
2 Rohstoffgewinnung, Produktion, Fertigung	81,2	3 352	3 472	(8,1)	2 207	2 539	73,1	3 443	3 575
3 Bau, Architektur, Vermessung, Gebäudetechnik	(19,6)	2 777	2 990	/	(2 998)	(3 135)	(19,2)	2 769	2 987
4 Naturwissenschaft, Geografie, Informatik	(7,4)	3 885	4 268	/	(3 119)	(3 579)	(6,2)	4 000	4 405
5 Verkehr, Logistik, Schutz und Sicherheit	(34,1)	2 444	2 588	/	2 078	2 290	(28,5)	2 520	2 647
6 Kaufmännische Dienstleistungen, Handel, Vertrieb, Tourismus	(17,8)	2 520	3 050	(8,6)	(2 200)	(2 431)	(9,2)	3 079	3 629
7 Unternehmensorganisation, Buchhaltung, Recht, Verwaltung	57,7	3 304	3 778	27,1	2 926	3 136	30,6	3 815	4 346
8 Gesundheit, Soziales, Lehre und Erziehung	(38,4)	3 218	3 540	(25,3)	2 898	3 103	(13,2)	3 911	4 377
9 Geisteswissenschaften, Kultur, Gestaltung	/	(3 166)	(3 723)	/	(2 500)	(3 090)	/	(3 960)	(4 209)
0 Militär	1,6	2 449	2 669	0,1	2 381	2 547	1,5	2 471	2 678
Berufliche Tätigkeit - Spezifische Berufsaggregate der KIdB 2010									
Bauberufe	(19,1)	2 724	2 940	/	(3 465)	(3 288)	(18,9)	2 715	2 935
Gesundheits- und Pflegeberufe	(21,5)	2 899	3 424	/	2 728	3 000	/	(3 350)	(4 423)
Handwerksberufe	(34,4)	2 731	2 916	/	(1 897)	(2 180)	(31,9)	2 758	2 972
Ingenieurberufe	(6,4)	5 090	5 453	/	/	/	(5,9)	5 179	5 547
Künstlerberufe	/	(3 303)	(3 561)	/	(2 900)	(3 188)	/	(3 539)	(3 834)
Luftfahrtberufe	/	(2 639)	(2 519)	.	.	.	/	/	/
Metall- und Elektroberufe	53,6	3 370	3 498	/	(2 435)	(2 724)	51,3	3 400	3 534
MINT-Berufe	79,9	3 510	3 723	(6,7)	2 981	3 229	73,2	3 577	3 768
Schiffahrtsberufe
Transport-, Logistik- und Verkehrsberufe	(23,2)	2 326	2 482	/	(2 143)	(2 374)	(20,4)	2 352	2 497
Umweltberufe	/	(3 707)	(4 047)	/	/	/	/	(3 662)	(4 075)
Berufliche Tätigkeit - Berufshauptgruppen der ISCO-08									
1 Führungskräfte	(8,7)	5 494	6 609	/	(4 744)	(4 861)	(7,1)	(5 728)	(6 999)
2 Akademische Berufe	34,3	4 400	4 652	(12,5)	3 817	4 023	21,8	4 777	5 013
3 Techniker(in) und ähnliche	60,4	3 271	3 468	(25,7)	2 822	2 886	34,7	3 696	3 899
4 Bürokräfte und verwandte Berufe	41,1	2 793	2 950	(18,8)	2 718	2 826	(22,3)	2 876	3 055
5 Dienstleistungsberufe und Verkäufer(in)	(21,5)	2 400	2 644	(10,1)	2 151	2 250	(11,4)	2 805	2 993
6 Fachkräfte in Land- und Forstwirtschaft, Fischerei	/	/	/	/	/	/	/	(2 080)	(2 265)
7 Handwerks- und verwandte Berufe	51,7	3 009	3 166	/	(2 020)	(2 548)	49,8	3 024	3 190
8 Bediener(in) von Anlagen und Maschinen, Montage	29,6	2 932	2 991	/	2 263	2 502	26,4	2 985	3 052
9 Hilfsarbeitskräfte	(14,3)	2 005	2 098	/	1 832	1 866	/	2 107	2 208
0 Angehörige der regulären Streitkräfte	1,6	2 449	2 669	0,1	2 381	2 547	1,5	2 471	2 678

**3.3 Bruttomonatsverdienste nach betrieblichen und persönlichen Eigenschaften
im Saarland im April 2014**
A-S Land- und Forstwirtschaft, Fischerei, Produzierendes Gewerbe und Dienstleistungsbereich
Teilzeitbeschäftigte

Betriebliche und persönliche Eigenschaften	Insgesamt			Frauen			Männer		
	Anzahl	Median	arithm. Mittel	Anzahl	Median	arithm. Mittel	Anzahl	Median	arithm. Mittel
	1 000	Euro		1 000	Euro		1 000	Euro	
INSGESAMT	95,7	1 394	1 566	79,8	1 422	1 580	(15,9)	1 230	1 496
Unternehmen mit ... bis ... Beschäftigten									
1 - 9	(16,5)	1 040	1 149	/	1 093	1 162	/	/	/
10 - 49	(18,6)	1 211	1 388	(15,0)	1 233	1 400	/	(1 100)	(1 341)
50 - 99	/	1 219	1 297	/	(1 188)	(1 291)	/	(1 300)	(1 313)
100 - 249	/	(1 388)	(1 534)	/	(1 439)	(1 547)	/	/	/
250 - 499	/	(1 659)	(1 864)	/	(1 650)	(1 821)	/	/	/
500 - 999	/	(1 363)	(1 589)	/	(1 367)	(1 598)	/	/	/
1000 und mehr	(32,9)	1 722	1 861	(28,9)	1 710	1 855	/	1 848	1 899
Öffentliche(r) Arbeitgeber(in)									
öffentlich	18,3	1 890	2 008	16,0	1 893	2 023	/	(1 869)	(1 910)
nicht öffentlich	77,4	1 298	1 462	63,8	1 319	1 469	(13,6)	(1 158)	(1 426)
Tarifbindung des Arbeitgebers/ der Arbeitgeberin									
tarifgebunden	47,0	1 616	1 772	39,4	1 626	1 778	/	(1 540)	(1 741)
nicht tarifgebunden	(48,8)	1 223	1 369	(40,4)	1 255	1 388	/	(1 033)	(1 275)
Alter von ... bis ... Jahre									
bis 24	/	(955)	(1 014)	/	(982)	(974)	/	(955)	(1 058)
25 - 29	(6,7)	1 305	1 335	/	1 331	1 370	/	(1 150)	(1 254)
30 - 34	(7,7)	1 364	1 524	/	(1 400)	(1 548)	/	(1 200)	(1 444)
35 - 39	(9,2)	(1 378)	(1 575)	(7,5)	(1 378)	(1 600)	/	(1 400)	(1 461)
40 - 44	(12,2)	1 435	1 617	(10,9)	1 422	1 583	/	/	/
45 - 49	(16,3)	1 500	1 667	(14,5)	1 522	1 672	/	/	/
50 - 54	(18,3)	1 522	1 637	(15,7)	1 525	1 659	/	(1 390)	(1 504)
55 - 59	(13,6)	1 403	1 584	(12,4)	1 403	1 567	/	(1 624)	(1 758)
60 - 64	(6,4)	1 340	1 594	(5,5)	1 352	1 600	/	/	/
65 und älter	/	/	/	/	(956)	(1 044)	/	/	/
Schulabschluss (Tätigkeitsschlüssel 2010)									
1 Ohne Schulabschluss	/	(942)	(1 129)	/	/	/	/	/	/
2 Haupt-/Volksschulabschluss	(32,1)	1 120	1 199	(25,5)	1 138	1 191	/	1 055	1 231
3 Mittlere Reife oder gleichwertiger Abschluss	(34,5)	1 485	1 574	(31,4)	1 481	1 576	/	(1 554)	(1 546)
4 Abitur/Fachabitur	27,2	1 869	2 021	(21,9)	1 905	2 062	(5,3)	(1 589)	(1 854)
Beruflicher Ausbildungsabschluss (Tätigkeitsschlüssel 2010)									
1 Ohne beruflichen Ausbildungsabschluss	(17,0)	1 000	1 082	(12,6)	1 036	1 088	/	(965)	(1 064)
2 Anerkannter Berufsabschluss	64,1	1 391	1 495	56,0	1 401	1 501	(8,1)	1 309	1 449
3 Meister(in)-, Techniker(in)-, Fachschulabschluss	/	(1 625)	(1 846)	/	(1 876)	(1 970)	/	/	/
4 Bachelor	/	(1 491)	(1 563)	/	(1 851)	(2 038)	/	(899)	(965)
5 Diplom, Magister, Master, Staatsexamen	(11,5)	2 526	2 608	(9,0)	2 546	2 636	/	(2 331)	(2 505)
6 Promotion, Habilitation	/	/	/	/	/	/	.	.	.
Leistungsgruppe									
1 Leitende Stellung	/	(2 808)	(3 081)	/	(2 914)	(3 156)	/	/	/
2 Herausgehobene Fachkräfte	(11,7)	2 303	2 338	(10,2)	2 273	2 340	/	(2 509)	(2 324)
3 Fachkräfte	48,1	1 475	1 549	(42,5)	1 478	1 551	/	(1 370)	(1 528)
4 Angelernte	(17,8)	1 000	1 094	(13,5)	1 077	1 107	/	(937)	(1 054)
5 Ungelernte	(13,1)	934	1 001	/	942	994	/	(911)	(1 025)
Ohne Leistungsgruppe	-	-	-	-	-	-	-	-	-
Unternehmenszugehörigkeit von ... bis ... Jahren									
bis unter 1	/	982	1 063	/	(982)	(1 048)	/	(1 024)	(1 093)
1 - 2	(18,5)	1 125	1 224	(13,1)	1 168	1 262	/	(1 000)	(1 133)
3 - 5	(14,7)	1 205	1 363	(11,9)	(1 205)	(1 362)	/	(1 200)	(1 366)
6 - 10	(14,9)	1 375	1 544	(12,5)	1 375	1 504	/	/	/
11 - 15	(12,4)	1 545	1 696	(11,3)	1 540	1 679	/	/	/
16 - 20	(8,5)	1 592	1 796	(7,8)	1 522	1 740	/	(2 509)	(2 434)
21 - 25	(7,1)	1 893	1 994	(6,6)	1 876	1 952	/	(2 564)	(2 526)
26 - 30	/	1 948	2 127	/	1 908	2 121	/	/	/
31 und mehr	(7,9)	1 837	1 993	(7,4)	1 813	1 937	/	(2 438)	(2 819)
Befristung des Arbeitsvertrags									
unbefristet	81,0	1 446	1 621	69,3	1 472	1 627	(11,7)	(1 302)	(1 583)
befristet	(14,7)	1 173	1 268	(10,5)	1 196	1 271	/	1 160	1 258

**Noch: 3.3 Bruttomonatsverdienste nach betrieblichen und persönlichen Eigenschaften
im Saarland im April 2014**

A-S Land- und Forstwirtschaft, Fischerei, Produzierendes Gewerbe und Dienstleistungsbereich
Teilzeitbeschäftigte

Betriebliche und persönliche Eigenschaften	Insgesamt			Frauen			Männer		
	Anzahl	Median	arithm. Mittel	Anzahl	Median	arithm. Mittel	Anzahl	Median	arithm. Mittel
	1 000	Euro		1 000	Euro		1 000	Euro	
Anforderungsniveau (KIdB 2010)									
1 Helfer(in)	(24,5)	1 021	1 114	(19,1)	1 025	1 096	/	(1 000)	(1 177)
2 Fachkraft	53,5	1 403	1 507	46,6	1 450	1 535	(7,0)	1 140	1 318
3 Spezialist(in)	(8,3)	1 850	1 996	(6,9)	1 856	2 015	/	(1 745)	(1 900)
4 Experte/Expertin	(9,4)	2 598	2 705	(7,2)	2 664	2 736	/	(2 430)	(2 603)
Aufsicht und Führung (KIdB 2010)									
93 Aufsichtskräfte	/	/	/	/	/	/	/	/	/
94 Führungskräfte	/	/	/	/	/	/	/	/	/
Berufliche Tätigkeit - Berufsbereiche der KIdB 2010									
1 Land-, Forst-, Tierwirtschaft, Gartenbau	/	(1 000)	(981)	/	/	/	/	1 000	964
2 Rohstoffgewinnung, Produktion, Fertigung	(6,8)	1 170	1 352	/	(1 161)	(1 225)	/	(1 170)	(1 502)
3 Bau, Architektur, Vermessung, Gebäudetechnik	/	/	/	/	/	/	/	/	/
4 Naturwissenschaft, Geografie, Informatik	/	/	/	/	(2 178)	(2 007)	/	/	/
5 Verkehr, Logistik, Schutz und Sicherheit	(15,2)	1 055	1 174	(11,7)	1 024	1 140	/	(1 248)	(1 284)
6 Kaufmännische Dienstleistungen, Handel, Vertrieb, Tourismus	(14,8)	1 261	1 264	(13,0)	1 281	1 298	/	(931)	(1 011)
7 Unternehmensorganisation, Buchhaltung, Recht, Verwaltung	23,2	1 545	1 692	21,6	1 560	1 706	/	(1 305)	(1 510)
8 Gesundheit, Soziales, Lehre und Erziehung	(30,8)	1 749	1 886	(27,8)	1 703	1 845	/	(1 969)	(2 254)
9 Geisteswissenschaften, Kultur, Gestaltung	/	(1 332)	(1 526)	/	(1 329)	(1 522)	/	(1 396)	(1 539)
0 Militär	-	-	-
Berufliche Tätigkeit - Spezifische Berufsaggregate der KIdB 2010									
Bauberufe	/	/	/	/	/	/	/	/	/
Gesundheits- und Pflegeberufe	/	(1 626)	(1 802)	/	1 584	1 757	/	/	/
Handwerksberufe	/	(937)	(1 106)	/	(825)	(904)	/	/	/
Ingenieurberufe	/	/	/	/	/	/	/	/	/
Künstlerberufe	/	/	/	/	/	/	/	/	/
Luftfahrtberufe	-	-	-	-	-	-	-	-	-
Metall- und Elektroberufe	/	(1 228)	(1 490)	/	/	/	/	/	/
MINT-Berufe	(5,4)	1 525	1 670	/	(1 720)	(1 714)	/	(1 228)	(1 616)
Schiffahrtsberufe	.	.	.	-	-	-	.	.	.
Transport-, Logistik- und Verkehrsberufe	/	1 336	1 406	/	(1 294)	(1 406)	/	(1 362)	(1 406)
Umweltberufe	/	(2 002)	(2 200)	/	(2 002)	(2 291)	.	.	.
Berufliche Tätigkeit - Berufshauptgruppen der ISCO-08									
1 Führungskräfte	/	/	/	/	/	/	/	/	/
2 Akademische Berufe	(11,1)	2 383	2 530	(8,5)	2 447	2 551	/	(2 162)	(2 462)
3 Techniker(in) und ähnliche	(23,2)	1 768	1 839	(21,6)	1 777	1 845	/	(1 744)	(1 754)
4 Bürokräfte und verwandte Berufe	(20,5)	1 400	1 511	(18,4)	1 403	1 518	/	(1 375)	(1 453)
5 Dienstleistungsberufe und Verkäufer(in)	(20,7)	1 227	1 227	(18,1)	1 256	1 252	/	(890)	(1 061)
6 Fachkräfte in Land- und Forstwirtschaft, Fischerei	/	/	/	.	.	.	/	/	/
7 Handwerks- und verwandte Berufe	/	(1 150)	(1 448)	/	/	/	/	(1 170)	(1 555)
8 Bediener(in) von Anlagen und Maschinen, Montage	/	(1 120)	(1 277)	/	(1 157)	(1 281)	/	/	/
9 Hilfsarbeitskräfte	(14,8)	927	992	(11,2)	912	972	/	(1 000)	(1 054)
0 Angehörige der regulären Streitkräfte	-	-	-

**3.4 Bruttomonatsverdienste nach betrieblichen und persönlichen Eigenschaften
im Saarland im April 2014**
A-S Land- und Forstwirtschaft, Fischerei, Produzierendes Gewerbe und Dienstleistungsbereich
Geringfügig entlohnte Beschäftigte

Betriebliche und persönliche Eigenschaften	Insgesamt			Frauen			Männer		
	Anzahl	Median	arithm. Mittel	Anzahl	Median	arithm. Mittel	Anzahl	Median	arithm. Mittel
	1 000	Euro		1 000	Euro		1 000	Euro	
INSGESAMT	83,5	372	321	53,5	378	321	(30,0)	365	320
Unternehmen mit ... bis ... Beschäftigten									
1 - 9	31,5	365	308	(20,9)	370	310	(10,6)	349	303
10 - 49	(28,9)	394	336	(18,3)	381	330	/	400	346
50 - 99	/	400	342	/	400	339	/	(400)	(347)
100 - 249	/	(395)	(336)	/	(400)	(348)	/	(345)	(314)
250 - 499	/	374	334	/	(386)	(346)	/	(335)	(316)
500 - 999	/	396	367	/	(400)	(365)	/	(388)	(372)
1000 und mehr	(7,8)	286	272	/	(270)	(273)	(3,5)	(286)	(270)
Öffentlicher Arbeitgeber(in)									
öffentlich	/	286	280	/	269	280	/	(286)	(280)
nicht öffentlich	79,1	382	323	51,2	383	323	(28,0)	380	323
Tarifbindung des Arbeitgebers/ der Arbeitgeberin									
tarifgebunden	(17,3)	358	325	(10,9)	370	328	/	335	319
nicht tarifgebunden	66,2	380	320	(42,6)	380	319	(23,5)	380	320
Alter von ... bis ... Jahre									
bis 24	(10,5)	280	262	/	(240)	(240)	/	(331)	(292)
25 - 29	(7,2)	326	309	/	(320)	(303)	/	333	316
30 - 34	/	335	307	/	(335)	(296)	/	(350)	(330)
35 - 39	/	348	323	/	(367)	(329)	/	(277)	(299)
40 - 44	/	400	341	/	400	349	/	(340)	(317)
45 - 49	(8,8)	380	335	(6,7)	400	338	/	334	326
50 - 54	(10,6)	400	349	(7,7)	399	352	/	(400)	(339)
55 - 59	(9,6)	383	328	/	390	340	/	(340)	(301)
60 - 64	(9,3)	374	316	/	381	317	/	360	314
65 und älter	(11,8)	400	335	/	383	325	(6,5)	400	342
Schulabschluss (Tätigkeitsschlüssel 2010)									
1 Ohne Schulabschluss	/	(389)	(305)	/	(399)	(322)	/	/	/
2 Haupt-/Volksschulabschluss	42,2	371	317	(25,7)	383	321	(16,6)	350	311
3 Mittlere Reife oder gleichwertiger Abschluss	(20,4)	400	334	(13,8)	400	335	(6,6)	396	332
4 Abitur/Fachabitur	(16,3)	350	317	(10,8)	350	304	(5,5)	380	344
Beruflicher Ausbildungsabschluss (Tätigkeitsschlüssel 2010)									
1 Ohne beruflichen Ausbildungsabschluss	(25,1)	300	284	(16,0)	300	283	(9,1)	293	284
2 Anerkannter Berufsabschluss	52,3	396	338	(34,3)	393	339	(18,0)	400	334
3 Meister(in)-, Techniker(in)-, Fachschulabschluss	/	(400)	(338)	/	/	/	/	(400)	(358)
4 Bachelor	/	(286)	(290)	/	(269)	(267)	/	286	318
5 Diplom, Magister, Master, Staatsexamen	/	(325)	(317)	/	/	/	/	305	329
6 Promotion, Habilitation	/	400	400	/	400	402	.	.	.
Leistungsgruppe									
1 Leitende Stellung	-	-	-	-	-	-	-	-	-
2 Herausgehobene Fachkräfte	-	-	-	-	-	-	-	-	-
3 Fachkräfte	-	-	-	-	-	-	-	-	-
4 Angelernte	-	-	-	-	-	-	-	-	-
5 Ungelernte	-	-	-	-	-	-	-	-	-
Ohne Leistungsgruppe	83,5	372	321	53,5	378	321	(30,0)	365	320
Unternehmenszugehörigkeit von ... bis ... Jahren									
bis unter 1	(11,2)	349	298	/	354	306	/	(332)	(287)
1 - 2	(32,9)	357	319	(20,9)	352	320	(12,0)	365	319
3 - 5	(17,6)	379	312	(11,1)	372	306	(6,5)	382	323
6 - 10	(13,6)	383	335	(9,3)	390	336	/	370	335
11 - 15	/	390	338	/	392	329	/	(350)	(358)
16 - 20	/	390	359	/	(400)	(367)	/	(325)	(310)
21 - 25	/	400	380	/	400	387	/	/	/
26 - 30	/	(364)	(369)	/	(364)	(373)	.	.	.
31 und mehr	/	425	417	/	(378)	(393)	/	450	428
Befristung des Arbeitsvertrags									
unbefristet	71,9	384	325	(46,4)	384	326	(25,4)	382	323
befristet	(11,6)	302	295	(7,1)	308	290	/	293	303

**Noch: 3.4 Bruttomonatsverdienste nach betrieblichen und persönlichen Eigenschaften
im Saarland im April 2014**

A-S Land- und Forstwirtschaft, Fischerei, Produzierendes Gewerbe und Dienstleistungsbereich
Geringfügig entlohnte Beschäftigte

Betriebliche und persönliche Eigenschaften	Insgesamt			Frauen			Männer		
	Anzahl	Median	arithm. Mittel	Anzahl	Median	arithm. Mittel	Anzahl	Median	arithm. Mittel
	1 000	Euro		1 000	Euro		1 000	Euro	
Anforderungsniveau (KldB 2010)									
1 Helfer(in)	(41,1)	363	313	(29,2)	356	311	(11,9)	382	318
2 Fachkraft	(37,0)	385	325	(21,7)	396	329	(15,3)	360	319
3 Spezialist(in)	/	(400)	(340)	/	(400)	(346)	/	(400)	(335)
4 Experte/Expertin	/	(400)	(351)	/	(400)	(380)	/	(326)	(325)
Aufsicht und Führung (KldB 2010)									
93 Aufsichtskräfte	/	(401)	(398)	.	.	.	/	(400)	(382)
94 Führungskräfte	/	450	404	/	(400)	(367)	/	450	412
Berufliche Tätigkeit - Berufsbereiche der KldB 2010									
1 Land-, Forst-, Tierwirtschaft, Gartenbau	/	(400)	(365)	/	(400)	(373)	/	(399)	(338)
2 Rohstoffgewinnung, Produktion, Fertigung	(6,9)	400	328	/	396	316	/	400	340
3 Bau, Architektur, Vermessung, Gebäudetechnik	/	312	291	/	/	/	/	330	293
4 Naturwissenschaft, Geografie, Informatik	/	400	382	.	.	.	/	400	407
5 Verkehr, Logistik, Schutz und Sicherheit	(31,4)	349	308	(19,6)	335	299	(11,7)	384	323
6 Kaufmännische Dienstleistungen, Handel, Vertrieb, Tourismus	(17,0)	350	297	(13,8)	350	297	/	(350)	(296)
7 Unternehmensorganisation, Buchhaltung, Recht, Verwaltung	(12,9)	400	370	(9,5)	400	370	/	400	368
8 Gesundheit, Soziales, Lehre und Erziehung	/	400	354	/	400	371	/	(325)	(312)
9 Geisteswissenschaften, Kultur, Gestaltung	/	/	/	/	(400)	(371)	/	/	/
0 Militär	-	-	-	-	-	-	-	-	-
Berufliche Tätigkeit - Spezifische Berufsaggregate der KldB 2010									
Bauberufe	/	(336)	(307)	.	.	.	/	(312)	(306)
Gesundheits- und Pflegeberufe	/	410	390	/	450	417	/	/	/
Handwerksberufe	/	400	337	/	400	360	/	(390)	(322)
Ingenieurberufe	/	(450)	(406)	.	.	.	/	(450)	(408)
Künstlerberufe	/	/	/	/	/	/	/	/	/
Luftfahrtberufe	-	-	-	-	-	-	-	-	-
Metall- und Elektroberufe	/	400	360	/	/	/	/	400	369
MINT-Berufe	(5,2)	400	333	/	(400)	(330)	/	396	334
Schiffahrtsberufe
Transport-, Logistik- und Verkehrsberufe	(11,5)	349	292	/	(241)	(242)	(7,7)	400	317
Umweltberufe	-	-	-	-	-	-	-	-	-
Berufliche Tätigkeit - Berufshauptgruppen der ISCO-08									
1 Führungskräfte	/	450	450	-	-	-	/	450	450
2 Akademische Berufe	/	(326)	(336)	/	/	/	/	(326)	(303)
3 Techniker(in) und ähnliche	/	400	355	/	450	385	/	350	317
4 Bürokräfte und verwandte Berufe	/	400	379	/	400	374	/	450	394
5 Dienstleistungsberufe und Verkäufer(in)	(17,5)	325	290	(12,6)	350	295	(5,0)	300	276
6 Fachkräfte in Land- und Forstwirtschaft, Fischerei	/	(400)	(374)	-	-	-	/	(400)	(374)
7 Handwerks- und verwandte Berufe	/	(400)	(344)	/	/	/	/	(400)	(337)
8 Bediener(in) von Anlagen und Maschinen, Montage	/	(400)	(345)	/	/	/	/	(400)	(347)
9 Hilfsarbeitskräfte	(41,5)	350	312	(29,1)	351	310	(12,4)	350	315
0 Angehörige der regulären Streitkräfte	-	-	-	-	-	-	-	-	-

**4.1 Bruttojahresverdienste nach betrieblichen und persönlichen Eigenschaften
im Saarland im Jahr 2014**
A-S Land- und Forstwirtschaft, Fischerei, Produzierendes Gewerbe und Dienstleistungsbereich
Insgesamt

Betriebliche und persönliche Eigenschaften	Insgesamt ¹			Frauen			Männer		
	Anzahl	Median	arithm. Mittel	Anzahl	Median	arithm. Mittel	Anzahl	Median	arithm. Mittel
	1 000	Euro		1 000	Euro		1 000	Euro	
INSGESAMT	441,6	28 817	31 303	209,9	20 032	22 786	231,7	37 044	39 017
Unternehmen mit ... bis ... Beschäftigten									
1 - 9	70,8	(8 400)	(17 259)	(42,4)	(6 854)	(12 699)	(28,4)	(16 890)	(24 059)
10 - 49	96,8	21 600	23 152	(45,7)	12 960	16 751	(51,0)	27 774	28 889
50 - 99	(30,9)	(27 848)	(29 882)	/	(18 627)	(20 129)	/	33 542	36 339
100 - 249	(41,9)	31 895	35 244	/	(21 332)	(25 198)	(25,5)	(38 369)	(41 709)
250 - 499	(34,7)	37 265	42 113	(15,5)	30 463	32 107	19,2	42 551	50 210
500 - 999	(28,2)	35 329	37 586	/	(23 780)	(26 752)	14,1	47 121	48 378
1000 und mehr	138,3	39 386	39 330	63,4	30 071	30 613	74,9	46 609	46 713
Öffentliche(r) Arbeitgeber(in)									
öffentlich	76,8	37 076	37 027	41,2	33 406	32 165	35,6	41 482	42 647
nicht öffentlich	364,7	26 653	30 097	168,7	17 092	20 495	196,1	35 806	38 358
Tarifbindung des Arbeitgebers/ der Arbeitgeberin									
tarifgebunden	227,8	38 086	38 747	93,1	27 270	28 770	134,6	44 549	45 651
nicht tarifgebunden	213,8	19 783	23 375	116,7	14 575	18 012	97,1	26 937	29 822
Alter von ... bis ... Jahre									
bis 24	37,0	11 996	15 458	(15,9)	10 888	12 895	(21,1)	12 433	17 390
25 - 29	41,4	26 488	26 698	20,2	23 973	23 732	21,3	29 253	29 513
30 - 34	41,3	32 023	33 189	(18,5)	25 540	26 641	22,8	36 952	38 518
35 - 39	37,2	32 534	33 276	(17,2)	21 736	24 342	20,0	39 680	40 966
40 - 44	45,7	31 872	34 580	22,3	20 927	24 623	23,4	41 792	44 075
45 - 49	63,5	34 130	35 744	30,6	21 896	24 358	32,8	43 828	46 354
50 - 54	70,8	32 718	35 756	34,4	21 520	24 729	36,4	42 573	46 186
55 - 59	55,2	32 496	35 112	27,9	20 039	23 273	27,3	43 174	47 213
60 - 64	35,6	27 607	30 181	(16,7)	17 567	20 767	18,9	35 047	38 514
65 und älter	(13,9)	(4 800)	(10 259)	/	/	/	(7,8)	/	/
Schulabschluss (Tätigkeitsschlüssel 2010)									
1 Ohne Schulabschluss	(12,5)	(20 060)	(24 350)	/	/	/	(7,8)	34 133	33 046
2 Haupt-/Volksschulabschluss	167,5	24 270	25 375	66,9	12 279	15 246	100,5	31 822	32 118
3 Mittlere Reife oder gleichwertiger Abschluss	134,1	28 793	30 269	74,1	22 602	23 628	60,0	38 145	38 479
4 Abitur/Fachabitur	127,6	38 361	40 855	64,1	29 642	30 625	63,4	48 169	51 195
Beruflicher Ausbildungsabschluss									
1 Ohne beruflichen Ausbildungsabschluss	74,1	11 867	15 948	37,6	9 449	12 390	36,5	15 710	19 618
2 Anerkannter Berufsabschluss	285,9	28 917	29 856	140,5	20 580	21 902	145,5	36 646	37 537
3 Meister(in)-, Techniker(in)-, Fachschulabschluss	(17,7)	46 643	45 343	/	(31 517)	(31 693)	(13,9)	49 620	48 995
4 Bachelor	(9,0)	36 742	37 904	(4,2)	35 294	30 833	(4,8)	(39 885)	(44 115)
5 Diplom, Magister, Master, Staatsexamen	53,1	49 280	53 245	23,0	41 808	41 389	30,1	56 847	62 301
6 Promotion, Habilitation	/	/	/	/	/	/	/	/	/
Leistungsgruppe									
1 Leitende Stellung	34,2	62 968	71 469	(10,6)	50 069	54 270	23,6	71 049	79 178
2 Herausgehobene Fachkräfte	67,3	47 027	48 888	26,3	39 987	40 567	41,0	52 402	54 220
3 Fachkräfte	171,3	31 917	32 789	82,6	25 805	26 815	88,6	36 942	38 359
4 Angelernte	55,9	26 638	28 743	(21,8)	18 133	20 166	(34,1)	33 222	34 217
5 Ungelernte	(21,2)	17 092	17 889	(13,4)	14 978	15 893	/	20 589	21 309
Ohne Leistungsgruppe	91,7	4 800	5 311	55,2	4 738	4 960	36,5	4 800	5 841
Unternehmenszugehörigkeit von ... bis ... Jahren									
bis unter 1	(21,7)	(13 217)	(18 030)	(10,8)	(7 610)	(13 787)	(10,9)	(20 227)	(22 238)
1 - 2	93,8	13 817	20 130	46,6	10 200	14 447	47,2	20 449	25 737
3 - 5	79,2	22 461	25 622	38,7	15 840	19 533	40,5	28 551	31 433
6 - 10	70,2	29 889	31 193	34,9	21 187	22 420	(35,3)	37 916	39 876
11 - 15	49,4	33 280	35 398	(23,6)	23 612	25 357	25,8	42 089	44 562
16 - 20	33,8	39 360	41 779	(15,4)	28 671	30 623	(18,4)	47 511	51 099
21 - 25	29,4	40 798	43 278	(14,2)	31 105	32 324	(15,2)	49 516	53 518
26 - 30	23,8	44 269	46 332	(10,4)	35 988	35 721	(13,5)	51 620	54 503
31 und mehr	40,3	42 910	44 393	15,4	33 420	34 077	24,9	47 778	50 764
Befristung des Arbeitsvertrags									
unbefristet	376,3	31 325	33 168	177,6	21 469	23 621	198,7	39 680	41 703
befristet	65,3	15 517	20 559	32,3	14 523	18 193	33,0	18 386	22 870

**Noch: 4.1 Bruttojahresverdienste nach betrieblichen und persönlichen Eigenschaften
im Saarland im Jahre 2014**

A-S Land- und Forstwirtschaft, Fischerei, Produzierendes Gewerbe und Dienstleistungsbereich
Insgesamt

Betriebliche und persönliche Eigenschaften	Insgesamt ¹			Frauen			Männer		
	Anzahl	Median	arithm. Mittel	Anzahl	Median	arithm. Mittel	Anzahl	Median	arithm. Mittel
	1 000	Euro		1 000	Euro		1 000	Euro	
Anforderungsniveau (KIdB 2010)									
1 Helfer(in)	92,1	11 885	16 951	53,5	6 240	11 192	(38,6)	23 838	24 938
2 Fachkraft	248,9	28 200	28 599	116,8	21 471	22 689	132,1	34 201	33 827
3 Spezialist(in)	52,9	43 434	44 859	(19,8)	33 902	33 799	33,1	49 516	51 492
4 Experte/Expertin	47,7	52 985	58 083	19,7	42 000	43 751	28,0	62 037	68 175
Aufsicht und Führung (KIdB 2010)									
93 Aufsichtskräfte	(8,1)	51 172	54 024	/	/	/	(6,5)	58 388	59 101
94 Führungskräfte	(7,7)	65 911	68 819	/	(50 137)	(51 326)	(5,4)	69 865	76 213
Berufliche Tätigkeit - Berufsbereiche der KIdB 2010									
1 Land-, Forst-, Tierwirtschaft, Gartenbau	/	(14 400)	(16 023)	/	/	/	/	/	/
2 Rohstoffgewinnung, Produktion, Fertigung	97,5	39 994	39 671	(14,9)	20 398	22 673	82,6	42 997	42 743
3 Bau, Architektur, Vermessung, Gebäudetechnik	(26,4)	30 174	29 040	/	/	/	(25,4)	30 386	29 176
4 Naturwissenschaft, Geografie, Informatik	(9,0)	45 631	49 768	/	(36 258)	(37 186)	(7,0)	49 120	53 506
5 Verkehr, Logistik, Schutz und Sicherheit	74,9	15 686	18 877	(34,2)	5 400	11 313	(40,7)	25 914	25 241
6 Kaufmännische Dienstleist., Handel, Vertrieb, Tourismus	46,8	16 259	20 935	(33,1)	13 750	15 345	(13,7)	(31 200)	(34 425)
7 Unternehmensorga., Buchhaltung, Recht, Verwaltung	96,3	33 623	36 440	59,4	26 717	27 800	36,9	44 448	50 360
8 Gesundheit, Soziales, Lehre und Erziehung	79,9	28 817	31 382	60,5	25 942	27 799	(19,3)	42 010	42 599
9 Geisteswissenschaften, Kultur, Gestaltung	(6,1)	(30 000)	(37 254)	/	(23 169)	(30 778)	/	/	/
0 Militär	1,6	30 286	32 947	0,1	29 470	31 341	1,5	30 550	33 076
Berufliche Tätigkeit - Spezifische Berufsaggregate der KIdB 2010									
Bauberufe	(23,0)	30 819	31 067	/	/	/	(22,4)	30 891	31 090
Gesundheits- und Pflegeberufe	(43,9)	26 520	30 718	(34,4)	25 414	27 214	/	(38 712)	(43 425)
Handwerksberufe	(45,1)	30 000	29 590	/	(11 150)	(15 268)	(39,0)	31 712	31 803
Ingenieurberufe	(7,2)	68 008	68 948	/	/	/	(6,5)	69 335	70 962
Künstlerberufe	/	/	/	/	/	/	/	/	/
Luftfahrtberufe	/	/	/	.	.	.	/	/	/
Metall- und Elektroberufe	61,5	41 566	40 999	/	(24 976)	(29 374)	58,3	42 261	41 637
MINT-Berufe	95,4	42 913	43 135	(10,7)	31 437	33 673	84,6	44 505	44 336
Schiffahrtsberufe	/	/	/	.	.	.	/	/	/
Transport-, Logistik- und Verkehrsberufe	(37,8)	23 520	22 797	(9,7)	(15 413)	(16 936)	(28,1)	25 780	24 815
Umweltberufe	/	(45 571)	(49 805)	/	(36 325)	(37 952)	/	(47 131)	(52 053)
Berufliche Tätigkeit - Berufshauptgruppen der ISCO-08									
1 Führungskräfte	(9,3)	70 556	85 714	/	(58 237)	(63 530)	(7,5)	(72 315)	(90 950)
2 Akademische Berufe	47,5	48 344	50 529	(22,0)	39 360	40 625	25,5	57 439	59 072
3 Techniker(in) und ähnliche	94,3	35 246	35 808	53,1	28 414	28 672	41,2	44 635	45 006
4 Bürokräfte u. verwandte Berufe	70,3	27 774	29 196	43,6	23 786	25 089	(26,7)	35 086	35 911
5 Dienstleistungsberufe und Verkäufer(in)	57,8	16 200	18 704	39,4	14 716	15 387	(18,4)	25 498	25 802
6 Fachkräfte in Land- und Forstwirtschaft, Fischerei	/	/	/	/	/	/	/	/	/
7 Handwerks- und verwandte Berufe	60,7	35 143	35 948	/	/	/	57,4	36 031	36 706
8 Bediener(in) von Anlagen und Maschinen, Montage	35,1	34 589	33 664	/	(24 318)	(26 006)	30,2	36 183	34 906
9 Hilfsarbeitskräfte	63,8	5 241	10 561	41,2	4 865	8 191	(22,6)	7 908	14 880
0 Angehörige der regulären Streitkräfte	1,6	30 286	32 947	0,1	29 470	31 341	1,5	30 550	33 076

¹ Bruttoverdienste von Teiljahren wurden auf 12 Monate hochgerechnet. Nur Beschäftigungsverhältnisse mit 30 und mehr Arbeitswochen im Jahr 2014.

**4.2 Bruttojahresverdienste nach betrieblichen und persönlichen Eigenschaften
im Saarland im Jahr 2014**
A-S Land- und Forstwirtschaft, Fischerei, Produzierendes Gewerbe und Dienstleistungsbereich
Vollzeitbeschäftigte

Betriebliche und persönliche Eigenschaften	Insgesamt ¹			Frauen			Männer		
	Anzahl	Median	arithm. Mittel	Anzahl	Median	arithm. Mittel	Anzahl	Median	arithm. Mittel
	1 000	Euro		1 000	Euro		1 000	Euro	
INSGESAMT	254,1	40 524	44 563	76,1	35 793	37 822	177,9	43 282	47 449
Unternehmen mit ... bis ... Beschäftigten									
1 - 9	(23,4)	29 143	36 904	/	(25 599)	(28 724)	(13,9)	(31 492)	(42 527)
10 - 49	(48,7)	32 115	36 421	(13,1)	29 357	32 128	(35,6)	32 693	37 999
50 - 99	(20,2)	34 552	39 602	/	28 337	30 663	/	38 016	42 775
100 - 249	(28,6)	39 939	45 130	/	(34 251)	(41 133)	(22,0)	41 365	46 325
250 - 499	(24,9)	42 896	50 047	/	38 580	41 195	(16,7)	45 227	54 398
500 - 999	18,6	45 126	48 227	(6,3)	35 341	38 781	12,4	50 278	53 016
1000 und mehr	89,6	47 013	49 641	27,2	41 428	43 106	62,4	49 788	52 485
Öffentliche(r) Arbeitgeber(in)									
öffentlich	49,6	42 829	45 918	20,0	40 974	42 700	29,6	44 439	48 087
nicht öffentlich	204,5	39 608	44 235	56,2	32 757	36 087	148,3	42 854	47 321
Tarifbindung des Arbeitgebers/ der Arbeitgeberin									
tarifgebunden	154,3	45 476	48 385	39,8	39 883	41 707	114,5	47 602	50 705
nicht tarifgebunden	99,8	32 082	38 655	(36,4)	29 974	33 569	(63,4)	33 329	41 570
Alter von ... bis ... Jahre									
bis 24	(11,7)	28 847	30 229	/	27 166	26 293	(7,6)	30 032	32 329
25 - 29	27,2	33 196	34 850	(11,7)	31 965	31 905	(15,5)	34 369	37 073
30 - 34	29,3	38 712	41 071	(9,7)	36 632	37 502	(19,6)	40 377	42 842
35 - 39	24,4	40 064	42 647	(6,6)	36 333	38 309	17,8	42 051	44 258
40 - 44	27,9	42 895	46 678	(7,3)	(39 208)	(42 397)	20,6	44 227	48 187
45 - 49	40,0	43 641	47 438	(10,4)	37 049	39 744	29,5	45 977	50 154
50 - 54	43,5	43 243	48 634	(12,1)	38 233	40 416	31,4	46 548	51 791
55 - 59	32,5	44 409	49 854	(9,2)	39 116	40 611	23,3	46 370	53 488
60 - 64	(16,6)	43 114	47 581	/	37 589	38 736	(11,7)	44 815	51 266
65 und älter	/	(41 976)	(51 317)	/	41 976	42 531	/	/	/
Schulabschluss (Tätigkeitsschlüssel 2010)									
1 Ohne Schulabschluss	(6,1)	41 365	39 493	/	/	/	(5,3)	42 718	41 707
2 Haupt-/Volksschulabschluss	93,7	34 906	37 847	(17,5)	28 081	30 365	76,2	36 674	39 564
3 Mittlere Reife oder gleichwertiger Abschluss	75,2	39 013	42 403	28,7	35 155	35 785	46,5	42 790	46 481
4 Abitur/Fachabitur	79,1	48 844	54 958	29,2	42 000	44 646	50,0	54 346	60 980
Beruflicher Ausbildungsabschluss (Tätigkeitsschlüssel 2010)									
1 Ohne beruflichen Ausbildungsabschluss	(22,8)	29 542	31 831	(6,3)	26 009	28 727	(16,5)	30 722	33 018
2 Anerkannter Berufsabschluss	171,8	37 969	40 835	53,1	33 871	34 748	118,6	40 423	43 560
3 Meister-, Techniker-, Fachschulabschluss	(13,6)	52 402	54 306	/	(45 899)	(47 618)	(12,0)	54 122	55 180
4 Bachelor	(6,4)	41 088	48 128	(2,7)	38 844	39 652	/	(46 620)	(54 327)
5 Diplom, Magister, Master, Staatsexamen	38,4	55 778	62 810	12,1	49 443	52 553	26,2	59 443	67 547
6 Promotion, Habilitation	/	/	/	/	/	/	/	/	/
Leistungsgruppe									
1 Leitende Stellung	28,8	68 412	77 511	(6,9)	56 223	62 244	21,9	72 315	82 330
2 Herausgehobene Fachkräfte	54,7	50 521	53 036	(15,9)	45 284	47 298	38,8	53 772	55 380
3 Fachkräfte	122,4	36 201	37 631	40,7	33 437	33 420	81,7	38 268	39 729
4 Angelernte	38,9	33 264	34 936	(8,5)	26 255	28 761	(30,4)	35 122	36 674
5 Ungelernte	/	24 020	24 185	/	23 924	22 678	/	24 344	25 387
Ohne Leistungsgruppe	-	-	-	-	-	-	-	-	-
Unternehmenszugehörigkeit von ... bis ... Jahren									
bis unter 1	(8,5)	(29 247)	(34 091)	/	(32 567)	(32 640)	/	(28 525)	(34 687)
1 - 2	37,3	30 675	37 688	(11,8)	27 264	30 384	(25,5)	32 823	41 079
3 - 5	42,4	34 489	38 586	(13,9)	31 870	34 058	28,5	36 281	40 798
6 - 10	42,3	38 809	43 399	(13,6)	34 188	36 874	(28,6)	41 903	46 510
11 - 15	31,8	41 996	45 548	(8,9)	36 772	37 826	22,9	44 178	48 559
16 - 20	24,0	46 415	49 965	(6,7)	42 439	43 703	(17,4)	48 238	52 362
21 - 25	20,9	47 600	51 342	(6,6)	41 902	43 571	(14,4)	50 432	54 891
26 - 30	17,9	49 499	52 629	/	42 693	44 785	(12,8)	51 960	55 787
31 und mehr	29,0	48 368	51 491	(7,0)	43 332	45 431	21,9	50 417	53 429
Befristung des Arbeitsvertrags									
unbefristet	229,3	41 688	45 492	66,6	36 478	38 437	162,7	44 347	48 381
befristet	(24,8)	32 928	35 973	(9,5)	32 380	33 523	(15,3)	33 214	37 504

**Noch: 4.2 Bruttojahresverdienste nach betrieblichen und persönlichen Eigenschaften
im Saarland im Jahr 2014**

A-S Land- und Forstwirtschaft, Fischerei, Produzierendes Gewerbe und Dienstleistungsbereich
Vollzeitbeschäftigte

Betriebliche und persönliche Eigenschaften	Insgesamt ¹			Frauen			Männer		
	Anzahl	Median	arithm. Mittel	Anzahl	Median	arithm. Mittel	Anzahl	Median	arithm. Mittel
	1 000	Euro		1 000	Euro		1 000	Euro	
Anforderungsniveau (KldB 2010)									
1 Helfer(in)	(32,5)	29 695	33 329	/	25 299	26 707	(23,7)	32 432	35 770
2 Fachkraft	145,7	37 319	39 153	45,2	34 043	34 687	100,5	39 256	41 161
3 Spezialist(in)	40,8	48 335	51 811	(11,2)	41 660	42 405	29,6	51 380	55 371
4 Experte/Expertin	35,0	60 480	69 045	(11,0)	50 137	54 892	24,0	66 149	75 513
Aufsicht und Führung (KldB 2010)									
93 Aufsichtskräfte	(7,1)	55 938	59 290	/	(44 174)	(42 571)	(6,1)	60 941	61 990
94 Führungskräfte	(6,7)	67 200	75 119	/	(53 408)	(56 259)	(4,9)	71 400	82 062
Berufliche Tätigkeit - Berufsbereiche der KldB 2010									
1 Land-, Forst-, Tierwirtschaft, Gartenbau	/	(19 482)	(24 056)	/	(15 421)	(17 365)	/	/	/
2 Rohstoffgewinnung, Produktion, Fertigung	78,4	45 024	46 147	(7,9)	28 337	33 227	70,5	46 211	47 597
3 Bau, Architektur, Vermessung, Gebäudetechnik	(18,4)	34 342	38 107	/	(38 824)	(41 454)	(18,0)	34 267	38 024
4 Naturwissenschaft, Geografie, Informatik	(7,3)	52 156	57 445	/	(42 583)	(48 479)	(6,1)	52 814	59 247
5 Verkehr, Logistik, Schutz und Sicherheit	(32,2)	31 800	33 588	/	26 121	29 214	(26,9)	32 520	34 444
6 Kaufmännische Dienstleist., Handel, Vertrieb, Tourismus	(16,9)	33 098	39 949	/	27 700	30 245	(8,9)	41 004	48 727
7 Unternehmensorga., Buchhaltung, Recht, Verwaltung	56,8	43 206	50 631	26,6	38 406	41 392	30,2	50 159	58 788
8 Gesundheit, Soziales, Lehre und Erziehung	(37,0)	42 000	45 035	(24,3)	38 126	39 413	(12,7)	50 381	55 738
9 Geisteswissenschaften, Kultur, Gestaltung	/	(39 976)	(49 573)	/	(32 461)	(41 201)	/	(50 741)	(56 061)
0 Militär	1,6	30 286	32 964	0,1	29 470	31 481	1,5	30 550	33 076
Berufliche Tätigkeit - Spezifische Berufsaggregate der KldB 2010									
Bauberufe	(17,8)	33 372	37 472	/	/	/	(17,6)	33 327	37 353
Gesundheits- und Pflegeberufe	(20,4)	38 218	43 872	/	35 816	38 046	/	(44 522)	(57 347)
Handwerksberufe	(32,8)	34 228	37 440	/	(23 973)	(27 899)	(30,4)	34 683	38 180
Ingenieurberufe	(6,3)	71 312	75 126	/	/	/	(5,9)	72 581	76 255
Künstlerberufe	/	(41 824)	(45 155)	/	(38 940)	(40 436)	/	(44 627)	(48 480)
Luftfahrtberufe	/	/	/	.	.	.	/	/	/
Metall- und Elektroberufe	51,3	45 058	46 558	/	(33 165)	(36 098)	49,0	45 551	47 051
MINT-Berufe	77,6	47 202	49 624	(6,5)	38 940	43 253	71,1	47 700	50 208
Schiffahrtsberufe	.	.	.	-	-	-	.	.	.
Transport-, Logistik- und Verkehrsberufe	(21,6)	30 032	32 683	/	(26 694)	(30 475)	(19,0)	30 323	32 979
Umweltberufe	/	(48 697)	(53 453)	/	(49 220)	(48 135)	/	(48 675)	(53 980)
Berufliche Tätigkeit - Berufshauptgruppen der ISCO-08									
1 Führungskräfte	(8,6)	71 400	90 060	/	(58 237)	(64 912)	(7,1)	(74 907)	(95 643)
2 Akademische Berufe	33,3	56 342	60 449	(12,0)	48 141	50 699	21,4	61 250	65 913
3 Techniker(in) und ähnliche	59,0	42 848	45 866	(25,0)	37 278	37 852	34,0	48 523	51 758
4 Bürokräfte u. verwandte Berufe	39,8	37 135	39 335	(18,3)	35 994	37 293	(21,6)	38 565	41 064
5 Dienstleistungsberufe und Verkäufer(in)	(20,3)	31 257	33 504	(9,5)	26 638	27 794	(10,8)	36 766	38 542
6 Fachkräfte in Land- und Forstwirtschaft, Fischerei	/	/	/	/	/	/	/	(28 202)	(29 487)
7 Handwerks- und verwandte Berufe	49,3	39 588	41 468	/	(25 618)	(33 170)	47,4	39 950	41 791
8 Bediener(in) von Anlagen und Maschinen, Montage	28,2	38 942	39 326	/	30 981	33 091	24,9	39 831	40 132
9 Hilfsarbeitskräfte	(13,3)	25 800	27 111	/	24 020	23 857	/	27 462	28 703
0 Angehörige der regulären Streitkräfte	1,6	30 286	32 964	0,1	29 470	31 481	1,5	30 550	33 076

¹ Bruttoverdienste von Teiljahren wurden auf 12 Monate hochgerechnet. Nur Beschäftigungsverhältnisse mit 30 und mehr Arbeitswochen im Jahr 2014.

**4.3 Bruttojahresverdienste nach betrieblichen und persönlichen Eigenschaften
im Saarland im Jahr 2014**
A-S Land- und Forstwirtschaft, Fischerei, Produzierendes Gewerbe und Dienstleistungsbereich
Teilzeitbeschäftigte

Betriebliche und persönliche Eigenschaften	Insgesamt ¹			Frauen			Männer		
	Anzahl	Median	arithm. Mittel	Anzahl	Median	arithm. Mittel	Anzahl	Median	arithm. Mittel
	1 000	Euro		1 000	Euro		1 000	Euro	
INSGESAMT	91,2	18 299	20 554	77,2	18 649	20 707	(14,0)	16 097	19 712
Unternehmen mit ... bis ... Beschäftigten									
1 - 9	(15,5)	12 677	14 533	/	13 277	14 705	/	/	/
10 - 49	(17,8)	15 528	17 852	(14,7)	15 600	18 077	/	(14 625)	(16 815)
50 - 99	/	15 600	16 892	/	(15 252)	(16 762)	/	(16 141)	(17 376)
100 - 249	/	(18 720)	(20 567)	/	(19 206)	(20 392)	/	/	/
250 - 499	/	(23 193)	(24 941)	/	(22 324)	(24 321)	/	/	/
500 - 999	/	(18 221)	(21 335)	/	(18 652)	(21 345)	/	/	/
1000 und mehr	(32,0)	22 864	24 454	(28,2)	22 785	24 465	/	(23 363)	(24 373)
Öffentlicher Arbeitgeber(in)									
öffentlich	18,1	24 533	25 963	15,9	24 542	26 106	/	23 992	24 917
nicht öffentlich	73,0	16 747	19 212	61,2	17 032	19 301	(11,8)	(15 091)	(18 748)
Tarifbindung des Arbeitgebers/ der Arbeitgeberin									
tarifgebunden	44,7	21 788	23 536	38,2	22 011	23 515	/	(20 042)	(23 663)
nicht tarifgebunden	(46,5)	15 536	17 686	(39,0)	16 024	17 954	/	(13 598)	(16 294)
Alter von ... bis ... Jahre									
bis 24	/	(11 168)	(13 762)	/	/	/	/	/	/
25 - 29	(6,0)	16 183	17 552	/	17 703	18 269	/	(13 598)	(15 659)
30 - 34	(7,3)	18 046	19 954	/	(18 046)	(20 255)	/	(17 050)	(18 874)
35 - 39	(8,6)	(17 572)	(20 730)	(7,3)	(17 833)	(20 877)	/	/	/
40 - 44	(11,8)	19 579	21 432	(10,6)	19 284	20 931	/	/	/
45 - 49	(15,5)	19 769	21 881	(14,0)	19 880	21 830	/	/	/
50 - 54	(17,7)	19 716	21 237	(15,4)	19 956	21 668	/	(17 929)	(18 440)
55 - 59	(13,4)	18 519	20 531	(12,3)	18 317	20 322	/	(19 992)	(22 806)
60 - 64	(6,3)	17 425	20 679	(5,4)	17 649	20 669	/	/	/
65 und älter	/	/	/	/	(12 364)	(14 296)	/	/	/
Schulabschluss (Tätigkeitsschlüssel 2010)									
1 Ohne Schulabschluss	/	/	/	/	/	/	/	/	/
2 Haupt-/Volksschulabschluss	29,8	14 400	15 555	(24,3)	14 673	15 548	/	(13 538)	(15 582)
3 Mittlere Reife oder gleichwertiger Abschluss	(33,4)	19 680	20 782	(30,5)	19 653	20 796	/	(19 980)	(20 633)
4 Abitur/Fachabitur	26,4	24 269	26 170	(21,4)	25 045	26 722	(5,1)	(19 152)	(23 831)
Beruflicher Ausbildungsabschluss (Tätigkeitsschlüssel)									
1 Ohne beruflichen Ausbildungsabschluss	(15,4)	12 932	14 195	(11,9)	13 537	14 246	/	(11 591)	(14 024)
2 Anerkannter Berufsabschluss	61,5	18 096	19 629	54,3	18 363	19 731	(7,2)	16 387	18 857
3 Meister(in)-, Techniker(in)-, Fachschulabschluss	/	(22 102)	(24 956)	/	(27 798)	(27 264)	/	/	/
4 Bachelor	/	(19 328)	(21 538)	/	(25 540)	(26 904)	/	(11 729)	(13 239)
5 Diplom, Magister, Master, Staatsexamen	(11,3)	31 424	33 032	(8,9)	31 759	33 460	/	(28 682)	(31 465)
6 Promotion, Habilitation	/	/	/	/	/	/	.	.	.
Leistungsgruppe									
1 Leitende Stellung	/	(35 100)	(38 534)	/	(36 912)	(39 427)	/	/	/
2 Herausgehobene Fachkräfte	(11,5)	30 276	30 446	(10,2)	29 561	30 367	/	(34 419)	(31 053)
3 Fachkräfte	46,4	19 230	20 343	(41,2)	19 321	20 397	/	(17 838)	(19 926)
4 Angelernte	(16,5)	13 470	14 291	(13,0)	14 019	14 516	/	(11 591)	(13 437)
5 Ungelernte	(11,8)	12 000	12 910	/	12 279	12 867	/	(11 308)	(13 064)
Ohne Leistungsgruppe	-	-	-	-	-	-	-	-	-
Unternehmenszugehörigkeit von ... bis ... Jahren									
bis unter 1	/	(12 616)	(13 787)	/	(11 940)	(13 400)	/	/	/
1 - 2	(16,7)	14 235	15 725	(12,2)	14 679	16 285	/	(12 337)	(14 222)
3 - 5	(14,3)	15 381	17 548	(11,7)	(15 264)	(17 542)	/	(15 920)	(17 572)
6 - 10	(14,7)	17 823	20 098	(12,3)	17 820	19 699	/	/	/
11 - 15	(12,1)	19 964	22 194	(11,1)	19 884	22 029	/	/	/
16 - 20	(8,3)	20 900	23 430	(7,7)	19 950	22 670	/	(33 450)	(32 523)
21 - 25	(7,0)	26 020	26 096	(6,4)	25 295	25 547	/	(34 189)	(32 841)
26 - 30	/	25 421	28 101	/	25 421	28 081	/	/	/
31 und mehr	(7,9)	24 264	25 832	(7,4)	23 901	25 176	/	(31 451)	(35 445)
Befristung des Arbeitsvertrags									
unbefristet	78,1	19 079	21 192	67,5	19 284	21 266	(10,5)	(16 632)	(20 714)
befristet	(13,1)	15 517	16 748	(9,6)	15 528	16 784	/	15 418	16 647

**Noch: 4.3 Bruttojahresverdienste nach betrieblichen und persönlichen Eigenschaften
im Saarland im Jahr 2014**

A-S Land- und Forstwirtschaft, Fischerei, Produzierendes Gewerbe und Dienstleistungsbereich
Teilzeitbeschäftigte

Betriebliche und persönliche Eigenschaften	Insgesamt ¹			Frauen			Männer		
	Anzahl	Median	arithm. Mittel	Anzahl	Median	arithm. Mittel	Anzahl	Median	arithm. Mittel
	1 000	Euro		1 000	Euro		1 000	Euro	
Anforderungsniveau (KldB 2010)									
1 Helfer(in)	(22,3)	13 252	14 438	(18,1)	13 300	14 280	/	(12 547)	(15 114)
2 Fachkraft	51,4	18 583	19 903	45,1	19 187	20 252	(6,3)	(15 600)	(17 385)
3 Spezialist(in)	(8,2)	23 990	25 990	(6,8)	24 093	26 340	/	(21 761)	(24 203)
4 Experte/Expertin	(9,3)	32 950	34 121	(7,1)	33 213	34 513	/	(28 840)	(32 815)
Aufsicht und Führung (KldB 2010)									
93 Aufsichtskräfte	/	/	/	/	/	/	/	/	/
94 Führungskräfte	/	/	/	/	/	/	/	/	/
Berufliche Tätigkeit - Berufsbereiche der KldB 2010									
1 Land-, Forst-, Tierwirtschaft, Gartenbau	/	(11 591)	(11 718)	/	/	/	/	(11 591)	(11 486)
2 Rohstoffgewinnung, Produktion, Fertigung	(6,1)	15 616	17 692	/	(15 281)	(16 001)	/	(15 941)	(19 894)
3 Bau, Architektur, Vermessung, Gebäudetechnik	/	/	/	/	/	/	/	/	/
4 Naturwissenschaft, Geografie, Informatik	/	/	/	/	(29 924)	(26 763)	/	/	/
5 Verkehr, Logistik, Schutz und Sicherheit	(14,1)	13 538	15 126	(11,1)	13 385	14 914	/	(15 078)	(15 888)
6 Kaufmännische Dienstleist., Handel, Vertrieb, Tourismus	(13,8)	16 244	16 772	(12,3)	16 808	17 158	/	(13 620)	(13 581)
7 Unternehmensorga., Buchhaltung, Recht, Verwaltung	22,6	19 980	22 071	21,2	20 050	22 211	/	(17 041)	(20 015)
8 Gesundheit, Soziales, Lehre und Erziehung	(30,3)	23 160	24 524	(27,2)	22 903	24 031	/	(25 126)	(28 952)
9 Geisteswissenschaften, Kultur, Gestaltung	/	(18 220)	(20 255)	/	(17 946)	(20 249)	/	(18 741)	(20 277)
0 Militär	-	-	-
Berufliche Tätigkeit - Spezifische Berufsaggregate der KldB 2010									
Bauberufe	/	/	/	/	/	/	/	/	/
Gesundheits- und Pflegeberufe	/	(21 904)	(23 819)	/	21 772	23 210	/	/	/
Handwerksberufe	/	(11 328)	(14 022)	/	(10 000)	(10 963)	/	/	/
Ingenieurberufe	/	/	/	/	/	/	/	/	/
Künstlerberufe	/	/	/	/	/	/	/	/	/
Luftfahrtberufe	-	-	-	-	-	-	-	-	-
Metall- und Elektroberufe	/	(16 103)	(20 159)	/	/	/	/	/	/
MINT-Berufe	/	20 986	22 401	/	(22 864)	(23 156)	/	(16 103)	(21 410)
Schiffahrtsberufe	.	.	.	-	-	-	.	.	.
Transport-, Logistik- und Verkehrsberufe	/	16 639	18 321	/	(16 336)	(18 748)	/	(17 277)	(17 509)
Umweltberufe	/	(25 926)	(27 759)	/	(25 926)	(28 903)	.	.	.
Berufliche Tätigkeit - Berufshauptgruppen der ISCO-08									
1 Führungskräfte	/	/	/	/	/	/	/	/	/
2 Akademische Berufe	(11,0)	30 004	32 036	(8,4)	30 754	32 271	/	(27 714)	(31 273)
3 Techniker(in) und ähnliche	(22,8)	23 738	24 225	(21,2)	23 785	24 334	/	(20 898)	(22 752)
4 Bürokräfte u. verwandte Berufe	(19,9)	18 159	19 748	(18,0)	18 336	19 857	/	(17 041)	(18 675)
5 Dienstleistungsberufe und Verkäufer(in)	(19,6)	15 887	16 193	(17,3)	16 265	16 412	/	(12 480)	(14 556)
6 Fachkräfte in Land- und Forstwirtschaft, Fischerei	/	/	/	.	.	.	/	/	/
7 Handwerks- und verwandte Berufe	/	(14 754)	(19 442)	/	/	/	/	/	/
8 Bediener(in) von Anlagen und Maschinen, Montage	/	(15 819)	(16 450)	/	(15 413)	(17 204)	/	/	/
9 Hilfsarbeitskräfte	(13,1)	11 703	12 631	(10,4)	11 736	12 521	/	(11 679)	(13 054)
0 Angehörige der regulären Streitkräfte	-	-	-

1 Bruttoverdienste von Teiljahren wurden auf 12 Monate hochgerechnet. Nur Beschäftigungsverhältnisse mit 30 und mehr Arbeitswochen im Jahr 2014.

**4.4 Bruttojahresverdienste nach betrieblichen und persönlichen Eigenschaften
im Saarland im Jahr 2014**
A-S Land- und Forstwirtschaft, Fischerei, Produzierendes Gewerbe und Dienstleistungsbereich
Geringfügig entlohnte Beschäftigte

Betriebliche und persönliche Eigenschaften	Insgesamt ¹			Frauen			Männer		
	Anzahl	Median	arithm. Mittel	Anzahl	Median	arithm. Mittel	Anzahl	Median	arithm. Mittel
	1 000	Euro		1 000	Euro		1 000	Euro	
INSGESAMT	74,0	4 477	3 921	47,9	4 540	3 929	(26,1)	4 380	3 906
Unternehmen mit ... bis ... Beschäftigten									
1 - 9	28,7	4 399	3 753	(19,4)	4 600	3 813	(9,3)	4 080	3 629
10 - 49	(25,7)	4 663	4 125	(16,4)	4 560	4 054	/	4 800	4 250
50 - 99	/	4 800	4 351	/	4 800	4 290	/	(4 800)	(4 439)
100 - 249	/	4 513	4 087	/	4 538	4 162	/	(4 200)	(3 940)
250 - 499	/	4 382	3 955	/	(4 646)	(3 967)	/	(4 220)	(3 940)
500 - 999	/	(4 477)	(4 151)	/	(4 647)	(4 130)	/	(4 289)	(4 238)
1000 und mehr	(7,2)	3 433	3 421	/	(3 538)	(3 457)	/	(3 433)	(3 378)
Öffentlicher Arbeitgeber(in)									
öffentlich	/	3 433	3 368	/	3 229	3 334	/	(3 433)	(3 408)
nicht öffentlich	69,8	4 560	3 954	45,6	4 596	3 958	(24,2)	4 461	3 946
Tarifbindung des Arbeitgebers/ der Arbeitgeberin									
tarifgebunden	(15,5)	4 308	3 972	(9,8)	4 399	4 005	/	4 078	3 915
nicht tarifgebunden	58,6	4 560	3 907	(38,1)	4 560	3 909	(20,5)	4 472	3 904
Alter von ... bis ... Jahre									
bis 24	(8,1)	(3 433)	(3 170)	/	(2 880)	(2 818)	/	(4 146)	(3 607)
25 - 29	(5,7)	3 625	3 675	/	(3 899)	(3 655)	/	3 487	3 697
30 - 34	/	4 200	3 750	/	(4 200)	(3 661)	/	(4 314)	(3 943)
35 - 39	/	(4 136)	(3 898)	/	(4 353)	(3 952)	/	(3 600)	(3 666)
40 - 44	/	4 628	4 207	/	4 770	4 315	/	(4 080)	(3 897)
45 - 49	(8,0)	4 440	4 012	(6,2)	4 600	4 058	/	4 075	3 854
50 - 54	(9,6)	4 783	4 325	(7,0)	4 783	4 374	/	4 715	4 193
55 - 59	(9,1)	4 596	4 004	/	4 680	4 110	/	(4 200)	(3 754)
60 - 64	(8,7)	4 644	3 848	/	4 680	3 870	/	4 197	3 814
65 und älter	(10,9)	4 800	4 089	/	4 596	3 936	(5,8)	4 800	4 223
Schulabschluss (Tätigkeitsschlüssel 2010)									
1 Ohne Schulabschluss	/	(4 540)	(3 593)	/	(4 560)	(3 802)	/	/	/
2 Haupt-/Volksschulabschluss	37,9	4 419	3 882	(23,4)	4 588	3 922	(14,5)	4 197	3 818
3 Mittlere Reife oder gleichwertiger Abschluss	(17,6)	4 689	4 098	(11,9)	4 769	4 120	/	4 585	4 054
4 Abitur/Fachabitur	(14,5)	4 261	3 894	(9,7)	4 200	3 748	(4,9)	4 650	4 184
Beruflicher Ausbildungsabschluss (Tätigkeitsschlüssel 2010)									
1 Ohne beruflichen Ausbildungsabschluss	(21,2)	3 600	3 404	(13,7)	3 803	3 415	(7,5)	3 516	3 384
2 Anerkannter Berufsabschluss	47,2	4 704	4 139	(31,1)	4 704	4 161	(16,1)	4 715	4 095
3 Meister-, Techniker-, Fachschulabschluss	/	(4 800)	(4 278)	/	(3 382)	(3 732)	/	(5 050)	(4 555)
4 Bachelor	/	(3 433)	(3 520)	/	(3 229)	(3 240)	/	3 433	3 847
5 Diplom, Magister, Master, Staatsexamen	/	(4 200)	(3 875)	/	/	/	/	3 825	3 961
6 Promotion, Habilitation	/	4 800	4 804	/	4 800	4 820	.	.	.
Leistungsgruppe									
1 Leitende Stellung	-	-	-	-	-	-	-	-	-
2 Herausgehobene Fachkräfte	-	-	-	-	-	-	-	-	-
3 Fachkräfte	-	-	-	-	-	-	-	-	-
4 Angelernte	-	-	-	-	-	-	-	-	-
5 Ungelernte	-	-	-	-	-	-	-	-	-
Ohne Leistungsgruppe	74,0	4 477	3 921	47,9	4 540	3 929	(26,1)	4 380	3 906
Unternehmenszugehörigkeit von ... bis ... Jahren									
bis unter 1	(7,6)	4 249	3 574	/	4 320	3 715	/	(3 600)	(3 386)
1 - 2	(29,0)	4 253	3 860	(18,3)	4 277	3 856	(10,7)	4 200	3 867
3 - 5	(16,3)	4 675	3 864	(10,4)	4 583	3 804	(5,9)	4 725	3 970
6 - 10	(13,0)	4 588	4 074	(9,0)	4 680	4 079	/	4 320	4 065
11 - 15	/	4 704	4 123	/	4 704	4 022	/	(4 410)	(4 329)
16 - 20	/	4 800	4 423	/	4 800	4 547	/	(3 900)	(3 693)
21 - 25	/	4 800	4 558	/	4 800	4 640	/	/	/
26 - 30	/	/	/	/	/	/	/	.	.
31 und mehr	/	/	/	/	4 574	4 808	/	/	/
Befristung des Arbeitsvertrags									
unbefristet	64,3	4 596	3 969	(42,1)	4 620	3 989	(22,2)	4 461	3 930
befristet	(9,7)	3 696	3 606	(5,8)	3 796	3 493	/	3 672	3 771

**Noch: 4.4 Bruttojahresverdienste nach betrieblichen und persönlichen Eigenschaften
im Saarland im Jahr 2014**

A-S Land- und Forstwirtschaft, Fischerei, Produzierendes Gewerbe und Dienstleistungsbereich
Geringfügig entlohnte Beschäftigte

Betriebliche und persönliche Eigenschaften	Insgesamt ¹			Frauen			Männer		
	Anzahl	Median	arithm. Mittel	Anzahl	Median	arithm. Mittel	Anzahl	Median	arithm. Mittel
	1 000	Euro		1 000	Euro		1 000	Euro	
Anforderungsniveau (KldB 2010)									
1 Helfer(in)	(36,2)	4 354	3 829	(26,1)	4 340	3 822	(10,1)	4 461	3 848
2 Fachkraft	(33,1)	4 608	3 975	(19,4)	4 734	4 017	(13,7)	4 320	3 917
3 Spezialist(in)	/	4 715	4 176	/	(4 770)	(4 108)	/	(4 715)	(4 257)
4 Experte/Expertin	/	(4 800)	(4 301)	/	(4 800)	(4 695)	/	(3 696)	(3 958)
Aufsicht und Führung (KldB 2010)									
93 Aufsichtskräfte	/	(5 070)	(5 267)	.	.	.	/	(4 800)	(5 152)
94 Führungskräfte	/	(5 400)	(4 724)	/	4 800	4 608	/	(5 400)	(4 747)
Berufliche Tätigkeit - Berufsbereiche der KldB 2010									
1 Land-, Forst-, Tierwirtschaft, Gartenbau	/	(4 800)	(4 504)	/	(4 800)	(4 417)	/	4 812	4 940
2 Rohstoffgewinnung, Produktion, Fertigung	(6,0)	4 800	4 109	/	4 752	4 028	/	4 800	4 190
3 Bau, Architektur, Vermessung, Gebäudetechnik	/	3 900	3 546	/	/	/	/	4 080	3 570
4 Naturwissenschaft, Geografie, Informatik	/	4 800	4 609	.	.	.	/	4 800	4 921
5 Verkehr, Logistik, Schutz und Sicherheit	(27,8)	4 257	3 749	(17,7)	4 200	3 621	(10,1)	4 500	3 973
6 Kaufmännische Dienstleist., Handel, Vertrieb, Tourismus	(14,2)	4 157	3 569	(11,7)	4 306	3 612	/	(3 690)	(3 368)
7 Unternehmensorga., Buchhaltung, Recht, Verwaltung	(12,2)	4 800	4 491	(8,9)	4 800	4 532	/	4 800	4 378
8 Gesundheit, Soziales, Lehre und Erziehung	/	4 675	4 339	/	4 800	4 520	/	4 075	3 938
9 Geisteswissenschaften, Kultur, Gestaltung	/	/	/	/	(4 800)	(4 643)	/	/	/
0 Militär	-	-	-	-	-	-	-	-	-
Berufliche Tätigkeit - Spezifische Berufsaggregate der KldB 2010									
Bauberufe	/	(4 197)	(3 782)	.	.	.	/	(4 197)	(3 743)
Gesundheits- und Pflegeberufe	/	4 800	4 702	/	4 920	4 970	/	(4 075)	(4 057)
Handwerksberufe	/	4 800	4 211	/	4 800	4 555	/	(4 680)	(3 972)
Ingenieurberufe	/	5 400	5 071	.	.	.	/	5 400	5 102
Künstlerberufe	/	/	/	/	/	/	/	/	/
Luftfahrtberufe	-	-	-	-	-	-	-	-	-
Metall- und Elektroberufe	/	4 800	4 531	/	/	/	/	4 800	4 642
MINT-Berufe	/	4 752	4 024	/	(4 800)	(3 945)	/	4 739	4 037
Schiffahrtsberufe
Transport-, Logistik- und Verkehrsberufe	(9,6)	4 200	3 591	/	(3 142)	(2 940)	/	4 668	3 896
Umweltberufe	-	-	-	-	-	-	-	-	-
Berufliche Tätigkeit - Berufshauptgruppen der ISCO-08									
1 Führungskräfte	/	5 400	5 400	-	-	-	/	5 400	5 400
2 Akademische Berufe	/	(4 024)	(4 129)	/	(4 800)	(4 577)	/	(3 480)	(3 660)
3 Techniker(in) und ähnliche	/	4 720	4 313	/	4 800	4 575	/	4 075	3 988
4 Bürokräfte u. verwandte Berufe	/	4 800	4 569	/	4 800	4 518	/	5 350	4 746
5 Dienstleistungsberufe und Verkäufer(in)	(15,3)	4 080	3 556	(10,9)	4 320	3 621	(4,4)	3 705	3 394
6 Fachkräfte in Land- und Forstwirtschaft, Fischerei	/	(4 812)	(4 513)	-	-	-	/	(4 812)	(4 513)
7 Handwerks- und verwandte Berufe	/	(4 800)	(4 241)	/	(5 400)	(4 583)	/	(4 800)	(4 145)
8 Bediener(in) von Anlagen und Maschinen, Montage	/	(4 800)	(4 235)	/	/	/	/	(4 800)	(4 278)
9 Hilfsarbeitskräfte	(36,8)	4 315	3 810	(26,0)	4 320	3 808	(10,7)	4 253	3 812
0 Angehörige der regulären Streitkräfte	-	-	-	-	-	-	-	-	-

¹ Bruttoverdienste von Teiljahren wurden auf 12 Monate hochgerechnet. Nur Beschäftigungsverhältnisse mit 30 und mehr Arbeitswochen im Jahr 2014.

**5.1 Bruttostundenverdienste der Vollzeitbeschäftigten nach beruflichen Tätigkeiten (KldB 2010)
im Saarland im April 2014**

A-S Land- und Forstwirtschaft, Fischerei, Produzierendes Gewerbe und Dienstleistungsbereich

Berufliche Tätigkeit (KldB 2010)	Insgesamt			Frauen			Männer		
	Anzahl	Median	arithm. Mittel	Anzahl	Median	arithm. Mittel	Anzahl	Median	arithm. Mittel
	1 000	Euro		1 000	Euro		1 000	Euro	
Berufshauptgruppen									
11 Land-, Tier-, Forstwirtschaftsberufe	/	/	/	/	6,90	7,09	/	/	/
12 Gartenbauberufe, Floristik	/	/	/	/	(8,70)	(9,78)	/	/	/
21 Rohstoffgewinn, Glas-, Keramikverarbeitung	/	17,99	19,18	.	.	.	/	18,79	19,63
22 Kunststoff- und Holzherstellung, -verarbeitung	/	14,49	15,95	(10,98)	(11,21)	(11,21)	/	15,47	17,05
23 Papier-, Druckberufe, techn. Mediengestaltung	/	(16,66)	(17,82)	/	/	/	/	(17,61)	(19,84)
24 Metallherzeugung, -bearbeitung, Metallbau	27,1	21,59	21,24	/	(15,79)	(17,75)	26,2	21,67	21,36
25 Maschinen- und Fahrzeugtechnikberufe	22,2	22,00	21,91	/	/	/	(20,8)	22,29	22,16
26 Mechatronik-, Energie- und Elektroberufe	/	19,35	20,43	/	/	/	/	19,60	20,62
27 Techn. Entwickl., Konstruktion, Prod.-steuerung	(9,8)	24,97	25,27	/	(15,54)	(17,97)	(8,3)	25,78	26,64
28 Textil- und Lederberufe	/	/	/	/	/	/	/	(11,28)	(12,58)
29 Lebensmittelherstellung und -verarbeitung	/	11,97	12,61	/	11,21	11,59	/	12,47	13,20
31 Bauplanung, Architektur, Vermessungsberufe	/	21,29	22,65	/	(20,07)	(19,27)	/	21,95	23,08
32 Hoch- und Tiefbauberufe	/	15,18	16,00	.	.	.	/	15,18	15,99
33 (Innen-) Ausbauberufe	/	13,98	14,34	.	.	.	/	13,98	14,34
34 Gebäude- und versorgungstechnische Berufe	/	16,80	18,16	/	/	/	/	16,83	18,19
41 Mathematik-, Biologie-, Chemie-, Physikberufe	/	(19,49)	(21,98)	/	(15,40)	(16,75)	/	(20,19)	(23,84)
42 Geologie-, Geografie-, Umweltschutzberufe	/	/	/	/	(25,17)	(24,04)	/	/	/
43 Informatik- und andere IKT-Berufe	/	24,71	26,03	/	(23,74)	(24,06)	/	24,86	26,35
51 Verkehr, Logistik (außer Fahrzeugführung)	/	13,42	14,87	/	(12,53)	(14,52)	/	(13,70)	(14,95)
52 Führer(innen) v. Fahrzeug- u. Transportgeräten	(10,4)	12,99	14,27	/	/	/	(10,2)	13,01	14,30
53 Schutz-, Sicherheits-, Überwachungsberufe	(6,5)	18,60	17,98	(1,5)	15,81	14,84	(5,0)	19,51	18,89
54 Reinigungsberufe	/	10,28	11,58	/	9,87	10,41	/	(10,52)	(12,41)
61 Einkaufs-, Vertriebs- und Handelsberufe	/	21,06	23,82	/	(16,36)	(19,15)	/	(23,07)	(25,63)
62 Verkaufsberufe	/	(14,25)	(16,20)	/	(12,50)	(13,85)	/	(16,26)	(18,96)
63 Tourismus-, Hotel- und Gaststättenberufe	/	10,64	11,75	/	10,36	11,13	/	(11,85)	(13,26)
71 Berufe Unternehmensführung, -organisation	26,8	19,56	23,63	(13,5)	16,25	18,10	(13,3)	25,47	29,23
72 Finanzdienstl., Rechnungswesen, Steuerberatung	(11,2)	21,60	22,41	/	19,06	19,43	/	24,78	24,67
73 Berufe in Recht und Verwaltung	19,7	18,59	20,29	8,8	17,47	18,74	10,9	19,62	21,54
81 Medizinische Gesundheitsberufe	(17,0)	17,41	20,84	/	16,16	17,99	/	(21,75)	(28,80)
82 Nichtmed. Gesundheitsberufe, Körperpflege, Medizintechnik	/	(14,32)	(14,67)	/	(13,88)	(13,84)	/	(15,54)	(16,18)
83 Erziehung, soziale, hauswirtschaftliche Berufe, Theologie	/	16,71	17,22	/	16,33	16,54	/	18,82	19,57
84 Lehrende und ausbildende Berufe	(10,5)	24,21	24,98	(4,8)	22,94	23,15	(5,7)	25,41	26,52
91 Geistes-, gesellschafts-, wirtschaftswissenschaftliche Berufe	/	/	/	.	.	.	/	/	/
92 Werbung, Marketing, Kfm. u. red. Medienberufe	/	(16,26)	(21,55)	/	/	/	/	(24,95)	(25,30)
93 Produktdesign, Kunsthandwerk	/	(14,73)	(14,67)	/	/	/	/	(14,27)	(15,02)
94 Darstellende, unterhaltende Berufe	/	(22,40)	(24,94)	/	/	/	/	(23,48)	(25,93)
01 Angehörige der regulären Streitkräfte	1,6	13,75	14,98	0,1	13,37	14,29	1,5	13,87	15,03
Ausgewählte Berufsgruppen									
117 Forst-, Jagdwirtschaft, Landschaftspflege	/	(13,20)	(13,26)	-	-	-	/	(13,20)	(13,26)
122 Floristik	/	(8,34)	(9,16)	/	(8,34)	(9,14)	.	.	.
212 Naturstein-, Mineral-, Baustoffherstellung	/	(22,54)	(21,31)	-	-	-	/	(22,54)	(21,31)
221 Kunststoff-, Kautschukherst. und -verarbeitung	/	(12,36)	(13,71)	/	(10,98)	(11,21)	/	(14,07)	(15,60)
222 Farb- und Lacktechnik	/	(15,47)	(17,04)	-	-	-	/	(15,47)	(17,04)
223 Holzbe- und -verarbeitung	/	(16,17)	(18,08)	.	.	.	/	(16,17)	(18,16)
231 Papier- und Verpackungstechnik	/	(16,40)	(14,67)	.	.	.	/	(17,42)	(14,73)
232 Technische Mediengestaltung	/	(17,26)	(19,88)	/	/	/	/	(21,58)	(22,02)
234 Drucktechnik u. -weiterverarb., Buchbinderei	/	(14,08)	(14,67)	/	/	/	/	(16,38)	(15,98)
241 Metallherzeugung	/	23,09	23,36	.	.	.	/	23,09	23,33
242 Metallbearbeitung	(15,4)	21,67	21,47	/	(14,59)	(17,19)	(14,6)	21,92	21,69
243 Metalloberflächenbehandlung	/	(21,77)	(21,40)	-	-	-	/	(21,77)	(21,40)
244 Metallbau und Schweißtechnik	/	17,59	19,01	.	.	.	/	17,59	19,05
245 Feinwerk- und Werkzeugtechnik	/	(21,75)	(20,95)	-	-	-	/	(21,75)	(20,95)
251 Maschinenbau- und Betriebstechnik	(18,3)	22,84	22,93	/	/	/	(16,9)	23,03	23,30
252 Fahrzeug-, Luft-, Raumfahrt- u. Schiffbautechn.	/	15,38	17,16	.	.	.	/	15,45	17,19
261 Mechatronik und Automatisierungstechnik	/	(20,14)	(20,97)	.	.	.	/	(20,14)	(21,04)
262 Energietechnik	/	(18,98)	(19,99)	/	/	/	/	(19,06)	(20,02)
263 Elektrotechnik	/	(19,33)	(20,88)	/	/	/	/	(19,60)	(21,38)
271 Technische Forschung und Entwicklung	/	(30,69)	(33,74)	/	(30,68)	(30,02)	/	(30,69)	(34,19)
272 Technisches Zeichnen, Konstruktion, Modellbau	/	19,60	20,53	/	(15,54)	(16,40)	/	(22,21)	(22,19)
273 Technische Produktionsplanung und -steuerung	(6,5)	25,35	25,10	/	/	/	(5,7)	25,96	26,28
281 Textiltechnik und -produktion	/	11,35	11,86
282 Textilverarbeitung	/	/	/	/	/	/	/	10,81	10,82
283 Leder-, Pelzherstellung und -verarbeitung	/	(12,26)	(14,06)	-	-	-	/	(12,26)	(14,06)
291 Getränkeherstellung	.	.	.	-	-	-	.	.	.
292 Lebensmittel- und Genussmittelherstellung	/	12,18	12,83	/	11,13	11,34	/	12,71	13,59
293 Speisenzubereitung	/	11,52	12,07	/	(12,39)	(11,94)	/	(11,10)	(12,17)
311 Bauplanung und -überwachung, Architektur	/	21,78	23,09	/	(20,45)	(19,77)	/	22,44	23,49
312 Vermessung und Kartografie	/	18,51	20,26	/	16,90	17,31	/	19,64	20,77
321 Hochbau	/	14,75	15,55	-	-	-	/	14,75	15,55

**Noch: 5.1 Bruttostundenverdienste der Vollzeitbeschäftigten nach beruflichen Tätigkeiten (KldB 2010)
im Saarland im April 2014**

A-S Land- und Forstwirtschaft, Fischerei, Produzierendes Gewerbe und Dienstleistungsbereich

Berufliche Tätigkeit (KldB 2010)	Insgesamt			Frauen			Männer		
	Anzahl	Median	arithm. Mittel	Anzahl	Median	arithm. Mittel	Anzahl	Median	arithm. Mittel
	1 000	Euro		1 000	Euro		1 000	Euro	
Ausgewählte Berufsgruppen									
322 Tiefbau	/	(15,62)	(17,20)	.	.	.	/	(15,62)	(17,18)
331 Bodenverlegung	/	(16,58)	(15,01)	-	-	-	/	(16,58)	(15,01)
332 Maler-, Lackierer-, Stuckateurarb., Bauwerksabdichtung, Holz- u. Bautenschutz	/	13,59	13,75	-	-	-	/	13,59	13,75
333 Aus- u. Trockenbau, Isolierung, Zimmerei, Glaserei, Rolladen- u. Jalousienbau	/	(15,61)	(16,01)	.	.	.	/	(15,61)	(16,03)
341 Gebäudetechnik	/	16,80	17,65	.	.	.	/	17,01	17,90
342 Klempnerei, Sanitär, Heizung, Klimatechnik	/	(15,84)	(17,14)	-	-	-	/	(15,84)	(17,14)
343 Ver- und Entsorgung	/	(18,59)	(19,86)	.	.	.	/	(18,59)	(19,79)
411 Mathematik und Statistik	/	(26,14)	(26,12)	.	.	.	/	(26,14)	(25,97)
413 Chemie	/	16,91	18,13	/	(15,25)	(14,27)	/	19,22	19,74
423 Umweltmanagement und -beratung	/	24,49	24,74	/	(25,17)	(24,88)	/	24,49	24,72
431 Informatik	/	25,89	26,51	/	(29,56)	(27,44)	/	(25,89)	(26,38)
432 IT-Systemanalyse, Anw.-beratung, IT-Vertrieb	/	(22,23)	(25,66)	/	/	/	/	(27,62)	(27,70)
433 IT-Netzwerktechnik, -Koordination, -Administration, -Organisation	/	(22,96)	(25,16)	.	.	.	/	(22,96)	(24,47)
434 Softwareentwicklung und Programmierung	/	24,86	26,15	/	/	/	/	(25,89)	(27,20)
513 Lagerwirtschaft, Post und Zustellung, Güterumschlag	/	12,77	14,29	/	(11,73)	(14,17)	/	(12,87)	(14,31)
516 Kaufleute - Verkehr und Logistik	/	(16,58)	(17,79)	/	/	/	/	17,40	18,23
521 Fahrzeugführung im Straßenverkehr	/	12,39	13,14	/	/	/	/	12,39	13,15
522 Fahrzeugführung im Eisenbahnverkehr	/	(18,69)	(19,99)	.	.	.	/	(19,36)	(20,10)
525 Bau- und Transportgeräteführung	/	(17,88)	(17,20)	.	.	.	/	(17,88)	(17,28)
531 Objekt-, Personen-, Brandschutz, Arbeitssicherh.	/	(15,03)	(14,98)	/	(8,87)	(11,56)	/	(17,16)	(16,27)
532 Polizeivollzugs- und Kriminaldienst, Gerichts- und Justizvollzug	3,5	19,79	19,80	(0,5)	16,36	16,98	3,0	20,10	20,25
533 Gewerbe- und Gesundheitsaufsicht, Desinfektion	(0,8)	17,08	18,13	/	16,72	17,18	(0,4)	17,82	19,00
541 Reinigung	/	10,28	11,58	/	9,87	10,41	/	(10,52)	(12,41)
611 Einkauf und Vertrieb	/	23,02	25,86	/	/	/	/	26,11	27,77
612 Handel	/	(14,78)	(17,41)	/	(14,19)	(15,13)	/	(16,27)	(18,42)
621 Verkauf (ohne Produktspezialisierung)	/	/	/	/	/	/	/	(17,66)	(20,96)
622 Verkauf v. Bekleid., Elektronik, KFZ, Hartwaren	/	13,70	15,10	/	13,51	13,44	/	(14,42)	(16,13)
623 Verkauf von Lebensmitteln	/	(10,64)	(12,18)	/	(10,36)	(11,31)	/	/	/
631 Tourismus und Sport	/	15,07	14,47	/	(12,35)	(13,65)	/	15,86	15,71
632 Hotellerie	/	(10,64)	(12,18)	/	/	/	/	/	/
633 Gastronomie	/	10,04	10,80	/	9,78	10,11	/	(11,09)	(12,44)
634 Veranstaltungsservice, -management	/	(13,23)	(12,56)	/	(13,23)	(13,27)	.	.	.
713 Unternehmensorganisation und -strategie	(10,7)	22,17	24,59	/	(17,12)	(19,22)	(6,5)	26,12	28,00
714 Büro und Sekretariat	(12,0)	16,08	17,53	(8,4)	15,49	16,48	/	18,25	19,93
715 Personalwesen und -dienstleistung	/	(25,43)	(23,98)	/	(25,43)	(24,12)	/	/	/
721 Versicherungs- und Finanzdienstleistungen	/	22,86	22,93	/	20,68	20,59	/	24,78	24,29
722 Rechnungswesen, Controlling und Revision	/	(19,46)	(22,83)	/	17,84	18,94	/	(26,18)	(27,76)
723 Steuerberatung	/	(13,81)	(16,46)	/	(13,81)	(14,63)	/	/	/
731 Rechtsberatung, -sprechung und -ordnung	/	(19,91)	(22,93)	/	(16,11)	(19,38)	/	(30,29)	(28,15)
732 Verwaltung	18,5	18,52	20,14	8,1	17,54	18,69	10,4	19,52	21,27
733 Medien-, Dokumentations- u. Inf.-dienste	/	(24,82)	(21,26)	/	/	/	.	.	.
811 Arzt- und Praxishilfe	/	11,87	13,10	/	11,87	12,90	/	(20,03)	(22,30)
813 Gesundheits- und Krankenpflege, Rettungsdienst, Geburtshilfe	/	18,82	18,54	/	18,36	18,18	/	19,12	19,58
814 Human- und Zahnmedizin	/	(37,54)	(41,06)	/	/	/	/	(42,91)	(46,72)
815 Tiermedizin und Tierheilkunde	/	(15,54)	(17,98)	/	(15,54)	(17,98)	-	-	-
817 Nicht ärztliche Therapie und Heilkunde	/	(14,03)	(15,35)	/	(14,03)	(15,22)	/	/	/
818 Pharmazie	/	(15,48)	(18,87)	/	(15,48)	(17,87)	/	/	/
821 Altenpflege	/	(16,09)	(16,23)	/	(14,65)	(15,91)	/	/	/
823 Körperpflege	/	8,06	8,31	/	8,06	8,26	/	(7,77)	(8,84)
825 Medizin-, Orthopädie- und Rehatechnik	/	(15,93)	(16,27)	/	(17,07)	(15,72)	/	/	/
831 Erziehung, Sozialarbeit, Heilerziehungspflege	/	17,30	17,92	/	17,02	17,34	/	18,82	19,57
832 Hauswirtschaft und Verbraucherberatung	/	13,30	12,38	/	13,30	12,38	-	-	-
841 Lehrtätigkeit an allgemeinbildenden Schulen	(6,0)	24,01	23,81	(3,6)	22,42	22,59	/	25,77	25,69
842 Lehrtätigkeit für berufsbildende Fächer, betriebl. Ausbildung, Betriebspädagogik	/	25,41	24,98	/	23,93	24,15	/	25,83	25,38
843 Lehr-, Forschungstätigkeit an Hochschulen	(2,2)	27,06	29,15	(0,6)	24,97	26,32	(1,6)	27,95	30,14
844 Lehrtätigkeit an außerschulischen Bildungseinrichtungen	/	20,80	20,79	.	.	.	/	20,80	20,88
914 Wirtschaftswissenschaften	/	34,04	34,61	-	-	-	/	34,04	34,61
924 Redaktion und Journalismus	/	(30,71)	(30,87)	/	/	/	/	(31,94)	(32,81)
011 Offiziere	/	25,20	25,60
012 Unteroffiziere	/	17,78	18,19
014 Angehörige der regulären Streitkräfte in sonstigen Rängen	0,9	12,65	12,76

5.2 Bruttomonatsverdienste der Vollzeitbeschäftigten nach beruflichen Tätigkeiten (KldB 2010) im Saarland im April 2014

A-S Land- und Forstwirtschaft, Fischerei, Produzierendes Gewerbe und Dienstleistungsbereich

Berufliche Tätigkeit (KldB 2010)	Insgesamt			Frauen			Männer		
	Anzahl	Median	arithm. Mittel	Anzahl	Median	arithm. Mittel	Anzahl	Median	arithm. Mittel
	1 000	Euro		1 000	Euro		1 000	Euro	
Berufshauptgruppen									
11 Land-, Tier-, Forstwirtschaftsberufe	/	/	/	/	1 200	1 247	/	/	/
12 Gartenbauberufe, Floristik	/	/	/	/	(1 531)	(1 685)	/	/	/
21 Rohstoffgewinn, Glas-, Keramikverarbeitung	/	3 106	3 202	.	.	.	/	3 155	3 262
22 Kunststoff- und Holzherstellung, -verarbeitung	/	2 506	2 720	/	(1 909)	(1 925)	/	2 655	2 904
23 Papier-, Druckberufe, techn. Mediengestaltung	/	(2 873)	(3 096)	/	/	/	/	(3 086)	(3 439)
24 Metallherzeugung, -bearbeitung, Metallbau	27,1	3 443	3 475	/	(2 412)	(2 847)	26,2	3 450	3 496
25 Maschinen- und Fahrzeugtechnikberufe	22,2	3 502	3 610	/	/	/	(20,8)	3 533	3 659
26 Mechatronik-, Energie- und Elektroberufe	/	3 262	3 469	/	/	/	/	3 304	3 507
27 Techn. Entwickl., Konstruktion, Prod.-steuerung	(9,8)	4 072	4 267	/	(2 700)	(3 014)	(8,3)	4 263	4 502
28 Textil- und Lederberufe	/	/	/	/	/	/	/	(1 957)	(2 194)
29 Lebensmittelherstellung und -verarbeitung	/	2 140	2 226	/	1 886	1 988	/	2 265	2 362
31 Bauplanung, Architektur, Vermessungsberufe	/	3 690	3 897	/	(3 357)	(3 307)	/	3 750	3 973
32 Hoch- und Tiefbauberufe	/	2 655	2 817	.	.	.	/	2 655	2 816
33 (Innen-) Ausbauberufe	/	2 499	2 554	.	.	.	/	2 499	2 554
34 Gebäude- und versorgungstechnische Berufe	/	2 940	3 148	/	/	/	/	2 953	3 156
41 Mathematik-, Biologie-, Chemie-, Physikberufe	/	(3 176)	(3 627)	/	(2 576)	(2 767)	/	(3 246)	(3 932)
42 Geologie-, Geografie-, Umweltschutzberufe	/	/	/	/	(4 374)	(4 117)	/	/	/
43 Informatik- und andere IKT-Berufe	/	4 210	4 443	/	(3 846)	(4 079)	/	4 303	4 501
51 Verkehr, Logistik (außer Fahrzeugführung)	/	2 296	2 478	/	(2 178)	(2 380)	/	2 333	2 500
52 Führer(innen) v. Fahrzeug- u. Transportgeräten	(10,4)	2 441	2 576	/	(2 143)	(2 298)	(10,2)	2 444	2 583
53 Schutz-, Sicherheits-, Überwachungsberufe	(6,5)	3 186	3 131	(1,5)	2 714	2 560	(5,0)	3 361	3 298
54 Reinigungsberufe	/	1 808	2 010	/	1 715	1 826	/	(1 954)	(2 141)
61 Einkaufs-, Vertriebs- und Handelsberufe	/	3 513	4 056	/	(2 826)	(3 253)	/	(3 935)	(4 365)
62 Verkaufsberufe	/	(2 377)	(2 761)	/	(2 200)	(2 362)	/	(2 722)	(3 228)
63 Tourismus-, Hotel- und Gaststättenberufe	/	1 869	2 023	/	1 800	1 919	/	(2 050)	(2 275)
71 Berufe Unternehmensführung, -organisation	26,8	3 300	3 989	(13,5)	2 771	3 043	(13,3)	4 127	4 947
72 Finanzdienstl., Rechnungswesen, Steuerberatung	(11,2)	3 655	3 812	/	3 166	3 291	/	4 199	4 206
73 Berufe in Recht und Verwaltung	19,7	3 163	3 470	8,8	2 967	3 193	10,9	3 366	3 693
81 Medizinische Gesundheitsberufe	(17,0)	2 937	3 567	/	2 723	3 045	/	(3 650)	(5 027)
82 Nichtmed. Gesundheitsberufe, Körperpflege, Medizintechnik	/	(2 407)	(2 497)	/	(2 366)	(2 347)	/	(2 700)	(2 769)
83 Erziehung, soziale, hauswirtschaftliche Berufe, Theologie	/	2 831	2 918	/	2 768	2 800	/	(3 190)	(3 323)
84 Lehrende und ausbildende Berufe	(10,5)	4 187	4 312	(4,8)	3 939	4 009	(5,7)	4 376	4 567
91 Geistes-, gesellschafts-, wirtschaftswissenschaftliche Berufe	/	/	/	.	.	.	/	/	/
92 Werbung, Marketing, Kfm. u. red. Medienberufe	/	(2 828)	(3 623)	/	(2 318)	(3 040)	/	/	/
93 Produktdesign, Kunsthandwerk	/	(2 435)	(2 513)	/	(2 435)	(2 383)	/	(2 480)	(2 605)
94 Darstellende, unterhaltende Berufe	/	(3 750)	(4 255)	/	/	/	/	(3 982)	(4 425)
01 Angehörige der regulären Streitkräfte	1,6	2 449	2 669	0,1	2 381	2 547	1,5	2 471	2 678
Ausgewählte Berufsgruppen									
117 Forst-, Jagdwirtschaft, Landschaftspflege	/	(2 403)	(2 356)	-	-	-	/	(2 403)	(2 356)
122 Floristik	/	(1 450)	(1 575)	/	(1 450)	(1 573)	.	.	.
212 Naturstein-, Mineral-, Baustoffherstellung	/	(3 587)	(3 434)	-	-	-	/	(3 587)	(3 434)
221 Kunststoff-, Kautschukherst. und -verarbeitung	/	(2 107)	(2 346)	/	(1 909)	(1 926)	/	(2 446)	(2 662)
222 Farb- und Lacktechnik	/	(2 642)	(2 864)	-	-	-	/	(2 642)	(2 864)
223 Holzbe- und -verarbeitung	/	(2 846)	(3 107)	.	.	.	/	(2 881)	(3 121)
231 Papier- und Verpackungstechnik	/	(2 571)	(2 513)	.	.	.	/	(3 119)	(2 535)
232 Technische Mediengestaltung	/	(3 000)	(3 462)	/	/	/	/	(3 750)	(3 827)
234 Drucktechnik u. -weiterverarb., Buchbinderei	/	(2 387)	(2 523)	/	/	/	/	(2 845)	(2 747)
241 Metallherzeugung	/	3 623	3 731	.	.	.	/	3 602	3 728
242 Metallbearbeitung	(15,4)	3 450	3 487	/	(2 412)	(2 774)	(14,6)	3 484	3 524
243 Metalloberflächenbehandlung	/	3 401	3 473	-	-	-	/	3 401	3 473
244 Metallbau und Schweißtechnik	/	3 055	3 263	.	.	.	/	3 062	3 270
245 Feinwerk- und Werkzeugtechnik	/	3 479	3 420	-	-	-	/	3 479	3 420
251 Maschinenbau- und Betriebstechnik	(18,3)	3 632	3 758	/	/	/	(16,9)	3 664	3 827
252 Fahrzeug-, Luft-, Raumfahrt- u. Schiffbautechn.	/	2 712	2 923	.	.	.	/	2 720	2 929
261 Mechatronik und Automatisierungstechnik	/	(3 518)	(3 491)	.	.	.	/	(3 518)	(3 504)
262 Energietechnik	/	3 236	3 400	/	/	/	/	3 259	3 403
263 Elektrotechnik	/	(3 218)	(3 546)	/	/	/	/	(3 282)	(3 649)
271 Technische Forschung und Entwicklung	/	(4 947)	(5 671)	/	(4 862)	(4 955)	/	(4 971)	(5 759)
272 Technisches Zeichnen, Konstruktion, Modellbau	/	(3 311)	(3 577)	/	(2 700)	(2 774)	/	(4 022)	(3 900)
273 Technische Produktionsplanung und -steuerung	(6,5)	4 051	4 209	/	/	/	(5,7)	4 195	4 405
281 Textiltechnik und -produktion	/	1 898	2 017
282 Textilverarbeitung	/	/	/	/	/	/	/	1 878	1 912
283 Leder-, Pelzherstellung und -verarbeitung	/	/	/	-	-	-	/	/	/
291 Getränkeherstellung	.	.	.	-	-	-	.	.	.
292 Lebensmittel- und Genussmittelherstellung	/	2 200	2 303	/	1 857	1 974	/	2 484	2 471
293 Speisenzubereitung	/	2 000	2 066	/	(2 079)	(2 008)	/	(1 977)	(2 108)
311 Bauplanung und -überwachung, Architektur	/	3 700	3 967	/	(3 465)	(3 386)	/	3 897	4 037
312 Vermessung und Kartografie	/	3 217	3 517	/	2 931	2 995	/	(3 371)	(3 607)
321 Hochbau	/	2 606	2 727	-	-	-	/	2 606	2 727

**Noch: 5.2 Bruttomonatsverdienste der Vollzeitbeschäftigten nach beruflichen Tätigkeiten (KIdB 2010)
im Saarland im April 2014**

A-S Land- und Forstwirtschaft, Fischerei, Produzierendes Gewerbe und Dienstleistungsbereich

Berufliche Tätigkeit (KIdB 2010)	Insgesamt			Frauen			Männer		
	Anzahl	Median	arithm. Mittel	Anzahl	Median	arithm. Mittel	Anzahl	Median	arithm. Mittel
	1 000	Euro		1 000	Euro		1 000	Euro	
Ausgewählte Berufsgruppen									
322 Tiefbau	/	(2 827)	(3 061)	.	.	.	/	(2 818)	(3 059)
331 Bodenverlegung	/	(2 881)	(2 607)	-	-	-	/	(2 881)	(2 607)
332 Maler-, Lackierer-, Stuckateurarb., Bauwerksabdichtung, Holz- u. Bautenschutz	/	2 453	2 466	-	-	-	/	2 453	2 466
333 Aus- u. Trockenbau, Isolierung, Zimmerei, Glaserei, Rolladen- u. Jalousienbau	/	2 825	2 824	.	.	.	/	2 825	2 828
341 Gebäudetechnik	/	2 984	3 006	.	.	.	/	3 047	3 047
342 Klempnerei, Sanitär, Heizung, Klimatechnik	/	(2 792)	(2 989)	-	-	-	/	(2 792)	(2 989)
343 Ver- und Entsorgung	/	(3 254)	(3 460)	.	.	.	/	(3 232)	(3 457)
411 Mathematik und Statistik	/	(4 544)	(4 478)	.	.	.	/	(4 544)	(4 446)
413 Chemie	/	2 765	3 006	/	(2 576)	(2 400)	/	3 191	3 258
423 Umweltmanagement und -beratung	/	4 256	4 233	/	(4 374)	(4 255)	/	4 256	4 230
431 Informatik	/	4 500	4 525	/	(5 000)	(4 698)	/	(4 500)	(4 500)
432 IT-Systemanalyse, Anw.-beratung, IT-Vertrieb	/	(3 863)	(4 352)	/	/	/	/	(4 800)	(4 693)
433 IT-Netzwerktechnik, -Koordination, -Administration, -Organisation	/	(3 800)	(4 260)	.	.	.	/	(3 800)	(4 134)
434 Softwareentwicklung und Programmierung	/	4 269	4 503	/	(3 274)	(3 601)	/	(4 500)	(4 716)
513 Lagerwirtschaft, Post und Zustellung, Güterumschlag	/	2 163	2 368	/	(2 030)	(2 304)	/	(2 200)	(2 382)
516 Kaufleute - Verkehr und Logistik	/	(2 750)	(3 062)	/	/	/	/	(3 057)	(3 153)
521 Fahrzeugführung im Straßenverkehr	/	2 316	2 429	/	/	/	/	2 316	2 433
522 Fahrzeugführung im Eisenbahnverkehr	/	3 208	3 325	.	.	.	/	3 322	3 337
525 Bau- und Transportgeräteführung	/	(3 012)	(2 956)	.	.	.	/	(3 012)	(2 971)
531 Objekt-, Personen-, Brandschutz, Arbeitssicherh.	/	(2 639)	(2 645)	/	(1 595)	(2 010)	/	(2 930)	(2 885)
532 Polizeivollzugs- und Kriminaldienst, Gerichts- und Justizvollzug	3,5	3 439	3 443	(0,5)	2 839	2 944	3,0	3 498	3 523
533 Gewerbe- und Gesundheitsaufsicht, Desinfektion	(0,8)	2 900	3 087	/	2 837	2 923	(0,4)	3 057	3 236
541 Reinigung	/	1 808	2 010	/	1 715	1 826	/	(1 954)	(2 141)
611 Einkauf und Vertrieb	/	3 864	4 406	/	/	/	/	4 538	4 732
612 Handel	/	(2 500)	(2 955)	/	(2 404)	(2 540)	/	(2 850)	(3 137)
621 Verkauf (ohne Produktspezialisierung)	/	/	/	/	/	/	/	/	/
622 Verkauf v. Bekleid., Elektronik, KFZ, Hartwaren	/	2 350	2 574	/	2 293	2 282	/	(2 421)	(2 754)
623 Verkauf von Lebensmitteln	/	(1 884)	(2 085)	/	(1 884)	(1 938)	/	/	/
631 Tourismus und Sport	/	2 488	2 450	/	(2 120)	(2 315)	/	2 645	2 652
632 Hotellerie	/	(1 850)	(2 102)	/	/	/	/	/	/
633 Gastronomie	/	1 751	1 873	/	1 688	1 757	/	(1 920)	(2 148)
634 Veranstaltungsservice, -management	/	(2 249)	(2 099)	/	(2 249)	(2 201)	.	.	.
713 Unternehmensorganisation und -strategie	(10,7)	3 679	4 100	/	2 905	3 197	(6,5)	4 207	4 673
714 Büro und Sekretariat	(12,0)	2 730	2 974	(8,4)	2 625	2 788	/	3 176	3 402
715 Personalwesen und -dienstleistung	/	(3 896)	(4 012)	/	(3 896)	(3 997)	/	/	/
721 Versicherungs- und Finanzdienstleistungen	/	3 862	3 896	/	3 427	3 480	/	4 199	4 136
722 Rechnungswesen, Controlling und Revision	/	(3 256)	(3 882)	/	3 000	3 204	/	(4 447)	(4 742)
723 Steuerberatung	/	(2 400)	(2 854)	/	(2 370)	(2 536)	/	/	/
731 Rechtsberatung, -sprechung und -ordnung	/	(3 373)	(3 960)	/	(2 800)	(3 325)	/	(5 240)	(4 893)
732 Verwaltung	18,5	3 157	3 443	8,1	2 979	3 183	10,4	3 346	3 644
733 Medien-, Dokumentations- u. Inf.-dienste	/	(4 098)	(3 555)	/	/	/	.	.	.
811 Arzt- und Praxishilfe	/	(1 985)	(2 162)	/	(1 985)	(2 128)	/	(3 350)	(3 711)
813 Gesundheits- und Krankenpflege, Rettungsdienst, Geburtshilfe	/	3 194	3 137	/	3 072	3 069	/	3 232	3 336
814 Human- und Zahnmedizin	/	(6 402)	(7 238)	/	/	/	/	(7 471)	(8 318)
815 Tiermedizin und Tierheilkunde	/	(2 780)	(3 104)	/	(2 780)	(3 104)	-	-	-
817 Nicht ärztliche Therapie und Heilkunde	/	(2 439)	(2 626)	/	(2 439)	(2 614)	/	/	/
818 Pharmazie	/	(2 600)	(3 244)	/	(2 590)	(3 025)	/	/	/
821 Altenpflege	/	(2 728)	(2 752)	/	(2 462)	(2 701)	/	/	/
823 Körperpflege	/	1 364	1 424	/	1 364	1 413	/	(1 350)	(1 532)
825 Medizin-, Orthopädie- und Rehatechnik	/	(2 700)	(2 784)	/	(2 893)	(2 657)	/	/	/
831 Erziehung, Sozialarbeit, Heilerziehungspflege	/	2 932	3 037	/	2 898	2 936	/	(3 190)	(3 323)
832 Hauswirtschaft und Verbraucherberatung	/	2 252	2 094	/	2 252	2 094	-	-	-
841 Lehrtätigkeit an allgemeinbildenden Schulen	(6,0)	4 173	4 129	(3,6)	3 896	3 917	/	4 478	4 453
842 Lehrtätigkeit für berufsbildende Fächer, betriebl. Ausbildung, Betriebspädagogik	/	4 229	4 275	/	4 159	4 175	/	4 252	4 323
843 Lehr-, Forschungstätigkeit an Hochschulen	(2,2)	4 691	5 024	(0,6)	4 291	4 534	(1,6)	4 812	5 197
844 Lehrtätigkeit an außerschulischen Bildungseinrichtungen	/	3 641	3 566	.	.	.	/	(3 733)	(3 579)
914 Wirtschaftswissenschaften	/	5 769	5 830	-	-	-	/	5 769	5 830
924 Redaktion und Journalismus	/	(4 871)	(5 081)	/	/	/	/	(5 066)	(5 345)
011 Offiziere	/	4 490	4 561
012 Unteroffiziere	/	3 167	3 240
014 Angehörige der regulären Streitkräfte in sonstigen Rängen	0,9	2 254	2 273

6.1 Zusammensetzung des Bruttomonatsverdienstes
A-S Land- und Forstwirtschaft, Fischerei,
Ins-

Art des Beschäftigungsverhältnisses	Beschäftigungsverhältnisse			Und zwar		
	Anzahl	Brutto- monats- verdienst	Netto- monats- verdienst	Überstundenvergütung		
				Anzahl	Brutto- monats- verdienst	Über- stunden- vergütung
	1 000	Euro		1 000	Euro	
Insgesamt	468,5	2 342	1 616	(45,1)	3 339	359
Insgesamt ohne Auszubildende	448,1	2 412	1 661	(44,7)	3 359	361
Davon						
Vollzeitbeschäftigte	263,9	3 381	2 286	(38,6)	3 649	379
SV-Beschäftigte	243,0	3 322	2 236	(38,6)	3 649	379
Beamte/Beamtinnen	17,9	3 907	(2 693)	-	-	-
Leitende Angestellte ohne SV	/	(5 102)	(3 990)	-	-	-
Kurzfristig/saisonal Beschäftigte	.	.	.	-	-	-
Teilzeitbeschäftigte	95,7	1 566	1 093	/	(1 657)	/
Altersteilzeitbeschäftigte	(5,0)	2 388	1 938	.	.	.
Geringfügig entlohnte Beschäftigte	83,5	321	319	/	(357)	/
Darunter						
Normalarbeitsverhältnisse	276,0	3 240	2 192	(36,0)	3 640	382
Atypische Beschäftigungsverhältnisse	157,0	1 109	823	/	(2 169)	/
Und zwar						
Befristete Beschäftigungen	52,2	1 850	1 282	/	(2 635)	/
Teilzeitbeschäftigungen (<=20 h)	118,5	687	556	/	(1 163)	/
Geringfügige Beschäftigungen	71,7	319	317	/	(368)	/
Zeitarbeitsverhältnisse	/	1 874	1 361	/	(2 327)	/
Vollzeitbeschäftigte nach Anforderungsniveau (KldB 2010)						
1 Helfer(in)	(34,8)	2 520	1 789	(7,6)	3 408	(304)
2 Fachkraft	151,5	2 985	2 040	(25,0)	3 421	(348)
3 Spezialist(in)	41,7	3 930	2 588	/	4 753	(578)
4 Experte/Expertin	35,9	5 249	3 458	/	(5 374)	/
Vollzeitbeschäftigte nach Aufsicht und Führung (KldB 2010)						
93 Aufsichtskräfte	(7,3)	4 381	2 924	/	4 894	/
94 Führungskräfte	(6,9)	5 614	3 679	/	/	/
Vollzeitbeschäftigte nach Wirtschaftsabschnitt (WZ 2008)						
A Land- und Forstwirtschaft, Fischerei	/	1 765	1 337	.	.	.
B Bergbau und Gewinnung von Steinen und Erden	/	(2 914)	(2 038)	.	.	.
C Verarbeitendes Gewerbe	82,8	3 705	2 549	(25,0)	3 983	423
D Energieversorgung	/	(4 567)	(2 869)	/	4 553	/
E Wasserversorg., Abwasser-, Abfallentsorg., Beseitig. v. Umweltverschmutzung	(2,7)	3 088	2 096	/	(2 975)	/
F Baugewerbe	(15,6)	2 854	1 985	/	2 847	/
G Handel; Instandhaltung und Reparatur von Kraftfahrzeugen	(32,8)	2 843	1 937	/	2 637	/
H Verkehr und Lagerei	/	2 535	1 791	/	(2 855)	/
I Gastgewerbe	/	1 895	1 363	.	.	.
J Information und Kommunikation	(6,0)	4 484	2 870	/	(3 673)	/
K Finanz- und Versicherungsdienstleistungen	/	3 973	2 585	.	.	.
L Grundstücks- und Wohnungswesen	/	/	/	.	.	.
M Freiberufliche, wissenschaftliche und technische Dienstleistungen	(12,3)	4 054	2 703	/	/	/
N Sonstige wirtschaftliche Dienstleistungen	/	2 306	1 642	/	2 354	/
O Öffentliche Verwaltung, Verteidigung, Sozialversicherung	23,9	3 410	(2 240)	-	-	-
P Erziehung und Unterricht	13,3	3 867	(2 553)	-	-	-
Q Gesundheits- und Sozialwesen	(27,4)	3 421	2 246	/	/	/
R Kunst, Unterhaltung und Erholung	(1,9)	3 222	2 172	.	.	.
S Sonstige Dienstleistungen	/	2 742	1 863	/	/	/

im Saarland im April 2014
**Produzierendes Gewerbe und Dienstleistungsbereich
gesamt**

Beschäftigungsverhältnisse mit ...

Zuschlägen für Schichtarbeit, Sonntags-, Nacht- und Feiertagsarbeit			Lohnsteuer			Arbeitnehmerbeiträge		
Anzahl	Brutto- monats- verdienst	Zuschläge	Anzahl	Brutto- monats- verdienst	Lohnsteuer	Anzahl	Brutto- monats- verdienst	Arbeitnehmer- beiträge
1 000	Euro		1 000	Euro		1 000	Euro	
90,7	2 908	268	336,2	2 938	456	386,3	2 733	483
88,9	2 944	272	330,1	2 972	464	366,4	2 837	501
68,8	3 363	320	247,2	3 405	548	260,8	3 363	589
68,7	3 363	321	226,5	3 343	510	242,9	3 323	611
.	.	.	17,9	3 908	/	17,9	3 907	/
-	-	-	/	(5 264)	/	-	-	-
-	-	-	.	.	.	-	-	-
(16,9)	1 703	(118)	74,0	1 750	234	95,0	1 565	294
/	(2 743)	/	(3,3)	2 545	(138)	(5,0)	2 388	359
/	355	/	/	310	(13)	/	365	15
65,3	3 309	311	256,5	3 282	527	273,1	3 222	565
(22,8)	1 941	(166)	70,9	1 860	237	90,8	1 686	310
(13,6)	2 394	(208)	38,2	2 279	320	42,5	2 205	411
(9,5)	(1 000)	(83)	36,9	1 237	125	53,6	1 135	202
/	358	/	/	317	/	/	370	(17)
/	1 974	/	/	1 878	/	/	1 887	365
(16,5)	2 887	(359)	(30,3)	2 547	286	(34,7)	2 524	483
43,9	3 294	313	142,0	2 994	401	151,0	2 982	572
/	4 185	/	40,4	3 925	709	41,2	3 922	664
/	(5 423)	/	34,5	5 240	1 191	33,9	5 239	683
/	4 530	/	(6,8)	4 346	739	(7,2)	4 379	772
/	/	/	(6,5)	5 561	(1 231)	(6,7)	5 626	784
.	.	.	/	1 822	/	/	1 817	359
.	.	.	/	(2 847)	/	/	(2 914)	544
41,0	3 621	419	75,6	3 722	538	82,1	3 692	670
/	4 306	/	/	(4 556)	/	/	(4 567)	815
/	2 962	/	/	3 105	(408)	(2,7)	3 089	612
/	(3 044)	/	(15,1)	2 847	348	(15,1)	2 799	551
/	(2 680)	/	(30,2)	2 875	(418)	(32,1)	2 818	532
/	(2 773)	/	/	2 571	(281)	/	2 535	479
/	1 942	(231)	/	1 958	(197)	/	1 848	363
/	(4 337)	/	(5,8)	4 493	(896)	(5,9)	4 474	757
-	-	-	/	3 978	672	/	3 948	741
.	.	.	/	/	/	/	(3 490)	(628)
/	(3 266)	/	(11,8)	4 071	(752)	(11,9)	3 980	652
/	1 885	/	/	2 366	/	/	2 276	423
-	-	-	23,9	3 410	/	23,9	3 410	/
.	.	.	13,2	3 878	/	13,3	3 846	/
/	3 603	(140)	(26,3)	3 391	(591)	(27,3)	3 427	609
/	2 643	/	(1,7)	3 292	(577)	(1,9)	3 192	538
/	(3 140)	/	/	2 813	(403)	/	2 704	528

6.2 Zusammensetzung des Bruttomonatsverdienstes im Saarland im April 2014
A-S Land- und Forstwirtschaft, Fischerei, Produzierendes Gewerbe und Dienstleistungsbereich
Frau-

Art des Beschäftigungsverhältnisses	Beschäftigungsverhältnisse			Und zwar		
	Anzahl	Bruttomonatsverdienst	Nettomonatsverdienst	Überstundenvergütung		
				Anzahl	Bruttomonatsverdienst	Überstundenvergütung
	1 000	Euro		1 000	Euro	
Insgesamt	222,4	1 725	1 186	/	(2 173)	/
Insgesamt ohne Auszubildende	213,6	1 761	1 207	/	(2 179)	/
Davon						
Vollzeitbeschäftigte	78,9	2 920	1 923	/	2 975	/
SV-Beschäftigte	72,8	2 838	1 857	/	2 975	/
Beamten	5,9	3 810	(2 623)	-	-	-
Leitende Angestellte ohne SV	/	/	/	-	-	-
Kurzfristig/saisonal Beschäftigte	-	-	-	-	-	-
Teilzeitbeschäftigte	79,8	1 580	1 092	/	(1 631)	/
Altersteilzeitbeschäftigte	/	(1 744)	1 377	-	-	-
Geringfügig entlohnte Beschäftigte	53,5	321	319	/	/	/
Darunter						
Normalarbeitsverhältnisse	105,7	2 642	1 750	/	2 664	(214)
Atypische Beschäftigungsverhältnisse	101,4	918	687	/	(1 515)	/
Und zwar						
Befristete Beschäftigungen	27,4	1 507	1 050	/	/	/
Teilzeitbeschäftigungen (<= 20 h)	85,7	686	543	/	(1 233)	/
Geringfügige Beschäftigungen	48,2	321	319	/	/	/
Zeitarbeitsverhältnisse	/	1 592	1 180	.	.	.
Vollzeitbeschäftigte nach Anforderungsniveau (KldB 2010)						
1 HelferIn	/	2 063	1 465	/	(2 545)	/
2 Fachkraft	46,9	2 659	1 759	/	2 952	/
3 SpezialistIn	(11,6)	3 248	2 088	/	(3 499)	/
4 ExpertIn	(11,4)	4 345	2 800	/	(4 102)	/
Vollzeitbeschäftigte nach Aufsicht und Führung (KldB 2010)						
93 Aufsichtskräfte	/	3 270	(2 116)	/	(3 523)	/
94 Führungskräfte	/	(4 316)	(2 802)	.	.	.
Vollzeitbeschäftigte nach Wirtschaftsabschnitt (WZ 2008)						
A Land- und Forstwirtschaft, Fischerei	/	/	(1 181)	.	.	.
B Bergbau und Gewinnung von Steinen und Erden	.	.	.	-	-	-
C Verarbeitendes Gewerbe	(11,0)	2 913	1 932	/	(3 370)	/
D Energieversorgung	/	(4 247)	/	-	-	-
E Wasserversorg., Abwasser-, Abfallentsorg., Beseitig. v. Umweltverschmutzung	/	(2 890)	(1 894)	.	.	.
F Baugewerbe	/	(2 967)	(1 910)	.	.	.
G Handel; Instandhaltung und Reparatur von Kraftfahrzeugen	(11,7)	(2 588)	1 741	/	(2 720)	/
H Verkehr und Lagerei	/	2 688	1 849	.	.	.
I Gastgewerbe	/	1 727	1 254	.	.	.
J Information und Kommunikation	/	3 861	2 412	.	.	.
K Finanz- und Versicherungsdienstleistungen	/	3 558	2 279	.	.	.
L Grundstücks- und Wohnungswesen	/	/	/	-	-	-
M Freiberufliche, wissenschaftliche und technische Dienstleistungen	(5,2)	2 812	1 829	.	.	.
N Sonstige wirtschaftliche Dienstleistungen	/	2 149	1 491	/	(2 218)	/
O Öffentliche Verwaltung, Verteidigung, Sozialversicherung	8,0	3 225	(2 088)	-	-	-
P Erziehung und Unterricht	7,6	3 512	(2 327)	-	-	-
Q Gesundheits- und Sozialwesen	(18,6)	2 956	1 930	/	(3 101)	/
R Kunst, Unterhaltung und Erholung	/	2 252	1 535	.	.	.
S Sonstige Dienstleistungen	/	2 389	1 592	/	/	(129)

im Saarland im April 2014
 Produzierendes Gewerbe und Dienstleistungsbereich
en

Beschäftigungsverhältnisse mit ...

Zuschlägen für Schichtarbeit, Sonntags-, Nacht- und Feiertagsarbeit			Lohnsteuer			Arbeitnehmerbeiträge		
Anzahl	Brutto- monats- verdienst	Zuschläge	Anzahl	Brutto- monats- verdienst	Lohnsteuer	Anzahl	Brutto- monats- verdienst	Arbeitnehmer- beiträge
1 000	Euro		1 000	Euro		1 000	Euro	
(30,4)	2 155	(126)	146,7	2 298	357	173,0	2 119	390
(29,1)	2 202	(130)	143,0	2 329	366	164,3	2 186	402
(14,2)	2 872	(174)	74,2	2 949	497	78,6	2 913	531
(14,2)	2 872	(174)	68,1	2 863	460	72,7	2 840	550
-	-	-	5,9	3 815	/	5,9	3 810	/
-	-	-	/	/	/	-	-	-
-	-	-	-	-	-	-	-	-
(13,2)	1 703	(94)	64,2	1 730	237	79,7	1 581	298
.	.	.	/	1 975	/	/	(1 744)	269
/	354	/	/	312	/	/	363	15
(17,1)	2 637	(151)	98,2	2 694	445	105,5	2 634	480
(11,9)	(1 591)	(100)	44,1	1 523	192	57,8	1 373	260
/	(2 050)	/	(18,7)	1 915	(260)	(21,2)	1 861	361
/	(1 049)	(67)	30,1	1 175	131	42,5	1 062	196
/	353	/	/	319	/	/	365	(16)
/	(1 706)	/	/	(1 606)	/	/	1 592	307
/	2 235	/	/	2 076	(231)	/	2 072	407
(8,0)	2 832	(178)	44,5	2 675	398	46,9	2 659	523
/	(3 165)	/	(11,1)	3 259	582	(11,5)	3 246	603
/	(4 882)	/	(11,1)	4 334	(994)	(11,1)	4 314	590
/	(3 530)	/	/	3 203	(549)	/	3 270	639
/	/	/	/	(4 300)	(876)	/	(4 292)	703
.	.	.	/	/	/	/	/	/
-	-	-
/	3 077	/	(9,8)	2 957	(475)	(11,0)	2 912	558
.	.	.	/	(4 076)	/	/	(4 247)	751
.	.	.	/	(2 894)	/	/	(2 890)	(589)
.	.	.	/	(2 955)	/	/	(2 896)	(574)
/	/	/	(10,5)	(2 610)	/	(11,6)	(2 564)	498
/	(2 398)	/	/	2 718	(394)	/	2 688	475
/	1 733	(191)	/	1 778	/	/	1 659	329
/	(4 760)	/	/	3 886	(754)	/	3 861	708
-	-	-	/	3 550	(624)	/	3 474	686
-	-	-	/	/	/	/	/	(724)
/	1 926	/	(5,0)	2 826	(462)	(5,1)	2 809	545
/	1 687	/	/	(2 181)	/	/	2 149	420
-	-	-	8,0	3 225	/	8,0	3 225	/
.	.	.	7,5	3 529	/	7,6	3 512	/
/	3 188	(129)	(18,0)	2 948	(480)	(18,5)	2 963	564
/	(2 067)	/	/	2 332	/	/	2 255	(429)
/	(2 705)	/	/	2 446	(341)	/	2 381	486

6.3 Zusammensetzung des Bruttomonatsverdienstes
A-S Land- und Forstwirtschaft, Fischerei,
Män-

Art des Beschäftigungsverhältnisses	Beschäftigungsverhältnisse			Und zwar		
	Anzahl	Brutto- monats- verdienst	Netto- monats- verdienst	Überstundenvergütung		
				Anzahl	Brutto- monats- verdienst	Über- stunden- vergütung
	1 000	Euro		1 000	Euro	
Insgesamt	246,0	2 900	2 005	(37,7)	3 567	382
Insgesamt ohne Auszubildende	234,5	3 006	2 074	(37,4)	3 591	384
Davon						
Vollzeitbeschäftigte	185,0	3 578	2 441	(35,3)	3 712	393
SV-Beschäftigte	170,2	3 530	2 398	(35,3)	3 712	393
Beamte	12,0	3 954	(2 727)	-	-	-
Leitende Angestellte ohne SV	/	(5 017)	(3 921)	-	-	-
Kurzfristig/saisonal Beschäftigte	.	.	.	-	-	-
Teilzeitbeschäftigte	(15,9)	1 496	1 103	/	/	/
Altersteilzeitbeschäftigte	(3,6)	2 637	2 155	.	.	.
Geringfügig entlohnte Beschäftigte	(30,0)	320	318	/	(379)	/
Darunter						
Normalarbeitsverhältnisse	170,2	3 612	2 466	(31,8)	3 770	404
Atypische Beschäftigungsverhältnisse	55,6	1 457	1 070	/	(2 563)	/
Und zwar						
Befristete Beschäftigungen	(24,8)	2 228	1 537	/	(2 795)	/
Teilzeitbeschäftigungen (<=20 h)	32,8	688	591	/	/	/
Geringfügige Beschäftigungen	(23,5)	315	313	.	.	.
Zeitarbeitsverhältnisse	/	1 927	1 395	/	(2 362)	/
Vollzeitbeschäftigte nach Anforderungsniveau (KldB 2010)						
1 Helfer	(25,8)	2 680	1 903	(6,7)	3 533	(320)
2 Fachkraft	104,6	3 132	2 166	(23,3)	3 455	(359)
3 Spezialist	30,2	4 191	2 780	/	4 896	(605)
4 Experte	24,5	5 668	3 763	/	(5 552)	/
Vollzeitbeschäftigte nach Aufsicht und Führung (KldB 2010)						
93 Aufsichtskräfte	(6,2)	4 564	3 057	/	5 068	/
94 Führungskräfte	(5,0)	6 093	4 004	/	/	/
Vollzeitbeschäftigte nach Wirtschaftsabschnitt (WZ 2008)						
A Land- und Forstwirtschaft, Fischerei	/	1 792	1 371	.	.	.
B Bergbau und Gewinnung von Steinen und Erden	/	(2 966)	(2 104)	.	.	.
C Verarbeitendes Gewerbe	71,8	3 826	2 643	(23,7)	4 015	430
D Energieversorgung	/	(4 624)	(2 940)	/	4 553	/
E Wasserversorg., Abwasser-, Abfallentsorg., Beseitig. v. Umweltverschmutzung	/	3 124	2 133	/	(2 951)	/
F Baugewerbe	(15,1)	2 850	1 988	/	2 850	/
G Handel; Instandhaltung und Reparatur von Kraftfahrzeugen	(21,1)	2 985	2 046	/	2 608	/
H Verkehr und Lagerei	/	2 513	1 782	/	(2 906)	/
I Gastgewerbe	/	2 087	1 487	.	.	.
J Information und Kommunikation	/	(4 710)	(3 036)	/	(3 614)	/
K Finanz- und Versicherungsdienstleistungen	/	4 218	2 766	.	.	.
L Grundstücks- und Wohnungswesen	/	/	/	.	.	.
M Freiberufliche, wissenschaftliche und technische Dienstleistungen	(7,1)	(4 956)	(3 337)	/	/	/
N Sonstige wirtschaftliche Dienstleistungen	/	(2 360)	(1 695)	/	2 380	/
O Öffentliche Verwaltung, Verteidigung, Sozialversicherung	15,9	3 503	(2 317)	-	-	-
P Erziehung und Unterricht	(5,7)	4 337	(2 854)	-	-	-
Q Gesundheits- und Sozialwesen	/	(4 404)	(2 913)	/	/	/
R Kunst, Unterhaltung und Erholung	(1,1)	3 974	2 666	.	.	.
S Sonstige Dienstleistungen	/	(3 196)	(2 213)	/	(4 274)	/

im Saarland im April 2014
 Produzierendes Gewerbe und Dienstleistungsbereich
ner

Beschäftigungsverhältnisse mit ...

Zuschlägen für Schichtarbeit, Sonntags-, Nacht- und Feiertagsarbeit			Lohnsteuer			Arbeitnehmerbeiträge		
Anzahl	Brutto- monats- verdienst	Zuschläge	Anzahl	Brutto- monats- verdienst	Lohnsteuer	Anzahl	Brutto- monats- verdienst	Arbeitnehmer- beiträge
1 000	Euro		1 000	Euro		1 000	Euro	
60,3	3 286	339	189,6	3 434	532	213,3	3 231	559
59,8	3 306	342	187,1	3 464	539	202,1	3 367	581
54,6	3 491	358	173,0	3 601	569	182,2	3 557	614
54,4	3 491	359	158,4	3 549	532	170,2	3 529	637
.	.	.	12,0	3 953	/	12,0	3 954	/
-	-	-	/	(5 189)	/	-	-	-
-	-	-	.	.	.	-	-	-
/	(1 703)	/	(9,8)	1 881	/	(15,3)	1 479	272
/	(2 827)	/	/	2 797	/	(3,6)	2 637	394
/	(356)	/	/	308	/	/	374	14
48,3	3 546	368	158,3	3 647	578	167,6	3 591	618
(10,9)	2 323	(238)	26,9	2 414	(310)	33,0	2 233	398
/	2 652	(267)	(19,5)	2 628	(378)	(21,2)	2 548	461
/	/	/	(6,8)	(1 512)	(98)	(11,1)	1 418	228
/	(365)	/	/	311	/	/	388	/
/	2 020	/	/	1 930	/	/	1 943	376
(12,7)	3 083	(408)	(22,7)	2 704	304	(25,7)	2 683	510
(35,9)	3 397	343	97,5	3 139	403	104,1	3 128	593
/	4 505	/	29,3	4 177	757	29,7	4 184	688
/	(5 744)	/	23,5	5 668	1 284	22,7	5 691	729
/	4 708	/	(5,8)	4 536	(770)	(6,2)	4 562	794
/	/	/	(4,7)	6 042	(1 367)	(5,0)	6 097	813
-	-	-	/	(1 836)	/	/	(1 862)	(367)
.	.	.	/	(2 887)	/	/	(2 966)	545
38,0	3 664	425	65,8	3 836	548	71,1	3 813	688
/	4 272	/	/	(4 636)	/	/	(4 624)	826
/	2 960	/	/	3 142	(401)	/	3 125	616
/	(3 061)	/	(14,5)	2 843	341	(14,6)	2 796	550
/	(2 779)	/	(19,7)	3 017	(431)	(20,5)	2 963	552
/	(2 805)	/	/	2 549	(265)	/	2 513	479
/	(2 155)	/	/	2 160	/	/	2 063	403
/	(4 267)	/	/	(4 718)	(949)	/	(4 701)	775
-	-	-	/	4 225	700	/	4 226	773
.	.	.	/	/	/	/	(3 423)	(600)
/	/	/	(6,9)	(4 971)	(962)	(6,7)	(4 876)	735
/	(1 944)	/	/	(2 433)	/	/	(2 321)	424
-	-	-	15,9	3 503	/	15,9	3 503	/
.	.	.	(5,7)	4 337	/	(5,7)	4 295	/
/	(4 369)	/	/	(4 346)	/	/	(4 404)	705
/	3 211	/	/	4 028	/	/	3 929	623
/	/	/	/	(3 297)	/	/	(3 146)	(585)

7.1 Zusammensetzung des Bruttojahresverdienstes
A-S Land- und Forstwirtschaft, Fischerei,
Ins-

Art des Beschäftigungsverhältnisses	Beschäftigungsverhältnisse ¹		
	Anzahl	Bruttojahresverdienst	Bruttojahresverdienst ohne Sonderzahlungen
	1 000	Euro	
Insgesamt	441,6	31 303	29 079
Insgesamt ohne Auszubildende	423,9	32 147	29 856
Davon			
Vollzeitbeschäftigte	254,1	44 563	41 200
SV-Beschäftigte	233,2	44 028	40 481
Beamte/Beamtinnen	17,9	47 380	47 360
Leitende Angestellte ohne SV	/	(71 206)	(61 842)
Kurzfristig/saisonal Beschäftigte	.	.	.
Teilzeitbeschäftigte	91,2	20 554	19 359
Altersteilzeitbeschäftigte	(4,6)	30 236	28 846
Geringfügig entlohnte Beschäftigte	74,0	3 921	3 905
Darunter			
Normalarbeitsverhältnisse	268,1	42 680	39 441
Atypische Beschäftigungsverhältnisse	141,8	14 395	13 700
Und zwar			
Befristete Beschäftigungen	46,4	24 393	23 067
Teilzeitbeschäftigungen (<=20 h)	107,7	8 991	8 609
Geringfügige Beschäftigungen	63,1	3 899	3 882
Zeitarbeitsverhältnisse	/	23 924	23 390
Vollzeitbeschäftigte nach Anforderungsniveau (KldB 2010)			
1 Helfer(in)	(32,5)	33 329	30 995
2 Fachkraft	145,7	39 153	36 225
3 Spezialist(in)	40,8	51 811	47 519
4 Experte/Expertin	35,0	69 045	63 993
Vollzeitbeschäftigte nach Aufsicht und Führung (KldB 2010)			
93 Aufsichtskräfte	(7,1)	59 290	53 668
94 Führungskräfte	(6,7)	75 119	68 427
Vollzeitbeschäftigte nach Wirtschaftsabschnitt (WZ 2008)			
A Land- und Forstwirtschaft, Fischerei	/	22 686	22 451
B Bergbau und Gewinnung von Steinen und Erden	/	(34 780)	(33 659)
C Verarbeitendes Gewerbe	80,8	49 611	44 937
D Energieversorgung	/	(63 408)	(56 235)
E Wasserversorg., Abwasser-, Abfallentsorg., Beseitig. v. Umweltverschmutzung	(2,6)	40 725	37 677
F Baugewerbe	(14,7)	35 850	34 219
G Handel; Instandhaltung und Reparatur von Kraftfahrzeugen	(31,6)	37 169	34 439
H Verkehr und Lagerei	/	31 856	30 424
I Gastgewerbe	/	23 314	22 807
J Information und Kommunikation	(5,8)	(61 472)	(54 571)
K Finanz- und Versicherungsdienstleistungen	/	55 822	48 683
L Grundstücks- und Wohnungswesen	/	/	/
M Freiberufliche, wissenschaftliche und technische Dienstleistungen	(11,9)	53 499	49 040
N Sonstige wirtschaftliche Dienstleistungen	/	(30 589)	29 022
O Öffentliche Verwaltung, Verteidigung, Sozialversicherung	23,9	43 233	41 484
P Erziehung und Unterricht	13,3	48 040	46 732
Q Gesundheits- und Sozialwesen	(26,3)	44 121	41 532
R Kunst, Unterhaltung und Erholung	(1,7)	37 795	35 342
S Sonstige Dienstleistungen	/	36 495	33 741

¹ Bruttoverdienste von Teiljahren wurden auf 12 Monate hochgerechnet. Nur Beschäftigungsverhältnisse mit 30 und mehr Arbeitswochen im Jahr 2014.

im Saarland im Jahr 2014

Produzierendes Gewerbe und Dienstleistungsbereich
gesamt

Und zwar Beschäftigungsverhältnisse mit ...					
Sonderzahlungen			Entgeltumwandlung		
Anzahl	Bruttojahres- verdienst	Sonderzahlungen	Anzahl	Bruttojahres- verdienst	Entgelt- umwandlung
1 000	Euro		1 000	Euro	
274,0	38 736	3 585	83,8	46 685	1 186
263,8	39 747	3 682	82,4	47 202	1 200
191,6	46 697	4 460	67,4	52 351	1 262
189,5	46 400	4 366	66,7	52 059	1 256
/	/	/	.	.	.
/	/	/	/	/	/
-	-	-	-	-	-
62,8	22 420	1 736	(13,6)	24 303	(937)
(3,5)	29 776	(1 821)	/	/	/
/	4 182	(198)	/	/	/
199,8	45 004	4 345	71,5	50 368	1 250
61,7	23 215	1 596	(10,7)	(26 118)	(862)
30,5	29 566	2 016	/	(36 066)	/
35,5	15 724	1 161	/	(18 584)	(818)
/	4 172	(200)	/	/	/
/	24 042	/	-	-	-
(24,8)	35 477	3 062	(8,3)	46 605	(1 013)
114,6	41 764	3 722	39,6	45 429	1 119
29,9	55 529	5 852	(10,5)	58 847	1 360
22,3	72 677	(7 940)	(9,1)	80 190	/
(6,0)	62 639	(6 676)	/	64 230	(1 410)
(5,3)	76 525	(8 443)	/	(79 800)	(1 853)
.
.
72,2	50 697	5 224	33,4	55 289	1 076
/	(61 677)	/	/	(61 902)	/
(2,3)	42 372	(3 514)	(0,9)	46 098	/
/	38 566	/	/	(42 683)	(1 227)
(22,2)	39 144	/	/	(41 821)	(1 352)
/	(34 820)	/	/	/	/
/	(26 922)	/	/	(30 529)	/
/	(68 356)	/	/	62 490	(1 707)
/	56 280	(7 343)	/	56 550	(1 704)
/	/	/	.	.	.
(8,8)	54 383	/	/	/	/
/	(34 284)	/	/	/	(1 092)
13,0	43 304	3 206	-	-	-
(6,2)	43 338	2 801	/	/	/
(22,8)	43 884	2 991	/	(45 113)	/
(1,4)	41 114	(3 098)	/	(49 675)	/
/	40 971	/	/	(44 184)	/

7.2 Zusammensetzung des Bruttojahresverdienstes
A-S Land- und Forstwirtschaft, Fischerei,
Frau-

Art des Beschäftigungsverhältnisses	Beschäftigungsverhältnisse ¹		
	Anzahl	Bruttojahresverdienst	Bruttojahresverdienst ohne Sonderzahlungen
	1 000	Euro	
Insgesamt	209,9	22 786	21 398
Insgesamt ohne Auszubildende	202,6	23 186	21 769
Davon			
Vollzeitbeschäftigte	76,1	37 822	35 347
SV-Beschäftigte	70,1	36 959	34 314
Beamtinnen	5,9	46 233	46 231
Leitende Angestellte ohne SV	/	/	/
Kurzfristig/saisonal Beschäftigte	-	-	-
Teilzeitbeschäftigte	77,2	20 707	19 463
Altersteilzeitbeschäftigte	/	22 672	(21 248)
Geringfügig entlohnte Beschäftigte	47,9	3 929	3 914
Darunter			
Normalarbeitsverhältnisse	102,8	34 285	32 046
Atypische Beschäftigungsverhältnisse	93,7	12 063	11 466
Und zwar			
Befristete Beschäftigungen	(24,5)	20 155	19 097
Teilzeitbeschäftigungen (<=20 h)	79,2	9 043	8 616
Geringfügige Beschäftigungen	42,8	3 930	3 915
Zeitarbeitsverhältnisse	/	20 283	19 615
Vollzeitbeschäftigte nach Anforderungsniveau (KIdB 2010)			
1 HelferIn	/	26 707	25 050
2 Fachkraft	45,2	34 687	32 152
3 Spezialistin	(11,2)	42 405	39 587
4 Expertin	(11,0)	54 892	52 367
Vollzeitbeschäftigte nach Aufsicht und Führung (KIdB 2010)			
93 Aufsichtskräfte	/	(42 571)	39 866
94 Führungskräfte	/	(56 259)	(52 201)
Vollzeitbeschäftigte nach Wirtschaftsabschnitt (WZ 2008)			
A Land- und Forstwirtschaft, Fischerei	/	/	/
B Bergbau und Gewinnung von Steinen und Erden	.	.	.
C Verarbeitendes Gewerbe	(10,8)	38 050	34 889
D Energieversorgung	/	/	(51 508)
E Wasserversorg., Abwasser-, Abfallentsorg., Beseitig. v. Umweltverschmutzung	/	(40 007)	(36 317)
F Baugewerbe	/	(36 510)	(34 989)
G Handel; Instandhaltung und Reparatur von Kraftfahrzeugen	(11,2)	(33 596)	(31 089)
H Verkehr und Lagerei	/	30 996	29 779
I Gastgewerbe	/	(21 437)	20 869
J Information und Kommunikation	/	51 275	47 059
K Finanz- und Versicherungsdienstleistungen	/	50 064	43 529
L Grundstücks- und Wohnungswesen	/	/	/
M Freiberufliche, wissenschaftliche und technische Dienstleistungen	(5,0)	36 561	34 264
N Sonstige wirtschaftliche Dienstleistungen	/	(27 195)	26 277
O Öffentliche Verwaltung, Verteidigung, Sozialversicherung	8,0	41 407	39 208
P Erziehung und Unterricht	(7,5)	43 951	42 584
Q Gesundheits- und Sozialwesen	(17,8)	37 849	35 540
R Kunst, Unterhaltung und Erholung	/	(29 116)	27 481
S Sonstige Dienstleistungen	/	31 546	29 496

¹ Bruttoverdienste von Teiljahren wurden auf 12 Monate hochgerechnet. Nur Beschäftigungsverhältnisse mit 30 und mehr Arbeitswochen im Jahr 2014.

im Saarland im Jahr 2014

Produzierendes Gewerbe und Dienstleistungsbereich
en

Und zwar Beschäftigungsverhältnisse mit ...					
Sonderzahlungen			Entgeltumwandlung		
Anzahl	Bruttojahres- verdienst	Sonderzahlungen	Anzahl	Bruttojahres- verdienst	Entgelt- umwandlung
1 000	Euro		1 000	Euro	
120,2	29 352	2 425	(29,1)	33 467	1 077
116,1	29 914	2 471	(28,8)	33 637	1 086
55,6	39 520	3 386	(15,5)	42 428	(1 233)
55,5	39 369	3 339	(15,5)	42 378	(1 230)
.	.	.	-	-	-
/	/	/	.	.	.
-	-	-	-	-	-
55,4	22 231	1 734	(12,6)	24 030	(941)
/	(22 464)	(1 552)	/	/	/
/	4 291	/	/	/	/
74,6	35 813	3 084	(21,5)	38 311	1 157
40,5	19 381	1 380	/	(19 662)	(869)
(16,1)	24 993	(1 613)	/	/	/
(28,9)	15 127	1 169	/	(16 674)	(785)
/	4 291	/	/	/	/
/	20 275	/	-	-	-
/	28 279	(2 187)	/	(34 162)	/
35,2	37 273	3 256	(10,7)	40 316	(1 242)
(8,1)	45 420	(3 918)	/	47 019	/
(5,8)	57 923	/	/	(57 803)	(1 517)
/	(46 228)	/	/	47 769	/
/	(58 162)	/	/	/	/
.	.	.	-	-	-
.
(8,9)	40 259	(3 850)	/	48 146	(1 106)
/	/	/	/	/	/
/	(41 056)	/	/	(45 075)	/
/	(39 369)	/	/	(34 156)	(1 182)
/	(35 697)	/	/	(35 151)	/
/	31 598	/	/	(35 120)	/
/	/	/	/	(23 341)	/
/	55 769	/	/	(53 926)	/
/	50 939	/	/	51 692	(1 634)
/	/	/	.	.	.
(3,6)	39 373	(3 205)	/	(41 611)	/
/	(29 132)	/	/	/	/
5,7	41 579	3 049	-	-	-
/	40 792	2 854	/	/	/
/	38 567	2 748	/	36 200	/
/	(32 325)	(2 102)	/	(45 225)	(1 509)
/	36 413	(2 824)	/	(39 568)	/

7.3 Zusammensetzung des Bruttojahresverdienstes
A-S Land- und Forstwirtschaft, Fischerei,
Män-

Art des Beschäftigungsverhältnisses	Beschäftigungsverhältnisse ¹		
	Anzahl	Bruttojahresverdienst	Bruttojahresverdienst ohne Sonderzahlungen
	1 000	Euro	
Insgesamt	231,7	39 017	36 036
Insgesamt ohne Auszubildende	221,3	40 348	37 256
Davon			
Vollzeitbeschäftigte	177,9	47 449	43 704
SV-Beschäftigte	163,2	47 063	43 129
Beamte	12,0	47 940	47 910
Leitende Angestellte ohne SV	/	(69 956)	(60 939)
Kurzfristig/saisonal Beschäftigte	.	.	.
Teilzeitbeschäftigte	(14,0)	19 712	18 784
Altersteilzeitbeschäftigte	/	33 353	31 978
Geringfügig entlohnte Beschäftigte	(26,1)	3 906	3 888
Darunter			
Normalarbeitsverhältnisse	165,3	47 899	44 039
Atypische Beschäftigungsverhältnisse	48,1	18 933	18 046
Und zwar			
Befristete Beschäftigungen	(21,9)	29 134	27 508
Teilzeitbeschäftigungen (<=20 h)	28,5	8 848	8 587
Geringfügige Beschäftigungen	(20,3)	3 833	3 813
Zeitarbeitsverhältnisse	/	24 772	24 269
Vollzeitbeschäftigte nach Anforderungsniveau (KIdB 2010)			
1 Helfer	(23,7)	35 770	33 187
2 Fachkraft	100,5	41 161	38 056
3 Spezialist	29,6	55 371	50 522
4 Experte	24,0	75 513	69 307
Vollzeitbeschäftigte nach Aufsicht und Führung (KIdB 2010)			
93 Aufsichtskräfte	(6,1)	61 990	55 896
94 Führungskräfte	(4,9)	82 062	74 402
Vollzeitbeschäftigte nach Wirtschaftsabschnitt (WZ 2008)			
A Land- und Forstwirtschaft, Fischerei	/	23 392	23 138
B Bergbau und Gewinnung von Steinen und Erden	/	(34 823)	(33 841)
C Verarbeitendes Gewerbe	70,0	51 392	46 485
D Energieversorgung	/	(63 930)	(57 075)
E Wasserversorg., Abwasser-, Abfallentsorg., Beseitig. v. Umweltverschmutzung	/	40 850	37 914
F Baugewerbe	(14,2)	35 825	34 190
G Handel; Instandhaltung und Reparatur von Kraftfahrzeugen	(20,4)	39 137	36 284
H Verkehr und Lagerei	/	31 962	30 503
I Gastgewerbe	/	25 355	24 914
J Information und Kommunikation	/	(65 026)	(57 190)
K Finanz- und Versicherungsdienstleistungen	/	59 178	51 686
L Grundstücks- und Wohnungswesen	/	/	/
M Freiberufliche, wissenschaftliche und technische Dienstleistungen	(6,8)	(66 004)	(59 947)
N Sonstige wirtschaftliche Dienstleistungen	/	(31 978)	(30 145)
O Öffentliche Verwaltung, Verteidigung, Sozialversicherung	15,9	44 147	42 623
P Erziehung und Unterricht	(5,7)	53 440	52 211
Q Gesundheits- und Sozialwesen	/	(57 140)	(53 971)
R Kunst, Unterhaltung und Erholung	/	45 155	42 009
S Sonstige Dienstleistungen	/	(43 150)	(39 448)

¹ Bruttoverdienste von Teiljahren wurden auf 12 Monate hochgerechnet. Nur Beschäftigungsverhältnisse mit 30 und mehr Arbeitswochen im Jahr 2014.

im Saarland im Jahr 2014

Produzierendes Gewerbe und Dienstleistungsbereich
ner

Und zwar Beschäftigungsverhältnisse mit ...

Sonderzahlungen			Entgeltumwandlung		
Anzahl	Bruttojahres- verdienst	Sonderzahlungen	Anzahl	Bruttojahres- verdienst	Entgelt- umwandlung
1 000	Euro		1 000	Euro	
153,8	46 069	4 492	54,7	53 713	1 245
147,7	47 482	4 634	53,7	54 477	1 261
136,0	49 633	4 899	51,9	55 319	1 271
134,0	49 312	4 792	51,2	54 988	1 264
.
/	/	/	/	/	/
-	-	-	-	-	-
(7,4)	(23 840)	(1 756)	/	(27 706)	/
/	33 730	(1 966)	/	(40 321)	/
/	(3 970)	/	.	.	.
125,2	50 479	5 097	49,9	55 567	1 290
(21,3)	30 508	(2 008)	/	39 011	(848)
(14,5)	34 647	(2 463)	/	42 432	(792)
(6,6)	(18 343)	(1 128)	/	/	/
/	(3 923)	/	.	.	.
/	24 949	/	-	-	-
(18,1)	38 110	3 383	(6,8)	49 255	1 010
79,5	43 752	3 928	(28,9)	47 319	1 074
21,9	59 256	6 565	(8,8)	61 027	(1 416)
(16,5)	77 822	(9 030)	(7,3)	(85 562)	/
(5,2)	64 993	(7 123)	/	65 299	(1 438)
/	82 577	(9 394)	/	(83 242)	/
.
.
63,4	52 155	5 416	30,4	55 998	1 073
/	(62 173)	/	/	(62 455)	/
/	42 604	/	/	46 428	/
/	38 533	/	/	(43 303)	(1 230)
/	40 876	/	/	(44 358)	/
/	(35 390)	/	/	/	/
/	(28 462)	/	/	(33 699)	/
/	(73 425)	/	/	66 270	/
/	59 354	(7 670)	/	59 530	(1 746)
/	/	/	.	.	.
/	64 757	/	/	/	/
/	(36 346)	/	/	/	/
7,3	44 664	3 330	-	-	-
/	46 915	(2 728)	/	/	/
/	(54 002)	(3 455)	/	/	/
/	48 333	(3 916)	/	(51 473)	/
/	(46 425)	/	/	/	/

1 Absolute Verteilung der Beschäftigungsverhältnisse im Saarland im April 2014 nach Bruttostundenverdiensten und Beschäftigungsumfang

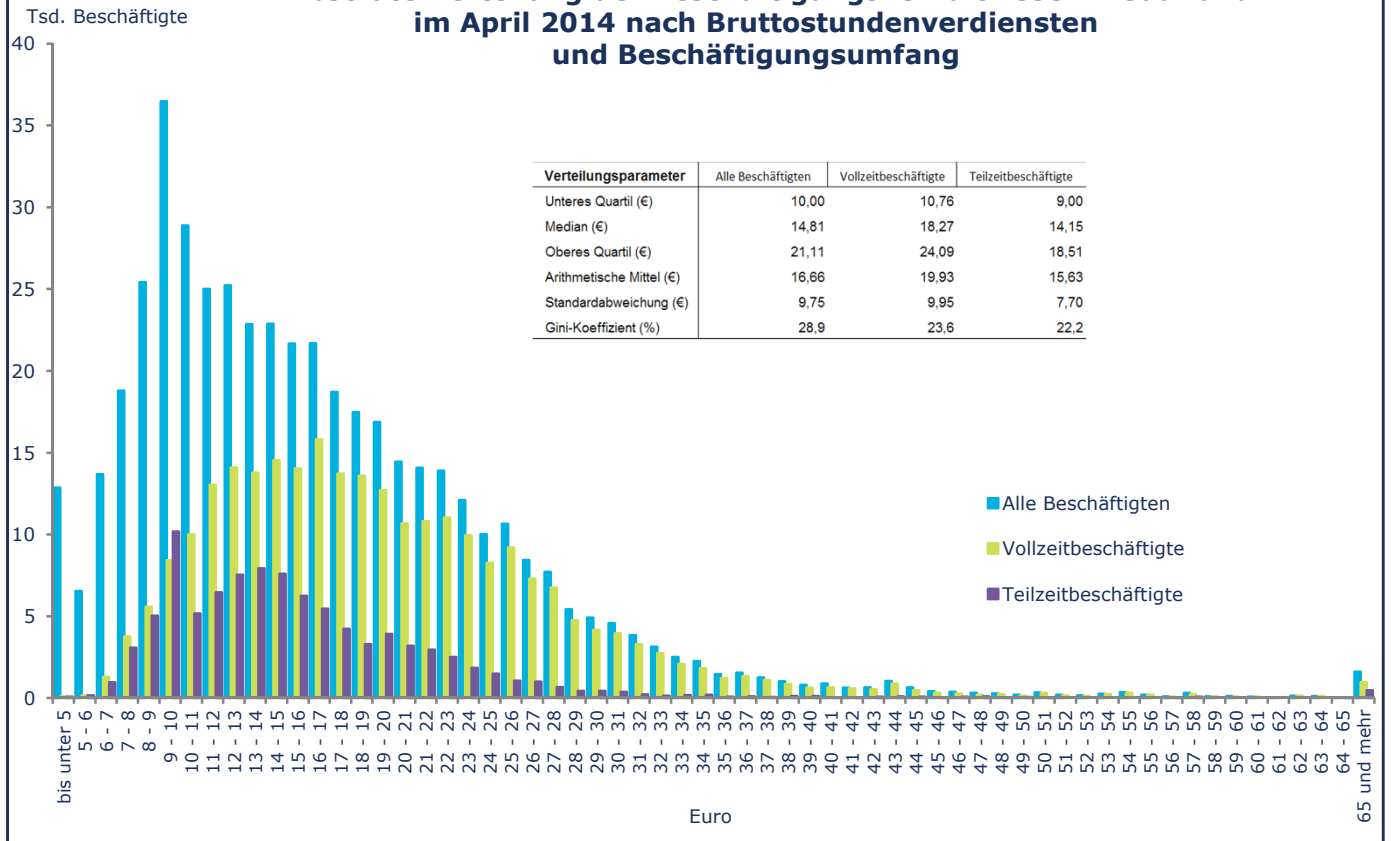

2 Relative Verteilung der Beschäftigungsverhältnisse im Saarland im April 2014 nach Bruttostundenverdiensten und Beschäftigungsumfang

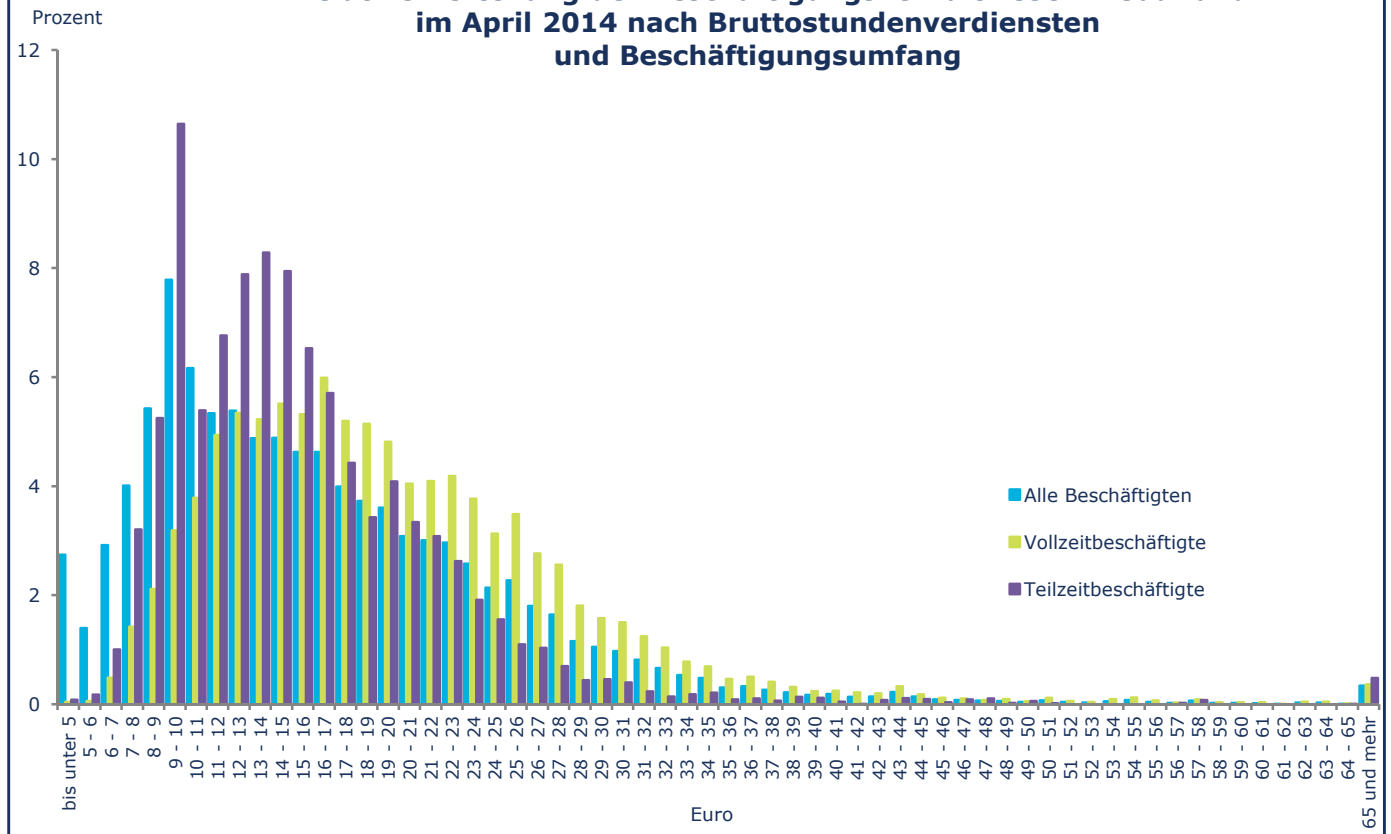

3 Absolute Verteilung der Vollzeitbeschäftigungsverhältnisse im Saarland im April 2014 nach Bruttostundenverdiensten und Geschlecht

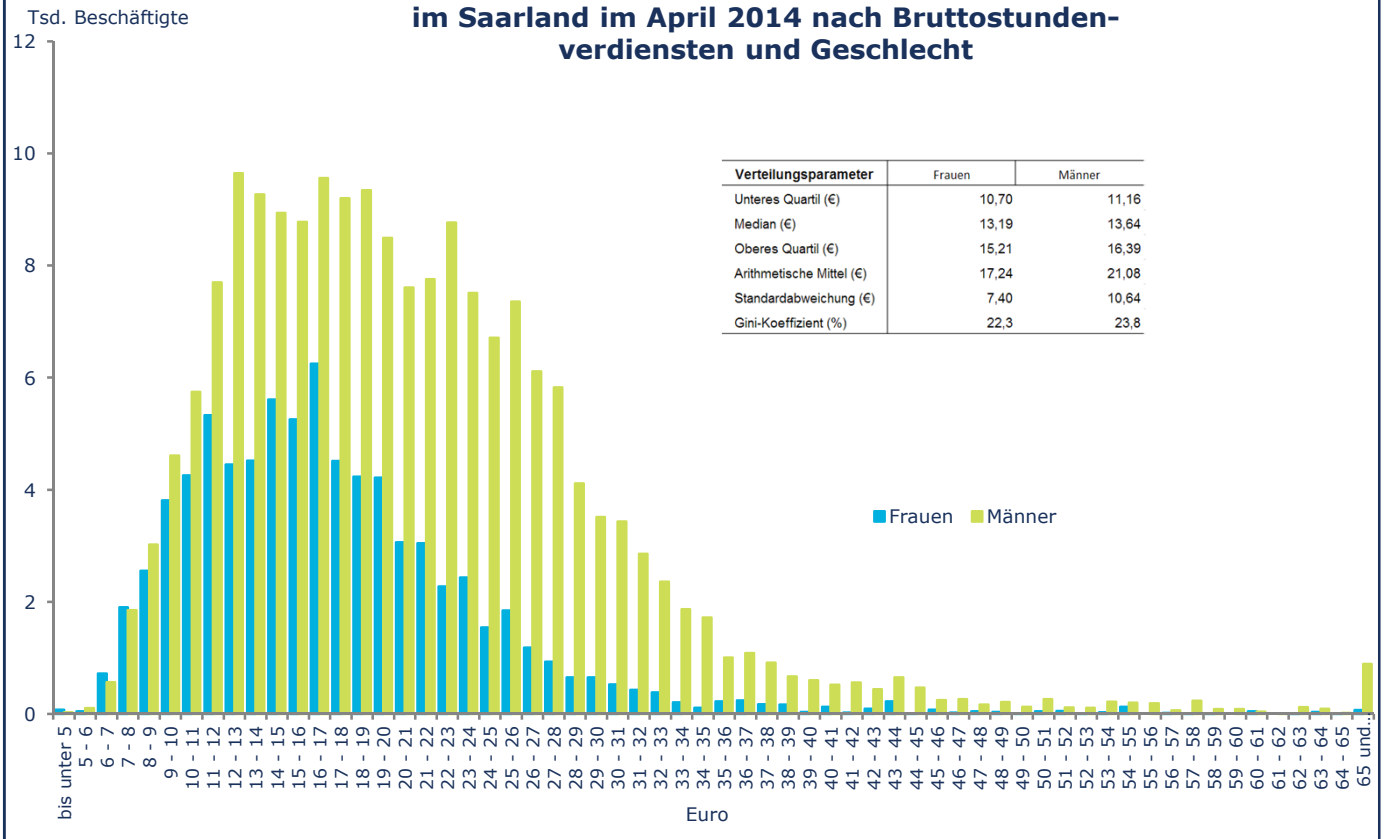

4 Relative Verteilung der Vollzeitbeschäftigungsverhältnisse im Saarland im April 2014 nach Bruttostundenverdiensten und Geschlecht

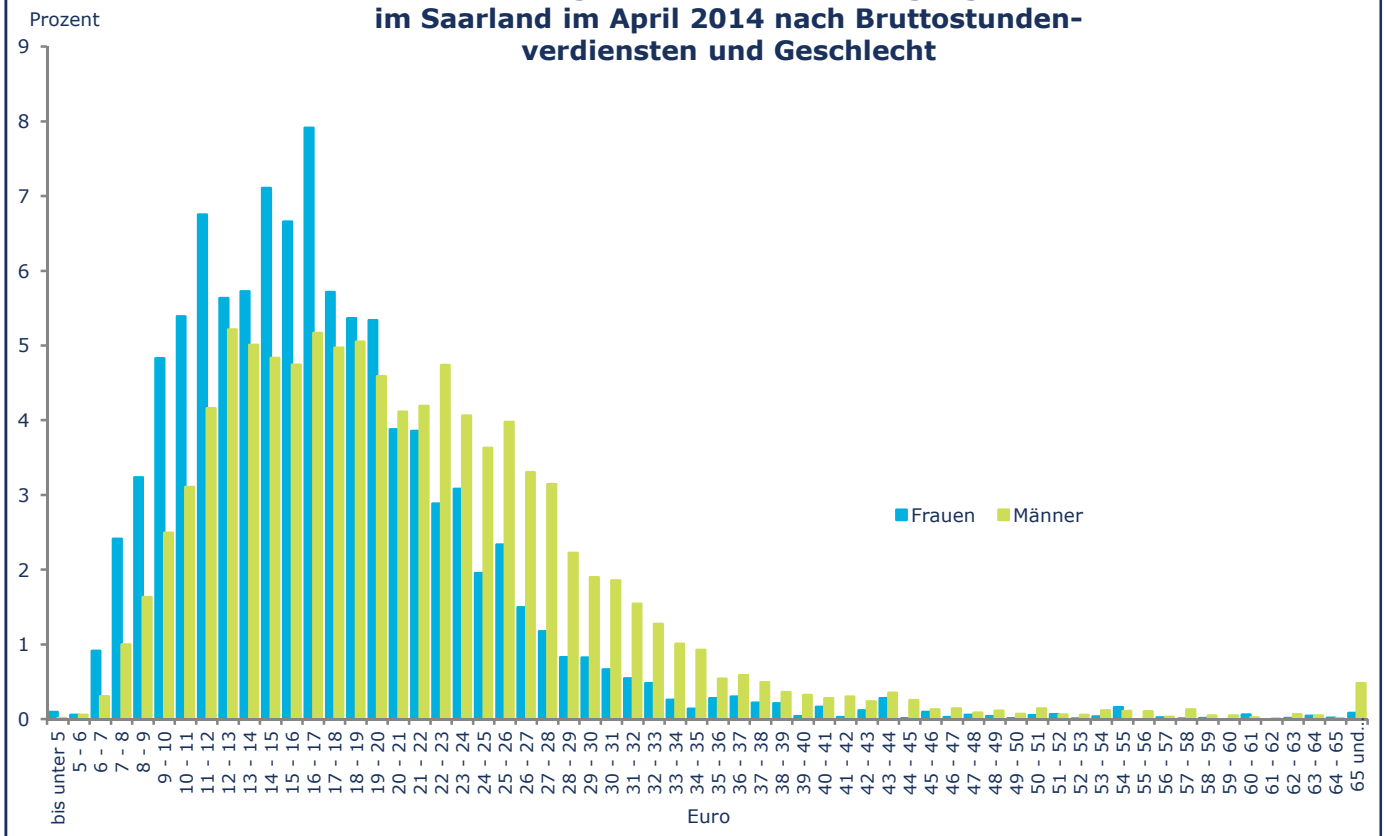

5 Durchschnittliche Bruttostundenverdienste der Vollzeitbeschäftigten im Saarland im April 2014 nach Alter und Geschlecht

Alter von ... bis ... Jahre



6 Durchschnittliche Bruttostundenverdienste der Vollzeitbeschäftigten im Saarland im April 2014 nach Schulabschluss und Geschlecht

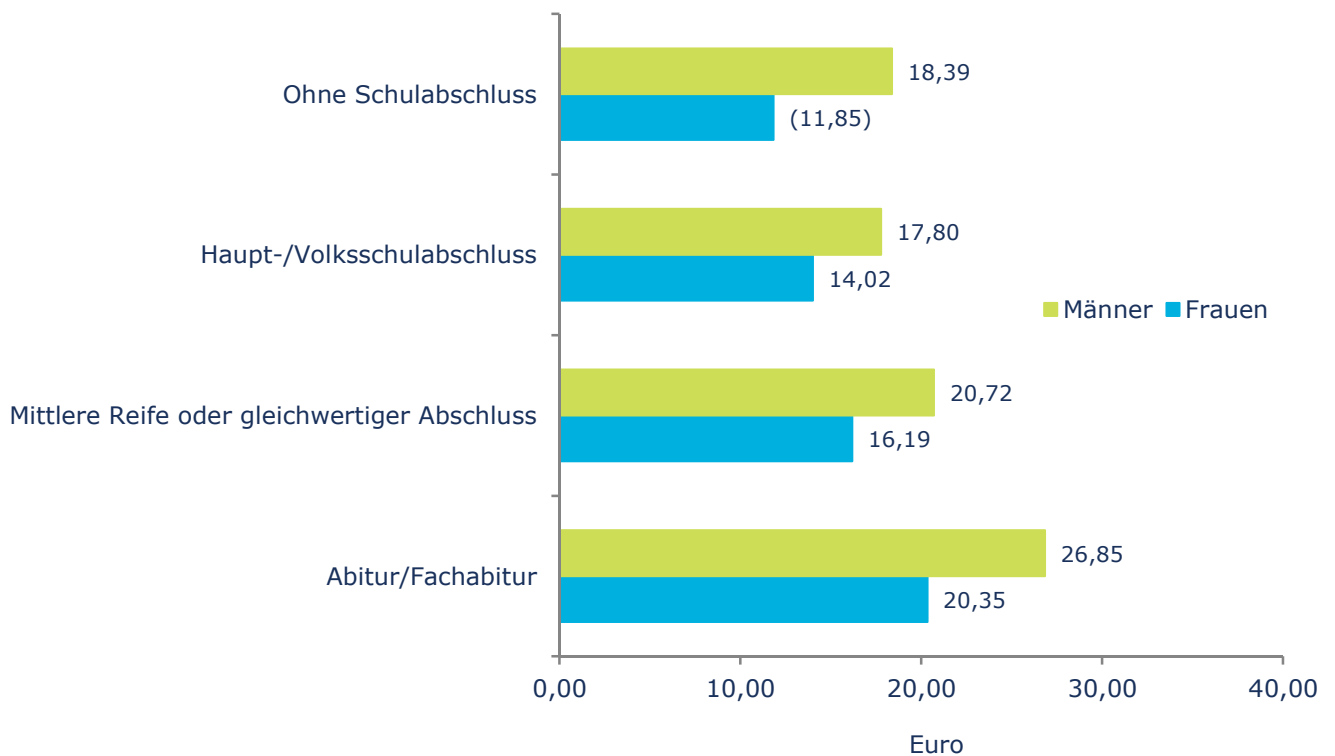

7 Durchschnittliche Bruttostundenverdienste der Vollzeitbeschäftigten im Saarland im April 2014 nach Leistungsgruppen und Geschlecht

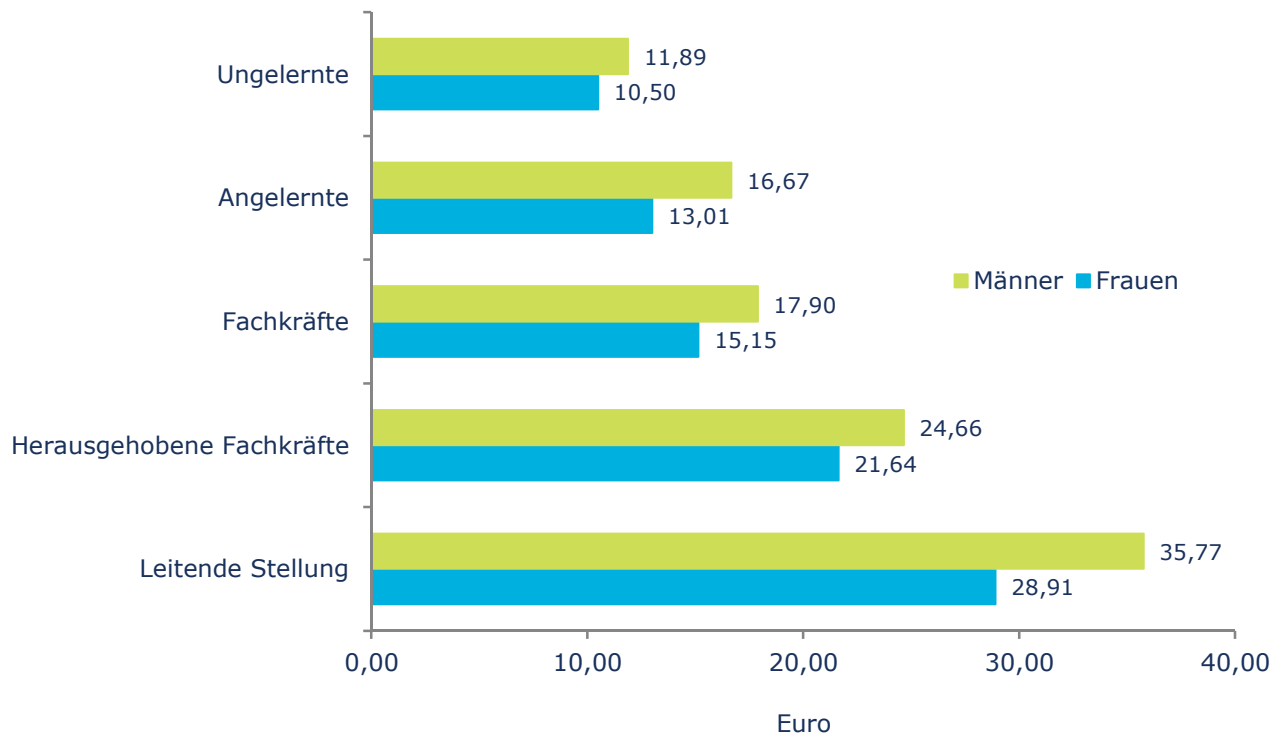

8 Durchschnittliche Bruttostundenverdienste der Vollzeitbeschäftigten im Saarland im April 2014 nach beruflichem Ausbildungsabschluss und Geschlecht

