

Wohngeld 2008

Wohngeldempfänger im Saarland am 31.12.2008
nach der Haushaltsgröße

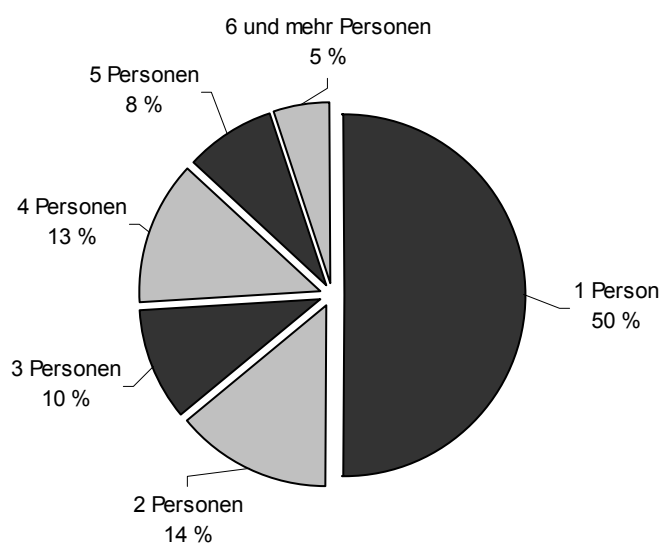

Ausgegeben im November 2009

Einzelpreis: 4,50 EUR

© Statistisches Amt Saarland, Saarbrücken, 2009.

Für nichtgewerbliche Zwecke sind Vervielfältigung und unentgeltliche Verbreitung, auch auszugsweise, mit Quellenangabe gestattet. Die Verbreitung, auch auszugsweise, über elektronische Systeme/Datenträger bedarf der vorherigen Zustimmung. Alle übrigen Rechte bleiben vorbehalten.

Herausgeber: Statistisches Amt Saarland, Virchowstraße 7, 66119 Saarbrücken, Postfach 10 30 44, 66030 Saarbrücken
Telefon: (0681) 501 5925 - Fax: (0681) 501 5915 - E-Mail: statistik@lzd.saarland.de - Internet: <http://www.statistik.saarland.de>

Inhaltsübersicht

Seite

TEXTTEIL

| | |
|----------------------|---|
| Vorbemerkungen | 3 |
|----------------------|---|

TABELLENTEIL

| | |
|--|----|
| 1 Entwicklung des Wohngeldes 1980 bis 2008 | 4 |
| 2 Empfänger von Wohngeld nach Haushaltsgröße und Fläche der Wohnung am 31.12.2008 | 5 |
| 3 Empfänger von Wohngeld nach Haushaltsgröße, monatlichem Familieneinkommen, Höhe des monatlichen Wohngeldes und durchschnittlichem monatlichen Wohngeldanspruch am 31.12.2008 | 6 |
| 4 Empfänger von Wohngeld nach Haushaltsgröße und Anzahl der Kinder im Haushalt am 31.12.2008 | 7 |
| 5 Empfänger von Wohngeld nach Haushaltsgröße und sozialer Stellung am 31.12.2008 | 8 |
| 6 Empfänger von Wohngeld nach Haushaltsgröße, monatlichen Bruttoeinnahmen, Höhe der monatlichen Miete/Belastung und durchschnittlicher monatlicher Miete/Belastung am 31.12.2008 | 10 |
| 7 Empfänger von Wohngeld nach Haushaltsgröße, monatlichen Bruttoeinnahmen und Wohnkostenbelastung vor und nach Gewährung des Wohngeldes am 31.12.2008 | 12 |
| 8 Empfänger von Wohngeld nach Haushaltsgröße und regionaler Gliederung am 31.12.2008 | 13 |
| 9 Wohngeldberechtigte Teilhaushalte nach Haushaltsgröße, monatlichem Gesamteinkommen, Höhe des durchschnittlichen monatlichen Gesamteinkommens und durchschnittlichem monatlichen Wohngeldanspruch am 31.12.2008 | 14 |

| | |
|----------------|----|
| GRAFIKEN | 15 |
|----------------|----|

Vorbemerkungen

Zur wirtschaftlichen Sicherung angemessenen und familiengerechten Wohnens wird nach dem Wohngeldgesetz (WoGG) auf Antrag Wohngeld als Zuschuss zu den Aufwendungen für den Wohnraum gewährt. Wohngeld wird in Form von Mietzuschuss (für Mieter) oder in Form von Lastenzuschuss (für Wohnungseigentum) gewährt. Die Höhe des Wohngeldanspruchs hängt insbesondere ab von der Haushaltsgröße, dem Familieneinkommen und der Höhe der zu berücksichtigenden Miete bzw. Belastung.

Gemäß § 35 WoGG ist über die Anträge und Entscheidungen nach dem Wohngeldgesetz sowie über die persönlichen und sachlichen Verhältnisse der Wohngeldempfänger eine Bundesstatistik durchzuführen. Die Wohngeldstatistik bildet die Grundlage für die Beurteilung der sozialen und finanziellen Auswirkungen des Wohngeldgesetzes sowie der Informationsbereitstellung für die Fortentwicklung des Wohngeldrechts.

Die Statistik ist jährlich zum 31. Dezember einschließlich der bis zum 31. März des Folgejahres erfolgten rückwirkenden Bewilligungen durchzuführen (§ 35 Abs. 4 WoGG). Ausgewählte Merkmale werden vierteljährlich erhoben. Rechtsgrundlage für die Wohngeldgewährung ist das Wohngeldgesetz vom 14. Dezember 1970 in der Fassung der Bekanntmachung vom 23. Januar 2002 (BGBl. I S. 474), das zum 1. Januar 2002 in Kraft getreten

ist. Weitere wichtige Änderungen wurden durch Artikel 25 des vierten Gesetzes für moderne Dienstleistungen am Arbeitsmarkt vom 29. Dezember 2003 festgelegt, die ab 1. Januar 2005 gültig sind.

Zusätzlich gibt es jeweils aktuelle Wohngeldverordnungen und Wohngeldverwaltungsvorschriften des Landes.

Durch die gesetzliche Neuregelung sind ab den 1. Januar 2005 bestimmte Empfängerkreise nicht mehr wohngeldberechtigt. So werden die Wohnkosten der Empfänger von Hartz IV-Leistungen bereits bei der Berechnung der jeweiligen Leistung berücksichtigt. Auch der Besondere Mietzuschuss als Form von Wohngeld, das bisher an Sozialhilfeempfänger ging, entfällt.

Neu ist auch die Unterscheidung zwischen sogenannten „reinen“ Wohngeldhaushalten (alle Familienmitglieder werden bei der Berechnung des Wohngelds berücksichtigt) und sogenannten Mischhaushalten im wohngeldrechtlichen Sinne (ein Teil der Familienmitglieder wird bei der Berechnung des Wohngelds berücksichtigt und ein Teil ist aufgrund der o.a. Transferleistungen vom Wohngeld ausgeschlossen).

Aus den genannten Gründen ist das Wohngeld ab 2005 mit den Vorjahren nur bedingt vergleichbar.

Zeichenerklärung

| | | |
|--------|---|--|
| a.n.g. | = | anderweitig nicht genannt |
| 0 | = | mehr als nichts, aber weniger als die Hälfte der kleinsten in der Tabelle nachgewiesenen Einheit |
| - | = | nichts vorhanden |
| / | = | keine Angabe, da Zahlenwert nicht sicher genug |
| . | = | Zahlenwert unbekannt oder geheim zu halten |
| x | = | Tabellenfach gesperrt, weil Aussage nicht sinnvoll |
| ... | = | Angabe fällt später an |
| () | = | Nachweis unter dem Vorbehalt, dass der Zahlenwert Fehler aufweisen kann |
| p | = | vorläufiges Ergebnis |
| r | = | berichtetes Ergebnis |

Abweichungen in den Summen durch Runden der Zahlen möglich

1 Entwicklung des Wohngeldes 1980 bis 2008

| Jahr | Empfänger am 31.12. ¹⁾ | | | | Durchschnittlicher mtl. Wohngeldanspruch | | | | Wohngeldausgaben | | |
|--------------------|-----------------------------------|----------------------|-----------------|--------------------------|--|----------------------|-----------------|--------------------------|------------------|------------------|--------------------------|
| | Wohngeld insgesamt | Tabellenwohngeld als | | besonderer Miet-zuschuss | Wohngeld insgesamt | Tabellenwohngeld als | | besonderer Miet-zuschuss | insgesamt | Tabellenwohngeld | besonderer Miet-zuschuss |
| | | Miet-zuschuss | Lasten-zuschuss | | | Miet-zuschuss | Lasten-zuschuss | | | | |
| Anzahl | | | | Euro | | | | 1 000 Euro | | | |
| 1980 | 20 391 | 17 560 | 2 831 | x | 44 | 44 | 43 | x | 12 941 | 12 941 | x |
| 1985 | 23 017 | 20 412 | 2 605 | x | 61 | 61 | 58 | x | 20 242 | 20 242 | x |
| 1990 | 26 778 | 23 718 | 3 060 | x | 83 | 84 | 71 | x | 30 751 | 30 751 | x |
| 1991 | 30 770 | 16 693 | 3 073 | 11 004 | 86 | 87 | 70 | 109 | 31 634 | 25 600 | 6 033 |
| 1992 | 33 784 | 15 350 | 2 924 | 15 510 | 90 | 92 | 71 | 116 | 36 666 | 17 211 | 19 455 |
| 1993 | 32 663 | 14 520 | 2 452 | 15 691 | 98 | 100 | 71 | 129 | 38 999 | 15 166 | 23 832 |
| 1994 | 32 284 | 13 926 | 2 227 | 16 131 | 105 | 108 | 70 | 141 | 38 797 | 15 158 | 23 639 |
| 1995 | 34 684 | 13 839 | 2 043 | 18 802 | 112 | 115 | 72 | 148 | 43 697 | 14 849 | 28 847 |
| 1996 | 36 613 | 15 117 | 1 955 | 19 541 | 116 | 118 | 75 | 152 | 47 019 | 15 136 | 31 883 |
| 1997 | 37 136 | 15 574 | 1 922 | 19 640 | 118 | 120 | 79 | 153 | 50 024 | 16 416 | 33 608 |
| 1998 | 37 620 | 15 925 | 1 912 | 19 783 | 118 | 119 | 77 | 152 | 50 831 | 16 979 | 33 852 |
| 1999 | 39 289 | 15 292 | 1 747 | 22 250 | 121 | 119 | 77 | 151 | 48 817 | 17 211 | 31 606 |
| 2000 | 37 291 | 13 238 | 1 509 | 22 544 | 122 | 78 | 81 | 150 | 46 675 | 16 034 | 30 642 |
| 2001 | 34 293 | 14 661 | 1 509 | 18 123 | 133 | 105 | 102 | 158 | 53 368 | 23 386 | 29 982 |
| 2002 | 38 475 | 17 601 | 1 848 | 19 026 | 134 | 109 | 108 | 160 | 58 746 | 29 069 | 29 677 |
| 2003 | 37 865 | 22 045 | 2 072 | 13 748 | 131 | 112 | 109 | 164 | 61 939 | 33 763 | 28 176 |
| 2004 | 38 354 | 21 902 | 2 074 | 14 378 | 132 | 113 | 113 | 164 | 64 049 | 36 319 | 27 730 |
| 2005 ²⁾ | 6 205 | 5 193 | 1 012 | x | 94 | 93 | 102 | x | 15 474 | 15 474 | x |
| 2006 | 5 679 | 4 739 | 940 | x | 88 | 86 | 98 | x | 12 087 | 12 087 | x |
| 2007 | 5 274 | 4 427 | 847 | x | 86 | 84 | 96 | x | 7 449 | 7 449 | x |
| 2008 | 5 316 | 4 396 | 920 | x | 86 | 84 | 96 | x | 7 258 | 7 258 | x |

1) Einschließlich rückwirkender Bewilligungen. 2) Empfänger von ALG II und Sozialgeld nach dem SGB II sind vom Wohngeldbezug nach dem Wohngeldgesetz ausgeschlossen.

**2 Empfänger von Wohngeld nach Haushaltsgröße und Fläche der Wohnung
am 31.12.2008**

| Haushalte mit ... Personen | Insgesamt | Davon nutzten eine Wohnfläche von ... bis unter ... qm | | | | | |
|---|--------------|--|--------------|--------------|------------|------------|-----------------|
| | | unter 40 | 40 - 60 | 60 - 80 | 80 - 100 | 100 - 120 | 120 und mehr |
| Mietzuschussempfänger | | | | | | | |
| 1 | 2 301 | 863 | 825 | 462 | 126 | 17 | 8 |
| 2 | 641 | 5 | 140 | 343 | 118 | 23 | 12 |
| 3 | 441 | 1 | 17 | 171 | 157 | 70 | 25 |
| 4 | 570 | - | 7 | 136 | 256 | 110 | 61 |
| 5 | 295 | - | 7 | 42 | 109 | 76 | 61 |
| 6 und mehr | 148 | - | - | 11 | 32 | 42 | 63 |
| Insgesamt | 4 396 | 869 | 996 | 1 165 | 798 | 338 | 230 |
| Durchschnittl. tatsächliche monatliche Miete in Euro | 368 | 253 | 300 | 369 | 452 | 516 | 588 |
| Durchschnittl. Wohngeld | 84 | 61 | 62 | 80 | 108 | 127 | 148 |
| Lastenzuschussempfänger | | | | | | | |
| 1 | 333 | 2 | 16 | 44 | 71 | 61 | 139 |
| 2 | 126 | - | 3 | 11 | 36 | 28 | 48 |
| 3 | 72 | - | - | 9 | 14 | 19 | 30 |
| 4 | 146 | - | - | 3 | 25 | 36 | 82 |
| 5 | 125 | - | - | 4 | 18 | 26 | 77 |
| 6 und mehr | 118 | - | - | 2 | 4 | 12 | 100 |
| Insgesamt | 920 | 2 | 19 | 73 | 168 | 182 | 476 |
| Durchschnittl. tatsächliche monatliche Miete in Euro | 415 | 186 | 262 | 306 | 335 | 374 | 482 |
| Durchschnittl. Wohngeld | 96 | 58 | 53 | 81 | 83 | 92 | 107 |
| EMPFÄNGER VON WOHNWELD INSGESAMT | | | | | | | |
| 1 | 2 634 | 865 | 841 | 506 | 197 | 78 | 147 |
| 2 | 767 | 5 | 143 | 354 | 154 | 51 | 60 |
| 3 | 513 | 1 | 17 | 180 | 171 | 89 | 55 |
| 4 | 716 | - | 7 | 139 | 281 | 146 | 143 |
| 5 | 420 | - | 7 | 46 | 127 | 102 | 138 |
| 6 und mehr | 266 | - | - | 13 | 36 | 54 | 163 |
| INSGESAMT | 5 316 | 871 | 1 015 | 1 238 | 966 | 520 | 706 |
| Durchschnittl. tatsächliche monatliche Miete in Euro | 376 | 253 | 300 | 365 | 432 | 466 | 517 |
| Durchschnittl. Wohngeld | 86 | 61 | 62 | 80 | 104 | 114 | 120 |

3 Empfänger von Wohngeld nach Haushaltsgröße, monatlichem Familieneinkommen, Höhe des monatlichen Wohngeldes und durchschnittlichem monatlichen Wohngeldanspruch am 31.12.2008

| Haushalte mit ... Personen | Monatliches Familieneinkommen ¹⁾ von mehr als ... bis unter ... Euro | Durchschnittliches monatliches Gesamteinkommen | Insgesamt | Davon mit monatlichem Wohngeld von ... bis unter ... Euro | | | | | | | | | | | Durchschnittl. monatl. Wohngeldanspruch in Euro |
|---|---|--|--------------|---|--------------|------------|------------|------------|------------|------------|-----------|-----------|--------------|------------|---|
| | | | | unter 25 | 25 - 50 | 50 - 75 | 75 - 100 | 100 - 125 | 125 - 150 | 150 - 200 | 200 - 250 | 250 - 300 | 300 und mehr | | |
| Empfänger von allgemeinem Wohngeld insgesamt | | | | | | | | | | | | | | | |
| 1 | bis 125 | 42 | 25 | - | - | 2 | 1 | 1 | 1 | 13 | 4 | 3 | - | 178 | |
| | 125 - 250 | 195 | 31 | - | 1 | 1 | 1 | 2 | 4 | 14 | 7 | 1 | - | 169 | |
| | 250 - 350 | 312 | 57 | - | 2 | 7 | 7 | 8 | 16 | 14 | 3 | - | - | 128 | |
| | 350 - 500 | 447 | 347 | 3 | 22 | 66 | 114 | 87 | 38 | 15 | 2 | - | - | 95 | |
| | über 500 | 627 | 2 174 | 401 | 792 | 636 | 247 | 72 | 19 | 7 | - | - | - | 50 | |
| | Zusammen | 586 | 2 634 | 404 | 817 | 712 | 370 | 170 | 78 | 63 | 16 | 4 | - | 60 | |
| 2 | bis 250 | 71 | 3 | - | - | - | 1 | 1 | 1 | - | - | - | - | 113 | |
| | 250 - 500 | 424 | 35 | - | - | - | - | 1 | 2 | 20 | 11 | 1 | - | 189 | |
| | 500 - 750 | 656 | 188 | 3 | 6 | 9 | 35 | 40 | 58 | 34 | 3 | - | - | 121 | |
| | über 750 | 887 | 541 | 91 | 183 | 153 | 84 | 26 | 3 | 1 | - | - | - | 52 | |
| | Zusammen | 807 | 767 | 94 | 189 | 162 | 120 | 68 | 64 | 55 | 14 | 1 | - | 76 | |
| 3 | bis 500 | 357 | 19 | - | - | - | - | - | 2 | 6 | 3 | 5 | 3 | 233 | |
| | 500 - 750 | 659 | 46 | - | - | 1 | 1 | 3 | 3 | 20 | 15 | 3 | - | 183 | |
| | 750 - 1 000 | 893 | 181 | 1 | 8 | 5 | 37 | 60 | 40 | 28 | 2 | - | - | 117 | |
| | über 1 000 | 1 133 | 267 | 49 | 76 | 86 | 46 | 8 | 2 | - | - | - | - | 53 | |
| | Zusammen | 977 | 513 | 50 | 84 | 92 | 84 | 71 | 47 | 54 | 20 | 8 | 3 | 94 | |
| 4 | bis 500 | 337 | 4 | - | - | - | - | - | - | 1 | 1 | - | 2 | 310 | |
| | 500 - 750 | 672 | 15 | - | - | - | - | - | 1 | 2 | 3 | 6 | 3 | 250 | |
| | 750 - 1 000 | 904 | 79 | - | - | 1 | 3 | 1 | 1 | 30 | 36 | 7 | - | 203 | |
| | 1 000 - 1 250 | 1 142 | 238 | 1 | - | 5 | 12 | 30 | 67 | 109 | 14 | - | - | 148 | |
| | 1 250 - 1 500 | 1 374 | 277 | 3 | 25 | 67 | 95 | 53 | 30 | 4 | - | - | - | 86 | |
| | über 1 500 | 1 580 | 103 | 30 | 54 | 16 | 3 | - | - | - | - | - | - | 36 | |
| | Zusammen | 1 254 | 716 | 34 | 79 | 89 | 113 | 84 | 99 | 146 | 54 | 13 | 5 | 117 | |
| 5 | bis 500 | - | - | - | - | - | - | - | - | - | - | - | - | - | |
| | 500 - 750 | 728 | 3 | - | - | - | - | - | - | - | 1 | 1 | 1 | 290 | |
| | 750 - 1 000 | 912 | 26 | - | - | - | - | - | - | 3 | 8 | 11 | 4 | 256 | |
| | 1 000 - 1 250 | 1 149 | 108 | - | - | 1 | 3 | 4 | 5 | 33 | 53 | 9 | - | 198 | |
| | 1 250 - 1 500 | 1 369 | 140 | - | - | 5 | 10 | 28 | 26 | 59 | 12 | - | - | 146 | |
| | über 1 500 | 1 674 | 143 | 15 | 30 | 31 | 35 | 20 | 11 | 1 | - | - | - | 71 | |
| | Zusammen | 1 383 | 420 | 15 | 30 | 37 | 48 | 52 | 42 | 96 | 74 | 21 | 5 | 142 | |
| 6 u. mehr | bis 500 | - | 1 | - | - | 1 | - | - | - | - | - | - | - | 74 | |
| | 500 - 1 000 | 868 | 18 | - | - | - | - | - | - | - | 1 | - | 17 | 354 | |
| | 1 000 - 1 500 | 1 286 | 113 | - | - | - | 1 | 2 | 5 | 27 | 32 | 30 | 16 | 235 | |
| | 1 500 - 2 000 | 1 713 | 105 | 1 | 4 | 9 | 14 | 10 | 18 | 23 | 15 | 4 | 7 | 159 | |
| | über 2 000 | 2 229 | 29 | 5 | 7 | 2 | 3 | 4 | 2 | 3 | 2 | 1 | - | 90 | |
| | Zusammen | 1 524 | 266 | 6 | 11 | 12 | 18 | 16 | 25 | 53 | 50 | 35 | 40 | 196 | |
| INSGESAMT | bis 125 | 38 | 30 | - | - | 3 | 2 | 1 | 2 | 14 | 4 | 3 | 1 | 180 | |
| | 125 - 250 | 198 | 34 | - | 1 | 1 | 1 | 3 | 4 | 15 | 7 | 2 | - | 171 | |
| | 250 - 350 | 311 | 67 | - | 2 | 7 | 7 | 8 | 16 | 16 | 7 | 2 | 2 | 146 | |
| | 350 - 500 | 446 | 391 | 3 | 22 | 66 | 114 | 88 | 42 | 38 | 13 | 3 | 2 | 106 | |
| | 500 - 750 | 624 | 2 341 | 372 | 782 | 628 | 268 | 108 | 81 | 63 | 22 | 10 | 7 | 60 | |
| | 750 - 1 000 | 877 | 893 | 99 | 201 | 172 | 139 | 93 | 44 | 62 | 47 | 18 | 18 | 90 | |
| | 1 000 - 1 500 | 1 233 | 1 180 | 78 | 107 | 169 | 167 | 126 | 135 | 232 | 111 | 39 | 16 | 121 | |
| | 1 500 - 2 000 | 1 658 | 351 | 46 | 88 | 56 | 52 | 30 | 29 | 24 | 15 | 4 | 7 | 87 | |
| | über 2 000 | 2 229 | 29 | 5 | 7 | 2 | 3 | 4 | 2 | 3 | 2 | 1 | - | 90 | |
| INSGESAMT | 856 | 5 316 | 603 | 1 210 | 1 104 | 753 | 461 | 355 | 467 | 228 | 82 | 53 | 86 | | |
| Empfänger von Mietzuschuss | | | | | | | | | | | | | | | |
| INSGESAMT | 832 | 4 396 | 525 | 1 030 | 914 | 627 | 362 | 289 | 378 | 168 | 64 | 39 | 84 | | |
| Empfänger von Lastenzuschuss | | | | | | | | | | | | | | | |
| INSGESAMT | 970 | 920 | 78 | 180 | 190 | 126 | 99 | 66 | 89 | 60 | 18 | 14 | 96 | | |

1) Monatliches Gesamteinkommen ist der zwölfte Teil des nach §§ 10 bis 13 WoGG ermittelten Einkommens aller zum Haushalt rechnenden Familienmitgliedern.

**4 Empfänger von Wohngeld nach Haushaltsgröße und Anzahl der Kinder
im Haushalt am 31.12.2008**

| Haushalte mit ... Personen | Insgesamt | Davon mit ... Kindern ¹⁾ im Haushalt | | | | | | | | |
|----------------------------|-----------|---|---|---|---|---|---|---|---|------------|
| | | 0 | 1 | 2 | 3 | 4 | 5 | 6 | 7 | 8 und mehr |

Empfänger von allgemeinem Wohngeld insgesamt

| | Anzahl | | | | | | | | | | |
|------------------|--------------|--------------|------------|------------|------------|------------|-----------|-----------|----------|----------|----------|
| 1 | 2 634 | 2 633 | 1 | x | x | x | x | x | x | x | x |
| 2 | 767 | 349 | 418 | - | x | x | x | x | x | x | x |
| 3 | 513 | 11 | 223 | 279 | - | x | x | x | x | x | x |
| 4 | 716 | 2 | 6 | 615 | 93 | - | x | x | x | x | x |
| 5 | 420 | 1 | 2 | 2 | 402 | 13 | - | x | x | x | x |
| 6 und mehr | 266 | - | 1 | - | 6 | 166 | 59 | 20 | 7 | 7 | 7 |
| Insgesamt | 5 316 | 2 996 | 651 | 896 | 501 | 179 | 59 | 20 | 7 | 7 | 7 |

Durchschnittlicher monatlicher Wohngeldanspruch in Euro

| | | | | | | | | | | | |
|------------------|-----------|-----------|-----------|------------|------------|------------|------------|------------|------------|------------|------------|
| 1 | 60 | 60 | 121 | x | x | x | x | x | x | x | x |
| 2 | 76 | 62 | 86 | - | x | x | x | x | x | x | x |
| 3 | 94 | 74 | 80 | 106 | - | x | x | x | x | x | x |
| 4 | 117 | 127 | 117 | 111 | 158 | - | x | x | x | x | x |
| 5 | 142 | 194 | 107 | 68 | 142 | 158 | - | x | x | x | x |
| 6 und mehr | 224 | - | 179 | - | 178 | 175 | 220 | 228 | 259 | 318 | 318 |
| Insgesamt | 86 | 60 | 85 | 109 | 145 | 168 | 220 | 228 | 259 | 318 | 318 |

Empfänger von Mietzuschuss

| | Anzahl | | | | | | | | | | |
|------------------|--------------|--------------|------------|------------|------------|------------|-----------|----------|----------|----------|----------|
| 1 | 2 301 | 2 300 | 1 | x | x | x | x | x | x | x | x |
| 2 | 641 | 273 | 368 | - | x | x | x | x | x | x | x |
| 3 | 441 | 9 | 193 | 239 | - | x | x | x | x | x | x |
| 4 | 570 | 1 | 4 | 497 | 68 | - | x | x | x | x | x |
| 5 | 295 | 1 | 2 | 2 | 278 | 12 | - | x | x | x | x |
| 6 und mehr | 148 | - | - | - | 5 | 95 | 33 | 9 | 1 | 5 | 5 |
| Insgesamt | 4 396 | 2 584 | 568 | 738 | 351 | 107 | 33 | 9 | 1 | 5 | 5 |

Durchschnittlicher monatlicher Wohngeldanspruch in Euro

| | | | | | | | | | | | |
|------------------|-----------|-----------|-----------|------------|------------|------------|------------|------------|------------|------------|------------|
| 1 | 59 | 59 | 121 | x | x | x | x | x | x | x | x |
| 2 | 75 | 59 | 86 | - | x | x | x | x | x | x | x |
| 3 | 94 | 79 | 80 | 106 | - | x | x | x | x | x | x |
| 4 | 120 | 224 | 117 | 115 | 160 | - | x | x | x | x | x |
| 5 | 150 | 194 | 107 | 68 | 151 | 151 | - | x | x | x | x |
| 6 und mehr | 273 | - | - | - | 178 | 198 | 233 | 306 | 363 | 368 | 368 |
| Insgesamt | 84 | 60 | 91 | 116 | 153 | 192 | 233 | 306 | 363 | 368 | 368 |

Empfänger von Lastenzuschuss

| | Anzahl | | | | | | | | | | |
|------------------|------------|------------|-----------|------------|------------|-----------|-----------|-----------|----------|----------|----------|
| 1 | 333 | 333 | - | x | x | x | x | x | x | x | x |
| 2 | 126 | 76 | 50 | - | x | x | x | x | x | x | x |
| 3 | 72 | 2 | 30 | 40 | - | x | x | x | x | x | x |
| 4 | 146 | 1 | 2 | 118 | 25 | - | x | x | x | x | x |
| 5 | 125 | - | - | - | 124 | 1 | - | x | x | x | x |
| 6 und mehr | 118 | - | 1 | - | 1 | 71 | 26 | 11 | 6 | 2 | 2 |
| Insgesamt | 847 | 369 | 71 | 158 | 146 | 72 | 26 | 11 | 6 | 2 | 2 |

Durchschnittlicher monatlicher Wohngeldanspruch in Euro

| | | | | | | | | | | | |
|------------------|-----------|-----------|-----------|-----------|------------|------------|------------|------------|------------|------------|------------|
| 1 | 64 | 64 | - | x | x | x | x | x | x | x | x |
| 2 | 81 | 74 | 90 | - | x | x | x | x | x | x | x |
| 3 | 94 | 52 | 84 | 104 | - | x | x | x | x | x | x |
| 4 | 105 | 30 | 117 | 95 | 153 | - | x | x | x | x | x |
| 5 | 121 | - | - | - | 120 | 234 | - | x | x | x | x |
| 6 und mehr | 181 | - | 179 | - | 120 | 153 | 203 | 164 | 242 | 194 | 194 |
| Insgesamt | 96 | 65 | 90 | 97 | 125 | 153 | 203 | 164 | 242 | 194 | 194 |

1) Personen, für die Kindergeld nach dem Bundeskindergeldgesetz oder eine Leistung im Sinne des § 8 Abs. 1 des Bundeskindergeldgesetzes gewährt wird.

5 Empfänger von Wohngeld nach Haushaltsgröße und sozialer Stellung am 31.12.2008

| Haushalte mit ... Personen | Insgesamt | Davon | | | | | | | | |
|----------------------------|-----------|----------------|--------|--------------|----------|-------------|----------------------|-------------|------------|----------|
| | | Erwerbstätige | | | | Arbeitslose | Nichterwerbspersonen | | | |
| | | Selbstständige | Beamte | Ange-stellte | Arbeiter | | Rentner | Pensio-näre | Studen-ten | sonstige |

Empfänger von allgemeinem Wohngeld insgesamt

Anzahl

| | | | | | | | | | | |
|------------------|--------------|-----------|----------|------------|--------------|------------|--------------|----------|-----------|------------|
| 1 | 2 634 | 10 | 3 | 150 | 141 | 132 | 2 083 | 2 | 48 | 65 |
| 2 | 767 | 14 | - | 212 | 109 | 51 | 336 | - | 10 | 35 |
| 3 | 513 | 10 | 2 | 158 | 161 | 54 | 63 | - | 14 | 51 |
| 4 | 716 | 10 | 3 | 141 | 408 | 70 | 33 | - | 4 | 47 |
| 5 | 420 | 7 | - | 53 | 302 | 29 | 9 | - | - | 20 |
| 6 und mehr | 266 | 6 | - | 28 | 203 | 16 | 6 | 1 | - | 6 |
| Insgesamt | 5 316 | 57 | 8 | 742 | 1 324 | 352 | 2 530 | 3 | 76 | 224 |

Durchschnittliches monatliches Gesamteinkommen¹⁾ in Euro

| | | | | | | | | | | |
|------------------|------------|------------|--------------|------------|--------------|------------|------------|--------------|------------|------------|
| 1 | 586 | 345 | 568 | 560 | 566 | 580 | 600 | 684 | 381 | 445 |
| 2 | 807 | 639 | - | 797 | 818 | 814 | 837 | - | 609 | 646 |
| 3 | 977 | 1 009 | 1 129 | 991 | 1 017 | 1 030 | 959 | - | 658 | 853 |
| 4 | 1 254 | 1 177 | 1 380 | 1 242 | 1 299 | 1 158 | 1 087 | - | 805 | 1 203 |
| 5 | 1 383 | 1 330 | - | 1 469 | 1 400 | 1 219 | 1 113 | - | - | 1 282 |
| 6 und mehr | 1 524 | 1 402 | - | 1 580 | 1 535 | 1 298 | 1 623 | 1 714 | - | 1 489 |
| Insgesamt | 856 | 912 | 1 013 | 952 | 1 206 | 883 | 651 | 1 027 | 484 | 831 |

Durchschnittlicher monatlicher Wohngeldanspruch in Euro

| | | | | | | | | | | |
|------------------|-----------|------------|-----------|-----------|------------|------------|-----------|-----------|------------|------------|
| 1 | 60 | 126 | 86 | 70 | 69 | 59 | 56 | 37 | 115 | 88 |
| 2 | 76 | 118 | - | 83 | 75 | 72 | 63 | - | 154 | 117 |
| 3 | 94 | 83 | 66 | 93 | 80 | 81 | 100 | - | 187 | 123 |
| 4 | 117 | 151 | 98 | 120 | 106 | 138 | 153 | - | 263 | 133 |
| 5 | 142 | 132 | - | 127 | 136 | 186 | 225 | - | - | 175 |
| 6 und mehr | 196 | 140 | - | 182 | 193 | 277 | 158 | 131 | - | 278 |
| Insgesamt | 86 | 123 | 86 | 96 | 116 | 101 | 60 | 68 | 141 | 123 |

Empfänger von Mietzuschuss

Anzahl

| | | | | | | | | | | |
|------------------|--------------|-----------|----------|------------|--------------|------------|--------------|----------|-----------|------------|
| 1 | 2 301 | 7 | 2 | 146 | 133 | 127 | 1 788 | 2 | 48 | 48 |
| 2 | 641 | 9 | - | 187 | 100 | 46 | 261 | - | 9 | 29 |
| 3 | 441 | 8 | 1 | 137 | 149 | 49 | 41 | - | 13 | 43 |
| 4 | 570 | 5 | 2 | 114 | 332 | 55 | 17 | - | 3 | 42 |
| 5 | 295 | 4 | - | 39 | 212 | 22 | 5 | - | - | 13 |
| 6 und mehr | 148 | 3 | - | 16 | 115 | 7 | 2 | - | - | 5 |
| Insgesamt | 4 396 | 36 | 5 | 639 | 1 041 | 306 | 2 114 | 2 | 73 | 180 |

Durchschnittliches monatliches Gesamteinkommen¹⁾ in Euro

| | | | | | | | | | | |
|------------------|------------|------------|------------|------------|--------------|------------|------------|------------|------------|------------|
| 1 | 598 | 370 | 629 | 560 | 572 | 584 | 613 | 684 | 381 | 494 |
| 2 | 818 | 697 | - | 796 | 822 | 815 | 862 | - | 590 | 671 |
| 3 | 978 | 983 | 1 084 | 989 | 1 016 | 1 029 | 977 | - | 626 | 856 |
| 4 | 1 248 | 1 219 | 1 309 | 1 251 | 1 285 | 1 143 | 1 043 | - | 693 | 1 214 |
| 5 | 1 355 | 1 440 | - | 1 451 | 1 365 | 1 184 | 1 055 | - | - | 1 291 |
| 6 und mehr | 1 443 | 1 706 | - | 1 523 | 1 428 | 1 258 | 1 660 | - | - | 1 543 |
| Insgesamt | 832 | 936 | 992 | 923 | 1 143 | 849 | 656 | 684 | 463 | 864 |

Durchschnittlicher monatlicher Wohngeldanspruch in Euro

| | | | | | | | | | | |
|------------------|-----------|------------|-----------|-----------|------------|-----------|-----------|-----------|------------|------------|
| 1 | 59 | 132 | 64 | 70 | 68 | 60 | 56 | 37 | 115 | 81 |
| 2 | 75 | 127 | - | 83 | 74 | 73 | 59 | - | 156 | 124 |
| 3 | 94 | 86 | 71 | 93 | 81 | 81 | 97 | - | 194 | 124 |
| 4 | 120 | 129 | 115 | 120 | 111 | 143 | 175 | - | 291 | 130 |
| 5 | 150 | 119 | - | 131 | 147 | 192 | 219 | - | - | 172 |
| 6 und mehr | 218 | 124 | - | 192 | 218 | 298 | 138 | - | - | 276 |
| Insgesamt | 84 | 118 | 86 | 94 | 117 | 95 | 58 | 37 | 141 | 122 |

Noch: 5 Empfänger von Wohngeld nach Haushaltsgröße und sozialer Stellung am 31.12.2008

| Haushalte mit ... Personen | Ins-gesamt | Davon | | | | | | | | |
|--|------------|-----------------|--------------|--------------|--------------|--------------|----------------------|--------------|------------|------------|
| | | Erwerbstätige | | | | Arbeits-lose | Nichterwerbspersonen | | | |
| | | Selbst-ständige | Beamte | Ange-stellte | Arbeiter | | Rentner | Pensio-näre | Studen-ten | sonstige |
| Empfänger von Lastenzuschuss | | | | | | | | | | |
| Anzahl | | | | | | | | | | |
| 1 | 333 | 3 | 1 | 4 | 8 | 5 | 295 | - | - | 17 |
| 2 | 126 | 5 | - | 25 | 9 | 5 | 75 | - | 1 | 6 |
| 3 | 72 | 2 | 1 | 21 | 12 | 5 | 22 | - | 1 | 8 |
| 4 | 146 | 5 | 1 | 27 | 76 | 15 | 16 | - | 1 | 5 |
| 5 | 125 | 3 | - | 14 | 90 | 7 | 4 | - | - | 7 |
| 6 und mehr | 118 | 3 | - | 12 | 88 | 9 | 4 | 1 | - | 1 |
| Insgesamt | 920 | 21 | 3 | 103 | 283 | 46 | 416 | 1 | 3 | 44 |
| Durchschnittliches monatliches Gesamteinkommen¹⁾ in Euro | | | | | | | | | | |
| 1 | 506 | 286 | 445 | 535 | 477 | 465 | 521 | - | - | 308 |
| 2 | 746 | 533 | - | 801 | 778 | 808 | 751 | - | 778 | 523 |
| 3 | 973 | 1 114 | 1 174 | 1 005 | 1 021 | 1 040 | 923 | - | 1 077 | 836 |
| 4 | 1 276 | 1 135 | 1 522 | 1 205 | 1 362 | 1 215 | 1 135 | - | 1 142 | 1 108 |
| 5 | 1 450 | 1 183 | - | 1 518 | 1 484 | 1 330 | 1 185 | - | - | 1 263 |
| 6 und mehr | 1 627 | 1 098 | - | 1 656 | 1 676 | 1 328 | 1 604 | 1 714 | - | 1 215 |
| Insgesamt | 970 | 870 | 1 047 | 1 135 | 1 440 | 1 110 | 624 | 1 714 | 999 | 697 |
| Durchschnittlicher monatlicher Wohngeldanspruch in Euro | | | | | | | | | | |
| 1 | 64 | 112 | 131 | 70 | 83 | 53 | 60 | - | - | 109 |
| 2 | 81 | 102 | - | 81 | 87 | 64 | 78 | - | 136 | 87 |
| 3 | 94 | 70 | 61 | 92 | 70 | 82 | 106 | - | 96 | 120 |
| 4 | 105 | 172 | 63 | 121 | 82 | 122 | 130 | - | 176 | 154 |
| 5 | 121 | 150 | - | 114 | 108 | 168 | 232 | - | - | 179 |
| 6 und mehr | 169 | 155 | - | 170 | 159 | 261 | 168 | 131 | - | 291 |
| Insgesamt | 96 | 132 | 85 | 108 | 114 | 138 | 71 | 131 | 136 | 128 |

1) Monatliches Gesamteinkommen ist der zwölfte Teil des nach §§ 10 bis 13 WoGG ermittelten Einkommens aller zum Haushalt rechnenden Familienmitgliedern.

**6 Empfänger von Wohngeld nach Haushaltsgröße, monatlichen Bruttoeinnahmen, Höhe der monatlichen
Miete/Belastung und durchschnittlicher monatlicher Miete/Belastung am 31.12.2008**

| Haus- halte mit ... Personen | Monatliche Brutto- einnahmen ¹⁾ von mehr als ... bis unter ... Euro | Ins- gesamt | Davon mit monatlicher Miete/Belastung von ... bis unter ... Euro | | | | | | | | | | Durch- schnittl. monatl. Miete/ Belas- tung in Euro |
|---|---|----------------|--|-----------------|-----------------|-----------------|-----------------|-----------------|-----------------|-----------------|-----------------|--------------------|---|
| | | | unter 150 | 150 - 200 | 200 - 250 | 250 - 300 | 300 - 350 | 350 - 400 | 400 - 450 | 450 - 500 | 500 - 550 | 550 und mehr | |
| Empfänger von allgemeinem Wohngeld insgesamt | | | | | | | | | | | | | |
| 1 | bis 250 | 56 | 6 | 10 | 13 | 13 | 7 | 6 | 1 | - | - | - | 245 |
| | 250 - 350 | 57 | 9 | 10 | 12 | 12 | 8 | 3 | 2 | 1 | - | - | 244 |
| | 350 - 500 | 347 | 30 | 54 | 94 | 91 | 54 | 13 | 6 | 3 | 1 | 1 | 248 |
| | 500 - 700 | 2 086 | 16 | 111 | 517 | 636 | 489 | 198 | 84 | 22 | 8 | 5 | 285 |
| | über 750 | 88 | - | - | 3 | 14 | 24 | 20 | 14 | 10 | 2 | 1 | 363 |
| | Zusammen | 2 634 | 61 | 185 | 639 | 766 | 582 | 240 | 107 | 36 | 11 | 7 | 281 |
| 2 | bis 250 | 3 | 2 | 1 | - | - | - | - | - | - | - | - | 138 |
| | 250 - 500 | 35 | - | - | 3 | 8 | 7 | 9 | 6 | 1 | - | 1 | 355 |
| | 500 - 750 | 188 | 1 | 11 | 10 | 21 | 41 | 45 | 33 | 17 | 6 | 3 | 360 |
| | 750 - 1 000 | 505 | - | 1 | 25 | 55 | 121 | 126 | 98 | 44 | 19 | 16 | 374 |
| | über 1 000 | 36 | - | - | - | - | - | 7 | 12 | 8 | 5 | 4 | 474 |
| | Zusammen | 767 | 3 | 13 | 38 | 84 | 169 | 187 | 149 | 70 | 30 | 24 | 374 |
| 3 | bis 500 | 19 | - | - | 3 | 1 | 5 | 3 | 1 | 3 | 2 | 1 | 369 |
| | 500 - 750 | 46 | - | - | 2 | 3 | 1 | 16 | 3 | 12 | 3 | 6 | 428 |
| | 750 - 1 000 | 181 | - | 3 | 5 | 9 | 24 | 37 | 37 | 32 | 14 | 20 | 424 |
| | 1 000 - 1 250 | 249 | - | - | 1 | 3 | 15 | 42 | 53 | 59 | 39 | 37 | 470 |
| | über 1 250 | 18 | - | - | - | - | - | 2 | 4 | 5 | 5 | 2 | 474 |
| | Zusammen | 513 | - | 3 | 11 | 16 | 45 | 100 | 98 | 111 | 63 | 66 | 446 |
| 4 | bis 750 | 19 | - | - | 2 | 1 | 3 | 1 | 2 | 3 | 4 | 3 | 454 |
| | 750 - 1 000 | 79 | - | 1 | 2 | 2 | 13 | 16 | 19 | 7 | 17 | 17 | 467 |
| | 1 000 - 1 250 | 238 | - | - | 1 | 3 | 17 | 25 | 40 | 59 | 36 | 57 | 484 |
| | 1 250 - 1 500 | 277 | - | - | - | 6 | 9 | 33 | 51 | 61 | 44 | 73 | 495 |
| | 1 500 - 1 750 | 103 | - | - | - | - | - | 8 | 13 | 24 | 19 | 39 | 539 |
| | über 1 750 | - | - | - | - | - | - | - | - | - | - | - | - |
| Zusammen | 716 | - | 1 | 5 | 12 | 31 | 80 | 122 | 166 | 110 | 189 | 493 | |
| 5 | bis 750 | 3 | - | - | - | - | - | 1 | - | 1 | - | 1 | 555 |
| | 750 - 1 000 | 26 | - | - | - | - | 2 | 3 | 3 | 3 | 5 | 10 | 510 |
| | 1 000 - 1 250 | 108 | - | - | 2 | 1 | 5 | 8 | 12 | 28 | 20 | 32 | 500 |
| | 1 250 - 1 500 | 140 | - | - | - | 3 | 6 | 5 | 17 | 26 | 23 | 60 | 541 |
| | 1 500 - 1 750 | 101 | - | - | - | - | 2 | 6 | 13 | 16 | 13 | 51 | 566 |
| | 1 750 - 2 000 | 42 | - | - | - | - | - | - | 3 | 10 | 3 | 26 | 614 |
| 2 000 - 2 500 | - | - | - | - | - | - | - | - | - | - | - | - | |
| über 2 500 | - | - | - | - | - | - | - | - | - | - | - | - | |
| Zusammen | 420 | - | - | 2 | 4 | 15 | 23 | 48 | 84 | 64 | 180 | 542 | |
| 6 u. mehr | bis 1 000 | 19 | 1 | - | - | - | - | - | 1 | 1 | 7 | 9 | 561 |
| | 1 000 - 1 500 | 113 | - | - | - | 1 | 3 | 2 | 10 | 14 | 21 | 62 | 585 |
| | 1 500 - 2 000 | 105 | - | - | 1 | 3 | 1 | 2 | 4 | 8 | 10 | 76 | 627 |
| | 2 000 - 2 500 | 26 | - | - | - | - | - | 1 | - | - | 1 | 24 | 749 |
| | über 2 500 | 3 | - | - | - | - | - | - | - | - | - | 3 | 834 |
| | Zusammen | 266 | 2 | - | 1 | 4 | 4 | 5 | 15 | 23 | 39 | 174 | 619 |
| INS- GESAMT | bis 250 | 64 | 9 | 11 | 14 | 13 | 7 | 8 | 1 | - | - | 1 | 247 |
| | 250 - 350 | 67 | 9 | 10 | 12 | 14 | 9 | 7 | 2 | 2 | 1 | 1 | 271 |
| | 350 - 500 | 391 | 30 | 54 | 100 | 98 | 66 | 19 | 13 | 6 | 2 | 3 | 260 |
| | 500 - 750 | 2 341 | 17 | 122 | 530 | 661 | 533 | 261 | 122 | 55 | 23 | 17 | 296 |
| | 750 - 1 000 | 893 | - | 5 | 35 | 80 | 173 | 199 | 168 | 109 | 52 | 72 | 399 |
| | 1 000 - 1 250 | 672 | - | - | 4 | 7 | 39 | 82 | 121 | 158 | 106 | 155 | 487 |
| | 1 250 - 1 500 | 508 | - | - | - | 10 | 16 | 42 | 79 | 102 | 87 | 172 | 519 |
| | 1 500 - 1 750 | 270 | - | - | 1 | 1 | 3 | 15 | 30 | 46 | 36 | 138 | 568 |
| | 1 750 - 2 000 | 81 | - | - | - | 2 | - | 1 | 3 | 12 | 9 | 54 | 630 |
| | 2 000 - 2 500 | 26 | - | - | - | - | - | 1 | - | - | 1 | 24 | 749 |
| über 2 500 | 3 | - | - | - | - | - | - | - | - | - | 3 | 834 | |
| INSGESAMT | 5 316 | 63 | 202 | 696 | 886 | 846 | 635 | 539 | 490 | 317 | 640 | 376 | |

Noch: 6 Empfänger von Wohngeld nach Haushaltsgröße, monatlichen Bruttoeinnahmen, Höhe der monatlichen Miete/Belastung und durchschnittlicher monatlicher Miete/Belastung am 31.12.2008

| Haus- halte mit ... Personen | Monatliche Brutto- einnahmen ¹⁾ von mehr als ... bis unter ... Euro | Ins- gesamt | Davon mit monatlicher Miete/Belastung von ... bis unter ... Euro | | | | | | | | | | Durch- schnittl. monatl. Miete/ Belas- tung in Euro |
|---------------------------------------|---|----------------|--|-----------------|-----------------|-----------------|-----------------|-----------------|-----------------|-----------------|-----------------|--------------------|---|
| | | | unter 150 | 150 - 200 | 200 - 250 | 250 - 300 | 300 - 350 | 350 - 400 | 400 - 450 | 450 - 500 | 500 - 550 | 550 und mehr | |
| Empfänger von Mietzuschuss | | | | | | | | | | | | | |
| 1 | . | 2 301 | 19 | 91 | 543 | 724 | 556 | 232 | 94 | 32 | 7 | 3 | 288 |
| 2 | . | 641 | - | 2 | 22 | 63 | 146 | 173 | 140 | 60 | 22 | 13 | 376 |
| 3 | . | 441 | - | 2 | 5 | 13 | 38 | 84 | 88 | 107 | 59 | 45 | 440 |
| 4 | . | 570 | - | - | 1 | 5 | 23 | 63 | 107 | 142 | 96 | 133 | 484 |
| 5 | . | 295 | - | - | 1 | 1 | 9 | 19 | 34 | 50 | 54 | 127 | 532 |
| 6 u. mehr | . | 148 | - | - | - | - | 1 | 1 | 12 | 13 | 25 | 96 | 602 |
| Zus. | . | 4 396 | 19 | 95 | 572 | 806 | 773 | 572 | 475 | 404 | 263 | 417 | 368 |
| INS- GESAMT | bis 250 | 41 | 1 | 4 | 11 | 9 | 6 | 8 | 1 | - | - | 1 | 285 |
| | 250 - 350 | 43 | 1 | 4 | 8 | 12 | 6 | 6 | 2 | 2 | 1 | 1 | 309 |
| | 350 - 500 | 281 | 9 | 20 | 76 | 86 | 57 | 17 | 9 | 5 | 1 | 1 | 274 |
| | 500 - 750 | 2 104 | 8 | 65 | 459 | 626 | 508 | 252 | 112 | 49 | 18 | 7 | 298 |
| | 750 - 1 000 | 767 | - | 2 | 16 | 67 | 154 | 181 | 153 | 100 | 40 | 54 | 398 |
| | 1 000 - 1 250 | 556 | - | - | 2 | 3 | 31 | 70 | 109 | 135 | 96 | 110 | 476 |
| | 1 250 - 1 500 | 381 | - | - | - | 3 | 10 | 30 | 66 | 80 | 74 | 118 | 510 |
| | 1 500 - 1 750 | 173 | - | - | - | - | 1 | 8 | 21 | 28 | 29 | 86 | 551 |
| | 1 750 - 2 000 | 39 | - | - | - | - | - | - | 2 | 5 | 3 | 29 | 608 |
| | 2 000 - 2 500 | 10 | - | - | - | - | - | - | - | - | 1 | 9 | 647 |
| | über 2 500 | 1 | - | - | - | - | - | - | - | - | - | 1 | 862 |
| | INSGESAMT | 4 396 | 19 | 95 | 572 | 806 | 773 | 572 | 475 | 404 | 263 | 417 | 368 |
| Empfänger von Lastenzuschuss | | | | | | | | | | | | | |
| 1 | . | 333 | 43 | 94 | 96 | 42 | 26 | 8 | 13 | 4 | 4 | 4 | 233 |
| 2 | . | 126 | 3 | 11 | 16 | 21 | 23 | 14 | 9 | 10 | 8 | 11 | 360 |
| 3 | . | 72 | - | 1 | 6 | 3 | 7 | 16 | 10 | 4 | 4 | 21 | 483 |
| 4 | . | 146 | - | 1 | 4 | 7 | 8 | 17 | 15 | 24 | 14 | 56 | 532 |
| 5 | . | 125 | - | - | 1 | 3 | 6 | 4 | 14 | 34 | 10 | 53 | 567 |
| 6 u. mehr | . | 118 | - | - | 1 | 4 | 3 | 4 | 3 | 10 | 14 | 78 | 640 |
| Zus. | . | 920 | 46 | 107 | 124 | 80 | 73 | 63 | 64 | 86 | 54 | 223 | 415 |
| INS- GESAMT | bis 250 | 23 | 8 | 7 | 3 | 4 | 1 | - | - | - | - | - | 179 |
| | 250 - 350 | 24 | 8 | 6 | 4 | 2 | 3 | 1 | - | - | - | - | 202 |
| | 350 - 500 | 110 | 21 | 34 | 24 | 12 | 9 | 2 | 4 | 1 | 1 | 2 | 225 |
| | 500 - 750 | 237 | 9 | 57 | 71 | 35 | 25 | 9 | 10 | 6 | 5 | 10 | 274 |
| | 750 - 1 200 | 126 | - | 3 | 19 | 13 | 19 | 18 | 15 | 9 | 12 | 18 | 401 |
| | 1 000 - 1 250 | 116 | - | - | 2 | 4 | 8 | 12 | 12 | 23 | 10 | 45 | 543 |
| | 1 250 - 1 500 | 127 | - | - | - | 7 | 6 | 12 | 13 | 22 | 13 | 54 | 549 |
| | 1 500 - 1 750 | 97 | - | - | 1 | 1 | 2 | 7 | 9 | 18 | 7 | 52 | 597 |
| | 1 750 - 2 000 | 42 | - | - | - | 2 | - | 1 | 1 | 7 | 6 | 25 | 651 |
| | 2 000 - 2 500 | 16 | - | - | - | - | - | 1 | - | - | - | 15 | 813 |
| | über 2 500 | 2 | - | - | - | - | - | - | - | - | - | 2 | 820 |
| | INSGESAMT | 920 | 46 | 107 | 124 | 80 | 73 | 63 | 64 | 86 | 54 | 223 | 415 |

1) Monatliches Gesamteinkommen ist der zwölfte Teil des nach den §§ 10 bis 13 WoGG ermittelten Einkommens aller zum Haushalt rechnenden Familienmitgliedern.

7 Empfänger von Wohngeld nach Haushaltsgröße, monatlichen Bruttoeinnahmen und Wohnkostenbelastung vor und nach Gewährung des Wohngeldes am 31.12.2008

| Haus- halte mit ... Per- sonen | Monatliche Brutto- einnahmen ¹⁾ von mehr als ... bis unter ... Euro | Ins- gesamt | Durchschnittliche monatliche Wohnkostenbelastung ... Gewährung des Wohngeldes | | | | Davon mit einem Belastungsgrad ²⁾ nach Gewährung des Wohngeldes von ... bis unter ... % | | | | |
|---|---|----------------|---|-------------|-----------------|-------------|--|--------------|------------|--------------|----------------|
| | | | vor | nach | vor | nach | unter 15 | 15 - 25 | 25 - 30 | 30 - 35 | 35 und mehr |
| | | | Euro | | ‰ ²⁾ | | | | | | |
| Empfänger von allgemeinem Wohngeld insgesamt | | | | | | | | | | | |
| 1 | bis 250 | 56 | 245 | 72 | 158,4 | 46,7 | 11 | 22 | 7 | 4 | 12 |
| | 250 - 350 | 57 | 244 | 116 | 74,4 | 35,5 | 1 | 19 | 14 | 3 | 20 |
| | 350 - 500 | 347 | 248 | 153 | 51,1 | 31,6 | 3 | 101 | 95 | 50 | 98 |
| | 500 - 750 | 2 086 | 285 | 235 | 44,3 | 36,5 | - | 110 | 471 | 505 | 1 000 |
| | über 750 | 88 | 363 | 316 | 44,6 | 38,8 | - | 3 | 8 | 14 | 63 |
| | Zusammen | 2 634 | 281 | 221 | 46,0 | 36,2 | 15 | 255 | 595 | 576 | 1 193 |
| 2 | bis 250 | 3 | 138 | 25 | 193,5 | 35,0 | 1 | 2 | - | - | - |
| | 250 - 500 | 35 | 355 | 166 | 65,9 | 30,8 | 1 | 16 | 3 | 6 | 9 |
| | 500 - 750 | 188 | 360 | 240 | 45,6 | 30,4 | 2 | 58 | 45 | 40 | 43 |
| | 750 - 1 000 | 505 | 374 | 320 | 38,2 | 32,7 | 1 | 63 | 137 | 141 | 163 |
| | über 1 000 | 36 | 474 | 447 | 42,0 | 39,6 | - | - | 4 | 8 | 24 |
| | Zusammen | 767 | 374 | 298 | 40,8 | 32,6 | 5 | 139 | 189 | 195 | 239 |
| 3 | bis 500 | 19 | 369 | 135 | 59,1 | 21,7 | 8 | 5 | - | 2 | 4 |
| | 500 - 750 | 46 | 428 | 245 | 46,2 | 26,4 | 3 | 20 | 12 | 6 | 5 |
| | 750 - 1 000 | 181 | 424 | 306 | 36,9 | 26,7 | 5 | 86 | 42 | 25 | 23 |
| | 1 000 - 1 250 | 249 | 470 | 415 | 34,5 | 30,5 | - | 53 | 80 | 70 | 46 |
| | über 1 250 | 18 | 474 | 453 | 31,5 | 30,1 | - | 3 | 6 | 7 | 2 |
| | Zusammen | 513 | 446 | 352 | 36,4 | 28,8 | 16 | 167 | 140 | 110 | 80 |
| 4 | bis 750 | 19 | 454 | 191 | 46,0 | 19,4 | 5 | 12 | - | - | 2 |
| | 750 - 1 000 | 79 | 467 | 264 | 36,6 | 20,7 | 12 | 54 | 7 | 3 | 3 |
| | 1 000 - 1 250 | 238 | 484 | 336 | 32,8 | 22,8 | 9 | 161 | 42 | 17 | 9 |
| | 1 250 - 1 500 | 277 | 495 | 409 | 29,1 | 24,1 | 2 | 183 | 58 | 15 | 19 |
| | 1 500 - 1 750 | 103 | 539 | 502 | 28,3 | 26,4 | - | 50 | 36 | 11 | 6 |
| | über 1 750 | - | - | - | - | - | - | - | - | - | - |
| Zusammen | 716 | 493 | 376 | 31,1 | 23,7 | 28 | 460 | 143 | 46 | 39 | |
| 5 | bis 750 | 3 | 555 | 265 | 45,0 | 21,5 | 2 | - | - | - | 1 |
| | 750 - 1 000 | 26 | 510 | 254 | 36,7 | 18,3 | 10 | 13 | 2 | 1 | - |
| | 1 000 - 1 250 | 108 | 500 | 302 | 30,8 | 18,6 | 22 | 74 | 7 | 3 | 2 |
| | 1 250 - 1 500 | 140 | 541 | 395 | 29,4 | 21,5 | 11 | 102 | 17 | 5 | 5 |
| | 1 500 - 1 750 | 101 | 566 | 482 | 27,2 | 23,1 | - | 71 | 15 | 10 | 5 |
| | 1 750 - 2 000 | 42 | 614 | 576 | 26,8 | 25,2 | - | 27 | 9 | 1 | 5 |
| | 2 000 - 2 500 | - | - | - | - | - | - | - | - | - | - |
| | über 2 500 | - | - | - | - | - | - | - | - | - | - |
| Zusammen | 420 | 542 | 401 | 29,2 | 21,6 | 45 | 287 | 50 | 20 | 18 | |
| 6 u. mehr | bis 1 000 | 19 | 561 | 221 | 34,7 | 13,7 | 16 | 2 | - | - | 1 |
| | 1 000 - 1 500 | 113 | 585 | 351 | 29,4 | 17,6 | 44 | 56 | 7 | 3 | 3 |
| | 1 500 - 2 000 | 105 | 627 | 468 | 25,4 | 18,9 | 23 | 66 | 10 | 4 | 2 |
| | 2 000 - 2 500 | 26 | 749 | 670 | 24,8 | 22,1 | 4 | 14 | 4 | 2 | 2 |
| | über 2 500 | 3 | 834 | 650 | 20,5 | 16,0 | - | 3 | - | - | - |
| | Zusammen | 266 | 619 | 422 | 27,2 | 18,5 | 87 | 141 | 21 | 9 | 8 |
| INS- GESAMT | bis 250 | 64 | 247 | 71 | 133,7 | 38,6 | 15 | 25 | 7 | 4 | 13 |
| | 250 - 350 | 67 | 271 | 125 | 78,0 | 36,0 | 3 | 22 | 14 | 4 | 24 |
| | 350 - 500 | 391 | 260 | 154 | 52,0 | 30,7 | 10 | 119 | 98 | 57 | 107 |
| | 500 - 750 | 2 341 | 296 | 236 | 44,4 | 35,4 | 13 | 199 | 528 | 551 | 1 050 |
| | 750 - 1 000 | 893 | 399 | 309 | 38,1 | 29,5 | 40 | 221 | 196 | 184 | 252 |
| | 1 000 - 1 250 | 672 | 487 | 364 | 33,4 | 25,0 | 50 | 304 | 136 | 99 | 83 |
| | 1 250 - 1 500 | 508 | 519 | 401 | 29,1 | 22,5 | 38 | 328 | 85 | 29 | 28 |
| | 1 500 - 1 750 | 270 | 568 | 478 | 27,3 | 23,0 | 18 | 162 | 55 | 22 | 13 |
| | 1 750 - 2 000 | 81 | 630 | 550 | 25,5 | 22,3 | 5 | 52 | 15 | 4 | 5 |
| | 2 000 - 2 500 | 26 | 749 | 670 | 24,8 | 22,1 | 4 | 14 | 4 | 2 | 2 |
| | über 2 500 | 3 | 834 | 650 | 20,5 | 16,0 | - | 3 | - | - | - |
| INSGESAMT | 5 316 | 376 | 290 | 36,6 | 28,2 | 196 | 1 449 | 1 138 | 956 | 1 577 | |

1) Monatliches Gesamteinkommen ist der zwölfte Teil des nach den §§ 10 bis 13 WoGG ermittelten Einkommens aller zum Haushalt rechnenden Familienmitglieder.
2) Anteil der Wohnkosten am Gesamteinkommen zzgl. Kindergeld zzgl. Freibeträge (Wohnkostenbelastung nach Wohngeld = (Miete bzw. Belastung - Wohngeld) / Gesamteinkommen zzgl. Kindergeld zzgl. Freibeträge).

8 Empfänger von Wohngeld nach Haushaltsgröße und regionaler Gliederung am 31.12.2008

| Haushalte mit ... Personen | SAARLAND | Regional- verband Saarbrücken | Landkreis Merzig- Wadern | Landkreis Neunkirchen | Landkreis Saarlouis | Saarpfalz- Kreis | Landkreis St. Wendel |
|--|--------------|-------------------------------------|--------------------------------|--------------------------|------------------------|---------------------|-------------------------|
| davon Empfänger von Mietzuschuss | | | | | | | |
| 1 | 2 301 | 980 | 165 | 352 | 332 | 330 | 142 |
| 2 | 641 | 228 | 39 | 137 | 103 | 107 | 27 |
| 3 | 441 | 144 | 30 | 99 | 55 | 90 | 23 |
| 4 | 570 | 169 | 59 | 126 | 81 | 113 | 22 |
| 5 | 295 | 88 | 23 | 52 | 53 | 65 | 14 |
| 6 oder mehr | 148 | 37 | 13 | 32 | 25 | 27 | 14 |
| Insgesamt | 4 396 | 1 646 | 329 | 798 | 649 | 732 | 242 |
| davon Empfänger von Lastenzuschuss | | | | | | | |
| 1 | 333 | 48 | 88 | 51 | 50 | 59 | 37 |
| 2 | 126 | 30 | 15 | 20 | 25 | 24 | 12 |
| 3 | 72 | 20 | 10 | 8 | 17 | 12 | 5 |
| 4 | 146 | 26 | 18 | 23 | 34 | 31 | 14 |
| 5 | 125 | 27 | 17 | 26 | 27 | 23 | 5 |
| 6 oder mehr | 118 | 15 | 13 | 29 | 26 | 31 | 4 |
| Insgesamt | 920 | 166 | 161 | 157 | 179 | 180 | 77 |
| EMPFÄNGER VON WOHNELD INSGESAMT | | | | | | | |
| 1 | 2 634 | 1 028 | 253 | 403 | 382 | 389 | 179 |
| 2 | 767 | 258 | 54 | 157 | 128 | 131 | 39 |
| 3 | 513 | 164 | 40 | 107 | 72 | 102 | 28 |
| 4 | 716 | 195 | 77 | 149 | 115 | 144 | 36 |
| 5 | 420 | 115 | 40 | 78 | 80 | 88 | 19 |
| 6 oder mehr | 266 | 52 | 26 | 61 | 51 | 58 | 18 |
| INSGESAMT | 5 316 | 1 812 | 490 | 955 | 828 | 912 | 319 |
| Nachrichtlich: | | | | | | | |
| Wohngeldberechtigte Teil- haushalte insgesamt | 1 764 | 895 | 217 | 338 | 23 | 223 | 68 |
| davon Antragsteller ist wohngeldberechtigt | 133 | 49 | 10 | 30 | 19 | 21 | 4 |
| Antragsteller ist nicht wohngeldberechtigt | 1 631 | 846 | 207 | 308 | 4 | 202 | 64 |
| davon Mietzuschuss | | | | | | | |
| Wohngeldberechtigte Teil- haushalte zusammen | 1 695 | 875 | 200 | 328 | 19 | 211 | 62 |
| davon Antragsteller ist wohngeldberechtigt | 117 | 46 | 6 | 27 | 16 | 18 | 4 |
| Antragsteller ist nicht wohngeldberechtigt | 1 578 | 829 | 194 | 301 | 3 | 193 | 58 |
| davon Lastenzuschuss | | | | | | | |
| Wohngeldberechtigte Teil- haushalte zusammen | 69 | 20 | 17 | 7 | 4 | 12 | 6 |
| davon Antragsteller ist wohngeldberechtigt | 16 | 3 | 4 | 3 | 3 | 3 | - |
| Antragsteller ist nicht wohngeldberechtigt | 53 | 17 | 13 | 7 | 1 | 9 | 6 |

9 Wohngeldrechtliche Teilhaushalte nach Haushaltsgröße, monatlichem Gesamteinkommen, Höhe des durchschnittlichen monatlichen Gesamteinkommens und durchschnittlichem monatlichen Wohngeldanspruch am 31.12.2008

| Haushalte mit ... Personen | Monatliches Gesamteinkommen ¹⁾ von mehr als ... bis unter ... Euro | Insgesamt | Durchschnittl. monatl. Gesamteinkommen | Durchschnittl. monatl. Wohngeldanspruch in Euro | Davon | | | | | |
|-------------------------------|---|--------------|--|---|--------------------------------------|--|---|--|--|---|
| | | | | | Antragsteller ist wohngeldberechtigt | | | Antragsteller ist nicht wohngeldberechtigt | | |
| | | | | | insgesamt | durchschnittl. monatl. Gesamteinkommen in Euro | durchschnittl. monatl. Wohngeldanspruch in Euro | insgesamt | durchschnittl. monatl. Gesamteinkommen in Euro | durchschnittl. monatl. Wohngeldanspruch in Euro |
| 1 | bis 125 | 250 | 109 | 108 | 3 | 59 | 101 | 247 | 110 | 108 |
| | 125 - 250 | 623 | 188 | 104 | 8 | 200 | 91 | 615 | 188 | 104 |
| | 250 - 350 | 104 | 290 | 81 | 7 | 288 | 84 | 97 | 290 | 80 |
| | 350 - 500 | 75 | 416 | 51 | 33 | 432 | 53 | 42 | 404 | 49 |
| | über 500 | 43 | 548 | 33 | 40 | 549 | 34 | 3 | 537 | 26 |
| | Zusammen | 1 095 | 209 | 96 | 91 | 440 | 52 | 1 004 | 188 | 100 |
| 2 | bis 250 | 101 | 229 | 179 | - | - | - | 101 | 229 | 179 |
| | 250 - 500 | 354 | 339 | 160 | 1 | 427 | 134 | 353 | 339 | 160 |
| | 500 - 750 | 43 | 566 | 97 | 5 | 633 | 94 | 38 | 557 | 97 |
| | über 750 | 12 | 810 | 40 | 7 | 806 | 41 | 5 | 815 | 39 |
| | Zusammen | 510 | 347 | 156 | 13 | 711 | 68 | 497 | 338 | 158 |
| 3 | bis 500 | 74 | 401 | 213 | 2 | 406 | 189 | 72 | 400 | 214 |
| | 500 - 750 | 23 | 585 | 174 | 1 | 725 | 159 | 22 | 579 | 174 |
| | 750 - 1 000 | 8 | 826 | 116 | 3 | 868 | 101 | 5 | 801 | 125 |
| | über 1 000 | 4 | 1 112 | 31 | 3 | 1 137 | 31 | 1 | 1 037 | 31 |
| | Zusammen | 109 | 497 | 191 | 9 | 839 | 104 | 100 | 466 | 199 |
| 4 | bis 500 | 3 | 464 | 301 | - | - | - | 3 | 464 | 301 |
| | 500 - 750 | 20 | 567 | 243 | 1 | 727 | 236 | 19 | 559 | 243 |
| | 750 - 1 000 | 3 | 835 | 169 | 2 | 833 | 170 | 1 | 841 | 167 |
| | 1 000 - 1 250 | 2 | 1 135 | 152 | - | - | - | 2 | 1 135 | 152 |
| | 1 250 - 1 500 | 3 | 1 310 | 82 | 3 | 1 310 | 82 | - | - | - |
| | über 1 500 | 1 | 1 582 | 23 | 1 | 1 582 | 23 | - | - | - |
| | Zusammen | 32 | 720 | 214 | 7 | 1 129 | 121 | 25 | 605 | 240 |
| 5 | bis 500 | - | - | - | - | - | - | - | - | - |
| | 500 - 750 | 4 | 668 | 308 | 1 | 668 | 274 | 3 | 668 | 320 |
| | 750 - 1 000 | - | - | - | - | - | - | - | - | - |
| | 1 000 - 1 250 | 3 | 1 118 | 144 | 3 | 1 118 | 144 | - | - | - |
| | 1 250 - 1 500 | - | - | - | - | - | - | - | - | - |
| | über 1 500 | - | - | - | - | - | - | - | - | - |
| Zusammen | 7 | 861 | 238 | 4 | 1 005 | 177 | 3 | 668 | 320 | |
| 6 und mehr | bis 500 | - | - | - | - | - | - | - | - | - |
| | 500 - 1 000 | 1 | 786 | 374 | - | - | - | 1 | 786 | 374 |
| | 1 000 - 1 500 | 3 | 1 239 | 180 | 3 | 1 239 | 180 | - | - | - |
| | 1 500 - 2 000 | 6 | 1 696 | 135 | 5 | 1 718 | 110 | 1 | 1 581 | 261 |
| | über 2 000 | 1 | 2 434 | 66 | 1 | 2 434 | 66 | - | - | - |
| | Zusammen | 11 | 1 555 | 163 | 9 | 1 638 | 129 | 2 | 1 184 | 318 |
| INS- GESAMT | bis 125 | 251 | 109 | 108 | 3 | 59 | 101 | 248 | 109 | 108 |
| | 125 - 250 | 723 | 194 | 114 | 8 | 200 | 91 | 715 | 194 | 114 |
| | 250 - 350 | 344 | 297 | 142 | 7 | 288 | 84 | 337 | 297 | 144 |
| | 350 - 500 | 266 | 415 | 137 | 36 | 430 | 63 | 230 | 412 | 149 |
| | 500 - 750 | 132 | 569 | 118 | 47 | 563 | 52 | 85 | 566 | 155 |
| | 750 - 1 000 | 25 | 817 | 93 | 13 | 824 | 74 | 12 | 809 | 114 |
| | 1 000 - 1 500 | 15 | 1 181 | 110 | 12 | 1 201 | 109 | 3 | 1 102 | 111 |
| | 1 500 - 2 000 | 7 | 1 679 | 119 | 6 | 1 696 | 96 | 1 | 1 581 | 261 |
| | über 2 000 | 1 | 2 434 | 66 | 1 | 2 434 | 66 | - | - | - |
| | INSGESAMT | 1 764 | 287 | 122 | 133 | 627 | 70 | 1 631 | 259 | 127 |

1) Monatliches Gesamteinkommen ist der zwölfte Teil des nach den §§ 10 bis 13 WOGG ermittelten Einkommens aller zum Haushalt rechnenden Familienmitgliedern.

Wohngeldempfänger nach Mietstufen der Gemeinden 2008

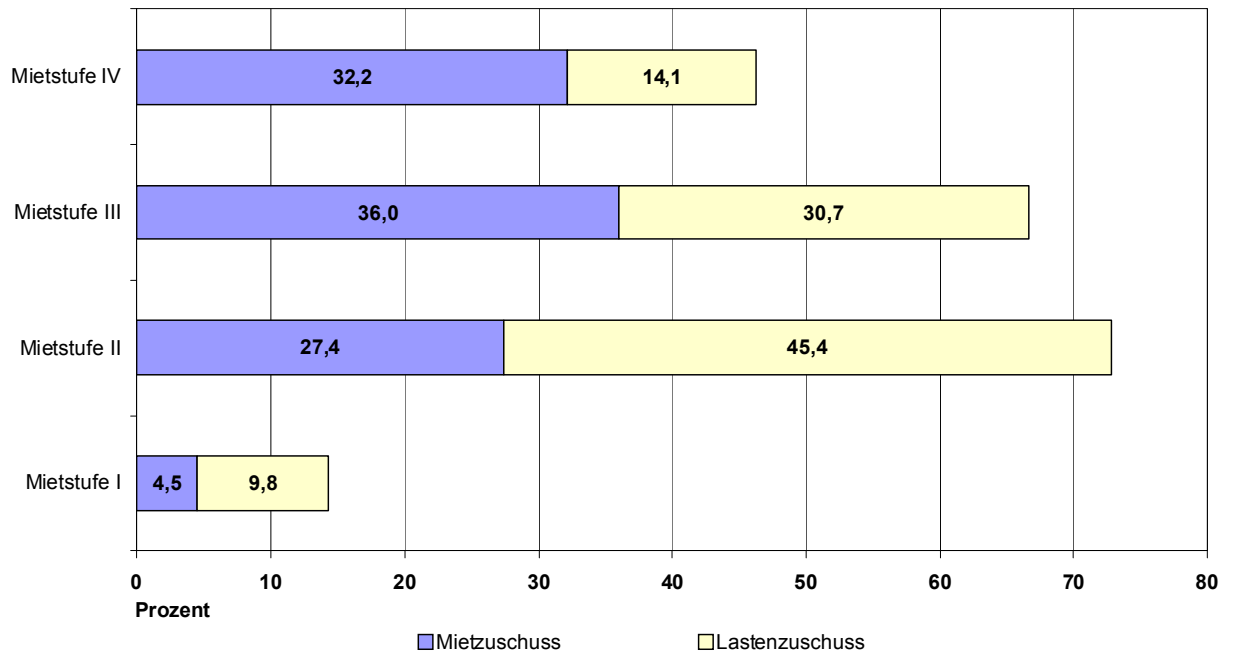

Empfänger von Wohngeld im Saarland am 31.12.2008 nach der sozialen Stellung des Antragstellers

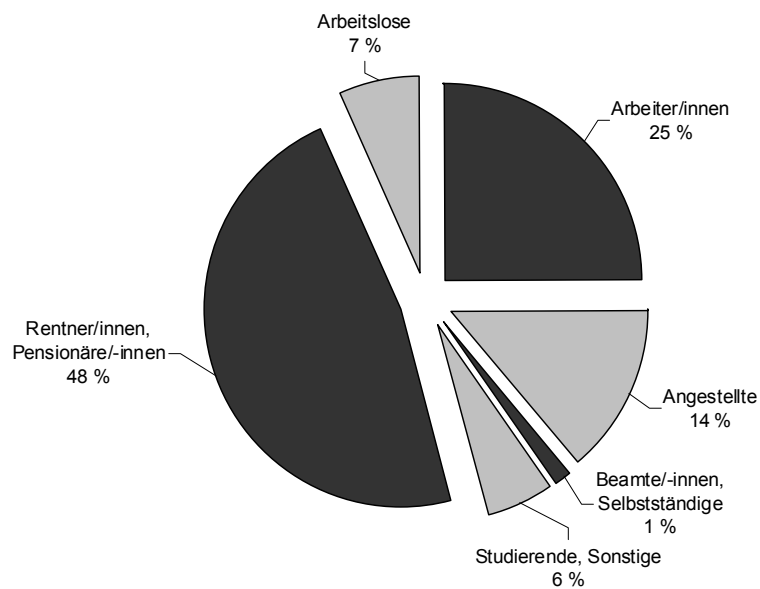

Veröffentlichungen des Statistischen Amtes Saarland

I. ZUSAMMENFASSENDE SCHRIFTEN

Statistisches Jahrbuch für das Saarland 2009 (erschieden im November 2009, EUR 20,00). Das Statistische Jahrbuch bietet aktuelle Informationen aus allen wichtigen Bereichen des sozialen, kulturellen und wirtschaftlichen Lebens. Die Darstellung in Tabellenform, die vielfach mehrjährige Vergleiche erlaubt, wird durch textliche Erläuterungen sowie durch übersichtliche Schaubilder und Grafiken ergänzt. Wichtige Daten aus der amtlichen Statistik der anderen Bundesländer sowie der Länder der EU runden das Informationsangebot ab.

Saarländische Gemeindezahlen 2008 (erschieden im November 2008, EUR 8,00). In diesem jährlich erscheinenden Heft werden Informationen aus den verschiedensten Bereichen der amtlichen Statistik auf Gemeinde- und Kreisebene veröffentlicht.

SAARLAND HEUTE 2009 - Statistische Kurzinformationen (erschieden im März 2009, erscheint jährlich, kostenlos)

Statistisches Jahrbuch „Saar - Lor - Lux - Rheinland-Pfalz - Wallonie“ 2004 (letztmalig erschienen im Dezember 2004, EUR 10,00) und **Broschüre „Statistische Kurzinformationen Saar - Lor - Lux - Rheinland-Pfalz - Wallonie“ 2008** (erschieden im Februar 2008, kostenlos). Sind bisher regelmäßig im Wechsel erschienen. Das Jahrbuch zeigt ein Panorama der grenzüberschreitenden europäischen Region in Wort, Zahl und Bild über die demografische, wirtschaftliche und soziale Lage. Bei dem zweisprachigen Werk (deutsch und französisch) handelt es sich um eine Gemeinschaftsveröffentlichung der beteiligten Statistischen Ämter. Die Broschüre enthält die wichtigsten Daten des Jahrbuchs in aktueller Darstellung. Das Jahrbuch ist inzwischen durch die Internet-Datenbank www.grossregion.lu abgelöst worden.

Statistik Journal, Statistisches Quartalsheft Saarland (Einzelheft EUR 3,00, Jahresabonnement EUR 12,00). Das Statistik Journal informiert über aktuelle Ergebnisse aus vielen Bereichen der amtlichen Statistik. Neben Textbeiträgen geben Grafiken umfassende Einblicke in das wirtschaftliche und soziale Geschehen im Saarland.

II. FACHSTATISTISCHE SCHRIFTEN

Handbuch Öffentliche Finanzen 2007 (erschieden im Juli 2009, EUR 10,00). Das Handbuch stellt Grunddaten über die aktuelle Finanzsituation im öffentlichen Bereich zur Verfügung. Angegeben sind sowohl einfache Bestandszahlen als auch funktional gegliederte Ergebnisse für die Gemeinden und das Land.

Statistische Berichte (erscheinen monatlich, viertel-, halb oder ganzjährlich zu einem Preis ab EUR 3,00 p.St.). In den Statistischen Berichten werden zur schnellen Unterrichtung von Verwaltung und anderen Interessenten die neuesten Ergebnisse der laufenden Statistiken wie auch die ersten Resultate von Sondererhebungen veröffentlicht. Ihre sachliche Gliederung ist sehr differenziert und in der Regel bundeseinheitlich festgelegt.

Fachstatistische Faltblätter „Statistische Kurzinformationen“ (erscheinen i.d.R. jährlich und sind kostenlos). Zurzeit liegen vor:

Hochschulen im Saarland 2008/2009 (erschieden im August 2009)

Landwirtschaft im Saarland - Ausgabe 2009 (erschieden im Mai 2009)

III. REIHEN

Einzelchriften zur Statistik des Saarlandes. In dieser Reihe, die bis heute mehr als 100 Bände umfasst, werden aus dem gesamten Spektrum der amtlichen Statistik schwerpunktmäßig Einzelthemen behandelt. Insbesondere werden hier Ergebnisse von Erhebungen dargestellt, die nur in mehrjährigen Abständen stattfinden, so etwa die Volks-, Berufs- und Arbeitsstättenzählung, Handels- und Gaststättenzählung, Handwerkszählung, Wahlen etc.

Saarland in Zahlen (Sonderhefte). In dieser Reihe werden sachlich und teils auch regional tief gegliederte Ergebnisse mit fachlichen Schwerpunkten, insbesondere in den Bereichen Produzierendes Gewerbe, Bildung und Agrarberichterstattung, veröffentlicht. Aktuell erschienene Sonderhefte:

Agrarstrukturerhebung 2007 - Strukturdaten der Landwirtschaft (erschieden im April 2009, EUR 10,00)

Produzierendes Gewerbe 2008 (erschieden im August 2009, EUR 10,00)

Allgemeinbildende Schulen 2007/2008 (erschieden im August 2008, EUR 10,00)

Gemeinschaftsveröffentlichungen der Statistischen Ämter des Bundes und der Länder. Im Rahmen dieser Reihe werden gemeinsame Veröffentlichungen mit bundesdeutschen Zahlen konzipiert, z. B. der Museumsbericht, das Gemeindeverzeichnis und die Kreiszahlen sowie mehrere Statistik Datenbanken. Mehrmals jährlich erscheinen auch die Volkswirtschaftlichen Gesamtrechnungen der Länder, mit Ergebnissen über Entstehung, Verteilung und Verwendung des Bruttoinlandsprodukts nach Ländern sowie Bruttowertschöpfung und verfügbares Einkommen der kreisfreien Städte und Landkreise.

IV. VERZEICHNISSE

Das Statistische Amt bietet verschiedene Verzeichnisse an: Gemeindeverzeichnis, Schulverzeichnis, Verzeichnis der Kindertageseinrichtungen, Krankenhausverzeichnis, Straßenverzeichnis, Märkte im Saarland usw. Sie werden i.d.R. jährlich aktualisiert herausgegeben und sind auch in elektronischer Form lieferbar. Die Kosten richten sich jeweils nach dem Umfang.

STATISTISCHES AMT SAARLAND - Presse- und Informationsdienst
Virchowstraße 7, 66119 Saarbrücken, ☎ 0681/501-5925/-5974, Telefax 0681/501-5915,
E-Mail: statistik@lzd.saarland.de, Internet: <http://www.statistik.saarland.de>