

Informationen zur Bundestagswahl am 22. September 2002

Bundestagswahlkreise im Saarland

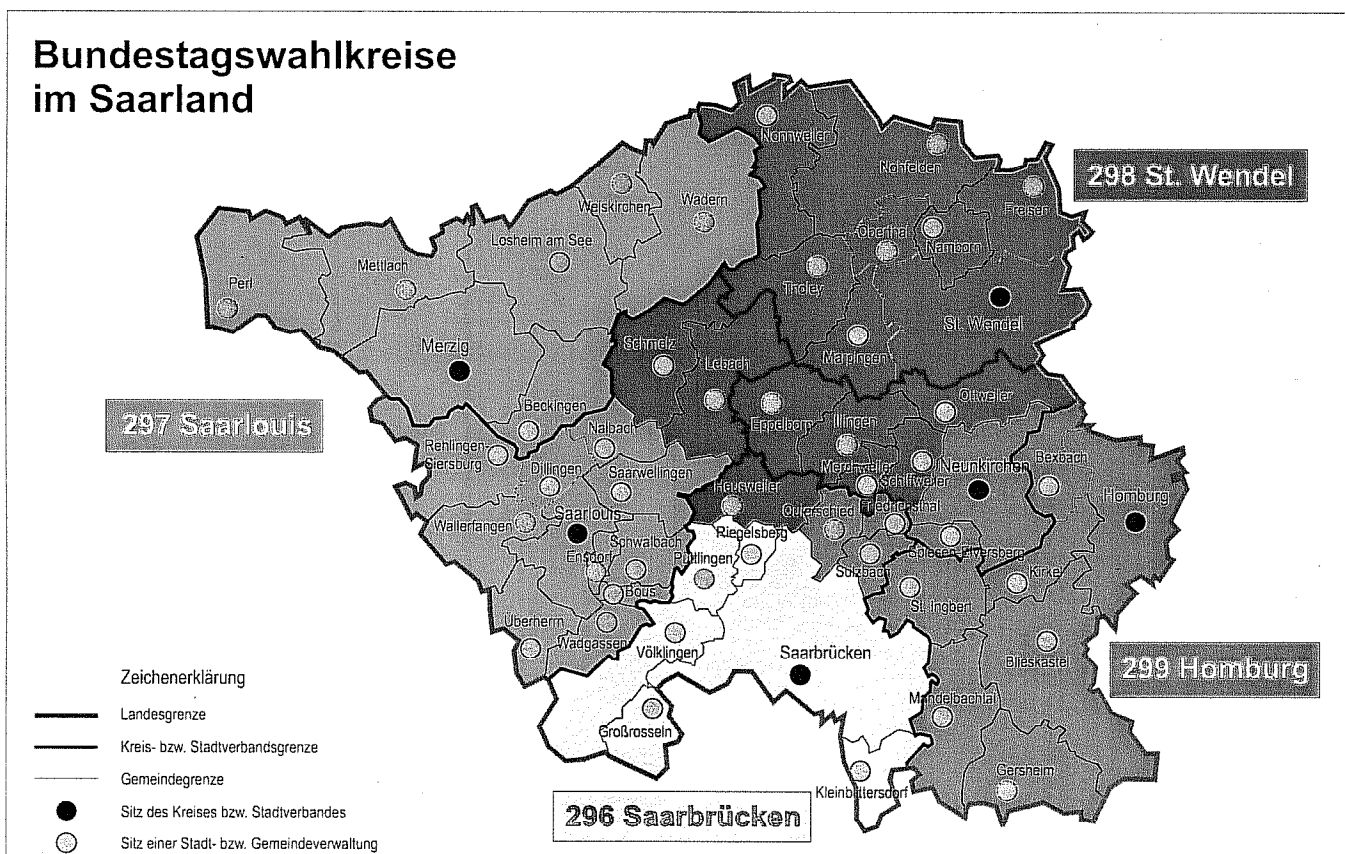

EINZELSCHRIFTEN

WAHLEN IM SAARLAND

**Informationen zur Bundestagswahl
am 22. September 2002**

Herausgeber:

Statistisches Landesamt Saarland
Virchowstraße 7, 66119 Saarbrücken
Postfach 10 30 44, 66030 Saarbrücken
Telefon: (0681) 501 - 5927 / - 5935
Telefax: (06 81) 501 - 5921
E-Mail: statistik@stala.saarland.de
Internet: <http://www.statistik.saarland.de>

ISBN 3-88718-169-7
ISSN 0558-0838 (Einzelschrift)

© Statistisches Landesamt Saarland, Saarbrücken 2002

Für nichtgewerbliche Zwecke sind Vervielfältigung und unentgeltliche Verbreitung, auch auszugsweise, mit Quellenangabe gestattet. Die Verbreitung, auch auszugsweise, über elektronische Systeme/Datenträger bedarf der vorherigen Zustimmung. Alle übrigen Rechte bleiben vorbehalten.

Vorwort

Am 22. September 2002 sind die Wähler und Wählerinnen der Bundesrepublik Deutschland aufgerufen, den 15. Deutschen Bundestag zu wählen.

Die vorliegende Veröffentlichung "Informationen zur Bundestagswahl" des Statistischen Landesamtes enthält differenzierte Vergleichsdaten der Ergebnisse vergangener Bundestagswahlen und der letzten Landtagswahl. Landesvergleiche und Strukturdaten der saarländischen Gemeinden vervollständigen die Darstellung.

Auszüge dieser Informationsschrift können auch im Internet unter www.statistik.saarland.de abgerufen werden.

Für die Redaktion sind in der vom Ltd. Wirtschaftsdirektor Dieter Schütz geleiteten Abteilung im Referat "Datenverarbeitung, Informationssystem, Wahlen" die Referentin Barbara Barth unter Mitarbeit von Dipl.-Betriebswirt Karl-Heinz Eich verantwortlich.

Wir hoffen, mit dieser Publikation ein geeignetes Hilfsmittel für Wahlanalysen zur Verfügung zu stellen.

Saarbrücken, im Juli 2002

Michael Sossong

Direktor des Statistischen Landesamtes

TEXTTEIL

Vorbemerkungen	6
Rechtsgrundlage	6
Wahlgebiet	6
Wahlberechtigte, Wählbarkeit	6
Wahlsystem/Berechnung der Sitze	7
Beispiel für die Berechnung der Sitze	7
Überhangmandate	8
Wahltermine	8
Wahlkreisbeschreibung	9
Wahlkreiskarte	10
Bundestagswahl 2002 im Internet	11

TABELLENTEIL

1. Bundestagswahlen 1957 bis 1998 im Saarland mit Vergleichs- zahlen des Bundes	14
2. Verteilung der Bundestagssitze 1957 bis 1998 im Saarland	15
3a. Bundestagswahlen 1998, 1994 (Erst-/Zweitstimmen) und Landtagswahl 1999 nach bisherigen Bundestagswahlkreisen	16
3b. Bundestagswahlen 1998, 1994 (Erst-/Zweitstimmen) und Landtagswahl 1999 nach neuen Bundestagswahlkreisen	17
4. Bundestagswahlen 1998, 1994 (Erst-/Zweitstimmen) und Landtags- wahl 1999 nach Kreisen	18
5. Bundestagswahlen 1998, 1994 (Erst-/Zweitstimmen) und Landtags- wahl 1999 nach Gemeinden	19
6. Gemeinden mit den höchsten und niedrigsten Wahlbeteiligungen bei der Bundestagswahl 1998 im Vergleich zur Vorwahl	28
7a. Gemeinden mit den höchsten und niedrigsten Stimmenanteilen bei der Bundestagswahl 1998 im Vergleich zur Vorwahl - SPD -	29
7b. Gemeinden mit den höchsten und niedrigsten Stimmenanteilen bei der Bundestagswahl 1998 im Vergleich zur Vorwahl - CDU -	30

7c. Gemeinden mit den höchsten und niedrigsten Stimmenanteilen bei der Bundestagswahl 1998 im Vergleich zur Vorwahl - GRÜNE -	31
7d. Gemeinden mit den höchsten und niedrigsten Stimmenanteilen bei der Bundestagswahl 1998 im Vergleich zur Vorwahl - F.D.P. -	32
8. Stimmenanteildifferenzen zwischen SPD und CDU bei der Bundestagswahl 1998 im Vergleich zu Vorwahl (SPD - CDU)	33
9a. Stimmenanteildifferenzen zwischen Erst- und Zweitstimmen bei der Bundestagswahl 1998 im Vergleich zur Vorwahl (Erststimmen - Zweitstimmen) SPD	34
9b. Stimmenanteildifferenzen zwischen Erst- und Zweitstimmen bei der Bundestagswahl 1998 im Vergleich zur Vorwahl (Erststimmen - Zweitstimmen) CDU	35
10. Abgegebene Stimmen der Männer und Frauen nach Wahlvorschlägen und dem Alter der Wähler bei der Europawahl 1999 und der Landtagswahl 1999	36
11. Alter und Geschlecht der Wählerschaft der Parteien bei der Europawahl 1999 und der Landtagswahl 1999	37
12. Bundestagswahl 1998 nach Ländern	38
13. Sitze der Parteien bei der Bundestagswahl 1998 nach Ländern	39
14. Strukturdaten für die Bundestagswahl 2002	40
Verzeichnis der Parteien	50
Weitere Veröffentlichungen zur Bundestagswahl 2002	52

Wahl zum 15. Deutschen Bundestag

Vorbemerkungen

Die Wahl zum 15. Deutschen Bundestag findet auf Anordnung des Bundespräsidenten am 22. September 2002 statt (BGBl. 2001 I S. 4049).

Rechtsgrundlage

Bei der Bundestagswahl am 22.09.2002 werden in 299 (bisher 328) Wahlkreisen insgesamt 598 Abgeordnete (bisher 656) gewählt.

Die Rechtsgrundlagen sind:

1. **Bundeswahlgesetz (BWG)** in der Fassung der Bekanntmachung vom 23. Juli 1993 (BGBl. I S. 1288, 1594), zuletzt geändert durch Artikel 1 des Gesetzes vom 7. Mai 2002 (BGBl. I S. 1529),
2. **Bundeswahlordnung (BWO)** in der Fassung der Bekanntmachung vom 19. April 2002 (BGBl. I S. 1376).

Wahlgebiet

Der 15. Deutsche Bundestag wird nur noch aus 598 – statt bisher 656 – Abgeordneten bestehen. Die Zahl der Wahlkreise sowie deren räumliche Abgrenzung ist gegenüber der letzten Bundestagswahl verändert worden. Die bisherigen 328 Wahlkreise werden auf 299 verringert. Für das Saarland bedeutet dies eine Reduzierung von 5 auf 4 Wahlkreise.

Wahlberechtigung, Wählbarkeit

§ 12 des Bundeswahlgesetzes bestimmt:

"(1) Wahlberechtigt sind alle Deutschen im Sinne des Artikels 116 Abs. 1 des Grundgesetzes, die am Wahltag

1. das achtzehnte Lebensjahr vollendet haben,
2. seit mindestens drei Monaten in der Bundesrepublik Deutschland eine Wohnung innehaben oder sich sonst gewöhnlich aufhalten,
3. nicht nach § 13 vom Wahlrecht ausgeschlossen sind".

§ 15 des Bundeswahlgesetzes legt fest:

"(1) Wählbar ist, wer am Wahltag

1. Deutscher im Sinne des Artikels 116 Abs. 1 des Grundgesetzes ist und
2. das achtzehnte Lebensjahr vollendet hat".

Wahlsystem/ Berechnung der Sitze

Im Grundgesetz wird die Regelung des Wahlsystems dem Wahlgesetz überlassen. Für die Bundestagswahl sieht das Wahlgesetz ein Verhältniswahlsystem mit Elementen der Mehrheitswahl vor. Im Rahmen der Verhältniswahl reichen die Parteien ihre Wahlvorschläge als Listen ein, auf denen die Wahlbewerber/-innen benannt sind. Die Zuteilung der Sitze bei Listenwahl erfolgt entweder im Verhältnis der für sie abgegebenen Stimmen, oder die einzelnen Listen erhalten für eine vorher bestimmte Zahl gewonnener Stimmen einen Sitz.

Dagegen fußt das Mehrheitswahlsystem auf der Persönlichkeitswahl, wobei jede Partei für jeden Wahlkreis eine Bewerberin oder einen Bewerber benennen kann. Gewählt ist dann diejenige Person, die die meisten (relativ oder absolut) gültigen Stimmen auf sich vereinigt. Seit 1957 werden aber nicht alle Parteien bei der Sitzverteilung berücksichtigt. Über eine Sperrklausel (§ 6 Abs. 6 BWG) finden nur solche Parteien Berücksichtigung, die mindestens 5% der im Wahlgebiet abgegebenen gültigen Zweitstimmen oder mindestens drei Wahlkreissitze erhalten haben. Parteien nationaler Minderheiten sind hiervon ausgenommen.

Die Verteilung der Sitze erfolgt seit 1987 nach dem Wahlsystem Niemeyer (§ 6 BWG). Das von dem Marburger Professor Niemeyer entwickelte Berechnungssystem beruht darauf, daß für jede Partei, die nicht unter die Sperrklausel fällt, die Gesamtzahl der Abgeordnetensitze mit ihrer Stimmzahl vervielfacht wird und das Produkt durch die Gesamtzahl der Stimmen aller zu berücksichtigenden Parteien geteilt wird. Jede Partei erhält zunächst so viele Sitze wie ganze Zahlen sich aus dieser Proportion ergeben. Verbleibende Restsitze werden in der Reihenfolge der höchsten Zahlenbruchteile an die Parteien vergeben. Die so ermittelten Abgeordnetenzahlen für jede Partei werden nach dem gleichen Verfahren auf die einzelnen Länder verteilt. Die über die Erststimmen gewonnenen Sitze in den Wahlkreisen sind von den bisher berechneten Abgeordnetenmandaten abzuziehen. Die verbleibenden Sitze werden aus der Landesliste in der dort festgelegten Reihenfolge besetzt.

Beispiel nach dem System Niemeyer

Es sind 21 Sitze zu vergeben.

Die Parteien erhalten folgende Stimmzahlen:	Partei A	=	10000
	Partei B	=	8000
	Partei C	=	4000
	Partei D	=	3000
	Insgesamt	=	25000

Berechnung der Sitze	Partei A	$10000 \times 21 : 25000$	=	8,40		= 8
	Partei B	$8000 \times 21 : 25000$	=	6,72	+1	= 7
	Partei C	$4000 \times 21 : 25000$	=	3,36		= 3
	Partei D	$3000 \times 21 : 25000$	=	2,52	+1	= 3
					19	+2

Bei diesem Beispiel werden insgesamt 19 ganzzahlige Sitze errechnet, so dass noch 2 Sitze zu verteilen sind. Diese beiden Sitze erhalten die Parteien mit den höchsten Zahlenbruchteilen, in diesem Fall die Parteien B (0,72) und D (0,52).

Überhangmandate

Überhangmandate fallen dann an, wenn eine Partei in einem Bundesland mehr Wahlkreissitze gewinnt als ihr nach der Zweitstimmenberechnung zustehen. In diesem Fall ziehen alle im Wahlkreis gewählten in den Bundestag ein. Die Folge ist, dass sich die Gesamtzahl der Abgeordneten um die Zahl der Überhangmandate erhöht.

Wahltermine der Bundestagswahlen:

14.08.1949 (ohne Saarland)
06.09.1953 (ohne Saarland)
15.09.1957
17.09.1961
19.09.1965
28.09.1969
19.11.1972
03.10.1976
05.10.1980
06.03.1983
25.01.1987
02.12.1990
16.10.1994
27.09.1998
22.09.2002

Wahlkreisbeschreibung der saarländischen Bundestagswahlkreise

Bundestagswahlkreis	Gemeinde	Stadtverband/Kreis	Bisheriger Bundestagswahlkreis
296 Saarbrücken	Saarbrücken, Landeshauptstadt Großrosseln Kleinblittersdorf Püttlingen, Stadt Riegelsberg Völklingen, Stadt	Stadtverband Saarbrücken Stadtverband Saarbrücken Stadtverband Saarbrücken Stadtverband Saarbrücken Stadtverband Saarbrücken Stadtverband Saarbrücken	244 Saarbrücken I 245 Saarbrücken II 244 Saarbrücken I 245 Saarbrücken II 245 Saarbrücken II 245 Saarbrücken II
297 Saarlouis	Beckingen Losheim am See Merzig, Kreisstadt Mettlach Perl Wadern, Stadt Weiskirchen Dillingen/Saar, Stadt Nalbach Rehlingen-Siersburg Saarlouis, Kreisstadt Saarwellingen Schwalbach Überherrn Wadgassen Wallerfangen Bous Ensdorf	Landkreis Merzig-Wadern Landkreis Merzig-Wadern Landkreis Merzig-Wadern Landkreis Merzig-Wadern Landkreis Merzig-Wadern Landkreis Merzig-Wadern Landkreis Merzig-Wadern Landkreis Saarlouis Landkreis Saarlouis Landkreis Saarlouis Landkreis Saarlouis Landkreis Saarlouis Landkreis Saarlouis Landkreis Saarlouis Landkreis Saarlouis Landkreis Saarlouis Landkreis Saarlouis Landkreis Saarlouis	246 Saarlouis 246 Saarlouis 246 Saarlouis 246 Saarlouis 246 Saarlouis 246 Saarlouis 246 Saarlouis 246 Saarlouis 246 Saarlouis 246 Saarlouis 246 Saarlouis 246 Saarlouis 245 Saarbrücken II 246 Saarlouis 245 Saarbrücken II 246 Saarlouis 245 Saarbrücken II 245 Saarbrücken II
298 St. Wendel	Heusweiler Eppelborn Illingen Merchweiler Ottweiler, Stadt Schiffweiler Lebach, Stadt Schmelz Freisen Marpingen Namborn Nohfelden Nonnweiler Oberthal St. Wendel, Kreisstadt Tholey	Stadtverband Saarbrücken Landkreis Neunkirchen Landkreis Neunkirchen Landkreis Neunkirchen Landkreis Neunkirchen Landkreis Neunkirchen Landkreis Saarlouis Landkreis Saarlouis Landkreis St. Wendel Landkreis St. Wendel Landkreis St. Wendel Landkreis St. Wendel Landkreis St. Wendel Landkreis St. Wendel Landkreis St. Wendel Landkreis St. Wendel	245 Saarbrücken II 247 St. Wendel 247 St. Wendel 247 St. Wendel 247 St. Wendel 247 St. Wendel 247 St. Wendel 247 St. Wendel 247 St. Wendel 247 St. Wendel 247 St. Wendel 247 St. Wendel 247 St. Wendel 247 St. Wendel 247 St. Wendel
299 Homburg	Friedrichsthal, Stadt Quierschied Sulzbach/Saar, Stadt Neunkirchen, Kreisstadt Spiesen-Elversberg Bexbach, Stadt Blieskastel, Stadt Gersheim Homburg, Kreisstadt Kirkel Mandelbachtal St. Ingbert, Stadt	Stadtverband Saarbrücken Stadtverband Saarbrücken Stadtverband Saarbrücken Landkreis Neunkirchen Landkreis Neunkirchen Saarpfalz-Kreis Saarpfalz-Kreis Saarpfalz-Kreis Saarpfalz-Kreis Saarpfalz-Kreis Saarpfalz-Kreis Saarpfalz-Kreis	245 Saarbrücken II 245 Saarbrücken II 245 Saarbrücken II 248 Homburg 248 Homburg 248 Homburg 248 Homburg 248 Homburg 248 Homburg 248 Homburg 248 Homburg 248 Homburg

Bundestagswahl 2002 im Internet

Zur Bundestagswahl am 22. September 2002 bietet das Statistische Landesamt im Internet unter <http://www.statistik.saarland.de> einen Wahlsonderdienst an. Abrufbar sind die aktuellen Ergebnisse der Gemeinden, der Wahlkreise und des Landes. Neben der Wahlbeteiligung und den Ergebnissen aller Parteien mit ihren Erst- und Zweitstimmen werden auch die Resultate der Bundestagswahl 1998 und der Landtagswahl 1999 dargestellt. Ebenso werden die Namen der gewählten Bewerber und Bewerberinnen über Internet verbreitet.

Das Programm wird etwa folgenden Aufbau haben:

Bundestagswahl am 22. September 2002	
Allgemeine Informationen	Ergebnisse
Pressemitteilungen	Wahlbeteiligung
Bundeswahlleiter	Vorläufige Ergebnisse
Angaben zu den Wahlvorschlägen	Gewählte Bewerber/ -innen
Einteilung der Wahlkreise	Vorl. Ergebnisse auf Bundesebene
Strukturdaten zur Wahl	

Vorläufige Ergebnisse der Wahl zum 15. Deutschen Bundestag am 22. September 2002 im Saarland

o Landesergebnis	o Wahlkreis 296 Saarbrücken	o Wahlkreis 297 Saarlouis	o Wahlkreis 298 St. Wendel	o Wahlkreis 299 Homburg
<ul style="list-style-type: none"> • Großrosseln o Kleinblittersdorf o Püttlingen o Riegelsberg o Saarbrücken • Völklingen 	<ul style="list-style-type: none"> o Beckingen o Bous o Dillingen o Ensdorf • Losheim am See o Merzig o Mettlach o Nalbach o Perl o Rehlingen-Siersburg o Saarlouis • Saarwellingen o Schwalbach o Überherrn o Wadern o Wadgassen o Wallerfangen o Weiskirchen 	<ul style="list-style-type: none"> o Eppelborn o Freisen o Heusweiler o Illingen o Lebach o Marpingen o Merchweiler o Narnborn o Nohfelden o Nonnweiler o Oberthal o Ottweiler o Schiffweiler o Schmelz o St. Wendel o Tholey 	<ul style="list-style-type: none"> o Bexbach o Blieskastel o Friedrichsthal o Gersheim o Homburg o Kirkel o Mandelbachtal o Neunkirchen o Qierschied o Spiesen-Elversberg o St. Ingbert o Sulzbach 	
<ul style="list-style-type: none"> o Ergebnis liegt noch nicht vor • Ergebnis liegt vor 				

Tabellenteil

1. Bundestagswahlen 1957 bis 1998 im Saarland mit Vergleichszahlen des Bundes

Wahl- jahr	Absolut %	Wahlbe- rechtigte	Abgegebene Stimmen	Gültige Stimmen	Von den gültigen Zweitstimmen entfielen auf					
					SPD	CDU/CSU ¹⁾	F.D.P.	GRÜNE	PDS	Sonstige
Saarland										
1998	abs. %	828507	702986 84,8	689308 98,1	361486 52,4	219484 31,8	32517 4,7	37807 5,5	7087 1,0	30927 4,5
1994	abs. %	838131	699992 83,5	674800 96,4	329287 48,8	250978 37,2	29334 4,3	39013 5,8	4807 0,7	21381 3,2
1990	abs. %	848363	721699 85,1	711198 98,5	363933 51,2	271310 38,1	42459 6,0	16118 2,3	1164 0,2	16214 2,3
1987	abs. %	847217	739701 87,3	726836 98,3	316502 43,5	299329 41,2	49823 6,9	51384 7,1	- -	9798 1,4
1983	abs. %	841073	761886 90,6	752188 98,7	329436 43,8	336999 44,8	44934 6,0	35789 4,8	- -	5030 0,7
1980	abs. %	829768	752025 90,6	741422 98,6	358040 48,3	313709 42,3	57598 7,8	7829 1,1	- -	4246 0,6
1976	abs. %	811322	753786 92,9	746315 99,0	344187 46,1	344850 46,2	49299 6,6	- -	- -	7979 1,1
1972	abs. %	797605	740910 92,9	729912 98,5	349801 47,9	316955 43,4	51762 7,1	- -	- -	11394 1,6
1969	abs. %	734096	653882 89,1	634885 97,1	253485 39,9	292986 46,1	42254 6,7	- -	- -	46160 7,3
1965	abs. %	736267	656496 89,2	630531 96,0	250797 39,8	295257 46,8	54118 8,6	- -	- -	30359 4,8
1961	abs. %	714512	626817 87,7	579609 92,5	194003 33,5	284255 49,1	74893 12,9	- -	- -	26458 4,6
1957	abs. %	660853	590210 89,3	551666 93,5	138437 25,1	300974 54,6	100137 18,2	- -	- -	12118 2,2
Bundesgebiet ²⁾										
1998	abs. %	60762751	49947087 82,2	49308512 98,7	20181269 40,9	17329388 35,1	3080955 6,2	3301624 6,7	2515454 5,1	2899822 5,8
1994	abs. %	60452009	47737999 79,0	47105174 98,7	17140354 36,4	19517156 41,4	3258407 6,9	3424315 7,3	2066176 4,4	1698766 3,6
1990	abs. %	60436560	46995915 77,8	46455772 98,9	15545366 33,5	20358096 43,8	5123233 11,0	1788200 3,8	1129578 2,4	2511299 5,4
1987	abs. %	45327982	38225294 84,3	37867319 99,1	14025763 37,0	16761572 44,3	3440911 9,1	3126256 8,3	- -	512817 1,4
1983	abs. %	44088935	39279529 89,1	38940687 99,1	14865807 38,2	18998545 48,8	2706942 7,0	2167431 5,6	- -	201962 0,5
1980	abs. %	43231741	38292176 88,6	37938981 99,1	16260677 42,9	16897659 44,5	4030999 10,6	569589 1,5	- -	180057 0,5
1976	abs. %	42058015	38165753 90,7	37822500 99,1	16099019 42,6	18394801 48,6	2995085 7,9	- -	- -	333595 0,9
1972	abs. %	41446302	37761589 91,1	37459750 99,2	17175169 45,8	16806020 44,9	3129982 8,4	- -	- -	348579 0,9
1969	abs. %	38677235	33523064 86,7	32966024 98,3	14065716 42,7	15195187 46,1	1903422 5,8	- -	- -	1801699 5,5
1965	abs. %	38510395	33416207 86,8	32620442 97,6	12813186 39,3	15524068 47,6	3096739 9,5	- -	- -	1186449 3,6
1961	abs. %	37440715	32849624 87,7	31550901 96,0	11427355 36,2	14298372 45,3	4028766 12,8	- -	- -	1796408 5,7
1957	abs. %	35400923	31072894 87,8	29905428 96,2	9495571 31,8	15008399 50,2	2307135 7,7	- -	- -	3094323 10,3

1) CSU nur in Bayern, im Saarland auch bei der Bundestagswahl 1957 (21,3%).

2) Bis zur Bundestagswahl 1987 ohne die Ergebnisse von Berlin (West) und der Bundesländer der ehemaligen DDR.

2. Verteilung der Bundestagssitze 1957 bis 1998 im Saarland

Wahl- jahr	Zahl der Sitze	Davon				
		SPD	CDU	CSU/CVP	F.D.P.	GRÜNE
1998	8	5	3	-	-	-
1994	9	5	4	-	-	-
1990	11	6	4	-	1	-
1987	10	4	4	-	1	1
1983	8	4	4	-	-	-
1980	8	4	4	-	-	-
1976	8	4	4	-	-	-
1972	8	4	4	-	-	-
1969	8	4	4	-	-	-
1965	8	4	4	-	-	-
1961	9	3	5	-	1	-
1957	8	2	3	2	1	-

Bundestagswahlen 1957 - 1998 im Saarland Stimmenanteile der Parteien in Prozent

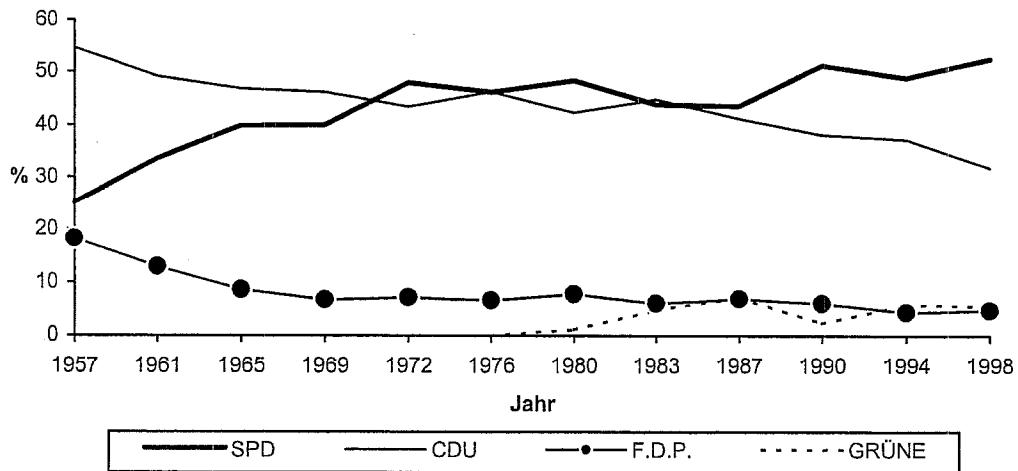

Bundestagswahlen 1957 - 1998 im Saarland Wahlbeteiligung in Prozent

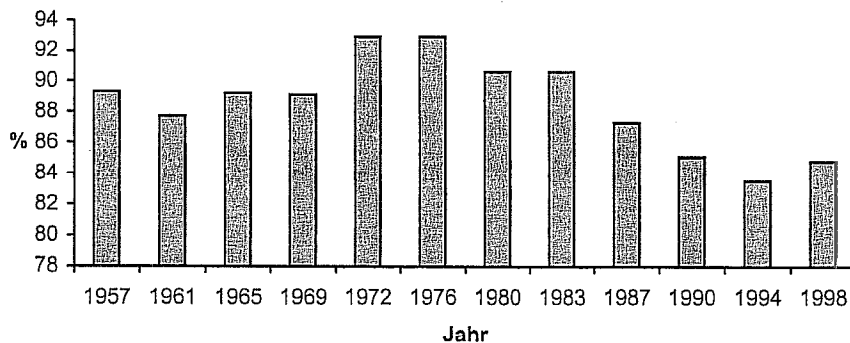

3a. Bundestagswahlen 1998, 1994 (Erst-/Zweitstimmen) und Landtagswahl 1999 nach bisherigen Bundestagswahlkreisen

Endgültiges Ergebnis

Bundestagswahlkreis (alt) L A N D	Wahl- art	Wahl- ber.	Abgeg. Stimm.	GOlt. Stimm.	SPD	CDU	GRÜNE Saar	F.D.P. /DPS	PDS	DVU	GRAUE	REP	FAMI- LIE	NPD	DKP	FWG	SON - STIGE		
Saarbrücken I	Erst	B1998	148769	119774	117456	66203	37260	5391	3458	1031	-	830	1755	566	357	151	-	454	
				80,5	98,1	56,4	31,7	4,6	2,9	0,9		0,7	1,5	0,5	0,3	0,1	-	-	0,4
	Zweit	B1998	148769	119774	116747	58441	32417	10884	7873	1749	830	798	1630	533	307	-	-	-	1285
				80,5	97,5	50,1	27,8	9,3	6,7	1,5	0,7	0,7	1,4	0,5	0,3	-	-	-	1,1
	Erst	B1994	154274	121939	118359	61448	41320	7877	3110	964	-	1326	1823	-	-	-	-	-	491
				79,0	97,1	51,9	34,9	6,7	2,6	0,8		1,1	1,5	-	-	-	-	-	0,4
Zweit	B1994	154274	121939	117766	56019	38109	10289	7603	1617	-	1229	1866	-	-	-	-	-	1034	
			79,0	96,6	47,6	32,4	8,7	6,5	1,4		1,0	1,6	-	-	-	-	-	0,9	
L1999	146805	93140	92090	41237	37795	5089	4000	1203	-	-	-	1304	893	-	-	276	293		
		63,4	98,9	44,8	41,0	5,5	4,3	1,3				1,4	1,0	-	-	0,3	0,3		
Saarbrücken II	Erst	B1998	160495	137882	133845	78058	44785	3918	2845	-	-	897	2121	693	528	-	-	-	
				85,9	97,1	58,3	33,5	2,9	2,1			0,7	1,6	0,5	0,4	-	-	-	-
	Zweit	B1998	160495	137882	134847	75001	40855	6062	5765	1310	1297	709	1670	484	387	-	-	-	1307
				85,9	97,8	55,6	30,3	4,5	4,3	1,0	1,0	0,5	1,2	0,4	0,3	-	-	-	1,0
	Erst	B1994	162908	137140	131548	66851	52495	5969	2137	608	-	978	1907	-	-	-	-	-	603
				84,2	95,9	50,8	39,9	4,5	1,6	0,5		0,7	1,4	-	-	-	-	-	0,5
Zweit	B1994	162908	137140	131959	67159	48360	6508	5173	817	-	840	1992	-	-	-	-	-	1110	
			84,2	96,2	50,9	36,6	4,9	3,9	0,6		0,6	1,5	-	-	-	-	-	0,8	
L1999	159505	110478	108923	51118	48067	2727	2671	829	-	-	1547	877	-	-	726	361			
		69,3	98,6	46,9	44,1	2,5	2,5	0,8			1,4	0,8	-	-	0,7	0,3			
Saarlouis	Erst	B1998	175025	148575	145421	80089	54345	4783	2734	-	-	1266	-	-	1663	-	-	541	
				84,9	97,9	55,1	37,4	3,3	1,9			0,9		-	-	1,1	-	0,4	
	Zweit	B1998	175025	148575	145961	75268	49611	6971	6652	1218	1382	728	1134	508	714	-	-	-	1775
				84,9	98,2	51,6	34,0	4,8	4,6	0,8	0,9	0,5	0,8	0,3	0,5	-	-	-	1,2
	Erst	B1994	174779	146743	139766	68428	57210	7007	2896	-	-	1007	2082	-	-	-	-	-	1136
				84,0	95,2	49,0	40,9	5,0	2,1			0,7	1,5	-	-	-	-	-	0,8
Zweit	B1994	174779	146743	141166	66886	55757	7619	5968	758	-	834	2128	-	-	-	-	-	1216	
			84,0	96,2	47,4	39,5	5,4	4,2	0,5		0,6	1,5	-	-	-	-	-	0,9	
L1999	174192	121541	119602	51616	57636	3375	2534	637	-	-	1573	633	-	-	868	730			
		69,8	98,4	43,2	48,2	2,8	2,1	0,5			1,3	0,5	-	-	0,7	0,6			
St. Wendel	Erst	B1998	171561	150813	147360	78290	57949	3933	1893	1150	-	639	2187	1017	-	-	-	302	
				87,9	97,7	53,1	39,3	2,7	1,3	0,8		0,4	1,5	0,7	-	-	-	0,2	
	Zweit	B1998	171561	150813	148164	77218	52442	6097	5236	1224	1333	471	1719	783	202	-	-	-	1439
				87,9	98,2	52,1	35,4	4,1	3,5	0,8	0,9	0,3	1,2	0,5	0,1	-	-	-	1,0
	Erst	B1994	171428	149341	141319	72178	61607	-	2419	-	-	1245	2225	-	-	-	-	-	1645
				87,1	94,6	51,1	43,6		1,7			0,9	1,6	-	-	-	-	-	1,2
Zweit	B1994	171428	149341	144373	69761	58862	6553	4475	616	-	749	2173	-	-	-	-	-	1184	
			87,1	96,7	48,3	40,8	4,5	3,1	0,4		0,5	1,5	-	-	-	-	-	0,8	
L1999	170767	126611	124529	54201	60586	2956	2128	702	-	-	1456	926	-	-	1105	469			
		74,1	98,4	43,5	48,7	2,4	1,7	0,6			1,2	0,7	-	-	0,9	0,4			
Homburg	Erst	B1998	172657	145942	143014	78203	48538	5168	3042	1236	-	820	2409	2563	548	149	-	338	
				84,5	98,0	54,7	33,9	3,6	2,1	0,9		0,6	1,7	1,8	0,4	0,1	-	-	0,2
	Zweit	B1998	172657	145942	143589	75558	44159	7793	6991	1586	1366	604	2087	1438	378	-	-	-	1629
				84,5	98,4	52,6	30,8	5,4	4,9	1,1	1,0	0,4	1,5	1,0	0,3	-	-	-	1,1
	Erst	B1994	174742	144829	138449	70045	52818	7729	2625	797	-	1007	2596	-	-	-	-	-	832
				82,9	95,6	50,6	38,1	5,6	1,9	0,6		0,7	1,9	-	-	-	-	-	0,6
Zweit	B1994	174742	144829	139536	69462	49890	8044	6115	999	-	886	2627	-	-	-	-	-	1513	
			82,9	96,3	49,8	35,8	5,8	4,4	0,7		0,6	1,9	-	-	-	-	-	1,1	
L1999	171541	113753	112193	49139	49772	3959	2926	1119	-	-	1448	2294	-	-	1182	354			
		66,3	98,6	43,8	44,4	3,5	2,6	1,0			1,3	2,0	-	-	1,1	0,3			
S A A R L A N D	Erst	B1998	828507	702986	687096	380843	242877	23193	13972	3417	-	4452	8472	4839	3096	300	-	1635	
				84,8	97,7	55,4	35,3	3,4	2,0	0,5		0,6	1,2	0,7	0,5	0,0	-	-	0,2
	Zweit	B1998	828507	702986	689308	361486	219484	37807	32517	7087	6208	3310	8240	3746	1988	-	-	-	7435
				84,8	98,1	52,4	31,8	5,5	4,7	1,0	0,9	0,5	1,2	0,5	0,3	-	-	-	1,1
	Erst	B1994	838131	699992	669441	338950	265450	28582	13187	2369	-	5563	10633	-	-	-	-	-	4707
				83,5	95,6	50,6	39,7	4,3	2,0	0,4		0,8	1,6	-	-	-	-	-	0,7
Zweit	B1994	838131	699992	674800	329287	250978	39013	29334	4807	-	4538	10786	-	-	-	-	-	6057	
			83,5	96,4	48,8	37,2	5,8	4,3	0,7		0,7	1,6	-	-	-	-	-	0,9	
L1999	822810	565523	557337	247311	253856	18106	14259	4490	-	-	7328	5623	-	-	4157	2207			
		68,7	98,6	44,4	45,5	3,2	2,6	0,8			1,3	1,0	-	-	0,7	0,4			

3b. Bundestagswahlen 1998, 1994 (Erst-/Zweitstimmen) und Landtagswahl 1999 nach neuen Bundestagswahlkreisen

Endgültiges Ergebnis

Bundestagswahlkreis L A N D	Wahl- art	Wahl- ber.	Abgeg. Stimm.	Gült. Stimm.	SPD	CDU	GRÜNE Saar	F. D. P. /DPS	PDS	DVU	GRAUE	REP	FAMI- LIE	NPD	DKP	FWG	SON - STIGE		
Saarbrücken	Erst	B1998	216609	177481	173360	98864	55760	6955	4822	1031	-	1206	2701	809	607	151	-	454	
				81,9	97,7	57,0	32,2	4,0	2,8	0,6		0,7	1,6	0,5	0,4	0,1	-	-	0,3
	Zweit	B1998	216609	177481	173088	89856	49113	13482	10364	2361	1333	1115	2418	715	507	-	-	-	1824
				81,9	97,5	51,9	28,4	7,8	6,0	1,4	0,8	0,6	1,4	0,4	0,3	-	-	-	1,1
	Erst	B1994	222899	178938	173015	89726	62405	10421	4146	1237	-	1741	2606	-	-	-	-	-	733
				80,3	96,7	51,9	36,1	6,0	2,4	0,7		1,0	1,5	-	-	-	-	-	0,4
Zweit	B1994	222899	178938	172669	84286	57655	13009	9979	1991	-	1576	2674	-	-	-	-	-	1499	
			80,3	96,5	48,8	33,4	7,5	5,8	1,2		0,9	1,5	-	-	-	-	-	0,9	
L1999	214236	139249	137570	62484	57759	6206	5309	1642	-	-	2037	1290	-	-	-	456	387		
		65,0	98,8	45,4	42,0	4,5	3,9	1,2			1,5	0,9	-	-	-	0,3	0,3		
Saarlouis	Erst	B1998	215891	184435	180563	100605	66125	5848	3349	-	-	1511	552	198	1834	-	-	541	
				85,4	97,9	55,7	36,6	3,2	1,9			0,8	0,3	0,1	1,0	-	-	0,3	
	Zweit	B1998	215891	184435	181271	94939	60488	8494	8052	1537	1739	893	1520	620	837	-	-	2152	
				85,4	98,3	52,4	33,4	4,7	4,4	0,8	1,0	0,5	0,8	0,3	0,5	-	-	-	1,2
	Erst	B1994	216165	182315	173906	85310	71244	8726	3318	131	-	1247	2633	-	-	-	-	1297	
				84,3	95,4	49,1	41,0	5,0	1,9	0,1		0,7	1,5	-	-	-	-	-	0,7
Zweit	B1994	216165	182315	175360	84026	68628	9449	7089	936	-	1038	2697	-	-	-	-	1497		
			84,3	96,2	47,9	39,1	5,4	4,0	0,5		0,6	1,5	-	-	-	-	-	0,9	
L1999	214799	150099	147674	65158	69693	4174	3092	807	-	-	1992	780	-	-	-	1125	853		
		69,9	98,4	44,1	47,2	2,8	2,1	0,5			1,3	0,5	-	-	-	0,8	0,6		
St. Wendel	Erst	B1998	187161	164322	160361	85239	62940	4351	2181	1150	-	729	2375	1071	23	-	-	302	
				87,8	97,6	53,2	39,2	2,7	1,4	0,7		0,5	1,5	0,7	0,0	-	-	-	0,2
	Zweit	B1998	187161	164322	161282	83824	57041	6762	5887	1317	1451	534	1865	817	217	-	-	1567	
				87,8	98,1	52,0	35,4	4,2	3,7	0,8	0,9	0,3	1,2	0,5	0,1	-	-	-	1,0
	Erst	B1994	187229	162915	154289	78069	67453	631	2634	52	-	1346	2390	-	-	-	-	1714	
				87,0	94,7	50,6	43,7	0,4	1,7	0,0		0,9	1,5	-	-	-	-	-	1,1
Zweit	B1994	187229	162915	157327	75678	64096	7230	5084	682	-	834	2368	-	-	-	-	1355		
			87,0	96,6	48,1	40,7	4,6	3,2	0,4		0,5	1,5	-	-	-	-	-	0,9	
L1999	186268	137575	135320	58779	65824	3269	2384	772	-	-	1587	1006	-	-	-	1137	562		
		73,9	98,4	43,4	48,6	2,4	1,8	0,6			1,2	0,7	-	-	-	0,8	0,4		
Homburg	Erst	B1998	208846	176748	172812	96135	58052	6039	3620	1236	-	1006	2844	2761	632	149	-	338	
				84,6	97,8	55,6	33,6	3,5	2,1	0,7		0,6	1,6	1,6	0,4	0,1	-	-	0,2
	Zweit	B1998	208846	176748	173667	92867	52842	9069	8214	1872	1685	768	2437	1594	427	-	-	1892	
				84,6	98,3	53,5	30,4	5,2	4,7	1,1	1,0	0,4	1,4	0,9	0,2	-	-	-	1,1
	Erst	B1994	211838	175824	168231	85845	64348	8804	3089	949	-	1229	3004	-	-	-	-	963	
				83,0	95,7	51,0	38,2	5,2	1,8	0,6		0,7	1,8	-	-	-	-	-	0,6
Zweit	B1994	211838	175824	169444	85297	60599	9325	7182	1198	-	1090	3047	-	-	-	-	1706		
			83,0	96,4	50,3	35,8	5,5	4,2	0,7		0,6	1,8	-	-	-	-	-	1,0	
L1999	207507	138600	136773	60890	60580	4457	3474	1269	-	-	1712	2547	-	-	-	1439	405		
		66,8	98,7	44,5	44,3	3,3	2,5	0,9			1,3	1,9	-	-	-	1,1	0,3		
S A A R L A N D	Erst	B1998	828507	702986	687096	380843	242877	23193	13972	3417	-	4452	8472	4839	3096	300	-	1635	
				84,8	97,7	55,4	35,3	3,4	2,0	0,5		0,6	1,2	0,7	0,5	0,0	-	-	0,2
	Zweit	B1998	828507	702986	689308	361486	219484	37807	32517	7087	6208	3310	8240	3746	1988	-	-	7435	
				84,8	98,1	52,4	31,8	5,5	4,7	1,0	0,9	0,5	1,2	0,5	0,3	-	-	-	1,1
	Erst	B1994	838131	699992	669441	338950	265450	28582	13187	2369	-	5563	10633	-	-	-	-	4707	
				83,5	95,6	50,6	39,7	4,3	2,0	0,4		0,8	1,6	-	-	-	-	-	0,7
Zweit	B1994	838131	699992	674800	329287	250978	39013	29334	4807	-	4538	10786	-	-	-	-	6057		
			83,5	96,4	48,8	37,2	5,8	4,3	0,7		0,7	1,6	-	-	-	-	-	0,9	
L1999	822810	565523	557337	247311	253856	18106	14259	4490	-	-	7328	5623	-	-	-	4157	2207		
		68,7	98,6	44,4	45,5	3,2	2,6	0,8			1,3	1,0	-	-	-	0,7	0,4		

4. Bundestagswahlen 1998, 1994 (Erst-/Zweitstimmen) und Landtagswahl 1999 nach Kreisen

Endgültiges Ergebnis

Europawahlkreis L A N D	Wahl- art	Wahl- ber.	Abgeg. Stimm.	GOlt. Stimm.	SPD	CDU	GRÜNE Saar	F.D.P. /DPS	PDS	DVU	GRAUE	REP	FAMI- LIE	NPD	DKP	FWG	SON - STIGE		
Stadtverband Saarbrücken	Erst	B1998	268398	221796	216159	123745	70265	8244	5688	1031	-	1482	3324	1061	714	151	-	454	
					82,6	97,5	57,2	32,5	3,8	2,6	0,5		0,7	1,5	0,5	0,3	0,1	-	0,2
	Zweit	B1998	268398	221796	216284	113771	62395	15423	12238	2740	1770	1342	2914	905	571	-	-	-	2215
					82,6	97,5	52,6	28,8	7,1	5,7	1,3	0,8	0,6	1,3	0,4	0,3	-	-	-
	Erst	B1994	275796	223507	215767	111417	79781	12127	4825	1441	-	2064	3179	-	-	-	-	-	933
					81,0	96,5	51,6	37,0	5,6	2,2	0,7		1,0	1,5	-	-	-	-	-
Zweit	B1994	275796	223507	215531	106038	73598	14967	11655	2256	-	1865	3289	-	-	-	-	-	1863	
				81,0	96,4	49,2	34,1	6,9	5,4	1,0		0,9	1,5	-	-	-	-	-	0,9
L1999	265703	175060	172941	78813	73805	7017	6113	1862	-	-	2432	1623	-	-	-	745	531		
			65,9	98,8	45,6	42,7	4,1	3,5	1,1			1,4	0,9	-	-	0,4	0,3		
Landkreis Merzig-Wadern	Erst	B1998	82223	70580	68983	37429	26324	2164	1373	-	-	583	-	-	798	-	-	312	
					85,8	97,7	54,3	38,2	3,1	2,0			0,8	-	-	1,2	-	-	0,5
	Zweit	B1998	82223	70580	69267	35193	24212	3157	3206	559	630	334	532	232	338	-	-	-	874
					85,8	98,1	50,8	35,0	4,6	4,6	0,8	0,9	0,5	0,8	0,3	0,5	-	-	-
	Erst	B1994	81590	69518	65830	32046	27696	2891	1268	-	-	516	909	-	-	-	-	-	504
					85,2	94,7	48,7	42,1	4,4	1,9			0,8	1,4	-	-	-	-	-
Zweit	B1994	81590	69518	66616	31221	27125	3298	2723	338	-	409	928	-	-	-	-	-	574	
				85,2	95,8	46,9	40,7	4,9	4,1	0,5		0,6	1,4	-	-	-	-	-	0,9
L1999	82069	58202	57157	24140	28302	1273	1307	291	-	-	676	314	-	-	-	483	371		
			70,9	98,2	42,2	49,5	2,2	2,3	0,5			1,2	0,5	-	-	0,8	0,6		
Landkreis Neunkirchen	Erst	B1998	116711	99102	97135	58023	30784	2801	1452	782	-	530	1526	810	147	81	-	199	
					84,9	98,0	59,7	31,7	2,9	1,5	0,8		0,5	1,6	0,8	0,2	0,1	-	0,2
	Zweit	B1998	116711	99102	97473	56051	28245	4384	3669	995	872	405	1199	558	169	-	-	-	926
					84,9	98,4	57,5	29,0	4,5	3,8	1,0	0,9	0,4	1,2	0,6	0,2	-	-	-
	Erst	B1994	118000	98483	93797	53442	33560	1674	1637	248	-	830	1638	-	-	-	-	-	768
					83,5	95,2	57,0	35,8	1,8	1,7	0,3		0,9	1,7	-	-	-	-	-
Zweit	B1994	118000	98483	95307	52131	31982	4403	3275	577	-	599	1634	-	-	-	-	-	706	
				83,5	96,8	54,7	33,6	4,6	3,4	0,6		0,6	1,7	-	-	-	-	-	0,7
L1999	115802	79010	77898	37841	32834	2035	1561	791	-	-	998	755	-	-	-	889	194		
			68,2	98,6	48,6	42,1	2,6	2,0	1,0			1,3	1,0	-	-	1,1	0,2		
Landkreis Saarlouis	Erst	B1998	162990	139559	136589	76104	49938	4370	2412	182	-	1038	863	373	1036	-	-	273	
					85,6	97,9	55,7	36,6	3,2	1,8	0,1		0,8	0,6	0,3	0,8	-	-	0,2
	Zweit	B1998	162990	139559	137220	72430	45688	6365	5833	1168	1339	640	1187	493	540	-	-	-	1537
					85,6	98,3	52,8	33,3	4,6	4,3	0,9	1,0	0,5	0,9	0,4	0,4	-	-	-
	Erst	B1994	163907	138103	131816	64679	54411	5835	2622	131	-	970	2062	-	-	-	-	-	1106
					84,3	95,4	49,1	41,3	4,4	2,0	0,1		0,7	1,6	-	-	-	-	-
Zweit	B1994	163907	138103	133155	63770	52086	7303	5304	696	-	775	2078	-	-	-	-	-	1143	
				84,3	96,4	47,9	39,1	5,5	4,0	0,5		0,6	1,6	-	-	-	-	-	0,9
L1999	162099	112973	111199	49370	52048	3371	2185	586	-	-	1579	558	-	-	-	778	724		
			69,7	98,4	44,4	46,8	3,0	2,0	0,5			1,4	0,5	-	-	0,7	0,7		
Saarpfalz-Kreis	Erst	B1998	121879	104214	102042	52495	37000	3934	2314	906	-	593	1866	2173	401	68	-	292	
					85,5	97,9	51,4	36,3	3,9	2,3	0,9		0,6	1,8	2,1	0,4	0,1	-	0,3
	Zweit	B1998	121879	104214	102501	50765	33689	5822	5314	1084	1010	438	1647	1199	281	-	-	-	1252
					85,5	98,4	49,5	32,9	5,7	5,2	1,1	1,0	0,4	1,6	1,2	0,3	-	-	-
	Erst	B1994	122872	103355	98742	46779	40092	6055	1942	549	-	731	1936	-	-	-	-	-	658
					84,1	95,5	47,4	40,6	5,1	2,0	0,6		0,7	2,0	-	-	-	-	-
Zweit	B1994	122872	103355	99437	46009	38067	6266	4581	696	-	629	1960	-	-	-	-	-	1229	
				84,1	96,2	46,3	38,3	6,3	4,6	0,7		0,6	2,0	-	-	-	-	-	1,2
L1999	121106	82501	81339	33143	38087	3099	2212	665	-	-	1046	1934	-	-	-	882	271		
			68,1	98,6	40,7	46,8	3,8	2,7	0,8			1,3	2,4	-	-	1,1	0,3		
Landkreis St. Wendel	Erst	B1998	76306	67735	66188	33047	28566	1680	733	516	-	226	893	422	-	-	-	105	
					88,8	97,7	49,9	43,2	2,5	1,1	0,8		0,3	1,3	0,6	-	-	-	0,2
	Zweit	B1998	76306	67735	66563	33276	25255	2656	2257	541	587	151	761	359	89	-	-	-	631
					88,8	98,3	50,0	37,9	4,0	3,4	0,8	0,9	0,2	1,1	0,5	0,1	-	-	-
	Erst	B1994	75966	67026	63489	30587	29910	-	893	-	-	452	909	-	-	-	-	-	738
					88,2	94,7	48,2	47,1	-	-	-	0,7	1,4	-	-	-	-	-	-
Zweit	B1994	75966	67026	64764	30118	28120	2776	1796	244	-	261	897	-	-	-	-	-	542	
				88,2	96,6	46,5	43,4	4,3	2,8	0,4		0,4	1,4	-	-	-	-	-	0,8
L1999	76031	57777	56803	24004	28780	1311	881	295	-	-	597	439	-	-	-	380	116		
			76,0	98,3	42,3	50,7	2,3	1,6	0,5			1,1	0,8	-	-	0,7	0,2		
S A A R L A N D	Erst	B1998	828507	702986	687096	380843	242877	23193	13972	3417	-	4452	8472	4839	3096	300	-	1635	
					84,8	97,7	55,4	35,3	3,4	2,0	0,5		0,6	1,2	0,7	0,5	0,0	-	0,2
	Zweit	B1998	828507	702986	689308	361486	219484	37807	32517	7087	6208	3310	8240	3746	1988	-	-	-	7435
					84,8	98,1	52,4	31,8	5,5	4,7	1,0	0,9	0,5	1,2	0,5	0,3	-	-	-
	Erst	B1994	838131	699992	669441	338950	265450	28582	13187	2369	-	5563	10633	-	-	-	-	-	4707
					83,5	95,6	50,6	39,7	4,3	2,0	0,4		0,8	1,6	-	-	-	-	-
Zweit	B1994	838131	699992	674800	329287	250978	39013	29334	4807	-	4538	10786	-	-	-	-	-	6057	
				83,5	96,4	48,8	37,2	5,8	4,3	0,7		0,7	1,6	-	-	-	-	-	0,9
L1999	822810	565523	557337	247311	253856	18106	14259	4490	-	-	7328	5623	-	-	-	4157	2207		
			68,7	98,6	44,4	45,5	3,2	2,6	0,8			1,3	1,0	-	-	0,7	0,4		

5. Bundestagswahlen 1998, 1994 (Erst-/Zweitstimmen) und Landtagswahl 1999 nach Gemeinden

Endgültiges Ergebnis

Gemeinde/Kreis L A N D	Wahl- art	Wahl- ber.	Abgeg. Stimm.	Gült. Stimm.	SPD	CDU	GRÜNE Saar	F. D. P. /DPS	PDS	DVU	GRAUE	REP	FAMI- LIE	NPD	DKP	FWG	SDN - STIGE		
Saarbrücken, Stadt	Erst	B1998	138751	111219	109137	61887	34034	5183	3259	972	-	778	1593	514	344	143	-	430	
				80,2	98,1	56,7	31,2	4,7	3,0	0,9		0,7	1,5	0,5	0,3	0,1	-	-	0,4
	Zweit	B1998	138751	111219	108524	54543	29461	10434	7457	1664	779	752	1458	475	298	-	-	-	1203
				80,2	97,6	50,3	27,1	9,6	6,9	1,5	0,7	0,7	1,3	0,4	0,3	-	-	-	1,1
	Erst	B1994	144302	113492	110271	57589	37859	7574	2917	941	-	1265	1679	-	-	-	-	-	447
				78,6	97,2	52,2	34,3	6,9	2,6	0,9		1,1	1,5	-	-	-	-	-	0,4
Zweit	B1994	144302	113492	109779	52480	34828	9859	7171	1579	-	1181	1714	-	-	-	-	-	967	
			78,6	96,7	47,8	31,7	9,0	6,5	1,4		1,1	1,6	-	-	-	-	-	0,9	
L1999	136890	85931	85007	38242	34407	4909	3788	1146	-	-	-	1194	792	-	-	252	277		
		62,8	98,9	45,0	40,5	5,8	4,5	1,3				1,4	0,9	-	-	0,3	0,3		
Friedrichsthal, Stadt	Erst	B1998	9263	7784	7529	4777	2236	211	114	-	-	40	86	37	28	-	-	-	
				84,0	96,7	63,4	29,7	2,8	1,5			0,5	1,1	0,5	0,4	-	-	-	-
	Zweit	B1998	9263	7784	7619	4605	2028	340	291	74	68	39	67	29	18	-	-	-	60
				84,0	97,9	60,4	26,6	4,5	3,8	1,0	0,9	0,5	0,9	0,4	0,2	-	-	-	0,8
	Erst	B1994	9306	7668	7374	4125	2677	263	106	31	-	45	92	-	-	-	-	-	35
				82,4	96,2	55,9	36,3	3,6	1,4	0,4		0,6	1,2	-	-	-	-	-	0,5
Zweit	B1994	9306	7668	7338	4114	2460	309	237	38	-	42	95	-	-	-	-	-	43	
			82,4	95,7	56,1	33,5	4,2	3,2	0,5		0,6	1,3	-	-	-	-	-	0,6	
L1999	9262	6557	6496	3475	2579	134	102	30	-	-	-	61	72	-	-	25	18		
		70,8	99,1	53,5	39,7	2,1	1,6	0,5				0,9	1,1	-	-	0,4	0,3		
Großrosseln	Erst	B1998	7514	6613	6403	4046	1843	134	177	-	-	37	112	34	20	-	-	-	
				88,0	96,8	63,2	28,8	2,1	2,8			0,6	1,7	0,5	0,3	-	-	-	-
	Zweit	B1998	7514	6613	6454	3921	1696	221	251	69	52	33	102	26	14	-	-	-	69
				88,0	97,6	60,8	26,3	3,4	3,9	1,1	0,8	0,5	1,6	0,4	0,2	-	-	-	1,1
	Erst	B1994	7684	6650	6370	3606	2177	277	116	17	-	39	108	-	-	-	-	-	30
				86,5	95,8	56,6	34,2	4,3	1,8	0,3		0,6	1,7	-	-	-	-	-	0,5
Zweit	B1994	7684	6650	6347	3584	2023	302	222	31	-	41	102	-	-	-	-	-	42	
			86,5	95,4	56,5	31,9	4,8	3,5	0,5		0,6	1,6	-	-	-	-	-	0,7	
L1999	7476	5463	5367	2894	2040	90	136	44	-	-	-	88	48	-	-	16	11		
		73,1	98,2	53,9	38,0	1,7	2,5	0,8				1,6	0,9	-	-	0,3	0,2		
Heusweiler	Erst	B1998	15600	13509	13001	6949	4991	418	288	-	-	90	188	54	23	-	-	-	
				86,6	96,2	53,4	38,4	3,2	2,2			0,7	1,4	0,4	0,2	-	-	-	-
	Zweit	B1998	15600	13509	13118	6606	4599	665	651	93	118	63	146	34	15	-	-	-	128
				86,6	97,1	50,4	35,1	5,1	4,9	0,7	0,9	0,5	1,1	0,3	0,1	-	-	-	1,0
	Erst	B1994	15801	13574	12970	5891	5846	631	215	52	-	101	165	-	-	-	-	-	69
				85,9	95,6	45,4	45,1	4,9	1,7	0,4		0,8	1,3	-	-	-	-	-	0,5
Zweit	B1994	15801	13574	12954	5917	5234	677	609	66	-	85	195	-	-	-	-	-	171	
			85,9	95,4	45,7	40,4	5,2	4,7	0,5		0,7	1,5	-	-	-	-	-	1,3	
L1999	15501	10964	10791	4578	5238	313	256	70	-	-	-	131	80	-	-	32	93		
		70,7	98,4	42,4	48,5	2,9	2,4	0,6				1,2	0,7	-	-	0,3	0,9		
Kleinblittersdorf	Erst	B1998	10018	8555	8319	4316	3226	208	199	59	-	52	162	52	13	8	-	-	24
				85,4	97,2	51,9	38,8	2,5	2,4	0,7		0,6	1,9	0,6	0,2	0,1	-	-	0,3
	Zweit	B1998	10018	8555	8223	3898	2956	450	416	85	51	46	172	58	9	-	-	-	82
				85,4	96,1	47,4	35,9	5,5	5,1	1,0	0,6	0,6	2,1	0,7	0,1	-	-	-	1,0
	Erst	B1994	9972	8447	8088	3859	3461	303	193	23	-	61	144	-	-	-	-	-	44
				84,7	95,7	47,7	42,8	3,7	2,4	0,3		0,8	1,8	-	-	-	-	-	0,5
Zweit	B1994	9972	8447	7987	3539	3281	430	432	38	-	48	152	-	-	-	-	-	67	
			84,7	94,6	44,3	41,1	5,4	5,4	0,5		0,6	1,9	-	-	-	-	-	0,8	
L1999	9915	7209	7083	2995	3388	180	212	57	-	-	-	110	101	-	-	24	16		
		72,7	98,3	42,3	47,8	2,5	3,0	0,8				1,6	1,4	-	-	0,3	0,2		
Pöttlingen, Stadt	Erst	B1998	16640	14677	14228	7273	5933	400	242	-	-	86	206	41	47	-	-	-	
				88,2	96,9	51,1	41,7	2,8	1,7			0,6	1,4	0,3	0,3	-	-	-	-
	Zweit	B1998	16640	14677	14329	7173	5180	706	556	129	140	68	171	37	37	-	-	-	132
				88,2	97,6	50,1	36,2	4,9	3,9	0,9	1,0	0,5	1,2	0,3	0,3	-	-	-	0,9
	Erst	B1994	16642	14594	13969	6255	6524	599	236	63	-	82	146	-	-	-	-	-	64
				87,7	95,7	44,8	46,7	4,3	1,7	0,5		0,6	1,0	-	-	-	-	-	0,5
Zweit	B1994	16642	14594	14038	6271	6117	678	553	89	-	61	152	-	-	-	-	-	117	
			87,7	96,2	44,7	43,6	4,8	3,9	0,6		0,4	1,1	-	-	-	-	-	0,8	
L1999	16545	12195	12032	4997	6075	289	254	93	-	-	-	136	97	-	-	55	36		
		73,7	98,7	41,5	50,5	2,4	2,1	0,8				1,1	0,8	-	-	0,5	0,3		
Quierschied	Erst	B1998	12195	10771	10409	5779	3800	336	188	-	-	66	157	68	15	-	-	-	
				88,3	96,6	55,5	36,5	3,2	1,8			0,6	1,5	0,7	0,1	-	-	-	-
	Zweit	B1998	12195	10771	10484	5636	3473	444	408	85	92	65	125	58	9	-	-	-	89
				88,3	97,3	53,8	33,1	4,2	3,9	0,8	0,9	0,6	1,2	0,6	0,1	-	-	-	0,8
	Erst	B1994	12507	10954	10565	5139	4601	392	142	39	-	70	130	-	-	-	-	-	52
				87,6	96,4	48,6	43,5	3,7	1,3	0,4		0,7	1,2	-	-	-	-	-	0,5
Zweit	B1994	12507	10954	10621	5180	4302	471	345	53	-	71	136	-	-	-	-	-	63	
			87,6	97,0	48,8	40,5	4,4	3,2	0,5		0,7	1,3	-	-	-	-	-	0,6	
L1999	12101	8911	8818	3671	4590	164	150	44	-	-	-	82	73	-	-	32	12		
		73,6	99,0	41,6	52,1	1,9	1,7	0,5				0,9	0,8	-	-	0,4	0,1		

5. Bundestagswahlen 1998, 1994 (Erst-/Zweitstimmen) und Landtagswahl 1999 nach Gemeinden

Endgültiges Ergebnis

Gemeinde/Kreis L A N D	Wahl- art	Wahl- ber.	Abgeg. Stimm.	Gült. Stimm.	SPD	CDU	GRÜNE Saar	F. D. P. /DPS	PDS	DVU	GRAUE	REP	FAMI- LIE	NPD	DKP	FWG	SON - STIGE	
Riegelsberg	Erst	B1998	12117	10610	10325	5528	3808	375	278	-	-	81	158	78	19	-	-	-
				87,6	97,3	53,5	36,9	3,6	2,7				0,8	1,5	0,8	0,2		
	Zweit	B1998	12117	10610	10367	5180	3375	655	637	113	72	63	117	45	17	-	-	93
				87,6	97,7	50,0	32,6	6,3	6,1	1,1	0,7	0,6	1,1	0,4	0,2			
	Erst	B1994	11905	10189	9845	4493	4370	460	220	55	-	83	112	-	-	-	-	52
					85,6	96,6	45,6	44,4	4,7	2,2	0,6		0,8	1,1				
Zweit	B1994	11905	10189	9857	4446	3920	571	589	66	-	73	122	-	-	-	-	70	
				86,6	96,7	45,1	39,8	5,8	6,0	0,7		0,7	1,2					
L1999	12140		8810	8708	3662	4180	276	297	61	-	-	100	91	-	-	26	15	
				72,6	98,8	42,1	48,0	3,2	3,4	0,7			1,1	1,0			0,3	0,2
Sulzbach, Stadt	Erst	B1998	14731	12251	11860	7376	3478	324	276	-	-	80	192	93	41	-	-	-
				83,2	96,8	62,2	29,3	2,7	2,3				0,7	1,6	0,8	0,3		
	Zweit	B1998	14731	12251	11975	7068	3182	492	524	127	159	60	158	69	22	-	-	114
				83,2	97,7	59,0	26,6	4,1	4,4	1,1	1,3	0,5	1,3	0,6	0,2			
	Erst	B1994	15283	12373	11843	6536	4252	420	216	82	-	107	186	-	-	-	-	44
					81,0	95,7	55,2	35,9	3,5	1,8	0,7		0,9	1,6				
Zweit	B1994	15283	12373	11949	6541	3947	501	485	108	-	91	189	-	-	-	-	87	
				81,0	96,6	54,7	33,0	4,2	4,1	0,9		0,8	1,6					
L1999	14603		9379	9266	4605	3639	200	296	76	-	-	121	108	-	-	200	21	
				64,2	98,8	49,7	39,3	2,2	3,2	0,8			1,3	1,2			2,2	0,2
Völklingen, Stadt	Erst	B1998	31569	25807	24948	15814	6916	655	667	-	-	172	470	90	164	-	-	-
				81,7	96,7	63,4	27,7	2,6	2,7				0,7	1,9	0,4	0,7		
	Zweit	B1998	31569	25807	25191	15141	6445	1016	1047	301	239	153	398	74	132	-	-	245
				81,7	97,6	60,1	25,6	4,0	4,2	1,2	0,9	0,6	1,6	0,3	0,5			
	Erst	B1994	32394	25566	24472	13924	8014	1208	464	138	-	211	417	-	-	-	-	96
					78,9	95,7	56,9	32,7	4,9	1,9	0,6		0,9	1,7				
Zweit	B1994	32394	25566	24661	13966	7486	1169	1012	188	-	172	432	-	-	-	-	236	
				78,9	96,5	56,6	30,4	4,7	4,1	0,8		0,7	1,8					
L1999	31270		19641	19373	9694	7669	462	622	241	-	-	409	161	-	-	83	32	
				62,8	98,6	50,0	39,6	2,4	3,2	1,2			2,1	0,8			0,4	0,2
Stadtverband Saarbrücken	Erst	B1998	268398	221796	216159	123745	70265	8244	5688	1031	-	1482	3324	1061	714	151	-	454
				82,6	97,5	57,2	32,5	3,8	2,6	0,5			0,7	1,5	0,5	0,3	0,1	-
	Zweit	B1998	268398	221796	216284	113771	62395	15423	12238	2740	1770	1342	2914	905	571	-	-	2215
				82,6	97,5	52,6	28,8	7,1	5,7	1,3	0,8	0,6	1,3	0,4	0,3			
	Erst	B1994	275796	223507	215767	111417	79781	12127	4825	1441	-	2064	3179	-	-	-	-	933
					81,0	96,5	51,6	37,0	5,6	2,2	0,7		1,0	1,5				
Zweit	B1994	275796	223507	215531	106038	73598	14967	11655	2256	-	1865	3289	-	-	-	-	1863	
				81,0	96,4	49,2	34,1	6,9	5,4	1,0		0,9	1,5					
L1999	265703	175060	172941	78813	73805	7017	6113	1862	-	-	2432	1623	-	-	745	531		
				65,9	98,8	45,6	42,7	4,1	3,5	1,1			1,4	0,9			0,4	0,3
Beckingen	Erst	B1998	12896	11266	11025	6456	3703	321	216	-	-	95	-	-	175	-	-	59
				87,4	97,9	58,6	33,6	2,9	2,0				0,9			1,6		
	Zweit	B1998	12896	11266	11060	6129	3300	487	519	88	86	58	96	43	93	-	-	161
				87,4	98,2	55,4	29,8	4,4	4,7	0,8	0,8	0,5	0,9	0,4	0,8			
	Erst	B1994	12757	10947	10431	5306	4119	505	176	-	-	83	156	-	-	-	-	86
					85,8	95,3	50,9	39,5	4,8	1,7			0,8	1,5				
Zweit	B1994	12757	10947	10540	5208	3996	553	403	48	-	70	158	-	-	-	-	104	
				85,8	96,3	49,4	37,9	5,2	3,8	0,5		0,7	1,5					
L1999	12744		9137	8975	4135	4095	200	209	37	-	-	127	52	-	-	61	59	
				71,7	98,2	46,1	45,6	2,2	2,3	0,4			1,4	0,6			0,7	0,7
Losheim am See	Erst	B1998	12677	10881	10606	5461	4278	359	221	-	-	90	-	-	127	-	-	70
				85,8	97,5	51,5	40,3	3,4	2,1				0,8			1,2		
	Zweit	B1998	12677	10881	10642	5056	3936	520	519	136	77	57	79	37	53	-	-	172
				85,8	97,8	47,5	37,0	4,9	4,9	1,3	0,7	0,5	0,7	0,3	0,5			
	Erst	B1994	12421	10701	10068	4692	4311	507	221	-	-	77	148	-	-	-	-	112
					86,2	94,1	46,6	42,8	5,0	2,2			0,8	1,5				
Zweit	B1994	12421	10701	10183	4540	4277	583	444	62	-	61	137	-	-	-	-	79	
				86,2	95,2	44,6	42,0	5,7	4,4	0,6		0,6	1,3					
L1999	12718		8988	8810	3551	4495	205	195	52	-	-	114	72	-	-	48	78	
				70,7	98,0	40,3	51,0	2,3	2,2	0,6			1,3	0,8			0,5	0,9
Merzig, Stadt	Erst	B1998	23672	19611	19200	10178	7505	631	392	-	-	180	-	-	247	-	-	67
				82,8	97,9	53,0	39,1	3,3	2,0				0,9			1,3		
	Zweit	B1998	23672	19611	19295	9422	6882	951	983	172	230	102	164	73	102	-	-	214
				82,8	98,4	48,8	35,7	4,9	5,1	0,9	1,2	0,5	0,8	0,4	0,5			
	Erst	B1994	23684	19240	18312	8834	7673	797	377	-	-	204	281	-	-	-	-	146
					81,2	95,2	48,2	41,9	4,4	2,1			1,1	1,5				
Zweit	B1994	23684	19240	18528	8528	7515	934	805	108	-	147	305	-	-	-	-	186	
				81,2	96,3	46,0	40,6	5,0	4,3	0,6		0,8	1,6					
L1999	23666		16246	15992	6789	7863	402	360	94	-	-	218	75	-	-	102	89	
				68,6	98,4	42,5	49,2	2,5	2,3	0,6			1,4	0,5			0,6	0,6

5. Bundestagswahlen 1998, 1994 (Erst-/Zweitstimmen) und Landtagswahl 1999 nach Gemeinden

Endgültiges Ergebnis

Gemeinde/Kreis L A N D	Wahl- art	Wahl- ber.	Abgeg. Stimm.	GOlt. Stimm.	SPD	CDU	GRÜNE Saar	F. D. P. /DPS	PDS	DVU	GRAUE	REP	FAMI- LIE	NPD	DKP	FWG	SON - STIGE	
Mettlach	Erst B1998	9500	8168	8021	4621	2798	233	189	-	-	77	-	-	69	-	-	34	
			86,0	98,2	57,6	34,9	2,9	2,4	-	-	-	1,0	-	-	0,9	-	-	0,4
	Zweit B1998	9500	8168	8043	4425	2606	292	329	56	92	48	49	21	18	-	-	107	
			86,0	98,5	55,0	32,4	3,6	4,1	0,7	1,1	0,6	0,6	0,3	0,2	-	-	1,3	
	Erst B1994	9357	8012	7607	3925	3067	278	140	-	-	-	62	89	-	-	-	-	46
			85,6	94,9	51,6	40,3	3,7	1,8	-	-	-	0,8	1,2	-	-	-	-	0,6
Zweit B1994	9357	8012	7749	3914	2975	312	309	36	-	-	53	92	-	-	-	-	58	
		85,6	96,7	50,5	38,4	4,0	4,0	0,5	-	-	0,7	1,2	-	-	-	-	0,7	
L1999	9495	6445	6331	2851	2985	125	153	30	-	-	-	67	28	-	-	53	39	
			67,9	98,2	45,0	47,1	2,0	2,4	0,5	-	-	1,1	0,4	-	-	0,8	0,6	
Perl	Erst B1998	4841	4233	4113	1902	1871	148	109	-	-	38	-	-	36	-	-	9	
			87,4	97,2	46,2	45,5	3,6	2,7	-	-	-	0,9	-	-	0,9	-	-	0,2
	Zweit B1998	4841	4233	4127	1779	1703	199	255	33	40	14	32	16	13	-	-	43	
			87,4	97,5	43,1	41,3	4,8	6,2	0,8	1,0	0,3	0,8	0,4	0,3	-	-	1,0	
	Erst B1994	4851	4214	4000	1678	1908	174	133	-	-	-	31	57	-	-	-	19	
			86,9	94,9	42,0	47,7	4,4	3,3	-	-	-	0,8	1,4	-	-	-	0,5	
Zweit B1994	4851	4214	4015	1627	1838	185	235	17	-	-	25	53	-	-	-	35		
		86,9	95,3	40,5	45,8	4,6	5,9	0,4	-	-	0,6	1,3	-	-	-	0,9		
L1999	4842	3509	3443	1130	2053	62	123	12	-	-	-	25	15	-	-	8	15	
			72,5	98,1	32,8	59,6	1,8	3,6	0,3	-	-	0,7	0,4	-	-	0,2	0,4	
Wadern, Stadt	Erst B1998	13417	11804	11527	6286	4490	341	192	-	-	68	-	-	103	-	-	47	
			88,0	97,7	54,5	39,0	3,0	1,7	-	-	-	0,6	-	-	0,9	-	-	0,4
	Zweit B1998	13417	11804	11583	5985	4198	513	461	49	72	36	73	32	35	-	-	129	
			88,0	98,1	51,7	36,2	4,4	4,0	0,4	0,6	0,3	0,6	0,3	0,3	-	-	1,1	
	Erst B1994	13348	11714	10979	5378	4707	476	170	-	-	-	48	129	-	-	-	71	
			87,8	93,7	49,0	42,9	4,3	1,5	-	-	-	0,4	1,2	-	-	-	0,6	
Zweit B1994	13348	11714	11188	5264	4663	558	404	42	-	-	43	131	-	-	-	83		
		87,8	95,5	47,1	41,7	4,9	3,6	0,4	-	-	0,4	1,2	-	-	-	0,7		
L1999	13421	10024	9817	4210	4745	197	210	48	-	-	-	100	48	-	-	195	64	
			74,7	97,9	42,9	48,3	2,0	2,1	0,5	-	-	1,0	0,5	-	-	2,0	0,7	
Weiskirchen	Erst B1998	5220	4617	4491	2525	1679	131	54	-	-	35	-	-	41	-	-	26	
			88,4	97,3	56,2	37,4	2,9	1,2	-	-	-	0,8	-	-	0,9	-	-	0,6
	Zweit B1998	5220	4617	4517	2397	1587	195	140	25	33	19	39	10	24	-	-	48	
			88,4	97,8	53,1	35,1	4,3	3,1	0,6	0,7	0,4	0,9	0,2	0,5	-	-	1,1	
	Erst B1994	5172	4690	4433	2233	1911	154	51	-	-	-	11	49	-	-	-	24	
			90,7	94,5	50,4	43,1	3,5	1,2	-	-	-	0,2	1,1	-	-	-	0,5	
Zweit B1994	5172	4690	4413	2140	1861	173	123	25	-	-	10	52	-	-	-	29		
		90,7	94,1	48,5	42,2	3,9	2,8	0,6	-	-	0,2	1,2	-	-	-	0,7		
L1999	5183	3853	3789	1474	2066	82	57	18	-	-	-	25	24	-	-	16	27	
			74,3	98,3	38,9	54,5	2,2	1,5	0,5	-	-	0,7	0,6	-	-	0,4	0,7	
Landkreis Merzig-Wadern	Erst B1998	82223	70580	68983	37429	26324	2164	1373	-	-	583	-	-	798	-	-	312	
			85,8	97,7	54,3	38,2	3,1	2,0	-	-	-	0,8	-	-	1,2	-	-	0,5
	Zweit B1998	82223	70580	69267	35193	24212	3157	3206	559	630	334	532	232	338	-	-	874	
			85,8	98,1	50,8	35,0	4,6	4,6	0,8	0,9	0,5	0,8	0,3	0,5	-	-	1,3	
	Erst B1994	81590	69518	65830	32046	27696	2891	1268	-	-	-	516	909	-	-	-	504	
			85,2	94,7	48,7	42,1	4,4	1,9	-	-	-	0,8	1,4	-	-	-	0,8	
Zweit B1994	81590	69518	66616	31221	27125	3298	2723	338	-	-	409	928	-	-	-	574		
		85,2	95,8	46,9	40,7	4,9	4,1	0,5	-	-	0,6	1,4	-	-	-	0,9		
L1999	82069	58202	57157	24140	28302	1273	1307	291	-	-	-	676	314	-	-	483	371	
			70,9	98,2	42,2	49,5	2,2	2,3	0,5	-	-	1,2	0,5	-	-	0,8	0,6	
Eppelborn	Erst B1998	15042	13219	12922	7011	5013	302	150	86	-	53	182	101	-	-	-	24	
			87,9	97,8	54,3	38,8	2,3	1,2	0,7	-	-	0,4	1,4	0,8	-	-	-	0,2
	Zweit B1998	15042	13219	12981	6786	4697	458	443	105	94	45	127	79	17	-	-	130	
			87,9	98,2	52,3	36,2	3,5	3,4	0,8	0,7	0,3	1,0	0,6	0,1	-	-	1,0	
	Erst B1994	14987	13177	12497	6398	5522	-	187	-	-	-	98	154	-	-	-	138	
			87,9	94,8	51,2	44,2	1,5	1,5	-	-	-	0,8	1,2	-	-	-	1,1	
Zweit B1994	14987	13177	12787	6052	5389	601	365	30	-	-	69	170	-	-	-	111		
		87,9	97,0	47,3	42,1	4,7	2,9	0,2	-	-	0,5	1,3	-	-	-	0,9		
L1999	15050	11442	11250	4612	5962	221	147	48	-	-	-	102	79	-	-	48	31	
			76,0	98,3	41,0	53,0	2,0	1,3	0,4	-	-	0,9	0,7	-	-	0,4	0,3	
Illingen	Erst B1998	15210	13597	13320	7113	5142	348	158	107	-	66	225	99	-	-	-	62	
			89,4	98,0	53,4	38,6	2,6	1,2	0,8	-	-	0,5	1,7	0,7	-	-	-	0,5
	Zweit B1998	15210	13597	13362	6884	4719	564	503	107	122	62	192	67	15	-	-	127	
			89,4	98,3	51,5	35,3	4,2	3,8	0,8	0,9	0,5	1,4	0,5	0,1	-	-	1,0	
	Erst B1994	15320	13431	12776	6638	5444	-	203	-	-	-	124	229	-	-	-	138	
			87,7	95,1	52,0	42,6	1,6	1,6	-	-	-	1,0	1,8	-	-	-	1,1	
Zweit B1994	15320	13431	12997	6253	5299	645	390	61	-	-	57	214	-	-	-	78		
		87,7	96,8	48,1	40,8	4,9	3,0	0,5	-	-	0,4	1,6	-	-	-	0,6		
L1999	15189	11654	11464	5025	5494	273	219	85	-	-	-	145	108	-	-	92	23	
			76,7	98,4	43,8	47,9	2,4	1,9	0,7	-	-	1,3	0,9	-	-	0,8	0,2	

5. Bundestagswahlen 1998, 1994 (Erst-/Zweitstimmen) und Landtagswahl 1999 nach Gemeinden

Endgültiges Ergebnis

Gemeinde/Kreis L A N D	Wahl- art	Wahl- ber.	Abgeg. Stimm.	GOlt. Stimm.	SPD	CDU	GRÖNE Saar	F. D. P. /DPS	PDS	DVU	GRAUE	REP	FAMI- LIE	NPD	DKP	FWG	SON - STIGE	
Merchweiler	Erst B1998	9231	7905	7721	4409	2639	198	105	49	-	65	183	53	-	-	-	20	
			85,6	97,7	57,1	34,2	2,6	1,4	0,6			0,8	2,4	0,7				
	Zweit B1998	9231	7905	7748	4255	2448	296	280	69	59	45	157	53	12	-	-	-	74
			85,6	98,0	54,9	31,6	3,8	3,6	0,9	0,8	0,6	2,0	0,7	0,2				
	Erst B1994	9413	8015	7616	4124	3005	-	116	-	-	-	89	195	-	-	-	-	87
			85,1	95,0	54,1	39,5		1,5				1,2	2,6					
Zweit B1994	9413	8015	7751	3952	2894	339	226	40	-	-	58	186	-	-	-	-	56	
		85,1	96,7	51,0	37,3	4,4	2,9	0,5			0,7	2,4						0,7
L1999	9113	6408	6323	2952	2899	135	99	35	-	-	96	55	-	-	-	32	20	
		70,3	98,7	46,7	45,8	2,1	1,6	0,6			1,5	0,9				0,5	0,3	
Neunkirchen, Stadt	Erst B1998	38555	31365	30777	19539	8337	953	579	263	-	173	448	263	118	64	-	40	
			81,4	98,1	63,5	27,1	3,1	1,9	0,9			0,6	1,5	0,9	0,4	0,2		
	Zweit B1998	38555	31365	30857	18848	7551	1496	1289	377	289	119	371	160	72	-	-	-	285
			81,4	98,4	61,1	24,5	4,8	4,2	1,2	0,9	0,4	1,2	0,5	0,2				
	Erst B1994	39437	31189	29833	17884	9026	1287	552	207	-	-	216	528	-	-	-	-	133
			79,1	95,7	59,9	30,3	4,3	1,9	0,7			0,7	1,8					
Zweit B1994	39437	31189	30196	17972	8477	1345	1200	247	-	-	200	548	-	-	-	-	207	
		79,1	96,8	59,5	28,1	4,5	4,0	0,8			0,7	1,8						0,7
L1999	38332	23383	23085	12234	8493	638	568	373	-	-	342	252	-	-	-	124	61	
		61,0	98,7	53,0	36,8	2,8	2,5	1,6			1,5	1,1				0,5	0,3	
Ottweiler, Stadt	Erst B1998	12514	10512	10295	6408	2886	380	197	91	-	54	205	60	-	-	-	14	
			84,0	97,9	62,2	28,0	3,7	1,9	0,9			0,5	2,0	0,6				
	Zweit B1998	12514	10512	10343	6115	2583	606	456	86	124	39	155	40	14	-	-	-	125
			84,0	98,4	59,1	25,0	5,9	4,4	0,8	1,2	0,4	1,5	0,4	0,1				
	Erst B1994	12294	10255	9749	6160	2922	-	257	-	-	-	113	193	-	-	-	-	104
			83,4	95,1	63,2	30,0		2,6				1,2	2,0					
Zweit B1994	12294	10255	9932	5829	2777	505	437	59	-	-	59	194	-	-	-	-	72	
		83,4	96,9	58,7	28,0	5,1	4,4	0,6			0,6	2,0						0,7
L1999	12214	8489	8381	4180	3091	294	264	66	-	-	128	61	-	-	-	282	15	
		69,5	98,7	49,9	36,9	3,5	3,1	0,8			1,5	0,7				3,4	0,2	
Schiffweiler	Erst B1998	13936	12141	11905	7374	3566	339	114	119	-	65	188	107	-	-	-	33	
			87,1	98,1	61,9	30,0	2,8	1,0	1,0			0,5	1,6	0,9				
	Zweit B1998	13936	12141	11951	7218	3328	489	310	126	117	48	128	80	14	-	-	-	93
			87,1	98,4	60,4	27,8	4,1	2,6	1,1	1,0	0,4	1,1	0,7	0,1				
	Erst B1994	14116	12131	11452	6856	3941	-	191	-	-	-	130	207	-	-	-	-	127
			85,9	94,4	59,9	34,4		1,7				1,1	1,8					
Zweit B1994	14116	12131	11741	6592	3800	535	323	84	-	-	99	203	-	-	-	-	105	
		85,9	96,8	56,1	32,4	4,6	2,8	0,7			0,8	1,7						0,9
L1999	13801	9765	9626	5076	3703	252	118	103	-	-	125	92	-	-	-	135	22	
		70,8	98,6	52,7	38,5	2,6	1,2	1,1			1,3	1,0				1,4	0,2	
Spliesen-Elversberg	Erst B1998	12223	10363	10195	6169	3201	281	149	67	-	54	95	127	29	17	-	6	
			84,8	98,4	60,5	31,4	2,8	1,5	0,7			0,5	0,9	1,2	0,3	0,2		
	Zweit B1998	12223	10363	10231	5945	2919	475	388	125	67	47	69	79	25	-	-	-	92
			84,8	98,7	58,1	28,5	4,6	3,8	1,2	0,7	0,5	0,7	0,8	0,2				
	Erst B1994	12433	10285	9874	5382	3700	387	131	41	-	-	60	132	-	-	-	-	41
			82,7	96,0	54,5	37,5	3,9	1,3	0,4			0,6	1,3					
Zweit B1994	12433	10285	9903	5481	3346	433	334	56	-	-	57	119	-	-	-	-	77	
		82,7	96,3	55,3	33,8	4,4	3,4	0,6			0,6	1,2						0,8
L1999	12103	7869	7769	3762	3192	222	146	81	-	-	60	108	-	-	-	176	22	
		65,0	98,7	48,4	41,1	2,9	1,9	1,0			0,8	1,4				2,3	0,3	
Landkreis Neunkirchen	Erst B1998	116711	99102	97135	58023	30784	2801	1452	782	-	530	1526	810	147	81	-	199	
			84,9	98,0	59,7	31,7	2,9	1,5	0,8			0,5	1,6	0,8	0,2	0,1		
	Zweit B1998	116711	99102	97473	56051	28245	4384	3669	995	872	405	1199	558	169	-	-	-	926
			84,9	98,4	57,5	29,0	4,5	3,8	1,0	0,9	0,4	1,2	0,6	0,2				
	Erst B1994	118000	98483	93797	53442	33560	1674	1637	248	-	-	830	1638	-	-	-	-	768
			83,5	95,2	57,0	35,8	1,8	1,7	0,3			0,9	1,7					
Zweit B1994	118000	98483	95307	52131	31982	4403	3275	577	-	-	599	1634	-	-	-	-	706	
		83,5	96,8	54,7	33,6	4,6	3,4	0,6			0,6	1,7						0,7
L1999	115802	79010	77898	37841	32834	2035	1561	791	-	-	998	755	-	-	-	889	194	
		68,2	98,6	48,6	42,1	2,6	2,0	1,0			1,3	1,0				1,1	0,2	
Dillingen, Stadt	Erst B1998	16055	13287	12990	7053	4907	504	236	-	-	115	-	-	152	-	-	23	
			82,8	97,8	54,3	37,8	3,9	1,8				0,9			1,2			
	Zweit B1998	16055	13287	13059	6702	4467	617	585	114	126	66	111	49	70	-	-	-	152
			82,8	98,3	51,3	34,2	4,7	4,5	0,9	1,0	0,5	0,8	0,4	0,5				
	Erst B1994	16581	13599	13010	6294	5372	645	244	-	-	-	98	232	-	-	-	-	125
			82,0	95,7	48,4	41,3	4,9	1,9				0,8	1,8					
Zweit B1994	16581	13599	13143	6178	5207	695	530	80	-	-	74	237	-	-	-	-	142	
		82,0	96,6	47,0	39,6	5,3	4,0	0,6			0,6	1,8						1,1
L1999	15825	10378	10248	4423	4937	285	203	52	-	-	169	56	-	-	-	47	76	
		65,6	98,7	43,2	48,2	2,8	2,0	0,5			1,6	0,5				0,5	0,7	

5. Bundestagswahlen 1998, 1994 (Erst-/Zweitstimmen) und Landtagswahl 1999 nach Gemeinden

Endgültiges Ergebnis

Gemeinde/Kreis L A N D	Wahl- art	Wahl- ber.	Abgeg. Stimm.	Gült. Stimm.	SPD	CDU	GRÜNE Saar	F.D.P. /DPS	PDS	DVU	GRAUE	REP	FAMI- LIE	NPD	DKP	FWG	SON - STIGE		
Lebach, Stadt	Erst	B1998	15882	13927	13585	6588	5946	352	268	105	-	64	156	80	-	-	-	26	
				87,7	97,5	48,5	43,8	2,6	2,0	0,8		0,5	1,1	0,6					0,2
	Zweit	B1998	15882	13927	13685	6468	5517	538	586	107	128	46	96	49	13	-	-	-	137
				87,7	98,3	47,3	40,3	3,9	4,3	0,8	0,9	0,3	0,7	0,4	0,1				
	Erst	B1994	15890	13716	12932	5767	6279	-	404	-	-	120	186	-	-	-	-	-	176
					86,3	94,3	44,6	48,6		3,1			0,9	1,4					
Zweit	B1994	15890	13716	13269	5494	6106	647	614	50	-	60	167	-	-	-	-	-	131	
				86,3	96,7	41,4	46,0	4,9	4,6	0,4		0,5	1,3						
L1999	15879		11611	11416	4323	6160	252	276	38	-	-	126	50	-	-	-	24	167	
				73,1	98,3	37,9	54,0	2,2	2,4	0,3			1,1	0,4				0,2	1,5
Nalbach	Erst	B1998	7651	6675	6524	3689	2344	228	93	-	-	64	-	-	78	-	-	28	
				87,2	97,7	56,5	35,9	3,5	1,4				1,0			1,2			
	Zweit	B1998	7651	6675	6550	3464	2178	321	241	33	82	41	53	25	39	-	-	-	73
				87,2	98,1	52,9	33,3	4,9	3,7	0,5	1,3	0,6	0,8	0,4	0,6				
	Erst	B1994	7629	6586	6223	3150	2531	301	94	-	-	28	66	-	-	-	-	-	53
					86,3	94,5	50,6	40,7	4,8	1,5			0,4	1,1					
Zweit	B1994	7629	6586	6311	3104	2478	345	212	22	-	37	77	-	-	-	-	-	36	
				86,3	95,8	49,2	39,3	5,5	3,4	0,3		0,6	1,2						
L1999	7663		5575	5480	2094	2919	194	94	20	-	-	76	28	-	-	-	14	41	
				72,8	98,3	38,2	53,3	3,5	1,7	0,4			1,4	0,5				0,3	0,7
Rehlingen-Siersburg	Erst	B1998	11871	10301	10069	5667	3691	277	161	-	-	108	-	-	116	-	-	49	
				86,8	97,7	56,3	36,7	2,8	1,6				1,1			1,2			
	Zweit	B1998	11871	10301	10104	5342	3325	509	386	69	94	70	76	47	54	-	-	-	132
				86,8	98,1	52,9	32,9	5,0	3,8	0,7	0,9	0,7	0,8	0,5	0,5				
	Erst	B1994	11784	10067	9583	4862	3795	453	165	-	-	77	149	-	-	-	-	-	82
					85,4	95,2	50,7	39,6	4,7	1,7			0,8	1,6					
Zweit	B1994	11784	10067	9698	4715	3712	514	384	60	-	59	149	-	-	-	-	-	105	
				85,4	96,3	48,6	38,3	5,3	4,0	0,6		0,6	1,5						
L1999	11864		8753	8599	4199	3703	232	113	39	-	-	119	39	-	-	-	103	52	
				73,8	98,2	48,8	43,1	2,7	1,3	0,5			1,4	0,5				1,2	0,6
Saarlouis, Stadt	Erst	B1998	28823	23521	23128	12822	8578	846	406	-	-	178	-	-	231	-	-	67	
				81,6	98,3	55,4	37,1	3,7	1,8				0,8			1,0			
	Zweit	B1998	28823	23521	23206	11928	7683	1299	1156	226	240	101	140	64	93	-	-	-	276
				81,6	98,7	51,4	33,1	5,6	4,9	1,0	1,0	0,4	0,6	0,3	0,4				
	Erst	B1994	28852	23088	22299	10822	8791	1538	477	-	-	131	342	-	-	-	-	-	198
					80,0	96,6	48,5	39,4	6,9	2,1			0,6	1,5					
Zweit	B1994	28852	23088	22471	10565	8505	1549	1070	139	-	119	339	-	-	-	-	-	185	
				80,0	97,3	47,0	37,8	6,9	4,8	0,6		0,5	1,5						
L1999	28496		18453	18265	7710	8752	861	322	114	-	-	242	94	-	-	-	71	99	
				64,8	99,0	42,2	47,9	4,7	1,8	0,6			1,3	0,5				0,4	0,5
Saarwellingen	Erst	B1998	11102	9515	9331	5237	3370	322	159	-	-	98	-	-	115	-	-	30	
				85,7	98,1	56,1	36,1	3,5	1,7				1,1			1,2			
	Zweit	B1998	11102	9515	9345	4962	3106	417	375	88	70	44	76	41	49	-	-	-	117
				85,7	98,2	53,1	33,2	4,5	4,0	0,9	0,7	0,5	0,8	0,4	0,5				
	Erst	B1994	11168	9418	9031	4352	3599	505	302	-	-	63	133	-	-	-	-	-	77
					84,3	95,9	48,2	39,9	5,6	3,3			0,7	1,5					
Zweit	B1994	11168	9418	9025	4341	3527	481	358	39	-	59	140	-	-	-	-	-	80	
				84,3	95,8	48,1	39,1	5,3	4,0	0,4		0,7	1,6						
L1999	11065		7551	7442	3319	3483	190	149	46	-	-	101	38	-	-	-	67	49	
				68,2	98,6	44,6	46,8	2,6	2,0	0,6			1,4	0,5				0,9	0,7
Schmelz	Erst	B1998	13440	11777	11424	6340	4191	334	168	77	-	46	155	95	-	-	-	18	
				87,6	97,0	55,5	36,7	2,9	1,5	0,7		0,4	1,4	0,8					
	Zweit	B1998	13440	11777	11531	6216	3895	490	401	83	102	35	103	56	28	-	-	-	122
				87,6	97,9	53,9	33,8	4,2	3,5	0,7	0,9	0,3	0,9	0,5	0,2				
	Erst	B1994	13442	11590	10808	5648	4584	-	168	-	-	119	152	-	-	-	-	-	137
					86,2	93,3	52,3	42,4		1,6			1,1	1,4					
Zweit	B1994	13442	11590	11142	5471	4477	505	324	48	-	86	142	-	-	-	-	-	89	
				86,2	96,1	49,1	40,2	4,5	2,9	0,4		0,8	1,3						
L1999	13490		9465	9266	4029	4497	218	124	32	-	-	137	42	-	-	-	112	75	
				70,2	97,9	43,5	48,5	2,4	1,3	0,3			1,5	0,5				1,2	0,8
Schwalbach	Erst	B1998	15152	13425	13185	7453	4671	387	212	-	-	92	219	88	63	-	-	-	
				88,6	98,2	56,5	35,4	2,9	1,6			0,7	1,7	0,7	0,5				
	Zweit	B1998	15152	13425	13228	7152	4339	522	489	117	169	53	153	58	37	-	-	-	139
				88,6	98,5	54,1	32,8	3,9	3,7	0,9	1,3	0,4	1,2	0,4	0,3				
	Erst	B1994	15363	13458	12920	6162	5661	550	145	48	-	80	228	-	-	-	-	-	46
					87,6	96,0	47,7	43,8	4,3	1,1	0,4		0,6	1,8					
Zweit	B1994	15363	13458	12844	6284	5179	582	371	54	-	66	234	-	-	-	-	-	74	
				87,6	95,4	48,9	40,3	4,5	2,9	0,4		0,5	1,8						
L1999	15075		11012	10838	5205	4779	263	183	51	-	-	166	50	-	-	-	96	45	
				73,0	98,4	48,0	44,1	2,4	1,7	0,5			1,5	0,5				0,9	0,4

5. Bundestagswahlen 1998, 1994 (Erst-/Zweitstimmen) und Landtagswahl 1999 nach Gemeinden

Endgültiges Ergebnis

Gemeinde/Kreis L A N D	Wahl- art	Wahl- ber.	Abgeg. Stimm.	Gült. Stimm.	SPD	CDU	GRÜNE Saar	F. D. P. /DPS	PDS	DVU	GRAUE	REP	FAMI- LIE	NPD	DKP	FWG	SON - STIGE
Überherrn	Erst B1998	9507	8070	7915	4461	2874	237	164	-	-	64	-	-	98	-	-	17
			84,9	98,1	56,4	36,3	3,0	2,1	-	-	0,8	-	-	1,2	-	-	0,2
	Zweit B1998	9507	8070	7936	4224	2605	327	370	74	67	34	92	36	35	-	-	72
			84,9	98,3	53,2	32,8	4,1	4,7	0,9	0,8	0,4	1,2	0,5	0,4	-	-	0,9
	Erst B1994	9350	7832	7451	3689	2946	350	203	-	-	58	140	-	-	-	-	65
			83,8	95,1	49,5	39,5	4,7	2,7	-	-	0,8	1,9	-	-	-	-	0,9
Zweit B1994	9350	7832	7555	3649	2854	376	365	50	-	57	145	-	-	-	-	59	
		83,8	96,5	48,3	37,8	4,9	4,8	0,7	-	0,8	1,9	-	-	-	-	0,8	
L1999	9459	7307	7184	3354	3235	197	168	37	-	-	96	44	-	-	28	25	
			77,2	98,3	46,7	45,0	2,7	2,3	0,5	-	-	1,3	0,6	-	-	0,4	0,3
Wadgassen	Erst B1998	14776	12852	12594	7465	4111	367	249	-	-	97	180	53	72	-	-	-
			87,0	98,0	59,3	32,6	2,9	2,0	-	-	0,8	1,4	0,4	0,6	-	-	-
	Zweit B1998	14776	12852	12665	7177	3783	532	553	99	97	76	135	25	58	-	-	130
			87,0	98,5	56,7	29,9	4,2	4,4	0,8	0,8	0,6	1,1	0,2	0,5	-	-	1,0
	Erst B1994	14898	12629	12102	6022	4902	624	167	54	-	99	173	-	-	-	-	61
			84,8	95,8	49,8	40,5	5,2	1,4	0,4	-	0,8	1,4	-	-	-	-	0,5
Zweit B1994	14898	12629	12154	6149	4502	634	409	74	-	83	184	-	-	-	-	119	
		84,8	96,2	50,6	37,0	5,2	3,4	0,6	-	0,7	1,5	-	-	-	-	1,0	
L1999	14680	9860	9715	4657	4163	271	231	57	-	-	157	45	-	-	90	44	
			67,2	98,5	47,9	42,9	2,8	2,4	0,6	-	-	1,6	0,5	-	-	0,9	0,5
Wallerfangen	Erst B1998	7793	6626	6481	3731	2257	205	142	-	-	56	-	-	75	-	-	15
			85,0	97,8	57,6	34,8	3,2	2,2	-	-	0,9	-	-	1,2	-	-	0,2
	Zweit B1998	7793	6626	6494	3453	2035	324	333	55	73	38	54	14	36	-	-	79
			85,0	98,0	53,2	31,3	4,9	5,1	0,8	1,1	0,6	0,8	0,2	0,6	-	-	1,2
	Erst B1994	7825	6635	6339	3213	2480	324	143	-	-	36	111	-	-	-	-	32
			84,8	95,5	50,7	39,1	5,1	2,3	-	-	0,6	1,8	-	-	-	-	0,5
Zweit B1994	7825	6635	6347	3113	2349	361	326	30	-	20	113	-	-	-	-	35	
		84,8	95,7	49,0	37,0	5,7	5,1	0,5	-	0,3	1,8	-	-	-	-	0,6	
L1999	7751	5322	5227	2377	2305	143	178	38	-	-	94	20	-	-	55	17	
			68,7	98,2	45,5	44,1	2,7	3,4	0,7	-	-	1,8	0,4	-	-	1,1	0,3
Bous	Erst B1998	5734	5086	4959	2995	1510	179	89	-	-	29	103	35	19	-	-	-
			88,7	97,5	60,4	30,4	3,6	1,8	-	-	0,6	2,1	0,7	0,4	-	-	-
	Zweit B1998	5734	5086	4997	2819	1388	278	212	66	59	16	61	12	19	-	-	67
			88,7	98,3	56,4	27,8	5,6	4,2	1,3	1,2	0,3	1,2	0,2	0,4	-	-	1,3
	Erst B1994	5845	5044	4869	2578	1755	294	65	17	-	34	95	-	-	-	-	31
			86,3	96,5	52,9	36,0	6,0	1,3	0,3	-	0,7	2,0	-	-	-	-	0,6
Zweit B1994	5845	5044	4893	2542	1582	356	211	24	-	28	97	-	-	-	-	53	
		86,3	97,0	52,0	32,3	7,3	4,3	0,5	-	0,6	2,0	-	-	-	-	1,1	
L1999	5661	4082	3996	1953	1628	147	86	33	-	-	65	22	-	-	49	13	
			72,1	97,9	48,9	40,7	3,7	2,2	0,8	-	-	1,6	0,6	-	-	1,2	0,3
Emsdorf	Erst B1998	5204	4497	4404	2603	1488	132	65	-	-	27	50	22	17	-	-	-
			86,4	97,9	59,1	33,8	3,0	1,5	-	-	0,6	1,1	0,5	0,4	-	-	-
	Zweit B1998	5204	4497	4420	2523	1367	191	146	37	32	20	37	17	9	-	-	41
			86,4	98,3	57,1	30,9	4,3	3,3	0,8	0,7	0,5	0,8	0,4	0,2	-	-	0,9
	Erst B1994	5280	4441	4249	2120	1716	251	45	12	-	27	55	-	-	-	-	23
			84,1	95,7	49,9	40,4	5,9	1,1	0,3	-	0,6	1,3	-	-	-	-	0,5
Zweit B1994	5280	4441	4303	2165	1608	258	130	26	-	27	54	-	-	-	-	35	
		84,1	96,9	50,3	37,4	6,0	3,0	0,6	-	0,6	1,3	-	-	-	-	0,8	
L1999	5191	3604	3523	1727	1487	118	58	29	-	-	31	30	-	-	22	21	
			69,4	97,8	49,0	42,2	3,3	1,6	0,8	-	-	0,9	0,9	-	-	0,6	0,6
Landkreis Saarlouis	Erst B1998	162990	139559	136589	76104	49938	4370	2412	182	-	1038	863	373	1036	-	-	273
			85,6	97,9	55,7	36,6	3,2	1,8	0,1	-	0,8	0,6	0,3	0,8	-	-	0,2
	Zweit B1998	162990	139559	137220	72430	45688	6365	5833	1168	1339	640	1187	493	540	-	-	1537
			85,6	98,3	52,8	33,3	4,6	4,3	0,9	1,0	0,5	0,9	0,4	0,4	-	-	1,1
	Erst B1994	163907	138103	131816	64679	54411	5835	2622	131	-	970	2062	-	-	-	-	1106
			84,3	95,4	49,1	41,3	4,4	2,0	0,1	-	0,7	1,6	-	-	-	-	0,8
Zweit B1994	163907	138103	133155	63770	52086	7303	5304	696	-	775	2078	-	-	-	-	1143	
		84,3	96,4	47,9	39,1	5,5	4,0	0,5	-	0,6	1,6	-	-	-	-	0,9	
L1999	162099	112973	111199	49370	52048	3371	2185	586	-	-	1579	558	-	-	778	724	
			69,7	98,4	44,4	46,8	3,0	2,0	0,5	-	-	1,4	0,5	-	-	0,7	0,7
Bexbach, Stadt	Erst B1998	15449	13342	13061	7457	4276	413	245	111	-	71	250	139	55	12	-	32
			86,4	97,9	57,1	32,7	3,2	1,9	0,8	-	0,5	1,9	1,1	0,4	0,1	-	0,2
	Zweit B1998	15449	13342	13117	7241	3957	577	550	133	129	55	209	92	31	-	-	143
			86,4	98,3	55,2	30,2	4,4	4,2	1,0	1,0	0,4	1,6	0,7	0,2	-	-	1,1
	Erst B1994	15625	13232	12623	6650	4680	607	221	68	-	66	250	-	-	-	-	81
			84,7	95,4	52,7	37,1	4,8	1,8	0,5	-	0,5	2,0	-	-	-	-	0,6
Zweit B1994	15625	13232	12674	6565	4498	654	455	78	-	60	244	-	-	-	-	120	
		84,7	95,8	51,8	35,5	5,2	3,6	0,6	-	0,5	1,9	-	-	-	-	0,9	
L1999	15364	10527	10376	4868	4463	266	256	86	-	-	148	151	-	-	106	32	
			68,5	98,6	46,9	43,0	2,6	2,5	0,8	-	-	1,4	1,5	-	-	1,0	0,3

5. Bundestagswahlen 1998, 1994 (Erst-/Zweitstimmen) und Landtagswahl 1999 nach Gemeinden

Endgültiges Ergebnis

Gemeinde/Kreis L A N D	Wahl- art	Wahl- ber.	Abgeg- Stimm.	Gült. Stimm.	SPD	CDU	GRÜNE Saar	F.D.P. /DPS	PDS	DVU	GRAUE	REP	FAMI- LIE	NPD	DKP	FWG	SON - STIGE
Blieskastel, Stadt	Erst B1998	18403	15969	15617	8086	5555	737	339	133	-	95	273	263	74	9	-	53
			86,8	97,8	51,8	35,6	4,7	2,2	0,9		0,6	1,7	1,7	0,5	0,1	-	0,3
	Zweit B1998	18403	15969	15699	7790	5045	1015	761	166	193	75	235	169	45	-	-	205
			86,8	98,3	49,6	32,1	6,5	4,8	1,1	1,2	0,5	1,5	1,1	0,3	-	-	1,3
	Erst B1994	18458	15902	15104	6982	6267	1021	252	85	-	112	285	-	-	-	-	100
			86,2	95,0	46,2	41,5	6,8	1,7	0,6		0,7	1,9	-	-	-	-	0,7
Zweit B1994	18458	15902	15246	6878	5966	1076	596	107	-	110	285	-	-	-	-	228	
		86,2	95,9	45,1	39,1	7,1	3,9	0,7		0,7	1,9	-	-	-	-	1,5	
L1999	18267	13062	12862	5206	6085	571	281	90	-	-	186	256	-	-	116	71	
		71,5	98,5	40,5	47,3	4,4	2,2	0,7			1,4	2,0	-	-	0,9	0,6	
Gersheim	Erst B1998	5505	4901	4777	2285	1956	180	67	46	-	30	90	89	14	1	-	19
			89,0	97,5	47,8	40,9	3,8	1,4	1,0		0,6	1,9	1,9	0,3	0,0	-	0,4
	Zweit B1998	5505	4901	4801	2206	1842	273	170	38	37	26	80	48	12	-	-	69
			89,0	98,0	45,9	38,4	5,7	3,5	0,8	0,8	0,5	1,7	1,0	0,2	-	-	1,4
	Erst B1994	5471	4818	4565	1904	2141	271	73	24	-	28	88	-	-	-	-	36
			88,1	94,7	41,7	46,9	5,9	1,6	0,5		0,6	1,9	-	-	-	-	0,8
Zweit B1994	5471	4818	4586	1907	2040	297	134	30	-	29	83	-	-	-	-	66	
		88,1	95,2	41,6	44,5	6,5	2,9	0,7		0,6	1,8	-	-	-	-	1,4	
L1999	5484	4246	4147	1601	2132	135	70	25	-	-	40	63	-	-	61	20	
		77,4	97,7	38,6	51,4	3,3	1,7	0,6			1,0	1,5	-	-	1,5	0,5	
Homburg, Stadt	Erst B1998	33074	27177	26629	13273	9923	1013	736	244	-	165	709	300	140	19	-	107
			82,2	98,0	49,8	37,3	3,8	2,8	0,9		0,6	2,7	1,1	0,5	0,1	-	0,4
	Zweit B1998	33074	27177	26730	12665	9100	1514	1462	285	330	104	630	170	108	-	-	362
			82,2	98,4	47,4	34,0	5,7	5,5	1,1	1,2	0,4	2,4	0,6	0,4	-	-	1,4
	Erst B1994	33627	27154	26107	12076	10587	1707	560	152	-	194	683	-	-	-	-	148
			80,8	96,1	46,3	40,6	6,5	2,1	0,6		0,7	2,6	-	-	-	-	0,6
Zweit B1994	33627	27154	26121	11635	10084	1667	1371	175	-	154	701	-	-	-	-	334	
		80,8	96,2	44,5	38,6	6,4	5,2	0,7		0,6	2,7	-	-	-	-	1,3	
L1999	32888	20133	19880	7592	9775	802	564	167	-	-	335	250	-	-	319	76	
		61,2	98,7	38,2	49,2	4,0	2,8	0,8			1,7	1,3	-	-	1,6	0,4	
Kirkel	Erst B1998	8136	7233	7107	4186	1947	386	241	66	-	33	111	95	14	3	-	25
			88,9	98,3	58,9	27,4	5,4	3,4	0,9		0,5	1,6	1,3	0,2	0,0	-	0,4
	Zweit B1998	8136	7233	7131	3996	1678	541	510	76	31	28	120	49	12	-	-	90
			88,9	98,6	56,0	23,5	7,6	7,2	1,1	0,4	0,4	1,7	0,7	0,2	-	-	1,3
	Erst B1994	7894	6863	6587	3731	1925	501	225	36	-	46	97	-	-	-	-	26
			86,9	96,0	56,6	29,2	7,6	3,4	0,5		0,7	1,5	-	-	-	-	0,4
Zweit B1994	7894	6863	6640	3643	1809	500	449	48	-	32	86	-	-	-	-	73	
		86,9	96,8	54,9	27,2	7,5	6,8	0,7		0,5	1,3	-	-	-	-	1,1	
L1999	8065	5853	5766	2890	2067	304	243	58	-	-	47	77	-	-	58	22	
		72,6	98,5	50,1	35,8	5,3	4,2	1,0			0,8	1,3	-	-	1,0	0,4	
Mandelbachtal	Erst B1998	9422	8418	8206	3814	3427	336	164	55	-	50	115	196	28	5	-	16
			89,3	97,5	46,5	41,8	4,1	2,0	0,7		0,6	1,4	2,4	0,3	0,1	-	0,2
	Zweit B1998	9422	8418	8246	3783	3069	508	398	64	56	37	106	122	23	-	-	80
			89,3	98,0	45,9	37,2	6,2	4,8	0,8	0,7	0,4	1,3	1,5	0,3	-	-	1,0
	Erst B1994	9426	8294	7835	3355	3501	537	153	26	-	81	123	-	-	-	-	59
			88,0	94,5	42,8	44,7	6,9	2,0	0,3		1,0	1,6	-	-	-	-	0,8
Zweit B1994	9426	8294	7948	3356	3357	532	354	39	-	60	146	-	-	-	-	104	
		88,0	95,8	42,2	42,2	6,7	4,5	0,5		0,8	1,8	-	-	-	-	1,3	
L1999	9392	7188	7074	2617	3579	271	182	53	-	-	64	205	-	-	89	14	
		76,5	98,4	37,0	50,6	3,8	2,6	0,7			0,9	2,9	-	-	1,3	0,2	
St. Ingbert, Stadt	Erst B1998	31890	27174	26645	13394	9916	869	522	251	-	149	318	1091	76	19	-	40
			85,2	98,1	50,3	37,2	3,3	2,0	0,9		0,6	1,2	4,1	0,3	0,1	-	0,2
	Zweit B1998	31890	27174	26777	13084	8998	1394	1463	322	234	113	267	549	50	-	-	303
			85,2	98,5	48,9	33,6	5,2	5,5	1,2	0,9	0,4	1,0	2,1	0,2	-	-	1,1
	Erst B1994	32371	27092	25921	12081	10991	1411	458	158	-	204	410	-	-	-	-	208
			83,7	95,7	46,6	42,4	5,4	1,8	0,6		0,8	1,6	-	-	-	-	0,8
Zweit B1994	32371	27092	26222	12025	10313	1540	1222	219	-	184	415	-	-	-	-	304	
		83,7	96,8	45,9	39,3	5,9	4,7	0,8		0,7	1,6	-	-	-	-	1,2	
L1999	31646	21492	21234	8369	9986	750	616	186	-	-	226	932	-	-	133	36	
		67,9	98,8	39,4	47,0	3,5	2,9	0,9			1,1	4,4	-	-	0,6	0,2	
Saarpfalz-Kreis	Erst B1998	121879	104214	102042	52495	37000	3934	2314	906	-	593	1866	2173	401	68	-	292
			85,5	97,9	51,4	36,3	3,9	2,3	0,9		0,6	1,8	2,1	0,4	0,1	-	0,3
	Zweit B1998	121879	104214	102501	50765	33689	5822	5314	1084	1010	438	1647	1199	281	-	-	1252
			85,5	98,4	49,5	32,9	5,7	5,2	1,1	1,0	0,4	1,6	1,2	0,3	-	-	1,2
	Erst B1994	122872	103355	98742	46779	40092	6055	1942	549	-	731	1936	-	-	-	-	658
			84,1	95,5	47,4	40,6	6,1	2,0	0,6		0,7	2,0	-	-	-	-	0,7
Zweit B1994	122872	103355	99437	46009	38067	6266	4581	696	-	629	1960	-	-	-	-	1229	
		84,1	96,2	46,3	38,3	6,3	4,6	0,7		0,6	2,0	-	-	-	-	1,2	
L1999	121106	82501	81339	33143	38087	3099	2212	665	-	-	1046	1934	-	-	882	271	
		68,1	98,6	40,7	46,8	3,8	2,7	0,8			1,3	2,4	-	-	1,1	0,3	

5. Bundestagswahlen 1998, 1994 (Erst-/Zweitstimmen) und Landtagswahl 1999 nach Gemeinden

Endgültiges Ergebnis

Gemeinde/Kreis L A N D	Wahl- art	Wahl- ber.	Abgeg. Stimm.	Gült. Stimm.	SPD	CDU	GRÖNE Saar	F.D.P. /DPS	PDS	DVU	GRAUE	REP	FAMI- LIE	NPD	DKP	FWG	SON - STIGE		
Freisen	Erst	B1998	6924	6122	5997	3066	2536	116	46	47	-	9	128	37	-	-	-	12	
			88,4	98,0	51,1	42,3	1,9	0,8	0,8			0,2	2,1	0,6					0,2
	Zweit	B1998	6924	6122	6019	3113	2247	151	158	54	46	8	134	35	9	-	-	-	64
			88,4	98,3	51,7	37,3	2,5	2,6	0,9	0,8	0,1	2,2	0,6	0,1					1,1
	Erst	B1994	6878	6117	5806	2919	2657	-	52	-	-	25	101	-	-	-	-	-	52
			88,9	94,9	50,3	45,8	-	0,9	-	-	-	0,4	1,7	-	-	-	-	-	0,9
Zweit	B1994	6878	6117	5934	2910	2568	170	105	15	-	14	108	-	-	-	-	-	44	
		88,9	97,0	49,0	43,3	2,9	1,8	0,3	-	-	0,2	1,8	-	-	-	-	-	0,7	
L1999	6903	5178	5106	2292	2531	65	50	26	-	-	71	36	-	-	-	27	8		
		75,0	98,6	44,9	49,6	1,3	1,0	0,5			1,4	0,7				0,5	0,2		
Marpingen	Erst	B1998	9393	8508	8267	4348	3318	282	88	62	-	23	92	45	-	-	-	9	
			90,6	97,2	52,6	40,1	3,4	1,1	0,7	-	-	0,3	1,1	0,5	-	-	-	-	0,1
	Zweit	B1998	9393	8508	8338	4361	3038	402	222	47	68	27	60	47	8	-	-	-	58
			90,6	98,0	52,3	36,4	4,8	2,7	0,6	0,8	0,3	0,7	0,6	0,1					0,7
	Erst	B1994	9252	8360	7943	4068	3498	-	87	-	-	87	102	-	-	-	-	-	101
			90,4	95,0	51,2	44,0	-	1,1	-	-	-	1,1	1,3	-	-	-	-	-	1,3
Zweit	B1994	9252	8360	8144	3922	3396	428	167	28	-	50	103	-	-	-	-	-	50	
		90,4	97,4	48,2	41,7	5,3	2,1	0,3	-	-	0,6	1,3	-	-	-	-	-	0,6	
L1999	9365	7605	7488	3541	3482	180	73	34	-	-	64	53	-	-	-	37	24		
		81,2	98,5	47,3	46,5	2,4	1,0	0,5			0,9	0,7				0,5	0,3		
Namborn	Erst	B1998	6150	5454	5305	2791	2099	127	60	67	-	20	90	43	-	-	-	8	
			88,7	97,3	52,6	39,6	2,4	1,1	1,3	-	-	0,4	1,7	0,8	-	-	-	-	0,2
	Zweit	B1998	6150	5454	5354	2824	1837	193	177	62	76	14	73	37	8	-	-	-	53
			88,7	98,2	52,7	34,3	3,6	3,3	1,2	1,4	0,3	1,4	0,7	0,1					1,0
	Erst	B1994	6153	5387	5085	2588	2229	-	69	-	-	42	82	-	-	-	-	-	75
			87,6	94,4	50,9	43,8	-	1,4	-	-	-	0,8	1,6	-	-	-	-	-	1,5
Zweit	B1994	6153	5387	5170	2554	2104	198	130	24	-	15	75	-	-	-	-	-	70	
		87,6	96,0	49,4	40,7	3,8	2,5	0,5	-	-	0,3	1,5	-	-	-	-	-	1,4	
L1999	6154	4563	4471	1964	2160	91	62	44	-	-	58	60	-	-	-	23	9		
		74,1	98,0	43,9	48,3	2,0	1,4	1,0			1,3	1,3				0,5	0,2		
Nohfelden	Erst	B1998	8731	7883	7731	4271	3011	146	111	47	-	28	81	33	-	-	-	3	
			90,3	98,1	55,2	38,9	1,9	1,4	0,6	-	-	0,4	1,0	0,4	-	-	-	-	0,0
	Zweit	B1998	8731	7883	7756	4223	2730	245	281	37	57	9	72	33	9	-	-	-	60
			90,3	98,4	54,4	35,2	3,2	3,6	0,5	0,7	0,1	0,9	0,4	0,1					0,8
	Erst	B1994	8838	7893	7496	4031	3109	-	143	-	-	45	81	-	-	-	-	-	87
			89,3	95,0	53,8	41,5	-	1,9	-	-	-	0,6	1,1	-	-	-	-	-	1,2
Zweit	B1994	8838	7893	7628	3968	2918	266	284	25	-	24	78	-	-	-	-	-	65	
		89,3	96,6	52,0	38,3	3,5	3,7	0,3	-	-	0,3	1,0	-	-	-	-	-	0,9	
L1999	8681	6710	6607	3208	2948	145	134	27	-	-	69	39	-	-	-	27	10		
		77,3	98,5	48,6	44,6	2,2	2,0	0,4			1,0	0,6				0,4	0,2		
Nonnweiler	Erst	B1998	7353	6616	6447	3432	2643	127	59	38	-	17	92	32	-	-	-	7	
			90,0	97,4	53,2	41,0	2,0	0,9	0,6	-	-	0,3	1,4	0,5	-	-	-	-	0,1
	Zweit	B1998	7353	6616	6495	3376	2361	218	251	61	50	11	78	23	10	-	-	-	56
			90,0	98,2	52,0	36,4	3,4	3,9	0,9	0,8	0,2	1,2	0,4	0,2					0,9
	Erst	B1994	7215	6463	6027	3149	2636	-	71	-	-	33	80	-	-	-	-	-	58
			89,6	93,3	52,2	43,7	-	1,2	-	-	-	0,5	1,3	-	-	-	-	-	1,0
Zweit	B1994	7215	6463	6182	3070	2515	208	203	20	-	24	85	-	-	-	-	-	57	
		89,6	95,7	49,7	40,7	3,4	3,3	0,3	-	-	0,4	1,4	-	-	-	-	-	0,9	
L1999	7338	5780	5681	2595	2612	108	104	24	-	-	61	38	-	-	-	136	3		
		78,8	98,3	45,7	46,0	1,9	1,8	0,4			1,1	0,7				2,4	0,1		
Oberthal	Erst	B1998	5355	4889	4776	2451	2045	112	33	33	-	16	45	34	-	-	-	7	
			91,3	97,7	51,3	42,8	2,3	0,7	0,7	-	-	0,3	0,9	0,7	-	-	-	-	0,1
	Zweit	B1998	5355	4889	4806	2482	1844	163	111	27	55	9	37	29	7	-	-	-	42
			91,3	98,3	51,6	38,4	3,4	2,3	0,6	1,1	0,2	0,8	0,6	0,1					0,9
	Erst	B1994	5310	4816	4550	2209	2191	-	31	-	-	24	51	-	-	-	-	-	44
			90,7	94,5	48,5	48,2	-	0,7	-	-	-	0,5	1,1	-	-	-	-	-	1,0
Zweit	B1994	5310	4816	4627	2211	2076	155	76	17	-	12	48	-	-	-	-	-	32	
		90,7	96,1	47,8	44,9	3,3	1,6	0,4	-	-	0,3	1,0	-	-	-	-	-	0,7	
L1999	5321	4357	4267	1833	2196	85	48	14	-	-	39	33	-	-	-	13	6		
		81,9	97,9	43,0	51,5	2,0	1,1	0,3			0,9	0,8				0,3	0,1		
St. Wendel, Stadt	Erst	B1998	21882	18925	18547	8887	8243	504	244	166	-	80	261	121	-	-	-	41	
			86,5	98,0	47,9	44,4	2,7	1,3	0,9	-	-	0,4	1,4	0,7	-	-	-	-	0,2
	Zweit	B1998	21882	18925	18640	8841	7222	864	751	190	167	51	217	101	31	-	-	-	205
			86,5	98,5	47,4	38,7	4,6	4,0	1,0	0,9	0,3	1,2	0,5	0,2					1,1
	Erst	B1994	21839	18764	17846	8241	8632	-	326	-	-	140	293	-	-	-	-	-	214
			85,9	95,1	46,2	48,4	-	1,8	-	-	-	0,8	1,6	-	-	-	-	-	1,2
Zweit	B1994	21839	18764	18204	7951	8153	924	589	86	-	75	289	-	-	-	-	-	137	
		85,9	97,0	43,7	44,8	5,1	3,2	0,5	-	-	0,4	1,6	-	-	-	-	-	0,8	
L1999	21796	15854	15609	5971	8444	416	279	92	-	-	166	120	-	-	-	86	35		
		72,7	98,5	38,3	54,1	2,7	1,8	0,6			1,1	0,8				0,6	0,2		

5. Bundestagswahlen 1998, 1994 (Erst-/Zweitstimmen) und Landtagswahl 1999 nach Gemeinden

Endgültiges Ergebnis

Gemeinde/Kreis L A N D	Wahl- art	Wahl- ber.	Abgeg. Stimm.	GOlt. Stimm.	SPD	CDU	GRÖNE Saar	F.D.P. /DPS	PDS	DVU	GRAUE	REP	FAMI- LIE	NPD	DKP	FWG	SON - STIGE		
Tholey	Erst	B1998	10518	9338	9118	3801	4671	266	92	56	-	33	104	77	-	-	-	18	
				88,8	97,6	41,7	51,2	2,9	1,0	0,6		0,4	1,1	0,8					0,2
	Zweit	B1998	10518	9338	9155	4056	3976	420	306	63	68	22	90	54	7	-	-	-	93
				88,8	98,0	44,3	43,4	4,6	3,3	0,7	0,7	0,2	1,0	0,6	0,1				
	Erst	B1994	10481	9226	8736	3382	4958	-	114	-	-	-	56	119	-	-	-	-	107
					88,0	94,7	38,7	56,8			1,3			0,6	1,4				
Zweit	B1994	10481	9226	8865	3532	4390	427	242	29	-	47	111	-	-	-	-	-	87	
				88,0	96,1	39,8	49,5	4,8	2,7	0,3		0,5	1,3						
L1999		10473	7730	7574	2600	4407	221	131	34	-	-	69	60	-	-	-	31	21	
				73,8	98,0	34,3	58,2	2,9	1,7	0,4			0,9	0,8				0,4	0,3
Landkreis St. Wendel	Erst	B1998	76306	67735	66188	33047	28566	1680	733	516	-	226	893	422	-	-	-	105	
				88,8	97,7	49,9	43,2	2,5	1,1	0,8		0,3	1,3	0,6					0,2
	Zweit	B1998	76306	67735	66563	33276	25255	2656	2257	541	587	151	761	359	89	-	-	-	631
				88,8	98,3	50,0	37,9	4,0	3,4	0,8	0,9	0,2	1,1	0,5	0,1				
	Erst	B1994	75966	67026	63489	30587	29910	-	893	-	-	452	909	-	-	-	-	-	738
					88,2	94,7	48,2	47,1			1,4			0,7	1,4				
Zweit	B1994	75966	67026	64754	30118	28120	2776	1796	244	-	261	897	-	-	-	-	-	542	
				88,2	96,6	46,5	43,4	4,3	2,8	0,4		0,4	1,4						
L1999		76031	57777	56803	24004	28780	1311	881	295	-	-	597	439	-	-	-	380	116	
				76,0	98,3	42,3	50,7	2,3	1,6	0,5			1,1	0,8				0,7	0,2
S A A R L A N D	Erst	B1998	828507	702986	687096	380843	242877	23193	13972	3417	-	4452	8472	4839	3096	300	-	1635	
				84,8	97,7	55,4	35,3	3,4	2,0	0,5			0,6	1,2	0,7	0,5	0,0		
	Zweit	B1998	828507	702986	689308	361486	219484	37807	32517	7087	6208	3310	8240	3746	1988	-	-	-	7435
				84,8	98,1	52,4	31,8	5,5	4,7	1,0	0,9	0,5	1,2	0,5	0,3				
	Erst	B1994	838131	699992	669441	338950	265450	28582	13187	2369	-	5563	10633	-	-	-	-	-	4707
					83,5	95,6	50,6	39,7	4,3	2,0	0,4			0,8	1,6				
Zweit	B1994	838131	699992	674800	329287	250978	39013	29334	4807	-	4538	10786	-	-	-	-	-	6057	
				83,5	96,4	48,8	37,2	5,8	4,3	0,7		0,7	1,6						
L1999		822810	565523	557337	247311	253856	18106	14259	4490	-	-	7328	5623	-	-	-	4157	2207	
				68,7	98,6	44,4	45,5	3,2	2,6	0,8			1,3	1,0				0,7	0,4

6. Gemeinden mit den höchsten und niedrigsten Wahlbeteiligungen bei der Bundestagswahl 1998 im Vergleich zur Vorwahl

Gemeinde	Anteil in Prozent		Rang	
	1998	1994	1998	1994
Oberthal	91,3	90,7	1	1
Marpingen	90,6	90,4	2	3
Nohfelden	90,3	89,3	3	5
Nonnweiler	90,0	89,6	4	4
Illingen	89,4	87,7	5	13
Mandelbachtal	89,3	88,0	6	9
Gersheim	89,0	88,1	7	7
Kirkel	88,9	86,9	8	17
Tholey	88,8	88,0	9	8
Bous	88,7	86,3	10	22
Namborn	88,7	87,6	11	16
Schwalbach	88,6	87,6	12	14
Weiskirchen	88,4	90,7	13	2
Freisen	88,4	88,9	14	6
Quierschied	88,3	87,6	15	15
Püttlingen, Stadt	88,2	87,7	16	12
Großrosseln	88,0	86,5	17	19
Wadern, Stadt	88,0	87,8	18	11
Eppelborn	87,9	87,9	19	10
Lebach, Stadt	87,7	86,3	20	21
Schmelz	87,6	86,2	21	23
Riegelsberg	87,6	85,6	22	31
Perl	87,4	86,9	23	18
Beckingen	87,4	85,8	24	29
Nalbach	87,2	86,3	25	20
Schiffweiler	87,1	85,9	26	26
Wadgassen	87,0	84,8	27	35
Rehlingen-Siersburg	86,8	85,4	28	32
Blieskastel, Stadt	86,8	86,2	29	25
Heusweiler	86,6	85,9	30	28
St. Wendel, Stadt	86,5	85,9	31	27
Ensdorf	86,4	84,1	32	39
Bexbach, Stadt	86,4	84,7	33	37
Mettlach	86,0	85,6	34	30
Losheim am See	85,8	86,2	35	24
Saarwellingen	85,7	84,3	36	38
Merchweiler	85,6	85,1	37	33
Kleinblittersdorf	85,4	84,7	38	36
St. Ingbert, Stadt	85,2	83,7	39	41
Wallerfangen	85,0	84,8	40	34
Überherrn	84,9	83,8	41	40
Spiesen-Elversberg	84,8	82,7	42	43
Friedrichsthal, Stadt	84,0	82,4	43	44
Ottweiler, Stadt	84,0	83,4	44	42
Sulzbach, Stadt	83,2	81,0	45	47
Merzig, Stadt	82,8	81,2	46	46
Dillingen, Stadt	82,8	82,0	47	45
Homburg, Stadt	82,2	80,8	48	48
Völklingen, Stadt	81,7	78,9	49	51
Saarlouis, Stadt	81,6	80,0	50	49
Neunkirchen, Stadt	81,4	79,1	51	50
Saarbrücken, Stadt	80,2	78,6	52	52

7a. Gemeinden mit den höchsten und niedrigsten Stimmenanteilen bei der Bundestagswahl (2) 1998 im Vergleich zur Vorwahl

SPD

Gemeinde	Anteil in Prozent		Rang	
	1998	1994	1998	1994
Neunkirchen, Stadt	61,1	59,5	1	1
Großrosseln	60,8	56,5	2	4
Friedrichsthal, Stadt	60,4	56,1	3	6
Schiffweiler	60,4	56,1	4	5
Völklingen, Stadt	60,1	56,6	5	3
Ottweiler, Stadt	59,1	58,7	6	2
Sulzbach, Stadt	59,0	54,7	7	9
Spiesen-Elversberg	58,1	55,3	8	7
Ensdorf	57,1	50,3	9	16
Wadgassen	56,7	50,6	10	14
Bous	56,4	52,0	11	11
Kirkel	56,0	54,9	12	8
Beckingen	55,4	49,4	13	18
Bexbach, Stadt	55,2	51,8	14	12
Mettlach	55,0	50,5	15	15
Merchweiler	54,9	51,0	16	13
Nohfelden	54,4	52,0	17	10
Schwalbach	54,1	48,9	18	24
Schmelz	53,9	49,1	19	21
Quierschied	53,8	48,8	20	25
Überherrn	53,2	48,3	21	28
Wallerfangen	53,2	49,0	22	22
Saarwellingen	53,1	48,1	23	31
Weiskirchen	53,1	48,5	24	27
Nalbach	52,9	49,2	25	20
Rehlingen-Siersburg	52,9	48,6	26	26
Namorn	52,7	49,4	27	19
Marpingen	52,3	48,2	28	29
Eppelborn	52,3	47,3	29	34
Nonnweiler	52,0	49,7	30	17
Freisen	51,7	49,0	31	23
Wadern, Stadt	51,7	47,1	32	35
Oberthal	51,6	47,8	33	33
Illingen	51,5	48,1	34	30
Saarlouis, Stadt	51,4	47,0	35	36
Dillingen, Stadt	51,3	47,0	36	37
Heusweiler	50,4	45,7	37	40
Saarbrücken, Stadt	50,3	47,8	38	32
Püttlingen, Stadt	50,1	44,7	39	43
Riegelsberg	50,0	45,1	40	42
Blieskastel, Stadt	49,6	45,1	41	41
St. Ingbert, Stadt	48,9	45,9	42	39
Merzig, Stadt	48,8	46,0	43	38
Losheim am See	47,5	44,6	44	44
St. Wendel, Stadt	47,4	43,7	45	47
Kleinblittersdorf	47,4	44,3	46	46
Homburg, Stadt	47,4	44,5	47	45
Lebach, Stadt	47,3	41,4	48	50
Gersheim	45,9	41,6	49	49
Mandelbachtal	45,9	42,2	50	48
Tholey	44,3	39,8	51	52
Perl	43,1	40,5	52	51

7b. Gemeinden mit den höchsten und niedrigsten Stimmenanteilen
bei der Bundestagswahl (2) 1998 im Vergleich zur Vorwahl

CDU

Gemeinde	Anteil in Prozent		Rang	
	1998	1994	1998	1994
Tholey	43,4	49,5	1	1
Perl	41,3	45,8	2	3
Lebach, Stadt	40,3	46,0	3	2
St. Wendel, Stadt	38,7	44,8	4	5
Oberthal	38,4	44,9	5	4
Gersheim	38,4	44,5	6	6
Freisen	37,3	43,3	7	8
Mandelbachtal	37,2	42,2	8	9
Losheim am See	37,0	42,0	9	12
Marpingen	36,4	41,7	10	13
Nonnweiler	36,4	40,7	11	18
Wadern, Stadt	36,2	41,7	12	14
Eppelborn	36,2	42,1	13	11
Püttlingen, Stadt	36,2	43,6	14	7
Kleinblittersdorf	35,9	41,1	15	15
Merzig, Stadt	35,7	40,6	16	19
Illingen	35,3	40,8	17	16
Nohfelden	35,2	38,3	18	33
Weiskirchen	35,1	42,2	19	10
Heusweiler	35,1	40,4	20	21
Namorn	34,3	40,7	21	17
Dillingen, Stadt	34,2	39,6	22	25
Homburg, Stadt	34,0	38,6	23	30
Schmelz	33,8	40,2	24	23
St. Ingbert, Stadt	33,6	39,3	25	26
Nalbach	33,3	39,3	26	27
Saarwellingen	33,2	39,1	27	29
Quierschied	33,1	40,5	28	20
Saarlouis, Stadt	33,1	37,8	29	35
Rehlingen-Siersburg	32,9	38,3	30	32
Überherrn	32,8	37,8	31	36
Schwalbach	32,8	40,3	32	22
Riegelsberg	32,6	39,8	33	24
Mettlach	32,4	38,4	34	31
Blieskastel, Stadt	32,1	39,1	35	28
Merchweiler	31,6	37,3	36	38
Wallerfangen	31,3	37,0	37	40
Ensdorf	30,9	37,4	38	37
Bexbach, Stadt	30,2	35,5	39	41
Wadgassen	29,9	37,0	40	39
Beckingen	29,8	37,9	41	34
Spiesen-Elversberg	28,5	33,8	42	42
Schiffweiler	27,8	32,4	43	45
Bous	27,8	32,3	44	46
Saarbrücken, Stadt	27,1	31,7	45	48
Friedrichsthal, Stadt	26,6	33,5	46	43
Sulzbach, Stadt	26,6	33,0	47	44
Großrosseln	26,3	31,9	48	47
Völklingen, Stadt	25,6	30,4	49	49
Ottweiler, Stadt	25,0	28,0	50	51
Neunkirchen, Stadt	24,5	28,1	51	50
Kirkel	23,5	27,2	52	52

7c. Gemeinden mit den höchsten und niedrigsten Stimmenanteilen
bei der Bundestagswahl (2) 1998 im Vergleich zur Vorwahl

GRÜNE Saar

Gemeinde	Anteil in Prozent		Rang	
	1998	1994	1998	1994
Saarbrücken, Stadt	9,6	9,0	1	1
Kirkel	7,6	7,5	2	2
Blieskastel, Stadt	6,5	7,1	3	4
Riegelsberg	6,3	5,8	4	11
Mandelbachtal	6,2	6,7	5	6
Ottweiler, Stadt	5,9	5,1	6	24
Gersheim	5,7	6,5	7	7
Homburg, Stadt	5,7	6,4	8	8
Saarlouis, Stadt	5,6	6,9	9	5
Bous	5,6	7,3	10	3
Kleinblittersdorf	5,5	5,4	11	15
St. Ingbert, Stadt	5,2	5,9	12	10
Heusweiler	5,1	5,2	13	21
Rehlingen-Siersburg	5,0	5,3	14	17
Merzig, Stadt	4,9	5,0	15	26
Püttlingen, Stadt	4,9	4,8	16	31
Nalbach	4,9	5,5	17	14
Wallerfangen	4,9	5,7	18	13
Losheim am See	4,9	5,7	19	12
Neunkirchen, Stadt	4,8	4,5	20	40
Perl	4,8	4,6	21	36
Marpingen	4,8	5,3	22	19
Dillingen, Stadt	4,7	5,3	23	18
Spiesen-Elversberg	4,6	4,4	24	43
St. Wendel, Stadt	4,6	5,1	25	25
Tholey	4,6	4,8	26	32
Friedrichsthal, Stadt	4,5	4,2	27	44
Saarwellingen	4,5	5,3	28	16
Wadern, Stadt	4,4	4,9	29	27
Beckingen	4,4	5,2	30	20
Bexbach, Stadt	4,4	5,2	31	23
Ensdorf	4,3	6,0	32	9
Weiskirchen	4,3	3,9	33	47
Schmelz	4,2	4,5	34	38
Quierschied	4,2	4,4	35	41
Illingen	4,2	4,9	36	28
Wadgassen	4,2	5,2	37	22
Überherrn	4,1	4,9	38	29
Sulzbach, Stadt	4,1	4,2	39	45
Schiffweiler	4,1	4,6	40	37
Völklingen, Stadt	4,0	4,7	41	34
Schwalbach	3,9	4,5	42	39
Lebach, Stadt	3,9	4,9	43	30
Merchweiler	3,8	4,4	44	42
Mettlach	3,6	4,0	45	46
Namborn	3,6	3,8	46	48
Eppelborn	3,5	4,7	47	35
Großrosseln	3,4	4,8	48	33
Oberthal	3,4	3,3	49	51
Nonnweiler	3,4	3,4	50	50
Nohfelden	3,2	3,5	51	49
Freisen	2,5	2,9	52	52

7d. Gemeinden mit den höchsten und niedrigsten Stimmenanteilen bei der Bundestagswahl (2) 1998 im Vergleich zur Vorwahl

F.D.P./DPS

Gemeinde	Anteil in Prozent		Rang	
	1998	1994	1998	1994
Kirkel	7,2	6,8	1	1
Saarbrücken, Stadt	6,9	6,5	2	2
Perl	6,2	5,9	3	4
Riegelsberg	6,1	6,0	4	3
Homburg, Stadt	5,5	5,2	5	6
St. Ingbert, Stadt	5,5	4,7	6	11
Wallerfangen	5,1	5,1	7	7
Merzig, Stadt	5,1	4,3	8	16
Kleinblittersdorf	5,1	5,4	9	5
Heusweiler	4,9	4,7	10	10
Saarlouis, Stadt	4,9	4,8	11	9
Losheim am See	4,9	4,4	12	15
Blieskastel, Stadt	4,8	3,9	13	26
Mandelbachtal	4,8	4,5	14	13
Beckingen	4,7	3,8	15	27
Überherrn	4,7	4,8	16	8
Dillingen, Stadt	4,5	4,0	17	20
Ottweiler, Stadt	4,4	4,4	18	14
Sulzbach, Stadt	4,4	4,1	19	19
Wadgassen	4,4	3,4	20	33
Lebach, Stadt	4,3	4,6	21	12
Bous	4,2	4,3	22	17
Bexbach, Stadt	4,2	3,6	23	30
Neunkirchen, Stadt	4,2	4,0	24	22
Völklingen, Stadt	4,2	4,1	25	18
Mettlach	4,1	4,0	26	21
St. Wendel, Stadt	4,0	3,2	27	37
Saarwellingen	4,0	4,0	28	23
Wadern, Stadt	4,0	3,6	29	29
Quierschied	3,9	3,2	30	36
Großrosseln	3,9	3,5	31	31
Püttlingen, Stadt	3,9	3,9	32	25
Nonnweiler	3,9	3,3	33	35
Rehlingen-Siersburg	3,8	4,0	34	24
Friedrichsthal, Stadt	3,8	3,2	35	38
Spiesen-Elversberg	3,8	3,4	36	32
Illingen	3,8	3,0	37	40
Schwalbach	3,7	2,9	38	44
Nalbach	3,7	3,4	39	34
Nohfelden	3,6	3,7	40	28
Merchweiler	3,6	2,9	41	42
Gersheim	3,5	2,9	42	41
Schmelz	3,5	2,9	43	43
Eppelborn	3,4	2,9	44	45
Tholey	3,3	2,7	45	48
Namorn	3,3	2,5	46	49
Ensdorf	3,3	3,0	47	39
Weiskirchen	3,1	2,8	48	46
Marpingen	2,7	2,1	49	50
Freisen	2,6	1,8	50	51
Schiffweiler	2,6	2,8	51	47
Oberthal	2,3	1,6	52	52

8. Stimmenanteilsdifferenzen zwischen SPD und CDU
bei der Bundestagswahl (2) 1998 im Vergleich zur Vorwahl
(SPД - CDU)

Gemeinde	Stimmenanteils- differenz in Prozentpunkten		Rang	
	1998	1994	1998	1994
Neunkirchen, Stadt	+36,6	+31,4	1	1
Völklingen, Stadt	+34,5	+26,3	2	4
Großrosseln	+34,5	+24,6	3	5
Ottweiler, Stadt	+34,1	+30,7	4	2
Friedrichsthal, Stadt	+33,8	+22,5	5	7
Schiffweiler	+32,5	+23,8	6	6
Kirkel	+32,5	+27,6	7	3
Sulzbach, Stadt	+32,5	+21,7	8	8
Spiesen-Elversberg	+29,6	+21,6	9	9
Bous	+28,6	+19,6	10	10
Wadgassen	+26,8	+13,6	11	15
Ensdorf	+26,2	+12,9	12	16
Beckingen	+25,6	+11,5	13	19
Bexbach, Stadt	+25,0	+16,3	14	11
Merchweiler	+23,3	+13,6	15	14
Saarbrücken, Stadt	+23,1	+16,1	16	12
Mettlach	+22,6	+12,1	17	17
Wallerfangen	+21,8	+12,0	18	18
Schwalbach	+21,3	+8,6	19	28
Quierschied	+20,6	+8,3	20	29
Überherrn	+20,4	+10,5	21	20
Schmelz	+20,1	+8,9	22	26
Rehlingen-Siersburg	+20,0	+10,3	23	21
Saarwellingen	+19,9	+9,0	24	24
Nalbach	+19,6	+9,9	25	22
Nohfelden	+19,2	+13,8	26	13
Namborn	+18,4	+8,7	27	27
Saarlouis, Stadt	+18,3	+9,2	28	23
Weiskirchen	+17,9	+6,3	29	34
Blieskastel, Stadt	+17,5	+6,0	30	35
Riegelsberg	+17,4	+5,3	31	40
Dillingen, Stadt	+17,1	+7,4	32	30
Illingen	+16,2	+7,3	33	31
Eppelborn	+16,1	+5,2	34	42
Marpingen	+15,9	+6,5	35	33
Nonnweiler	+15,6	+9,0	36	25
Wadern, Stadt	+15,4	+5,4	37	39
Heusweiler	+15,3	+5,3	38	41
St. Ingbert, Stadt	+15,3	+6,5	39	32
Freisen	+14,4	+5,8	40	37
Püttlingen, Stadt	+13,9	+1,1	41	46
Homburg, Stadt	+13,3	+5,9	42	36
Oberthal	+13,3	+2,9	43	44
Merzig, Stadt	+13,2	+5,5	44	38
Kleinblittersdorf	+11,5	+3,2	45	43
Losheim am See	+10,5	+2,6	46	45
St. Wendel, Stadt	+8,7	-1,1	47	48
Mandelbachtal	+8,7	0,0	48	47
Gersheim	+7,6	-2,9	49	49
Lebach, Stadt	+6,9	-4,6	50	50
Perl	+1,8	-5,3	51	51
Tholey	+0,9	-9,7	52	52

9a. Stimmenanteilsdifferenzen zwischen Erst- und Zweitstimmen
bei der Bundestagswahl 1998 im Vergleich zur Vorwahl

(Erststimmen - Zweitstimmen)

SPD

Gemeinde	Stimmenanteils- differenz in Prozentpunkten		Rang	
	1998	1994	1998	1994
Saarbrücken, Stadt	+6,4	+4,4	1	2
Kleinblittersdorf	+4,5	+3,4	2	6
Wallerfangen	+4,4	+1,6	3	21
Merzig, Stadt	+4,2	+2,2	4	13
Saarlouis, Stadt	+4,0	+1,5	5	22
Bous	+4,0	+1,0	6	32
Losheim am See	+4,0	+2,0	7	15
Nalbach	+3,7	+1,4	8	25
Riegelsberg	+3,6	+0,5	9	37
Rehlingen-Siersburg	+3,4	+2,1	10	14
Völklingen, Stadt	+3,3	+0,3	11	40
Sulzbach, Stadt	+3,2	+0,4	12	38
Weiskirchen	+3,2	+1,9	13	17
Beckingen	+3,1	+1,5	14	24
Perl	+3,1	+1,4	15	26
Überherrn	+3,1	+1,2	16	29
Ottweiler, Stadt	+3,1	+4,5	17	1
Heusweiler	+3,1	-0,3	18	47
Saarwellingen	+3,0	+0,1	19	44
Friedrichsthal, Stadt	+3,0	-0,1	20	45
Dillingen, Stadt	+3,0	+1,4	21	27
Kirkel	+2,9	+1,8	22	18
Wadern, Stadt	+2,9	+1,9	23	16
Wadgassen	+2,6	-0,8	24	49
Mettlach	+2,6	+1,1	25	31
Homburg, Stadt	+2,5	+1,7	26	20
Schwalbach	+2,5	-1,2	27	52
Großrosseln	+2,4	+0,1	28	41
Neunkirchen, Stadt	+2,4	+0,4	29	39
Spiesen-Elversberg	+2,4	-0,8	30	50
Merchweiler	+2,2	+3,2	31	8
Blieskastel, Stadt	+2,2	+1,1	32	30
Ensdorf	+2,0	-0,4	33	48
Eppelborn	+2,0	+3,9	34	3
Bexbach, Stadt	+1,9	+0,9	35	33
Gersheim	+1,9	+0,1	36	42
Illingen	+1,9	+3,8	37	4
Quierschied	+1,8	-0,1	38	46
Schmelz	+1,6	+3,2	39	9
Schiffweiler	+1,5	+3,7	40	5
St. Ingbert, Stadt	+1,4	+0,7	41	35
Nonnweiler	+1,3	+2,6	42	11
Lebach, Stadt	+1,2	+3,2	43	7
Püttlingen, Stadt	+1,1	+0,1	44	43
Nohfelden	+0,8	+1,8	45	19
Mandelbachtal	+0,6	+0,6	46	36
St. Wendel, Stadt	+0,5	+2,5	47	12
Marpingen	+0,3	+3,1	48	10
Namborn	-0,1	+1,5	49	23
Oberthal	-0,3	+0,8	50	34
Freisen	-0,6	+1,2	51	28
Tholey	-2,6	-1,1	52	51

9b. Stimmenanteilsdifferenzen zwischen Erst- und Zweitstimmen
bei der Bundestagswahl 1998 im Vergleich zur Vorwahl
(Erststimmen - Zweitstimmen)

CDU

Gemeinde	Stimmenanteils- differenz in Prozentpunkten		Rang	
	1998	1994	1998	1994
Tholey	+7,8	+7,2	1	1
St. Wendel, Stadt	+5,7	+3,6	2	6
Püttlingen, Stadt	+5,5	+3,1	3	12
Namborn	+5,3	+3,1	4	11
Freisen	+5,0	+2,5	5	21
Nonnweiler	+4,6	+3,1	6	14
Mandelbachtal	+4,5	+2,4	7	22
Oberthal	+4,4	+3,3	8	9
Riegelsberg	+4,3	+4,6	9	3
Perl	+4,2	+1,9	10	38
Saarbrücken, Stadt	+4,0	+2,6	11	19
Saarlouis, Stadt	+4,0	+1,6	12	45
Kirkel	+3,9	+2,0	13	35
Beckingen	+3,8	+1,6	14	44
Rehlingen-Siersburg	+3,7	+1,3	15	48
Nohfelden	+3,7	+3,2	16	10
Marpingen	+3,7	+2,3	17	26
St. Ingbert, Stadt	+3,6	+3,1	18	13
Dillingen, Stadt	+3,6	+1,7	19	42
Wallerfangen	+3,5	+2,1	20	31
Überherrn	+3,5	+1,8	21	40
Lebach, Stadt	+3,5	+2,5	22	20
Blieskastel, Stadt	+3,4	+2,4	23	25
Merzig, Stadt	+3,4	+1,3	24	47
Quierschied	+3,4	+3,0	25	15
Losheim am See	+3,4	+0,8	26	51
Heusweiler	+3,3	+4,7	27	2
Illingen	+3,3	+1,8	28	39
Homburg, Stadt	+3,2	+1,9	29	36
Friedrichsthal, Stadt	+3,1	+2,8	30	18
Ottweiler, Stadt	+3,1	+2,0	31	34
Schmelz	+2,9	+2,2	32	28
Saarwellingen	+2,9	+0,8	33	52
Spiesen-Elversberg	+2,9	+3,7	34	5
Ensdorf	+2,9	+3,0	35	16
Kleinblittersdorf	+2,8	+1,7	36	41
Wadgassen	+2,8	+3,5	37	8
Sulzbach, Stadt	+2,8	+2,9	38	17
Wadern, Stadt	+2,7	+1,2	39	49
Nalbach	+2,7	+1,4	40	46
Bous	+2,7	+3,7	41	4
Schwalbach	+2,6	+3,5	42	7
Neunkirchen, Stadt	+2,6	+2,2	43	29
Eppelborn	+2,6	+2,0	44	33
Merchweiler	+2,6	+2,1	45	30
Gersheim	+2,6	+2,4	46	23
Bexbach, Stadt	+2,6	+1,6	47	43
Großrosseln	+2,5	+2,3	48	27
Mettlach	+2,5	+1,9	49	37
Weiskirchen	+2,3	+0,9	50	50
Völklingen, Stadt	+2,1	+2,4	51	24
Schiffweiler	+2,1	+2,0	52	32

10. Abgegebene Stimmen der Männer und Frauen nach Wahlvorschlägen und dem Alter der Wähler bei der Europawahl 1999 und der Landtagswahl 1999 *)

Altersgruppe	Wahljahr	Wahlrechtigten- anteile ¹⁾	Wahl- beteiligung (abgegebene Stimmen)	Ungültige Stimmen	Von 100 gültigen Stimmen entfielen auf					
					SPD	CDU	GRÜNE	F.D.P.	Sonstige	
Männer										
18 bis unter 25	E99	8,2	45,9	2,0	34,3	40,1	7,5	4,1	14,1	
	L99	8,9	46,3	1,6	37,5	45,1	5,4	4,4	7,5	
25 bis unter 35	E99	16,7	43,2	2,2	42,3	37,3	6,9	2,7	10,8	
	L99	16,8	51,8	0,8	43,6	41,9	5,2	2,9	6,4	
35 bis unter 45	E99	21,7	51,7	2,8	45,8	35,4	8,4	1,3	9,2	
	L99	21,8	61,6	1,1	49,5	38,0	5,0	2,2	5,4	
45 bis unter 60	E99	25,7	62,2	4,1	43,7	42,4	3,9	2,3	7,7	
	L99	25,4	70,8	1,4	47,1	42,9	2,2	3,0	4,7	
60 und mehr	E99	27,6	70,9	5,4	40,1	49,9	1,9	2,4	5,6	
	L99	27,0	78,0	1,9	42,7	49,1	0,8	2,5	4,9	
Z u s a m m e n	E99	100,0	57,8	3,9	42,1	42,7	4,7	2,3	8,1	
	L99	100,0	65,4	1,4	45,1	43,9	2,9	2,8	5,3	
Frauen										
18 bis unter 25	E99	7,6	43,4	1,9	36,4	43,7	7,7	1,6	10,6	
	L99	8,0	46,9	4,1	38,6	45,5	6,9	3,4	5,6	
25 bis unter 35	E99	15,1	45,9	1,8	43,6	37,1	9,6	1,2	8,6	
	L99	15,0	53,6	1,4	45,9	39,6	6,6	2,5	5,4	
35 bis unter 45	E99	19,0	54,4	2,2	44,1	37,1	9,4	1,5	7,9	
	L99	19,1	63,0	2,1	47,6	40,0	5,8	2,2	4,4	
45 bis unter 60	E99	23,5	64,0	1,9	42,4	45,8	4,1	2,2	5,5	
	L99	23,2	70,3	1,3	45,9	45,2	2,5	2,6	3,8	
60 und mehr	E99	34,9	63,8	4,2	39,9	53,1	1,6	2,4	3,0	
	L99	34,7	69,3	1,7	42,4	51,9	0,8	2,7	2,3	
Z u s a m m e n	E99	100,0	57,8	2,8	41,6	45,8	5,0	2,0	5,7	
	L99	100,0	64,2	1,8	44,5	46,0	3,3	2,6	3,6	
Insgesamt										
18 bis unter 25	E99	7,9	44,7	2,0	35,3	41,9	7,6	2,9	12,4	
	L99	8,4	46,6	2,9	38,0	45,3	6,2	3,9	6,6	
25 bis unter 35	E99	15,9	44,5	2,0	42,9	37,2	8,3	1,9	9,7	
	L99	15,9	52,7	1,1	44,7	40,8	5,9	2,7	5,9	
35 bis unter 45	E99	20,3	53,0	2,5	44,9	36,3	8,9	1,4	8,5	
	L99	20,4	62,3	1,6	48,6	39,0	5,4	2,2	4,9	
45 bis unter 60	E99	24,6	63,1	3,0	43,1	44,2	4,0	2,2	6,6	
	L99	24,3	70,5	1,3	46,5	44,1	2,3	2,8	4,2	
60 und mehr	E99	31,4	66,8	4,7	40,0	51,7	1,7	2,4	4,2	
	L99	31,0	72,9	1,8	42,5	50,6	0,8	2,6	3,4	
Z u s a m m e n	E99	100,0	57,8	3,3	41,8	44,4	4,9	2,1	6,8	
	L99	100,0	64,7	1,6	44,8	45,0	3,1	2,7	4,4	
Von 100 Wahlberechtigten bzw. Wählern waren										
Männer	E99	47,7	47,7	56,0	47,8	45,7	46,1	51,4	56,4	
	L99	48,0	48,5	43,0	48,9	47,4	46,0	50,2	57,9	
Frauen	E99	52,3	52,3	44,0	52,2	54,3	53,9	48,6	43,6	
	L99	52,0	51,5	57,0	51,1	52,6	54,0	49,8	42,1	

*) Die letzte Repräsentativerhebung bei Bundestagswahlen fand bundesweit im Jahre 1990 statt.

1) Wahlberechtigte ohne Wahlschein.

**11. Alter und Geschlecht der Wählerschaft der Parteien bei der Europawahl 1999
und der Landtagswahl 1999 *)**

Altersgruppe	Wahl- jahr	Gültige Stimmen	Von 100 gültigen Stimmen der ... entfielen auf die vorstehende Altersgruppe				
			SPD	CDU	GRÜNE	F.D.P.	Sonstige
Männer							
18 bis unter 25	E99	6,7	5,4	6,3	10,6	11,7	11,6
	L99	6,3	5,3	6,5	11,7	10,1	9,0
25 bis unter 35	E99	12,7	12,8	11,1	18,6	14,9	17,0
	L99	13,4	13,0	12,8	23,7	14,1	16,2
35 bis unter 45	E99	19,6	21,3	16,2	34,7	10,8	22,3
	L99	20,6	22,6	17,9	34,8	16,5	20,9
45 bis unter 60	E99	27,6	28,7	27,4	22,6	27,5	26,2
	L99	27,5	28,7	26,9	20,9	30,3	24,3
60 und mehr	E99	33,4	31,8	39,0	13,5	35,1	22,9
	L99	32,1	30,4	35,9	8,9	29,0	29,7
Z u s a m m e n	E99	100,0	100,0	100,0	100,0	100,0	100,0
	L99	100,0	100,0	100,0	100,0	100,0	100,0
Frauen							
18 bis unter 25	E99	5,8	5,1	5,5	8,9	4,8	10,8
	L99	5,7	4,9	5,6	12,1	7,5	8,7
25 bis unter 35	E99	12,1	12,7	9,8	23,3	7,1	18,3
	L99	12,6	12,9	10,8	25,3	12,2	18,8
35 bis unter 45	E99	18,0	19,0	14,6	33,8	13,8	25,0
	L99	18,7	20,1	16,3	33,7	15,9	22,5
45 bis unter 60	E99	26,2	26,8	26,2	21,7	28,6	25,5
	L99	25,6	26,4	25,1	19,4	25,8	26,6
60 und mehr	E99	38,0	36,4	44,0	12,3	45,7	20,3
	L99	37,4	35,6	42,2	9,4	39,6	23,4
Z u s a m m e n	E99	100,0	100,0	100,0	100,0	100,0	100,0
	L99	100,0	100,0	100,0	100,0	100,0	100,0
Insgesamt							
18 bis unter 25	E99	6,2	5,2	5,8	9,7	8,3	11,3
	L99	6,0	5,1	6,0	11,9	8,8	8,9
25 bis unter 35	E99	12,4	12,7	10,4	21,1	11,1	17,6
	L99	13,0	13,0	11,8	24,6	13,2	17,3
35 bis unter 45	E99	18,7	20,1	15,3	34,3	12,3	23,5
	L99	19,7	21,3	17,0	34,2	16,2	21,6
45 bis unter 60	E99	26,9	27,7	26,8	22,1	28,0	25,9
	L99	26,5	27,6	26,0	20,1	28,0	25,2
60 und mehr	E99	35,8	34,2	41,7	12,8	40,3	21,8
	L99	34,8	33,1	39,2	9,2	33,8	27,1
Z u s a m m e n	E99	100,0	100,0	100,0	100,0	100,0	100,0
	L99	100,0	100,0	100,0	100,0	100,0	100,0

*) Die letzte Repräsentativerhebung bei Bundestagswahlen fand bundesweit im Jahre 1990 statt.

12. Bundestagswahl 1998 nach Ländern

Bundesländer	Wahlbe- rechtigte	Abgegeb. Stimmen	Wahlbe- telligung	Gültige Stimmen	SPD	CDU/ CSU	F.D.P.	GRÜNE	PDS	Sonstige
	Anzahl		%	Anzahl	%					

Erststimmen

Schleswig-Holstein	2135992	1760598	82,4	1734167	49,0	41,8	2,8	3,9	1,0	1,5
Hamburg	1213821	984644	81,1	970286	50,6	34,9	2,6	7,8	0,7	3,4
Niedersachsen	5954567	4996360	83,9	4936081	51,0	39,1	2,7	4,5	1,0	1,8
Bremen	494809	406054	82,1	400480	55,3	28,7	2,9	8,7	2,1	2,4
Nordrhein-Westfalen	13086397	10984476	83,9	10844495	50,2	38,8	2,9	5,0	0,7	2,3
Hessen	4297202	3619884	84,2	3555255	45,6	40,6	2,9	5,4	1,2	4,2
Rheinland-Pfalz	3016036	2529717	83,9	2479772	44,6	43,4	3,8	4,3	0,3	3,6
Baden-Württemberg	7256933	6032612	83,1	5930781	38,7	43,1	4,4	7,2	0,6	5,9
Bayern	8875328	7026811	79,2	6954312	35,6	51,8	2,6	4,6	0,3	5,1
Saarland	828507	702986	84,8	687096	55,4	35,3	2,0	3,4	0,5	3,3
Berlin	2442929	1980517	81,1	1953281	40,6	25,8	2,5	7,9	16,7	6,5
Brandenburg	2032303	1587152	78,1	1538823	47,6	20,5	3,0	3,3	21,1	4,6
Mecklenburg-Vorpommern	1407661	1117517	79,4	1083248	36,8	31,9	1,8	2,2	24,8	2,4
Sachsen	3602458	2941359	81,6	2884864	31,9	36,9	3,1	3,8	19,7	4,7
Sachsen-Anhalt	2149785	1657621	77,1	1624720	42,2	30,2	3,1	2,6	20,1	1,8
Thüringen	1968023	1618779	82,3	1588919	37,7	31,2	2,9	3,4	21,0	3,9
DEUTSCHLAND	60762751	49947087	82,2	49166580	43,8	39,6	3,0	5,0	4,9	3,7

Zweitstimmen

Schleswig-Holstein	2135992	1760598	82,4	1736755	45,4	35,7	7,6	6,5	1,5	3,3
Hamburg	1213821	984644	81,1	973361	45,7	30,0	6,5	10,8	2,3	4,7
Niedersachsen	5954567	4996360	83,9	4951961	49,4	34,1	6,4	5,9	1,0	3,2
Bremen	494809	406054	82,1	401501	50,2	25,4	5,9	11,3	2,4	4,7
Nordrhein-Westfalen	13086397	10984476	83,9	10869535	46,9	33,8	7,3	6,9	1,2	4,0
Hessen	4297202	3619884	84,2	3566531	41,6	34,7	7,9	8,2	1,5	6,2
Rheinland-Pfalz	3016036	2529717	83,9	2491752	41,3	39,1	7,1	6,1	1,0	5,4
Baden-Württemberg	7256933	6032612	83,1	5945364	35,6	37,8	8,8	9,2	1,0	7,6
Bayern	8875328	7026811	79,2	6974468	34,4	47,7	5,1	5,9	0,7	6,2
Saarland	828507	702986	84,8	689308	52,4	31,8	4,7	5,5	1,0	4,5
Berlin	2442929	1980517	81,1	1957959	37,8	23,7	4,9	11,3	13,4	8,8
Brandenburg	2032303	1587152	78,1	1541971	43,5	20,8	2,8	3,6	20,3	8,9
Mecklenburg-Vorpommern	1407661	1117517	79,4	1089276	35,3	29,3	2,2	2,9	23,6	6,6
Sachsen	3602458	2941359	81,6	2894365	29,1	32,7	3,6	4,4	20,0	10,2
Sachsen-Anhalt	2149785	1657621	77,1	1631177	38,1	27,2	4,1	3,3	20,7	6,6
Thüringen	1968023	1618779	82,3	1593228	34,5	28,9	3,4	3,9	21,2	8,1
DEUTSCHLAND	60762751	49947087	82,2	49308512	40,9	35,1	6,2	6,7	5,1	5,9

13. Sitze der Parteien bei der Bundestagswahl 1998 nach Ländern

Bundesland	Insgesamt	SPD	CDU	F.D.P.	CSU	GRÜNE	PDS
Schleswig-Holstein	24	11	9	2	-	2	-
Hamburg	13	7	4	1	-	1	-
Niedersachsen	68	35	24	4	-	4	1
Bremen	5	3	1	-	-	1	-
Nordrhein-Westfalen	148	72	52	11	-	11	2
Hessen	47	21	17	4	-	4	1
Rheinland-Pfalz	34	15	14	3	-	2	-
Baden-Württemberg	78	30	32	7	-	8	1
Bayern	93	34	-	5	47	6	1
Saarland	8	5	3	-	-	-	-
Berlin	25	10	7	1	-	3	4
Brandenburg	23	12	5	1	-	1	4
Mecklenburg-Vorpommern	15	7	4	-	-	-	4
Sachsen	37	12	13	2	-	2	8
Sachsen-Anhalt	26	13	6	1	-	1	5
Thüringen	25	11	7	1	-	1	5
Insgesamt	669 ¹⁾	298 ²⁾	198	43	47	47	36

1) Einschließlich 13 Überhangmandate für die SPD. 2) Einschließlich Überhangmandate in Hamburg: 1, Brandenburg: 3, Mecklenburg-Vorpommern: 2, Sachsen-Anhalt: 4 und Thüringen: 3

14. Strukturdaten für die Bundestagswahl 2002

Merkmal	Einheit	Beckingen	Bexbach	Blies- kastel	Bous	Dillingen	Ensdorf
Bevölkerung am 31.12.2001							
Bevölkerung insgesamt	Anzahl	16017	19157	23174	7524	21464	6765
Deutsche	Anzahl	15280	18249	22061	6745	18504	6210
Nichtdeutsche	%	4,6	4,7	4,8	10,4	13,8	8,2
Deutsche Bevölkerung am 31.12.2001							
18 Jahre und älter	Anzahl	12357	14950	18061	5578	15417	5116
	%	80,9	81,9	81,9	82,7	83,3	82,4
dar.: weiblich	Anzahl	6469	7866	9374	3005	8181	2686
	%	52,4	52,6	51,9	53,9	53,1	52,5
Anteil an der dt. Bevölkerung (18 J. u. älter)							
18 - 20 Jahre	%	2,8	2,6	2,7	2,3	2,6	2,5
20 - 25 Jahre	%	6,2	5,6	6,0	5,7	6,4	6,1
25 - 30 Jahre	%	6,1	4,8	5,3	5,4	5,9	5,3
30 - 35 Jahre	%	8,2	8,3	8,4	8,3	7,8	8,3
35 - 40 Jahre	%	10,1	9,9	10,0	9,3	9,4	10,7
40 - 50 Jahre	%	20,4	19,6	18,9	18,2	19,4	18,5
50 - 60 Jahre	%	15,0	14,7	15,1	14,4	14,6	13,9
60 - 70 Jahre	%	16,7	17,5	17,2	18,6	16,6	18,0
70 u. m. Jahre	%	14,6	17,1	16,5	17,8	17,5	16,7
Bevölkerungsentwicklung 2001							
Fläche	km ²	51,66	31,09	108,30	7,61	22,07	8,39
Einwohner je km ²	Anzahl	310	616	214	989	973	806
Geborene	Anzahl	111	144	163	73	175	55
Gestorbene	Anzahl	169	211	236	93	247	64
Geburtenüberschuß/-defizit	Anzahl	-58	-67	-73	-20	-72	-9
Zuzüge	Anzahl	764	931	963	522	1362	373
Fortzüge	Anzahl	746	871	865	508	1270	330
Wanderungsgewinn/-verlust	Anzahl	18	60	98	14	92	43
Saldo insgesamt	Anzahl	-40	-7	25	-6	20	34
Sozialversicherungspflichtig Beschäftigte am 30.6.2000							
(Letzte verfügbare Ergebnisse, da die Bundesanstalt für Arbeit ein neues Aufbereitungsverfahren einsetzt.)							
Insgesamt	Anzahl	2050	3025	4361	1529	12992	3908
dar.: weiblich	Anzahl	643	1240	1843	645	3295	499
	%	31,4	41,0	42,3	42,2	25,4	12,8
Arbeiter	Anzahl	1286	1602	2388	743	7601	2834
	%	62,7	53,0	54,8	48,6	58,5	72,5
Angestellte	Anzahl	764	1423	1973	786	5391	1074
	%	37,3	47,0	45,2	51,4	41,5	27,5
Schulden am 31.12.2001							
Fundierte Schulden	1000 EUR	3464	13347	20046	5569	16984	2156
Schulden je Einwohner	EUR	216	697	867	742	791	320

14. Strukturdaten für die Bundestagswahl 2002

Merkmal	Einheit	Eppelborn	Freisen	Friedrichs- thal	Gersheim	Groß- rosseln	Heus- weiler
Bevölkerung am 31.12.2001							
Bevölkerung insgesamt	Anzahl	18387	8728	11670	7181	9397	20235
Deutsche	Anzahl	17815	8370	11191	6967	8656	19138
Nichtdeutsche	%	3,1	4,1	4,1	3,0	7,9	5,4
Deutsche Bevölkerung am 31.12.2001							
18 Jahre und älter	Anzahl	14510	6793	9256	5635	7202	15877
	%	81,4	81,2	82,7	80,9	83,2	83,0
dar.: weiblich	Anzahl	7448	3496	4895	2885	3818	8304
	%	51,3	51,5	52,9	51,2	53,0	52,3
Anteil an der dt. Bevölkerung (18 J. u. älter)							
18 - 20 Jahre	%	2,7	2,7	2,6	3,4	2,2	2,4
20 - 25 Jahre	%	6,2	7,1	6,2	6,5	6,6	5,5
25 - 30 Jahre	%	5,6	6,3	5,2	5,0	4,8	5,3
30 - 35 Jahre	%	7,8	8,5	8,5	8,7	7,9	8,2
35 - 40 Jahre	%	10,3	9,7	10,0	11,4	9,0	10,4
40 - 50 Jahre	%	20,9	20,7	20,4	20,5	18,9	19,6
50 - 60 Jahre	%	14,4	14,8	14,6	13,9	16,5	15,3
60 - 70 Jahre	%	17,0	15,3	16,0	16,4	17,5	17,2
70 u. m. Jahre	%	15,0	15,0	16,4	14,2	16,4	16,1
Bevölkerungsentwicklung 2001							
Fläche	km ²	47,04	48,04	9,07	57,48	25,20	39,94
Einwohner je km ²	Anzahl	391	182	1287	125	373	507
Geborene	Anzahl	115	58	88	67	80	142
Gestorbene	Anzahl	199	87	150	65	104	225
Geburtenüberschuß/-defizit	Anzahl	-84	-29	-62	2	-24	-83
Zuzüge	Anzahl	648	341	525	271	393	966
Fortzüge	Anzahl	682	383	587	333	500	814
Wanderungsgewinn/-verlust	Anzahl	-34	-42	-62	-62	-107	152
Saldo insgesamt	Anzahl	-118	-71	-124	-60	-131	69
Sozialversicherungspflichtig Beschäftigte am 30.6.2000		(Letzte verfügbare Ergebnisse, da die Bundesanstalt für Arbeit ein neues Aufbereitungsverfahren einsetzt.)					
Insgesamt	Anzahl	2450	1576	2498	905	2778	3179
dar.: weiblich	Anzahl	1215	396	941	389	452	1249
	%	49,6	25,1	37,7	43,0	16,3	39,3
Arbeiter	Anzahl	1293	1027	1072	526	1996	1719
	%	52,8	65,2	42,9	58,1	71,9	54,1
Angestellte	Anzahl	1157	549	1426	379	782	1460
	%	47,2	34,8	57,1	41,9	28,1	45,9
Schulden am 31.12.2001							
Fundierte Schulden	1000 EUR	11327	6886	8635	4630	1748	17283
Schulden je Einwohner	EUR	614	788	738	643	185	854

14. Strukturdaten für die Bundestagswahl 2002

Merkmal	Einheit	Homburg	Illingen	Kirkel	Klein- blittersdorf	Lebach	Losheim am See
Bevölkerung am 31.12.2001							
Bevölkerung insgesamt	Anzahl	45590	18870	10265	13023	21474	16636
Deutsche	Anzahl	40549	18088	9877	12264	18879	15763
Nichtdeutsche	%	11,1	4,1	3,8	5,8	12,1	5,2
Deutsche Bevölkerung am 31.12.2001							
18 Jahre und älter	Anzahl	33922	14892	8086	10196	15420	12590
	%	83,7	82,3	81,9	83,1	81,7	79,9
dar.: weiblich	Anzahl	17653	7647	4240	5348	7829	6438
	%	52,0	51,3	52,4	52,5	50,8	51,1
Anteil an der dt. Bevölkerung (18 J. u. älter)							
18 - 20 Jahre	%	2,5	2,6	2,5	2,4	2,8	3,0
20 - 25 Jahre	%	7,0	5,6	6,1	5,1	7,0	6,6
25 - 30 Jahre	%	6,3	5,2	5,9	4,3	6,1	5,9
30 - 35 Jahre	%	8,8	8,4	8,2	7,8	8,3	8,6
35 - 40 Jahre	%	11,0	10,0	10,3	10,5	10,1	10,3
40 - 50 Jahre	%	19,2	20,1	19,3	19,1	19,1	20,8
50 - 60 Jahre	%	13,4	14,7	15,2	15,4	15,0	13,5
60 - 70 Jahre	%	15,3	16,8	16,8	17,3	16,7	16,3
70 u. m. Jahre	%	16,5	16,5	15,7	18,1	14,9	15,0
Bevölkerungsentwicklung 2001							
Fläche	km ²	82,64	36,08	31,38	27,29	64,15	96,79
Einwohner je km ²	Anzahl	552	523	327	477	335	172
Geborene	Anzahl	360	120	83	75	172	153
Gestorbene	Anzahl	520	217	106	190	244	169
Geburtenüberschuß/-defizit	Anzahl	-160	-97	-23	-115	-72	-16
Zuzüge	Anzahl	2777	732	585	563	2289	690
Fortzüge	Anzahl	2796	758	500	480	1803	644
Wanderungsgewinn/-verlust	Anzahl	-19	-26	85	83	486	46
Saldo insgesamt	Anzahl	-179	-123	62	-32	414	30
Sozialversicherungspflichtig Beschäftigte am 30.6.2000							
(Letzte verfügbare Ergebnisse, da die Bundesanstalt für Arbeit ein neues Aufbereitungsverfahren einsetzt.)							
Insgesamt	Anzahl	29786	3724	3312	3401	4277	3666
dar.: weiblich	Anzahl	11062	1598	1332	1136	2124	1582
	%	37,1	42,9	40,2	33,4	49,7	43,2
Arbeiter	Anzahl	16224	1942	1300	2247	2045	1851
	%	54,5	52,1	39,3	66,1	47,8	50,5
Angestellte	Anzahl	13562	1782	2012	1154	2232	1815
	%	45,5	47,9	60,7	33,9	52,2	49,5
Schulden am 31.12.2001							
Fundierte Schulden	1000 EUR	57279	15077	9153	6546	15957	9241
Schulden je Einwohner	EUR	1255	798	893	502	757	558

14. Strukturdaten für die Bundestagswahl 2002

Merkmal	Einheit	Mandel- bachthal	Marpingen	Merch- weiler	Merzig	Mettlach	Nalbach
Bevölkerung am 31.12.2001							
Bevölkerung insgesamt	Anzahl	11830	11628	10949	30996	12485	9629
Deutsche	Anzahl	11416	10998	10316	29211	11701	9144
Nichtdeutsche	%	3,5	5,4	5,8	5,8	6,3	5,0
Deutsche Bevölkerung am 31.12.2001							
18 Jahre und älter	Anzahl	9250	8919	8571	23751	9531	7486
	%	81,0	81,1	83,1	81,3	81,5	81,9
dar.: weiblich	Anzahl	4798	4566	4509	12375	4978	3927
	%	51,9	51,2	52,6	52,1	52,2	52,5
Anteil an der dt. Bevölkerung (18 J. u. älter)							
18 - 20 Jahre	%	2,5	2,8	2,5	2,9	2,8	2,7
20 - 25 Jahre	%	5,6	6,0	6,0	6,3	6,4	6,1
25 - 30 Jahre	%	4,8	5,4	5,3	6,1	5,9	5,9
30 - 35 Jahre	%	8,1	8,1	7,2	8,3	8,6	8,0
35 - 40 Jahre	%	10,8	10,4	9,7	9,7	9,9	9,8
40 - 50 Jahre	%	20,1	20,4	18,6	19,8	18,4	20,6
50 - 60 Jahre	%	14,5	15,0	15,2	14,0	14,0	15,4
60 - 70 Jahre	%	17,9	16,6	18,9	16,6	17,5	16,3
70 u. m. Jahre	%	15,7	15,4	16,5	16,2	16,4	15,1
Bevölkerungsentwicklung 2001							
Fläche	km ²	57,71	39,68	12,78	108,79	78,08	22,43
Einwohner je km ²	Anzahl	205	293	857	285	160	429
Geborene	Anzahl	96	89	86	288	98	82
Gestorbene	Anzahl	108	110	117	313	134	88
Geburtenüberschuß/-defizit	Anzahl	-12	-21	-31	-25	-36	-6
Zuzüge	Anzahl	489	389	583	1290	610	464
Fortzüge	Anzahl	459	425	646	1138	508	543
Wanderungsgewinn/-verlust	Anzahl	30	-36	-63	152	102	-79
Saldo insgesamt	Anzahl	18	-57	-94	127	66	-85
Sozialversicherungspflichtig Beschäftigte am 30.6.2000		(Letzte verfügbare Ergebnisse, da die Bundesanstalt für Arbeit ein neues Aufbereitungsverfahren einsetzt.)					
Insgesamt	Anzahl	1038	893	1302	8776	4977	803
dar.: weiblich	Anzahl	504	419	562	4331	2111	276
	%	48,6	46,9	43,2	49,4	42,4	34,4
Arbeiter	Anzahl	563	416	680	3442	2838	505
	%	54,2	46,6	52,2	39,2	57,0	62,9
Angestellte	Anzahl	475	477	622	5334	2139	298
	%	45,8	53,4	47,8	60,8	43,0	37,1
Schulden am 31.12.2001							
Fundierte Schulden	1000 EUR	10650	5966	5264	20404	8929	1182
Schulden je Einwohner	EUR	902	512	478	659	716	127

14. Strukturdaten für die Bundestagswahl 2002

Merkmal	Einheit	Namborn	Neun- kirchen	Nohfelden	Nonnweiler	Oberthal	Ottweiler
Bevölkerung am 31.12.2001							
Bevölkerung insgesamt	Anzahl	7550	50604	10794	9364	6549	15497
Deutsche	Anzahl	7249	44737	10413	9067	6322	14720
Nichtdeutsche	%	4,0	11,6	3,5	3,2	3,5	5,0
Deutsche Bevölkerung am 31.12.2001							
18 Jahre und älter	Anzahl	5795	36929	8544	7288	5170	12242
	%	79,9	82,5	82,1	80,4	81,8	83,2
dar.: weiblich	Anzahl	3027	19499	4387	3675	2672	6370
	%	52,2	52,8	51,3	50,4	51,7	52,0
Anteil an der dt. Bevölkerung (18 J. u. älter)							
18 - 20 Jahre	%	2,7	2,6	3,0	2,9	2,7	2,6
20 - 25 Jahre	%	6,6	5,8	6,8	5,7	6,4	5,8
25 - 30 Jahre	%	5,6	5,5	5,9	5,7	6,5	5,5
30 - 35 Jahre	%	7,9	8,0	8,1	8,6	7,6	8,3
35 - 40 Jahre	%	10,9	9,9	9,7	10,9	8,4	10,5
40 - 50 Jahre	%	20,9	19,0	20,1	19,6	19,6	19,2
50 - 60 Jahre	%	13,5	14,7	14,1	13,1	14,7	15,3
60 - 70 Jahre	%	16,7	17,1	15,5	17,0	16,4	16,7
70 u. m. Jahre	%	15,3	17,5	16,8	16,6	17,6	16,1
Bevölkerungsentwicklung 2001							
Fläche	km ²	26,00	75,05	100,71	66,71	23,86	45,51
Einwohner je km ²	Anzahl	290	674	107	140	274	341
Geborene	Anzahl	51	397	72	65	46	103
Gestorbene	Anzahl	77	696	130	96	91	162
Geburtenüberschuß/-defizit	Anzahl	-26	-299	-58	-31	-45	-59
Zuzüge	Anzahl	340	2258	444	405	266	644
Fortzüge	Anzahl	329	2237	426	301	279	658
Wanderungsgewinn/-verlust	Anzahl	11	21	18	104	-13	-14
Saldo insgesamt	Anzahl	-15	-278	-40	73	-58	-73
Sozialversicherungspflichtig Beschäftigte am 30.6.2000							
(Letzte verfügbare Ergebnisse, da die Bundesanstalt für Arbeit ein neues Aufbereitungsverfahren einsetzt.)							
Insgesamt	Anzahl	329	21704	1848	2971	591	2945
dar.: weiblich	Anzahl	156	8670	832	1255	284	1572
	%	47,4	39,9	45,0	42,2	48,1	53,4
Arbeiter	Anzahl	151	10989	1048	1972	317	1219
	%	45,9	50,6	56,7	66,4	53,6	41,4
Angestellte	Anzahl	178	10715	800	999	274	1726
	%	54,1	49,4	43,3	33,6	46,4	58,6
Schulden am 31.12.2001							
Fundierte Schulden	1000 EUR	5472	38462	5873	3753	5077	8215
Schulden je Einwohner	EUR	721	757	543	404	773	529

14. Strukturdaten für die Bundestagswahl 2002

Merkmal	Einheit	Perl	Püttlingen	Quierschied	Rehlingen-Siersburg	Riegelsberg	Saarbrücken
Bevölkerung am 31.12.2001							
Bevölkerung insgesamt	Anzahl	6448	20693	14783	15899	15584	182858
Deutsche	Anzahl	5872	19771	14028	14660	14847	156743
Nichtdeutsche	%	8,9	4,5	5,1	7,8	4,7	14,3
Deutsche Bevölkerung am 31.12.2001							
18 Jahre und älter	Anzahl	4699	16381	11615	11893	12259	132842
	%	80,0	82,9	82,8	81,1	82,6	84,8
dar.: weiblich	Anzahl	2452	8661	6172	6230	6561	70860
	%	52,2	52,9	53,1	52,4	53,5	53,3
Anteil an der dt. Bevölkerung (18 J. u. älter)							
18 - 20 Jahre	%	2,3	2,4	2,1	2,6	2,4	2,2
20 - 25 Jahre	%	5,7	6,3	5,1	6,1	5,4	6,0
25 - 30 Jahre	%	6,2	5,0	5,0	5,8	4,9	6,0
30 - 35 Jahre	%	9,6	7,9	8,4	8,2	8,6	8,0
35 - 40 Jahre	%	10,8	10,1	10,0	10,9	10,4	10,6
40 - 50 Jahre	%	18,5	19,6	18,6	20,7	20,2	19,0
50 - 60 Jahre	%	12,6	14,6	15,1	14,2	15,8	14,6
60 - 70 Jahre	%	16,0	17,8	18,7	16,9	16,7	16,2
70 u. m. Jahre	%	18,4	16,4	17,1	14,7	15,6	17,4
Bevölkerungsentwicklung 2001							
Fläche	km ²	75,07	23,94	20,22	61,16	14,70	167,07
Einwohner je km ²	Anzahl	86	864	731	260	1060	1094
Geborene	Anzahl	62	132	106	112	118	1488
Gestorbene	Anzahl	104	243	195	167	157	2260
Geburtenüberschuß/-defizit	Anzahl	-42	-111	-89	-55	-39	-772
Zuzüge	Anzahl	391	943	620	615	956	9457
Fortzüge	Anzahl	282	821	654	575	874	9084
Wanderungsgewinn/-verlust	Anzahl	109	122	-34	40	82	373
Saldo insgesamt	Anzahl	67	11	-123	-15	43	-399
Sozialversicherungspflichtig Beschäftigte am 30.6.2000		(Letzte verfügbare Ergebnisse, da die Bundesanstalt für Arbeit ein neues Aufbereitungsverfahren einsetzt.)					
Insgesamt	Anzahl	1558	3810	3259	2137	1548	105477
dar.: weiblich	Anzahl	800	1735	884	870	725	46437
	%	51,3	45,5	27,1	40,7	46,8	44,0
Arbeiter	Anzahl	833	1575	2140	1212	699	42340
	%	53,5	41,3	65,7	56,7	45,2	40,1
Angestellte	Anzahl	725	2235	1119	925	849	63137
	%	46,5	58,7	34,3	43,3	54,8	59,9
Schulden am 31.12.2001							
Fundierte Schulden	1000 EUR	5329	12150	8685	3911	9536	196874
Schulden je Einwohner	EUR	834	587	584	246	613	1077

14. Strukturdaten für die Bundestagswahl 2002

Merkmal	Einheit	Saarlouis	Saar- wellingen	Schiffweiler	Schmelz	Schwal- bach	Spiesen- Elversberg
Bevölkerung am 31.12.2001							
Bevölkerung insgesamt	Anzahl	38280	13907	17627	17415	18842	14744
Deutsche	Anzahl	34277	13198	16611	16328	17859	14037
Nichtdeutsche	%	10,5	5,1	5,8	6,2	5,2	4,8
Deutsche Bevölkerung am 31.12.2001							
18 Jahre und älter	Anzahl	28435	10884	13578	13311	14680	11831
	%	83,0	82,5	81,7	81,5	82,2	84,3
dar.: weiblich	Anzahl	15001	5687	7178	6907	7714	6260
	%	52,8	52,3	52,9	51,9	52,5	52,9
Anteil an der dt. Bevölkerung (18 J. u. älter)							
18 - 20 Jahre	%	2,4	2,8	2,1	2,6	2,3	2,3
20 - 25 Jahre	%	6,3	6,0	6,2	6,3	5,9	5,5
25 - 30 Jahre	%	5,7	5,7	5,2	5,6	5,0	5,0
30 - 35 Jahre	%	8,1	8,4	8,6	8,5	8,1	8,3
35 - 40 Jahre	%	9,9	10,7	10,6	10,7	10,0	9,6
40 - 50 Jahre	%	20,1	20,2	19,0	20,0	19,8	18,3
50 - 60 Jahre	%	14,7	13,8	13,9	14,2	14,3	14,8
60 - 70 Jahre	%	16,6	17,2	17,2	15,9	18,2	17,5
70 u. m. Jahre	%	16,1	15,2	17,3	16,2	16,4	18,6
Bevölkerungsentwicklung 2001							
Fläche	km ²	43,27	41,65	21,32	58,64	27,30	11,40
Einwohner je km ²	Anzahl	885	334	827	297	690	1293
Geborene	Anzahl	314	98	124	158	133	87
Gestorbene	Anzahl	405	157	213	187	198	205
Geburtenüberschuß/-defizit	Anzahl	-91	-59	-89	-29	-65	-118
Zuzüge	Anzahl	2206	553	884	632	826	694
Fortzüge	Anzahl	2017	600	836	637	857	635
Wanderungsgewinn/-verlust	Anzahl	189	-47	48	-5	-31	59
Saldo insgesamt	Anzahl	98	-106	-41	-34	-96	-59
Sozialversicherungspflichtig Beschäftigte am 30.6.2000							
(Letzte verfügbare Ergebnisse, da die Bundesanstalt für Arbeit ein neues Aufbereitungsverfahren einsetzt.)							
Insgesamt	Anzahl	24187	2902	1722	2705	2439	1824
dar.: weiblich	Anzahl	9489	1126	802	1005	1012	853
	%	39,2	38,8	46,6	37,2	41,5	46,8
Arbeiter	Anzahl	13421	1582	844	1512	1301	777
	%	55,5	54,5	49,0	55,9	53,3	42,6
Angestellte	Anzahl	10766	1320	878	1193	1138	1047
	%	44,5	45,5	51,0	44,1	46,7	57,4
Schulden am 31.12.2001							
Fundierte Schulden	1000 EUR	51098	5388	18908	13557	12528	13238
Schulden je Einwohner	EUR	1334	386	1072	776	665	898

14. Strukturdaten für die Bundestagswahl 2002

Merkmal	Einheit	St. Ingbert	St. Wendel	Sulzbach	Tholey	Überherrn	Völklingen
Bevölkerung am 31.12.2001							
Bevölkerung insgesamt	Anzahl	39535	27296	18970	13300	12078	42735
Deutsche	Anzahl	36829	26138	16887	12852	11534	36360
Nichtdeutsche	%	6,8	4,2	11,0	3,4	4,5	14,9
Deutsche Bevölkerung am 31.12.2001							
18 Jahre und älter	Anzahl	30637	21509	14020	10386	9287	29885
	%	83,2	82,3	83,0	80,8	80,5	82,2
dar.: weiblich	Anzahl	16242	11225	7439	5306	4882	15961
	%	53,0	52,2	53,1	51,1	52,6	53,4
Anteil an der dt. Bevölkerung (18 J. u. älter)							
18 - 20 Jahre	%	2,4	2,7	2,5	3,0	2,9	2,4
20 - 25 Jahre	%	5,5	6,3	6,0	6,0	5,7	6,0
25 - 30 Jahre	%	4,9	5,9	5,1	5,7	4,8	5,7
30 - 35 Jahre	%	7,5	8,8	7,7	8,9	7,9	8,1
35 - 40 Jahre	%	9,4	9,8	10,3	11,4	10,8	8,9
40 - 50 Jahre	%	19,3	19,3	18,6	20,5	21,8	18,0
50 - 60 Jahre	%	15,0	14,1	14,8	13,5	14,2	15,3
60 - 70 Jahre	%	17,6	16,4	17,4	16,4	17,4	17,2
70 u. m. Jahre	%	18,3	16,8	17,6	14,7	14,5	18,4
Bevölkerungsentwicklung 2001							
Fläche	km ²	49,95	113,54	16,12	57,56	34,30	67,06
Einwohner je km ²	Anzahl	791	240	1177	231	352	637
Geborene	Anzahl	258	198	137	96	108	353
Gestorbene	Anzahl	487	280	277	134	120	559
Geburtenüberschuß/-defizit	Anzahl	-229	-82	-140	-38	-12	-206
Zuzüge	Anzahl	1309	1147	1064	451	494	2066
Fortzüge	Anzahl	1516	1072	959	410	554	2115
Wanderungsgewinn/-verlust	Anzahl	-207	75	105	41	-60	-49
Saldo insgesamt	Anzahl	-436	-7	-35	3	-72	-255
Sozialversicherungspflichtig Beschäftigte am 30.6.2000		(Letzte verfügbare Ergebnisse, da die Bundesanstalt für Arbeit ein neues Aufbereitungsverfahren einsetzt.)					
Insgesamt	Anzahl	15379	11269	7997	2001	2760	15546
dar.: weiblich	Anzahl	5729	5868	2599	662	1199	4676
	%	37,3	52,1	32,5	33,1	43,4	30,1
Arbeiter	Anzahl	7908	4643	4237	1197	1791	8692
	%	51,4	41,2	53,0	59,8	64,9	55,9
Angestellte	Anzahl	7471	6626	3760	804	969	6854
	%	48,6	58,8	47,0	40,2	35,1	44,1
Schulden am 31.12.2001							
Fundierte Schulden	1000 EUR	22800	11188	8460	8125	5282	24765
Schulden je Einwohner	EUR	573	410	446	611	435	577

14. Strukturdaten für die Bundestagswahl 2002

Merkmal	Einheit	Wadern	Wad-gassen	Waller-fangen	Weis-kirchen
Bevölkerung am 31.12.2001					
Bevölkerung insgesamt	Anzahl	17175	18598	9806	6465
Deutsche	Anzahl	16191	17439	9274	5958
Nichtdeutsche	%	5,7	6,2	5,4	7,8
Deutsche Bevölkerung am 31.12.2001					
18 Jahre und älter	Anzahl	13090	14289	7600	4828
	%	80,8	81,9	81,9	81,0
dar.: weiblich	Anzahl	6810	7448	3977	2441
	%	52,0	52,1	52,3	50,6
Anteil an der dt. Bevölkerung (18 J. u. älter)					
18 - 20 Jahre	%	2,4	2,5	2,6	2,7
20 - 25 Jahre	%	6,4	5,6	6,4	6,5
25 - 30 Jahre	%	6,0	5,1	5,7	5,7
30 - 35 Jahre	%	8,8	7,7	7,8	8,3
35 - 40 Jahre	%	10,4	9,9	10,2	10,6
40 - 50 Jahre	%	19,8	19,4	20,1	21,0
50 - 60 Jahre	%	13,7	14,8	14,9	13,8
60 - 70 Jahre	%	16,2	17,8	16,2	17,0
70 u. m. Jahre	%	16,3	17,2	16,1	14,3
Bevölkerungsentwicklung 2001					
Fläche	km ²	110,97	25,93	42,17	33,64
Einwohner je km ²	Anzahl	155	717	233	192
Geborene	Anzahl	139	139	75	54
Gestorbene	Anzahl	182	204	117	47
Geburtenüberschuß/-defizit	Anzahl	-43	-65	-42	7
Zuzüge	Anzahl	663	812	574	338
Fortzüge	Anzahl	646	846	575	301
Wanderungsgewinn/-verlust	Anzahl	17	-34	-1	37
Saldo insgesamt	Anzahl	-26	-99	-43	44
Sozialversicherungspflichtig Beschäftigte am 30.6.2000					
(Letzte verfügbare Ergebnisse, da die Bundesanstalt für Arbeit ein neues Aufbereitungsverfahren einsetzt.)					
Insgesamt	Anzahl	5796	1912	1036	1348
dar.: weiblich	Anzahl	2446	890	593	669
	%	42,2	46,5	57,2	49,6
Arbeiter	Anzahl	3124	684	397	690
	%	53,9	35,8	38,3	51,2
Angestellte	Anzahl	2672	1228	639	658
	%	46,1	64,2	61,7	48,8
Schulden am 31.12.2001					
Fundierte Schulden	1000 EUR	11411	9911	3999	1672
Schulden je Einwohner	EUR	663	532	408	259

14. Strukturdaten für die Bundestagswahl 2002

Merkmal	Einheit	Bundestags- wahlkreis 296 Saarbrücken	Bundestags- wahlkreis 297 Saarlouis	Bundestags- wahlkreis 298 St. Wendel	Bundestags- wahlkreis 299 Homburg	Saarland
Bevölkerung am 31.12.2001						
Bevölkerung insgesamt	Anzahl	284290	279014	235663	267503	1066470
Deutsche	Anzahl	248641	258820	223304	246828	977593
Nichtdeutsche	%	12,5	7,2	5,2	7,7	8,3
Deutsche Bevölkerung am 31.12.2001						
18 Jahre und älter	Anzahl	208765	211511	182805	204192	807273
	%	84,0	81,7	81,9	82,7	82,6
dar.: weiblich	Anzahl	111209	110701	94546	107323	423779
	%	53,3	52,3	51,7	52,6	52,5
Anteil an der dt. Bevölkerung (18 J. u. älter)						
18 - 20 Jahre	%	2,3	2,6	2,7	2,5	2,5
20 - 25 Jahre	%	5,9	6,2	6,2	6,0	6,1
25 - 30 Jahre	%	5,7	5,7	5,6	5,3	5,6
30 - 35 Jahre	%	8,1	8,2	8,3	8,2	8,2
35 - 40 Jahre	%	10,3	10,1	10,3	10,1	10,2
40 - 50 Jahre	%	19,0	19,9	19,8	19,2	19,5
50 - 60 Jahre	%	14,9	14,3	14,5	14,6	14,6
60 - 70 Jahre	%	16,6	16,9	16,7	17,0	16,8
70 u. m. Jahre	%	17,3	16,0	16,1	17,1	16,6
Bevölkerungsentwicklung 2001						
Fläche	km ²	325,26	891,28	801,56	550,41	2568,51
Einwohner je km ²	Anzahl	874	313	294	486	415
Geborene	Anzahl	2246	2269	1695	1986	8196
Gestorbene	Anzahl	3513	2978	2569	3256	12316
Geburtenüberschuß/-defizit	Anzahl	-1267	-709	-874	-1270	-4120
Zuzüge	Anzahl	14378	13547	11161	12486	51572
Fortzüge	Anzahl	13874	12940	10459	12412	49685
Wanderungsgewinn/-verlust	Anzahl	504	607	702	74	1887
Saldo insgesamt	Anzahl	-763	-102	-172	-1196	-2233
Sozialversicherungspflichtig Beschäftigte am 30.6.2000		(Letzte verfügbare Ergebnisse, da die Bundesanstalt für Arbeit ein neues Aufbereitungsverfahren einsetzt.)				
Insgesamt	Anzahl	132560	84776	43782	95088	356206
dar.: weiblich	Anzahl	55161	32476	19999	36046	143682
	%	41,6	38,3	45,7	37,9	40,3
Arbeiter	Anzahl	57549	46135	22025	49726	175435
	%	43,4	54,4	50,3	52,3	49,3
Angestellte	Anzahl	75011	38641	21757	45362	180771
	%	56,6	45,6	49,7	47,7	50,7
Schulden am 31.12.2001						
Fundierte Schulden	1000 EUR	251619	178458	157928	215385	956517
Schulden je Einwohner	EUR	885	640	670	805	896

Verzeichnis der Parteien

(Kurzbezeichnungen oder in dieser Veröffentlichung verwendete Abkürzungen)

AB 2000	Partei der Alternativen Bürgerbewegung 2000 Deutschland
APD	AUTOFAHRER- und BÜRGERINTERESSEN PARTEI DEUTSCHLANDS
APPD	Anarchistische Pogo-Partei Deutschlands
ASP	Automobile - Steuerzahler - Partei
AUTONOME	Die Unregierbaren - Autonome Liste
BFB	BUND FREIER BÜRGER
BGD	Bund für Gesamtdeutschland Ostdeutsche, Mittel- und Westdeutsche Wählergemeinschaft DIE NEUE DEUTSCHE MITTE
BP	Bayernpartei
BSA	Bund Sozialistischer Arbeiter, deutsche Sektion der Vierten Internationalen
BüSo	Bürgerrechtsbewegung Solidarität
CDU	Christlich Demokratische Union Deutschlands
CHANCE 2000	
CM	CHRISTLICHE MITTE - Für ein Deutschland nach GOTTES Geboten
CNG	Christliche Nationale Gemeinschaft
CSU	Christlich-Soziale Union in Bayern e.V.
CSWU	Christlich Soziale Wählerunion
CVP	Christliche Volkspartei des Saarlandes
DDU	Deutsche Demokratische Union
DEMOKRATEN	DIE DEMOKRATEN
Deutschland	Ab Jetzt ... Bündnis für Deutschland
DFD	Demokratischer Frauenbund Deutschlands
DIE FRAUEN	Feministische Partei
DJ	Demokratie Jetzt
DKP	Deutsche Kommunistische Partei
DMP	Die Mittelstandspartei
DPD	DEMOKRATISCHE PARTEI DEUTSCHLANDS
DPS	Demokratische Partei der Saar
DRP	Deutsche Rechtspartei
DSU	Deutsche Soziale Union
DVP	Deutsche Volkspartei
DVU	DEUTSCHE VOLKSUNION
EAP	Europäische Arbeiterpartei
EFP	Europäische Föderalistische Partei - Europa-Partei -
FAMILIE	FAMILIEN-PARTEI-DEUTSCHLANDS
FBU	FREIE BÜRGER UNION
FDJ	Freie Deutsche Jugend
F.D.P.	Freie Demokratische Partei
FORUM	NEUES FORUM
FP Deutschlands	Freiheitliche Partei Deutschlands
FSU	FREISOZIALE UNION - Demokratische Mitte -
FWG	Freie Wählergemeinschaft
GAL	Grün - Alternative Liste -
GRAUE	DIE GRAUEN - Graue Panther -
GRÜNE	BÜNDNIS 90/DIE GRÜNEN
HP	Humanistische Partei
IEBP	Internationale Europäische Bürger-Partei
IFM	Initiative Frieden und Menschenrechte

KPD	Kommunistische Partei Deutschlands
LD	Liberale Demokraten, die Sozialliberalen
LIGA	CHRISTLICHE LIGA Die Partei für das Leben
MLPD	Marxistisch-Leninistische Partei Deutschlands
Mündige Bürger	Die Mündigen Bürger
NATURGESETZ	NATURGESETZ PARTEI, AUFBRUCH ZU NEUEM BEWUSSTSEIN
NF	Neues Forum
Nichtwähler	Partei der Nichtwähler
NPD	Nationaldemokratische Partei Deutschlands
ödp	Ökologisch-Demokratische Partei
ÖKO-UNION	DEUTSCHE SOLIDARITÄT, Union für Umwelt- und Lebensschutz
PASS	Partei der Arbeitslosen und Sozial Schwachen
Patrioten	Patrioten für Deutschland
PBC	Partei Bibeltreuer Christen
PDS	Partei des Demokratischen Sozialismus
PEAD	Plattform Europa der ArbeitnehmerInnen und Demokratie
Pro DM	Initiative Pro D-Mark - neue liberale Partei -
PSG	Partei für Soziale Gerechtigkeit, Sektion der Vierten Internationalen
REP	DIE REPUBLIKANER
SGP	Soziale-Gerechtigkeits-Partei
SHB	Sächsische Humanistische Bewegung
Solidarität	Bürgerrechtsbewegung Solidarität
SpAD	Spartakist - Arbeiterpartei Deutschlands, Sektion der Internationalen Kommunistischen Liga (Vierte Internationalisten)
SPD	Sozialdemokratische Partei Deutschlands
SPS	Sozialdemokratische Partei Saar
SSW	Südschleswigscher Wählerverband
STATT Partei	STATT Partei DIE UNABHÄNGIGEN
SVP	Saarländische Volkspartei
Tierschutz	Mensch Umwelt Tierschutz
UAP	UNABHÄNGIGE ARBEITER-PARTEI (Deutsche Sozialisten)
ÜEVPS	Übernationale Europäische Volkspartei Saar
UFV	Unabhängiger Frauenverband
VAA	Vereinigung der Arbeitskreise für Arbeitnehmerpolitik und Demokratie
VL	Vereinigte Linke
WGR	Wählergruppen
ZENTRUM	Deutsche Zentrumspartei

Weitere Veröffentlichungen zur Bundestagswahl 2002

- **Vorläufige Ergebnisse der Bundestagswahl am 22. September 2002**

Sonderheft mit den vorläufigen Endergebnissen der Bundestagswahl 2002. Die tabellarischen Darstellungen enthalten die Bundestagswahlergebnisse für die Gemeinden, die Wahlkreise und das Land, ergänzt um Vergleichsdaten früherer Wahlen. Daneben findet man Analysen der Gemeindeergebnisse nach verschiedenen thematischen Gliederungen in Tabellenform.

Erscheinungstermin am 23.9.2002

- **Endgültige Ergebnisse der Bundestagswahl am 22. September 2002**

Sonderveröffentlichung mit den endgültigen Ergebnissen der Bundestagswahl 2002. Enthalten sind die Wahlergebnisse in den Gemeinden, den Wahlkreisen und im Land. Das Heft beinhaltet darüber hinaus die Ergebnisse der repräsentativen Bundestagswahlstatistik, einer Analyse des Wahlverhaltens nach Alter und Geschlecht.

Erscheinungstermin Oktober/November 2002

Bezugsquelle:

Statistisches Landesamt Saarland, Postfach 10 30 44, 66030 Saarbrücken

Telefon 0681/501-5927/5911

• Fax: 0681/501-2921

E-Mail: statistik@stala.saarland.de

• Internet: <http://www.statistik.saarland.de>