

Einzelschriften zur Statistik des Saarlandes

Nr. 38

Saarländische Krebsdokumentation

1967 - 1971

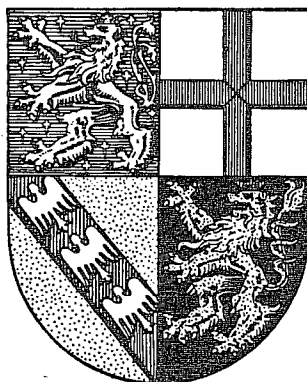

Herausgegeben vom
Statistischen Amt des Saarlandes

Saarbrücken 1973

VORWORT

Mit seiner Einzelschrift Nr. 38 legt das Statistische Amt des Saarlandes eine erste Veröffentlichung über das saarländische Krebsregister vor. Das saarländische Register entstand auf die Anregung des Bundesgesundheitsministeriums hin, neben dem in dem Stadtstaat Hamburg bereits bestehenden ein weiteres Register in einem Flächenstaat mit ähnlichen Voraussetzungen hinsichtlich Größe und Bevölkerungszahl einzurichten.

Mitte des Jahres 1966 begann das saarländische Krebsregister mit seiner Arbeit.

In der vorliegenden Dokumentation sind neben Textbeiträgen ausführliche tabellarische Darstellungen über die seit 1967 registrierten Fälle von bösartigen Neubildungen nach Alter und Geschlecht der Erkrankten sowie dem Sitz der Erkrankung enthalten. Die Übersichten fassen die Ergebnisse für die Jahre 1967 bis 1971 zusammen; die Erkrankungsfälle aus dem ersten Erfassungshalbjahr 1966 sind dabei in das Jahr 1967 einbezogen worden. Darüberhinaus werden für das Jahr 1970 Einzelübersichten ausgewiesen.

Das Statistische Landesamt beabsichtigt, künftig in regelmäßigen Abständen in seinen Veröffentlichungen über das saarländische Krebsregister zu berichten.

Wir hoffen, daß diese neue Dokumentation nicht nur allen interessierten Kreisen wertvolles Material an die Hand gibt, sondern daß sie auch denen, die in dankenswerter Weise die Arbeit des Krebsregisters durch ihre Mitarbeit unterstützt haben, Bestätigung ist für den Sinn dieser Einrichtung. Meinen verbindlichsten Dank sage ich dem Herrn Minister für Arbeit, Sozialordnung und Gesundheitswesen des Saarlandes, Dr. Rainer Wicklmayr, sowie dem Herrn Präsidenten der Ärztekammer des Saarlandes, Sanitätsrat Dr. H. Micka, die in ihren Geleitworten den gesundheitsstatistischen Beitrag dieser Schrift besonders hervorgehoben haben. Dank gebührt auch der Ärzteschaft, den Krankenanstalten und den Pathologischen Instituten des Saarlandes.

STATISTISCHES AMT
DES SAARLANDES

Dr. Götz

INHALTSÜBERSICHT

Geleitworte

Dr. Rainer Wicklmayr

Minister für Arbeit, Sozialordnung und Gesundheitswesen

Sanitätsrat Dr. H. Micka

Präsident der Ärztekammer des Saarlandes

Einführung

Bemerkungen zum Krebsregister aus epidemiologischer Sicht	XIII
Schaubilder:	
Häufigkeitsverteilung gemeldeter bösartiger Neubildungen	XIV
Krebsregistrierung im Saarland	XVI
Daten zur Sozialstruktur und Bevölkerungsentwicklung im Saarland	IXX
Einrichtungen des Gesundheitswesens	XXIII

TABELLENTEIL I

Gesamtzahl der in den Jahren 1967 - 1971 erfassten Personen

	Seite
Bösartige Neubildungen insgesamt	2
Mundhöhle und Rachen 140 - 149	2
Verdauungsorgane und Bauchfell 150 - 159	2
150 = Speiseröhre	3
151 = Magen	3
152 = Dünndarm	3
153 = Dickdarm	4
154 = Mastdarm	4
155 = Leber	4
156 = Gallenblase und Gallenwege	5
157 = Bauchspeicheldrüse	5
Atmungsorgane 160 - 163	5
160 = Nase, Nasennebenhöhle, Mittelohr und der dazugehörigen Nebenhöhle	6
161 = Kehlkopf	6
162 = Luftröhre, Bronchien und Lunge	6
163 = Atmungsorgane o.n.A.	7
Knochen, Bindegewebe, Haut und Brustdrüse 170 - 174	7
170 = Knochen	7
171 = Bindegewebe und sonstige Weichteile	8
172 = Melanom der Haut	8
173 = Haut	8
174 = Brustdrüse	9
Harn und Geschlechtsorgane 180 - 189	9
180 = Gebärmutterhals	9
182 = Gebärmutter	10
183 = Ovar	10
184 = weibliche Geschlechtsorgane o.n.A.	10
185 = Prostata	11
186 = Hoden	11
187 = männliche Geschlechtsorgane o.n.A.	11
188 = Harnblase	12
189 = Harnorgane (Niere, Nierenbecken, Harnleiter und o.n.A.)	12
Sonstige und nicht näher bezeichnete Sitze 190 - 199	12
190 = Auge	13
191 - 192 = Gehirn und Nervensystem	13
193 = Schilddrüse	13
194 = endokrine Drüsen	14
Lymphatische und blutbildende Organe 200 - 209	14
200 = Lymphosarkom und Retikulumzellsarkom	14
201 = Lymphogranulomatose	15
202 = Sonstige Neubildungen des lymphatischen Gewebes	15
203 = Multiples Myelom	16
204 - 209 = Leukämie	16

TABELLENTEIL II

Alle Personen nach Diagnose, Erfassungsjahr und Geschlecht	18
Lebende Personen	20
Gestorbene	22

TABELLENTEIL III

Gesamtzahl der im Jahr 1970 erfassten Personen

	Seite
Bösartige Neubildungen insgesamt	26
Mundhöhle und Rachen 140 – 149	26
Verdauungsorgane und Bauchfell 150 – 159	26
150 = Speiseröhre	27
151 = Magen	27
152 = Dünndarm	27
153 = Dickdarm	28
154 = Mastdarm	28
155 = Leber	28
156 = Gallenblase und Gallenwege	29
157 = Bauchspeicheldrüse	29
Atmungsorgane 160 – 163	29
160 = Nase, Nasennebenhöhle, Mittelohr und der dazugehörigen Nebenhöhle	30
161 = Kehlkopf	30
162 = Luftröhre, Bronchien und Lunge	30
163 = Atmungsorgane o.n.A.	31
Knochen, Bindegewebe, Haut und Brustdrüse 170 – 174	31
170 = Knochen	31
171 = Bindegewebe und sonstige Weichteile	32
172 = Melanom der Haut	32
173 = Haut	32
174 = Brustdrüse	33
Harn und Geschlechtsorgane 180 – 189	33
180 = Gebärmutterhals	33
182 = Gebärmutter	34
183 = Ovar	34
184 = weibliche Geschlechtsorgane o.n.A.	34
185 = Prostata	35
186 = Hoden	35
187 = männliche Geschlechtsorgane o.n.A.	35
188 = Harnblase	36
189 = Harnorgane (Niere, Nierenbecken, Harnleiter und o.n.A.)	36
Sonstige und nicht näher bezeichnete Sitze 190 – 199	36
190 = Auge	37
191 – 192 = Gehirn und Nervensystem	37
193 = Schilddrüse	37
194 = endokrine Drüsen	38
Lymphatische und blutbildende Organe 200 – 209	38
200 = Lymphosarkom und Retikulumzellsarkom	38
201 = Lymphogranulomatose	39
202 = Sonstige Neubildungen des lymphatischen Gewebes	39
203 = Multiples Myelom	40
204 – 209 = Leukämie	40

TABELLENTEIL IV

Inzidenzziffern 1970

Inzidenzziffern 1970 für bösartige Neubildungen – Alle Lokalisationen –	42
Inzidenzziffern 1970 für ausgewählte Lokalisationen	
151 – Magen	43
153 – Dickdarm	43
154 – Mastdarm	44
162 – 163 – Luftröhre, Bronchien, Lunge und Atmungsorgane o. n. A.	44
174 – Brustdrüse	45
180 – Gebärmutterhals	45
182 – Gebärmutter	46
185 – Prostata	46

ANHANG

	Seite
Wohnbevölkerung am 31.12.1970 nach Alters- und Geburtsjahren im Saarland	48
Wohnbevölkerung und Gestorbene 1923 – 1971	50
Gemeinsames Rundschreiben der Ärztekammer des Saarlandes und der obersten Gesundheitsbehörde des Saarlandes	
Ärztliche Mitteilung über Geschwulsterkrankungen (Formblatt weiss und rosa)	
Sterbefall – Zählkarte	
Erläuternde Hinweise zur Internationalen Klassifikation der Krankheiten (ICD) 1968	
Saarland – Verwaltungskarte	

Das Statistische Amt des Saarlandes gibt eine Krebsstatistik heraus, die die Ergebnisse von sechs Jahren zusammenfaßt.

Im Saarland wurde bereits seit 1937 eine Krebsstatistik geführt, die ebenso, wie die jetzt herausgegebene Statistik, ein wesentlicher Bestandteil einer Krebsursachenforschung sein sollte. Es lag also nahe, daß in zwei etwa gleichgroßen Bundesländern, nämlich in Hamburg als Stadtstaat und im Saarland als Flächenstaat die Krebsstatistik weitergeführt wurde. Das Vorhaben wurde von der Weltgesundheitsorganisation und von dem Bundesministerium für Jugend, Familie und Gesundheit finanziell und ideell unterstützt.

Auch vom Statistischen Amt der Freien und Hansestadt Hamburg wurde vor kurzem das Ergebnis der dortigen Krebsstatistik veröffentlicht.

Es ist zu hoffen, daß sich aus der Auswertung dieser statistischen Unterlagen zusätzliche Hinweise auf die Ursachen der Entstehung der Krebserkrankungen ergeben werden, damit zur Bekämpfung dieser Geißel der Menschheit, zu deren Erforschung schon hoffnungsvolle Ergebnisse erarbeitet wurden, weitere Erfolge möglich werden.

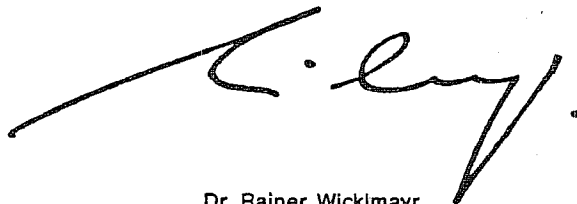

Dr. Rainer Wicklmayr
Minister für Arbeit, Sozialordnung
und Gesundheitswesen

Der Anregung, im Saarland als einem Flächenstaat Meldungen über Krebserkrankungen und -todesfälle zu sammeln und statistisch auszuwerten, ist die Ärztekammer des Saarlandes gerne nachgekommen. Gerade die Ärzteschaft in Klinik und Praxis ist dankbar, verlässliche Zahlen über die Krebserkrankungen, die Art der Erkrankungen, die Überlebenszeit und die mehr oder weniger signifikanten Erfolge der verschiedenen Therapiearten zu kennen.

Wir freuen uns, daß nach den Ergebnissen der Krebsstatistik in Hamburg als einem Stadtstaat nun die ersten Ergebnisse in einem Flächenstaat vorliegen. Sie zeigen uns, daß die Gefährlichkeit der Krebserkrankungen immer noch zunimmt und daß weiterhin alle Anstrengungen notwendig sind, mit Hilfe einer Frühdiagnose die Krankheit zu erkennen und frühzeitig zu bekämpfen.

Die große Mühe und Arbeit, die die Auswertung der von den Ärzten dankenswerterweise in so reichlichem Maße gegebenen Auskünfte erforderte, ist eine große und von uns Ärzten dankbar anerkannte Leistung des Statistischen Amtes des Saarlandes. Uns sind mit diesen Angaben verlässliche Unterlagen für die weitere Arbeit, insbesondere die Arbeit der Fortbildung und Weiterbildung, gegeben, die wir gerne benutzen.



Sanitätsrat Dr. H. Micka
Präsident der Ärztekammer
des Saarlandes



BEMERKUNGEN ZUM KREBSREGISTER AUS EPIDEMIOLOGISCHER SICHT

Trotz der unbezweifelbaren stürmischen Fortschritte auf allen Gebieten der Medizin, insbesondere der letzten zwanzig Jahre, sind unsere Kenntnisse über die Ausbreitung der wichtigsten Krankheiten in unserer Bevölkerung, ihre Heil- und ihre Sterbeziffern über weite Strecken lückenhaft. Das Beobachtungsgut des einzelnen Arztes oder eines Krankenhauses reicht nicht aus, um ein verlässliches Bild zu geben. Die Krankheitsforschung und eine vorbeugende Gesundheitspolitik sind aber auf ein statistisch relevantes Zahlenmaterial angewiesen.

Die Registrierung menschlicher Krebskrankheiten ist daher heute ein weltweites Bedürfnis geworden. Die Erforschung der Krebsursachen beim Menschen kann nur durch die Kenntnis epidemiologischer Daten vorangetrieben werden. Der Aufbau leistungsfähiger Krebsregister ist daher die unabdingbare Voraussetzung epidemiologischer Krebsforschung.

In einem guten Krebsregister sind aber auch eine Fülle von Daten über die Verläufe der Krebskrankheiten, über die eingeleiteten diagnostischen und therapeutischen Maßnahmen, sowie über die erhobenen patho-histologischen Befunde gespeichert. Es wird also auch der Arzt, der Geschwulstkranken behandelt und der sich für klinische Krebsforschung interessiert, hier ein Material vorfinden, das sein eigenes Erfahrungsgut wertvoll ergänzt und bereichert.

Das saarländische Krebsregister hat in den wenigen Jahren seiner Laufzeit mit einem Minimum an personellem Aufwand einen Standard erreicht, der den

internationalen Vergleich nicht zu scheuen braucht. Die Basis ist die Bereitschaft der Ärzte, mit dem Krebsregister zusammenzuarbeiten und die Sicherheit, daß die Informationen einen vollen Datenschutz genießen. Zusammen mit dem Hamburger Krebsregister hat unser saarländisches Register Modellcharakter für die Bundesrepublik.

Die International Agency for Research on Cancer der WHO in Lyon ist einer der Hauptinteressenten an dieser Registerarbeit.

Ein Krebsregister ist nur als Dauereinrichtung denkbar und sinnvoll. Nur wenn man über Jahre und Jahrzehnte in der gleichen Bevölkerung die Verbreitung der Krebskrankheiten und das Schicksal der Krebskranken verfolgen kann, können wir einen Zuwachs an Wissen erwerben. Nur so können die mit großem Aufwand in Gang gesetzten Krebsvorsorgeuntersuchungen kontrolliert und vorbeugende Maßnahmen von den für die Gesundheitspolitik Verantwortlichen erarbeitet und in die Tat umgesetzt werden.

Dem saarländischen Krebsregister möchte man deshalb eine lange und segensreiche Zukunft wünschen.

Prof. Dr. G. Dhom

Direktor des Pathologischen Institutes
der Universität des Saarlandes

Häufigkeitsverteilung gemeldeter bösartiger Neubildungen nach der Internationalen Klassifikation der Krankheiten 1968 [ICD]

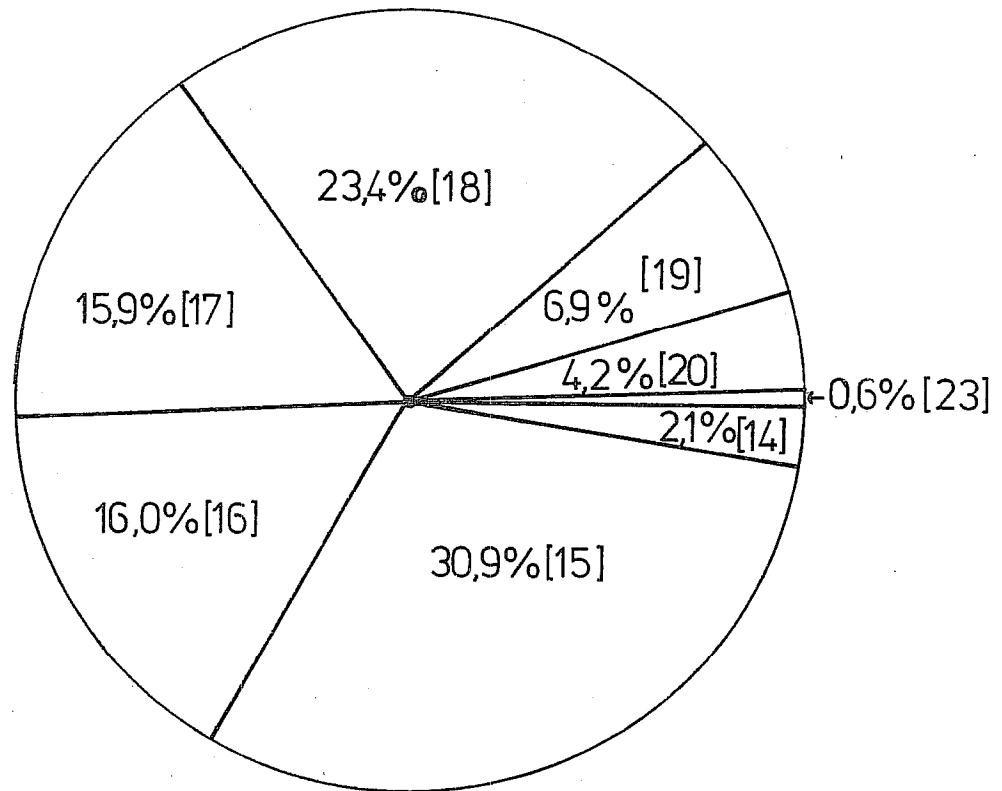

Mundhöhle und Rachen [14]

Verdauungsorgane und Bauchfell [15]

Atmungsorgane [16]

Knochen, Bindegewebe, Haut und Brustdrüse [17]

Harn- und Geschlechtsorgane [18]

sonstige u.n.n.bez. Sitze [19]

Auge, Gehirn u. Nervensystem, Schilddrüse, endokrine Drüsen,
bösartige Neubildungen mangelhaft bez. Sitzes

lymphatische und blutbildende Organe [20]

Neubildungen unbekanntes Charakters [23]

Geschlechtsverteilung

♂

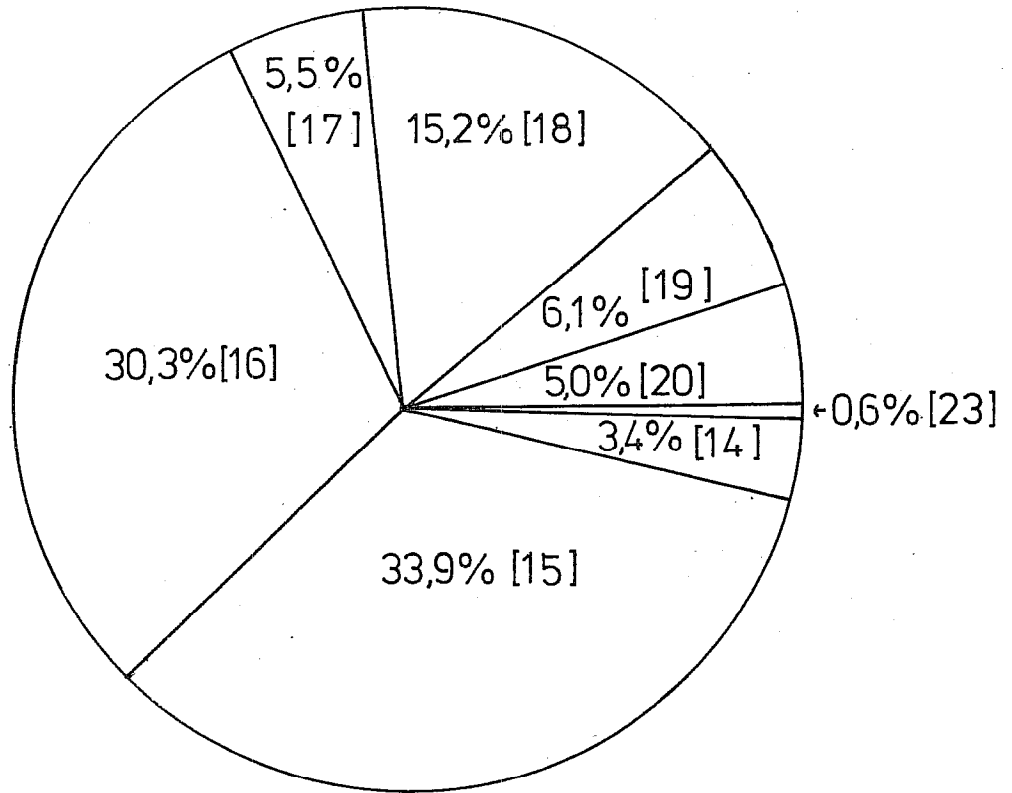

♀

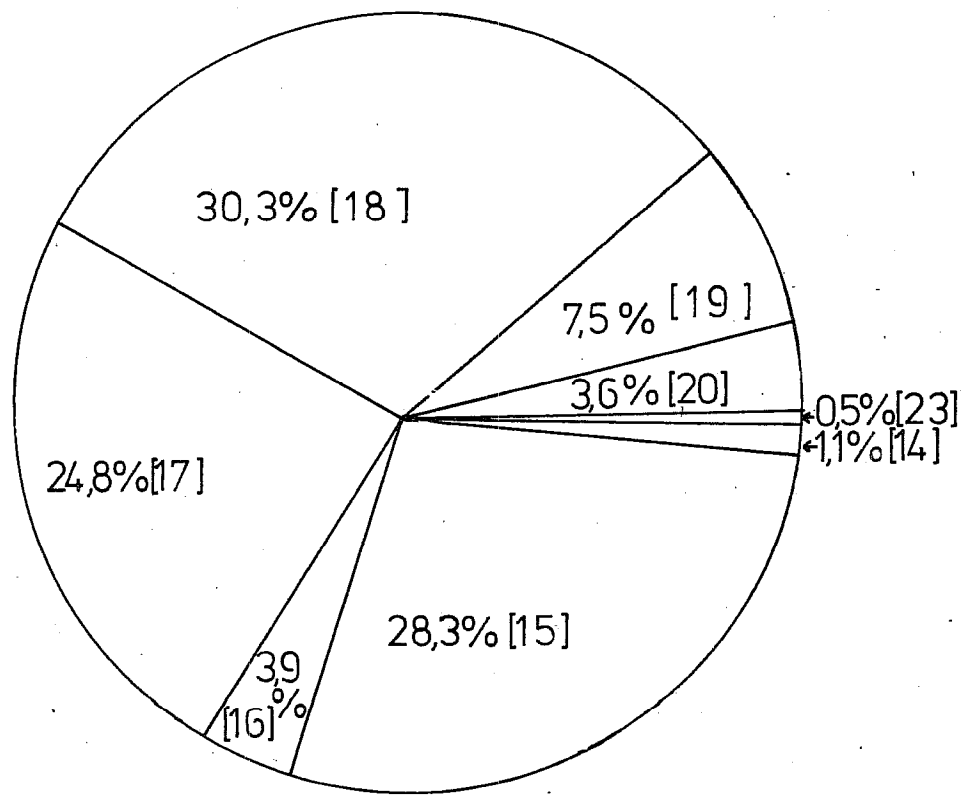

KREBSREGISTRIERUNG IM SAARLAND

Als im Jahre 1965 mit der Vorbereitung einer einheitlichen Krebsstatistik für die Länder des Europarates die Frage von zwei regionalen Krebsregistern in der BRD auftauchte, war neben dem in Hamburg bestehenden Krebsregister ein weiteres entsprechendes Gebietsregister einzurichten; es war naheliegend, neben einem Stadtstaat auch ein Gebiet mit etwa einer Million Einwohnern zu den Erhebungen heranzuziehen. Als damaligem Vorsitzenden des Ausschusses Statistik des Bundesgesundheitsrates war es für den Verfasser naheliegend, das Saarland vorzuschlagen, zumal im Saarland von 1937 bis 1939 eine Krebsregistrierung durchgeführt worden war. Nach den bis dahin gemachten Erfahrungen war es sinnvoll, ein Krebsregister in einem Gebiet einzurichten, in dem alle gesundheitlichen Einrichtungen gut überschaubar sind.

Nach einer entsprechenden Fühlungnahme mit der Gesundheitsabteilung des saarländischen Ministers für Arbeit und Sozialwesen und der Saarländischen Ärztekammer kam es dazu, daß im Saarland das Krebsregister wieder errichtet wurde, nachdem über die benötigten Mittel ein Abkommen dahingehend zustande kam, daß sowohl das für das Gesundheitswesen zuständige Bundesministerium wie auch das Saarland entsprechend gleich große Mittelansätze in den jeweiligen Haushalten zur Verfügung stellen. Nachdem die Finanzierung gesichert schien, wurden gleichzeitig von Hamburg und Saarbrücken aus die nordischen Krebsregister in Kopenhagen und Oslo besucht, um die dortigen Erfassungs- und Registrierungsmethoden zu studieren. Ich darf mich bei Prof. Clemmesen, Kopenhagen, und bei Prof. Pedersen, Oslo, für die freundliche Aufnahme und vor allem für die bereitwillige Auskunftserteilung recht herzlich bedanken. Besonderen Dank schulden wir auch dem jetzigen norwegischen Staatssekretär für das Gesundheitswesen Dr. Morck, der

uns besonders betreute und uns auch eine ausführliche Darstellung der im Radiologischen Institut in Oslo angewandten Methoden der Registrierung vermittelte; dabei wurde vor allem auch die Bedeutung und Methode eines Record-Linkage erläutert. Die Besuche in den beiden Registern haben den Aufbau des saarländischen Krebsregisters stärkstens beeinflußt. Das zeigt sich auch darin, daß unsere beiden Karteien und auch die Erhebungsbogen in ihrem Inhalt den nordischen Mustern sehr stark angepaßt sind.

Die praktische Arbeit des Registers wurde mit einem Rundschreiben der Ärztekammer und der obersten Gesundheitsbehörde des Saarlandes am 1.10.1966 begonnen. Nachdem die angesprochenen Ärzte sehr gut reagiert haben und uns Meldungen ab Juni 1966 geliefert wurden, setzte die Registrierung der an Krebs erkrankten und verstorbenen Personen ab dem zweiten Halbjahr 1966 ein.

Zur Registrierungsform darf ich berichten, daß die Meldungen der Ärzte, der Kliniken und der vier Pathologischen Institute in der Regel als "vertrauliche Arztsache" über die Gesundheitsabteilungen des Ministeriums für Arbeit, Sozialordnung und Gesundheitswesen an mich persönlich kommen. Es ist dafür Sorge getragen, daß die Namen der Krebskranken anonymisiert sind. Die eingehenden Meldungen werden mit dem Beginn eines jeden Jahres neu registriert. Bei der Eingangskontrolle wird festgestellt, ob es sich um eine Erst- oder Folgemeldung handelt. Bei Erstmeldungen wird eine rote Suchkarte ausgeschrieben, bei Folgemeldungen wird der Eingang auf der Suchkartei vermerkt. In gleicher Weise werden die Nachweise aus den standesamtlichen Zählkarten mit der Todesursache und dem Sterbedatum vermerkt. Das Record-Linkage wird bis zur Todesmeldung fortgeführt.

In ganz besonderer Weise wird auf Geheimhaltung Wert gelegt. Alle Mitarbeiter unterliegen nicht nur der statistischen, sondern auch der ärztlichen Schweigepflicht. Die beiden großen Arbeitsräume, in denen die Unterlagen in Rollschränken bzw. in einem besonders konstruierten Karteitisch stets verschlossen untergebracht sind, dürfen nur mit besonderer Genehmigung betreten werden. Auskunftsuchende werden besonders registriert. Hierbei kann es sich normalerweise nur um Doktoranden handeln.

Eine weitere Sicherung der strikten Geheimhaltung ist dadurch gewährleistet, daß die Karteien der an Krebs erkrankten und verstorbenen Personen nicht nach dem Alphabet sondern nach den Geburtsdaten unter Angabe des Wohnortes geordnet sind.

In der Anfangszeit war es besonders wichtig, gute persönliche Kontakte zu allen in Frage kommenden Behörden und Dienststellen, insbesondere aber zu den Krankenanstalten zu schaffen, auf deren Meldungen wir beim Aufbau des Registers ganz besonders angewiesen waren. Auch heute noch ist es erforderlich, entsprechende Kontakte mit den Krankenanstalten zu pflegen, um neu hinzugekommene Ärzte für die Mitarbeit am Krebsregister zu interessieren. Es steht außer Zweifel, daß ein Krebsregister ohne die Bereitstellung pathologischer Befunde nicht arbeitsfähig ist. Wir erhalten von den vier Pathologischen Instituten laufend alle Befunde von Krebskranken, und zwar innerhalb kürzester Frist. Diese Meldungen bilden die Basis für alle Folgemeldungen. Das bedeutet, daß die pathologischen Befunde den Grundstock des gesamten Registrierungssystems darstellen.

Das Prinzip der Erfassung des saarländischen Krebsregisters besteht in der Sammlung möglichst vieler Daten über eine erkrankte Person; deshalb geht immer wieder die Bitte an die Ärzte, uns über jede Veränderung im Stadium des Krebses oder weitere Maßnahmen der Behandlung Meldungen zu senden. Diese werden dann mit den für den

einzelnen Kranken oder Toten vorhandenen Unterlagen zusammengeführt und ausgewertet. Auf ein möglichst weitgehendes Record-Linkage wird besonderer Wert gelegt.

Zur Erfassung der Zugänge erfolgt jeweils am Jahresende eine Auflistung des Gesamtbestandes nach Erfassungsjahren. Es sollte an dieser Stelle allen beteiligten Ärzten, vor allem fast allen Krankenhausärzten, den Strahleninstituten der Krankenanstalten und der freien Praxis sowie den vielen frei praktizierenden Ärzten für ihre bereitwillige Mitarbeit am Aufbau des saarländischen Krebsregisters gedankt werden.

Etwa 2 200 Personen sterben je Jahr nach den Ergebnissen der Todesursachenstatistik an bösartigen Neubildungen, während etwa 3 500 Personen vom Register als Neuzugänge pro Jahr erfaßt werden. In jedem Jahr werden nach Abschluß der Todesursachenstatistik die Sterbefallzählkarten der an Krebs Gestorbenen am Register vorbeigeführt. Bei den Personen, die nicht in der Kartei vorhanden sind, für die aber Krebs als Todesursache angegeben ist, wird der zuletzt behandelnde Arzt angeschrieben mit der Bitte um entsprechende Angaben auf dem beigegebenen Fragebogen. Die Erfassung in den letzten Jahren zeigt, daß der Kreis der Personen, die nicht im Register enthalten sind, immer kleiner wird und die Mitarbeit der frei praktizierenden Ärzte immer besser geworden ist. Der verbleibende Rest, der nicht von den Ärzten beantworteten Anfragen wird mit nur den Angaben des Leichenschauscheines ins Register aufgenommen.

Nach dem norwegischen Prinzip, erst nach zwei Jahren die Gesamtmasse der Leichenschauscheine am Register vorbeizuführen, wird mit der großen Masse der Sterbefallzählkarten verfahren. Der Erfassungsgrad ist im allgemeinen sehr hoch, wenn auch in den Grenzgebieten zu Rheinland-Pfalz da und dort noch Lücken bestehen. Diese sind darin zu suchen, daß viele Grenzbewohner in

Krankenanstalten jenseits der Grenze behandelt werden, das Register demgemäß keinen direkten Zugriff hat. Wir hoffen, daß es unserem ärztlichen Berater, Herrn Prof. Dhom gelingen wird, entsprechende Kontakte zu den Krankenhäusern und vor allem zu den Pathologischen Instituten herzustellen, daß wir die jenseits der Landesgrenze behandelten Krebskranken aus dem Saarland in unser Register aufnehmen können. Wir sind davon überzeugt, daß dadurch die Bereitschaft der Ärzte des Landes zur Mitarbeit noch weiter gehoben wird.

Es ist dem Verfasser ein aufrichtiges Bedürfnis, Herrn Professor Dr. G. Wagner, Herrn Professor Immich und Herrn Dr. Köhler für die ständige Betreuung

unserer Aufbauarbeit zu danken, zumal die statistische Aufbereitung der Ergebnisse auf der Großrechenanlage des Institutes für Dokumentation und Statistik im Krebsforschungszentrum Heidelberg erfolgt.

Es war für den Verfasser und seine Mitarbeiterinnen eine große Freude, schon wiederholt fachkundige Besucher begrüßen zu können, wobei besonders an den Besuch von Dr. Tulinius vom Internationalen Krebsforschungszentrum in Lyon zu denken ist. Der Verfasser hatte die Ehre, beim Internationalen Symposium der Krebsregister in Düsseldorf einen Vortrag zu halten. Das Saarländische Register ist gewähltes Mitglied der International Association of Cancer Registries.

Dr. J. Götz
Direktor des Statistischen Amtes
des Saarlandes

DATEN ZUR SOZIALSTRUKTUR UND BEVÖLKERUNGSENTWICKLUNG IM SAARLAND

Die Erörterung krebstatistischer Fakten nimmt in der Gegenwart einen immer breiteren Raum ein und gewinnt für gesundheitspolitische Entscheidungen ständig mehr an Bedeutung. Ohne das Fundament bevölkerungsstatistischer Daten, die wesentlich von Morbidität und Mortalität geprägt werden, können krebstatistische Tatsachen und Zusammenhänge nicht restlos verständlich werden.

Das Gebiet des Saarlandes umfaßt 2 567,31 qkm; das entspricht rund 1 Prozent des Bundesgebietes. Von der Gesamtfläche entfallen etwa 51 % auf landwirtschaftliche Nutzfläche, 32 % auf Wald und 17 % auf sonstige Liegenschaften (Gebäude- und Hofflächen, Industriegelände, Wegeland und Eisenbahnen, Sportgelände, Gewässer usw.).

Zur Wohnbevölkerung des Saarlandes, das verwaltungsmäßig in die kreisfreie Stadt Saarbrücken und sieben Landkreise gegliedert ist, zählten am 27. Mai 1970 (Stichtag der Volkszählung) 1 197 742 Personen, und zwar 532 504 männliche und 587 238 weibliche. Die Bevölkerungsdichte beträgt 436 Einwohner auf einen Quadratkilometer. Die Einwohnerzahl des Saarlandes macht 1,8 % der bundesdeutschen Bevölkerung aus. Zum Zeitpunkt der Volkszählung 1970 werden insgesamt 406 197 Personen - 285 697 männliche und 120 500 weibliche - als Erwerbstätige ausgewiesen; davon 2,4 % in der Land- und Forstwirtschaft, 51,4 % im Produzierenden Gewerbe, 20,0 % im Handel und Verkehr und 26,2 % in sonstigen Wirtschaftsbereichen. Die Erwerbstätigenquote ergibt zusammen 36,3 %, für die Männer 53,7 % und für die Frauen 20,5 %; sie ist die niedrigste von allen Bundesländern.

Nach der Stellung im Beruf sind 7,5 % der Erwerbstätigen Selbständige, 3,3 % mithelfende Familienangehörige, 8,8 % Beamte, 31,0 % Angestellte einschließlich kaufmännische und techni-

sche Lehrlinge und 49,4 % Arbeiter einschließlich gewerbliche Lehrlinge.

Von den 406 197 erwerbstätigen Personen pendeln täglich 211 187 zwischen ihrem Wohnort und der Arbeitsstätte in einer anderen Gemeinde. Jeder zweite Berufstätige arbeitet also außerhalb der Wohnsitzgemeinde. Neben den Berufspendler n überschreiten täglich 44 370 Ausbildungspendler (Schüler und Studenten) die Grenze ihrer Wohn-gemeinde. Die Landesgrenze passieren 5 440 Berufspendler, davon 3 863 nach Rheinland-Pfalz, 1 443 nach Frankreich und 134 nach Luxemburg. Aus Rheinland-Pfalz pendeln 13 865 erwerbstätige Männer und Frauen ins Saarland ein.

Die Zahl der zur Wohnbevölkerung des Saarlandes gehörenden Ausländer wurde 1970 mit 27 756 ermittelt, unter denen 14 106 oder 50,8 % Erwerbstätige waren. Zu diesen ausländischen Beschäftigten kommen mehrere Tausend französische Staatsangehörige, die als sogenannte Grenzgänger täglich ihre Arbeitsstätte im Saarland aufsuchen.

Rund ein Drittel der Bevölkerung des Saarlandes lebt überwiegend von eigener Erwerbstätigkeit. Der Anteil derer, die Rente, Pension und dgl. als überwiegende Unterhaltsquelle angeben, liegt bei 16,5 %. Jede zweite Person ist von Angehörigen (Eltern, Ehemann usw.) wirtschaftlich abhängig.

Die Altersgliederung der saarländischen Bevölkerung wird durch nachstehendes Schaubild (Alterspyramide 1970) verdeutlicht. Grob ausgedrückt sind von tausend Personen 249 unter 15 Jahre, 407 von 15 bis unter 45 Jahre, 228 von 45 bis unter 65 Jahre und 116 über 65 Jahre alt (98 bei den Männern und 132 bei den Frauen).

Altersaufbau der Bevölkerung im Saarland

27. 5. 1970

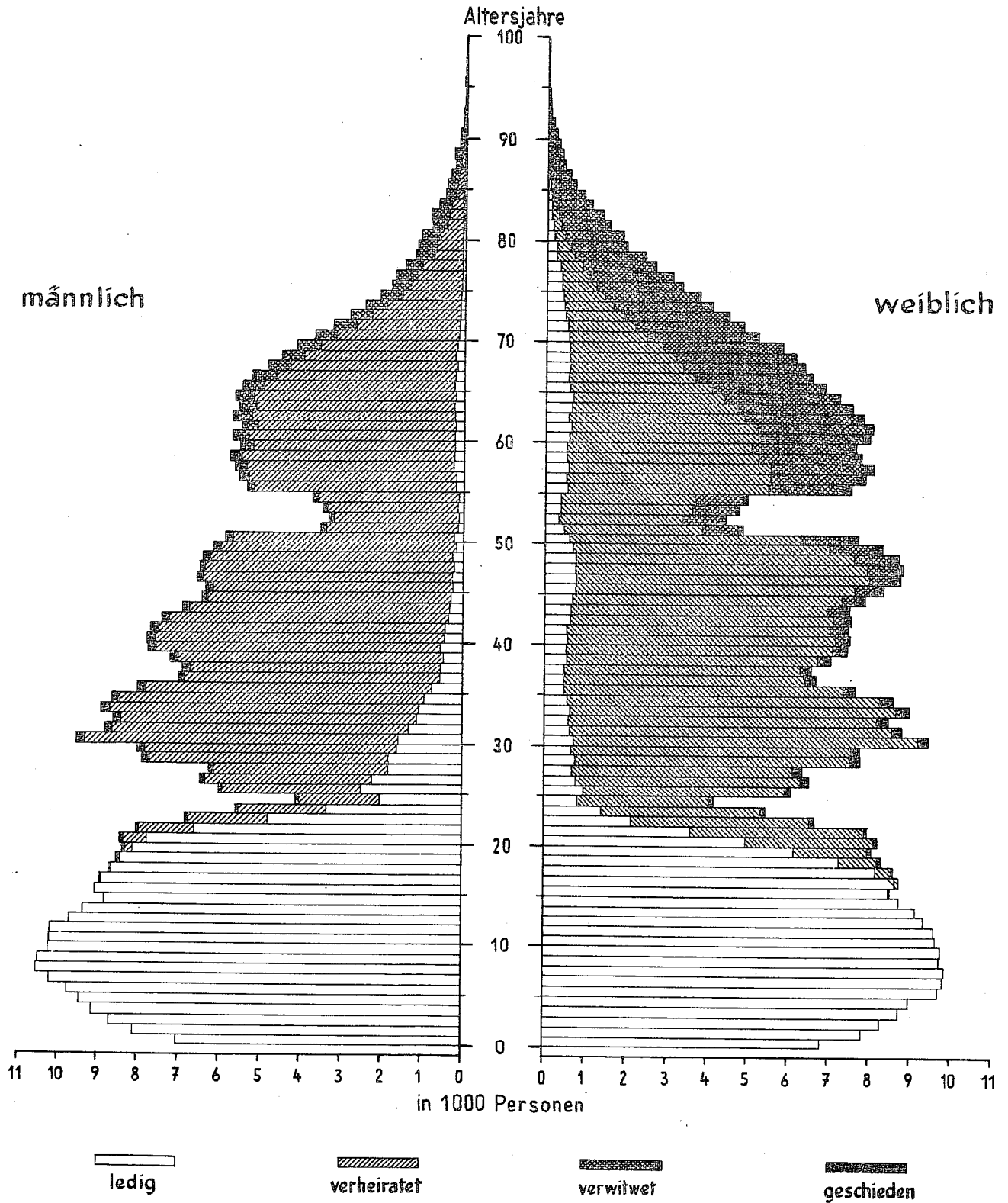

Die Veränderungen in den einzelnen Altersgruppen seit der vorletzten Volkszählung veranschaulicht folgende Übersicht.

Die Zahl der Kinder unter 6 Jahren hat sich seit 1961 um rund 12 % verringert, während die der 6 bis unter 15 Jahre alten Schulpflichtigen um 17 %

WOHNBEVÖLKERUNG NACH ALTERSGRUPPEN am 6.6.1961 und 27.5.1970

Altersgruppe	Wohnbevölkerung am				Veränderung 1970/1961 in %
	6.6.1961		27.5.1970		
	absolut	%	absolut	%	
unter 6	116 059	10,8	102 762	9,2	- 11,5
6 bis unter 15	150 364	14,0	175 628	15,7	+ 16,8
15 " " 21	81 876	7,7	102 633	9,1	+ 25,4
21 " " 45	362 795	33,8	353 766	31,6	- 2,5
45 " " 65	269 492	25,1	255 465	22,8	- 5,2
65 und älter	92 014	8,6	129 488	11,6	+ 40,7
Insgesamt	1 072 600	100	1 119 742	100	+ 4,4

und die der 15 bis unter 21 Jahre alten Jugendlichen und Heranwachsenden um 25 % angestiegen ist.

Einen Rückgang um 2,5 % bzw. 5,2 % hatten die 21 bis unter 45 Jährigen und die 45 bis unter 65 Jährigen zu verzeichnen. Mit mehr als 37 000 Personen machte die Zunahme der über 65 Jahre alten Personen fast 41 % aus (bei den Männern 35 %, bei den Frauen 45 %).

Die Bevölkerung des Saarlandes hat von 1961 bis 1970 (Volkszählungstichtage) um 47 142 Personen, das sind 4,4 %, zugenommen. Einem Geburtenüberschuss von 65 750 Personen standen in diesem Zeitabschnitt Wanderungsverluste von 18 608 Personen gegenüber, wobei allerdings die als Abweichung der Volkszählungsergebnisse zum fortgeschriebenen Bevölkerungsstand am 27. Mai 1970 festgestellte Differenz von 7 268 Personen mitberücksichtigt werden mußte.

Die natürliche Bevölkerungsbewegung ist gekennzeichnet von einem steten Geburtenrückgang ab 1963 und einer in etwa konstant bleibenden jährlichen Gestorbenenanzahl. So verringerte sich der

absolute Geburtenüberschuss von 10 766 Personen im Jahre 1961 auf 395 Personen im Jahre 1970, um schließlich 1971 in ein Defizit überzugehen.

Die Geburtenziffer (Lebendgeborene auf 1 000 Einwohner), die 1961 mit 20,1 errechnet wurde, betrug 1970 noch 11,9; sie ist weiterhin rückläufig. Nicht wesentlich verändert hat sich dagegen die Sterbeziffer, die in dem genannten Zeitabschnitt zwischen 10,0 und 11,6 schwankte. In der folgenden Übersicht sind die Ergebnisse der natürlichen

NATÜRLICHE BEVÖLKERUNGSBEWEGUNG 1961 - 1971

Jahr	Eheschließungen	Lebendgeborene	Gestorbene	Geburtenüberschuß
1961	9 402	21 534	10 768	10 766
1962	9 175	21 348	11 417	9 931
1963	8 737	21 537	11 804	9 733
1964	8 403	20 961	11 162	9 799
1965	7 865	20 126	11 511	8 615
1966	7 885	19 455	11 685	7 770
1967	8 373	18 620	12 045	6 575
1968	7 573	17 358	12 875	4 483
1969	8 166	15 688	12 886	2 802
1970	8 492	13 375	12 980	395
1971	8 475	12 826	12 849	23

Bevölkerungsbewegung unter Einbeziehung der Eheschließungen für die Jahre 1961 bis 1970 zusammengestellt.

In der Wanderungsbewegung der letzten zehn Jahre konnten die ständigen Verluste nach anderen Bundesländern von den Mehrzugängen aus dem Aus-

land bei weitem nicht mehr kompensiert werden. Ausschlaggebend hierfür waren die Jahre 1966 bis einschließlich 1969, die allein für das Saarland einen negativen Saldo von fast 22 000 Personen erbrachten. Dabei läßt die Wanderungsbilanz erkennen, daß es sich bei den Abwanderern überwiegend um jüngere Leute im erwerbsfähigen Alter handelt.

Toni Bubel

EINRICHTUNGEN DES GESUNDHEITSWESENS

Am 31. Dezember 1971 waren im Saarland 50 Krankenhäuser mit insgesamt 12 818 planmäßigen Betten vorhanden; das ergab eine Dichte von 114,2 Betten auf 10 000 Einwohner. In den saarländischen Krankenhäusern wurden 1971 insgesamt 184 229 Personen stationär behandelt, davon waren 91 % saarländische Patienten; 9 % kamen aus dem übrigen Bundesgebiet, vor allem aus Rheinland-Pfalz sowie aus dem angrenzenden Ausland. 922 Ärzte mit hauptamtlicher Krankenhaus­tätigkeit und 110 Belegärzte sorgten für die Betreuung der Krankenhauspatienten; außerdem standen der Bevölkerung des Saarlandes noch 814 frei praktizierende Ärzte ohne Krankenhaus­tätigkeit zur Verfügung. Auf jeweils 608 Einwohner kam somit ein Arzt.

Weitere Daten über das Gesundheitswesen veröffentlicht das Statistische Landesamt in den jährlich erscheinenden Statistischen Berichten der Reihen A IV 1 bis 5.

Erna Wolf

Tabellenteil

TABELLENTEIL I

Gesamtzahl der in den Jahren 1967 - 1971 erfassten Personen

	Seite
Bösartige Neubildungen insgesamt	2
Mundhöhle und Rachen 140 - 149	2
Verdauungsorgane und Bauchfell 150 - 159	2
150 = Speiseröhre	3
151 = Magen	3
152 = Dünndarm	3
153 = Dickdarm	4
154 = Mastdarm	4
155 = Leber	4
156 = Gallenblase und Gallenwege	5
157 = Bauchspeicheldrüse	5
Atmungsorgane 160 - 163	5
160 = Nase, Nasennebenhöhle, Mittelohr und der dazugehörigen Nebenhöhle	6
161 = Kehlkopf	6
162 = Luftröhre, Bronchien und Lunge	6
163 = Atmungsorgane o.n.A.	7
Knochen, Bindegewebe, Haut und Brustdrüse 170 - 174	7
170 = Knochen	7
171 = Bindegewebe und sonstige Weichteile	8
172 = Melanom der Haut	8
173 = Haut	8
174 = Brustdrüse	9
Harn und Geschlechtsorgane 180 - 189	9
180 = Gebärmutterhals	9
182 = Gebärmutter	10
183 = Ovar	10
184 = weibliche Geschlechtsorgane o.n.A.	10
185 = Prostata	11
186 = Hoden	11
187 = männliche Geschlechtsorgane o.n.A.	11
188 = Harnblase	12
189 = Harnorgane (Niere, Nierenbecken, Harnleiter und o.n.A.)	12
Sonstige und nicht näher bezeichnete Sitze 190 - 199	12
190 = Auge	13
191 - 192 = Gehirn und Nervensystem	13
193 = Schilddrüse	13
194 = endokrine Drüsen	14
Lymphatische und blutbildende Organe 200 - 209	14
200 = Lymphosarkom und Retikulumzellsarkom	14
201 = Lymphogranulomatose	15
202 = Sonstige Neubildungen des lymphatischen Gewebes	15
203 = Multiples Myelom	16
204 - 209 = Leukämie	16

GESAMTZAHL DER IN DEN JAHREN 1967-1971 ERFASSTEN PERSONEN

95ARTIGE NEUBILDUNGEN INSGESAMT

ALTERSGRUPPEN	LEBEND				TOT				INSGESAMT				
	ABSOLUT		O/O		ABSOLUT		O/O		ABSOLUT		O/O		
	M	W	M	W	M	W	M	W	M	W	ZUS.	M	W
	1 BIS UNTER 5	8	8	0.3	0.2	23	18	0.3	0.3	31	26	57	0.3
5 BIS UNTER 10	15	13	0.6	0.3	32	20	0.4	0.3	47	33	80	0.5	0.3
10 BIS UNTER 15	14	12	0.6	0.2	16	16	0.2	0.2	30	28	58	0.3	0.2
15 BIS UNTER 20	12	15	0.5	0.3	16	14	0.2	0.2	28	29	57	0.3	0.2
20 BIS UNTER 25	27	45	1.1	0.9	22	11	0.3	0.2	49	56	105	0.5	0.5
25 BIS UNTER 30	26	84	1.0	1.7	39	29	0.5	0.4	65	113	178	0.7	1.0
30 BIS UNTER 35	57	154	2.2	3.0	59	52	0.8	0.8	116	206	322	1.2	1.8
35 BIS UNTER 40	74	228	2.9	4.5	65	94	0.9	1.4	139	322	461	1.4	2.8
40 BIS UNTER 45	99	397	3.9	7.9	149	191	2.0	2.9	248	588	836	2.5	5.1
45 BIS UNTER 50	162	631	6.4	12.5	244	305	3.3	4.6	406	936	1342	4.1	8.1
50 BIS UNTER 55	161	511	6.3	10.1	264	385	3.6	5.9	425	896	1321	4.3	7.7
55 BIS UNTER 60	305	649	12.0	12.8	738	694	10.1	10.6	1043	1343	2386	10.6	11.6
60 BIS UNTER 65	465	796	18.3	15.8	1245	955	17.0	14.5	1710	1751	3461	17.3	15.1
65 BIS UNTER 70	502	649	19.7	12.8	1630	1064	22.3	16.2	2132	1713	3845	21.6	14.7
70 BIS UNTER 75	360	482	14.2	9.5	1221	1024	16.7	15.6	1581	1506	3087	16.0	13.0
75 BIS UNTER 80	158	262	6.2	5.2	823	878	11.2	13.4	981	1140	2121	9.9	9.8
80 BIS UNTER 85	71	90	2.8	1.8	496	549	6.8	8.4	567	639	1206	5.7	5.5
85 UND MEHR JAHRE	27	26	1.1	0.5	240	272	3.3	4.1	267	298	565	2.7	2.6
ZUSAMMEN	2543	5052	100.0	100.0	7322	6571	100.0	100.0	9865	11623	21488	100.0	100.0

MUNDHOEHLE UND RACHEN 140-149 ICD

ALTERSGRUPPEN	LEBEND				TOT				INSGESAMT				
	ABSOLUT		O/O		ABSOLUT		O/O		ABSOLUT		O/O		
	M	W	M	W	M	W	M	W	M	W	ZUS.	M	W
	1 BIS UNTER 5	0	0	0.0	0.0	0	1	0.0	2.3	0	1	1	0.0
5 BIS UNTER 10	0	0	0.0	0.0	0	0	0.0	0.0	0	0	0	0.0	0.0
10 BIS UNTER 15	1	0	0.5	0.0	0	1	0.0	2.3	1	1	2	0.3	0.8
15 BIS UNTER 20	0	2	0.0	2.4	0	0	0.0	0.0	0	2	2	0.0	1.6
20 BIS UNTER 25	2	3	1.1	3.5	0	0	0.0	0.0	2	3	5	0.6	2.3
25 BIS UNTER 30	1	4	0.5	4.7	2	0	1.4	0.0	3	4	7	0.9	3.1
30 BIS UNTER 35	2	0	1.1	0.0	0	0	0.0	0.0	2	0	2	0.6	0.0
35 BIS UNTER 40	6	3	3.3	3.5	2	1	1.4	2.3	8	4	12	2.4	3.1
40 BIS UNTER 45	15	4	8.2	4.7	2	2	1.4	4.5	17	6	23	5.2	4.7
45 BIS UNTER 50	17	6	9.2	7.1	9	2	6.2	4.5	26	9	34	7.9	6.2
50 BIS UNTER 55	11	10	6.0	11.8	8	2	5.5	4.5	19	12	31	5.8	9.3
55 BIS UNTER 60	25	11	13.6	12.9	16	3	11.0	6.8	41	14	55	12.4	10.9
60 BIS UNTER 65	42	12	22.8	14.1	23	5	15.8	11.4	65	17	82	19.7	13.2
65 BIS UNTER 70	21	12	11.4	14.1	32	11	21.9	25.0	53	23	76	16.1	17.8
70 BIS UNTER 75	26	10	14.1	11.8	23	5	15.8	11.4	49	15	64	14.8	11.6
75 BIS UNTER 80	8	5	4.3	5.9	12	5	8.2	11.4	20	10	30	6.1	7.8
80 BIS UNTER 85	6	3	3.3	3.5	10	3	6.8	6.8	16	6	22	4.8	4.7
85 UND MEHR JAHRE	1	0	0.5	0.0	7	3	4.8	6.8	8	3	11	2.4	2.3
ZUSAMMEN	184	85	100.0	100.0	146	44	100.0	100.0	330	129	459	100.0	100.0

VERDAUUNGSORGANE UND BAUCHFELL 150-159 ICD

ALTERSGRUPPEN	LEBEND				TOT				INSGESAMT				
	ABSOLUT		O/O		ABSOLUT		O/O		ABSOLUT		O/O		
	M	W	M	W	M	W	M	W	M	W	ZUS.	M	W
	1 BIS UNTER 5	0	0	0.0	0.0	1	0	0.0	0.0	1	0	1	0.0
5 BIS UNTER 10	0	1	0.0	0.2	2	0	0.1	0.0	2	1	3	0.1	0.0
10 BIS UNTER 15	0	0	0.0	0.0	1	1	0.0	0.0	1	1	2	0.0	0.0
15 BIS UNTER 20	1	0	0.2	0.0	2	0	0.1	0.0	3	0	3	0.1	0.0
20 BIS UNTER 25	2	1	0.3	0.2	1	0	0.0	0.0	3	1	4	0.1	0.0
25 BIS UNTER 30	2	2	0.3	0.3	3	8	0.1	0.3	5	10	15	0.1	0.3
30 BIS UNTER 35	11	11	1.7	1.7	11	13	0.4	0.5	22	24	46	0.7	0.7
35 BIS UNTER 40	13	7	2.0	1.1	17	14	0.6	0.5	30	21	51	0.9	0.6
40 BIS UNTER 45	17	19	2.6	3.0	55	39	2.0	1.5	72	58	130	2.2	1.8
45 BIS UNTER 50	34	37	5.3	5.8	85	74	3.2	2.8	119	111	230	3.6	3.4
50 BIS UNTER 55	45	43	7.0	6.7	89	110	3.3	4.1	134	153	287	4.0	4.6
55 BIS UNTER 60	81	79	12.5	12.3	224	205	8.3	7.7	305	284	589	9.1	8.6
60 BIS UNTER 65	123	121	19.0	18.9	418	339	15.5	12.8	541	460	1001	16.2	14.0
65 BIS UNTER 70	146	137	22.6	21.4	571	467	21.2	17.6	717	604	1321	21.4	18.4
70 BIS UNTER 75	100	105	15.5	16.4	477	505	17.7	19.0	577	610	1187	17.3	18.5
75 BIS UNTER 80	50	58	7.7	9.1	364	440	13.5	16.6	414	498	912	12.4	15.1
80 BIS UNTER 85	17	18	2.6	2.8	249	284	9.2	10.7	266	302	568	8.0	9.2
85 UND MEHR JAHRE	5	1	0.8	0.2	126	152	4.7	5.7	131	153	284	3.9	4.6
ZUSAMMEN	647	640	100.0	100.0	2696	2651	100.0	100.0	3343	3291	6634	100.0	100.0

150 = SPEI SFRDREHE

ALTERSGRUPPEN	LEBEND				TOT				INSGESAMT				
	ABSOLUT		O/O		ABSOLUT		O/O		ABSOLUT		O/O		
	M	W	M	W	M	W	M	W	M	W	ZUS.	M	W
	1 BIS UNTER 5	0	0	0.0	0.0	0	0	0.0	0.0	0	0	0	0.0
5 BIS UNTER 10	0	0	0.0	0.0	0	0	0.0	0.0	0	0	0	0.0	0.0
10 BIS UNTER 15	0	0	0.0	0.0	0	0	0.0	0.0	0	0	0	0.0	0.0
15 BIS UNTER 20	0	0	0.0	0.0	0	0	0.0	0.0	0	0	0	0.0	0.0
20 BIS UNTER 25	0	0	0.0	0.0	0	0	0.0	0.0	0	0	0	0.0	0.0
25 BIS UNTER 30	0	0	0.0	0.0	0	0	0.0	0.0	0	0	0	0.0	0.0
30 BIS UNTER 35	0	0	0.0	0.0	0	0	0.0	0.0	0	0	0	0.0	0.0
35 BIS UNTER 40	0	0	0.0	0.0	1	0	0.6	0.0	1	0	1	0.5	0.0
40 BIS UNTER 45	1	0	5.3	0.0	5	0	2.9	0.0	6	0	6	3.2	0.0
45 BIS UNTER 50	0	0	0.0	0.0	6	2	3.5	4.4	6	2	8	3.2	3.8
50 BIS UNTER 55	0	0	0.0	0.0	9	0	5.3	0.0	9	0	9	4.7	0.0
55 BIS UNTER 60	2	1	10.5	12.5	13	4	7.6	8.9	15	5	20	7.9	9.4
60 BIS UNTER 65	6	0	31.6	0.0	27	0	15.8	0.0	33	0	33	17.4	0.0
65 BIS UNTER 70	5	4	26.3	50.0	44	7	25.7	15.6	49	11	60	25.8	20.8
70 BIS UNTER 75	4	2	21.1	25.0	18	7	10.5	15.6	22	9	31	11.6	17.0
75 BIS UNTER 80	1	1	5.3	12.5	23	7	13.5	15.6	24	8	32	12.6	15.1
80 BIS UNTER 85	0	0	0.0	0.0	15	11	8.8	24.4	15	11	26	7.9	20.8
85 UND MEHR JAHRE	0	0	0.0	0.0	10	7	5.8	15.6	10	17	17	5.3	13.2
ZUSAMMEN	19	8	100.0	100.0	171	45	100.0	100.0	190	53	243	100.0	100.0

151 = MAGEN

ALTERSGRUPPEN	LEBEND				TOT				INSGESAMT				
	ABSOLUT		O/O		ABSOLUT		O/O		ABSOLUT		O/O		
	M	W	M	W	M	W	M	W	M	W	ZUS.	M	W
	1 BIS UNTER 5	0	0	0.0	0.0	0	0	0.0	0.0	0	0	0	0.0
5 BIS UNTER 10	0	0	0.0	0.0	0	0	0.0	0.0	0	0	0	0.0	0.0
10 BIS UNTER 15	0	0	0.0	0.0	0	0	0.0	0.0	0	0	0	0.0	0.0
15 BIS UNTER 20	0	0	0.0	0.0	0	0	0.0	0.0	0	0	0	0.0	0.0
20 BIS UNTER 25	1	0	0.5	0.0	0	0	0.0	0.0	1	0	1	0.1	0.0
25 BIS UNTER 30	0	1	0.0	0.7	2	2	0.2	0.2	2	3	5	0.2	0.3
30 BIS UNTER 35	1	1	0.5	0.7	1	7	0.1	0.8	2	8	10	0.2	0.8
35 BIS UNTER 40	2	0	1.0	0.0	4	5	0.4	0.6	6	5	11	0.5	0.5
40 BIS UNTER 45	8	7	3.8	5.0	17	14	1.6	1.6	25	21	46	2.0	2.1
45 BIS UNTER 50	9	10	4.3	7.1	32	16	3.1	1.9	41	26	67	3.3	2.6
50 BIS UNTER 55	18	7	8.6	5.0	32	31	3.1	3.6	50	38	88	4.0	3.8
55 BIS UNTER 60	33	14	15.7	9.9	84	55	8.1	6.4	117	69	186	9.4	6.9
60 BIS UNTER 65	36	26	17.1	18.4	166	85	15.9	9.9	202	111	313	16.1	11.1
65 BIS UNTER 70	50	25	23.8	17.7	209	130	20.1	15.2	259	155	414	20.7	15.5
70 BIS UNTER 75	27	31	12.9	22.0	185	172	17.8	20.0	212	203	415	16.9	20.3
75 BIS UNTER 80	18	16	8.6	11.3	154	154	14.8	17.9	172	170	342	13.7	17.0
80 BIS UNTER 85	4	3	1.9	2.1	100	120	9.6	14.0	104	123	227	8.3	12.3
85 UND MEHR JAHRE	3	0	1.4	0.0	55	67	5.3	7.8	58	67	125	4.6	6.7
ZUSAMMEN	210	141	100.0	100.0	1041	858	100.0	100.0	1251	999	2250	100.0	100.0

152 = DUENNDARM

ALTERSGRUPPEN	LEBEND				TOT				INSGESAMT				
	ABSOLUT		O/O		ABSOLUT		O/O		ABSOLUT		O/O		
	M	W	M	W	M	W	M	W	M	W	ZUS.	M	W
	1 BIS UNTER 5	0	0	0.0	0.0	0	0	0.0	0.0	0	0	0	0.0
5 BIS UNTER 10	0	0	0.0	0.0	1	0	5.0	0.0	1	0	1	3.3	0.0
10 BIS UNTER 15	0	0	0.0	0.0	0	0	0.0	0.0	0	0	0	0.0	0.0
15 BIS UNTER 20	1	0	10.0	0.0	0	0	0.0	0.0	1	0	1	3.3	0.0
20 BIS UNTER 25	0	0	0.0	0.0	0	0	0.0	0.0	0	0	0	0.0	0.0
25 BIS UNTER 30	0	0	0.0	0.0	0	0	0.0	0.0	0	0	0	0.0	0.0
30 BIS UNTER 35	0	0	0.0	0.0	0	0	0.0	0.0	0	0	0	0.0	0.0
35 BIS UNTER 40	1	0	10.0	0.0	0	0	0.0	0.0	1	0	1	3.3	0.0
40 BIS UNTER 45	0	0	0.0	0.0	1	0	5.0	0.0	1	0	1	3.3	0.0
45 BIS UNTER 50	0	0	0.0	0.0	3	0	15.0	0.0	3	0	3	10.0	0.0
50 BIS UNTER 55	3	1	30.0	16.7	1	2	5.0	16.7	4	3	7	13.3	16.7
55 BIS UNTER 60	1	1	10.0	16.7	0	0	0.0	0.0	1	1	2	3.3	5.6
60 BIS UNTER 65	4	3	40.0	50.0	4	1	20.0	8.3	8	4	12	26.7	22.2
65 BIS UNTER 70	0	1	0.0	16.7	3	3	15.0	25.0	3	4	7	10.0	22.2
70 BIS UNTER 75	0	0	0.0	0.0	2	1	10.0	8.3	2	1	3	6.7	5.6
75 BIS UNTER 80	0	0	0.0	0.0	2	4	10.0	33.3	2	4	6	6.7	22.2
80 BIS UNTER 85	0	0	0.0	0.0	3	0	15.0	0.0	3	0	3	10.0	0.0
85 UND MEHR JAHRE	0	0	0.0	0.0	0	1	0.0	8.3	0	1	1	0.0	5.6
ZUSAMMEN	10	6	100.0	100.0	20	12	100.0	100.0	30	18	48	100.0	100.0

153 = DICKDARM

ALTERSGRUPPEN	LEBEND				TOT				INSGESAMT				
	ABSOLUT		O/O		ABSOLUT		O/O		ABSOLUT			O/O	
	M	W	M	W	M	W	M	W	M	W	ZUS.	M	W
	1 BIS UNTER 5	0	0	0.0	0.0	0	0	0.0	0.0	0	0	0	0.0
5 BIS UNTER 10	0	1	0.0	0.5	1	0	0.2	0.0	1	1	2	0.2	0.1
10 BIS UNTER 15	0	0	0.0	0.0	0	1	0.0	0.0	0	1	1	0.0	0.1
15 BIS UNTER 20	0	0	0.0	0.0	0	0	0.0	0.0	0	0	0	0.0	0.0
20 BIS UNTER 25	1	0	0.7	0.0	0	0	0.0	0.0	1	0	1	0.2	0.0
25 BIS UNTER 30	1	1	0.7	0.5	1	5	0.2	0.9	2	6	8	0.3	0.8
30 BIS UNTER 35	6	4	4.0	2.1	3	3	0.7	0.5	9	7	16	1.5	0.9
35 BIS UNTER 40	2	3	1.3	1.6	5	4	1.2	0.7	7	7	14	1.2	0.9
40 BIS UNTER 45	5	5	3.4	2.7	10	10	2.3	1.7	15	15	30	2.6	2.0
45 BIS UNTER 50	11	10	7.4	5.3	10	17	2.3	3.0	21	27	48	3.6	3.5
50 BIS UNTER 55	10	13	6.7	6.9	14	21	3.2	3.7	24	34	58	4.1	4.5
55 BIS UNTER 60	16	20	10.7	10.6	24	46	5.6	8.0	40	66	106	6.9	8.7
60 BIS UNTER 65	24	35	16.1	18.6	59	66	13.7	11.5	83	101	184	14.3	13.3
65 BIS UNTER 70	35	45	23.5	23.9	79	108	18.3	18.8	114	153	267	19.6	20.1
70 BIS UNTER 75	23	29	15.4	15.4	78	98	18.1	17.1	101	127	228	17.4	16.7
75 BIS UNTER 80	10	15	6.7	8.0	67	106	15.5	18.5	77	121	198	13.3	15.9
80 BIS UNTER 85	5	7	3.4	3.7	55	49	12.7	8.5	60	56	116	10.3	7.3
85 UND MEHR JAHRE	0	0	0.0	0.0	26	40	6.0	7.0	26	40	66	4.5	5.2
ZUSAMMEN	149	188	100.0	100.0	432	574	100.0	100.0	581	762	1343	100.0	100.0

154 = MASTDARM

ALTERSGRUPPEN	LEBEND				TOT				INSGESAMT				
	ABSOLUT		O/O		ABSOLUT		O/O		ABSOLUT			O/O	
	M	W	M	W	M	W	M	W	M	W	ZUS.	M	W
	1 BIS UNTER 5	0	0	0.0	0.0	0	0	0.0	0.0	0	0	0	0.0
5 BIS UNTER 10	0	0	0.0	0.0	0	0	0.0	0.0	0	0	0	0.0	0.0
10 BIS UNTER 15	0	0	0.0	0.0	0	0	0.0	0.0	0	0	0	0.0	0.0
15 BIS UNTER 20	0	0	0.0	0.0	0	0	0.0	0.0	0	0	0	0.0	0.0
20 BIS UNTER 25	0	0	0.0	0.0	0	0	0.0	0.0	0	0	0	0.0	0.0
25 BIS UNTER 30	0	0	0.0	0.0	0	0	0.0	0.0	0	0	0	0.0	0.0
30 BIS UNTER 35	3	6	1.5	2.8	5	0	1.2	0.0	8	6	14	1.3	1.0
35 BIS UNTER 40	5	3	2.4	1.4	5	2	1.2	0.5	10	5	15	1.6	0.8
40 BIS UNTER 45	2	6	1.0	2.8	4	4	0.9	1.0	6	10	16	1.0	1.7
45 BIS UNTER 50	11	13	5.4	6.1	13	17	3.1	4.5	24	30	54	3.8	5.0
50 BIS UNTER 55	11	16	5.4	7.5	13	25	3.1	6.6	24	41	65	3.8	6.9
55 BIS UNTER 60	22	35	10.7	16.4	35	34	8.3	8.9	57	69	126	9.1	11.6
60 BIS UNTER 65	39	40	19.0	18.7	60	61	14.2	16.0	99	101	200	15.8	17.0
65 BIS UNTER 70	47	44	22.9	20.6	100	78	23.6	20.5	147	122	269	23.4	20.5
70 BIS UNTER 75	37	30	18.0	14.0	83	64	19.6	16.8	120	94	214	19.1	15.8
75 BIS UNTER 80	19	16	9.3	7.5	52	52	12.3	13.6	71	68	139	11.3	11.4
80 BIS UNTER 85	7	4	3.4	1.9	38	31	9.0	8.1	45	35	80	7.2	5.9
85 UND MEHR JAHRE	2	1	1.0	0.5	15	13	3.5	3.4	17	14	31	2.7	2.4
ZUSAMMEN	205	214	100.0	100.0	423	381	100.0	100.0	628	595	1223	100.0	100.0

155 = LEBER

ALTERSGRUPPEN	LEBEND				TOT				INSGESAMT				
	ABSOLUT		O/O		ABSOLUT		O/O		ABSOLUT			O/O	
	M	W	M	W	M	W	M	W	M	W	ZUS.	M	W
	1 BIS UNTER 5	0	0	0.0	0.0	1	0	0.5	0.0	1	0	1	0.5
5 BIS UNTER 10	0	0	0.0	0.0	0	0	0.0	0.0	0	0	0	0.0	0.0
10 BIS UNTER 15	0	0	0.0	0.0	1	0	0.5	0.0	1	0	1	0.5	0.0
15 BIS UNTER 20	0	0	0.0	0.0	1	0	0.5	0.0	1	0	1	0.5	0.0
20 BIS UNTER 25	0	1	0.0	4.5	0	0	0.0	0.0	0	1	1	0.0	0.5
25 BIS UNTER 30	0	0	0.0	0.0	0	1	0.0	0.5	0	1	1	0.0	0.5
30 BIS UNTER 35	0	0	0.0	0.0	1	0	0.5	0.0	1	0	1	0.5	0.0
35 BIS UNTER 40	0	0	0.0	0.0	1	1	0.5	0.5	1	1	2	0.5	0.5
40 BIS UNTER 45	0	0	0.0	0.0	3	1	1.5	0.5	3	1	4	1.4	0.5
45 BIS UNTER 50	2	2	11.8	9.1	9	7	4.6	3.7	11	9	20	5.1	4.2
50 BIS UNTER 55	1	3	5.9	13.6	5	8	2.5	4.2	6	11	17	2.8	5.2
55 BIS UNTER 60	2	3	11.8	13.6	27	15	13.7	7.9	29	18	47	13.6	8.5
60 BIS UNTER 65	7	6	41.2	27.3	34	28	17.3	14.7	41	34	75	19.2	16.0
65 BIS UNTER 70	3	2	17.6	9.1	43	29	21.8	15.2	46	31	77	21.5	14.6
70 BIS UNTER 75	0	4	0.0	18.2	35	30	17.8	15.7	35	34	69	16.4	16.0
75 BIS UNTER 80	2	0	11.8	0.0	20	36	10.2	18.8	22	36	58	10.3	16.9
80 BIS UNTER 85	0	1	0.0	4.5	12	31	6.1	16.2	12	32	44	5.6	15.0
85 UND MEHR JAHRE	0	0	0.0	0.0	4	4	2.0	2.1	4	4	8	1.9	1.9
ZUSAMMEN	17	22	100.0	100.0	197	191	100.0	100.0	214	213	427	100.0	100.0

156 = GALLENBLASE UND GALLENWEGE

ALTERSGRUPPEN	LEBEND				TOT				INSGESAMT				
	ABSOLUT		O/O		ABSOLUT		O/O		ABSOLUT		O/O		
	M	W	M	W	M	W	M	W	M	W	ZUS.	M	W
	1 BIS UNTER 5	0	0	0.0	0.0	0	0	0.0	0.0	0	0	0	0.0
5 BIS UNTER 10	0	0	0.0	0.0	0	0	0.0	0.0	0	0	0	0.0	0.0
10 BIS UNTER 15	0	0	0.0	0.0	0	0	0.0	0.0	0	0	0	0.0	0.0
15 BIS UNTER 20	0	0	0.0	0.0	1	0	0.8	0.0	1	0	1	0.7	0.0
20 BIS UNTER 25	0	0	0.0	0.0	0	0	0.0	0.0	0	0	0	0.0	0.0
25 BIS UNTER 30	0	0	0.0	0.0	0	0	0.0	0.0	0	0	0	0.0	0.0
30 BIS UNTER 35	1	0	6.3	0.0	0	1	0.0	0.0	1	1	2	0.7	0.3
35 BIS UNTER 40	1	0	6.3	0.0	0	1	0.0	0.0	1	1	2	0.7	0.3
40 BIS UNTER 45	0	0	0.0	0.0	3	6	2.3	1.8	3	6	9	2.1	1.6
45 BIS UNTER 50	1	1	6.3	3.1	1	6	0.8	1.8	2	7	9	1.4	1.9
50 BIS UNTER 55	0	1	0.0	3.1	2	13	1.6	3.8	2	14	16	1.4	3.8
55 BIS UNTER 60	1	2	6.3	6.3	13	30	10.2	8.8	14	32	46	9.7	8.6
60 BIS UNTER 65	3	5	18.8	15.6	21	52	16.4	15.2	24	57	81	16.7	15.3
65 BIS UNTER 70	2	9	12.5	28.1	25	53	19.5	15.5	27	62	89	18.8	16.6
70 BIS UNTER 75	6	6	37.5	18.8	25	90	19.5	26.4	31	96	127	21.5	25.7
75 BIS UNTER 80	0	6	0.0	18.8	20	47	15.6	13.8	20	53	73	13.9	14.2
80 BIS UNTER 85	1	2	6.3	6.3	9	28	7.0	8.2	10	30	40	6.9	8.0
85 UND MEHR JAHRE	0	0	0.0	0.0	8	14	6.3	4.1	8	14	22	5.6	3.8
ZUSAMMEN	16	32	100.0	100.0	128	341	100.0	100.0	144	373	517	100.0	100.0

157 = BAUCHSPEICHELDRÜSE

ALTERSGRUPPEN	LEBEND				TOT				INSGESAMT				
	ABSOLUT		O/O		ABSOLUT		O/O		ABSOLUT		O/O		
	M	W	M	W	M	W	M	W	M	W	ZUS.	M	W
	1 BIS UNTER 5	0	0	0.0	0.0	0	0	0.0	0.0	0	0	0	0.0
5 BIS UNTER 10	0	0	0.0	0.0	0	0	0.0	0.0	0	0	0	0.0	0.0
10 BIS UNTER 15	0	0	0.0	0.0	0	0	0.0	0.0	0	0	0	0.0	0.0
15 BIS UNTER 20	0	0	0.0	0.0	0	0	0.0	0.0	0	0	0	0.0	0.0
20 BIS UNTER 25	0	0	0.0	0.0	0	0	0.0	0.0	0	0	0	0.0	0.0
25 BIS UNTER 30	0	0	0.0	0.0	0	0	0.0	0.0	0	0	0	0.0	0.0
30 BIS UNTER 35	0	0	0.0	0.0	1	1	0.5	0.6	1	1	2	0.4	0.6
35 BIS UNTER 40	1	0	6.3	0.0	1	0	0.5	0.0	2	0	2	0.8	0.0
40 BIS UNTER 45	1	1	6.3	6.7	10	3	4.5	1.9	11	4	15	4.7	2.3
45 BIS UNTER 50	0	1	0.0	6.7	10	8	4.5	4.9	10	9	19	4.2	5.1
50 BIS UNTER 55	2	1	12.5	6.7	8	8	3.6	4.9	10	9	19	4.2	5.1
55 BIS UNTER 60	3	0	18.8	0.0	23	12	10.5	7.4	26	12	38	11.0	6.8
60 BIS UNTER 65	3	2	18.8	13.3	40	24	18.2	14.8	43	26	69	18.2	14.7
65 BIS UNTER 70	3	5	18.8	33.3	51	38	23.2	23.5	54	43	97	22.9	24.3
70 BIS UNTER 75	3	2	18.8	13.3	43	31	19.5	19.1	46	33	79	19.5	18.6
75 BIS UNTER 80	0	3	0.0	20.0	19	23	9.6	14.2	19	26	45	8.1	14.7
80 BIS UNTER 85	0	0	0.0	0.0	10	12	4.5	7.4	10	12	22	4.2	6.8
85 UND MEHR JAHRE	0	0	0.0	0.0	4	2	1.8	1.2	4	2	6	1.7	1.1
ZUSAMMEN	16	15	100.0	100.0	220	162	100.0	100.0	236	177	413	100.0	100.0

ATMUNGSORGANE 160-163. ICD

ALTERSGRUPPEN	LEBEND				TOT				INSGESAMT				
	ABSOLUT		O/O		ABSOLUT		O/O		ABSOLUT		O/O		
	M	W	M	W	M	W	M	W	M	W	ZUS.	M	W
	1 BIS UNTER 5	0	0	0.0	0.0	1	0	0.0	0.0	1	0	1	0.0
5 BIS UNTER 10	0	1	0.0	1.0	1	1	0.0	0.3	1	2	3	0.0	0.4
10 BIS UNTER 15	0	1	0.0	1.0	0	1	0.0	0.3	0	2	2	0.0	0.4
15 BIS UNTER 20	1	0	0.2	0.0	2	3	0.1	0.9	3	3	6	0.1	0.7
20 BIS UNTER 25	1	1	0.2	1.0	1	1	0.0	0.3	2	2	4	0.1	0.4
25 BIS UNTER 30	4	2	0.7	2.0	3	2	0.1	0.6	7	4	11	0.2	0.9
30 BIS UNTER 35	6	2	1.1	2.0	9	2	0.4	0.6	15	4	19	0.5	0.9
35 BIS UNTER 40	11	2	2.0	2.0	12	4	0.5	1.1	23	6	29	0.8	1.3
40 BIS UNTER 45	23	7	4.3	7.1	41	11	1.7	3.2	64	18	82	2.1	4.0
45 BIS UNTER 50	44	11	8.2	11.1	78	11	3.2	3.2	122	22	144	4.1	4.9
50 BIS UNTER 55	44	8	8.2	8.1	118	21	4.8	6.0	162	29	191	5.4	6.5
55 BIS UNTER 60	78	10	14.5	10.1	303	43	12.3	12.3	381	53	434	12.7	11.8
60 BIS UNTER 65	113	19	21.0	19.2	535	50	21.8	14.3	648	69	717	21.6	15.4
65 BIS UNTER 70	128	23	23.8	23.2	643	69	26.2	15.8	771	92	863	25.8	20.5
70 BIS UNTER 75	62	7	11.5	7.1	426	43	17.3	12.3	488	50	538	16.3	11.2
75 BIS UNTER 80	15	3	2.8	3.0	207	47	8.4	13.5	222	50	272	7.4	11.2
80 BIS UNTER 85	5	1	0.9	1.0	61	29	2.5	8.3	66	30	96	2.2	6.7
85 UND MEHR JAHRE	2	1	0.4	1.0	16	11	0.7	3.2	18	12	30	0.6	2.7
ZUSAMMEN	537	99	100.0	100.0	2457	349	100.0	100.0	2994	448	3442	100.0	100.0

160 = NASE NASENNEBHÖHLE, MITTELHR UND DER DAZUGEHÖRIGEN NEBHÖHLE

ALTERSGRUPPEN	LEBEND				TOT				INSGESAMT				
	ABSOLUT		O/O		ABSOLUT		O/O		ABSOLUT		O/O		
	M	W	M	W	M	W	M	W	M	W	ZUS.	M	W
1 BIS UNTER 5	0	0	0.0	0.0	0	0	0.0	C.C	0	0	0	0.0	0.0
5 BIS UNTER 10	0	0	0.0	0.0	0	0	0.0	C.0	0	0	0	0.0	0.0
10 BIS UNTER 15	0	0	0.0	0.0	0	0	0.0	C.C	0	0	0	0.0	0.0
15 BIS UNTER 20	0	0	0.0	0.0	0	0	0.0	C.0	0	0	0	0.0	0.0
20 BIS UNTER 25	0	0	0.0	0.0	0	0	0.0	C.0	0	0	0	0.0	0.0
25 BIS UNTER 30	1	0	5.3	0.0	0	0	0.0	C.0	1	0	1	2.8	0.0
30 BIS UNTER 35	0	0	0.0	0.0	0	0	0.0	C.C	0	0	0	0.0	0.0
35 BIS UNTER 40	1	0	5.3	0.0	0	1	0.0	5.6	1	1	2	2.8	3.7
40 BIS UNTER 45	0	1	0.0	11.1	0	1	0.0	5.6	0	2	2	0.0	7.4
45 BIS UNTER 50	4	0	21.1	0.0	2	0	11.8	C.0	6	0	6	16.7	0.0
50 BIS UNTER 55	0	0	0.0	0.0	1	1	5.9	5.6	1	1	2	2.8	3.7
55 BIS UNTER 60	2	3	10.5	33.3	1	0	5.9	C.0	3	3	6	8.3	11.1
60 BIS UNTER 65	4	1	21.1	11.1	3	3	17.6	16.7	7	4	11	19.4	14.8
65 BIS UNTER 70	2	2	10.5	22.2	6	4	35.3	22.2	8	6	14	22.2	22.2
70 BIS UNTER 75	5	2	26.3	22.2	1	0	5.9	C.0	6	2	8	16.7	7.4
75 BIS UNTER 80	0	0	0.0	0.0	3	2	17.6	11.1	3	2	5	8.3	7.4
80 BIS UNTER 85	0	0	0.0	0.0	0	4	0.0	22.2	0	4	4	0.0	14.8
85 UND MEHR JAHRE	0	0	0.0	0.0	0	2	0.0	11.1	0	2	2	0.0	7.4
ZUSAMMEN	19	9	100.0	100.0	17	18	100.0	100.0	36	27	63	100.0	100.0

161 = KEHLKOPF

ALTERSGRUPPEN	LEBEND				TOT				INSGESAMT				
	ABSOLUT		O/O		ABSOLUT		O/O		ABSOLUT		O/O		
	M	W	M	W	M	W	M	W	M	W	ZUS.	M	W
1 BIS UNTER 5	0	0	0.0	0.0	0	0	0.0	C.C	0	0	0	0.0	0.0
5 BIS UNTER 10	0	1	0.0	11.1	0	0	0.0	C.0	0	1	1	0.0	6.7
10 BIS UNTER 15	0	0	0.0	0.0	0	0	0.0	C.0	0	0	0	0.0	0.0
15 BIS UNTER 20	0	0	0.0	0.0	0	0	0.0	C.0	0	0	0	0.0	0.0
20 BIS UNTER 25	0	0	0.0	0.0	0	0	0.0	C.0	0	0	0	0.0	0.0
25 BIS UNTER 30	0	0	0.0	0.0	0	0	0.0	C.0	0	0	0	0.0	0.0
30 BIS UNTER 35	0	0	0.0	0.0	0	0	0.0	C.0	0	0	0	0.0	0.0
35 BIS UNTER 40	2	0	1.4	0.0	1	1	0.8	16.7	3	1	4	1.1	6.7
40 BIS UNTER 45	11	0	7.8	0.0	1	0	0.8	C.0	12	0	12	4.6	0.0
45 BIS UNTER 50	9	1	6.4	11.1	2	0	1.7	C.0	11	1	12	4.2	6.7
50 BIS UNTER 55	18	1	12.8	11.1	4	1	3.3	16.7	22	2	24	8.4	13.3
55 BIS UNTER 60	24	0	17.0	0.0	14	0	11.6	C.0	38	0	38	14.5	0.0
60 BIS UNTER 65	23	2	16.3	22.2	30	0	24.8	C.0	53	2	55	20.2	13.3
65 BIS UNTER 70	36	3	25.5	33.3	31	1	25.6	16.7	67	4	71	25.6	26.7
70 BIS UNTER 75	13	1	9.2	11.1	20	0	16.5	C.C	33	1	34	12.6	6.7
75 BIS UNTER 80	4	0	2.8	0.0	9	2	7.4	33.3	13	2	15	5.0	13.3
80 BIS UNTER 85	1	0	0.7	0.0	7	1	5.8	16.7	8	1	9	3.1	6.7
85 UND MEHR JAHRE	0	0	0.0	0.0	2	0	1.7	C.C	2	0	2	0.8	0.0
ZUSAMMEN	141	9	100.0	100.0	121	6	100.0	100.0	262	15	277	100.0	100.0

162 = LUFTRÖHRE, BRONCHIEN UND LUNGE

ALTERSGRUPPEN	LEBEND				TOT				INSGESAMT				
	ABSOLUT		O/O		ABSOLUT		O/O		ABSOLUT		O/O		
	M	W	M	W	M	W	M	W	M	W	ZUS.	M	W
1 BIS UNTER 5	0	0	0.0	0.0	0	0	0.0	C.0	0	0	0	0.0	0.0
5 BIS UNTER 10	0	0	0.0	0.0	0	0	0.0	C.0	0	0	0	0.0	0.0
10 BIS UNTER 15	0	1	0.0	1.7	0	0	0.0	C.0	0	1	1	0.0	0.3
15 BIS UNTER 20	0	0	0.0	0.0	1	2	0.0	C.7	1	2	3	0.0	0.6
20 BIS UNTER 25	0	1	0.0	1.7	0	0	0.0	C.0	0	1	1	0.0	0.3
25 BIS UNTER 30	0	0	0.0	0.0	1	2	0.0	C.7	1	2	3	0.0	0.6
30 BIS UNTER 35	4	1	1.2	1.7	8	0	0.4	C.0	12	1	13	0.5	0.3
35 BIS UNTER 40	5	1	1.4	1.7	9	1	0.4	C.4	14	2	16	0.5	0.6
40 BIS UNTER 45	11	2	3.2	3.4	38	6	1.7	2.2	49	8	57	1.9	2.4
45 BIS UNTER 50	28	9	8.1	15.5	72	7	3.2	2.6	100	16	116	3.9	4.8
50 BIS UNTER 55	24	4	7.0	6.9	110	17	4.9	6.3	134	21	155	5.2	6.4
55 BIS UNTER 60	47	5	13.6	8.6	279	41	12.5	15.1	326	46	372	12.7	13.9
60 BIS UNTER 65	83	13	24.1	22.4	485	34	21.7	12.5	568	47	615	22.0	14.2
65 BIS UNTER 70	89	16	25.8	27.6	584	53	26.2	19.5	673	69	742	26.1	20.9
70 BIS UNTER 75	38	3	11.0	5.2	392	41	17.6	15.1	430	44	474	16.7	13.3
75 BIS UNTER 80	11	1	3.2	1.7	187	38	8.4	14.0	198	39	237	7.7	11.8
80 BIS UNTER 85	4	1	1.2	1.7	52	21	2.3	7.7	56	22	78	2.2	6.7
85 UND MEHR JAHRE	1	0	0.3	0.0	14	9	0.6	3.3	15	9	24	0.6	2.7
ZUSAMMEN	345	58	100.0	100.0	2232	272	100.0	100.0	2577	330	2907	100.0	100.0

ALTERSGRUPPEN	LEBEND				TOT				INSGESAMT				
	ABSOLUT		O/O		ABSOLUT		O/O		ABSOLUT		O/O		
	M	W	M	W	M	W	M	W	M	W	ZUS.	M	W
1 BIS UNTER 5	0	0	0.0	0.0	1	0	1.1	0.0	1	0	1	0.8	0.0
5 BIS UNTER 10	0	0	0.0	0.0	1	1	1.1	1.9	1	1	2	0.8	1.3
10 BIS UNTER 15	0	0	0.0	0.0	0	1	0.0	1.9	0	1	1	0.0	1.3
15 BIS UNTER 20	1	0	3.1	0.0	1	1	1.1	1.9	2	1	3	1.7	1.3
20 BIS UNTER 25	1	0	3.1	0.0	1	1	1.1	1.9	2	1	3	1.7	1.3
25 BIS UNTER 30	3	2	9.4	8.7	2	0	2.3	0.0	5	2	7	4.2	2.6
30 BIS UNTER 35	2	1	6.3	4.3	1	2	1.1	3.8	3	3	6	2.5	3.9
35 BIS UNTER 40	3	1	9.4	4.3	2	1	2.3	1.9	5	2	7	4.2	2.6
40 BIS UNTER 45	1	4	3.1	17.4	2	4	2.3	7.5	3	8	11	2.5	10.5
45 BIS UNTER 50	3	1	9.4	4.3	2	4	2.3	7.5	5	5	10	4.2	6.6
50 BIS UNTER 55	2	3	6.3	13.0	3	2	3.4	3.8	5	5	10	4.2	6.6
55 BIS UNTER 60	5	2	15.6	8.7	9	2	10.3	3.8	14	4	18	11.8	5.3
60 BIS UNTER 65	3	3	9.4	13.0	17	13	19.5	24.5	20	16	36	16.8	21.1
65 BIS UNTER 70	1	2	3.1	8.7	22	11	25.3	20.8	23	13	36	19.3	17.1
70 BIS UNTER 75	6	1	18.8	4.3	13	2	14.9	3.8	19	3	22	16.0	3.9
75 BIS UNTER 80	0	2	0.0	8.7	8	5	9.2	9.4	8	7	15	6.7	9.2
80 BIS UNTER 85	0	0	0.0	0.0	2	3	2.3	5.7	2	3	5	1.7	3.9
85 UND MEHR JAHRE	1	1	3.1	4.3	0	0	0.0	0.0	1	1	2	0.8	1.3
ZUSAMMEN	32	23	100.0	100.0	87	53	100.0	100.0	119	76	195	100.0	100.0

KNOCHEN, BINDEGEWEBE, HAUT UND BRUSTDRUESE 170-174 ICD

ALTERSGRUPPEN	LEBEND				TOT				INSGESAMT				
	ABSOLUT		O/O		ABSOLUT		O/O		ABSOLUT		O/O		
	M	W	M	W	M	W	M	W	M	W	ZUS.	M	W
1 BIS UNTER 5	0	3	0.0	0.2	1	1	0.5	0.1	1	4	5	0.2	0.1
5 BIS UNTER 10	3	3	0.9	0.2	1	2	0.5	0.2	4	5	9	0.7	0.2
10 BIS UNTER 15	6	5	1.8	0.3	2	3	1.0	0.3	8	8	16	1.5	0.3
15 BIS UNTER 20	5	3	1.5	0.2	3	3	1.5	0.3	8	6	14	1.5	0.2
20 BIS UNTER 25	12	11	3.6	0.6	8	3	4.0	0.3	20	14	34	3.7	0.5
25 BIS UNTER 30	6	13	1.8	0.7	6	6	3.0	0.5	12	19	31	2.2	0.7
30 BIS UNTER 35	5	39	1.5	2.2	3	9	1.5	0.8	8	48	56	1.5	1.7
35 BIS UNTER 40	12	64	3.6	3.7	4	26	2.0	2.3	16	90	106	3.0	3.1
40 BIS UNTER 45	12	137	3.6	7.9	6	47	3.0	4.1	18	184	202	3.3	6.4
45 BIS UNTER 50	20	228	5.9	13.1	11	85	5.5	7.4	31	313	344	5.8	10.9
50 BIS UNTER 55	29	172	8.3	9.9	4	87	2.0	7.6	32	259	291	5.9	9.0
55 BIS UNTER 60	45	192	13.3	11.1	19	158	9.5	13.8	64	350	414	11.9	12.2
60 BIS UNTER 65	56	259	14.8	14.9	18	170	9.0	14.9	68	429	497	12.6	14.9
65 BIS UNTER 70	42	229	12.4	13.2	34	174	17.0	15.2	76	403	479	14.1	14.0
70 BIS UNTER 75	44	191	13.0	11.0	27	132	13.5	11.5	71	323	394	13.2	11.2
75 BIS UNTER 80	25	122	7.4	7.0	17	121	8.5	10.6	42	243	285	7.8	8.4
80 BIS UNTER 85	16	46	4.7	2.7	22	71	11.0	6.2	38	117	155	7.1	4.1
85 UND MEHR JAHRE	7	17	2.1	1.0	14	45	7.0	3.9	21	62	83	3.9	2.2
ZUSAMMEN	338	1734	100.0	100.0	200	1143	100.0	100.0	538	2877	3415	100.0	100.0

170 = KNOCHEN

ALTERSGRUPPEN	LEBEND				TOT				INSGESAMT				
	ABSOLUT		O/O		ABSOLUT		O/O		ABSOLUT		O/O		
	M	W	M	W	M	W	M	W	M	W	ZUS.	M	W
1 BIS UNTER 5	0	1	0.0	2.5	0	1	0.0	2.4	0	2	2	0.0	2.4
5 BIS UNTER 10	2	0	5.1	0.0	1	2	2.0	4.8	3	2	5	3.3	2.4
10 BIS UNTER 15	5	4	12.8	10.0	2	3	3.9	7.1	7	7	14	7.8	8.5
15 BIS UNTER 20	1	1	2.6	2.5	2	1	3.9	2.4	3	2	5	3.3	2.4
20 BIS UNTER 25	6	3	15.4	7.5	3	0	5.9	0.0	9	3	12	10.0	3.7
25 BIS UNTER 30	1	1	2.6	2.5	4	0	7.8	0.0	5	1	6	5.6	1.2
30 BIS UNTER 35	1	1	2.6	2.5	1	0	2.0	0.0	2	1	3	2.2	1.2
35 BIS UNTER 40	2	2	5.1	5.0	1	1	2.0	2.4	3	3	6	3.3	3.7
40 BIS UNTER 45	3	1	7.7	2.5	0	0	0.0	0.0	3	1	4	3.3	1.2
45 BIS UNTER 50	2	2	5.1	5.0	5	1	9.8	2.4	7	3	10	7.8	3.7
50 BIS UNTER 55	3	7	7.7	17.5	1	4	2.0	5.5	4	11	15	4.4	13.4
55 BIS UNTER 60	4	4	10.3	10.0	6	2	11.8	4.8	10	6	16	11.1	7.3
60 BIS UNTER 65	1	3	2.6	7.5	3	6	5.9	14.3	4	9	13	4.4	11.0
65 BIS UNTER 70	3	4	7.7	10.0	8	7	15.7	16.7	11	11	22	12.2	13.4
70 BIS UNTER 75	3	5	7.7	12.5	6	4	11.8	5.5	9	9	18	10.0	11.0
75 BIS UNTER 80	0	0	0.0	0.0	3	5	5.9	11.9	3	5	8	3.3	6.1
80 BIS UNTER 85	2	1	5.1	2.5	3	4	5.9	5.5	5	5	10	5.6	6.1
85 UND MEHR JAHRE	0	0	0.0	0.0	2	1	3.9	2.4	2	1	3	2.2	1.2
ZUSAMMEN	39	40	100.0	100.0	51	42	100.0	100.0	90	82	172	100.0	100.0

171 = BINDEGEWEBE UND SONSTIGE WEICHTEILE

ALTERSGRUPPEN	LEBEND				TOT				INSGESAMT				
	ABSOLUT		O/O		ABSOLUT		O/O		ABSOLUT		O/O		
	M	W	M	W	M	W	M	W	M	W	ZUS.	M	W
1 BIS UNTER 5	0	2	0.0	3.5	1	0	1.9	C.0	1	2	3	1.0	2.4
5 BIS UNTER 10	1	1	2.0	1.8	0	0	0.0	C.0	1	1	2	1.0	1.2
10 BIS UNTER 15	1	0	2.0	0.0	0	0	0.0	C.C	1	0	1	1.0	0.0
15 BIS UNTER 20	1	0	2.0	0.0	1	1	1.9	3.7	2	1	3	1.9	1.2
20 BIS UNTER 25	1	3	2.0	5.3	3	1	5.6	3.7	4	4	8	3.8	4.8
25 BIS UNTER 30	2	0	3.9	0.0	2	0	3.7	C.0	4	0	4	3.8	0.0
30 BIS UNTER 35	1	2	2.0	3.5	1	0	1.9	C.0	2	2	4	1.9	2.4
35 BIS UNTER 40	2	3	3.9	5.3	1	2	1.9	7.4	3	5	8	2.9	6.0
40 BIS UNTER 45	0	2	0.0	3.5	0	0	0.0	C.0	0	2	2	0.0	2.4
45 BIS UNTER 50	2	2	3.9	3.5	0	0	0.0	C.0	2	2	4	1.9	2.4
50 BIS UNTER 55	2	8	3.9	14.0	2	1	3.7	3.7	4	9	13	3.8	10.7
55 BIS UNTER 60	5	4	9.8	7.0	4	2	7.4	7.4	9	6	15	8.6	7.1
60 BIS UNTER 65	9	2	17.6	3.5	8	2	14.8	7.4	17	4	21	16.2	4.8
65 BIS UNTER 70	3	8	5.9	14.0	7	7	13.0	25.9	10	15	25	9.5	17.9
70 BIS UNTER 75	9	4	17.6	7.0	9	2	16.7	7.4	18	6	24	17.1	7.1
75 BIS UNTER 80	4	10	7.8	17.5	4	3	7.4	11.1	8	13	21	7.6	15.5
80 BIS UNTER 85	5	2	9.8	3.5	8	2	14.8	7.4	13	4	17	12.4	4.8
85 UND MEHR JAHRE	3	4	5.9	7.0	3	4	5.6	14.8	6	8	14	5.7	9.5
ZUSAMMEN	51	57	100.0	100.0	54	27	100.0	100.0	105	84	189	100.0	100.0

172 = MELANOM DER HAUT

ALTERSGRUPPEN	LEBEND				TOT				INSGESAMT				
	ABSOLUT		O/O		ABSOLUT		O/O		ABSOLUT		O/O		
	M	W	M	W	M	W	M	W	M	W	ZUS.	M	W
1 BIS UNTER 5	0	0	0.0	0.0	0	0	0.0	C.0	0	0	0	0.0	0.0
5 BIS UNTER 10	0	0	0.0	0.0	0	0	0.0	C.0	0	0	0	0.0	0.0
10 BIS UNTER 15	0	0	0.0	0.0	0	0	0.0	C.0	0	0	0	0.0	0.0
15 BIS UNTER 20	2	0	10.5	0.0	0	0	0.0	C.0	2	0	2	3.2	0.0
20 BIS UNTER 25	2	2	15.8	5.4	1	1	2.3	1.7	4	3	7	6.5	3.2
25 BIS UNTER 30	0	2	0.0	5.4	0	1	0.0	1.7	0	3	3	0.0	3.2
30 BIS UNTER 35	1	4	5.3	10.8	1	1	2.3	1.7	2	5	7	3.2	5.3
35 BIS UNTER 40	0	1	0.0	2.7	1	1	2.3	1.7	1	2	3	1.6	2.1
40 BIS UNTER 45	1	2	5.3	5.4	3	1	7.0	1.7	4	3	7	6.5	3.2
45 BIS UNTER 50	1	5	5.3	13.5	5	1	11.6	1.7	6	6	12	9.7	6.3
50 BIS UNTER 55	0	3	0.0	8.1	1	4	2.3	6.9	1	7	8	1.6	7.4
55 BIS UNTER 60	4	3	21.1	8.1	7	6	16.3	10.3	11	9	20	17.7	9.5
60 BIS UNTER 65	2	1	10.5	2.7	3	5	7.0	6.6	5	6	11	8.1	6.3
65 BIS UNTER 70	1	6	5.3	16.2	8	7	18.6	12.1	9	13	22	14.5	13.7
70 BIS UNTER 75	2	4	10.5	10.8	2	2	4.7	3.4	4	6	10	6.5	6.3
75 BIS UNTER 80	1	1	5.3	2.7	3	8	7.0	13.8	4	9	13	6.5	9.5
80 BIS UNTER 85	1	2	5.3	5.4	3	12	7.0	20.7	4	14	18	6.5	14.7
85 UND MEHR JAHRE	0	1	0.0	2.7	5	8	11.6	13.8	5	9	14	8.1	9.5
ZUSAMMEN	10	37	100.0	100.0	43	58	100.0	100.0	62	95	157	100.0	100.0

173 = HAUT

ALTERSGRUPPEN	LEBEND				TOT				INSGESAMT				
	ABSOLUT		O/O		ABSOLUT		O/O		ABSOLUT		O/O		
	M	W	M	W	M	W	M	W	M	W	ZUS.	M	W
1 BIS UNTER 5	0	0	0.0	0.0	0	0	0.0	C.C	0	0	0	0.0	0.0
5 BIS UNTER 10	0	0	0.0	0.0	0	0	0.0	C.0	0	0	0	0.0	0.0
10 BIS UNTER 15	0	0	0.0	0.0	0	0	0.0	C.0	0	0	0	0.0	0.0
15 BIS UNTER 20	1	0	0.5	0.0	0	1	0.0	1.6	1	1	2	0.4	0.4
20 BIS UNTER 25	2	0	0.9	0.0	1	1	2.4	1.6	3	1	4	1.2	0.4
25 BIS UNTER 30	3	5	1.4	2.4	0	0	0.0	C.0	3	5	8	1.2	1.8
30 BIS UNTER 35	1	4	0.5	1.9	0	0	0.0	C.0	1	4	5	0.4	1.5
35 BIS UNTER 40	6	5	2.8	2.4	1	1	2.4	1.6	7	6	13	2.7	2.2
40 BIS UNTER 45	8	7	3.7	3.3	3	0	7.1	C.0	11	7	18	4.3	2.6
45 BIS UNTER 50	15	10	7.0	4.7	1	1	2.4	1.6	16	11	27	6.2	4.0
50 BIS UNTER 55	21	12	9.8	5.7	0	3	0.0	4.8	21	15	36	8.2	5.5
55 BIS UNTER 60	29	21	13.5	10.0	2	1	4.8	1.6	31	22	53	12.1	8.1
60 BIS UNTER 65	36	31	16.7	14.7	2	3	4.8	4.8	38	34	72	14.8	12.5
65 BIS UNTER 70	34	35	15.8	16.6	8	6	19.0	5.7	42	41	83	16.3	15.0
70 BIS UNTER 75	28	38	13.0	18.0	9	15	21.4	24.2	37	53	90	14.4	19.4
75 BIS UNTER 80	20	27	9.3	12.8	6	12	14.3	15.4	26	39	65	10.1	14.3
80 BIS UNTER 85	7	14	3.3	6.6	5	9	11.9	14.5	12	23	35	4.7	8.4
85 UND MEHR JAHRE	4	2	1.9	0.0	4	9	9.5	14.5	8	11	19	3.1	4.0
ZUSAMMEN	215	211	100.0	100.0	42	62	100.0	100.0	257	273	530	100.0	100.0

174 = BRUSTDRUESE

ALTERSGRUPPEN	LEBEND				TOT				INSGESAMT				
	ABSOLUT		O/O		ABSOLUT		O/O		ABSOLUT		O/O		
	M	W	M	W	M	W	M	W	M	W	ZUS.	M	W
	1 BIS UNTER 5	0	0	0.0	0.0	0	0	0.0	0.0	0	0	0	0.0
5 BIS UNTER 10	0	2	0.0	0.1	0	0	0.0	0.0	0	2	2	0.0	0.1
10 BIS UNTER 15	0	1	0.0	0.1	0	0	0.0	0.0	0	1	1	0.0	0.0
15 BIS UNTER 20	0	2	0.0	0.1	0	0	0.0	0.0	0	2	2	0.0	0.1
20 BIS UNTER 25	0	3	0.0	0.2	0	0	0.0	0.0	0	3	3	0.0	0.1
25 BIS UNTER 30	0	5	0.0	0.4	0	5	0.0	0.5	0	10	10	0.0	0.4
30 BIS UNTER 35	1	28	7.1	2.0	0	8	0.0	0.8	1	36	37	4.2	1.5
35 BIS UNTER 40	2	53	14.3	3.8	0	21	0.0	2.2	2	74	76	8.3	3.2
40 BIS UNTER 45	0	125	0.0	9.0	0	46	0.0	4.8	0	171	171	0.0	7.3
45 BIS UNTER 50	0	209	0.0	15.1	0	82	0.0	8.6	0	291	291	0.0	12.4
50 BIS UNTER 55	2	142	14.3	10.2	0	75	0.0	7.9	2	217	219	8.3	9.3
55 BIS UNTER 60	3	159	21.4	11.5	0	147	0.0	15.4	3	306	309	12.5	13.1
60 BIS UNTER 65	2	222	14.3	16.0	2	154	20.0	16.1	4	376	380	16.7	16.1
65 BIS UNTER 70	1	176	7.1	12.7	3	147	30.0	15.4	4	323	327	16.7	13.8
70 BIS UNTER 75	2	140	14.3	10.1	1	109	10.0	11.4	3	249	252	12.5	10.6
75 BIS UNTER 80	0	84	0.0	6.1	1	93	10.0	5.7	1	177	178	4.2	7.6
80 BIS UNTER 85	1	27	7.1	1.9	3	44	30.0	4.6	4	71	75	16.7	3.0
85 UND MEHR JAHRE	C	10	0.0	0.7	0	23	0.0	2.4	0	33	33	0.0	1.4
ZUSAMMEN	14	1388	100.0	100.0	10	954	100.0	100.0	24	2342	2366	100.0	100.0

HARN UND GESCHLECHTSORGANE 180-189 ICD

ALTERSGRUPPEN	LEBEND				TOT				INSGESAMT				
	ABSOLUT		O/O		ABSOLUT		O/O		ABSOLUT		O/O		
	M	W	M	W	M	W	M	W	M	W	ZUS.	M	W
	1 BIS UNTER 5	1	1	0.2	0.0	3	0	0.3	0.0	4	1	5	0.3
5 BIS UNTER 10	1	0	0.2	0.0	2	0	0.2	0.0	3	0	3	0.2	0.0
10 BIS UNTER 15	0	2	0.0	0.1	1	1	0.1	0.1	1	3	4	0.1	0.1
15 BIS UNTER 20	1	3	0.2	0.1	1	0	0.1	0.0	2	3	5	0.1	0.1
20 BIS UNTER 25	4	12	0.7	0.6	3	0	0.3	0.0	7	12	19	0.5	0.3
25 BIS UNTER 30	6	44	1.0	2.1	10	4	1.1	0.3	16	48	64	1.1	1.4
30 BIS UNTER 35	12	83	2.2	3.9	8	20	0.9	1.5	21	103	124	1.4	2.9
35 BIS UNTER 40	14	133	2.4	6.2	6	23	0.7	1.7	20	156	176	1.3	4.4
40 BIS UNTER 45	12	206	2.1	9.6	8	55	0.9	4.0	20	261	281	1.3	7.4
45 BIS UNTER 50	21	312	3.6	14.5	20	100	2.2	7.3	41	412	453	2.7	11.7
50 BIS UNTER 55	16	255	2.7	11.9	15	110	1.6	8.0	31	365	396	2.1	10.4
55 BIS UNTER 60	43	313	7.4	14.6	68	183	7.4	13.3	111	496	607	7.4	14.1
60 BIS UNTER 65	112	339	19.2	15.8	118	236	12.8	17.2	230	575	805	15.3	16.3
65 BIS UNTER 70	138	215	23.7	10.0	194	213	21.1	15.5	332	428	760	22.1	12.2
70 BIS UNTER 75	112	140	19.2	6.5	155	182	16.8	12.2	267	322	589	17.8	9.1
75 BIS UNTER 80	52	63	8.9	2.9	141	145	15.3	10.5	193	208	401	12.8	5.9
80 BIS UNTER 85	26	19	4.5	0.9	111	77	12.1	5.6	137	96	233	9.1	2.7
85 UND MEHR JAHRE	11	5	1.9	0.2	56	27	6.1	2.0	67	32	99	4.5	0.9
ZUSAMMEN	583	2145	100.0	100.0	920	1376	100.0	100.0	1503	3521	5024	100.0	100.0

180 = GEPÄRMUTTERHALS

ALTERSGRUPPEN	LEBEND				TOT				INSGESAMT				
	ABSOLUT		O/O		ABSOLUT		O/O		ABSOLUT		O/O		
	M	W	M	W	M	W	M	W	M	W	ZUS.	M	W
	1 BIS UNTER 5	0	0	0.0	0.0	0	0	0.0	0.0	0	0	0	0.0
5 BIS UNTER 10	0	0	0.0	0.0	0	0	0.0	0.0	0	0	0	0.0	0.0
10 BIS UNTER 15	0	0	0.0	0.0	0	0	0.0	0.0	0	0	0	0.0	0.0
15 BIS UNTER 20	0	0	0.0	0.0	0	0	0.0	0.0	0	0	0	0.0	0.0
20 BIS UNTER 25	0	7	0.0	0.7	0	0	0.0	0.0	0	7	7	0.0	0.5
25 BIS UNTER 30	0	32	0.0	3.3	0	1	0.0	0.3	0	33	33	0.0	2.5
30 BIS UNTER 35	0	54	0.0	5.6	0	9	0.0	2.7	0	63	63	0.0	4.8
35 BIS UNTER 40	0	91	0.0	9.4	0	11	0.0	3.3	0	102	102	0.0	7.8
40 BIS UNTER 45	0	136	0.0	14.0	0	25	0.0	7.5	0	161	161	0.0	12.4
45 BIS UNTER 50	0	196	0.0	20.2	0	39	0.0	11.7	0	235	235	0.0	18.0
50 BIS UNTER 55	0	131	0.0	13.5	0	37	0.0	11.1	0	168	168	0.0	12.9
55 BIS UNTER 60	0	125	0.0	12.9	0	49	0.0	14.8	0	174	174	0.0	13.4
60 BIS UNTER 65	0	100	0.0	10.3	0	58	0.0	17.5	0	158	158	0.0	12.1
65 BIS UNTER 70	0	58	0.0	6.0	0	39	0.0	11.7	0	97	97	0.0	7.4
70 BIS UNTER 75	0	29	0.0	3.0	0	36	0.0	10.8	0	65	65	0.0	5.0
75 BIS UNTER 80	0	7	0.0	0.7	0	18	0.0	5.4	0	25	25	0.0	1.9
80 BIS UNTER 85	0	5	0.0	0.5	0	7	0.0	2.1	0	12	12	0.0	0.9
85 UND MEHR JAHRE	0	0	0.0	0.0	0	3	0.0	0.9	0	3	3	0.0	0.2
ZUSAMMEN	0	971	0.0	100.0	0	332	0.0	100.0	0	1303	1303	0.0	100.0

182 = GEBÄRMUTTER

ALTERSGRUPPEN	LEBEND				TOT				INSGESAMT				
	ABSOLUT		O/O		ABSOLUT		O/O		ABSOLUT			O/O	
	M	W	M	W	M	W	M	W	M	W	ZUS.	M	W
	1 BIS UNTER 5	0	0	0.0	0.0	0	0	0.0	C.C	0	0	0	0.0
5 BIS UNTER 10	0	0	0.0	0.0	0	0	0.0	C.C	0	0	0	0.0	0.0
10 BIS UNTER 15	0	0	0.0	0.0	0	0	0.0	C.C	0	0	0	0.0	0.0
15 BIS UNTER 20	0	1	0.0	0.1	0	0	0.0	C.C	0	1	1	0.0	0.1
20 BIS UNTER 25	0	1	0.0	0.1	0	0	0.0	C.C	0	1	1	0.0	0.1
25 BIS UNTER 30	0	4	0.0	0.5	0	1	0.0	C.2	0	5	5	0.0	0.4
30 BIS UNTER 35	0	17	0.0	2.1	0	2	0.0	C.5	0	19	19	0.0	1.5
35 BIS UNTER 40	0	26	0.0	3.2	0	3	0.0	C.7	0	29	29	0.0	2.3
40 BIS UNTER 45	0	43	0.0	5.4	0	10	0.0	2.3	0	53	53	0.0	4.3
45 BIS UNTER 50	0	85	0.0	10.6	0	24	0.0	5.5	0	109	109	0.0	8.8
50 BIS UNTER 55	0	90	0.0	11.2	0	32	0.0	7.3	0	122	122	0.0	9.8
55 BIS UNTER 60	0	137	0.0	17.1	0	49	0.0	11.2	0	186	186	0.0	15.0
60 BIS UNTER 65	0	169	0.0	21.1	0	69	0.0	15.7	0	238	238	0.0	19.2
65 BIS UNTER 70	0	96	0.0	12.0	0	88	0.0	20.0	0	184	184	0.0	14.9
70 BIS UNTER 75	0	80	0.0	10.0	0	64	0.0	14.6	0	144	144	0.0	11.6
75 BIS UNTER 80	0	37	0.0	4.6	0	51	0.0	11.6	0	88	88	0.0	7.1
80 BIS UNTER 85	0	10	0.0	1.2	0	33	0.0	7.5	0	43	43	0.0	3.5
85 UND MEHR JAHRE	0	4	0.0	0.5	0	13	0.0	3.0	0	17	17	0.0	1.4
ZUSAMMEN	0	800	0.0	100.0	0	439	0.0	100.0	0	1239	1239	0.0	100.0

183 = OVAR

ALTERSGRUPPEN	LEBEND				TOT				INSGESAMT				
	ABSOLUT		O/O		ABSOLUT		O/O		ABSOLUT			O/O	
	M	W	M	W	M	W	M	W	M	W	ZUS.	M	W
	1 BIS UNTER 5	0	0	0.0	0.0	0	0	0.0	C.C	0	0	0	0.0
5 BIS UNTER 10	0	0	0.0	0.0	0	0	0.0	C.0	0	0	0	0.0	0.0
10 BIS UNTER 15	0	2	0.0	1.3	0	1	0.0	C.3	0	3	3	0.0	0.7
15 BIS UNTER 20	0	2	0.0	1.3	0	0	0.0	C.0	0	2	2	0.0	0.4
20 BIS UNTER 25	0	3	0.0	2.0	0	0	0.0	C.C	0	3	3	0.0	0.7
25 BIS UNTER 30	0	5	0.0	3.3	0	0	0.0	C.0	0	5	5	0.0	1.1
30 BIS UNTER 35	0	9	0.0	6.0	0	6	0.0	2.0	0	15	15	0.0	3.3
35 BIS UNTER 40	0	8	0.0	5.3	0	8	0.0	2.6	0	16	16	0.0	3.5
40 BIS UNTER 45	0	11	0.0	7.3	0	13	0.0	4.3	0	24	24	0.0	5.3
45 BIS UNTER 50	0	15	0.0	10.0	0	25	0.0	8.3	0	40	40	0.0	8.8
50 BIS UNTER 55	0	15	0.0	10.0	0	32	0.0	10.6	0	47	47	0.0	10.4
55 BIS UNTER 60	0	22	0.0	14.7	0	52	0.0	17.2	0	74	74	0.0	16.3
60 BIS UNTER 65	0	26	0.0	17.3	0	51	0.0	16.8	0	77	77	0.0	17.0
65 BIS UNTER 70	0	18	0.0	12.0	0	39	0.0	12.9	0	57	57	0.0	12.6
70 BIS UNTER 75	0	8	0.0	5.3	0	34	0.0	11.2	0	42	42	0.0	9.3
75 BIS UNTER 80	0	4	0.0	2.7	0	37	0.0	12.2	0	41	41	0.0	9.1
80 BIS UNTER 85	0	2	0.0	1.3	0	4	0.0	1.3	0	6	6	0.0	1.3
85 UND MEHR JAHRE	0	0	0.0	0.0	0	1	0.0	C.3	0	1	1	0.0	0.2
ZUSAMMEN	0	150	0.0	100.0	0	303	0.0	100.0	0	453	453	0.0	100.0

184 = WEIBLICHE GESCHLECHTSORGANE O.N.A.

ALTERSGRUPPEN	LEBEND				TOT				INSGESAMT				
	ABSOLUT		O/O		ABSOLUT		O/O		ABSOLUT			O/O	
	M	W	M	W	M	W	M	W	M	W	ZUS.	M	W
	1 BIS UNTER 5	0	0	0.0	0.0	0	0	0.0	C.C	0	0	0	0.0
5 BIS UNTER 10	0	0	0.0	0.0	0	0	0.0	C.0	0	0	0	0.0	0.0
10 BIS UNTER 15	0	0	0.0	0.0	0	0	0.0	C.C	0	0	0	0.0	0.0
15 BIS UNTER 20	0	0	0.0	0.0	0	0	0.0	C.0	0	0	0	0.0	0.0
20 BIS UNTER 25	0	0	0.0	0.0	0	0	0.0	C.C	0	0	0	0.0	0.0
25 BIS UNTER 30	0	1	0.0	0.8	0	1	0.0	C.8	0	1	1	0.0	0.8
30 BIS UNTER 35	0	1	0.0	0.8	0	2	0.0	1.6	0	3	3	0.0	1.2
35 BIS UNTER 40	0	7	0.0	5.5	0	1	0.0	C.8	0	8	8	0.0	3.2
40 BIS UNTER 45	0	8	0.0	6.3	0	3	0.0	2.5	0	11	11	0.0	4.4
45 BIS UNTER 50	0	9	0.0	7.1	0	6	0.0	4.9	0	15	15	0.0	6.0
50 BIS UNTER 55	0	9	0.0	7.1	0	5	0.0	4.1	0	14	14	0.0	5.6
55 BIS UNTER 60	0	18	0.0	14.2	0	15	0.0	12.3	0	33	33	0.0	13.3
60 BIS UNTER 65	0	31	0.0	24.4	0	21	0.0	17.2	0	52	52	0.0	20.9
65 BIS UNTER 70	0	20	0.0	15.7	0	11	0.0	9.0	0	31	31	0.0	12.4
70 BIS UNTER 75	0	14	0.0	11.0	0	20	0.0	16.4	0	34	34	0.0	13.7
75 BIS UNTER 80	0	7	0.0	5.5	0	14	0.0	11.5	0	21	21	0.0	8.4
80 BIS UNTER 85	0	2	0.0	1.6	0	15	0.0	12.3	0	17	17	0.0	6.8
85 UND MEHR JAHRE	0	0	0.0	0.0	0	8	0.0	6.6	0	8	8	0.0	3.2
ZUSAMMEN	0	127	0.0	100.0	0	122	0.0	100.0	0	249	249	0.0	100.0

185 = PROSTATA

ALTERSGRUPPEN	LEBEND				TOT				INSGESAMT				
	ABSOLUT		O/O		ABSOLUT		O/O		ABSOLUT		O/O		
	M	W	M	W	M	W	M	W	M	W	ZUS.	M	W
1 BIS UNTER 5	0	0	0.0	0.0	0	0	0.0	C.0	0	0	0	0.0	0.0
5 BIS UNTER 10	0	0	0.0	0.0	0	0	0.0	C.0	0	0	0	0.0	0.0
10 BIS UNTER 15	0	0	0.0	0.0	0	0	0.0	C.0	0	0	0	0.0	0.0
15 BIS UNTER 20	0	0	0.0	0.0	0	0	0.0	C.0	0	0	0	0.0	0.0
20 BIS UNTER 25	0	0	0.0	0.0	0	0	0.0	C.0	0	0	0	0.0	0.0
25 BIS UNTER 30	0	0	0.0	0.0	0	0	0.0	C.0	0	0	0	0.0	0.0
30 BIS UNTER 35	0	0	0.0	0.0	0	0	0.0	C.0	0	0	0	0.0	0.0
35 BIS UNTER 40	0	0	0.0	0.0	0	0	0.0	C.0	0	0	0	0.0	0.0
40 BIS UNTER 45	0	0	0.0	0.0	2	0	0.4	C.C	2	0	2	0.3	0.0
45 BIS UNTER 50	3	0	1.0	0.0	3	0	0.6	C.C	6	0	6	0.8	0.0
50 BIS UNTER 55	1	0	0.3	0.0	4	0	0.8	C.C	5	0	5	0.6	0.0
55 BIS UNTER 60	21	0	7.0	0.0	16	0	3.4	C.C	37	0	37	4.8	0.0
60 BIS UNTER 65	55	0	18.2	0.0	46	0	9.7	C.C	101	0	101	13.0	0.0
65 BIS UNTER 70	82	0	27.2	0.0	94	0	19.9	C.0	176	0	176	22.7	0.0
70 BIS UNTER 75	74	0	24.5	0.0	87	0	18.4	C.0	161	0	161	20.8	0.0
75 BIS UNTER 80	42	0	13.9	0.0	96	0	20.3	C.0	138	0	138	17.8	0.0
80 BIS UNTER 85	18	0	6.0	0.0	81	0	17.1	C.0	99	0	99	12.8	0.0
85 UND MEHR JAHRE	6	0	2.0	0.0	44	0	9.3	C.0	50	0	50	6.5	0.0
ZUSAMMEN	302	0	100.0	0.0	473	0	100.0	C.0	775	0	775	100.0	0.0

186 = HODEN.

ALTERSGRUPPEN	LEBEND				TOT				INSGESAMT				
	ABSOLUT		O/O		ABSOLUT		O/O		ABSOLUT		O/O		
	M	W	M	W	M	W	M	W	M	W	ZUS.	M	W
1 BIS UNTER 5	0	0	0.0	0.0	0	0	0.0	C.C	0	0	0	0.0	0.0
5 BIS UNTER 10	0	0	0.0	0.0	0	0	0.0	C.C	0	0	0	0.0	0.0
10 BIS UNTER 15	0	0	0.0	0.0	0	0	0.0	C.0	0	0	0	0.0	0.0
15 BIS UNTER 20	0	0	0.0	0.0	1	0	2.5	C.0	1	0	1	1.1	0.0
20 BIS UNTER 25	3	0	5.9	0.0	2	0	5.0	C.0	5	0	5	5.5	0.0
25 BIS UNTER 30	6	0	11.8	0.0	8	0	20.0	C.0	14	0	14	15.4	0.0
30 BIS UNTER 35	13	0	25.5	0.0	7	0	17.5	C.C	20	0	20	22.0	0.0
35 BIS UNTER 40	2	0	15.7	0.0	3	0	7.5	0.0	11	0	11	12.1	0.0
40 BIS UNTER 45	8	0	15.7	0.0	2	0	5.0	C.C	10	0	10	11.0	0.0
45 BIS UNTER 50	5	0	9.8	0.0	3	0	7.5	C.0	8	0	8	8.8	0.0
50 BIS UNTER 55	3	0	5.9	0.0	0	0	0.0	C.C	3	0	3	3.3	0.0
55 BIS UNTER 60	1	0	2.0	0.0	0	0	0.0	C.0	1	0	1	1.1	0.0
60 BIS UNTER 65	1	0	2.0	0.0	5	0	12.5	C.0	6	0	6	6.6	0.0
65 BIS UNTER 70	2	0	3.9	0.0	3	0	7.5	C.C	5	0	5	5.5	0.0
70 BIS UNTER 75	0	0	0.0	0.0	3	0	7.5	C.C	3	0	3	3.3	0.0
75 BIS UNTER 80	0	0	0.0	0.0	3	0	7.5	C.0	3	0	3	3.3	0.0
80 BIS UNTER 85	1	0	2.0	0.0	0	0	0.0	C.C	1	0	1	1.1	0.0
85 UND MEHR JAHRE	0	0	0.0	0.0	0	0	0.0	C.0	0	0	0	0.0	0.0
ZUSAMMEN	51	0	100.0	0.0	40	0	100.0	C.0	91	0	91	100.0	0.0

187 = MÄNNLICHE GESCHLECHTSORGANE O.N.A.

ALTERSGRUPPEN	LEBEND				TOT				INSGESAMT				
	ABSOLUT		O/O		ABSOLUT		O/O		ABSOLUT		O/O		
	M	W	M	W	M	W	M	W	M	W	ZUS.	M	W
1 BIS UNTER 5	0	0	0.0	0.0	0	0	0.0	C.0	0	0	0	0.0	0.0
5 BIS UNTER 10	0	0	0.0	0.0	0	0	0.0	C.0	0	0	0	0.0	0.0
10 BIS UNTER 15	0	0	0.0	0.0	0	0	0.0	C.0	0	0	0	0.0	0.0
15 BIS UNTER 20	0	0	0.0	0.0	0	0	0.0	C.0	0	0	0	0.0	0.0
20 BIS UNTER 25	0	0	0.0	0.0	0	0	0.0	C.C	0	0	0	0.0	0.0
25 BIS UNTER 30	0	0	0.0	0.0	0	0	0.0	C.0	0	0	0	0.0	0.0
30 BIS UNTER 35	0	0	0.0	0.0	0	0	0.0	C.0	0	0	0	0.0	0.0
35 BIS UNTER 40	0	0	0.0	0.0	1	0	8.3	C.0	1	0	1	3.3	0.0
40 BIS UNTER 45	1	0	5.6	0.0	0	0	0.0	C.0	1	0	1	3.3	0.0
45 BIS UNTER 50	0	0	0.0	0.0	0	0	0.0	C.C	0	0	0	0.0	0.0
50 BIS UNTER 55	1	0	5.6	0.0	0	0	0.0	C.C	1	0	1	3.3	0.0
55 BIS UNTER 60	2	0	11.1	0.0	1	0	8.3	C.0	3	0	3	10.0	0.0
60 BIS UNTER 65	4	0	22.2	0.0	1	0	8.3	C.C	5	0	5	16.7	0.0
65 BIS UNTER 70	6	0	33.3	0.0	1	0	8.3	C.0	7	0	7	23.3	0.0
70 BIS UNTER 75	1	0	5.6	0.0	2	0	16.7	C.C	3	0	3	10.0	0.0
75 BIS UNTER 80	1	0	5.6	0.0	2	0	16.7	C.0	3	0	3	10.0	0.0
80 BIS UNTER 85	0	0	0.0	0.0	3	0	25.0	C.0	3	0	3	10.0	0.0
85 UND MEHR JAHRE	2	0	11.1	0.0	1	0	8.3	C.C	3	0	3	10.0	0.0
ZUSAMMEN	18	0	100.0	0.0	12	0	100.0	C.0	30	0	30	100.0	0.0

188 = HARNBLASE

ALTERSGRUPPEN	LEBEND				TOT				INSGESAMT				
	ABSOLUT		O/O		ABSOLUT		O/C		ABSOLUT		O/O		
	M	W	M	W	M	W	M	W	M	W	ZUS.	M	W
1 BIS UNTER 5	0	0	0.0	0.0	0	0	0.0	C.C	0	0	0	0.0	0.0
5 BIS UNTER 10	0	0	0.0	0.0	0	0	0.0	C.C	0	0	0	0.0	0.0
10 BIS UNTER 15	0	0	0.0	0.0	0	0	0.0	C.C	0	0	0	0.0	0.0
15 BIS UNTER 20	0	0	0.0	0.0	0	0	0.0	C.C	0	0	0	0.0	0.0
20 BIS UNTER 25	0	0	0.0	0.0	1	0	0.4	C.C	1	0	1	0.3	0.0
25 BIS UNTER 30	0	0	0.0	0.0	0	0	0.0	C.C	0	0	0	0.0	0.0
30 BIS UNTER 35	0	1	0.0	2.8	0	0	0.0	C.C	0	1	1	0.0	1.0
35 BIS UNTER 40	1	1	0.7	2.8	1	0	0.4	C.C	2	1	3	0.5	1.0
40 BIS UNTER 45	0	1	0.0	2.8	1	1	0.4	1.4	1	2	3	0.3	1.9
45 BIS UNTER 50	5	2	3.5	5.6	4	5	1.7	7.2	9	7	16	2.4	6.7
50 BIS UNTER 55	9	1	6.3	2.8	6	1	2.6	1.4	15	2	17	4.0	1.9
55 BIS UNTER 60	12	3	8.5	8.3	18	6	7.8	8.7	30	9	39	8.1	8.6
60 BIS UNTER 65	37	6	26.1	16.7	39	14	17.0	20.3	76	20	96	20.4	19.0
65 BIS UNTER 70	32	9	22.5	25.0	60	13	26.1	18.8	92	22	114	24.7	21.0
70 BIS UNTER 75	30	6	21.1	16.7	41	11	17.8	15.9	71	17	88	19.1	16.2
75 BIS UNTER 80	6	5	4.2	13.9	26	6	11.3	8.7	32	11	43	8.6	10.5
80 BIS UNTER 85	7	0	4.9	0.0	24	11	10.4	15.9	31	11	42	8.3	10.5
85 UND MEHR JAHRE	3	1	2.1	2.8	9	1	3.9	1.4	12	2	14	3.2	1.9
ZUSAMMEN	142	36	100.0	100.0	230	69	100.0	100.0	372	105	477	100.0	100.0

189 = HARNORGANE (NIERE, NIERENBECKEN, HARNLEITER UND O.N.A.)

ALTERSGRUPPEN	LEBEND				TOT				INSGESAMT				
	ABSOLUT		O/O		ABSOLUT		O/C		ABSOLUT		O/O		
	M	W	M	W	M	W	M	W	M	W	ZUS.	M	W
1 BIS UNTER 5	1	1	1.4	1.7	3	0	1.8	C.C	4	1	5	1.7	0.6
5 BIS UNTER 10	1	0	1.4	0.0	2	0	1.2	C.C	3	0	3	1.3	0.0
10 BIS UNTER 15	0	0	0.0	0.0	1	0	0.6	C.C	1	0	1	0.4	0.0
15 BIS UNTER 20	1	0	1.4	0.0	0	0	0.0	C.C	1	0	1	0.4	0.0
20 BIS UNTER 25	1	1	1.4	1.7	0	0	0.0	C.C	1	1	2	0.4	0.6
25 BIS UNTER 30	0	1	0.0	1.7	2	1	1.2	C.9	2	2	4	0.9	1.2
30 BIS UNTER 35	0	1	0.0	1.7	0	1	0.0	C.9	0	2	2	0.0	1.2
35 BIS UNTER 40	5	0	7.1	0.0	1	0	0.6	C.C	6	0	6	2.6	0.0
40 BIS UNTER 45	3	7	4.3	11.7	3	3	1.8	2.7	6	10	16	2.6	5.8
45 BIS UNTER 50	8	5	11.4	8.3	10	1	6.1	C.9	18	6	24	7.7	3.5
50 BIS UNTER 55	2	9	2.9	15.0	5	3	3.0	2.7	7	12	19	3.0	7.0
55 BIS UNTER 60	7	8	10.0	13.3	33	12	20.1	10.8	40	20	60	17.1	11.7
60 BIS UNTER 65	15	7	21.4	11.7	27	23	16.5	20.7	42	30	72	17.9	17.5
65 BIS UNTER 70	16	14	22.9	23.3	36	23	22.0	20.7	52	37	89	22.2	21.6
70 BIS UNTER 75	7	3	10.0	5.0	22	17	13.4	15.3	29	20	49	12.4	11.7
75 BIS UNTER 80	3	3	4.3	5.0	14	19	8.5	17.1	17	22	39	7.3	12.9
80 BIS UNTER 85	0	0	0.0	0.0	3	7	1.8	6.3	3	7	10	1.3	4.1
85 UND MEHR JAHRE	0	0	0.0	0.0	2	1	1.2	C.9	2	1	3	0.9	0.6
ZUSAMMEN	70	60	100.0	100.0	164	111	100.0	100.0	234	171	405	100.0	100.0

SONSTIGE UND NICHT NAHER BEZEICHNETE SITZE 190-199 ICD

ALTERSGRUPPEN	LEBEND				TOT				INSGESAMT				
	ABSOLUT		O/O		ABSOLUT		O/C		ABSOLUT		O/O		
	M	W	M	W	M	W	M	W	M	W	ZUS.	M	W
1 BIS UNTER 5	3	3	1.9	1.1	6	6	1.3	1.0	9	9	18	1.5	1.0
5 BIS UNTER 10	5	7	3.2	2.7	10	1	2.2	C.2	15	8	23	2.5	0.9
10 BIS UNTER 15	5	2	3.2	0.8	2	3	0.4	C.5	7	5	12	1.2	0.6
15 BIS UNTER 20	1	3	0.6	1.1	1	0	0.2	C.C	2	3	5	0.3	0.3
20 BIS UNTER 25	5	16	3.2	6.1	4	0	0.9	C.C	9	16	25	1.5	1.8
25 BIS UNTER 30	6	17	3.8	6.5	5	5	1.1	C.8	11	22	33	1.8	2.5
30 BIS UNTER 35	15	17	9.5	6.5	7	3	1.6	C.5	22	20	42	3.6	2.3
35 BIS UNTER 40	11	14	7.0	5.4	8	14	1.8	2.3	19	28	47	3.1	3.2
40 BIS UNTER 45	10	21	6.3	8.0	25	28	5.6	4.5	35	49	84	5.8	5.6
45 BIS UNTER 50	20	29	12.7	11.1	21	21	4.7	3.4	41	50	91	6.8	5.7
50 BIS UNTER 55	12	16	7.6	6.1	15	33	3.4	5.3	27	49	76	4.5	5.6
55 BIS UNTER 60	24	32	15.2	12.3	60	67	13.5	10.8	84	99	183	13.9	11.2
60 BIS UNTER 65	13	34	8.2	13.0	75	98	16.8	15.8	88	132	220	14.6	15.0
65 BIS UNTER 70	14	19	8.9	7.3	78	80	17.5	12.9	92	99	191	15.2	11.2
70 BIS UNTER 75	8	19	5.1	7.3	56	98	12.6	15.8	64	117	181	10.6	13.3
75 BIS UNTER 80	5	8	3.2	3.1	47	85	10.5	13.7	52	93	145	8.6	10.6
80 BIS UNTER 85	1	2	0.6	0.8	17	54	3.8	8.7	18	56	74	3.0	6.4
85 UND MEHR JAHRE	0	2	0.0	0.8	9	23	2.0	3.7	9	25	34	1.5	2.8
ZUSAMMEN	158	261	100.0	100.0	446	619	100.0	100.0	604	880	1484	100.0	100.0

190 = AUGEN

ALTERSGRUPPEN	LEBEND				TOT				INSGESAMT				
	ABSOLUT		O/O		ABSOLUT		O/O		ABSOLUT		O/O		
	M	W	M	W	M	W	M	W	M	W	ZUS.	M	W
1 BIS UNTER 5	0	0	0.0	0.0	0	0	0.0	0.0	0	0	0	0.0	0.0
5 BIS UNTER 10	0	0	0.0	0.0	0	0	0.0	0.0	0	0	0	0.0	0.0
10 BIS UNTER 15	0	0	0.0	0.0	0	0	0.0	0.0	0	0	0	0.0	0.0
15 BIS UNTER 20	0	0	0.0	0.0	0	0	0.0	0.0	0	0	0	0.0	0.0
20 BIS UNTER 25	0	0	0.0	0.0	0	0	0.0	0.0	0	0	0	0.0	0.0
25 BIS UNTER 30	0	0	0.0	0.0	0	0	0.0	0.0	0	0	0	0.0	0.0
30 BIS UNTER 35	1	0	14.3	0.0	0	0	0.0	0.0	1	0	1	5.9	0.0
35 BIS UNTER 40	0	0	0.0	0.0	0	0	0.0	0.0	0	0	0	0.0	0.0
40 BIS UNTER 45	0	0	0.0	0.0	0	0	0.0	0.0	0	0	0	0.0	0.0
45 BIS UNTER 50	1	1	14.3	20.0	0	0	0.0	0.0	1	1	2	5.9	9.1
50 BIS UNTER 55	0	0	0.0	0.0	0	0	0.0	0.0	0	0	0	0.0	0.0
55 BIS UNTER 60	1	0	14.3	0.0	0	0	0.0	0.0	1	0	1	5.9	0.0
60 BIS UNTER 65	1	1	14.3	20.0	3	0	30.0	0.0	4	1	5	23.5	9.1
65 BIS UNTER 70	1	1	14.3	20.0	2	2	20.0	33.3	3	3	6	17.6	27.3
70 BIS UNTER 75	1	1	14.3	20.0	2	0	20.0	0.0	3	1	4	17.6	9.1
75 BIS UNTER 80	1	0	14.3	0.0	3	0	30.0	0.0	4	0	4	23.5	0.0
80 BIS UNTER 85	0	1	0.0	20.0	0	1	0.0	16.7	0	2	2	0.0	18.2
85 UND MEHR JAHRE	0	0	0.0	0.0	0	3	0.0	50.0	0	3	3	0.0	27.3
ZUSAMMEN	7	5	100.0	100.0	10	6	100.0	100.0	17	11	28	100.0	100.0

191 + 192 GEHIRN UND NERVENSYSTEM

ALTERSGRUPPEN	LEBEND				TOT				INSGESAMT				
	ABSOLUT		O/O		ABSOLUT		O/O		ABSOLUT		O/O		
	M	W	M	W	M	W	M	W	M	W	ZUS.	M	W
1 BIS UNTER 5	2	2	2.9	1.9	6	6	3.9	5.2	8	8	16	3.6	3.7
5 BIS UNTER 10	4	5	5.8	4.9	9	1	5.9	0.9	13	6	19	5.9	2.8
10 BIS UNTER 15	5	2	7.2	1.9	1	2	0.7	1.7	6	4	10	2.7	1.8
15 BIS UNTER 20	1	2	1.5	1.9					1	2	3	0.5	0.9
20 BIS UNTER 25	1	11	1.5	10.7	3		2.0		4	11	15	1.8	5.0
25 BIS UNTER 30	6	7	8.7	6.8	3	3	2.0	2.6	9	10	19	4.1	4.6
30 BIS UNTER 35	9	7	13.0	6.8	6	2	3.9	1.7	15	9	24	6.8	4.1
35 BIS UNTER 40	5	4	7.2	3.9	7	6	4.6	5.2	12	10	22	5.4	4.6
40 BIS UNTER 45	6	9	8.7	8.7	17	11	11.2	9.6	23	20	43	10.4	9.2
45 BIS UNTER 50	12	17	17.4	16.5	13	6	8.5	5.2	25	23	48	11.3	10.6
50 BIS UNTER 55	4	5	5.8	4.8	10	9	6.6	7.8	14	14	28	6.3	6.4
55 BIS UNTER 60	10	14	14.5	13.6	27	25	17.8	21.7	37	39	76	16.7	17.9
60 BIS UNTER 65	3	11	4.3	10.7	27	21	17.8	18.3	30	32	62	13.6	14.7
65 BIS UNTER 70	1	5	1.5	4.9	12	9	7.9	7.8	13	14	27	5.9	6.3
70 BIS UNTER 75		1		1.0	8	8	5.2	7.0	8	9	17	3.6	4.1
75 BIS UNTER 80		1		1.0	3	5	2.0	4.4	3	6	9	1.4	2.8
80 BIS UNTER 85						1		0.9			1		0.5
85 UND MEHR JAHRE													
ZUSAMMEN	69	103	100.0	100.0	152	115	100.0	100.0	221	218	439	100.0	100.0

193 = SCHILDRUESE

ALTERSGRUPPEN	LEBEND				TOT				INSGESAMT				
	ABSOLUT		O/O		ABSOLUT		O/O		ABSOLUT		O/O		
	M	W	M	W	M	W	M	W	M	W	ZUS.	M	W
1 BIS UNTER 5	0	0	0.0	0.0	0	0	0.0	0.0	0	0	0	0.0	0.0
5 BIS UNTER 10	0	0	0.0	0.0	0	0	0.0	0.0	0	0	0	0.0	0.0
10 BIS UNTER 15	0	0	0.0	0.0	0	0	0.0	0.0	0	0	0	0.0	0.0
15 BIS UNTER 20	0	1	0.0	1.4	0	0	0.0	0.0	0	1	1	0.0	0.8
20 BIS UNTER 25	3	5	12.5	7.1	0	0	0.0	0.0	3	5	8	5.9	3.8
25 BIS UNTER 30	0	8	0.0	11.4	1	1	3.7	1.7	1	9	10	2.0	6.9
30 BIS UNTER 35	2	6	3.3	8.6	0	0	0.0	0.0	2	6	8	3.9	4.6
35 BIS UNTER 40	4	5	16.7	7.1	0	0	0.0	0.0	4	5	9	7.8	3.8
40 BIS UNTER 45	2	5	8.3	7.1	0	0	0.0	0.0	2	5	7	3.9	3.8
45 BIS UNTER 50	1	5	4.2	7.1	0	2	0.0	3.3	1	7	8	2.0	5.4
50 BIS UNTER 55	4	7	16.7	10.0	2	7	7.4	11.7	6	14	20	11.8	10.8
55 BIS UNTER 60	4	5	16.7	7.1	4	4	14.8	6.7	8	9	17	15.7	6.9
60 BIS UNTER 65	1	7	4.2	10.0	2	10	7.4	16.7	3	17	20	5.9	13.1
65 BIS UNTER 70	0	9	0.0	12.9	7	10	25.9	16.7	7	19	26	13.7	14.6
70 BIS UNTER 75	2	5	8.3	7.1	8	10	29.6	16.7	10	15	25	19.6	11.5
75 BIS UNTER 80	0	2	0.0	2.9	3	7	11.1	11.7	3	9	12	5.9	6.9
80 BIS UNTER 85	1	0	4.2	0.0	0	8	0.0	13.3	1	8	9	2.0	6.2
85 UND MEHR JAHRE	0	0	0.0	0.0	0	1	0.0	1.7	0	1	1	0.0	0.8
ZUSAMMEN	24	70	100.0	100.0	27	60	100.0	100.0	51	130	181	100.0	100.0

194 = ENDOKRINE DRÜSEN

ALTERSGRUPPEN	LEBEND				TOT				INSGESAMT				
	ABSOLUT		O/O		ABSOLUT		O/O		ABSOLUT			O/O	
	M	W	M	W	M	W	M	W	M	W	ZUS.	M	W
1 BIS UNTER 5	0	1	0.0	16.7	0	0	0.0	C.0	0	1	1	C.0	9.1
5 BIS UNTER 10	0	1	0.0	16.7	1	0	20.0	C.0	1	1	2	11.1	9.1
10 BIS UNTER 15	0	0	0.0	0.0	0	0	0.0	C.0	0	0	0	0.0	0.0
15 BIS UNTER 20	0	0	0.0	0.0	0	0	0.0	C.0	0	0	0	0.0	0.0
20 BIS UNTER 25	0	0	0.0	0.0	0	0	0.0	C.0	0	0	0	0.0	0.0
25 BIS UNTER 30	0	1	0.0	16.7	0	0	0.0	C.0	0	1	1	0.0	9.1
30 BIS UNTER 35	2	0	50.0	0.0	0	0	0.0	C.0	2	0	2	22.2	0.0
35 BIS UNTER 40	0	0	0.0	0.0	0	2	0.0	4C.0	0	2	2	0.0	18.2
40 BIS UNTER 45	0	1	0.0	16.7	0	0	0.0	C.0	0	1	1	0.0	9.1
45 BIS UNTER 50	0	0	0.0	0.0	0	1	0.0	2C.0	0	1	1	0.0	9.1
50 BIS UNTER 55	1	1	25.0	16.7	0	0	0.0	C.0	1	1	2	11.1	9.1
55 BIS UNTER 60	0	0	0.0	0.0	0	0	0.0	C.0	0	0	0	0.0	0.0
60 BIS UNTER 65	0	0	0.0	0.0	2	1	40.0	2C.0	2	1	3	22.2	9.1
65 BIS UNTER 70	1	1	25.0	16.7	1	0	20.0	C.0	2	1	3	22.2	9.1
70 BIS UNTER 75	0	0	0.0	0.0	0	0	0.0	C.0	0	0	0	0.0	0.0
75 BIS UNTER 80	0	0	0.0	0.0	1	0	20.0	C.0	1	0	1	11.1	0.0
80 BIS UNTER 85	0	0	0.0	0.0	0	0	0.0	C.0	0	0	0	0.0	0.0
85 UND MEHR JAHRE	0	0	0.0	0.0	0	1	0.0	2C.0	0	1	1	0.0	9.1
ZUSAMMEN	4	6	100.0	100.0	5	5	100.0	100.0	9	11	20	100.0	100.0

LYMPHATISCHE UND BLUTBILDENDE ORGANE 200-209 ICD

ALTERSGRUPPEN	LEBEND				TOT				INSGESAMT				
	ABSOLUT		O/O		ABSOLUT		O/O		ABSOLUT			O/O	
	M	W	M	W	M	W	M	W	M	W	ZUS.	M	W
1 BIS UNTER 5	4	1	4.2	1.1	11	9	2.8	2.8	15	10	25	3.0	2.4
5 BIS UNTER 10	6	1	6.3	1.1	16	15	4.0	4.6	22	16	38	4.5	3.9
10 BIS UNTER 15	2	2	2.1	2.3	10	5	2.5	1.5	12	7	19	2.4	1.7
15 BIS UNTER 20	3	4	3.1	4.5	7	8	1.8	2.5	10	12	22	2.0	2.9
20 BIS UNTER 25	1	1	1.0	1.1	5	7	1.3	2.2	6	8	14	1.2	1.9
25 BIS UNTER 30	1	2	1.0	2.3	8	3	2.0	C.9	9	5	14	1.8	1.2
30 BIS UNTER 35	5	2	5.2	2.3	20	4	5.0	1.2	25	6	31	5.1	1.5
35 BIS UNTER 40	7	5	7.3	5.7	14	12	3.5	3.7	21	17	38	4.3	4.1
40 BIS UNTER 45	10	3	10.4	3.4	10	9	2.5	2.8	20	12	32	4.0	2.9
45 BIS UNTER 50	6	8	6.3	9.1	18	11	4.5	3.4	24	19	43	4.9	4.6
50 BIS UNTER 55	5	7	5.2	8.0	11	20	2.8	6.2	16	27	43	3.2	6.6
55 BIS UNTER 60	9	12	9.4	13.6	44	33	11.1	10.2	53	45	98	10.7	10.9
60 BIS UNTER 65	12	12	12.5	13.6	53	44	13.3	13.6	65	56	121	13.2	13.6
65 BIS UNTER 70	13	14	13.5	15.9	63	44	15.8	13.6	76	58	134	15.4	14.1
70 BIS UNTER 75	8	10	8.3	11.4	51	56	12.8	17.3	59	66	125	11.9	16.0
75 BIS UNTER 80	3	3	3.1	3.4	30	24	7.5	7.4	33	27	60	6.7	6.6
80 BIS UNTER 85	0	1	0.0	1.1	18	18	4.5	5.6	18	19	37	3.6	4.6
85 UND MEHR JAHRE	1	0	1.0	0.0	9	2	2.3	C.6	10	2	12	2.0	0.5
ZUSAMMEN	96	88	100.0	100.0	398	324	100.0	100.0	494	412	906	100.0	100.0

200 = LYMPHOSARKOM UND RETIKULUM ZELLSARKOM

ALTERSGRUPPEN	LEBEND				TOT				INSGESAMT				
	ABSOLUT		O/O		ABSOLUT		O/O		ABSOLUT			O/O	
	M	W	M	W	M	W	M	W	M	W	ZUS.	M	W
1 BIS UNTER 5	1	0	14.3	0.0	0	1	0.0	2.5	1	1	2	1.9	1.9
5 BIS UNTER 10	0	0	0.0	0.0	1	0	2.2	C.0	1	0	1	1.9	0.0
10 BIS UNTER 15	0	0	0.0	0.0	1	1	2.2	2.5	1	1	2	1.9	1.9
15 BIS UNTER 20	0	0	0.0	0.0	1	2	2.2	5.0	1	2	3	1.9	3.8
20 BIS UNTER 25	0	0	0.0	0.0	1	1	2.2	2.5	1	1	2	1.9	1.9
25 BIS UNTER 30	0	0	0.0	0.0	1	0	2.2	0.0	1	0	1	1.9	0.0
30 BIS UNTER 35	0	0	0.0	0.0	4	1	8.7	2.5	4	1	5	7.5	1.9
35 BIS UNTER 40	0	1	0.0	7.7	3	2	6.5	5.0	3	3	6	5.7	5.7
40 BIS UNTER 45	1	1	14.3	7.7	1	3	2.2	7.5	2	4	6	3.8	7.5
45 BIS UNTER 50	1	0	14.3	0.0	3	1	6.5	2.5	4	1	5	7.5	1.9
50 BIS UNTER 55	0	2	0.0	15.4	1	2	2.2	5.0	1	4	5	1.9	7.5
55 BIS UNTER 60	1	2	14.3	15.4	4	1	8.7	2.5	5	3	8	9.4	5.7
60 BIS UNTER 65	1	2	14.3	15.4	4	6	8.7	15.0	5	8	13	9.4	15.1
65 BIS UNTER 70	1	3	14.3	23.1	9	7	19.6	17.5	10	10	20	18.9	18.9
70 BIS UNTER 75	0	1	0.0	7.7	7	4	15.2	10.0	7	5	12	13.2	9.4
75 BIS UNTER 80	0	0	0.0	0.0	3	3	6.5	7.5	3	3	6	5.7	5.7
80 BIS UNTER 85	0	1	0.0	7.7	0	5	0.0	12.5	0	6	6	0.0	11.3
85 UND MEHR JAHRE	1	0	14.3	0.0	2	0	4.3	C.0	3	0	3	5.7	0.0
ZUSAMMEN	7	13	100.0	100.0	46	40	100.0	100.0	53	53	106	100.0	100.0

201 = LYMPHOGRANULOMATOSE

ALTERSGRUPPEN	LEBEND				TOT				INSGESAMT				
	ABSOLUT		O/O		ABSOLUT		O/O		ABSOLUT		O/O		
	M	W	M	W	M	W	M	W	M	W	ZUS.	M	W
1 BIS UNTER 5	0	0	0.0	0.0	1	1	2.1	3.3	1	1	2	1.4	2.0
5 BIS UNTER 10	1	1	4.0	5.3	0	1	0.0	3.3	1	2	3	1.4	4.1
10 BIS UNTER 15	2	0	8.0	0.0	1	0	2.1	0.0	3	0	3	4.1	0.0
15 BIS UNTER 20	3	3	12.0	15.8	0	1	0.0	3.3	3	4	7	4.1	8.2
20 BIS UNTER 25	1	1	4.0	5.3	2	2	4.2	6.7	3	3	6	4.1	6.1
25 BIS UNTER 30	1	2	4.0	10.5	4	2	8.3	6.7	5	4	9	6.8	8.2
30 BIS UNTER 35	2	0	8.0	0.0	3	0	6.3	0.0	5	0	5	6.8	0.0
35 BIS UNTER 40	6	3	24.0	15.8	4	2	8.3	6.7	10	5	15	13.7	10.2
40 BIS UNTER 45	4	0	16.0	0.0	1	1	2.1	3.3	5	1	6	6.8	2.0
45 BIS UNTER 50	1	1	4.0	5.3	3	1	6.3	3.3	4	2	6	5.5	4.1
50 BIS UNTER 55	2	0	8.0	0.0	3	2	6.3	6.7	5	2	7	6.8	4.1
55 BIS UNTER 60	0	3	0.0	15.8	2	4	4.2	13.3	2	7	9	2.7	14.3
60 BIS UNTER 65	1	2	4.0	10.5	11	2	22.9	6.7	12	4	16	16.4	8.2
65 BIS UNTER 70	0	3	0.0	15.8	5	0	10.4	0.0	5	3	8	6.8	6.1
70 BIS UNTER 75	1	0	4.0	0.0	4	7	8.3	23.3	5	7	12	6.8	14.3
75 BIS UNTER 80	0	0	0.0	0.0	1	2	2.1	6.7	1	2	3	1.4	4.1
80 BIS UNTER 85	0	0	0.0	0.0	3	2	6.3	6.7	3	2	5	4.1	4.1
85 UND MEHR JAHRE	0	0	0.0	0.0	0	0	0.0	0.0	0	0	0	0.0	0.0
ZUSAMMEN	25	19	100.0	100.0	48	30	100.0	100.0	73	49	122	100.0	100.0

202 = SONSTIGE NEUBILDUNGEN DES LYMPHATISCHEN GEWEBES

ALTERSGRUPPEN	LEBEND				TOT				INSGESAMT				
	ABSOLUT		O/O		ABSOLUT		O/O		ABSOLUT		O/O		
	M	W	M	W	M	W	M	W	M	W	ZUS.	M	W
1 BIS UNTER 5	2	0	6.3	0.0	0	0	0.0	0.0	2	0	2	1.7	0.0
5 BIS UNTER 10	1	0	3.1	0.0	0	1	0.0	2.0	1	1	2	0.8	1.2
10 BIS UNTER 15	0	0	0.0	0.0	0	1	0.0	2.0	0	1	1	0.0	1.2
15 BIS UNTER 20	0	1	0.0	3.0	0	0	0.0	0.0	0	1	1	0.0	1.2
20 BIS UNTER 25	0	0	0.0	0.0	0	1	0.0	2.0	0	1	1	0.0	1.2
25 BIS UNTER 30	0	0	0.0	0.0	3	0	3.5	0.0	3	0	3	2.5	0.0
30 BIS UNTER 35	3	2	9.4	6.1	4	0	4.7	0.0	7	2	9	5.9	2.4
35 BIS UNTER 40	1	0	3.1	0.0	2	2	2.3	3.9	3	2	5	2.5	2.4
40 BIS UNTER 45	3	0	9.4	0.0	0	1	0.0	2.0	3	1	4	2.5	1.2
45 BIS UNTER 50	4	5	12.5	15.2	6	0	7.0	0.0	10	5	15	8.5	6.0
50 BIS UNTER 55	1	3	3.1	9.1	4	2	4.7	3.9	5	5	10	4.2	6.0
55 BIS UNTER 60	2	6	6.3	18.2	12	8	14.0	15.7	14	14	28	11.9	16.7
60 BIS UNTER 65	5	5	15.6	15.2	12	9	14.0	17.6	17	14	31	14.4	16.7
65 BIS UNTER 70	5	5	15.6	15.2	19	9	22.1	17.6	24	14	38	20.3	16.7
70 BIS UNTER 75	3	3	9.4	9.1	12	10	14.0	15.6	15	13	28	12.7	15.5
75 BIS UNTER 80	2	3	6.3	9.1	7	3	8.1	5.9	9	6	15	7.6	7.1
80 BIS UNTER 85	0	0	0.0	0.0	3	4	3.5	7.8	3	4	7	2.5	4.8
85 UND MEHR JAHRE	0	0	0.0	0.0	2	0	2.3	0.0	2	0	2	1.7	0.0
ZUSAMMEN	32	33	100.0	100.0	86	51	100.0	100.0	118	84	202	100.0	100.0

203 = MULTIPLES MYELOM

ALTERSGRUPPEN	LEBEND				TOT				INSGESAMT				
	ABSOLUT		O/O		ABSOLUT		O/O		ABSOLUT			O/O	
	M	W	M	W	M	W	M	W	M	W	ZUS.	M	W
1 BIS UNTER 5	0	0	0.0	0.0	0	0	0.0	0.0	0	0	0	0.0	0.0
5 BIS UNTER 10	0	0	0.0	0.0	0	0	0.0	0.0	0	0	0	0.0	0.0
10 BIS UNTER 15	0	0	0.0	0.0	0	0	0.0	0.0	0	0	0	0.0	0.0
15 BIS UNTER 20	0	0	0.0	0.0	0	0	0.0	0.0	0	0	0	0.0	0.0
20 BIS UNTER 25	0	0	0.0	0.0	0	0	0.0	0.0	0	0	0	0.0	0.0
25 BIS UNTER 30	0	0	0.0	0.0	0	0	0.0	0.0	0	0	0	0.0	0.0
30 BIS UNTER 35	0	0	0.0	0.0	0	0	0.0	0.0	0	0	0	0.0	0.0
35 BIS UNTER 40	0	0	0.0	0.0	0	0	0.0	0.0	0	0	0	0.0	0.0
40 BIS UNTER 45	1	0	6.3	0.0	0	1	0.0	2.3	0	1	1	0.0	2.0
45 BIS UNTER 50	0	0	0.0	0.0	0	0	0.0	0.0	0	0	0	1.9	0.0
50 BIS UNTER 55	1	2	6.3	40.0	0	4	0.0	5.1	1	6	7	1.9	12.2
55 BIS UNTER 60	4	0	25.0	0.0	7	5	18.4	11.4	11	5	16	20.4	10.2
60 BIS UNTER 65	4	0	25.0	0.0	8	9	21.1	20.5	12	9	21	22.2	18.4
65 BIS UNTER 70	4	1	25.0	20.0	6	6	15.8	12.6	10	7	17	18.5	14.3
70 BIS UNTER 75	2	2	12.5	40.0	7	14	18.4	31.8	9	16	25	16.7	32.7
75 BIS UNTER 80	0	0	0.0	0.0	7	4	18.4	5.1	7	4	11	13.0	8.2
80 BIS UNTER 85	0	0	0.0	0.0	2	0	5.3	0.0	2	0	2	3.7	0.0
85 UND MEHR JAHRE	0	0	0.0	0.0	1	1	2.6	2.3	1	1	2	1.9	2.0
ZUSAMMEN	16	5	100.0	100.0	38	44	100.0	100.0	54	49	103	100.0	100.0

204-209 = LEUKAEMIE

ALTERSGRUPPEN	LEBEND				TOT				INSGESAMT				
	ABSOLUT		O/O		ABSOLUT		O/O		ABSOLUT			O/O	
	M	W	M	W	M	W	M	W	M	W	ZUS.	M	W
1 BIS UNTER 5	1	1	6.3	5.6	10	7	5.6	4.4	11	8	19	5.6	4.5
5 BIS UNTER 10	4	0	25.0	0.0	15	13	8.3	8.2	19	13	32	9.7	7.3
10 BIS UNTER 15	0	2	0.0	11.1	8	3	4.4	1.9	8	5	13	4.1	2.8
15 BIS UNTER 20	0	0	0.0	0.0	6	5	3.3	3.1	6	5	11	3.1	2.8
20 BIS UNTER 25	0	0	0.0	0.0	2	3	1.1	1.9	2	3	5	1.0	1.7
25 BIS UNTER 30	0	0	0.0	0.0	0	1	0.0	0.6	0	1	1	0.0	0.6
30 BIS UNTER 35	0	0	0.0	0.0	9	3	5.0	1.9	9	3	12	4.6	1.7
35 BIS UNTER 40	0	1	0.0	5.6	5	5	2.8	3.1	5	6	11	2.6	3.4
40 BIS UNTER 45	1	2	6.3	11.1	8	4	4.4	2.5	9	6	15	4.6	3.4
45 BIS UNTER 50	0	2	0.0	11.1	6	9	3.3	5.7	6	11	17	3.1	6.2
50 BIS UNTER 55	1	0	6.3	0.0	3	10	1.7	6.3	4	10	14	2.0	5.6
55 BIS UNTER 60	2	1	12.5	5.6	19	15	10.6	9.4	21	16	37	10.7	9.0
60 BIS UNTER 65	1	3	6.3	16.7	18	18	10.0	11.3	19	21	40	9.7	11.9
65 BIS UNTER 70	3	2	18.8	11.1	24	22	13.3	13.8	27	24	51	13.8	13.6
70 BIS UNTER 75	2	4	12.5	22.2	21	21	11.7	13.2	23	25	48	11.7	14.1
75 BIS UNTER 80	1	0	6.3	0.0	12	12	6.7	7.5	13	12	25	6.6	6.8
80 BIS UNTER 85	0	0	0.0	0.0	10	7	5.6	4.4	10	7	17	5.1	4.0
85 UND MEHR JAHRE	0	0	0.0	0.0	4	1	2.2	0.6	4	1	5	2.0	0.6
ZUSAMMEN	16	18	100.0	100.0	180	159	100.0	100.0	196	177	373	100.0	100.0

TABELLENTEIL II

	Seite
Alle Personen nach Diagnose, Erfassungsjahr und Geschlecht	18
Lebende Personen	20
Gestorbene	22

ALLE PERSONEN NACH DIAGNOSE, ERFASSUNGSJAHR UND GESCHLECHT

ERFASSUNGSJAHR DIAGNOSE	1967		1968		1969		1970		1971	
	m	w	m	w	m	w	m	w	m	w
140	12	2	8	0	10	4	11	3	6	3
141	15	4	13	7	16	2	14	5	10	3
142	6	1	14	18	5	7	10	10	8	7
143	0	0	0	1	1	0	1	0	0	0
144	3	1	2	1	1	2	5	1	7	1
145	4	2	0	1	8	3	10	1	6	3
146	8	4	22	9	21	5	23	2	24	3
147	1	2	2	0	3	3	2	1	0	1
148	5	0	1	0	1	0	4	0	1	2
149	2	1	1	2	1	0	1	0	1	1
Σ	56	17	63	39	67	26	81	23	63	24

150	49	12	31	11	30	7	42	15	38	8
151	404	294	238	193	198	196	213	167	198	149
152	11	1	2	2	4	6	3	4	10	5
153	158	200	94	142	84	144	123	128	122	148
154	169	167	105	114	120	117	114	104	120	93
155	49	58	39	34	35	37	52	55	39	29
156	46	125	20	63	22	59	31	69	25	57
157	71	45	43	40	54	37	34	28	34	27
158	6	16	4	17	9	20	7	12	13	18
159	6	5	3	1	5	3	8	4	8	5
Σ	969	923	579	617	561	626	627	586	607	539

160	13	9	8	5	2	7	9	2	4	4
161	59	1	61	3	42	4	58	4	42	3
162	770	85	470	64	444	69	439	56	454	56
163	22	20	24	14	29	11	22	9	22	22
164	0	0	0	0	0	0	0	0	0	0
165	0	0	0	0	0	0	0	0	0	0
166	0	0	0	0	0	0	0	0	0	0
167	0	0	0	0	0	0	0	0	0	0
168	0	0	0	0	0	0	0	0	0	0
169	0	0	0	0	0	0	0	0	0	0
Σ	864	115	563	86	517	91	528	71	522	85

170	31	22	16	12	14	19	13	13	16	16
171	26	14	21	4	23	24	15	25	20	17
172	27	34	12	21	10	21	9	5	4	14
173	48	76	67	67	46	37	54	56	42	37
174	6	632	6	395	2	438	4	482	6	395
175	0	0	0	0	0	0	0	0	0	0
176	0	0	0	0	0	0	0	0	0	0
177	0	0	0	0	0	0	0	0	0	0
178	0	0	0	0	0	0	0	1	0	0
179	0	0	0	0	0	0	0	0	0	0
Σ	138	778	122	499	95	539	95	582	88	479

ERFASSUNGSJAHR DIAGNOSE	1967		1968		1969		1970		1971	
	m	w	m	w	m	w	m	w	m	w
180	0	375	0	225	0	237	0	230	0	236
181	0	1	0	0	0	0	1	0	0	0
182	0	387	0	186	0	209	0	191	0	266
183	0	155	0	77	0	83	0	69	0	69
184	0	49	0	34	0	63	0	55	0	48
185	208	0	114	0	113	0	163	0	177	0
186	20	0	16	0	14	0	15	0	26	0
187	7	0	2	0	8	0	9	0	4	0
188	118	33	64	17	58	23	64	16	68	16
189	79	42	31	38	39	26	40	36	45	29
Σ	432	1042	227	577	232	641	292	597	320	664
190	4	5	2	3	2	1	9	2	0	0
191	60	46	55	59	29	31	32	23	10	17
192	4	5	3	9	7	10	9	11	12	7
193	12	25	7	14	7	32	7	20	18	39
194	1	1	1	4	2	1	2	5	3	0
195	16	58	23	54	25	51	22	29	15	44
196	0	0	0	0	1	3	0	1	2	4
197	0	0	0	0	1	4	2	5	6	8
198	0	0	0	0	2	2	0	1	1	1
199	57	97	33	33	35	50	36	33	29	32
Σ	154	237	124	176	111	185	119	130	96	152
200	16	14	10	12	4	13	13	10	10	4
201	19	18	12	11	15	8	10	6	17	6
202	15	15	17	11	29	13	28	24	29	21
203	11	8	9	10	11	11	13	15	10	5
204	4	2	3	1	5	10	5	4	10	6
205	20	4	2	4	7	10	33	27	18	18
206	1	0	0	0	0	0	0	0	0	0
207	36	47	24	26	17	6	5	5	5	2
208	0	1	0	1	0	0	0	0	1	1
209	0	0	0	0	0	1	0	1	0	0
Σ	122	109	77	76	88	72	107	92	100	63
230	0	0	0	0	5	4	4	7	6	8
231	2	0	0	0	1	1	1	0	5	5
232	0	0	0	0	0	0	0	0	0	0
233	0	0	0	0	0	0	0	0	0	0
234	0	0	0	0	0	0	0	0	0	0
235	0	0	0	0	0	1	0	1	0	1
236	0	0	0	0	0	0	0	0	0	0
237	0	0	0	0	2	0	2	1	3	1
238	8	0	0	4	2	10	3	2	7	4
239	0	0	2	0	2	3	0	6	4	6
Σ	10	0	2	4	12	19	10	17	25	25
SUMME	2745	3221	1757	2074	1683	2199	1859	2098	1821	2031

EBENDE PERSONEN NACH DIAGNOSE,ERFASSUNGSJAHR UND GESCHLECHT

TABELLE 3.1

ERFASSUNGSJAHR DIAGNOSE	1967		1968		1969		1970		1971	
	m	w	m	w	m	w	m	w	m	w
140	3	1	6	0	8	2	9	3	6	3
141	3	1	6	5	8	1	7	2	9	3
142	1	1	10	10	3	7	10	9	6	7
143	0	0	0	1	0	0	1	0	0	0
144	0	0	0	1	0	1	3	1	6	1
145	0	0	0	1	1	3	2	1	4	3
146	2	1	17	5	11	2	18	1	20	2
147	0	0	1	0	1	1	0	1	0	0
148	0	0	0	0	0	0	1	0	1	2
149	0	0	0	1	0	0	0	0	0	1
Σ	9	4	40	24	32	17	51	18	52	22

150	2	1	0	1	5	2	5	1	7	3
151	29	10	18	16	27	38	48	28	88	49
152	1	0	0	0	1	1	2	2	6	3
153	17	19	11	17	26	41	39	38	56	73
154	22	28	15	26	41	37	52	60	75	63
155	2	1	0	4	1	1	3	7	12	9
156	1	0	2	0	1	5	3	10	9	17
157	2	1	2	4	3	3	1	2	8	5
158	0	0	0	3	1	1	2	2	2	8
159	0	0	0	0	0	0	0	0	0	0
Σ	76	60	48	71	106	129	155	150	263	230

160	3	2	5	0	2	2	5	2	4	3
161	7	1	30	2	22	0	43	3	39	3
162	34	3	32	8	34	8	74	16	171	23
163	3	1	5	2	3	3	9	4	12	13
164	0	0	0	0	0	0	0	0	0	0
165	0	0	0	0	0	0	0	0	0	0
166	0	0	0	0	0	0	0	0	0	0
167	0	0	0	0	0	0	0	0	0	0
168	0	0	0	0	0	0	0	0	0	0
169	0	0	0	0	0	0	0	0	0	0
Σ	47	7	72	12	61	13	131	25	226	42

170	7	8	7	6	4	7	7	8	14	11
171	7	8	10	3	10	14	8	19	16	13
172	3	5	3	3	3	12	6	5	4	12
173	39	49	57	53	38	30	42	45	39	34
174	1	223	5	192	1	260	1	364	6	349
175	0	0	0	0	0	0	0	0	0	0
176	0	0	0	0	0	0	0	0	0	0
177	0	0	0	0	0	0	0	0	0	0
178	0	0	0	0	0	0	0	1	0	0
179	0	0	0	0	0	0	0	0	0	0
Σ	57	293	82	257	56	323	64	442	79	419

ERFASSUNGSJAHR DIAGNOSE	1967		1968		1969		1970		1971	
	m	w	m	w	m	w	m	w	m	w
180	0	222	0	161	0	180	0	189	0	219
181	0	1	0	0	0	0	0	0	0	0
182	0	167	0	115	0	144	0	143	0	231
183	0	29	0	21	0	28	0	28	0	44
184	0	13	0	13	0	35	0	30	0	36
185	31	0	31	0	42	0	77	0	121	0
186	6	0	9	0	7	0	10	0	19	0
187	3	0	1	0	6	0	4	0	4	0
188	34	8	19	3	15	10	21	5	53	10
189	7	7	7	8	15	11	14	18	28	16
Σ	81	447	67	321	85	408	126	413	225	556

190	0	2	0	0	2	1	5	2	0	0
191	13	6	18	35	10	15	13	9	2	8
192	1	4	1	4	2	8	4	9	5	5
193	5	6	0	4	3	17	1	12	15	31
194	0	0	1	3	1	0	2	3	0	0
195	3	9	5	2	8	14	6	2	6	11
196	0	0	0	0	1	2	0	1	1	4
197	0	0	0	0	0	0	0	0	0	0
198	0	0	0	0	0	0	0	0	0	0
199	0	8	1	0	5	8	4	5	14	11
Σ	22	35	26	48	32	65	35	43	43	70

200	0	0	1	2	0	4	2	5	4	2
201	4	5	1	2	5	3	5	3	10	6
202	1	4	0	2	8	5	5	9	18	13
203	4	1	3	0	2	2	4	2	3	0
204	0	2	0	1	0	0	0	2	3	0
205	2	3	0	0	1	2	4	3	6	4
206	0	0	0	0	0	0	0	0	0	0
207	0	0	0	0	0	0	0	0	0	0
208	0	0	0	1	0	0	0	0	0	0
209	0	0	0	0	0	0	0	0	0	0
Σ	11	15	5	8	16	16	20	24	44	25

230	0	0	0	0	0	0	0	0	0	0
231	0	0	0	0	0	0	0	0	0	0
232	0	0	0	0	0	0	0	0	0	0
233	0	0	0	0	0	0	0	0	0	0
234	0	0	0	0	0	0	0	0	0	0
235	0	0	0	0	0	0	0	0	0	0
236	0	0	0	0	0	0	0	0	0	0
237	0	0	0	0	0	0	0	0	0	0
238	0	0	0	0	0	0	0	0	0	0
239	0	0	0	0	0	0	0	0	0	0
Σ	0	0	0	0	0	0	0	0	0	0
SUMME	303	861	340	741	388	971	582	1115	932	1364

GESTORBENE

ERFASSUNGSJAHR DIAGNOSE	1967		1968		1969		1970		1971	
	m	w	m	w	m	w	m	w	m	w
140	9	1	2	0	2	2	2	0	0	0
141	12	3	7	2	8	1	7	3	1	0
142	5	0	4	8	2	0	0	1	2	0
143	0	0	0	0	1	0	0	0	0	0
144	3	1	2	0	1	1	2	0	1	0
145	4	2	0	0	7	0	8	0	2	0
146	6	3	5	4	10	3	5	1	4	1
147	1	2	1	0	2	2	2	0	0	1
148	5	0	1	0	1	0	3	0	0	0
149	2	1	1	1	1	0	1	0	1	0
Σ	47	13	23	15	35	9	30	5	11	2

150	47	11	31	10	25	5	37	14	31	5
151	375	284	220	177	171	158	165	139	110	100
152	10	1	2	2	3	5	1	2	4	2
153	141	181	83	125	58	103	84	90	66	75
154	147	139	90	88	79	80	62	44	45	30
155	47	57	39	30	34	36	49	48	28	20
156	45	125	18	63	21	54	28	59	16	40
157	69	44	41	36	51	34	33	26	26	22
158	6	16	4	14	8	19	5	10	11	10
159	6	5	3	1	5	3	8	4	8	5
Σ	893	863	531	546	455	497	472	436	345	309

160	10	7	3	5	0	5	4	0	0	1
161	52	0	31	1	20	4	15	1	3	0
162	736	82	438	56	410	61	365	40	283	33
163	19	19	19	12	26	8	13	5	10	9
164	0	0	0	0	0	0	0	0	0	0
165	0	0	0	0	0	0	0	0	0	0
166	0	0	0	0	0	0	0	0	0	0
167	0	0	0	0	0	0	0	0	0	0
168	0	0	0	0	0	0	0	0	0	0
169	0	0	0	0	0	0	0	0	0	0
Σ	817	108	491	74	456	78	397	46	296	43

170	24	14	9	6	10	12	6	5	2	5
171	19	6	11	1	13	10	7	6	4	4
172	24	29	9	18	7	9	3	0	0	2
173	9	27	10	14	8	7	12	11	3	3
174	5	409	1	203	1	178	3	118	0	46
175	0	0	0	0	0	0	0	0	0	0
176	0	0	0	0	0	0	0	0	0	0
177	0	0	0	0	0	0	0	0	0	0
178	0	0	0	0	0	0	0	0	0	0
179	0	0	0	0	0	0	0	0	0	0
Σ	81	485	40	242	39	216	31	140	9	60

ERFASSUNGSJAHR DIAGNOSE	1967		1968		1969		1970		1971	
	M	W	M	W	M	W	M	W	M	W
180	0	153	0	64	0	57	0	41	0	17
181	0	0	0	0	0	0	1	0	0	0
182	0	220	0	71	0	65	0	48	0	35
183	0	126	0	56	0	55	0	41	0	25
184	0	36	0	21	0	28	0	25	0	12
185	177	0	83	0	71	0	86	0	56	0
186	14	0	7	0	7	0	5	0	7	0
187	4	0	1	0	2	0	5	0	0	0
188	84	25	45	14	43	13	43	11	15	6
189	72	35	24	30	24	15	27	19	17	13
Σ	351	595	160	256	147	233	167	185	95	108
190	4	3	2	3	0	0	4	0	0	0
191	47	40	37	24	19	16	19	14	8	9
192	3	1	2	5	5	2	5	2	7	2
193	7	19	7	10	4	15	6	8	3	8
194	1	1	0	1	1	1	0	2	3	0
195	13	49	18	52	17	37	16	27	9	33
196	0	0	0	0	0	1	0	0	1	0
197	0	0	0	0	1	4	2	5	6	8
198	0	0	0	0	2	2	0	1	1	1
199	57	89	32	33	30	42	32	28	15	21
Σ	132	202	98	128	79	120	84	87	53	82
200	16	14	9	10	4	9	11	5	6	2
201	15	13	11	9	10	5	5	3	7	0
202	14	11	17	9	21	8	23	15	11	8
203	7	7	6	10	9	9	9	13	7	5
204	4	0	3	0	5	10	5	2	7	6
205	18	1	2	4	6	8	29	24	12	14
206	1	0	0	0	0	0	0	0	0	0
207	36	47	24	26	17	6	5	5	5	2
208	0	1	0	0	0	0	0	0	1	1
209	0	0	0	0	0	1	0	1	0	0
Σ	111	94	72	68	72	56	87	68	56	38
230	0	0	0	0	5	4	4	7	6	8
231	2	0	0	0	1	1	1	0	5	5
232	0	0	0	0	0	0	0	0	0	0
233	0	0	0	0	0	0	0	0	0	0
234	0	0	0	0	0	0	0	0	0	0
235	0	0	0	0	0	1	0	1	0	1
236	0	0	0	0	0	0	0	0	0	0
237	0	0	0	0	2	0	2	1	3	1
238	8	0	0	4	2	10	3	2	7	4
239	0	0	2	0	2	3	0	6	4	6
Σ	10	0	2	4	12	19	10	17	25	25
SUMME	2442	2360	1417	1333	1295	1228	1278	984	891	667



TABELLENTEIL III

Gesamtzahl der im Jahr 1970 erfassten Personen

	Seite
Bösartige Neubildungen insgesamt	26
Mundhöhle und Rachen 140 – 149	26
Verdauungsorgane und Bauchfell 150 – 159	26
150 = Speiseröhre	27
151 = Magen	27
152 = Dünndarm	27
153 = Dickdarm	28
154 = Mastdarm	28
155 = Leber	28
156 = Gallenblase und Gallenwege	29
157 = Bauchspeicheldrüse	29
Atmungsorgane 160 – 163	29
160 = Nase, Nasennebenhöhle, Mittelohr und der dazugehörigen Nebenhöhle	30
161 = Kehlkopf	30
162 = Luftröhre, Bronchien und Lunge	30
163 = Atmungsorgane o.n.A.	31
Knochen, Bindegewebe, Haut und Brustdrüse 170 – 174	31
170 = Knochen	31
171 = Bindegewebe und sonstige Weichteile	32
172 = Melanom der Haut	32
173 = Haut	32
174 = Brustdrüse	33
Harn und Geschlechtsorgane 180 – 189	33
180 = Gebärmutterhals	33
182 = Gebärmutter	34
183 = Ovar	34
184 = weibliche Geschlechtsorgane o.n.A.	34
185 = Prostata	35
186 = Hoden	35
187 = männliche Geschlechtsorgane o.n.A.	35
188 = Harnblase	36
189 = Harnorgane (Niere, Nierenbecken, Harnleiter und o.n.A.)	36
Sonstige und nicht näher bezeichnete Sitze 190 – 199	36
190 = Auge	37
191 – 192 = Gehirn und Nervensystem	37
193 = Schilddrüse	37
194 = endokrine Drüsen	38
Lymphatische und blutbildende Organe 200 – 209	38
200 = Lymphosarkom und Retikulumzellsarkom	38
201 = Lymphogranulomatose	39
202 = Sonstige Neubildungen des lymphatischen Gewebes	39
203 = Multiples Myelom	40
204 – 209 = Leukämie	40

GESAMTZAHL DER IM JAHR 1970 ERFASSTEN PERSONEN

BÖSARTIGE NEUBILDUNGEN INSGESAMT

ALTERSGRUPPEN	LEBEND				TOT				INSGESAMT				
	ABSOLUT		O/O		ABSOLUT		O/O		ABSOLUT		O/O		
	M	W	M	W	M	W	M	W	M	W	ZUS.	M	W
	1 BIS UNTER 5	2	1	0.3	0.1	4	1	0.3	0.1	6	2	8	0.3
5 BIS UNTER 10	3	3	0.5	0.3	3	3	0.2	0.3	6	6	12	0.3	0.3
10 BIS UNTER 15	4	2	0.7	0.2	6	2	0.5	0.2	10	4	14	0.5	0.2
15 BIS UNTER 20	3	3	0.5	0.3	1	1	0.1	0.1	4	4	8	0.2	0.2
20 BIS UNTER 25	4	9	0.7	0.8	1	1	0.1	0.1	5	10	15	0.3	0.5
25 BIS UNTER 30	2	16	0.3	1.4	5	3	0.4	0.3	7	19	26	0.4	0.9
30 BIS UNTER 35	12	35	2.1	3.1	11	6	0.9	0.6	23	41	64	1.2	2.0
35 BIS UNTER 40	19	35	3.3	3.1	8	12	0.6	1.2	27	47	74	1.5	2.2
40 BIS UNTER 45	23	84	4.0	7.5	20	27	1.6	2.7	43	111	154	2.3	5.3
45 BIS UNTER 50	34	127	5.9	11.4	46	36	3.6	3.7	80	163	243	4.3	7.8
50 BIS UNTER 55	30	105	5.2	9.4	44	59	3.4	6.0	74	164	238	4.0	7.8
55 BIS UNTER 60	75	123	12.9	11.0	102	88	8.0	5.0	177	211	388	9.5	10.1
60 BIS UNTER 65	103	177	17.7	15.9	211	133	16.5	13.5	314	310	624	16.9	14.8
65 BIS UNTER 70	117	176	20.1	15.8	303	146	23.7	14.9	420	322	742	22.6	15.3
70 BIS UNTER 75	89	112	15.3	10.7	224	176	17.5	17.9	313	295	608	16.8	14.1
75 BIS UNTER 80	36	65	6.2	5.8	153	155	12.0	15.8	189	220	409	10.2	10.5
80 BIS UNTER 85	20	29	3.4	2.6	91	95	7.1	9.7	111	124	235	6.0	5.9
85 UND MEHR JAHRE	5	6	0.9	0.5	45	39	3.5	4.0	50	45	95	2.7	2.1
ZUSAMMEN	581	1115	100.0	100.0	1278	983	100.0	100.0	1859	2098	3957	100.0	100.0

MUNDHÖHLE UND RACHEN 140-149 ICD

ALTERSGRUPPEN	LEBEND				TOT				INSGESAMT				
	ABSOLUT		O/O		ABSOLUT		O/O		ABSOLUT		O/O		
	M	W	M	W	M	W	M	W	M	W	ZUS.	M	W
	1 BIS UNTER 5	0	0	0.0	0.0	0	0	0.0	0.0	0	0	0	0.0
5 BIS UNTER 10	0	0	0.0	0.0	0	0	0.0	0.0	0	0	0	0.0	0.0
10 BIS UNTER 15	1	0	2.0	0.0	0	0	0.0	0.0	1	0	1	1.2	0.0
15 BIS UNTER 20	0	0	0.0	0.0	0	0	0.0	0.0	0	0	0	0.0	0.0
20 BIS UNTER 25	1	0	2.0	0.0	0	0	0.0	0.0	1	0	1	1.2	0.0
25 BIS UNTER 30	0	2	0.0	11.1	1	0	3.3	0.0	1	2	3	1.2	8.7
30 BIS UNTER 35	0	0	0.0	0.0	0	0	0.0	0.0	0	0	0	0.0	0.0
35 BIS UNTER 40	2	0	3.9	0.0	1	0	3.3	0.0	3	0	3	3.7	0.0
40 BIS UNTER 45	2	1	3.9	5.6	1	0	3.3	0.0	3	1	4	3.7	4.3
45 BIS UNTER 50	4	1	7.8	5.6	1	0	3.3	0.0	5	1	6	6.2	4.3
50 BIS UNTER 55	0	2	0.0	11.1	4	0	13.3	0.0	4	2	6	4.9	8.7
55 BIS UNTER 60	8	2	15.7	11.1	1	1	3.3	20.0	9	3	12	11.1	13.0
60 BIS UNTER 65	11	4	21.6	22.2	5	1	16.7	20.0	16	5	21	19.8	21.7
65 BIS UNTER 70	6	2	11.8	11.1	4	3	13.3	60.0	10	5	15	12.3	21.7
70 BIS UNTER 75	9	2	17.6	11.1	7	0	23.3	0.0	16	2	18	19.8	8.7
75 BIS UNTER 80	4	1	7.8	5.6	1	0	3.3	0.0	5	1	6	6.2	4.3
80 BIS UNTER 85	3	1	5.9	5.6	3	0	10.0	0.0	6	1	7	7.4	4.3
85 UND MEHR JAHRE	0	0	0.0	0.0	1	0	3.3	0.0	1	0	1	1.2	0.0
ZUSAMMEN	51	18	100.0	100.0	30	5	100.0	100.0	81	23	104	100.0	100.0

VERDAUUNGSORGANE UND BAUCHFELL 150-159 ICD

ALTERSGRUPPEN	LEBEND				TOT				INSGESAMT				
	ABSOLUT		O/O		ABSOLUT		O/O		ABSOLUT		O/O		
	M	W	M	W	M	W	M	W	M	W	ZUS.	M	W
	1 BIS UNTER 5	0	0	0.0	0.0	0	0	0.0	0.0	0	0	0	0.0
5 BIS UNTER 10	0	0	0.0	0.0	0	0	0.0	0.0	0	0	0	0.0	0.0
10 BIS UNTER 15	0	0	0.0	0.0	0	0	0.0	0.0	0	0	0	0.0	0.0
15 BIS UNTER 20	0	0	0.0	0.0	0	0	0.0	0.0	0	0	0	0.0	0.0
20 BIS UNTER 25	1	0	0.6	0.0	0	0	0.0	0.0	1	0	1	0.2	0.0
25 BIS UNTER 30	0	0	0.0	0.0	0	1	0.0	0.2	0	1	1	0.0	0.2
30 BIS UNTER 35	3	4	1.9	2.7	2	3	0.4	0.7	5	7	12	0.8	1.2
35 BIS UNTER 40	3	0	1.9	0.0	0	3	0.0	0.7	3	3	6	0.5	0.5
40 BIS UNTER 45	3	7	1.9	4.7	6	6	1.3	1.4	9	13	22	1.4	2.2
45 BIS UNTER 50	3	8	1.9	5.3	16	11	3.4	2.5	19	19	38	3.0	3.2
50 BIS UNTER 55	8	10	5.2	6.7	14	19	3.0	4.4	22	29	51	3.5	4.9
55 BIS UNTER 60	25	20	16.1	13.3	32	28	6.8	6.4	57	48	105	9.1	8.2
60 BIS UNTER 65	30	26	19.4	17.3	68	50	14.4	11.5	98	76	174	15.6	13.0
65 BIS UNTER 70	37	34	23.9	22.7	106	69	22.5	15.8	143	103	246	22.8	17.6
70 BIS UNTER 75	25	23	16.1	15.3	90	85	19.1	15.5	115	108	223	18.3	18.4
75 BIS UNTER 80	12	13	7.7	8.7	69	90	14.6	20.6	81	103	184	12.9	17.6
80 BIS UNTER 85	4	4	2.6	2.7	42	53	8.9	12.2	46	57	103	7.3	9.7
85 UND MEHR JAHRE	1	1	0.6	0.7	27	18	5.7	4.1	28	19	47	4.5	3.2
ZUSAMMEN	155	150	100.0	100.0	472	436	100.0	100.0	627	586	1213	100.0	100.0

150 = SPEISEROEHRE

ALTERSGRUPPEN	LEBEND				TOT				INSGESAMT				
	ABSOLUT		O/O		ABSOLUT		O/O		ABSOLUT		O/O		
	M	W	M	W	M	W	M	W	M	W	ZUS.	M	W
1 BIS UNTER 5	0	0	0.0	0.0	0	0	0.0	0.0	0	0	0	0.0	0.0
5 BIS UNTER 10	0	0	0.0	0.0	0	0	0.0	0.0	0	0	0	0.0	0.0
10 BIS UNTER 15	0	0	0.0	0.0	0	0	0.0	0.0	0	0	0	0.0	0.0
15 BIS UNTER 20	0	0	0.0	0.0	0	0	0.0	0.0	0	0	0	0.0	0.0
20 BIS UNTER 25	0	0	0.0	0.0	0	0	0.0	0.0	0	0	0	0.0	0.0
25 BIS UNTER 30	0	0	0.0	0.0	0	0	0.0	0.0	0	0	0	0.0	0.0
30 BIS UNTER 35	0	0	0.0	0.0	0	0	0.0	0.0	0	0	0	0.0	0.0
35 BIS UNTER 40	0	0	0.0	0.0	0	0	0.0	0.0	0	0	0	0.0	0.0
40 BIS UNTER 45	0	0	0.0	0.0	2	0	5.4	0.0	2	0	2	4.8	0.0
45 BIS UNTER 50	0	0	0.0	0.0	1	1	2.7	7.1	1	1	2	2.4	6.7
50 BIS UNTER 55	0	0	0.0	0.0	2	0	5.4	0.0	2	0	2	4.8	0.0
55 BIS UNTER 60	1	0	20.0	0.0	4	2	10.8	14.3	5	2	7	11.9	13.3
60 BIS UNTER 65	1	0	20.0	0.0	6	0	16.2	0.0	7	0	7	16.7	0.0
65 BIS UNTER 70	2	0	40.0	0.0	11	2	29.7	14.3	13	2	15	31.0	13.3
70 BIS UNTER 75	1	0	20.0	0.0	5	2	13.5	14.3	6	2	8	14.3	13.3
75 BIS UNTER 80	0	1	0.0	100.0	2	2	5.4	14.3	2	3	5	4.8	20.0
80 BIS UNTER 85	0	0	0.0	0.0	3	3	8.1	21.4	3	3	6	7.1	20.0
85 UND MEHR JAHRE	0	0	0.0	0.0	1	2	2.7	14.3	1	2	3	2.4	13.3
ZUSAMMEN	5	1	100.0	100.0	37	14	100.0	100.0	42	15	57	100.0	100.0

151 = MAGEN

ALTERSGRUPPEN	LEBEND				TOT				INSGESAMT				
	ABSOLUT		O/O		ABSOLUT		O/O		ABSOLUT		O/O		
	M	W	M	W	M	W	M	W	M	W	ZUS.	M	W
1 BIS UNTER 5	0	0	0.0	0.0	0	0	0.0	0.0	0	0	0	0.0	0.0
5 BIS UNTER 10	0	0	0.0	0.0	0	0	0.0	0.0	0	0	0	0.0	0.0
10 BIS UNTER 15	0	0	0.0	0.0	0	0	0.0	0.0	0	0	0	0.0	0.0
15 BIS UNTER 20	0	0	0.0	0.0	0	0	0.0	0.0	0	0	0	0.0	0.0
20 BIS UNTER 25	0	0	0.0	0.0	0	0	0.0	0.0	0	0	0	0.0	0.0
25 BIS UNTER 30	0	0	0.0	0.0	0	1	0.0	0.7	0	1	1	0.0	0.6
30 BIS UNTER 35	1	0	2.1	0.0	0	0	0.0	0.0	1	0	1	0.5	0.0
35 BIS UNTER 40	0	0	0.0	0.0	0	1	0.0	0.7	0	1	1	0.0	0.6
40 BIS UNTER 45	1	0	2.1	0.0	1	3	0.6	2.2	2	3	5	0.9	1.8
45 BIS UNTER 50	0	1	0.0	3.6	6	2	3.6	1.4	6	3	9	2.8	1.8
50 BIS UNTER 55	2	3	4.2	10.7	6	8	3.6	5.8	8	11	19	3.8	6.6
55 BIS UNTER 60	10	3	20.8	10.7	7	6	4.2	4.3	17	9	26	8.0	5.4
60 BIS UNTER 65	8	6	16.7	21.4	22	14	13.3	10.1	30	20	50	14.1	12.0
65 BIS UNTER 70	16	7	33.3	25.0	36	19	21.8	13.7	52	26	78	24.4	15.6
70 BIS UNTER 75	6	4	12.5	14.3	28	25	17.0	18.0	34	29	63	16.0	17.4
75 BIS UNTER 80	3	4	6.3	14.3	31	33	18.8	23.7	34	37	71	16.0	22.2
80 BIS UNTER 85	0	0	0.0	0.0	16	19	9.7	13.7	16	19	35	7.5	11.4
85 UND MEHR JAHRE	1	0	2.1	0.0	12	8	7.3	5.8	13	8	21	6.1	4.8
ZUSAMMEN	48	28	100.0	100.0	165	139	100.0	100.0	213	167	380	100.0	100.0

152 = DUENNDARM

ALTERSGRUPPEN	LEBEND				TOT				INSGESAMT				
	ABSOLUT		O/O		ABSOLUT		O/O		ABSOLUT		O/O		
	M	W	M	W	M	W	M	W	M	W	ZUS.	M	W
1 BIS UNTER 5	0	0	0.0	0.0	0	0	0.0	0.0	0	0	0	0.0	0.0
5 BIS UNTER 10	0	0	0.0	0.0	0	0	0.0	0.0	0	0	0	0.0	0.0
10 BIS UNTER 15	0	0	0.0	0.0	0	0	0.0	0.0	0	0	0	0.0	0.0
15 BIS UNTER 20	0	0	0.0	0.0	0	0	0.0	0.0	0	0	0	0.0	0.0
20 BIS UNTER 25	0	0	0.0	0.0	0	0	0.0	0.0	0	0	0	0.0	0.0
25 BIS UNTER 30	0	0	0.0	0.0	0	0	0.0	0.0	0	0	0	0.0	0.0
30 BIS UNTER 35	0	0	0.0	0.0	0	0	0.0	0.0	0	0	0	0.0	0.0
35 BIS UNTER 40	0	0	0.0	0.0	0	0	0.0	0.0	0	0	0	0.0	0.0
40 BIS UNTER 45	0	0	0.0	0.0	0	0	0.0	0.0	0	0	0	0.0	0.0
45 BIS UNTER 50	0	0	0.0	0.0	0	0	0.0	0.0	0	0	0	0.0	0.0
50 BIS UNTER 55	1	0	50.0	0.0	0	1	0.0	50.0	1	1	2	33.3	25.0
55 BIS UNTER 60	0	0	0.0	0.0	0	0	0.0	0.0	0	0	0	0.0	0.0
60 BIS UNTER 65	1	2	50.0	100.0	0	0	0.0	0.0	1	2	3	33.3	50.0
65 BIS UNTER 70	0	0	0.0	0.0	1	0	100.0	0.0	1	0	1	33.3	0.0
70 BIS UNTER 75	0	0	0.0	0.0	0	1	0.0	50.0	0	1	1	0.0	25.0
75 BIS UNTER 80	0	0	0.0	0.0	0	0	0.0	0.0	0	0	0	0.0	0.0
80 BIS UNTER 85	0	0	0.0	0.0	0	0	0.0	0.0	0	0	0	0.0	0.0
85 UND MEHR JAHRE	0	0	0.0	0.0	0	0	0.0	0.0	0	0	0	0.0	0.0
ZUSAMMEN	2	2	100.0	100.0	1	2	100.0	100.0	3	4	7	100.0	100.0

153 = DICKDAPM

ALTERSGRUPPEN	LEBEND				TOT				INSGESAMT				
	ABSOLUT		O/O		ABSOLUT		O/O		ABSOLUT		O/O		
	M	W	M	W	M	W	M	W	M	W	ZUS.	M	W
1 BIS UNTER 5	0	0	0.0	0.0	0	0	0.0	C.C	0	0	0	0.0	0.0
5 BIS UNTER 10	0	0	0.0	0.0	0	0	0.0	C.0	0	0	0	0.0	0.0
10 BIS UNTER 15	0	0	0.0	0.0	0	0	0.0	C.0	0	0	0	0.0	0.0
15 BIS UNTER 20	0	0	0.0	0.0	0	0	0.0	C.C	0	0	0	0.0	0.0
20 BIS UNTER 25	1	0	2.6	0.0	0	0	0.0	C.C	1	0	1	0.8	0.0
25 BIS UNTER 30	0	0	0.0	0.0	0	0	0.0	C.0	0	0	0	0.0	0.0
30 BIS UNTER 35	0	0	0.0	0.0	0	2	0.0	2.2	0	2	2	0.0	1.6
35 BIS UNTER 40	0	0	0.0	0.0	0	1	0.0	1.1	0	1	1	0.0	0.8
40 BIS UNTER 45	1	4	2.6	10.5	3	2	3.6	2.2	4	6	10	3.3	4.7
45 BIS UNTER 50	1	4	2.6	10.5	2	3	2.4	3.3	3	7	10	2.4	5.5
50 BIS UNTER 55	2	3	5.1	7.9	2	2	2.4	2.2	4	5	9	3.3	3.9
55 BIS UNTER 60	5	4	12.8	10.5	2	6	2.4	6.7	7	10	17	5.7	7.8
60 BIS UNTER 65	7	5	17.9	13.2	12	11	14.3	12.2	19	16	35	15.4	12.5
65 BIS UNTER 70	9	8	23.1	21.1	16	12	19.0	13.3	25	20	45	20.3	15.6
70 BIS UNTER 75	8	7	20.5	18.4	18	19	21.4	21.1	26	26	52	21.1	20.3
75 BIS UNTER 80	4	2	10.3	5.3	13	17	15.5	18.9	17	19	36	13.8	14.8
80 BIS UNTER 85	1	1	2.6	2.6	10	9	11.9	10.C	11	10	21	8.9	7.8
85 UND MEHR JAHRE	0	0	0.0	0.0	6	6	7.1	6.7	6	6	12	4.9	4.7
ZUSAMMEN	39	38	100.0	100.0	84	90	100.0	100.C	123	128	251	100.0	100.0

154 = MASTDAPM

ALTERSGRUPPEN	LEBEND				TOT				INSGESAMT				
	ABSOLUT		O/O		ABSOLUT		O/O		ABSOLUT		O/O		
	M	W	M	W	M	W	M	W	M	W	ZUS.	M	W
1 BIS UNTER 5	0	0	0.0	0.0	0	0	0.0	C.C	0	0	0	0.0	0.0
5 BIS UNTER 10	0	0	0.0	0.0	0	0	0.0	C.0	0	0	0	0.0	0.0
10 BIS UNTER 15	0	0	0.0	0.0	0	0	0.0	C.C	0	0	0	0.0	0.0
15 BIS UNTER 20	0	0	0.0	0.0	0	0	0.0	C.0	0	0	0	0.0	0.0
20 BIS UNTER 25	0	0	0.0	0.0	0	0	0.0	C.0	0	0	0	0.0	0.0
25 BIS UNTER 30	0	0	0.0	0.0	0	0	0.0	C.0	0	0	0	0.0	0.0
30 BIS UNTER 35	1	4	1.9	5.7	2	0	3.2	C.C	3	4	7	2.6	3.8
35 BIS UNTER 40	2	0	3.8	0.0	0	1	0.0	2.3	2	1	3	1.8	1.0
40 BIS UNTER 45	1	3	1.9	5.0	0	0	0.0	C.0	1	3	4	0.9	2.9
45 BIS UNTER 50	2	3	3.8	5.0	1	2	1.6	4.5	3	5	8	2.6	4.8
50 BIS UNTER 55	3	2	5.8	3.3	1	3	1.6	6.8	4	5	9	3.5	4.8
55 BIS UNTER 60	7	10	13.5	16.7	6	4	9.7	9.1	13	14	27	11.4	13.5
60 BIS UNTER 65	10	7	19.2	11.7	8	6	12.9	13.6	18	13	31	15.8	12.5
65 BIS UNTER 70	9	14	17.3	23.3	16	6	25.8	13.6	25	20	45	21.9	19.2
70 BIS UNTER 75	10	9	19.2	15.0	13	4	21.0	5.1	23	13	36	20.2	12.5
75 BIS UNTER 80	4	5	7.7	8.3	6	11	9.7	25.0	10	16	26	8.8	15.4
80 BIS UNTER 85	3	2	5.8	3.3	6	6	9.7	13.6	9	8	17	7.9	7.7
85 UND MEHR JAHRE	0	1	0.0	1.7	3	1	4.8	2.3	3	2	5	2.6	1.9
ZUSAMMEN	52	60	100.0	100.0	62	44	100.0	100.0	114	104	218	100.0	100.0

155 = LERER

ALTERSGRUPPEN	LEBEND				TOT				INSGESAMT				
	ABSOLUT		O/O		ABSOLUT		O/O		ABSOLUT		O/O		
	M	W	M	W	M	W	M	W	M	W	ZUS.	M	W
1 BIS UNTER 5	0	0	0.0	0.0	0	0	0.0	C.C	0	0	0	0.0	0.0
5 BIS UNTER 10	0	0	0.0	0.0	0	0	0.0	C.0	0	0	0	0.0	0.0
10 BIS UNTER 15	0	0	0.0	0.0	0	0	0.0	C.0	0	0	0	0.0	0.0
15 BIS UNTER 20	0	0	0.0	0.0	0	0	0.0	C.C	0	0	0	0.0	0.0
20 BIS UNTER 25	0	0	0.0	0.0	0	0	0.0	C.0	0	0	0	0.0	0.0
25 BIS UNTER 30	0	0	0.0	0.0	0	0	0.0	C.0	0	0	0	0.0	0.0
30 BIS UNTER 35	0	0	0.0	0.0	0	0	0.0	C.C	0	0	0	0.0	0.0
35 BIS UNTER 40	0	0	0.0	0.0	0	0	0.0	C.0	0	0	0	0.0	0.0
40 BIS UNTER 45	0	0	0.0	0.0	0	0	0.0	C.0	0	0	0	0.0	0.0
45 BIS UNTER 50	0	0	0.0	0.0	3	2	6.1	4.2	3	2	5	5.8	3.6
50 BIS UNTER 55	0	1	0.0	14.3	1	3	2.0	6.3	1	4	5	1.9	7.3
55 BIS UNTER 60	0	1	0.0	14.3	5	5	10.2	10.4	5	6	11	9.6	10.9
60 BIS UNTER 65	2	3	66.7	42.9	6	7	12.2	14.6	8	10	18	15.4	18.2
65 BIS UNTER 70	0	0	0.0	0.0	11	8	22.4	16.7	11	8	19	21.2	14.5
70 BIS UNTER 75	0	2	0.0	28.6	15	7	30.6	14.6	15	9	24	28.8	16.4
75 BIS UNTER 80	1	0	33.3	0.0	6	10	12.2	20.8	7	10	17	13.5	18.2
80 BIS UNTER 85	0	0	0.0	0.0	2	6	4.1	12.5	2	6	8	3.8	10.9
85 UND MEHR JAHRE	0	0	0.0	0.0	0	0	0.0	C.C	0	0	0	0.0	0.0
ZUSAMMEN	3	7	100.0	100.0	49	48	100.0	100.0	52	55	107	100.0	100.0

156 = GALLENBLASE UND GALLENWEGE

ALTERSGRUPPEN	LEBEND				TOT				INSGESAMT				
	ABSOLUT		O/O		ABSOLUT		O/C		ABSOLUT			O/O	
	M	W	M	W	M	W	M	W	M	W	ZUS.	M	W
1 BIS UNTER 5	0	0	0.0	0.0	0	0	0.0	0.0	0	0	0	0.0	0.0
5 BIS UNTER 10	0	0	0.0	0.0	0	0	0.0	0.0	0	0	0	0.0	0.0
10 BIS UNTER 15	0	0	0.0	0.0	0	0	0.0	0.0	0	0	0	0.0	0.0
15 BIS UNTER 20	0	0	0.0	0.0	0	0	0.0	0.0	0	0	0	0.0	0.0
20 BIS UNTER 25	0	0	0.0	0.0	0	0	0.0	0.0	0	0	0	0.0	0.0
25 BIS UNTER 30	0	0	0.0	0.0	0	0	0.0	0.0	0	0	0	0.0	0.0
30 BIS UNTER 35	1	0	33.3	0.0	0	0	0.0	0.0	1	0	1	3.2	0.0
35 BIS UNTER 40	0	0	0.0	0.0	0	0	0.0	0.0	0	0	0	0.0	0.0
40 BIS UNTER 45	0	0	0.0	0.0	0	1	0.0	1.7	0	1	1	0.0	1.4
45 BIS UNTER 50	0	0	0.0	0.0	1	0	3.6	0.0	1	0	1	3.2	0.0
50 BIS UNTER 55	0	1	0.0	10.0	0	2	0.0	3.4	0	3	3	0.0	4.3
55 BIS UNTER 60	1	1	33.3	10.0	5	3	17.9	5.1	6	4	10	19.4	5.8
60 BIS UNTER 65	1	2	33.3	20.0	5	6	17.9	10.2	6	8	14	19.4	11.6
65 BIS UNTER 70	0	3	0.0	30.0	4	12	14.3	20.3	4	15	19	12.9	21.7
70 BIS UNTER 75	0	1	0.0	10.0	5	18	17.9	30.5	5	19	24	16.1	27.5
75 BIS UNTER 80	0	1	0.0	10.0	6	11	21.4	18.6	6	12	18	19.4	17.4
80 BIS UNTER 85	0	1	0.0	10.0	0	5	0.0	8.5	0	6	6	0.0	8.7
85 UND MEHR JAHRE	0	0	0.0	0.0	2	1	7.1	1.7	2	1	3	6.5	1.4
ZUSAMMEN	3	10	100.0	100.0	28	59	100.0	100.0	31	69	100	100.0	100.0

157 = BAUCHSPEICHELDRÜSE

ALTERSGRUPPEN	LEBEND				TOT				INSGESAMT				
	ABSOLUT		O/O		ABSOLUT		O/C		ABSOLUT			O/O	
	M	W	M	W	M	W	M	W	M	W	ZUS.	M	W
1 BIS UNTER 5	0	0	0.0	0.0	0	0	0.0	0.0	0	0	0	0.0	0.0
5 BIS UNTER 10	0	0	0.0	0.0	0	0	0.0	0.0	0	0	0	0.0	0.0
10 BIS UNTER 15	0	0	0.0	0.0	0	0	0.0	0.0	0	0	0	0.0	0.0
15 BIS UNTER 20	0	0	0.0	0.0	0	0	0.0	0.0	0	0	0	0.0	0.0
20 BIS UNTER 25	0	0	0.0	0.0	0	0	0.0	0.0	0	0	0	0.0	0.0
25 BIS UNTER 30	0	0	0.0	0.0	0	0	0.0	0.0	0	0	0	0.0	0.0
30 BIS UNTER 35	0	0	0.0	0.0	0	1	0.0	3.8	0	1	1	0.0	3.6
35 BIS UNTER 40	1	0	100.0	0.0	0	0	0.0	0.0	1	0	1	2.9	0.0
40 BIS UNTER 45	0	0	0.0	0.0	0	0	0.0	0.0	0	0	0	0.0	0.0
45 BIS UNTER 50	0	0	0.0	0.0	2	1	6.1	3.8	2	1	3	5.9	3.6
50 BIS UNTER 55	0	0	0.0	0.0	1	0	3.0	0.0	1	0	1	2.9	0.0
55 BIS UNTER 60	0	0	0.0	0.0	1	2	3.0	7.7	1	2	3	2.9	7.1
60 BIS UNTER 65	0	0	0.0	0.0	8	1	24.2	3.8	8	1	9	23.5	3.6
65 BIS UNTER 70	0	2	0.0	100.0	9	6	27.3	23.1	9	8	17	26.5	28.6
70 BIS UNTER 75	0	0	0.0	0.0	4	6	12.1	23.1	4	6	10	11.8	21.4
75 BIS UNTER 80	0	0	0.0	0.0	4	4	12.1	15.4	4	4	8	11.8	14.3
80 BIS UNTER 85	0	0	0.0	0.0	3	5	9.1	15.2	3	5	8	8.8	17.9
85 UND MEHR JAHRE	0	0	0.0	0.0	1	0	3.0	0.0	1	0	1	2.9	0.0
ZUSAMMEN	1	2	100.0	100.0	33	26	100.0	100.0	34	28	62	100.0	100.0

ATMUNGSORGANE 160-163 ICD

ALTERSGRUPPEN	LEBEND				TOT				INSGESAMT				
	ABSOLUT		O/O		ABSOLUT		O/C		ABSOLUT			O/O	
	M	W	M	W	M	W	M	W	M	W	ZUS.	M	W
1 BIS UNTER 5	0	0	0.0	0.0	0	0	0.0	0.0	0	0	0	0.0	0.0
5 BIS UNTER 10	0	1	0.0	4.0	0	0	0.0	0.0	0	1	1	0.0	1.4
10 BIS UNTER 15	0	1	0.0	4.0	0	0	0.0	0.0	0	1	1	0.0	1.4
15 BIS UNTER 20	0	0	0.0	0.0	0	0	0.0	0.0	0	0	0	0.0	0.0
20 BIS UNTER 25	0	0	0.0	0.0	0	0	0.0	0.0	0	0	0	0.0	0.0
25 BIS UNTER 30	1	1	0.8	4.0	0	0	0.0	0.0	1	1	2	0.2	1.4
30 BIS UNTER 35	0	0	0.0	0.0	1	0	0.3	0.0	1	0	1	0.2	0.0
35 BIS UNTER 40	4	1	3.1	4.0	2	1	0.5	2.2	6	2	8	1.1	2.8
40 BIS UNTER 45	6	2	4.6	8.0	5	0	1.3	0.0	11	2	13	2.1	2.8
45 BIS UNTER 50	11	3	8.4	12.0	14	1	3.5	2.2	25	4	29	4.7	5.6
50 BIS UNTER 55	11	1	8.4	4.0	14	2	3.5	4.3	25	3	28	4.7	4.2
55 BIS UNTER 60	15	0	11.5	0.0	37	7	9.3	15.2	52	7	59	9.8	9.9
60 BIS UNTER 65	28	6	21.4	24.0	86	7	21.7	15.2	114	13	127	21.6	18.3
65 BIS UNTER 70	30	9	22.9	36.0	116	9	29.2	15.6	146	18	164	27.7	25.4
70 BIS UNTER 75	18	0	13.7	0.0	77	9	19.4	19.6	95	9	104	18.0	12.7
75 BIS UNTER 80	3	0	2.3	0.0	34	6	8.6	13.0	37	6	43	7.0	8.5
80 BIS UNTER 85	3	0	2.3	0.0	9	4	2.3	8.7	12	4	16	2.3	5.6
85 UND MEHR JAHRE	1	0	0.8	0.0	2	0	0.5	0.0	3	0	3	0.6	0.0
ZUSAMMEN	131	25	100.0	100.0	397	46	100.0	100.0	528	71	599	100.0	100.0

160 = NASE, NASENNEBENHÖHLE, MITTELOHR UND DER DAZUGEHÖRIGEN NEBENHÖHLE

ALTERSGRUPPEN	LEBEND				TOT				INSGESAMT				
	ABSOLUT		O/O		ABSOLUT		O/O		ABSOLUT		O/O		
	M	W	M	W	M	W	M	W	M	W	ZUS.	M	W
1 BIS UNTER 5	0	0	0.0	0.0	0	0	0.0	C.0	0	0	0	0.0	0.0
5 BIS UNTER 10	0	0	0.0	0.0	0	0	0.0	C.0	0	0	0	0.0	0.0
10 BIS UNTER 15	0	0	0.0	0.0	0	0	0.0	C.0	0	0	0	0.0	0.0
15 BIS UNTER 20	0	0	0.0	0.0	0	0	0.0	C.0	0	0	0	0.0	0.0
20 BIS UNTER 25	0	0	0.0	0.0	0	0	0.0	C.0	0	0	0	0.0	0.0
25 BIS UNTER 30	0	0	0.0	0.0	0	0	0.0	C.0	0	0	0	0.0	0.0
30 BIS UNTER 35	0	0	0.0	0.0	0	0	0.0	C.0	0	0	0	0.0	0.0
35 BIS UNTER 40	0	0	0.0	0.0	0	0	0.0	C.0	0	0	0	0.0	0.0
40 BIS UNTER 45	0	0	0.0	0.0	0	0	0.0	C.0	0	0	0	0.0	0.0
45 BIS UNTER 50	2	0	40.0	0.0	1	0	25.0	C.0	3	0	3	33.3	0.0
50 BIS UNTER 55	0	0	0.0	0.0	0	0	0.0	C.0	0	0	0	0.0	0.0
55 BIS UNTER 60	0	0	0.0	0.0	0	0	0.0	C.0	0	0	0	0.0	0.0
60 BIS UNTER 65	2	1	40.0	50.0	1	0	25.0	C.0	3	1	4	33.3	50.0
65 BIS UNTER 70	0	1	0.0	50.0	2	0	50.0	C.0	2	1	3	22.2	50.0
70 BIS UNTER 75	1	0	20.0	0.0	0	0	0.0	C.0	1	0	1	11.1	0.0
75 BIS UNTER 80	0	0	0.0	0.0	0	0	0.0	C.0	0	0	0	0.0	0.0
80 BIS UNTER 85	0	0	0.0	0.0	0	0	0.0	C.0	0	0	0	0.0	0.0
85 UND MEHR JAHRE	0	0	0.0	0.0	0	0	0.0	C.0	0	0	0	0.0	0.0
ZUSAMMEN	5	2	100.0	100.0	4	0	100.0	C.0	9	2	11	100.0	100.0

161 = KEHLKOPF

ALTERSGRUPPEN	LEBEND				TOT				INSGESAMT				
	ABSOLUT		O/O		ABSOLUT		O/O		ABSOLUT		O/O		
	M	W	M	W	M	W	M	W	M	W	ZUS.	M	W
1 BIS UNTER 5	0	0	0.0	0.0	0	0	0.0	C.0	0	0	0	0.0	0.0
5 BIS UNTER 10	0	1	0.0	33.3	0	0	0.0	0.0	0	1	1	0.0	25.0
10 BIS UNTER 15	0	0	0.0	0.0	0	0	0.0	C.0	0	0	0	0.0	0.0
15 BIS UNTER 20	0	0	0.0	0.0	0	0	0.0	C.0	0	0	0	0.0	0.0
20 BIS UNTER 25	0	0	0.0	0.0	0	0	0.0	C.0	0	0	0	0.0	0.0
25 BIS UNTER 30	0	0	0.0	0.0	0	0	0.0	C.0	0	0	0	0.0	0.0
30 BIS UNTER 35	0	0	0.0	0.0	0	0	0.0	C.0	0	0	0	0.0	0.0
35 BIS UNTER 40	1	0	2.3	0.0	0	0	0.0	C.0	1	0	1	1.7	0.0
40 BIS UNTER 45	4	0	9.3	0.0	0	0	0.0	C.0	4	0	4	6.9	0.0
45 BIS UNTER 50	1	0	2.3	0.0	0	0	0.0	C.0	1	0	1	1.7	0.0
50 BIS UNTER 55	8	0	18.6	0.0	0	0	0.0	C.0	8	0	8	13.8	0.0
55 BIS UNTER 60	5	0	11.6	0.0	0	0	0.0	C.0	5	0	5	8.6	0.0
60 BIS UNTER 65	9	0	20.9	0.0	3	0	20.0	C.0	12	0	12	20.7	0.0
65 BIS UNTER 70	12	2	27.9	66.7	5	1	33.3	100.0	17	3	20	29.3	75.0
70 BIS UNTER 75	1	0	2.3	0.0	3	0	20.0	C.0	4	0	4	6.9	0.0
75 BIS UNTER 80	1	0	2.3	0.0	0	0	0.0	C.0	1	0	1	1.7	0.0
80 BIS UNTER 85	1	0	2.3	0.0	3	0	20.0	C.0	4	0	4	6.9	0.0
85 UND MEHR JAHRE	0	0	0.0	0.0	1	0	6.7	C.0	1	0	1	1.7	0.0
ZUSAMMEN	43	3	100.0	100.0	15	1	100.0	100.0	58	4	62	100.0	100.0

162 = LUFTRÖHRE, BRONCHIEN UND LUNGE

ALTERSGRUPPEN	LEBEND				TOT				INSGESAMT				
	ABSOLUT		O/O		ABSOLUT		O/O		ABSOLUT		O/O		
	M	W	M	W	M	W	M	W	M	W	ZUS.	M	W
1 BIS UNTER 5	0	0	0.0	0.0	0	0	0.0	C.0	0	0	0	0.0	0.0
5 BIS UNTER 10	0	0	0.0	0.0	0	0	0.0	C.0	0	0	0	0.0	0.0
10 BIS UNTER 15	0	1	0.0	6.3	0	0	0.0	C.0	0	1	1	0.0	1.8
15 BIS UNTER 20	0	0	0.0	0.0	0	0	0.0	C.0	0	0	0	0.0	0.0
20 BIS UNTER 25	0	0	0.0	0.0	0	0	0.0	C.0	0	0	0	0.0	0.0
25 BIS UNTER 30	0	0	0.0	0.0	0	0	0.0	C.0	0	0	0	0.0	0.0
30 BIS UNTER 35	0	0	0.0	0.0	0	0	0.0	C.0	0	0	0	0.0	0.0
35 BIS UNTER 40	3	0	4.1	0.0	2	0	0.5	C.0	5	0	5	1.1	0.0
40 BIS UNTER 45	2	1	2.7	6.3	5	0	1.4	C.0	7	1	8	1.6	1.8
45 BIS UNTER 50	7	3	9.5	18.8	13	0	3.6	C.0	20	3	23	4.6	5.4
50 BIS UNTER 55	2	1	2.7	6.3	14	2	3.8	5.0	16	3	19	3.6	5.4
55 BIS UNTER 60	9	0	12.2	0.0	35	6	9.6	15.0	44	6	50	10.0	10.7
60 BIS UNTER 65	16	4	21.6	25.0	80	6	21.9	15.0	96	10	106	21.9	17.9
65 BIS UNTER 70	18	6	24.3	37.5	105	7	28.8	17.5	123	13	136	28.0	23.2
70 BIS UNTER 75	13	0	17.6	0.0	71	9	19.5	22.5	84	9	93	19.1	16.1
75 BIS UNTER 80	2	0	2.7	0.0	33	6	9.0	15.0	35	6	41	8.0	10.7
80 BIS UNTER 85	2	0	2.7	0.0	6	4	1.6	10.0	8	4	12	1.8	7.1
85 UND MEHR JAHRE	0	0	0.0	0.0	1	0	0.3	C.0	1	0	1	0.2	0.0
ZUSAMMEN	74	16	100.0	100.0	365	40	100.0	100.0	439	56	495	100.0	100.0

ALTERSGRUPPEN	LEBEND				TOT				INSGESAMT				
	ABSOLUT		O/O		ABSOLUT		O/O		ABSOLUT		O/O		
	M	W	M	W	M	W	M	W	M	W	ZUS.	M	W
1 BIS UNTER 5	0	0	0.0	0.0	0	0	0.0	C.C	0	0	0	0.0	0.0
5 BIS UNTER 10	0	0	0.0	0.0	0	0	0.0	C.C	0	0	0	0.0	0.0
10 BIS UNTER 15	0	0	0.0	0.0	0	0	0.0	C.C	0	0	0	0.0	0.0
15 BIS UNTER 20	0	0	0.0	0.0	0	0	0.0	C.C	0	0	0	0.0	0.0
20 BIS UNTER 25	0	0	0.0	0.0	0	0	0.0	C.C	0	0	0	0.0	0.0
25 BIS UNTER 30	1	1	11.1	25.0	0	0	0.0	C.0	1	1	2	4.5	11.1
30 BIS UNTER 35	0	0	0.0	0.0	1	0	7.7	C.0	1	0	1	4.5	0.0
35 BIS UNTER 40	0	1	0.0	25.0	0	1	0.0	2C.0	0	2	2	0.0	22.2
40 BIS UNTER 45	0	1	0.0	25.0	0	0	0.0	C.0	0	1	1	0.0	11.1
45 BIS UNTER 50	1	0	11.1	0.0	0	1	0.0	20.0	1	1	2	4.5	11.1
50 BIS UNTER 55	1	0	11.1	0.0	0	0	0.0	C.0	1	0	1	4.5	0.0
55 BIS UNTER 60	1	0	11.1	0.0	2	1	15.4	2C.0	3	1	4	13.6	11.1
60 BIS UNTER 65	1	1	11.1	25.0	2	1	15.4	2C.0	3	2	5	13.6	22.2
65 BIS UNTER 70	0	0	0.0	0.0	4	1	30.8	2C.0	4	1	5	18.2	11.1
70 BIS UNTER 75	3	0	33.3	0.0	3	0	23.1	C.0	6	0	6	27.3	0.0
75 BIS UNTER 80	0	0	0.0	0.0	1	0	7.7	C.0	1	0	1	4.5	0.0
80 BIS UNTER 85	0	0	0.0	0.0	0	0	0.0	C.0	0	0	0	0.0	0.0
85 UND MEHR JAHRE	1	0	11.1	0.0	0	0	0.0	0.0	1	0	1	4.5	0.0
ZUSAMMEN	9	4	100.0	100.0	13	5	100.0	100.0	22	9	31	100.0	100.0

KNOCHEN, BINDEGEWEBE, HAUT UND BRUSTDRUESE 170-174 ICD

ALTERSGRUPPEN	LEBEND				TOT				INSGESAMT				
	ABSOLUT		O/O		ABSOLUT		O/O		ABSOLUT		O/O		
	M	W	M	W	M	W	M	W	M	W	ZUS.	M	W
1 BIS UNTER 5	0	0	0.0	0.0	0	0	0.0	C.0	0	0	0	0.0	0.0
5 BIS UNTER 10	0	1	0.0	0.2	0	1	0.0	C.7	0	2	2	0.0	0.3
10 BIS UNTER 15	2	0	3.1	0.0	1	1	3.2	C.7	3	1	4	3.2	0.2
15 BIS UNTER 20	2	1	3.1	0.2	0	0	0.0	0.0	2	1	3	2.1	0.2
20 BIS UNTER 25	1	4	1.6	0.9	0	0	0.0	C.0	1	4	5	1.1	0.7
25 BIS UNTER 30	0	1	0.0	0.2	1	1	3.2	C.7	1	2	3	1.1	0.3
30 BIS UNTER 35	2	12	3.1	2.7	0	0	0.0	C.0	2	12	14	2.1	2.1
35 BIS UNTER 40	2	15	3.1	3.4	1	2	3.2	1.4	3	17	20	3.2	2.9
40 BIS UNTER 45	3	37	4.7	8.4	1	6	3.2	4.3	4	43	47	4.2	7.4
45 BIS UNTER 50	6	49	9.4	11.1	4	7	12.9	5.0	10	56	66	10.5	9.6
50 BIS UNTER 55	4	40	6.3	9.0	1	14	3.2	10.0	5	54	59	5.3	9.3
55 BIS UNTER 60	6	40	9.4	9.0	0	16	0.0	11.4	6	56	62	6.3	9.6
60 BIS UNTER 65	9	65	14.1	14.7	3	15	9.7	10.7	12	80	92	12.6	13.7
65 BIS UNTER 70	7	69	10.9	15.6	4	19	12.9	13.6	11	88	99	11.6	15.1
70 BIS UNTER 75	10	52	15.6	11.8	4	17	12.9	12.1	14	69	83	14.7	11.9
75 BIS UNTER 80	4	35	6.3	7.9	5	21	16.1	15.0	9	56	65	9.5	9.6
80 BIS UNTER 85	4	17	6.3	3.8	4	9	12.9	6.4	8	26	34	8.4	4.5
85 UND MEHR JAHRE	2	4	3.1	0.9	2	11	6.5	7.9	4	15	19	4.2	2.6
ZUSAMMEN	64	442	100.0	100.0	31	140	100.0	100.0	95	582	677	100.0	100.0

170 = KNOCHEN.

ALTERSGRUPPEN	LEBEND				TOT				INSGESAMT				
	ABSOLUT		O/O		ABSOLUT		O/O		ABSOLUT		O/O		
	M	W	M	W	M	W	M	W	M	W	ZUS.	M	W
1 BIS UNTER 5	0	0	0.0	0.0	0	0	0.0	C.0	0	0	0	0.0	0.0
5 BIS UNTER 10	0	0	0.0	0.0	0	1	0.0	20.0	0	1	1	0.0	7.7
10 BIS UNTER 15	2	0	28.6	0.0	1	1	16.7	20.0	3	1	4	23.1	7.7
15 BIS UNTER 20	0	1	0.0	12.5	0	0	0.0	C.0	0	1	1	0.0	7.7
20 BIS UNTER 25	0	1	0.0	12.5	0	0	0.0	C.0	0	1	1	0.0	7.7
25 BIS UNTER 30	0	0	0.0	0.0	1	0	16.7	C.0	1	0	1	7.7	0.0
30 BIS UNTER 35	0	0	0.0	0.0	0	0	0.0	C.C	0	0	0	0.0	0.0
35 BIS UNTER 40	1	0	14.3	0.0	0	0	0.0	C.C	1	0	1	7.7	0.0
40 BIS UNTER 45	0	0	0.0	0.0	0	0	0.0	C.C	0	0	0	0.0	0.0
45 BIS UNTER 50	1	0	14.3	0.0	2	0	33.3	C.0	3	0	3	23.1	0.0
50 BIS UNTER 55	0	2	0.0	25.0	0	0	0.0	C.0	0	2	2	0.0	15.4
55 BIS UNTER 60	0	1	0.0	12.5	0	0	0.0	C.0	0	1	1	0.0	7.7
60 BIS UNTER 65	0	1	0.0	12.5	0	1	0.0	2C.C	0	2	2	0.0	15.4
65 BIS UNTER 70	1	2	14.3	25.0	1	0	16.7	C.0	2	2	4	15.4	15.4
70 BIS UNTER 75	0	0	0.0	0.0	0	1	0.0	2C.C	0	1	1	0.0	7.7
75 BIS UNTER 80	0	0	0.0	0.0	0	1	0.0	2C.0	0	1	1	0.0	7.7
80 BIS UNTER 85	2	0	28.6	0.0	0	0	0.0	C.0	2	0	2	15.4	0.0
85 UND MEHR JAHRE	0	0	0.0	0.0	1	0	16.7	C.C	1	0	1	7.7	0.0
ZUSAMMEN	7	8	100.0	100.0	6	5	100.0	100.0	13	13	26	100.0	100.0

171 = BINDEGEWEBE UND SONSTIGE WEICHTEILE

ALTERSGRUPPEN	LEBEND				TOT				INSGESAMT				
	ABSOLUT		O/O		ABSOLUT		O/O		ABSOLUT		O/O		
	M	W	M	W	M	W	M	W	M	W	ZUS.	M	W
	1 BIS UNTER 5	0	0	0.0	0.0	0	0	0.0	C.0	0	0	0	0.0
5 BIS UNTER 10	0	0	0.0	0.0	0	0	0.0	C.0	0	0	0	0.0	0.0
10 BIS UNTER 15	0	0	0.0	0.0	0	0	0.0	C.0	0	0	0	0.0	0.0
15 BIS UNTER 20	0	0	0.0	0.0	0	0	0.0	C.0	0	0	0	0.0	0.0
20 BIS UNTER 25	0	1	0.0	5.3	0	0	0.0	C.0	0	0	0	0.0	0.0
25 BIS UNTER 30	0	0	0.0	0.0	0	0	0.0	C.0	0	1	1	0.0	4.0
30 BIS UNTER 35	1	0	12.5	0.0	0	0	0.0	C.0	1	0	1	6.7	0.0
35 BIS UNTER 40	0	1	0.0	5.3	1	0	14.3	C.0	1	1	2	6.7	4.0
40 BIS UNTER 45	0	1	0.0	5.3	0	0	0.0	C.0	0	1	1	0.0	4.0
45 BIS UNTER 50	0	1	0.0	5.3	0	0	0.0	C.0	0	1	1	0.0	4.0
50 BIS UNTER 55	0	2	0.0	10.5	1	1	14.3	16.7	1	3	4	6.7	12.0
55 BIS UNTER 60	0	1	0.0	5.3	0	0	0.0	C.0	0	1	1	0.0	4.0
60 BIS UNTER 65	3	1	37.5	5.3	1	0	14.3	C.0	4	1	5	26.7	4.0
65 BIS UNTER 70	0	3	0.0	15.8	1	3	14.3	50.0	1	6	7	6.7	24.0
70 BIS UNTER 75	1	2	12.5	10.5	1	0	14.3	C.0	2	2	4	13.3	8.0
75 BIS UNTER 80	2	6	25.0	31.6	2	0	28.6	C.0	4	6	10	26.7	24.0
80 BIS UNTER 85	1	0	12.5	0.0	0	0	0.0	C.0	1	0	1	6.7	0.0
85 UND MEHR JAHRE	0	0	0.0	0.0	0	2	0.0	33.3	0	2	2	0.0	8.0
ZUSAMMEN	8	19	100.0	100.0	7	6	100.0	100.0	15	25	40	100.0	100.0

172 = MELANOM DER HAUT

ALTERSGRUPPEN	LEBEND				TOT				INSGESAMT				
	ABSOLUT		O/O		ABSOLUT		O/O		ABSOLUT		O/O		
	M	W	M	W	M	W	M	W	M	W	ZUS.	M	W
	1 BIS UNTER 5	0	0	0.0	0.0	0	0	0.0	C.0	0	0	0	0.0
5 BIS UNTER 10	0	0	0.0	0.0	0	0	0.0	C.0	0	0	0	0.0	0.0
10 BIS UNTER 15	0	0	0.0	0.0	0	0	0.0	C.0	0	0	0	0.0	0.0
15 BIS UNTER 20	2	0	33.3	0.0	0	0	0.0	C.0	2	0	2	22.2	0.0
20 BIS UNTER 25	0	0	0.0	0.0	0	0	0.0	C.0	0	0	0	0.0	0.0
25 BIS UNTER 30	0	0	0.0	0.0	0	0	0.0	C.0	0	0	0	0.0	0.0
30 BIS UNTER 35	0	2	0.0	40.0	0	0	0.0	C.0	0	2	2	0.0	40.0
35 BIS UNTER 40	0	0	0.0	0.0	0	0	0.0	C.0	0	0	0	0.0	0.0
40 BIS UNTER 45	0	0	0.0	0.0	0	0	0.0	C.0	0	0	0	0.0	0.0
45 BIS UNTER 50	1	1	16.7	20.0	1	0	33.3	C.0	2	1	3	22.2	20.0
50 BIS UNTER 55	0	1	0.0	20.0	0	0	0.0	C.0	0	1	1	0.0	20.0
55 BIS UNTER 60	2	0	33.3	0.0	0	0	0.0	C.0	2	0	2	22.2	0.0
60 BIS UNTER 65	0	0	0.0	0.0	0	0	0.0	C.0	0	0	0	0.0	0.0
65 BIS UNTER 70	0	1	0.0	20.0	1	0	33.3	C.0	1	1	2	11.1	20.0
70 BIS UNTER 75	1	0	16.7	0.0	0	0	0.0	C.0	1	0	1	11.1	0.0
75 BIS UNTER 80	0	0	0.0	0.0	0	0	0.0	C.0	0	0	0	0.0	0.0
80 BIS UNTER 85	0	0	0.0	0.0	0	0	0.0	C.0	0	0	0	0.0	0.0
85 UND MEHR JAHRE	0	0	0.0	0.0	1	0	33.3	C.0	1	0	1	11.1	0.0
ZUSAMMEN	6	5	100.0	100.0	3	0	100.0	C.0	9	5	14	100.0	100.0

173 = HAUT

ALTERSGRUPPEN	LEBEND				TOT				INSGESAMT				
	ABSOLUT		O/O		ABSOLUT		O/O		ABSOLUT		O/O		
	M	W	M	W	M	W	M	W	M	W	ZUS.	M	W
	1 BIS UNTER 5	0	0	0.0	0.0	0	0	0.0	C.0	0	0	0	0.0
5 BIS UNTER 10	0	0	0.0	0.0	0	0	0.0	C.0	0	0	0	0.0	0.0
10 BIS UNTER 15	0	0	0.0	0.0	0	0	0.0	C.0	0	0	0	0.0	0.0
15 BIS UNTER 20	0	0	0.0	0.0	0	0	0.0	C.0	0	0	0	0.0	0.0
20 BIS UNTER 25	1	0	2.4	0.0	0	0	0.0	C.0	1	0	1	1.9	0.0
25 BIS UNTER 30	0	1	0.0	2.2	0	0	0.0	C.0	0	1	1	0.0	1.8
30 BIS UNTER 35	1	0	2.4	0.0	0	0	0.0	C.0	1	0	1	1.9	0.0
35 BIS UNTER 40	1	0	2.4	0.0	0	1	0.0	9.1	1	1	2	1.9	1.8
40 BIS UNTER 45	3	1	7.1	2.2	1	0	8.3	C.0	4	1	5	7.4	1.8
45 BIS UNTER 50	4	0	9.5	0.0	1	0	8.3	C.0	5	0	5	9.3	0.0
50 BIS UNTER 55	4	1	9.5	2.2	0	1	0.0	9.1	4	2	6	7.4	3.6
55 BIS UNTER 60	4	3	9.5	6.7	0	1	0.0	9.1	4	4	8	7.4	7.1
60 BIS UNTER 65	6	7	14.3	15.6	1	1	8.3	9.1	7	8	15	13.0	14.3
65 BIS UNTER 70	5	6	11.9	13.3	1	1	8.3	9.1	6	7	13	11.1	12.5
70 BIS UNTER 75	8	11	19.0	24.4	3	1	25.0	9.1	11	12	23	20.4	21.4
75 BIS UNTER 80	2	7	4.8	15.6	3	2	25.0	18.2	5	9	14	9.3	16.1
80 BIS UNTER 85	1	8	2.4	17.8	2	1	16.7	5.1	3	9	12	5.6	16.1
85 UND MEHR JAHRE	2	0	4.8	0.0	0	2	0.0	18.2	2	2	4	3.7	3.6
ZUSAMMEN	42	45	100.0	100.0	12	11	100.0	100.0	54	56	110	100.0	100.0

ALTERSGRUPPEN	LEBEND				TOT				INSGESAMT				
	ABSOLUT		O/O		ABSOLUT		O/C		ABSOLUT		O/O		
	M	W	M	W	M	W	M	W	M	W	ZUS.	M	W
	1 BIS UNTER 5	0	0	0.0	0.0	0	0	0.0	0.0	0	0	0	0.0
5 BIS UNTER 10	0	1	0.0	0.3	0	0	0.0	0.0	0	1	1	0.0	0.2
10 BIS UNTER 15	0	0	0.0	0.0	0	0	0.0	0.0	0	0	0	0.0	0.0
15 BIS UNTER 20	0	0	0.0	0.0	0	0	0.0	0.0	0	0	0	0.0	0.0
20 BIS UNTER 25	0	2	0.0	0.5	0	0	0.0	0.0	0	2	2	0.0	0.4
25 BIS UNTER 30	0	0	0.0	0.0	0	1	0.0	0.8	0	1	1	0.0	0.2
30 BIS UNTER 35	0	10	0.0	2.7	0	0	0.0	0.0	0	10	10	0.0	2.1
35 BIS UNTER 40	0	14	0.0	3.8	0	1	0.0	0.8	0	15	15	0.0	3.1
40 BIS UNTER 45	0	35	0.0	9.6	0	6	0.0	5.1	0	41	41	0.0	8.5
45 BIS UNTER 50	0	47	0.0	12.9	0	7	0.0	5.9	0	54	54	0.0	11.2
50 BIS UNTER 55	0	34	0.0	9.3	0	12	0.0	10.2	0	46	46	0.0	9.5
55 BIS UNTER 60	0	34	0.0	9.3	0	15	0.0	12.7	0	49	49	0.0	10.2
60 BIS UNTER 65	0	56	0.0	15.4	1	13	33.3	11.0	1	69	70	25.0	14.3
65 BIS UNTER 70	1	57	100.0	15.7	0	15	0.0	12.7	1	72	73	25.0	14.9
70 BIS UNTER 75	0	39	0.0	10.7	0	15	0.0	12.7	0	54	54	0.0	11.2
75 BIS UNTER 80	0	22	0.0	6.0	0	18	0.0	15.3	0	40	40	0.0	8.3
80 BIS UNTER 85	0	9	0.0	2.5	2	8	66.7	6.8	2	17	19	50.0	3.5
85 UND MEHR JAHRE	0	4	0.0	1.1	0	7	0.0	5.9	0	11	11	0.0	2.3
ZUSAMMEN	1	364	100.0	100.0	3	118	100.0	100.0	4	482	486	100.0	100.0

HARN UND GESCHLECHTSORGANE 180-189 ICD

ALTERSGRUPPEN	LEBEND				TOT				INSGESAMT				
	ABSOLUT		O/O		ABSOLUT		O/C		ABSOLUT		O/O		
	M	W	M	W	M	W	M	W	M	W	ZUS.	M	W
	1 BIS UNTER 5	0	0	0.0	0.0	0	0	0.0	0.0	0	0	0	0.0
5 BIS UNTER 10	0	0	0.0	0.0	1	0	0.6	0.0	1	0	1	0.3	0.0
10 BIS UNTER 15	0	0	0.0	0.0	1	0	0.6	0.0	1	0	1	0.3	0.0
15 BIS UNTER 20	1	0	0.8	0.0	0	0	0.0	0.0	1	0	1	0.3	0.0
20 BIS UNTER 25	0	3	0.0	0.7	0	0	0.0	0.0	0	3	3	0.0	0.5
25 BIS UNTER 30	0	9	0.0	2.2	1	0	0.6	0.0	1	9	10	0.3	1.5
30 BIS UNTER 35	3	17	2.4	4.1	1	2	0.6	1.1	4	19	23	1.4	3.2
35 BIS UNTER 40	2	17	2.4	4.1	1	2	0.6	1.1	4	19	23	1.4	3.2
40 BIS UNTER 45	5	32	4.0	7.7	1	7	0.6	3.8	6	39	45	2.1	6.5
45 BIS UNTER 50	5	57	4.0	13.8	4	12	2.4	6.5	9	69	78	3.1	11.6
50 BIS UNTER 55	4	48	3.2	11.6	2	17	1.2	9.2	6	65	71	2.1	10.9
55 BIS UNTER 60	14	55	11.2	13.3	8	22	4.8	12.0	22	77	99	7.5	12.9
60 BIS UNTER 65	19	65	15.2	15.7	19	34	11.4	18.5	38	99	137	13.0	16.6
65 BIS UNTER 70	31	54	24.8	13.1	44	22	26.3	12.0	75	76	151	25.7	12.7
70 BIS UNTER 75	23	34	18.4	8.2	23	29	13.8	15.8	46	63	109	15.8	10.6
75 BIS UNTER 80	10	15	8.0	3.6	29	24	17.4	12.0	39	39	78	13.4	6.5
80 BIS UNTER 85	6	7	4.8	1.7	24	9	14.4	4.9	30	16	46	10.3	2.7
85 UND MEHR JAHRE	1	0	0.8	0.0	8	4	4.8	2.2	9	4	13	3.1	0.7
ZUSAMMEN	125	413	100.0	100.0	167	184	100.0	100.0	292	597	889	100.0	100.0

180 = GEHAERUTTERHALS

ALTERSGRUPPEN	LEBEND				TOT				INSGESAMT				
	ABSOLUT		O/O		ABSOLUT		O/C		ABSOLUT		O/O		
	M	W	M	W	M	W	M	W	M	W	ZUS.	M	W
	1 BIS UNTER 5	0	0	0.0	0.0	0	0	0.0	0.0	0	0	0	0.0
5 BIS UNTER 10	0	0	0.0	0.0	0	0	0.0	0.0	0	0	0	0.0	0.0
10 BIS UNTER 15	0	0	0.0	0.0	0	0	0.0	0.0	0	0	0	0.0	0.0
15 BIS UNTER 20	0	0	0.0	0.0	0	0	0.0	0.0	0	0	0	0.0	0.0
20 BIS UNTER 25	0	2	0.0	1.1	0	0	0.0	0.0	0	2	2	0.0	0.9
25 BIS UNTER 30	0	8	0.0	4.2	0	0	0.0	0.0	0	8	8	0.0	3.5
30 BIS UNTER 35	0	13	0.0	6.9	0	1	0.0	2.4	0	14	14	0.0	6.1
35 BIS UNTER 40	0	12	0.0	6.3	0	1	0.0	2.4	0	13	13	0.0	5.7
40 BIS UNTER 45	0	24	0.0	12.7	0	3	0.0	7.3	0	27	27	0.0	11.7
45 BIS UNTER 50	0	35	0.0	18.5	0	4	0.0	9.8	0	39	39	0.0	17.0
50 BIS UNTER 55	0	30	0.0	15.9	0	6	0.0	14.6	0	36	36	0.0	15.7
55 BIS UNTER 60	0	27	0.0	14.3	0	5	0.0	12.2	0	32	32	0.0	13.9
60 BIS UNTER 65	0	14	0.0	7.4	0	7	0.0	17.1	0	21	21	0.0	9.1
65 BIS UNTER 70	0	15	0.0	7.9	0	4	0.0	9.8	0	19	19	0.0	8.3
70 BIS UNTER 75	0	6	0.0	3.2	0	5	0.0	12.2	0	11	11	0.0	4.8
75 BIS UNTER 80	0	2	0.0	1.1	0	4	0.0	9.8	0	6	6	0.0	2.6
80 BIS UNTER 85	0	1	0.0	0.5	0	0	0.0	0.0	0	1	1	0.0	0.4
85 UND MEHR JAHRE	0	0	0.0	0.0	0	1	0.0	2.4	0	1	1	0.0	0.4
ZUSAMMEN	0	189	0.0	100.0	0	41	0.0	100.0	0	230	230	0.0	100.0

182 = GERAERMUTTER

ALTERSGRUPPEN	LEBEND				TOT				INSGESAMT				
	ABSOLUT		O/O		ABSOLUT		O/C		ABSOLUT		O/O		
	M	W	M	W	M	W	M	W	M	W	ZUS.	M	W
	1 BIS UNTER 5	0	0	0.0	0.0	0	0	0.0	0.0	0	0	0	0.0
5 BIS UNTER 10	0	0	0.0	0.0	0	0	0.0	0.0	0	0	0	0.0	0.0
10 BIS UNTER 15	0	0	0.0	0.0	0	0	0.0	0.0	0	0	0	0.0	0.0
15 BIS UNTER 20	0	0	0.0	0.0	0	0	0.0	0.0	0	0	0	0.0	0.0
20 BIS UNTER 25	0	0	0.0	0.0	0	0	0.0	0.0	0	0	0	0.0	0.0
25 BIS UNTER 30	0	1	0.0	0.7	0	0	0.0	0.0	0	1	1	0.0	0.5
30 BIS UNTER 35	0	3	0.0	2.1	0	0	0.0	0.0	0	3	3	0.0	1.6
35 BIS UNTER 40	0	3	0.0	2.1	0	1	0.0	2.1	0	4	4	0.0	2.1
40 BIS UNTER 45	0	3	0.0	2.1	0	2	0.0	4.2	0	5	5	0.0	2.6
45 BIS UNTER 50	0	15	0.0	10.5	0	2	0.0	4.2	0	17	17	0.0	8.9
50 BIS UNTER 55	0	13	0.0	9.1	0	4	0.0	8.3	0	17	17	0.0	8.9
55 BIS UNTER 60	0	20	0.0	14.0	0	3	0.0	6.3	0	23	23	0.0	12.0
60 BIS UNTER 65	0	30	0.0	21.0	0	10	0.0	20.8	0	40	40	0.0	20.9
65 BIS UNTER 70	0	24	0.0	16.8	0	6	0.0	12.5	0	30	30	0.0	15.7
70 BIS UNTER 75	0	18	0.0	12.6	0	8	0.0	16.7	0	26	26	0.0	13.6
75 BIS UNTER 80	0	8	0.0	5.6	0	6	0.0	12.5	0	14	14	0.0	7.3
80 BIS UNTER 85	0	5	0.0	3.5	0	4	0.0	8.3	0	9	9	0.0	4.7
85 UND MEHR JAHRE	0	0	0.0	0.0	0	2	0.0	4.2	0	2	2	0.0	1.0
ZUSAMMEN	0	143	0.0	100.0	0	48	0.0	100.0	0	191	191	0.0	100.0

183 = OVAR

ALTERSGRUPPEN	LEBEND				TOT				INSGESAMT				
	ABSOLUT		O/O		ABSOLUT		O/C		ABSOLUT		O/O		
	M	W	M	W	M	W	M	W	M	W	ZUS.	M	W
	1 BIS UNTER 5	0	0	0.0	0.0	0	0	0.0	0.0	0	0	0	0.0
5 BIS UNTER 10	0	0	0.0	0.0	0	0	0.0	0.0	0	0	0	0.0	0.0
10 BIS UNTER 15	0	0	0.0	0.0	0	0	0.0	0.0	0	0	0	0.0	0.0
15 BIS UNTER 20	0	0	0.0	0.0	0	0	0.0	0.0	0	0	0	0.0	0.0
20 BIS UNTER 25	0	0	0.0	0.0	0	0	0.0	0.0	0	0	0	0.0	0.0
25 BIS UNTER 30	0	0	0.0	0.0	0	0	0.0	0.0	0	0	0	0.0	0.0
30 BIS UNTER 35	0	1	0.0	3.6	0	0	0.0	0.0	0	1	1	0.0	1.4
35 BIS UNTER 40	0	2	0.0	7.1	0	0	0.0	0.0	0	2	2	0.0	2.9
40 BIS UNTER 45	0	1	0.0	3.6	0	0	0.0	0.0	0	1	1	0.0	1.4
45 BIS UNTER 50	0	5	0.0	17.9	0	3	0.0	7.3	0	8	8	0.0	11.6
50 BIS UNTER 55	0	3	0.0	10.7	0	5	0.0	12.2	0	8	8	0.0	11.6
55 BIS UNTER 60	0	1	0.0	3.6	0	6	0.0	14.6	0	7	7	0.0	10.1
60 BIS UNTER 65	0	6	0.0	21.4	0	11	0.0	26.8	0	17	17	0.0	24.6
65 BIS UNTER 70	0	4	0.0	14.3	0	4	0.0	9.8	0	8	8	0.0	11.6
70 BIS UNTER 75	0	3	0.0	10.7	0	7	0.0	17.1	0	10	10	0.0	14.5
75 BIS UNTER 80	0	2	0.0	7.1	0	5	0.0	12.2	0	7	7	0.0	10.1
80 BIS UNTER 85	0	0	0.0	0.0	0	0	0.0	0.0	0	0	0	0.0	0.0
85 UND MEHR JAHRE	0	0	0.0	0.0	0	0	0.0	0.0	0	0	0	0.0	0.0
ZUSAMMEN	0	28	0.0	100.0	0	41	0.0	100.0	0	69	69	0.0	100.0

184 = WEIBLICHE GESCHLECHTSORGANE O.N.A.

ALTERSGRUPPEN	LEBEND				TOT				INSGESAMT				
	ABSOLUT		O/O		ABSOLUT		O/C		ABSOLUT		O/O		
	M	W	M	W	M	W	M	W	M	W	ZUS.	M	W
	1 BIS UNTER 5	0	0	0.0	0.0	0	0	0.0	0.0	0	0	0	0.0
5 BIS UNTER 10	0	0	0.0	0.0	0	0	0.0	0.0	0	0	0	0.0	0.0
10 BIS UNTER 15	0	0	0.0	0.0	0	0	0.0	0.0	0	0	0	0.0	0.0
15 BIS UNTER 20	0	0	0.0	0.0	0	0	0.0	0.0	0	0	0	0.0	0.0
20 BIS UNTER 25	0	0	0.0	0.0	0	0	0.0	0.0	0	0	0	0.0	0.0
25 BIS UNTER 30	0	0	0.0	0.0	0	0	0.0	0.0	0	0	0	0.0	0.0
30 BIS UNTER 35	0	0	0.0	0.0	0	0	0.0	0.0	0	0	0	0.0	0.0
35 BIS UNTER 40	0	0	0.0	0.0	0	0	0.0	0.0	0	0	0	0.0	0.0
40 BIS UNTER 45	0	1	0.0	3.3	0	0	0.0	0.0	0	1	1	0.0	1.8
45 BIS UNTER 50	0	2	0.0	6.7	0	2	0.0	8.0	0	4	4	0.0	7.3
50 BIS UNTER 55	0	0	0.0	0.0	0	0	0.0	0.0	0	0	0	0.0	0.0
55 BIS UNTER 60	0	5	0.0	16.7	0	3	0.0	12.0	0	8	8	0.0	14.5
60 BIS UNTER 65	0	12	0.0	40.0	0	3	0.0	12.0	0	15	15	0.0	27.3
65 BIS UNTER 70	0	2	0.0	6.7	0	5	0.0	20.0	0	7	7	0.0	12.7
70 BIS UNTER 75	0	6	0.0	20.0	0	6	0.0	24.0	0	12	12	0.0	21.8
75 BIS UNTER 80	0	1	0.0	3.3	0	4	0.0	16.0	0	5	5	0.0	9.1
80 BIS UNTER 85	0	1	0.0	3.3	0	1	0.0	4.0	0	2	2	0.0	3.6
85 UND MEHR JAHRE	0	0	0.0	0.0	0	1	0.0	4.0	0	1	1	0.0	1.8
ZUSAMMEN	0	30	0.0	100.0	0	25	0.0	100.0	0	55	55	0.0	100.0

185 = PROSTATA

ALTERSGRUPPEN	LEBEND				TOT				INSGESAMT				
	ABSOLUT		O/O		ABSOLUT		O/O		ABSOLUT			O/O	
	M	W	M	W	M	W	M	W	M	W	ZUS.	M	W
1 BIS UNTER 5	0	0	0.0	0.0	0	0	0.0	C.0	0	0	0	0.0	0.0
5 BIS UNTER 10	0	0	0.0	0.0	0	0	0.0	C.0	0	0	0	0.0	0.0
10 BIS UNTER 15	0	0	0.0	0.0	0	0	0.0	C.0	0	0	0	0.0	0.0
15 BIS UNTER 20	0	0	0.0	0.0	0	0	0.0	C.0	0	0	0	0.0	0.0
20 BIS UNTER 25	0	0	0.0	0.0	0	0	0.0	C.0	0	0	0	0.0	0.0
25 BIS UNTER 30	0	0	0.0	0.0	0	0	0.0	C.0	0	0	0	0.0	0.0
30 BIS UNTER 35	0	0	0.0	0.0	0	0	0.0	C.0	0	0	0	0.0	0.0
35 BIS UNTER 40	0	0	0.0	0.0	0	0	0.0	C.0	0	0	0	0.0	0.0
40 BIS UNTER 45	0	0	0.0	0.0	0	0	0.0	C.0	0	0	0	0.0	0.0
45 BIS UNTER 50	0	0	0.0	0.0	0	0	0.0	C.0	0	0	0	0.0	0.0
50 BIS UNTER 55	0	0	0.0	0.0	1	0	1.2	C.0	1	0	1	0.6	0.0
55 BIS UNTER 60	8	0	10.4	0.0	2	0	2.3	C.0	10	0	10	6.1	0.0
60 BIS UNTER 65	14	0	18.2	0.0	8	0	9.3	C.0	22	0	22	13.5	0.0
65 BIS UNTER 70	19	0	24.7	0.0	17	0	19.8	C.0	36	0	36	22.1	0.0
70 BIS UNTER 75	22	0	28.6	0.0	14	0	16.3	C.0	36	0	36	22.1	0.0
75 BIS UNTER 80	9	0	11.7	0.0	19	0	22.1	C.0	28	0	28	17.2	0.0
80 BIS UNTER 85	4	0	5.2	0.0	19	0	22.1	C.0	23	0	23	14.1	0.0
85 UND MEHR JAHRF	1	0	1.3	0.0	6	0	7.0	C.0	7	0	7	4.3	0.0
ZUSAMMEN	77	0	100.0	0.0	86	0	100.0	C.0	163	0	163	100.0	0.0

186 = HODEN

ALTERSGRUPPEN	LEBEND				TOT				INSGESAMT				
	ABSOLUT		O/O		ABSOLUT		O/O		ABSOLUT			O/O	
	M	W	M	W	M	W	M	W	M	W	ZUS.	M	W
1 BIS UNTER 5	0	0	0.0	0.0	0	0	0.0	C.0	0	0	0	0.0	0.0
5 BIS UNTER 10	0	0	0.0	0.0	0	0	0.0	C.0	0	0	0	0.0	0.0
10 BIS UNTER 15	0	0	0.0	0.0	0	0	0.0	C.0	0	0	0	0.0	0.0
15 BIS UNTER 20	0	0	0.0	0.0	0	0	0.0	C.0	0	0	0	0.0	0.0
20 BIS UNTER 25	0	0	0.0	0.0	0	0	0.0	C.0	0	0	0	0.0	0.0
25 BIS UNTER 30	0	0	0.0	0.0	1	0	20.0	C.0	1	0	1	6.7	0.0
30 BIS UNTER 35	3	0	30.0	0.0	0	0	0.0	C.0	3	0	3	20.0	0.0
35 BIS UNTER 40	2	0	20.0	0.0	0	0	0.0	C.0	2	0	2	13.3	0.0
40 BIS UNTER 45	4	0	40.0	0.0	1	0	20.0	C.0	5	0	5	33.3	0.0
45 BIS UNTER 50	1	0	10.0	0.0	0	0	0.0	C.0	1	0	1	6.7	0.0
50 BIS UNTER 55	0	0	0.0	0.0	0	0	0.0	C.0	0	0	0	0.0	0.0
55 BIS UNTER 60	0	0	0.0	0.0	0	0	0.0	C.0	0	0	0	0.0	0.0
60 BIS UNTER 65	0	0	0.0	0.0	1	0	20.0	C.0	1	0	1	6.7	0.0
65 BIS UNTER 70	0	0	0.0	0.0	1	0	20.0	C.0	1	0	1	6.7	0.0
70 BIS UNTER 75	0	0	0.0	0.0	0	0	0.0	C.0	0	0	0	0.0	0.0
75 BIS UNTER 80	0	0	0.0	0.0	1	0	20.0	C.0	1	0	1	6.7	0.0
80 BIS UNTER 85	0	0	0.0	0.0	0	0	0.0	C.0	0	0	0	0.0	0.0
85 UND MEHR JAHRF	0	0	0.0	0.0	0	0	0.0	C.0	0	0	0	0.0	0.0
ZUSAMMEN	10	0	100.0	0.0	5	0	100.0	C.0	15	0	15	100.0	0.0

187 = MÄNNLICHE GESCHLECHTSORGANE O.N.A.

ALTERSGRUPPEN	LEBEND				TOT				INSGESAMT				
	ABSOLUT		O/O		ABSOLUT		O/O		ABSOLUT			O/O	
	M	W	M	W	M	W	M	W	M	W	ZUS.	M	W
1 BIS UNTER 5	0	0	0.0	0.0	0	0	0.0	C.0	0	0	0	0.0	0.0
5 BIS UNTER 10	0	0	0.0	0.0	0	0	0.0	C.0	0	0	0	0.0	0.0
10 BIS UNTER 15	0	0	0.0	0.0	0	0	0.0	C.0	0	0	0	0.0	0.0
15 BIS UNTER 20	0	0	0.0	0.0	0	0	0.0	C.0	0	0	0	0.0	0.0
20 BIS UNTER 25	0	0	0.0	0.0	0	0	0.0	C.0	0	0	0	0.0	0.0
25 BIS UNTER 30	0	0	0.0	0.0	0	0	0.0	C.0	0	0	0	0.0	0.0
30 BIS UNTER 35	0	0	0.0	0.0	0	0	0.0	C.0	0	0	0	0.0	0.0
35 BIS UNTER 40	0	0	0.0	0.0	0	0	0.0	C.0	0	0	0	0.0	0.0
40 BIS UNTER 45	0	0	0.0	0.0	0	0	0.0	C.0	0	0	0	0.0	0.0
45 BIS UNTER 50	0	0	0.0	0.0	0	0	0.0	C.0	0	0	0	0.0	0.0
50 BIS UNTER 55	0	0	0.0	0.0	0	0	0.0	C.0	0	0	0	0.0	0.0
55 BIS UNTER 60	1	0	25.0	0.0	1	0	20.0	C.0	2	0	2	22.2	0.0
60 BIS UNTER 65	0	0	0.0	0.0	0	0	0.0	C.0	0	0	0	0.0	0.0
65 BIS UNTER 70	3	0	75.0	0.0	1	0	20.0	C.0	4	0	4	44.4	0.0
70 BIS UNTER 75	0	0	0.0	0.0	0	0	0.0	C.0	0	0	0	0.0	0.0
75 BIS UNTER 80	0	0	0.0	0.0	1	0	20.0	C.0	1	0	1	11.1	0.0
80 BIS UNTER 85	0	0	0.0	0.0	1	0	20.0	C.0	1	0	1	11.1	0.0
85 UND MEHR JAHRF	0	0	0.0	0.0	1	0	20.0	C.0	1	0	1	11.1	0.0
ZUSAMMEN	4	0	100.0	0.0	5	0	100.0	C.0	9	0	9	100.0	0.0

188 = HARNBLASE

ALTERSGRUPPEN	LEBEND				TOT				INSGESAMT				
	ABSOLUT		O/O		ABSOLUT		O/O		ABSOLUT		O/O		
	M	W	M	W	M	W	M	W	M	W	ZUS.	M	W
1 BIS UNTER 5	0	0	0.0	0.0	0	0	0.0	0.0	0	0	0	0.0	0.0
5 BIS UNTER 10	0	0	0.0	0.0	0	0	0.0	0.0	0	0	0	0.0	0.0
10 BIS UNTER 15	0	0	0.0	0.0	0	0	0.0	0.0	0	0	0	0.0	0.0
15 BIS UNTER 20	0	0	0.0	0.0	0	0	0.0	0.0	0	0	0	0.0	0.0
20 BIS UNTER 25	0	0	0.0	0.0	0	0	0.0	0.0	0	0	0	0.0	0.0
25 BIS UNTER 30	0	0	0.0	0.0	0	0	0.0	0.0	0	0	0	0.0	0.0
30 BIS UNTER 35	0	0	0.0	0.0	0	0	0.0	0.0	0	0	0	0.0	0.0
35 BIS UNTER 40	0	0	0.0	0.0	0	0	0.0	0.0	0	0	0	0.0	0.0
40 BIS UNTER 45	0	0	0.0	0.0	0	0	0.0	0.0	0	0	0	0.0	0.0
45 BIS UNTER 50	4	0	19.0	0.0	0	1	0.0	5.1	4	1	5	6.3	6.3
50 BIS UNTER 55	2	0	9.5	0.0	0	1	0.0	5.1	2	1	3	3.1	6.3
55 BIS UNTER 60	2	0	9.5	0.0	1	1	2.3	5.1	3	1	4	4.7	6.3
60 BIS UNTER 65	4	1	19.0	20.0	8	1	18.6	5.1	12	2	14	18.8	12.5
65 BIS UNTER 70	6	2	28.6	40.0	14	3	32.6	27.3	20	5	25	31.3	31.3
70 BIS UNTER 75	1	1	4.8	20.0	7	0	16.3	0.0	8	1	9	12.5	6.3
75 BIS UNTER 80	0	1	0.0	20.0	8	0	18.6	0.0	8	1	9	12.5	6.3
80 BIS UNTER 85	2	0	9.5	0.0	4	4	9.3	36.4	6	4	10	9.4	25.0
85 UND MEHR JAHRE	0	0	0.0	0.0	1	0	2.3	0.0	1	0	1	1.6	0.0
ZUSAMMEN	21	5	100.0	100.0	43	11	100.0	100.0	64	16	80	100.0	100.0

189 = HARNORGANE (NIERE, NIERENBECKEN, HARNLEITER UND D.N.A.)

ALTERSGRUPPEN	LEBEND				TOT				INSGESAMT				
	ABSOLUT		O/O		ABSOLUT		O/O		ABSOLUT		O/O		
	M	W	M	W	M	W	M	W	M	W	ZUS.	M	W
1 BIS UNTER 5	0	0	0.0	0.0	0	0	0.0	0.0	0	0	0	0.0	0.0
5 BIS UNTER 10	0	0	0.0	0.0	1	0	3.7	0.0	1	0	1	2.5	0.0
10 BIS UNTER 15	0	0	0.0	0.0	1	0	3.7	0.0	1	0	1	2.5	0.0
15 BIS UNTER 20	1	0	7.7	0.0	0	0	0.0	0.0	1	0	1	2.5	0.0
20 BIS UNTER 25	0	1	0.0	5.6	0	0	0.0	0.0	0	1	1	0.0	2.8
25 BIS UNTER 30	0	0	0.0	0.0	0	0	0.0	0.0	0	0	0	0.0	0.0
30 BIS UNTER 35	0	0	0.0	0.0	0	1	0.0	5.6	0	1	1	0.0	2.8
35 BIS UNTER 40	1	0	7.7	0.0	1	0	3.7	0.0	2	0	2	5.0	0.0
40 BIS UNTER 45	1	3	7.7	16.7	0	2	0.0	11.1	1	5	6	2.5	13.9
45 BIS UNTER 50	0	0	0.0	0.0	4	0	14.8	0.0	4	0	4	10.0	0.0
50 BIS UNTER 55	2	2	15.4	11.1	1	1	3.7	5.6	3	3	6	7.5	8.3
55 BIS UNTER 60	3	2	23.1	11.1	4	4	14.8	22.2	7	6	13	17.5	16.7
60 BIS UNTER 65	1	2	7.7	11.1	2	2	7.4	11.1	3	4	7	7.5	11.1
65 BIS UNTER 70	3	7	23.1	38.9	11	0	40.7	0.0	14	7	21	35.0	19.4
70 BIS UNTER 75	0	0	0.0	0.0	2	3	7.4	16.7	2	3	5	5.0	8.3
75 BIS UNTER 80	1	1	7.7	5.6	0	5	0.0	27.8	1	6	7	2.5	16.7
80 BIS UNTER 85	0	0	0.0	0.0	0	0	0.0	0.0	0	0	0	0.0	0.0
85 UND MEHR JAHRE	0	0	0.0	0.0	0	0	0.0	0.0	0	0	0	0.0	0.0
ZUSAMMEN	13	18	100.0	100.0	27	18	100.0	100.0	40	36	76	100.0	100.0

SONSTIGE UND NICHT NAHER BEZEICHNETE SITZE 190-199 ICD

ALTERSGRUPPEN	LEBEND				TOT				INSGESAMT				
	ABSOLUT		O/O		ABSOLUT		O/O		ABSOLUT		O/O		
	M	W	M	W	M	W	M	W	M	W	ZUS.	M	W
1 BIS UNTER 5	1	1	2.9	2.3	1	0	1.2	0.0	2	1	3	1.7	0.8
5 BIS UNTER 10	3	1	8.6	2.3	0	0	0.0	0.0	3	1	4	2.5	0.8
10 BIS UNTER 15	1	0	2.9	0.0	0	0	0.0	0.0	1	0	1	0.8	0.0
15 BIS UNTER 20	0	1	0.0	2.3	0	0	0.0	0.0	0	1	1	0.0	0.8
20 BIS UNTER 25	1	2	2.9	4.7	1	0	1.2	0.0	2	2	4	1.7	1.5
25 BIS UNTER 30	1	3	2.9	7.0	0	0	0.0	0.0	1	3	4	0.8	2.3
30 BIS UNTER 35	3	2	8.6	4.7	1	0	1.2	0.0	4	2	6	3.4	1.5
35 BIS UNTER 40	2	1	5.7	2.3	1	1	1.2	1.1	3	2	5	2.5	1.5
40 BIS UNTER 45	2	5	5.7	11.6	3	7	3.6	6.0	5	12	17	4.2	9.2
45 BIS UNTER 50	5	7	14.3	16.3	3	3	3.6	3.4	8	10	18	6.7	7.7
50 BIS UNTER 55	2	1	5.7	2.3	5	4	6.0	4.6	7	5	12	5.9	3.8
55 BIS UNTER 60	5	4	14.3	9.3	15	8	17.9	9.2	20	12	32	16.8	9.2
60 BIS UNTER 65	2	8	5.7	18.6	13	13	15.5	14.9	15	21	36	12.6	16.2
65 BIS UNTER 70	2	2	5.7	4.7	16	8	19.0	5.2	18	10	28	15.1	7.7
70 BIS UNTER 75	2	3	5.7	7.0	9	23	10.7	26.4	11	26	37	9.2	20.0
75 BIS UNTER 80	3	1	8.6	2.3	10	9	11.9	10.3	13	10	23	10.9	7.7
80 BIS UNTER 85	0	0	0.0	0.0	4	9	4.8	10.3	4	9	13	3.4	6.9
85 UND MEHR JAHRE	0	1	0.0	2.3	2	2	2.4	2.3	2	3	5	1.7	2.3
ZUSAMMEN	35	43	100.0	100.0	84	87	100.0	100.0	119	130	249	100.0	100.0

190 = AUGE

ALTERSGRUPPEN	LEBEND				TOT				INSGESAMT				
	ABSOLUT		O/O		ABSOLUT		O/O		ABSOLUT		O/O		
	M	W	M	W	M	W	M	W	M	W	ZUS.	M	W
1 BIS UNTER 5	0	0	0.0	0.0	0	0	0.0	C.C	0	0	0	0.0	0.0
5 BIS UNTER 10	0	0	0.0	0.0	0	0	0.0	C.C	0	0	0	0.0	0.0
10 BIS UNTER 15	0	0	0.0	0.0	0	0	0.0	C.C	0	0	0	0.0	0.0
15 BIS UNTER 20	0	0	0.0	0.0	0	0	0.0	C.C	0	0	0	0.0	0.0
20 BIS UNTER 25	0	0	0.0	0.0	0	0	0.0	C.C	0	0	0	0.0	0.0
25 BIS UNTER 30	0	0	0.0	0.0	0	0	0.0	C.C	0	0	0	0.0	0.0
30 BIS UNTER 35	1	0	20.0	0.0	0	0	0.0	C.C	0	0	0	0.0	0.0
35 BIS UNTER 40	0	0	0.0	0.0	0	0	0.0	C.C	1	0	1	11.1	0.0
40 BIS UNTER 45	0	0	0.0	0.0	0	0	0.0	C.C	0	0	0	0.0	0.0
45 BIS UNTER 50	1	1	20.0	50.0	0	0	0.0	C.C	0	0	0	0.0	0.0
50 BIS UNTER 55	0	0	0.0	0.0	0	0	0.0	C.C	1	1	2	11.1	50.0
55 BIS UNTER 60	1	0	20.0	0.0	0	0	0.0	C.C	0	0	0	0.0	0.0
60 BIS UNTER 65	0	0	0.0	0.0	2	0	50.0	C.C	2	0	2	22.2	0.0
65 BIS UNTER 70	0	0	0.0	0.0	2	0	50.0	C.C	2	0	2	22.2	0.0
70 BIS UNTER 75	1	1	20.0	50.0	0	0	0.0	C.C	1	1	2	11.1	50.0
75 BIS UNTER 80	1	0	20.0	0.0	0	0	0.0	C.C	1	0	1	11.1	0.0
80 BIS UNTER 85	0	0	0.0	0.0	0	0	0.0	C.C	0	0	0	0.0	0.0
85 UND MEHR JAHRE	0	0	0.0	0.0	0	0	0.0	C.C	0	0	0	0.0	0.0
ZUSAMMEN	5	2	100.0	100.0	4	0	100.0	C.C	9	21	11	100.0	100.0

191 + 192 GEHIRN UND NERVENSYSTEM

ALTERSGRUPPEN	LEBEND				TOT				INSGESAMT				
	ABSOLUT		O/O		ABSOLUT		O/O		ABSOLUT		O/O		
	M	W	M	W	M	W	M	W	M	W	ZUS.	M	W
1 BIS UNTER 5	1	1	5.9	5.6	1		4.2		2	1	3	4.9	2.9
5 BIS UNTER 10	3	1	17.8	5.6					3	1	4	7.3	2.9
10 BIS UNTER 15	1		5.9						1		1	2.4	
15 BIS UNTER 20		1		5.6						1	1		2.9
20 BIS UNTER 25	1	2	5.9	11.1	1		4.2		2	2	4	4.9	5.9
25 BIS UNTER 30	1	1	5.9	5.6					1	1	2	2.4	2.9
30 BIS UNTER 35	1	1	5.9	5.6					1	1	2	2.4	2.9
35 BIS UNTER 40	1		5.9		1		4.2		2		2	4.9	
40 BIS UNTER 45	2	1	11.7	5.6	3	2	12.5	12.5	5	3	8	12.1	8.8
45 BIS UNTER 50	2	5	11.7	27.5	1	1	4.2	6.2	3	6	9	7.3	17.7
50 BIS UNTER 55	2		11.7		4	2	16.6	12.6	6	2	8	14.9	5.9
55 BIS UNTER 60	2	2	11.7	11.1	8	7	33.2	43.8	10	9	19	24.4	26.6
60 BIS UNTER 65		2		11.1	3	2	12.5	12.5	3	4	7	7.3	11.8
65 BIS UNTER 70		1		5.6	1	1	4.2	6.2	1	2	3	2.4	5.9
70 BIS UNTER 75					1		4.2		1		1	2.4	
75 BIS UNTER 80						1		6.2		1	1		2.9
80 BIS UNTER 85										1	1		
85 UND MEHR JAHRE													
ZUSAMMEN	17	18	100.0	100.0	24	16	100.0	100.0	41	34	75	100.0	100.0

193 = SCHILDRUESE

ALTERSGRUPPEN	LEBEND				TOT				INSGESAMT				
	ABSOLUT		O/O		ABSOLUT		O/O		ABSOLUT		O/O		
	M	W	M	W	M	W	M	W	M	W	ZUS.	M	W
1 BIS UNTER 5	0	0	0.0	0.0	0	0	0.0	C.C	0	0	0	0.0	0.0
5 BIS UNTER 10	0	0	0.0	0.0	0	0	0.0	C.C	0	0	0	0.0	0.0
10 BIS UNTER 15	0	0	0.0	0.0	0	0	0.0	C.C	0	0	0	0.0	0.0
15 BIS UNTER 20	0	0	0.0	0.0	0	0	0.0	C.C	0	0	0	0.0	0.0
20 BIS UNTER 25	0	0	0.0	0.0	0	0	0.0	C.C	0	0	0	0.0	0.0
25 BIS UNTER 30	0	2	0.0	16.7	0	0	0.0	C.C	0	2	2	0.0	10.0
30 BIS UNTER 35	0	0	0.0	0.0	0	0	0.0	C.C	0	0	0	0.0	0.0
35 BIS UNTER 40	1	1	100.0	8.3	0	0	0.0	C.C	1	1	2	4.3	5.0
40 BIS UNTER 45	0	3	0.0	25.0	0	0	0.0	C.C	0	3	3	0.0	15.0
45 BIS UNTER 50	0	1	0.0	8.3	0	0	0.0	C.C	0	1	1	0.0	5.0
50 BIS UNTER 55	0	0	0.0	0.0	1	0	16.7	C.C	1	0	1	14.3	0.0
55 BIS UNTER 60	0	2	0.0	16.7	0	0	0.0	C.C	0	2	2	0.0	10.0
60 BIS UNTER 65	0	2	0.0	16.7	1	2	16.7	25.0	1	4	5	14.3	20.0
65 BIS UNTER 70	0	0	0.0	0.0	2	0	33.3	C.C	2	0	2	28.6	0.0
70 BIS UNTER 75	0	1	0.0	8.3	1	3	16.7	37.5	1	4	5	14.3	20.0
75 BIS UNTER 80	0	0	0.0	0.0	1	1	16.7	12.5	1	1	2	14.3	5.0
80 BIS UNTER 85	0	0	0.0	0.0	0	2	0.0	25.0	0	2	2	0.0	10.0
85 UND MEHR JAHRE	0	0	0.0	0.0	0	0	0.0	C.C	0	0	0	0.0	0.0
ZUSAMMEN	12	18	100.0	100.0	6	8	100.0	100.0	7	20	27	100.0	100.0

194 = ENDOKRINE DRÜSEN

ALTERSGRUPPEN	LEBEND				TOT				INSGESAMT				
	ABSOLUT		O/O		ABSOLUT		O/C		ABSOLUT		O/O		
	M	W	M	W	M	W	M	W	M	W	ZUS.	M	W
1 BIS UNTER 5	0	0	0.0	0.0	0	0	0.0	C.C	0	0	0	0.0	0.0
5 BIS UNTER 10	0	0	0.0	0.0	0	0	0.0	C.C	0	0	0	0.0	0.0
10 BIS UNTER 15	0	0	0.0	0.0	0	0	0.0	C.C	0	0	0	0.0	0.0
15 BIS UNTER 20	0	0	0.0	0.0	0	0	0.0	C.C	0	0	0	0.0	0.0
20 BIS UNTER 25	0	0	0.0	0.0	0	0	0.0	C.C	0	0	0	0.0	0.0
25 BIS UNTER 30	0	0	0.0	0.0	0	0	0.0	C.C	0	0	0	0.0	0.0
30 BIS UNTER 35	1	0	50.0	0.0	0	0	0.0	C.C	1	0	1	50.0	0.0
35 BIS UNTER 40	0	0	0.0	0.0	0	1	0.0	50.0	0	1	1	0.0	20.0
40 BIS UNTER 45	0	1	0.0	33.3	0	0	0.0	C.C	0	1	1	0.0	20.0
45 BIS UNTER 50	0	0	0.0	0.0	0	0	0.0	C.C	0	0	0	0.0	0.0
50 BIS UNTER 55	0	1	0.0	33.3	0	0	0.0	C.C	0	1	1	0.0	20.0
55 BIS UNTER 60	0	0	0.0	0.0	0	0	0.0	C.C	0	0	0	0.0	0.0
60 BIS UNTER 65	0	0	0.0	0.0	0	0	0.0	C.C	0	0	0	0.0	0.0
65 BIS UNTER 70	1	1	50.0	33.3	0	0	0.0	C.C	1	1	2	50.0	20.0
70 BIS UNTER 75	0	0	0.0	0.0	0	0	0.0	C.C	0	0	0	0.0	0.0
75 BIS UNTER 80	0	0	0.0	0.0	0	0	0.0	C.C	0	0	0	0.0	0.0
80 BIS UNTER 85	0	0	0.0	0.0	0	0	0.0	C.C	0	0	0	0.0	0.0
85 UND MEHR JAHRE	0	0	0.0	0.0	0	1	0.0	50.0	0	1	1	0.0	20.0
ZUSAMMEN	2	3	100.0	100.0	0	2	0.0	100.0	2	5	7	100.0	100.0

LYMPHATISCHE UND BLUTBILDENDE ORGANE 200-209 ICD

ALTERSGRUPPEN	LEBEND				TOT				INSGESAMT				
	ABSOLUT		O/O		ABSOLUT		O/C		ABSOLUT		O/O		
	M	W	M	W	M	W	M	W	M	W	ZUS.	M	W
1 BIS UNTER 5	1	0	5.0	0.0	3	1	3.4	1.5	4	1	5	3.7	1.1
5 BIS UNTER 10	0	0	0.0	0.0	2	2	2.3	2.9	2	2	4	1.9	2.2
10 BIS UNTER 15	0	1	0.0	4.2	4	1	4.6	1.5	4	2	6	3.7	2.2
15 BIS UNTER 20	0	1	0.0	4.2	1	1	1.1	1.5	1	2	3	0.9	2.2
20 BIS UNTER 25	0	0	0.0	0.0	0	1	0.0	1.5	0	1	1	0.0	1.1
25 BIS UNTER 30	0	0	0.0	0.0	1	0	1.1	C.C	1	0	1	0.9	0.0
30 BIS UNTER 35	1	0	5.0	0.0	6	0	6.9	C.C	7	0	7	6.5	0.0
35 BIS UNTER 40	3	1	15.0	4.2	2	3	2.3	4.4	5	4	9	4.7	4.3
40 BIS UNTER 45	2	0	10.0	0.0	3	1	3.4	1.5	5	1	6	4.7	1.1
45 BIS UNTER 50	0	2	0.0	8.3	4	2	4.6	2.9	4	4	8	3.7	4.3
50 BIS UNTER 55	1	3	5.0	12.5	4	2	4.6	2.9	5	5	10	4.7	5.4
55 BIS UNTER 60	2	2	10.0	8.3	7	6	8.0	8.8	9	8	17	8.4	8.7
60 BIS UNTER 65	4	3	20.0	12.5	15	11	17.2	16.2	19	14	33	17.8	15.2
65 BIS UNTER 70	4	6	20.0	25.0	11	15	12.6	22.1	15	21	36	14.0	22.8
70 BIS UNTER 75	2	5	10.0	20.8	14	13	16.1	16.1	16	18	34	15.0	19.6
75 BIS UNTER 80	0	0	0.0	0.0	5	2	5.7	2.9	5	2	7	4.7	2.2
80 BIS UNTER 85	0	0	0.0	0.0	3	6	3.4	8.8	3	6	9	2.8	6.5
85 UND MEHR JAHRE	0	0	0.0	0.0	2	1	2.3	1.5	2	1	3	1.9	1.1
ZUSAMMEN	20	24	100.0	100.0	87	68	100.0	100.0	107	92	199	100.0	100.0

200 = LYMPHOSARKOM UND RETIKULUMZELLSARKOM

ALTERSGRUPPEN	LEBEND				TOT				INSGESAMT				
	ABSOLUT		O/O		ABSOLUT		O/C		ABSOLUT		O/O		
	M	W	M	W	M	W	M	W	M	W	ZUS.	M	W
1 BIS UNTER 5	1	0	50.0	0.0	0	0	0.0	C.C	1	0	1	7.7	0.0
5 BIS UNTER 10	0	0	0.0	0.0	0	0	0.0	C.C	0	0	0	0.0	0.0
10 BIS UNTER 15	0	0	0.0	0.0	1	0	9.1	C.C	1	0	1	7.7	0.0
15 BIS UNTER 20	0	0	0.0	0.0	0	0	0.0	C.C	0	0	0	0.0	0.0
20 BIS UNTER 25	0	0	0.0	0.0	0	0	0.0	C.C	0	0	0	0.0	0.0
25 BIS UNTER 30	0	0	0.0	0.0	0	0	0.0	C.C	0	0	0	0.0	0.0
30 BIS UNTER 35	0	0	0.0	0.0	1	0	9.1	C.C	1	0	1	7.7	0.0
35 BIS UNTER 40	0	0	0.0	0.0	2	0	18.2	C.C	2	0	2	15.4	0.0
40 BIS UNTER 45	0	0	0.0	0.0	0	0	0.0	C.C	0	0	0	0.0	0.0
45 BIS UNTER 50	0	0	0.0	0.0	0	1	0.0	20.0	0	1	1	0.0	10.0
50 BIS UNTER 55	0	1	0.0	20.0	1	0	9.1	C.C	1	1	2	7.7	10.0
55 BIS UNTER 60	0	0	0.0	0.0	1	0	9.1	C.C	1	0	1	7.7	0.0
60 BIS UNTER 65	0	1	0.0	20.0	1	0	9.1	C.C	1	1	2	7.7	10.0
65 BIS UNTER 70	1	2	50.0	40.0	4	2	36.4	40.0	5	4	9	38.5	40.0
70 BIS UNTER 75	0	1	0.0	20.0	0	1	0.0	20.0	0	2	2	0.0	20.0
75 BIS UNTER 80	0	0	0.0	0.0	0	0	0.0	C.C	0	0	0	0.0	0.0
80 BIS UNTER 85	0	0	0.0	0.0	0	1	0.0	20.0	0	1	1	0.0	10.0
85 UND MEHR JAHRE	0	0	0.0	0.0	0	0	0.0	C.C	0	0	0	0.0	0.0
ZUSAMMEN	2	5	100.0	100.0	11	5	100.0	100.0	13	10	23	100.0	100.0

201 = LYMPHOGRANULOMATOSE

ALTERSGRUPPEN	LEBEND				TOT				INSGESAMT				
	ABSOLUT		O/O		ABSOLUT		O/C		ABSOLUT		O/O		
	M	W	M	W	M	W	M	W	M	W	ZUS.	M	W
1 BIS UNTER 5	0	0	0.0	0.0	0	0	0.0	0.0	0	0	0	0.0	0.0
5 BIS UNTER 10	0	0	0.0	0.0	0	0	0.0	0.0	0	0	0	0.0	0.0
10 BIS UNTER 15	0	0	0.0	0.0	0	0	0.0	0.0	0	0	0	0.0	0.0
15 BIS UNTER 20	0	0	0.0	0.0	0	0	0.0	0.0	0	0	0	0.0	0.0
20 BIS UNTER 25	0	0	0.0	0.0	0	0	0.0	0.0	0	0	0	0.0	0.0
25 BIS UNTER 30	0	0	0.0	0.0	1	0	20.0	0.0	1	0	1	10.0	0.0
30 BIS UNTER 35	1	0	20.0	0.0	0	0	0.0	0.0	1	0	1	10.0	0.0
35 BIS UNTER 40	3	1	60.0	33.3	0	0	0.0	0.0	3	1	4	30.0	16.7
40 BIS UNTER 45	1	0	20.0	0.0	0	0	0.0	0.0	1	0	1	10.0	0.0
45 BIS UNTER 50	0	0	0.0	0.0	0	0	0.0	0.0	0	0	0	0.0	0.0
50 BIS UNTER 55	0	0	0.0	0.0	1	0	20.0	0.0	1	0	1	10.0	0.0
55 BIS UNTER 60	0	2	0.0	66.7	0	0	0.0	0.0	0	2	2	0.0	33.3
60 BIS UNTER 65	0	0	0.0	0.0	0	1	0.0	33.3	0	1	1	0.0	16.7
65 BIS UNTER 70	0	0	0.0	0.0	1	0	20.0	0.0	1	0	1	10.0	0.0
70 BIS UNTER 75	0	0	0.0	0.0	0	0	0.0	0.0	0	0	0	0.0	0.0
75 BIS UNTER 80	0	0	0.0	0.0	0	0	0.0	0.0	0	0	0	0.0	0.0
80 BIS UNTER 85	0	0	0.0	0.0	2	2	40.0	66.7	2	2	4	20.0	33.3
85 UND MEHR JAHRE	0	0	0.0	0.0	0	0	0.0	0.0	0	0	0	0.0	0.0
ZUSAMMEN	5	3	100.0	100.0	5	3	100.0	100.0	10	6	16	100.0	100.0

202 = SONSTIGE NEUBILDUNGEN DES LYMPHATISCHEN GEWEBES

ALTERSGRUPPEN	LEBEND				TOT				INSGESAMT				
	ABSOLUT		O/O		ABSOLUT		O/C		ABSOLUT		O/O		
	M	W	M	W	M	W	M	W	M	W	ZUS.	M	W
1 BIS UNTER 5	0	0	0.0	0.0	0	0	0.0	0.0	0	0	0	0.0	0.0
5 BIS UNTER 10	0	0	0.0	0.0	0	0	0.0	0.0	0	0	0	0.0	0.0
10 BIS UNTER 15	0	0	0.0	0.0	0	1	0.0	6.7	0	1	1	0.0	4.2
15 BIS UNTER 20	0	1	0.0	11.1	0	0	0.0	0.0	0	1	1	0.0	4.2
20 BIS UNTER 25	0	0	0.0	0.0	0	0	0.0	0.0	0	0	0	0.0	0.0
25 BIS UNTER 30	0	0	0.0	0.0	0	0	0.0	0.0	0	0	0	0.0	0.0
30 BIS UNTER 35	0	0	0.0	0.0	2	0	8.7	0.0	2	0	2	7.1	0.0
35 BIS UNTER 40	0	0	0.0	0.0	0	1	0.0	6.7	0	1	1	0.0	4.2
40 BIS UNTER 45	0	0	0.0	0.0	0	1	0.0	6.7	0	1	1	0.0	4.2
45 BIS UNTER 50	0	0	0.0	0.0	2	0	8.7	0.0	2	0	2	7.1	0.0
50 BIS UNTER 55	1	1	20.0	11.1	1	0	4.3	0.0	2	1	3	7.1	4.2
55 BIS UNTER 60	0	0	0.0	0.0	2	3	8.7	20.0	2	3	5	7.1	12.5
60 BIS UNTER 65	1	2	20.0	22.2	6	2	26.1	13.3	7	4	11	25.0	16.7
65 BIS UNTER 70	2	3	40.0	33.3	4	4	17.4	26.7	6	7	13	21.4	29.2
70 BIS UNTER 75	1	2	20.0	22.2	4	2	17.4	13.3	5	4	9	17.9	16.7
75 BIS UNTER 80	0	0	0.0	0.0	1	0	4.3	0.0	1	0	1	3.6	0.0
80 BIS UNTER 85	0	0	0.0	0.0	0	1	0.0	6.7	0	1	1	0.0	4.2
85 UND MEHR JAHRE	0	0	0.0	0.0	1	0	4.3	0.0	1	0	1	3.6	0.0
ZUSAMMEN	5	9	100.0	100.0	23	15	100.0	100.0	28	24	52	100.0	100.0

203 = MULTIPLES MYELOM

ALTERSGRUPPEN	LEBEND				TOT				INSGESAMT				
	ABSOLUT		O/O		ABSOLUT		O/O		ABSOLUT		O/O		
	M	W	M	W	M	W	M	W	M	W	ZUS.	M	W
1 BIS UNTER 5	0	0	0.0	0.0	0	0	0.0	0.0	0	0	0	0.0	0.0
5 BIS UNTER 10	0	0	0.0	0.0	0	0	0.0	0.0	0	0	0	0.0	0.0
10 BIS UNTER 15	0	0	0.0	0.0	0	0	0.0	0.0	0	0	0	0.0	0.0
15 BIS UNTER 20	0	0	0.0	0.0	0	0	0.0	0.0	0	0	0	0.0	0.0
20 BIS UNTER 25	0	0	0.0	0.0	0	0	0.0	0.0	0	0	0	0.0	0.0
25 BIS UNTER 30	0	0	0.0	0.0	0	0	0.0	0.0	0	0	0	0.0	0.0
30 BIS UNTER 35	0	0	0.0	0.0	0	0	0.0	0.0	0	0	0	0.0	0.0
35 BIS UNTER 40	0	0	0.0	0.0	0	0	0.0	0.0	0	0	0	0.0	0.0
40 BIS UNTER 45	0	0	0.0	0.0	0	0	0.0	0.0	0	0	0	0.0	0.0
45 BIS UNTER 50	0	0	0.0	0.0	0	0	0.0	0.0	0	0	0	0.0	0.0
50 BIS UNTER 55	0	1	0.0	50.0	0	2	0.0	15.4	0	3	3	0.0	20.0
55 BIS UNTER 60	0	0	0.0	0.0	0	1	0.0	7.7	0	1	1	0.0	6.7
60 BIS UNTER 65	2	0	50.0	0.0	3	4	33.3	30.8	5	4	9	38.5	26.7
65 BIS UNTER 70	1	0	25.0	0.0	0	1	0.0	7.7	1	1	2	7.7	6.7
70 BIS UNTER 75	1	1	25.0	50.0	3	4	33.3	30.8	4	5	9	30.8	33.3
75 BIS UNTER 80	0	0	0.0	0.0	3	0	33.3	0.0	3	0	3	23.1	0.0
80 BIS UNTER 85	0	0	0.0	0.0	0	0	0.0	0.0	0	0	0	0.0	0.0
85 UND MEHR JAHRE	0	0	0.0	0.0	0	1	0.0	7.7	0	1	1	0.0	6.7
ZUSAMMEN	4	2	100.0	100.0	9	13	100.0	100.0	13	15	28	100.0	100.0

204-209 = LEUKAEMIE

ALTERSGRUPPEN	LEBEND				TOT				INSGESAMT				
	ABSOLUT		O/O		ABSOLUT		O/O		ABSOLUT		O/O		
	M	W	M	W	M	W	M	W	M	W	ZUS.	M	W
1 BIS UNTER 5	0	0	0.0	0.0	3	1	7.7	3.1	3	1	4	7.0	2.7
5 BIS UNTER 10	0	0	0.0	0.0	2	2	5.1	6.3	2	2	4	4.7	5.4
10 BIS UNTER 15	0	1	0.0	20.0	3	0	7.7	0.0	3	1	4	7.0	2.7
15 BIS UNTER 20	0	0	0.0	0.0	1	1	2.6	3.1	1	1	2	2.3	2.7
20 BIS UNTER 25	0	0	0.0	0.0	0	1	0.0	3.1	0	1	1	0.0	2.7
25 BIS UNTER 30	0	0	0.0	0.0	0	0	0.0	0.0	0	0	0	0.0	0.0
30 BIS UNTER 35	0	0	0.0	0.0	3	0	7.7	0.0	3	0	3	7.0	0.0
35 BIS UNTER 40	0	0	0.0	0.0	0	2	0.0	6.3	0	2	2	0.0	5.4
40 BIS UNTER 45	1	0	25.0	0.0	3	0	7.7	0.0	4	0	4	9.3	0.0
45 BIS UNTER 50	0	2	0.0	40.0	2	1	5.1	3.1	2	3	5	4.7	8.1
50 BIS UNTER 55	0	0	0.0	0.0	1	0	2.6	0.0	1	0	1	2.3	0.0
55 BIS UNTER 60	2	0	50.0	0.0	4	2	10.3	6.3	6	2	8	14.0	5.4
60 BIS UNTER 65	1	0	25.0	0.0	5	4	12.8	12.5	6	4	10	14.0	10.8
65 BIS UNTER 70	0	1	0.0	20.0	2	8	5.1	25.0	2	9	11	4.7	24.3
70 BIS UNTER 75	0	1	0.0	20.0	7	6	17.9	18.8	7	7	14	16.3	18.9
75 BIS UNTER 80	0	0	0.0	0.0	1	2	2.6	6.3	1	2	3	2.3	5.4
80 BIS UNTER 85	0	0	0.0	0.0	1	2	2.6	6.3	1	2	3	2.3	5.4
85 UND MEHR JAHRE	0	0	0.0	0.0	1	0	2.6	0.0	1	0	1	2.3	0.0
ZUSAMMEN	4	5	100.0	100.0	39	32	100.0	100.0	43	37	80	100.0	100.0

TABELLENTEIL IV

Inzidenzziffern 1970

	Seite
Inzidenzziffern 1970 für bösartige Neubildungen	
– Alle Lokalisationen –	42
Inzidenzziffern 1970 für ausgewählte Lokalisationen	
151 = Magen	43
153 = Dickdarm	43
154 = Mastdarm	44
162 + 163 = Luftröhre, Bronchien, Lunge und Atmungsorgane o.n.A.	44
174 = Brustdrüse	45
180 = Gebärmutterhals	45
182 = Gebärmutter	46
185 = Prostata	46

Inzidenzziffern 1970 für bösartige Neubildungen
- Alle Lokalisationen -

Alter	absolut			auf 100 000 der Bevölkerung	
	männlich	weiblich	insgesamt	männlich	weiblich
unter 30	38	45	83	15,0	18,5
30 - 35	23	41	64	51,1	92,8
35 - 40	27	47	74	72,0	130,7
40 - 45	43	111	154	115,1	296,4
45 - 50	80	163	243	249,0	381,3
50 - 55	74	164	238	348,7	577,9
55 - 60	177	211	388	666,1	571,5
60 - 65	314	310	624	1 138,1	799,8
65 - 70	420	322	742	1 703,5	996,5
70 - 75	313	295	608	2 077,2	1 272,5
75 - 80	189	220	409	2 515,0	1 565,0
80 und mehr	161	169	330	2 750,0	1 736,0
Insgesamt	1 859	2 098	3 957	348,1	357,1

Inzidenzziffern 1970 für ausgewählte Lokalisationen

Alter	absolut			auf 100 000 der Bevölkerung	
	männlich	weiblich	insgesamt	männlich	weiblich
151 Magen					
unter 30	—	1	1	—	0,4
30 — 35	1	—	1	2,2	—
35 — 40	—	1	1	—	2,8
40 — 45	2	3	5	5,4	8,0
45 — 50	6	3	9	18,7	7,0
50 — 55	8	11	19	37,7	38,8
55 — 60	17	9	26	64,0	24,4
60 — 65	30	20	50	108,7	51,6
65 — 70	52	26	78	210,9	80,5
70 — 75	34	29	63	225,6	125,1
75 — 80	34	37	71	452,5	263,2
80 und mehr	29	27	56	495,4	277,3
Insgesamt	213	167	380	39,9	28,4
153 Dickdarm					
unter 30	1	—	1	0,4	—
30 — 35	—	2	2	—	4,5
35 — 40	—	1	1	—	2,8
40 — 45	4	6	10	10,7	16,0
45 — 50	3	7	10	9,3	16,4
50 — 55	4	5	9	18,9	17,6
55 — 60	7	10	17	26,3	27,1
60 — 65	19	16	35	68,9	41,3
65 — 70	25	20	45	101,4	61,9
70 — 75	26	26	52	172,6	112,3
75 — 80	17	19	36	226,2	135,2
80 und mehr	17	16	33	290,4	164,4
Insgesamt	123	128	251	23,0	21,8

noch: Inzidenzziffern 1970 für ausgewählte Lokalisationen

Alter	absolut			auf 100 000 der Bevölkerung	
	männlich	weiblich	insgesamt	männlich	weiblich
154 Mastdarm					
unter 30	—	—	—	—	—
30 — 35	3	4	7	6,7	9,1
35 — 40	2	1	3	5,3	2,8
40 — 45	1	3	4	2,7	8,0
45 — 50	3	5	8	9,3	11,7
50 — 55	4	5	9	18,9	17,6
55 — 60	13	14	27	48,9	37,9
60 — 65	18	13	31	65,2	33,5
65 — 70	25	20	45	101,4	61,9
70 — 75	23	13	36	152,6	56,1
75 — 80	10	16	26	133,1	113,8
80 und mehr	12	10	22	205,0	102,7
Insgesamt	114	104	218	21,4	23,8
162 + 163 Luftröhre, Bronchien, Lunge und Atmungsorgane o.n.A.					
unter 30	1	2	3	0,4	0,8
30 — 35	1	—	1	2,2	—
35 — 40	5	2	7	13,3	5,6
40 — 45	7	2	9	18,7	5,3
45 — 50	21	4	25	65,4	9,4
50 — 55	17	3	20	80,1	10,6
55 — 60	47	7	54	176,9	19,0
60 — 65	99	12	111	358,9	31,0
65 — 70	127	14	141	515,1	43,3
70 — 75	90	9	99	597,3	38,8
75 — 80	36	6	42	479,1	42,7
80 und mehr	10	4	14	170,8	41,1
Insgesamt	461	65	526	86,3	11,1

noch: Inzidenzziffern 1970 für ausgewählte Lokalisationen

Alter	absolut			auf 100 000 der Bevölkerung	
	männlich	weiblich	insgesamt	männlich	weiblich
174 Brustdrüse					
unter 30	—	4	4	—	1,6
30 — 35	—	10	10	—	22,6
35 — 40	—	15	15	—	41,7
40 — 45	—	41	41	—	109,5
45 — 50	—	54	54	—	126,3
50 — 55	—	46	46	—	162,1
55 — 60	—	49	49	—	132,7
60 — 65	1	69	70	3,6	178,0
65 — 70	1	72	73	4,1	222,8
70 — 75	—	54	54	—	232,9
75 — 80	—	40	40	—	284,6
80 und mehr	2	28	30	34,2	287,6
Insgesamt	4	482	486	0,7	82,1
180 Gebärmutterhals					
unter 30	—	10	10	—	4,1
30 — 35	—	14	14	—	31,7
35 — 40	—	13	13	—	36,2
40 — 45	—	27	27	—	72,1
45 — 50	—	39	39	—	91,2
50 — 55	—	36	36	—	126,9
55 — 60	—	32	32	—	86,6
60 — 65	—	21	21	—	54,2
65 — 70	—	19	19	—	58,8
70 — 75	—	11	11	—	47,5
75 — 80	—	6	6	—	42,7
80 und mehr	—	2	2	—	20,5
Insgesamt	—	230	230	—	39,2

noch: Inzidenzziffern 1970 für ausgewählte Lokalisationen

Alter	absolut			auf 100 000 der Bevölkerung	
	männlich	weiblich	insgesamt	männlich	weiblich
182 Gebärmutter					
unter 30	—	1	1	—	0,4
30 — 35	—	3	3	—	6,8
35 — 40	—	4	4	—	11,1
40 — 45	—	5	5	—	13,4
45 — 50	—	17	17	—	39,8
50 — 55	—	17	17	—	59,9
55 — 60	—	23	23	—	62,3
60 — 65	—	40	40	—	103,2
65 — 70	—	30	30	—	92,8
70 — 75	—	26	26	—	112,2
75 — 80	—	14	14	—	99,6
80 und mehr	—	11	11	—	113,0
Insgesamt	—	191	191	—	32,5
185 Prostata					
unter 30	—	—	—	—	—
30 — 35	—	—	—	—	—
35 — 40	—	—	—	—	—
40 — 45	—	—	—	—	—
45 — 50	—	—	—	—	—
50 — 55	1	—	1	4,7	—
55 — 60	10	—	10	47,1	—
60 — 65	22	—	22	79,7	—
65 — 70	36	—	36	146,0	—
70 — 75	36	—	36	238,9	—
75 — 80	28	—	28	372,6	—
80 und mehr	30	—	30	512,4	—
Insgesamt	163	—	163	30,5	—

ANHANG

	Seite
Wohnbevölkerung am 31.12.1970 nach Alters- und Geburtsjahren im Saarland	48
Wohnbevölkerung und Gestorbene 1923 – 1971	50
Gemeinsames Rundschreiben der Ärztekammer des Saarlandes und der obersten Gesundheitsbehörde des Saarlandes	
Ärztliche Mitteilung über Geschwulsterkrankungen (Formblatt weiss und rosa)	
Sterbefall – Zählkarte	
Erläuternde Hinweise zur Internationalen Klassifikation der Krankheiten (ICD) 1968	
Saarland – Verwaltungskarte	

**Wohnbevölkerung am 31. 12. 1970 nach Alters- und Geburtsjahren
im Saarland**

Alter von... bis unter ...Jahren	Geburts- jahr	Wohnbevölkerung			Alter von... bis unter ...Jahren	Geburts- jahr	Wohnbevölkerung		
		insges.	männlich	weiblich			insges.	männlich	weiblich
unter 1	1970	12 820	6 558	6 262	30 - 31	1940	17 910	9 060	8 850
1 - 2	1969	15 056	7 604	7 452	31 - 32	1939	18 320	9 177	9 143
2 - 3	1968	16 404	8 358	8 046	32 - 33	1938	17 296	8 792	8 504
3 - 4	1967	17 401	8 959	8 442	33 - 34	1937	17 444	8 746	8 698
4 - 5	1966	18 219	9 338	8 881	34 - 35	1936	18 239	9 246	8 993
zusammen		79 900	40 817	39 083	zusammen		89 209	45 021	44 188
5 - 6	1965	18 971	9 588	9 383	35 - 36	1935	16 551	8 397	8 154
6 - 7	1964	19 747	9 964	9 783	36 - 37	1934	15 020	7 688	7 332
7 - 8	1963	20 163	10 326	9 837	37 - 38	1933	13 247	6 838	6 409
8 - 9	1962	20 035	10 336	9 699	38 - 39	1932	13 953	7 149	6 804
9 - 10	1961	20 416	10 585	9 831	39 - 40	1931	14 667	7 405	7 262
zusammen		99 332	50 799	48 533	zusammen		73 438	37 477	35 961
10 - 11	1960	19 740	10 063	9 677	40 - 41	1930	15 345	7 946	7 399
11 - 12	1959	20 104	10 427	9 677	41 - 42	1929	15 019	7 635	7 384
12 - 13	1958	19 316	9 910	9 406	42 - 43	1928	15 405	7 814	7 591
13 - 14	1957	19 000	9 681	9 319	43 - 44	1927	14 651	7 190	7 461
14 - 15	1956	18 124	9 171	8 953	44 - 45	1926	14 375	6 773	7 602
zusammen		96 284	49 252	47 032	zusammen		74 795	37 358	37 437
15 - 16	1955	17 159	8 712	8 447	45 - 46	1925	14 535	6 455	8 080
16 - 17	1954	17 818	9 090	8 728	46 - 47	1924	14 682	6 200	8 482
17 - 18	1953	17 423	8 816	8 607	47 - 48	1923	15 563	6 668	8 895
18 - 19	1952	17 325	8 898	8 427	48 - 49	1922	14 970	6 424	8 546
19 - 20	1951	16 375	8 270	8 105	49 - 50	1921	15 118	6 379	8 739
zusammen		86 100	43 786	42 314	zusammen		74 868	32 126	42 742
20 - 21	1950	16 593	8 367	8 226	50 - 51	1920	14 228	6 102	8 126
21 - 22	1949	16 846	8 628	8 218	51 - 52	1919	10 850	4 684	6 166
22 - 23	1948	14 901	7 515	7 386	52 - 53	1918	8 291	3 524	4 767
23 - 24	1947	12 248	6 373	5 875	53 - 54	1917	7 853	3 376	4 477
24 - 25	1946	10 110	5 131	4 979	54 - 55	1916	8 374	3 533	4 841
zusammen		70 698	36 014	34 684	zusammen		49 596	21 219	28 377
25 - 26	1945	9 652	4 957	4 695	55 - 56	1915	10 154	4 291	5 863
26 - 27	1944	12 970	6 540	6 430	56 - 57	1914	13 232	5 516	7 716
27 - 28	1943	12 980	6 562	6 418	57 - 58	1913	13 375	5 534	7 841
28 - 29	1942	12 832	6 402	6 430	58 - 59	1912	13 815	5 730	8 085
29 - 30	1941	16 433	8 355	8 078	59 - 60	1911	12 916	5 501	7 415
zusammen		64 867	32 816	32 051	zusammen		63 492	26 572	36 920

Alter von... bis unter ...Jahren	Geburts- jahr	Wohnbevölkerung			Alter von... bis unter ...Jahren	Geburts- jahr	Wohnbevölkerung		
		insges.	männlich	weiblich			insges.	männlich	weiblich
60 - 61	1910	13 505	5 659	7 846	85 - 86	1885	1 169	399	770
61 - 62	1909	13 518	5 531	7 987	86 - 87	1884	940	377	563
62 - 63	1908	13 500	5 506	7 994	87 - 88	1883	734	294	440
63 - 64	1907	13 150	5 526	7 624	88 - 89	1882	560	218	342
64 - 65	1906	12 671	5 366	7 305	89 - 90	1881	470	202	268
zusammen		66 344	27 588	38 756	zusammen		3 873	1 490	2 383
65 - 66	1905	12 643	5 624	7 019	90 - 91	1880	319	124	195
66 - 67	1904	11 988	5 240	6 748	91 - 92	1879	243	111	132
67 - 68	1903	11 302	4 920	6 382	92 - 93	1878	158	58	100
68 - 69	1902	10 772	4 584	6 188	93 - 94	1877	82	30	52
69 - 70	1901	10 261	4 286	5 975	94 - 95	1876	61	19	42
zusammen		56 966	24 654	32 312	zusammen		863	342	521
70 - 71	1900	9 304	3 884	5 420	95 - 96	1875	38	12	26
71 - 72	1899	8 249	3 305	4 944	96 - 97	1874	33	20	13
72 - 73	1898	7 658	3 018	4 640	97 - 98	1873	22	11	11
73 - 74	1897	6 932	2 628	4 304	98 - 99	1872	7	3	4
74 - 75	1896	6 107	2 233	3 874	99 - 100	1871	7	2	5
zusammen		38 250	15 068	23 182	zusammen		107	48	59
75 - 76	1895	5 314	1 836	3 478	100 und älter	1870 und früher	3	1	2
76 - 77	1894	4 766	1 635	3 131	Insgesamt		1 121 299	533 935	587 364
77 - 78	1893	4 419	1 586	2 833					
78 - 79	1892	3 746	1 325	2 421					
79 - 80	1891	3 326	1 132	2 194					
zusammen		21 571	7 514	14 057					
80 - 81	1890	2 827	1 053	1 774					
81 - 82	1889	2 438	886	1 552					
82 - 83	1888	2 131	786	1 345					
83 - 84	1887	1 868	717	1 151					
84 - 85	1886	1 479	531	948					
zusammen		10 743	3 973	6 770					

Wohnbevölkerung und Gestorbene
1923 - 1971

Jahr	Wohnbevölkerung			Gestorbene					
	Stand.31. 12.			insges.	männlich	weiblich	Darunter an bösartigen Neubildungen		
	insges.	männlich	weiblich				insges.	männlich	weiblich
1923	749 397	374 105	375 292	8 856	4 684	4 172	384	145	239
1924	763 196	384 467	378 729	7 882	4 097	3 782	464	194	270
1925	773 764	390 161	383 603	8 326	4 320	4 006	563	248	315
1926	786 098	397 276	388 822	8 596	4 508	4 088	642	302	340
1927	774 546	388 441	386 105	8 311	4 305	4 006	590	239	351
1928	782 960	392 847	390 113	7 924	4 115	3 809	616	258	358
1929	793 001	398 011	394 990	8 583	4 519	4 064	655	293	362
1930	805 274	404 381	400 893	7 957	4 168	3 789	673	292	381
1931	815 907	409 709	406 198	8 349	4 416	3 933	675	285	390
1932	823 444	412 698	410 746	8 022	4 203	3 819	728	345	383
1933	828 125	414 471	413 657	8 378	4 346	4 032	742	351	391
1934 ¹⁾	817 291	405 129	412 162	7 801			775		
1935	814 623	401 089	413 534	8 583	4 431	4 152	955	442	513
1936	821 842	403 460	418 382	8 422	4 397	4 025	981	448	533
1946 ²⁾	857 630	388 615	469 015	9 166	5 002	4 164	946	392	554
1947 ²⁾	887 709	412 056	475 653	10 000	5 419	4 581	1 074	462	612
1948	914 277	430 154	484 123	9 201	5 010	4 191	1 122	490	632
1949	935 507	443 602	491 905	9 765	5 155	4 610	1 201	535	666
1950	948 716	451 073	497 643	9 111	4 735	4 376	1 249	570	679
1951	956 549	455 996	500 553	9 415	4 996	4 419	1 346	622	724
1952	967 928	461 797	506 131	9 565	5 137	4 428	1 365	676	689
1953	977 758	466 852	510 906	10 242	5 494	4 748	1 378	658	720
1954	987 650	472 028	515 622	9 430	5 092	4 338	1 451	694	757
1955	996 238	476 399	519 839	10 022	5 548	4 474	1 508	753	755
1956	1 005 173	481 097	524 076	10 309	5 584	4 725	1 581	787	794
1957	1 019 144	488 655	530 489	10 521	5 870	4 651	1 609	864	745
1958	1 040 146	500 481	539 665	10 608	5 891	4 717	1 757	899	858
1959	1 040 108	497 789	542 319	10 621	5 728	4 893	1 751	855	896
1960	1 060 493	508 843	551 650	10 923	6 084	4 839	1 863	942	921
1961	1 083 012	519 614	563 398	10 768	5 960	4 808	1 931	1 005	926
1962	1 096 584	526 736	569 848	11 417	6 398	5 019	1 960	995	965
1963	1 106 157	530 149	576 008	11 804	6 441	5 363	2 109	1 119	990
1964	1 117 222	534 995	582 227	11 162	6 140	5 022	2 154	1 132	1 022
1965	1 127 354	539 512	587 842	11 511	6 286	5 225	2 237	1 156	1 081
1966	1 132 127	540 021	592 106	11 685	6 349	5 336	2 298	1 238	1 060
1967	1 131 301	537 837	593 464	12 045	6 366	5 679	2 269	1 162	1 107
1968	1 128 902	535 709	593 193	12 875	6 865	6 010	2 367	1 238	1 129
1969	1 127 352	534 476	592 876	12 886	6 821	6 065	2 257	1 169	1 088
1970	1 121 300	533 936	587 364	12 980	6 889	6 091	2 276	1 208	1 068
1971	1 121 990	534 605	587 385	12 849	6 753	6 096	2 261	1 222	1 039

1) Für das Jahr 1934 liegen nur Ingesamtozahlen für die Gestorbenen vor

2) Auf dem Gebietsstand von 1948

Gemeinsames Rundschreiben
der Ärztekammer des Saarlandes und der obersten Gesundheitsbehörde des Saarlandes

über die statistische Erfassung der Geschwulstkrankheiten und die Einrichtung einer Geschwulstkrankenfürsorge.

Die Weltgesundheitsorganisation hat ihren Mitgliedstaaten empfohlen, die nationalen Ausschüsse für Bevölkerungs- und Medizinalstatistik und andere zuständige Organisationen zu veranlassen, in bestimmten räumlich begrenzten Gebieten Untersuchungen über Variationen der Krebsmortalität unter besonderer Berücksichtigung sozialer und umweltbedingter Faktoren anzustellen und dabei auch die Möglichkeiten einer späteren Verwendung von Morbiditätsstatistiken zu prüfen.

Nachdem der Krebs als Todesursache heute schon den zweiten Platz einnimmt und die Krebssterbefälle ein Zwölffaches derjenigen an Tuberkulose betragen, ist die Krebsforschung und Krebsbekämpfung in allen Kulturstaaten bereits seit Jahren ein vordringliches Anliegen geworden.

Die europäischen Länder England, Frankreich, Belgien und die Niederlande verfügen bereits über Krebsregister. In der Bundesrepublik Deutschland wird nur in dem Stadtstaat Hamburg seit 1927 ein Krebsregister geführt und die Kranken im Rahmen eines nachgehenden Krankenhaushilfsdienstes betreut. Das Bundesgesundheitsministerium hat den Wunsch geäußert, dass neben Hamburg ein Bundesland gleicher Grösse mit andersartiger Struktur ebenfalls statistische Erhebungen über Krebskrankheiten anstellen soll, um dem Ersuchen der WHO nachkommen und auch Erfahrungen für die Einrichtung fürsorglicher Massnahmen sammeln zu können. Das Saarland wurde wegen seiner überschaubaren Grösse und seiner gemischten Struktur als besonders geeignet für die Einrichtung eines Krebsregisters angesehen.

Ein Registrierungssystem ist ohne die wohlwollende Mitarbeit der Ärzte nicht durchzuführen. Es ergeht daher zunächst an die verantwortlichen Ärzte der Krankenhäuser, insbesondere an die Leiter der Frauenkliniken sowie Strahleninstitute und die Ärzte die dringende Bitte, die nach dem 1. 10. 1966 erstmals in Behandlung gekommenen Erkrankungen an Krebs und in Zukunft fortlaufend die Neuerkrankungen der obersten Gesundheitsbehörde zu melden. Die Meldungen sind auf einem Meldebogen zu erstatten, der spezielle Fragen enthält. Ein Doppel des Bogens verbleibt bei dem Arzt und ist für spätere Rückfragen aufzubewahren.

Sonderdrucke dieses Rundschreibens mit einer Anzahl von Meldebogen werden den Krankenhäusern, Instituten und Ärzten zugestellt. Bei der Namensangabe der Patienten genügen die Anfangsbuchstaben des Vor- und Zunamens. Die Meldungen sind als „Vertrauliche Arztsache“ an Herrn Ministerialrat Dr. Ripplinger, Leiter der Abteilung Gesundheitswesen im Ministerium für Arbeit und Sozialwesen, Saarbrücken 1, Hindenburgstrasse 23, zu senden. Beschriftete Briefumschläge werden ebenfalls zur Verfügung gestellt. Meldebogen können jederzeit bei der angegebenen Adresse nachgefordert werden. Für die Erstattung jeder Meldung wird ohne besondere Anforderung eine Gebühr nach Ziffer 17 BuGO. zusätzlich Portoauslagen überwiesen.

Die Erfassung und Betreuung der Krebskranken im Saarland stellt sich nach Einführung des Registrierungssystems wie folgt dar:

- 1) Die Registrierung erfolgt nach statistischen Gesichtspunkten aufgrund einer Registrierungskarte anonym. Die laufende Ergänzung der Registrierungskarte entsprechend dem Krankheitsverlauf ist vorgesehen. Hierzu können Rückfragen bei den Ärzten notwendig werden.
- 2) Die ärztliche Behandlung, Betreuung und Nachuntersuchung des Kranken verbleibt nach wie vor dem behandelnden Arzt.
- 3) Die Gesundheitsämter werden, sofern der Kranke es wünscht, eine sozialfürsorgerische Hilfe vermitteln.

Die Kollegen werden gebeten, die Formulare sorgfältig auszufüllen und gemeinsam mit der Berufsvertretung und der obersten Gesundheitsbehörde an der Erforschung und Bekämpfung der zur Volkskrankheit gewordenen Krebskrankheit mitzuwirken.

Saarbrücken, den 2. November 1966

gez. **Dr. Mička**

Präsident der Ärztekammer
des Saarlandes

gez. **Dr. Ripplinger**

Leiter der Abteilung Gesundheitswesen
des Ministeriums für Arbeit und Sozialwesen

Ärztliche Mitteilung über Geschwulsterkrankung

Vor- und Familienname:

bei Frauen: Mädchenname:

Wohnung:

Geburtstag, -monat, -jahr:

Geburtsort:

Familienstand: led., verh., verw., gesch.

Bei Frauen: Zahl der geborenen Kinder (ohne Fehlgeburten):

Beruf jetzt:

früher:

Krankenhausaufnahme: Entlassung:

Aktenzeichen: Zahler:

Art der Erkrankung: Ca. Sa. and. Tu.

Sitz der Erkrankung:

Ausbreitung:

Stadium:

Zusammengefaßte histologische Diagnose:

Recidiv: ja nein

Die Diagnose wurde gesichert:

histologisch, röntgenologisch, operativ, Autopsie am:

Erste Zeichen wann: wie:

Diagnose gestellt am:

durch Untersuchung der vorbeugenden Krebsbekämpfung ja nein

Bisherige Behandlung: Op. am:

wo: Rö. Ra. Horm. and. wann:

Jetzige Behandlung: Art der Op. am:

wo:

Strahlenbehandlung: von - bis

mit Röntgen Gammatron
Radium Betatron

Erfolgte Behandlung mit: Hormone ja nein

Cytostatika ja nein

Todesfall: Datum:

Todesursache lt. Totenschein:

lt. Obduktion:

Hausarzt: Anschrift:

Berichtende Stelle:
(Name der Krankenanstalt, des Instituts oder des Facharztes)

Name des berichtenden Arztes:

Bankverbindung: Kto.-Nr.:

Tag der Meldung:

Ärztliche Mitteilung über Geschwulsterkrankung

Vor- und Familienname:

bei Frauen: Mädchenname:

Wohnung:

Geburtstag, -monat, -jahr:

Geburtsort:

Familienstand: led., verh., verw., gesch.

Bei Frauen: Zahl der geborenen Kinder (ohne Fehlgeburten):

Beruf jetzt:

früher:

Krankenhausaufnahme: Entlassung:

Aktenzeichen: Zahler:

Art der Erkrankung: Ca. Sa. and. Tu.

Sitz der Erkrankung:

Ausbreitung:

Stadium:

Zusammengefaßte histologische Diagnose:

Recidiv: ja nein

Die Diagnose wurde gesichert:

histologisch, röntgenologisch, operativ, Autopsie am:

Erste Zeichen wann: wie:

Diagnose gestellt am:

durch Untersuchung der vorbeugenden Krebsbekämpfung ja nein

Bisherige Behandlung: Op. am:

wo: Rö. Ra. Horm. and. wann:

Jetzige Behandlung: Art der Op. am:

wo:

Strahlenbehandlung: von - bis

mit Röntgen

Gammatron

Radium

Betatron

Erfolgte Behandlung mit: Hormone ja

nein

Cytostatika ja

nein

Todesfall: Datum:

Todesursache lt. Totenschein:

lt. Obduktion:

Hausarzt: Anschrift:

Berichtende Stelle:
(Name der Krankenanstalt, des Instituts oder des Facharztes)

Name des berichtenden Arztes:

Bankverbindung: Kto.-Nr.:

Tag der Meldung:



Sterbefall

(Nicht für Totgeborene zu verwenden)

Monat _____ 197__

Standesamt: _____ Sterbebuch Nr.: _____

Gemeinde des Sterbefalls: _____ Kreis: _____

Wohngemeinde des Verstorbenen: _____ Kreis: _____

Strasse und Nr.: _____

1. Vorname }
Familiennam e } des Verstorbenen: _____

2. Geschlecht: männlich = 1, weiblich = 2

3. Sterbedatum:

4. a) Geburtsdatum:

b) bei Kindern, die am Tage der Geburt oder am Tage darauf verstorben sind, genaue Angabe der Lebensdauer in Stunden: Tag Monat Jahr

5. Familienstand und Legitimität:

a) bei Kindern unter 1 Jahr: ob beim Tode ehelich = 1, unehelich = 2

b) übrige Personen: ledig = 1, verheiratet = 2, verwitwet = 3, geschieden = 4

c) bei Verheirateten:

1) Datum der letzten Eheschliessung:

2) Geburtsdatum des überlebenden Ehegatten:

6. Religionszugehörigkeit

des Verstorbenen: _____

7. Staatsangehörigkeit

des Verstorbenen: _____

(bei deutsch - keine Eintragung)

8. Erfolgte der Tod in einer Anstalt? Ja, Nein

Name der Anstalt: _____
Entbindungs-, Kranken-, Gefangenen- oder Fürsorgeanstalt?

Nicht ausfüllen! Wird im Statistischen Landesamt aus dem Leichenschauchein übertragen.

9. Todesursache: N

10. a) Geburtsgewicht (bei Gestorbenen unter 1 Jahr)

b) Geburtsgrösse (bei Gestorbenen unter 1 Jahr)

11. Unfallkategorie:

Alle Daten in Ziffern angeben. - In jedes Kästchen nur eine Ziffer schreiben. - Zutreffendes bitte unterstreichen.

Erläuternde Hinweise zur Internationalen Klassifikation der Krankheiten (ICD) 1968

Die statistische Untersuchung von Krankheit und Tod erfordert internationale Systematiken für eine einheitliche Erfassung von Krankheiten und Todesursachen. Bereits 1893 wurde eine internationale Klassifikation der Todesursachen entwickelt, die seither etwa alle zehn Jahre einer Revision unterlag. Die Weltgesundheitsorganisation (WHO) baute die Systematik in der 6. Revision zu einer Klassifikation aus, die nicht nur Todesursachen, sondern auch Krankheiten und Verletzungen umfasste. Nach Billigung der 8. Revision durch die XIX. Vollversammlung der WHO im Mai 1966 beschloss die XX. Vollversammlung mit Annahme der Nomenklaturvorschriften im Mai 1967, die revidierte Klassifikation ab 1. Januar 1968 in den Gesundheitsstatistiken der Mitgliedstaaten einzuführen.

Die deutsche Fassung der Internationalen Klassifikation der Krankheiten, Verletzungen und Todesursachen (ICD) 1968 (8. Revision) wurde vom Statistischen Bundesamt erarbeitet.

Im saarländischen Krebsregister wird die vierstellige ausführliche Systematik dieser 8. Revision angewandt; die Positionsnummern in den Tabellen dieser Veröffentlichung sind jedoch nach der dreistelligen allgemeinen Systematik ausgewiesen.

Dreistellige Allgemeine Systematik der Neubildungen

140—149 Bösartige Neubildungen der Mundhöhle und des Rachens

- 140 Bösartige Neubildung der Lippe
- 141 Bösartige Neubildung der Zunge
- 142 Bösartige Neubildung der Speicheldrüsen
- 143 Bösartige Neubildung des Zahnfleisches
- 144 Bösartige Neubildung des Mundbodens
- 145 Bösartige Neubildung sonstiger und n. n. bez. Teile des Mundes
- 146 Bösartige Neubildung des Rachenringes
- 147 Bösartige Neubildung des Nasenrachenraumes
- 148 Bösartige Neubildung des Hypopharynx (Kehlkopfrachen)
- 149 Bösartige Neubildung des Rachens o. n. A.

150—159 Bösartige Neubildungen der Verdauungsorgane und des Bauchfells

- 150 Bösartige Neubildung der Speiseröhre
- 151 Bösartige Neubildung des Magens
- 152 Bösartige Neubildung des Dünndarmes, einschl. des Zwölffingerdarmes
- 153 Bösartige Neubildung des Dickdarmes ausgen. Mastdarm
- 154 Bösartige Neubildung des Mastdarmes und der Übergangsstelle des Colon sigmoideum in das Rektum
- 155 Bösartige Neubildung der Leber und der in der Leber liegenden Gallenwege mit der Angabe primärer Sitz
- 156 Bösartige Neubildung der Gallenblase und der Gallenwege
- 157 Bösartige Neubildung der Bauchspeicheldrüse
- 158 Bösartige Neubildung des Bauchfells und des retroperitonealen Gewebes
- 159 Bösartige Neubildung n. n. bez. Verdauungsorgane

160—163 Bösartige Neubildungen der Atmungsorgane

- 160 Bösartige Neubildung der Nase, der Nasennebenhöhlen, des Mittelohres und der dazugehörigen Nebenhöhlen
- 161 Bösartige Neubildung des Kehlkopfes
- 162 Bösartige Neubildung der Luftröhre, Bronchien und Lunge
- 163 Bösartige Neubildung sonstiger und n. n. bez. Atmungsorgane

170—174 Bösartige Neubildungen der Knochen, des Bindegewebes, der Haut und der Brustdrüse

- 170 Bösartige Neubildung der Knochen
- 171 Bösartige Neubildung des Bindegewebes und sonstiger Weichteile
- 172 Bösartiges Melanom der Haut
- 173 Sonstige bösartige Neubildungen der Haut
- 174 Bösartige Neubildung der Brustdrüse

180—189 Bösartige Neubildungen der Harn- und Geschlechtsorgane

- 180 Bösartige Neubildung des Gebärmutterhalses
- 181 Chorionepitheliom
- 182 Sonstige bösartigen Neubildungen der Gebärmutter
- 183 Bösartige Neubildung des Eierstocks, der Eileiter und des Ligamentum latum
- 184 Bösartige Neubildung sonstiger und n. n. bez. weiblicher Geschlechtsorgane
- 185 Bösartige Neubildung der Prostata
- 186 Bösartige Neubildung des Hodens
- 187 Bösartige Neubildungen sonstiger und n. n. bez. männlicher Geschlechtsorgane
- 188 Bösartige Neubildung der Harnblase
- 189 Bösartige Neubildung sonstiger und n. n. bez. Harnorgane

190—199 Bösartige Neubildungen sonstiger und n. n. bez. Sitze

- 190 Bösartige Neubildung des Auges
- 191 Bösartige Neubildung des Gehirns
- 192 Bösartige Neubildung sonstiger Teile des Nervensystems
- 193 Bösartige Neubildung der Schilddrüse
- 194 Bösartige Neubildung sonstiger endokriner Drüsen
- 195 Bösartige Neubildung mangelhaft bez. Sitzes
- 196 Sekundäre und n. n. bez. bösartige Neubildung der Lymphknoten
- 197 Sekundäre bösartige Neubildung der Atmungs- und Verdauungsorgane
- 198 Sonstige sekundäre bösartige Neubildungen
- 199 Bösartige Neubildung ohne Angabe des Sitzes

200—209 Neubildungen der lymphatischen und blutbildenden Organe

- 200 Lymphosarkom und Retikulumzellsarkom
- 201 Hodkin'-Krankheit
- 202 Sonstige Neubildungen des lymphatischen Gewebes
- 203 Multiples Myelom
- 204 Lymphatische Leukämie
- 205 Myeloische Leukämie
- 206 Monozytäre Leukämie
- 207 Sonstige und n. n. bez. Leukämien
- 208 Polyzythaemie vera
- 209 Myelofibrose

210—228 Gutartige Neubildungen

- 210 Gutartige Neubildung der Mundhöhle und des Rachens
- 211 Gutartige Neubildung sonstiger Teile des Verdauungssystems
- 212 Gutartige Neubildung der Atmungsorgane
- 213 Gutartige Neubildung der Knochen und Knorpel
- 214 Lipom
- 215 Sonstige gutartige Neubildungen der Muskeln und des Bindegewebes
- 216 Gutartige Neubildung der Haut
- 217 Gutartige Neubildung der Brustdrüse
- 218 Gebärmutterfibrom
- 219 Sonstige gutartige Neubildungen der Gebärmutter
- 220 Gutartige Neubildung des Eierstocks
- 221 Gutartige Neubildung sonstiger weiblicher Geschlechtsorgane
- 222 Gutartige Neubildung männlicher Geschlechtsorgane
- 223 Gutartige Neubildung der Niere und sonstiger Harnorgane
- 224 Gutartige Neubildung des Auges
- 225 Gutartige Neubildung des Gehirns und sonstiger Teile des Nervensystems
- 226 Gutartige Neubildung der endokrinen Drüsen
- 227 Hämangiom und Lymphangiom
- 228 Gutartige Neubildung sonstiger und n. n. bez. Organe und Gewebe

230—239 Neubildungen unbekanntes Charakters

- 230 Neubildung unbekanntes Charakters der Verdauungsorgane
- 231 Neubildung unbekanntes Charakters der Atmungsorgane
- 232 Neubildung unbekanntes Charakters der Haut, des Muskel- und Knochensystems
- 233 Neubildung unbekanntes Charakters der Brustdrüse
- 234 Neubildung unbekanntes Charakters der Gebärmutter
- 235 Neubildung unbekanntes Charakters der Eierstöcke
- 236 Neubildung unbekanntes Charakters sonstiger weiblicher Geschlechtsorgane
- 237 Neubildung unbekanntes Charakters sonstiger Harn- und Geschlechtsorgane
- 238 Neubildung unbekanntes Charakters des Auges, des Gehirns und sonstiger Teile des Nervensystems
- 239 Neubildung unbekanntes Charakters sonstiger und n. n. bez. Organe und Gewebe

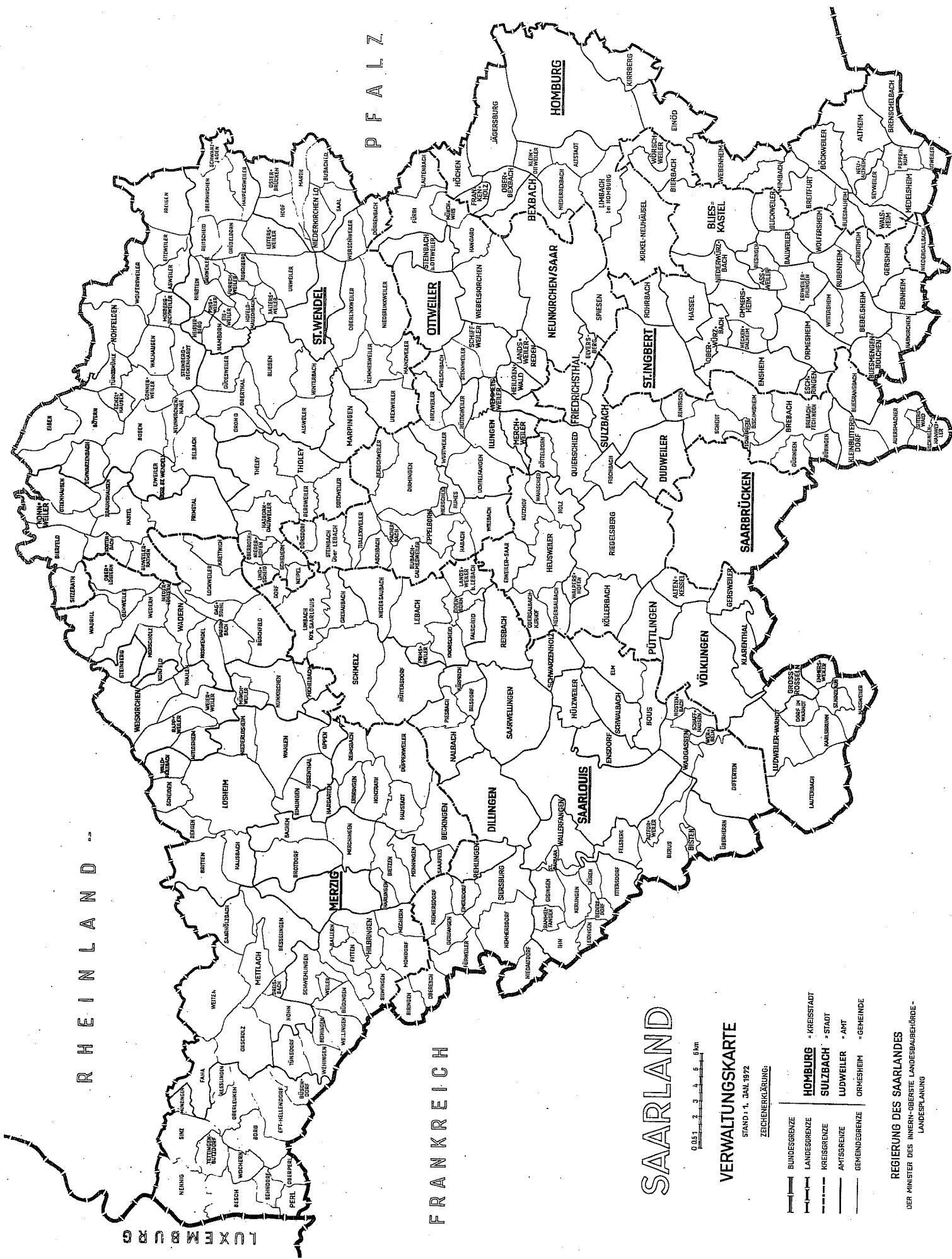

R H E I N L A N D

P F A L Z

H O M B U R G

F R A N K R E I C H

L U X E M B O U R G

S A A R L A N D

VERWALTUNGSKARTE

STAND 1. JAN. 1972

ZEICHNERKLEINUNG:

- BUNDESGRENZE
- LANDESGRENZE
- KREISGRENZE
- AMTSGRENZE
- GEMEINDEGRENZE
- HOMBURG = KREISSTADT
- SULZBACH = STADT
- LUDWIGER = AMT
- ORMSHEIM = GEMEINDE



REGIERUNG DES SAARLANDES
DER MINISTER DES INNER- OBERSTE LANDESBAU- UND
LANDESPLANUNG

Saarland in Zahlen (Sonderhefte)

Heft Nr.	Titel	Preis	Heft Nr.	Titel	Preis
1	Die saarländische Industrie 1957	*)	78	Industrie, Bau, Handwerk, und Energiewirtschaft im Jahre 1971	4,- DM
2	Die Viehwirtschaft im Saarland 1957	1,- DM	79	Kommunale Finanzen im Kalenderjahr 1970	4,- DM
3	Kommunale Finanzen im Kalenderjahr 1957	1,- DM	80	Zensus im produzierenden Gewerbe 1967 - Baugewerbe -	4,- DM
4	Berufsberatung - Lehrstellenvermittlung 1957	1,- DM	81	Arbeitsstätten und Beschäftigte im Saarland am 27. Mai 1970	6,- DM
5	Die Arbeitskräfte der landwirtschaftlichen Betriebe 1957	1,- DM	82	Umsätze und ihre Besteuerung 1970	5,- DM
6	Die eisenschaffende Industrie des Saarlandes (Ende 1958)	1,- DM	83	Endgültige Ergebnisse der Bundestagswahl im Saarland am 19. November 1972	7,- DM
7	Die saarländische Industrie 1958	1,- DM	84	Die saarländische Wirtschaft im Jahre 1972 (Zahlenspiegel)	4,- DM
8	Das saarländische Bauhauptgewerbe 1957/58	*)	85	Lohnsteuerpflichtige Einkommen 1968	5,- DM
9	Kommunale Finanzen 1958	*)	86	Kommunale Finanzen im Kalenderjahr 1971	5,- DM
10	Veranlagte Einkommen 1956	1,- DM			
11	Körperschaftseinkommen 1956	1,- DM			
12	Die saarländische Industrie 1959	1,- DM			
13	Kommunale Finanzen im Kalenderjahr 1959	*)			
14	Die Strassenverkehrsunfälle in den Jahren 1958 und 1959	1,- DM			
15	Der Aussenhandel des Saarlandes 1960	1,- DM			
16	Umsätze und ihre Besteuerung im zweiten Halbjahr 1959	1,- DM			
17	Die Wahlen im Saarland am 4. Dezember 1960	*)			
18	Die saarländische Industrie im Jahre 1960	1,- DM			
19	Schuldenstand von Staat und Gemeinden (Gv.) am 31. März 1960	1,- DM			
20	Kommunale Finanzen im Kalenderjahr 1960	1,- DM			
21	Personal im öffentlichen Dienst am 2. Oktober 1960	1,- DM			
22	Die saarländische Industrie im Jahre 1961	1,- DM			
23	Umsätze und ihre Besteuerung 1960	1,- DM			
24	Kommunale Finanzen im Kalenderjahr 1961	1,- DM			
25	Umsätze und ihre Besteuerung 1961	1,- DM			
26	Die saarländische Industrie im Jahre 1962	1,- DM			
27	Kommunale Finanzen im Kalenderjahr 1962	1,- DM			
28	Der Aussenhandel des Saarlandes im Jahre 1962	1,- DM			
29	Steuerpflichtige Vermögen und Einheitswerte gewerblicher Betriebe 1960	1,- DM			
30	Die saarländische Industrie im Jahre 1963	*)			
31	Kommunale Finanzen im Kalenderjahr 1963	1,- DM			
32	Umsätze und ihre Besteuerung 1962	1,- DM			
33	Die saarländische Industrie im Jahre 1964	1,- DM			
34	Lohnsteuerpflichtige Einkommen 1961	1,- DM			
35	Sozialprodukt des Saarlandes in den Jahren 1960 bis 1964	1,- DM			
36	Kommunale Finanzen im Kalenderjahr 1964	1,- DM			
37	Umsätze und ihre Besteuerung 1964	1,- DM			
38	Die saarländische Industrie im Jahre 1965	*)			
39	Schuldenstand von Land und Gemeinden (Gv.) am 31. Dezember 1965	*)			
40	Veranlagte Einkommen und ihre Besteuerung 1961	1,- DM			
41	Körperschaftsteuerpflichtige Einkommen 1961	1,50 DM			
42	Kommunale Finanzen im Kalenderjahr 1965	1,50 DM			
43	Sozialprodukt des Saarlandes/Landeswerte 1960 bis 1965/Kreiswerte 1961 und 1964	1,50 DM			
44	Strassenverkehrsunfälle 1965	1,50 DM			
45	Industrie, Bau, Handwerk und Energiewirtschaft im Jahre 1966	1,50 DM			
46	Personal im öffentlichen Dienst am 2. 10. 1966	1,50 DM			
47	Schuldenstand von Land und Gemeinden (Gv.) am 31. Dezember 1966	*)			
48	Handel und Gastgewerbe im Saarland 1962 bis 1966	1,50 DM			
49	Der Aussenhandel des Saarlandes 1960 bis 1966	1,50 DM			
50	Steuerpflichtige Vermögen und Einheitswerte gewerblicher Betriebe 1963	2,- DM			
51	Industrie, Bau, Handwerk und Energiewirtschaft im Jahre 1967	2,- DM			
52	Lohnsteuerpflichtige Einkommen 1965	2,- DM			
53	Umsätze und ihre Besteuerung 1966	2,- DM			
54	Die Strassen des Saarlandes am 1. Januar 1966	2,- DM			
55	Kommunale Finanzen in den Kalenderjahren 1966 und 1967	2,- DM			
56	Wohngeld 1964 bis 1967	2,- DM			
57	Strassenverkehrsunfälle 1967	2,- DM			
58	Kommunale Finanzen im Kalenderjahr 1968	2,- DM			
59	Grenzüberschreitender Schiffs- und Güterverkehr auf der Mosel 1964 bis 1968	2,- DM			
60	Endgültige Ergebnisse der Bundestagswahl im Saarland am 28. 9. 1969	3,- DM			
61	EWG-Strukturerhebung in der Landwirtschaft 1966/67	3,- DM			
62	Industrie, Bau, Handwerk und Energiewirtschaft im Jahre 1968	2,- DM			
63	Steuerpflichtige Vermögen und Einheitswerte gewerblicher Betriebe 1966	2,50 DM			
64	Strassenverkehrsunfälle 1968 und 1969	2,50 DM			
65	Industrie, Bau, Handwerk und Energiewirtschaft im Jahre 1969	*)			
66	Umsätze und ihre Besteuerung 1968	2,50 DM			
67	Gehalts- und Lohnstrukturerhebung in der gewerblichen Wirtschaft und im Dienstleistungsbereich 1966	*)			
68	Kommunale Finanzen im Kalenderjahr 1969	3,- DM			
69	Personal im öffentlichen Dienst am 2. 10. 1969	3,- DM			
70	Kommunale Finanzplanung 1970 bis 1974	3,- DM			
71	Güterverkehrsströme im Saarland	3,- DM			
72	Schul- und Hochschulpersonal im öffentlichen Dienst - Ergebnisse der Personalstrukturerhebung vom 2. 10. 1968 -	3,- DM			
73	Gehalts- und Lohnstrukturerhebung im öffentlichen Dienst 1968	3,- DM			
74	Wasserversorgung und -ableitung im Jahre 1969	3,- DM			
75	Industrie, Bau, Handwerk und Energiewirtschaft im Jahre 1970	3,- DM			
76	Die saarländische Wirtschaft im Jahre 1971 (Zahlenspiegel)	3,- DM			
77	Zensus im produzierenden Gewerbe 1967 - Industrie (ohne Bauindustrie) -	4,- DM			

*) vergriffen