

Wahlen im Saarland

Informationen zu den Wahlen 2017
Landtagswahl am 26. März
Bundestagswahl am 24. September



Einzelchrift
Nr. 127 / 2017



Informationen zu den Wahlen 2017

Herausgegeben vom
Statistischem Amt Saarland
Virchowstraße 7, 66119 Saarbrücken
Postfach 10 30 44, 66030 Saarbrücken
Telefon: (0681) 501 – 5925
Telefax: (0681) 501 – 5915
E-Mail: statistik@lzd.saarland.de
Internet: <http://www.wahlen.saarland.de>
Internet: <http://www.statistik.saarland.de>

Informationen zu den Wahlen 2017, ES 127
ISBN 978-3-88718-276-2
ISSN 0558-0838 (Einzelschrift)

© Statistisches Amt Saarland, Saarbrücken, 2017

Für nichtgewerbliche Zwecke sind Vervielfältigung und unentgeltliche Verbreitung, auch auszugsweise, mit Quellenangabe gestattet. Die Verbreitung, auch auszugsweise, über elektronische Systeme/Datenträger bedarf der vorherigen Zustimmung. Alle übrigen Rechte bleiben vorbehalten.

Inhaltsverzeichnis

	Seite
Informationen zur Landtagswahl	
1 Der saarländische Landtag	8
2 Rechtsgrundlagen	8
3 Das Wahlsystem	8
4 Wahltermine	9
5 Zur Landtagswahl 2017 zugelassene Parteien und Wählergruppen	9
6 Wahlkreisbeschreibung	9
Grafik Landtagswahlkreise im Saarland	11
Tabellen und Abbildungen	
1 Landtagswahlen 1947 bis 2012 im Saarland	12
Abb. 1 Stimmenanteile der Parteien und Wählergruppen bei den Landtagswahlen 1947 bis 2012 im Saarland	12
Abb. 2 Wahlbeteiligung bei den Landtagswahlen 1947 bis 2012	13
2 Sitzverteilung bei den Landtagswahlen 1947 bis 2012 im Saarland	13
Abb. 3 Sitzverteilung bei den Landtagswahlen 1947 bis 2012	13
3 Sitzverteilung bei den Landtagswahlen 1990 bis 2012 nach Landes- und Kreiswahlvorschlägen	14
Abb. 4 Sitzverteilung bei der Landtagswahl 2012 im Saarland	15
Abb. 5 Ergebnisse der Landtagswahlen 2012 und 2009 im Saarland	15
Abb. 6 Gewinne und Verluste bei der Landtagswahl 2012 im Saarland	15
4 Landtagswahlen 2004 bis 2012 nach Landtagswahlkreisen	16
5 Landtagswahlen 2004 bis 2012 nach Kreisen	16
Abb. 7a Ergebnisse der Landtagswahlen 2012 und 2009 im WK Saarbrücken	17
Abb. 7b Ergebnisse der Landtagswahlen 2012 und 2009 im WK Saarlouis	17
Abb. 7c Ergebnisse der Landtagswahlen 2012 und 2009 im WK Neunkirchen	17
6 Landtagswahlen 2004 bis 2012 nach Gemeinden	18
7 Rangfolge der Wahlbeteiligung bei der Landtagswahl 2012 im Vergleich zur Vorwahl	24
8 Veränderung der Wahlbeteiligung bei der Landtagswahl 2012 im Vergleich zur Vorwahl	25
9a Rangfolge der Stimmenanteile bei der Landtagswahl 2012 im Vergleich zur Vorwahl - CDU	26
9b Rangfolge der Stimmenanteile bei der Landtagswahl 2012 im Vergleich zur Vorwahl - SPD	27

9c	Rangfolge der Stimmenanteile bei der Landtagswahl 2012 im Vergleich zur Vorwahl - DIE LINKE	28
9d	Rangfolge der Stimmenanteile bei der Landtagswahl 2012 im Vergleich zur Vorwahl - PIRATEN	29
9e	Rangfolge der Stimmenanteile bei der Landtagswahl 2012 im Vergleich zur Vorwahl - GRÜNE	30
9f	Rangfolge der Stimmenanteile bei der Landtagswahl 2012 im Vergleich zur Vorwahl - FDP	31
10a	Veränderung der Stimmenanteile bei der Landtagswahl 2012 im Vergleich zur Vorwahl - CDU	32
10b	Veränderung der Stimmenanteile bei der Landtagswahl 2012 im Vergleich zur Vorwahl - SPD	33
10c	Veränderung der Stimmenanteile bei der Landtagswahl 2012 im Vergleich zur Vorwahl - DIE LINKE	34
10d	Veränderung der Stimmenanteile bei der Landtagswahl 2012 im Vergleich zur Vorwahl - PIRATEN	35
10e	Veränderung der Stimmenanteile bei der Landtagswahl 2012 im Vergleich zur Vorwahl - GRÜNE	36
10f	Veränderung der Stimmenanteile bei der Landtagswahl 2012 im Vergleich zur Vorwahl - FDP	37
11	Gewählte Bewerber/-innen bei der Landtagswahl 2012	38

Informationen zur Wahl des 19. Deutschen Bundestages

1	Der Deutsche Bundestag	40
2	Rechtsgrundlagen	40
3	Wahlsystem	40
4	Wahltermine der Bundestagswahlen seit 1949	41
5	Wahlvorschläge für die Bundestagswahl 2017	42
6	Saarländische Abgeordnete im Deutschen Bundestag (Stand: Januar 2017)	42
7	Wahlkreiseinteilung	42
8	Beschreibung der Bundestagswahlkreise im Saarland	43
	Grafik Bundestagswahlkreise im Saarland	44

Tabellen und Abbildungen

1	Bundestagswahl 2013 (Erst-/Zweitstimmen) nach Bundestagswahlkreisen	45
2	Bundestagswahl 2013 (Erst-/Zweitstimmen) nach Kreisen	45
	Abb. 1 Stimmenanteile bei der Bundestagswahl 2013 im Saarland	46
	Abb. 2 Gewinne und Verluste bei der Bundestagswahl 2013 im Saarland	46
3	Bundestagswahl 2013 (Erst-/Zweitstimmen) nach Gemeinden	47
4	Gewählte Wahlkreisbewerber/-innen bei der Bundestagswahl 2013	51
5	Gewählte Landeslistenbewerber/-innen bei der Bundestagswahl 2013	51
6	Bundestagswahlen 2013, 2009 und 2005 (Erststimmen) nach Bundestagswahlkreisen	52

Abb. 3 Stimmenanteile (Erststimmen) bei der Bundestagswahl 2013 im Saarland	52
7 Bundestagswahlen 2013, 2009 und 2005 (Erststimmen) nach Kreisen	53
Abb. 4 Gewinne und Verluste (Erststimmen) bei der Bundestagswahl 2013 im Saarland	53
8 Bundestagswahlen 2013, 2009 und 2005 (Erststimmen) nach Gemeinden	54
9 Bundestagswahlen 2013, 2009 und 2005 (Zweitstimmen) nach Bundestagswahlkreisen	59
10 Bundestagswahlen 2013, 2009 und 2005 (Zweitstimmen) nach Kreisen	60
Abb. 5 Stimmenanteile (Zweitstimmen) bei der Bundestagswahl 2013 im Saarland	60
11 Bundestagswahlen 2013, 2009 und 2005 (Zweitstimmen) nach Gemeinden	61
Abb. 6 Gewinne und Verluste (Zweitstimmen) bei der Bundestagswahl 2013 im Saarland	66
12 Bundestagswahlen 1957 bis 2013 im Saarland – Erststimmen	67
Abb. 7 Stimmenanteile (Erststimmen) bei den Bundestagswahlen 1957 - 2013 im Saarland	67
13 Bundestagswahlen 1957 bis 2013 im Saarland – Zweitstimmen	68
Abb. 8 Stimmenanteile (Zweitstimmen) bei den Bundestagswahlen 1957 - 2013 im Saarland	68
14 Rangfolge der Wahlbeteiligung bei der Bundestagswahl 2013 im Vergleich zur Vorwahl	69
15 Veränderung der Wahlbeteiligung bei der Bundestagswahl 2013 im Vergleich zur Vorwahl	70
16a Rangfolge der Zweitstimmenanteile bei der Bundestagswahl 2013 im Vergleich zur Vorwahl CDU	71
16b Rangfolge der Zweitstimmenanteile bei der Bundestagswahl 2013 im Vergleich zur Vorwahl SPD	72
16c Rangfolge der Zweitstimmenanteile bei der Bundestagswahl 2013 im Vergleich zur Vorwahl DIE LINKE	73
16d Rangfolge der Zweitstimmenanteile bei der Bundestagswahl 2013 im Vergleich zur Vorwahl FDP	74
16e Rangfolge der Zweitstimmenanteile bei der Bundestagswahl 2013 im Vergleich zur Vorwahl GRÜNE	75
17a Veränderung der Zweitstimmenanteile bei der Bundestagswahl 2013 im Vergleich zur Vorwahl CDU	76
17b Veränderung der Zweitstimmenanteile bei der Bundestagswahl 2013 im Vergleich zur Vorwahl SPD	77
17c Veränderung der Zweitstimmenanteile bei der Bundestagswahl 2013 im Vergleich zur Vorwahl DIE LINKE	78
17d Veränderung der Zweitstimmenanteile bei der Bundestagswahl 2013 im Vergleich zur Vorwahl FDP	79
17e Veränderung der Zweitstimmenanteile bei der Bundestagswahl 2013 im Vergleich zur Vorwahl GRÜNE	80

Kurzbezeichnungen oder in dieser Veröffentlichung verwendete Abkürzungen der Parteien

AfD	Alternative für Deutschland
BGE	Bündnis Grundeinkommen – Die Grundeinkommenspartei
CDU	Christlich Demokratische Union Deutschlands
CVP	Christliche Volkspartei des Saarlandes
DBD	Demokratische Bürger Deutschland
DDU	Deutsche Demokratische Union
DIE EINHEIT	DIE EINHEIT
DIE LINKE	DIE LINKE
Die PARTEI	Partei für Arbeit, Rechtsstaat, Tierschutz, Elitenförderung und basisdemokratische Initiative
DIREKTE DEMOKRATIE	Initiative Direkte Demokratie
DPS	Demokratische Partei der Saar
FAMILIE	Familien-Partei Deutschlands
FBU	FREIE BÜRGER UNION
FDP	Freie Demokratische Partei
FREIE WÄHLER	FREIE WÄHLER
GRÜNE	BÜNDNIS 90/DIE GRÜNEN
KP	Kommunistische Partei (Saar)
MLPD	Marxistisch-Leninistische Partei Deutschlands
NPD	Nationaldemokratische Partei Deutschlands
LKR	Liberal-Konservative Reformer
PARTEI DER VERNUNFT	Partei der Vernunft
PIRATEN	Piratenpartei Deutschland
pro Deutschland	Bürgerbewegung pro Deutschland
REFORMER	DIE REFORMER
SPD	Sozialdemokratische Partei Deutschlands
SPS	Sozialdemokratische Partei Saar
SVP	Saarländische Volkspartei

Informationen zur Landtagswahl am 26. März 2017

Informationen zur Landtagswahl am 26. März 2017

1 Der saarländische Landtag

Die Regierung des Saarlandes hat, durch Bekanntmachung vom 17. März 2016, als Tag der Wahl zum 16. Landtag des Saarlandes den 26. März 2017 bestimmt. Für den Landtag sind 51 Abgeordnete zu wählen.

2 Rechtsgrundlagen

Das Landtagswahlgesetz (LWG)

Das Landtagswahlgesetz (LWG) enthält nähere Vorschriften zum Verfahren bei Landtagswahlen, insbesondere über das Wahlsystem, die Wahlorgane, das Wahlrecht und die Wählbarkeit, die Wahlhandlung und die Feststellung des Wahlergebnisses. Das Landtagswahlgesetz wurde zuletzt durch das Gesetz zur Änderung des Landtagswahlgesetzes vom 18. Mai 2016 (Amtsbl. I S. 506) geändert.

Das Landtagswahlgesetz (LWG) kann im Internet unter www.wahlen.saarland.de nachgelesen werden.

Die Landeswahlordnung (LWO)

Zur Durchführung des Landtagswahlgesetzes hat das Ministerium für Inneres und Sport aufgrund der Ermächtigung des § 51 LWG die Landeswahlordnung (LWO) erlassen, die die Vorgaben des Landtagswahlgesetzes (LWG) konkretisiert. Die Landeswahlordnung enthält insbesondere Regelungen über die Bestellung und die Tätigkeit der Wahlorgane, die einzelnen Voraussetzungen für die Aufnahme in das Wählerverzeichnis, die Zulassung von Wahlvorschlägen, die Briefwahl und die Ergebnisfeststellung am Wahltag.

Die Landeswahlordnung wurde zuletzt durch die Verordnung zur Änderung der Landeswahlordnung vom 27. Juli 2016 (Amtsbl. I S. 626) geändert. Sie kann im Internet unter www.wahlen.saarland.de eingesehen werden.

3 Das Wahlsystem

Die Abgeordneten des Landtages des Saarlandes werden in allgemeiner, gleicher, unmittelbarer, geheimer und freier Wahl für 5 Jahre nach den Grundsätzen einer Verhältniswahl gewählt.

Wahlberechtigt sind alle Deutschen im Sinne des Artikels 116 Absatz 1 des Grundgesetzes, die am Wahltag das achtzehnte Lebensjahr vollendet haben, seit mindestens drei Monaten im Saarland eine Wohnung innehaben oder sich sonst gewöhnlich dort aufhalten und nicht vom Wahlrecht ausgeschlossen sind.

Die Wählerinnen und Wähler haben eine Stimme. Mit dieser Stimme wird eine Partei oder Wählergruppe gewählt, deren Kandidatinnen und Kandidaten von den Parteien und Wählergruppen auf Listenwahlvorschlägen aufgestellt werden. Listenwahlvorschläge können als Kreiswahlvorschläge für die drei Wahlkreise und als Landeswahlvorschlag für das Saarland aufgestellt werden. Ein Landeswahlvorschlag kann nur zugelassen werden, wenn auch ein Kreiswahlvorschlag für mindestens einen der drei Landeswahlkreise zugelassen wurde. Kandidatinnen und Kandidaten dürfen nicht Mitglieder anderer als der den Wahlvorschlag einreichenden Partei oder Wählergruppe sein.

Die Sitzverteilung auf die einzelnen Parteien und Wählergruppen erfolgt anhand der Anzahl der abgegebenen gültigen Stimmen nach dem Höchstzahlverfahren nach d'Hondt. Bei der Verteilung der Sitze werden nur die Parteien und Wählergruppen berücksichtigt, die mindestens 5 Prozent der abgegebenen gültigen Stimmen im Saarland erhalten haben (so genannte Sperrklausel). Von den insgesamt 51 Landtagssitzen werden 41 Sitze anhand der Anzahl der in den drei Wahlkreisen abgegeben gültigen Stimmen nach dem Höchstzahlverfahren nach d'Hondt aus den Kreiswahlvorschlägen besetzt. Die übrigen 10 Sitze werden aus den Landeslisten besetzt. Die Sitze werden aus den Wahlvorschlägen der Partei oder Wählergruppe in der dort festgelegten Reihenfolge besetzt.

4 Wahltermine

Wahl	Termin	Wahl	Termin	Wahl	Termin	Wahl	Termin
1.	05.10.1947	5.	27.06.1965	9.	10.03.1985	13.	05.09.2004
2.	30.11.1952	6.	14.06.1970	10.	28.01.1990	14.	30.08.2009
3.	18.12.1955	7.	04.05.1975	11.	16.10.1994	15.	25.03.2012
4.	04.12.1960	8.	27.04.1980	12.	05.09.1999	16.	26.03.2017

5 Zur Landtagswahl 2017 zugelassene Parteien und Wählergruppen

Die Reihenfolge der zugelassenen Wahlvorschläge auf den Stimmzetteln richtet sich bei den Parteien und Wählergruppen, die an der letzten Landtagswahl teilgenommen haben, nach der Stimmenzahl, die sie im Saarland erreicht haben. Die übrigen Wahlvorschläge schließen sich in alphabetischer Reihenfolge des ausgeschriebenen Namens der Partei oder Wählergruppe an.

Nr.	Kreiswahlvorschlag Saarbrücken	Kreiswahlvorschlag Saarlouis	Kreiswahlvorschlag Neunkirchen	Landeswahlvorschlag
1	CDU	CDU	CDU	CDU
2	SPD	SPD	SPD	SPD
3	DIE LINKE	DIE LINKE	DIE LINKE	DIE LINKE
4	PIRATEN	PIRATEN	PIRATEN	PIRATEN
5	GRÜNE	GRÜNE	GRÜNE	GRÜNE
6	FAMILIE	FAMILIE	FAMILIE	FAMILIE
7	FDP	FDP	FDP	FDP
8	NPD	NPD	NPD	NPD
9	FREIE WÄHLER	FREIE WÄHLER	FREIE WÄHLER	FREIE WÄHLER
10	AfD	AfD	AfD	AfD
11	BGE	-	-	-
12	DBD	DBD	DBD	DBD
13	DIE EINHEIT	DIE EINHEIT	DIE EINHEIT	DIE EINHEIT
14	REFORMER	REFORMER	REFORMER	REFORMER
15	-	-	FBU	-
16	LKR	LKR	LKR	LKR

Da für das Bündnis Grundeinkommen - Die Grundeinkommenspartei (BGE) nur ein einziger Wahlvorschlag, nämlich ein Kreiswahlvorschlag für den Wahlkreis Saarbrücken eingereicht und zugelassen wurde, erscheint dieser Kreiswahlvorschlag nur auf dem Stimmzettel für den Wahlkreis Saarbrücken unter der Nr. 11. Die entsprechenden Positionen auf den Stimmzetteln für die Wahlkreise Saarlouis und Neunkirchen bleiben leer.

Da für die FREIE BÜRGER UNION (FBU) nur ein einziger Wahlvorschlag, nämlich ein Kreiswahlvorschlag für den Wahlkreis Neunkirchen eingereicht und zugelassen wurde, erscheint dieser Kreiswahlvorschlag nur auf dem Stimmzettel für den Wahlkreis Neunkirchen unter der Nr. 15. Die entsprechenden Positionen auf den Stimmzetteln für die Wahlkreise Saarbrücken und Saarlouis bleiben leer.

6 Wahlkreisbeschreibung

Nach § 3 LWG ist das Wahlgebiet Saarland in drei Wahlkreise eingeteilt, und zwar:

- in den Wahlkreis Saarbrücken mit dem Regionalverband Saarbrücken,
- in den Wahlkreis Saarlouis mit den Landkreisen Merzig-Wadern und Saarlouis,
- in den Wahlkreis Neunkirchen mit den Landkreisen Neunkirchen, Saarpfalz und St. Wendel.

Wahlkreisbeschreibung der saarländischen Landtagswahlkreise

Landtagswahlkreis	Gemeinde	Regionalverband/Landkreis
Saarbrücken	Saarbrücken, Landeshauptstadt Friedrichsthal, Stadt Großrosseln Heusweiler Kleinblittersdorf Püttlingen, Stadt Quierschied Riegelsberg Sulzbach/Saar, Stadt Völklingen, Stadt	Regionalverband Saarbrücken Regionalverband Saarbrücken Regionalverband Saarbrücken Regionalverband Saarbrücken Regionalverband Saarbrücken Regionalverband Saarbrücken Regionalverband Saarbrücken Regionalverband Saarbrücken Regionalverband Saarbrücken Regionalverband Saarbrücken
Saarlouis	Beckingen Losheim am See Merzig, Kreisstadt Mettlach Perl Wadern, Stadt Weiskirchen Dillingen/Saar, Stadt Lebach, Stadt Nalbach Rehlingen-Siersburg Saarlouis, Kreisstadt Saarwellingen Schmelz Schwalbach Überherrn Wadgassen Wallerfangen Bous Ensdorf	Landkreis Merzig-Wadern Landkreis Merzig-Wadern Landkreis Merzig-Wadern Landkreis Merzig-Wadern Landkreis Merzig-Wadern Landkreis Merzig-Wadern Landkreis Merzig-Wadern Landkreis Saarlouis Landkreis Saarlouis Landkreis Saarlouis Landkreis Saarlouis Landkreis Saarlouis Landkreis Saarlouis Landkreis Saarlouis Landkreis Saarlouis Landkreis Saarlouis Landkreis Saarlouis Landkreis Saarlouis Landkreis Saarlouis Landkreis Saarlouis
Neunkirchen	Eppelborn Illingen Merchweiler Neunkirchen, Kreisstadt Ottweiler, Stadt Schiffweiler Spiesen-Elversberg Bexbach, Stadt Blieskastel, Stadt Gersheim Homburg, Kreisstadt Kirkel Mandelbachtal St. Ingbert, Stadt Freisen Marpingen Namborn Nohfelden Nonnweiler Oberthal St. Wendel, Kreisstadt Tholey	Landkreis Neunkirchen Landkreis Neunkirchen Landkreis Neunkirchen Landkreis Neunkirchen Landkreis Neunkirchen Landkreis Neunkirchen Landkreis Neunkirchen Saarpfalz-Kreis Saarpfalz-Kreis Saarpfalz-Kreis Saarpfalz-Kreis Saarpfalz-Kreis Saarpfalz-Kreis Saarpfalz-Kreis Landkreis St. Wendel Landkreis St. Wendel Landkreis St. Wendel Landkreis St. Wendel Landkreis St. Wendel Landkreis St. Wendel Landkreis St. Wendel Landkreis St. Wendel

Landtagswahlkreise im Saarland

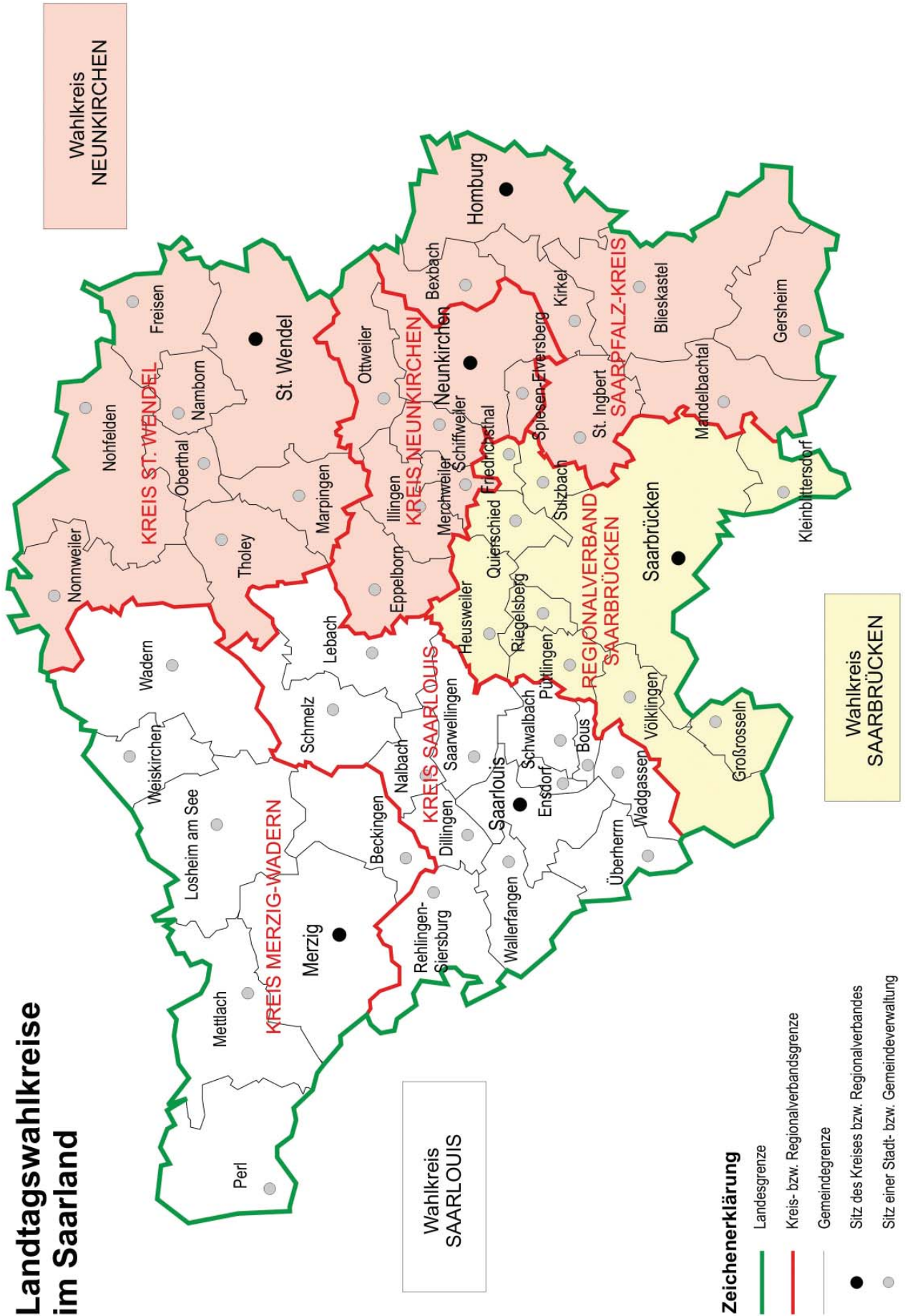

Zeichenerklärung

- Landesgrenze
- Kreis- bzw. Regionalverbandsgrenze
- Gemeindegrenze
- Sitz des Kreises bzw. Regionalverbandes
- Sitz einer Stadt- bzw. Gemeindeverwaltung

1 Landtagswahlen 1947 bis 2012 im Saarland

Wahl-jahr	Wahl-berechtigte	Abgegebene Stimmen	Gültige Stimmen	CDU	SPD	GRÜNE	FDP	SVP/CVP	SPS	DIE LINKE	Übrige
1947	520855	498627	449565	-	-	-	34255	230082	147292	-	37936
		95,7	90,2	-	-	-	7,6	51,2	32,8	-	8,4
1952	622428	579226	437350	-	-	-	-	239405	141872	-	56073
		93,1	75,5	-	-	-	-	54,7	32,4	-	12,8
1955	664388	600196	589179	149525	84414	-	142602	128658	34285	-	49695
		90,4	98,2	25,4	14,3	-	24,2	21,8	5,8	-	8,4
1960	718963	568560	532832	195060	159698	-	73718	60557	-	-	43799
		79,1	93,9	36,6	30,0	-	13,8	11,4	-	-	8,2
1965	746532	610836	594956	254143	241954	-	49524	30750	-	-	18585
		81,8	97,4	42,7	40,7	-	8,3	5,2	-	-	3,1
1970	787049	653669	643903	308107	262492	-	28167	5773	-	-	39364
		83,1	98,5	47,8	40,8	-	4,4	0,9	-	-	6,1
1975	803669	714039	706238	347094	295406	-	52100	-	-	-	11638
		88,8	98,9	49,1	41,8	-	7,4	-	-	-	1,7
1980	826219	702466	694745	305584	315432	19945	47977	-	-	-	5807
		85,0	98,9	44,0	45,4	2,9	6,9	-	-	-	0,8
1985	844038	717448	704901	262975	346595	17642	70713	-	-	-	6976
		85,0	98,3	37,3	49,2	2,5	10,0	-	-	-	1,0
1990	842754	700981	694101	231983	377502	18380	39113	-	-	-	27123
		83,2	99,0	33,4	54,4	2,6	5,6	-	-	-	3,9
1994	835686	697962	688880	265871	340091	38087	14206	-	-	-	30625
		83,5	98,7	38,6	49,4	5,5	2,1	-	-	-	4,4
1999	822810	565523	557337	253856	247311	18106	14259	-	-	4490	19315
		68,7	98,5	45,5	44,4	3,2	2,6	-	-	0,8	3,5
2004	816032	452856	441628	209690	136224	24830	22842	-	-	10240	37802
		55,5	97,5	47,5	30,8	5,6	5,2	-	-	2,3	8,6
2009	804622	544220	534793	184537	131241	31516	49064	-	-	113664	24771
		67,6	98,3	34,5	24,5	5,9	9,2	-	-	21,3	4,6
2012	797512	491591	481294	169617	147170	24252	5871	-	-	77612	56772
		61,6	97,9	35,2	30,6	5,0	1,2	-	-	16,1	11,8

Abb. 1 Stimmenanteile der Parteien bei den Landtagswahlen 1947 bis 2012 im Saarland



Abb. 2 Wahlbeteiligung bei den Landtagswahlen 1947 bis 2012



2 Sitzverteilung bei den Landtagswahlen 1947 bis 2012 im Saarland

Wahljahr	Abgeordnete	CDU	SPD	GRÜNE	FDP	SVP/CVP	SPS	DIE LINKE	Übrige
1947	50	-	-	-	3	28	17	-	2
1952	50	-	-	-	-	29	17	-	4
1955	50	14	7	-	13	12	2	-	2
1960	50	19	16	-	7	6	-	-	2
1965	50	23	21	-	4	2	-	-	-
1970	50	27	23	-	-	-	-	-	-
1975	50	25	22	-	3	-	-	-	-
1980	51	23	24	-	4	-	-	-	-
1985	51	20	26	-	5	-	-	-	-
1990	51	18	30	-	3	-	-	-	-
1994	51	21	27	3	-	-	-	-	-
1999	51	26	25	-	-	-	-	-	-
2004	51	27	18	3	3	-	-	-	-
2009	51	19	13	3	5	-	-	11	-
2012	51	19	17	2	-	-	-	9	4

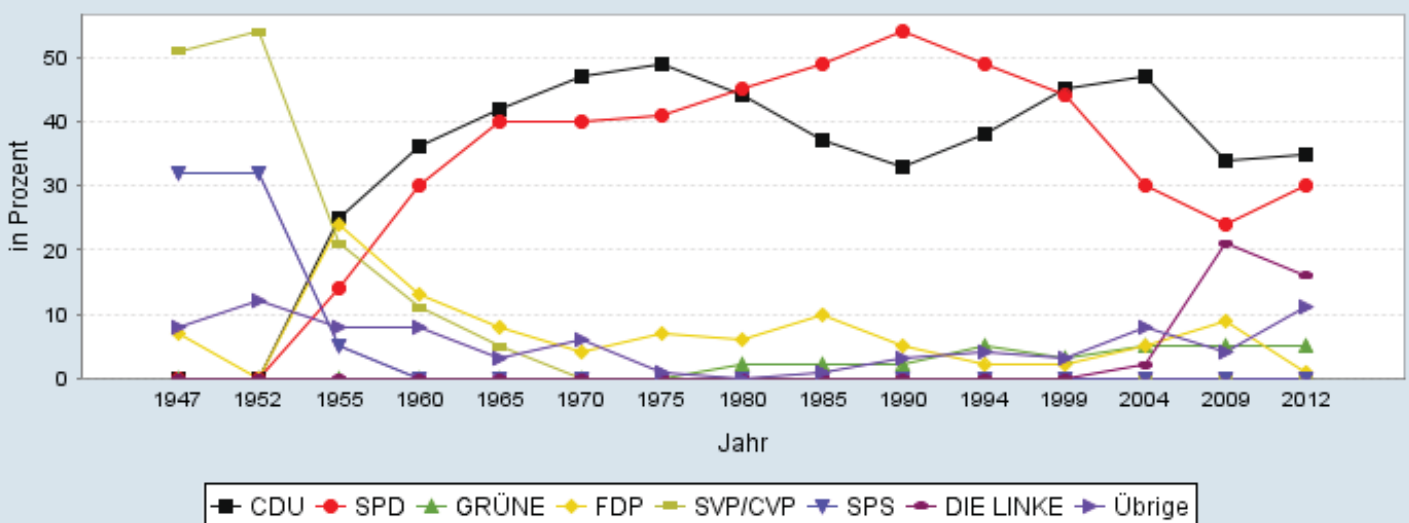
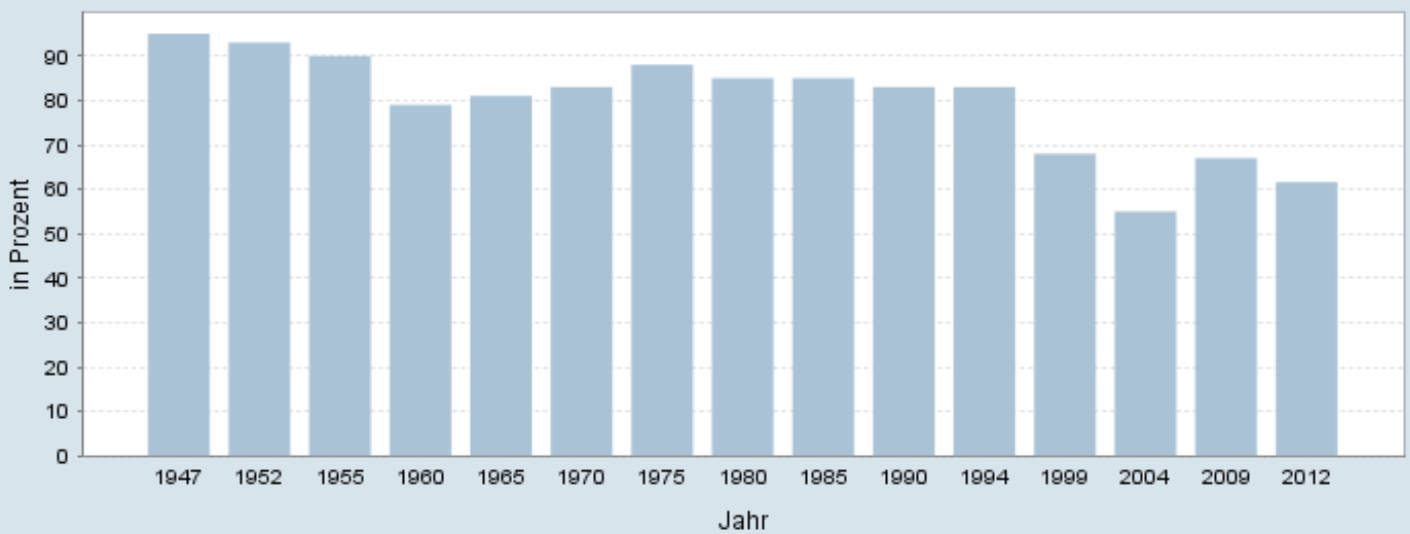
Abb. 3 Sitzverteilung bei den Landtagswahlen 1947 bis 2012

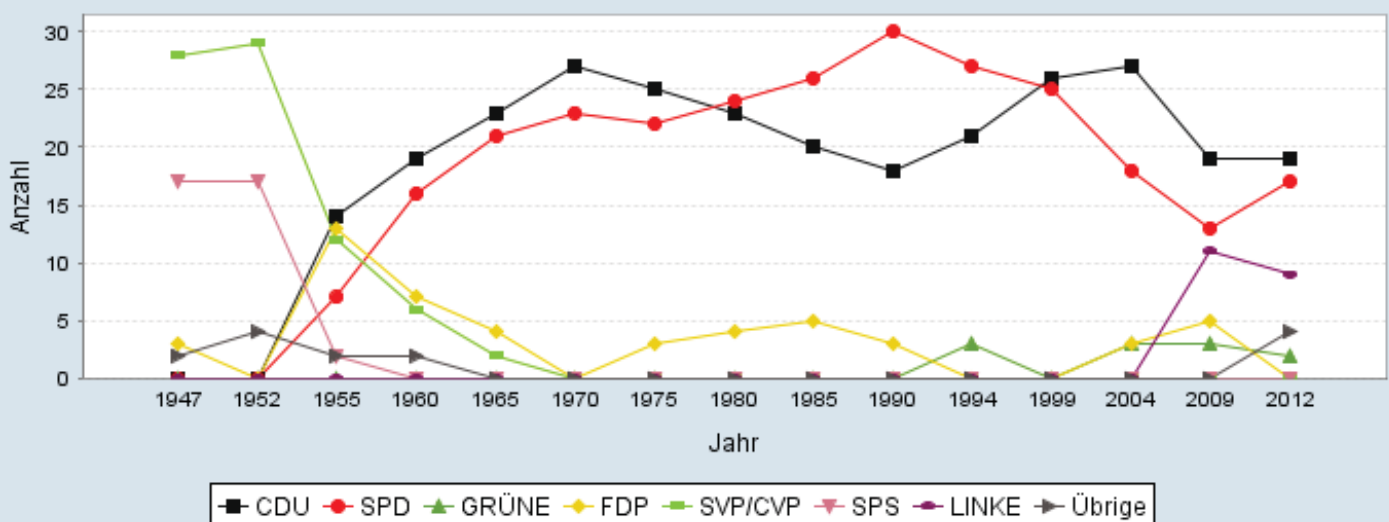

3 Sitzverteilung bei den Landtagswahlen 1990 bis 2012 nach Landes- und Kreiswahlvorschlägen

Wahltermin	Sitze	Saarbrücken	Saarlouis	Neunkirchen	Wahlvorschlag	SAARLAND
Wahl am 28. 10. 1990	Zahl der Sitze	13	12	16	10	51
	davon					
	CDU	4	5	6	3	18
	SPD	8	7	10	5	30
Wahl am 16. 10. 1994	FDP	1	-	-	2	3
	Zahl der Sitze	13	12	16	10	51
	davon					
	CDU	5	5	7	4	21
Wahl am 5. 9. 1999	SPD	7	7	9	4	27
	GRÜNE	1	-	-	2	3
	Zahl der Sitze	12	13	16	10	51
	davon					
Wahl am 5. 9. 2004	CDU	6	7	8	5	26
	SPD	6	6	8	5	25
	Zahl der Sitze	27	18	3	3	51
	davon					
Wahl am 30. 8. 2009	CDU	7	7	10	3	27
	SPD	5	4	6	3	18
	GRÜNE	1	-	1	1	3
	FDP	-	-	-	3	3
	Zahl der Sitze	12	12	17	10	51
	davon					
Wahl am 25. 3. 2012	CDU	4	5	7	3	19
	SPD	3	3	5	2	13
	GRÜNE	1	-	1	1	3
	FDP	1	1	1	2	5
	LINKE	3	3	3	2	11
	Zahl der Sitze	12	12	17	10	51
Wahl am 25. 3. 2012	davon					
	CDU	5	5	7	2	19
	SPD	4	4	6	3	17
	DIE LINKE	2	2	3	2	9
	GRÜNE	0	0	0	2	2
	PIRATEN	1	1	1	1	4

Abb. 4 Sitzverteilung bei der Landtagswahl 2012 im Saarland



Abb. 5 Ergebnisse der Landtagswahlen 2012 und 2009 im Saarland



Abb. 6 Gewinne und Verluste bei der Landtagswahl 2012 im Saarland

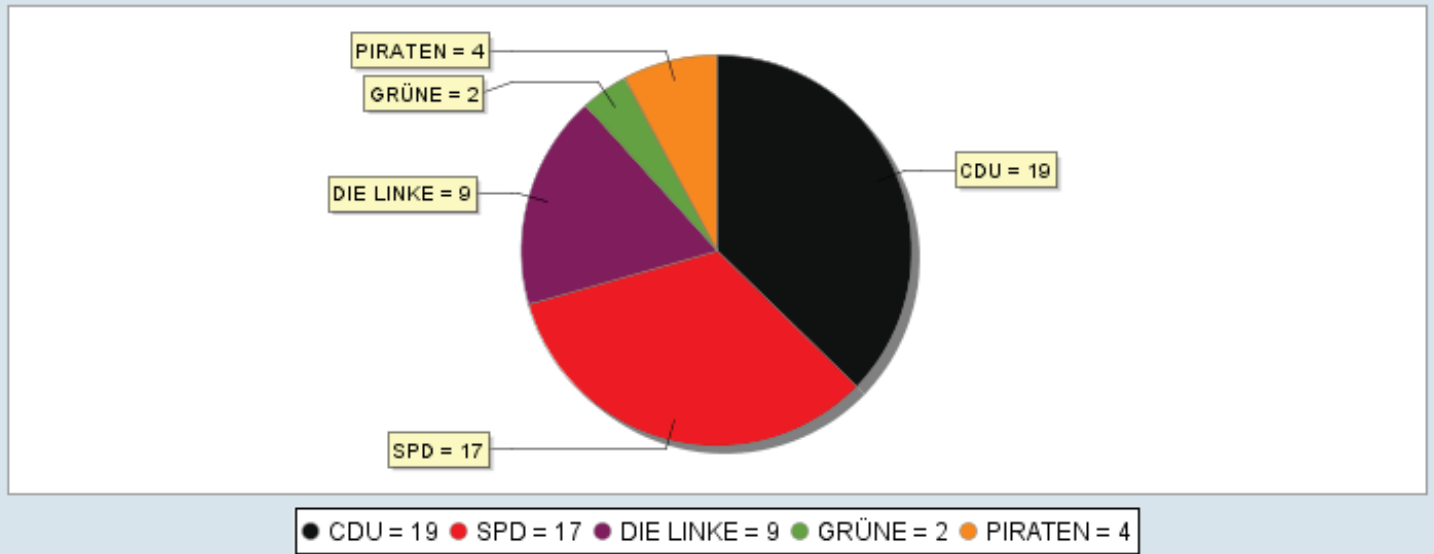

4 Landtagswahlen 2004 bis 2012 nach Landtagswahlkreisen

Landtagswahlkreis	Wahljahr	Wahlberechtigte	Wähler	Gültige Stimmen	CDU	SPD	DIE LINKE	FDP	GRÜNE	FAMILIE	NPD	FREIE WÄHLER	DIREKTE DEMOKR	Die PARTEI	PIRATEN	Übrige
SAARLAND	2012	797512	491591	481294	169617	147170	77612	5871	24252	8394	5606	4173	721	2222	35656	-
			61,6	97,9	35,2	30,6	16,1	1,2	5,0	1,7	1,2	0,9	0,1	0,5	7,4	-
	2009	804622	544220	534793	184537	131241	113664	49064	31516	10710	8099	-	-	-	-	5962
			67,6	98,3	34,5	24,5	21,3	9,2	5,9	2,0	1,5	-	-	-	-	1,1
	2004	816032	452856	441628	209690	136224	10240	22842	24830	13106	17590	-	-	-	-	7106
			55,5	97,5	47,5	30,8	2,3	5,2	5,6	3,0	4,0	-	-	-	-	1,6
WK SAARBRÜCKEN	2012	252703	149959	147251	48226	43526	26725	2165	9104	2138	1739	1479	-	1091	11058	-
			59,3	98,2	32,8	29,6	18,1	1,5	6,2	1,5	1,2	1,0	-	0,7	7,5	-
	2009	254638	164439	161985	50500	39315	39344	15055	11074	2536	2362	-	-	-	-	1799
			64,6	98,5	31,2	24,3	24,3	9,3	6,8	1,6	1,5	-	-	-	-	1,1
	2004	259486	139323	136159	59353	42008	4153	7668	9755	3387	6743	-	-	-	-	3092
			53,7	97,7	43,6	30,9	3,1	5,6	7,2	2,5	4,9	-	-	-	-	2,3
WK SAARLOUIS	2012	240704	147518	144325	53652	44379	22044	1652	6745	2117	1604	1159	-	1131	9842	-
			61,3	97,8	37,2	30,7	15,3	1,1	4,7	1,5	1,1	0,8	-	0,8	6,8	-
	2009	243232	167872	164843	59897	38839	32210	16514	9844	2779	2491	-	-	-	-	2269
			69,0	98,2	36,3	23,6	19,5	10,0	6,0	1,7	1,5	-	-	-	-	1,4
	2004	245148	135773	132455	66211	40965	2606	7227	6441	3285	4014	-	-	-	-	1706
			55,4	97,6	50,0	30,9	2,0	5,5	4,9	2,5	3,0	-	-	-	-	1,3
WK NEUNKIRCHEN	2012	304105	194114	189718	67739	59265	28843	2054	8403	4139	2263	1535	721	-	14756	-
			63,8	97,7	35,7	31,2	15,2	1,1	4,4	2,2	1,2	0,8	0,4	-	7,8	-
	2009	306752	211909	207965	74140	53087	42110	17495	10598	5395	3246	-	-	-	-	1894
			69,1	98,1	35,7	25,5	20,2	8,4	5,1	2,6	1,6	-	-	-	-	0,9
	2004	311398	177760	173014	84126	53251	3481	7947	8634	6434	6833	-	-	-	-	2308
			57,1	97,3	48,6	30,8	2,0	4,6	4,9	3,7	3,9	-	-	-	-	1,3

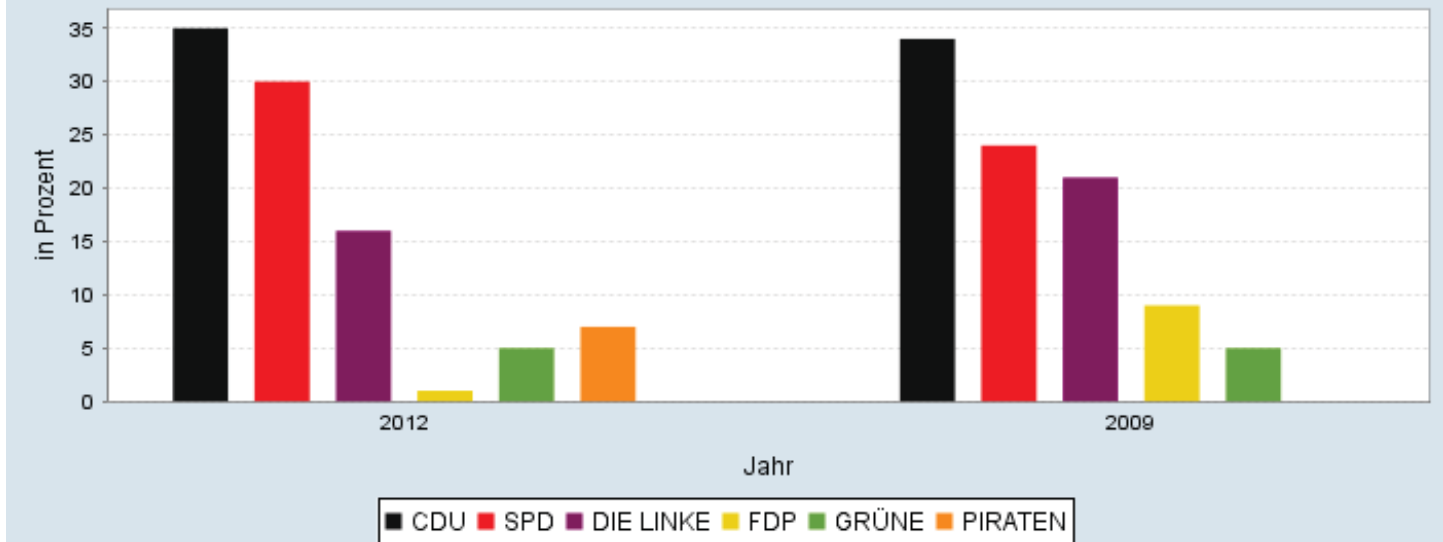
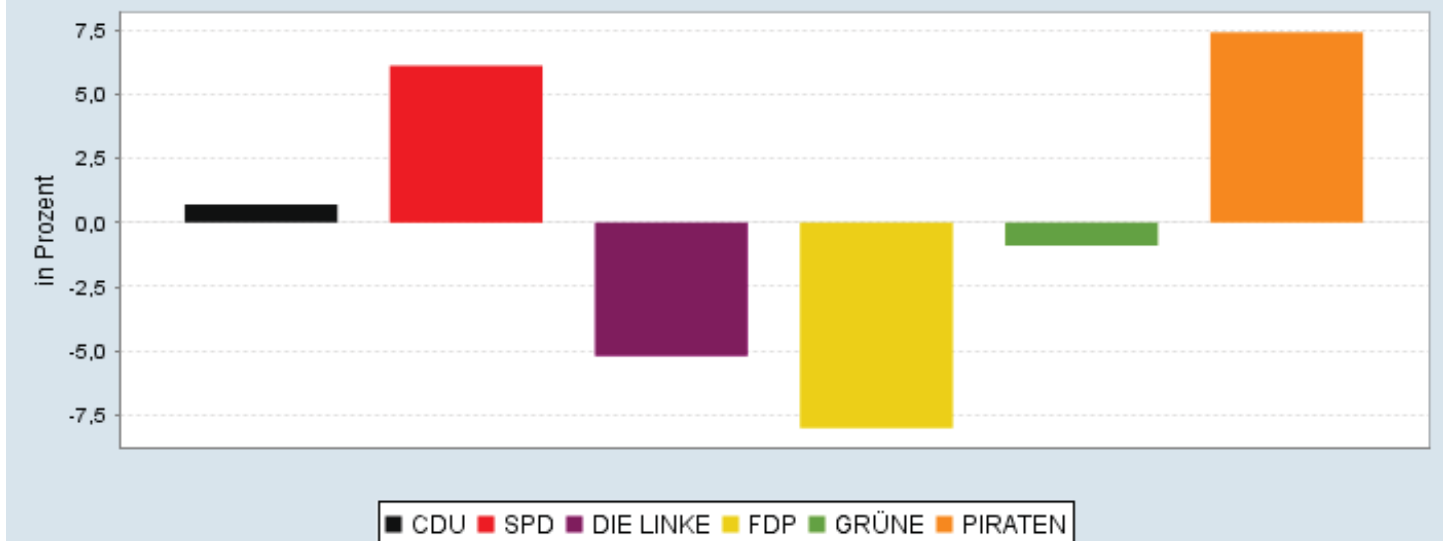
5 Landtagswahlen 2004 bis 2012 nach Kreisen

Regionalverband/Landkreis	Wahljahr	Wahlberechtigte	Wähler	Gültige Stimmen	CDU	SPD	DIE LINKE	FDP	GRÜNE	FAMILIE	NPD	FREIE WÄHLER	DIREKTE DEMOKR	Die PARTEI	PIRATEN	Übrige
SAARLAND	2012	797512	491591	481294	169617	147170	77612	5871	24252	8394	5606	4173	721	2222	35656	-
			61,6	97,9	35,2	30,6	16,1	1,2	5,0	1,7	1,2	0,9	0,1	0,5	7,4	-
	2009	804622	544220	534793	184537	131241	113664	49064	31516	10710	8099	-	-	-	-	5962
			67,6	98,3	34,5	24,5	21,3	9,2	5,9	2,0	1,5	-	-	-	-	1,1
	2004	816032	452856	441628	209690	136224	10240	22842	24830	13106	17590	-	-	-	-	7106
			55,5	97,5	47,5	30,8	2,3	5,2	5,6	3,0	4,0	-	-	-	-	1,6
RV Saarbrücken	2012	252703	149959	147251	48226	43526	26725	2165	9104	2138	1739	1479	-	1091	11058	-
			59,3	98,2	32,8	29,6	18,1	1,5	6,2	1,5	1,2	1,0	-	0,7	7,5	-
	2009	254638	164439	161985	50500	39315	39344	15055	11074	2536	2362	-	-	-	-	1799
			64,6	98,5	31,2	24,3	24,3	9,3	6,8	1,6	1,5	-	-	-	-	1,1
	2004	259486	139323	136159	59353	42008	4153	7668	9755	3387	6743	-	-	-	-	3092
			53,7	97,7	43,6	30,9	3,1	5,6	7,2	2,5	4,9	-	-	-	-	2,3
LK Merzig-Wadern	2012	81642	50016	48939	18984	15052	6957	591	1973	715	572	424	-	327	3344	-
			61,3	97,8	38,8	30,8	14,2	1,2	4,0	1,5	1,2	0,9	-	0,7	6,8	-
	2009	82557	57294	56249	21256	14020	9964	5326	2988	956	881	-	-	-	-	858
			69,4	98,2	37,8	24,9	17,7	9,5	5,3	1,7	1,6	-	-	-	-	1,5
	2004	83085	47793	46464	24788	13543	785	2179	2214	1186	1229	-	-	-	-	540
			57,5	97,2	53,3	29,1	1,7	4,7	4,8	2,6	2,6	-	-	-	-	1,2
LK Neunkirchen	2012	110886	68253	66813	21688	22438	11637	692	2431	1137	795	404	364	-	5227	-
			61,6	97,9	32,5	33,6	17,4	1,0	3,6	1,7	1,2	0,6	0,5	-	7,8	-
	2009	112388	75573	74192	23871	20995	17180	5561	3257	1559	1223	-	-	-	-	546
			67,2	98,2	32,2	28,3	23,2	7,5	4,4	2,1	1,6	-	-	-	-	0,7
	2004	114585	62485	61050	27509	21599	1446	2585	2642	1792	2571	-	-	-	-	906
			54,5	97,7	45,1	35,4	2,4	4,2	4,3	2,9	4,2	-	-	-	-	1,5
LK Saarlouis	2012	159062	97502	95386	34668	29327	15087	1061	4772	1402	1032	735	-	804	6498	-
			61,3	97,8	36,3	30,7	15,8	1,1	5,0	1,5	1,1	0,8	-	0,8	6,8	-
	2009	160675	110578	108594	38641	24819	22246	11188	6856	1823	1610	-	-	-	-	1411
			68,8	98,2	35,6	22,9	20,5	10,3	6,3	1,7	1,5	-	-	-	-	1,3
	2004	162063	87980	85991	41423	27422	1821	5048	4227	2099	2785	-	-	-	-	1166
			54,3	97,7	48,2	31,9	2,1	5,9	4,9	2,4	3,2	-	-	-	-	1,4
Saarpfalz-Kreis	2012	118313	74153	72613	25502	21556	10599	953	4016	2177	929	756	233	-	5892	-
			62,7	97,9	35,1	29,7	14,6	1,3	5,5	3,0	1,3	1,0	0,3	-	8,1	-
	2009	118895	80841	79421	27681	18129	15574	7924	4988	2735	1418	-	-	-	-	972
			68,0	98,2	34,9	22,8	19,6	10,0	6,3	3,4	1,8	-	-	-	-	1,2
	2004	120396	66403	64703	30579	18216	1286	3719	3947	3396	2691	-	-	-	-	869
			55,2	97,4	47,3	28,2	2,0	5,7	6,1	5,2	4,2	-	-	-	-	1,3
LK St. Wendel	2012	74906	51708	50292	20549	15271	6607	409	1956	825	539	375	124	-	3637	-
			69,0	97,3	40,9	30,4	13,1	0,8	3,9	1,6	1,1	0,7	0,2	-	7,2	-
	2009	75469	55495	54352	22588	13963	9356	4010	2353	1101	605	-	-	-	-	376
			73,5	97,9	41,6	25,7	17,2	7,4	4,3	2,0	1,1	-	-	-	-	0,7
	2004	76417	48872	47261	26038	13436	749	1643	2045	1246	1571	-	-	-	-	533
			64,0	96,7	55,1	28,4	1,6	3,5	4,3	2,6	3,3	-	-	-	-	1,1

Abb. 7a Ergebnisse der Landtagswahlen 2012 und 2009 im Wahlkreis Saarbrücken



Abb. 7b Ergebnisse der Landtagswahlen 2012 und 2009 im Wahlkreis Saarlouis



Abb. 7c Ergebnisse der Landtagswahlen 2012 und 2009 im Wahlkreis Neunkirchen

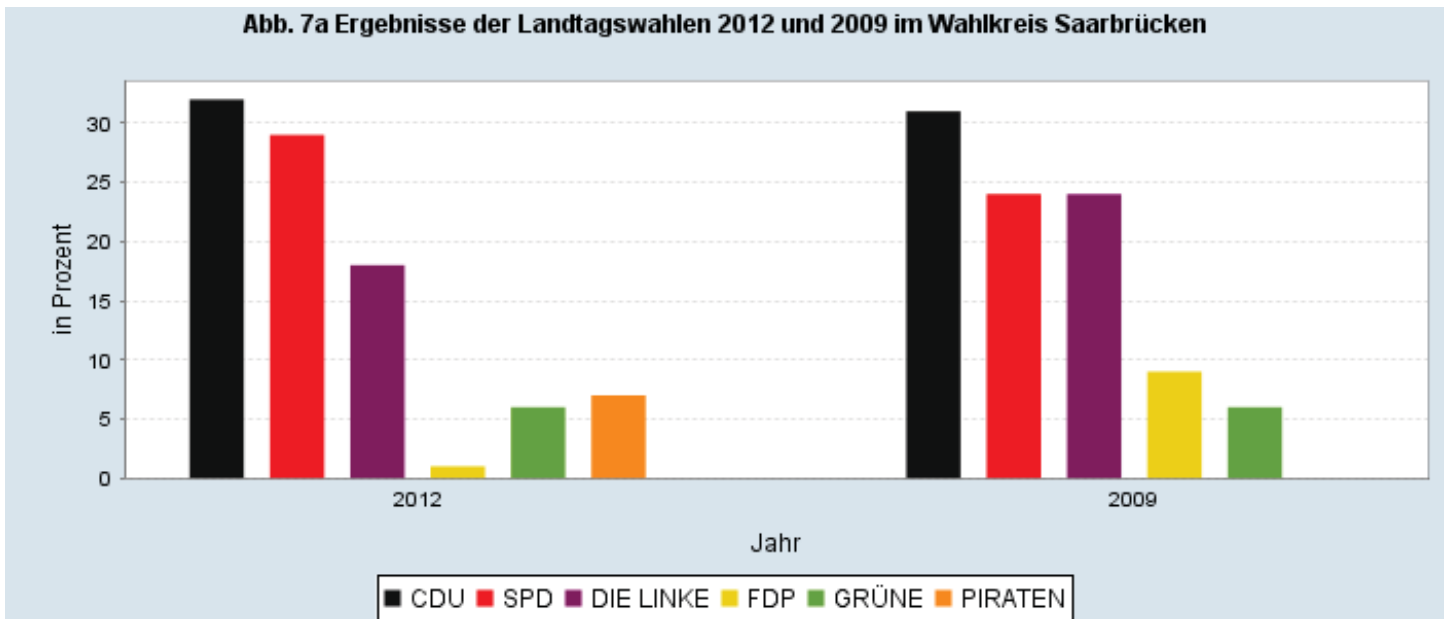

6 Landtagswahlen 2004 bis 2012 nach Gemeinden

Gemeinde	Wahljahr	Wahlberechtigte	Wähler	Gültige Stimmen	CDU	SPD	DIE LINKE	FDP	GRÜNE	FAMILIE	NPD	FREIE WÄHLER	DIREKTE DEMOKR	Die PARTEI	PIRATEN	Übrige
SAARLAND	2012	797512	491591	481294	169617	147170	77612	5871	24252	8394	5606	4173	721	2222	35656	-
			61,6	97,9	35,2	30,6	16,1	1,2	5,0	1,7	1,2	0,9	0,1	0,5	7,4	-
	2009	804622	544220	534793	184537	131241	113664	49064	31516	10710	8099	-	-	-	-	5962
			67,6	98,3	34,5	24,5	21,3	9,2	5,9	2,0	1,5	-	-	-	-	1,1
	2004	816032	452856	441628	209690	136224	10240	22842	24830	13106	17590	-	-	-	-	7106
			55,5	97,5	47,5	30,8	2,3	5,2	5,6	3,0	4,0	-	-	-	-	1,6
RV Saarbrücken	2012	252703	149959	147251	48226	43526	26725	2165	9104	2138	1739	1479	-	1091	11058	-
			59,3	98,2	32,8	29,6	18,1	1,5	6,2	1,5	1,2	1,0	-	0,7	7,5	-
	2009	254638	164439	161985	50500	39315	39344	15055	11074	2536	2362	-	-	-	-	1799
			64,6	98,5	31,2	24,3	24,3	9,3	6,8	1,6	1,5	-	-	-	-	1,1
	2004	259486	139323	136159	59353	42008	4153	7668	9755	3387	6743	-	-	-	-	3092
			53,7	97,7	43,6	30,9	3,1	5,6	7,2	2,5	4,9	-	-	-	-	2,3
Saarbrücken	2012	130959	74068	72875	21500	21498	13448	1226	6021	880	758	779	-	656	6109	-
			56,6	98,4	29,5	29,5	18,5	1,7	8,3	1,2	1,0	1,1	-	0,9	8,4	-
	2009	131286	82110	80900	23297	18995	19878	8320	7288	1113	1199	-	-	-	-	810
			62,5	98,5	28,8	23,5	24,6	10,3	9,0	1,4	1,5	-	-	-	-	1,0
	2004	132948	68373	67075	27486	20763	2411	3946	6528	1348	3059	-	-	-	-	1534
			51,4	98,1	41,0	31,0	3,6	5,9	9,7	2,0	4,6	-	-	-	-	2,3
Friedrichsthal	2012	8702	4918	4828	1498	1561	956	55	187	98	70	35	-	34	334	-
			56,5	98,2	31,0	32,3	19,8	1,1	3,9	2,0	1,4	0,7	-	0,7	6,9	-
	2009	8878	5625	5550	1648	1501	1448	466	223	124	88	-	-	-	-	52
			63,4	98,7	29,7	27,0	26,1	8,4	4,0	2,2	1,6	-	-	-	-	0,9
	2004	9124	4656	4501	1990	1505	121	194	221	144	231	-	-	-	-	95
			51,0	96,7	44,2	33,4	2,7	4,3	4,9	3,2	5,1	-	-	-	-	2,1
Grossrosseln	2012	6758	4388	4287	1345	1571	777	26	122	39	54	56	-	21	276	-
			64,9	97,7	31,4	36,6	18,1	0,6	2,8	0,9	1,3	1,3	-	0,5	6,4	-
	2009	6951	4818	4730	1452	1300	1277	279	179	74	61	-	-	-	-	108
			69,3	98,2	30,7	27,5	27,0	5,9	3,8	1,6	1,3	-	-	-	-	2,3
	2004	7263	4436	4307	1888	1515	94	152	152	148	269	-	-	-	-	89
			61,1	97,1	43,8	35,2	2,2	3,5	3,5	3,4	6,2	-	-	-	-	2,1
Heusweiler	2012	15254	10185	9993	3611	2964	1587	255	452	174	116	84	-	58	692	-
			66,8	98,1	36,1	29,7	15,9	2,6	4,5	1,7	1,2	0,8	-	0,6	6,9	-
	2009	15368	10910	10731	3769	2655	2140	1177	605	177	139	-	-	-	-	69
			71,0	98,4	35,1	24,7	19,9	11,0	5,6	1,6	1,3	-	-	-	-	0,6
	2004	15451	8718	8447	4097	2371	251	566	480	273	261	-	-	-	-	148
			56,4	96,9	48,5	28,1	3,0	6,7	5,7	3,2	3,1	-	-	-	-	1,8
Kleinblittersdorf	2012	9493	5977	5837	2073	1752	912	93	304	126	67	62	-	44	404	-
			63,0	97,7	35,5	30,0	15,6	1,6	5,2	2,2	1,1	1,1	-	0,8	6,9	-
	2009	9636	6494	6363	2379	1608	1193	586	362	125	66	-	-	-	-	44
			67,4	98,0	37,4	25,3	18,7	9,2	5,7	2,0	1,0	-	-	-	-	0,7
	2004	9834	5799	5664	2683	1714	137	308	263	178	251	-	-	-	-	130
			59,0	97,7	47,4	30,3	2,4	5,4	4,6	3,1	4,4	-	-	-	-	2,3
Püttlingen	2012	16175	11247	11078	5281	2478	1720	103	419	165	88	68	-	64	692	-
			69,5	98,5	47,7	22,4	15,5	0,9	3,8	1,5	0,8	0,6	-	0,6	6,2	-
	2009	16379	11624	11463	4460	2520	2628	943	552	184	95	-	-	-	-	81
			71,0	98,6	38,9	22,0	22,9	8,2	4,8	1,6	0,8	-	-	-	-	0,7
	2004	16585	10028	9751	5013	2521	235	637	459	264	362	-	-	-	-	260
			60,5	97,2	51,4	25,9	2,4	6,5	4,7	2,7	3,7	-	-	-	-	2,7
Quierschied	2012	11235	7486	7312	2698	2198	1213	77	255	143	78	126	-	58	466	-
			66,6	97,7	36,9	30,1	16,6	1,1	3,5	2,0	1,1	1,7	-	0,8	6,4	-
	2009	11443	8295	8186	3086	2223	1655	563	280	143	88	-	-	-	-	148
			72,5	98,7	37,7	27,2	20,2	6,9	3,4	1,7	1,1	-	-	-	-	1,8
	2004	11808	7458	7226	3773	2080	141	262	274	288	212	-	-	-	-	196
			63,2	96,9	52,2	28,8	2,0	3,6	3,8	4,0	2,9	-	-	-	-	2,7
Riegelsberg	2012	12175	8102	7927	2877	2355	1286	109	468	165	62	63	-	25	517	-
			66,5	97,8	36,3	29,7	16,2	1,4	5,9	2,1	0,8	0,8	-	0,3	6,5	-
	2009	12284	8625	8510	2954	2142	1763	819	546	153	80	-	-	-	-	53
			70,2	98,7	34,7	25,2	20,7	9,6	6,4	1,8	0,9	-	-	-	-	0,6
	2004	12474	7279	7140	3355	2114	160	473	440	191	266	-	-	-	-	141
			58,4	98,1	47,0	29,6	2,2	6,6	6,2	2,7	3,7	-	-	-	-	2,0
Sulzbach	2012	13285	7622	7482	2457	2253	1531	79	242	146	134	97	-	46	497	-
			57,4	98,2	32,8	30,1	20,5	1,1	3,2	2,0	1,8	1,3	-	0,6	6,6	-
	2009	13462	8427	8304	2491	2071	2251	631	318	163	158	-	-	-	-	221
			62,6	98,5	30,0	24,9	27,1	7,6	3,8	2,0	1,9	-	-	-	-	2,7
	2004	14071	7250	7095	3001	2421	215	382	275	242	380	-	-	-	-	179
			51,5	97,9	42,3	34,1	3,0	5,4	3,9	3,4	5,4	-	-	-	-	2,5

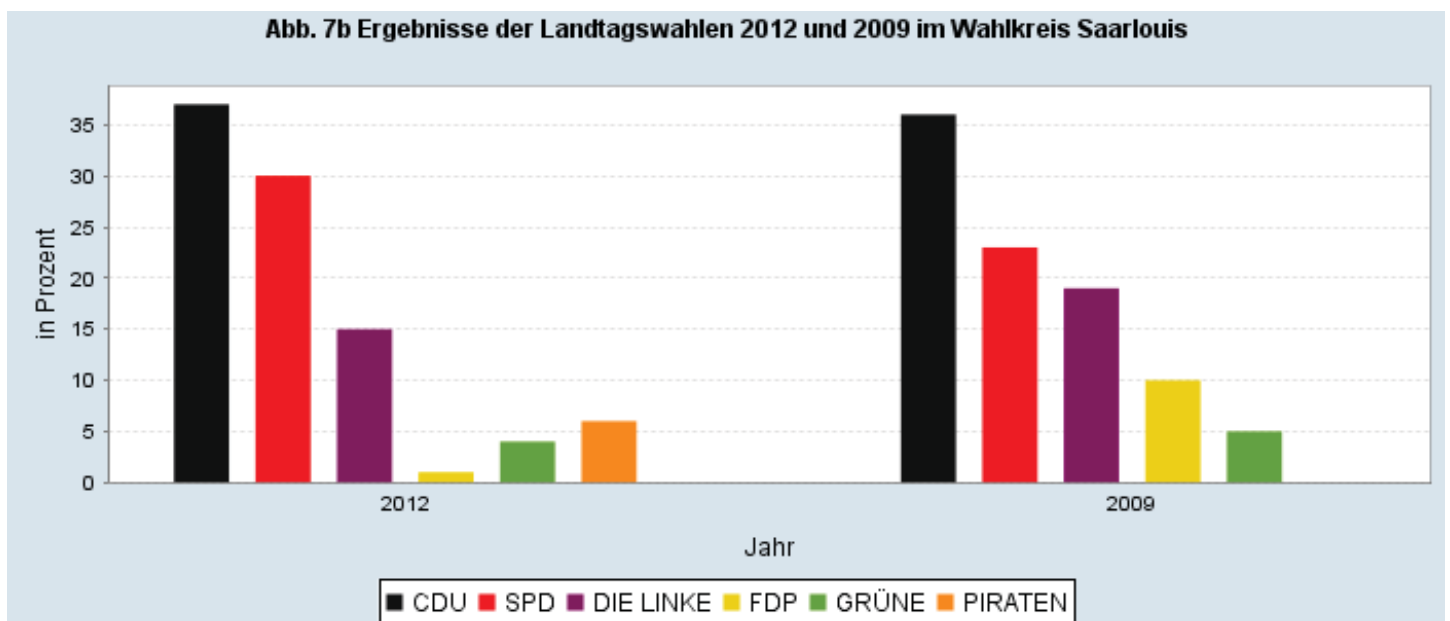
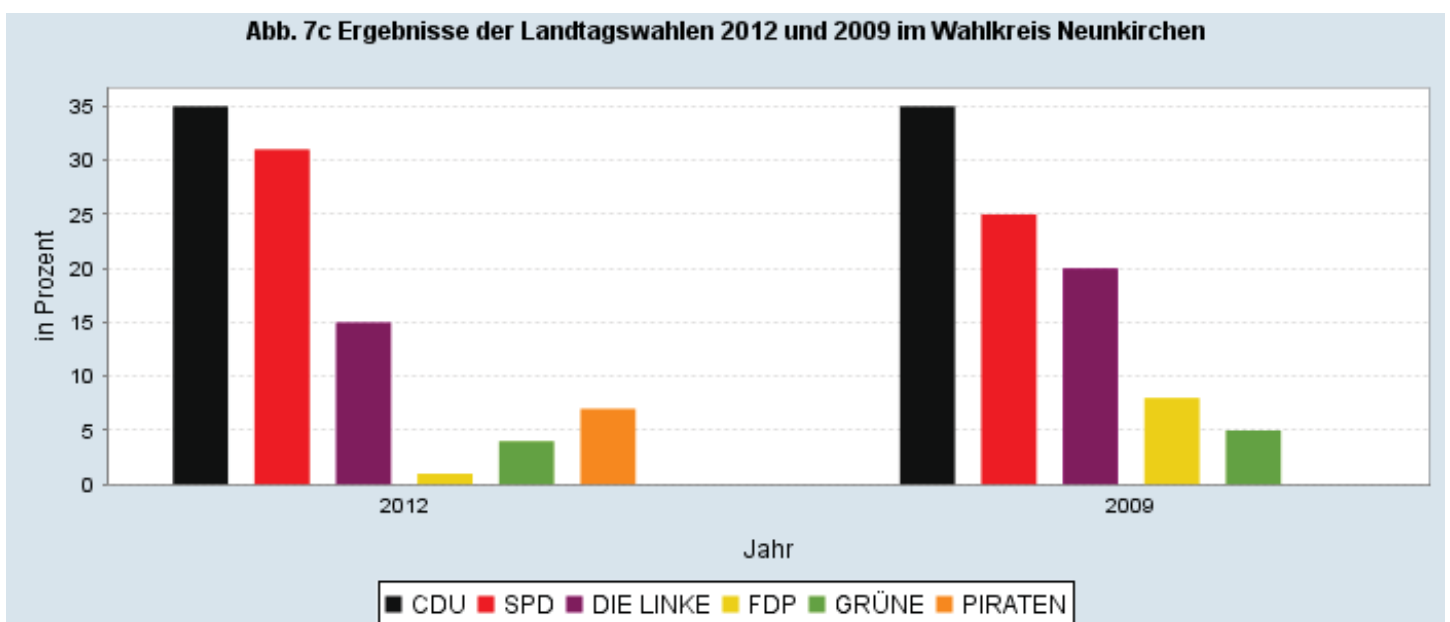
Noch: 6 Landtagswahlen 2004 bis 2012 nach Gemeinden

Gemeinde	Wahljahr	Wahlberechtigte	Wähler	Gültige Stimmen	CDU	SPD	DIE LINKE	FDP	GRÜNE	FAMILIE	NPD	FREIE WÄHLER	DIREKTE DEMOKR	Die PARTEI	PIRATEN	Übrige
Völklingen	2012	28667	15966	15632	4886	4896	3295	142	634	202	312	109	-	85	1071	-
			55,7	97,9	31,3	31,3	21,1	0,9	4,1	1,3	2,0	0,7	-	0,5	6,9	-
	2009	28951	17511	17248	4964	4300	5111	1271	721	280	388	-	-	-	-	213
LK Merzig-Wadern	2012	81642	50016	48939	18984	15052	6957	591	1973	715	572	424	-	327	3344	-
			61,3	97,8	38,8	30,8	14,2	1,2	4,0	1,5	1,2	0,9	-	0,7	6,8	-
	2009	82557	57294	56249	21256	14020	9964	5326	2988	956	881	-	-	-	-	858
Beckingen	2012	12667	7994	7847	2772	2489	1350	72	287	97	106	46	-	58	570	-
			63,1	98,2	35,3	31,7	17,2	0,9	3,7	1,2	1,4	0,6	-	0,7	7,3	-
	2009	12822	9314	9156	3167	2302	2061	787	413	173	167	-	-	-	-	86
Losheim am See	2012	12918	8007	7817	3159	2295	1031	88	238	133	117	70	-	56	630	-
			62,0	97,6	40,4	29,4	13,2	1,1	3,0	1,7	1,5	0,9	-	0,7	8,1	-
	2009	13081	8937	8772	3372	2055	1491	911	481	167	162	-	-	-	-	133
Merzig	2012	23447	13740	13482	5089	4308	1991	161	571	164	136	129	-	82	851	-
			58,6	98,1	37,7	32,0	14,8	1,2	4,2	1,2	1,0	1,0	-	0,6	6,3	-
	2009	23600	15305	15058	5499	3850	2672	1463	908	209	231	-	-	-	-	226
Mettlach	2012	9398	5520	5418	2064	1719	747	83	213	132	62	40	-	36	322	-
			58,7	98,2	38,1	31,7	13,8	1,5	3,9	2,4	1,1	0,7	-	0,7	5,9	-
	2009	9564	6499	6389	2325	1728	1152	581	302	103	104	-	-	-	-	94
Perl	2012	4676	3031	2952	1311	832	236	65	210	34	17	27	-	17	203	-
			64,8	97,4	44,4	28,2	8,0	2,2	7,1	1,2	0,6	0,9	-	0,6	6,9	-
	2009	4763	3446	3375	1561	784	323	365	189	65	21	-	-	-	-	67
Wadern	2012	13227	8562	8348	3355	2563	1105	92	343	100	92	67	-	61	570	-
			64,7	97,5	40,2	30,7	13,2	1,1	4,1	1,2	1,1	0,8	-	0,7	6,8	-
	2009	13423	9711	9505	3612	2436	1601	864	500	175	132	-	-	-	-	185
Weiskirchen	2012	5309	3162	3075	1234	846	497	30	111	55	42	45	-	17	198	-
			59,6	97,2	40,1	27,5	16,2	1,0	3,6	1,8	1,4	1,5	-	0,6	6,4	-
	2009	5304	4082	3994	1720	865	664	355	195	64	64	-	-	-	-	67
LK Neunkirchen	2012	110886	68253	66813	21688	22438	11637	692	2431	1137	795	404	364	-	5227	-
			61,6	97,9	32,5	33,6	17,4	1,0	3,6	1,7	1,2	0,6	0,5	-	7,8	-
	2009	112388	75573	74192	23871	20995	17180	5561	3257	1559	1223	-	-	-	-	546
Eppelborn	2012	14866	9897	9668	3932	2794	1390	90	401	188	118	62	30	-	663	-
			66,6	97,7	40,7	28,9	14,4	0,9	4,1	1,9	1,2	0,6	0,3	-	6,9	-
	2009	15029	11115	10907	5076	2346	1876	750	409	242	141	-	-	-	-	67
LK Neunkirchen	2012	114585	62485	61050	27509	21599	1446	2585	2642	1792	2571	-	-	-	-	906
			54,5	97,7	45,1	35,4	2,4	4,2	4,3	2,9	4,2	-	-	-	-	-
	2009	15096	9457	9223	5523	2309	141	295	316	229	324	-	-	-	-	86
Eppelborn	2012	14866	9897	9668	3932	2794	1390	90	401	188	118	62	30	-	663	-
			66,6	97,7	40,7	28,9	14,4	0,9	4,1	1,9	1,2	0,6	0,3	-	6,9	-
	2009	15029	11115	10907	5076	2346	1876	750	409	242	141	-	-	-	-	67
Eppelborn	2012	15096	9457	9223	5523	2309	141	295	316	229	324	-	-	-	-	86
			62,6	97,5	59,9	25,0	1,5	3,2	3,4	2,5	3,5	-	-	-	-	-
	2009	15096	9457	9223	5523	2309	141	295	316	229	324	-	-	-	-	86

Noch: 6 Landtagswahlen 2004 bis 2012 nach Gemeinden

Gemeinde	Wahl-jahr	Wahlbe-rechtigte	Wähler	Gültige Stimmen	CDU	SPD	DIE LINKE	FDP	GRÜNE	FAMILIE	NPD	FREIE WÄHLER	DIREKTE DEMOKR	Die PARTEI	PIRATEN	Übrige
Illingen	2012	14472	9844 68,0	9637 97,9	3687 38,3	3013 31,3	1481 15,4	111 1,2	360 3,7	145 1,5	72 0,7	52 0,5	26 0,3	-	690 7,2	-
	2009	14722	10975 74,5	10770 98,1	4114 38,2	2735 25,4	2107 19,6	859 8,0	504 4,7	260 2,4	133 1,2	-	-	-	-	58 0,5
	2004	15136	9416 62,2	9213 97,8	4704 51,1	2944 32,0	165 2,3	379 4,1	366 4,0	235 2,6	292 3,2	-	-	-	-	128 1,4
Merchweiler	2012	8739	5640 64,5	5486 97,3	1969 35,9	1673 30,5	945 17,2	53 1,0	188 3,4	124 2,3	83 1,5	40 0,7	9 0,2	-	402 7,3	-
	2009	8863	6294 71,0	6152 97,7	2191 35,6	1574 25,6	1417 23,0	432 7,0	248 4,0	159 2,6	91 1,5	-	-	-	-	40 0,7
	2004	8910	5211 58,5	5084 97,6	2485 48,9	1678 33,0	119 2,3	185 3,6	190 3,7	170 3,3	201 4,0	-	-	-	-	56 1,1
Neunkirchen	2012	35970	19297 53,6	18920 98,0	4993 26,4	7045 37,2	3573 18,9	220 1,2	667 3,5	282 1,5	280 1,5	98 0,5	100 0,5	-	1662 8,8	-
	2009	36506	21661 59,3	21329 98,5	5537 26,0	6881 32,3	5365 25,2	1628 7,6	993 4,7	340 1,6	450 2,1	-	-	-	-	135 0,6
	2004	37395	17559 47,0	17165 97,8	6427 37,4	6875 40,1	496 2,9	828 4,8	804 4,7	468 2,7	963 5,6	-	-	-	-	304 1,8
Ottweiler	2012	12111	8374 69,1	8233 98,3	2616 31,8	2881 35,0	1315 16,0	63 0,8	314 3,8	103 1,3	83 1,0	58 0,7	149 1,8	-	651 7,9	-
	2009	12270	8476 69,1	8315 98,1	2140 25,7	2604 31,3	1961 23,6	720 8,7	437 5,3	174 2,1	188 2,3	-	-	-	-	91 1,1
	2004	12412	6984 56,3	6792 97,3	2574 37,9	2655 39,1	164 2,4	398 5,9	435 6,4	183 2,7	283 4,2	-	-	-	-	100 1,5
Schiffweiler	2012	13401	8618 64,3	8387 97,3	2340 27,9	2896 34,5	1771 21,1	67 0,8	282 3,4	162 1,9	94 1,1	53 0,6	30 0,4	-	692 8,3	-
	2009	13568	9553 70,4	9356 97,9	2553 27,3	2853 30,5	2579 27,6	595 6,4	340 3,6	230 2,5	132 1,4	-	-	-	-	74 0,8
	2004	13726	7836 57,1	7652 97,7	3081 40,3	3119 40,8	214 2,8	241 3,1	288 3,8	253 3,3	313 4,1	-	-	-	-	143 1,9
Spies.-Elversb.	2012	11327	6583 58,1	6482 98,5	2151 33,2	2136 33,0	1162 17,9	88 1,4	219 3,4	133 2,1	65 1,0	41 0,6	20 0,3	-	467 7,2	-
	2009	11430	7499 65,6	7363 98,2	2260 30,7	2002 27,2	1875 25,5	577 7,8	326 4,4	154 2,1	88 1,2	-	-	-	-	81 1,1
	2004	11910	6022 50,6	5921 98,3	2715 45,9	2019 34,1	147 2,5	259 4,4	243 4,1	254 4,3	195 3,3	-	-	-	-	89 1,5
LK Saarlouis	2012	159062	97502 61,3	95386 97,8	34668 36,3	29327 30,7	15087 15,8	1061 1,1	4772 5,0	1402 1,5	1032 1,1	735 0,8	-	804 0,8	6498 6,8	-
	2009	160675	110578 68,8	108594 98,2	38641 35,6	24819 22,9	22246 20,5	11188 10,3	6856 6,3	1823 1,7	1610 1,5	-	-	-	-	1411 1,3
	2004	162063	87980 54,3	85991 97,7	41423 48,2	27422 31,9	1821 2,1	5048 5,9	4227 4,9	2099 2,4	2785 3,2	-	-	-	-	1166 1,4
Dillingen	2012	15310	8347 54,5	8196 98,2	3058 37,3	2527 30,8	1425 17,4	80 1,0	341 4,2	91 1,1	94 1,1	32 0,4	-	58 0,7	490 6,0	-
	2009	15530	9438 60,8	9279 98,3	3425 36,9	2036 21,9	2038 22,0	821 8,8	585 6,3	142 1,5	143 1,5	-	-	-	-	89 1,0
	2004	15640	7671 49,0	7546 98,4	3867 51,2	2224 29,5	184 2,4	388 5,1	396 5,2	143 1,9	234 3,1	-	-	-	-	110 1,5
Lebach	2012	15410	10136 65,8	9859 97,3	4230 42,9	2582 26,2	1237 12,5	175 1,8	389 3,9	269 2,7	106 1,1	61 0,6	-	70 0,7	740 7,5	-
	2009	15661	11334 72,4	11093 97,9	4835 43,6	2157 19,4	1665 15,0	1391 12,5	534 4,8	273 2,5	146 1,3	-	-	-	-	92 0,8
	2004	15862	9492 59,8	9250 97,5	5058 54,7	2076 22,4	192 2,1	876 9,5	362 3,9	315 3,4	263 2,8	-	-	-	-	108 1,2
Nalbach	2012	7501	4811 64,1	4723 98,2	1901 40,2	1298 27,5	633 13,4	38 0,8	319 6,8	74 1,6	43 0,9	31 0,7	-	37 0,8	349 7,4	-
	2009	7598	5604 73,8	5493 98,0	2371 43,2	844 15,4	593 10,8	1020 18,6	403 7,3	126 2,3	66 1,2	-	-	-	-	70 1,3
	2004	7797	4605 59,1	4475 97,2	1703 38,1	1234 27,6	68 1,5	835 18,7	297 6,6	114 2,5	166 3,7	-	-	-	-	58 1,3
Rehl.-Siersb.	2012	12045	8082 67,1	7930 98,1	2574 32,5	3101 39,1	997 12,6	59 0,7	428 5,4	97 1,2	64 0,8	52 0,7	-	58 0,7	500 6,3	-
	2009	12068	8853 73,4	8697 98,2	2860 32,9	2952 33,9	1431 16,5	634 7,3	465 5,3	133 1,5	117 1,3	-	-	-	-	105 1,2
	2004	12026	7427 61,8	7266 97,8	3196 44,0	3028 41,7	104 1,4	265 3,6	268 3,7	132 1,8	186 2,6	-	-	-	-	87 1,2

Noch: 6 Landtagswahlen 2004 bis 2012 nach Gemeinden

Gemeinde	Wahl- jahr	Wahlbe- rechtigte	Wähler	Gültige Stimmen	CDU	SPD	DIE LINKE	FDP	GRÜNE	FAMILIE	NPD	FREIE WÄHLER	DIREKTE DEMOKR	Die PARTEI	PIRATEN	Übrige
Saarlouis	2012	27765	16057	15655	5436	4746	2466	214	984	188	157	131	-	184	1149	-
			57,8	97,5	34,7	30,3	15,8	1,4	6,3	1,2	1,0	0,8	-	1,2	7,3	-
	2009	28027	18046	17742	6087	3584	3815	1841	1643	266	265	-	-	-	-	241
			64,4	98,3	34,3	20,2	21,5	10,4	9,3	1,5	1,5	-	-	-	-	1,4
	2004	28263	14216	13985	6677	4678	318	646	894	219	374	-	-	-	-	179
			50,3	98,4	47,7	33,5	2,3	4,6	6,4	1,6	2,7	-	-	-	-	1,3
Saarwellingen	2012	10893	6787	6649	2669	1842	984	54	345	97	85	54	-	66	453	-
			62,3	98,0	40,1	27,7	14,8	0,8	5,2	1,5	1,3	0,8	-	1,0	6,8	-
	2009	10945	7755	7595	2726	1577	1338	1065	496	118	114	-	-	-	-	161
			70,9	97,9	35,9	20,8	17,6	14,0	6,5	1,6	1,5	-	-	-	-	2,1
	2004	11040	5873	5665	2707	1783	137	342	309	110	201	-	-	-	-	76
			53,2	96,5	47,8	31,5	2,4	6,0	5,5	1,9	3,5	-	-	-	-	1,3
Schmelz	2012	13267	8279	8043	2869	2513	1330	67	310	121	100	64	-	50	619	-
			62,4	97,1	35,7	31,2	16,5	0,8	3,9	1,5	1,2	0,8	-	0,6	7,7	-
	2009	13442	9610	9421	3542	2374	1810	801	438	153	164	-	-	-	-	139
			71,5	98,0	37,6	25,2	19,2	8,5	4,6	1,6	1,7	-	-	-	-	1,5
	2004	13716	7403	7206	3802	2188	108	301	300	182	251	-	-	-	-	74
			54,0	97,3	52,8	30,4	1,5	4,2	4,2	2,5	3,5	-	-	-	-	1,0
Schwalbach	2012	14595	9739	9572	3491	3275	1434	74	366	151	100	42	-	78	561	-
			66,7	98,3	36,5	34,2	15,0	0,8	3,8	1,6	1,0	0,4	-	0,8	5,9	-
	2009	14723	10809	10648	3560	2855	2279	918	567	161	164	-	-	-	-	144
			73,4	98,5	33,4	26,8	21,4	8,6	5,3	1,5	1,5	-	-	-	-	1,4
	2004	14913	8833	8631	4086	3090	163	300	301	279	276	-	-	-	-	136
			59,2	97,7	47,3	35,8	1,9	3,5	3,5	3,2	3,2	-	-	-	-	1,6
Überherrn	2012	9560	5638	5540	1973	1687	921	57	265	71	67	39	-	57	403	-
			59,0	98,3	35,6	30,5	16,6	1,0	4,8	1,3	1,2	0,7	-	1,0	7,3	-
	2009	9669	6459	6344	2186	1434	1478	601	352	145	101	-	-	-	-	47
			66,8	98,2	34,5	22,6	23,3	9,5	5,5	2,3	1,6	-	-	-	-	0,7
	2004	9643	5060	4935	2429	1505	95	257	220	162	197	-	-	-	-	70
			52,5	97,5	49,2	30,5	1,9	5,2	4,5	3,3	4,0	-	-	-	-	1,4
Wadgassen	2012	14574	8545	8394	2893	2641	1446	118	454	123	93	70	-	59	497	-
			58,6	98,2	34,5	31,5	17,2	1,4	5,4	1,5	1,1	0,8	-	0,7	5,9	-
	2009	14728	9950	9805	3134	2303	2426	1020	544	143	130	-	-	-	-	105
			67,6	98,5	32,0	23,5	24,7	10,4	5,5	1,5	1,3	-	-	-	-	1,1
	2004	14630	7619	7471	3524	2407	193	371	378	192	282	-	-	-	-	124
			52,1	98,1	47,2	32,2	2,6	4,9	5,1	2,6	3,8	-	-	-	-	1,7
Wallerfangen	2012	7654	4744	4629	1463	1368	1000	44	208	54	41	57	-	47	347	-
			62,0	97,6	31,6	29,6	21,6	1,0	4,5	1,2	0,9	1,2	-	1,0	7,5	-
	2009	7763	5505	5408	1705	1277	1497	479	247	56	77	-	-	-	-	70
			70,9	98,2	31,5	23,6	27,7	8,9	4,6	1,0	1,4	-	-	-	-	1,3
	2004	7819	4128	4042	1819	1391	87	245	188	86	174	-	-	-	-	52
			52,8	97,9	45,0	34,4	2,2	6,1	4,7	2,1	4,3	-	-	-	-	1,3
Bous	2012	5408	3240	3164	1028	904	632	64	202	33	41	72	-	15	173	-
			59,9	97,7	32,5	28,6	20,0	2,0	6,4	1,0	1,3	2,3	-	0,5	5,5	-
	2009	5419	3660	3580	1112	715	925	318	314	47	63	-	-	-	-	86
			67,5	97,8	31,1	20,0	25,8	8,9	8,8	1,3	1,8	-	-	-	-	2,4
	2004	5551	2938	2873	1310	942	79	114	190	96	93	-	-	-	-	49
			52,9	97,8	45,6	32,8	2,7	4,0	6,6	3,3	3,2	-	-	-	-	1,7
Ensdorf	2012	5080	3097	3032	1083	843	582	17	161	33	41	30	-	25	217	-
			61,0	97,9	35,7	27,8	19,2	0,6	5,3	1,1	1,4	1,0	-	0,8	7,2	-
	2009	5102	3555	3489	1098	711	951	279	268	60	60	-	-	-	-	62
			69,7	98,1	31,5	20,4	27,3	8,0	7,7	1,7	1,7	-	-	-	-	1,8
	2004	5163	2715	2646	1245	876	93	108	124	69	88	-	-	-	-	43
			52,6	97,5	47,1	33,1	3,5	4,1	4,7	2,6	3,3	-	-	-	-	1,6
Saarpfalz-Kreis	2012	118313	74153	72613	25502	21556	10599	953	4016	2177	929	756	233	-	5892	-
			62,7	97,9	35,1	29,7	14,6	1,3	5,5	3,0	1,3	1,0	0,3	-	8,1	-
	2009	118895	80841	79421	27681	18129	15574	7924	4988	2735	1418	-	-	-	-	972
			68,0	98,2	34,9	22,8	19,6	10,0	6,3	3,4	1,8	-	-	-	-	1,2
	2004	120396	66403	64703	30579	18216	1286	3719	3947	3396	2691	-	-	-	-	869
			55,2	97,4	47,3	28,2	2,0	5,7	6,1	5,2	4,2	-	-	-	-	1,3
Bexbach	2012	15013	9034	8823	2649	3146	1402	128	331	156	138	72	20	-	781	-
			60,2	97,7	30,0	35,7	15,9	1,5	3,8	1,8	1,6	0,8	0,2	-	8,9	-
	2009	15161	10039	9846	3024	2771	2132	869	467	248	244	-	-	-	-	91
			66,2	98,1	30,7	28,1	21,7	8,8	4,7	2,5	2,5	-	-	-	-	0,9
	2004	15448	8737	8501	3650	2942	172	460	372	279	503	-	-	-	-	123
			56,6	97,3	42,9	34,6	2,0	5,4	4,4	3,3	5,9	-	-	-	-	1,4

Noch: 6 Landtagswahlen 2004 bis 2012 nach Gemeinden

Gemeinde	Wahl- jahr	Wahlbe- rechtigte	Wähler	Gültige Stimmen	CDU	SPD	DIE LINKE	FDP	GRÜNE	FAMILIE	NPD	FREIE WÄHLER	DIREKTE DEMOKR	Die PARTEI	PIRATEN	Übrige
Blieskastel	2012	17906	11990	11718	4045	3354	1785	95	724	381	185	176	35	-	938	-
			67,0	97,7	34,5	28,6	15,2	0,8	6,2	3,3	1,6	1,5	0,3	-	8,0	-
	2009	18130	12924	12724	4471	2756	2623	1150	852	377	253	-	-	-	-	242
Gersheim	2012		71,3	98,5	35,1	21,7	20,6	9,0	6,7	3,0	2,0	-	-	-	-	1,9
		18328	10637	10339	4896	2879	195	576	633	632	408	-	-	-	-	120
	2004	58,0	97,2	47,4	27,8	1,9	5,6	6,1	6,1	3,9	-	-	-	-	1,2	
Homburg	2012	32292	18568	18161	6383	5444	2616	280	1006	342	252	167	68	-	1603	-
			57,5	97,8	35,1	30,0	14,4	1,5	5,5	1,9	1,4	0,9	0,4	-	8,8	-
	2009	32085	20017	19658	6999	4557	3749	2183	1172	408	383	-	-	-	-	207
Kirkel	2012		62,4	98,2	35,6	23,2	19,1	11,1	6,0	2,1	1,9	-	-	-	-	1,1
		8254	5633	5527	1689	1998	682	86	340	115	43	59	10	-	505	-
	2009	8311	6052	5957	1792	1821	998	635	484	117	65	-	-	-	-	45
Mandelbachtal	2012		72,8	98,4	30,1	30,6	16,8	10,7	8,1	2,0	1,1	-	-	-	-	0,8
		8305	4931	4809	1905	1760	90	306	369	180	144	-	-	-	-	55
	2004	59,4	97,5	39,6	36,6	1,9	6,4	7,7	3,7	3,0	-	-	-	-	1,1	
St. Ingbert	2012	9441	6649	6498	2512	1761	892	68	364	190	68	82	26	-	535	-
			70,4	97,7	38,7	27,1	13,7	1,0	5,6	2,9	1,0	1,3	0,4	-	8,2	-
	2009	9406	7100	6965	2575	1471	1198	770	470	258	91	-	-	-	-	132
LK St. Wendel	2012		75,5	98,1	37,0	21,1	17,2	11,1	6,7	3,7	1,3	-	-	-	-	1,9
		9446	5786	5594	2880	1349	90	308	351	347	192	-	-	-	-	77
	2004	61,3	96,7	51,5	24,1	1,6	5,5	6,3	6,2	3,4	-	-	-	-	1,4	
Freisen	2012	29880	18386	18105	6832	4869	2645	249	1027	866	175	147	62	-	1233	-
			61,5	98,5	37,7	26,9	14,6	1,4	5,7	4,8	1,0	0,8	0,3	-	6,8	-
	2009	30180	20485	20141	7208	3877	4060	2009	1262	1213	314	-	-	-	-	198
Marpingen	2012		67,9	98,3	35,8	19,2	20,2	10,0	6,3	6,0	1,6	-	-	-	-	1,0
		30704	16172	15871	7698	3960	340	869	1027	1218	535	-	-	-	-	224
	2004	52,7	98,1	48,5	25,0	2,1	5,5	6,5	7,7	3,4	-	-	-	-	1,4	
Nohfelden	2012	74906	51708	50292	20549	15271	6607	409	1956	825	539	375	124	-	3637	-
			69,0	97,3	40,9	30,4	13,1	0,8	3,9	1,6	1,1	0,7	0,2	-	7,2	-
	2009	75469	55495	54352	22588	13963	9356	4010	2353	1101	605	-	-	-	-	376
Namborn	2012		73,5	97,9	41,6	25,7	17,2	7,4	4,3	2,0	1,1	-	-	-	-	0,7
		76417	48872	47261	26038	13436	749	1643	2045	1246	1571	-	-	-	-	533
	2004	64,0	96,7	55,1	28,4	1,6	3,5	4,3	2,6	3,3	-	-	-	-	1,1	
Nohfelden	2012	6775	4648	4525	1805	1633	568	19	108	64	42	24	11	-	251	-
			68,6	97,4	39,9	36,1	12,6	0,4	2,4	1,4	0,9	0,5	0,2	-	5,5	-
	2009	6857	4933	4839	1975	1325	950	255	153	90	61	-	-	-	-	30
Nohfelden	2012		71,9	98,1	40,8	27,4	19,6	5,3	3,2	1,9	1,3	-	-	-	-	0,6
		6980	4397	4278	2454	1281	62	106	113	94	136	-	-	-	-	32
	2004	63,0	97,3	57,4	29,9	1,4	2,5	2,6	2,2	3,2	-	-	-	-	0,7	
Nohfelden	2012	9016	6590	6414	2465	2163	807	35	255	103	47	36	10	-	493	-
			73,1	97,3	38,4	33,7	12,6	0,5	4,0	1,6	0,7	0,6	0,2	-	7,7	-
	2009	9089	7016	6851	2723	2087	1095	440	286	124	54	-	-	-	-	42
Nohfelden	2012		77,2	97,6	39,7	30,5	16,0	6,4	4,2	1,8	0,8	-	-	-	-	0,6
		9267	6380	6132	3358	1916	112	161	247	140	130	-	-	-	-	68
	2004	68,8	96,1	54,8	31,2	1,8	2,6	4,0	2,3	2,1	-	-	-	-	1,1	
Nohfelden	2012	6164	4060	3948	1396	1136	700	27	161	78	65	36	9	-	340	-
			65,9	97,2	35,4	28,8	17,7	0,7	4,1	2,0	1,6	0,9	0,2	-	8,6	-
	2009	6139	4359	4264	1535	1082	913	324	169	109	86	-	-	-	-	46
Nohfelden	2012		71,0	97,8	36,0	25,4	21,4	7,6	4,0	2,6	2,0	-	-	-	-	1,1
		6210	3738	3602	1844	1036	66	141	151	150	167	-	-	-	-	47
	2004	60,2	96,4	51,2	28,8	1,8	3,9	4,2	4,2	4,6	-	-	-	-	1,3	
Nohfelden	2012	8444	5883	5713	2117	1977	791	62	172	85	87	37	7	-	378	-
			69,7	97,1	37,1	34,6	13,8	1,1	3,0	1,5	1,5	0,6	0,1	-	6,6	-
	2009	8522	6328	6216	2385	1915	1053	384	233	142	67	-	-	-	-	37
Nohfelden	2012		74,3	98,2	38,4	30,8	16,9	6,2	3,7	2,3	1,1	-	-	-	-	0,6
		8674	5697	5528	2724	1923	78	209	230	138	176	-	-	-	-	50
	2004	65,7	97,0	49,3	34,8	1,4	3,8	4,2	2,5	3,2	-	-	-	-	0,9	

Noch: 6 Landtagswahlen 2004 bis 2012 nach Gemeinden

Gemeinde	Wahl- jahr	Wahlbe- rechtigte	Wähler	Gültige Stimmen	CDU	SPD	DIE LINKE	FDP	GRÜNE	FAMILIE	NPD	FREIE WÄHLER	DIREKTE DEMOKR	Die PARTEI	PIRATEN	Übrige
Nonnweiler	2012	7283	5049	4948	1879	1853	558	77	144	36	51	36	6	-	308	-
			69,3	98,0	38,0	37,4	11,3	1,6	2,9	0,7	1,0	0,7	0,1	-	6,2	-
	2009	7420	5522	5441	1964	1764	815	528	170	70	74	-	-	-	-	56
Oberthal	2012		74,4	98,5	36,1	32,4	15,0	9,7	3,1	1,3	1,4	-	-	-	-	1,0
		2004	7476	4916	4763	2505	1461	81	168	177	108	222	-	-	-	-
		65,8	96,9	52,6	30,7	1,7	3,5	3,7	2,3	4,7	-	-	-	-	-	0,9
St. Wendel	2012	5131	3740	3629	1541	1126	445	17	121	64	38	30	9	-	238	-
			72,9	97,0	42,5	31,0	12,3	0,5	3,3	1,8	1,0	0,8	0,2	-	6,6	-
	2009	5213	4065	3971	1772	1065	609	250	156	76	25	-	-	-	-	18
Tholey	2012		78,0	97,7	44,6	26,8	15,3	6,3	3,9	1,9	0,6	-	-	-	-	0,5
		2004	5332	3705	3557	2020	1011	48	86	142	102	101	-	-	-	-
		69,5	96,0	56,8	28,4	1,3	2,4	4,0	2,9	2,8	-	-	-	-	-	1,3
St. Wendel	2012	21729	14302	13884	5870	3652	1938	109	640	248	150	113	49	-	1115	-
			65,8	97,1	42,3	26,3	14,0	0,8	4,6	1,8	1,1	0,8	0,4	-	8,0	-
	2009	21819	15443	15161	6623	3249	2816	1126	820	279	144	-	-	-	-	104
Tholey	2012		70,8	98,2	43,7	21,4	18,6	7,4	5,4	1,8	0,9	-	-	-	-	0,7
		2004	22069	13383	12965	7157	3442	200	530	690	322	453	-	-	-	-
		60,6	96,9	55,2	26,5	1,5	4,1	5,3	2,5	3,5	-	-	-	-	-	1,3
Tholey	2012	10364	7436	7231	3476	1731	800	63	355	147	59	63	23	-	514	-
			71,7	97,2	48,1	23,9	11,1	0,9	4,9	2,0	0,8	0,9	0,3	-	7,1	-
	2009	10410	7829	7609	3611	1476	1105	703	366	211	94	-	-	-	-	43
2012	10409		75,2	97,2	47,5	19,4	14,5	9,2	4,8	2,8	1,2	-	-	-	-	0,6
			66,56	64,36	39,76	13,66	102	242	295	192	186	-	-	-	-	77
		63,9	96,7	61,8	21,2	1,6	3,8	4,6	3,0	2,9	-	-	-	-	1,2	

**7 Rangfolge der Wahlbeteiligung bei der Landtagswahl 2012
im Vergleich zur Vorwahl**

Gemeinde	Anteile in %		Rang	
	2012	2009	2012	2009
Marpingen	73,1	77,2	1	2
Oberthal	72,9	78,0	2	1
Tholey	71,7	75,2	3	5
Gersheim	70,4	75,1	4	6
Mandelbachtal	70,4	75,5	5	4
Nohfelden	69,7	74,3	6	9
Püttlingen	69,5	71,0	7	26
Nonnweiler	69,3	74,4	8	8
Ottweiler	69,1	69,1	9	34
Freisen	68,6	71,9	10	20
Kirkel	68,2	72,8	11	14
Illingen	68,0	74,5	12	7
Rehlingen-Siersburg	67,1	73,4	13	13
Blieskastel	67,0	71,3	14	22
Heusweiler	66,8	71,0	15	25
Schwalbach	66,7	73,4	16	12
Quierschied	66,6	72,5	17	16
Eppelborn	66,6	74,0	18	10
Riegelsberg	66,5	70,2	19	31
Namorn	65,9	71,0	20	24
St. Wendel	65,8	70,8	21	29
Lebach	65,8	72,4	22	17
Grossrosseln	64,9	69,3	23	33
Perl	64,8	72,3	24	18
Wadern	64,7	72,3	25	19
Merchweiler	64,5	71,0	26	23
Schiffweiler	64,3	70,4	27	30
Nalbach	64,1	73,8	28	11
Beckingen	63,1	72,6	29	15
Kleinblittersdorf	63,0	67,4	30	40
Schmelz	62,4	71,5	31	21
Saarwellingen	62,3	70,9	32	28
Losheim am See	62,0	68,3	33	35
Wallerfangen	62,0	70,9	34	27
St. Ingbert	61,5	67,9	35	37
Ensdorf	61,0	69,7	36	32
Bexbach	60,2	66,2	37	42
Bous	59,9	67,5	38	39
Weiskirchen	59,6	77,0	39	3
Überherrn	59,0	66,8	40	41
Mettlach	58,7	68,0	41	36
Wadgassen	58,6	67,6	42	38
Merzig	58,6	64,9	43	44
Spiesen-Elversberg	58,1	65,6	44	43
Saarlouis	57,8	64,4	45	45
Homburg	57,5	62,4	46	49
Sulzbach	57,4	62,6	47	47
Saarbrücken	56,6	62,5	48	48
Friedrichsthal	56,5	63,4	49	46
Völklingen	55,7	60,5	50	51
Dillingen	54,5	60,8	51	50
Neunkirchen	53,6	59,3	52	52

8 Veränderung der Wahlbeteiligung bei der Landtagswahl 2012 im Vergleich zur Vorwahl

Gemeinde	Veränderung in Prozentpunkten	Rang
Ottweiler	0,1	1
Püttlingen	-1,4	2
Freisen	-3,3	3
Tholey	-3,5	4
Riegelsberg	-3,7	5
Marpingen	-4,1	6
Heusweiler	-4,2	7
Blieskastel	-4,3	8
Grossrosseln	-4,4	9
Kleinblittersdorf	-4,4	10
Kirkel	-4,6	11
Nohfelden	-4,6	12
Gersheim	-4,7	13
Völklingen	-4,8	14
Homburg	-4,9	15
St. Wendel	-5,0	16
Mandelbachtal	-5,1	17
Namborn	-5,1	18
Nonnweiler	-5,1	19
Oberthal	-5,1	20
Sulzbach	-5,2	21
Neunkirchen	-5,7	22
Quierschied	-5,9	23
Saarbrücken	-6,0	24
Bexbach	-6,0	25
Schiffweiler	-6,1	26
Losheim am See	-6,3	27
Merzig	-6,3	28
Dillingen	-6,3	29
Rehlingen-Siersburg	-6,3	30
St. Ingbert	-6,3	31
Illingen	-6,5	32
Merchweiler	-6,5	33
Lebach	-6,6	34
Saarlouis	-6,6	35
Schwalbach	-6,7	36
Friedrichsthal	-6,8	37
Eppelborn	-7,4	38
Perl	-7,5	39
Spiesen-Elversberg	-7,5	40
Wadern	-7,6	41
Bous	-7,6	42
Überherrn	-7,8	43
Saarwellingen	-8,5	44
Ensdorf	-8,7	45
Wadgassen	-8,9	46
Wallerfangen	-8,9	47
Schmelz	-9,1	48
Mettlach	-9,2	49
Beckingen	-9,5	50
Nalbach	-9,6	51
Weiskirchen	-17,4	52

**9a Rangfolge der Stimmenanteile bei der Landtagswahl 2012
im Vergleich zur Vorwahl - CDU**

Gemeinde	Anteil in %		Rang	
	2012	2009	2012	2009
Tholey	48,1	47,5	1	1
Püttlingen	47,7	38,9	2	12
Perl	44,4	46,3	3	3
Lebach	42,9	43,6	4	6
Oberthal	42,5	44,6	5	4
St. Wendel	42,3	43,7	6	5
Eppelborn	40,7	46,5	7	2
Losheim am See	40,4	38,4	8	13
Nalbach	40,2	43,2	9	7
Wadern	40,2	38,0	10	16
Saarwellingen	40,1	35,9	11	26
Weiskirchen	40,1	43,1	12	8
Freisen	39,9	40,8	13	9
Mandelbachtal	38,7	37,0	14	20
Marpingen	38,4	39,7	15	10
Illingen	38,3	38,2	16	15
Mettlach	38,1	36,4	17	23
Nonnweiler	38,0	36,1	18	24
Merzig	37,7	36,5	19	22
St. Ingbert	37,7	35,8	20	27
Dillingen	37,3	36,9	21	21
Nohfelden	37,1	38,4	22	14
Quierschied	36,9	37,7	23	17
Gersheim	36,8	39,0	24	11
Schwalbach	36,5	33,4	25	36
Riegelsberg	36,3	34,7	26	32
Heusweiler	36,1	35,1	27	31
Merchweiler	35,9	35,6	28	28
Ensdorf	35,7	31,5	29	40
Schmelz	35,7	37,6	30	18
Überherrn	35,6	34,5	31	34
Kleinblittersdorf	35,5	37,4	32	19
Namorn	35,4	36,0	33	25
Beckingen	35,3	34,6	34	33
Homburg	35,1	35,6	35	29
Saarlouis	34,7	34,3	36	35
Blieskastel	34,5	35,1	37	30
Wadgassen	34,5	32,0	38	38
Spiesen-Elversberg	33,2	30,7	39	44
Sulzbach	32,8	30,0	40	46
Bous	32,5	31,1	41	41
Rehlingen-Siersburg	32,5	32,9	42	37
Ottweiler	31,8	25,7	43	52
Wallerfangen	31,6	31,5	44	39
Grossrosseln	31,4	30,7	45	43
Völklingen	31,3	28,8	46	49
Friedrichsthal	31,0	29,7	47	47
Kirkel	30,6	30,1	48	45
Bexbach	30,0	30,7	49	42
Saarbrücken	29,5	28,8	50	48
Schiffweiler	27,9	27,3	51	50
Neunkirchen	26,4	26,0	52	51

**9b Rangfolge der Stimmenanteile bei der Landtagswahl 2012
im Vergleich zur Vorwahl - SPD**

Gemeinde	Anteil in %		Rang	
	2012	2009	2012	2009
Rehlingen-Siersburg	39,1	33,9	1	1
Nonnweiler	37,4	32,4	2	2
Neunkirchen	37,2	32,3	3	3
Grossrosseln	36,6	27,5	4	10
Kirkel	36,1	30,6	5	6
Freisen	36,1	27,4	6	11
Bexbach	35,7	28,1	7	9
Ottweiler	35,0	31,3	8	4
Nohfelden	34,6	30,8	9	5
Schiffweiler	34,5	30,5	10	7
Schwalbach	34,2	26,8	11	17
Marpingen	33,7	30,5	12	8
Spiesen-Elversberg	33,0	27,2	13	12
Friedrichsthal	32,3	27,0	14	15
Merzig	32,0	25,6	15	20
Mettlach	31,7	27,0	16	14
Beckingen	31,7	25,1	17	26
Wadgassen	31,5	23,5	18	31
Völklingen	31,3	24,9	19	28
Illingen	31,3	25,4	20	21
Schmelz	31,2	25,2	21	24
Oberthal	31,0	26,8	22	16
Dillingen	30,8	21,9	23	38
Wadern	30,7	25,6	24	18
Merchweiler	30,5	25,6	25	19
Überherrn	30,5	22,6	26	36
Saarlouis	30,3	20,2	27	47
Sulzbach	30,1	24,9	28	27
Quierschied	30,1	27,2	29	13
Kleinblittersdorf	30,0	25,3	30	23
Homburg	30,0	23,2	31	35
Riegelsberg	29,7	25,2	32	25
Heusweiler	29,7	24,7	33	29
Wallerfangen	29,6	23,6	34	30
Saarbrücken	29,5	23,5	35	32
Losheim am See	29,4	23,4	36	33
Eppelborn	28,9	21,5	37	41
Namborn	28,8	25,4	38	22
Blieskastel	28,6	21,7	39	39
Bous	28,6	20,0	40	48
Perl	28,2	23,2	41	34
Ensdorf	27,8	20,4	42	46
Saarwellingen	27,7	20,8	43	45
Weiskirchen	27,5	21,7	44	40
Nalbach	27,5	15,4	45	52
Mandelbachtal	27,1	21,1	46	44
St. Ingbert	26,9	19,2	47	51
St. Wendel	26,3	21,4	48	42
Lebach	26,2	19,4	49	49
Gersheim	26,0	21,2	50	43
Tholey	23,9	19,4	51	50
Püttlingen	22,4	22,0	52	37

**9c Rangfolge der Stimmenanteile bei der Landtagswahl 2012
im Vergleich zur Vorwahl - DIE LINKE**

Gemeinde	Anteil in %		Rang	
	2012	2009	2012	2009
Wallerfangen	21,6	27,7	1	2
Schiffweiler	21,1	27,6	2	3
Völklingen	21,1	29,6	3	1
Sulzbach	20,5	27,1	4	5
Bous	20,0	25,8	5	8
Friedrichsthal	19,8	26,1	6	7
Ensdorf	19,2	27,3	7	4
Neunkirchen	18,9	25,2	8	10
Saarbrücken	18,5	24,6	9	12
Grossrosseln	18,1	27,0	10	6
Spiesen-Elversberg	17,9	25,5	11	9
Namorn	17,7	21,4	12	21
Dillingen	17,4	22,0	13	18
Wadgassen	17,2	24,7	14	11
Merchweiler	17,2	23,0	15	15
Beckingen	17,2	22,5	16	17
Überherrn	16,6	23,3	17	14
Quierschied	16,6	20,2	18	25
Schmelz	16,5	19,2	19	31
Riegelsberg	16,2	20,7	20	23
Weiskirchen	16,2	16,6	21	44
Ottweiler	16,0	23,6	22	13
Bexbach	15,9	21,7	23	19
Heusweiler	15,9	19,9	24	27
Saarlouis	15,8	21,5	25	20
Kleinblittersdorf	15,6	18,7	26	33
Püttlingen	15,5	22,9	27	16
Illingen	15,4	19,6	28	30
Gersheim	15,3	19,7	29	28
Blieskastel	15,2	20,6	30	24
Schwalbach	15,0	21,4	31	22
Saarwellingen	14,8	17,6	32	37
Merzig	14,8	17,7	33	36
St. Ingbert	14,6	20,2	34	26
Homburg	14,4	19,1	35	32
Eppelborn	14,4	17,2	36	39
St. Wendel	14,0	18,6	37	34
Nohfelden	13,8	16,9	38	41
Mettlach	13,8	18,0	39	35
Mandelbachtal	13,7	17,2	40	38
Nalbach	13,4	10,8	41	51
Wadern	13,2	16,8	42	42
Losheim am See	13,2	17,0	43	40
Marpingen	12,6	16,0	44	46
Rehlingen-Siersburg	12,6	16,5	45	45
Freisen	12,6	19,6	46	29
Lebach	12,5	15,0	47	48
Kirkel	12,3	16,8	48	43
Oberthal	12,3	15,3	49	47
Nonnweiler	11,3	15,0	50	49
Tholey	11,1	14,5	51	50
Perl	8,0	9,6	52	52

**9d Rangfolge der Stimmenanteile bei der Landtagswahl 2012
im Vergleich zur Vorwahl - PIRATEN**

Gemeinde	Anteil in %		Rang	
	2012	2009	2012	2009
Kirkel	9,1	-	1	-
Bexbach	8,9	-	2	-
Homburg	8,8	-	3	-
Neunkirchen	8,8	-	4	-
Namborn	8,6	-	5	-
Saarbrücken	8,4	-	6	-
Schiffweiler	8,3	-	7	-
Mandelbachtal	8,2	-	8	-
Losheim am See	8,1	-	9	-
St. Wendel	8,0	-	10	-
Blieskastel	8,0	-	11	-
Ottweiler	7,9	-	12	-
Gersheim	7,9	-	13	-
Schmelz	7,7	-	14	-
Marpingen	7,7	-	15	-
Lebach	7,5	-	16	-
Wallerfangen	7,5	-	17	-
Nalbach	7,4	-	18	-
Saarlouis	7,3	-	19	-
Merchweiler	7,3	-	20	-
Überherrn	7,3	-	21	-
Beckingen	7,3	-	22	-
Spiesen-Elversberg	7,2	-	23	-
Illingen	7,2	-	24	-
Ensdorf	7,2	-	25	-
Tholey	7,1	-	26	-
Heusweiler	6,9	-	27	-
Kleinblittersdorf	6,9	-	28	-
Friedrichsthal	6,9	-	29	-
Perl	6,9	-	30	-
Eppelborn	6,9	-	31	-
Völklingen	6,9	-	32	-
Wadern	6,8	-	33	-
Saarwellingen	6,8	-	34	-
St. Ingbert	6,8	-	35	-
Sulzbach	6,6	-	36	-
Nohfelden	6,6	-	37	-
Oberthal	6,6	-	38	-
Riegelsberg	6,5	-	39	-
Weiskirchen	6,4	-	40	-
Grossrosseln	6,4	-	41	-
Quierschied	6,4	-	42	-
Merzig	6,3	-	43	-
Rehlingen-Siersburg	6,3	-	44	-
Püttlingen	6,2	-	45	-
Nonnweiler	6,2	-	46	-
Dillingen	6,0	-	47	-
Mettlach	5,9	-	48	-
Wadgassen	5,9	-	49	-
Schwalbach	5,9	-	50	-
Freisen	5,5	-	51	-
Bous	5,5	-	52	-

**9e Rangfolge der Stimmenanteile bei der Landtagswahl 2012
im Vergleich zur Vorwahl - GRÜNE**

Gemeinde	Anteil in %		Rang	
	2012	2009	2012	2009
Saarbrücken	8,3	9,0	1	2
Perl	7,1	5,6	2	18
Nalbach	6,8	7,3	3	6
Bous	6,4	8,8	4	3
Saarlouis	6,3	9,3	5	1
Blieskastel	6,2	6,7	6	9
Kirkel	6,2	8,1	7	4
Gersheim	5,9	6,8	8	7
Riegelsberg	5,9	6,4	9	11
St. Ingbert	5,7	6,3	10	13
Mandelbachtal	5,6	6,7	11	8
Homburg	5,5	6,0	12	15
Wadgassen	5,4	5,5	13	20
Rehlingen-Siersburg	5,4	5,3	14	23
Ensdorf	5,3	7,7	15	5
Kleinblittersdorf	5,2	5,7	16	16
Saarwellingen	5,2	6,5	17	10
Tholey	4,9	4,8	18	30
Überherrn	4,8	5,5	19	19
St. Wendel	4,6	5,4	20	22
Heusweiler	4,5	5,6	21	17
Wallerfangen	4,5	4,6	22	36
Merzig	4,2	6,0	23	14
Dillingen	4,2	6,3	24	12
Eppelborn	4,1	3,7	25	47
Wadern	4,1	5,3	26	25
Namborn	4,1	4,0	27	43
Völklingen	4,1	4,2	28	39
Marpingen	4,0	4,2	29	40
Lebach	3,9	4,8	30	29
Mettlach	3,9	4,7	31	32
Friedrichsthal	3,9	4,0	32	42
Schmelz	3,9	4,6	33	35
Schwalbach	3,8	5,3	34	24
Ottweiler	3,8	5,3	35	26
Püttlingen	3,8	4,8	36	28
Bexbach	3,8	4,7	37	31
Illingen	3,7	4,7	38	33
Beckingen	3,7	4,5	39	37
Weiskirchen	3,6	4,9	40	27
Neunkirchen	3,5	4,7	41	34
Quierschied	3,5	3,4	42	50
Merchweiler	3,4	4,0	43	41
Spiesen-Elversberg	3,4	4,4	44	38
Schiffweiler	3,4	3,6	45	49
Oberthal	3,3	3,9	46	44
Sulzbach	3,2	3,8	47	45
Losheim am See	3,0	5,5	48	21
Nohfelden	3,0	3,7	49	48
Nonnweiler	2,9	3,1	50	52
Grossrosseln	2,8	3,8	51	46
Freisen	2,4	3,2	52	51

**9f Rangfolge der Stimmenanteile bei der Landtagswahl 2012
im Vergleich zur Vorwahl - FDP**

Gemeinde	Anteil in %		Rang	
	2012	2009	2012	2009
Heusweiler	2,6	11,0	1	6
Perl	2,2	10,8	2	7
Bous	2,0	8,9	3	24
Lebach	1,8	12,5	4	3
Saarbrücken	1,7	10,3	5	12
Kleinblittersdorf	1,6	9,2	6	19
Nonnweiler	1,6	9,7	7	15
Kirkel	1,6	10,7	8	8
Homburg	1,5	11,1	9	4
Mettlach	1,5	9,1	10	20
Bexbach	1,5	8,8	11	27
Wadgassen	1,4	10,4	12	9
St. Ingbert	1,4	10,0	13	13
Riegelsberg	1,4	9,6	14	16
Saarlouis	1,4	10,4	15	11
Spiesen-Elversberg	1,4	7,8	16	36
Gersheim	1,2	7,5	17	40
Merzig	1,2	9,7	18	14
Neunkirchen	1,2	7,6	19	37
Illingen	1,2	8,0	20	35
Friedrichsthal	1,1	8,4	21	32
Losheim am See	1,1	10,4	22	10
Wadern	1,1	9,1	23	21
Nohfelden	1,1	6,2	24	50
Sulzbach	1,1	7,6	25	38
Quierschied	1,1	6,9	26	45
Mandelbachtal	1,0	11,1	27	5
Überherrn	1,0	9,5	28	17
Dillingen	1,0	8,8	29	26
Weiskirchen	1,0	8,9	30	23
Merchweiler	1,0	7,0	31	44
Wallerfangen	1,0	8,9	32	25
Eppelborn	0,9	6,9	33	46
Püttlingen	0,9	8,2	34	33
Beckingen	0,9	8,6	35	30
Völklingen	0,9	7,4	36	42
Tholey	0,9	9,2	37	18
Schmelz	0,8	8,5	38	31
Saarwellingen	0,8	14,0	39	2
Blieskastel	0,8	9,0	40	22
Nalbach	0,8	18,6	41	1
Schiffweiler	0,8	6,4	42	48
St. Wendel	0,8	7,4	43	41
Schwalbach	0,8	8,6	44	29
Ottweiler	0,8	8,7	45	28
Rehlingen-Siersburg	0,7	7,3	46	43
Namborn	0,7	7,6	47	39
Grossrosseln	0,6	5,9	48	51
Ensdorf	0,6	8,0	49	34
Marpingen	0,5	6,4	50	47
Oberthal	0,5	6,3	51	49
Freisen	0,4	5,3	52	52

**10a Veränderung der Stimmenanteile bei der Landtagswahl 2012
im Vergleich zur Vorwahl - CDU**

Gemeinde	Veränderung in Prozentpunkten	Rang
Püttlingen	8,8	1
Ottweiler	6,0	2
Saarwellingen	4,2	3
Ensdorf	4,2	4
Schwalbach	3,0	5
Sulzbach	2,8	6
Völklingen	2,5	7
Spiesen-Elversberg	2,5	8
Wadgassen	2,5	9
Wadern	2,2	10
Losheim am See	2,0	11
St. Ingbert	1,9	12
Nonnweiler	1,9	13
Mettlach	1,7	14
Mandelbachtal	1,7	15
Riegelsberg	1,6	16
Bous	1,4	17
Friedrichsthal	1,3	18
Merzig	1,2	19
Überherrn	1,2	20
Heusweiler	1,0	21
Saarbrücken	0,7	22
Grossrosseln	0,7	23
Beckingen	0,7	24
Schiffweiler	0,6	25
Tholey	0,6	26
Kirkel	0,5	27
Neunkirchen	0,4	28
Dillingen	0,4	29
Saarlouis	0,4	30
Merchweiler	0,3	31
Illingen	0,1	32
Wallerfangen	0,1	33
Rehlingen-Siersburg	-0,4	34
Homburg	-0,5	35
Blieskastel	-0,6	36
Namborn	-0,6	37
Lebach	-0,7	38
Bexbach	-0,7	39
Quierschied	-0,8	40
Freisen	-0,9	41
Marpingen	-1,3	42
Nohfelden	-1,3	43
St. Wendel	-1,4	44
Perl	-1,8	45
Kleinblittersdorf	-1,9	46
Schmelz	-1,9	47
Gersheim	-2,2	48
Oberthal	-2,2	49
Weiskirchen	-2,9	50
Nalbach	-2,9	51
Eppelborn	-5,9	52

**10b Veränderung der Stimmenanteile bei der Landtagswahl 2012
im Vergleich zur Vorwahl - SPD**

Gemeinde	Veränderung in Prozentpunkten	Rang
Nalbach	12,1	1
Saarlouis	10,1	2
Grossrosseln	9,2	3
Dillingen	8,9	4
Freisen	8,7	5
Bous	8,6	6
Wadgassen	8,0	7
Überherrn	7,8	8
St. Ingbert	7,6	9
Bexbach	7,5	10
Eppelborn	7,4	11
Schwalbach	7,4	12
Ensdorf	7,4	13
Blieskastel	7,0	14
Saarwellingen	6,9	15
Homburg	6,8	16
Lebach	6,7	17
Beckingen	6,6	18
Völklingen	6,4	19
Merzig	6,4	20
Saarbrücken	6,0	21
Schmelz	6,0	22
Mandelbachtal	6,0	23
Losheim am See	5,9	24
Weiskirchen	5,9	25
Illingen	5,9	26
Wallerfangen	5,9	27
Spiesen-Elversberg	5,8	28
Kirkel	5,6	29
Friedrichsthal	5,3	30
Sulzbach	5,2	31
Rehlingen-Siersburg	5,2	32
Wadern	5,1	33
Nonweiler	5,0	34
Heusweiler	4,9	35
Perl	4,9	36
Merchweiler	4,9	37
Neunkirchen	4,9	38
St. Wendel	4,9	39
Gersheim	4,8	40
Kleinblittersdorf	4,7	41
Mettlach	4,7	42
Riegelsberg	4,5	43
Tholey	4,5	44
Oberthal	4,2	45
Schiffweiler	4,0	46
Nohfelden	3,8	47
Ottweiler	3,7	48
Namborn	3,4	49
Marpingen	3,3	50
Quierschied	2,9	51
Püttlingen	0,4	52

**10c Veränderung der Stimmenanteile bei der Landtagswahl 2012
im Vergleich zur Vorwahl - DIE LINKE**

Gemeinde	Veränderung in Prozentpunkten	Rang
Nalbach	2,6	1
Weiskirchen	-0,5	2
Perl	-1,6	3
Lebach	-2,5	4
Schmelz	-2,7	5
Eppelborn	-2,8	6
Saarwellingen	-2,8	7
Merzig	-3,0	8
Kleinblittersdorf	-3,1	9
Nohfelden	-3,1	10
Oberthal	-3,1	11
Marpingen	-3,4	12
Mandelbachtal	-3,5	13
Tholey	-3,5	14
Quierschied	-3,6	15
Wadern	-3,6	16
Namorn	-3,7	17
Nonnweiler	-3,7	18
Losheim am See	-3,8	19
Rehlingen-Siersburg	-3,9	20
Heusweiler	-4,1	21
Mettlach	-4,2	22
Illingen	-4,2	23
Gersheim	-4,4	24
Kirkel	-4,4	25
Riegelsberg	-4,5	26
Dillingen	-4,6	27
St. Wendel	-4,6	28
Homburg	-4,7	29
Beckingen	-5,3	30
Blieskastel	-5,4	31
St. Ingbert	-5,5	32
Merchweiler	-5,8	33
Saarlouis	-5,8	34
Bexbach	-5,8	35
Bous	-5,9	36
Saarbrücken	-6,1	37
Wallerfangen	-6,1	38
Friedrichsthal	-6,3	39
Neunkirchen	-6,3	40
Schiffweiler	-6,4	41
Schwalbach	-6,4	42
Sulzbach	-6,6	43
Überherrn	-6,7	44
Freisen	-7,1	45
Püttlingen	-7,4	46
Spiesen-Elversberg	-7,5	47
Wadgassen	-7,5	48
Ottweiler	-7,6	49
Ensdorf	-8,1	50
Völklingen	-8,6	51
Grossrosseln	-8,9	52

**10d Veränderung der Stimmenanteile bei der Landtagswahl 2012
im Vergleich zur Vorwahl - PIRATEN**

Gemeinde	Veränderung in Prozentpunkten	Rang
Kirkel	9,1	1
Bexbach	8,9	2
Neunkirchen	8,8	3
Homburg	8,8	4
Namorn	8,6	5
Saarbrücken	8,4	6
Schiffweiler	8,3	7
Mandelbachtal	8,2	8
Losheim am See	8,1	9
Blieskastel	8,0	10
St. Wendel	8,0	11
Ottweiler	7,9	12
Gersheim	7,9	13
Schmelz	7,7	14
Marpingen	7,7	15
Lebach	7,5	16
Wallerfangen	7,5	17
Nalbach	7,4	18
Beckingen	7,3	19
Merchweiler	7,3	20
Saarlouis	7,3	21
Überherrn	7,3	22
Illingen	7,2	23
Spiesen-Elversberg	7,2	24
Ensdorf	7,2	25
Tholey	7,1	26
Friedrichsthal	6,9	27
Heusweiler	6,9	28
Kleinblittersdorf	6,9	29
Völklingen	6,9	30
Perl	6,9	31
Eppelborn	6,9	32
Wadern	6,8	33
Saarwellingen	6,8	34
St. Ingbert	6,8	35
Sulzbach	6,6	36
Nohfelden	6,6	37
Oberthal	6,6	38
Riegelsberg	6,5	39
Grossrosseln	6,4	40
Quierschied	6,4	41
Weiskirchen	6,4	42
Merzig	6,3	43
Rehlingen-Siersburg	6,3	44
Püttlingen	6,2	45
Nonnweiler	6,2	46
Dillingen	6,0	47
Mettlach	5,9	48
Schwalbach	5,9	49
Wadgassen	5,9	50
Bous	5,5	51
Freisen	5,5	52

**10e Veränderung der Stimmenanteile bei der Landtagswahl 2012
im Vergleich zur Vorwahl - GRÜNE**

Gemeinde	Veränderung in Prozentpunkten	Rang
Perl	1,5	1
Eppelborn	0,4	2
Quierschied	0,1	3
Rehlingen-Siersburg	0,1	4
Namborn	0,1	5
Tholey	0,1	6
Friedrichsthal	-0,1	7
Völklingen	-0,1	8
Wadgassen	-0,1	9
Wallerfangen	-0,1	10
Marpingen	-0,2	11
Nonnweiler	-0,2	12
Schiffweiler	-0,3	13
Homburg	-0,4	14
Kleinblittersdorf	-0,5	15
Riegelsberg	-0,5	16
Blieskastel	-0,5	17
Sulzbach	-0,6	18
Merchweiler	-0,6	19
Nalbach	-0,6	20
St. Ingbert	-0,6	21
Oberthal	-0,6	22
Saarbrücken	-0,7	23
Nohfelden	-0,7	24
Mettlach	-0,8	25
Schmelz	-0,8	26
Überherrn	-0,8	27
Freisen	-0,8	28
St. Wendel	-0,8	29
Grossrosseln	-0,9	30
Beckingen	-0,9	31
Illingen	-0,9	32
Lebach	-0,9	33
Gersheim	-0,9	34
Püttlingen	-1,0	35
Spiesen-Elversberg	-1,0	36
Bexbach	-1,0	37
Heusweiler	-1,1	38
Neunkirchen	-1,1	39
Mandelbachtal	-1,1	40
Wadern	-1,2	41
Weiskirchen	-1,3	42
Saarwellingen	-1,3	43
Ottweiler	-1,4	44
Schwalbach	-1,5	45
Merzig	-1,8	46
Kirkel	-2,0	47
Dillingen	-2,1	48
Losheim am See	-2,4	49
Bous	-2,4	50
Ensdorf	-2,4	51
Saarlouis	-3,0	52

**10f Veränderung der Stimmenanteile bei der Landtagswahl 2012
im Vergleich zur Vorwahl - FDP**

Gemeinde	Veränderung in Prozentpunkten	Rang
Freisen	-4,8	1
Nohfelden	-5,1	2
Grossrosseln	-5,3	3
Schiffweiler	-5,6	4
Quierschied	-5,8	5
Oberthal	-5,8	6
Eppelborn	-5,9	7
Marpingen	-5,9	8
Merchweiler	-6,1	9
Gersheim	-6,2	10
Sulzbach	-6,5	11
Völklingen	-6,5	12
Neunkirchen	-6,5	13
Spiesen-Elversberg	-6,5	14
Rehlingen-Siersburg	-6,5	15
St. Wendel	-6,6	16
Illingen	-6,8	17
Bous	-6,9	18
Namborn	-6,9	19
Friedrichsthal	-7,3	20
Püttlingen	-7,3	21
Ensdorf	-7,4	22
Bexbach	-7,4	23
Kleinblittersdorf	-7,6	24
Mettlach	-7,6	25
Beckingen	-7,7	26
Schmelz	-7,7	27
Schwalbach	-7,8	28
Weiskirchen	-7,9	29
Ottweiler	-7,9	30
Dillingen	-7,9	31
Wallerfangen	-7,9	32
Wadern	-8,0	33
Nonnweiler	-8,1	34
Riegelsberg	-8,2	35
Blieskastel	-8,2	36
Heusweiler	-8,4	37
Überherrn	-8,4	38
Tholey	-8,4	39
Merzig	-8,5	40
Saarbrücken	-8,6	41
Perl	-8,6	42
St. Ingbert	-8,6	43
Saarlouis	-9,0	44
Wadgassen	-9,0	45
Kirkel	-9,1	46
Losheim am See	-9,3	47
Homburg	-9,6	48
Mandelbachtal	-10,0	49
Lebach	-10,8	50
Saarwellingen	-13,2	51
Nalbach	-17,8	52

11 Gewählte Bewerber/-innen bei der Landtagswahl 2012

Landesliste		
Nachname, Vorname	Partei	Listenplatz
Kramp-Karrenbauer, Annegret	CDU	1
Theis, Roland	CDU	2
Roth, Eugen	SPD	2
Zieder-Ripplinger, Margriet	SPD	3
Kurtz, Hans Peter	SPD	4
Peter, Dr. Simone	GRÜNE	1
Ulrich, Hubert	GRÜNE	2
Bierbaum, Prof. Dr. Heinz	DIE LINKE	4
Kugler, Heike	DIE LINKE	5
Maurer, Jasmin	PIRATEN	1

Wahlkreis Saarbrücken		
Nachname, Vorname	Partei	Listenplatz
Jacoby, Peter	CDU	1
Meiser, Klaus	CDU	2
Rink, Gisela	CDU	3
Strobel, Peter	CDU	4
Wegner, Bernd	CDU	5
Schmidt, Volker	SPD	1
Ries, Isolde	SPD	2
Commerçon, Ulrich	SPD	3
Blatt, Christiane	SPD	4
Linsler, Rolf	DIE LINKE	1
Schramm, Astrid	DIE LINKE	2
Augustin, Andreas	PIRATEN	1

Wahlkreis Saarlouis		
Nachname, Vorname	Partei	Listenplatz
Bachmann, Monika	CDU	1
Kuhn-Theis, Helma	CDU	2
Jungmann, Georg	CDU	3
Finkler, Dr. Frank	CDU	4
Heinrich, Günter	CDU	5
Maas, Heiko	SPD	1
Rehlinger, Anke	SPD	2
Jost, Reinhold	SPD	3
Berg, Petra	SPD	4
Lafontaine, Oskar	DIE LINKE	1
Ensch-Engel, Dagmar	DIE LINKE	2
Neyses, Michael	PIRATEN	1

Wahlkreis Neunkirchen		
Nachname, Vorname	Partei	Listenplatz
Ley, Hans	CDU	1
Toscani, Stephan	CDU	2
Schäfer, Gabriele	CDU	3
Scharf, Hermann-Josef	CDU	4
Becker, Günter	CDU	5
Hans, Tobias	CDU	6
Meyer, Ruth	CDU	7
Pauluhn, Stefan	SPD	1
Kolb, Gisela	SPD	2
Jung, Dr. Magnus	SPD	3
Eder-Hippler, Elke	SPD	4
Waluga, Günter	SPD	5
Thul, Sebastian	SPD	6
Spaniol, Barbara	DIE LINKE	1
Georgi, Ralf	DIE LINKE	2
Döring, Pia	DIE LINKE	3
Hilberer, Michael	PIRATEN	1

Informationen zur Bundestagswahl am 24. September 2017

Informationen zur Wahl des 19. Deutschen Bundestages

1 Der Deutsche Bundestag

Der Deutsche Bundestag ist die Volksvertretung der Bundesrepublik Deutschland und besteht aus Abgeordneten des deutschen Volkes, die in allgemeiner, unmittelbarer, freier, gleicher und geheimer Wahl von den wahlberechtigten Deutschen nach den Grundsätzen einer mit der Personenwahl verbundenen Verhältniswahl auf vier Jahre gewählt werden.

Nach § 16 Satz 1 Bundeswahlgesetz (BWG) bestimmt der Bundespräsident den Wahltag der Bundestagswahl. Der Wahltag muss ein Sonntag oder gesetzlicher Feiertag sein (§ 16 Satz 2 BWG). Eine Neuwahl des Bundestages findet frühestens 46, spätestens 48 Monate nach Beginn der Wahlperiode statt (Artikel 39 Abs. 1 Satz 3 GG).

Der Bundespräsident hat in Abstimmung mit der Bundesregierung den Wahltag zum 19. Deutschen Bundestag auf Sonntag, den 24. September 2017, festgelegt.

2 Rechtsgrundlagen

Das Bundeswahlgesetz (BWG)

Das Bundeswahlgesetz in der Fassung der Bekanntmachung vom 23. Juli 1993 (BGBl. I S. 1288, 1594), zuletzt geändert durch Artikel 1 des Gesetzes vom 3. Mai 2016 (BGBl. I S. 1062), enthält nähere Vorschriften zum Verfahren bei Bundestagswahlen, insbesondere über das Wahlsystem, die Wahlorgane, das Wahlrecht und die Wählbarkeit, die Wahlhandlung und die Feststellung des Wahlergebnisses.

Die Bundeswahlordnung (BWO)

Zur Durchführung des Bundeswahlgesetzes hat das Bundesministerium des Innern aufgrund der Ermächtigung des § 52 des Bundeswahlgesetzes die Bundeswahlordnung in der Fassung der Bekanntmachung vom 19. April 2002 (BGBl. I S. 1376), zuletzt geändert durch Artikel 1 der Verordnung vom 13. Mai 2013 (BGBl. I S. 1255), erlassen, die die Vorgaben des Bundeswahlgesetzes konkretisiert.

Die Bundeswahlordnung enthält insbesondere Regelungen über die Bestellung und die Tätigkeit der Wahlorgane, die einzelnen Voraussetzungen für die Aufnahme in das Wählerverzeichnis, die Zulassung von Wahlvorschlägen und die Briefwahl. Das Bundeswahlgesetz und die Bundeswahlordnung sind auf den Internetseiten des Bundeswahlleiters, www.bundeswahlleiter.de, nachzulesen.

3 Wahlsystem

Für den Deutschen Bundestag sind 598 Abgeordnete nach den Grundsätzen einer mit der Personenwahl verbundenen Verhältniswahl zu wählen. So sollen die Vorteile beider Wahlsysteme – der Mehrheitswahl und der Verhältniswahl – kombiniert werden.

Die Wählerinnen und Wähler haben zwei Stimmen, eine Erststimme für die Wahl einer oder eines Wahlkreisabgeordneten und eine Zweitstimme für die Wahl einer Landesliste. Es besteht keine Verpflichtung, beide Stimmen abzugeben. Wird nur die Erststimme oder nur die Zweitstimme abgegeben, gilt die nicht abgegebene Stimme als ungültig.

Wahlberechtigt sind alle Deutschen, die am Wahltag das 18. Lebensjahr vollendet haben und seit mindestens drei Monaten vor dem Wahltag ihren Wohnsitz im Inland haben oder sich sonst gewöhnlich aufhalten und nicht vom Wahlrecht ausgeschlossen sind. Nach entsprechender Beantragung sind auch Deutsche, die im Ausland leben, zur Bundestagswahl wahlberechtigt.

Nach dem Prinzip der Verhältniswahl wird die Sitzzahl anhand der Zweitstimmen festgestellt, die auf die Parteien im Bund insgesamt und in den einzelnen Bundesländern entfallen sind. Die Listen sind starr, d. h. die Wählerinnen und Wähler können die von den Parteien festgelegte Reihenfolge der Bewerberinnen und Bewerber nicht beeinflussen.

Die Sitzverteilung auf die einzelnen Parteien erfolgt anhand der Anzahl der abgegebenen gültigen Zweitstimmen nach dem Divisorverfahren mit Standardrundung „Sainte-Laguë/Schepers“. Bei der Verteilung der Sitze werden nur die Parteien berücksichtigt, die mindestens 5 Prozent der abgegebenen gültigen Zweitstimmen in der Bundesrepublik Deutschland erhalten haben (so genannte Sperrklausel) oder in mindestens drei Wahlkreisen ein Direktmandat errungen haben (so genannte Grundmandatklausele). Die von einer Partei in den Wahlkreisen eines Landes errungenen Direktmandate werden von der Gesamtzahl der Sitze abgezogen, die die Partei aufgrund der Sitzverteilung nach dem Divisorverfahren mit Standardrundung „Sainte-Laguë/Schepers“ in diesem Land gewonnen hat. Die verbleibenden Sitze werden aus der Landesliste der Partei in der dort festgelegten Reihenfolge besetzt. Hat eine Partei in einem Land mehr Direktmandate errungen als ihr aufgrund der Sitzverteilung nach dem Divisorverfahren mit Standardrundung „Sainte-Laguë/Schepers“ für dieses Land zustehen, so erhält diese Partei sogenannte Überhangmandate.

Aufgrund des zweiundzwanzigsten Gesetzes zur Änderung des Bundeswahlgesetzes vom 3. Mai 2013 (BGBl. I S. 1082) wird die Gesamtzahl der Sitze solange erhöht, bis alle Überhangmandate einer Partei auf ihre Listenmandate angerechnet werden können. Durch diese Erhöhung der Gesamtzahl der Sitze erfolgt ein vollständiger Ausgleich der Überhangmandate, sodass auf diese Weise jede Partei so viele Sitze erhält wie ihr nach dem Verhältnis ihrer gültigen Zweitstimmen, dem sogenannten bundesweiten Proporz, zustehen.

4 Wahltermine der Bundestagswahlen seit 1949

Wahltermin	Regierung	Bundeskanzler
14.08.1949 (ohne Saarland)	Koalition aus CDU/CSU, F.D.P. und DP	Konrad Adenauer (CDU/CSU)
06.09.1953 (ohne Saarland)	Koalition aus CDU/CSU, F.D.P., DP und GB/BHE (bis 23.07.1956)	Konrad Adenauer (CDU/CSU)
15.09.1957	Koalition aus CDU/CSU und DP	Konrad Adenauer (CDU/CSU)
17.09.1961	Koalition aus CDU/CSU und F.D.P.	Konrad Adenauer (CDU/CSU) (bis 15.10.1963)
	Koalition aus CDU/CSU und F.D.P.	Ludwig Erhard (CDU/CSU) (ab 16.10.1963)
19.09.1965	Koalition aus CDU/CSU und F.D.P.	Ludwig Erhard (CDU/CSU) (bis 30.11.1966)
	Große Koalition aus CDU/CSU und SPD	Kurt Georg Kiesinger (CDU/CSU) (ab 01.12.1966)
28.09.1969	Koalition aus SPD und F.D.P.	Willy Brandt (SPD)
19.11.1972	Koalition aus SPD und F.D.P.	Willy Brandt (SPD) (bis 06.05.1974)
	Koalition aus SPD und F.D.P.	Helmut Schmidt (SPD) (ab 16.05.1974)
03.10.1976	Koalition aus SPD und F.D.P.	Helmut Schmidt (SPD)
05.10.1980	Koalition aus SPD und F.D.P.	Helmut Schmidt (SPD) (bis 01.10.1982)
	Koalition aus CDU/CSU und F.D.P.	Helmut Kohl (CDU) (ab 01.10.1982)
06.03.1983	Koalition aus CDU/CSU und F.D.P.	Helmut Kohl (CDU)
25.01.1987	Koalition aus CDU/CSU und F.D.P.	Helmut Kohl (CDU)
02.12.1990	Koalition aus CDU/CSU und F.D.P.	Helmut Kohl (CDU)
16.10.1994	Koalition aus CDU/CSU und F.D.P.	Helmut Kohl (CDU)
27.09.1998	Koalition aus SPD und B90/GRÜNE	Gerhard Schröder (SPD)
22.09.2002	Koalition aus SPD und B90/GRÜNE	Gerhard Schröder (SPD)
18.09.2005	Koalition aus CDU/CSU und SPD	Angela Merkel (CDU)
27.09.2009	Koalition aus CDU/CSU und FDP	Angela Merkel (CDU)
22.09.2013	Koalition aus CDU/CSU und SPD	Angela Merkel (CDU)

5 Wahlvorschläge für die Bundestagswahl 2017

Die zugelassenen Kreiswahlvorschläge werden durch die Kreiswahlleiter, sowie die zugelassenen Landeslisten durch die Landeswahlleiter spätestens am 7. August 2017 öffentlich bekanntgemacht.

6 Saarländische Abgeordnete im Deutschen Bundestag (Stand: Januar 2017)

Direktmandat	Peter Altmaier (CDU) Alexander Funk (CDU) Anette Hübinger (CDU) Nadine Schön (CDU)
Über Landesliste	Elke Ferner (SPD) Heidtrud, Henn (SPD) Thomas Lutze (DIE LINKE) Christian, Petry (SPD) Markus Tressel (GRÜNE)

7 Wahlkreiseinteilung

Die Bundesrepublik Deutschland ist in 299 Wahlkreise eingeteilt. Das Gebiet der Wahlkreise für die Wahl zum 19. Deutschen Bundestag ist in der Anlage zu § 2 Abs. 2 BWG, zuletzt geändert durch das Dreiundzwanzigste Gesetz zur Änderung des Bundeswahlgesetzes vom 3. Mai 2016 (BGBl. I. S. 1062), beschrieben.

Die Anzahl der Wahlkreise in den einzelnen Ländern entspricht deren Bevölkerungsanteil. Die Bevölkerungszahl eines Wahlkreises soll nicht mehr als 15 vom Hundert nach oben oder unten von der durchschnittlichen Bevölkerungszahl der Wahlkreise abweichen; beträgt die Abweichung mehr als 25 vom Hundert, ist eine Neuabgrenzung vorzunehmen. Maßgeblich ist die deutsche Bevölkerung. Die Grenzen der Gemeinden, Kreise und kreisfreien Städte sollen nach Möglichkeit eingehalten werden.

Die 299 Wahlkreise entfallen wie folgt auf die 16 Länder (Wahlkreisnummern in Klammern)

Baden-Württemberg (Wahlkreise 258 bis 295)	38
Bayern (Wahlkreise 212 bis 257)	46
Berlin (Wahlkreise 75 bis 86)	12
Brandenburg (Wahlkreise 56 bis 65)	10
Bremen (Wahlkreise 54 und 55)	2
Hamburg (Wahlkreise 18 bis 23)	6
Hessen (Wahlkreise 167 bis 188)	22
Mecklenburg-Vorpommern (Wahlkreise 12 bis 17)	6
Niedersachsen (Wahlkreise 24 bis 53)	30
Nordrhein-Westfalen (Wahlkreise 87 bis 150)	64
Rheinland-Pfalz (Wahlkreise 197 bis 211)	15
Saarland (Wahlkreise 296 bis 299)	4
Sachsen (Wahlkreise 151 bis 166)	16
Sachsen-Anhalt (Wahlkreise 66 bis 74)	9
Schleswig-Holstein (Wahlkreise 1 bis 11)	11
Thüringen (Wahlkreise 189 bis 196)	8

8 Beschreibung der Bundestagswahlkreise im Saarland

Bundestagswahlkreis	Gemeinde	Regionalverband/Landkreis
296 Saarbrücken	Großseln Kleinblittersdorf Püttlingen Riegelsberg Saarbrücken Völklingen	Regionalverband Saarbrücken Regionalverband Saarbrücken Regionalverband Saarbrücken Regionalverband Saarbrücken Regionalverband Saarbrücken Regionalverband Saarbrücken
297 Saarlouis	Beckingen Losheim am See Merzig Mettlach Perl Wadern Weiskirchen Bous Ensdorf Dillingen/Saar Nalbach Rehlingen-Siersburg Saarlouis Saarwellingen Schwalbach Überherrn Wadgassen Wallerfangen	Landkreis Merzig-Wadern Landkreis Merzig-Wadern Landkreis Merzig-Wadern Landkreis Merzig-Wadern Landkreis Merzig-Wadern Landkreis Merzig-Wadern Landkreis Merzig-Wadern Landkreis Saarlouis Landkreis Saarlouis Landkreis Saarlouis Landkreis Saarlouis Landkreis Saarlouis Landkreis Saarlouis Landkreis Saarlouis Landkreis Saarlouis Landkreis Saarlouis Landkreis Saarlouis Landkreis Saarlouis Landkreis Saarlouis
298 St. Wendel	Heusweiler Eppelborn Illingen Merchweiler Ottweiler Schiffweiler Lebach Schmelz Freisen Marpingen Namborn Nohfelden Nonnweiler Oberthal St. Wendel Tholey	Regionalverband Saarbrücken Landkreis Neunkirchen Landkreis Neunkirchen Landkreis Neunkirchen Landkreis Neunkirchen Landkreis Neunkirchen Landkreis Saarlouis Landkreis Saarlouis Landkreis St. Wendel Landkreis St. Wendel Landkreis St. Wendel Landkreis St. Wendel Landkreis St. Wendel Landkreis St. Wendel Landkreis St. Wendel Landkreis St. Wendel Landkreis St. Wendel
299 Homburg	Friedrichsthal Quierschied Sulzbach/Saar Neunkirchen Spiesen-Elversberg Bexbach Blieskastel Gersheim Homburg Kirkel Mandelbachtal St. Ingbert	Regionalverband Saarbrücken Regionalverband Saarbrücken Regionalverband Saarbrücken Landkreis Neunkirchen Landkreis Neunkirchen Saarpfalz-Kreis Saarpfalz-Kreis Saarpfalz-Kreis Saarpfalz-Kreis Saarpfalz-Kreis Saarpfalz-Kreis Saarpfalz-Kreis Saarpfalz-Kreis

1 Bundestagswahl 2013 (Erst-/Zweitstimmen) nach Bundestagswahlkreisen

Wahlkreis	Stimm- art	Wahl- berechtigte	Wähler	Gültige Stimmen	CDU	SPD	DIE LINKE	FDP	GRÜNE	FAMILIE	PIRATEN	NPD	MLPD	AfD	pro DI.	FREIE WÄHL.	VER- NUNFT
SAARLAND	Erst	796072	577428	561949	234133	199723	48977	8393	21746	-	13880	9231	267	24912	-	-	687
			72,5	97,3	41,7	35,5	8,7	1,5	3,9	-	2,5	1,6	0,0	4,4	-	-	0,1
	Zweit	796072	577428	562560	212368	174592	56045	21506	31998	7449	14693	9691	361	29291	902	3664	-
			72,5	97,4	37,8	31,0	10,0	3,8	5,7	1,3	2,6	1,7	0,1	5,2	0,2	0,7	-
Saarbrücken	Erst	204905	142400	139051	51324	50286	15202	2410	7422	-	3904	2550	267	5686	-	-	-
			69,5	97,6	36,9	36,2	10,9	1,7	5,3	-	2,8	1,8	0,2	4,1	-	-	-
	Zweit	204905	142400	139335	46513	43329	16268	6246	10910	1560	4110	2582	160	6575	233	849	-
			69,5	97,8	33,4	31,1	11,7	4,5	7,8	1,1	2,9	1,9	0,1	4,7	0,2	0,6	-
Saarlouis	Erst	211529	154287	149927	66694	52303	10936	1872	5577	-	3652	2475	-	6418	-	-	-
			72,9	97,2	44,5	34,9	7,3	1,2	3,7	-	2,4	1,7	-	4,3	-	-	-
	Zweit	211529	154287	149930	60052	46037	13458	5480	7873	1653	3739	2610	71	7645	237	1075	-
			72,9	97,2	40,1	30,7	9,0	3,7	5,3	1,1	2,5	1,7	0,0	5,1	0,2	0,7	-
St. Wendel	Erst	181521	138097	134056	60865	44868	10247	2221	3793	-	3035	1975	-	6365	-	-	687
			76,1	97,1	45,4	33,5	7,6	1,7	2,8	-	2,3	1,5	-	4,7	-	-	0,5
	Zweit	181521	138097	134193	54911	40861	12139	4514	6088	1858	3391	2062	58	7287	214	810	-
			76,1	97,2	40,9	30,4	9,0	3,4	4,5	1,4	2,5	1,5	0,0	5,4	0,2	0,6	-
Homburg	Erst	198117	142644	138915	55250	52266	12592	1890	4954	-	3289	2231	-	6443	-	-	-
			72,0	97,4	39,8	37,6	9,1	1,4	3,6	-	2,4	1,6	-	4,6	-	-	-
	Zweit	198117	142644	139102	50892	44365	14180	5266	7127	2378	3453	2437	72	7784	218	930	-
			72,0	97,5	36,6	31,9	10,2	3,8	5,1	1,7	2,5	1,8	0,1	5,6	0,2	0,7	-

2 Bundestagswahl 2013 (Erst-/Zweitstimmen) nach Kreisen

Kreise	Stimm- art	Wahl- berechtigte	Wähler	Gültige Stimmen	CDU	SPD	DIE LINKE	FDP	GRÜNE	FAMILIE	PIRATEN	NPD	MLPD	AfD	pro DI.	FREIE WÄHL.	VER- NUNFT
SAARLAND	Erst	796072	577428	561949	234133	199723	48977	8393	21746	-	13880	9231	267	24912	-	-	687
			72,5	97,3	41,7	35,5	8,7	1,5	3,9	-	2,5	1,6	0,0	4,4	-	-	0,1
	Zweit	796072	577428	562560	212368	174592	56045	21506	31998	7449	14693	9691	361	29291	902	3664	-
			72,5	97,4	37,8	31,0	10,0	3,8	5,7	1,3	2,6	1,7	0,1	5,2	0,2	0,7	-
RV Saarbrücken	Erst	253130	177081	172752	64814	62212	18401	3187	8509	-	4702	3203	267	7417	-	-	40
			70,0	97,6	37,5	36,0	10,7	1,8	4,9	-	2,7	1,9	0,2	4,3	-	-	0,0
	Zweit	253130	177081	173118	58869	54144	19844	7584	12390	2053	4928	3246	175	8448	299	1138	-
			70,0	97,8	34,0	31,3	11,5	4,4	7,2	1,2	2,8	1,9	0,1	4,9	0,2	0,7	-
LK Merzig- Wadern	Erst	81462	59768	57985	27335	19067	3926	744	2056	-	1554	850	-	2453	-	-	-
			73,4	97,0	47,1	32,9	6,8	1,3	3,5	-	2,7	1,5	-	4,2	-	-	-
	Zweit	81462	59768	57967	24489	17232	4778	2172	2833	649	1497	881	21	2934	97	384	-
			73,4	97,0	42,2	29,7	8,2	3,7	4,9	1,1	2,6	1,5	0,0	5,1	0,2	0,7	-
LK Neunkirchen	Erst	110145	78379	76205	29311	29371	7080	1045	2207	-	1924	1291	-	3759	-	-	217
			71,2	97,2	38,5	38,5	9,3	1,4	2,9	-	2,5	1,7	-	4,9	-	-	0,3
	Zweit	110145	78379	76301	26911	25828	8299	2408	3355	1065	2059	1390	37	4414	105	430	-
			71,2	97,3	35,3	33,9	10,9	3,2	4,4	1,4	2,7	1,8	0,0	5,8	0,1	0,6	-
LK Saarlouis	Erst	158618	115806	112551	49154	39489	8509	1496	4089	-	2604	1978	-	5131	-	-	101
			73,0	97,2	43,7	35,1	7,6	1,3	3,6	-	2,3	1,8	-	4,6	-	-	0,1
	Zweit	158618	115806	112605	44268	34555	10472	4109	5950	1325	2791	2093	61	5958	175	848	-
			73,0	97,2	39,3	30,7	9,3	3,6	5,3	1,2	2,5	1,9	0,1	5,3	0,2	0,8	-
Saarpfalz-Kreis	Erst	118129	88281	86087	35944	31545	6996	1197	3355	-	1945	1247	-	3858	-	-	-
			74,7	97,5	41,8	36,6	8,1	1,4	3,9	-	2,3	1,4	-	4,5	-	-	-
	Zweit	118129	88281	86143	33271	25789	7971	3535	4933	1635	2066	1392	45	4824	129	553	-
			74,7	97,6	38,6	29,9	9,3	4,1	5,7	1,9	2,4	1,6	0,1	5,6	0,1	0,6	-
LK St. Wendel	Erst	74588	58113	56369	27575	18039	4065	724	1530	-	1151	662	-	2294	-	-	329
			77,9	97,0	48,9	32,0	7,2	1,3	2,7	-	2,0	1,2	-	4,1	-	-	0,6
	Zweit	74588	58113	56426	24560	17044	4681	1698	2537	722	1352	689	22	2713	97	311	-
			77,9	97,1	43,5	30,2	8,3	3,0	4,5	1,3	2,4	1,2	0,0	4,8	0,2	0,6	-

Abb. 1 Stimmenanteile bei der Bundestagswahl 2013 im Saarland



Abb. 2 Gewinne und Verluste bei der Bundestagswahl 2013 im Saarland



3 Bundestagswahl 2013 (Erst-/Zweitstimmen) nach Gemeinden

Gemeinde	Stimm- art	Wahl- berechtigte	Wähler	Gültige Stimmen	CDU	SPD	DIE LINKE	FDP	GRÜNE	FAMILIE	PIRATEN	NPD	MLPD	AfD	pro DI.	FREIE WÄHL.	VER- NUNFT
SAARLAND	Erst	796072	577428	561949	234133	199723	48977	8393	21746	-	13880	9231	267	24912	-	-	687
			72,5	97,3	41,7	35,5	8,7	1,5	3,9	-	2,5	1,6	0,0	4,4	-	-	0,1
	Zweit	796072	577428	562560	212368	174592	56045	21506	31998	7449	14693	9691	361	29291	902	3664	-
			72,5	97,4	37,8	31,0	10,0	3,8	5,7	1,3	2,6	1,7	0,1	5,2	0,2	0,7	-
RV Saarbrücken	Erst	253130	177081	172752	64814	62212	18401	3187	8509	-	4702	3203	267	7417	-	-	40
			70,0	97,6	37,5	36,0	10,7	1,8	4,9	-	2,7	1,9	0,2	4,3	-	-	0,0
	Zweit	253130	177081	173118	58869	54144	19844	7584	12390	2053	4928	3246	175	8448	299	1138	-
			70,0	97,8	34,0	31,3	11,5	4,4	7,2	1,2	2,8	1,9	0,1	4,9	0,2	0,7	-
Saarbrücken	Erst	131860	90018	88091	31092	31876	9881	1725	5656	-	2673	1550	204	3434	-	-	-
			68,3	97,9	35,3	36,2	11,2	2,0	6,4	-	3,0	1,8	0,2	3,9	-	-	-
	Zweit	131860	90018	88313	27769	26875	10777	4408	8387	933	2876	1531	117	3971	138	531	-
			68,3	98,1	31,4	30,4	12,2	4,9	9,5	1,1	3,3	1,7	0,1	4,5	0,2	0,6	-
Friedrichsthal	Erst	8637	5925	5738	2125	2243	641	65	147	-	137	100	-	280	-	-	-
			68,6	96,8	37,0	39,1	11,2	1,1	2,6	-	2,4	1,7	-	4,9	-	-	-
	Zweit	8637	5925	5759	1990	2021	704	162	222	81	127	108	2	293	6	43	-
			68,6	97,2	34,6	35,1	12,2	2,8	3,9	1,4	2,2	1,9	0,0	5,1	0,1	0,7	-
Grossrosseln	Erst	6711	5086	4933	1804	2052	457	52	129	-	119	117	4	199	-	-	-
			75,8	97,0	36,6	41,6	9,3	1,1	2,6	-	2,4	2,4	0,1	4,0	-	-	-
	Zweit	6711	5086	4944	1729	1816	503	132	183	62	115	125	3	218	12	46	-
			75,8	97,2	35,0	36,7	10,2	2,7	3,7	1,3	2,3	2,5	0,1	4,4	0,2	0,9	-
Heusweiler	Erst	15246	11549	11272	4774	3615	897	464	427	-	254	190	-	611	-	-	40
			75,8	97,6	42,4	32,1	8,0	4,1	3,8	-	2,3	1,7	-	5,4	-	-	0,4
	Zweit	15246	11549	11290	4340	3293	1087	611	574	163	269	186	8	677	23	59	-
			75,8	97,8	38,4	29,2	9,6	5,4	5,1	1,4	2,4	1,6	0,1	6,0	0,2	0,5	-
Kleinblittersdorf	Erst	9530	7006	6781	2969	2319	577	106	261	-	133	111	8	297	-	-	-
			73,5	96,8	43,8	34,2	8,5	1,6	3,8	-	2,0	1,6	0,1	4,4	-	-	-
	Zweit	9530	7006	6790	2728	2020	587	294	373	102	150	121	5	342	19	49	-
			73,5	96,9	40,2	29,7	8,6	4,3	5,5	1,5	2,2	1,8	0,1	5,0	0,3	0,7	-
Püttlingen	Erst	15986	12119	11824	5312	3745	1138	160	417	-	303	153	17	579	-	-	-
			75,8	97,6	44,9	31,7	9,6	1,4	3,5	-	2,6	1,3	0,1	4,9	-	-	-
	Zweit	15986	12119	11846	4954	3352	1158	415	642	156	269	161	11	660	14	54	-
			75,8	97,7	41,8	28,3	9,8	3,5	5,4	1,3	2,3	1,4	0,1	5,6	0,1	0,5	-
Quierschied	Erst	11097	8355	8073	3465	2809	712	105	253	-	173	146	-	410	-	-	-
			75,3	96,6	42,9	34,8	8,8	1,3	3,1	-	2,1	1,8	-	5,1	-	-	-
	Zweit	11097	8355	8094	3185	2549	758	280	324	129	180	150	2	437	15	85	-
			75,3	96,9	39,4	31,5	9,4	3,5	4,0	1,6	2,2	1,9	0,0	5,4	0,2	1,1	-
Riegelsberg	Erst	12159	9214	9007	3797	3083	885	136	412	-	212	99	7	376	-	-	-
			75,8	97,8	42,2	34,2	9,8	1,5	4,6	-	2,4	1,1	0,1	4,2	-	-	-
	Zweit	12159	9214	9024	3487	2790	885	383	540	114	206	112	3	446	14	44	-
			75,8	97,9	38,6	30,9	9,8	4,2	6,0	1,3	2,3	1,2	0,0	4,9	0,2	0,5	-
Sulzbach	Erst	13245	8852	8618	3126	3259	949	143	260	-	234	217	-	430	-	-	-
			66,8	97,4	36,3	37,8	11,0	1,7	3,0	-	2,7	2,5	-	4,9	-	-	-
	Zweit	13245	8852	8640	2841	2952	1027	285	360	120	242	220	3	466	22	102	-
			66,8	97,6	32,9	34,2	11,9	3,3	4,2	1,4	2,8	2,5	0,0	5,4	0,3	1,2	-
Völklingen	Erst	28659	18957	18415	6350	7211	2264	231	547	-	464	520	27	801	-	-	-
			66,1	97,1	34,5	39,2	12,3	1,3	3,0	-	2,5	2,8	0,1	4,3	-	-	-
	Zweit	28659	18957	18418	5846	6476	2358	614	785	193	494	532	21	938	36	125	-
			66,1	97,2	31,7	35,2	12,8	3,3	4,3	1,0	2,7	2,9	0,1	5,1	0,2	0,7	-
LK Merzig- Wadern	Erst	81462	59768	57985	27335	19067	3926	744	2056	-	1554	850	-	2453	-	-	-
			73,4	97,0	47,1	32,9	6,8	1,3	3,5	-	2,7	1,5	-	4,2	-	-	-
	Zweit	81462	59768	57967	24489	17232	4778	2172	2833	649	1497	881	21	2934	97	384	-
			73,4	97,0	42,2	29,7	8,2	3,7	4,9	1,1	2,6	1,5	0,0	5,1	0,2	0,7	-
Beckingen	Erst	12528	9512	9261	3917	3412	738	124	262	-	218	147	-	443	-	-	-
			75,9	97,4	42,3	36,8	8,0	1,3	2,8	-	2,4	1,6	-	4,8	-	-	-
	Zweit	12528	9512	9264	3478	3075	899	340	384	105	225	146	3	521	15	73	-
			75,9	97,4	37,5	33,2	9,7	3,7	4,1	1,1	2,4	1,6	0,0	5,6	0,2	0,8	-
Losheim am See	Erst	13026	9462	9183	4453	2848	607	115	317	-	259	151	-	433	-	-	-
			72,6	97,1	48,5	31,0	6,6	1,3	3,5	-	2,8	1,6	-	4,7	-	-	-
	Zweit	13026	9462	9175	4012	2571	748	305	433	140	251	157	5	493	17	43	-
			72,6	97,0	43,7	28,0	8,2	3,3	4,7	1,5	2,7	1,7	0,1	5,4	0,2	0,5	-

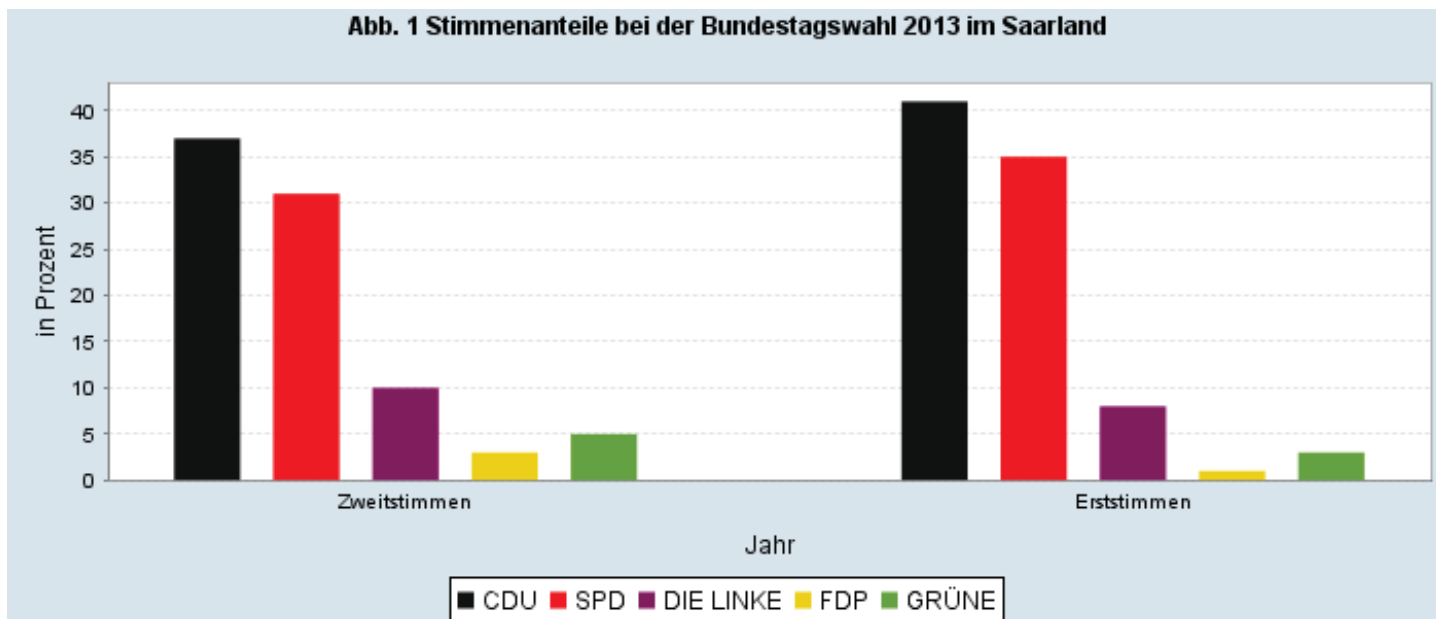
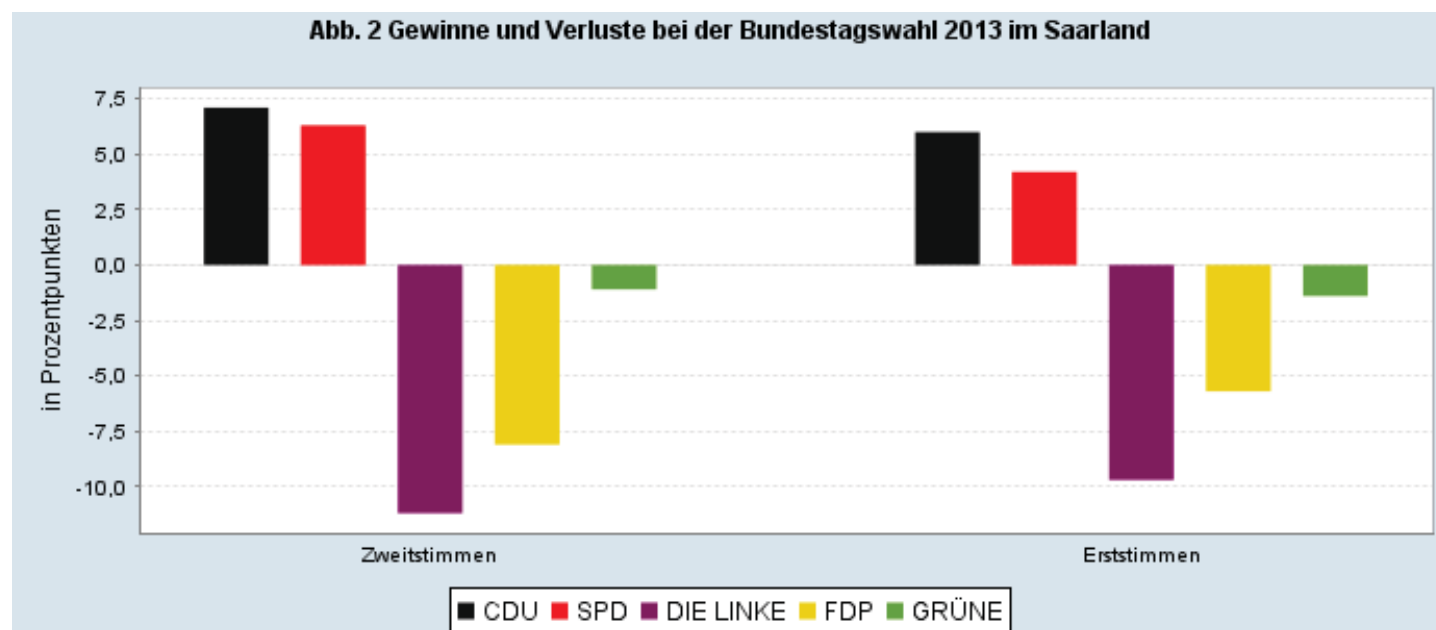
Noch: 3 Bundestagswahl 2013 (Erst-/Zweitstimmen) nach Gemeinden

Gemeinde	Stimm- art	Wahl- berechtigte	Wähler	Gültige Stimmen	CDU	SPD	DIE LINKE	FDP	GRÜNE	FAMILIE	PIRATEN	NPD	MLPD	AfD	pro Di.	FREIE WÄHL.	VER- NUNFT
Merzig	Erst	23539	16738 71,1	16164 96,6	7609 47,1	5353 33,1	1146 7,1	196 1,2	608 3,8	-	428 2,6	232 1,4	-	592 3,7	-	-	-
	Zweit	23539	16738 71,1	16151 96,5	6759 41,8	4829 29,9	1413 8,7	621 3,8	828 5,1	147 0,9	438 2,7	240 1,5	6 0,0	744 4,6	24 0,1	102 0,6	-
Mettlach	Erst	9318	6807 73,1	6647 97,6	3031 45,6	2221 33,4	450 6,8	85 1,3	217 3,3	-	198 3,0	103 1,5	-	342 5,1	-	-	-
	Zweit	9318	6807 73,1	6649 97,7	2751 41,4	2037 30,6	541 8,1	241 3,6	294 4,4	69 1,0	156 2,3	110 1,7	2 0,0	394 5,9	9 0,1	45 0,7	-
Perl	Erst	4681	3610 77,1	3513 97,3	1954 55,6	948 27,0	142 4,0	65 1,9	182 5,2	-	100 2,8	33 0,9	-	89 2,5	-	-	-
	Zweit	4681	3610 77,1	3524 97,6	1745 49,5	854 24,2	168 4,8	214 6,1	239 6,8	37 1,0	90 2,6	34 1,0	2 0,1	105 3,0	6 0,2	30 0,9	-
Wadern	Erst	13118	9911 75,6	9610 97,0	4636 48,2	3171 33,0	596 6,2	116 1,2	335 3,5	-	241 2,5	120 1,2	-	395 4,1	-	-	-
	Zweit	13118	9911 75,6	9604 96,9	4190 43,6	2871 29,9	712 7,4	334 3,5	478 4,9	96 1,0	230 2,4	130 1,4	3 0,0	480 4,9	17 0,2	63 0,7	-
Weiskirchen	Erst	5252	3728 71,0	3607 96,8	1735 48,1	1114 30,9	247 6,8	43 1,2	135 3,7	-	110 3,0	64 1,8	-	159 4,4	-	-	-
	Zweit	5252	3728 71,0	3600 96,6	1554 43,2	995 27,6	297 8,2	117 3,2	177 4,9	55 1,5	107 3,0	64 1,8	0 0,0	197 5,5	9 0,2	28 0,8	-
LK Neunkirchen	Erst	110145	78379 71,2	76205 97,2	29311 38,5	29371 38,5	7080 9,3	1045 1,4	2207 2,9	-	1924 2,5	1291 1,7	-	3759 4,9	-	-	217
	Zweit	110145	78379 71,2	76301 97,3	26911 35,3	25828 33,9	8299 10,9	2408 3,2	3355 4,4	1065 1,4	2059 2,7	1390 1,8	37 0,0	4414 5,8	105 0,1	430 0,6	-
Eppelborn	Erst	14716	11124 75,6	10765 96,8	5166 48,0	3389 31,5	688 6,4	147 1,4	264 2,5	-	232 2,2	165 1,5	-	677 6,3	-	-	37
	Zweit	14716	11124 75,6	10791 97,0	4676 43,3	3066 28,4	817 7,6	373 3,5	442 4,1	164 1,5	237 2,2	173 1,6	7 0,1	768 7,1	10 0,1	58 0,5	-
Illingen	Erst	14349	10950 76,3	10668 97,4	4497 42,2	4162 39,0	738 6,9	145 1,4	281 2,6	-	213 2,0	129 1,2	-	456 4,3	-	-	47
	Zweit	14349	10950 76,3	10661 97,4	4381 41,1	3366 31,6	974 9,1	321 3,0	485 4,5	133 1,2	274 2,6	154 1,4	4 0,0	508 4,8	6 0,1	55 0,5	-
Merchweiler	Erst	8676	6429 74,1	6246 97,2	2600 41,6	2244 35,9	558 8,9	104 1,7	148 2,4	-	163 2,6	124 2,0	-	274 4,4	-	-	31
	Zweit	8676	6429 74,1	6242 97,1	2358 37,8	1988 31,8	666 10,7	182 2,9	263 4,2	119 1,9	167 2,7	131 2,1	0 0,0	321 5,1	14 0,2	33 0,5	-
Neunkirchen	Erst	35838	23353 65,2	22736 97,4	7595 33,4	9551 42,0	2481 10,9	292 1,3	719 3,2	-	632 2,8	403 1,8	-	1063 4,7	-	-	-
	Zweit	35838	23353 65,2	22780 97,5	6816 29,9	8525 37,4	2858 12,5	753 3,3	987 4,3	284 1,2	663 2,9	441 1,9	13 0,1	1313 5,8	30 0,1	97 0,4	-
Ottweiler	Erst	12067	8943 74,1	8696 97,2	3181 36,6	3363 38,7	805 9,3	151 1,7	277 3,2	-	273 3,1	191 2,2	-	407 4,7	-	-	48
	Zweit	12067	8943 74,1	8710 97,4	2842 32,6	2981 34,2	962 11,0	296 3,4	477 5,5	102 1,2	274 3,1	184 2,1	2 0,0	506 5,8	14 0,2	70 0,8	-
Schiffweiler	Erst	13328	9702 72,8	9431 97,2	3277 34,7	3803 40,3	997 10,6	118 1,3	298 3,2	-	243 2,6	161 1,7	-	480 5,1	-	-	54
	Zweit	13328	9702 72,8	9431 97,2	3049 32,3	3373 35,8	1160 12,3	232 2,5	400 4,2	134 1,4	269 2,9	181 1,9	4 0,0	547 5,8	15 0,2	67 0,7	-
Spies.-Elversb.	Erst	11171	7878 70,5	7663 97,3	2995 39,1	2859 37,3	813 10,6	88 1,1	220 2,9	-	168 2,2	118 1,5	-	402 5,2	-	-	-
	Zweit	11171	7878 70,5	7686 97,6	2789 36,3	2529 32,9	862 11,2	251 3,3	301 3,9	129 1,7	175 2,3	126 1,6	7 0,1	451 5,9	16 0,2	50 0,7	-
LK Saarlouis	Erst	158618	115806 73,0	112551 97,2	49154 43,7	39489 35,1	8509 7,6	1496 1,3	4089 3,6	-	2604 2,3	1978 1,8	-	5131 4,6	-	-	101
	Zweit	158618	115806 73,0	112605 97,2	44268 39,3	34555 30,7	10472 9,3	4109 3,6	5950 5,3	1325 1,2	2791 2,5	2093 1,9	61 0,1	5958 5,3	175 0,2	848 0,8	-
Dillingen	Erst	15193	10293 67,7	9984 97,0	4255 42,6	3542 35,5	880 8,8	121 1,2	327 3,3	-	226 2,3	195 2,0	-	438 4,4	-	-	-
	Zweit	15193	10293 67,7	9972 96,9	3892 39,0	3021 30,3	1084 10,9	346 3,5	504 5,1	89 0,9	214 2,1	213 2,1	7 0,1	542 5,4	10 0,1	50 0,5	-

Noch: 3 Bundestagswahl 2013 (Erst-/Zweitstimmen) nach Gemeinden

Gemeinde	Stimm- art	Wahl- berechtigte	Wähler	Gültige Stimmen	CDU	SPD	DIE LINKE	FDP	GRÜNE	FAMILIE	PIRATEN	NPD	MLPD	AfD	pro DI.	FREIE WÄHL.	VER- NUNFT
Lebach	Erst	15286	11500	11171	5710	2982	788	247	312	-	259	173	-	636	-	-	64
			75,2	97,1	51,1	26,7	7,1	2,2	2,8	-	2,3	1,5	-	5,7	-	-	0,6
	Zweit	15286	11500	11189	5081	2809	929	489	488	206	257	185	4	646	17	78	-
		75,2	97,3	45,4	25,1	8,3	4,4	4,4	1,8	2,3	1,7	0,0	5,8	0,2	0,7	-	
Nalbach	Erst	7477	5779	5584	2566	1808	366	57	249	-	123	113	-	302	-	-	-
			77,3	96,6	46,0	32,4	6,6	1,0	4,5	-	2,2	2,0	-	5,4	-	-	-
	Zweit	7477	5779	5574	2277	1661	433	182	305	80	143	127	2	327	7	30	-
		77,3	96,5	40,9	29,8	7,8	3,3	5,5	1,4	2,6	2,3	0,0	5,9	0,1	0,5	-	
Rehl.-Siersb.	Erst	12005	9260	9023	3400	4323	415	55	235	-	170	107	-	318	-	-	-
			77,1	97,4	37,7	47,9	4,6	0,6	2,6	-	1,9	1,2	-	3,5	-	-	-
	Zweit	12005	9260	9021	3326	3371	619	236	519	103	205	130	3	443	21	45	-
		77,1	97,4	36,9	37,4	6,9	2,6	5,8	1,1	2,3	1,4	0,0	4,9	0,2	0,5	-	
Saarlouis	Erst	27770	19295	18839	8092	6621	1491	310	788	-	458	268	-	811	-	-	-
			69,5	97,6	43,0	35,1	7,9	1,6	4,2	-	2,4	1,4	-	4,3	-	-	-
	Zweit	27770	19295	18839	7253	5762	1813	818	1126	156	486	289	11	944	31	150	-
		69,5	97,6	38,5	30,6	9,6	4,3	6,0	0,8	2,6	1,5	0,1	5,0	0,2	0,8	-	
Saarwellingen	Erst	10935	8179	7926	3717	2552	609	109	294	-	201	131	-	313	-	-	-
			74,8	96,9	46,9	32,2	7,7	1,4	3,7	-	2,5	1,7	-	3,9	-	-	-
	Zweit	10935	8179	7933	3324	2338	714	270	380	88	194	147	4	381	18	75	-
		74,8	97,0	41,9	29,5	9,0	3,4	4,8	1,1	2,4	1,9	0,1	4,8	0,2	0,9	-	
Schmelz	Erst	13265	9787	9438	4085	3271	711	121	256	-	247	180	-	530	-	-	37
			73,8	96,4	43,3	34,7	7,5	1,3	2,7	-	2,6	1,9	-	5,6	-	-	0,4
	Zweit	13265	9787	9453	3624	2941	863	312	422	115	292	179	7	601	18	79	-
		73,8	96,6	38,3	31,1	9,1	3,3	4,5	1,2	3,1	1,9	0,1	6,4	0,2	0,8	-	
Schwalbach	Erst	14533	11132	10815	4711	3713	894	115	372	-	255	233	-	522	-	-	-
			76,6	97,2	43,6	34,3	8,3	1,1	3,4	-	2,4	2,2	-	4,8	-	-	-
	Zweit	14533	11132	10827	4274	3368	1043	332	502	130	255	224	13	571	14	101	-
		76,6	97,3	39,5	31,1	9,6	3,1	4,6	1,2	2,4	2,1	0,1	5,3	0,1	0,9	-	
Überherrn	Erst	9562	6843	6647	2994	2290	486	86	241	-	150	127	-	273	-	-	-
			71,6	97,1	45,0	34,5	7,3	1,3	3,6	-	2,3	1,9	-	4,1	-	-	-
	Zweit	9562	6843	6658	2674	2010	590	226	365	87	172	138	4	330	8	54	-
		71,6	97,3	40,2	30,2	8,9	3,4	5,5	1,3	2,6	2,1	0,1	4,9	0,1	0,8	-	
Wadgassen	Erst	14532	10543	10311	4329	3789	752	137	447	-	214	184	-	459	-	-	-
			72,6	97,8	42,0	36,7	7,3	1,3	4,3	-	2,1	1,8	-	4,5	-	-	-
	Zweit	14532	10543	10322	3813	3319	950	441	595	133	255	189	1	548	12	66	-
		72,6	97,9	36,9	32,2	9,2	4,3	5,8	1,3	2,5	1,8	0,0	5,3	0,1	0,6	-	
Wallerfangen	Erst	7633	5647	5497	2216	2087	504	62	180	-	126	108	-	214	-	-	-
			74,0	97,3	40,3	38,0	9,2	1,1	3,3	-	2,3	2,0	-	3,9	-	-	-
	Zweit	7633	5647	5504	2026	1716	641	220	258	59	138	117	2	269	5	53	-
		74,0	97,5	36,8	31,2	11,6	4,0	4,7	1,1	2,5	2,1	0,0	4,9	0,1	1,0	-	
Bous	Erst	5358	3905	3779	1475	1306	346	50	256	-	85	85	-	176	-	-	-
			72,9	96,8	39,0	34,6	9,2	1,3	6,8	-	2,2	2,2	-	4,7	-	-	-
	Zweit	5358	3905	3780	1323	1188	413	136	283	39	79	76	0	200	11	32	-
		72,9	96,8	35,0	31,4	10,9	3,6	7,5	1,0	2,1	2,0	0,0	5,3	0,3	0,8	-	
Ensdorf	Erst	5069	3643	3537	1604	1205	267	26	132	-	90	74	-	139	-	-	-
			71,9	97,1	45,3	34,1	7,5	0,7	3,7	-	2,5	2,1	-	3,9	-	-	-
	Zweit	5069	3643	3533	1381	1051	380	101	203	40	101	79	3	156	3	35	-
		71,9	97,0	39,1	29,7	10,8	2,9	5,7	1,1	2,9	2,2	0,1	4,4	0,1	1,0	-	
Saarpfalz-Kreis	Erst	118129	88281	86087	35944	31545	6996	1197	3355	-	1945	1247	-	3858	-	-	-
			74,7	97,5	41,8	36,6	8,1	1,4	3,9	-	2,3	1,4	-	4,5	-	-	-
	Zweit	118129	88281	86143	33271	25789	7971	3535	4933	1635	2066	1392	45	4824	129	553	-
		74,7	97,6	38,6	29,9	9,3	4,1	5,7	1,9	2,4	1,6	0,1	5,6	0,1	0,6	-	
Bexbach	Erst	14974	10878	10560	4338	4071	878	127	303	-	247	174	-	422	-	-	-
			72,6	97,1	41,1	38,6	8,3	1,2	2,9	-	2,3	1,6	-	4,0	-	-	-
	Zweit	14974	10878	10575	3753	3603	1075	377	508	166	266	211	3	526	15	72	-
		72,6	97,2	35,5	34,1	10,2	3,6	4,8	1,6	2,5	2,0	0,0	4,9	0,1	0,7	-	
Blieskastel	Erst	17896	13988	13631	5643	4980	1201	123	515	-	305	214	-	650	-	-	-
			78,2	97,4	41,4	36,5	8,8	0,9	3,8	-	2,2	1,6	-	4,8	-	-	-
	Zweit	17896	13988	13627	5312	4064	1334	428	794	225	310	241	8	808	25	78	-
		78,2	97,4	39,0	29,8	9,8	3,1	5,8	1,7	2,3	1,8	0,1	5,9	0,2	0,6	-	

Noch: 3 Bundestagswahl 2013 (Erst-/Zweitstimmen) nach Gemeinden

Gemeinde	Stimm- art	Wahl- berechtigte	Wähler	Gültige Stimmen	CDU	SPD	DIE LINKE	FDP	GRÜNE	FAMILIE	PIRATEN	NPD	MLPD	AfD	pro Di.	FREIE WÄHL.	VER- NUNFT
Gersheim	Erst	5514	4293	4125	1779	1344	435	42	162	-	80	56	-	227	-	-	-
			77,9	96,1	43,1	32,6	10,5	1,0	3,9	-	1,9	1,4	-	5,5	-	-	-
Homburg	Erst	32236	22917	22437	9220	8452	1746	342	772	-	485	336	-	1084	-	-	-
			71,1	97,9	41,1	37,7	7,8	1,5	3,4	-	2,2	1,5	-	4,8	-	-	-
Kirkel	Erst	8300	6567	6441	2292	2926	424	100	253	-	186	55	-	205	-	-	-
			79,1	98,1	35,6	45,4	6,6	1,6	3,9	-	2,9	0,9	-	3,2	-	-	-
Mandelbachtal	Erst	9387	7505	7268	3245	2403	591	106	317	-	168	112	-	326	-	-	-
			80,0	96,8	44,6	33,1	8,1	1,5	4,4	-	2,3	1,5	-	4,5	-	-	-
St. Ingbert	Erst	29822	22133	21625	9427	7369	1721	357	1033	-	474	300	-	944	-	-	-
			74,2	97,7	43,6	34,1	8,0	1,7	4,8	-	2,2	1,4	-	4,4	-	-	-
LK St. Wendel	Erst	74588	58113	56369	27575	18039	4065	724	1530	-	1151	662	-	2294	-	-	329
			77,9	97,0	48,9	32,0	7,2	1,3	2,7	-	2,0	1,2	-	4,1	-	-	0,6
Freisen	Erst	6787	5325	5187	2419	1875	374	37	95	-	91	74	-	197	-	-	25
			78,5	97,4	46,6	36,1	7,2	0,7	1,8	-	1,8	1,4	-	3,8	-	-	0,5
Marpingen	Erst	8944	7235	6999	3269	2439	499	73	204	-	148	66	-	256	-	-	45
			80,9	96,7	46,7	34,8	7,1	1,0	2,9	-	2,1	0,9	-	3,7	-	-	0,6
Namborn	Erst	6117	4604	4443	2011	1454	396	62	125	-	91	64	-	216	-	-	24
			75,3	96,5	45,3	32,7	8,9	1,4	2,8	-	2,0	1,4	-	4,9	-	-	0,5
Nohfelden	Erst	8373	6570	6382	2911	2266	458	71	165	-	143	77	-	263	-	-	28
			78,5	97,1	45,6	35,5	7,2	1,1	2,6	-	2,2	1,2	-	4,1	-	-	0,4
Nonnweiler	Erst	7264	5649	5500	2548	1955	348	94	115	-	113	60	-	247	-	-	20
			77,8	97,4	46,3	35,5	6,3	1,7	2,1	-	2,1	1,1	-	4,5	-	-	0,4
Oberthal	Erst	5112	4097	3941	1908	1373	247	30	100	-	63	43	-	141	-	-	36
			80,1	96,2	48,4	34,8	6,3	0,8	2,5	-	1,6	1,1	-	3,6	-	-	0,9
St. Wendel	Erst	21691	16371	15924	7729	4829	1239	278	510	-	347	218	-	689	-	-	85
			75,5	97,3	48,5	30,3	7,8	1,7	3,2	-	2,2	1,4	-	4,3	-	-	0,5
Tholey	Erst	10300	8262	7993	4780	1848	504	79	216	-	155	60	-	285	-	-	66
			80,2	96,7	59,8	23,1	6,3	1,0	2,7	-	1,9	0,8	-	3,6	-	-	0,8
Tholey	Erst	10300	8262	7998	4108	1949	561	227	356	127	189	71	2	363	14	31	-
			80,2	96,8	51,4	24,4	7,0	2,8	4,5	1,6	2,4	0,9	0,0	4,5	0,2	0,4	-

4 Gewählte Wahlkreisbewerber/-innen bei der Bundestagswahl 2013

Direktmandat im Wahlkreis 296 (Saarbrücken): Hübinger, Anette			
Merkmal	Kandidaten	Absolut	Prozent
Wahlberechtigte		204905	
Wähler		142400	69,5
Gültige		139051	97,6
CDU	Hübinger, Anette	51324	36,9

Direktmandat im Wahlkreis 297 (Saarlouis): Altmaier, Peter			
Merkmal	Kandidaten	Absolut	Prozent
Wahlberechtigte		211529	
Wähler		154287	72,9
Gültige		149927	97,2
CDU	Altmaier, Peter	66694	44,5

Direktmandat im Wahlkreis 298 (St. Wendel): Schön, Nadine			
Merkmal	Kandidaten	Absolut	Prozent
Wahlberechtigte		181521	
Wähler		138097	76,1
Gültige		134056	97,1
CDU	Schön, Nadine	60865	45,4

Direktmandat im Wahlkreis 299 (Homburg): Funk, Alexander			
Merkmal	Kandidaten	Absolut	Prozent
Wahlberechtigte		198117	
Wähler		142644	72,0
Gültige		138915	97,4
CDU	Funk, Alexander	55250	39,8

5 Gewählte Landeslistenbewerber/-innen bei der Bundestagswahl 2013

SAARLAND		
Nachname, Vorname	Partei	Listenplatz
Ferner, Elke	SPD	1
Jost, Reinhold	SPD	2
Henn, Heidtrud	SPD	3
Lutze, Thomas	DIE LINKE	1
Tressel, Markus	GRÜNE	1

6 Bundestagswahlen 2013, 2009 und 2005 (Erststimmen) nach Bundestagswahlkreisen

Wahlkreis	Wahl-jahr	Wahl-berechtigte	Wähler	Gültige Stimmen	CDU	SPD	DIE LINKE	FDP	GRÜNE	FAMILIE	PIRATEN	NPD	MLPD	AfD	pro Di.	FREIE WÄHL.	VER-NUNFT	Übrige
SAARLAND	2013	796072	577428	561949	234133	199723	48977	8393	21746	-	13880	9231	267	24912	-	-	687	-
			72,5	97,3	41,7	35,5	8,7	1,5	3,9	-	2,5	1,6	0,0	4,4	-	-	0,1	-
	2009	808554	596194	582528	207864	182340	107088	42107	30671	4102	-	8033	323	-	-	-	-	-
			73,7	97,7	35,7	31,3	18,4	7,2	5,3	0,7	-	1,4	0,1	-	-	-	-	-
	2005	818478	650089	632749	214489	240439	109509	22028	18976	15939	-	10920	223	-	-	-	-	226
			79,4	97,3	33,9	38,0	17,3	3,5	3,0	2,5	-	1,7	0,0	-	-	-	-	0,0
Saarbrücken	2013	204905	142400	139051	51324	50286	15202	2410	7422	-	3904	2550	267	5686	-	-	-	-
			69,5	97,6	36,9	36,2	10,9	1,7	5,3	-	2,8	1,8	0,2	4,1	-	-	-	-
	2009	207292	146713	144014	45748	43737	31946	10597	9696	-	-	1967	323	-	-	-	-	-
			70,8	98,2	31,8	30,4	22,2	7,4	6,7	-	-	1,4	0,2	-	-	-	-	-
	2005	209832	161396	158091	47057	53035	41428	5266	5576	3072	-	2434	223	-	-	-	-	-
			76,9	98,0	29,8	33,5	26,2	3,3	3,5	1,9	-	1,5	0,1	-	-	-	-	-
Saarlouis	2013	211529	154287	149927	66694	52303	10936	1872	5577	-	3652	2475	-	6418	-	-	-	-
			72,9	97,2	44,5	34,9	7,3	1,2	3,7	-	2,4	1,7	-	4,3	-	-	-	-
	2009	214924	159639	155617	58297	51193	24244	11516	8342	-	-	2025	-	-	-	-	-	-
			74,3	97,5	37,5	32,9	15,6	7,4	5,4	-	-	1,3	-	-	-	-	-	-
	2005	216527	173032	168337	60495	67981	22956	5867	4915	3321	-	2802	-	-	-	-	-	-
			79,9	97,3	35,9	40,4	13,6	3,5	2,9	2,0	-	1,7	-	-	-	-	-	-
St. Wendel	2013	181521	138097	134056	60865	44868	10247	2221	3793	-	3035	1975	-	6365	-	-	687	-
			76,1	97,1	45,4	33,5	7,6	1,7	2,8	-	2,3	1,5	-	4,7	-	-	0,5	-
	2009	184896	142795	138981	55727	42910	22965	9486	6058	-	-	1835	-	-	-	-	-	-
			77,2	97,3	40,1	30,9	16,5	6,8	4,4	-	-	1,3	-	-	-	-	-	-
	2005	187024	153996	148817	55358	56256	20838	5482	4085	4300	-	2498	-	-	-	-	-	-
			82,3	96,6	37,2	37,8	14,0	3,7	2,7	2,9	-	1,7	-	-	-	-	-	-
Homburg	2013	198117	142644	138915	55250	52266	12592	1890	4954	-	3289	2231	-	6443	-	-	-	-
			72,0	97,4	39,8	37,6	9,1	1,4	3,6	-	2,4	1,6	-	4,6	-	-	-	-
	2009	201442	147047	143916	48092	44500	27933	10508	6575	4102	-	2206	-	-	-	-	-	-
			73,0	97,9	33,4	30,9	19,4	7,3	4,6	2,9	-	1,5	-	-	-	-	-	-
	2005	205095	161665	157504	51579	63167	24287	5413	4400	5246	-	3186	-	-	-	-	-	226
			78,8	97,4	32,7	40,1	15,4	3,4	2,8	3,3	-	2,0	-	-	-	-	-	0,1

Abb. 3 Stimmenanteile (Erststimmen) bei der Bundestagswahl 2013 im Saarland

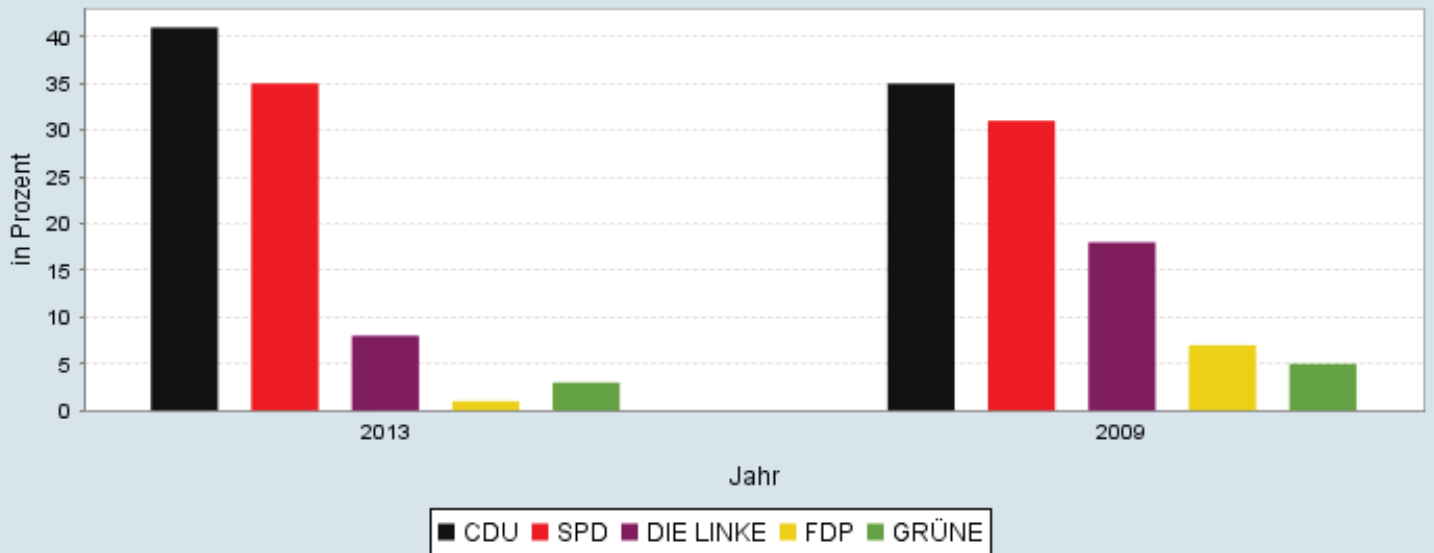

7 Bundestagswahlen 2013, 2009 und 2005 (Erststimmen) nach Kreisen

Kreis	Wahljahr	Wahlberechtigte	Wähler	Gültige Stimmen	CDU	SPD	DIE LINKE	FDP	GRÜNE	FAMILIE	PIRATEN	NPD	MLPD	AfD	pro Di.	FREIE WÄHL.	VER-NUNFT	Übrige
SAARLAND	2013	796072	577428	561949	234133	199723	48977	8393	21746	-	13880	9231	267	24912	-	-	687	-
			72,5	97,3	41,7	35,5	8,7	1,5	3,9	-	2,5	1,6	0,0	4,4	-	-	0,1	-
	2009	808554	596194	582528	207864	182340	107088	42107	30671	4102	-	8033	323	-	-	-	-	-
			73,7	97,7	35,7	31,3	18,4	7,2	5,3	0,7	-	1,4	0,1	-	-	-	-	-
	2005	818478	650089	632749	214489	240439	109509	22028	18976	15939	-	10920	223	-	-	-	-	226
			79,4	97,3	33,9	38,0	17,3	3,5	3,0	2,5	-	1,7	0,0	-	-	-	-	0,0
RV Saarbrücken	2013	253130	177081	172752	64814	62212	18401	3187	8509	-	4702	3203	267	7417	-	-	40	-
			70,0	97,6	37,5	36,0	10,7	1,8	4,9	-	2,7	1,9	0,2	4,3	-	-	0,0	-
	2009	256577	183168	179450	57685	54478	39243	13453	11209	598	-	2461	323	-	-	-	-	-
			71,4	98,0	32,1	30,4	21,9	7,5	6,2	0,3	-	1,4	0,2	-	-	-	-	-
	2005	260245	201294	196867	59655	68128	48292	6508	6600	4195	-	3233	223	-	-	-	-	33
			77,3	97,8	30,3	34,6	24,5	3,3	3,4	2,1	-	1,6	0,1	-	-	-	-	0,0
LK Merzig-Wadern	2013	81462	59768	57985	27335	19067	3926	744	2056	-	1554	850	-	2453	-	-	-	-
			73,4	97,0	47,1	32,9	6,8	1,3	3,5	-	2,7	1,5	-	4,2	-	-	-	-
	2009	82872	61744	60181	23612	19772	8427	4482	3069	-	-	819	-	-	-	-	-	-
			74,5	97,5	39,2	32,9	14,0	7,4	5,1	-	-	1,4	-	-	-	-	-	-
	2005	83353	66867	64857	24680	25561	7795	2218	2205	1384	-	1014	-	-	-	-	-	-
			80,2	97,0	38,1	39,4	12,0	3,4	3,4	2,1	-	1,6	-	-	-	-	-	-
LK Neunkirchen	2013	110145	78379	76205	29311	29371	7080	1045	2207	-	1924	1291	-	3759	-	-	217	-
			71,2	97,2	38,5	38,5	9,3	1,4	2,9	-	2,5	1,7	-	4,9	-	-	0,3	-
	2009	112670	81813	79912	25955	27010	16621	5162	3351	620	-	1193	-	-	-	-	-	-
			72,6	97,7	32,5	33,8	20,8	6,5	4,2	0,8	-	1,5	-	-	-	-	-	-
	2005	114678	90452	87865	26837	37191	14610	2803	2228	2447	-	1699	-	-	-	-	-	50
			78,9	97,1	30,5	42,3	16,6	3,2	2,5	2,8	-	1,9	-	-	-	-	-	0,1
LK Saarlouis	2013	158618	115806	112551	49154	39489	8509	1496	4089	-	2604	1978	-	5131	-	-	101	-
			73,0	97,2	43,7	35,1	7,6	1,3	3,6	-	2,3	1,8	-	4,6	-	-	0,1	-
	2009	161209	120144	117048	43848	37358	19189	8822	6331	-	-	1500	-	-	-	-	-	-
			74,5	97,4	37,5	31,9	16,4	7,5	5,4	-	-	1,3	-	-	-	-	-	-
	2005	162766	130215	126674	44167	50464	18385	5520	3336	2624	-	2178	-	-	-	-	-	-
			80,0	97,3	34,9	39,8	14,5	4,4	2,6	2,1	-	1,7	-	-	-	-	-	-
Saarpfalz-Kreis	2013	118129	88281	86087	35944	31545	6996	1197	3355	-	1945	1247	-	3858	-	-	-	-
			74,7	97,5	41,8	36,6	8,1	1,4	3,9	-	2,3	1,4	-	4,5	-	-	-	-
	2009	119510	89880	88005	31276	25929	15223	6894	4450	2884	-	1349	-	-	-	-	-	-
			75,2	97,9	35,5	29,5	17,3	7,8	5,1	3,3	-	1,5	-	-	-	-	-	-
	2005	120928	97420	94837	33373	36752	12773	3398	2894	3677	-	1827	-	-	-	-	-	143
			80,6	97,3	35,2	38,8	13,5	3,6	3,1	3,9	-	1,9	-	-	-	-	-	0,2
LK St. Wendel	2013	74588	58113	56369	27575	18039	4065	724	1530	-	1151	662	-	2294	-	-	329	-
			77,9	97,0	48,9	32,0	7,2	1,3	2,7	-	2,0	1,2	-	4,1	-	-	0,6	-
	2009	75716	59445	57932	25488	17793	8385	3294	2261	-	-	711	-	-	-	-	-	-
			78,5	97,5	44,0	30,7	14,5	5,7	3,9	-	-	1,2	-	-	-	-	-	-
	2005	76508	63841	61649	25777	22343	7654	1581	1713	1612	-	969	-	-	-	-	-	-
			83,4	96,6	41,8	36,2	12,4	2,6	2,8	2,6	-	1,6	-	-	-	-	-	-

Abb. 4 Gewinne und Verluste (Erststimmen) bei der Bundestagswahl 2013 im Saarland

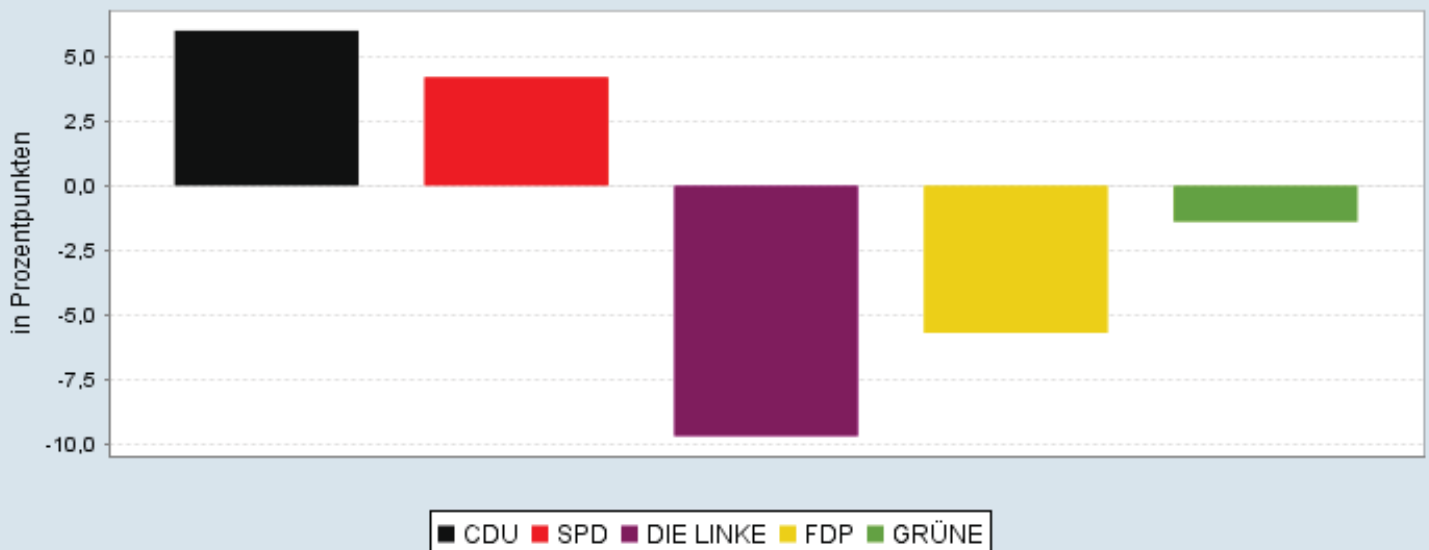

8 Bundestagswahlen 2013, 2009 und 2005 (Erststimmen) nach Gemeinden

Gemeinde	Wahl- jahr	Wahl- berechtigte	Wähler	Gültige Stimmen	CDU	SPD	DIE LINKE	FDP	GRÜNE	FAMILIE	PIRATEN	NPD	MLPD	AfD	pro DI.	FREIE WÄHL.	VER- NUNFT	Übrige	
SAARLAND	2013	796072	577428	561949	234133	199723	48977	8393	21746	-	13880	9231	267	24912	-	-	687	-	
			72,5	97,3	41,7	35,5	8,7	1,5	3,9	-	2,5	1,6	0,0	4,4	-	-	0,1	-	
	2009	808554	596194	582528	207864	182340	107088	42107	30671	4102	-	8033	323	-	-	-	-	-	
			73,7	97,7	35,7	31,3	18,4	7,2	5,3	0,7	-	1,4	0,1	-	-	-	-	-	
	2005	818478	650089	632749	214489	240439	109509	22028	18976	15939	-	10920	223	-	-	-	-	-	226
			79,4	97,3	33,9	38,0	17,3	3,5	3,0	2,5	-	1,7	0,0	-	-	-	-	-	0,0
RV Saarbrücken	2013	253130	177081	172752	64814	62212	18401	3187	8509	-	4702	3203	267	7417	-	-	40	-	
			70,0	97,6	37,5	36,0	10,7	1,8	4,9	-	2,7	1,9	0,2	4,3	-	-	0,0	-	
	2009	256577	183168	179450	57685	54478	39243	13453	11209	598	-	2461	323	-	-	-	-	-	
			71,4	98,0	32,1	30,4	21,9	7,5	6,2	0,3	-	1,4	0,2	-	-	-	-	-	
	2005	260245	201294	196867	59655	68128	48292	6508	6600	4195	-	3233	223	-	-	-	-	-	33
			77,3	97,8	30,3	34,6	24,5	3,3	3,4	2,1	-	1,6	0,1	-	-	-	-	-	0,0
Saarbrücken	2013	131860	90018	88091	31092	31876	9881	1725	5656	-	2673	1550	204	3434	-	-	-	-	
			68,3	97,9	35,3	36,2	11,2	2,0	6,4	-	3,0	1,8	0,2	3,9	-	-	-	-	
	2009	132798	92784	91218	27709	27587	20289	6976	7214	-	-	1242	201	-	-	-	-	-	
			69,9	98,3	30,4	30,2	22,2	7,6	7,9	-	-	1,4	0,2	-	-	-	-	-	
	2005	133825	101046	99222	28791	33503	25860	3422	4233	1865	-	1393	155	-	-	-	-	-	-
			75,5	98,2	29,0	33,8	26,1	3,4	4,3	1,9	-	1,4	0,2	-	-	-	-	-	-
Friedrichsthal	2013	8637	5925	5738	2125	2243	641	65	147	-	137	100	-	280	-	-	-	-	
			68,6	96,8	37,0	39,1	11,2	1,1	2,6	-	2,4	1,7	-	4,9	-	-	-	-	
	2009	8898	6244	6134	1854	1927	1492	389	232	148	-	92	-	-	-	-	-	-	
			70,2	98,2	30,2	31,4	24,3	6,3	3,8	2,4	-	1,5	-	-	-	-	-	-	
	2005	9119	6962	6783	1956	2768	1314	229	167	162	-	180	-	-	-	-	-	-	7
			76,3	97,4	28,8	40,8	19,4	3,4	2,5	2,4	-	2,7	-	-	-	-	-	-	0,1
Grossrosseln	2013	6711	5086	4933	1804	2052	457	52	129	-	119	117	4	199	-	-	-	-	
			75,8	97,0	36,6	41,6	9,3	1,1	2,6	-	2,4	2,4	0,1	4,0	-	-	-	-	
	2009	6971	5286	5157	1588	1727	1249	301	185	-	-	93	14	-	-	-	-	-	
			75,8	97,6	30,8	33,5	24,2	5,8	3,6	-	-	1,8	0,3	-	-	-	-	-	
	2005	7239	6023	5854	1535	2164	1665	146	98	104	-	136	6	-	-	-	-	-	
			83,2	97,2	26,2	37,0	28,4	2,5	1,7	1,8	-	2,3	0,1	-	-	-	-	-	
Heusweiler	2013	15246	11549	11272	4774	3615	897	464	427	-	254	190	-	611	-	-	40	-	
			75,8	97,6	42,4	32,1	8,0	4,1	3,8	-	2,3	1,7	-	5,4	-	-	0,4	-	
	2009	15420	11854	11428	4051	3356	1942	1277	649	-	-	153	-	-	-	-	-	-	
			76,9	96,4	35,4	29,4	17,0	11,2	5,7	-	-	1,3	-	-	-	-	-	-	
	2005	15509	12522	12112	4179	4630	1868	454	405	370	-	206	-	-	-	-	-	-	
			80,7	96,7	34,5	38,2	15,4	3,7	3,3	3,1	-	1,7	-	-	-	-	-	-	
Kleinblittersdorf	2013	9530	7006	6781	2969	2319	577	106	261	-	133	111	8	297	-	-	-	-	
			73,5	96,8	43,8	34,2	8,5	1,6	3,8	-	2,0	1,6	0,1	4,4	-	-	-	-	
	2009	9703	7223	7016	2710	2112	1205	531	362	-	-	80	16	-	-	-	-	-	
			74,4	97,1	38,6	30,1	17,2	7,6	5,2	-	-	1,1	0,2	-	-	-	-	-	
	2005	9871	7883	7643	2697	2379	1833	283	185	179	-	85	2	-	-	-	-	-	
			79,9	97,0	35,3	31,1	24,0	3,7	2,4	2,3	-	1,1	0,0	-	-	-	-	-	
Püttlingen	2013	15986	12119	11824	5312	3745	1138	160	417	-	303	153	17	579	-	-	-	-	
			75,8	97,6	44,9	31,7	9,6	1,4	3,5	-	2,6	1,3	0,1	4,9	-	-	-	-	
	2009	16431	12550	12259	4834	3432	2370	862	607	-	-	123	31	-	-	-	-	-	
			76,4	97,7	39,4	28,0	19,3	7,0	4,9	-	-	1,0	0,3	-	-	-	-	-	
	2005	16622	13753	13397	4931	4048	3185	430	300	301	-	185	17	-	-	-	-	-	
			82,7	97,4	36,8	30,2	23,8	3,2	2,2	2,2	-	1,4	0,1	-	-	-	-	-	
Quierschied	2013	11097	8355	8073	3465	2809	712	105	253	-	173	146	-	410	-	-	-	-	
			75,3	96,6	42,9	34,8	8,8	1,3	3,1	-	2,1	1,8	-	5,1	-	-	-	-	
	2009	11475	8824	8639	3164	2698	1600	579	296	217	-	85	-	-	-	-	-	-	
			76,9	97,9	36,6	31,2	18,5	6,7	3,4	2,5	-	1,0	-	-	-	-	-	-	
	2005	11780	9866	9603	3489	3529	1607	257	234	320	-	153	-	-	-	-	-	-	
			83,8	97,3	36,3	36,7	16,7	2,7	2,4	3,3	-	1,6	-	-	-	-	-	-	
Riegelsberg	2013	12159	9214	9007	3797	3083	885	136	412	-	212	99	7	376	-	-	-	-	
			75,8	97,8	42,2	34,2	9,8	1,5	4,6	-	2,4	1,1	0,1	4,2	-	-	-	-	
	2009	12336	9481	9325	3399	2913	1675	727	512	-	-	83	16	-	-	-	-	-	
			76,9	98,4	36,5	31,2	18,0	7,8	5,5	-	-	0,9	0,2	-	-	-	-	-	
	2005	12521	10311	10121	3374	3386	2289	384	327	241	-	110	10	-	-	-	-	-	
			82,3	98,2	33,3	33,5	22,6	3,8	3,2	2,4	-	1,1	0,1	-	-	-	-	-	
Sulzbach	2013	13245	8852	8618	3126	3259	949	143	260	-	234	217	-	430	-	-	-	-	
			66,8	97,4	36,3	37,8	11,0	1,7	3,0	-	2,7	2,5	-	4,9	-	-	-	-	
	2009	13492	9533	9235	2868	2760	2263	611	336	233	-	164	-	-	-	-	-	-	
			70,7	96,9	31,1	29,9	24,5	6,6	3,6	2,5	-	1,8	-	-	-	-	-	-	
	2005	14005	10548	10278	2974	4166	2075	302	218	271	-	260	-	-	-	-	-	-	
			75,3	97,4	28,9	40,5	20,2	2,9	2,1	2,6	-	2,5	-	-	-	-	-	-	

Noch: 8 Bundestagswahlen 2013, 2009 und 2005 (Erststimmen) nach Gemeinden

Gemeinde	Wahl- jahr	Wahl- berechtigte	Wähler	Gültige Stimmen	CDU	SPD	DIE LINKE	FDP	GRÜNE	FAMILIE	PIRATEN	NPD	MLPD	AfD	pro Di.	FREIE WÄHL.	VER- NUNFT	Übrige
Völklingen	2013	28659	18957	18415	6350	7211	2264	231	547	-	464	520	27	801	-	-	-	-
			66,1	97,1	34,5	39,2	12,3	1,3	3,0	-	2,5	2,8	0,1	4,3	-	-	-	-
	2009	29053	19389	19039	5508	5966	5158	1200	816	-	-	346	45	-	-	-	-	-
LK Merzig-Wadern	2013	81462	59768	57985	27335	19067	3926	744	2056	-	1554	850	-	2453	-	-	-	-
			73,4	97,0	47,1	32,9	6,8	1,3	3,5	-	2,7	1,5	-	4,2	-	-	-	-
	2009	82872	61744	60181	23612	19772	8427	4482	3069	-	-	819	-	-	-	-	-	-
Beckingen	2013	12528	9512	9261	3917	3412	738	124	262	-	218	147	-	443	-	-	-	-
			75,9	97,4	42,3	36,8	8,0	1,3	2,8	-	2,4	1,6	-	4,8	-	-	-	-
	2009	12843	9983	9749	3412	3385	1730	671	400	-	-	151	-	-	-	-	-	-
Losheim am See	2013	13026	9462	9183	4453	2848	607	115	317	-	259	151	-	433	-	-	-	-
			72,6	97,1	48,5	31,0	6,6	1,3	3,5	-	2,8	1,6	-	4,7	-	-	-	-
	2009	13130	9770	9525	3816	2946	1290	810	522	-	-	141	-	-	-	-	-	-
Merzig	2013	23539	16738	16164	7609	5353	1146	196	608	-	428	232	-	592	-	-	-	-
			71,1	96,6	47,1	33,1	7,1	1,2	3,8	-	2,6	1,4	-	3,7	-	-	-	-
	2009	23727	16724	16315	6211	5627	2205	1194	868	-	-	210	-	-	-	-	-	-
Mettlach	2013	9318	6807	6647	3031	2221	450	85	217	-	198	103	-	342	-	-	-	-
			73,1	97,6	45,6	33,4	6,8	1,3	3,3	-	3,0	1,5	-	5,1	-	-	-	-
	2009	9602	7098	6946	2736	2312	965	504	326	-	-	103	-	-	-	-	-	-
Perl	2013	4681	3610	3513	1954	948	142	65	182	-	100	33	-	89	-	-	-	-
			77,1	97,3	55,6	27,0	4,0	1,9	5,2	-	2,8	0,9	-	2,5	-	-	-	-
	2009	4792	3740	3655	1788	1031	288	310	210	-	-	28	-	-	-	-	-	-
Wadern	2013	13118	9911	9610	4636	3171	596	116	335	-	241	120	-	395	-	-	-	-
			75,6	97,0	48,2	33,0	6,2	1,2	3,5	-	2,5	1,2	-	4,1	-	-	-	-
	2009	13446	10415	10100	4058	3264	1403	700	558	-	-	117	-	-	-	-	-	-
Weiskirchen	2013	5252	3728	3607	1735	1114	247	43	135	-	110	64	-	159	-	-	-	-
			71,0	96,8	48,1	30,9	6,8	1,2	3,7	-	3,0	1,8	-	4,4	-	-	-	-
	2009	5332	4014	3891	1591	1207	546	293	185	-	-	69	-	-	-	-	-	-
LK Neunkirchen	2013	110145	78379	76205	29311	29371	7080	1045	2207	-	1924	1291	-	3759	-	-	217	-
			71,2	97,2	38,5	38,5	9,3	1,4	2,9	-	2,5	1,7	-	4,9	-	-	0,3	-
	2009	112670	81813	79912	25955	27010	16621	5162	3351	620	-	1193	-	-	-	-	-	-
Eppelborn	2013	14716	11124	10765	5166	3389	688	147	264	-	232	165	-	677	-	-	37	-
			75,6	96,8	48,0	31,5	6,4	1,4	2,5	-	2,2	1,5	-	6,3	-	-	0,3	-
	2009	15049	11664	11367	5034	3270	1720	755	436	-	-	152	-	-	-	-	-	-
Übrige	2013	15123	12481	11981	4633	4448	1512	443	290	438	-	217	-	-	-	-	-	-
			82,5	96,0	38,7	37,1	12,6	3,7	2,4	3,7	-	1,8	-	-	-	-	-	-
	2005	29754	22380	21854	5729	7555	6596	601	433	382	-	525	33	-	-	-	-	-
Übrige	2013	81462	59768	57985	27335	19067	3926	744	2056	-	1554	850	-	2453	-	-	-	-
			73,4	97,0	47,1	32,9	6,8	1,3	3,5	-	2,7	1,5	-	4,2	-	-	-	-
	2009	82872	61744	60181	23612	19772	8427	4482	3069	-	-	819	-	-	-	-	-	-
Übrige	2013	12528	9512	9261	3917	3412	738	124	262	-	218	147	-	443	-	-	-	-
			75,9	97,4	42,3	36,8	8,0	1,3	2,8	-	2,4	1,6	-	4,8	-	-	-	-
	2009	12843	9983	9749	3412	3385	1730	671	400	-	-	151	-	-	-	-	-	-
Übrige	2013	13026	9462	9183	4453	2848	607	115	317	-	259	151	-	433	-	-	-	-
			72,6	97,1	48,5	31,0	6,6	1,3	3,5	-	2,8	1,6	-	4,7	-	-	-	-
	2009	13130	9770	9525	3816	2946	1290	810	522	-	-	141	-	-	-	-	-	-
Übrige	2013	23539	16738	16164	7609	5353	1146	196	608	-	428	232	-	592	-	-	-	-
			71,1	96,6	47,1	33,1	7,1	1,2	3,8	-	2,6	1,4	-	3,7	-	-	-	-
	2009	23727	16724	16315	6211	5627	2205	1194	868	-	-	210	-	-	-	-	-	-
Übrige	2013	9318	6807	6647	3031	2221	450	85	217	-	198	103	-	342	-	-	-	-
			73,1	97,6	45,6	33,4	6,8	1,3	3,3	-	3,0	1,5	-	5,1	-	-	-	-
	2009	9602	7098	6946	2736	2312	965	504	326	-	-	103	-	-	-	-	-	-
Übrige	2013	4681	3610	3513	1954	948	142	65	182	-	100	33	-	89	-	-	-	-
			77,1	97,3	55,6	27,0	4,0	1,9	5,2	-	2,8	0,9	-	2,5	-	-	-	-
	2009	4792	3740	3655	1788	1031	288	310	210	-	-	28	-	-	-	-	-	-
Übrige	2013	13118	9911	9610	4636	3171	596	116	335	-	241	120	-	395	-	-	-	-
			75,6	97,0	48,2	33,0	6,2	1,2	3,5	-	2,5	1,2	-	4,1	-	-	-	-
	2009	13446	10415	10100	4058	3264	1403	700	558	-	-	117	-	-	-	-	-	-
Übrige	2013	5252	3728	3607	1735	1114	247	43	135	-	110	64	-	159	-	-	-	-
			71,0	96,8	48,1	30,9	6,8	1,2	3,7	-	3,0	1,8	-	4,4	-	-	-	-
	2009	5332	4014	3891	1591	1207	546	293	185	-	-	69	-	-	-	-	-	-
Übrige	2013	110145	78379	76205	29311	29371	7080	1045	2207	-	1924	1291	-	3759	-	-	217	-
			71,2	97,2	38,5	38,5	9,3	1,4	2,9	-	2,5	1,7	-	4,9	-	-	0,3	-
	2009	112670	81813	79912	25955	27010	16621	5162	3351	620	-	1193	-	-	-	-	-	-
Übrige	2013	14716	11124	10765	5166	3389	688	147	264	-	232	165	-	677	-	-	37	-
			75,6	96,8	48,0	31,5	6,4	1,4	2,5	-	2,2	1,5	-	6,3	-	-	0,3	-
	2009	15049	11664	11367	5034	3270	1720	755	436	-	-	152	-	-	-	-	-	-
Übrige	2013	15123	12481	11981	4633	4448	1512	443	290	438	-	217	-	-	-	-	-	-
			82,5	96,0	38,7	37,1	12,6	3,7	2,4	3,7	-	1,8	-	-	-	-	-	-
	2005	29754	22380	21854	5729	7555	6596	601	433	382	-	525	33	-	-	-	-	-
Übrige	2013	81462	59768	57985	27335	19067	3926	744	2056	-	1554	850	-	2453	-	-	-	-
			73,4	97,0	47,1	32,9	6,8	1,3	3,5	-	2,7	1,5	-	4,2	-	-	-	-
	2009	82872	61744	60181	23612	19772	8427	4482	3069	-	-	819	-	-	-	-	-	-
Übrige	2013	12528	9512	9261	3917	3412	738	124	262	-	218	147	-	443	-	-	-	-
			75,9	97,4	42,3	36,8	8,0	1,3	2,8	-	2,4	1,6	-	4,8	-	-	-	-
	2009	12843	9983	9749	3412	3385	1730	671	400	-	-	151	-	-	-	-	-	-
Übrige	2013	13026	9462	9183	4453	2848	607	115	317	-	259	151	-	433	-	-	-	-
			72,6	97,1	48,5	31,0	6,6	1,3	3,5	-	2,8	1,6						

Noch: 8 Bundestagswahlen 2013, 2009 und 2005 (Erststimmen) nach Gemeinden

Gemeinde	Wahl- jahr	Wahl- berechtigte	Wähler	Gültige Stimmen	CDU	SPD	DIE LINKE	FDP	GRÜNE	FAMILIE	PIRATEN	NPD	MLPD	AfD	pro Di.	FREIE WÄHL.	VER- NUNFT	Übrige	
Illingen	2013	14349	10950	10668	4497	4162	738	145	281	-	213	129	-	456	-	-	-	47	-
			76,3	97,4	42,2	39,0	6,9	1,4	2,6	-	2,0	1,2	-	4,3	-	-	-	0,4	-
	2009	14779	11538	11249	4483	3483	1907	738	504	-	-	134	-	-	-	-	-	-	-
Merchweiler	2013	8676	6429	6246	2600	2244	558	104	148	-	163	124	-	274	-	-	-	31	-
			74,1	97,2	41,6	35,9	8,9	1,7	2,4	-	2,6	2,0	-	4,4	-	-	-	0,5	-
	2009	8888	6719	6528	2363	1983	1390	410	285	-	-	97	-	-	-	-	-	-	-
Neunkirchen	2013	35838	23353	22736	7595	9551	2481	292	719	-	632	403	-	1063	-	-	-	-	-
			65,2	97,4	33,4	42,0	10,9	1,3	3,2	-	2,8	1,8	-	4,7	-	-	-	-	-
	2009	36599	24259	23765	6292	8667	5497	1505	963	429	-	412	-	-	-	-	-	-	-
Ottweiler	2013	12067	8943	8696	3181	3363	805	151	277	-	273	191	-	407	-	-	-	48	-
			74,1	97,2	36,6	38,7	9,3	1,7	3,2	-	3,1	2,2	-	4,7	-	-	-	0,6	-
	2009	12294	9119	8903	2359	3540	1794	605	452	-	-	153	-	-	-	-	-	-	-
Schiffweiler	2013	13328	9702	9431	3277	3803	997	118	298	-	243	161	-	480	-	-	-	54	-
			72,8	97,2	34,7	40,3	10,6	1,3	3,2	-	2,6	1,7	-	5,1	-	-	-	0,6	-
	2009	13593	10207	9962	2786	3548	2455	619	413	-	-	141	-	-	-	-	-	-	-
Spies.-Elversb.	2013	11171	7878	7663	2995	2859	813	88	220	-	168	118	-	402	-	-	-	-	-
			70,5	97,3	39,1	37,3	10,6	1,1	2,9	-	2,2	1,5	-	5,2	-	-	-	-	-
	2009	11468	8307	8138	2638	2519	1858	530	298	191	-	104	-	-	-	-	-	-	-
LK Saarlouis	2013	158618	115806	112551	49154	39489	8509	1496	4089	-	2604	1978	-	5131	-	-	-	101	-
			73,0	97,2	43,7	35,1	7,6	1,3	3,6	-	2,3	1,8	-	4,6	-	-	-	0,1	-
	2009	161209	120144	117048	43848	37358	19189	8822	6331	-	-	1500	-	-	-	-	-	-	-
Dillingen	2013	15193	10293	9984	4255	3542	880	121	327	-	226	195	-	438	-	-	-	-	-
			67,7	97,0	42,6	35,5	8,8	1,2	3,3	-	2,3	2,0	-	4,4	-	-	-	-	-
	2009	15576	10427	10188	3730	3307	1809	702	507	-	-	133	-	-	-	-	-	-	-
Lebach	2013	15286	11500	11171	5710	2982	788	247	312	-	259	173	-	636	-	-	-	64	-
			75,2	97,1	51,1	26,7	7,1	2,2	2,8	-	2,3	1,5	-	5,7	-	-	-	0,6	-
	2009	15687	11970	11604	5288	2905	1613	1058	578	-	-	162	-	-	-	-	-	-	-
Naibach	2013	7477	5779	5584	2566	1808	366	57	249	-	123	113	-	302	-	-	-	-	-
			77,3	96,6	46,0	32,4	6,6	1,0	4,5	-	2,2	2,0	-	5,4	-	-	-	-	-
	2009	7610	5945	5789	2520	1680	606	589	325	-	-	69	-	-	-	-	-	-	-
Rehl.-Siersb.	2013	12005	9260	9023	3400	4323	415	55	235	-	170	107	-	318	-	-	-	-	-
			77,1	97,4	37,7	47,9	4,6	0,6	2,6	-	1,9	1,2	-	3,5	-	-	-	-	-
	2009	12121	9380	9158	3287	3699	1211	446	424	-	-	91	-	-	-	-	-	-	-

Noch: 8 Bundestagswahlen 2013, 2009 und 2005 (Erststimmen) nach Gemeinden

Gemeinde	Wahl- jahr	Wahl- berechtigte	Wähler	Gültige Stimmen	CDU	SPD	DIE LINKE	FDP	GRÜNE	FAMILIE	PIRATEN	NPD	MLPD	AfD	pro Di.	FREIE WÄHL.	VER- NUNFT	Übrige
Saarlouis	2013	27770	19295	18839	8092	6621	1491	310	788	-	458	268	-	811	-	-	-	-
			69,5	97,6	43,0	35,1	7,9	1,6	4,2	-	2,4	1,4	-	4,3	-	-	-	-
			71,0	97,9	36,2	31,2	16,9	7,7	6,7	-	-	1,3	-	-	-	-	-	-
Saarlouis	2009	28159	19993	19583	7092	6103	3310	1499	1319	-	-	260	-	-	-	-	-	-
			71,0	97,9	36,2	31,2	16,9	7,7	6,7	-	-	1,3	-	-	-	-	-	-
			76,0	97,9	35,9	41,6	13,0	3,2	3,1	1,6	-	1,6	-	-	-	-	-	-
Saarlouis	2005	28380	21576	21120	7578	8776	2749	672	654	346	-	345	-	-	-	-	-	-
			76,0	97,9	35,9	41,6	13,0	3,2	3,1	1,6	-	1,6	-	-	-	-	-	-
			76,0	97,9	35,9	41,6	13,0	3,2	3,1	1,6	-	1,6	-	-	-	-	-	-
Saarwellingen	2013	10935	8179	7926	3717	2552	609	109	294	-	201	131	-	313	-	-	-	-
			74,8	96,9	46,9	32,2	7,7	1,4	3,7	-	2,5	1,7	-	3,9	-	-	-	-
			75,4	97,6	39,2	32,1	13,6	8,5	5,5	-	-	1,2	-	-	-	-	-	-
Saarwellingen	2009	10963	8265	8065	3164	2587	1093	683	442	-	-	96	-	-	-	-	-	-
			75,4	97,6	39,2	32,1	13,6	8,5	5,5	-	-	1,2	-	-	-	-	-	-
			81,5	97,2	34,5	40,9	14,8	3,8	2,5	1,6	-	1,9	-	-	-	-	-	-
Saarwellingen	2005	11072	9022	8768	3028	3582	1297	337	221	140	-	163	-	-	-	-	-	-
			81,5	97,2	34,5	40,9	14,8	3,8	2,5	1,6	-	1,9	-	-	-	-	-	-
			81,5	97,2	34,5	40,9	14,8	3,8	2,5	1,6	-	1,9	-	-	-	-	-	-
Schmelz	2013	13265	9787	9438	4085	3271	711	121	256	-	247	180	-	530	-	-	37	-
			73,8	96,4	43,3	34,7	7,5	1,3	2,7	-	2,6	1,9	-	5,6	-	-	0,4	-
			76,3	97,4	38,7	30,3	17,6	7,3	4,8	-	-	1,3	-	-	-	-	-	-
Schmelz	2009	13470	10279	10008	3875	3032	1759	730	480	-	-	132	-	-	-	-	-	-
			76,3	97,4	38,7	30,3	17,6	7,3	4,8	-	-	1,3	-	-	-	-	-	-
			80,5	96,5	34,3	38,0	15,3	4,9	2,9	2,7	-	1,8	-	-	-	-	-	-
Schmelz	2005	13726	11046	10662	3657	4056	1634	528	312	284	-	191	-	-	-	-	-	-
			80,5	96,5	34,3	38,0	15,3	4,9	2,9	2,7	-	1,8	-	-	-	-	-	-
			80,5	96,5	34,3	38,0	15,3	4,9	2,9	2,7	-	1,8	-	-	-	-	-	-
Schwalbach	2013	14533	11132	10815	4711	3713	894	115	372	-	255	233	-	522	-	-	-	-
			76,6	97,2	43,6	34,3	8,3	1,1	3,4	-	2,4	2,2	-	4,8	-	-	-	-
			79,5	96,7	36,3	34,4	16,7	6,5	4,8	-	-	1,3	-	-	-	-	-	-
Schwalbach	2009	14743	11725	11338	4120	3901	1888	739	543	-	-	147	-	-	-	-	-	-
			79,5	96,7	36,3	34,4	16,7	6,5	4,8	-	-	1,3	-	-	-	-	-	-
			83,2	97,4	35,5	40,0	15,4	2,6	2,3	2,3	-	1,9	-	-	-	-	-	-
Schwalbach	2005	15034	12512	12181	4323	4876	1872	319	283	277	-	231	-	-	-	-	-	-
			83,2	97,4	35,5	40,0	15,4	2,6	2,3	2,3	-	1,9	-	-	-	-	-	-
			83,2	97,4	35,5	40,0	15,4	2,6	2,3	2,3	-	1,9	-	-	-	-	-	-
Überherrn	2013	9562	6843	6647	2994	2290	486	86	241	-	150	127	-	273	-	-	-	-
			71,6	97,1	45,0	34,5	7,3	1,3	3,6	-	2,3	1,9	-	4,1	-	-	-	-
			73,5	97,9	37,1	32,0	17,0	7,5	4,9	-	-	1,4	-	-	-	-	-	-
Überherrn	2009	9720	7148	6997	2597	2241	1190	523	346	-	-	100	-	-	-	-	-	-
			73,5	97,9	37,1	32,0	17,0	7,5	4,9	-	-	1,4	-	-	-	-	-	-
			79,6	97,4	34,9	40,3	15,3	3,1	2,1	2,4	-	1,8	-	-	-	-	-	-
Überherrn	2005	9738	7747	7548	2637	3040	1158	235	157	183	-	138	-	-	-	-	-	-
			79,6	97,4	34,9	40,3	15,3	3,1	2,1	2,4	-	1,8	-	-	-	-	-	-
			79,6	97,4	34,9	40,3	15,3	3,1	2,1	2,4	-	1,8	-	-	-	-	-	-
Wadgassen	2013	14532	10543	10311	4329	3789	752	137	447	-	214	184	-	459	-	-	-	-
			72,6	97,8	42,0	36,7	7,3	1,3	4,3	-	2,1	1,8	-	4,5	-	-	-	-
			73,5	97,8	33,4	33,0	18,1	8,9	5,4	-	-	1,2	-	-	-	-	-	-
Wadgassen	2009	14772	10851	10609	3543	3504	1916	944	575	-	-	127	-	-	-	-	-	-
			73,5	97,8	33,4	33,0	18,1	8,9	5,4	-	-	1,2	-	-	-	-	-	-
			80,5	97,9	32,7	42,4	15,5	2,9	2,7	2,0	-	1,8	-	-	-	-	-	-
Wadgassen	2005	14661	11802	11553	3776	4893	1789	334	315	236	-	210	-	-	-	-	-	-
			80,5	97,9	32,7	42,4	15,5	2,9	2,7	2,0	-	1,8	-	-	-	-	-	-
			80,5	97,9	32,7	42,4	15,5	2,9	2,7	2,0	-	1,8	-	-	-	-	-	-
Wallerfangen	2013	7633	5647	5497	2216	2087	504	62	180	-	126	108	-	214	-	-	-	-
			74,0	97,3	40,3	38,0	9,2	1,1	3,3	-	2,3	2,0	-	3,9	-	-	-	-
			79,7	95,7	33,5	33,3	20,4	6,4	5,0	-	-	1,4	-	-	-	-	-	-
Wallerfangen	2009	7813	6224	5954	1995	1983	1212	383	300	-	-	81	-	-	-	-	-	-
			79,7	95,7	33,5	33,3	20,4	6,4	5,0	-	-	1,4	-	-	-	-	-	-
			80,7	97,2	33,9	38,7	18,4	3,4	2,3	1,6	-	1,8	-	-	-	-	-	-
Wallerfangen	2005	7811	6301	6127	2076	2371	1126	208	139	95	-	112	-	-	-	-	-	-
			80,7	97,2	33,9	38,7	18,4	3,4	2,3	1,6	-	1,8	-	-	-	-	-	-
			80,7	97,2	33,9	38,7	18,4	3,4	2,3	1,6	-	1,8	-	-	-	-	-	-
Bous	2013	5358	3905	3779	1475	1306	346	50	256	-	85	85	-	176	-	-	-	-
			72,9	96,8	39,0	34,6	9,2	1,3	6,8	-	2,2	2,2	-	4,7	-	-	-	-
			74,7	97,7	31,5	31,1	20,7	7,8	7,5	-	-	1,4	-	-	-	-	-	-
Bous	2009	5446	4070	3976	1253	1238	822	309	297	-	-	57	-	-	-	-	-	-
			74,7	97,7	31,5	31,1	20,7	7,8	7,5	-	-	1,4	-	-	-	-	-	-
			81,0	97,4	32,2	42,3	16,2	3,3	2,8	1,8	-	1,5	-	-	-	-	-	-
Bous	2005	5508	4464	4347	1398	1840	703	142	120	79	-	65	-	-	-	-	-	-
			81,0	97,4	32,2	42,3	16,2	3,3	2,8	1,8	-	1,5	-	-	-	-	-	-
			81,0	97,4	32,2	42,3	16,2	3,3	2,8	1,8	-	1,5	-	-	-	-	-	-
Emsdorf	2013	5069	3643	3537	1604	1205	267	26	132	-	90	74	-	139	-	-	-	-
			71,9	97,1	45,3	34,1	7,5	0,7	3,7	-	2,5	2,1	-	3,9	-	-	-	-
			75,4	97,7	36,6	31,2	20,1	5,7	5,2	-	-	1,2	-	-	-	-	-	-
Emsdorf	2009	5129	3867	3779	1384	1178	760	217	195	-	-	45	-	-	-	-	-	-
			75,4	97,7	36,6	31,2	20,1	5,7	5,2	-	-	1,2	-	-	-	-	-	-
			80,9	97,4	33,0	41,1	16,0	2,5	3,1	2,1	-	2,2	-	-	-	-	-	-
Emsdorf	2005	5234	4236	4126	1362	1694	660	105	126	87	-	92	-	-	-	-	-	-
			80,9	97,4	33,0	41,1	16,0	2,5	3,1	2,1	-	2,2	-	-	-	-	-	-
			80,9	97,4	33,0	41,1	16,0	2,5	3,1	2,1	-	2,2	-	-	-	-	-	-
Saarpfalz-Kreis	2013	118129	88281	86087	35944	31545	6996											

Noch: 8 Bundestagswahlen 2013, 2009 und 2005 (Erststimmen) nach Gemeinden

Gemeinde	Wahl- jahr	Wahl- berechtigte	Wähler	Gültige Stimmen	CDU	SPD	DIE LINKE	FDP	GRÜNE	FAMILIE	PIRATEN	NPD	MLPD	AfD	pro DI.	FREIE WÄHL.	VER- NUNFT	Übrige
Blieskastel	2013	17896	13988	13631	5643	4980	1201	123	515	-	305	214	-	650	-	-	-	-
			78,2	97,4	41,4	36,5	8,8	0,9	3,8	-	2,2	1,6	-	4,8	-	-	-	-
	2009	18222	14048	13761	4781	3963	2527	1095	745	398	-	252	-	-	-	-	-	-
			77,1	98,0	34,7	28,8	18,4	8,0	5,4	2,9	-	1,8	-	-	-	-	-	-
	2005	18495	15193	14813	5175	5572	2199	517	428	616	-	279	-	-	-	-	-	27
			82,1	97,5	34,9	37,6	14,8	3,5	2,9	4,2	-	1,9	-	-	-	-	-	0,2
Gersheim	2013	5514	4293	4125	1779	1344	435	42	162	-	80	56	-	227	-	-	-	-
			77,9	96,1	43,1	32,6	10,5	1,0	3,9	-	1,9	1,4	-	5,5	-	-	-	-
	2009	5640	4507	4378	1740	1143	771	270	244	142	-	68	-	-	-	-	-	-
			79,9	97,1	39,7	26,1	17,6	6,2	5,6	3,2	-	1,6	-	-	-	-	-	-
	2005	5727	4809	4637	1892	1559	625	162	137	147	-	107	-	-	-	-	-	8
			84,0	96,4	40,8	33,6	13,5	3,5	3,0	3,2	-	2,3	-	-	-	-	-	0,2
Homburg	2013	32236	22917	22437	9220	8452	1746	342	772	-	485	336	-	1084	-	-	-	-
			71,1	97,9	41,1	37,7	7,8	1,5	3,4	-	2,2	1,5	-	4,8	-	-	-	-
	2009	32362	23188	22672	7984	7107	3783	1823	1118	451	-	406	-	-	-	-	-	-
			71,7	97,8	35,2	31,3	16,7	8,0	4,9	2,0	-	1,8	-	-	-	-	-	-
	2005	32623	25355	24671	8957	10075	2759	922	758	619	-	533	-	-	-	-	-	48
			77,7	97,3	36,3	40,8	11,2	3,7	3,1	2,5	-	2,2	-	-	-	-	-	0,2
Kirkel	2013	8300	6567	6441	2292	2926	424	100	253	-	186	55	-	205	-	-	-	-
			79,1	98,1	35,6	45,4	6,6	1,6	3,9	-	2,9	0,9	-	3,2	-	-	-	-
	2009	8323	6737	6612	2075	2494	931	503	416	133	-	60	-	-	-	-	-	-
			80,9	98,1	31,4	37,7	14,1	7,6	6,3	2,0	-	0,9	-	-	-	-	-	-
	2005	8359	7048	6884	2022	3247	763	303	264	180	-	96	-	-	-	-	-	9
			84,3	97,7	29,4	47,2	11,1	4,4	3,8	2,6	-	1,4	-	-	-	-	-	0,1
Mandelbachtal	2013	9387	7505	7268	3245	2403	591	106	317	-	168	112	-	326	-	-	-	-
			80,0	96,8	44,6	33,1	8,1	1,5	4,4	-	2,3	1,5	-	4,5	-	-	-	-
	2009	9441	7582	7416	2836	1928	1138	732	424	278	-	80	-	-	-	-	-	-
			80,3	97,8	38,2	26,0	15,3	9,9	5,7	3,7	-	1,1	-	-	-	-	-	-
	2005	9523	8063	7787	2894	2664	1126	310	286	388	-	109	-	-	-	-	-	10
			84,7	96,6	37,2	34,2	14,5	4,0	3,7	4,9	-	1,4	-	-	-	-	-	0,1
St. Ingbert	2013	29822	22133	21625	9427	7369	1721	357	1033	-	474	300	-	944	-	-	-	-
			74,2	97,7	43,6	34,1	8,0	1,7	4,8	-	2,2	1,4	-	4,4	-	-	-	-
	2009	30299	22536	22116	8099	5732	3965	1768	1076	1195	-	281	-	-	-	-	-	-
			74,4	98,1	36,6	25,9	17,9	8,0	4,9	5,4	-	1,3	-	-	-	-	-	-
	2005	30761	24551	23963	8722	8469	3469	741	728	1421	-	381	-	-	-	-	-	32
			79,8	97,6	36,4	35,3	14,5	3,1	3,0	5,9	-	1,6	-	-	-	-	-	0,1
LK St. Wendel	2013	74588	58113	56369	27575	18039	4065	724	1530	-	1151	662	-	2294	-	-	329	-
			77,9	97,0	48,9	32,0	7,2	1,3	2,7	-	2,0	1,2	-	4,1	-	-	0,6	-
	2009	75716	59445	57932	25488	17793	8385	3294	2261	-	-	711	-	-	-	-	-	-
			78,5	97,5	44,0	30,7	14,5	5,7	3,9	-	-	1,2	-	-	-	-	-	-
	2005	76508	63841	61649	25777	22343	7654	1581	1713	1612	-	969	-	-	-	-	-	-
			83,4	96,6	41,8	36,2	12,4	2,6	2,8	2,6	-	1,6	-	-	-	-	-	-
Freisen	2013	6787	5325	5187	2419	1875	374	37	95	-	91	74	-	197	-	-	25	-
			78,5	97,4	46,6	36,1	7,2	0,7	1,8	-	1,8	1,4	-	3,8	-	-	0,5	-
	2009	6865	5374	5227	2162	1583	982	246	171	-	-	83	-	-	-	-	-	-
			78,3	97,3	41,4	30,3	18,8	4,7	3,3	-	-	1,6	-	-	-	-	-	-
	2005	6970	5833	5641	2284	2084	791	136	121	140	-	85	-	-	-	-	-	-
			83,7	96,7	40,5	36,9	14,0	2,4	2,1	2,5	-	1,5	-	-	-	-	-	-
Marpingen	2013	8944	7235	6999	3269	2439	499	73	204	-	148	66	-	256	-	-	45	-
			80,9	96,7	46,7	34,8	7,1	1,0	2,9	-	2,1	0,9	-	3,7	-	-	0,6	-
	2009	9115	7450	7251	2896	2768	918	358	256	-	-	55	-	-	-	-	-	-
			81,7	97,3	39,9	38,2	12,7	4,9	3,5	-	-	0,8	-	-	-	-	-	-
	2005	9282	7954	7664	2935	3186	859	166	206	210	-	102	-	-	-	-	-	-
			85,7	96,4	38,3	41,6	11,2	2,2	2,7	2,7	-	1,3	-	-	-	-	-	-
Namborn	2013	6117	4604	4443	2011	1454	396	62	125	-	91	64	-	216	-	-	24	-
			75,3	96,5	45,3	32,7	8,9	1,4	2,8	-	2,0	1,4	-	4,9	-	-	0,5	-
	2009	6149	4738	4605	1779	1422	845	288	176	-	-	95	-	-	-	-	-	-
			77,1	97,2	38,6	30,9	18,3	6,3	3,8	-	-	2,1	-	-	-	-	-	-
	2005	6174	5106	4920	1791	1826	802	116	122	163	-	100	-	-	-	-	-	-
			82,7	96,4	36,4	37,1	16,3	2,4	2,5	3,3	-	2,0	-	-	-	-	-	-
Nohfelden	2013	8373	6570	6382	2911	2266	458	71	165	-	143	77	-	263	-	-	28	-
			78,5	97,1	45,6	35,5	7,2	1,1	2,6	-	2,2	1,2	-	4,1	-	-	0,4	-
	2009	8563	6747	6580	2705	2261	945	345	226	-	-	98	-	-	-	-	-	-
			78,8	97,5	41,1	34,4	14,4	5,2	3,4	-	-	1,5	-	-	-	-	-	-
	2005	8722	7387	7158	2789	2887	867	176	168	170	-	101	-	-	-	-	-	-
			84,7	96,9	39,0	40,3	12,1	2,5	2,3	2,4	-	1,4	-	-	-	-	-	-

Noch: 8 Bundestagswahlen 2013, 2009 und 2005 (Erststimmen) nach Gemeinden

Gemeinde	Wahl-jahr	Wahl-berechtigte	Wähler	Gültige Stimmen	CDU	SPD	DIE LINKE	FDP	GRÜNE	FAMILIE	PIRATEN	NPD	MLPD	AfD	pro DI.	FREIE WÄHL.	VER-NUNFT	Übrige
Nonnweiler	2013	7264	5649	5500	2548	1955	348	94	115	-	113	60	-	247	-	-	-	20
			77,8	97,4	46,3	35,5	6,3	1,7	2,1	-	2,1	1,1	-	4,5	-	-	-	0,4
	2009	7451	5909	5794	2366	2037	753	402	163	-	-	73	-	-	-	-	-	-
Oberthal	2013	5112	4097	3941	1908	1373	247	30	100	-	63	43	-	141	-	-	-	36
			80,1	96,2	48,4	34,8	6,3	0,8	2,5	-	1,6	1,1	-	3,6	-	-	-	0,9
	2009	5215	4275	4141	1924	1349	494	198	146	-	-	30	-	-	-	-	-	-
St. Wendel	2013	21691	16371	15924	7729	4829	1239	278	510	-	347	218	-	689	-	-	-	85
			75,5	97,3	48,5	30,3	7,8	1,7	3,2	-	2,2	1,4	-	4,3	-	-	-	0,5
	2009	21915	16613	16218	7214	4527	2507	987	794	-	-	189	-	-	-	-	-	-
Tholey	2013	10300	8262	7993	4780	1848	504	79	216	-	155	60	-	285	-	-	-	66
			80,2	96,7	59,8	23,1	6,3	1,0	2,7	-	1,9	0,8	-	3,6	-	-	-	0,8
	2009	10443	8339	8116	4442	1846	941	470	329	-	-	88	-	-	-	-	-	-
Tholey	2013	10300	8262	7993	4780	1848	504	79	216	-	155	60	-	285	-	-	-	66
			80,2	96,7	59,8	23,1	6,3	1,0	2,7	-	1,9	0,8	-	3,6	-	-	-	0,8
	2009	10443	8339	8116	4442	1846	941	470	329	-	-	88	-	-	-	-	-	-
Tholey	2013	10300	8262	7993	4780	1848	504	79	216	-	155	60	-	285	-	-	-	66
			80,2	96,7	59,8	23,1	6,3	1,0	2,7	-	1,9	0,8	-	3,6	-	-	-	0,8
	2009	10443	8339	8116	4442	1846	941	470	329	-	-	88	-	-	-	-	-	-
Tholey	2013	10300	8262	7993	4780	1848	504	79	216	-	155	60	-	285	-	-	-	66
			80,2	96,7	59,8	23,1	6,3	1,0	2,7	-	1,9	0,8	-	3,6	-	-	-	0,8
	2009	10443	8339	8116	4442	1846	941	470	329	-	-	88	-	-	-	-	-	-
Tholey	2013	10300	8262	7993	4780	1848	504	79	216	-	155	60	-	285	-	-	-	66
			80,2	96,7	59,8	23,1	6,3	1,0	2,7	-	1,9	0,8	-	3,6	-	-	-	0,8
	2009	10443	8339	8116	4442	1846	941	470	329	-	-	88	-	-	-	-	-	-
Tholey	2013	10300	8262	7993	4780	1848	504	79	216	-	155	60	-	285	-	-	-	66
			80,2	96,7	59,8	23,1	6,3	1,0	2,7	-	1,9	0,8	-	3,6	-	-	-	0,8
	2009	10443	8339	8116	4442	1846	941	470	329	-	-	88	-	-	-	-	-	-
Tholey	2013	10300	8262	7993	4780	1848	504	79	216	-	155	60	-	285	-	-	-	66
			80,2	96,7	59,8	23,1	6,3	1,0	2,7	-	1,9	0,8	-	3,6	-	-	-	0,8
	2009	10443	8339	8116	4442	1846	941	470	329	-	-	88	-	-	-	-	-	-
Tholey	2013	10300	8262	7993	4780	1848	504	79	216	-	155	60	-	285	-	-	-	66
			80,2	96,7	59,8	23,1	6,3	1,0	2,7	-	1,9	0,8	-	3,6	-	-	-	0,8
	2009	10443	8339	8116	4442	1846	941	470	329	-	-	88	-	-	-	-	-	-
Tholey	2013	10300	8262	7993	4780	1848	504	79	216	-	155	60	-	285	-	-	-	66
			80,2	96,7	59,8	23,1	6,3	1,0	2,7	-	1,9	0,8	-	3,6	-	-	-	0,8
	2009	10443	8339	8116	4442	1846	941	470	329	-	-	88	-	-	-	-	-	-
Tholey	2013	10300	8262	7993	4780	1848	504	79	216	-	155	60	-	285	-	-	-	66
			80,2	96,7	59,8	23,1	6,3	1,0	2,7	-	1,9	0,8	-	3,6	-	-	-	0,8
	2009	10443	8339	8116	4442	1846	941	470	329	-	-	88	-	-	-	-	-	-
Tholey	2013	10300	8262	7993	4780	1848	504	79	216	-	155	60	-	285	-	-	-	66
			80,2	96,7	59,8	23,1	6,3	1,0	2,7	-	1,9	0,8	-	3,6	-	-	-	0,8
	2009	10443	8339	8116	4442	1846	941	470	329	-	-	88	-	-	-	-	-	-
Tholey	2013	10300	8262	7993	4780	1848	504	79	216	-	155	60	-	285	-	-	-	66
			80,2	96,7	59,8	23,1	6,3	1,0	2,7	-	1,9	0,8	-	3,6	-	-	-	0,8
	2009	10443	8339	8116	4442	1846	941	470	329	-	-	88	-	-	-	-	-	-
Tholey	2013	10300	8262	7993	4780	1848	504	79	216	-	155	60	-	285	-	-	-	66
			80,2	96,7	59,8	23,1	6,3	1,0	2,7	-	1,9	0,8	-	3,6	-	-	-	0,8
	2009	10443	8339	8116	4442	1846	941	470	329	-	-	88	-	-	-	-	-	-
Tholey	2013	10300	8262	7993	4780	1848	504	79	216	-	155	60	-	285	-	-	-	66
			80,2	96,7	59,8	23,1	6,3	1,0	2,7	-	1,9	0,8	-	3,6	-	-	-	0,8
	2009	10443	8339	8116	4442	1846	941	470	329	-	-	88	-	-	-	-	-	-
Tholey	2013	10300	8262	7993	4780	1848	504	79	216	-	155	60	-	285	-	-	-	66
			80,2	96,7	59,8	23,1	6,3	1,0	2,7	-	1,9	0,8	-	3,6	-	-	-	0,8
	2009	10443	8339	8116	4442	1846	941	470	329	-	-	88	-	-	-	-	-	-
Tholey	2013	10300	8262	7993	4780	1848	504	79	216	-	155	60	-	285	-	-	-	66
			80,2	96,7	59,8	23,1	6,3	1,0	2,7	-	1,9	0,8	-	3,6	-	-	-	0,8
	2009	10443	8339	8116	4442	1846	941	470	329	-	-	88	-	-	-	-	-	-
Tholey	2013	10300	8262	7993	4780	1848	504	79	216	-	155	60	-	285	-	-	-	66
			80,2	96,7	59,8	23,1	6,3	1,0	2,7	-	1,9	0,8	-	3,6	-	-	-	0,8
	2009	10443	8339	8116	4442	1846	941	470	329	-	-	88	-	-	-	-	-	-
Tholey	2013	10300	8262	7993	4780	1848	504	79	216	-	155	60	-	285	-	-	-	66
			80,2	96,7	59,8	23,1	6,3	1,0	2,7	-	1,9	0,8	-	3,6	-	-	-	0,8
	2009	10443	8339	8116	4442	1846	941	470	329	-	-	88	-	-	-	-	-	-
Tholey	2013	10300	8262	7993	4780	1848	504	79	216	-	155	60	-	285	-	-	-	66
			80,2	96,7	59,8	23,1	6,3	1,0	2,7	-	1,9	0,8	-	3,6	-	-	-	0,8
	2009	10443	8339	8116	4442	1846	941	470	329	-	-	88	-	-	-	-	-	-
Tholey	2013	10300	8262	7993	4780	1848	504	79	216	-	155	60	-	285	-	-	-	66
			80,2	96,7	59,8	23,1	6,3	1,0	2,7	-	1,9	0,8	-	3,6	-	-	-	0,8
	2009	10443	8339	8116	4442	1846	941	470	329	-	-	88	-	-	-	-	-	-
Tholey	2013	10300	8262	7993	4780	1848	504	79	216	-	155	60	-	285	-	-	-	66
			80,2	96,7	59,8	23,1	6,3	1,0	2,7	-	1,9	0,8	-	3,6	-	-	-	0,8
	2009	10443	8339	8116	4442	1846	941	470	329	-	-	88	-	-	-	-	-	-
Tholey	2013	10300	8262	7993	4780	1848	504	79	216	-	155	60	-	285	-	-	-	66
			80,2	96,7	59,8	23,1	6,3	1,0	2,7	-	1,9	0,8	-	3,6	-	-	-	0,8
	2009	10443	8339	8116	4442	1846	941	470	329	-	-	88	-	-	-	-	-	-
Tholey	2013	10300	8262	7993	4780	1848	504	79	216	-	155	60	-	285	-	-	-	66
			80,2	96,7	59,8	23,1	6,3	1,0	2,7	-	1,9	0,8	-	3,6	-	-	-	0,8
	2009	10443	8339	8116	4442	1846	941	470	329									

10 Bundestagswahlen 2013, 2009 und 2005 (Zweitstimmen) nach Kreisen

Kreis	Wahl-jahr	Wahl-berechtigte	Wähler	Gültige Stimmen	CDU	SPD	DIE LINKE	FDP	GRÜNE	FAMILIE	PIRATEN	NPD	MLPD	AfD	pro DI.	FREIE WÄHL.	VER-NUNFT	Übrige	
SAARLAND	2013	796072	577428	562560	212368	174592	56045	21506	31998	7449	14693	9691	361	29291	902	3664	-	-	
			72,5	97,4	37,8	31,0	10,0	3,8	5,7	1,3	2,6	1,7	0,1	5,2	0,2	0,7	-	-	
	2009	808554	596194	584867	179289	144464	123880	69427	39550	8912	8620	7399	252	-	-	-	-	-	3074
			73,7	98,1	30,7	24,7	21,2	11,9	6,8	1,5	1,5	1,3	0,0	-	-	-	-	-	0,5
	2005	818478	650089	633518	191067	211201	117089	47188	37489	13002	-	11459	686	-	-	-	-	-	4337
			79,4	97,5	30,2	33,3	18,5	7,4	5,9	2,1	-	1,8	0,1	-	-	-	-	-	0,7
RV Saarbrücken	2013	253130	177081	173118	58869	54144	19844	7584	12390	2053	4928	3246	175	8448	299	1138	-	-	
			70,0	97,8	34,0	31,3	11,5	4,4	7,2	1,2	2,8	1,9	0,1	4,9	0,2	0,7	-	-	
	2009	256577	183168	180257	49011	43764	42840	21687	14563	2188	2945	2209	123	-	-	-	-	-	927
			71,4	98,4	27,2	24,3	23,8	12,0	8,1	1,2	1,6	1,2	0,1	-	-	-	-	-	0,5
	2005	260245	201294	196960	53068	64545	40711	15206	14399	3520	-	3621	268	-	-	-	-	-	1622
			77,3	97,8	26,9	32,8	20,7	7,7	7,3	1,8	-	1,8	0,1	-	-	-	-	-	0,8
LK Merzig-Wadern	2013	81462	59768	57967	24489	17232	4778	2172	2833	649	1497	881	21	2934	97	384	-	-	
			73,4	97,0	42,2	29,7	8,2	3,7	4,9	1,1	2,6	1,5	0,0	5,1	0,2	0,7	-	-	
	2009	82872	61744	60390	20712	14882	10706	7593	3737	815	826	756	17	-	-	-	-	-	346
			74,5	97,8	34,3	24,6	17,7	12,6	6,2	1,3	1,4	1,3	0,0	-	-	-	-	-	0,6
	2005	83353	66867	64950	22108	21411	10265	4991	3512	1189	-	1039	54	-	-	-	-	-	381
			80,2	97,1	34,0	33,0	15,8	7,7	5,4	1,8	-	1,6	0,1	-	-	-	-	-	0,6
LK Neunkirchen	2013	110145	78379	76301	26911	25828	8299	2408	3355	1065	2059	1390	37	4414	105	430	-	-	
			71,2	97,3	35,3	33,9	10,9	3,2	4,4	1,4	2,7	1,8	0,0	5,8	0,1	0,6	-	-	
	2009	112670	81813	80262	22650	22455	18659	8307	4281	1345	1049	1099	23	-	-	-	-	-	394
			72,6	98,1	28,2	28,0	23,2	10,3	5,3	1,7	1,3	1,4	0,0	-	-	-	-	-	0,5
	2005	114678	90452	88041	24369	32461	17071	5534	4314	1880	-	1708	64	-	-	-	-	-	640
			78,9	97,3	27,7	36,9	19,4	6,3	4,9	2,1	-	1,9	0,1	-	-	-	-	-	0,7
LK Saarlouis	2013	158618	115806	112605	44268	34555	10472	4109	5950	1325	2791	2093	61	5958	175	848	-	-	
			73,0	97,2	39,3	30,7	9,3	3,6	5,3	1,2	2,5	1,9	0,1	5,3	0,2	0,8	-	-	
	2009	161209	120144	117545	37701	27770	24231	14788	7673	1566	1715	1403	38	-	-	-	-	-	660
			74,5	97,8	32,1	23,6	20,6	12,6	6,5	1,3	1,5	1,2	0,0	-	-	-	-	-	0,6
	2005	162766	130215	126808	39559	41538	23853	9882	6572	2224	-	2250	161	-	-	-	-	-	769
			80,0	97,4	31,2	32,8	18,8	7,8	5,2	1,8	-	1,8	0,1	-	-	-	-	-	0,6
Saarpfalz-Kreis	2013	118129	88281	86143	33271	25789	7971	3535	4933	1635	2066	1392	45	4824	129	553	-	-	
			74,7	97,6	38,6	29,9	9,3	4,1	5,7	1,9	2,4	1,6	0,1	5,6	0,1	0,6	-	-	
	2009	119510	89880	88254	27356	20771	17337	11183	6319	2092	1338	1323	31	-	-	-	-	-	504
			75,2	98,2	31,0	23,5	19,6	12,7	7,2	2,4	1,5	1,5	0,0	-	-	-	-	-	0,6
	2005	120928	97420	94931	29256	30871	15649	7817	5906	2853	-	1887	92	-	-	-	-	-	600
			80,6	97,4	30,8	32,5	16,5	8,2	6,2	3,0	-	2,0	0,1	-	-	-	-	-	0,6
LK St. Wendel	2013	74588	58113	56426	24560	17044	4681	1698	2537	722	1352	689	22	2713	97	311	-	-	
			77,9	97,1	43,5	30,2	8,3	3,0	4,5	1,3	2,4	1,2	0,0	4,8	0,2	0,6	-	-	
	2009	75716	59445	58159	21859	14822	10107	5869	2977	906	747	609	20	-	-	-	-	-	243
			78,5	97,8	37,6	25,5	17,4	10,1	5,1	1,6	1,3	1,0	0,0	-	-	-	-	-	0,4
	2005	76508	63841	61828	22707	20375	9540	3758	2786	1336	-	954	47	-	-	-	-	-	325
			83,4	96,8	36,7	33,0	15,4	6,1	4,5	2,2	-	1,5	0,1	-	-	-	-	-	0,5

Abb. 5 Stimmenanteile (Zweitstimmen) bei der Bundestagswahl 2013 im Saarland

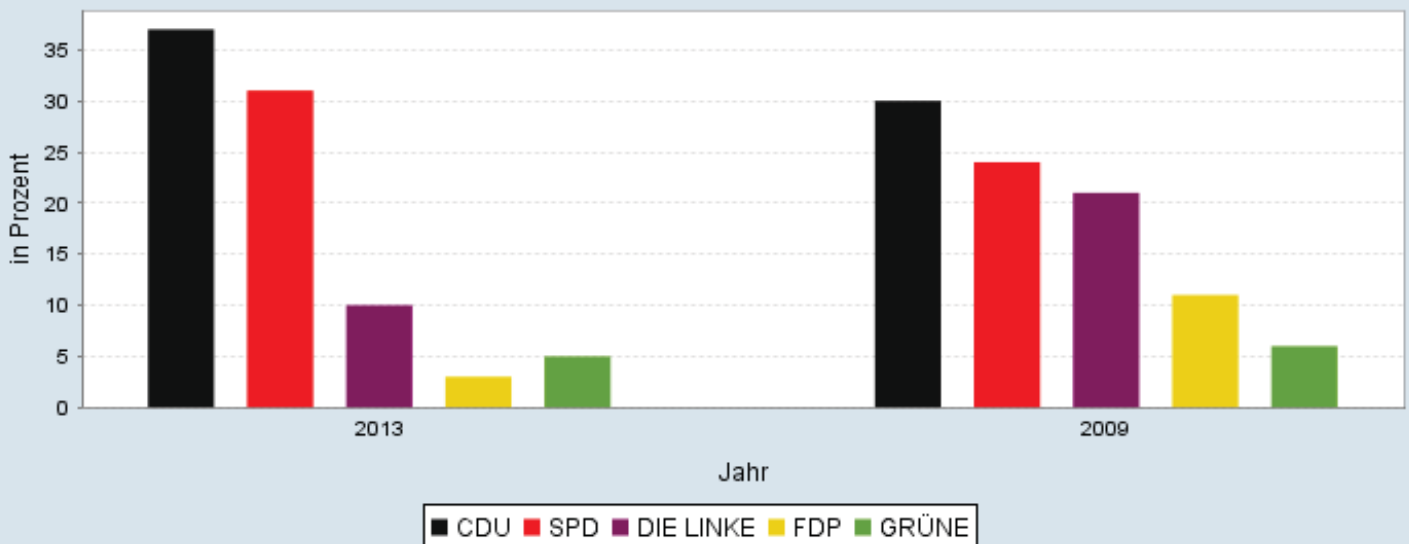

11 Bundestagswahlen 2013, 2009 und 2005 (Zweitstimmen) nach Gemeinden

Gemeinde	Wahl- jahr	Wahl- berechtigte	Wähler	Gültige Stimmen	CDU	SPD	DIE LINKE	FDP	GRÜNE	FAMILIE	PIRATEN	NPD	MLPD	AfD	pro DI.	FREIE WÄHL.	VER- NUNFT	Übrige
SAARLAND	2013	796072	577428	562560	212368	174592	56045	21506	31998	7449	14693	9691	361	29291	902	3664	-	-
			72,5	97,4	37,8	31,0	10,0	3,8	5,7	1,3	2,6	1,7	0,1	5,2	0,2	0,7	-	-
	2009	808554	596194	584867	179289	144464	123880	69427	39550	8912	8620	7399	252	-	-	-	-	3074
			73,7	98,1	30,7	24,7	21,2	11,9	6,8	1,5	1,5	1,3	0,0	-	-	-	-	0,5
	2005	818478	650089	633518	191067	211201	117089	47188	37489	13002	-	11459	686	-	-	-	-	4337
			79,4	97,5	30,2	33,3	18,5	7,4	5,9	2,1	-	1,8	0,1	-	-	-	-	0,7
RV Saarbrücken	2013	253130	177081	173118	58869	54144	19844	7584	12390	2053	4928	3246	175	8448	299	1138	-	-
			70,0	97,8	34,0	31,3	11,5	4,4	7,2	1,2	2,8	1,9	0,1	4,9	0,2	0,7	-	-
	2009	256577	183168	180257	49011	43764	42840	21687	14563	2188	2945	2209	123	-	-	-	-	927
			71,4	98,4	27,2	24,3	23,8	12,0	8,1	1,2	1,6	1,2	0,1	-	-	-	-	0,5
	2005	260245	201294	196960	53068	64545	40711	15206	14399	3520	-	3621	268	-	-	-	-	1622
			77,3	97,8	26,9	32,8	20,7	7,7	7,3	1,8	-	1,8	0,1	-	-	-	-	0,8
Saarbrücken	2013	131860	90018	88313	27769	26875	10777	4408	8387	933	2876	1531	117	3971	138	531	-	-
			68,3	98,1	31,4	30,4	12,2	4,9	9,5	1,1	3,3	1,7	0,1	4,5	0,2	0,6	-	-
	2009	132798	92784	91565	22734	21153	21957	11699	9633	896	1808	1123	75	-	-	-	-	487
			69,9	98,7	24,8	23,1	24,0	12,8	10,5	1,0	2,0	1,2	0,1	-	-	-	-	0,5
	2005	133825	101046	99267	25253	31624	20618	8177	9451	1514	-	1617	135	-	-	-	-	878
			75,5	98,2	25,4	31,9	20,8	8,2	9,5	1,5	-	1,6	0,1	-	-	-	-	0,9
Friedrichsthal	2013	8637	5925	5759	1990	2021	704	162	222	81	127	108	2	293	6	43	-	-
			68,6	97,2	34,6	35,1	12,2	2,8	3,9	1,4	2,2	1,9	0,0	5,1	0,1	0,7	-	-
	2009	8898	6244	6148	1581	1641	1663	655	303	112	64	94	4	-	-	-	-	31
			70,2	98,5	25,7	26,7	27,0	10,7	4,9	1,8	1,0	1,5	0,1	-	-	-	-	0,5
	2005	9119	6962	6791	1739	2452	1459	451	303	160	-	170	9	-	-	-	-	48
			76,3	97,5	25,6	36,1	21,5	6,6	4,5	2,4	-	2,5	0,1	-	-	-	-	0,7
Grossrosseln	2013	6711	5086	4944	1729	1816	503	132	183	62	115	125	3	218	12	46	-	-
			75,8	97,2	35,0	36,7	10,2	2,7	3,7	1,3	2,3	2,5	0,1	4,4	0,2	0,9	-	-
	2009	6971	5286	5179	1438	1472	1368	452	224	63	62	69	5	-	-	-	-	26
			75,8	98,0	27,8	28,4	26,4	8,7	4,3	1,2	1,2	1,3	0,1	-	-	-	-	0,5
	2005	7239	6023	5855	1447	2182	1335	309	255	115	-	156	11	-	-	-	-	45
			83,2	97,2	24,7	37,3	22,8	5,3	4,4	2,0	-	2,7	0,2	-	-	-	-	0,8
Heusweiler	2013	15246	11549	11290	4340	3293	1087	611	574	163	269	186	8	677	23	59	-	-
			75,8	97,8	38,4	29,2	9,6	5,4	5,1	1,4	2,4	1,6	0,1	6,0	0,2	0,5	-	-
	2009	15420	11854	11548	3713	2914	2199	1520	725	154	137	139	3	-	-	-	-	44
			76,9	97,4	32,2	25,2	19,0	13,2	6,3	1,3	1,2	1,2	0,0	-	-	-	-	0,4
	2005	15509	12522	12144	3735	4038	2125	1005	660	259	-	218	18	-	-	-	-	86
			80,7	97,0	30,8	33,3	17,5	8,3	5,4	2,1	-	1,8	0,1	-	-	-	-	0,7
Kleinblittersdorf	2013	9530	7006	6790	2728	2020	587	294	373	102	150	121	5	342	19	49	-	-
			73,5	96,9	40,2	29,7	8,6	4,3	5,5	1,5	2,2	1,8	0,1	5,0	0,3	0,7	-	-
	2009	9703	7223	7046	2319	1715	1342	893	475	99	89	75	3	-	-	-	-	36
			74,4	97,5	32,9	24,3	19,0	12,7	6,7	1,4	1,3	1,1	0,0	-	-	-	-	0,5
	2005	9871	7883	7628	2443	2281	1484	678	411	150	-	106	3	-	-	-	-	72
			79,9	96,8	32,0	29,9	19,5	8,9	5,4	2,0	-	1,4	0,0	-	-	-	-	0,9
Püttlingen	2013	15986	12119	11846	4954	3352	1158	415	642	156	269	161	11	660	14	54	-	-
			75,8	97,7	41,8	28,3	9,8	3,5	5,4	1,3	2,3	1,4	0,1	5,6	0,1	0,5	-	-
	2009	16431	12550	12346	4254	2828	2602	1396	706	187	197	106	13	-	-	-	-	57
			76,4	98,4	34,5	22,9	21,1	11,3	5,7	1,5	1,6	0,9	0,1	-	-	-	-	0,5
	2005	16622	13753	13390	4531	4060	2515	1005	705	274	-	196	17	-	-	-	-	87
			82,7	97,4	33,8	30,3	18,8	7,5	5,3	2,0	-	1,5	0,1	-	-	-	-	0,6
Quierschied	2013	11097	8355	8094	3185	2549	758	280	324	129	180	150	2	437	15	85	-	-
			75,3	96,9	39,4	31,5	9,4	3,5	4,0	1,6	2,2	1,9	0,0	5,4	0,2	1,1	-	-
	2009	11475	8824	8682	2828	2300	1820	942	411	156	98	76	2	-	-	-	-	49
			76,9	98,4	32,6	26,5	21,0	10,9	4,7	1,8	1,1	0,9	0,0	-	-	-	-	0,6
	2005	11780	9866	9622	3128	3150	1816	588	437	250	-	149	14	-	-	-	-	90
			83,8	97,5	32,5	32,7	18,9	6,1	4,5	2,6	-	1,5	0,1	-	-	-	-	0,9
Riegelsberg	2013	12159	9214	9024	3487	2790	885	383	540	114	206	112	3	446	14	44	-	-
			75,8	97,9	38,6	30,9	9,8	4,2	6,0	1,3	2,3	1,2	0,0	4,9	0,2	0,5	-	-
	2009	12336	9481	9354	2817	2365	1850	1310	671	119	113	71	2	-	-	-	-	36
			76,9	98,7	30,1	25,3	19,8	14,0	7,2	1,3	1,2	0,8	0,0	-	-	-	-	0,4
	2005	12521	10311	10133	3012	3371	1721	869	716	212	-	130	9	-	-	-	-	93
			82,3	98,3	29,7	33,3	17,0	8,6	7,1	2,1	-	1,3	0,1	-	-	-	-	0,9
Sulzbach	2013	13245	8852	8640	2841	2952	1027	285	360	120	242	220	3	466	22	102	-	-
			66,8	97,6	32,9	34,2	11,9	3,3	4,2	1,4	2,8	2,5	0,0	5,4	0,3	1,2	-	-
	2009	13492	9533	9299	2572	2381	2492	919	439	170	110	163	2	-	-	-	-	51
			70,7	97,5	27,7	25,6	26,8	9,9	4,7	1,8	1,2	1,8	0,0	-	-	-	-	0,5
	2005	14005	10548	10309	2620	3674	2290	660	482	237	-	261	10	-	-	-	-	75
			75,3	97,7	25,4	35,6	22,2	6,4	4,7	2,3	-	2,5	0,1	-	-	-	-	0,7

Noch: 11 Bundestagswahlen 2013, 2009 und 2005 (Zweitstimmen) nach Gemeinden

Gemeinde	Wahl- jahr	Wahl- berechtigte	Wähler	Gültige Stimmen	CDU	SPD	DIE LINKE	FDP	GRÜNE	FAMILIE	PIRATEN	NPD	MLPD	AfD	pro Di.	FREIE WÄHL.	VER- NUNFT	Übrige	
Völklingen	2013	28659	18957	18418	5846	6476	2358	614	785	193	494	532	21	938	36	125	-	-	
			66,1	97,2	31,7	35,2	12,8	3,3	4,3	1,0	2,7	2,9	0,1	5,1	0,2	0,7	-	-	
	2009	29053	19389	19090	4755	4995	5547	1901	976	232	267	293	14	-	-	-	-	110	
			66,7	98,5	24,9	26,2	29,1	10,0	5,1	1,2	1,4	1,5	0,1	-	-	-	-	-	
	2005	29754	22380	21821	5160	7713	5348	1464	979	349	-	618	42	-	-	-	-	-	148
			75,2	97,5	23,6	35,3	24,5	6,7	4,5	1,6	-	2,8	0,2	-	-	-	-	-	-
LK Merzig-Wadern	2013	81462	59768	57967	24489	17232	4778	2172	2833	649	1497	881	21	2934	97	384	-	-	
			73,4	97,0	42,2	29,7	8,2	3,7	4,9	1,1	2,6	1,5	0,0	5,1	0,2	0,7	-	-	
	2009	82872	61744	60390	20712	14882	10706	7593	3737	815	826	756	17	-	-	-	-	346	
			74,5	97,8	34,3	24,6	17,7	12,6	6,2	1,3	1,4	1,3	0,0	-	-	-	-	-	
	2005	83353	66867	64950	22108	21411	10265	4991	3512	1189	-	1039	54	-	-	-	-	-	381
			80,2	97,1	34,0	33,0	15,8	7,7	5,4	1,8	-	1,6	0,1	-	-	-	-	-	-
Beckingen	2013	12528	9512	9264	3478	3075	899	340	384	105	225	146	3	521	15	73	-	-	
			75,9	97,4	37,5	33,2	9,7	3,7	4,1	1,1	2,4	1,6	0,0	5,6	0,2	0,8	-	-	
	2009	12843	9983	9804	2912	2460	2189	1216	559	157	119	143	2	-	-	-	-	47	
			77,7	98,2	29,7	25,1	22,3	12,4	5,7	1,6	1,2	1,5	0,0	-	-	-	-	-	
	2005	12918	10695	10430	3192	3545	2003	726	506	206	-	184	16	-	-	-	-	-	52
			82,8	97,5	30,6	34,0	19,2	7,0	4,9	2,0	-	1,8	0,2	-	-	-	-	-	-
Losheim am See	2013	13026	9462	9175	4012	2571	748	305	433	140	251	157	5	493	17	43	-	-	
			72,6	97,0	43,7	28,0	8,2	3,3	4,7	1,5	2,7	1,7	0,1	5,4	0,2	0,5	-	-	
	2009	13130	9770	9562	3324	2205	1650	1282	620	131	144	135	2	-	-	-	-	69	
			74,4	97,9	34,8	23,1	17,3	13,4	6,5	1,4	1,5	1,4	0,0	-	-	-	-	-	
	2005	13056	10535	10189	3533	3150	1604	811	595	261	-	161	9	-	-	-	-	-	65
			80,7	96,7	34,7	30,9	15,7	8,0	5,8	2,6	-	1,6	0,1	-	-	-	-	-	-
Merzig	2013	23539	16738	16151	6759	4829	1413	621	828	147	438	240	6	744	24	102	-	-	
			71,1	96,5	41,8	29,9	8,7	3,8	5,1	0,9	2,7	1,5	0,0	4,6	0,1	0,6	-	-	
	2009	23727	16724	16337	5510	4115	2865	2034	1091	195	235	198	6	-	-	-	-	88	
			70,5	97,7	33,7	25,2	17,5	12,5	6,7	1,2	1,4	1,2	0,0	-	-	-	-	-	
	2005	23820	18342	17839	5934	5864	2914	1448	1034	271	-	256	6	-	-	-	-	-	112
			77,0	97,3	33,3	32,9	16,3	8,1	5,8	1,5	-	1,4	0,0	-	-	-	-	-	-
Mettlach	2013	9318	6807	6649	2751	2037	541	241	294	69	156	110	2	394	9	45	-	-	
			73,1	97,7	41,4	30,6	8,1	3,6	4,4	1,0	2,3	1,7	0,0	5,9	0,1	0,7	-	-	
	2009	9602	7098	6989	2440	1821	1206	839	397	76	74	92	3	-	-	-	-	41	
			73,9	98,5	34,9	26,1	17,3	12,0	5,7	1,1	1,1	1,3	0,0	-	-	-	-	-	
	2005	9798	7898	7719	2580	2769	1171	537	389	114	-	102	7	-	-	-	-	-	50
			80,6	97,7	33,4	35,9	15,2	7,0	5,0	1,5	-	1,3	0,1	-	-	-	-	-	-
Perl	2013	4681	3610	3524	1745	854	168	214	239	37	90	34	2	105	6	30	-	-	
			77,1	97,6	49,5	24,2	4,8	6,1	6,8	1,0	2,6	1,0	0,1	3,0	0,2	0,9	-	-	
	2009	4792	3740	3653	1547	827	362	529	248	51	50	23	-	-	-	-	-	16	
			78,0	97,7	42,3	22,6	9,9	14,5	6,8	1,4	1,4	0,6	-	-	-	-	-	-	
	2005	4966	4088	3955	1622	1239	333	396	252	47	-	50	-	-	-	-	-	-	16
			82,3	96,7	41,0	31,3	8,4	10,0	6,4	1,2	-	1,3	-	-	-	-	-	-	-
Wadern	2013	13118	9911	9604	4190	2871	712	334	478	96	230	130	3	480	17	63	-	-	
			75,6	96,9	43,6	29,9	7,4	3,5	4,9	1,0	2,4	1,4	0,0	4,9	0,2	0,7	-	-	
	2009	13446	10415	10142	3568	2560	1728	1212	598	158	145	110	3	-	-	-	-	60	
			77,5	97,4	35,2	25,2	17,0	12,0	5,9	1,6	1,4	1,1	0,0	-	-	-	-	-	
	2005	13540	11084	10766	3813	3558	1612	771	520	221	-	201	10	-	-	-	-	-	60
			81,9	97,1	35,4	33,0	15,0	7,2	4,8	2,1	-	1,9	0,1	-	-	-	-	-	-
Weiskirchen	2013	5252	3728	3600	1554	995	297	117	177	55	107	64	0	197	9	28	-	-	
			71,0	96,6	43,2	27,6	8,2	3,2	4,9	1,5	3,0	1,8	0,0	5,5	0,2	0,8	-	-	
	2009	5332	4014	3903	1411	894	706	481	224	47	59	55	1	-	-	-	-	25	
			75,3	97,2	36,2	22,9	18,1	12,3	5,7	1,2	1,5	1,4	0,0	-	-	-	-	-	
	2005	5255	4225	4052	1434	1286	628	302	216	69	-	85	6	-	-	-	-	-	26
			80,4	95,9	35,4	31,7	15,5	7,5	5,3	1,7	-	2,1	0,1	-	-	-	-	-	-
LK Neunkirchen	2013	110145	78379	76301	26911	25828	8299	2408	3355	1065	2059	1390	37	4414	105	430	-	-	
			71,2	97,3	35,3	33,9	10,9	3,2	4,4	1,4	2,7	1,8	0,0	5,8	0,1	0,6	-	-	
	2009	112670	81813	80262	22650	22455	18659	8307	4281	1345	1049	1099	23	-	-	-	-	394	
			72,6	98,1	28,2	28,0	23,2	10,3	5,3	1,7	1,3	1,4	0,0	-	-	-	-	-	
	2005	114678	90452	88041	24369	32461	17071	5534	4314	1880	-	1708	64	-	-	-	-	-	640
			78,9	97,3	27,7	36,9	19,4	6,3	4,9	2,1	-	1,9	0,1	-	-	-	-	-	-
Eppelborn	2013	14716	11124	10791	4676	3066	817	373	442	164	237	173	7	768	10	58	-	-	
			75,6	97,0	43,3	28,4	7,6	3,5	4,1	1,5	2,2	1,6	0,1	7,1	0,1	0,5	-	-	
	2009	15049	11664	11398	4393	2648	1963	1278	550	240	154	117	2	-	-	-	-	53	
			77,5	97,7	38,5	23,2	17,2	11,2	4,8	2,1	1,4	1,0	0,0	-	-	-	-	-	
	2005	15123	12481	12044	4377	3963	1843	773	493	290	-	212	4	-	-	-	-	-	89
			82,5	96,5	36,3	32,9	15,3	6,4	4,1	2,4	-	1,8	0,0	-	-	-	-	-	-

Noch: 11 Bundestagswahlen 2013, 2009 und 2005 (Zweitstimmen) nach Gemeinden

Gemeinde	Wahl-jahr	Wahl-berechtigte	Wähler	Gültige Stimmen	CDU	SPD	DIE LINKE	FDP	GRÜNE	FAMILIE	PIRATEN	NPD	MLPD	AfD	pro Di.	FREIE WÄHL.	VER-NUNFT	Übrige
Illingen	2013	14349	10950	10661	4381	3366	974	321	485	133	274	154	4	508	6	55	-	-
			76,3	97,4	41,1	31,6	9,1	3,0	4,5	1,2	2,6	1,4	0,0	4,8	0,1	0,5	-	-
	2009	14779	11538	11325	3970	2852	2195	1180	648	168	137	124	-	-	-	-	-	51
Merchweiler	2013	8676	6429	6242	2358	1988	666	182	263	119	167	131	0	321	14	33	-	-
			74,1	97,1	37,8	31,8	10,7	2,9	4,2	1,9	2,7	2,1	0,0	5,1	0,2	0,5	-	-
	2009	8888	6719	6564	2066	1665	1539	652	316	130	68	93	-	-	-	-	-	35
Neunkirchen	2013	35838	23353	22780	6816	8525	2858	753	987	284	663	441	13	1313	30	97	-	-
			65,2	97,5	29,9	37,4	12,5	3,3	4,3	1,2	2,9	1,9	0,1	5,8	0,1	0,4	-	-
	2009	36599	24259	23828	5408	7421	6085	2433	1297	356	307	404	7	-	-	-	-	110
Ottweiler	2013	12067	8943	8710	2842	2981	962	296	477	102	274	184	2	506	14	70	-	-
			74,1	97,4	32,6	34,2	11,0	3,4	5,5	1,2	3,1	2,1	0,0	5,8	0,2	0,8	-	-
	2009	12294	9119	8955	2074	2763	2144	941	584	133	129	133	4	-	-	-	-	50
Schiffweiler	2013	13328	9702	9431	3049	3373	1160	232	400	134	269	181	4	547	15	67	-	-
			72,8	97,2	32,3	35,8	12,3	2,5	4,2	1,4	2,9	1,9	0,0	5,8	0,2	0,7	-	-
	2009	13593	10207	10025	2451	2939	2748	916	491	174	128	129	6	-	-	-	-	43
Spies.-Elversb.	2013	11171	7878	7686	2789	2529	862	251	301	129	175	126	7	451	16	50	-	-
			70,5	97,6	36,3	32,9	11,2	3,3	3,9	1,7	2,3	1,6	0,1	5,9	0,2	0,7	-	-
	2009	11468	8307	8167	2288	2167	1985	907	395	144	126	99	4	-	-	-	-	52
LK Saarlouis	2013	158618	115806	112605	44268	34555	10472	4109	5950	1325	2791	2093	61	5958	175	848	-	-
			73,0	97,2	39,3	30,7	9,3	3,6	5,3	1,2	2,5	1,9	0,1	5,3	0,2	0,8	-	-
	2009	161209	120144	117545	37701	27770	24231	14788	7673	1566	1715	1403	38	-	-	-	-	660
Dillingen	2013	15193	10293	9972	3892	3021	1084	346	504	89	214	213	7	542	10	50	-	-
			67,7	96,9	39,0	30,3	10,9	3,5	5,1	0,9	2,1	2,1	0,1	5,4	0,1	0,5	-	-
	2009	15576	10427	10232	3239	2375	2317	1230	638	123	139	122	3	-	-	-	-	46
Lebach	2013	15286	11500	11189	5081	2809	929	489	488	206	257	185	4	646	17	78	-	-
			75,2	97,3	45,4	25,1	8,3	4,4	4,4	1,8	2,3	1,7	0,0	5,8	0,2	0,7	-	-
	2009	15687	11970	11675	4509	2381	1854	1605	686	214	176	153	5	-	-	-	-	92
Nalbach	2013	7477	5779	5574	2277	1661	433	182	305	80	143	127	2	327	7	30	-	-
			77,3	96,5	40,9	29,8	7,8	3,3	5,5	1,4	2,6	2,3	0,0	5,9	0,1	0,5	-	-
	2009	7610	5945	5797	2147	1212	783	945	410	97	77	74	-	-	-	-	-	52
Rehl.-Siersb.	2013	12005	9260	9021	3326	3371	619	236	519	103	205	130	3	443	21	45	-	-
			77,1	97,4	36,9	37,4	6,9	2,6	5,8	1,1	2,3	1,4	0,0	4,9	0,2	0,5	-	-
	2009	12121	9380	9175	2864	2789	1625	928	578	120	134	89	-	-	-	-	-	48

Noch: 11 Bundestagswahlen 2013, 2009 und 2005 (Zweitstimmen) nach Gemeinden

Gemeinde	Wahl- jahr	Wahl- berechtigte	Wähler	Gültige Stimmen	CDU	SPD	DIE LINKE	FDP	GRÜNE	FAMILIE	PIRATEN	NPD	MLPD	AfD	pro DI.	FREIE WÄHL.	VER- NUNFT	Übrige
Saarlouis	2013	27770	19295	18839	7253	5762	1813	818	1126	156	486	289	11	944	31	150	-	-
			69,5	97,6	38,5	30,6	9,6	4,3	6,0	0,8	2,6	1,5	0,1	5,0	0,2	0,8	-	-
	2009	28159	19993	19647	6028	4297	4179	2649	1573	250	313	250	7	-	-	-	-	101
Saarwellingen	2013	10935	8179	7933	3324	2338	714	270	380	88	194	147	4	381	18	75	-	-
			74,8	97,0	41,9	29,5	9,0	3,4	4,8	1,1	2,4	1,9	0,1	4,8	0,2	0,9	-	-
	2009	10963	8265	8114	2686	1900	1457	1166	550	114	110	82	2	-	-	-	-	47
Schmelz	2013	13265	9787	9453	3624	2941	863	312	422	115	292	179	7	601	18	79	-	-
			73,8	96,6	38,3	31,1	9,1	3,3	4,5	1,2	3,1	1,9	0,1	6,4	0,2	0,8	-	-
	2009	13470	10279	10067	3338	2522	2026	1133	530	154	177	132	2	-	-	-	-	53
Schwalbach	2013	14533	11132	10827	4274	3368	1043	332	502	130	255	224	13	571	14	101	-	-
			76,6	97,3	39,5	31,1	9,6	3,1	4,6	1,2	2,4	2,1	0,1	5,3	0,1	0,9	-	-
	2009	14743	11725	11345	3622	2962	2428	1258	621	114	151	135	9	-	-	-	-	45
Überherrn	2013	9562	6843	6658	2674	2010	590	226	365	87	172	138	4	330	8	54	-	-
			71,6	97,3	40,2	30,2	8,9	3,4	5,5	1,3	2,6	2,1	0,1	4,9	0,1	0,8	-	-
	2009	9720	7148	7022	2274	1642	1555	817	415	100	90	94	3	-	-	-	-	32
Wadgassen	2013	14532	10543	10322	3813	3319	950	441	595	133	255	189	1	548	12	66	-	-
			72,6	97,9	36,9	32,2	9,2	4,3	5,8	1,3	2,5	1,8	0,0	5,3	0,1	0,6	-	-
	2009	14772	10851	10680	3039	2593	2432	1470	698	118	154	120	3	-	-	-	-	53
Wallerfangen	2013	7633	5647	5504	2026	1716	641	220	258	59	138	117	2	269	5	53	-	-
			74,0	97,5	36,8	31,2	11,6	4,0	4,7	1,1	2,5	2,1	0,0	4,9	0,1	1,0	-	-
	2009	7813	6224	6002	1752	1384	1586	696	343	63	78	70	2	-	-	-	-	28
Bous	2013	5358	3905	3780	1323	1188	413	136	283	39	79	76	0	200	11	32	-	-
			72,9	96,8	35,0	31,4	10,9	3,6	7,5	1,0	2,1	2,0	0,0	5,3	0,3	0,8	-	-
	2009	5446	4070	3994	1095	880	988	456	379	58	58	46	-	-	-	-	-	34
Ensdorf	2013	5069	3643	3533	1381	1051	380	101	203	40	101	79	3	156	3	35	-	-
			71,9	97,0	39,1	29,7	10,8	2,9	5,7	1,1	2,9	2,2	0,1	4,4	0,1	1,0	-	-
	2009	5129	3867	3795	1108	833	1001	435	252	41	58	36	2	-	-	-	-	29
Saarpfalz-Kreis	2013	118129	88281	86143	33271	25789	7971	3535	4933	1635	2066	1392	45	4824	129	553	-	-
			74,7	97,6	38,6	29,9	9,3	4,1	5,7	1,9	2,4	1,6	0,1	5,6	0,1	0,6	-	-
	2009	119510	89880	88254	27356	20771	17337	11183	6319	2092	1338	1323	31	-	-	-	-	504
Bexbach	2013	14974	10878	10575	3753	3603	1075	377	508	166	266	211	3	526	15	72	-	-
			72,6	97,2	35,5	34,1	10,2	3,6	4,8	1,6	2,5	2,0	0,0	4,9	0,1	0,7	-	-
	2009	15223	11282	11092	3133	3055	2410	1199	603	238	166	221	8	-	-	-	-	59
Saarpfalz-Kreis	2009	119510	75,2	98,2	31,0	23,5	19,6	12,7	7,2	2,4	1,5	1,5	0,0	-	-	-	-	0,6
			2005	120928	97420	94931	29256	30871	15649	7817	5906	2853	-	1887	92	-	-	-
	80,6	97,4	30,8	32,5	16,5	8,2	6,2	3,0	-	2,0	0,1	-	-	-	-	-	-	0,6
Bexbach	2013	14974	10878	10575	3753	3603	1075	377	508	166	266	211	3	526	15	72	-	-
			72,6	97,2	35,5	34,1	10,2	3,6	4,8	1,6	2,5	2,0	0,0	4,9	0,1	0,7	-	-
	2009	15223	11282	11092	3133	3055	2410	1199	603	238	166	221	8	-	-	-	-	59
Saarpfalz-Kreis	2009	119510	74,1	98,3	28,2	27,5	21,7	10,8	5,4	2,1	1,5	2,0	0,1	-	-	-	-	0,5
			2005	15440	12401	12082	3331	4466	2161	837	600	272	-	331	11	-	-	-
	80,3	97,4	27,6	37,0	17,9	6,9	4,9	2,3	-	2,7	0,1	-	-	-	-	-	-	0,6

Noch: 11 Bundestagswahlen 2013, 2009 und 2005 (Zweitstimmen) nach Gemeinden

Gemeinde	Wahl- jahr	Wahl- berechtigte	Wähler	Gültige Stimmen	CDU	SPD	DIE LINKE	FDP	GRÜNE	FAMILIE	PIRATEN	NPD	MLPD	AfD	pro DI.	FREIE WÄHL.	VER- NUNFT	Übrige
Blieskastel	2013	17896	13988	13627	5312	4064	1334	428	794	225	310	241	8	808	25	78	-	-
			78,2	97,4	39,0	29,8	9,8	3,1	5,8	1,7	2,3	1,8	0,1	5,9	0,2	0,6	-	-
	2009	18222	14048	13810	4244	3106	2898	1640	1071	307	222	246	3	-	-	-	-	73
Gersheim	2013	5514	4293	4124	1639	1091	433	132	270	94	100	61	5	264	6	29	-	-
			77,9	96,1	39,7	26,5	10,5	3,2	6,5	2,3	2,4	1,5	0,1	6,4	0,1	0,7	-	-
	2009	5640	4507	4380	1494	892	903	503	329	100	71	62	-	-	-	-	-	26
Homburg	2013	32236	22917	22424	8637	6713	2029	1059	1248	261	551	367	10	1361	40	148	-	-
			71,1	97,8	38,5	29,9	9,0	4,7	5,6	1,2	2,5	1,6	0,0	6,1	0,2	0,7	-	-
	2009	32362	23188	22733	7153	5488	4287	3005	1557	367	360	365	5	-	-	-	-	146
Kirkel	2013	8300	6567	6441	2256	2247	541	298	415	93	174	75	1	290	10	41	-	-
			79,1	98,1	35,0	34,9	8,4	4,6	6,4	1,4	2,7	1,2	0,0	4,5	0,2	0,6	-	-
	2009	8323	6737	6630	1748	2029	1076	880	579	105	120	60	1	-	-	-	-	32
Mandelbachtal	2013	9387	7505	7285	2984	2025	627	293	448	141	165	133	7	381	10	71	-	-
			80,0	97,1	41,0	27,8	8,6	4,0	6,1	1,9	2,3	1,8	0,1	5,2	0,1	1,0	-	-
	2009	9441	7582	7438	2531	1558	1321	1000	610	202	100	72	4	-	-	-	-	40
St. Ingbert	2013	29822	22133	21667	8690	6046	1932	948	1250	655	500	304	11	1194	23	114	-	-
			74,2	97,9	40,1	27,9	8,9	4,4	5,8	3,0	2,3	1,4	0,1	5,5	0,1	0,5	-	-
	2009	30299	22536	22171	7053	4643	4442	2956	1570	773	299	297	10	-	-	-	-	128
LK St. Wendel	2013	74588	58113	56426	24560	17044	4681	1698	2537	722	1352	689	22	2713	97	311	-	-
			77,9	97,1	43,5	30,2	8,3	3,0	4,5	1,3	2,4	1,2	0,0	4,8	0,2	0,6	-	-
	2009	75716	59445	58159	21859	14822	10107	5869	2977	906	747	609	20	-	-	-	-	243
Freisen	2013	6787	5325	5179	2160	1735	452	131	186	53	122	72	2	236	6	24	-	-
			78,5	97,3	41,7	33,5	8,7	2,5	3,6	1,0	2,4	1,4	0,0	4,6	0,1	0,5	-	-
	2009	6865	5374	5253	1889	1355	1114	445	205	80	72	65	4	-	-	-	-	24
Marpingen	2013	8944	7235	7009	2980	2236	593	180	338	81	175	71	1	314	12	28	-	-
			80,9	96,9	42,5	31,9	8,5	2,6	4,8	1,2	2,5	1,0	0,0	4,5	0,2	0,4	-	-
	2009	9115	7450	7273	2653	2122	1201	642	388	93	99	56	-	-	-	-	-	19
Namborn	2013	6117	4604	4461	1801	1357	455	114	176	72	120	60	1	269	9	27	-	-
			75,3	96,9	40,4	30,4	10,2	2,6	3,9	1,6	2,7	1,3	0,0	6,0	0,2	0,6	-	-
	2009	6149	4738	4632	1523	1197	1002	477	194	89	53	79	-	-	-	-	-	18
Nohfelden	2013	8373	6570	6370	2525	2205	491	185	259	77	181	81	2	316	15	33	-	-
			78,5	97,0	39,6	34,6	7,7	2,9	4,1	1,2	2,8	1,3	0,0	4,9	0,2	0,5	-	-
	2009	8563	6747	6593	2290	1950	1172	599	288	111	75	83	5	-	-	-	-	20
Nohfelden	2013	8373	6570	6370	2525	2205	491	185	259	77	181	81	2	316	15	33	-	-
			78,8	97,7	34,7	29,6	17,8	9,1	4,4	1,7	1,1	1,3	0,1	-	-	-	-	-
	2009	8722	7387	7175	2460	2713	1042	401	288	140	17	100	1	-	-	-	-	30
Nohfelden	2013	8373	6570	6370	2525	2205	491	185	259	77	181	81	2	316	15	33	-	-
			84,7	97,1	34,3	37,8	14,5	5,6	4,0	2,0	-	1,4	0,0	-	-	-	-	-
	2009	8722	7387	7175	2460	2713	1042	401	288	140	17	100	1	-	-	-	-	30
Nohfelden	2013	8373	6570	6370	2525	2205	491	185	259	77	181	81	2	316	15	33	-	-
			78,5	97,0	39,6	34,6	7,7	2,9	4,1	1,2	2,8	1,3	0,0	4,9	0,2	0,5	-	-
	2009	8563	6747	6593	2290	1950	1172	599	288	111	75	83	5	-	-	-	-	20
Nohfelden	2013	8373	6570	6370	2525	2205	491	185	259	77	181	81	2	316	15	33	-	-
			78,8	97,7	34,7	29,6	17,8	9,1	4,4	1,7	1,1	1,3	0,1	-	-	-	-	-
	2009	8722	7387	7175	2460	2713	1042	401	288	140	17	100	1	-	-	-	-	30
Nohfelden	2013	8373	6570	6370	2525	2205	491	185	259	77	181	81	2	316	15	33	-	-
			84,7	97,1	34,3	37,8	14,5	5,6	4,0	2,0	-	1,4	0,0	-	-	-	-	-
	2009	8722	7387	7175	2460	2713	1042	401	288	140	17	100	1	-	-	-	-	30
Nohfelden	2013	8373	6570	6370	2525	2205	491	185	259	77	181	81	2	316	15	33	-	-
			78,5	97,0	39,6	34,6	7,7	2,9	4,1	1,2	2,8	1,3	0,0	4,9	0,2	0,5	-	-
	2009	8563	6747	6593	2290	1950	1172	599	288	111	75	83	5	-	-	-	-	20
Nohfelden	2013	8373	6570	6370	2525	2205	491	185	259	77	181	81	2	316	15	33	-	-
			78,8	97,7	34,7	29,6	17,8	9,1	4,4	1,7	1,1	1,3	0,1	-	-	-	-	-
	2009	8722	7387	7175	2460	2713	1042	401	288	140	17	100	1	-	-	-	-	30
Nohfelden	2013	8373	6570	6370	2525	2205	491	185	259	77	181	81	2	316	15	33	-	-
			84,7	97,1	34,3	37,8	14,5	5,6	4,0	2,0	-	1,4	0,0	-	-	-	-	-
	2009	8722	7387	7175	2460	2713	1042	401	288	140	17	100	1	-	-	-	-	30

Noch: 11 Bundestagswahlen 2013, 2009 und 2005 (Zweitstimmen) nach Gemeinden

Gemeinde	Wahl-jahr	Wahl-berechtigte	Wähler	Gültige Stimmen	CDU	SPD	DIE LINKE	FDP	GRÜNE	FAMILIE	PIRATEN	NPD	MLPD	AfD	pro Di.	FREIE WÄHL.	VER-NUNFT	Übrige	
Nonnweiler	2013	7264	5649	5504	2300	1814	422	212	200	55	106	67	7	270	9	42	-	-	
			77,8	97,4	41,8	33,0	7,7	3,9	3,6	1,0	1,9	1,2	0,1	4,9	0,2	0,8	-	-	
	2009	7451	5909	5803	1992	1753	889	698	230	82	74	64	1	-	-	-	-	20	
			79,3	98,2	34,3	30,2	15,3	12,0	4,0	1,4	1,3	1,1	0,0	-	-	-	-	-	
	2005	7466	6343	6167	2156	2175	904	448	253	106	-	-	100	6	-	-	-	-	19
			85,0	97,2	35,0	35,3	14,7	7,3	4,1	1,7	-	-	1,6	0,1	-	-	-	-	-
Oberthal	2013	5112	4097	3962	1773	1293	280	72	146	60	80	48	1	172	6	31	-	-	
			80,1	96,7	44,8	32,6	7,1	1,8	3,7	1,5	2,0	1,2	0,0	4,3	0,2	0,8	-	-	
	2009	5215	4275	4166	1754	1152	591	312	190	62	48	26	1	-	-	-	-	30	
			82,0	97,5	42,1	27,7	14,2	7,5	4,6	1,5	1,2	0,6	0,0	-	-	-	-	-	
	2005	5335	4601	4392	1713	1505	616	194	176	110	-	-	55	-	-	-	-	-	23
			86,2	95,5	39,0	34,3	14,0	4,4	4,0	2,5	-	-	1,3	-	-	-	-	-	-
St. Wendel	2013	21691	16371	15943	6913	4455	1427	577	876	197	379	219	6	773	26	95	-	-	
			75,5	97,4	43,4	27,9	9,0	3,6	5,5	1,2	2,4	1,4	0,0	4,8	0,2	0,6	-	-	
	2009	21915	16613	16286	6167	3637	2947	1804	1049	223	213	166	4	-	-	-	-	76	
			75,8	98,0	37,9	22,3	18,1	11,1	6,4	1,4	1,3	1,0	0,0	-	-	-	-	-	
	2005	22099	17933	17458	6439	5343	2739	1233	949	330	-	-	302	14	-	-	-	-	109
			81,1	97,4	36,9	30,6	15,7	7,1	5,4	1,9	-	-	1,7	0,1	-	-	-	-	-
Tholey	2013	10300	8262	7998	4108	1949	561	227	356	127	189	71	2	363	14	31	-	-	
			80,2	96,8	51,4	24,4	7,0	2,8	4,5	1,6	2,4	0,9	0,0	4,5	0,2	0,4	-	-	
	2009	10443	8339	8153	3591	1656	1191	892	433	166	113	70	5	-	-	-	-	36	
			79,9	97,8	44,0	20,3	14,6	10,9	5,3	2,0	1,4	0,9	0,1	-	-	-	-	-	
	2005	10460	8684	8359	3513	2290	1234	544	385	221	-	-	115	8	-	-	-	-	49
			83,0	96,3	42,0	27,4	14,8	6,5	4,6	2,6	-	-	1,4	0,1	-	-	-	-	-

Abb. 6 Gewinne und Verluste (Zweitstimmen) bei der Bundestagswahl 2013 im Saarland

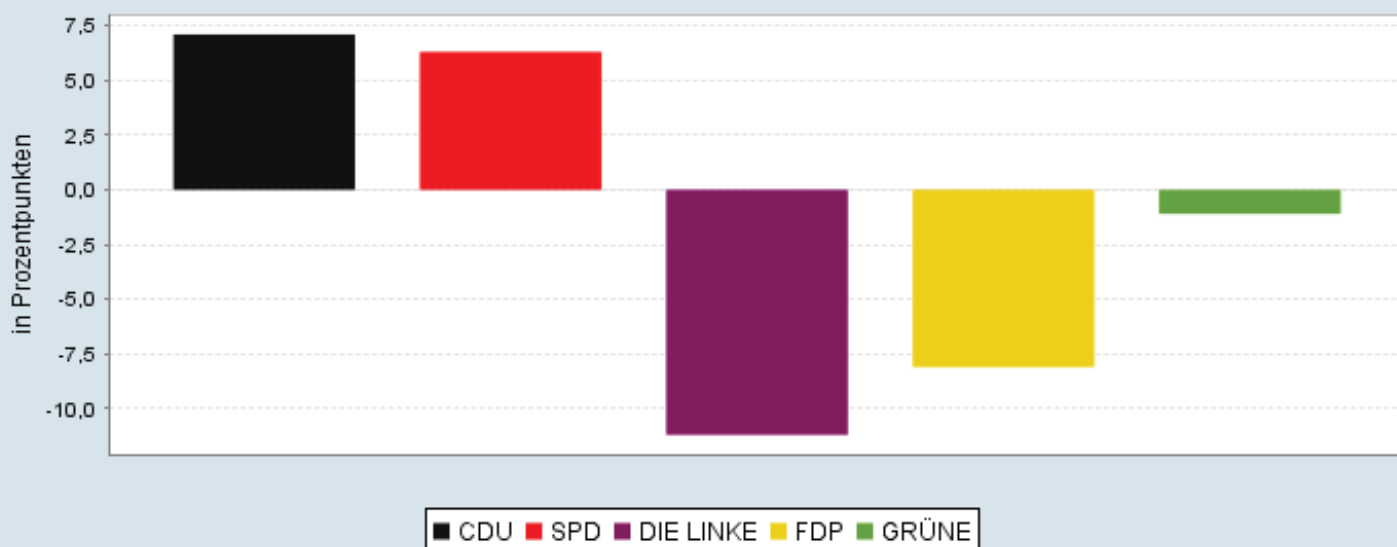

12 Bundestagswahlen 1957 bis 2013 im Saarland Erststimmen

Wahljahr	Wahl- berechtigte	Wähler	Gültige Stimmen	CDU	SPD	GRÜNE	FDP	DIE LINKE	Übrige
1957	660853	590210	559138	188862	140451	-	101089	-	128736
		89,3	94,7	33,8	25,1	-	18,1	-	23,0
1961	714512	626817	591661	291936	198625	-	75373	-	25727
		87,7	94,4	49,2	33,6	-	12,8	-	4,3
1965	736267	656496	627334	301290	250815	-	46594	-	28635
		89,2	95,6	48,0	40,0	-	7,4	-	4,6
1969	734096	653882	630520	294522	261209	-	35895	-	38894
		89,1	96,4	46,7	41,4	-	5,7	-	6,2
1972	797605	740910	727871	320287	367397	-	29311	-	10876
		92,9	98,2	44,0	50,5	-	4,0	-	1,5
1976	811322	753786	743954	345938	347668	-	41883	-	8465
		92,9	98,7	46,5	46,7	-	5,6	-	1,1
1980	829768	752025	739143	323348	369507	2127	40024	-	4137
		90,6	98,3	43,7	50,0	0,3	5,4	-	0,6
1983	841073	761886	751174	357640	347702	22893	18464	-	4475
		90,6	98,6	47,6	46,3	3,0	2,5	-	0,6
1987	847217	739701	726070	318039	331819	37148	27327	-	11737
		87,3	98,2	43,8	45,7	5,1	3,8	-	1,6
1990	848363	721699	708512	275887	366060	19192	34273	-	13100
		85,1	98,2	38,9	51,7	2,7	4,8	-	1,8
1994	838131	699992	669441	265450	338950	28582	13187	2369	20903
		83,5	95,6	39,7	50,6	4,3	2,0	0,4	3,1
1998	828507	702986	687096	242877	380843	23193	13972	3417	22794
		84,8	97,7	35,3	55,4	3,4	2,0	0,5	3,3
2002	821218	657158	641658	240021	322148	24094	28785	7346	19264
		80,0	97,6	37,4	50,2	3,8	4,5	1,1	3,0
2005	818478	650089	632749	214489	240439	18976	22028	109509	27308
		79,4	97,3	33,9	38,0	3,0	3,5	17,3	4,3
2009	808554	596194	582528	207864	182340	30671	42107	107088	12458
		73,7	97,7	35,7	31,3	5,3	7,2	18,4	2,1
2013	796072	577428	561949	234133	199723	21746	8393	48977	48977
		72,5	97,3	41,7	35,5	3,9	1,5	8,7	8,7

Abb. 7 Stimmenanteile (Erststimmen) bei den Bundestagswahlen 1957 - 2013 im Saarland

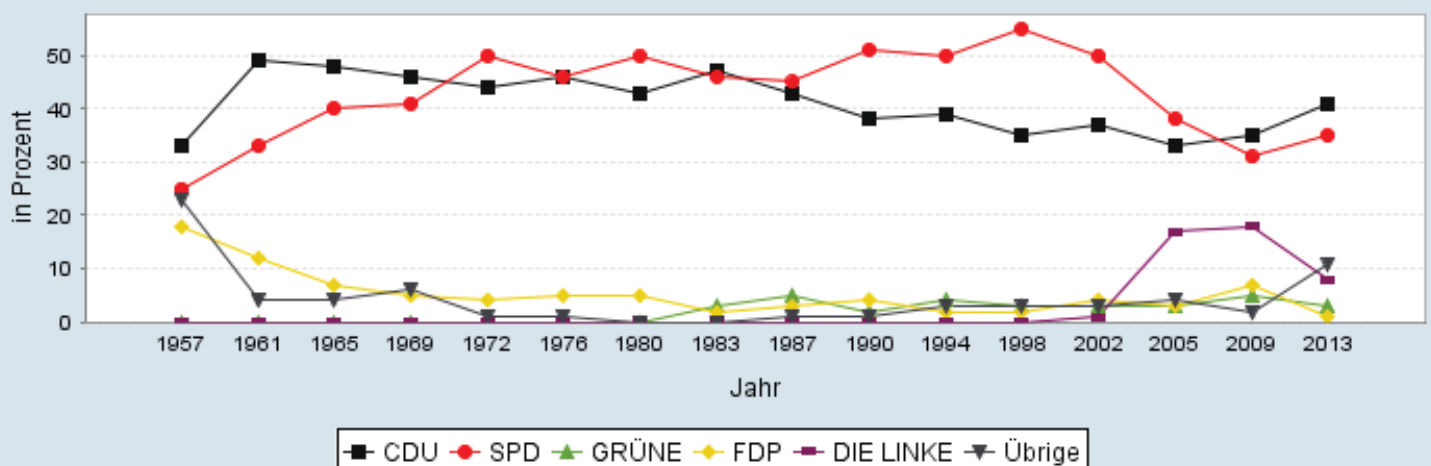

13 Bundestagswahlen 1957 bis 2013 im Saarland Zweitstimmen

Wahljahr	Wahlberechtigte	Wähler	Gültige Stimmen	CDU	SPD	GRÜNE	FDP	DIE LINKE	Übrige
1957	660853	590210	551666	300974	138437	-	100137	-	12118
		89,3	93,5	54,6	25,1	-	18,2	-	2,2
1961	714512	626817	579609	284255	194003	-	74893	-	26458
		87,7	92,5	49,1	33,5	-	12,9	-	4,6
1965	736267	656496	630531	295257	250797	-	54118	-	30359
		89,2	96,0	46,8	39,8	-	8,6	-	4,8
1969	734096	653882	634885	292986	253485	-	42254	-	46160
		89,1	97,1	46,1	39,9	-	6,7	-	7,3
1972	797605	740910	729912	316955	349801	-	51762	-	11394
		92,9	98,5	43,4	47,9	-	7,1	-	1,6
1976	811322	753786	746315	344850	344187	-	49299	-	7979
		92,9	99,0	46,2	46,1	-	6,6	-	1,1
1980	829768	752025	741422	313709	358040	7829	57598	-	4246
		90,6	98,6	42,3	48,3	1,1	7,8	-	0,6
1983	841073	761886	752188	336999	329436	35789	44934	-	5030
		90,6	98,7	44,8	43,8	4,8	6,0	-	0,7
1987	847217	739701	726836	299329	316502	51384	49823	-	9798
		87,3	98,3	41,2	43,5	7,1	6,9	-	1,4
1990	848363	721699	711198	271310	363933	16118	42459	1164	16214
		85,1	98,5	38,1	51,2	2,3	6,0	0,2	2,3
1994	838131	699992	674800	250978	329287	39013	29334	4807	21381
		83,5	96,4	37,2	48,8	5,8	4,3	0,7	3,2
1998	828507	702986	689308	219484	361486	37807	32517	7087	30927
		84,8	98,1	31,8	52,4	5,5	4,7	1,0	4,5
2002	821218	657158	642961	224842	295521	48602	41110	9000	23886
		80,0	97,8	35,0	46,0	7,6	6,4	1,4	3,7
2005	818478	650089	633518	191067	211201	37489	47188	117089	29484
		79,4	97,5	30,2	33,3	5,9	7,4	18,5	4,7
2009	808554	596194	584867	179289	144464	39550	69427	123880	28257
		73,7	98,1	30,7	24,7	6,8	11,9	21,2	4,8
2013	796072	577428	562560	212368	174592	31998	21506	56045	66051
		72,5	97,4	37,8	31,0	5,7	3,8	10,0	11,7

Abb. 8 Stimmenanteile (Zweitstimmen) bei den Bundestagswahlen 1957 - 2013 im Saarland

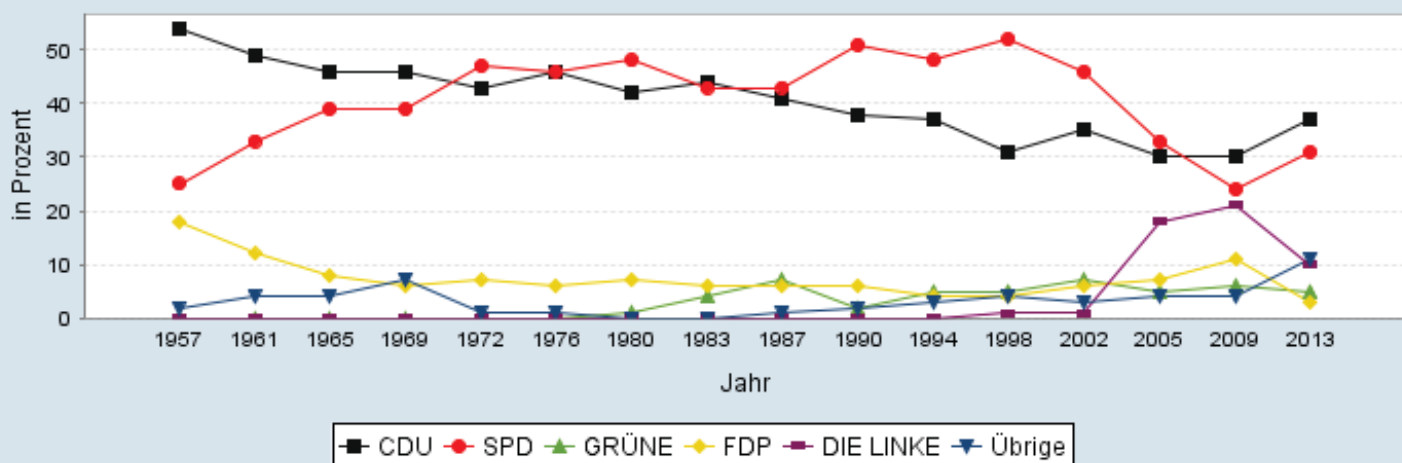

**14 Rangfolge der Wahlbeteiligung bei der Bundestagswahl 2013
im Vergleich zur Vorwahl**

Gemeinde	Anteil in %		Rang	
	2013	2009	2013	2009
Marpingen	80,9	81,7	1	2
Tholey	80,2	79,9	2	6
Oberthal	80,1	82,0	3	1
Mandelbachtal	80,0	80,3	4	4
Kirkel	79,1	80,9	5	3
Nohfelden	78,5	78,8	6	10
Freisen	78,5	78,3	7	11
Blieskastel	78,2	77,1	8	19
Gersheim	77,9	79,9	9	5
Nonnweiler	77,8	79,3	10	9
Nalbach	77,3	78,1	11	12
Rehlingen-Siersburg	77,1	77,4	12	18
Perl	77,1	78,0	13	14
Schwalbach	76,6	79,5	14	8
Illingen	76,3	78,1	15	13
Beckingen	75,9	77,7	16	15
Püttlingen	75,8	76,4	17	24
Grossrosseln	75,8	75,8	18	27
Riegelsberg	75,8	76,9	19	23
Heusweiler	75,8	76,9	20	22
Eppelborn	75,6	77,5	21	16
Wadern	75,6	77,5	22	17
St. Wendel	75,5	75,8	23	28
Quierschied	75,3	76,9	24	21
Namborn	75,3	77,1	25	20
Lebach	75,2	76,3	26	26
Saarwellingen	74,8	75,4	27	31
St. Ingbert	74,2	74,4	28	37
Ottweiler	74,1	74,2	29	38
Merchweiler	74,1	75,6	30	29
Wallerfangen	74,0	79,7	31	7
Schmelz	73,8	76,3	32	25
Kleinblittersdorf	73,5	74,4	33	35
Mettlach	73,1	73,9	34	40
Bous	72,9	74,7	35	34
Schiffweiler	72,8	75,1	36	33
Bexbach	72,6	74,1	37	39
Losheim am See	72,6	74,4	38	36
Wadgassen	72,6	73,5	39	42
Ensdorf	71,9	75,4	40	30
Überherrn	71,6	73,5	41	41
Merzig	71,1	70,5	42	47
Homburg	71,1	71,7	43	44
Weiskirchen	71,0	75,3	44	32
Spiesen-Elversberg	70,5	72,4	45	43
Saarlouis	69,5	71,0	46	45
Friedrichsthal	68,6	70,2	47	48
Saarbrücken	68,3	69,9	48	49
Dillingen	67,7	66,9	49	50
Sulzbach	66,8	70,7	50	46
Völklingen	66,1	66,7	51	51
Neunkirchen	65,2	66,3	52	52

**15 Veränderung der Wahlbeteiligung bei der Bundestagswahl 2013
im Vergleich zur Vorwahl**

Gemeinde	Veränderung in Prozentpunkten	Rang
Blieskastel	1,1	1
Dillingen	0,8	2
Merzig	0,6	3
Tholey	0,4	4
Freisen	0,2	5
Grossrosseln	0,0	6
Ottweiler	-0,1	7
St. Ingbert	-0,2	8
Rehlingen-Siersburg	-0,3	9
Nohfelden	-0,3	10
St. Wendel	-0,3	11
Mandelbachtal	-0,4	12
Püttlingen	-0,6	13
Völklingen	-0,6	14
Saarwellingen	-0,6	15
Homburg	-0,6	16
Nalbach	-0,8	17
Marpingen	-0,8	18
Kleinblittersdorf	-0,9	19
Mettlach	-0,9	20
Perl	-0,9	21
Wadgassen	-0,9	22
Heusweiler	-1,1	23
Riegelsberg	-1,1	24
Neunkirchen	-1,1	25
Lebach	-1,1	26
Merchweiler	-1,5	27
Saarlouis	-1,5	28
Bexbach	-1,5	29
Nonnweiler	-1,5	30
Saarbrücken	-1,6	31
Friedrichsthal	-1,6	32
Quierschied	-1,6	33
Beckingen	-1,8	34
Losheim am See	-1,8	35
Illingen	-1,8	36
Kirkel	-1,8	37
Namborn	-1,8	38
Oberthal	-1,8	39
Wadern	-1,9	40
Eppelborn	-1,9	41
Spiesen-Elversberg	-1,9	42
Bous	-1,9	43
Überherrn	-2,0	44
Gersheim	-2,1	45
Schiffweiler	-2,3	46
Schmelz	-2,5	47
Schwalbach	-2,9	48
Ensdorf	-3,5	49
Sulzbach	-3,8	50
Weiskirchen	-4,3	51
Wallerfangen	-5,7	52

**16a Rangfolge der Zweitstimmenanteile bei der Bundestagswahl 2013 im
Vergleich zur Vorwahl
CDU**

Gemeinde	Anteil in %		Rang	
	2013	2009	2013	2009
Tholey	51,4	44,0	1	1
Perl	49,5	42,3	2	2
Lebach	45,4	38,6	3	4
Oberthal	44,8	42,1	4	3
Losheim am See	43,7	34,8	5	14
Wadern	43,6	35,2	6	11
St. Wendel	43,4	37,9	7	6
Eppelborn	43,3	38,5	8	5
Weiskirchen	43,2	36,2	9	9
Marpingen	42,5	36,5	10	8
Saarwellingen	41,9	33,1	11	22
Merzig	41,8	33,7	12	20
Püttlingen	41,8	34,5	13	16
Nonnweiler	41,8	34,3	14	17
Freisen	41,7	36,0	15	10
Mettlach	41,4	34,9	16	13
Illingen	41,1	35,1	17	12
Mandelbachtal	41,0	34,0	18	19
Nalbach	40,9	37,0	19	7
Namborn	40,4	32,9	20	24
Kleinblittersdorf	40,2	32,9	21	23
Überherrn	40,2	32,4	22	26
St. Ingbert	40,1	31,8	23	29
Gersheim	39,7	34,1	24	18
Nohfelden	39,6	34,7	25	15
Schwalbach	39,5	31,9	26	28
Quierschied	39,4	32,6	27	25
Ensdorf	39,1	29,2	28	38
Dillingen	39,0	31,7	29	30
Blieskastel	39,0	30,7	30	34
Riegelsberg	38,6	30,1	31	36
Homburg	38,5	31,5	32	32
Saarlouis	38,5	30,7	33	35
Heusweiler	38,4	32,2	34	27
Schmelz	38,3	33,2	35	21
Merchweiler	37,8	31,5	36	31
Beckingen	37,5	29,7	37	37
Wadgassen	36,9	28,5	38	40
Rehlingen-Siersburg	36,9	31,2	39	33
Wallerfangen	36,8	29,2	40	39
Spiesen-Elversberg	36,3	28,0	41	42
Bexbach	35,5	28,2	42	41
Kirkel	35,0	26,4	43	46
Bous	35,0	27,4	44	45
Grossrosseln	35,0	27,8	45	43
Friedrichsthal	34,6	25,7	46	47
Sulzbach	32,9	27,7	47	44
Ottweiler	32,6	23,2	48	51
Schiffweiler	32,3	24,4	49	50
Völklingen	31,7	24,9	50	48
Saarbrücken	31,4	24,8	51	49
Neunkirchen	29,9	22,7	52	52

**16b Rangfolge der Zweitstimmenanteile bei der Bundestagswahl 2013 im
Vergleich zur Vorwahl
SPD**

Gemeinde	Anteil in %		Rang	
	2013	2009	2013	2009
Neunkirchen	37,4	31,1	1	1
Rehlingen-Siersburg	37,4	30,4	2	4
Grossrosseln	36,7	28,4	3	9
Schiffweiler	35,8	29,3	4	7
Völklingen	35,2	26,2	5	15
Friedrichsthal	35,1	26,7	6	12
Kirkel	34,9	30,6	7	3
Nohfelden	34,6	29,6	8	6
Ottweiler	34,2	30,9	9	2
Sulzbach	34,2	25,6	10	20
Bexbach	34,1	27,5	11	11
Freisen	33,5	25,8	12	19
Beckingen	33,2	25,1	13	27
Nonnweiler	33,0	30,2	14	5
Spiesen-Elversberg	32,9	26,5	15	13
Oberthal	32,6	27,7	16	10
Wadgassen	32,2	24,3	17	30
Marpingen	31,9	29,2	18	8
Merchweiler	31,8	25,4	19	21
Illingen	31,6	25,2	20	26
Quierschied	31,5	26,5	21	14
Bous	31,4	22,0	22	44
Wallerfangen	31,2	23,1	23	38
Schmelz	31,1	25,1	24	28
Schwalbach	31,1	26,1	25	16
Riegelsberg	30,9	25,3	26	22
Mettlach	30,6	26,1	27	17
Saarlouis	30,6	21,9	28	46
Saarbrücken	30,4	23,1	29	36
Namborn	30,4	25,8	30	18
Dillingen	30,3	23,2	31	35
Überherrn	30,2	23,4	32	33
Homburg	29,9	24,1	33	31
Merzig	29,9	25,2	34	25
Wadern	29,9	25,2	35	23
Blieskastel	29,8	22,5	36	42
Nalbach	29,8	20,9	37	49
Kleinblittersdorf	29,7	24,3	38	29
Ensdorf	29,7	21,9	39	45
Saarwellingen	29,5	23,4	40	32
Heusweiler	29,2	25,2	41	24
Eppelborn	28,4	23,2	42	34
Püttlingen	28,3	22,9	43	39
Losheim am See	28,0	23,1	44	37
St. Wendel	27,9	22,3	45	43
St. Ingbert	27,9	20,9	46	48
Mandelbachtal	27,8	20,9	47	47
Weiskirchen	27,6	22,9	48	40
Gersheim	26,5	20,4	49	51
Lebach	25,1	20,4	50	50
Tholey	24,4	20,3	51	52
Perl	24,2	22,6	52	41

**16c Rangfolge der Zweitstimmenanteile bei der Bundestagswahl 2013 im
Vergleich zur Vorwahl
DIE LINKE**

Gemeinde	Anteil in %		Rang	
	2013	2009	2013	2009
Völklingen	12,8	29,1	1	1
Neunkirchen	12,5	25,5	2	8
Schiffweiler	12,3	27,4	3	2
Friedrichsthal	12,2	27,0	4	3
Saarbrücken	12,2	24,0	5	11
Sulzbach	11,9	26,8	6	4
Wallerfangen	11,6	26,4	7	5
Spiesen-Elversberg	11,2	24,3	8	10
Ottweiler	11,0	23,9	9	12
Bous	10,9	24,7	10	9
Dillingen	10,9	22,6	11	15
Ensdorf	10,8	26,4	12	7
Merchweiler	10,7	23,4	13	13
Gersheim	10,5	20,6	14	26
Namborn	10,2	21,6	15	19
Grossrosseln	10,2	26,4	16	6
Bexbach	10,2	21,7	17	18
Riegelsberg	9,8	19,8	18	29
Blieskastel	9,8	21,0	19	24
Püttlingen	9,8	21,1	20	23
Beckingen	9,7	22,3	21	16
Schwalbach	9,6	21,4	22	20
Heusweiler	9,6	19,0	23	32
Saarlouis	9,6	21,3	24	21
Quierschied	9,4	21,0	25	25
Wadgassen	9,2	22,8	26	14
Illingen	9,1	19,4	27	30
Schmelz	9,1	20,1	28	27
Homburg	9,0	18,9	29	33
Saarwellingen	9,0	18,0	30	36
St. Wendel	9,0	18,1	31	34
St. Ingbert	8,9	20,0	32	28
Überherrn	8,9	22,1	33	17
Merzig	8,7	17,5	34	40
Freisen	8,7	21,2	35	22
Kleinblittersdorf	8,6	19,0	36	31
Mandelbachtal	8,6	17,8	37	38
Marpingen	8,5	16,5	38	45
Kirkel	8,4	16,2	39	46
Lebach	8,3	15,9	40	47
Weiskirchen	8,2	18,1	41	35
Losheim am See	8,2	17,3	42	41
Mettlach	8,1	17,3	43	42
Nalbach	7,8	13,5	44	51
Nohfelden	7,7	17,8	45	37
Nonnweiler	7,7	15,3	46	48
Eppelborn	7,6	17,2	47	43
Wadern	7,4	17,0	48	44
Oberthal	7,1	14,2	49	50
Tholey	7,0	14,6	50	49
Rehlingen-Siersburg	6,9	17,7	51	39
Perl	4,8	9,9	52	52

**16d Rangfolge der Zweitstimmenanteile bei der Bundestagswahl 2013 im
Vergleich zur Vorwahl
FDP**

Gemeinde	Anteil in %		Rang	
	2013	2009	2013	2009
Perl	6,1	14,5	1	2
Heusweiler	5,4	13,2	2	13
Saarbrücken	4,9	12,8	3	14
Homburg	4,7	13,2	4	12
Kirkel	4,6	13,3	5	11
St. Ingbert	4,4	13,3	6	10
Lebach	4,4	13,7	7	6
Saarlouis	4,3	13,5	8	7
Kleinblittersdorf	4,3	12,7	9	15
Wadgassen	4,3	13,8	10	5
Riegelsberg	4,2	14,0	11	4
Mandelbachtal	4,0	13,4	12	8
Wallerfangen	4,0	11,6	13	25
Nonnweiler	3,9	12,0	14	19
Merzig	3,8	12,5	15	16
Beckingen	3,7	12,4	16	17
Mettlach	3,6	12,0	17	21
St. Wendel	3,6	11,1	18	34
Bous	3,6	11,4	19	28
Bexbach	3,6	10,8	20	37
Püttlingen	3,5	11,3	21	29
Wadern	3,5	12,0	22	22
Dillingen	3,5	12,0	23	20
Quierschied	3,5	10,9	24	36
Eppelborn	3,5	11,2	25	31
Saarwellingen	3,4	14,4	26	3
Ottweiler	3,4	10,5	27	39
Überherrn	3,4	11,6	28	24
Völklingen	3,3	10,0	29	44
Losheim am See	3,3	13,4	30	9
Neunkirchen	3,3	10,2	31	42
Schmelz	3,3	11,3	32	30
Sulzbach	3,3	9,9	33	46
Spiesen-Elversberg	3,3	11,1	34	32
Nalbach	3,3	16,3	35	1
Weiskirchen	3,2	12,3	36	18
Gersheim	3,2	11,5	37	26
Blieskastel	3,1	11,9	38	23
Schwalbach	3,1	11,1	39	33
Illingen	3,0	10,4	40	40
Merchweiler	2,9	9,9	41	45
Nohfelden	2,9	9,1	42	48
Ensdorf	2,9	11,5	43	27
Tholey	2,8	10,9	44	35
Friedrichsthal	2,8	10,7	45	38
Grossrosseln	2,7	8,7	46	50
Rehlingen-Siersburg	2,6	10,1	47	43
Marpingen	2,6	8,8	48	49
Namorn	2,6	10,3	49	41
Freisen	2,5	8,5	50	51
Schiffweiler	2,5	9,1	51	47
Oberthal	1,8	7,5	52	52

**16e Rangfolge der Zweitstimmenanteile bei der Bundestagswahl 2013 im
Vergleich zur Vorwahl
GRÜNE**

Gemeinde	Anteil in %		Rang	
	2013	2009	2013	2009
Saarbrücken	9,5	10,5	1	1
Bous	7,5	9,5	2	2
Perl	6,8	6,8	3	12
Gersheim	6,5	7,5	4	7
Kirkel	6,4	8,7	5	3
Mandelbachtal	6,1	8,2	6	4
Riegelsberg	6,0	7,2	7	8
Saarlouis	6,0	8,0	8	5
Blieskastel	5,8	7,8	9	6
St. Ingbert	5,8	7,1	10	9
Wadgassen	5,8	6,5	11	17
Rehlingen-Siersburg	5,8	6,3	12	21
Ensdorf	5,7	6,6	13	16
Homburg	5,6	6,8	14	11
St. Wendel	5,5	6,4	15	20
Kleinblittersdorf	5,5	6,7	16	14
Überherrn	5,5	5,9	17	24
Ottweiler	5,5	6,5	18	18
Nalbach	5,5	7,1	19	10
Püttlingen	5,4	5,7	20	29
Merzig	5,1	6,7	21	15
Heusweiler	5,1	6,3	22	22
Dillingen	5,1	6,2	23	23
Wadern	4,9	5,9	24	25
Weiskirchen	4,9	5,7	25	27
Marpingen	4,8	5,3	26	36
Bexbach	4,8	5,4	27	35
Saarwellingen	4,8	6,8	28	13
Losheim am See	4,7	6,5	29	19
Wallerfangen	4,7	5,7	30	30
Schwalbach	4,6	5,5	31	33
Illingen	4,5	5,7	32	28
Schmelz	4,5	5,3	33	38
Tholey	4,5	5,3	34	37
Mettlach	4,4	5,7	35	32
Lebach	4,4	5,9	36	26
Neunkirchen	4,3	5,4	37	34
Völklingen	4,3	5,1	38	39
Schiffweiler	4,2	4,9	39	41
Merchweiler	4,2	4,8	40	44
Sulzbach	4,2	4,7	41	46
Beckingen	4,1	5,7	42	31
Eppelborn	4,1	4,8	43	43
Nohfelden	4,1	4,4	44	48
Quierschied	4,0	4,7	45	45
Namborn	3,9	4,2	46	50
Spiesen-Elversberg	3,9	4,8	47	42
Friedrichsthal	3,9	4,9	48	40
Grossrosseln	3,7	4,3	49	49
Oberthal	3,7	4,6	50	47
Nonnweiler	3,6	4,0	51	51
Freisen	3,6	3,9	52	52

**17a Veränderung der Zweitstimmenanteile bei der Bundestagswahl 2013 im
Vergleich zur Vorwahl
CDU**

Gemeinde	Veränderung in Prozentpunkten	Rang
Ensdorf	9,9	1
Ottweiler	9,5	2
Losheim am See	9,0	3
Friedrichsthal	8,8	4
Saarwellingen	8,8	5
Kirkel	8,7	6
Riegelsberg	8,5	7
Wadgassen	8,5	8
Wadern	8,4	9
Spiesen-Elversberg	8,3	10
Blieskastel	8,3	11
St. Ingbert	8,3	12
Merzig	8,1	13
Schiffweiler	7,9	14
Beckingen	7,8	15
Saarlouis	7,8	16
Überherrn	7,8	17
Wallerfangen	7,6	18
Bous	7,6	19
Schwalbach	7,5	20
Namorn	7,5	21
Nonnweiler	7,5	22
Püttlingen	7,4	23
Dillingen	7,4	24
Kleinblittersdorf	7,3	25
Tholey	7,3	26
Grossrosseln	7,2	27
Perl	7,2	28
Neunkirchen	7,2	29
Bexbach	7,2	30
Homburg	7,1	31
Weiskirchen	7,0	32
Mandelbachtal	6,9	33
Quierschied	6,8	34
Völklingen	6,8	35
Lebach	6,8	36
Saarbrücken	6,6	37
Mettlach	6,5	38
Heusweiler	6,3	39
Merchweiler	6,3	40
Illingen	6,0	41
Marpingen	6,0	42
Rehlingen-Siersburg	5,7	43
Freisen	5,7	44
Gersheim	5,6	45
St. Wendel	5,5	46
Sulzbach	5,2	47
Schmelz	5,2	48
Nohfelden	4,9	49
Eppelborn	4,8	50
Nalbach	3,8	51
Oberthal	2,6	52

**17b Veränderung der Zweitstimmenanteile bei der Bundestagswahl 2013 im
Vergleich zur Vorwahl
SPD**

Gemeinde	Veränderung in Prozentpunkten	Rang
Bous	9,4	1
Völklingen	9,0	2
Nalbach	8,9	3
Saarlouis	8,7	4
Sulzbach	8,6	5
Friedrichsthal	8,4	6
Grossrosseln	8,3	7
Beckingen	8,1	8
Wallerfangen	8,1	9
Wadgassen	7,9	10
Ensdorf	7,8	11
Freisen	7,7	12
Saarbrücken	7,3	13
Blieskastel	7,3	14
Dillingen	7,1	15
Rehlingen-Siersburg	7,0	16
St. Ingbert	7,0	17
Mandelbachtal	6,9	18
Überherrn	6,8	19
Merchweiler	6,5	20
Bexbach	6,5	21
Illingen	6,4	22
Schiffweiler	6,4	23
Spiesen-Elversberg	6,4	24
Neunkirchen	6,3	25
Saarwellingen	6,1	26
Schmelz	6,1	27
Gersheim	6,1	28
Homburg	5,8	29
Riegelsberg	5,6	30
St. Wendel	5,6	31
Kleinblittersdorf	5,4	32
Püttlingen	5,4	33
Eppelborn	5,2	34
Quierschied	5,0	35
Nohfelden	5,0	36
Losheim am See	4,9	37
Schwalbach	4,9	38
Oberthal	4,9	39
Merzig	4,7	40
Wadern	4,7	41
Weiskirchen	4,7	42
Lebach	4,7	43
Mettlach	4,6	44
Namorn	4,6	45
Kirkel	4,3	46
Tholey	4,1	47
Heusweiler	3,9	48
Ottweiler	3,4	49
Marpingen	2,7	50
Nonnweiler	2,7	51
Perl	1,6	52

**17c Veränderung der Zweitstimmenanteile bei der Bundestagswahl 2013 im
Vergleich zur Vorwahl
DIE LINKE**

Gemeinde	Veränderung in Prozentpunkten	Rang
Perl	-5,1	1
Nalbach	-5,7	2
Oberthal	-7,1	3
Lebach	-7,6	4
Tholey	-7,6	5
Nonnweiler	-7,7	6
Kirkel	-7,8	7
Marpingen	-8,1	8
Merzig	-8,8	9
Saarwellingen	-9,0	10
Losheim am See	-9,1	11
Mettlach	-9,1	12
St. Wendel	-9,1	13
Mandelbachtal	-9,2	14
Heusweiler	-9,4	15
Wadern	-9,6	16
Eppelborn	-9,7	17
Weiskirchen	-9,8	18
Homburg	-9,8	19
Riegelsberg	-10,0	20
Gersheim	-10,1	21
Nohfelden	-10,1	22
Illingen	-10,2	23
Kleinblittersdorf	-10,4	24
Rehlingen-Siersburg	-10,8	25
Schmelz	-11,0	26
St. Ingbert	-11,1	27
Blieskastel	-11,2	28
Püttlingen	-11,3	29
Namorn	-11,4	30
Quierschied	-11,6	31
Saarlouis	-11,6	32
Bexbach	-11,6	33
Saarbrücken	-11,8	34
Dillingen	-11,8	35
Schwalbach	-11,8	36
Freisen	-12,5	37
Beckingen	-12,6	38
Merchweiler	-12,8	39
Ottweiler	-12,9	40
Neunkirchen	-13,0	41
Spiesen-Elversberg	-13,1	42
Überherrn	-13,3	43
Wadgassen	-13,6	44
Bous	-13,8	45
Friedrichsthal	-14,8	46
Wallerfangen	-14,8	47
Sulzbach	-14,9	48
Schiffweiler	-15,1	49
Ensdorf	-15,6	50
Grossrosseln	-16,2	51
Völklingen	-16,3	52

**17d Veränderung der Zweitstimmenanteile bei der Bundestagswahl 2013 im
Vergleich zur Vorwahl
FDP**

Gemeinde	Veränderung in Prozentpunkten	Rang
Oberthal	-5,7	1
Freisen	-5,9	2
Grossrosseln	-6,1	3
Nohfelden	-6,2	4
Marpingen	-6,3	5
Sulzbach	-6,6	6
Völklingen	-6,6	7
Schiffweiler	-6,7	8
Neunkirchen	-6,9	9
Merchweiler	-7,0	10
Ottweiler	-7,1	11
Bexbach	-7,2	12
Quierschied	-7,4	13
Illingen	-7,4	14
Rehlingen-Siersburg	-7,5	15
St. Wendel	-7,5	16
Wallerfangen	-7,6	17
Namborn	-7,7	18
Saarbrücken	-7,8	19
Friedrichsthal	-7,8	20
Heusweiler	-7,8	21
Püttlingen	-7,8	22
Eppelborn	-7,8	23
Spiesen-Elversberg	-7,8	24
Bous	-7,8	25
Schmelz	-8,0	26
Schwalbach	-8,0	27
Tholey	-8,1	28
Überherrn	-8,2	29
Nonnweiler	-8,2	30
Kleinblittersdorf	-8,3	31
Gersheim	-8,3	32
Mettlach	-8,4	33
Perl	-8,4	34
Wadern	-8,5	35
Homburg	-8,5	36
Merzig	-8,6	37
Dillingen	-8,6	38
Ensdorf	-8,6	39
Kirkel	-8,6	40
Beckingen	-8,7	41
Blieskastel	-8,7	42
St. Ingbert	-9,0	43
Weiskirchen	-9,1	44
Saarlouis	-9,1	45
Lebach	-9,4	46
Mandelbachtal	-9,4	47
Wadgassen	-9,5	48
Riegelsberg	-9,8	49
Losheim am See	-10,1	50
Saarwellingen	-11,0	51
Nalbach	-13,0	52

**17e Veränderung der Zweitstimmenanteile bei der Bundestagswahl 2013 im
Vergleich zur Vorwahl
GRÜNE**

Gemeinde	Veränderung in Prozentpunkten	Rang
Perl	0,0	1
Namborn	-0,2	2
Püttlingen	-0,3	3
Freisen	-0,3	4
Nohfelden	-0,3	5
Nonnweiler	-0,3	6
Überherrn	-0,4	7
Rehlingen-Siersburg	-0,5	8
Marpingen	-0,5	9
Grossrosseln	-0,6	10
Sulzbach	-0,6	11
Merchweiler	-0,6	12
Bexbach	-0,6	13
Quierschied	-0,7	14
Eppelborn	-0,7	15
Schiffweiler	-0,7	16
Weiskirchen	-0,8	17
Schmelz	-0,8	18
Schwalbach	-0,8	19
Wadgassen	-0,8	20
Völklingen	-0,9	21
Wadern	-0,9	22
Spiesen-Elversberg	-0,9	23
Ensdorf	-0,9	24
Oberthal	-0,9	25
St. Wendel	-0,9	26
Tholey	-0,9	27
Saarbrücken	-1,0	28
Ottweiler	-1,0	29
Wallerfangen	-1,0	30
Gersheim	-1,0	31
Friedrichsthal	-1,1	32
Neunkirchen	-1,1	33
Heusweiler	-1,2	34
Kleinblittersdorf	-1,2	35
Riegelsberg	-1,2	36
Illingen	-1,2	37
Dillingen	-1,2	38
Mettlach	-1,3	39
Homburg	-1,3	40
St. Ingbert	-1,3	41
Lebach	-1,5	42
Beckingen	-1,6	43
Merzig	-1,6	44
Nalbach	-1,6	45
Losheim am See	-1,8	46
Blieskastel	-1,9	47
Saarlouis	-2,0	48
Saarwellingen	-2,0	49
Bous	-2,0	50
Mandelbachtal	-2,1	51
Kirkel	-2,3	52

Statistisches Amt Saarland
Virchowstraße 7
66119 Saarbrücken
Telefon: +49 (0) 681 501-59 03
E-Mail: statistik@lzd.saarland.de

www.statistik.saarland.de

Saarbrücken 2017