

— HANDBUCH —

ÖFFENTLICHE FINANZEN

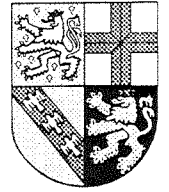

# Öffentliche Finanzen 1999

DG9816470D8



27. Ausgabe

Statistisches Landesamt  SAARLAND

## Impressum

**Herausgeber:** Statistisches Landesamt Saarland  
Virchowstraße 7, 66119 Saarbrücken  
Postfach 10 30 44, 66030 Saarbrücken  
Telefon: (06 81) 5 01 – 59 90

**Bestellungen:** Statistisches Landesamt Saarland  
Telefon: (06 81) 5 01 – 59 27

**ISSN** 0932 – 6545  
**ISBN** 3 – 88718 – 157 – 3

Für nichtgewerbliche Zwecke sind Vervielfältigung und unentgeltliche Verbreitung, auch auszugsweise, mit Quellenangabe gestattet. Die Verbreitung, auch auszugsweise, über elektronische Systeme/Datenträger bedarf der vorherigen Zustimmung. Alle übrigen Rechte bleiben vorbehalten.

## VORWORT

Das Handbuch **Öffentliche Finanzen** bringt jährlich einen Überblick über die Ergebnisse der Finanzstatistik.

Es will möglichst umfassend über Einnahmen- und Ausgabenstruktur sowie Aufgaben- und Lastenverteilung in den öffentlichen Haushalten des Saarlandes informieren.

Dabei werden die Ergebnisse der Jahresrechnungsstatistik des Landes, der Gemeinden und Gemeindeverbände, der kommunalen Krankenhäuser und der kameralistisch buchenden Zweckverbände, sowie die Ergebnisse der Hochschulfinanzstatistik dargestellt.

Die bis zur 25. Ausgabe in diesem Handbuch enthaltenen kurzen Übersichten aus Personalstand-, Schuldenstand- und Kassenstatistik werden seither -in ausführlicher Form- ausschließlich in den entsprechenden „Statistischen Berichten“ des Statistischen Landesamtes veröffentlicht.

Saarbrücken, im Juni 2000

Statistisches Landesamt  
SAARLAND

Michael Sossong  
Amtsleiter

### Zeichenerklärung

- a.n.g. = anderweitig nicht genannt
- 0 = mehr als nichts, aber weniger als die Hälfte der kleinsten in der Tabelle nachgewiesenen Einheit.
- = nichts vorhanden
- / = keine Angaben, da Zahlen nicht sicher genug
- . = Zahlenwert unbekannt oder geheimzuhalten
- x = Tabellenfach gesperrt, weil Aussage nicht sinnvoll
- () = Nachweis unter dem Vorbehalt, daß der Zahlenwert Fehler aufweisen kann
- p = vorläufiges Ergebnis
- r = berichtigtes Ergebnis

Abweichungen in den Summen durch Runden der Zahlen möglich

# INHALTSVERZEICHNIS

	Seite
<b>Grundlagen und Begriffe der Finanzstatistik</b>	<b>8</b>
<b>1. Gesamtübersichten - Finanzen des Landes, der Gemeinden und Gemeindeverbände nach den Ergebnissen der Jahresrechnungsstatistik</b>	
1.1. Gesamtwirtschaftliche Gruppierung der Ausgaben und Einnahmen des Landes, der Gemeinden und Gemeindeverbände für die Jahre 1993 bis 1997	20
1.2. Finanzwirtschaftliche Gruppierung der Ausgaben und Einnahmen des Landes, der Gemeinden und Gemeindeverbände nach Arten und Aufgabenbereichen für die Jahre 1996 und 1997:	
1.2.1. Insgesamt	30
1.2.2. Politische Führung und zentrale Verwaltung	31
1.2.3. Auswärtige Angelegenheiten	32
1.2.4. Öffentliche Sicherheit und Ordnung, Rechtsschutz	33
1.2.5. Schulen und vorschulische Bildung	34
1.2.6. Hochschulen	35
1.2.7. Förderung des Bildungswesens	36
1.2.8. Sonstiges Bildungswesen	37
1.2.9. Wissenschaft, Forschung, Entwicklung außerhalb der Hochschulen	38
1.2.10. Kulturelle Angelegenheiten	39
1.2.11. Soziale Sicherung	40
1.2.12. Gesundheit, Sport, Erholung	41
1.2.13. Wohnungswesen, Raumordnung und kommunale Gemeinschaftsdienste	42
1.2.14. Ernährung, Landwirtschaft und Forsten	43
1.2.15. Energie- und Wasserwirtschaft, Gewerbe, Dienstleistungen	44
1.2.16. Verkehrs- und Nachrichtenwesen	45
1.2.17. Wirtschaftsunternehmen	46
1.2.18. Allgemeines Grund- und Kapitalvermögen, Sondervermögen	47
1.2.19. Allgemeine Finanzwirtschaft	48
1.3. Ausgewählte Ausgabe- und Einnahmearten des Landes, der Gemeinden und Gemeindeverbände für die Jahre 1990 bis 1997	49

<b>2.</b>	<b>Finanzen des Landes - nach den Ergebnissen der Jahresrechnungsstatistik und der Hochschulfinanzstatistik</b>	
2.1.	Gesamtwirtschaftliche Gruppierung der Ausgaben und Einnahmen des Landes nach Aufgabenbereichen für das Jahr 1997	52
2.2.	Gesamtwirtschaftliche Gruppierung der Ausgaben und Einnahmen des Landes für die Jahre 1992 bis 1997	54
2.3.	Finanzwirtschaftliche Gruppierung der Ausgaben und Einnahmen des Landes für die Jahre 1992 bis 1997	55
2.4.1.	Ausgaben der Hochschulen nach Fächergruppen sowie Lehr- und Forschungsbereichen für die Jahre 1991 bis 1997	56
2.4.2.	Ausgaben der Hochschulen nach Ausgabearten, Fächergruppen sowie Lehr- und Forschungsbereichen für das Jahr 1997	58
2.4.3.	Ausgaben, Verwaltungs- und Drittmiteleinahmen der Hochschulen nach Hochschularten und Fächergruppen für das Jahr 1997	60
<b>3.</b>	<b>Finanzen der Gemeinden, Gemeindeverbände, kommunalen Krankenhäuser und Zweckverbände - nach den Ergebnissen der Jahresrechnungsstatistik</b>	
	<b>Ergebnisse der Gemeinden und Gemeindeverbände insgesamt</b>	
3.1.1.	Gesamtwirtschaftliche Gruppierung der Ausgaben und Einnahmen der Gemeinden und Gemeindeverbände für die Jahre 1992 bis 1997	62
3.1.2.	Finanzwirtschaftliche Gruppierung der Ausgaben und Einnahmen der Gemeinden und Gemeindeverbände für die Jahre 1992 bis 1997	63
3.1.3.	Haushaltmäßige Gruppierung der Ausgaben und Einnahmen der Gemeinden und Gemeindeverbände für die Jahre 1992 bis 1997	64
3.1.4.	Haushaltmäßige Gruppierung der Ausgaben und Einnahmen der Gemeinden und Gemeindeverbände nach Arten und Aufgabenbereichen für das Jahr 1997	66
3.1.5.	Einnahmen und Ausgaben der Gemeinden und Gemeindeverbände nach Arten und als Anteil an den Gesamteinnahmen/-ausgaben für die Jahre 1994 bis 1997	82
3.1.6.	Ausgaben der Gemeinden und Gemeindeverbände nach Aufgabenbereichen und als Anteil am Gesamthaushalt für die Jahre 1994 bis 1997	82
3.1.7.	Baumaßnahmen der Gemeinden und Gemeindeverbände nach Aufgabenbereichen für die Jahre 1990 bis 1997	83

### Ergebnisse nach Gemeindegrößenklassen

3.2.1.	Haushaltmäßige Gruppierung der Ausgaben und Einnahmen der Gemeinden und Gemeindeverbände nach Arten und Gemeindegrößenklassen für das Jahr 1997	84
3.2.2.	Einnahmen der Gemeinden und Gemeindeverbände aus Steuern und allgemeinen Zuweisungen nach Arten und Gemeindegrößenklassen für das Jahr 1997	86
3.2.3.	Baumaßnahmen der Gemeinden und Gemeindeverbände nach Aufgabenbereichen und Gemeindegrößenklassen für das Jahr 1997	87

### Kreis- und Einzelergebnisse

3.3.	Haushaltmäßige Gruppierung der Ausgaben und Einnahmen der Gemeinden und Gemeindeverbände nach Arten und Gebietskörperschaften für das Jahr 1997	88
3.4.	Ausgewählte Ausgabe- und Einnahmearten der Gemeinden und Gemeindeverbände nach Aufgabenbereichen und Gebietskörperschaften für das Jahr 1997:	
3.4.1.	Personalausgaben	96
3.4.2.	Laufender Sachaufwand	104
3.4.3.	Baumaßnahmen	112
3.4.4.	Vermögenserwerb und Investitionsförderungsmaßnahmen	120
3.4.5.	Unmittelbare Ausgaben	128
3.4.6.	Nettoausgaben	136
3.4.7.	Unmittelbare Einnahmen	144
3.4.8.	Zahlungen vom öffentlichen Bereich	152
3.4.9.	Mehrausgaben bzw. Mehreinnahmen	160

### Ergebnisse der kommunalen Krankenhäuser

3.5.	Haushaltmäßige Darstellung der Ausgaben und Einnahmen im Krankenhausbereich bei Gemeinden, Gemeindeverbänden und kommunalen Krankenhäusern für die Jahre 1996 und 1997	168
------	--	-----

### Ergebnisse der kommunalen Zweckverbände

3.6.	Haushaltmäßige Gruppierung der Ausgaben und Einnahmen kommunaler Zweckverbände mit hoheitlichen Aufgaben nach Arten und Aufgabenbereichen für das Jahr 1997	170
------	---	-----

### Gesamtergebnisse im kommunalen Bereich

3.7.1.	Gesamtwirtschaftliche Gruppierung der Ausgaben und Einnahmen der Gemeinden und Gemeindeverbände, kommunalen Krankenhäuser und kommunalen Zweckverbände mit hoheitlichen Aufgaben für das Jahr 1996	172
3.7.2.	Gesamtwirtschaftliche Gruppierung der Ausgaben und Einnahmen der Gemeinden und Gemeindeverbände, kommunalen Krankenhäuser und kommunalen Zweckverbände mit hoheitlichen Aufgaben für das Jahr 1997	173

	<b>Veröffentlichungen des Statistischen Landesamtes Saarland</b>	<b>175</b>
--	--	------------

# Grundlagen und Begriffe der Finanzstatistik

## 1. Rechtsgrundlagen und Aufgabe der Finanzstatistik

Das Gesetz über die Statistiken der öffentlichen Finanzen und des Personals im öffentlichen Dienst (Finanz- und Personalstatistikgesetz - FPStatG) in seiner Fassung vom 21. Dezember 1992 (BGBl. I S. 2119) bildet die aktuelle Rechtsgrundlage für die gesamte Finanzstatistik im Bundesgebiet.

Dieses Gesetz ordnet die statistische Erfassung der Einnahmen und Ausgaben, des Steueraufkommens, der Finanzzuweisungen und Umlagen, der Schulden und des Personals von Bund, Ländern, Gemeinden und Gemeindeverbänden an.

Zu den kommunalen Berichtsstellen gehören weiterhin die Zweckverbände und andere juristische Personen zwischengemeindlicher Zusammenarbeit, soweit diese anstelle kommunaler Körperschaften kommunale Aufgaben erfüllen, sowie Krankenhäuser mit kaufmännischer Buchführung, wenn Gemeinden, Gemeindeverbände oder Zweckverbände Träger oder mit mehr als 50 vom Hundert des Nennkapitals beteiligt sind; die entsprechenden Berichtsstellen im staatlichen Bereich sind die Landeskrankenhäuser und Hochschulkliniken.

Außerdem schreibt das Gesetz die Durchführung einer Statistik über die Finanzen der staatlichen und kommunalen Fonds, Einrichtungen und Wirtschaftsunternehmen vor, die nach den Bestimmungen der Eigenbetriebsverordnung oder in rechtlich selbständiger Form geführt werden, sofern bei letzteren eine öffentliche Beteiligung von mehr als 50 vom Hundert des Nennkapitals oder des Stimmrechts vorliegt.

Weitere durch das Finanz- und Personalstatistikgesetz verpflichtete Berichtsstellen sind u. a. die Sozialversicherungsträger, die Bundesanstalt für Arbeit, die Träger der öffentlichen Zusatzversorgung, öffentliche und öffentlich geförderte Einrichtungen für Wissenschaft, Forschung und Entwicklung außerhalb von Hochschulen.

Zusammen mit dem Gesetz über die Statistik für das Hochschulwesen (Hochschulstatistikgesetz - HStatG) in seiner Fassung vom 2. November 1990

(BGBl. I S. 2414), bildet das Finanz- und Personalstatistikgesetz auch die Grundlage zur Erhebung von Einnahmen und Ausgaben bei Hochschulen und Hochschulkliniken in haushaltsmäßiger und fachlicher Gliederung.

Mit der finanzstatistischen Erfassung der aufgeführten Körperschaften soll ein Gesamtüberblick über die Finanzwirtschaft der öffentlichen Haushalte vermittelt werden, insbesondere über die Zusammensetzung ihrer Einnahmen und Ausgaben nach Arten und Aufgabenbereichen. Sie soll die Datengrundlage liefern für Untersuchungen über die öffentliche Aufgaben- und Lastenverteilung, für finanzstrukturelle Vergleiche z.B. zwischen einzelnen Ländern oder Gemeinden bestimmter Größenklassen sowie für Betrachtungen über die Wirkung der öffentlichen Finanzen auf den Konjunkturablauf.

## 2. Erläuterungen zur Jahresrechnungstatistik 1997

Gemäß § 3 des Finanz- und Personalstatistikgesetzes werden bei kameralistisch buchenden öffentlichen Körperschaften die Ist-Ausgaben und Ist-Einnahmen auf der Grundlage der Gruppierung nach Ausgabe- und Einnahmearten und der Gliederung nach Aufgabengebieten oder Aufgabenbereichen erhoben.

Mit dem Inkrafttreten der Gemeindehaushaltsreform 1974/75 werden die Finanzdaten von Gemeinden und Gemeindeverbänden nach einer mit dem staatlichen Bereich weitgehend abgestimmten Gliederungs- und Gruppierungssystematik erfaßt.

Eine vollständige Gliederungs- und Gruppierungsübersicht, wie sie der aktuellen kommunalen Rechnungstatistik zugrunde liegt, ist unter Punkt 3 dieses Kapitels abgedruckt.

Bei der Konzeption des vorliegenden Handbuchs wurde versucht, zwei wichtigen Forderungen an die finanzstatistische Information zu genügen:



zum einen sollen genügend regionale Daten bereitgestellt werden, zum anderen sollen Vergleiche mit den Ergebnissen der übrigen Bundesländer möglich sein.

Beim ersten Postulat besteht aufgrund des umfangreichen Ausgangsmaterials der Rechnungsstatistiken das Problem, ein Optimum an Tabellenumfang und Informationsmenge zu finden. Dabei sollen neben den zusammenfassenden Übersichten auch detaillierte Tabellen nach Aufgabenbereichen, Ausgabe- und Einnahmearten angeboten werden. Im Bereich der Kommunalfinanzen kommt hierzu noch die Auswahl der regionalen Darstellungsebene.

So werden neben Landes-, Kreis- und Größenklassenergebnissen auch Finanzdaten auf Gemeindeebene angeboten, um z.B. das Finanzgebaren vergleichbarer Gebietskörperschaften untersuchen zu können oder umgekehrt die Auswirkung struktureller Unterschiede auf die finanzielle Entwicklung einzelner Gemeinden oder Gemeindeverbände.

Eine solche Darstellung kommunaler Einzelhaushalte findet sich erstmals im Handbuch für das Berichtsjahr 1980. Hier werden die Rechnungsergebnisse der einzelnen Gebietskörperschaften zunächst nach **Ausgabe- und Einnahmearten** dargestellt. Der Folgeband bringt dann eine weitere große Tabelle, bei der die **funktionale Gliederung** der einzelnen Kommunalhaushalte anhand ausgewählter Ausgabe- und Einnahmearten für 90 **Aufgabenbereiche** aufgezeigt wird.

Dem zweiten wesentlichen Aspekt bei der Verwertbarkeit finanzstatistischer Ergebnisse, der überregionalen Vergleichbarkeit, wird dadurch Rechnung getragen, daß die Art der Datenpräsentation nach einem koordinierten Veröffentlichungsprogramm ausgerichtet ist, wie es zwischen dem Statistischen Bundesamt und den Statistischen Landesämtern für die Jahresrechnungsstatistik vereinbart wurde. Nach diesem sogenannten „gemeinsamen Mindestveröffentlichungsprogramm“ werden die Rechnungsergebnisse auf dreierlei Weise angeboten: in gesamtwirtschaftlicher, finanzwirtschaftlicher und haushaltsmäßiger Gruppierung.

Die **gesamtwirtschaftliche Gruppierung** der Daten soll die Zusammenhänge zwischen den öffentlichen Haushalten und der gesamten Volkswirtschaft aufzeigen. Sie bringt eine Aufteilung der Ausgaben und Einnahmen nach „laufender Rechnung“ mit den Finanzvorfällen des laufenden Verbrauchs, nach „Kapitalrechnung“ mit den vermögensverändernden Vorgängen, deren Saldo angibt, inwieweit eine Finanzierungslücke zwischen Einnahmen und Ausgaben durch eine entsprechende Nettokreditaufnahme am Kapitalmarkt geschlossen werden muß.

Die **finanzwirtschaftliche Gruppierung** legt vor allem Wert auf eine Abgrenzung des Zahlungsverkehrs öffentlicher Körperschaften untereinander von den Haushaltsmitteln, die unmittelbar der Wahrnehmung öffentlicher Aufgaben dienen. So werden die „unmittelbaren Ausgaben“ ohne Zahlungen an den öffentlichen Bereich und die „Nettoausgaben“ abzüglich aller Zahlungen vom öffentlichen Bereich errechnet. Während im ersten Fall die Herkunft der zur Aufgabenerfüllung benötigten Mittel keine Rolle spielt, beinhalten die Nettoausgaben nur die aus eigenen Einnahmen zu finanzierenden Ausgaben. Zu den Eigenmitteln gehören sowohl zweckgebundene Einnahmen bei den einzelnen Aufgabenbereichen als auch Einnahmen des Gesamthaushalts. Sofern nicht ausdrücklich anders vermerkt, verstehen sich die Summen nach der gesamt- und finanzwirtschaftlichen Darstellung grundsätzlich ohne „besondere Finanzierungsvorgänge“ und ohne „haushaltstechnische Verrechnungen“.

Beide Darstellungsarten eignen sich zur Präsentation von Ergebnissen der Staats- als auch der Kommunalfinanzstatistik. Dagegen erfordert die **haushaltsmäßige Gruppierung** gesonderte Tabellen für beide Bereiche, da sie sich nach der jeweiligen Haushaltssystematik richtet. In diesem Handbuch ist die haushaltsmäßige Gruppierung ausschließlich der Darstellung **kommunaler** Rechnungsergebnisse vorbehalten.

Da die Ordnungsmerkmale dieser haushaltsmäßi-

## Grundlagen und Begriffe der Finanzstatistik

gen Gruppierung durch den kommunalen Gruppierungs- und Gliederungsplan vorgegeben sind, werden die Ausgaben und Einnahmen zunächst für den Verwaltungs- und den Vermögenshaushalt getrennt und dann für den Gesamthaushalt ausgewiesen. Neben den Bruttosummen werden „bereinigte“ und „Netto“-Ausgaben/-Einnahmen gebildet.

Eine Bereinigung der Bruttobeträge ist deshalb erforderlich, weil die Erfassung des Zahlungsverkehrs zwischen den dargestellten Körperschaften auf der Geber- und Empfängerseite bei aggregierten Ergebnissen zwangsläufig zu Doppelzahlungen führt, die üblicherweise durch Absetzen der „Zahlungen von gleicher (Darstellungs-) Ebene“ bereinigt werden. Die so bereinigten Ausgaben und Einnahmen sind jedoch exakt nur für die Gemeinden und Gemeindeverbände insgesamt darstellbar, da die kommunale Haushaltssystematik keine tiefer gegliederte Unterteilung der Zahlungsbereiche vorsieht. Aus diesem Grund wird z.B. bei Größenklassenübersichten auf die Berechnung von „Bereinigten Ausgaben/Einnahmen“ verzichtet; bei Kreistabellen ist hingegen dieser Nachweis sinnvoll, da der Zahlungsverkehr zwischen den Gemeinden und Gemeindeverbänden sich fast ausschließlich auf die dort ausgewiesenen Darstellungseinheiten (jeweils Landkreis und seine ihm angehörigen Gemeinden) beschränkt.

Bei Tabellen mit Haushaltsdaten einzelner Gebietskörperschaften kommen als vergleichbare und sachlich aussagefähige Summen für Verwaltungs- und Vermögenshaushalt nur die unbereinigten Bruttoerträge in Frage und bei der Zusammenfassung der Teilhaushalte sind als „Zahlungen von gleicher Ebene“ lediglich haushaltsinterne Doppelzahlungen („haushaltstechnische Verrechnungen“) abzusetzen. Von den so bereinigten Bruttosummen werden dann nach der bereits beschriebenen Methode die Nettoausgaben und -einnahmen ermittelt.

Neben den Gebietskörperschaften erfaßt die Finanzstatistik seit 1975 auch die Ausgaben und Einnahmen kommunaler Zweckverbände mit einheitlichen Aufgaben; ihre Ergebnisse werden in

haushaltsmäßiger Gruppierung der Ausgabe-/Einnahmearten und nach Aufgabenbereichen dargestellt. Allerdings sind in der Jahresrechnungstatistik nur noch die kameralistisch buchenden Verbände enthalten, was dazu führte, daß die umsatzstarken Ver- und Entsorgungsverbände nicht mehr in den hier dargestellten Zweckverbandsdaten enthalten sind. Sie werden wie alle übrigen, kaufmännisch buchenden öffentlichen Einrichtungen und Wirtschaftsunternehmen mit den Daten ihrer Bilanz, der Gewinn- und Verlustrechnung sowie des Anlagennachweises in der „Statistik der Jahresabschlüsse“ erfaßt.

Diese Statistik, deren frühere Beschränkung auf bestimmte Aufgabenbereiche mit der Novellierung des Finanz- und Personalstatistikgesetzes 1992 entfallen ist, soll den steigenden Verlust von Finanzdaten in den öffentlichen Kernhaushalten ausgleichen, der durch die zunehmende Gründung von Einrichtungen entsteht, die als Sondervermögen mit eigener Wirtschaftsführung oder in rechtlich selbständiger Form geführt werden und dadurch mit ihren Buchungen aus den öffentlichen Haushalten ausscheiden.

Da die geplante Zusammenführung der auf kameralistischer und kaufmännischer Buchführung basierenden Daten mit dem Ziel einer möglichst vollständigen Darstellung der öffentlichen Finanzen zur Zeit noch nicht realisiert ist, sind innerhalb der Finanzstatistik Vergleiche mit Vorjahren nur begrenzt möglich, bzw. nur unter Beachtung dieses Tatbestandes zu interpretieren.

Für die ab 1975 kaufmännisch buchenden kommunalen Krankenhäuser wurde bereits früher eine Zwischenlösung praktiziert. Aus den Konten der Krankenhausbuchführung wurden die Daten ausgewählt, die man in Einnahme- und Ausgabearten umschlüsseln konnte; sie sind ab Berichtsjahr 1979 in der vorliegenden Veröffentlichung enthalten. Im staatlichen Bereich vollzog sich dieser Prozeß einige Jahre später; die Landeskrankenhäuser und Universitätskliniken führten ab dem Rechnungsjahr 1981 die kaufmännische Buchführung ein und sind seither im Landeshaushalt nur noch mit ihrem

Zuschußbedarf vertreten. Seit dem Berichtsjahr 1984 werden sie finanzstatistisch wieder erfaßt und sind ab Berichtsjahr 1985 in den Landesdaten der Tabellenteile 1 und 2 mit ihren wichtigsten Einnahmen und Ausgaben enthalten.

Einen weiteren Teil der Landesfinanzen beschreiben die Tabellen mit den Ausgaben der Hochschulen des Saarlandes. Diese Angaben stammen aus der jährlich erhobenen Hochschulfinanzstatistik, die eine fachorientierte Zuordnung der Kosten für Hochschulen und Hochschulkliniken anstrebt. Die nach Fächergruppen bzw. Lehr- und Forschungsbereichen gegliederten Ausgaben beziehen sich im Erhebungsjahr 1997 auf folgende Einrichtungen:

## **Staatliche Hochschulen des Saarlandes**

1. Universität
2. Universitätskliniken
3. Hochschule für Technik und Wirtschaft
4. Hochschule für Musik und Theater
5. Hochschule der Bildenden Künste
6. Fachhochschule für Verwaltung

## **Private Hochschulen**

7. Katholische Hochschule für Soziale Arbeit

Die Fachhochschule für Bergbau hat ihren Studienbetrieb bis auf weiteres ausgesetzt.

Bei der Darstellung der Ergebnisse der Hochschulfinanzstatistik (Tabellengruppe 2.4.) ist zu beachten, daß die Fächergruppe „Humanmedizin“ sowohl die Finanzdaten der medizinischen Fakultät der Universität (= Mittel für Lehre und Forschung) als auch die der Universitätskliniken (= Mittel der Krankenversorgung) enthält. Dies entspricht der ab 1992 üblichen Darstellungsweise in der Veröffentlichung des Statistischen Bundesamtes (Fachserie 11, Reihe 4.5: Finanzen der Hochschulen) und dient der besseren Vergleichbarkeit der Länderdaten, da die organisatorische und haushaltmäßige Zuordnung von Universitäten und ihren Kliniken länderweise unterschiedlich geregelt ist.

Mit der Tabelle 2.4.3. werden die Hochschulfinanzen nach Hochschularten gegliedert und einschließlich ihrer Verwaltungs- und Drittmittel-einnahmen ausgewiesen. Letztere sind Mittel, die von den Hochschulen zur Förderung von Forschung und Entwicklung sowie des wissenschaftlichen Nachwuchses und der Lehre zusätzlich zum regulären Hochschulhaushalt von öffentlichen oder privaten Stellen eingeworben werden.

## **Erläuterungen der wichtigsten finanzstatistischen Begriffe**

### **Summenbezeichnungen**

(Schema unter Punkt 4)

### **a) nach der gesamtwirtschaftlichen Darstellung:**

#### **Ausgaben/Einnahmen der laufenden Rechnung**

Alle Ausgaben und Einnahmen, die im Rahmen des Verwaltungsvollzugs sowie des Betriebs von Einrichtungen und Anstalten anfallen und nicht vermögenswirksam sind (Personalausgaben, laufender Sachaufwand, Zinsausgaben u. -einnahmen, Zuweisungen und Zuschüsse für laufende Zwecke, Gebühreneinnahmen, Steuern), bereinigt um die Zahlungen von gleicher Ebene, ohne haushaltstechnische Verrechnungen und ohne besondere Finanzierungsvorgänge.

#### **Ausgaben/Einnahmen der Kapitalrechnung**

Alle Ausgaben und Einnahmen, die eine Vermögensveränderung herbeiführen oder der Finanzierung von Investitionen dienen und keine besonderen Finanzierungsvorgänge darstellen (Baumaßnahmen, Erwerb und Veräußerung von Sachvermögen, Zuweisungen und Zuschüsse für Investitionen, sonstige Vermögensübertragungen, Darlehensgewährungen und -rückflüsse), bereinigt um Zahlungen von gleicher Ebene, ohne haushaltstechnische Verrechnungen und ohne besondere Finanzierungsvorgänge.

# Grundlagen und Begriffe der Finanzstatistik

## **Bereinigte Ausgaben/Einnahmen**

Summe der Ausgaben bzw. Einnahmen der laufenden Rechnung und der Kapitalrechnung.

## **Besondere Finanzierungsvorgänge**

*Einnahmen:* Schuldenaufnahme am Kreditmarkt (einschl. Darlehen von der Sozialversicherung), innere Darlehen, Entnahmen aus Rücklagen, Abwicklung von Überschüssen aus Vorjahren (bei Gemeinden und Gemeindeverbänden nur bis einschl. 1976).

*Ausgaben:* Schuldentilgung am Kreditmarkt (einschl. Tilgung an die Sozialversicherung), Rückzahlung innerer Darlehen, Zuführung an Rücklagen, Abwicklung von Fehlbeträgen aus Vorjahren.

## **b) nach der finanzwirtschaftlichen Darstellung:**

### **Bruttoausgaben**

Die Bruttoausgaben zeigen alle im Zuge der Aufgabenerfüllung von den Körperschaften insgesamt getätigten Ausgaben, ohne die besonderen Finanzierungsvorgänge und haushaltstechnischen Verrechnungen.

**Bereinigte Ausgaben** sind die Bruttoausgaben abzüglich der von gleicher (Darstellungs-) Ebene empfangenen Zahlungen. Sie geben an, wieviel Mittel die einzelnen Ebenen zur Aufgabenerfüllung einsetzen, unabhängig davon, welche anderen öffentlichen Bereiche zu ihrer Deckung beigetragen haben (Darstellung nach dem Erfüllungsprinzip). Sie entsprechen den „Bereinigten Ausgaben“ der gesamtwirtschaftlichen Darstellungsweise.

### **Unmittelbare Ausgaben**

sind die Bruttoausgaben ohne Zahlungen an den öffentlichen Bereich. Sie geben an, wieviel Mittel unmittelbar zur Aufgabenerfüllung eingesetzt werden - ohne Berücksichtigung des Anteils, den andere öffentliche Körperschaften für ihre Mitwirkung an der Aufgabenerfüllung erhalten.

## **Nettoausgaben**

sind die Bruttoausgaben vermindert um alle vom öffentlichen Bereich empfangenen Zahlungen. Sie zeigen die aus eigenen Einnahmequellen der jeweiligen Körperschaften zu finanzierenden Ausgaben (Darstellung nach dem Belastungsprinzip).

## **Unmittelbare Einnahmen (=Nettoeinnahmen)**

stellen die im Rahmen der Aufgabenerfüllung von den einzelnen Körperschaften bzw. Ebenen vereinnahmten Beträge dar, soweit es sich nicht um Zahlungen vom öffentlichen Bereich oder besondere Finanzierungsvorgänge handelt.

## **c) nach der haushaltsmäßigen Darstellung im kommunalen Bereich:**

### **Bruttoausgaben/-einnahmen (unbereinigt)**

enthalten alle Ausgabe- und Einnahmearten einschl. der besonderen Finanzierungsvorgänge, des Zahlungsverkehrs zwischen den dargestellten Ebenen und der haushaltstechnischen Verrechnungen. Für die Analyse von Gesamtergebnissen (Summe der Gebietskörperschaften) sind sie wegen der in ihnen enthaltenen Doppelzahlungen ungeeignet, besitzen jedoch Aussagefähigkeit für den Vergleich einzelner Berichtsstellen.

### **Ausgaben/Einnahmen des Verwaltungshaushalts**

Ausgaben/Einnahmen der laufenden Rechnung einschließlich haushaltstechnischer Verrechnungen und besonderer Finanzierungsvorgänge, abzüglich Zahlungen von gleicher Ebene.

### **Ausgaben/Einnahmen des Vermögenshaushalts**

Ausgaben/Einnahmen der Kapitalrechnung einschließlich haushaltstechnischer Verrechnungen und besonderer Finanzierungsvorgänge, abzüglich Zahlungen von gleicher Ebene.

**Bereinigte Ausgaben/Einnahmen** (einschließlich besonderer Finanzierungsvorgänge)

Summe der Ausgaben/Einnahmen des Verwaltungs- und Vermögenshaushalts, bereinigt um die haushaltstechnischen Verrechnungen.

Vermindert man diese Summen um die Ausgaben bzw. Einnahmen aus besonderen Finanzierungsvorgängen, so sind sie direkt vergleichbar mit den gleichlautenden Summen der gesamtwirtschaftlichen und finanzwirtschaftlichen Darstellung.

## **Nettoausgaben/-einnahmen**

Bereinigte Ausgaben/Einnahmen abzüglich der von anderen Ebenen des öffentlichen Bereichs empfangenen Zahlungen oder Bruttoausgaben/-einnahmen (unbereinigt) abzüglich aller vom öffentlichen Bereich empfangenen Zahlungen und der haushaltstechnischen Verrechnungen. Sie geben an, wie hoch die eigene Belastung (das eigene Mittelaufkommen) aus der Aufgabenerfüllung ist.

## **d) Weitere Angaben zur finanzstatistischen**

### **Darstellung:**

#### **Haushaltstechnische Verrechnungen**

*im staatlichen Bereich:* durchlaufende Gelder, Verrechnungen zwischen den Einzelplänen.

*im kommunalen Bereich:* innere Verrechnungen, Zuführungen zwischen Verwaltungs- und Ver-

mögenshaushalt, kalkulatorische Kosten und deren Einnahmegegenbuchung, Zinsausgaben/-einnahmen für innere Darlehen.

## **Steuerausgleichszahlungen**

Die Gewerbesteuerumlage wird finanzstatistisch nicht unter den Ausgaben nachgewiesen, sondern von den entsprechenden Steuereinnahmen abgesetzt (Netto-Darstellung).

## **Durchlaufende Mittel**

Leistungen des Katastrophenschutzes für Rechnung des Bundes und Leistungen nach dem Unterhaltsvorschußgesetz sowie deren Erstattung werden in der Statistik wie durchlaufende Mittel behandelt, d.h. eliminiert.

## **Krankenhausumlage (Finanzausgleichsumlage)**

Den saarländischen Gemeinden ist als Buchungsstelle für die Krankenhausumlage die Untergruppe 711 (Zuweisung für laufende Zwecke) im Abschnitt 51 vorgegeben. Abweichend von dieser Regelung wird sie in der Rechnungsstatistik ab 1981 bundeseinheitlich nach ihrem überwiegenden Verwendungszweck als investive Zuweisung bei Untergruppe 981 nachgewiesen. Um der Tatsache Rechnung zu tragen, daß sie aus Mitteln des Verwaltungshaushalts erwirtschaftet wird, werden die Zuführungen vom Verwaltungs- an den Vermögenshaushalt um den Betrag der Krankenhausumlage erhöht.

## 3. Gliederungs- und Gruppierungsplan zur Jahresrechnungsstatistik 1997

### I. Gliederung nach Aufgabenbereichen

Gliederungsnummer	Aufgabenbereich	Gliederungsnummer	Aufgabenbereich
<b>0</b>	<b>Allgemeine Verwaltung</b>		
00	Gemeindeorgane	350	Volksbildung
01	Rechnungsprüfung	352	Volkshochschulen
02	Hauptverwaltung	355	Öffentliche Büchereien
03	Finanzverwaltung		Sonstige Volksbildung
05	Besondere Dienststellen der allgemeinen Verwaltung		<b>Naturschutz und Landschaftspflege, Heimatpflege</b>
06	Einrichtungen für die gesamte Verwaltung	360	Naturschutz und Landschaftspflege
08	Einrichtungen für Verwaltungsangehörige	366	Heimatpflege
		37	Kirchen
<b>1</b>	<b>Öffentliche Sicherheit und Ordnung</b>	<b>4</b>	<b>Soziale Sicherung</b>
10	Polizei		
11	Öffentliche Ordnung		Verwaltung der sozialen Angelegenheiten
12	Umweltschutz	400	Allgemeine Sozialverwaltung
13	Feuerschutz	407	Verwaltung der Jugendhilfe
14	Katastrophenschutz	408	Versicherungsamt
15	Verteidigungslasten-Verwaltung	409	Lastenausgleichsverwaltung
16	Rettungsdienst		
			<b>Sozialhilfe nach dem BSHG</b>
		410	Hilfe zum Lebensunterhalt
<b>2</b>	<b>Schulen</b>	411	Hilfe zur Pflege
20	Schulverwaltung	412	Eingliederungshilfe für Behinderte
21	Grundschulen	413	Krankenhilfe; Hilfe bei Schwangerschaft oder bei Sterilisation; Hilfe zur Familienplanung
22	Erweiterte Realschulen (sowie die ausl. Schulformen: Hauptschule, Realschule, Sekundarschule)	414	Sonstige Hilfe in besonderen Lebenslagen
23	Gymnasien		
24	Berufsschulen, Berufsaufbauschulen, Berufsfachschulen	42	Leistungen nach dem Asylbewerberleistungsgesetz
25	Fachschulen		
26	Fachoberschulen		<b>Soziale Einrichtungen (eigene Einrichtungen ohne Einrichtungen der Jugendhilfe)</b>
27	Sonderschulen	431	Soziale Einrichtungen für Ältere (ohne Pflegeeinrichtungen)
28	Gesamtschulen, Sekundarschulen, Schulzentren	432	Soziale Einrichtungen für pflegebedürftige ältere Menschen
		433	Soziale Einrichtungen für Behinderte
	<b>Sonstiges</b>	435	Soziale Einrichtungen für Wohnungslose
290	Schülerbeförderung	436	Soziale Einrichtungen für Aussiedler und Ausländer
292	Übrige schulische Aufgaben	439	Andere soziale Einrichtungen
<b>3</b>	<b>Wissenschaft, Forschung, Kulturpflege</b>	44	Kriegsopferfürsorge und ähnliche Maßnahmen
30	Verwaltung kultureller Angelegenheiten		
			<b>Jugendhilfe nach dem KJHG</b>
	<b>Wissenschaft und Forschung</b>	451	Jugendarbeit
310	Wissenschaftliche Museen und Sammlungen	452	Jugendsozialarbeit, erzieherischer Kinder- und Jugendschutz
311	Wissenschaftliche Bibliotheken	453	Förderung der Erziehung in der Familie
312	Sonstige Wissenschaft und Forschung	454	Förderung von Kindern in Tageseinrichtungen und in Tagespflege
		455	Hilfe zur Erziehung
32	Museen, Sammlungen, Ausstellungen	456	Hilfen für junge Volljährige/Inobhutnahme
33	Theater, Konzerte, Musikpflege	457	Adoptionsvermittlung, Beistandschaft, Amtspflegschaft und -vormundschaft, Gerichtshilfen
34	Sonstige Kunstpflege	458	Sonstige Aufgaben

## noch: I. Gliederung nach Aufgabenbereichen

Gliederungsnummer	Aufgabenbereich	Gliederungsnummer	Aufgabenbereich
	<b>Einrichtungen der Jugendhilfe (einschl. Zuschüsse an Einrichtungen freier Träger)</b>	<b>7 Öffentliche Einrichtungen, Wirtschaftsförderung</b>	
460	Einrichtungen der Jugendarbeit	70	Abwasserbeseitigung
461	Einrichtungen der Jugendsozialarbeit	72	Abfallbeseitigung
462	Einrichtungen der Familienförderung	73	Märkte
463	Einrichtungen für werdende Mütter	74	Schlacht- und Viehhöfe
464	Tageseinrichtungen für Kinder	75	Bestattungswesen
465	Erziehungs-, Jugend- und Familienberatungsstellen	76	Sonstige öffentliche Einrichtungen
466	Einrichtungen für Hilfe zur Erziehung und Hilfe für junge Volljährige sowie für die Inobhutnahme	77	Hilfsbetriebe der Verwaltung
467	Einrichtungen der Mitarbeiterfortbildung	78	Förderung der Land- und Forstwirtschaft
468	Sonstige Einrichtungen	79	Fremdenverkehr, sonstige Förderung von Wirtschaft und Verkehr
470	Förderung von anderen Trägern der Wohlfahrtspflege		
	<b>Weitere soziale Bereiche</b>	<b>8 Wirtschaftliche Unternehmen, allgemeines Grund- und Sondervermögen</b>	
486	Vollzug des Betreuungsgesetzes	80	Verwaltung der wirtschaftlichen Unternehmen
487	Hilfe für Heimkehrer und politische Häftlinge		<b>Versorgungsunternehmen</b>
	<b>Sonstige soziale Angelegenheiten</b>	810	Elektrizitätsversorgung
495	Sonstige soziale Angelegenheiten	813	Gasversorgung
496	Leistungen nach dem Bundeskindergeldgesetz	815	Wasserversorgung
		816	Fernwärmeversorgung
		817	Kombinierte Versorgungsunternehmen
<b>5 Gesundheit, Sport, Erholung</b>		82	Verkehrsunternehmen
50	Gesundheitsverwaltung	83	Kombinierte Versorgungs- und Verkehrsunternehmen
51	Krankenhäuser	84	Unternehmen der Wirtschaftsförderung
54	Sonstige Einrichtungen und Maßnahmen der Gesundheitspflege	85	Land- und forstwirtschaftliche Unternehmen
55	Förderung des Sports	86	Kur- und Badebetriebe
56	Eigene Sportstätten	87	Sonstige wirtschaftliche Unternehmen
57	Badeanstalten	88	Allgemeines Grundvermögen
58	Park- und Gartenanlagen	89	Allgemeines Sondervermögen
59	Sonstige Erholungseinrichtungen		
		<b>9 Allgemeine Finanzwirtschaft</b>	
<b>6 Bau- und Wohnungswesen, Verkehr</b>		90	Steuern, allgemeine Zuweisungen und allgemeine Umlagen
60	Bauverwaltung	91	Sonstige allgemeine Finanzwirtschaft
61	Städteplanung, Vermessung, Bauordnung	92	Abwicklung der Vorjahre
62	Wohnungsbauförderung und Wohnungsfürsorge		
63	Gemeindestraßen		
	<b>Bundes- und Landesstraßen</b>	<b>999 Gesamthaushalt</b>	
660	Bundesstraßen		
665	Landes- bzw. Staatsstraßen		
	<b>Straßenbeleuchtung und -reinigung</b>		
670	Straßenbeleuchtung		
675	Straßenreinigung		
68	Parkeinrichtungen		
69	Wasserläufe, Wasserbau		

## II. Gruppierung nach Einnahme- und Ausgabearten

Grupp.-nummer	Einnahmeart	Grupp.-nummer	Einnahmeart
	<b>Steuern, allgemeine Zuweisungen</b>	232	von Gemeinden/Gv.
	<b>Realsteuern</b>	233	von Zweckverbänden und dgl.
000	Grundsteuer A	234	vom sonstigen öffentlichen Bereich
001	Grundsteuer B	235	von öffentlichen wirtschaftlichen Unternehmen
003	Gewerbesteuer nach Ertrag und Kapital	236	von privaten Unternehmen
010	Gemeindeanteil an der Einkommensteuer	237	von übrigen Bereichen
	<b>Andere Steuern</b>		<b>Ersatz von sozialen Leistungen außerhalb von Einrichtungen</b>
021	Vergnügungssteuer	241	Kostenbeiträge und Aufwendungsersatz; Kostenersatz
022	Hundesteuer	243	Übergeleitete Unterhaltsansprüche gegen bürgerlich-rechtlich Unterhaltsverpflichtete
024	Grunderwerbsteuer		
026	Jagd- und Fischereisteuer	245	Leistungen von Sozialleistungsträgern
028	Sonstige Steuern	247	Sonstige Ersatzleistungen
	<b>Steuerähnliche Einnahmen</b>	249	Rückzahlung gewährter Hilfen (Tilgung u. Zinsen v. Darlehen)
030	Fremdenverkehrsabgaben		<b>Ersatz von sozialen Leistungen in Einrichtungen</b>
031	Abgaben von Spielbanken	251	Kostenbeiträge und Aufwendungsersatz; Kostenersatz
032	Sonstige steuerähnliche Einnahmen	253	Übergeleitete Unterhaltsansprüche gegen bürgerlich-rechtlich Unterhaltsverpflichtete
	<b>Schlüsselzuweisungen</b>		
041	vom Land	255	Leistungen von Sozialleistungsträgern
	<b>Bedarfszuweisungen</b>	257	Sonstige Ersatzleistungen
051	vom Land	259	Rückzahlung gewährter Hilfen (Tilgung u. Zinsen v. Darlehen)
	<b>Sonstige allgemeine Zuweisungen</b>		<b>Weitere Finanzeinnahmen</b>
060	von Bund, LAF, ERP-Sondervermögen	260	Bußgelder
061	vom Land	261	Säumniszuschläge und dgl.
062	von Gemeinden/Gv.	262	Einnahmen aus der Inanspruchnahme von Bürgschaften, Gewährleistungen usw.
	<b>Allgemeine Umlagen</b>	263	Fehlbelegungsabgabe
072	von Gemeinden/Gv.	265	Verzinsung von Steuernachforderungen
091	Ausgleichszahlung Familienleistungsausgleich	268	Sonstige
	<b>Einnahmen aus Verwaltung und Betrieb</b>		<b>Kalkulatorische Einnahmen</b>
10	Verwaltungsgebühren	270	Abschreibungen
11	Benutzungsgebühren und ähnliche Entgelte	275	Verzinsung des Anlagekapitals
12	Zweckgebundene Abgaben	28	Zuführung vom Vermögenshaushalt
13	Einnahmen aus Verkauf	<b>299</b>	<b>Summe der Einnahmen des Verwaltungshaushalts</b>
14	Mieten und Pachten		
	<b>Sonstige Verwaltungs- und Betriebseinnahmen</b>		<b>Einnahmen des Vermögenshaushalts</b>
150	Sonstige Verwaltungs- und Betriebseinnahmen (soweit nicht UGr. 157-159)	30	Zuführung vom Verwaltungshaushalt
157	Vermischte Einnahmen <sup>1)</sup>	31	Entnahme aus Rücklagen
158	Verrechnungseinnahmen des Verwaltungshaushalts	320	<b>Rückflüsse von Darlehen</b>
159	Mehrwertsteuer (einschl. Erstattung)	321	von Bund, LAF, ERP-Sondervermögen
	<b>Erstattung von Ausgaben des Verwaltungshaushalts</b>	322	vom Land
160	von Bund, LAF, ERP-Sondervermögen	323	von Gemeinden/Gv.
161	vom Land	324	von Zweckverbänden und dgl.
162	von Gemeinden/Gv.	325	vom sonstigen öffentlichen Bereich
163	von Zweckverbänden und dgl.	326	von öffentlichen wirtschaftlichen Unternehmen
164	vom sonstigen öffentlichen Bereich	327	von privaten Unternehmen
165	von öffentlichen wirtschaftlichen Unternehmen	327	von übrigen Bereichen
166	von privaten Unternehmen	33	Einnahmen aus der Veräußerung von Beteiligungen und Rückflüsse von Kapitaleinlagen
167	von übrigen Bereichen		<b>Einnahmen aus der Veräußerung von Sachen des Anlagevermögens</b>
169	Innere Verrechnungen	340	Grundstücke
	<b>Zuweisungen und Zuschüsse für laufende Zwecke</b>	345	Bewegliche Sachen
170	von Bund, LAF, ERP-Sondervermögen	347	Rückzahlung überzahlter Bauausgaben
171	vom Land	35	Beiträge und ähnliche Entgelte
172	von Gemeinden/Gv.		<b>Zuweisungen und Zuschüsse für Investitionen und Investitionsförderungsmaßnahmen</b>
173	von Zweckverbänden und dgl.	360	von Bund, LAF, ERP-Sondervermögen
174	vom sonstigen öffentlichen Bereich	361	vom Land
175	von öffentlichen wirtschaftlichen Unternehmen	362	von Gemeinden/Gv.
176	von privaten Unternehmen	363	von Zweckverbänden und dgl.
177	von übrigen Bereichen	364	vom sonstigen öffentlichen Bereich
	<b>Sonstige Finanzeinnahmen</b>	365	von öffentlichen wirtschaftlichen Unternehmen
	<b>Zinseinnahmen</b>	366	von privaten Unternehmen
200	von Bund, LAF, ERP-Sondervermögen	367	von übrigen Bereichen
201	vom Land		<b>Einnahmen aus Krediten und inneren Darlehen</b>
202	von Gemeinden/Gv.	370	von Bund, LAF, ERP-Sondervermögen
203	von Zweckverbänden und dgl.	371	vom Land
204	vom sonstigen öffentlichen Bereich	372	von Gemeinden/Gv.
205	von öffentlichen wirtschaftlichen Unternehmen	373	von Zweckverbänden und dgl.
206	von privaten Unternehmen	374	vom sonstigen öffentlichen Bereich
207	von übrigen Bereichen	377	vom Kreditmarkt (ohne Umschuldung)
209	aus inneren Darlehen	378	vom Kreditmarkt (für Umschuldung)
21	Gewinnanteile von wirtsch. Unternehmen u. aus Beteiligungen	379	Innere Darlehen
22	Konzessionsabgaben	<b>398</b>	<b>Summe der Einnahmen des Vermögenshaushalts</b>
	<b>Schuldendiensthilfen</b>	<b>399</b>	<b>Summe der Einnahmen des Verwaltungs- und Vermögenshaushalts</b>
230	von Bund, LAF, ERP-Sondervermögen		
231	vom Land		



## noch: II. Gruppierung nach Einnahme- und Ausgabearten

Grupp.-nummer	Ausgabeart	Grupp.-nummer	Ausgabeart
	<b>Personalausgaben</b>	73	Leistungen der Sozialhilfe an natürliche Personen außerhalb von Einrichtungen
40	Aufwendungen für ehrenamtliche Tätigkeit	74	Leistungen der Sozialhilfe an natürliche Personen in Einrichtungen
	<b>Dienstbezüge und dgl.</b>	75	Leistungen an Kriegsoffer und ähnliche Anspruchsberechtigte
410	Beamte	76	Leistungen der Jugendhilfe außerhalb von Einrichtungen
414	Angestellte	77	Leistungen der Jugendhilfe in Einrichtungen
415	Arbeiter	78	Sonstige soziale Leistungen (einschl. Kindergeld)
416	Beschäftigungsentgelte und dgl. (ABM)	79	Leistungen nach dem Asylbewerberleistungsgesetz
	<b>Versorgungsbezüge und dgl.</b>		
420	Beamte		
424	Angestellte		
425	Arbeiter		
428	Sonstige		
	<b>Beiträge zu Versorgungskassen</b>		
430	Beamte	800	<b>Sonstige Finanzausgaben</b>
434	Angestellte		<b>Zinsausgaben</b>
435	Arbeiter	801	an Bund, LAF, ERP-Sondervermögen
438	Sonstige	802	an Land
	<b>Beiträge zur gesetzlichen Sozialversicherung</b>	803	an Gemeinden/Gv.
440	Beamte	804	an Zweckverbände und dgl.
444	Angestellte	808	an sonstigen öffentlichen Bereich
445	Arbeiter	809	an Kreditmarkt
448	Sonstige		für innere Darlehen
45	Beihilfen, Unterstützungen und dgl.	810	<b>Steuerbeteiligungen</b>
46	Personal-Nebenausgaben		Gewerbesteuerumlage
	<b>Sächlicher Verwaltungs- und Betriebsaufwand</b>	832	<b>Allgemeine Umlagen</b>
50	Unterhaltung der Grundstücke und baulichen Anlagen		an Gemeinden/Gv.
51	Unterhaltung des sonstigen unbeweglichen Vermögens		<b>Weitere Finanzausgaben</b>
52	Geräte, Ausstattungs- und Ausrüstungsgegenstände, sonstige Gebrauchsgegenstände	840	Inanspruchnahme aus Bürgschaften, Gewähr- u. ä. Verträgen
53	Mieten und Pachten	841	Sonstige
54	Bewirtschaftung der Grundstücke, baulichen Anlagen usw.	845	Verzinsung von Steuererstattungen
55	Haltung von Fahrzeugen	86	Zuführung zum Vermögenshaushalt
56	Besondere Aufwendungen für Bedienstete	892	Deckung von Soll-Fehlbeträgen des Verwaltungshaushalts
638	Weitere Verwaltungs- und Betriebsausgaben <sup>2)</sup>	<b>899</b>	<b>Summe der Ausgaben des Verwaltungshaushalts</b>
639	Schülerbeförderungskosten		
64	Steuern, Versicherungen, Schadensfälle		<b>Ausgaben des Vermögenshaushalts</b>
65	Geschäftsausgaben	90	Zuführung zum Verwaltungshaushalt
660	Verfügungsmittel	91	Zuführung an Rücklagen
661	Mitgliedsbeiträge an Verbände, Vereine und dgl., Vermischte Ausgaben <sup>1)</sup>		<b>Gewährung von Darlehen</b>
	<b>Erstattungen von Ausgaben des Verwaltungshaushalts</b>	920	an Bund, LAF, ERP-Sondervermögen
670	an Bund, LAF, ERP-Sondervermögen	921	an Land
671	an Land	922	an Gemeinden/Gv.
672	an Gemeinden/Gv.	923	an Zweckverbände und dgl.
673	an Zweckverbände und dgl.	924	an sonstigen öffentlichen Bereich
674	an sonstigen öffentlichen Bereich	925	an öffentliche wirtschaftliche Unternehmen
675	an öffentliche wirtschaftliche Unternehmen	926	an private Unternehmen
676	an private Unternehmen	927	an übrige Bereiche
677	an übrige Bereiche		<b>Vermögenserwerb</b>
679	Innere Verrechnungen	930	Erwerb von Beteiligungen, Kapitaleinzügen
	<b>Kalkulatorische Kosten</b>	932	Erwerb von Grundstücken
680	Abschreibungen	935	Erwerb von beweglichen Sachen des Anlagevermögens
685	Verzinsung des Anlagekapitals	94	Baumaßnahmen <sup>2)</sup>
	<b>Zuweisungen und Zuschüsse (nicht für Investitionen)</b>		<b>Tilgung von Krediten, Rückzahlung von inneren Darlehen</b>
(70)	Zuschüsse für laufende Zwecke an soziale oder ähnliche Einrichtungen <sup>1)</sup>	970	an Bund, LAF, ERP-Sondervermögen
	<b>Zuweisungen u. sonstige Zuschüsse für lfd. Zwecke</b>	971	an Land
710	an Bund, LAF, ERP-Sondervermögen	972	an Gemeinden/Gv.
711	an Land	973	an Zweckverbände und dgl.
712	an Gemeinden/Gv.	974	an sonstigen öffentlichen Bereich
713	an Zweckverbände und dgl.	977	an Kreditmarkt (ordentliche Tilgung)
714	an sonstigen öffentlichen Bereich	978	an Kreditmarkt (außerordentliche Tilgung, Umschuldung)
715	an öffentliche wirtschaftliche Unternehmen	979	Innere Darlehen
716	an private Unternehmen		<b>Zuweisungen und Zuschüsse für Investitionen</b>
717	an übrige Bereiche	980	an Bund, LAF, ERP-Sondervermögen
	<b>Schuldendiensthilfen</b>	981	an Land
720	an Bund, LAF, ERP-Sondervermögen	982	an Gemeinden/Gv.
721	an Land	983	an Zweckverbände und dgl.
722	an Gemeinden/Gv.	984	an sonstigen öffentlichen Bereich
723	an Zweckverbände und dgl.	985	an öffentliche wirtschaftliche Unternehmen
724	an sonstigen öffentlichen Bereich	986	an private Unternehmen
725	an öffentliche wirtschaftliche Unternehmen	987	an übrige Bereiche
726	an private Unternehmen		<b>Sonstiges</b>
727	an übrige Bereiche	990	Kreditbeschaffungskosten
		991	Ablösung von Dauerlasten
		992	Deckung von Soll-Fehlbeträgen des Vermögenshaushalts
		<b>998</b>	<b>Summe der Ausgaben des Vermögenshaushalts</b>
		<b>999</b>	<b>Summe der Ausgaben des Verwaltungs- und Vermögenshaushalts</b>

1) Einnahmen bzw. Ausgaben, die wegen Geringfügigkeit nicht einzeln veranschlagt werden. - 2) Zusammenfassung der Grupp.-Nm. 570 - 638 (ohne 639). - 3) Zusammenfassung der Grupp.-Nm. 94 - 96 - 4) Ab 1995 mit Grupp.-Nr. 717 zusammengefaßt.

## 4. Finanzstatistische Ergebnisgliederung am Beispiel der Ausgaben der Gemeinden und Gemeindeverbände

Haushaltmäßige Darstellung	Gesamtwirtschaftliche Darstellung	Finanzwirtschaftliche Darstellung
Personal- und laufende Sachausgaben + Zahlungen an öffentlichen Bereich + Zahlungen an andere Bereiche + Haushaltstechnische Verrechnungen + Besondere Finanzierungsvorgänge (= Bruttoausgaben des Verwaltungshaushalts, unbereinigt) ./ Zahlungen von Gemeinden/Gv. = Ausgaben des Verwaltungshaushalts (1) Sachausgaben + Zahlungen an öffentlichen Bereich + Zahlungen an andere Bereiche + Haushaltstechnische Verrechnungen + Besondere Finanzierungsvorgänge (= Bruttoausgaben des Vermögenshaushalts, unbereinigt) ./ Zahlungen von Gemeinden/Gv. = Ausgaben des Vermögenshaushalts (2) Ausgaben des Verwaltungs- und Vermögenshaushalts (1) + (2) ./ Haushaltstechnische Verrechnungen = Bereinigte Ausgaben (einschl. Besondere Finanzierungsvorgänge) ./ Zahlungen von anderen Ebenen des öffentlichen Bereichs = Nettoausgaben (einschl. Besondere Finanzierungsvorgänge)	Personal- und laufende Sachausgaben + Zahlungen an öffentlichen Bereich + Zahlungen an andere Bereiche ./ Zahlungen von Gemeinden/Gv. = Ausgaben der laufenden Rechnung (3) Sachausgaben + Zahlungen an öffentlichen Bereich + Zahlungen an andere Bereiche ./ Zahlungen von Gemeinden/Gv. = Ausgaben der Kapitalrechnung (4) Bereinigte Ausgaben (3) + (4) + Besondere Finanzierungsvorgänge = Bereinigte Ausgaben (einschl. Besondere Finanzierungsvorgänge)	Laufende (direkte) Ausgaben + vermögenswirksame (direkte) Ausgaben = Direkte Ausgaben + Zahlungen an andere Bereiche = Unmittelbare Ausgaben + Zahlungen an öffentlichen Bereich = Bruttoausgaben ./ Zahlungen von Gemeinden/Gv. = Bereinigte Ausgaben ./ Zahlungen von anderen Ebenen des öffentlichen Bereichs = Nettoausgaben (ohne Besondere Finanzierungsvorgänge) + Besondere Finanzierungsvorgänge = Nettoausgaben (einschl. Besondere Finanzierungsvorgänge)

## **1. GESAMTÜBERSICHTEN**

**Finanzen des Landes, der Gemeinden und Gemeindeverbände  
nach den Ergebnissen der Jahresrechnungsstatistik**

**1.1. Gesamtwirtschaftliche Gruppierung der Ausgaben und Einnahmen des  
- 1 000**

Lfd. Nr.	Ausgabe-/Einnahmeart	1993			1994		
		zusammen	Land	Gem./Gv.	zusammen	Land	Gem./Gv.
1	<b>Personalausgaben</b>	<b>3 497 435</b>	<b>2 618 676</b>	<b>878 759</b>	<b>3 533 078</b>	<b>2 647 645</b>	<b>885 433</b>
2	Löhne und Gehälter	2 841 120	2 091 874	749 246	2 853 518	2 096 288	757 230
3	Aufwendungen für ehrenamtli. Tätigkeit	21 784	9 621	12 163	21 963	9 453	12 510
4	Dienstbezüge u. dgl.	2 819 336	2 082 253	737 083	2 831 555	2 086 835	744 720
5	Versorgungsbezüge	529 702	413 875	115 827	541 288	427 033	114 255
6	Beihilfen, Unterstützungen u. dgl.	119 596	106 320	13 276	132 133	118 634	13 499
7	Personalbezogene Sachausgaben	7 017	6 607	410	6 139	5 690	449
8	<b>Laufender Sachaufwand</b>	<b>1 331 578</b>	<b>823 170</b>	<b>508 408</b>	<b>1 316 430</b>	<b>795 868</b>	<b>520 562</b>
9	Sächliche Verwaltungsausgaben	854 652	403 206	451 446	847 125	404 760	442 365
10	Unterhaltung des unbeweglichen Vermögens	120 457	24 659	95 798	115 998	24 208	91 790
11	Bewirtschaftung der Grundstücke usw.	160 888	44 419	116 469	161 882	45 359	116 523
12	Mieten und Pachten	45 628	8 648	36 980	42 609	8 920	33 689
13	Sonst. sächl. Verwaltungsausgaben	527 679	325 480	202 199	526 636	326 273	200 363
14	Erstattungen an andere Bereiche	399 599	354 632	44 967	365 731	298 353	67 378
15	Sonstige Zuschüsse für lfd. Zwecke	77 327	65 332	11 995	103 574	92 755	10 819
16	<b>Zinsausgaben</b>	<b>1 210 762</b>	<b>1 012 717</b>	<b>198 045</b>	<b>1 261 674</b>	<b>1 072 248</b>	<b>189 426</b>
17	an öffentlichen Bereich	4 941	3 625	1 316	4 390	3 278	1 112
18	an Bund, Lastenausgleichsfonds, ERP-Sondervermögen	4 232	3 625	607	3 790	3 278	512
19	an Land	463	-	463	521	-	521
20	an Gemeinden/Gv.	239	-	239	74	-	74
21	an Zweckverbände	7	-	7	5	-	5
22	an andere Bereiche	1 205 821	1 009 092	196 729	1 257 284	1 068 970	188 314
23	an Sozialversicherungsträger	3 186	2 645	541	2 496	1 734	762
24	für sonstige Kreditmarktmittel	1 202 635	1 006 447	196 188	1 254 788	1 067 236	187 552
25	<b>Laufende Zuweisungen, Zuschüsse und Erstattungen</b>	<b>3 399 587</b>	<b>1 448 245</b>	<b>1 951 342</b>	<b>3 638 208</b>	<b>1 446 334</b>	<b>2 191 874</b>
26	Laufende Zuweisungen und Erstattungen an öffentlichen Bereich	2 253 035	1 009 179	1 243 856	2 413 869	993 650	1 420 219
27	an Bund, Lastenausgleichsfonds, ERP-Sondervermögen	9 226	8 469	757	8 343	7 661	682
28	Allgemeine Finanzzuweisungen an Land	-	-	-	-	-	-
29	Übrige an Land	60 414	8 743	51 671	63 570	9 298	54 272
30	Allgemeine Finanzzuweisungen an Gemeinden/Gv.	1 250 757	785 281	465 476	1 344 630	793 739	550 891
31	Übrige an Gemeinden/Gv.	679 144	150 306	528 838	721 150	130 753	590 397
32	an Zweckverbände	195 656	390	195 266	223 870	432	223 438
33	an Sozialversicherungsträger	1 942	1 917	25	1 956	1 947	9
34	an staatliche Krankenhäuser	53 706	53 706	-	49 496	49 496	-
35	an kommunale Krankenhäuser	2 190	367	1 823	854	324	530
36	Laufende Zuschüsse an andere Bereiche	1 146 552	439 066	707 486	1 224 339	452 684	771 655
37	Lfd. Zuschüsse an Unternehmen	154 492	117 327	37 165	156 645	127 907	28 738
38	Renten, Unterstützungen u.ä.	782 386	192 085	590 301	845 911	189 320	656 591
39	an soziale oder ähnliche Einrichtungen	205 065	125 045	80 020	217 562	131 236	86 326
40	an Ausland	4 609	4 609	-	4 221	4 221	-
41	<b>Schuldendiensthilfen</b>	<b>24 827</b>	<b>21 998</b>	<b>2 829</b>	<b>28 444</b>	<b>25 793</b>	<b>2 651</b>
42	an öffentlichen Bereich	10 709	9 905	804	15 420	14 632	788
43	an Bund, Lastenausgleichsfonds, ERP-Sondervermögen	-	-	-	-	-	-
44	an Land	-	-	-	-	-	-
45	an Gemeinden/Gv.	1 127	323	804	1 039	251	788
46	an Zweckverbände	5 130	5 130	-	10 618	10 618	-
47	an Sozialversicherungsträger	-	-	-	-	-	-
48	an staatliche Krankenhäuser	-	-	-	-	-	-
49	an kommunale Krankenhäuser	4 452	4 452	-	3 763	3 763	-
50	an andere Bereiche	14 118	12 093	2 025	13 024	11 161	1 863
51	an Unternehmen	7 405	6 147	1 258	8 153	6 927	1 226
52	an Sonstige	6 713	5 946	767	4 871	4 234	637
53	J. Zahlungen von gleicher Ebene	1 956 620	67 193	958 708	2 042 529	26 185	1 147 841
54	<b>Ausgaben der lfd. Rechnung</b>	<b>7 507 569</b>	<b>5 857 613</b>	<b>2 580 675</b>	<b>7 735 305</b>	<b>5 961 703</b>	<b>2 642 105</b>

\*) einschließlich Hochschulkliniken und Landeskrankenhäuser, ohne kommunale Krankenhäuser

Landes, der Gemeinden und Gemeindeverbände für die Jahre 1993 bis 1997\*)  
DM -

1995			1996			1997			Lfd. Nr.
zusammen	Land	Gem./Gv.	zusammen	Land	Gem./Gv.	zusammen	Land	Gem./Gv.	
3 629 189	2 718 566	910 623	3 665 259	2 758 718	906 541	3 688 159	2 737 307	950 852	1
2 910 040	2 136 191	773 849	2 928 846	2 158 479	770 367	2 931 717	2 123 985	807 732	2
23 787	10 871	12 916	22 701	10 467	12 234	22 333	10 205	12 128	3
2 886 253	2 125 320	760 933	2 906 145	2 148 012	758 133	2 909 384	2 113 780	795 604	4
577 194	455 972	121 222	590 296	469 059	121 237	607 698	479 768	127 930	5
135 034	119 922	15 112	140 033	125 588	14 445	142 191	127 822	14 369	6
6 921	6 481	440	6 084	5 592	492	6 554	5 732	822	7
1 349 458	846 395	503 063	1 361 840	862 761	499 079	1 300 735	782 894	517 841	8
861 147	426 875	434 272	858 181	430 729	427 452	883 832	447 906	435 926	9
110 684	23 755	86 929	108 632	24 534	84 098	114 763	24 413	90 350	10
159 444	42 836	116 608	153 791	42 306	111 485	157 633	42 212	115 421	11
43 847	8 096	35 751	45 880	8 972	36 908	46 164	8 077	38 087	12
547 172	352 188	194 984	549 878	354 917	194 961	565 272	373 204	192 068	13
393 669	324 878	68 791	427 909	356 282	71 627	340 761	258 846	81 915	14
94 642	94 642	-	75 750	75 750	-	76 142	76 142	-	15
1 179 470	993 401	186 069	1 135 909	959 116	176 793	1 107 639	937 138	170 501	16
7 308	6 284	1 024	4 250	3 334	916	7 219	4 356	2 863	17
6 716	6 284	432	3 652	3 334	318	5 953	4 356	1 597	18
511	-	511	523	-	523	520	-	520	19
78	-	78	75	-	75	746	-	746	20
3	-	3	-	-	-	-	-	-	21
1 172 162	987 117	185 045	1 131 659	955 782	175 877	1 100 420	932 782	167 638	22
1 495	1 186	309	198	-	198	150	-	150	23
1 170 667	985 931	184 736	1 131 461	955 782	175 679	1 100 270	932 782	167 488	24
3 729 416	1 419 877	2 309 539	3 912 901	1 516 147	2 396 754	3 806 670	1 527 572	2 279 098	25
2 435 380	962 244	1 473 136	2 513 731	968 220	1 545 511	2 446 454	987 012	1 459 442	26
10 070	9 202	868	9 460	8 883	577	8 597	7 788	809	27
-	-	-	-	-	-	-	-	-	28
58 739	8 785	49 954	73 055	8 359	64 696	38 595	8 916	29 679	29
1 419 098	767 014	652 084	1 523 816	785 221	738 595	1 551 881	818 847	733 034	30
685 464	128 721	556 743	653 429	121 346	532 083	608 360	105 797	502 563	31
213 250	528	212 722	208 915	521	208 394	192 972	595	192 377	32
1 731	1 716	15	2 048	1 632	416	2 161	1 931	230	33
46 020	46 020	-	42 000	42 000	-	42 866	42 866	-	34
1 008	258	750	1 008	258	750	1 022	272	750	35
1 294 036	457 633	836 403	1 399 170	547 927	851 243	1 360 216	540 560	819 656	36
149 037	121 014	28 023	255 088	222 732	32 356	248 916	212 157	36 759	37
909 780	195 392	714 388	895 345	180 017	715 328	856 219	180 914	675 305	38
231 162	137 170	93 992	244 863	141 304	103 559	251 297	143 705	107 592	39
4 057	4 057	-	3 874	3 874	-	3 784	3 784	-	40
43 159	39 958	3 201	48 700	46 067	2 633	62 793	59 611	3 182	41
25 600	24 670	930	28 864	27 751	1 113	41 979	40 643	1 336	42
-	-	-	-	-	-	-	-	-	43
-	-	-	-	-	-	-	-	-	44
1 091	161	930	1 183	89	1 094	1 376	40	1 336	45
21 652	21 652	-	25 018	24 999	19	38 133	38 133	-	46
-	-	-	-	-	-	-	-	-	47
-	-	-	-	-	-	-	-	-	48
2 857	2 857	-	2 663	2 663	-	2 470	2 470	-	49
17 559	15 288	2 271	19 836	18 316	1 520	20 814	18 968	1 846	50
8 942	7 211	1 731	8 481	7 454	1 027	10 374	9 008	1 366	51
8 617	8 077	540	11 355	10 862	493	10 440	9 960	480	52
2 106 541	64 432	1 219 839	2 183 987	62 562	1 280 846	2 163 543	67 088	1 236 302	53
7 824 151	5 953 765	2 692 656	7 940 622	6 080 247	2 700 954	7 802 453	5 977 434	2 685 172	54

noch: 1.1. Gesamtwirtschaftliche Gruppierung der Ausgaben und Einnahmen des  
- 1 000

Lfd. Nr.	Ausgabe-/Einnahmeart	1993			1994		
		zusammen	Land	Gem./Gv.	zusammen	Land	Gem./Gv.
55	Sachinvestitionen	679 922	222 422	457 500	622 225	197 626	424 599
56	Baumaßnahmen	547 634	157 581	390 053	506 123	144 445	361 678
57	Sonstige Sachinvestitionen	132 288	64 841	67 447	116 102	53 181	62 921
58	Erwerb von unbeweglichen Sachen	32 228	3 624	28 604	24 725	305	24 420
59	Erwerb von beweglichen Sachen im Inland	100 060	61 217	38 843	91 376	52 875	38 501
60	Erwerb von beweglichen Sachen im Ausland	-	-	-	1	1	-
61	Vermögensübertragungen	511 890	456 422	55 468	439 119	394 228	44 891
62	Zuweisungen für Investitionen an öffentlichen Bereich	281 020	244 338	36 682	201 687	178 785	22 902
63	an Bund, Lastenausgleichsfonds, ERP-Sondervermögen	15 656	15 653	3	20 007	20 000	7
64	an Land	17 992	-	17 992	14 665	-	14 665
65	an Gemeinden/Gv.	142 139	133 611	8 528	112 815	105 602	7 213
66	an Zweckverbände	65 697	55 538	10 159	11 717	10 700	1 017
67	an Sozialversicherungsträger	8 443	8 443	-	4 932	4 932	-
68	an staatliche Krankenhäuser	6 499	6 499	-	7 500	7 500	-
69	an kommunale Krankenhäuser	24 594	24 594	-	30 051	30 051	-
70	Sonstige Vermögensübertragungen an öffentlichen Bereich	-	-	-	-	-	-
71	an Bund	-	-	-	-	-	-
72	an Land	-	-	-	-	-	-
73	an Gemeinden/Gv.	-	-	-	-	-	-
74	Zuschüsse für Investitionen an andere Bereiche	211 888	193 107	18 781	217 721	195 733	21 988
75	an Unternehmen	111 258	107 295	3 963	113 176	106 123	7 053
76	an Sonstige im Inland	100 630	85 812	14 818	104 545	89 610	14 935
77	an Ausland	-	-	-	-	-	-
78	Sonstige Vermögensübertragungen an andere Bereiche	18 982	18 977	5	19 711	19 710	1
79	an Unternehmen	2 982	2 977	5	463	462	1
80	an Sonstige im Inland	16 000	16 000	-	19 248	19 248	-
81	an Ausland	-	-	-	-	-	-
82	Darlehen	47 599	39 969	7 630	54 373	45 780	8 593
83	an öffentlichen Bereich	6 720	1 720	5 000	820	820	-
84	an Bund, Lastenausgleichsfonds, ERP-Sondervermögen	-	-	-	-	-	-
85	an Land	-	-	-	-	-	-
86	an Gemeinden/Gv.	-	-	-	-	-	-
87	an Zweckverbände	1 720	1 720	-	820	820	-
88	an Sozialversicherungsträger	-	-	-	-	-	-
89	an staatliche Krankenhäuser	-	-	-	-	-	-
90	an kommunale Krankenhäuser	5 000	-	5 000	-	-	-
91	an andere Bereiche	40 879	38 249	2 630	53 553	44 960	8 593
92	an Unternehmen	11 488	8 909	2 579	25 779	17 209	8 570
93	an Sonstige im Inland	29 391	29 340	51	27 774	27 751	23
94	an Ausland	-	-	-	-	-	-
95	Erwerb von Beteiligungen u. dgl.	50 658	41 419	9 239	27 837	19 901	7 936
96	Inland	50 658	41 419	9 239	27 837	19 901	7 936
97	Ausland	-	-	-	-	-	-
98	Tilgungsausgaben an öffentlichen Bereich	14 620	10 647	3 973	15 699	12 348	3 351
99	an Bund, Lastenausgleichsfonds, ERP-Sondervermögen	12 395	10 647	1 748	13 819	12 348	1 471
100	an Land	1 783	-	1 783	1 699	-	1 699
101	an Gemeinden/Gv.	268	-	268	8	-	8
102	an Zweckverbände	174	-	174	173	-	173
103	./.. Zahlungen von gleicher Ebene	174 865	6 500	9 771	158 246	7 500	7 266
104	Ausgaben der Kapitalrechnung	1 129 824	764 379	524 039	1 001 007	662 383	482 104
105	Bereinigte Ausgaben (ohne bes. Finanzierungsvorgänge)	8 637 393	6 621 992	3 104 714	8 736 312	6 624 086	3 124 209

\*) einschließlich Hochschulkliniken und Landeskrankenhäuser, ohne kommunale Krankenhäuser

Landes, der Gemeinden und Gemeindeverbände für die Jahre 1993 bis 1997<sup>1)</sup>

DM -

1995			1996			1997			Lfd. Nr.
zusammen	Land	Gem./Gv.	zusammen	Land	Gem./Gv.	zusammen	Land	Gem./Gv.	
574 403	196 260	378 143	526 382	180 463	345 919	509 938	179 964	329 974	55
460 356	140 307	320 049	394 516	105 345	289 171	376 888	114 960	261 928	56
114 047	55 953	58 094	131 866	75 118	56 748	133 050	65 004	68 046	57
25 495	1 116	24 379	32 340	8 524	23 816	39 724	5 644	34 080	58
88 547	54 832	33 715	99 477	66 545	32 932	92 583	58 617	33 966	59
5	5	-	49	49	-	743	743	-	60
452 946	406 891	46 055	495 591	448 799	46 792	495 215	447 333	47 882	61
169 343	146 519	22 824	187 992	158 015	29 977	187 306	156 312	30 994	62
16 000	16 000	-	140	140	-	668	-	668	63
17 233	-	17 233	23 169	-	23 169	22 548	-	22 548	64
87 139	81 748	5 391	118 588	111 952	6 636	119 935	112 403	7 532	65
8 432	8 232	200	5 937	5 765	172	3 369	3 123	246	66
2 992	2 992	-	4 567	4 567	-	8 881	8 881	-	67
9 000	9 000	-	9 587	9 587	-	8 945	8 945	-	68
28 547	28 547	-	26 004	26 004	-	22 960	22 960	-	69
-	-	-	-	-	-	-	-	-	70
-	-	-	-	-	-	-	-	-	71
-	-	-	-	-	-	-	-	-	72
-	-	-	-	-	-	-	-	-	73
258 344	237 108	21 236	286 794	269 980	16 814	280 702	263 816	16 886	74
151 084	142 004	9 080	145 018	139 355	5 663	122 361	116 178	6 183	75
107 260	95 104	12 156	141 776	130 625	11 151	158 341	147 638	10 703	76
-	-	-	-	-	-	-	-	-	77
25 259	23 264	1 995	20 805	20 804	1	27 206	27 205	1	78
4 265	4 264	1	4 323	4 322	1	11 866	11 865	1	79
20 994	19 000	1 994	16 482	16 482	-	15 340	15 340	-	80
-	-	-	-	-	-	-	-	-	81
46 755	38 912	7 843	47 944	46 896	1 048	35 867	35 172	695	82
775	775	-	905	905	-	541	541	-	83
-	-	-	-	-	-	-	-	-	84
-	-	-	-	-	-	-	-	-	85
-	-	-	-	-	-	-	-	-	86
775	775	-	905	905	-	541	541	-	87
-	-	-	-	-	-	-	-	-	88
-	-	-	-	-	-	-	-	-	89
-	-	-	-	-	-	-	-	-	90
45 980	38 137	7 843	47 039	45 991	1 048	35 326	34 631	695	91
18 172	10 347	7 825	21 784	20 784	1 000	13 724	13 086	638	92
27 808	27 790	18	25 255	25 207	48	21 602	21 545	57	93
-	-	-	-	-	-	-	-	-	94
18 909	11 438	7 471	52 715	52 301	414	52 887	47 400	5 487	95
18 909	11 438	7 471	52 715	52 301	414	52 887	47 400	5 487	96
-	-	-	-	-	-	-	-	-	97
17 971	14 725	3 246	14 801	11 994	2 807	15 328	11 981	3 347	98
16 072	14 725	1 347	12 969	11 994	975	12 874	11 981	893	99
1 685	-	1 685	1 663	-	1 663	1 665	-	1 665	100
161	-	161	162	-	162	789	-	789	101
53	-	53	7	-	7	-	-	-	102
142 862	9 000	8 199	162 286	9 587	7 401	130 908	8 945	6 318	103
968 122	659 226	434 559	975 147	730 866	389 579	978 327	712 905	381 067	104
8 792 273	6 612 991	3 127 215	8 915 769	6 811 113	3 090 533	8 780 780	6 690 339	3 066 239	105

noch: 1.1. Gesamtwirtschaftliche Gruppierung der Ausgaben und Einnahmen des  
- 1 000

Lfd. Nr.	Ausgabe-/Einnahmeart	1993			1994		
		zusammen	Land	Gem./Gv.	zusammen	Land	Gem./Gv.
106	<b>Besondere Finanzierungsvorgänge</b>	<b>1 857 609</b>	<b>1 599 306</b>	<b>258 303</b>	<b>3 184 523</b>	<b>2 867 534</b>	<b>316 989</b>
107	Schuldentilgung	1 724 761	1 594 694	130 067	3 005 016	2 864 818	140 198
108	an Sozialversicherungsträger	37 787	36 122	1 665	55 450	54 128	1 322
109	der sonstigen Kreditmarktmittel	1 686 974	1 558 572	128 402	2 949 566	2 810 690	138 876
110	innerer Darlehen	-	-	-	-	-	-
111	Zuführung an Rücklagen	62 604	4 612	57 992	105 371	2 716	102 655
112	Deckung von Vorjahresfehlbeträgen	70 244	-	70 244	74 136	-	74 136
	<b>Haushaltstechnische Verrechnungen und sonstige durchlaufende Mittel</b>						
113	+ Abschreibungen	x	-	56 930	x	-	54 303
114	+ Sonst. haushaltstechnische Verrechnungen	x	31 760	489 528	x	29 988	459 172
115	+ Nettostellungen	x	751 200	-	x	748 185	-
116	./ Bruttostellungen	x	2 347 054	-	x	3 623 964	-
117	./ Sonderhaushalte	x	38 815	-	x	43 320	-
118	+ Steuerausgleiche, Einnahmen a.d. Abwicklung v. Baumaßnahmen	x	-	25 612	x	-	52 990
119	+ Durchlaufende Mittel u.ä.	x	-	-	x	-	-
120	+ Zahlungen von gleicher Ebene	x	-	968 479	x	-	1 155 107
121	<b>Abschlußsumme der Haushalte</b>	<b>x</b>	<b>6 618 389</b>	<b>4 903 566</b>	<b>x</b>	<b>6 602 509</b>	<b>5 162 770</b>
122	<b>Steuern</b>	<b>4 473 617</b>	<b>3 392 928</b>	<b>1 080 689</b>	<b>4 443 157</b>	<b>3 327 273</b>	<b>1 115 884</b>
123	<b>Steuerähnliche Einnahmen</b>	<b>65 612</b>	<b>62 219</b>	<b>3 393</b>	<b>71 490</b>	<b>67 796</b>	<b>3 694</b>
124	<b>Einnahmen aus wirtschaftlicher Tätigkeit</b>	<b>209 371</b>	<b>57 682</b>	<b>151 689</b>	<b>199 321</b>	<b>52 070</b>	<b>147 251</b>
125	Mieten und Pachten	73 166	17 514	55 652	64 654	11 627	53 027
126	Gewinne aus Unternehmen und Beteiligungen	8 760	3 879	4 881	7 088	2 288	4 800
127	Konzessionsabgaben	76 789	-	76 789	74 693	-	74 693
128	Sonstige Einnahmen aus wirtschaftlicher Tätigkeit	50 656	36 289	14 367	52 886	38 155	14 731
129	<b>Zinseinnahmen</b>	<b>51 911</b>	<b>15 543</b>	<b>36 368</b>	<b>33 442</b>	<b>18 807</b>	<b>14 635</b>
130	vom öffentlichen Bereich	202	176	26	489	156	333
131	vom Bund, Lastenausgleichsfonds, ERP-Sondervermögen	-	-	-	-	-	-
132	vom Land	-	-	-	-	-	-
133	von Gemeinden/Gv.	202	176	26	210	156	54
134	von Zweckverbänden	-	-	-	-	-	-
135	von Sozialversicherungsträgern	-	-	-	-	-	-
136	von staatlichen Krankenhäusern	-	-	-	-	-	-
137	von kommunalen Krankenhäusern	-	-	-	279	-	279
138	von anderen Bereichen	51 709	15 367	36 342	32 953	18 651	14 302
139	<b>Laufende Zuweisungen, Zuschüsse und Erstattungen</b>	<b>3 361 988</b>	<b>1 282 573</b>	<b>2 079 415</b>	<b>4 936 664</b>	<b>2 729 420</b>	<b>2 207 244</b>
140	<b>Laufende Zuweisungen und Erstattungen vom öffentlichen Bereich</b>	<b>3 125 108</b>	<b>1 185 882</b>	<b>1 939 226</b>	<b>4 660 391</b>	<b>2 593 201</b>	<b>2 067 190</b>
141	vom Bund, Lastenausgleichsfonds, ERP-Sondervermögen	656 277	645 518	10 759	2 122 952	2 113 865	9 087
142	Allgemeine Finanzzuweisungen vom Land	1 147 677	448 388	699 289	1 125 596	430 696	694 900
143	Übrige vom Land	292 377	72 099	220 278	195 377	31 290	164 087
144	Allgemeine Finanzzuweisungen von Gemeinden/Gv.	471 781	-	471 781	559 145	-	559 145
145	Übrige von Gemeinden/Gv.	496 717	10 814	485 903	594 708	9 242	585 466
146	von Zweckverbänden	22 877	33	22 844	21 471	32	21 439
147	von Sozialversicherungsträgern	36 346	9 030	27 316	41 142	8 076	33 066
148	von staatlichen Krankenhäusern	-	-	-	-	-	-
149	von kommunalen Krankenhäusern	1 056	-	1 056	-	-	-

\*) einschließlich Hochschulkliniken und Landeskrankenhäuser, ohne kommunale Krankenhäuser



Landes, der Gemeinden und Gemeindeverbände für die Jahre 1993 bis 1997<sup>1)</sup>  
DM -

1995			1996			1997			Lfd. Nr.
zusammen	Land	Gem./Gv.	zusammen	Land	Gem./Gv.	zusammen	Land	Gem./Gv.	
3 361 255	3 047 002	314 253	2 441 148	2 052 940	388 208	2 458 730	1 867 368	591 362	106
3 200 405	3 040 238	160 167	2 216 993	2 043 760	173 233	2 025 916	1 863 119	162 797	107
31 222	30 131	1 091	1 028	-	1 028	10 807	10 000	807	108
3 169 183	3 010 107	159 076	2 215 965	2 043 760	172 205	2 015 109	1 853 119	161 990	109
-	-	-	-	-	-	-	-	-	110
49 936	6 764	43 172	61 912	9 180	52 732	63 922	4 249	59 673	111
110 914	-	110 914	162 243	-	162 243	368 892	-	368 892	112
x	-	55 022	x	-	52 608	x	-	48 531	113
x	39 457	420 904	x	39 322	454 614	x	51 348	449 347	114
x	723 298	-	x	748 431	-	x	787 888	-	115
x	3 776 145	-	x	2 798 091	-	x	2 652 572	-	116
x	39 305	-	x	35 297	-	x	38 172	-	117
x	-	71 382	x	-	94 059	x	-	90 404	118
x	-	-	x	-	-	x	-	-	119
x	-	1 228 038	x	-	1 288 247	x	-	1 242 620	120
x	6 607 298	5 216 814	x	6 818 418	5 368 269	x	6 706 199	5 488 503	121
4 428 359	3 375 336	1 053 023	4 561 382	3 515 905	1 045 477	4 566 870	3 481 777	1 085 093	122
86 282	82 215	4 067	94 371	90 039	4 332	90 446	85 945	4 501	123
205 767	38 680	167 087	185 581	34 098	151 483	189 355	35 079	154 276	124
63 687	9 200	54 487	61 187	8 106	53 081	58 883	8 471	50 412	125
25 110	2 089	23 021	12 236	1 742	10 494	14 095	2 210	11 885	126
77 122	-	77 122	75 597	-	75 597	79 342	-	79 342	127
39 848	27 391	12 457	36 561	24 250	12 311	37 035	24 398	12 637	128
59 019	13 442	45 577	46 911	14 682	32 229	58 705	22 965	35 740	129
726	138	588	692	122	570	1 160	104	1 056	130
7	-	7	-	-	-	-	-	-	131
37	-	37	-	-	-	34	-	34	132
257	138	119	213	122	91	822	104	718	133
-	-	-	-	-	-	-	-	-	134
-	-	-	-	-	-	-	-	-	135
-	-	-	-	-	-	-	-	-	136
425	-	425	479	-	479	304	-	304	137
58 293	13 304	44 989	46 219	14 560	31 659	57 545	22 861	34 684	138
4 830 799	2 557 033	2 273 766	5 037 994	2 704 302	2 333 692	5 030 600	2 773 596	2 257 004	139
4 563 666	2 457 179	2 106 487	4 742 451	2 576 597	2 165 854	4 804 432	2 669 153	2 135 279	140
2 194 151	2 184 372	9 779	2 293 663	2 289 567	4 096	2 320 742	2 317 092	3 650	141
857 609	186 287	671 322	893 866	200 084	693 782	1 010 696	263 520	747 176	142
212 304	70 073	142 231	204 467	68 482	135 985	179 267	74 468	104 799	143
650 596	-	650 596	734 793	-	734 793	737 799	-	737 799	144
576 827	8 455	568 372	555 730	10 641	545 089	505 024	8 008	497 016	145
30 029	32	29 997	23 296	34	23 262	24 850	34	24 816	146
42 150	7 960	34 190	36 636	7 789	28 847	26 054	6 031	20 023	147
-	-	-	-	-	-	-	-	-	148
-	-	-	-	-	-	-	-	-	149

noch: 1.1. Gesamtwirtschaftliche Gruppierung der Ausgaben und Einnahmen des  
- 1 000

Lfd. Nr.	Ausgabe-/Einnahmeart	1993			1994		
		zusammen	Land	Gem./Gv.	zusammen	Land	Gem./Gv.
150	Laufende Zuschüsse von anderen Bereichen	236 880	96 691	140 189	276 273	136 219	140 054
151	von Sonstigen im Inland	226 125	85 936	140 189	264 124	124 070	140 054
152	vom Ausland	10 755	10 755	-	12 149	12 149	-
153	<b>Schuldendiensthilfen</b>	<b>27 794</b>	<b>641</b>	<b>27 153</b>	<b>39 917</b>	<b>232</b>	<b>39 685</b>
154	vom öffentlichen Bereich	1 927	641	1 286	3 726	232	3 494
155	vom Bund, Lastenausgleichsfonds, ERP-Sondervermögen	647	641	6	236	232	4
156	vom Land	162	-	162	118	-	118
157	von Gemeinden/Gv.	998	-	998	3 176	-	3 176
158	von Zweckverbänden	-	-	-	-	-	-
159	von Sozialversicherungsträgern	120	-	120	196	-	196
160	von staatlichen Krankenhäusern	-	-	-	-	-	-
161	von kommunalen Krankenhäusern	-	-	-	-	-	-
162	von anderen Bereichen	25 867	-	25 867	36 191	-	36 191
163	<b>Sonstige laufende Einnahmen</b>	<b>966 705</b>	<b>563 872</b>	<b>402 833</b>	<b>996 328</b>	<b>594 264</b>	<b>402 064</b>
164	Gebühren, sonstige Entgelte	868 996	508 544	360 452	880 485	523 947	356 538
165	Sonstige Verwaltungseinnahmen	58 973	40 597	18 376	77 821	55 433	22 388
166	Erstattungen von Verwaltungsausgaben von anderen Bereichen	38 736	14 731	24 005	38 022	14 884	23 138
167	/. Zahlungen von gleicher Ebene	1 956 620	67 193	958 708	2 042 529	26 185	1 147 841
168	<b>Einnahmen der lfd. Rechnung</b>	<b>7 200 378</b>	<b>5 308 265</b>	<b>2 822 832</b>	<b>8 677 790</b>	<b>6 763 677</b>	<b>2 782 616</b>
169	<b>Veräußerung von Sachvermögen</b>	<b>67 555</b>	<b>4 798</b>	<b>62 757</b>	<b>91 026</b>	<b>2 954</b>	<b>88 072</b>
170	<b>Vermögensübertragungen</b>	<b>453 161</b>	<b>252 905</b>	<b>200 256</b>	<b>420 440</b>	<b>224 685</b>	<b>195 755</b>
171	Zuweisungen für Investitionen vom öffentlichen Bereich	398 527	242 227	156 300	351 740	207 017	144 723
172	vom Bund, Lastenausgleichsfonds, ERP-Sondervermögen	222 119	222 040	79	189 123	189 123	-
173	vom Land	151 685	7 414	144 271	139 721	7 780	131 941
174	von Gemeinden/Gv.	20 595	12 773	7 822	17 300	10 114	7 186
175	von Zweckverbänden	4 115	-	4 115	5 596	-	5 596
176	von Sozialversicherungsträgern	13	-	13	-	-	-
177	von staatlichen Krankenhäusern	-	-	-	-	-	-
178	von kommunalen Krankenhäusern	-	-	-	-	-	-
179	Sonstige Vermögensübertragungen vom öffentlichen Bereich	-	-	-	-	-	-
180	vom Bund	-	-	-	-	-	-
181	vom Land	-	-	-	-	-	-
182	von Gemeinden/Gv.	-	-	-	-	-	-
183	Zuschüsse für Investitionen von anderen Bereichen	54 634	10 678	43 956	68 700	17 668	51 032
184	von Sonstigen im Inland	44 141	185	43 956	51 032	-	51 032
185	vom Ausland	10 493	10 493	-	17 668	17 668	-
186	Sonstige Vermögensübertragungen von anderen Bereichen	-	-	-	-	-	-
187	von Unternehmen	-	-	-	-	-	-
188	von Sonstigen im Inland	-	-	-	-	-	-
189	vom Ausland	-	-	-	-	-	-

\*) einschließlich Hochschulkliniken und Landeskrankenhäuser, ohne kommunale Krankenhäuser

Landes, der Gemeinden und Gemeindeverbände für die Jahre 1993 bis 1997\*)  
DM -

1995			1996			1997			Lfd. Nr.
zusammen	Land	Gem./Gv.	zusammen	Land	Gem./Gv.	zusammen	Land	Gem./Gv.	
267 133	99 854	167 279	295 543	127 705	167 838	226 168	104 443	121 725	150
251 239	83 960	167 279	279 482	111 644	167 838	192 687	70 962	121 725	151
15 894	15 894	-	16 061	16 061	-	33 481	33 481	-	152
1 023	10	1 013	1 007	9	998	3 413	3	3 410	153
1 014	10	1 004	998	9	989	902	3	899	154
12	10	2	9	9	-	4	3	1	155
87	-	87	49	-	49	32	-	32	156
752	-	752	873	-	873	769	-	769	157
-	-	-	-	-	-	-	-	-	158
163	-	163	67	-	67	97	-	97	159
-	-	-	-	-	-	-	-	-	160
-	-	-	-	-	-	-	-	-	161
9	-	9	9	-	9	2 511	-	2 511	162
996 766	590 522	406 244	994 591	600 274	394 317	1 012 993	596 320	416 673	163
890 837	532 927	357 910	888 316	541 421	346 895	889 159	532 296	356 863	164
63 257	42 460	20 797	66 253	44 859	21 394	69 757	49 831	19 926	165
42 672	15 135	27 537	40 022	13 994	26 028	54 077	14 193	39 884	166
2 106 541	64 432	1 219 839	2 183 987	62 562	1 280 846	2 163 543	67 088	1 236 302	167
8 501 474	6 592 806	2 730 938	8 737 850	6 896 747	2 681 682	8 788 839	6 928 597	2 720 395	168
89 296	10 961	78 335	91 067	10 923	80 144	89 026	4 412	84 614	169
418 939	250 171	168 768	435 865	253 729	182 136	314 520	170 567	143 953	170
354 242	227 173	127 069	379 082	240 204	138 878	257 739	151 705	106 034	171
205 957	205 911	46	215 717	215 471	246	127 914	126 721	1 193	172
121 855	9 429	112 426	138 478	9 687	128 791	107 204	8 991	98 213	173
19 318	11 833	7 485	22 308	15 046	7 262	21 495	15 993	5 502	174
7 043	-	7 043	2 579	-	2 579	1 124	-	1 124	175
69	-	69	-	-	-	2	-	2	176
-	-	-	-	-	-	-	-	-	177
-	-	-	-	-	-	-	-	-	178
-	-	-	-	-	-	-	-	-	179
-	-	-	-	-	-	-	-	-	180
-	-	-	-	-	-	-	-	-	181
-	-	-	-	-	-	-	-	-	182
64 697	22 998	41 699	56 783	13 525	43 258	56 781	18 862	37 919	183
43 028	1 329	41 699	45 827	2 569	43 258	41 480	3 561	37 919	184
21 669	21 669	-	10 956	10 956	-	15 301	15 301	-	185
-	-	-	-	-	-	-	-	-	186
-	-	-	-	-	-	-	-	-	187
-	-	-	-	-	-	-	-	-	188
-	-	-	-	-	-	-	-	-	189

noch: 1.1. Gesamtwirtschaftliche Gruppierung der Ausgaben und Einnahmen des  
- 1 000

Lfd. Nr.	Ausgabe-/Einnahmeart	1993			1994		
		zusammen	Land	Gem./Gv.	zusammen	Land	Gem./Gv.
190	<b>Darlehensrückflüsse</b>	<b>54 236</b>	<b>43 049</b>	<b>11 187</b>	<b>49 081</b>	<b>44 962</b>	<b>4 119</b>
191	vom öffentlichen Bereich	3 499	1 550	1 949	2 505	1 425	1 080
192	vom Bund, Lastenausgleichsfonds, ERP-Sondervermögen	-	-	-	-	-	-
193	vom Land	-	-	-	-	-	-
194	von Gemeinden/Gv.	3 499	1 550	1 949	1 505	1 425	80
195	von Zweckverbänden	-	-	-	-	-	-
196	von Sozialversicherungsträgern	-	-	-	-	-	-
197	von staatlichen Krankenhäusern	-	-	-	-	-	-
198	von kommunalen Krankenhäusern	-	-	-	1 000	-	1 000
199	von anderen Bereichen	50 737	41 499	9 238	46 576	43 537	3 039
200	von Unternehmen	7 971	163	7 808	1 561	225	1 336
201	von Sonstigen im Inland	42 766	41 336	1 430	45 015	43 312	1 703
202	vom Ausland	-	-	-	-	-	-
203	<b>Veräußerung von Beteiligungen</b>	<b>3 092</b>	<b>1 940</b>	<b>1 152</b>	<b>3 123</b>	<b>3 123</b>	<b>-</b>
204	<b>Schuldenaufnahme vom öffentlichen Bereich</b>	<b>9 186</b>	<b>9 186</b>	<b>-</b>	<b>8 782</b>	<b>8 782</b>	<b>-</b>
205	vom Bund, Lastenausgleichsfonds, ERP-Sondervermögen	9 186	9 186	-	8 782	8 782	-
206	vom Land	-	-	-	-	-	-
207	von Gemeinden/Gv.	-	-	-	-	-	-
208	von Zweckverbänden	-	-	-	-	-	-
209	./. Zahlungen von gleicher Ebene	174 865	6 500	9 771	158 246	7 500	7 266
210	<b>Einnahmen der Kapitalrechnung</b>	<b>412 365</b>	<b>305 378</b>	<b>265 581</b>	<b>414 206</b>	<b>277 006</b>	<b>280 680</b>
211	<b>Bereinigte Einnahmen (ohne bes. Finanzierungsvorgänge)</b>	<b>7 612 743</b>	<b>5 613 643</b>	<b>3 088 413</b>	<b>9 091 996</b>	<b>7 040 683</b>	<b>3 063 296</b>
212	<b>Besondere Finanzierungsvorgänge</b>	<b>2 799 567</b>	<b>2 607 653</b>	<b>191 914</b>	<b>2 643 328</b>	<b>2 450 003</b>	<b>193 325</b>
213	Schuldenaufnahmen	2 745 718	2 606 492	139 226	2 563 685	2 438 736	124 949
214	bei Sozialversicherungsträgern	-	-	-	-	-	-
215	am sonstigen Kreditmarkt	2 745 718	2 606 492	139 226	2 563 685	2 438 736	124 949
216	Innere Darlehen	-	-	-	-	-	-
217	Entnahmen aus Rücklagen	53 849	1 161	52 688	79 643	11 267	68 376
218	Überschüsse aus Vorjahren	-	-	-	-	-	-
	<b>Haushaltstechnische Verrechnungen und sonstige durchlaufende Mittel</b>						
219	+ Abschreibungen	x	-	56 930	x	-	54 303
220	+ Sonst. haushaltstechnische Verrechnungen	x	29 898	489 528	x	35 140	459 172
221	+ Nettostellungen	x	1 011 798	-	x	- 426 083	-
222	./. Bruttostellungen	x	2 607 653	-	x	2 449 698	-
223	./. Sonderhaushalte	x	38 815	-	x	43 319	-
224	+ Steuerausgleiche, Einnahmen a.d. Abwicklung v. Baumaßnahmen	x	-	25 612	x	-	52 990
225	+ Durchlaufende Mittel u.ä.	x	-	-	x	-	-
226	+ Zahlungen von gleicher Ebene	x	-	968 479	x	-	1 155 107
227	<b>Abschlußsumme der Haushalte</b>	<b>x</b>	<b>6 616 524</b>	<b>4 820 876</b>	<b>x</b>	<b>6 606 726</b>	<b>4 978 193</b>

\*) einschließlich Hochschulkliniken und Landeskrankenhäuser, ohne kommunale Krankenhäuser

Landes, der Gemeinden und Gemeindeverbände für die Jahre 1993 bis 1997<sup>1)</sup>

DM -

1995			1996			1997			Lfd. Nr.
zusammen	Land	Gem./Gv.	zusammen	Land	Gem./Gv.	zusammen	Land	Gem./Gv.	
100 861	36 309	64 552	121 776	35 871	85 905	109 890	37 200	72 690	190
4 753	1 404	3 349	3 778	1 441	2 337	4 308	1 439	2 869	191
-	-	-	-	-	-	-	-	-	192
-	-	-	20	-	20	-	-	-	193
2 113	1 404	709	1 580	1 441	139	2 255	1 439	816	194
-	-	-	-	-	-	-	-	-	195
-	-	-	-	-	-	-	-	-	196
-	-	-	-	-	-	-	-	-	197
2 640	-	2 640	2 178	-	2 178	2 053	-	2 053	198
96 108	34 905	61 203	117 998	34 430	83 568	105 582	35 761	69 821	199
60 676	744	59 932	81 586	286	81 300	68 824	49	68 775	200
35 432	34 161	1 271	36 412	34 144	2 268	36 758	35 712	1 046	201
-	-	-	-	-	-	-	-	-	202
6 153	4 293	1 860	3 664	3 520	144	1 171	662	509	203
8 189	8 184	5	8 227	8 227	-	7 445	7 445	-	204
8 184	8 184	-	8 227	8 227	-	7 445	7 445	-	205
-	-	-	-	-	-	-	-	-	206
5	-	5	-	-	-	-	-	-	207
-	-	-	-	-	-	-	-	-	208
142 862	9 000	8 199	162 286	9 587	7 401	130 908	8 945	6 318	209
480 576	300 918	305 321	498 313	302 683	340 928	391 144	211 341	295 448	210
8 982 050	6 893 724	3 036 259	9 236 163	7 199 430	3 022 610	9 179 983	7 139 938	3 015 843	211
2 980 955	2 763 922	217 033	1 798 147	1 664 140	134 007	1 543 899	1 412 194	131 705	212
2 880 942	2 750 877	130 065	1 733 244	1 651 075	82 169	1 485 823	1 407 038	78 785	213
-	-	-	-	-	-	-	-	-	214
2 880 942	2 750 877	130 065	1 733 244	1 651 075	82 169	1 485 823	1 407 038	78 785	215
-	-	-	-	-	-	-	-	-	216
100 013	13 045	86 968	64 903	13 065	51 838	58 076	5 156	52 920	217
-	-	-	-	-	-	-	-	-	218
x	-	55 022	x	-	52 608	x	-	48 531	219
x	41 481	420 904	x	38 694	454 614	x	45 506	449 348	220
x	- 289 361	-	x	- 392 685	-	x	- 456 081	-	221
x	2 763 487	-	x	1 656 975	-	x	1 408 604	-	222
x	39 305	-	x	35 297	-	x	38 172	-	223
x	-	71 382	x	-	94 059	x	-	90 404	224
x	-	-	x	-	-	x	-	-	225
x	-	1 228 038	x	-	1 288 247	x	-	1 242 620	226
x	6 606 974	5 028 638	x	6 817 307	5 046 145	x	6 694 781	4 978 451	227

**1.2.1. Finanzwirtschaftliche Gruppierung der Ausgaben und Einnahmen des Landes, der Gemeinden  
und Gemeindeverbände nach Arten und Aufgabenbereichen für die Jahre 1996 und 1997**  
- 1 000 DM -

Lfd. Nr.	Ausgabe-/Einnahmeart	1996			1997		
		zusammen	Land	Gem./Gv.	zusammen	Land	Gem./Gv.
<b>INSGESAMT<sup>1)</sup></b>							
<b>AUSGABEN</b>							
1	Personalausgaben	3 665 259	2 758 718	906 541	3 688 160	2 737 307	950 853
2	Beamtenbezüge	1 349 241	1 215 100	134 141	1 354 114	1 206 167	147 947
3	Angestelltenvergütungen	1 169 716	778 921	390 795	1 188 640	761 065	427 575
4	Arbeiterlöhne	270 500	79 046	191 454	264 077	76 537	187 540
5	Sonstige Personalausgaben/Versorgung	875 802	685 651	190 151	881 329	693 538	187 791
6	Laufender Sachaufwand	2 493 499	1 818 543	674 956	2 401 155	1 715 676	685 479
7	Unterhaltung von unbewegl. Vermögen	108 632	24 534	84 098	114 763	24 413	90 350
8	Bewirtschaftung der Grundstücke	153 791	42 306	111 485	157 633	42 212	115 421
9	Mieten und Pachten	45 880	8 972	36 908	46 164	8 077	38 087
10	Übriger lfd. Sachaufwand/Zinsen	2 185 196	1 742 731	442 465	2 082 595	1 640 974	441 621
11	Sachinvestitionen	526 382	180 463	345 919	509 938	179 964	329 974
12	Baumaßnahmen	394 516	105 345	289 171	376 888	114 960	261 928
13	Erwerb von unbewegl. Sachvermögen	32 340	8 524	23 816	39 724	5 644	34 080
14	Erwerb von beweglichem Sachvermögen	99 526	66 594	32 932	93 326	59 360	33 966
15	Erwerb von Beteiligungen	52 715	52 301	414	52 887	47 400	5 487
16	<b>Direkte Ausgaben</b>	<b>6 737 855</b>	<b>4 810 025</b>	<b>1 927 830</b>	<b>6 652 140</b>	<b>4 680 347</b>	<b>1 971 793</b>
17	Zahlungen an andere Bereiche	1 773 643	903 018	870 625	1 724 264	885 180	839 084
18	Renten, Unterstützungen u.ä.	895 344	180 017	715 327	856 219	180 914	675 305
19	Lfd. Zuschüsse an soziale oder ähnliche Einrichtungen	244 863	141 304	103 559	251 297	143 705	107 592
20	Übrige lfd. Zuschüsse	278 798	244 922	33 876	273 514	234 909	38 605
21	Vermögensübertragungen	307 599	290 784	16 815	307 908	291 021	16 887
22	Darlehen	47 039	45 991	1 048	35 326	34 631	695
23	<b>Unmittelbare Ausgaben</b>	<b>8 511 498</b>	<b>5 713 043</b>	<b>2 798 455</b>	<b>8 376 404</b>	<b>5 565 527</b>	<b>2 810 877</b>
24	Zahlungen an öffentlichen Bereich	2 750 543	1 170 219	1 580 324	2 698 827	1 200 845	1 497 982
25	Lfd. Zuweisungen, Erstattungen und Zinsausgaben	2 546 845	999 305	1 547 540	2 495 652	1 032 011	1 463 641
26	Vermögensübertragungen	187 992	158 015	29 977	187 306	156 312	30 994
27	Darlehen und Tilgungen	15 706	12 899	2 807	15 869	12 522	3 347
28	<b>Bruttoausgaben</b>	<b>11 262 041</b>	<b>6 883 262</b>	<b>4 378 779</b>	<b>11 075 231</b>	<b>6 766 372</b>	<b>4 308 859</b>
29	./i. Zahlungen von gleicher Ebene	2 346 271	72 149	1 288 247	2 294 453	76 033	1 242 620
30	<b>Bereinigte Ausgaben<sup>2)</sup></b>	<b>8 915 770</b>	<b>6 811 113</b>	<b>3 090 532</b>	<b>8 780 778</b>	<b>6 690 339</b>	<b>3 066 239</b>
31	Zahlungen von anderen Ebenen ./i. des öffentlichen Bereichs	2 788 957	2 754 451	1 020 381	2 781 533	2 753 816	1 003 517
32	<b>Nettoausgaben</b>	<b>6 126 813</b>	<b>4 056 662</b>	<b>2 070 151</b>	<b>5 999 245</b>	<b>3 936 523</b>	<b>2 062 722</b>
<b>EINNAHMEN</b>							
33	Einnahmen aus wirtschaftlicher Tätigkeit	185 581	34 098	151 483	189 355	35 079	154 276
34	Gebühren, sonstige Entgelte	888 316	541 421	346 895	889 159	532 296	356 863
35	Übrige lfd. Einnahmen/Steuern	4 808 247	3 679 357	1 128 890	4 838 695	3 654 607	1 184 088
36	Veräußerung von Sachvermögen	91 067	10 923	80 144	89 026	4 412	84 614
37	Veräußerung von Beteiligungen	3 664	3 520	144	1 171	662	509
38	Lfd. Zuschüsse von anderen Bereichen	295 552	127 705	167 847	228 679	104 443	124 236
39	Übrige Einnahmen	174 781	47 955	126 826	162 363	54 623	107 740
40	<b>Unmittelbare Einnahmen</b>	<b>6 447 208</b>	<b>4 444 979</b>	<b>2 002 229</b>	<b>6 398 448</b>	<b>4 386 122</b>	<b>2 012 326</b>

1) einschl. Hochschulkliniken und Landeskrankenhäuser, ohne kommunale Krankenhäuser 2) ohne "Besondere Finanzierungsvorgänge"

**1.2.2. Finanzwirtschaftliche Gruppierung der Ausgaben und Einnahmen des Landes, der Gemeinden  
und Gemeindeverbände nach Arten und Aufgabenbereichen für die Jahre 1996 und 1997**

- 1 000 DM -

Lfd.	Ausgabe-/Einnahmeart	1996			1997		
		zusammen	Land	Gem./Gv.	zusammen	Land	Gem./Gv.
<b>Politische Führung und zentrale Verwaltung</b>							
<b>AUSGABEN</b>							
1	Personalausgaben	551 479	309 807	241 672	529 692	282 782	246 910
2	Beamtenbezüge	231 528	159 996	71 532	225 634	151 883	73 751
3	Angestelltenvergütungen	262 808	130 319	132 489	248 512	111 852	136 660
4	Arbeiterlöhne	22 979	8 117	14 862	23 107	8 099	15 008
5	Sonstige Personalausgaben/Versorgung <sup>1)</sup>	34 164	11 375	22 789	32 439	10 948	21 491
6	Laufender Sachaufwand	131 130	51 397	79 733	143 291	61 016	82 275
7	Unterhaltung von unbewegl. Vermögen	4 047	1 055	2 992	4 529	735	3 794
8	Bewirtschaftung der Grundstücke	14 601	5 893	8 708	15 800	6 503	9 297
9	Mieten und Pachten	18 606	3 412	15 194	18 767	2 499	16 268
10	Übriger lfd. Sachaufwand/Zinsen <sup>1)</sup>	93 876	41 037	52 839	104 195	51 279	52 916
11	Sachinvestitionen	29 875	10 446	19 429	31 671	12 389	19 282
12	Baumaßnahmen	15 814	4 240	11 574	19 743	7 030	12 713
13	Erwerb von unbewegl. Sachvermögen	625	-	625	235	-	235
14	Erwerb von beweglichem Sachvermögen	13 436	6 206	7 230	11 693	5 359	6 334
15	Erwerb von Beteiligungen	-	-	-	-	-	-
16	<b>Direkte Ausgaben</b>	<b>712 484</b>	<b>371 650</b>	<b>340 834</b>	<b>704 654</b>	<b>356 187</b>	<b>348 467</b>
17	Zahlungen an andere Bereiche	7 020	5 302	1 718	11 518	5 310	6 208
18	Renten, Unterstützungen u.ä.	70	70	-	78	78	-
19	Lfd. Zuschüsse an soziale oder ähnliche Einrichtungen	6 949	5 232	1 717	7 040	5 232	1 808
20	Übrige lfd. Zuschüsse	-	-	-	4 400	-	4 400
21	Vermögensübertragungen	1	-	1	-	-	-
22	Darlehen	-	-	-	-	-	-
23	<b>Unmittelbare Ausgaben</b>	<b>719 504</b>	<b>376 952</b>	<b>342 552</b>	<b>716 172</b>	<b>361 497</b>	<b>354 675</b>
24	Zahlungen an öffentlichen Bereich	6 223	4 953	1 270	2 678	1 901	777
25	Lfd. Zuweisungen, Erstattungen und Zinsausgaben <sup>1)</sup>	6 221	4 953	1 268	2 676	1 901	775
26	Vermögensübertragungen	2	-	2	2	-	2
27	Darlehen und Tilgungen <sup>1)</sup>	-	-	-	-	-	-
28	<b>Bruttoausgaben</b>	<b>725 727</b>	<b>381 905</b>	<b>343 822</b>	<b>718 850</b>	<b>363 398</b>	<b>355 452</b>
29	./. Zahlungen von gleicher Ebene	5 091	-	938	1 802	-	785
30	<b>Bereinigte Ausgaben<sup>2)</sup></b>	<b>720 636</b>	<b>381 905</b>	<b>342 884</b>	<b>717 048</b>	<b>363 398</b>	<b>354 667</b>
31	./. Zahlungen von anderen Ebenen des öffentlichen Bereichs	21 400	9 307	16 246	20 652	9 853	11 816
32	<b>Nettoausgaben</b>	<b>699 236</b>	<b>372 598</b>	<b>326 638</b>	<b>696 396</b>	<b>353 545</b>	<b>342 851</b>
<b>EINNAHMEN</b>							
33	Einnahmen aus wirtschaftlicher Tätigkeit	5 113	122	4 991	3 400	119	3 281
34	Gebühren, sonstige Entgelte	26 563	23 169	3 394	10 578	6 789	3 789
35	Übrige lfd. Einnahmen/Steuern <sup>1)</sup>	46 801	29 293	17 508	58 307	35 433	22 874
36	Veräußerung von Sachvermögen	400	22	378	190	21	169
37	Veräußerung von Beteiligungen	-	-	-	-	-	-
38	Lfd. Zuschüsse von anderen Bereichen	9 483	6 487	2 996	3 483	460	3 023
39	Übrige Einnahmen	80	-	80	1 370	-	1 370
40	<b>Unmittelbare Einnahmen</b>	<b>88 440</b>	<b>59 093</b>	<b>29 347</b>	<b>77 328</b>	<b>42 822</b>	<b>34 506</b>

1) Versorgung, Zinsen, Tilgung und Steuern nur beim Aufgabenbereich "Allgemeine Finanzwirtschaft" 2) ohne "Besondere Finanzierungsvorgänge"

1.2.3. Finanzwirtschaftliche Gruppierung der Ausgaben und Einnahmen des Landes, der Gemeinden  
und Gemeindeverbände nach Arten und Aufgabenbereichen für die Jahre 1996 und 1997

- 1 000 DM -

Lfd. Nr.	Ausgabe-/Einnahmeart	1996			1997		
		zusammen	Land	Gem./Gv.	zusammen	Land	Gem./Gv.
<b>Auswärtige Angelegenheiten</b>							
<b>AUSGABEN</b>							
1	Personalausgaben	94	94	-	-	-	-
2	Beamtenbezüge	-	-	-	-	-	-
3	Angestelltenvergütungen	-	-	-	-	-	-
4	Arbeiterlöhne	-	-	-	-	-	-
5	Sonstige Personalausgaben/Versorgung <sup>1)</sup>	94	94	-	-	-	-
6	Laufender Sachaufwand	818	818	-	638	638	-
7	Unterhaltung von unbewegl. Vermögen	-	-	-	-	-	-
8	Bewirtschaftung der Grundstücke	-	-	-	-	-	-
9	Mieten und Pachten	-	-	-	-	-	-
10	Übriger lfd. Sachaufwand/Zinsen <sup>1)</sup>	818	818	-	638	638	-
11	Sachinvestitionen	-	-	-	-	-	-
12	Baumaßnahmen	-	-	-	-	-	-
13	Erwerb von unbewegl. Sachvermögen	-	-	-	-	-	-
14	Erwerb von beweglichem Sachvermögen	-	-	-	-	-	-
15	Erwerb von Beteiligungen	-	-	-	-	-	-
16	<b>Direkte Ausgaben</b>	<b>912</b>	<b>912</b>	-	<b>638</b>	<b>638</b>	-
17	Zahlungen an andere Bereiche	159	159	-	45	45	-
18	Renten, Unterstützungen u.ä.	-	-	-	-	-	-
19	Lfd. Zuschüsse an soziale oder ähnliche Einrichtungen	157	157	-	43	43	-
20	Übrige lfd. Zuschüsse	2	2	-	2	2	-
21	Vermögensübertragungen	-	-	-	-	-	-
22	Darlehen	-	-	-	-	-	-
23	<b>Unmittelbare Ausgaben</b>	<b>1 071</b>	<b>1 071</b>	-	<b>683</b>	<b>683</b>	-
24	Zahlungen an öffentlichen Bereich	-	-	-	-	-	-
25	Lfd. Zuweisungen, Erstattungen und Zinsausgaben <sup>1)</sup>	-	-	-	-	-	-
26	Vermögensübertragungen	-	-	-	-	-	-
27	Darlehen und Tilgungen <sup>1)</sup>	-	-	-	-	-	-
28	<b>Bruttoausgaben</b>	<b>1 071</b>	<b>1 071</b>	-	<b>683</b>	<b>683</b>	-
29	./. Zahlungen von gleicher Ebene	-	-	-	-	-	-
30	<b>Bereinigte Ausgaben<sup>2)</sup></b>	<b>1 071</b>	<b>1 071</b>	-	<b>683</b>	<b>683</b>	-
31	./. Zahlungen von anderen Ebenen des öffentlichen Bereichs	126	126	-	113	113	-
32	<b>Nettoausgaben</b>	<b>945</b>	<b>945</b>	-	<b>570</b>	<b>570</b>	-
<b>EINNAHMEN</b>							
33	Einnahmen aus wirtschaftlicher Tätigkeit	-	-	-	-	-	-
34	Gebühren, sonstige Entgelte	-	-	-	-	-	-
35	Übrige lfd. Einnahmen/Steuern <sup>1)</sup>	33	33	-	3	3	-
36	Veräußerung von Sachvermögen	-	-	-	-	-	-
37	Veräußerung von Beteiligungen	-	-	-	-	-	-
38	Lfd. Zuschüsse von anderen Bereichen	-	-	-	-	-	-
39	Übrige Einnahmen	-	-	-	-	-	-
40	<b>Unmittelbare Einnahmen</b>	<b>33</b>	<b>33</b>	-	<b>3</b>	<b>3</b>	-

1) Versorgung, Zinsen, Tilgung und Steuern nur beim Aufgabenbereich "Allgemeine Finanzwirtschaft" 2) ohne "Besondere Finanzierungsvorgänge"



**1.2.4. Finanzwirtschaftliche Gruppierung der Ausgaben und Einnahmen des Landes, der Gemeinden  
und Gemeindeverbände nach Arten und Aufgabenbereichen für die Jahre 1996 und 1997**

- 1 000 DM -

Lfd. Nr.	Ausgabe-/Einnahmeart	1996			1997		
		zusammen	Land	Gem./Gv.	zusammen	Land	Gem./Gv.
<b>Öffentliche Sicherheit und Ordnung, Rechtsschutz</b>							
<b>AUSGABEN</b>							
1	Personalausgaben	440 508	373 906	66 602	456 256	372 549	83 707
2	Beamtenbezüge	331 769	308 254	23 515	336 504	306 851	29 653
3	Angestelltenvergütungen	84 421	46 283	38 138	96 276	46 730	49 546
4	Arbeiterlöhne	14 929	13 126	1 803	14 382	12 534	1 848
5	Sonstige Personalausgaben/Versorgung <sup>1)</sup>	9 389	6 243	3 146	9 094	6 434	2 660
6	Laufender Sachaufwand	123 767	89 790	33 977	128 727	91 530	37 197
7	Unterhaltung von unbewegl. Vermögen	5 199	2 855	2 344	3 825	1 117	2 708
8	Bewirtschaftung der Grundstücke	13 356	9 101	4 255	13 503	9 146	4 357
9	Mieten und Pachten	5 676	3 105	2 571	5 830	3 184	2 646
10	Übriger lfd. Sachaufwand/Zinsen <sup>1)</sup>	99 536	74 729	24 807	105 569	78 083	27 486
11	Sachinvestitionen	25 420	11 482	13 938	34 613	19 039	15 574
12	Baumaßnahmen	9 350	4 907	4 443	15 741	10 757	4 984
13	Erwerb von unbewegl. Sachvermögen	-	-	-	-	-	-
14	Erwerb von beweglichem Sachvermögen	16 070	6 575	9 495	18 872	8 282	10 590
15	Erwerb von Beteiligungen	-	-	-	-	-	-
16	<b>Direkte Ausgaben</b>	<b>589 695</b>	<b>475 178</b>	<b>114 517</b>	<b>619 596</b>	<b>483 118</b>	<b>136 478</b>
17	Zahlungen an andere Bereiche	5 164	3 996	1 168	5 561	4 040	1 521
18	Renten, Unterstützungen u. ä.	2 785	2 785	-	2 980	2 980	-
19	Lfd. Zuschüsse an soziale oder ähnliche Einrichtungen	1 793	766	1 027	1 739	725	1 014
20	Übrige lfd. Zuschüsse	45	-	45	56	-	56
21	Vermögensübertragungen	541	445	96	786	335	451
22	Darlehen	-	-	-	-	-	-
23	<b>Unmittelbare Ausgaben</b>	<b>594 859</b>	<b>479 174</b>	<b>115 685</b>	<b>625 157</b>	<b>487 158</b>	<b>137 999</b>
24	Zahlungen an öffentlichen Bereich	15 623	11 213	4 410	18 452	11 763	6 689
25	Lfd. Zuweisungen, Erstattungen und Zinsausgaben <sup>1)</sup>	13 095	11 213	1 882	6 026	3 923	2 103
26	Vermögensübertragungen	2 528	-	2 528	12 426	7 840	4 586
27	Darlehen und Tilgungen <sup>1)</sup>	-	-	-	-	-	-
28	<b>Bruttoausgaben</b>	<b>610 482</b>	<b>490 387</b>	<b>120 095</b>	<b>643 609</b>	<b>498 921</b>	<b>144 688</b>
29	./. Zahlungen von gleicher Ebene	7 434	-	2 326	12 885	-	4 050
30	<b>Bereinigte Ausgaben<sup>2)</sup></b>	<b>603 048</b>	<b>490 387</b>	<b>117 769</b>	<b>630 724</b>	<b>498 921</b>	<b>140 638</b>
31	./. Zahlungen von anderen Ebenen des öffentlichen Bereichs	1 931	1 073	5 966	1 527	1 140	9 222
32	<b>Nettoausgaben</b>	<b>601 117</b>	<b>489 314</b>	<b>111 803</b>	<b>629 197</b>	<b>497 781</b>	<b>131 416</b>
<b>EINNAHMEN</b>							
33	Einnahmen aus wirtschaftlicher Tätigkeit	3 815	3 156	659	4 732	4 015	717
34	Gebühren, sonstige Entgelte	94 482	72 188	22 294	114 141	78 693	35 448
35	Übrige lfd. Einnahmen/Steuern <sup>1)</sup>	8 679	3 532	5 147	9 054	3 320	5 734
36	Veräußerung von Sachvermögen	243	2	241	91	8	83
37	Veräußerung von Beteiligungen	-	-	-	-	-	-
38	Lfd. Zuschüsse von anderen Bereichen	19 916	10 530	9 386	24 682	10 538	14 144
39	Übrige Einnahmen	64	-	64	487	-	487
40	<b>Unmittelbare Einnahmen</b>	<b>127 199</b>	<b>89 408</b>	<b>37 791</b>	<b>153 187</b>	<b>96 574</b>	<b>56 613</b>

1) Versorgung, Zinsen, Tilgung und Steuern nur beim Aufgabenbereich "Allgemeine Finanzwirtschaft" 2) ohne "Besondere Finanzierungsvorgänge"

**1.2.5. Finanzwirtschaftliche Gruppierung der Ausgaben und Einnahmen des Landes, der Gemeinden  
und Gemeindeverbände nach Arten und Aufgabenbereichen für die Jahre 1996 und 1997**

- 1 000 DM -

Lfd. Nr.	Ausgabe-/Einnahmeart	1996			1997		
		zusammen	Land	Gem./Gv.	zusammen	Land	Gem./Gv.
<b>Schulen und vorschulische Bildung</b>							
<b>AUSGABEN</b>							
1	Personalausgaben	837 839	715 027	122 812	841 387	716 831	124 556
2	Beamtenbezüge	628 565	626 127	2 438	633 057	629 227	3 830
3	Angestelltenvergütungen	166 483	82 622	83 861	167 894	81 368	86 526
4	Arbeiterlöhne	38 980	3 986	34 994	36 336	3 957	32 379
5	Sonstige Personalausgaben/Versorgung <sup>1)</sup>	3 811	2 292	1 519	4 100	2 279	1 821
6	Laufender Sachaufwand	108 384	9 570	98 814	117 073	11 754	105 319
7	Unterhaltung von unbewegl. Vermögen	17 055	236	16 819	19 970	90	19 880
8	Bewirtschaftung der Grundstücke	55 108	1 352	53 756	57 832	1 322	56 510
9	Mieten und Pachten	4 664	403	4 261	4 982	397	4 585
10	Übriger lfd. Sachaufwand/Zinsen <sup>1)</sup>	31 557	7 579	23 978	34 289	9 945	24 344
11	Sachinvestitionen	58 463	885	57 578	65 629	141	65 488
12	Baumaßnahmen	52 935	767	52 168	49 722	-	49 722
13	Erwerb von unbewegl. Sachvermögen	84	-	84	10 520	-	10 520
14	Erwerb von beweglichem Sachvermögen	5 444	118	5 326	5 387	141	5 246
15	Erwerb von Beteiligungen	-	-	-	-	-	-
16	<b>Direkte Ausgaben</b>	<b>1 004 686</b>	<b>725 482</b>	<b>279 204</b>	<b>1 024 089</b>	<b>728 726</b>	<b>295 363</b>
17	Zahlungen an andere Bereiche	124 986	60 385	64 601	170 965	103 415	67 550
18	Renten, Unterstützungen u.ä.	4 434	4 434	-	6 418	6 418	-
19	Lfd. Zuschüsse an soziale oder ähnliche Einrichtungen	114 155	55 181	58 974	156 839	94 882	61 957
20	Übrige lfd. Zuschüsse	49	-	49	44	-	44
21	Vermögensübertragungen	6 348	770	5 578	7 664	2 115	5 549
22	Darlehen	-	-	-	-	-	-
23	<b>Unmittelbare Ausgaben</b>	<b>1 129 672</b>	<b>785 867</b>	<b>343 805</b>	<b>1 195 054</b>	<b>832 141</b>	<b>362 913</b>
24	Zahlungen an öffentlichen Bereich	37 515	1 334	36 181	54 066	15 439	38 627
25	Lfd. Zuweisungen, Erstattungen und Zinsausgaben <sup>1)</sup>	33 690	1 271	32 419	49 514	13 523	35 991
26	Vermögensübertragungen	3 825	63	3 762	4 552	1 916	2 636
27	Darlehen und Tilgungen <sup>1)</sup>	-	-	-	-	-	-
28	<b>Bruttoausgaben</b>	<b>1 167 187</b>	<b>787 201</b>	<b>379 986</b>	<b>1 249 120</b>	<b>847 580</b>	<b>401 540</b>
29	./. Zahlungen von gleicher Ebene	76 797	-	32 004	67 776	-	33 882
30	<b>Bereinigte Ausgaben<sup>2)</sup></b>	<b>1 090 390</b>	<b>787 201</b>	<b>347 982</b>	<b>1 181 344</b>	<b>847 580</b>	<b>367 658</b>
31	./. Zahlungen von anderen Ebenen des öffentlichen Bereichs	980	2 212	43 561	670	2 010	32 554
32	<b>Nettoausgaben</b>	<b>1 089 410</b>	<b>784 989</b>	<b>304 421</b>	<b>1 180 674</b>	<b>845 570</b>	<b>335 104</b>
<b>EINNAHMEN</b>							
33	Einnahmen aus wirtschaftlicher Tätigkeit	4 493	330	4 163	4 409	395	4 014
34	Gebühren, sonstige Entgelte	18 788	4 263	14 525	19 736	4 662	15 074
35	Übrige lfd. Einnahmen/Steuern <sup>1)</sup>	3 258	326	2 932	2 849	120	2 729
36	Veräußerung von Sachvermögen	1 269	-	1 269	6 755	-	6 755
37	Veräußerung von Beteiligungen	-	-	-	-	-	-
38	Lfd. Zuschüsse von anderen Bereichen	275	58	217	480	43	437
39	Übrige Einnahmen	755	-	755	634	-	634
40	<b>Unmittelbare Einnahmen</b>	<b>28 838</b>	<b>4 977</b>	<b>23 861</b>	<b>34 863</b>	<b>5 220</b>	<b>29 643</b>

1) Versorgung, Zinsen, Tilgung und Steuern nur beim Aufgabenbereich "Allgemeine Finanzwirtschaft" 2) ohne "Besondere Finanzierungsvorgänge"

**1.2.6. Finanzwirtschaftliche Gruppierung der Ausgaben und Einnahmen des Landes, der Gemeinden  
und Gemeindeverbände nach Arten und Aufgabenbereichen für die Jahre 1996 und 1997**

- 1 000 DM -

Lfd. Nr.	Ausgabe-/Einnahmeart	1996			1997		
		zusammen	Land	Gem./Gv.	zusammen	Land	Gem./Gv.
<b>Hochschulen<sup>1)</sup></b>							
<b>AUSGABEN</b>							
1	Personalausgaben	554 025	554 025	-	566 425	566 425	-
2	Beamtenbezüge	74 729	74 729	-	75 529	75 529	-
3	Angestelltenvergütungen	409 580	409 580	-	419 820	419 820	-
4	Arbeiterlöhne	16 144	16 144	-	15 418	15 418	-
5	Sonstige Personalausgaben/Versorgung <sup>2)</sup>	53 572	53 572	-	55 658	55 658	-
6	Laufender Sachaufwand	220 530	220 530	-	234 764	234 764	-
7	Unterhaltung von unbewegl. Vermögen	1 793	1 793	-	1 727	1 727	-
8	Bewirtschaftung der Grundstücke	15 436	15 436	-	16 060	16 060	-
9	Mieten und Pachten	771	771	-	685	685	-
10	Übriger lfd. Sachaufwand/Zinsen <sup>2)</sup>	202 530	202 530	-	216 292	216 292	-
11	Sachinvestitionen	87 473	87 473	-	70 388	70 388	-
12	Baumaßnahmen	37 223	37 223	-	31 302	31 302	-
13	Erwerb von unbewegl. Sachvermögen	1 359	1 359	-	1 359	1 359	-
14	Erwerb von beweglichem Sachvermögen	48 891	48 891	-	37 727	37 727	-
15	Erwerb von Beteiligungen	92	92	-	24	24	-
16	<b>Direkte Ausgaben</b>	<b>862 120</b>	<b>862 120</b>	-	<b>871 601</b>	<b>871 601</b>	-
17	Zahlungen an andere Bereiche	2 851	2 851	-	3 102	3 102	-
18	Renten, Unterstützungen u.ä.	1 979	1 979	-	2 313	2 313	-
19	Lfd. Zuschüsse an soziale oder ähnliche Einrichtungen	666	666	-	650	650	-
20	Übrige lfd. Zuschüsse	-	-	-	-	-	-
21	Vermögensübertragungen	-	-	-	-	-	-
22	Darlehen	206	206	-	139	139	-
23	<b>Unmittelbare Ausgaben</b>	<b>864 971</b>	<b>864 971</b>	-	<b>874 703</b>	<b>874 703</b>	-
24	Zahlungen an öffentlichen Bereich	51 636	51 636	-	49 599	49 599	-
25	Lfd. Zuweisungen, Erstattungen und Zinsausgaben <sup>2)</sup>	42 049	42 049	-	40 654	40 654	-
26	Vermögensübertragungen	9 587	9 587	-	8 945	8 945	-
27	Darlehen und Tilgungen <sup>2)</sup>	-	-	-	-	-	-
28	<b>Bruttoausgaben</b>	<b>916 607</b>	<b>916 607</b>	-	<b>924 302</b>	<b>924 302</b>	-
29	/. Zahlungen von gleicher Ebene	72 690	72 149	-	74 323	73 767	-
30	<b>Bereinigte Ausgaben<sup>3)</sup></b>	<b>843 917</b>	<b>844 458</b>	-	<b>849 979</b>	<b>850 535</b>	-
31	/. Zahlungen von anderen Ebenen des öffentlichen Bereichs	55 446	55 987	-	45 484	46 040	-
32	<b>Nettoausgaben</b>	<b>788 471</b>	<b>788 471</b>	-	<b>804 495</b>	<b>804 495</b>	-
<b>EINNAHMEN</b>							
33	Einnahmen aus wirtschaftlicher Tätigkeit	430	430	-	474	474	-
34	Gebühren, sonstige Entgelte	385 600	385 600	-	396 270	396 270	-
35	Übrige lfd. Einnahmen/Steuern <sup>2)</sup>	21 047	21 047	-	26 164	26 164	-
36	Veräußerung von Sachvermögen	1 127	1 127	-	21	21	-
37	Veräußerung von Beteiligungen	-	-	-	-	-	-
38	Lfd. Zuschüsse von anderen Bereichen	25 550	25 550	-	28 446	28 446	-
39	Übrige Einnahmen	1 270	1 270	-	387	387	-
40	<b>Unmittelbare Einnahmen</b>	<b>435 024</b>	<b>435 024</b>	-	<b>451 762</b>	<b>451 762</b>	-

1) einschl. Hochschulkliniken 2) Versorgung, Zinsen, Tilgung und Steuern nur beim Aufgabenbereich "Allgemeine Finanzwirtschaft" 3) ohne "Besondere Finanzierungsvorgänge"

**1.2.7. Finanzwirtschaftliche Gruppierung der Ausgaben und Einnahmen des Landes, der Gemeinden  
und Gemeindeverbände nach Arten und Aufgabenbereichen für die Jahre 1996 und 1997**

- 1 000 DM -

Lfd. Nr.	Ausgabe-/Einnahmeart	1996			1997		
		zusammen	Land	Gem./Gv.	zusammen	Land	Gem./Gv.
<b>Förderung des Bildungswesens</b>							
<b>AUSGABEN</b>							
1	Personalausgaben	-	-	-	-	-	-
2	Beamtenbezüge	-	-	-	-	-	-
3	Angestelltenvergütungen	-	-	-	-	-	-
4	Arbeiterlöhne	-	-	-	-	-	-
5	Sonstige Personalausgaben/Versorgung <sup>1)</sup>	-	-	-	-	-	-
6	Laufender Sachaufwand	20 364	4 048	16 316	15 651	2 076	13 575
7	Unterhaltung von unbewegl. Vermögen	-	-	-	-	-	-
8	Bewirtschaftung der Grundstücke	-	-	-	-	-	-
9	Mieten und Pachten	-	-	-	-	-	-
10	Übriger lfd. Sachaufwand/Zinsen <sup>1)</sup>	20 364	4 048	16 316	15 651	2 076	13 575
11	Sachinvestitionen	25	-	25	-	-	-
12	Baumaßnahmen	25	-	25	-	-	-
13	Erwerb von unbewegl. Sachvermögen	-	-	-	-	-	-
14	Erwerb von beweglichem Sachvermögen	-	-	-	-	-	-
15	Erwerb von Beteiligungen	-	-	-	-	-	-
16	<b>Direkte Ausgaben</b>	<b>20 389</b>	<b>4 048</b>	<b>16 341</b>	<b>15 651</b>	<b>2 076</b>	<b>13 575</b>
17	Zahlungen an andere Bereiche	38 421	38 421	-	30 908	30 908	-
18	Renten, Unterstützungen u.ä.	18 610	18 610	-	16 343	16 343	-
19	Lfd. Zuschüsse an soziale oder ähnliche Einrichtungen	6 500	6 500	-	6 150	6 150	-
20	Übrige lfd. Zuschüsse	-	-	-	-	-	-
21	Vermögensübertragungen	2 484	2 484	-	50	50	-
22	Darlehen	10 827	10 827	-	8 365	8 365	-
23	<b>Unmittelbare Ausgaben</b>	<b>58 810</b>	<b>42 469</b>	<b>16 341</b>	<b>46 559</b>	<b>32 984</b>	<b>13 575</b>
24	Zahlungen an öffentlichen Bereich	6 456	-	6 456	1 347	-	1 347
25	Lfd. Zuweisungen, Erstattungen und Zinsausgaben <sup>1)</sup>	6 456	-	6 456	1 347	-	1 347
26	Vermögensübertragungen	-	-	-	-	-	-
27	Darlehen und Tilgungen <sup>1)</sup>	-	-	-	-	-	-
28	<b>Bruttoausgaben</b>	<b>65 266</b>	<b>42 469</b>	<b>22 797</b>	<b>47 906</b>	<b>32 984</b>	<b>14 922</b>
29	J. Zahlungen von gleicher Ebene	16 826	-	8 172	3 948	-	1 847
30	<b>Bereinigte Ausgaben<sup>2)</sup></b>	<b>48 440</b>	<b>42 469</b>	<b>14 625</b>	<b>43 958</b>	<b>32 984</b>	<b>13 075</b>
31	J. Zahlungen von anderen Ebenen des öffentlichen Bereichs	19 132	19 132	8 654	15 833	15 833	2 101
32	<b>Nettoausgaben</b>	<b>29 308</b>	<b>23 337</b>	<b>5 971</b>	<b>28 125</b>	<b>17 151</b>	<b>10 974</b>
<b>EINNAHMEN</b>							
33	Einnahmen aus wirtschaftlicher Tätigkeit	4	-	4	-	-	-
34	Gebühren, sonstige Entgelte	5	-	5	11	-	11
35	Übrige lfd. Einnahmen/Steuern <sup>1)</sup>	33	28	5	53	29	24
36	Veräußerung von Sachvermögen	-	-	-	-	-	-
37	Veräußerung von Beteiligungen	-	-	-	-	-	-
38	Lfd. Zuschüsse von anderen Bereichen	42	40	2	28	25	3
39	Übrige Einnahmen	3 514	3 514	-	3 300	3 300	-
40	<b>Unmittelbare Einnahmen</b>	<b>3 598</b>	<b>3 582</b>	<b>16</b>	<b>3 392</b>	<b>3 354</b>	<b>38</b>

1) Versorgung, Zinsen, Tilgung und Steuern nur beim Aufgabenbereich "Allgemeine Finanzwirtschaft" 2) ohne "Besondere Finanzierungsvorgänge"

**1.2.8. Finanzwirtschaftliche Gruppierung der Ausgaben und Einnahmen des Landes, der Gemeinden  
und Gemeindeverbände nach Arten und Aufgabenbereichen für die Jahre 1996 und 1997**

- 1 000 DM -

Lfd. Nr.	Ausgabe-/Einnahmeart	1996			1997		
		zusammen	Land	Gem./Gv.	zusammen	Land	Gem./Gv.
<b>Sonstiges Bildungswesen</b>							
<b>AUSGABEN</b>							
1	Personalausgaben	15 404	3 255	12 149	15 374	3 204	12 170
2	Beamtenbezüge	1 160	909	251	1 285	984	301
3	Angestelltenvergütungen	9 585	1 829	7 756	9 612	1 721	7 891
4	Arbeiterlöhne	934	213	721	955	207	748
5	Sonstige Personalausgaben/Versorgung <sup>1)</sup>	3 725	304	3 421	3 522	292	3 230
6	Laufender Sachaufwand	11 066	6 511	4 555	9 521	4 889	4 632
7	Unterhaltung von unbewegl. Vermögen	153	59	94	156	13	143
8	Bewirtschaftung der Grundstücke	849	197	652	865	202	663
9	Mieten und Pachten	556	-	556	575	-	575
10	Übriger lfd. Sachaufwand/Zinsen <sup>1)</sup>	9 508	6 255	3 253	7 925	4 674	3 251
11	Sachinvestitionen	3 980	270	3 710	4 329	30	4 299
12	Baumaßnahmen	3 574	241	3 333	4 123	-	4 123
13	Erwerb von unbewegl. Sachvermögen	-	-	-	-	-	-
14	Erwerb von beweglichem Sachvermögen	406	29	377	206	30	176
15	Erwerb von Beteiligungen	-	-	-	-	-	-
16	<b>Direkte Ausgaben</b>	<b>30 450</b>	<b>10 036</b>	<b>20 414</b>	<b>29 224</b>	<b>8 123</b>	<b>21 101</b>
17	Zahlungen an andere Bereiche	4 592	3 939	653	3 645	2 966	679
18	Renten, Unterstützungen u.ä.	-	-	-	-	-	-
19	Lfd. Zuschüsse an soziale oder ähnliche Einrichtungen	4 448	3 795	653	3 588	2 966	622
20	Übrige lfd. Zuschüsse	39	39	-	-	-	-
21	Vermögensübertragungen	105	105	-	57	-	57
22	Darlehen	-	-	-	-	-	-
23	<b>Unmittelbare Ausgaben</b>	<b>35 042</b>	<b>13 975</b>	<b>21 067</b>	<b>32 869</b>	<b>11 089</b>	<b>21 780</b>
24	Zahlungen an öffentlichen Bereich	2 623	2 334	289	2 448	2 155	293
25	Lfd. Zuweisungen, Erstattungen und Zinsausgaben <sup>1)</sup>	2 623	2 334	289	2 448	2 155	293
26	Vermögensübertragungen	-	-	-	-	-	-
27	Darlehen und Tilgungen <sup>1)</sup>	-	-	-	-	-	-
28	<b>Bruttoausgaben</b>	<b>37 665</b>	<b>16 309</b>	<b>21 356</b>	<b>35 317</b>	<b>13 244</b>	<b>22 073</b>
29	./. Zahlungen von gleicher Ebene	1 433	-	423	1 332	-	428
30	<b>Bereinigte Ausgaben<sup>2)</sup></b>	<b>36 232</b>	<b>16 309</b>	<b>20 933</b>	<b>33 985</b>	<b>13 244</b>	<b>21 645</b>
31	./. Zahlungen von anderen Ebenen des öffentlichen Bereichs	1 163	492	1 681	1 067	400	1 571
32	<b>Nettoausgaben</b>	<b>35 069</b>	<b>15 817</b>	<b>19 252</b>	<b>32 918</b>	<b>12 844</b>	<b>20 074</b>
<b>EINNAHMEN</b>							
33	Einnahmen aus wirtschaftlicher Tätigkeit	529	6	523	501	5	496
34	Gebühren, sonstige Entgelte	3 517	1	3 516	3 647	1	3 646
35	Übrige lfd. Einnahmen/Steuern <sup>1)</sup>	191	127	64	236	118	118
36	Veräußerung von Sachvermögen	-	-	-	-	-	-
37	Veräußerung von Beteiligungen	-	-	-	-	-	-
38	Lfd. Zuschüsse von anderen Bereichen	96	82	14	64	52	12
39	Übrige Einnahmen	38	-	38	25	-	25
40	<b>Unmittelbare Einnahmen</b>	<b>4 371</b>	<b>216</b>	<b>4 155</b>	<b>4 473</b>	<b>176</b>	<b>4 297</b>

1) Versorgung, Zinsen, Tilgung und Steuern nur beim Aufgabenbereich "Allgemeine Finanzwirtschaft" 2) ohne "Besondere Finanzierungsvorgänge"

1.2.9. Finanzwirtschaftliche Gruppierung der Ausgaben und Einnahmen des Landes, der Gemeinden  
und Gemeindeverbände nach Arten und Aufgabenbereichen für die Jahre 1996 und 1997

- 1 000 DM -

Lfd. Nr.	Ausgabe-/Einnahmeart	1996			1997		
		zusammen	Land	Gem./Gv.	zusammen	Land	Gem./Gv.
<b>Wissenschaft, Forschung, Entwicklung außerhalb der Hochschulen</b>							
<b>AUSGABEN</b>							
1	Personalausgaben	298	298	-	619	619	-
2	Beamtenbezüge	-	-	-	-	-	-
3	Angestelltenvergütungen	87	87	-	112	112	-
4	Arbeiterlöhne	-	-	-	-	-	-
5	Sonstige Personalausgaben/Versorgung <sup>1)</sup>	211	211	-	507	507	-
6	Laufender Sachaufwand	32 315	32 310	5	33 078	33 075	3
7	Unterhaltung von unbewegl. Vermögen	148	148	-	81	81	-
8	Bewirtschaftung der Grundstücke	-	-	-	-	-	-
9	Mieten und Pachten	12	12	-	1	1	-
10	Übriger lfd. Sachaufwand/Zinsen <sup>1)</sup>	32 155	32 150	5	32 996	32 993	3
11	Sachinvestitionen	-	-	-	1 018	1 018	-
12	Baumaßnahmen	-	-	-	-	-	-
13	Erwerb von unbewegl. Sachvermögen	-	-	-	1 000	1 000	-
14	Erwerb von beweglichem Sachvermögen	-6	-6	-	18	18	-
15	Erwerb von Beteiligungen	-	-	-	-	-	-
16	<b>Direkte Ausgaben</b>	<b>32 607</b>	<b>32 602</b>	<b>5</b>	<b>34 715</b>	<b>34 712</b>	<b>3</b>
17	Zahlungen an andere Bereiche	8 247	8 191	56	4 742	4 705	37
18	Renten, Unterstützungen u.ä.	131	131	-	-	-	-
19	Lfd. Zuschüsse an soziale oder ähnliche Einrichtungen	50	-	50	37	-	37
20	Übrige lfd. Zuschüsse	-	-	-	309	309	-
21	Vermögensübertragungen	8 066	8 060	6	4 396	4 396	-
22	Darlehen	-	-	-	-	-	-
23	<b>Unmittelbare Ausgaben</b>	<b>40 854</b>	<b>40 793</b>	<b>61</b>	<b>39 457</b>	<b>39 417</b>	<b>40</b>
24	Zahlungen an öffentlichen Bereich	2 695	2 695	-	3 064	3 064	-
25	Lfd. Zuweisungen, Erstattungen und Zinsausgaben <sup>1)</sup>	2 695	2 695	-	3 064	3 064	-
26	Vermögensübertragungen	-	-	-	-	-	-
27	Darlehen und Tilgungen <sup>1)</sup>	-	-	-	-	-	-
28	<b>Bruttoausgaben</b>	<b>43 549</b>	<b>43 488</b>	<b>61</b>	<b>42 521</b>	<b>42 481</b>	<b>40</b>
29	./. Zahlungen von gleicher Ebene	-	-	-	-	-	-
30	<b>Bereinigte Ausgaben<sup>2)</sup></b>	<b>43 549</b>	<b>43 488</b>	<b>61</b>	<b>42 521</b>	<b>42 481</b>	<b>40</b>
31	./. Zahlungen von anderen Ebenen des öffentlichen Bereichs	6 966	6 966	-	3 104	3 104	-
32	<b>Nettoausgaben</b>	<b>36 583</b>	<b>36 522</b>	<b>61</b>	<b>39 417</b>	<b>39 377</b>	<b>40</b>
<b>EINNAHMEN</b>							
33	Einnahmen aus wirtschaftlicher Tätigkeit	-	-	-	-	-	-
34	Gebühren, sonstige Entgelte	-	-	-	-	-	-
35	Übrige lfd. Einnahmen/Steuern <sup>1)</sup>	61	61	-	381	381	-
36	Veräußerung von Sachvermögen	-	-	-	-	-	-
37	Veräußerung von Beteiligungen	-	-	-	-	-	-
38	Lfd. Zuschüsse von anderen Bereichen	130	130	-	-	-	-
39	Übrige Einnahmen	88	-	88	1 974	1 900	74
40	<b>Unmittelbare Einnahmen</b>	<b>279</b>	<b>191</b>	<b>88</b>	<b>2 355</b>	<b>2 281</b>	<b>74</b>

1) Versorgung, Zinsen, Tilgung und Steuern nur beim Aufgabenbereich "Allgemeine Finanzwirtschaft" 2) ohne "Besondere Finanzierungsvorgänge"

**1.2.10. Finanzwirtschaftliche Gruppierung der Ausgaben und Einnahmen des Landes, der Gemeinden  
und Gemeindeverbände nach Arten und Aufgabenbereichen für die Jahre 1996 und 1997**

- 1 000 DM -

Lfd. Nr.	Ausgabe-/Einnahmeart	1996			1997		
		zusammen	Land	Gem./Gv.	zusammen	Land	Gem./Gv.
<b>Kulturelle Angelegenheiten</b>							
<b>AUSGABEN</b>							
1	Personalausgaben	17 544	2 047	15 497	17 890	1 851	16 039
2	Beamtenbezüge	2 319	638	1 681	2 566	664	1 902
3	Angestelltenvergütungen	9 260	1 083	8 177	10 256	1 085	9 171
4	Arbeiterlöhne	839	180	659	663	97	566
5	Sonstige Personalausgaben/Versorgung <sup>1)</sup>	5 126	146	4 980	4 405	5	4 400
6	Laufender Sachaufwand	24 576	11 818	12 758	20 711	8 727	11 984
7	Unterhaltung von unbewegl. Vermögen	1 247	315	932	1 248	311	937
8	Bewirtschaftung der Grundstücke	1 338	32	1 306	1 334	33	1 301
9	Mieten und Pachten	427	78	349	449	66	383
10	Übriger lfd. Sachaufwand/Zinsen <sup>1)</sup>	21 564	11 393	10 171	17 680	8 317	9 363
11	Sachinvestitionen	3 143	10	3 133	2 329	-	2 329
12	Baumaßnahmen	1 885	-	1 885	2 072	-	2 072
13	Erwerb von unbewegl. Sachvermögen	738	-	738	-	-	-
14	Erwerb von beweglichem Sachvermögen	520	10	510	257	-	257
15	Erwerb von Beteiligungen	170	-	170	-	-	-
16	<b>Direkte Ausgaben</b>	<b>45 433</b>	<b>13 875</b>	<b>31 558</b>	<b>40 930</b>	<b>10 578</b>	<b>30 352</b>
17	Zahlungen an andere Bereiche	68 214	57 613	10 601	71 986	58 329	13 657
18	Renten, Unterstützungen u.ä.	1 568	1 568	-	502	502	-
19	Lfd. Zuschüsse an soziale oder ähnliche Einrichtungen	6 593	2 025	4 568	8 914	2 058	6 856
20	Übrige lfd. Zuschüsse	50 759	46 031	4 728	52 904	47 509	5 395
21	Vermögensübertragungen	9 294	7 989	1 305	9 666	8 260	1 406
22	Darlehen	-	-	-	-	-	-
23	<b>Unmittelbare Ausgaben</b>	<b>113 647</b>	<b>71 488</b>	<b>42 159</b>	<b>112 916</b>	<b>68 907</b>	<b>44 009</b>
24	Zahlungen an öffentlichen Bereich	3 618	582	3 036	3 392	439	2 953
25	Lfd. Zuweisungen, Erstattungen und Zinsausgaben <sup>1)</sup>	3 168	301	2 867	3 148	284	2 864
26	Vermögensübertragungen	450	281	169	244	155	89
27	Darlehen und Tilgungen <sup>1)</sup>	-	-	-	-	-	-
28	<b>Bruttoausgaben</b>	<b>117 265</b>	<b>72 070</b>	<b>45 195</b>	<b>116 308</b>	<b>69 346</b>	<b>46 962</b>
29	./. Zahlungen von gleicher Ebene	1 840	-	243	1 150	-	275
30	<b>Bereinigte Ausgaben<sup>2)</sup></b>	<b>115 425</b>	<b>72 070</b>	<b>44 952</b>	<b>115 158</b>	<b>69 346</b>	<b>46 687</b>
31	./. Zahlungen von anderen Ebenen des öffentlichen Bereichs	2 092	189	3 500	1 583	224	2 234
32	<b>Nettoausgaben</b>	<b>113 333</b>	<b>71 881</b>	<b>41 452</b>	<b>113 575</b>	<b>69 122</b>	<b>44 453</b>
<b>EINNAHMEN</b>							
33	Einnahmen aus wirtschaftlicher Tätigkeit	906	14	892	1 106	14	1 092
34	Gebühren, sonstige Entgelte	3 705	1	3 704	3 988	1	3 987
35	Übrige lfd. Einnahmen/Steuern <sup>1)</sup>	1 097	353	744	1 166	266	900
36	Veräußerung von Sachvermögen	300	-	300	4	-	4
37	Veräußerung von Beteiligungen	-	-	-	-	-	-
38	Lfd. Zuschüsse von anderen Bereichen	2 473	1 718	755	804	146	658
39	Übrige Einnahmen	738	-	738	279	-	279
40	<b>Unmittelbare Einnahmen</b>	<b>9 219</b>	<b>2 086</b>	<b>7 133</b>	<b>7 347</b>	<b>427</b>	<b>6 920</b>

1) Versorgung, Zinsen, Tilgung und Steuern nur beim Aufgabenbereich "Allgemeine Finanzwirtschaft" 2) ohne "Besondere Finanzierungsvorgänge"

**1.2.11. Finanzwirtschaftliche Gruppierung der Ausgaben und Einnahmen des Landes, der Gemeinden  
und Gemeindeverbände nach Arten und Aufgabenbereichen für die Jahre 1996 und 1997**

- 1 000 DM -

Lfd. Nr.	Ausgabe-/Einnahmeart	1996			1997		
		zusammen	Land	Gem./Gv.	zusammen	Land	Gem./Gv.
<b>Soziale Sicherung</b>							
<b>AUSGABEN</b>							
1	Personalausgaben	138 116	41 567	96 549	135 696	39 573	96 123
2	Beamtenbezüge	35 155	9 544	25 611	35 282	9 569	25 713
3	Angestelltenvergütungen	80 134	14 881	65 253	83 713	18 194	65 519
4	Arbeiterlöhne	4 605	1 076	3 529	5 065	1 688	3 377
5	Sonstige Personalausgaben/Versorgung <sup>1)</sup>	18 222	16 066	2 156	11 636	10 122	1 514
6	Laufender Sachaufwand	383 919	360 165	23 754	292 491	264 321	28 170
7	Unterhaltung von unbewegl. Vermögen	2 904	1 037	1 867	1 961	443	1 518
8	Bewirtschaftung der Grundstücke	8 580	4 769	3 811	7 814	4 152	3 662
9	Mieten und Pachten	9 479	194	9 285	7 974	119	7 855
10	Übriger lfd. Sachaufwand/Zinsen <sup>1)</sup>	362 956	354 165	8 791	274 742	259 607	15 135
11	Sachinvestitionen	4 327	1 319	3 008	5 465	787	4 678
12	Baumaßnahmen	3 421	1 125	2 296	4 879	711	4 168
13	Erwerb von unbewegl. Sachvermögen	-	-	-	2	-	2
14	Erwerb von beweglichem Sachvermögen	906	194	712	584	76	508
15	Erwerb von Beteiligungen	48	-	48	80	-	80
16	<b>Direkte Ausgaben</b>	<b>526 410</b>	<b>403 051</b>	<b>123 359</b>	<b>433 732</b>	<b>304 681</b>	<b>129 051</b>
17	Zahlungen an andere Bereiche	993 796	245 289	748 507	917 741	212 247	705 494
18	Renten, Unterstützungen u.ä.	865 635	150 308	715 327	827 132	151 827	675 305
19	Lfd. Zuschüsse an soziale oder ähnliche Einrichtungen	91 303	59 980	31 323	52 047	23 275	28 772
20	Übrige lfd. Zuschüsse	11 303	11 303	-	11 867	11 855	12
21	Vermögensübertragungen	25 459	23 622	1 837	26 646	25 241	1 405
22	Darlehen	96	76	20	49	49	-
23	<b>Unmittelbare Ausgaben</b>	<b>1 520 206</b>	<b>648 340</b>	<b>871 866</b>	<b>1 351 473</b>	<b>516 928</b>	<b>834 545</b>
24	Zahlungen an öffentlichen Bereich	667 925	113 512	554 413	582 960	91 551	491 409
25	Lfd. Zuweisungen, Erstattungen und Zinsausgaben <sup>1)</sup>	664 831	110 480	554 351	582 826	91 428	491 398
26	Vermögensübertragungen	3 094	3 032	62	134	123	11
27	Darlehen und Tilgungen <sup>1)</sup>	-	-	-	-	-	-
28	<b>Bruttoausgaben</b>	<b>2 188 131</b>	<b>761 852</b>	<b>1 426 279</b>	<b>1 934 433</b>	<b>608 479</b>	<b>1 325 954</b>
29	./. Zahlungen von gleicher Ebene	598 039	-	504 172	537 407	-	459 754
30	<b>Bereinigte Ausgaben<sup>2)</sup></b>	<b>1 590 092</b>	<b>761 852</b>	<b>922 107</b>	<b>1 397 026</b>	<b>608 479</b>	<b>866 200</b>
31	./. Zahlungen von anderen Ebenen des öffentlichen Bereichs	77 971	73 965	97 873	73 377	69 237	81 793
32	<b>Nettoausgaben</b>	<b>1 512 121</b>	<b>687 887</b>	<b>824 234</b>	<b>1 323 649</b>	<b>539 242</b>	<b>784 407</b>
<b>EINNAHMEN</b>							
33	Einnahmen aus wirtschaftlicher Tätigkeit	5 357	1 729	3 628	4 565	1 989	2 576
34	Gebühren, sonstige Entgelte	14 433	1 231	13 202	8 756	1 153	7 603
35	Übrige lfd. Einnahmen/Steuern <sup>1)</sup>	2 784	1 330	1 454	9 727	968	8 759
36	Veräußerung von Sachvermögen	-	-	-	164	-	164
37	Veräußerung von Beteiligungen	-	-	-	-	-	-
38	Lfd. Zuschüsse von anderen Bereichen	212 501	71 993	140 508	123 736	35 278	88 458
39	Übrige Einnahmen	264	128	136	185	101	84
40	<b>Unmittelbare Einnahmen</b>	<b>235 339</b>	<b>76 411</b>	<b>158 928</b>	<b>147 133</b>	<b>39 489</b>	<b>107 644</b>

1) Versorgung, Zinsen, Tilgung und Steuern nur beim Aufgabenbereich "Allgemeine Finanzwirtschaft" 2) ohne "Besondere Finanzierungsvorgänge"



**1.2.12. Finanzwirtschaftliche Gruppierung der Ausgaben und Einnahmen des Landes, der Gemeinden  
und Gemeindeverbände nach Arten und Aufgabenbereichen für die Jahre 1996 und 1997**

- 1 000 DM -

Lfd. Nr.	Ausgabe-/Einnahmeart	1996			1997		
		zusammen	Land	Gem./Gv.	zusammen	Land	Gem./Gv.
<b>Gesundheit, Sport, Erholung<sup>1)</sup></b>							
<b>AUSGABEN</b>							
1	Personalausgaben	112 576	63 875	48 701	108 387	48 868	59 519
2	Beamtenbezüge	5 029	4 149	880	4 651	1 633	3 018
3	Angestelltenvergütungen	69 140	57 139	12 001	69 901	45 556	24 345
4	Arbeiterlöhne	32 285	2 324	29 961	29 098	1 584	27 514
5	Sonstige Personalausgaben/Versorgung <sup>2)</sup>	6 122	263	5 859	4 737	95	4 642
6	Laufender Sachaufwand	56 091	15 495	40 596	46 248	6 107	40 141
7	Unterhaltung von unbewegl. Vermögen	9 548	251	9 297	9 054	60	8 994
8	Bewirtschaftung der Grundstücke	13 387	1 203	12 184	13 173	682	12 491
9	Mieten und Pachten	763	114	649	740	-	740
10	Übriger lfd. Sachaufwand/Zinsen <sup>2)</sup>	32 393	13 927	18 466	23 281	5 365	17 916
11	Sachinvestitionen	25 853	6 816	19 037	32 945	16 505	16 440
12	Baumaßnahmen	23 561	5 833	17 728	31 793	16 103	15 690
13	Erwerb von unbewegl. Sachvermögen	-	-	-	-	-	-
14	Erwerb von beweglichem Sachvermögen	2 292	983	1 309	1 152	402	750
15	Erwerb von Beteiligungen	121	33	88	44	13	31
16	<b>Direkte Ausgaben</b>	<b>194 641</b>	<b>86 219</b>	<b>108 422</b>	<b>187 624</b>	<b>71 493</b>	<b>116 131</b>
17	Zahlungen an andere Bereiche	62 404	44 957	17 447	62 576	42 379	20 197
18	Renten, Unterstützungen u.ä.	30	30	-	28	28	-
19	Lfd. Zuschüsse an soziale oder ähnliche Einrichtungen	3 082	696	2 386	3 442	671	2 771
20	Übrige lfd. Zuschüsse	23 231	10 849	12 382	22 722	9 954	12 768
21	Vermögensübertragungen	34 997	33 318	1 679	35 746	31 726	4 020
22	Darlehen	1 064	64	1 000	638	-	638
23	<b>Unmittelbare Ausgaben</b>	<b>257 045</b>	<b>131 176</b>	<b>125 869</b>	<b>250 200</b>	<b>113 872</b>	<b>136 328</b>
24	Zahlungen an öffentlichen Bereich	56 507	33 539	22 968	59 476	36 841	22 635
25	Lfd. Zuweisungen, Erstattungen und Zinsausgaben <sup>2)</sup>	4 141	2 921	1 220	6 427	5 008	1 419
26	Vermögensübertragungen	52 366	30 618	21 748	53 049	31 833	21 216
27	Darlehen und Tilgungen <sup>2)</sup>	-	-	-	-	-	-
28	<b>Bruttoausgaben</b>	<b>313 552</b>	<b>164 715</b>	<b>148 837</b>	<b>309 676</b>	<b>150 713</b>	<b>158 963</b>
29	./. Zahlungen von gleicher Ebene	26 353	-	1 520	27 195	2 266	1 627
30	<b>Bereinigte Ausgaben<sup>3)</sup></b>	<b>287 199</b>	<b>164 715</b>	<b>147 317</b>	<b>282 481</b>	<b>148 447</b>	<b>157 336</b>
31	./. Zahlungen von anderen Ebenen des öffentlichen Bereichs	8 146	22 236	10 743	6 557	20 608	9 251
32	<b>Nettoausgaben</b>	<b>279 053</b>	<b>142 479</b>	<b>136 574</b>	<b>275 924</b>	<b>127 839</b>	<b>148 085</b>
<b>EINNAHMEN</b>							
33	Einnahmen aus wirtschaftlicher Tätigkeit	2 818	26	2 792	3 030	7	3 023
34	Gebühren, sonstige Entgelte	50 116	42 714	7 402	44 482	34 978	9 504
35	Übrige lfd. Einnahmen/Steuern <sup>2)</sup>	4 309	1 185	3 124	6 948	874	6 074
36	Veräußerung von Sachvermögen	1 537	501	1 036	1 343	46	1 297
37	Veräußerung von Beteiligungen	-	-	-	-	-	-
38	Lfd. Zuschüsse von anderen Bereichen	139	50	89	266	27	239
39	Übrige Einnahmen	1 256	-	1 256	2 710	-	2 710
40	<b>Unmittelbare Einnahmen</b>	<b>60 175</b>	<b>44 476</b>	<b>15 699</b>	<b>58 779</b>	<b>35 932</b>	<b>22 847</b>

1) einschl. Landeskrankenhäuser, ohne kommunale Krankenhäuser 2) Versorgung, Zinsen, Tilgung und Steuern nur beim Aufgabenbereich "Allgemeine Finanzwirtschaft" 3) ohne "Besondere Finanzierungsvorgänge"

**1.2.13. Finanzwirtschaftliche Gruppierung der Ausgaben und Einnahmen des Landes, der Gemeinden  
und Gemeindeverbände nach Arten und Aufgabenbereichen für die Jahre 1996 und 1997**

- 1 000 DM -

Lfd. Nr.	Ausgabe-/Einnahmeart	1996			1997		
		zusammen	Land	Gem./Gv.	zusammen	Land	Gem./Gv.
<b>Wohnungswesen, Raumordnung und kommunale Gemeinschaftsdienste</b>							
<b>AUSGABEN</b>							
1	Personalausgaben	161 668	26 877	134 791	168 261	26 590	141 671
2	Beamtenbezüge	19 376	14 308	5 068	20 963	14 477	6 486
3	Angestelltenvergütungen	41 905	7 537	34 368	46 090	7 273	38 817
4	Arbeiterlöhne	96 057	5 031	91 026	98 470	4 838	93 632
5	Sonstige Personalausgaben/Versorgung <sup>1)</sup>	4 330	1	4 329	2 738	2	2 736
6	Laufender Sachaufwand	86 836	3 517	83 319	83 437	4 690	78 747
7	Unterhaltung von unbewegl. Vermögen	17 095	103	16 992	17 735	16	17 719
8	Bewirtschaftung der Grundstücke	12 982	579	12 403	13 360	580	12 780
9	Mieten und Pachten	2 427	604	1 823	2 791	601	2 190
10	Übriger lfd. Sachaufwand/Zinsen <sup>1)</sup>	54 332	2 231	52 101	49 551	3 493	46 058
11	Sachinvestitionen	76 457	1 161	75 296	64 858	1 143	63 715
12	Baumaßnahmen	65 664	20	65 644	50 847	-	50 847
13	Erwerb von unbewegl. Sachvermögen	2 537	-	2 537	2 994	-	2 994
14	Erwerb von beweglichem Sachvermögen	8 256	1 141	7 115	11 017	1 143	9 874
15	Erwerb von Beteiligungen	30	-	30	3 045	-	3 045
16	<b>Direkte Ausgaben</b>	<b>324 991</b>	<b>31 555</b>	<b>293 436</b>	<b>319 601</b>	<b>32 423</b>	<b>287 178</b>
17	Zahlungen an andere Bereiche	65 898	57 427	8 471	61 273	55 221	6 052
18	Renten, Unterstützungen u.ä.	-	-	-	-	-	-
19	Lfd. Zuschüsse an soziale oder ähnliche Einrichtungen	234	-	234	446	-	446
20	Übrige lfd. Zuschüsse	5 846	13	5 833	3 758	6	3 752
21	Vermögensübertragungen	45 780	43 380	2 400	44 077	42 223	1 854
22	Darlehen	14 038	14 034	4	12 992	12 992	-
23	<b>Unmittelbare Ausgaben</b>	<b>390 889</b>	<b>88 982</b>	<b>301 907</b>	<b>380 874</b>	<b>87 644</b>	<b>293 230</b>
24	Zahlungen an öffentlichen Bereich	211 743	8 469	203 274	192 646	4 624	188 022
25	Lfd. Zuweisungen, Erstattungen und Zinsausgaben <sup>1)</sup>	203 649	487	203 162	189 474	1 533	187 941
26	Vermögensübertragungen	8 094	7 982	112	3 172	3 091	81
27	Darlehen und Tilgungen <sup>1)</sup>	-	-	-	-	-	-
28	<b>Bruttoausgaben</b>	<b>602 632</b>	<b>97 451</b>	<b>505 181</b>	<b>573 520</b>	<b>92 268</b>	<b>481 252</b>
29	J. Zahlungen von gleicher Ebene	20 736	-	1 657	9 687	-	395
30	<b>Bereinigte Ausgaben<sup>2)</sup></b>	<b>581 896</b>	<b>97 451</b>	<b>503 524</b>	<b>563 833</b>	<b>92 268</b>	<b>480 857</b>
31	J. Zahlungen von anderen Ebenen des öffentlichen Bereichs	51 161	26 106	44 134	47 299	23 917	32 674
32	<b>Nettoausgaben</b>	<b>530 735</b>	<b>71 345</b>	<b>459 390</b>	<b>516 534</b>	<b>68 351</b>	<b>448 183</b>
<b>EINNAHMEN</b>							
33	Einnahmen aus wirtschaftlicher Tätigkeit	11 161	202	10 959	10 129	390	9 739
34	Gebühren, sonstige Entgelte	278 582	8 518	270 064	277 107	7 718	269 389
35	Übrige lfd. Einnahmen/Steuern <sup>1)</sup>	42 458	10 121	32 337	46 261	13 942	32 319
36	Veräußerung von Sachvermögen	14 279	1	14 278	14 461	-	14 461
37	Veräußerung von Beteiligungen	-	-	-	50	-	50
38	Lfd. Zuschüsse von anderen Bereichen	294	43	251	4 954	4 682	272
39	Übrige Einnahmen	120 662	28 293	92 369	102 550	31 187	71 363
40	<b>Unmittelbare Einnahmen</b>	<b>467 436</b>	<b>47 178</b>	<b>420 258</b>	<b>455 512</b>	<b>57 919</b>	<b>397 593</b>

1) Versorgung, Zinsen, Tilgung und Steuern nur beim Aufgabenbereich "Allgemeine Finanzwirtschaft" 2) ohne "Besondere Finanzierungsvorgänge"

**1.2.14. Finanzwirtschaftliche Gruppierung der Ausgaben und Einnahmen des Landes, der Gemeinden  
und Gemeindeverbände nach Arten und Aufgabenbereichen für die Jahre 1996 und 1997**

- 1 000 DM -

Lfd. Nr.	Ausgabe-/Einnahmeart	1996			1997		
		zusammen	Land	Gem./Gv.	zusammen	Land	Gem./Gv.
<b>Ernährung, Landwirtschaft und Forsten</b>							
<b>AUSGABEN</b>							
1	Personalausgaben	8 376	6 941	1 435	6 618	5 290	1 328
2	Beamtenbezüge	2 313	2 207	106	1 645	1 534	111
3	Angestelltenvergütungen	4 284	3 181	1 103	4 173	3 094	1 079
4	Arbeiterlöhne	711	634	77	729	662	67
5	Sonstige Personalausgaben/Versorgung <sup>1)</sup>	1 068	919	149	71	-	71
6	Laufender Sachaufwand	8 749	8 034	715	9 650	8 836	814
7	Unterhaltung von unbewegl. Vermögen	394	28	366	430	1	429
8	Bewirtschaftung der Grundstücke	208	197	11	130	118	12
9	Mieten und Pachten	-	-	-	-	-	-
10	Übriger lfd. Sachaufwand/Zinsen <sup>1)</sup>	8 147	7 809	338	9 090	8 717	373
11	Sachinvestitionen	537	148	389	406	89	317
12	Baumaßnahmen	388	-	388	317	-	317
13	Erwerb von unbewegl. Sachvermögen	1	-	1	-	-	-
14	Erwerb von beweglichem Sachvermögen	148	148	-	89	89	-
15	Erwerb von Beteiligungen	-	-	-	-	-	-
16	<b>Direkte Ausgaben</b>	<b>17 662</b>	<b>15 123</b>	<b>2 539</b>	<b>16 674</b>	<b>14 215</b>	<b>2 459</b>
17	Zahlungen an andere Bereiche	21 507	20 504	1 003	16 352	15 369	983
18	Renten, Unterstützungen u.ä.	24	24	-	27	27	-
19	Lfd. Zuschüsse an soziale oder ähnliche Einrichtungen	6 212	5 999	213	6 964	6 768	196
20	Übrige lfd. Zuschüsse	8 394	8 148	246	5 998	5 771	227
21	Vermögensübertragungen	6 877	6 333	544	3 363	2 803	560
22	Darlehen	-	-	-	-	-	-
23	<b>Unmittelbare Ausgaben</b>	<b>39 169</b>	<b>35 627</b>	<b>3 542</b>	<b>33 026</b>	<b>29 584</b>	<b>3 442</b>
24	Zahlungen an öffentlichen Bereich	4 830	4 801	29	5 549	5 534	15
25	Lfd. Zuweisungen, Erstattungen und Zinsausgaben <sup>1)</sup>	187	170	17	273	258	15
26	Vermögensübertragungen	3 738	3 726	12	4 735	4 735	-
27	Darlehen und Tilgungen <sup>1)</sup>	905	905	-	541	541	-
28	<b>Bruttoausgaben</b>	<b>43 999</b>	<b>40 428</b>	<b>3 571</b>	<b>38 575</b>	<b>35 118</b>	<b>3 457</b>
29	./. Zahlungen von gleicher Ebene	355	-	-	4	-	-
30	<b>Bereinigte Ausgaben<sup>2)</sup></b>	<b>43 644</b>	<b>40 428</b>	<b>3 571</b>	<b>38 571</b>	<b>35 118</b>	<b>3 457</b>
31	./. Zahlungen von anderen Ebenen des öffentlichen Bereichs	12 549	12 440	464	10 463	10 390	77
32	<b>Nettoausgaben</b>	<b>31 095</b>	<b>27 988</b>	<b>3 107</b>	<b>28 108</b>	<b>24 728</b>	<b>3 380</b>
<b>EINNAHMEN</b>							
33	Einnahmen aus wirtschaftlicher Tätigkeit	-	-	-	-	-	-
34	Gebühren, sonstige Entgelte	1 672	1 656	16	85	66	19
35	Übrige lfd. Einnahmen/Steuern <sup>1)</sup>	1 281	1 258	23	1 043	1 042	1
36	Veräußerung von Sachvermögen	34	10	24	-	-	-
37	Veräußerung von Beteiligungen	-	-	-	-	-	-
38	Lfd. Zuschüsse von anderen Bereichen	2 461	2 180	281	5 532	5 253	279
39	Übrige Einnahmen	3 990	3 612	378	1 761	1 392	369
40	<b>Unmittelbare Einnahmen</b>	<b>9 438</b>	<b>8 716</b>	<b>722</b>	<b>8 421</b>	<b>7 753</b>	<b>668</b>

1) Versorgung, Zinsen, Tilgung und Steuern nur beim Aufgabenbereich "Allgemeine Finanzwirtschaft" 2) ohne "Besondere Finanzierungsvorgänge"

**1.2.15. Finanzwirtschaftliche Gruppierung der Ausgaben und Einnahmen des Landes, der Gemeinden  
und Gemeindeverbände nach Arten und Aufgabenbereichen für die Jahre 1996 und 1997**  
- 1 000 DM -

Lfd. Nr.	Ausgabe-/Einnahmeart	1996			1997		
		zusammen	Land	Gem./Gv.	zusammen	Land	Gem./Gv.
<b>Energie- und Wasserwirtschaft, Gewerbe, Dienstleistungen</b>							
<b>AUSGABEN</b>							
1	Personalausgaben	22 134	15 038	7 096	21 924	14 867	7 057
2	Beamtenbezüge	6 616	5 596	1 020	6 462	5 381	1 081
3	Angestelltenvergütungen	12 717	8 621	4 096	12 851	8 541	4 310
4	Arbeiterlöhne	1 343	555	788	1 423	615	808
5	Sonstige Personalausgaben/Versorgung <sup>1)</sup>	1 458	266	1 192	1 188	330	858
6	Laufender Sachaufwand	25 895	19 966	5 929	21 347	15 301	6 046
7	Unterhaltung von unbewegl. Vermögen	2 063	1 347	716	1 930	1 184	746
8	Bewirtschaftung der Grundstücke	967	658	309	1 012	705	307
9	Mieten und Pachten	186	-	186	190	-	190
10	Übriger lfd. Sachaufwand/Zinsen <sup>1)</sup>	22 679	17 961	4 718	18 215	13 412	4 803
11	Sachinvestitionen	29 052	1 483	27 569	38 594	1 394	37 200
12	Baumaßnahmen	27 429	701	26 728	34 660	1 104	33 556
13	Erwerb von unbewegl. Sachvermögen	791	-	791	3 585	-	3 585
14	Erwerb von beweglichem Sachvermögen	832	782	50	349	290	59
15	Erwerb von Beteiligungen	3 444	3 394	50	81	-	81
16	<b>Direkte Ausgaben</b>	<b>80 525</b>	<b>39 881</b>	<b>40 644</b>	<b>81 946</b>	<b>31 562</b>	<b>50 384</b>
17	Zahlungen an andere Bereiche	154 242	146 275	7 967	134 998	127 031	7 967
18	Renten, Unterstützungen u.ä.	50	50	-	375	375	-
19	Lfd. Zuschüsse an soziale oder ähnliche Einrichtungen	2 678	307	2 371	3 318	285	3 033
20	Übrige lfd. Zuschüsse	15 558	11 782	3 776	16 559	11 948	4 611
21	Vermögensübertragungen	115 172	113 352	1 820	101 631	101 337	294
22	Darlehen	20 784	20 784	-	13 115	13 086	29
23	<b>Unmittelbare Ausgaben</b>	<b>234 767</b>	<b>186 156</b>	<b>48 611</b>	<b>216 944</b>	<b>158 593</b>	<b>58 351</b>
24	Zahlungen an öffentlichen Bereich	92 151	90 043	2 108	112 348	110 259	2 089
25	Lfd. Zuweisungen, Erstattungen und Zinsausgaben <sup>1)</sup>	26 446	25 186	1 260	39 552	38 222	1 330
26	Vermögensübertragungen	65 705	64 857	848	72 796	72 037	759
27	Darlehen und Tilgungen <sup>1)</sup>	-	-	-	-	-	-
28	<b>Bruttoausgaben</b>	<b>326 918</b>	<b>276 199</b>	<b>50 719</b>	<b>329 292</b>	<b>268 852</b>	<b>60 440</b>
29	./ Zahlungen von gleicher Ebene	19 967	-	383	15 435	-	274
30	<b>Bereinigte Ausgaben<sup>2)</sup></b>	<b>306 951</b>	<b>276 199</b>	<b>50 336</b>	<b>313 857</b>	<b>268 852</b>	<b>60 166</b>
31	./ Zahlungen von anderen Ebenen des öffentlichen Bereichs	48 307	46 133	21 758	29 360	27 105	17 416
32	<b>Nettoausgaben</b>	<b>258 644</b>	<b>230 066</b>	<b>28 578</b>	<b>284 497</b>	<b>241 747</b>	<b>42 750</b>
<b>EINNAHMEN</b>							
33	Einnahmen aus wirtschaftlicher Tätigkeit	411	35	376	364	39	325
34	Gebühren, sonstige Entgelte	2 477	1 923	554	2 387	1 803	584
35	Übrige lfd. Einnahmen/Steuern <sup>1)</sup>	65 379	64 699	680	60 251	59 419	832
36	Veräußerung von Sachvermögen	7 642	19	7 623	7 637	12	7 625
37	Veräußerung von Beteiligungen	118	103	15	-	-	-
38	Lfd. Zuschüsse von anderen Bereichen	10 065	8 544	1 521	20 817	18 844	1 973
39	Übrige Einnahmen	11 388	9 387	2 001	19 421	15 081	4 340
40	<b>Unmittelbare Einnahmen</b>	<b>97 480</b>	<b>84 710</b>	<b>12 770</b>	<b>110 877</b>	<b>95 198</b>	<b>15 679</b>

1) Versorgung, Zinsen, Tilgung und Steuern nur beim Aufgabenbereich "Allgemeine Finanzwirtschaft" 2) ohne "Besondere Finanzierungsvorgänge"

**1.2.16. Finanzwirtschaftliche Gruppierung der Ausgaben und Einnahmen des Landes, der Gemeinden  
und Gemeindeverbände nach Arten und Aufgabenbereichen für die Jahre 1996 und 1997**

- 1 000 DM -

Lfd. Nr.	Ausgabe-/Einnahmeart	1996			1997		
		zusammen	Land	Gem./Gv.	zusammen	Land	Gem./Gv.
<b>Verkehrs- und Nachrichtenwesen</b>							
<b>AUSGABEN</b>							
1	Personalausgaben	43 842	32 309	11 533	42 827	33 132	9 695
2	Beamtenbezüge	3 084	2 840	244	3 030	2 794	236
3	Angestelltenvergütungen	16 500	13 879	2 621	16 641	13 866	2 775
4	Arbeiterlöhne	22 655	15 582	7 073	22 552	16 465	6 087
5	Sonstige Personalausgaben/Versorgung <sup>1)</sup>	1 603	8	1 595	604	7	597
6	Laufender Sachaufwand	86 453	18 965	67 488	100 572	26 755	73 817
7	Unterhaltung von unbewegl. Vermögen	32 708	14 293	18 415	37 631	17 857	19 774
8	Bewirtschaftung der Grundstücke	2 995	1 368	1 627	3 088	1 344	1 744
9	Mieten und Pachten	406	103	303	402	98	304
10	Übriger lfd. Sachaufwand/Zinsen <sup>1)</sup>	50 344	3 201	47 143	59 451	7 456	51 995
11	Sachinvestitionen	141 698	47 251	94 447	129 141	50 452	78 689
12	Baumaßnahmen	139 402	46 326	93 076	122 362	45 061	77 301
13	Erwerb von unbewegl. Sachvermögen	953	-	953	1 328	-	1 328
14	Erwerb von beweglichem Sachvermögen	1 343	925	418	5 451	5 391	60
15	Erwerb von Beteiligungen	-	-	-	-	-	-
16	<b>Direkte Ausgaben</b>	<b>271 993</b>	<b>98 525</b>	<b>173 468</b>	<b>272 540</b>	<b>110 339</b>	<b>162 201</b>
17	Zahlungen an andere Bereiche	198 321	195 909	2 412	211 560	209 453	2 107
18	Renten, Unterstützungen u.ä.	-	-	-	-	-	-
19	Lfd. Zuschüsse an soziale oder ähnliche Einrichtungen	8	-	8	9	-	9
20	Übrige lfd. Zuschüsse	151 568	150 368	1 200	148 916	147 516	1 400
21	Vermögensübertragungen	46 745	45 541	1 204	62 635	61 937	698
22	Darlehen	-	-	-	-	-	-
23	<b>Unmittelbare Ausgaben</b>	<b>470 314</b>	<b>294 434</b>	<b>175 880</b>	<b>484 100</b>	<b>319 792</b>	<b>164 308</b>
24	Zahlungen an öffentlichen Bereich	37 995	37 259	736	27 063	25 448	1 615
25	Lfd. Zuweisungen, Erstattungen und Zinsausgaben <sup>1)</sup>	901	901	-	1 013	1 013	-
26	Vermögensübertragungen	37 094	36 358	736	26 050	24 435	1 615
27	Darlehen und Tilgungen <sup>1)</sup>	-	-	-	-	-	-
28	<b>Bruttoausgaben</b>	<b>508 309</b>	<b>331 693</b>	<b>176 616</b>	<b>511 163</b>	<b>345 240</b>	<b>165 923</b>
29	/. Zahlungen von gleicher Ebene	36 500	-	245	23 513	-	159
30	<b>Bereinigte Ausgaben<sup>2)</sup></b>	<b>471 809</b>	<b>331 693</b>	<b>176 371</b>	<b>487 650</b>	<b>345 240</b>	<b>165 764</b>
31	/. Zahlungen von anderen Ebenen des öffentlichen Bereichs	237 974	236 013	38 216	230 859	230 398	23 815
32	<b>Nettoausgaben</b>	<b>233 835</b>	<b>95 680</b>	<b>138 155</b>	<b>256 791</b>	<b>114 842</b>	<b>141 949</b>
<b>EINNAHMEN</b>							
33	Einnahmen aus wirtschaftlicher Tätigkeit	657	134	523	670	146	524
34	Gebühren, sonstige Entgelte	7 329	70	7 259	6 809	54	6 755
35	Übrige lfd. Einnahmen/Steuern <sup>1)</sup>	3 364	884	2 480	2 879	809	2 070
36	Veräußerung von Sachvermögen	876	54	822	2 131	51	2 080
37	Veräußerung von Beteiligungen	-	-	-	-	-	-
38	Lfd. Zuschüsse von anderen Bereichen	71	-	71	30	-	30
39	Übrige Einnahmen	27 190	-	27 190	24 854	-	24 854
40	<b>Unmittelbare Einnahmen</b>	<b>39 487</b>	<b>1 142</b>	<b>38 345</b>	<b>37 373</b>	<b>1 060</b>	<b>36 313</b>

1) Versorgung, Zinsen, Tilgung und Steuern nur beim Aufgabenbereich "Allgemeine Finanzwirtschaft" 2) ohne "Besondere Finanzierungsvorgänge"

**1.2.17. Finanzwirtschaftliche Gruppierung der Ausgaben und Einnahmen des Landes, der Gemeinden  
und Gemeindeverbände nach Arten und Aufgabenbereichen für die Jahre 1996 und 1997**

- 1 000 DM -

Lfd. Nr.	Ausgabe-/Einnahmeart	1996			1997		
		zusammen	Land	Gem./Gv.	zusammen	Land	Gem./Gv.
<b>Wirtschaftsunternehmen</b>							
<b>AUSGABEN</b>							
1	Personalausgaben	30 217	19 863	10 354	26 252	17 948	8 304
2	Beamtenbezüge	7 544	5 803	1 741	7 449	5 641	1 808
3	Angestelltenvergütungen	2 552	1 880	672	2 514	1 853	661
4	Arbeiterlöhne	16 854	12 078	4 776	14 900	10 373	4 527
5	Sonstige Personalausgaben/Versorgung <sup>1)</sup>	3 267	102	3 165	1 389	81	1 308
6	Laufender Sachaufwand	11 817	6 359	5 458	9 758	4 846	4 912
7	Unterhaltung von unbewegl. Vermögen	3 448	392	3 056	2 372	100	2 272
8	Bewirtschaftung der Grundstücke	1 056	303	753	1 189	296	893
9	Mieten und Pachten	207	176	31	351	318	33
10	Übriger lfd. Sachaufwand/Zinsen <sup>1)</sup>	7 106	5 488	1 618	5 846	4 132	1 714
11	Sachinvestitionen	2 097	410	1 687	1 219	673	546
12	Baumaßnahmen	1 559	262	1 297	1 019	571	448
13	Erwerb von unbewegl. Sachvermögen	7	-	7	4	-	4
14	Erwerb von beweglichem Sachvermögen	531	148	383	196	102	94
15	Erwerb von Beteiligungen	35 900	35 872	28	39 902	37 652	2 250
16	<b>Direkte Ausgaben</b>	<b>80 031</b>	<b>62 504</b>	<b>17 527</b>	<b>77 131</b>	<b>61 119</b>	<b>16 012</b>
17	Zahlungen an andere Bereiche	17 630	11 800	5 830	17 042	10 660	6 382
18	Renten, Unterstützungen u.ä.	28	28	-	23	23	-
19	lfd. Zuschüsse an soziale oder ähnliche Einrichtungen	25	-	25	25	-	25
20	Übrige lfd. Zuschüsse	11 982	6 387	5 595	5 962	39	5 923
21	Vermögensübertragungen	5 595	5 385	210	11 032	10 598	434
22	Darlehen	-	-	-	-	-	-
23	<b>Unmittelbare Ausgaben</b>	<b>97 661</b>	<b>74 304</b>	<b>23 357</b>	<b>94 173</b>	<b>71 779</b>	<b>22 394</b>
24	Zahlungen an öffentlichen Bereich	3 049	211	2 838	2 465	209	2 256
25	lfd. Zuweisungen, Erstattungen und Zinsausgaben <sup>1)</sup>	3 049	211	2 838	2 465	209	2 256
26	Vermögensübertragungen	-	-	-	-	-	-
27	Darlehen und Tilgungen <sup>1)</sup>	-	-	-	-	-	-
28	<b>Bruttoausgaben</b>	<b>100 710</b>	<b>74 515</b>	<b>26 195</b>	<b>96 638</b>	<b>71 988</b>	<b>24 650</b>
29	/. Zahlungen von gleicher Ebene	2 739	-	147	1 977	-	156
30	<b>Bereinigte Ausgaben<sup>2)</sup></b>	<b>97 971</b>	<b>74 515</b>	<b>26 048</b>	<b>94 661</b>	<b>71 988</b>	<b>24 494</b>
31	/. Zahlungen von anderen Ebenen des öffentlichen Bereichs	2 700	1 149	4 143	1 195	1 118	1 898
32	<b>Nettoausgaben</b>	<b>95 271</b>	<b>73 366</b>	<b>21 905</b>	<b>93 466</b>	<b>70 870</b>	<b>22 596</b>
<b>EINNAHMEN</b>							
33	Einnahmen aus wirtschaftlicher Tätigkeit	111 501	22 493	89 008	117 012	21 626	95 386
34	Gebühren, sonstige Entgelte	956	87	869	1 065	108	957
35	Übrige lfd. Einnahmen/Steuern <sup>1)</sup>	5 393	293	5 100	4 181	29	4 152
36	Veräußerung von Sachvermögen	7	7	-	19	4	15
37	Veräußerung von Beteiligungen	130	-	130	621	162	459
38	lfd. Zuschüsse von anderen Bereichen	31	-	31	263	-	263
39	Übrige Einnahmen	2 202	1 299	903	1 963	1 274	689
40	<b>Unmittelbare Einnahmen</b>	<b>120 220</b>	<b>24 179</b>	<b>96 041</b>	<b>125 124</b>	<b>23 203</b>	<b>101 921</b>

1) Versorgung, Zinsen, Tilgung und Steuern nur beim Aufgabenbereich "Allgemeine Finanzwirtschaft" 2) ohne "Besondere Finanzierungsvorgänge"

**1.2.18. Finanzwirtschaftliche Gruppierung der Ausgaben und Einnahmen des Landes, der Gemeinden  
und Gemeindeverbände nach Arten und Aufgabenbereichen für die Jahre 1996 und 1997**

- 1 000 DM -

Lfd. Nr.	Ausgabe-/Einnahmeart	1996			1997		
		zusammen	Land	Gem./Gv.	zusammen	Land	Gem./Gv.
<b>Allgemeines Grund- und Kapitalvermögen, Sondervermögen</b>							
<b>AUSGABEN</b>							
1	Personalausgaben	1 669	-	1 669	1 473	-	1 473
2	Beamtenbezüge	54	-	54	57	-	57
3	Angestelltenvergütungen	261	-	261	276	-	276
4	Arbeiterlöhne	1 185	-	1 185	980	-	980
5	Sonstige Personalausgaben/Versorgung <sup>1)</sup>	169	-	169	160	-	160
6	Laufender Sachaufwand	26 165	1 842	24 323	27 928	1 858	26 070
7	Unterhaltung von unbewegl. Vermögen	10 832	622	10 210	12 112	678	11 434
8	Bewirtschaftung der Grundstücke	12 928	1 218	11 710	12 473	1 069	11 404
9	Mieten und Pachten	1 699	-	1 699	2 426	109	2 317
10	Übriger lfd. Sachaufwand/Zinsen <sup>1)</sup>	706	2	704	917	2	915
11	Sachinvestitionen	37 990	11 315	26 675	27 333	5 916	21 417
12	Baumaßnahmen	12 287	3 700	8 587	8 308	2 321	5 987
13	Erwerb von unbewegl. Sachvermögen	25 246	7 165	18 081	18 696	3 285	15 411
14	Erwerb von beweglichem Sachvermögen	457	450	7	329	310	19
15	Erwerb von Beteiligungen	12 910	12 910	-	9 711	9 711	-
16	<b>Direkte Ausgaben</b>	<b>78 734</b>	<b>26 067</b>	<b>52 667</b>	<b>66 445</b>	<b>17 485</b>	<b>48 960</b>
17	Zahlungen an andere Bereiche	188	-	188	249	-	249
18	Renten, Unterstützungen u.ä.	-	-	-	-	-	-
19	Lfd. Zuschüsse an soziale oder ähnliche Einrichtungen	10	-	10	47	-	47
20	Übrige lfd. Zuschüsse	22	-	22	17	-	17
21	Vermögensübertragungen	133	-	133	157	-	157
22	Darlehen	23	-	23	28	-	28
23	<b>Unmittelbare Ausgaben</b>	<b>78 922</b>	<b>26 067</b>	<b>52 855</b>	<b>66 694</b>	<b>17 485</b>	<b>49 209</b>
24	Zahlungen an öffentlichen Bereich	1	-	1	1	-	1
25	Lfd. Zuweisungen, Erstattungen und Zinsausgaben <sup>1)</sup>	1	-	1	1	-	1
26	Vermögensübertragungen	-	-	-	-	-	-
27	Darlehen und Tilgungen <sup>1)</sup>	-	-	-	-	-	-
28	<b>Bruttoausgaben</b>	<b>78 923</b>	<b>26 067</b>	<b>52 856</b>	<b>66 695</b>	<b>17 485</b>	<b>49 210</b>
29	/. Zahlungen von gleicher Ebene	2 200	-	118	1 665	-	36
30	<b>Bereinigte Ausgaben<sup>2)</sup></b>	<b>76 723</b>	<b>26 067</b>	<b>52 738</b>	<b>65 030</b>	<b>17 485</b>	<b>49 174</b>
31	/. Zahlungen von anderen Ebenen des öffentlichen Bereichs	123	-	2 205	148	-	1 777
32	<b>Nettoausgaben</b>	<b>76 600</b>	<b>26 067</b>	<b>50 533</b>	<b>64 882</b>	<b>17 485</b>	<b>47 397</b>
<b>EINNAHMEN</b>							
33	Einnahmen aus wirtschaftlicher Tätigkeit	38 385	5 421	32 964	38 960	5 860	33 100
34	Gebühren, sonstige Entgelte	94	-	94	98	-	98
35	Übrige lfd. Einnahmen/Steuern <sup>1)</sup>	1 669	74	1 595	2 173	206	1 967
36	Veräußerung von Sachvermögen	63 352	9 180	54 172	56 210	4 249	51 961
37	Veräußerung von Beteiligungen	3 417	3 417	-	500	500	-
38	Lfd. Zuschüsse von anderen Bereichen	2	-	2	-	-	-
39	Übrige Einnahmen	1 283	452	831	374	1	373
40	<b>Unmittelbare Einnahmen</b>	<b>108 202</b>	<b>18 544</b>	<b>89 658</b>	<b>98 315</b>	<b>10 816</b>	<b>87 499</b>

1) Versorgung, Zinsen, Tilgung und Steuern nur beim Aufgabenbereich "Allgemeine Finanzwirtschaft" 2) ohne "Besondere Finanzierungsvorgänge"

**1.2.19. Finanzwirtschaftliche Gruppierung der Ausgaben und Einnahmen des Landes, der Gemeinden  
und Gemeindeverbände nach Arten und Aufgabenbereichen für die Jahre 1996 und 1997**  
- 1 000 DM -

Lfd. Nr.	Ausgabe-/Einnahmeart	1996			1997		
		zusammen	Land	Gem./Gv.	zusammen	Land	Gem./Gv.
<b>Allgemeine Finanzwirtschaft</b>							
<b>AUSGABEN</b>							
1	Personalausgaben	729 471	593 789	135 682	749 077	606 778	142 299
2	Beamtenbezüge	-	-	-	-	-	-
3	Angestelltenvergütungen	-	-	-	-	-	-
4	Arbeiterlöhne	-	-	-	-	-	-
5	Sonstige Personalausgaben/Versorgung	729 471	593 789	135 682	749 077	606 778	142 299
6	Laufender Sachaufwand	1 134 626	957 408	177 218	1 106 269	934 493	171 776
7	Unterhaltung von unbewegl. Vermögen	-	-	-	-	-	-
8	Bewirtschaftung der Grundstücke	-	-	-	-	-	-
9	Mieten und Pachten	-	-	-	-	-	-
10	Übriger lfd. Sachaufwand/Zinsen	1 134 626	957 408	177 218	1 106 269	934 493	171 776
11	Sachinvestitionen	-	-	-	-	-	-
12	Baumaßnahmen	-	-	-	-	-	-
13	Erwerb von unbewegl. Sachvermögen	-	-	-	-	-	-
14	Erwerb von beweglichem Sachvermögen	-	-	-	-	-	-
15	Erwerb von Beteiligungen	-	-	-	-	-	-
16	<b>Direkte Ausgaben</b>	<b>1 864 097</b>	<b>1 551 197</b>	<b>312 900</b>	<b>1 855 346</b>	<b>1 541 271</b>	<b>314 075</b>
17	Zahlungen an andere Bereiche	1	-	1	1	-	1
18	Renten, Unterstützungen u.ä.	-	-	-	-	-	-
19	Lfd. Zuschüsse an soziale oder ähnliche Einrichtungen	-	-	-	-	-	-
20	Übrige lfd. Zuschüsse	-	-	-	-	-	-
21	Vermögensübertragungen	1	-	1	1	-	1
22	Darlehen	-	-	-	-	-	-
23	<b>Unmittelbare Ausgaben</b>	<b>1 864 098</b>	<b>1 551 197</b>	<b>312 901</b>	<b>1 855 347</b>	<b>1 541 271</b>	<b>314 076</b>
24	Zahlungen an öffentlichen Bereich	1 549 956	807 638	742 318	1 581 263	842 019	739 244
25	Lfd. Zuweisungen, Erstattungen und Zinsausgaben	1 533 644	794 133	739 511	1 564 733	828 836	735 897
26	Vermögensübertragungen	1 511	1 511	-	1 202	1 202	-
27	Darlehen und Tilgungen	14 801	11 994	2 807	15 328	11 981	3 347
28	<b>Bruttoausgaben</b>	<b>3 414 054</b>	<b>2 358 835</b>	<b>1 055 219</b>	<b>3 436 610</b>	<b>2 383 290</b>	<b>1 053 320</b>
29	./. Zahlungen von gleicher Ebene	1 457 272	-	735 898	1 514 354	-	738 953
30	<b>Bereinigte Ausgaben<sup>1)</sup></b>	<b>1 956 782</b>	<b>2 358 835</b>	<b>319 321</b>	<b>1 922 256</b>	<b>2 383 290</b>	<b>314 367</b>
31	./. Zahlungen von anderen Ebenen des öffentlichen Bereichs	2 240 791	2 240 925	721 240	2 292 246	2 292 326	775 321
32	<b>Nettoausgaben</b>	<b>- 284 009</b>	<b>117 910</b>	<b>- 401 919</b>	<b>- 369 990</b>	<b>90 964</b>	<b>- 460 954</b>
<b>EINNAHMEN</b>							
33	Einnahmen aus wirtschaftlicher Tätigkeit	-	-	-	4	-	4
34	Gebühren, sonstige Entgelte	-	-	-	-	-	-
35	Übrige lfd. Einnahmen/Steuern	4 600 409	3 544 713	1 055 696	4 607 016	3 511 484	1 095 532
36	Veräußerung von Sachvermögen	-	-	-	-	-	-
37	Veräußerung von Beteiligungen	-	-	-	-	-	-
38	Lfd. Zuschüsse von anderen Bereichen	12 023	300	11 723	15 093	649	14 444
39	Übrige Einnahmen	-	-	-	86	-	86
40	<b>Unmittelbare Einnahmen</b>	<b>4 612 432</b>	<b>3 545 013</b>	<b>1 067 419</b>	<b>4 622 199</b>	<b>3 512 133</b>	<b>1 110 066</b>

1) ohne "Besondere Finanzierungsvorgänge"



**1.3. Ausgewählte Ausgabe- und Einnahmearten des Landes, der Gemeinden  
und Gemeindeverbände für die Jahre 1990 bis 1997<sup>\*)</sup>**

**- 1 000 DM -**

Gebietskörperschaft	1990	1991	1992	1993	1994	1995	1996	1997
<b>Personalausgaben</b>								
Land	2 236 305	2 400 182	2 544 579	2 618 676	2 647 645	2 718 566	2 758 718	2 737 307
Gemeinden/Gv.	789 733	842 460	878 948	878 759	885 434	910 624	906 541	950 853
<b>Zusammen</b>	<b>3 026 038</b>	<b>3 242 642</b>	<b>3 423 527</b>	<b>3 497 435</b>	<b>3 533 079</b>	<b>3 629 190</b>	<b>3 665 259</b>	<b>3 688 160</b>
<b>Laufender Sachaufwand</b>								
Land	1 469 048	1 600 712	1 678 883	1 832 263	1 864 838	1 833 512	1 818 543	1 715 676
Gemeinden/Gv.	600 745	631 162	654 901	705 137	708 876	688 108	674 956	685 479
<b>Zusammen</b>	<b>2 069 793</b>	<b>2 231 874</b>	<b>2 333 784</b>	<b>2 537 400</b>	<b>2 573 714</b>	<b>2 521 620</b>	<b>2 493 499</b>	<b>2 401 155</b>
<b>Baumaßnahmen</b>								
Land	162 179	153 671	141 497	157 581	144 445	140 307	105 345	114 960
Gemeinden/Gv.	350 165	347 908	404 404	390 053	361 678	320 049	289 171	261 928
<b>Zusammen</b>	<b>512 344</b>	<b>501 579</b>	<b>545 901</b>	<b>547 634</b>	<b>506 123</b>	<b>460 356</b>	<b>394 516</b>	<b>376 888</b>
<b>Sonstiger Vermögenserwerb</b>								
Land	183 034	126 899	83 972	106 260	73 082	67 391	127 419	112 404
Gemeinden/Gv.	82 588	81 776	88 422	76 686	70 857	65 565	57 162	73 533
<b>Zusammen</b>	<b>265 622</b>	<b>208 675</b>	<b>172 394</b>	<b>182 946</b>	<b>143 939</b>	<b>132 956</b>	<b>184 581</b>	<b>185 937</b>
<b>Unmittelbare Ausgaben</b>								
Land	4 633 493	4 935 423	5 159 039	5 416 271	5 454 258	5 531 206	5 713 043	5 565 527
Gemeinden/Gv.	2 344 332	2 471 148	2 659 542	2 781 562	2 830 945	2 854 094	2 798 455	2 810 877
<b>Zusammen</b>	<b>6 977 825</b>	<b>7 406 571</b>	<b>7 818 581</b>	<b>8 197 833</b>	<b>8 285 203</b>	<b>8 385 300</b>	<b>8 511 498</b>	<b>8 376 404</b>
<b>Bruttoausgaben</b>								
Land	5 639 539	5 994 209	6 345 836	6 695 685	6 657 771	6 686 423	6 883 262	6 766 372
Gemeinden/Gv.	3 311 106	3 538 039	3 846 223	4 073 192	4 279 317	4 355 254	4 378 779	4 308 859
<b>Zusammen</b>	<b>8 950 645</b>	<b>9 532 248</b>	<b>10 192 059</b>	<b>10 768 877</b>	<b>10 937 088</b>	<b>11 041 677</b>	<b>11 262 041</b>	<b>11 075 231</b>
<b>Bereinigte Ausgaben<sup>1)</sup></b>								
Land	5 590 594	5 939 076	6 262 998	6 621 992	6 624 086	6 612 991	6 811 113	6 690 339
Gemeinden/Gv.	2 638 160	2 785 945	3 009 014	3 104 713	3 124 210	3 127 216	3 090 532	3 066 239
<b>Zusammen</b>	<b>7 363 253</b>	<b>7 789 067</b>	<b>8 240 842</b>	<b>8 637 393</b>	<b>8 736 311</b>	<b>8 792 275</b>	<b>8 915 770</b>	<b>8 780 778</b>
<b>Nettoausgaben</b>								
Land	4 351 975	4 674 592	4 919 169	5 256 023	3 846 958	3 992 335	4 056 662	3 936 523
Gemeinden/Gv.	1 714 397	1 784 711	1 921 373	1 974 405	2 062 497	2 116 752	2 070 151	2 062 722
<b>Zusammen</b>	<b>6 066 372</b>	<b>6 459 303</b>	<b>6 840 542</b>	<b>7 230 428</b>	<b>5 909 455</b>	<b>6 109 087</b>	<b>6 126 813</b>	<b>5 999 245</b>
<b>Einnahmen aus Verwaltung und Betrieb</b>								
Land	488 312	504 427	545 515	566 226	576 017	571 607	575 519	567 375
Gemeinden/Gv.	528 206	515 499	539 503	512 141	503 789	524 997	498 378	511 139
<b>Zusammen</b>	<b>1 016 518</b>	<b>1 019 926</b>	<b>1 085 018</b>	<b>1 078 367</b>	<b>1 079 806</b>	<b>1 096 604</b>	<b>1 073 897</b>	<b>1 078 514</b>
<b>Übrige laufende Einnahmen, Steuern</b>								
Land	2 988 794	3 163 753	3 419 282	3 525 842	3 484 037	3 528 450	3 679 357	3 654 607
Gemeinden/Gv.	971 828	1 054 327	1 172 545	1 162 805	1 179 406	1 150 413	1 128 890	1 184 088
<b>Zusammen</b>	<b>3 960 622</b>	<b>4 218 080</b>	<b>4 591 827</b>	<b>4 688 647</b>	<b>4 663 443</b>	<b>4 678 863</b>	<b>4 808 247</b>	<b>4 838 695</b>
<b>Veräußerung von Vermögen</b>								
Land	9 290	9 385	5 972	6 738	6 077	15 254	14 443	5 074
Gemeinden/Gv.	52 446	61 618	60 046	63 909	88 072	80 195	80 288	85 123
<b>Zusammen</b>	<b>61 736</b>	<b>71 003</b>	<b>66 018</b>	<b>70 647</b>	<b>94 149</b>	<b>95 449</b>	<b>94 731</b>	<b>90 197</b>
<b>Unmittelbare Einnahmen</b>								
Land	3 602 377	3 814 982	4 109 476	4 247 674	4 263 555	4 273 068	4 444 979	4 386 122
Gemeinden/Gv.	1 720 116	1 834 176	1 960 356	1 958 105	2 001 583	2 025 795	2 002 229	2 012 326
<b>Zusammen</b>	<b>5 322 493</b>	<b>5 649 158</b>	<b>6 069 832</b>	<b>6 205 779</b>	<b>6 265 138</b>	<b>6 298 863</b>	<b>6 447 208</b>	<b>6 398 448</b>

<sup>\*)</sup> einschließlich Hochschulkliniken und Landeskrankenhäuser, ohne kommunale Krankenhäuser 1) ohne "Besondere Finanzierungsvorgänge"

# WER NUTZT die Informationen der amtlichen Statistik?

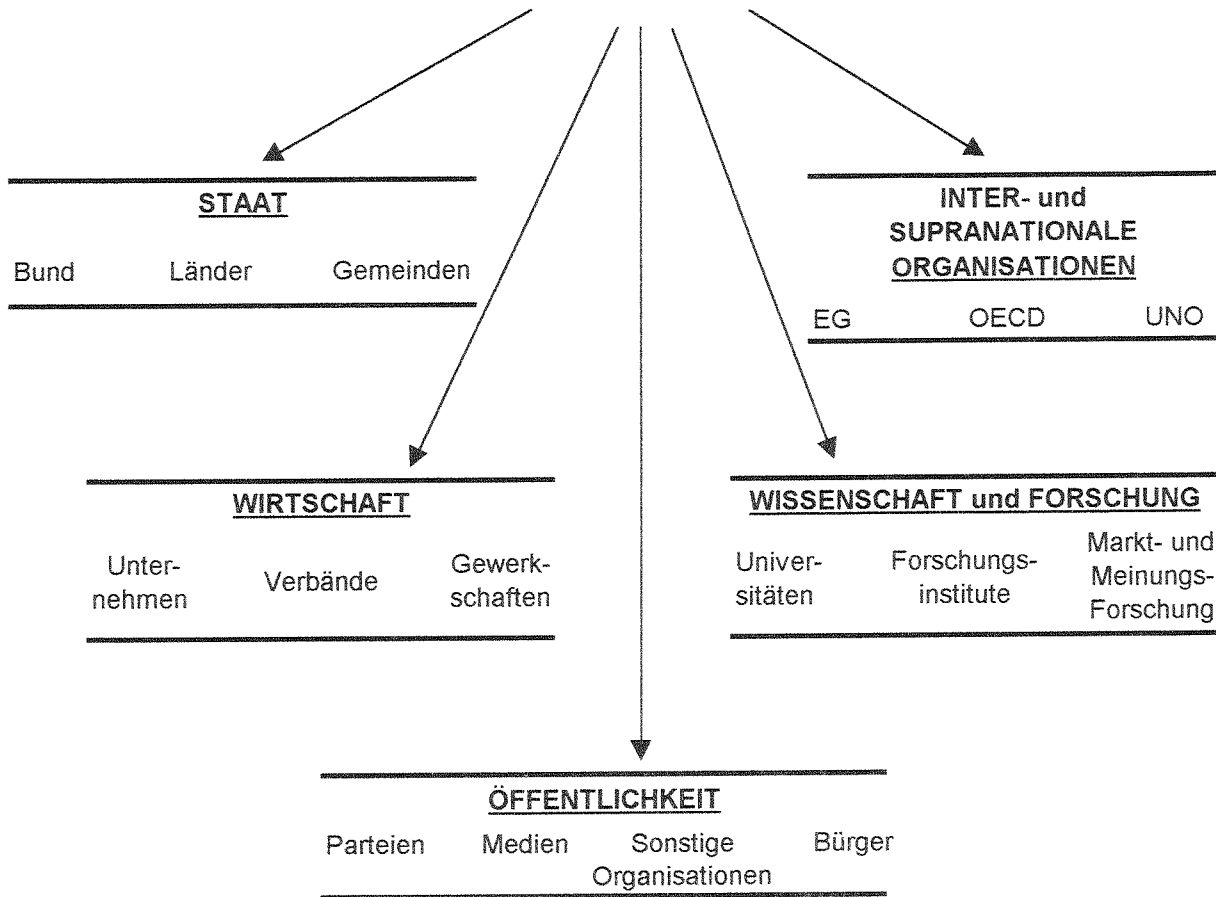

**2. Finanzen des Landes nach den Ergebnissen  
der Jahresrechnungsstatistik  
und der Hochschulfinanzstatistik**

## 2.1. Gesamtwirtschaftliche Gruppierung der Ausgaben und Einnahmen

- 1 000

Lfd.- Nr.	Ausgabe-/Einnahmeart	Aufgaben-						
		Politische Führung, Zentrale Ver- waltung	Aus- wärtige An- gelegen- heiten	Öffent- liche Sicherheit und Ordnung, Rechts- schutz	Schulen und vor- schulische Bildung	Hoch- schulen <sup>1)</sup>	Förderung des Bildungs- wesens	Sonstiges Bildungs- wesen
		(F 01)	(F 02)	(F 04 + 05)	(F 111 + 12)	(F 13)	(F 14)	(F 15)
	<b>AUSGABEN</b>							
1	Personalausgaben/Versorgung <sup>2)</sup>	282 782	-	372 549	716 831	566 425	-	3 204
2	Unterhaltung v. unbeweglichem Vermögen	735	-	1 117	90	1 727	-	13
3	Übriger laufender Sachaufwand/Zinsen <sup>2)</sup>	60 281	638	90 413	11 664	233 037	2 076	4 876
4	Laufende Zuweisungen, Erstattungen und Zinsausgaben <sup>2)</sup> an öffentlichen Bereich	1 901	-	3 923	13 523	40 654	-	2 155
5	Laufende Zuschüsse an Unternehmen	-	-	-	-	-	-	-
6	Renten, Unterstützungen u.ä.	78	-	2 980	6 418	2 313	16 343	-
7	Laufende Zuschüsse an Sonstige im Inland	5 232	43	725	94 882	650	6 150	2 966
8	Laufende Zuschüsse an Ausland	-	2	-	-	-	-	-
9	/. Zahlungen vom Land	-	-	-	-	64 822	-	-
10	<b>Ausgaben der laufenden Rechnung</b>	<b>351 009</b>	<b>683</b>	<b>471 707</b>	<b>843 408</b>	<b>779 984</b>	<b>24 569</b>	<b>13 214</b>
11	Baumaßnahmen	7 030	-	10 757	-	31 302	-	-
12	Erwerb von Grund- und Sachvermögen	5 359	-	8 282	141	39 086	-	30
13	Vermögensübertragungen an öffentl. Bereich	-	-	7 840	1 916	8 945	-	-
14	Vermögensübertragungen an Unternehmen	-	-	-	-	-	-	-
15	Vermögensübertragungen an Sonst. im Inland	-	-	335	2 115	-	50	-
16	Vermögensübertragungen an Ausland	-	-	-	-	-	-	-
17	Darlehen und Tilgung <sup>2)</sup> an öffentl. Bereich	-	-	-	-	-	-	-
18	Darlehen an Unternehmen	-	-	-	-	-	-	-
19	Darlehen an Sonstige im Inland	-	-	-	-	139	8 365	-
20	Darlehen an Ausland	-	-	-	-	-	-	-
21	Erwerb von Beteiligungen	-	-	-	-	24	-	-
22	/. Zahlungen vom Land	-	-	-	-	8 945	-	-
23	<b>Ausgaben der Kapitalrechnung</b>	<b>12 389</b>	<b>-</b>	<b>27 214</b>	<b>4 172</b>	<b>70 551</b>	<b>8 415</b>	<b>30</b>
24	<b>Bereinigte Ausgaben (ohne besondere Finanzierungsvorgänge)</b>	<b>363 398</b>	<b>683</b>	<b>498 921</b>	<b>847 580</b>	<b>850 535</b>	<b>32 984</b>	<b>13 244</b>
	<b>EINNAHMEN</b>							
25	Steuern u. steuerähnliche Abgaben	-	-	-	-	-	-	-
26	Mieten und Pachten	119	-	500	61	461	-	1
27	Sonst. Einnahmen aus wirtschaftl. Tätigkeit	-	-	3 515	334	13	-	4
28	Zinseinnahmen von anderen Bereichen	5 087	-	-	-	-	27	-
29	Laufende Zuweisungen, Erstattungen und Zinseinnahmen vom öffentl. Bereich	9 853	113	1 140	2 010	91 816	9 713	400
30	Laufende Zuschüsse von anderen Bereichen	460	-	10 538	43	28 446	25	52
31	Gebühren, sonstige Entgelte	6 789	-	78 693	4 662	396 270	-	1
32	Übrige laufende Einnahmen	30 346	3	3 320	120	26 164	2	118
33	/. Zahlungen vom Land	-	-	-	-	64 822	-	-
34	<b>Einnahmen der laufenden Rechnung</b>	<b>52 654</b>	<b>116</b>	<b>97 706</b>	<b>7 230</b>	<b>478 348</b>	<b>9 767</b>	<b>576</b>
35	Veräußerung von Sachvermögen	21	-	8	-	21	-	-
36	Vermögensübertragungen v. öffentl. Bereich	-	-	-	-	27 991	6 120	-
37	Vermögensübertragungen v. and. Bereichen	-	-	-	-	387	-	-
38	Darlehensrückflüsse vom öffentl. Bereich	-	-	-	-	-	-	-
39	Darlehensrückflüsse von anderen Bereichen	-	-	-	-	-	3 300	-
40	Veräußerung von Beteiligungen	-	-	-	-	-	-	-
41	Schuldenaufnahme vom öffentl. Bereich	-	-	-	-	-	-	-
42	/. Zahlungen vom Land	-	-	-	-	8 945	-	-
43	<b>Einnahmen der Kapitalrechnung</b>	<b>21</b>	<b>-</b>	<b>8</b>	<b>-</b>	<b>19 454</b>	<b>9 420</b>	<b>-</b>
44	<b>Bereinigte Einnahmen (ohne besondere Finanzierungsvorgänge)</b>	<b>52 675</b>	<b>116</b>	<b>97 714</b>	<b>7 230</b>	<b>497 802</b>	<b>19 187</b>	<b>576</b>

1) einschließlich Hochschulkliniken und Landeskrankenhäuser 2) Versorgung, Zinsen und Tilgung nur beim Aufgabenbereich "Allgemeine Finanzwirtschaft"

des Landes nach Aufgabenbereichen für das Jahr 1997

DM -

bereich (Funktion)											Lfd.- Nr.
Forschung außerhalb der Hoch- schulen  (F112+16+17)	Kulturelle Angele- genheiten  (F113+18+19)	Soziale Sicherung  (F 2)	Gesund- heit <sup>1)</sup> , Sport und Erholung  (F 3)	Wohnungs- wesen, Raumordn. und komm. Gemein- schafts- dienste  (F 4)	Ernährung, Land- wirtschaft und Forsten  (F 5)	Energie- u. Wasser- wirtschaft, Gewerbe, Dienst- leistungen  (F 6)	Verkehrs- und Nach- richten- wesen  (F 7)	Wirt- schafts- unter- nehmen  (F 81 bis 86)	Allgem. Grund- und Kapiatal- vermögen, Sonder- vermögen  (F 87)	Allgem. Finanz- wirtschaft (ohne bes. Finanz- vorgänge)  (F 9)	
619	1 851	39 573	48 868	26 590	5 290	14 867	33 132	17 948	-	606 778	1
81	311	443	60	16	1	1 184	17 857	100	678	-	2
32 994	8 416	263 878	6 047	4 674	8 835	14 117	8 898	4 746	1 180	934 493	3
3 064	284	91 428	5 008	1 533	258	38 222	1 013	209	-	828 836	4
309	47 509	8 073	-	-	5 771	11 948	147 516	39	-	-	5
-	502	151 827	28	-	27	375	-	23	-	-	6
-	2 058	23 275	10 625	6	6 768	285	-	-	-	-	7
-	-	3 782	-	-	-	-	-	-	-	-	8
-	-	-	2 266	-	-	-	-	-	-	-	9
37 067	60 931	582 279	68 370	32 819	26 950	80 998	208 416	23 065	1 858	2 370 107	10
-	-	711	16 103	-	-	1 104	45 061	571	2 321	-	11
1 018	-	76	402	1 143	89	290	5 391	102	3 595	-	12
-	155	123	31 833	3 091	4 735	72 037	24 435	-	-	1 202	13
3 373	4 686	-	-	-	2 803	95 715	10 868	10 598	-	-	14
1 023	3 574	25 241	31 726	42 223	-	5 622	51 069	-	-	-	15
-	-	-	-	-	-	-	-	-	-	-	16
-	-	-	-	-	541	-	-	-	-	11 981	17
-	-	-	-	-	-	13 086	-	-	-	-	18
-	-	49	-	12 992	-	-	-	-	-	-	19
-	-	-	-	-	-	-	-	-	-	-	20
-	-	-	13	-	-	-	-	37 652	9 711	-	21
-	-	-	-	-	-	-	-	-	-	-	22
5 414	8 415	26 200	80 077	59 449	8 168	187 854	136 824	48 923	15 627	13 183	23
42 481	69 346	608 479	148 447	92 268	35 118	268 852	345 240	71 988	17 485	2 383 290	24
-	234	-	-	-	432	55 572	-	-	-	3 511 484	25
-	14	1 989	7	14	-	36	146	1 473	3 650	-	26
-	-	-	-	376	-	3	-	20 153	2 210	-	27
-	-	-	-	13 933	189	3 608	-	-	17	-	28
3 104	224	69 237	6 544	446	7 399	989	180 273	1 118	-	2 284 881	29
-	146	35 278	27	4 682	5 253	18 844	-	-	-	649	30
-	1	1 153	34 978	7 718	66	1 803	54	108	-	-	31
381	32	968	874	9	421	239	809	29	189	-	32
-	-	-	2 266	-	-	-	-	-	-	-	33
3 485	651	108 625	40 164	27 178	13 760	81 094	181 282	22 881	6 066	5 797 014	34
-	-	-	46	-	-	12	51	4	4 249	-	35
-	-	-	16 330	22 032	2 991	26 116	50 125	-	-	-	36
1 900	-	-	-	-	372	14 929	-	1 274	-	-	37
-	-	-	-	1 439	-	-	-	-	-	-	38
-	-	101	-	31 187	1 020	152	-	-	1	-	39
-	-	-	-	-	-	-	-	162	500	-	40
-	-	-	-	-	-	-	-	-	-	7 445	41
-	-	-	-	-	-	-	-	-	-	-	42
1 900	-	101	16 376	54 658	4 383	41 209	50 176	1 440	4 750	7 445	43
5 385	651	108 726	56 540	81 836	18 143	122 303	231 458	24 321	10 816	5 804 459	44

**2.2. Gesamtwirtschaftliche Gruppierung der Ausgaben und Einnahmen  
des Landes für die Jahre 1992 bis 1997<sup>\*)</sup>**  
**- 1 000 DM -**

Lfd.-Nr.	Ausgabe-/Einnahmeart	1992	1993	1994	1995	1996	1997
	<b>AUSGABEN</b>						
1	Personalausgaben/Versorgung	2 544 579	2 618 676	2 647 645	2 718 566	2 758 718	2 737 307
2	Unterhaltung v. unbeweglichem Vermögen	25 856	24 659	24 208	23 755	24 534	24 413
3	Übriger laufender Sachaufwand/Zinsen	1 653 027	1 807 603	1 840 630	1 809 757	1 794 009	1 691 263
4	Laufende Zuweisungen, Erstattungen und Zinsausgaben an öffentlichen Bereich	913 948	1 022 709	1 011 560	993 198	999 305	1 032 011
5	Laufende Zuschüsse an Unternehmen	132 448	123 474	134 834	128 225	230 186	221 165
6	Renten, Unterstützungen u.ä.	174 073	192 085	189 320	195 392	180 017	180 914
7	Laufende Zuschüsse an Sonstige im Inland	131 643	130 991	135 470	145 247	152 166	153 665
8	Laufende Zuschüsse an Ausland	4 595	4 609	4 221	4 057	3 874	3 784
9	./.. Zahlungen vom Land	51 513	67 193	26 185	64 432	62 562	67 088
10	<b>Ausgaben der laufenden Rechnung</b>	<b>5 528 656</b>	<b>5 857 613</b>	<b>5 961 703</b>	<b>5 953 765</b>	<b>6 080 247</b>	<b>5 977 434</b>
11	Baumaßnahmen	141 497	157 581	144 445	140 307	105 345	114 960
12	Erwerb von Grund- und Sachvermögen	60 278	64 841	53 181	55 953	75 118	65 004
13	Vermögensübertragungen an öffentl. Bereich	264 454	244 338	178 785	146 519	158 015	156 312
14	Vermögensübertragungen an Unternehmen	131 835	110 272	106 585	146 268	143 677	128 043
15	Vermögensübertragungen an Sonst. im Inland	99 677	101 812	108 858	114 104	147 107	162 978
16	Vermögensübertragungen an Ausland	-	-	-	-	-	-
17	Darlehen und Tilgung an öffentl. Bereich	8 395	12 367	13 168	15 500	12 899	12 522
18	Darlehen an Unternehmen	4 612	8 909	17 209	10 347	20 784	13 086
19	Darlehen an Sonstige im Inland	31 225	29 340	27 751	27 790	25 207	21 545
20	Darlehen an Ausland	-	-	-	-	-	-
21	Erwerb von Beteiligungen	23 694	41 419	19 901	11 438	52 301	47 400
22	./.. Zahlungen vom Land	31 325	6 500	7 500	9 000	9 587	8 945
23	<b>Ausgaben der Kapitalrechnung</b>	<b>734 342</b>	<b>764 379</b>	<b>662 383</b>	<b>659 226</b>	<b>730 866</b>	<b>712 905</b>
24	<b>Bereinigte Ausgaben (ohne besondere Finanzierungsvorgänge)</b>	<b>6 262 998</b>	<b>6 621 992</b>	<b>6 624 086</b>	<b>6 612 991</b>	<b>6 811 113</b>	<b>6 690 339</b>
	<b>EINNAHMEN</b>						
25	Steuern u. steuerähnliche Abgaben	3 349 747	3 455 147	3 395 069	3 457 551	3 605 944	3 567 722
26	Mieten und Pachten	19 945	17 514	11 627	9 200	8 106	8 471
27	Sonst. Einnahmen aus wirtschaftl. Tätigkeit	38 539	40 168	40 443	29 480	25 992	26 608
28	Zinseinnahmen von anderen Bereichen	15 429	15 367	18 651	13 304	14 560	22 861
29	Laufende Zuweisungen, Erstattungen und Zinseinnahmen vom öffentl. Bereich	1 104 916	1 186 699	2 593 589	2 457 327	2 576 728	2 669 260
30	Laufende Zuschüsse von anderen Bereichen	81 139	96 691	136 219	99 854	127 705	104 443
31	Gebühren, sonstige Entgelte	487 031	508 544	523 947	532 927	541 421	532 296
32	Übrige laufende Einnahmen	54 106	55 328	70 317	57 595	58 853	64 024
33	./.. Zahlungen vom Land	51 513	67 193	26 185	64 432	62 562	67 088
34	<b>Einnahmen der laufenden Rechnung</b>	<b>5 099 339</b>	<b>5 308 265</b>	<b>6 763 677</b>	<b>6 592 806</b>	<b>6 896 747</b>	<b>6 928 597</b>
35	Veräußerung von Sachvermögen	4 862	4 798	2 954	10 961	10 923	4 412
36	Vermögensübertragungen v. öffentl. Bereich	310 099	242 227	207 017	227 173	240 204	151 705
37	Vermögensübertragungen v. and. Bereichen	19 683	10 678	17 668	22 998	13 525	18 862
38	Darlehensrückflüsse vom öffentl. Bereich	1 848	1 550	1 425	1 404	1 441	1 439
39	Darlehensrückflüsse von anderen Bereichen	37 885	41 499	43 537	34 905	34 430	35 761
40	Veräußerung von Beteiligungen	1 110	1 940	3 123	4 293	3 520	662
41	Schuldenaufnahme vom öffentl. Bereich	9 804	9 186	8 782	8 184	8 227	7 445
42	./.. Zahlungen vom Land	31 325	6 500	7 500	9 000	9 587	8 945
43	<b>Einnahmen der Kapitalrechnung</b>	<b>353 966</b>	<b>305 378</b>	<b>277 006</b>	<b>300 918</b>	<b>302 683</b>	<b>211 341</b>
44	<b>Bereinigte Einnahmen (ohne besondere Finanzierungsvorgänge)</b>	<b>5 453 305</b>	<b>5 613 643</b>	<b>7 040 683</b>	<b>6 893 724</b>	<b>7 199 430</b>	<b>7 139 938</b>

<sup>\*)</sup> einschließlich Hochschulkliniken und Landeskrankenhäuser

**2.3. Finanzwirtschaftliche Gruppierung der Ausgaben und Einnahmen des Landes  
für die Jahre 1992 bis 1997<sup>1)</sup>  
- 1 000 DM -**

Lfd.-Nr.	Ausgabe-/Einnahmeart	1992	1993	1994	1995	1996	1997
	<b>AUSGABEN</b>						
1	Personalausgaben	2 544 579	2 618 676	2 647 645	2 718 566	2 758 718	2 737 307
2	Beamtenbezüge	1 141 830	1 165 101	1 170 007	1 206 584	1 215 100	1 206 167
3	Angestelltenvergütungen	726 384	751 850	757 544	762 703	778 921	761 065
4	Arbeiterlöhne	87 887	93 104	85 231	81 486	79 046	76 537
5	Sonstige Personalausgaben/Versorgung	588 478	608 621	634 863	667 793	685 651	693 538
6	Laufender Sachaufwand	1 678 883	1 832 262	1 864 838	1 833 512	1 818 543	1 715 676
7	Unterhaltung von unbewegl. Vermögen	25 856	24 659	24 208	23 755	24 534	24 413
8	Bewirtschaftung der Grundstücke	46 706	44 419	45 359	42 836	42 306	42 212
9	Mieten und Pachten	8 446	8 648	8 920	8 096	8 972	8 077
10	Übriger lfd. Sachaufwand/Zinsen	1 597 875	1 754 536	1 786 351	1 758 825	1 742 731	1 640 974
11	Sachinvestitionen	201 775	222 422	197 626	196 260	180 463	179 964
12	Baumaßnahmen	141 497	157 581	144 445	140 307	105 345	114 960
13	Erwerb von unbewegl. Sachvermögen	771	3 624	305	1 116	8 524	5 644
14	Erwerb von beweglichem Sachvermögen	59 507	61 217	52 876	54 837	66 594	59 360
15	Erwerb von Beteiligungen	23 694	41 419	19 901	11 438	52 301	47 400
16	<b>Direkte Ausgaben</b>	<b>4 448 931</b>	<b>4 714 779</b>	<b>4 730 010</b>	<b>4 759 776</b>	<b>4 810 025</b>	<b>4 680 347</b>
17	Zahlungen an andere Bereiche	710 108	701 492	724 248	771 430	903 018	885 180
18	Renten, Unterstützungen u.ä.	174 073	192 085	189 320	195 392	180 017	180 914
19	Lfd. Zuschüsse an soziale oder ähnliche Einrichtungen	125 376	125 045	131 236	137 170	141 304	143 705
20	Übrige lfd. Zuschüsse	143 310	134 029	143 289	140 359	244 922	234 909
21	Vermögensübertragungen	231 512	212 084	215 443	260 372	290 784	291 021
22	Darlehen	35 837	38 249	44 960	38 137	45 991	34 631
23	<b>Unmittelbare Ausgaben</b>	<b>5 159 039</b>	<b>5 416 271</b>	<b>5 454 258</b>	<b>5 531 206</b>	<b>5 713 043</b>	<b>5 565 527</b>
24	Zahlungen an öffentlichen Bereich	1 186 797	1 279 414	1 203 513	1 155 217	1 170 219	1 200 845
25	Lfd. Zuweisungen, Erstattungen und Zinsausgaben	913 948	1 022 709	1 011 560	993 198	999 305	1 032 011
26	Vermögensübertragungen	264 454	244 338	178 785	146 519	158 015	156 312
27	Darlehen und Tilgungen	8 395	12 367	13 168	15 500	12 899	12 522
28	<b>Bruttoausgaben</b>	<b>6 345 836</b>	<b>6 695 685</b>	<b>6 657 771</b>	<b>6 686 423</b>	<b>6 883 262</b>	<b>6 766 372</b>
29	./. Zahlungen vom Land	82 838	73 693	33 685	73 432	72 149	76 033
30	<b>Bereinigte Ausgaben<sup>1)</sup></b>	<b>6 262 998</b>	<b>6 621 992</b>	<b>6 624 086</b>	<b>6 612 991</b>	<b>6 811 113</b>	<b>6 690 339</b>
31	./. Zahlungen von anderen Ebenen des öffentlichen Bereichs	1 343 829	1 365 969	2 777 128	2 620 656	2 754 451	2 753 816
32	<b>Nettoausgaben</b>	<b>4 919 169</b>	<b>5 256 023</b>	<b>3 846 958</b>	<b>3 992 335</b>	<b>4 056 662</b>	<b>3 936 523</b>
	<b>EINNAHMEN</b>						
33	Einnahmen aus wirtschaftlicher Tätigkeit	58 484	57 682	52 070	38 680	34 098	35 079
34	Gebühren, sonstige Entgelte	487 031	508 544	523 947	532 927	541 421	532 296
35	Übrige lfd. Einnahmen/Steuern	3 419 282	3 525 842	3 484 037	3 528 450	3 679 357	3 654 607
36	Veräußerung von Sachvermögen	4 862	4 798	2 954	10 961	10 923	4 412
37	Veräußerung von Beteiligungen	1 110	1 940	3 123	4 293	3 520	662
38	Lfd. Zuschüsse von anderen Bereichen	81 139	96 691	136 219	99 854	127 705	104 443
39	Übrige Einnahmen	57 568	52 177	61 205	57 903	47 955	54 623
40	<b>Unmittelbare Einnahmen</b>	<b>4 109 476</b>	<b>4 247 674</b>	<b>4 263 555</b>	<b>4 273 068</b>	<b>4 444 979</b>	<b>4 386 122</b>

<sup>1)</sup> einschließlich Hochschulkliniken und Landeskrankenhäuser 1) ohne "Besondere Finanzierungsvorgänge"

**2.4.1. Ausgaben der Hochschulen<sup>1)</sup> nach Fächergruppen sowie Lehr- und Forschungsbereichen  
für die Jahre 1991 bis 1997**

- 1 000 DM -

Fächergruppe Lehr- und Forschungsbereich	1991	1992	1993	1994	1995	1996	1997
<b>Sprach- und Kulturwissenschaften</b>	<b>39 729</b>	<b>39 705</b>	<b>40 273</b>	<b>39 919</b>	<b>41 731</b>	<b>42 104</b>	<b>44 242</b>
Sprach- und Kulturwissenschaften allgemein	567	525	623	840	749	896	3 013
Evangelische Theologie <sup>1)</sup>	2 155	1 208	1 053	1 168	1 165	1 273	1 015
Katholische Theologie <sup>1)</sup>		1 000	1 108	865	1 038	1 049	1 056
Philosophie	1 851	1 773	1 460	1 177	1 086	1 121	979
Geschichte	5 220	5 592	5 866	5 802	5 598	5 452	5 539
Bibliothekswesen, Dokumentation, Publizistik	2 139	1 760	955	633	556	450	693
Allgemeine und vergleichende Literatur- und Sprachwissenschaften	8 096	7 969	8 709	9 000	9 325	8 266	8 351
Altphilologie (klassische Philologie)	907	878	965	920	969	1 106	1 006
Germanistik (Deutsch, germanische Sprachen ohne Anglistik)	4 523	4 812	4 930	4 761	5 090	4 821	4 630
Anglistik, Amerikanistik	1 954	1 939	2 035	2 110	2 080	1 892	1 906
Romanistik	4 135	4 371	4 517	4 767	5 178	5 247	5 848
Slawistik, Baltistik, Finno-Ugristik	875	887	828	930	980	858	794
Außereurop. Sprach- u. Kulturwissenschaften	566	576	638	576	1 140	949	868
Psychologie	4 026	3 818	4 073	4 102	4 519	6 668	6 484
Erziehungswissenschaften	2 715	2 597	2 513	2 268	2 258	2 057	2 060
<b>Sport</b>	<b>2 267</b>	<b>2 364</b>	<b>4 190</b>	<b>5 909</b>	<b>4 097</b>	<b>2 858</b>	<b>2 667</b>
Sport	2 267	2 364	4 190	5 909	4 097	2 858	2 667
<b>Rechts-, Wirtschafts- u. Sozialwissenschaften</b>	<b>34 184</b>	<b>36 664</b>	<b>37 154</b>	<b>38 028</b>	<b>37 819</b>	<b>37 912</b>	<b>39 413</b>
Rechts-, Wirtschafts- u. Sozialwissenschaften allgemein	358	383	398	395	442	483	523
Politikwissenschaften <sup>1)</sup>	2 299	684	670	633	612	500	323
Sozialwissenschaften <sup>1)</sup>		1 682	1 963	1 966	1 756	1 566	1 840
Sozialwesen	751	965	1 319	1 540	1 517	1 748	1 858
Rechtswissenschaften	10 913	11 725	11 259	11 403	11 391	11 640	11 802
Verwaltungswissenschaft	493	631	555	643	603	656	661
Wirtschaftswissenschaften	18 142	19 254	19 828	19 953	20 076	19 959	21 089
Wirtschaftsingenieurwesen	1 228	1 340	1 162	1 495	1 421	1 359	1 316
<b>Mathematik, Naturwissenschaften</b>	<b>67 517</b>	<b>81 999</b>	<b>76 655</b>	<b>74 955</b>	<b>73 063</b>	<b>71 827</b>	<b>70 189</b>
Mathematik, Naturwissenschaften allgemein	4 984	13 507	10 353	7 128	3 631	2 542	1 530
Mathematik	5 195	5 022	6 017	6 138	5 762	6 097	6 270
Informatik	13 797	12 941	13 158	17 893	18 631	16 184	12 434
Physik, Astronomie	8 509	8 341	8 867	10 609	12 489	13 476	13 337
Chemie	13 089	13 138	12 934	12 773	12 045	14 596	17 700
Pharmazie	3 152	4 494	5 031	3 961	4 719	4 275	4 065
Biologie	9 258	15 087	11 533	8 459	8 408	8 186	8 222
Geowissenschaften (ohne Geographie)	4 061	3 689	3 654	3 275	2 197	1 306	1 154
Geographie	5 472	5 780	5 108	4 719	5 182	5 164	5 478
<b>Humanmedizin<sup>2)</sup></b>	<b>377 109</b>	<b>409 000</b>	<b>432 301</b>	<b>450 096</b>	<b>460 021</b>	<b>435 503</b>	<b>426 055</b>
Humanmedizin allgemein	4 596	5 102	5 277	5 781	5 534	6 736	13 653
Vorklinische Humanmedizin	13 777	15 703	17 407	17 851	15 283	14 984	15 507
Klinisch-theoretische Humanmedizin	10 383	13 366	16 351	19 487	17 132	17 510	18 889
Klinisch-praktische Humanmedizin (ohne Zahnmedizin)	339 695	365 489	384 052	397 615	412 370	385 927	367 704
Klinisch-praktische Zahnmedizin	8 658	9 340	9 214	9 362	9 703	10 347	10 303



noch: 2.4.1. Ausgaben der Hochschulen <sup>1)</sup> nach Fächergruppen sowie Lehr- und Forschungsbereichen  
für die Jahre 1991 bis 1997  
- 1 000 DM -

Fächergruppe Lehr- und Forschungsbereich	1991	1992	1993	1994	1995	1996	1997
<b>Agrar-, Forst- und Ernährungswissenschaften</b>	<b>668</b>	<b>708</b>	<b>702</b>	<b>534</b>	-	-	-
Ernährungs- und Haushaltswissenschaften	668	708	702	534	-	-	-
<b>Ingenieurwissenschaften</b>	<b>33 418</b>	<b>32 575</b>	<b>52 736</b>	<b>40 162</b>	<b>33 107</b>	<b>34 124</b>	<b>33 046</b>
Ingenieurwissenschaften allgemein	1 426	5 596	17 782	955	379	117	583
Bergbau, Hüttenwesen	-	1 589	1 169	1 360	1 375	455	-
Maschinenbau, Verfahrenstechnik	20 785	12 844	20 450	23 765	16 666	18 331	17 412
Elektrotechnik	9 140	10 303	10 993	11 008	12 028	12 538	12 311
Architektur	894	1 002	1 010	1 133	997	1 008	1 140
Bauingenieurwesen	1 173	1 241	1 332	1 941	1 662	1 676	1 600
<b>Kunst, Kunstwissenschaft</b>	<b>9 146</b>	<b>8 661</b>	<b>8 956</b>	<b>8 880</b>	<b>9 373</b>	<b>9 102</b>	<b>9 568</b>
Kunst, Kunstwissenschaft allgemein	2 894	3 349	1 717	1 830	1 748	1 669	1 591
Bildende Kunst	1 294	-	934	960	903	934	986
Gestaltung	11	47	741	673	900	1 162	1 139
Darstellende Kunst, Film und Fernsehen, Theaterwissenschaft	302	381	358	384	340	360	317
Musik, Musikwissenschaft	4 645	4 884	5 206	5 033	5 481	4 977	5 535
<b>Hochschule insgesamt<sup>3)</sup> (ohne Hochschulkliniken)</b>	<b>25 229</b>	<b>27 311</b>	<b>32 715</b>	<b>25 373</b>	<b>27 004</b>	<b>35 963</b>	<b>37 810</b>
<b>Zentrale Einrichtungen (ohne Hochschulkliniken)</b>	<b>66 073</b>	<b>58 988</b>	<b>66 569</b>	<b>70 422</b>	<b>73 836</b>	<b>67 676</b>	<b>64 113</b>
Zentrale Hochschulverwaltung	24 916	26 703	29 938	31 104	23 948	18 695	17 832
Zentralbibliothek	8 676	8 615	8 967	9 845	10 459	10 420	10 906
Hochschulrechenzentrum	5 558	4 480	4 234	5 116	4 228	4 655	6 261
Zentrale wissenschaftliche Einrichtungen	16 572	1 993	2 343	5 129	11 163	11 312	7 361
Zentrale Betriebs- und Versorgungseinrichtungen	7 441	7 205	10 921	11 172	14 135	14 369	14 043
Soziale Einrichtungen	1 448	1 449	1 413	1 802	789	481	487
Übrige Ausbildungseinrichtungen	256	278	267	415	516	124	377
Mit der Hochschule verbundene sowie hochschulfremde Einrichtungen	1 206	8 265	8 486	5 839	8 599	7 620	6 845
<b>Zentrale Einrichtungen der Hochschulkliniken (nur Humanmedizin)</b>	<b>81 795</b>	<b>87 694</b>	<b>87 113</b>	<b>100 453</b>	<b>102 637</b>	<b>120 315</b>	<b>137 532</b>
Kliniken insgesamt, Zentrale Dienste	77 097	81 686	81 175	94 753	97 072	111 230	124 924
Soziale Einrichtungen der Kliniken	1 288	1 980	1 500	1 725	1 243	1 735	2 286
Übrige Ausbildungseinrichtungen der Kliniken	3 357	4 016	4 419	3 950	4 302	7 322	10 307
Mit den Kliniken verbundene sowie klinikfremde Einrichtungen	53	12	19	25	20	28	14
<b>Hochschulausgaben insgesamt</b>	<b>737 135</b>	<b>785 669</b>	<b>839 364</b>	<b>854 731</b>	<b>862 689</b>	<b>857 385</b>	<b>864 634</b>

\*) einschließlich privater Hochschulen 1) bis 1991 kein eigener Lehr- und Forschungsbereich 2) einschließlich Universitätskliniken 3) nur der Hochschule insgesamt zurechenbare Ausgaben

**2.4.2. Ausgaben der Hochschulen<sup>1)</sup> nach Ausgabearten, Fächergruppen  
sowie Lehr- und Forschungsbereichen für das Jahr 1997  
- 1 000 DM -**

Fächergruppe Lehr- und Forschungsbereich	Ausgaben insgesamt	Laufende Ausgaben			Investitionsausgaben			
		zusammen	darunter		zusammen	darunter		
			Personal- ausgaben	Sächliche Verwaltungs- ausgaben		Bau- maß- nahmen	Erst- einrich- tungen im Rahmen von Bau- maßn.	Sonstiger Erwerb von bewegl. Sachen
<b>Sprach- und Kulturwissenschaften</b>	<b>44 242</b>	<b>41 436</b>	<b>37 595</b>	<b>3 056</b>	<b>2 806</b>	<b>1 581</b>	<b>266</b>	<b>958</b>
Sprach- und Kulturwissenschaften allgemein	3 013	948	825	123	2 065	1 581	266	217
Evangelische Theologie	1 015	1 015	858	157	-	-	-	-
Katholische Theologie	1 056	1 056	1 013	43	-	-	-	-
Philosophie	979	979	921	58	-	-	-	-
Geschichte	5 539	5 539	5 041	495	-	-	-	-
Bibliothekswesen, Dokumentation, Publizistik	693	435	407	27	258	-	-	258
Allgemeine und vergleichende Literatur- und Sprachwissenschaften	8 351	7 925	7 401	524	426	-	-	426
Altphilologie (klassische Philologie)	1 006	1 006	969	37	-	-	-	-
Germanistik (Deutsch, germanische Sprachen ohne Anglistik)	4 630	4 596	4 268	327	35	-	-	35
Anglistik, Amerikanistik	1 906	1 895	1 755	140	11	-	-	11
Romanistik	5 848	5 848	5 058	422	-	-	-	-
Slawistik, Baltistik, Finno-Ugristik	794	794	717	77	-	-	-	-
Außereurop. Sprach- u. Kulturwissenschaften	868	868	851	17	-	-	-	-
Psychologie	6 484	6 473	5 610	449	12	-	-	12
Erziehungswissenschaften	2 060	2 060	1 901	160	-	-	-	-
<b>Sport</b>	<b>2 667</b>	<b>2 664</b>	<b>2 320</b>	<b>343</b>	<b>2</b>	<b>2</b>	<b>-</b>	<b>-</b>
Sport	2 667	2 664	2 320	343	2	2	-	-
<b>Rechts-, Wirtschafts- u. Sozialwissenschaften</b>	<b>39 413</b>	<b>38 692</b>	<b>33 986</b>	<b>4 504</b>	<b>721</b>	<b>-</b>	<b>-</b>	<b>721</b>
Rechts-, Wirtschafts- u. Sozialwissenschaften allgemein	523	523	476	46	-	-	-	-
Politikwissenschaften	323	323	318	6	-	-	-	-
Sozialwissenschaften	1 840	1 816	1 441	375	24	-	-	24
Sozialwesen	1 858	1 858	1 582	276	-	-	-	-
Rechtswissenschaften	11 802	11 537	10 247	1 290	266	-	-	266
Verwaltungswissenschaft	661	625	604	21	36	-	-	36
Wirtschaftswissenschaften	21 089	20 699	18 099	2 398	390	-	-	390
Wirtschaftsingenieurwesen	1 316	1 311	1 220	91	5	-	-	5
<b>Mathematik, Naturwissenschaften</b>	<b>70 189</b>	<b>61 537</b>	<b>51 684</b>	<b>9 415</b>	<b>8 652</b>	<b>3 877</b>	<b>890</b>	<b>3 884</b>
Mathematik, Naturwissenschaften allgemein	1 530	1 530	1 332	197	-	-	-	-
Mathematik	6 270	5 994	5 530	464	275	-	-	275
Informatik	12 434	9 775	8 307	1 050	2 658	1 659	890	110
Physik, Astronomie	13 337	11 766	10 191	1 574	1 571	-	-	1 571
Chemie	17 700	13 829	11 167	2 648	3 871	2 218	-	1 653
Pharmazie	4 065	3 974	3 247	725	91	-	-	91
Biologie	8 222	8 110	7 229	880	112	1	-	112
Geowissenschaften (ohne Geographie)	1 154	1 142	816	326	12	-	-	12
Geographie	5 478	5 418	3 866	1 551	61	-	-	61
<b>Humanmedizin<sup>1)</sup></b>	<b>426 055</b>	<b>395 707</b>	<b>281 509</b>	<b>112 046</b>	<b>30 349</b>	<b>11 903</b>	<b>3 022</b>	<b>15 424</b>
Humanmedizin allgemein	13 653	3 757	912	694	9 896	1 451	180	8 266
Vorklinische Humanmedizin	15 507	14 115	12 070	2 045	1 393	53	-	1 340
Klinisch-theoretische Humanmedizin	18 889	16 620	13 563	3 058	2 269	784	771	713
Klinisch-praktische Humanmedizin (ohne Zahnmedizin)	367 704	350 938	246 471	104 467	16 765	9 614	2 072	5 079
Klinisch-praktische Zahnmedizin	10 303	10 277	8 493	1 783	26	-	-	26

noch: 2.4.2. Ausgaben der Hochschulen<sup>1)</sup> nach Ausgabearten, Fächergruppen  
sowie Lehr- und Forschungsbereichen für das Jahr 1997  
- 1 000 DM -

Fächergruppe Lehr- und Forschungsbereich	Ausgaben insgesamt	Laufende Ausgaben			Investitionsausgaben			
		zusammen	darunter		zusammen	darunter		
			Personal- ausgaben	Sächliche Verwaltungs- ausgaben		Bau- maßnahmen	Erst- einrich- tungen im Rahmen von Bau- maßn.	Sonstiger Erwerb von bewegl. Sachen
Agrar-, Forst- und Ernährungs- wissenschaften	-	-	-	-	-	-	-	-
Ernährungs- und Haushaltswissenschaften	-	-	-	-	-	-	-	-
<b>Ingenieurwissenschaften</b>	<b>33 046</b>	<b>30 890</b>	<b>26 283</b>	<b>4 241</b>	<b>2 156</b>	<b>71</b>	<b>190</b>	<b>1 895</b>
Ingenieurwissenschaften allgemein	583	322	310	12	261	71	190	-
Bergbau, Hüttenwesen	-	-	-	-	-	-	-	-
Maschinenbau, Verfahrenstechnik	17 412	15 940	13 043	2 533	1 472	-	-	1 472
Elektrotechnik	12 311	11 934	10 373	1 560	378	-	-	378
Architektur	1 140	1 133	1 074	58	7	-	-	7
Bauingenieurwesen	1 600	1 561	1 482	78	39	-	-	39
<b>Kunst, Kunstwissenschaft</b>	<b>9 568</b>	<b>9 405</b>	<b>8 744</b>	<b>655</b>	<b>163</b>	-	-	<b>163</b>
Kunst, Kunstwissenschaft allgemein	1 591	1 591	1 412	178	-	-	-	-
Bildende Kunst	986	969	957	12	17	-	-	17
Gestaltung	1 139	1 106	1 073	34	33	-	-	33
Darstellende Kunst, Film und Fernsehen, Theaterwissenschaft	317	317	309	8	-	-	-	-
Musik, Musikwissenschaft	5 535	5 421	4 994	423	113	-	-	113
<b>Hochschule insgesamt<sup>2)</sup> (ohne Hochschulkliniken)</b>	<b>37 810</b>	<b>30 245</b>	<b>6 932</b>	<b>22 532</b>	<b>7 565</b>	<b>5 830</b>	-	<b>1 735</b>
<b>Zentrale Einrichtungen (ohne Hochschulkliniken)</b>	<b>64 113</b>	<b>53 416</b>	<b>45 010</b>	<b>8 399</b>	<b>10 697</b>	<b>2 339</b>	<b>6 101</b>	<b>898</b>
Zentrale Hochschulverwaltung	17 832	17 986	16 955	1 031	-	-	-	155
Zentralbibliothek	10 906	10 670	7 566	3 102	236	236	-	-
Hochschulrechenzentrum	6 261	5 925	3 429	2 493	336	-	-	336
Zentrale wissenschaftliche Einrichtungen	7 361	4 168	3 027	1 140	3 192	701	2 006	486
Zentrale Betriebs- und Versorgungseinrichtungen	14 043	13 141	12 865	276	902	687	-	215
Soziale Einrichtungen	487	472	432	40	15	-	-	15
Übrige Ausbildungseinrichtungen	377	377	125	252	-	-	-	-
Mit der Hochschule verbundene sowie hochschulfremde Einrichtungen	6 845	675	611	64	6 170	716	4 095	-
<b>Zentrale Einrichtungen der Hochschulkliniken (nur Humanmedizin)</b>	<b>137 532</b>	<b>129 097</b>	<b>78 681</b>	<b>50 417</b>	<b>8 434</b>	<b>5 696</b>	<b>298</b>	<b>2 439</b>
Kliniken insgesamt, Zentrale Dienste	124 924	116 490	68 134	48 356	8 434	5 696	298	2 439
Soziale Einrichtungen der Kliniken	2 286	2 286	984	1 302	-	-	-	-
Übrige Ausbildungseinrichtungen der Kliniken	10 307	10 307	9 563	744	-	-	-	-
Mit den Kliniken verbundene sowie klinikfremde Einrichtungen	14	14	-	14	-	-	-	-
<b>Hochschulausgaben insgesamt</b>	<b>864 634</b>	<b>793 088</b>	<b>572 745</b>	<b>215 608</b>	<b>71 546</b>	<b>31 301</b>	<b>10 768</b>	<b>28 117</b>

\*) einschließlich privater Hochschulen 1) einschließlich Universitätskliniken 2) nur der Hochschule insgesamt zurechenbare Ausgaben

**2.4.3. Ausgaben, Verwaltungs- und Drittmiteleinahmen der Hochschulen  
nach Hochschularten und Fächergruppen für das Jahr 1997  
- 1 000 DM -**

Fächergruppe	Ausgaben ins- gesamt	Laufende Ausgaben		Investitionsausgaben		Verwaltungs- ein- nahmen	Drittmittel- ein- nahmen
		zu- sammen	darunter: Personal- ausgaben	zu- sammen	darunter: Baumaß- nahmen		
<b>Hochschulen insgesamt</b>							
Sprach- und Kulturwissenschaften	44 242	41 436	37 595	2 805	1 581	-	6 713
Sport	2 667	2 663	2 320	2	2	-	255
Rechts-, Wirtschafts- und Sozialwissenschaften	39 413	38 692	33 986	721	-	3	6 486
Mathematik, Naturwissenschaften	70 189	61 537	51 684	8 651	3 877	34	16 969
Humanmedizin	426 055	395 706	281 509	30 349	11 903	415 814	15 829
Agrar-, Forst- u. Ernährungswissenschaften	-	-	-	-	-	-	-
Ingenieurwissenschaften	33 046	30 889	26 283	2 156	71	-	4 092
Kunst, Kunstwissenschaft	9 568	9 404	8 744	163	-	3	18
Hochschule insgesamt, Zentrale Einrichtungen	101 923	83 660	51 942	18 263	8 170	1 428	5 462
Zentrale Einrichtungen der Universitätskliniken	137 532	129 098	78 681	8 433	5 696	5 364	-
<b>INSGESAMT</b>	<b>864 634</b>	<b>793 087</b>	<b>572 745</b>	<b>71 545</b>	<b>31 301</b>	<b>422 645</b>	<b>55 825</b>
darunter: mit der Hochschule/Klinik verbundene sowie hochschul-/klinikfremde Einrichtungen	6 859	689	611	6 170	716	84	71
<b>Universität</b>							
Sprach- und Kulturwissenschaften	44 242	41 436	37 595	2 805	1 581	-	6 713
Sport	2 667	2 663	2 320	2	2	-	255
Rechts-, Wirtschafts- und Sozialwissenschaften	32 477	31 815	27 802	661	-	-	6 286
Mathematik, Naturwissenschaften	67 599	58 974	49 242	8 624	3 877	-	16 649
Humanmedizin <sup>1)</sup>	-	-	-	-	-	-	-
Agrar-, Forst- u. Ernährungswissenschaften	-	-	-	-	-	-	-
Ingenieurwissenschaften	22 456	20 649	16 607	1 808	-	-	3 976
Kunst, Kunstwissenschaft	2 061	2 061	1 887	-	-	-	18
Hochschule insgesamt, Zentrale Einrichtungen	83 493	69 814	41 480	13 679	6 840	1 332	4 889
<b>INSGESAMT</b>	<b>254 993</b>	<b>227 412</b>	<b>176 933</b>	<b>27 582</b>	<b>12 302</b>	<b>1 332</b>	<b>38 787</b>
darunter: mit der Hochschule verbundene sowie hochschulfremde Einrichtungen	6 740	569	505	6 170	716	-	71
<b>Medizinische Einrichtungen</b>							
Humanmedizin (med. Fakultät d. Universität)	64 519	58 894	49 397	5 624	1 239	-	15 692
Humanmedizin (Universitätskliniken)	361 537	336 813	232 113	24 723	10 663	415 814	137
Zentrale Einrichtungen der Universitätskliniken	137 532	129 098	78 681	8 433	5 696	5 364	-
<b>INSGESAMT</b>	<b>563 588</b>	<b>524 805</b>	<b>360 191</b>	<b>38 780</b>	<b>17 598</b>	<b>421 178</b>	<b>15 829</b>
darunter: mit der Hochschule/Klinik verbundene sowie hochschul-/klinikfremde Einrichtungen	14	14	-	-	-	84	-
<b>Fachhochschulen<sup>2)</sup></b>							
Rechts-, Wirtschafts- und Sozialwissenschaften	6 275	6 251	5 580	24	-	3	200
Mathematik, Naturwissenschaften	2 590	2 563	2 442	27	-	34	320
Ingenieurwissenschaften	10 590	10 241	9 676	349	71	-	116
Hochschule insgesamt, Zentrale Einrichtungen	13 453	9 041	6 847	4 412	1 159	74	573
<b>INSGESAMT</b>	<b>32 909</b>	<b>28 096</b>	<b>24 545</b>	<b>4 812</b>	<b>1 230</b>	<b>111</b>	<b>1 209</b>
<b>darunter: Private Fachhochschulen</b>							
Rechts-, Wirtschafts- und Sozialwissenschaften	1 858	1 858	1 582	-	-	3	-
Ingenieurwissenschaften	-	-	-	-	-	-	-
Hochschule insgesamt, Zentrale Einrichtungen	612	612	367	-	-	-	-
<b>INSGESAMT</b>	<b>2 470</b>	<b>2 470</b>	<b>1 949</b>	<b>-</b>	<b>-</b>	<b>3</b>	<b>-</b>
<b>Verwaltungsfachhochschule</b>							
Rechts-, Wirtschafts- und Sozialwissenschaften	661	625	604	36	-	-	-
Hochschule insgesamt, Zentrale Einrichtungen	792	792	359	-	-	-	-
<b>INSGESAMT</b>	<b>1 453</b>	<b>1 417</b>	<b>963</b>	<b>36</b>	<b>-</b>	<b>-</b>	<b>-</b>
<b>Kunsthochschulen</b>							
Kunst, Kunstwissenschaft	7 507	7 343	6 857	163	-	3	-
Hochschule insgesamt, Zentrale Einrichtungen	4 184	4 013	3 256	171	171	21	-
<b>INSGESAMT</b>	<b>11 691</b>	<b>11 357</b>	<b>10 114</b>	<b>334</b>	<b>171</b>	<b>24</b>	<b>-</b>

1) in den Angaben der medizinischen Einrichtungen enthalten 2) ohne Verwaltungsfachhochschule

**3. Finanzen der Gemeinden, Gemeindeverbände, kommunalen  
Krankenhäuser und Zweckverbände nach den Ergebnissen  
der Jahresrechnungsstatistik**

**3.1.1. Gesamtwirtschaftliche Gruppierung der Ausgaben und Einnahmen der Gemeinden  
und Gemeindeverbände für die Jahre 1992 bis 1997  
- 1 000 DM -**

Ausgabe-/Einnahmeart	1992	1993	1994	1995	1996	1997
<b>AUSGABEN</b>						
Personalausgaben/Versorgung	878 947	878 759	885 432	910 623	906 541	950 852
Unterhaltung v. unbeweglichem Vermögen	96 221	95 798	91 790	86 929	84 098	90 350
Übriger laufender Sachaufwand/Zinsen	558 684	609 339	617 086	601 179	590 858	595 129
Laufende Zuweisungen, Erstattungen und Zinsausgaben an öffentlichen Bereich	1 140 095	1 245 975	1 422 119	1 475 090	1 547 540	1 463 641
Laufende Zuschüsse an Unternehmen	35 725	38 423	29 964	29 754	33 383	38 125
Renten, Unterstützungen u.ä.	509 256	590 301	656 591	714 388	715 328	675 305
Laufende Zuschüsse an Sonstige	71 371	80 787	86 963	94 532	104 052	108 072
./ Zahlungen von Gemeinden/Gv.	832 034	958 708	1 147 841	1 219 839	1 280 846	1 236 302
<b>Ausgaben der laufenden Rechnung</b>	<b>2 458 265</b>	<b>2 580 674</b>	<b>2 642 104</b>	<b>2 692 656</b>	<b>2 700 954</b>	<b>2 685 172</b>
Baumaßnahmen	404 404	390 053	361 678	320 049	289 171	261 928
Erwerb von Grund- und Sachvermögen	84 878	67 447	62 921	58 094	56 748	68 046
Vermögensübertragungen an öffentl. Bereich	34 700	36 682	22 902	22 824	29 977	30 994
Vermögensübertragungen an Unternehmen	5 379	3 968	7 054	9 081	5 664	6 184
Vermögensübertragungen an Sonstige	11 297	14 818	14 935	14 150	11 151	10 703
Darlehen und Tilgung an öffentl. Bereich	10 037	8 973	3 351	3 246	2 807	3 347
Darlehen an Unternehmen	1 533	2 579	8 570	7 825	1 000	638
Darlehen an Sonstige	155	51	23	18	48	57
Erwerb von Beteiligungen	3 544	9 239	7 936	7 471	414	5 487
./ Zahlungen von Gemeinden/Gv.	5 175	9 771	7 266	8 199	7 401	6 318
<b>Ausgaben der Kapitalrechnung</b>	<b>550 752</b>	<b>524 039</b>	<b>482 104</b>	<b>434 559</b>	<b>389 579</b>	<b>381 066</b>
<b>Bereinigte Ausgaben</b> (ohne besondere Finanzierungsvorgänge)	<b>3 009 017</b>	<b>3 104 713</b>	<b>3 124 208</b>	<b>3 127 215</b>	<b>3 090 533</b>	<b>3 066 238</b>
nachrichtlich: Ausgaben aus bes. Finanzierungsvorgängen	334 808	258 303	316 989	314 253	388 208	591 362
<b>EINNAHMEN</b>						
Steuern u. steuerähnliche Abgaben	1 106 349	1 084 082	1 119 578	1 057 090	1 049 809	1 089 594
Mieten und Pachten	50 338	55 652	53 027	54 487	53 081	50 412
Sonst. Einnahmen aus wirtschaftl. Tätigkeit	93 443	96 037	94 224	112 600	98 402	103 864
Zinseinnahmen von anderen Bereichen	33 118	36 342	14 302	44 989	31 659	34 684
Laufende Zuweisungen, Erstattungen und Zinseinnahmen vom öffentl. Bereich	1 769 141	1 940 538	2 071 017	2 108 079	2 167 413	2 137 234
Laufende Zuschüsse von anderen Bereichen	143 891	166 056	176 245	167 288	167 847	124 236
Gebühren, sonstige Entgelte	395 722	360 452	356 538	357 910	346 895	356 863
Übrige laufende Einnahmen	33 078	42 381	45 526	48 334	47 422	59 809
./ Zahlungen von Gemeinden/Gv.	832 034	958 708	1 147 841	1 219 839	1 280 846	1 236 302
<b>Einnahmen der laufenden Rechnung</b>	<b>2 793 046</b>	<b>2 822 832</b>	<b>2 782 616</b>	<b>2 730 938</b>	<b>2 681 682</b>	<b>2 720 394</b>
Veräußerung von Sachvermögen	59 616	62 757	88 072	78 335	80 144	84 614
Vermögensübertragungen v. öffentl. Bereich	155 282	156 300	144 723	127 069	138 878	106 034
Vermögensübertragungen v. and. Bereichen	40 427	43 956	51 032	41 699	43 258	37 919
Darlehensrückflüsse vom öffentl. Bereich	391	1 949	1 080	3 349	2 337	2 869
Darlehensrückflüsse von anderen Bereichen	3 944	9 238	3 039	61 203	83 568	69 821
Veräußerung von Beteiligungen	430	1 152	-	1 860	144	509
Schuldenaufnahme vom öffentl. Bereich	-	-	-	5	-	-
./ Zahlungen von Gemeinden/Gv.	5 175	9 771	7 266	8 199	7 401	6 318
<b>Einnahmen der Kapitalrechnung</b>	<b>254 915</b>	<b>265 581</b>	<b>280 680</b>	<b>305 321</b>	<b>340 928</b>	<b>295 448</b>
<b>Bereinigte Einnahmen</b> (ohne besondere Finanzierungsvorgänge)	<b>3 047 961</b>	<b>3 088 413</b>	<b>3 063 296</b>	<b>3 036 259</b>	<b>3 022 610</b>	<b>3 015 842</b>
nachrichtlich: Einnahmen aus bes. Finanzierungsvorgängen	215 044	191 914	193 325	217 033	134 007	131 705

### 3.1.2. Finanzwirtschaftliche Gruppierung der Ausgaben und Einnahmen der Gemeinden und Gemeindeverbände für die Jahre 1992 bis 1997

- 1 000 DM -

Lfd. Nr.	Ausgabe-/Einnahmeart	1992	1993	1994	1995	1996	1997
	<b>AUSGABEN</b>						
1	Personalausgaben	878 948	878 759	885 434	910 624	906 541	950 853
2	Beamtenbezüge	123 510	127 044	128 319	132 564	134 141	147 947
3	Angestelltenvergütungen	345 699	369 827	372 197	383 635	390 795	427 575
4	Arbeiterlöhne	225 722	215 087	204 270	199 267	191 454	187 540
5	Sonstige Personalausgaben/Versorgung	184 017	166 801	180 648	195 158	190 151	187 791
6	Laufender Sachaufwand	654 901	705 137	708 876	688 108	674 956	685 479
7	Unterhaltung von unbewegl. Vermögen	96 217	95 798	91 790	86 929	84 098	90 350
8	Bewirtschaftung der Grundstücke	106 958	116 469	116 523	116 608	111 485	115 421
9	Mieten und Pachten	33 838	36 980	33 689	35 751	36 908	38 087
10	Übriger lfd. Sachaufwand/Zinsen	417 888	455 890	466 874	448 820	442 465	441 621
11	Sachinvestitionen	489 282	457 500	424 599	378 143	345 919	329 974
12	Baumaßnahmen	404 404	390 053	361 678	320 049	289 171	261 928
13	Erwerb von unbewegl. Sachvermögen	36 304	28 604	24 420	24 379	23 816	34 080
14	Erwerb von beweglichem Sachvermögen	48 574	38 843	38 501	33 715	32 932	33 966
15	Erwerb von Beteiligungen	3 544	9 239	7 936	7 471	414	5 487
16	<b>Direkte Ausgaben</b>	<b>2 026 675</b>	<b>2 050 635</b>	<b>2 026 845</b>	<b>1 984 346</b>	<b>1 927 830</b>	<b>1 971 793</b>
17	Zahlungen an andere Bereiche	632 867	730 927	804 100	869 748	870 626	839 084
18	Renten, Unterstützungen u.ä.	509 256	590 301	656 591	714 388	715 328	675 305
19	Lfd. Zuschüsse an soziale oder ähnliche Einrichtungen	70 519	80 020	86 326	93 992	103 559	107 592
20	Übrige lfd. Zuschüsse	34 728	39 190	30 601	30 294	33 876	38 605
21	Vermögensübertragungen	16 676	18 786	21 989	23 231	16 815	16 887
22	Darlehen	1 688	2 630	8 593	7 843	1 048	695
23	<b>Unmittelbare Ausgaben</b>	<b>2 659 542</b>	<b>2 781 562</b>	<b>2 830 945</b>	<b>2 854 094</b>	<b>2 798 456</b>	<b>2 810 877</b>
24	Zahlungen an öffentlichen Bereich	1 186 681	1 291 630	1 448 372	1 501 160	1 580 324	1 497 982
25	Lfd. Zuweisungen, Erstattungen und Zinsausgaben	1 141 944	1 245 975	1 422 119	1 475 090	1 547 540	1 463 641
26	Vermögensübertragungen	34 700	36 682	22 902	22 824	29 977	30 994
27	Darlehen und Tilgungen	10 037	8 973	3 351	3 246	2 807	3 347
28	<b>Bruttoausgaben</b>	<b>3 846 223</b>	<b>4 073 192</b>	<b>4 279 317</b>	<b>4 355 254</b>	<b>4 378 780</b>	<b>4 308 859</b>
29	./. Zahlungen von Gemeinden/Gv.	837 209	968 479	1 155 107	1 228 038	1 288 247	1 242 620
30	<b>Bereinigte Ausgaben<sup>1)</sup></b>	<b>3 009 014</b>	<b>3 104 713</b>	<b>3 124 210</b>	<b>3 127 216</b>	<b>3 090 533</b>	<b>3 066 239</b>
31	./. Zahlungen von anderen Ebenen des öffentlichen Bereichs	1 087 641	1 130 308	1 061 713	1 010 464	1 020 381	1 003 517
32	<b>Nettoausgaben</b>	<b>1 921 373</b>	<b>1 974 405</b>	<b>2 062 497</b>	<b>2 116 752</b>	<b>2 070 152</b>	<b>2 062 722</b>
	<b>EINNAHMEN</b>						
33	Einnahmen aus wirtschaftlicher Tätigkeit	143 781	151 689	147 251	167 087	151 483	154 276
34	Gebühren, sonstige Entgelte	395 722	360 452	356 538	357 910	346 895	356 863
35	Übrige lfd. Einnahmen/Steuern	1 172 545	1 162 805	1 179 406	1 150 413	1 128 890	1 184 088
36	Veräußerung von Sachvermögen	59 616	62 757	88 072	78 335	80 144	84 614
37	Veräußerung von Beteiligungen	430	1 152	-	1 860	144	509
38	Lfd. Zuschüsse von anderen Bereichen	143 891	166 056	176 245	167 288	167 847	124 236
39	Übrige Einnahmen	44 371	53 194	54 071	102 902	126 826	107 740
40	<b>Unmittelbare Einnahmen</b>	<b>1 960 356</b>	<b>1 958 105</b>	<b>2 001 583</b>	<b>2 025 795</b>	<b>2 002 229</b>	<b>2 012 326</b>

1) ohne "Besondere Finanzierungsvorgänge"

### 3.1.3. Haushaltmäßige Gruppierung der Ausgaben und Einnahmen der Gemeinden und Gemeindeverbände für die Jahre 1992 bis 1997

- 1 000 DM -

Ausgabe-/Einnahmeart	1992	1993	1994	1995	1996	1997
<b>AUSGABEN</b>						
Personalausgaben	878 947	878 759	885 432	910 623	906 541	950 852
Unterhaltungsaufwand	96 221	95 798	91 790	86 929	84 098	90 350
Geräte, Ausstattungs- und Ausrüstungsgegenstände	16 060	17 249	14 883	13 734	13 619	13 710
Mieten und Pachten	33 838	36 980	33 689	35 751	36 908	38 087
Bewirtschaftung der Grundstücke	106 958	116 469	116 523	116 608	111 485	115 421
Haltung von Fahrzeugen	12 374	10 943	11 420	11 912	12 009	12 410
Besondere Aufwendungen für Bedienstete	4 623	5 631	4 973	5 071	5 200	5 559
Weitere Verwaltungs- und Betriebsausgaben	81 037	88 624	90 845	87 832	88 788	86 000
Steuern, Versicherungen, Schadensfälle	35 538	33 753	31 289	31 423	31 091	24 502
Geschäftsausgaben, weitere allgem. sächl. Ausgaben	44 412	44 774	45 522	42 992	42 877	45 667
Erstattung von Ausgaben des Verwaltungshaushalts	668 835	733 297	812 312	791 193	800 398	747 672
Kalkulatorische Kosten	122 715	122 540	118 321	119 150	115 725	106 662
Zuschüsse für lfd. Zwecke an soziale oder ähnliche Einrichtungen	70 519	80 020	86 326	93 992	103 559	107 592
Sonstige Zuweisungen u. Zuschüsse für lfd. Zwecke	264 702	268 208	291 504	273 207	274 293	256 241
Schuldendiensthilfen	2 442	2 828	2 651	3 200	2 632	3 182
Leistungen der Sozial- und Jugendhilfe außerhalb von Einrichtungen	358 134	425 268	377 461	417 483	435 814	433 020
Leistungen der Sozial- u. Jugendhilfe in Einrichtungen	129 041	150 906	159 886	181 219	183 408	157 100
Leistungen nach dem Asylbewerberleistungsgesetz	-	-	105 087	104 802	92 391	81 933
Leistungen an Kriegssopfer u. sonstige soz. Leistungen	22 081	14 127	14 157	10 884	3 714	3 252
Zinsausgaben	197 485	198 045	189 426	186 070	176 794	170 500
Allgemeine Zuweisungen und Umlagen	382 806	465 476	550 891	652 084	738 595	733 034
Weitere Finanzausgaben	518	1 225	1 431	2 020	1 377	4 220
Zuführung zum Vermögenshaushalt	340 825	276 847	242 336	182 697	199 484	203 636
Fehlbetrag aus Vorjahren	111 434	69 197	72 802	108 148	160 143	366 361
./. Zahlungen von Gemeinden/Gv.	832 034	958 708	1 147 841	1 219 839	1 280 846	1 236 302
<b>Ausgaben des Verwaltungshaushalts</b>	<b>3 149 511</b>	<b>3 178 256</b>	<b>3 203 116</b>	<b>3 249 185</b>	<b>3 340 097</b>	<b>3 520 661</b>
dar.: Besondere Finanzierungsvorgänge	111 434	69 197	72 802	108 148	160 143	366 361
Zuführung zum Verwaltungshaushalt	21 854	18 072	25 265	27 544	28 219	28 749
Zuführung an Rücklagen	84 587	57 992	102 655	43 172	52 732	59 673
Gewährung von Darlehen	1 688	7 630	8 593	7 843	1 048	695
Vermögenserwerb	88 422	76 686	70 856	65 564	57 162	73 533
Baumaßnahmen	404 404	390 053	361 678	320 049	289 171	261 928
Tilgung von Krediten, Rückzahlung innerer Darlehen	146 276	134 040	143 550	163 412	176 041	166 145
Zuweisungen und Zuschüsse für Investitionen	51 371	55 462	44 891	44 060	46 791	47 881
Sonstiges, Fehlbetrag aus Vorjahren	2 553	1 052	1 336	4 762	2 102	2 532
./. Zahlungen von Gemeinden/Gv.	5 175	9 771	7 266	8 199	7 401	6 318
<b>Ausgaben des Vermögenshaushalts</b>	<b>795 980</b>	<b>731 216</b>	<b>751 558</b>	<b>668 207</b>	<b>645 865</b>	<b>634 818</b>
dar.: Besondere Finanzierungsvorgänge	223 374	189 106	244 187	206 105	228 065	225 001
<b>Ausgaben des Verwaltungs- und Vermögens- haushalts zusammen</b>	<b>3 945 491</b>	<b>3 909 472</b>	<b>3 954 674</b>	<b>3 917 392</b>	<b>3 985 962</b>	<b>4 155 479</b>
./. Haushaltstechnische Verrechnungen	601 664	546 458	513 475	475 926	507 221	497 878
<b>Bereinigte Ausgaben</b>	<b>3 343 827</b>	<b>3 363 014</b>	<b>3 441 199</b>	<b>3 441 466</b>	<b>3 478 741</b>	<b>3 657 601</b>
dar.: Besondere Finanzierungsvorgänge	334 808	258 303	316 989	314 253	388 208	591 362
./. Zahlungen von anderen Ebenen des öffentlichen Bereichs	1 087 641	1 130 308	1 061 713	1 010 464	1 020 381	1 003 517
<b>Nettoaussgaben</b>	<b>2 256 186</b>	<b>2 232 706</b>	<b>2 379 486</b>	<b>2 431 002</b>	<b>2 458 360</b>	<b>2 654 084</b>



noch: 3.1.3. Haushaltsmäßige Gruppierung der Ausgaben und Einnahmen der Gemeinden  
und Gemeindeverbände für die Jahre 1992 bis 1997

- 1 000 DM -

Ausgabe-/Einnahmeart	1992	1993	1994	1995	1996	1997
<b>EINNAHMEN</b>						
Steuern (netto)	1 103 509	1 080 689	1 115 884	1 053 023	1 045 477	1 085 093
Steuerähnliche Einnahmen	2 840	3 393	3 694	4 067	4 332	4 501
Schlüsselzuweisungen	645 928	673 752	669 670	653 681	635 693	653 581
Bedarfszuweisungen	14 800	13 715	13 416	5 540	-	-
Sonstige allgemeine Zuweisungen	11 136	11 822	11 814	12 101	58 089	93 595
Allgemeine Umlagen	382 786	471 781	559 145	650 596	734 793	737 799
Gebühren, zweckgebundene Abgaben	395 722	360 452	356 538	357 910	346 895	356 863
Einnahmen aus Verkauf	15 701	14 367	14 731	12 457	12 311	12 637
Mieten und Pachten	50 338	55 652	53 027	54 487	53 081	50 412
Sonstige Verwaltungs- und Betriebseinnahmen	16 014	18 376	22 388	20 797	21 394	19 926
Erstattung von Ausgaben des Verwaltungshaushalts	762 108	837 059	866 753	853 127	823 097	774 686
Zuweisungen und Zuschüsse für laufende Zwecke	91 005	98 191	102 754	115 454	112 141	82 820
Zinseinnahmen	33 378	36 367	14 635	45 577	32 229	35 739
Gewinnanteile, Konzessionsabgaben	77 742	81 670	79 493	100 143	86 091	91 227
Schuldendiensthilfen	17 959	27 152	39 686	1 013	999	3 410
Ersatz von sozialen Leistungen außerhalb von Einrichtungen	44 380	44 506	47 715	61 671	56 861	46 669
Ersatz von sozialen Leistungen in Einrichtungen	63 373	67 628	70 189	75 750	78 890	37 750
Weitere Finanzeinnahmen	12 632	13 965	16 477	19 918	23 949	28 818
Kalkulatorische Einnahmen	122 715	122 540	118 321	119 150	115 725	106 662
Zuführung vom Vermögenshaushalt	21 854	18 072	25 265	27 544	28 219	28 749
./. Zahlungen von Gemeinden/Gv.	832 034	958 708	1 147 841	1 219 839	1 280 846	1 236 302
<b>Einnahmen des Verwaltungshaushalts</b>	<b>3 053 886</b>	<b>3 092 441</b>	<b>3 053 754</b>	<b>3 024 167</b>	<b>2 989 420</b>	<b>3 014 635</b>
dar.: Besondere Finanzierungsvorgänge	-	-	-	-	-	-
Zuführung vom Verwaltungshaushalt	340 825	276 847	242 336	182 697	199 484	203 636
Entnahmen aus Rücklagen	61 838	52 688	68 376	86 968	51 838	52 920
Rückflüsse von Darlehen	4 335	11 188	4 119	64 553	85 906	72 690
Einnahmen aus der Veräußerung von Beteiligungen	430	1 152	-	1 860	144	509
Einnahmen aus der Veräußerung von Sachen des Anlagevermögens	59 616	62 757	88 072	78 335	80 144	84 614
Beiträge und ähnliche Entgelte	32 143	34 221	30 062	34 631	38 120	30 974
Zuweisungen und Zuschüsse für Investitionen	163 566	166 035	165 694	134 138	144 016	112 979
Einnahmen aus Krediten und inneren Darlehen	153 206	139 226	124 949	130 070	82 169	78 785
./. Zahlungen von Gemeinden/Gv.	5 175	9 771	7 266	8 199	7 401	6 318
<b>Einnahmen des Vermögenshaushalts</b>	<b>810 784</b>	<b>734 343</b>	<b>716 342</b>	<b>705 053</b>	<b>674 420</b>	<b>630 789</b>
dar.: Besondere Finanzierungsvorgänge	215 044	191 914	193 325	217 033	134 007	131 705
<b>Einnahmen des Verwaltungs- und Vermögens- haushalts zusammen</b>	<b>3 864 670</b>	<b>3 826 784</b>	<b>3 770 096</b>	<b>3 729 220</b>	<b>3 663 840</b>	<b>3 645 424</b>
./. Haushaltstechnische Verrechnungen	601 664	546 458	513 475	475 926	507 221	497 879
<b>Bereinigte Einnahmen</b>	<b>3 263 006</b>	<b>3 280 326</b>	<b>3 256 621</b>	<b>3 253 294</b>	<b>3 156 619</b>	<b>3 147 545</b>
dar.: Besondere Finanzierungsvorgänge	215 044	191 914	193 325	217 033	134 007	131 705
./. Zahlungen von anderen Ebenen des öffentlichen Bereichs	1 087 641	1 130 308	1 061 713	1 010 464	1 020 381	1 003 517
<b>Nettoeinnahmen</b>	<b>2 175 365</b>	<b>2 150 018</b>	<b>2 194 908</b>	<b>2 242 830</b>	<b>2 136 238</b>	<b>2 144 028</b>
<b>Mehrausgaben (-) / Mehreinnahmen (+)</b>	<b>- 80 821</b>	<b>- 82 688</b>	<b>- 184 578</b>	<b>- 188 172</b>	<b>- 322 122</b>	<b>- 510 055</b>
Verwaltungshaushalt	- 95 625	- 85 815	- 149 362	- 225 018	- 350 677	- 506 026
Vermögenshaushalt	+ 14 804	+ 3 127	- 35 216	+ 36 846	+ 28 555	- 4 029

**3.1.4. Haushaltmäßige Gruppierung der Ausgaben und Einnahmen der  
für das  
- 1 000**

Lfd. Nr.	Gliederungs-Nr.	Aufgabenbereich	Ausgaben des								
			Personalausgaben					Sächlicher Verwaltungs-			
			zu-	Dienst-	Versorgungs-	Aufwen-	Beihilfen, Unter-	zu-	Unter-	Geräte, Aus-	Mieten
			sammen	bezüge einschl. Beiträge zur gesetzl. Sozial-versich.	bezüge, Beiträge zu Versorgungs-kassen	dungen für ehren-amtliche Tätigkeit	stützung, u dgl., Personal-neben-ausgaben	sammen	haltung des un-beweg-lichen Ver-mögens	stattungs-gegen-stände	und Pachten
Grupp-Nr. (40-46)	(41, 44)	(42, 43)	(40)	(45, 46)	(5, 6)	(50, 51)	(52)	(53)			
			1	2	3	4	5	6	7	8	9
<b>1</b>	<b>0</b>	<b>Allgemeine Verwaltung</b>	<b>254 006</b>	<b>185 491</b>	<b>49 999</b>	<b>10 326</b>	<b>8 190</b>	<b>87 483</b>	<b>3 711</b>	<b>3 324</b>	<b>15 797</b>
2	00	Gemeindeorgane	38 555	17 990	9 486	10 277	801	6 585	111	50	268
3	01	Rechnungsprüfung	9 789	6 978	2 480	1	331	1 002	8	19	96
4	02	Hauptverwaltung	99 853	75 428	19 867	30	4 528	41 084	2 312	465	6 288
5	03	Finanzverwaltung	73 485	58 561	13 349	2	1 573	8 727	211	143	582
6	05	Besondere Dienststellen der allgemeinen Verwaltung	11 386	8 895	2 230	11	250	1 698	8	31	161
7	06	Einrichtungen für die gesamte Verwaltung	18 514	15 904	2 155	-	455	27 991	1 057	2 602	8 377
8	08	Einrichtungen für Verwaltungs-angehörige	2 423	1 735	432	6	252	396	4	13	26
<b>9</b>	<b>1</b>	<b>Öffentliche Sicherheit und Ordnung</b>	<b>105 418</b>	<b>82 000</b>	<b>19 327</b>	<b>1 579</b>	<b>2 513</b>	<b>50 029</b>	<b>2 709</b>	<b>2 153</b>	<b>2 646</b>
10	11	Öffentliche Ordnung	70 283	57 383	11 411	190	1 300	24 225	230	277	2 306
11	12	Umweltschutz	7 757	6 858	827	5	67	2 723	296	22	240
12	13	Feuerschutz	21 978	13 435	6 138	1 383	1 023	21 638	1 885	1 753	100
13	14	Katastrophenschutz	1 045	908	126	1	11	758	298	69	-
14	16	Rettungsdienst	4 355	3 416	825	-	113	685	-	32	-
<b>15</b>	<b>2</b>	<b>Schulen</b>	<b>78 791</b>	<b>72 162</b>	<b>6 293</b>	<b>4</b>	<b>332</b>	<b>131 464</b>	<b>18 254</b>	<b>3 160</b>	<b>4 473</b>
16	20	Schulverwaltung	12 020	9 689	2 128	-	203	2 893	25	82	799
17	21-23, 27,28	Allgemeinbildende Schulen zusammen	56 412	52 915	3 399	-	98	97 862	15 873	2 516	2 780
18	21	dar.: Grundschulen	32 336	30 379	1 905	-	52	48 115	7 474	1 055	645
19	22	Erweiterte Realschulen	8 715	8 287	416	-	12	23 804	4 058	693	624
20	23	Gymnasien	8 826	8 036	769	-	22	12 490	2 084	402	418
21	27	Sonderschulen	2 310	2 203	105	-	3	4 192	974	96	136
22	28	Gesamtschulen	4 224	4 009	205	-	9	9 261	1 282	270	957
23	24-26	Berufsbildende Schulen zusammen	8 931	8 222	680	-	29	13 534	2 157	502	847
24	24	dar.: Berufsschulen, Berufsaufbau-schulen, Berufsfachschulen	8 427	7 742	656	-	29	11 838	1 973	478	807
25	290	Schülerbeförderung	-	-	-	-	-	13 881	-	-	-
26	292	Übrige schulische Aufgaben	1 428	1 336	86	4	2	3 293	199	60	47
<b>27</b>	<b>3</b>	<b>Wissensch., Forschung, Kulturpflege</b>	<b>32 788</b>	<b>28 094</b>	<b>4 418</b>	<b>116</b>	<b>160</b>	<b>25 914</b>	<b>1 081</b>	<b>203</b>	<b>958</b>
28	30	Verwaltung kultureller Angelegenheiten	5 571	4 825	669	1	76	4 640	14	11	268
29	32	Museen, Sammlungen, Ausstellungen	2 264	1 937	301	3	24	1 789	207	38	3
30	33	Theater, Konzerte, Musikpflege	7 643	5 296	2 325	12	10	7 238	205	23	57
31	350	Volkshochschulen	4 890	4 727	124	33	5	2 364	15	39	125
32	352	Öffentliche Büchereien	7 486	6 876	586	9	15	3 248	116	34	281
33	31,34, 355	Sonstige Wissenschaft, Forschung und Kulturpflege	1 087	932	143	-	11	1 675	17	-	205
34	36,37	Naturschutz, Heimatpflege	3 848	3 500	269	58	20	4 960	508	58	19
<b>35</b>	<b>4</b>	<b>Soziale Sicherung</b>	<b>172 115</b>	<b>148 449</b>	<b>21 501</b>	<b>50</b>	<b>2 116</b>	<b>540 261</b>	<b>3 145</b>	<b>746</b>	<b>7 967</b>
36	40	Sozialverwaltung	103 650	84 323	17 274	50	2 003	10 903	187	204	3 112
37	41,44	Sozialhilfe, Kriegsopferfürsorge u.ä.	-	-	-	-	-	420 993	-	-	-
38	410	dar.: Hilfe zum Lebensunterhalt	-	-	-	-	-	393 371	-	-	-
39	42	Leistungen nach dem Asylbewerber-leistungsgesetz	-	-	-	-	-	70 348	-	-	-
40	43	Einrichtungen der Sozialhilfe	2 877	2 741	136	-	1	8 404	316	89	4 419
41	45	Jugendhilfe nach dem KJHG	3 357	3 073	274	-	9	6 739	71	2	160
42	455	dar.: Hilfe zur Erziehung	474	449	24	-	1	4 971	-	-	-
43	46	Einrichtungen der Jugendhilfe	60 874	57 158	3 627	-	89	21 761	2 570	448	209
44	460	dar.: Einrichtungen d. Jugendarbeit	4 630	4 153	462	-	16	5 619	923	131	73
45	464	Tageseinrichtungen f. Kinder	55 588	52 377	3 138	-	73	16 009	1 627	314	112
46	470	Förderung von anderen Trägern der Wohlfahrtspflege	-	-	-	-	-	-	-	-	-
47	48,49	Sonstige Soziale Angelegenheiten	1 358	1 153	190	-	14	984	-	2	67

Gemeinden und Gemeindeverbände nach Arten und Aufgabenbereichen

Jahr 1997

DM -

Verwaltungshaushalts und Betriebsaufwand											Zuweisungen und Zuschüsse		Lfd. Nr.
Bewirt- schaftung der Grund- stücke u. baulichen Anlagen	Haltung von Fahr- zeugen	weitere Verwal- tungs- und Betriebs- ausgaben	sonstige Geschäfts- und Sach- ausgaben	Erstattung v. Ausgaben des Verwaltungs- haushalts		kalkulatorische Kosten		zu- sam- men	Zu- schüsse für lfd. Zwecke an soziale o.ä. Einrich- tungen	Zuweisungen und sonstige Zuschüsse für laufende Zwecke, allg. Zuweis. u. Umlagen			
				an öffentl. Bereich	an sonstige Bereiche	Abschrei- bungen	Verzin- ung des Anlage- kapitals			an öffentl. Bereich (710-714, 820-824, 831-833)	an sonstige Bereiche (715-716)		
												(54)	
10	11	12	13	14	15	16	17	18	19	20	21		
<b>8 821</b>	<b>850</b>	<b>5 764</b>	<b>35 026</b>	<b>565</b>	<b>12 207</b>	<b>957</b>	<b>460</b>	<b>2 017</b>	<b>1 808</b>	<b>209</b>	-	<b>1</b>	
230	98	2 474	1 872	-	1 480	-	-	1 749	1 749	-	-	2	
38	-	-	125	336	380	-	-	-	-	-	-	3	
4 771	568	1 889	19 998	61	4 499	129	103	250	58	192	-	4	
914	21	218	2 877	44	3 717	-	-	-	-	-	-	5	
155	1	126	521	-	697	-	-	-	-	-	-	6	
2 703	162	977	9 519	124	1 284	828	357	18	-	18	-	7	
10	-	79	114	-	151	-	-	-	-	-	-	8	
<b>4 357</b>	<b>2 413</b>	<b>8 110</b>	<b>8 243</b>	<b>813</b>	<b>11 694</b>	<b>3 492</b>	<b>3 399</b>	<b>2 361</b>	<b>1 014</b>	<b>1 291</b>	<b>44</b>	<b>9</b>	
816	64	6 821	5 171	642	7 898	-	-	161	144	13	4	10	
106	20	361	363	-	1 311	4	1	177	159	6	-	11	
3 322	2 093	663	2 568	170	2 261	3 463	3 360	957	679	238	40	12	
75	31	193	64	1	26	-	-	31	30	1	-	13	
38	205	71	77	-	198	25	39	1 035	2	1 033	-	14	
<b>52 910</b>	<b>63</b>	<b>20 318</b>	<b>10 680</b>	<b>11 436</b>	<b>8 381</b>	<b>653</b>	<b>1 136</b>	<b>6 299</b>	<b>235</b>	<b>5 156</b>	-	<b>15</b>	
163	1	69	1 143	3	608	-	-	368	-	368	-	16	
44 809	26	5 386	7 234	10 610	7 183	547	899	3 826	197	2 722	-	17	
22 706	2	2 427	5 369	188	6 985	494	771	917	134	783	-	18	
9 123	6	1 102	784	7 280	10	35	88	1 036	8	572	-	19	
7 087	4	704	501	1 222	18	15	34	569	10	559	-	20	
1 709	8	597	196	462	5	3	6	40	40	-	-	21	
4 183	7	555	383	1 458	164	-	-	1 265	5	809	-	22	
7 569	5	751	557	528	410	59	150	8	8	-	-	23	
6 812	5	708	518	466	12	19	39	7	7	-	-	24	
-	11	13 564	-	278	29	-	-	1 069	-	1 069	-	25	
370	19	548	1 747	17	152	48	87	1 026	30	997	-	26	
<b>1 964</b>	<b>13</b>	<b>6 900</b>	<b>2 058</b>	<b>534</b>	<b>8 704</b>	<b>950</b>	<b>2 549</b>	<b>15 542</b>	<b>7 515</b>	<b>2 623</b>	<b>5 394</b>	<b>27</b>	
232	3	406	290	-	3 415	-	-	7 421	1 482	1 942	3 997	28	
360	-	158	70	239	287	50	377	1 738	847	5	886	29	
504	-	2 321	414	1	1 629	419	1 665	3 785	2 879	476	430	30	
184	-	833	386	-	365	275	144	247	247	-	-	31	
335	-	945	220	293	512	160	351	13	13	-	-	32	
189	-	761	245	-	200	46	13	824	824	-	-	33	
159	10	1 476	432	1	2 298	-	-	1 514	1 223	200	82	34	
<b>7 262</b>	<b>45</b>	<b>5 368</b>	<b>3 764</b>	<b>490 639</b>	<b>16 708</b>	<b>1 824</b>	<b>2 795</b>	<b>786 452</b>	<b>90 494</b>	<b>20 597</b>	<b>12</b>	<b>35</b>	
1 089	25	125	2 523	15	3 622	-	-	154	112	32	10	36	
-	-	-	-	414 753	6 240	-	-	444 262	-	1	-	37	
-	-	-	-	387 131	6 240	-	-	390 795	-	1	-	38	
-	-	-	-	70 348	-	-	-	81 933	-	-	-	39	
1 620	6	621	60	-	557	392	324	58	33	26	-	40	
54	-	980	91	5 357	24	-	-	160 552	11 064	724	-	41	
-	-	56	34	4 880	-	-	-	112 236	1 707	-	-	42	
4 498	14	3 085	764	119	6 150	1 432	2 471	85 325	65 467	19 814	-	43	
866	14	781	61	-	2 329	175	265	1 442	1 410	31	-	44	
3 600	-	2 260	692	119	3 821	1 257	2 207	81 485	61 722	19 719	-	45	
-	-	-	-	-	-	-	-	-	-	-	-	46	
-	-	509	320	46	39	-	-	1 052	703	-	-	47	

**3.1.4. Haushaltsmäßige Gruppierung der Ausgaben und Einnahmen der  
für das  
- 1 000**

Lfd. Nr.	Gliederungs-Nr.	Aufgabenbereich	Ausgaben des								
			Personalausgaben					Sachlicher Verwaltungs-			
			zu-	Dienst-	Versor-	Aufwen-	Beihilfen,	zu-	Unter-	Geräte,	Mieten
			sammen	bezüge	gungs-	dungen	Unter-	sammen	haltung	Aus-	und
Grupp-Nr.	einschl.	bezüge,	für	stützung,		des	stattungs-	Pachten			
(40-46)	Beiträge	zu	ehren-	u. dgl.,		un-	gegen-				
	zur	Versor-	amtliche	Personal-		beweg-	stände				
	gesetzl.	gungskassen	Tätigkeit	neben-		lichen					
	Sozial-	zu		aus-		Ver-					
	versich.	Ver-		gaben		mögens					
		schlag									
		(41, 44)	(42, 43)	(40)	(45, 46)	(5, 6)	(50, 51)	(52)	(53)		
		1	2	3	4	5	6	7	8	9	
<b>48</b>	<b>5</b>	<b>Gesundheit, Sport, Erholung</b>	<b>65 253</b>	<b>59 508</b>	<b>5 492</b>	<b>11</b>	<b>243</b>	<b>88 958</b>	<b>8 994</b>	<b>802</b>	<b>740</b>
49	51	Krankenhäuser	-	-	-	-	-	37	-	-	-
50	50,54	Sonstige Einrichtungen und Maßnahmen der Gesundheitspflege (einschl. Gesundheitsverwaltung)	18 131	16 053	1 962	-	117	1 606	107	102	125
51	55	Förderung des Sports	1 664	1 394	241	10	19	1 726	45	3	101
52	56	Eigene Sportstätten	8 543	7 871	658	-	14	28 470	3 773	224	70
53	57	Badeanstalten	10 593	9 823	753	-	18	22 677	1 262	137	13
54	58	Park- und Gartenanlagen	23 973	22 212	1 694	1	66	30 090	3 054	265	388
55	59	Sonstige Erholungseinrichtungen	2 349	2 155	184	-	10	4 352	752	72	45
<b>56</b>	<b>6</b>	<b>Bau- u. Wohnungswesen, Verkehr</b>	<b>109 910</b>	<b>96 267</b>	<b>12 489</b>	<b>13</b>	<b>1 141</b>	<b>157 279</b>	<b>29 013</b>	<b>1 151</b>	<b>1 015</b>
57	60	Bauverwaltung	57 623	50 436	6 503	-	684	4 158	83	164	471
58	61	Bauordnung	37 697	32 381	4 881	13	421	6 393	57	131	214
59	62	Wohnungsbauförderung	-	-	-	-	-	40	-	-	-
60	63	Gemeindestraßen	7 342	6 843	490	-	9	96 133	17 304	411	24
61	660	Bundesstraßen	233	209	23	-	1	2 741	435	117	-
62	665	Landesstraßen	567	501	65	-	1	4 685	938	143	-
63	670	Straßenbeleuchtung	671	633	38	-	-	25 205	8 322	2	24
64	675	Straßenreinigung	2 297	2 178	115	-	3	9 271	109	94	2
65	68	Parkeinrichtungen	2 438	2 141	280	-	17	6 559	1 098	88	280
66	69	Wasserläufe, Wasserbau	1 043	944	94	-	5	2 094	668	-	-
<b>67</b>	<b>7</b>	<b>Öffentliche Einrichtungen, Wirtschaftsförderung</b>	<b>121 343</b>	<b>113 858</b>	<b>7 116</b>	<b>28</b>	<b>341</b>	<b>161 937</b>	<b>9 738</b>	<b>2 050</b>	<b>2 141</b>
68	70	Abwasserbeseitigung	2 031	1 928	101	-	2	35 762	2 505	21	13
69	72	Abfallbeseitigung	5 845	5 515	312	-	18	20 694	754	75	171
70	73	Märkte	767	666	94	-	7	3 769	137	6	35
71	74	Schlacht- und Viehhöfe	218	-	176	-	42	4	-	-	-
72	75	Bestattungswesen	6 009	5 682	301	16	9	31 998	3 256	162	23
73	76	Sonstige öffentliche Einrichtungen	5 382	5 058	311	2	11	28 693	1 940	211	840
74	77	Hilfsbetriebe der Verwaltung	92 542	87 579	4 812	-	151	31 819	638	1 542	869
75	78	Förderung der Land- und Forstwirtschaft	1 483	1 322	147	5	10	2 248	429	4	-
76	79	Fremdenverkehr, sonstige Förderung von Wirtschaft und Verkehr	7 067	6 108	863	5	92	6 949	78	29	190
<b>77</b>	<b>8</b>	<b>Wirtschaftsunternehmen, allgem. Grund- und Sondervermögen</b>	<b>11 228</b>	<b>9 777</b>	<b>1 296</b>	<b>-</b>	<b>155</b>	<b>42 517</b>	<b>13 706</b>	<b>120</b>	<b>2 350</b>
78	80	Verwaltung der wirtschaftl. Unternehmen	-	-	-	-	-	1 209	-	-	-
79	810	Elektrizitätsversorgung	-	-	-	-	-	37	-	-	-
80	813	Gasversorgung	-	-	-	-	-	-	-	-	-
81	815	Wasserversorgung	-	-	-	-	-	38	1	-	-
82	816,	Kombinierte									
817	817	Versorgungsunternehmen	259	169	76	-	14	170	-	-	-
83	82	Verkehrsunternehmen	328	313	15	-	-	865	131	14	-
84	83	Kombinierte Versorgungs- und Verkehrsunternehmen	217	116	78	-	23	295	-	-	-
85	84	Unternehmen der Wirtschaftsförderung	170	163	7	-	-	1 326	69	6	21
86	85	Land- und forstwirtschaftl. Unternehmen	8 486	7 365	1 010	-	111	5 846	2 048	62	12
87	86,87	Sonstige wirtschaftliche Unternehmen	200	178	20	-	2	280	23	1	-
88	88,89	Allgemeines Grund- u. Sondervermögen	1 568	1 473	90	-	5	32 451	11 433	36	2 317
<b>89</b>	<b>9</b>	<b>Allgemeine Finanzwirtschaft</b>	<b>-</b>	<b>-</b>	<b>-</b>	<b>-</b>	<b>-</b>	<b>197</b>	<b>-</b>	<b>-</b>	<b>-</b>
90	90	Steuern, allgemeine Zuweisungen und Umlagen	-	-	-	-	-	-	-	-	-
91	91,92	Sonstige allgemeine Finanzwirtschaft, Abwicklung der Vorjahre	-	-	-	-	-	197	-	-	-
<b>92</b>	<b>999</b>	<b>INSGESAMT</b>	<b>950 852</b>	<b>795 604</b>	<b>127 929</b>	<b>12 128</b>	<b>15 191</b>	<b>1 286 039</b>	<b>90 350</b>	<b>13 710</b>	<b>38 087</b>

Gemeinden und Gemeindeverbände nach Arten und Aufgabenbereichen

Jahr 1997

DM -

Verwaltungshaushalts und Betriebsaufwand								Zuweisungen und Zuschüsse					Lfd. Nr.
Bewirt- schaftung der Grund- stücke u. baulichen Anlagen	Haltung von Fahr- zeugen	weitere Verwal- tungs- und Betriebs- ausgaben	sonstige Geschäfts- und Sach- ausgaben	Erstattung v. Ausgaben des Verwaltungs- haushalts		kalkulatorische Kosten		zu- sammen	Zu- schüsse für lfd. Zwecke an soziale o.ä. Einrich- tungen	Zuweisungen und sonstige Zuschüsse für laufende Zwecke, allg. Zuweis. u. Umlagen			
				an öffentl. Bereich	an sonstige Bereiche	Abschrei- bungen	Verzin- sung des Anlage- kapitals			an öffentl. Bereich (710-714, 820-824, 831-833)	an sonstige Bereiche (715-716)		
(54)	(55)	(57-63)	(56, 64-66)	(670-674)	(675-679)	(680)	(685)	(7, 82, 83)	(717)	(710-714, 820-824, 831-833)	(715-716)		
10	11	12	13	14	15	16	17	18	19	20	21		
<b>12 491</b>	<b>402</b>	<b>7 334</b>	<b>2 594</b>	<b>604</b>	<b>34 083</b>	<b>8 905</b>	<b>12 007</b>	<b>16 354</b>	<b>2 771</b>	<b>815</b>	<b>12 711</b>	<b>48</b>	
-	-	-	5	32	-	-	-	1 028	2	750	276	49	
479	11	210	523	-	49	-	-	233	233	-	-	50	
22	1	217	51	32	1 252	-	-	1 942	1 886	5	-	51	
8 801	6	292	260	540	4 225	3 922	6 358	680	40	-	640	52	
1 470	6	6 189	1 045	-	3 280	4 459	4 816	9 377	8	-	9 362	53	
1 270	365	339	622	-	22 910	285	593	614	579	-	35	54	
449	13	87	88	-	2 367	240	240	2 480	22	60	2 398	55	
<b>2 594</b>	<b>482</b>	<b>22 568</b>	<b>5 236</b>	<b>122</b>	<b>90 767</b>	<b>1 655</b>	<b>2 676</b>	<b>4 016</b>	<b>94</b>	<b>291</b>	<b>2 426</b>	<b>56</b>	
476	44	6	1 695	-	1 218	1	-	-	-	-	-	57	
288	36	1 791	2 837	122	918	-	-	96	84	-	-	58	
-	-	-	39	-	-	-	-	2 220	1	-	1 026	59	
1 383	85	2 742	281	-	73 903	-	-	1	1	-	-	60	
-	1	4	1	-	2 183	-	-	-	-	-	-	61	
-	1	62	1	-	3 541	-	-	-	-	-	-	62	
-	20	16 726	6	-	106	-	-	-	-	-	-	63	
80	295	1 185	61	-	6 701	488	255	-	-	-	-	64	
361	-	26	308	-	810	1 166	2 420	1 408	8	-	1 400	65	
6	-	26	8	-	1 387	-	-	291	-	291	-	66	
<b>12 725</b>	<b>8 061</b>	<b>9 052</b>	<b>6 787</b>	<b>27</b>	<b>51 190</b>	<b>28 902</b>	<b>31 264</b>	<b>198 796</b>	<b>3 590</b>	<b>188 428</b>	<b>5 853</b>	<b>67</b>	
357	96	226	1 247	-	5 911	13 511	11 874	58 097	26	57 579	493	68	
471	949	2 958	1 414	9	11 799	1 455	638	130 268	14	130 229	25	69	
267	21	314	126	-	1 971	340	551	6	1	-	6	70	
-	-	-	4	-	-	-	-	-	-	-	-	71	
2 400	152	412	187	2	17 060	3 181	5 163	34	34	-	-	72	
6 383	1	1 443	562	-	3 871	4 787	8 655	1 111	114	-	981	73	
2 533	6 838	829	1 237	-	7 527	5 509	4 298	174	174	-	-	74	
12	1	27	340	-	1 436	-	-	438	196	15	227	75	
301	3	2 843	1 670	15	1 616	118	85	8 669	3 033	606	4 122	76	
<b>12 297</b>	<b>81</b>	<b>586</b>	<b>1 339</b>	<b>2 185</b>	<b>6 816</b>	<b>1 192</b>	<b>1 846</b>	<b>10 485</b>	<b>72</b>	<b>72</b>	<b>10 319</b>	<b>77</b>	
-	-	-	33	-	1 176	-	-	4 400	-	-	4 400	78	
-	-	-	37	-	-	-	-	-	-	-	-	79	
-	-	-	-	-	-	-	-	22	-	-	-	80	
-	-	-	-	2	35	-	-	36	-	-	36	81	
-	-	-	-	-	170	-	-	1 239	-	-	1 239	82	
27	4	176	207	-	126	138	42	973	-	-	973	83	
-	-	-	227	-	68	-	-	1 334	-	-	1 334	84	
381	-	42	39	-	189	184	395	1 327	-	-	1 327	85	
453	72	288	360	2 182	368	-	-	97	25	72	-	86	
32	-	47	-	-	119	30	37	993	-	-	993	87	
11 404	4	33	444	1	4 566	840	1 372	64	47	-	17	88	
-	-	-	-	-	<b>197</b>	-	-	<b>733 034</b>	-	<b>733 034</b>	-	<b>89</b>	
-	-	-	-	-	-	-	-	733 034	-	733 034	-	90	
-	-	-	-	-	197	-	-	-	-	-	-	91	
<b>115 421</b>	<b>12 410</b>	<b>86 000</b>	<b>75 727</b>	<b>506 925</b>	<b>240 748</b>	<b>48 531</b>	<b>58 131</b>	<b>1 775 356</b>	<b>107 592</b>	<b>952 516</b>	<b>36 760</b>	<b>92</b>	

noch: 3.1.4. Haushaltsmäßige Gruppierung der Ausgaben und Einnahmen der  
für das  
- 1 000

Lfd. Nr.	Gliederungs-Nr.	Aufgabenbereich	noch: Ausgaben des Verwaltungshaushalts					Ausgaben des			
			noch: Zuweis. u. Zuschüsse			sonstige Ausgaben des Verwaltungshaushalts  (80,84, 86,89)	Zahlungen von Gemeinden/Gv.  /.	Ausgaben des Verwaltungshaushalts	Gewährung von Darlehen		Erwerb von Beteiligungen, Kapitaleinlagen  (930)
			Schuldendienst-hilfen		soziale Leistungen  (73-79)				an öffentl. Bereich  (920-924)	an sonst. Bereiche  (925-927)	
			an öffentl. Bereich  (720-724)	an sonst. Bereiche  (725-727)		22	23	24			25
<b>1</b>	<b>0</b>	<b>Allgemeine Verwaltung</b>	-	-	-	-	<b>785</b>	<b>342 720</b>	-	-	-
2	00	Gemeindeorgane	-	-	-	-	13	46 876	-	-	-
3	01	Rechnungsprüfung	-	-	-	-	545	10 246	-	-	-
4	02	Hauptverwaltung	-	-	-	-	83	141 104	-	-	-
5	03	Finanzverwaltung	-	-	-	-	-	82 212	-	-	-
6	05	Besondere Dienststellen der allgemeinen Verwaltung	-	-	-	-	1	13 084	-	-	-
7	06	Einrichtungen für die gesamte Verwaltung	-	-	-	-	141	46 382	-	-	-
8	08	Einrichtungen für Verwaltungsangehörige	-	-	-	-	3	2 817	-	-	-
<b>9</b>	<b>1</b>	<b>Öffentliche Sicherheit und Ordnung</b>	-	<b>12</b>	-	-	<b>644</b>	<b>157 164</b>	-	-	-
10	11	Öffentliche Ordnung	-	-	-	-	19	94 651	-	-	-
11	12	Umweltschutz	-	12	-	-	-	10 658	-	-	-
12	13	Feuerschutz	-	-	-	-	609	43 963	-	-	-
13	14	Katastrophenschutz	-	-	-	-	17	1 818	-	-	-
14	16	Rettungsdienst	-	-	-	-	-	6 074	-	-	-
<b>15</b>	<b>2</b>	<b>Schulen</b>	<b>908</b>	-	-	-	<b>14 215</b>	<b>202 338</b>	-	-	-
16	20	Schulverwaltung	-	-	-	-	82	15 200	-	-	-
17	21-23, 27,28	Allgemeinbildende Schulen zusammen	908	-	-	-	11 925	146 175	-	-	-
18	21	dav.: Grundschulen	-	-	-	-	5 428	75 940	-	-	-
19	22	Erweiterte Realschulen	457	-	-	-	2 788	30 767	-	-	-
20	23	Gymnasien	-	-	-	-	1 138	20 747	-	-	-
21	27	Sonderschulen	-	-	-	-	146	6 396	-	-	-
22	28	Gesamtschulen	451	-	-	-	2 425	12 324	-	-	-
23	24-26	Berufsbildende Schulen zusammen	-	-	-	-	259	22 214	-	-	-
24	24	dar.: Berufsschulen, Berufsaufbau-schulen, Berufsfachschulen	-	-	-	-	259	20 013	-	-	-
25	290	Schülerbeförderung	-	-	-	-	1 847	13 104	-	-	-
26	292	Übrige schulische Aufgaben	-	-	-	-	102	5 645	-	-	-
<b>27</b>	<b>3</b>	<b>Wissensch., Forschung, Kulturpflege</b>	<b>10</b>	-	-	-	<b>690</b>	<b>73 553</b>	-	-	-
28	30	Verwaltung kultureller Angelegenheiten	-	-	-	-	65	17 567	-	-	-
29	32	Museen, Sammlungen, Ausstellungen	-	-	-	-	128	5 663	-	-	-
30	33	Theater, Konzerte, Musikpflege	-	-	-	-	50	18 615	-	-	-
31	350	Volkshochschulen	-	-	-	-	133	7 368	-	-	-
32	352	Öffentliche Büchereien	-	-	-	-	293	10 454	-	-	-
33	31,34, 355	Sonstige Wissenschaft, Forschung und Kulturpflege	-	-	-	-	2	3 584	-	-	-
34	36,37	Naturschutz, Heimatpflege	10	-	-	-	19	10 302	-	-	-
<b>35</b>	<b>4</b>	<b>Soziale Sicherung</b>	-	<b>44</b>	<b>675 306</b>	-	<b>478 799</b>	<b>1 020 030</b>	-	-	<b>80</b>
36	40	Sozialverwaltung	-	-	-	-	269	114 438	-	-	80
37	41,44	Sozialhilfe, Kriegsopferfürsorge u.ä.	-	-	444 261	-	380 532	484 723	-	-	-
38	410	dar.: Hilfe zum Lebensunterhalt	-	-	390 793	-	359 949	424 217	-	-	-
39	42	Leistungen nach dem Asylbewerberleistungsgesetz	-	-	81 933	-	70 122	82 159	-	-	-
40	43	Einrichtungen der Sozialhilfe	-	-	-	-	17	11 323	-	-	-
41	45	Jugendhilfe nach dem KJHG	-	-	148 764	-	6 921	163 726	-	-	-
42	455	dar.: Hilfe zur Erziehung	-	-	110 529	-	5 499	112 183	-	-	-
43	46	Einrichtungen der Jugendhilfe	-	44	-	-	19 437	148 523	-	-	-
44	460	dar.: Einrichtungen d. Jugendarbeit	-	-	-	-	208	11 483	-	-	-
45	464	Tageseinrichtungen f. Kinder	-	44	-	-	19 227	133 855	-	-	-
46	470	Förderung von anderen Trägern der Wohlfahrtspflege	-	-	-	-	-	-	-	-	-
47	48,49	Sonstige Soziale Angelegenheiten	-	-	348	-	118	3 276	-	-	-

1) einschließlich "Besondere Finanzierungsvorgänge"

Gemeinden und Gemeindeverbände nach Arten und Aufgabenbereichen

Jahr 1997

DM -

Vermögenshaushalts												Lfd. Nr.
Erwerb von Sach- anlagen	Bau- maß- nahmen	Zuweisungen und Zuschüsse für Investitionen		sonstige Ausgaben des Ver- mögens- haushalts	/. Zahlungen von Gemein- den/Gv.	Ausgaben des Ver- mögens- haushalts	Ausgaben des Ver- waltungs- und Ver- mögens- haushalts	/. Haushalts- technische Verrech- nungen	Bereinigte Ausgaben	/. Zahlungen von anderen Ebenen des öffentl. Bereichs	Netto- aus- gaben <sup>1)</sup>	
		an öffentl. Bereich	an sonst. Bereiche									
(932,935)	(94)	(980-984)	(985-987)	(90,91, 97,99)				(679,68, 809,86,90)				
31	32	33	34	35	36	37	38	39	40	41	42	
6 202	12 679	2	-	-	-	18 882	361 603	9 077	352 526	11 499	341 027	1
23	-	-	-	-	-	23	46 899	1 011	45 887	124	45 763	2
2	-	-	-	-	-	2	10 248	175	10 073	12	10 061	3
1 793	11 663	2	-	-	-	13 458	154 562	3 529	151 034	10 171	140 862	4
225	-	-	-	-	-	225	82 437	1 727	80 709	409	80 301	5
5	-	-	-	-	-	5	13 088	188	12 901	4	12 897	6
4 150	1 016	-	-	-	-	5 166	51 548	2 411	49 137	780	48 357	7
4	-	-	-	-	-	4	2 821	35	2 786	-	2 786	8
10 590	4 984	4 586	451	-	3 405	17 207	174 371	12 018	162 353	9 223	153 130	9
166	319	-	55	-	-	540	95 191	1 516	93 674	707	92 968	10
14	17	-	304	-	-	334	10 992	1 181	9 811	441	9 370	11
10 334	4 533	4 586	78	-	3 369	16 163	60 126	9 035	51 091	7 831	43 259	12
76	110	-	14	-	36	165	1 983	26	1 957	151	1 806	13
-	5	-	-	-	-	5	6 079	260	5 819	93	5 726	14
15 170	39 761	346	71	-	820	54 527	256 865	9 737	247 128	19 114	228 015	15
19	-	-	-	-	-	19	15 219	307	14 913	75	14 838	16
13 955	35 767	287	71	-	819	49 262	195 436	8 585	186 851	10 285	176 567	17
1 054	13 292	197	71	-	385	14 230	90 170	8 206	81 964	686	81 278	18
5 742	5 465	11	-	-	282	10 937	41 704	133	41 571	26	41 545	19
651	10 603	15	-	-	30	11 239	31 986	68	31 919	9 549	22 370	20
102	654	-	-	-	-	756	7 152	14	7 139	15	7 124	21
6 406	5 752	64	-	-	123	12 100	24 423	164	24 259	9	24 250	22
1 169	3 863	22	-	-	2	5 052	27 267	618	26 648	6 653	19 996	23
1 121	3 863	22	-	-	2	5 004	25 016	71	24 946	6 141	18 804	24
-	-	-	-	-	-	-	13 104	29	13 075	2 101	10 974	25
26	131	36	-	-	-	194	5 839	198	5 641	-	5 641	26
433	6 195	89	1 463	-	13	8 168	81 721	8 761	72 960	3 805	69 155	27
3	-	-	21	-	-	24	17 591	357	17 235	247	16 988	28
57	129	-	613	-	-	799	6 462	680	5 782	264	5 518	29
100	70	-	17	-	-	187	18 802	3 707	15 096	291	14 805	30
88	-	-	-	-	-	88	7 456	752	6 703	1 378	5 326	31
68	3 952	-	-	-	-	4 020	14 474	770	13 704	179	13 525	32
82	182	-	57	-	-	321	3 905	234	3 671	45	3 626	33
35	1 863	89	756	-	13	2 729	13 031	2 262	10 769	1 402	9 368	34
1 106	14 129	2 301	6 883	-	1 648	22 851	1 042 880	12 848	1 030 032	97 335	932 698	35
33	-	-	-	-	-	113	114 551	1 477	113 074	558	112 517	36
-	-	-	-	-	-	-	484 723	112	484 611	30 237	454 374	37
-	-	-	-	-	-	-	424 217	112	424 104	20 469	403 635	38
-	-	-	-	-	-	-	82 159	-	82 159	43 192	38 967	39
115	240	-	9	-	-	364	11 686	1 265	10 421	1 087	9 334	40
19	-	-	8	-	-	28	163 754	19	163 735	1 519	162 216	41
-	-	-	2	-	-	2	112 185	-	112 185	996	111 189	42
934	13 889	2 301	5 830	-	1 648	21 306	169 829	9 860	159 969	17 203	142 766	43
331	3 603	12	353	-	180	4 118	15 601	2 575	13 026	1 547	11 479	44
596	9 981	2 290	5 478	-	1 468	16 856	150 712	7 285	143 427	15 542	127 885	45
-	-	-	-	-	-	-	-	-	-	-	-	46
4	-	-	38	-	-	42	3 318	39	3 279	131	3 148	47

noch: 3.1.4. Haushaltmäßige Gruppierung der Ausgaben und Einnahmen der  
für das  
- 1 000

Lfd. Nr.	Gliederungs-Nr.	Aufgabenbereich	noch: Ausgaben des Verwaltungshaushalts					Ausgaben des			
			noch: Zuweis. u. Zuschüsse			sonstige Ausgaben des Verwaltungshaushalts  (80,84, 86,89)	Zahlungen von Gemeinden/Gv.  ./.	Ausgaben des Verwaltungshaushalts	Gewährung von Darlehen		Erwerb von Beteiligungen, Kapitaleinlagen  (930)
			Schuldendienst-hilfen		soziale Leistungen  (73-79)				an öffentl. Bereich  (920-924)	an sonst. Bereiche  (925-927)	
			an öffentl. Bereich  (720-724)	an sonst. Bereiche  (725-727)		22	23	24			25
48	5	<b>Gesundheit, Sport, Erholung</b>	-	57	-	2	1 540	169 028	-	638	31
49	51	Krankenhäuser	-	-	-	-	-	1 065	-	-	-
50	50,54	Sonstige Einrichtungen und Maßnahmen der Gesundheitspflege (einschl. Gesundheitsverwaltung)	-	-	-	-	-	19 970	-	-	-
51	55	Förderung des Sports	-	50	-	-	-	5 331	-	-	-
52	56	Eigene Sportstätten	-	-	-	2	1 152	36 544	-	-	-
53	57	Badeanstalten	-	7	-	-	349	42 299	-	638	31
54	58	Park- und Gartenanlagen	-	-	-	-	-	54 676	-	-	-
55	59	Sonstige Erholungseinrichtungen	-	-	-	-	39	9 142	-	-	-
56	6	<b>Bau- u. Wohnungswesen, Verkehr</b>	-	1 205	-	-	43	271 162	-	-	2 693
57	60	Bauverwaltung	-	-	-	-	-	61 781	-	-	-
58	61	Bauordnung	-	12	-	-	40	44 145	-	-	425
59	62	Wohnungsbauförderung	-	1 193	-	-	1	2 259	-	-	2 268
60	63	Gemeindestraßen	-	-	-	-	-	103 476	-	-	-
61	660	Bundesstraßen	-	-	-	-	-	2 974	-	-	-
62	665	Landesstraßen	-	-	-	-	-	5 252	-	-	-
63	670	Straßenbeleuchtung	-	-	-	-	2	25 874	-	-	-
64	675	Straßenreinigung	-	-	-	-	-	11 567	-	-	-
65	68	Parkeinrichtungen	-	-	-	-	-	10 406	-	-	-
66	69	Wasserläufe, Wasserbau	-	-	-	-	-	3 428	-	-	-
67	7	<b>Öffentliche Einrichtungen, Wirtschaftsförderung</b>	418	506	-	-	456	481 620	-	29	433
68	70	Abwasserbeseitigung	-	-	-	-	-	95 890	-	-	12
69	72	Abfallbeseitigung	-	-	-	-	51	156 755	-	-	300
70	73	Märkte	-	-	-	-	-	4 542	-	-	-
71	74	Schlacht- und Viehhöfe	-	-	-	-	-	222	-	-	-
72	75	Bestattungswesen	-	-	-	-	2	38 038	-	-	-
73	76	Sonstige öffentliche Einrichtungen	-	16	-	-	57	35 128	-	-	40
74	77	Hilfsbetriebe der Verwaltung	-	-	-	-	207	124 328	-	-	-
75	78	Förderung der Land- und Forstwirtschaft	-	-	-	-	-	4 170	-	-	-
76	79	Fremdenverkehr, sonstige Förderung von Wirtschaft und Verkehr	418	490	-	-	138	22 547	-	29	81
77	8	<b>Wirtschaftsunternehmen, allgem. Grund- und Sondervermögen</b>	-	22	-	79	188	64 121	-	28	2 250
78	80	Verwaltung der wirtschaftl. Unternehmen	-	-	-	-	-	5 609	-	-	-
79	810	Elektrizitätsversorgung	-	-	-	-	-	37	-	-	50
80	813	Gasversorgung	-	22	-	-	-	22	-	-	-
81	815	Wasserversorgung	-	-	-	-	-	74	-	-	-
82	816, 817	Kombinierte Versorgungsunternehmen	-	-	-	-	-	1 667	-	-	-
83	82	Verkehrsunternehmen	-	-	-	-	-	2 166	-	-	230
84	83	Kombinierte Versorgungs- und Verkehrsunternehmen	-	-	-	-	-	1 846	-	-	-
85	84	Unternehmen der Wirtschaftsförderung	-	-	-	-	-	2 823	-	-	-
86	85	Land- und forstwirtschaftl. Unternehmen	-	-	-	-	155	14 273	-	-	-
87	86,87	Sonstige wirtschaftliche Unternehmen	-	-	-	-	-	1 473	-	-	1 970
88	88,89	Allgemeines Grund- u. Sondervermögen	-	-	-	79	32	34 130	-	28	-
89	9	<b>Allgemeine Finanzwirtschaft</b>	-	-	-	744 635	738 940	738 926	-	-	-
90	90	Steuern, allgemeine Zuweisungen und Umlagen	-	-	-	3 782	737 799	-	-	-	-
91	91,92	Sonstige allgemeine Finanzwirtschaft, Abwicklung der Vorjahre	-	-	-	740 853	1 141	739 909	-	-	-
92	999	<b>INSGESAMT</b>	1 336	1 846	675 306	744 717	1 236 301	3 520 664	-	695	5 487

1) einschließlich "Besondere Finanzierungsvorgänge"



Gemeinden und Gemeindeverbände nach Arten und Aufgabenbereichen

Jahr 1997

DM -

Vermögenshaushalts												Lfd. Nr.
Erwerb von Sach- anlagen	Bau- maß- nahmen	Zuweisungen und Zuschüsse für Investitionen		sonstige Ausgaben des Ver- mögens- haushalts	./. Zahlungen von Gemein- den/Gv.	Ausgaben des Ver- mögens- haushalts	Ausgaben des Ver- waltungs- und Ver- mögens- haushalts	./. Haushalts- technische Verrech- nungen	Bereinigte Ausgaben	./. Zahlungen von anderen Ebenen des öffentl. Bereichs	Netto- aus- gaben <sup>1)</sup>	
		an öffentl. Bereich	an sonst. Bereiche									
(932,935)	(94)	(980-984)	(985-987)	(90,91, 97,99)				(679,68, 809,86,90)				
31	32	33	34	35	36	37	38	39	40	41	42	
750	15 690	21 216	4 020	-	87	42 259	211 287	48 214	163 073	9 252	153 821	48
-	-	20 319	127	-	-	20 446	21 512	-	21 512	2 397	19 114	49
92	138	-	78	-	-	309	20 279	37	20 242	144	20 098	50
-	2	-	858	-	-	860	6 191	1 252	4 939	2	4 938	51
113	6 721	897	161	-	-	7 892	44 436	14 324	30 112	645	29 467	52
123	5 328	-	2 790	-	75	8 835	51 134	12 485	38 649	2 224	36 425	53
400	1 867	-	-	-	-	2 266	56 943	17 299	39 644	3 246	36 397	54
22	1 635	-	5	-	12	1 651	10 793	2 817	7 976	594	7 382	55
<b>5 776</b>	<b>98 715</b>	<b>1 894</b>	<b>2 437</b>	-	<b>174</b>	<b>111 340</b>	<b>382 502</b>	<b>46 303</b>	<b>336 199</b>	<b>29 516</b>	<b>306 683</b>	<b>56</b>
368	34	-	-	-	-	401	62 182	933	61 249	202	61 047	57
2 289	14 277	78	38	-	15	17 091	61 236	238	60 998	4 159	56 839	58
810	3 036	-	1 127	-	-	7 241	9 501	-	9 501	150	9 351	59
838	59 438	1 463	249	-	107	61 881	165 356	31 626	133 730	15 260	118 470	60
544	14 970	121	-	-	-	15 636	18 610	115	18 495	6 735	11 760	61
-	1 368	30	-	-	-	1 398	6 650	262	6 388	1 806	4 581	62
32	2 714	-	573	-	-	3 319	29 194	106	29 087	462	28 626	63
877	-	-	-	-	-	877	12 445	7 445	5 000	-	5 000	64
5	1 525	-	450	-	52	1 929	12 334	4 298	8 036	13	8 023	65
12	1 354	201	-	-	-	1 567	4 995	1 280	3 715	729	2 985	66
<b>12 491</b>	<b>63 339</b>	<b>561</b>	<b>970</b>	-	<b>154</b>	<b>77 669</b>	<b>559 290</b>	<b>110 117</b>	<b>449 173</b>	<b>44 664</b>	<b>404 509</b>	<b>67</b>
261	18 088	-	35	-	-	18 395	114 285	30 776	83 509	3 055	80 454	68
1 727	501	-	-	-	-	2 528	159 284	13 631	145 652	22 534	123 118	69
5	298	-	-	-	-	303	4 844	2 744	2 100	-	2 100	70
-	-	-	-	-	-	-	222	-	222	-	222	71
648	5 806	-	-	-	-	6 454	44 492	25 370	19 122	436	18 686	72
202	3 515	-	81	-	-	3 837	38 966	17 123	21 843	29	21 814	73
6 016	2 613	4	-	-	19	8 614	132 942	17 333	115 608	1 848	113 760	74
-	317	-	560	-	-	878	5 047	1 436	3 611	76	3 535	75
3 633	32 202	557	294	-	135	36 661	59 208	1 702	57 505	16 685	40 820	76
<b>15 528</b>	<b>6 435</b>	-	<b>591</b>	-	<b>4</b>	<b>24 828</b>	<b>88 949</b>	<b>8 221</b>	<b>80 728</b>	<b>3 788</b>	<b>76 940</b>	<b>77</b>
-	-	-	-	-	-	-	5 609	-	5 609	114	5 495	78
-	54	-	-	-	-	104	141	-	141	-	141	79
-	-	-	4	-	-	4	26	-	26	-	26	80
-	-	-	-	-	-	-	74	35	40	16	24	81
-	-	-	128	-	-	128	1 795	170	1 626	-	1 626	82
14	135	-	-	-	-	379	2 545	306	2 239	220	2 019	83
-	-	-	-	-	-	-	1 846	-	1 846	-	1 846	84
1	66	-	302	-	-	369	3 192	767	2 425	-	2 425	85
84	137	-	-	-	-	221	14 494	299	14 196	1 560	12 635	86
-	55	-	-	-	-	2 025	3 499	186	3 313	100	3 213	87
15 430	5 987	-	157	-	4	21 597	55 727	6 459	49 269	1 777	47 491	88
-	-	-	-	257 099	12	257 087	996 013	232 582	763 431	775 321	- 11 890	89
-	-	-	-	-	-	-	-	-	-	773 902	- 774 885	90
-	-	-	-	257 099	12	257 087	996 996	232 582	764 414	1 419	762 995	91
<b>68 046</b>	<b>261 928</b>	<b>30 995</b>	<b>16 886</b>	<b>257 099</b>	<b>6 318</b>	<b>634 818</b>	<b>4 155 482</b>	<b>497 878</b>	<b>3 657 604</b>	<b>1 003 517</b>	<b>2 654 086</b>	<b>92</b>

noch: **3.1.4. Haushaltmäßige Gruppierung der Ausgaben und Einnahmen der**  
**für das**  
**- 1 000**

Lfd. Nr.	Gliederungs-Nr.	Aufgabenbereich	Einnahmen des Verwaltungs-							
			Steuern, steuer-ähnli. Einnahmen (netto), Gebühren, zweckgeb. Abgaben (00-03./81, 10-12)	Einnahmen aus Verkauf (13)	Mieten und Pachten (14)	sonstige Verwaltungs- und Betriebs-einnahmen (15)	Erstattungen von Ausgaben des Verwaltungshaushalts			
							vom Land (161)	von Gemein-den/Gv. (162)	vom übrigen öffentl. Bereich (160, 163,164)	von sonstigen Berei-chen (165-169)
43	44	45	46	47	48	49	50			
<b>1</b>	<b>0</b>	<b>Allgemeine Verwaltung</b>	<b>3 427</b>	<b>797</b>	<b>2 438</b>	<b>4 979</b>	<b>492</b>	<b>785</b>	<b>2 204</b>	<b>39 356</b>
2	00	Gemeindeorgane	33	1	33	207	4	13	-	2 587
3	01	Rechnungsprüfung	81	-	-	-	-	545	12	720
4	02	Hauptverwaltung	199	567	1 920	3 136	191	83	1 979	17 261
5	03	Finanzverwaltung	1 181	-	23	760	-	-	61	11 139
6	05	Besondere Dienststellen der allgemeinen Verwaltung	1 859	134	1	-	4	1	-	60
7	06	Einrichtungen für die gesamte Verwaltung	73	22	460	872	293	141	152	7 435
8	08	Einrichtungen für Verwaltungs-angehörige	-	73	-	3	-	3	-	154
<b>9</b>	<b>1</b>	<b>Öffentliche Sicherheit und Ordnung</b>	<b>35 448</b>	<b>56</b>	<b>661</b>	<b>1 267</b>	<b>887</b>	<b>153</b>	<b>235</b>	<b>5 748</b>
10	11	Öffentliche Ordnung	29 929	12	299	300	614	19	-	4 905
11	12	Umweltschutz	133	26	-	32	-	-	150	379
12	13	Feuerschutz	1 234	14	332	905	170	117	-	455
13	14	Katastrophenschutz	-	3	17	9	103	17	-	9
14	16	Rettungsdienst	4 151	-	12	21	-	-	85	-
<b>15</b>	<b>2</b>	<b>Schulen</b>	<b>2 635</b>	<b>455</b>	<b>2 796</b>	<b>1 840</b>	<b>375</b>	<b>7 547</b>	<b>40</b>	<b>2 166</b>
16	20	Schulverwaltung	-	-	-	5	17	-	-	104
17	21-23, 27,28	Allgemeinbildende Schulen zusammen	1 555	438	2 420	1 680	318	7 211	-	1 660
18	21	dav.: Grundschulen	708	408	1 731	1 011	116	4 086	-	989
19	22	Erweiterte Realschulen	253	-	150	285	3	1 462	-	67
20	23	Gymnasien	310	1	260	206	199	64	-	561
21	27	Sonderschulen	50	27	208	85	-	146	-	43
22	28	Gesamtschulen	234	2	71	93	-	1 454	-	-
23	24-26	Berufsbildende Schulen zusammen	990	6	376	132	40	249	40	383
24	24	dar.: Berufsschulen, Berufsaufbau-schulen, Berufsfachschulen	748	6	370	131	40	249	40	383
25	290	Schülerbeförderung	11	-	-	19	-	15	-	5
26	292	Übrige schulische Aufgaben	79	11	-	3	-	72	-	14
<b>27</b>	<b>3</b>	<b>Wissensch., Forschung, Kulturpflege</b>	<b>7 633</b>	<b>833</b>	<b>754</b>	<b>356</b>	<b>312</b>	<b>426</b>	<b>138</b>	<b>1 691</b>
28	30	Verwaltung kultureller Angelegenheiten	97	-	57	-	-	6	58	936
29	32	Museen, Sammlungen, Ausstellungen	23	4	60	13	-	128	-	242
30	33	Theater, Konzerte, Musikpflege	3 328	74	421	74	-	-	19	-
31	350	Volkshochschulen	3 338	24	51	83	312	-	13	10
32	352	Öffentliche Büchereien	246	1	8	33	-	293	-	-
33	31,34, 355	Sonstige Wissenschaft, Forschung und Kulturpflege	127	484	14	33	-	-	-	206
34	36,37	Naturschutz, Heimatpflege	473	246	144	121	-	-	48	297
<b>35</b>	<b>4</b>	<b>Soziale Sicherung</b>	<b>20 053</b>	<b>639</b>	<b>2 700</b>	<b>1 474</b>	<b>74 620</b>	<b>458 443</b>	<b>2 197</b>	<b>8 477</b>
36	40	Sozialverwaltung	-	-	-	250	12	1	34	520
37	41,44	Sozialhilfe, Kriegsopferfürsorge u.ä.	-	-	-	24	27 703	380 094	1 881	7 904
38	410	dar.: Hilfe zum Lebensunterhalt	-	-	-	24	19 858	359 511	-	7 904
39	42	Leistungen nach dem Asylbewerber-leistungsgesetz	-	-	-	-	43 188	70 122	4	-
40	43	Einrichtungen der Sozialhilfe	6 106	3	2 389	43	989	17	28	6
41	45	Jugendhilfe nach dem KJHG	250	32	18	192	1 461	6 347	16	1
42	455	dar.: Hilfe zur Erziehung	-	-	-	2	996	5 464	-	-
43	46	Einrichtungen der Jugendhilfe	13 695	600	207	832	113	360	184	41
44	460	dar.: Einrichtungen d. Jugendarbeit	603	25	10	41	-	1	116	-
45	464	Tageseinrichtungen f. Kinder	12 450	570	193	790	113	356	68	41
46	470	Förderung von anderen Trägern der Wohlfahrtspflege	-	-	-	-	-	-	-	-
47	48,49	Sonstige Soziale Angelegenheiten	2	4	85	71	3	118	50	4

Gemeinden und Gemeindeverbände nach Arten und Aufgabenbereichen

Jahr 1997

DM -

haushalts											Lfd. Nr.
Allgem. Zuweisungen, Umlagen, Zuweisungen u. Zuschüsse f. lfd. Zwecke			Zinseinnahmen			Gewinn- anteile von wirtsch. Untern., Ersatz von soz. Leist. außerh. von Einricht.	Konzes- sions- abgaben, Ersatz von sozialen Leistungen in Ein- richtungen	sonstige Einnahmen des Ver- waltungs- haushalts	/. Zahlungen von Gemein- den/Gv.	Ein- nahmen des Verwal- tungs- haushalts	
von Gemein- den/Gv.	vom übrigen öffentl. Bereich	von sonstigen Berei- chen	von Gemein- den/Gv.	vom übrigen öffentl. Bereich	von sonstigen Berei- chen						
(062,072, 172)	(041,051, 060,061,091 170,171, 173,174)	(175-177)	(202)	(200,201, 203,204)	(205-209)	(21,24)	(22,25)	(23,26-28)			
51	52	53	54	55	56	57	58	59	60	61	
-	8 340	301	-	-	123	-	-	2 720	785	65 176	1
-	120	114	-	-	-	-	-	-	13	3 100	2
-	-	-	-	-	-	-	-	-	545	813	3
-	7 683	67	-	-	-	-	-	-	83	33 004	4
-	348	119	-	-	-	-	-	2 720	-	16 352	5
-	-	1	-	-	-	-	-	-	1	2 059	6
-	190	-	-	-	123	-	-	-	141	9 620	7
-	-	-	-	-	-	-	-	-	3	229	8
492	1 055	100	-	-	-	-	-	14 044	644	59 499	9
-	93	1	-	-	-	-	-	14 043	19	50 195	10
-	188	82	-	-	-	-	-	1	-	991	11
492	771	17	-	-	-	-	-	-	609	3 898	12
-	-	-	-	-	-	-	-	-	17	142	13
-	3	-	-	-	-	-	-	-	-	4 272	14
6 323	6 666	34	345	-	-	-	-	-	14 215	17 007	15
82	47	3	-	-	-	-	-	-	82	175	16
4 374	239	23	340	-	-	-	-	-	11 925	8 334	17
1 249	177	16	94	-	-	-	-	-	5 428	5 155	18
1 241	14	-	85	-	-	-	-	-	2 788	771	19
1 074	31	-	-	-	-	-	-	-	1 138	1 568	20
-	12	1	-	-	-	-	-	-	146	427	21
811	5	6	161	-	-	-	-	-	2 425	412	22
4	4 279	-	5	-	-	-	-	-	259	6 245	23
4	3 778	-	5	-	-	-	-	-	259	5 497	24
1 832	2 101	3	-	-	-	-	-	-	1 847	2 139	25
30	-	5	-	-	-	-	-	-	102	113	26
264	3 144	661	-	-	-	1	-	9	690	15 531	27
59	188	5	-	-	-	-	-	-	65	1 342	28
-	264	17	-	-	-	-	-	-	128	624	29
50	272	203	-	-	-	-	-	-	50	4 391	30
133	1 052	3	-	-	-	-	-	-	133	4 886	31
-	179	-	-	-	-	1	-	9	293	477	32
2	45	317	-	-	-	-	-	-	2	1 225	33
19	1 142	116	-	-	-	-	-	-	19	2 587	34
20 357	17 572	4 434	-	-	7	46 669	37 750	12	478 799	216 604	35
269	511	10	-	-	4	-	-	12	269	1 353	36
437	653	2 885	-	-	-	37 713	34 816	-	380 532	113 579	37
437	611	2 885	-	-	-	35 751	15 330	-	359 949	82 363	38
-	-	-	-	-	-	7 799	2	-	70 122	50 993	39
-	71	20	-	-	-	-	-	-	17	9 653	40
574	42	33	-	-	-	1 157	2 932	-	6 921	6 136	41
34	-	-	-	-	-	554	2 196	-	5 499	3 748	42
19 077	14 007	454	-	-	-	-	-	-	19 437	30 135	43
207	243	48	-	-	-	-	-	-	208	1 088	44
18 870	13 668	406	-	-	-	-	-	-	19 227	28 299	45
-	-	-	-	-	-	-	-	-	-	-	46
-	78	58	-	-	-	-	-	-	118	354	47

noch: 3.1.4. Haushaltsmäßige Gruppierung der Ausgaben und Einnahmen der  
für das  
- 1 000

Lfd. Nr.	Gliederungs-Nr.	Aufgabenbereich	Einnahmen des Verwaltungs-							
			Steuern, steuer-ähnli. Einnahmen (netto), Gebühren, zweckgeb. Abgaben (00-03./81, 10-12)	Einnahmen aus Verkauf (13)	Mieten und Pachten (14)	sonstige Verwaltungs- und Betriebs-einnahmen (15)	Erstattungen von Ausgaben des Verwaltungshaushalts			
							vom Land (161)	von Gemein-den/Gv. (162)	vom übrigen öffentl. Bereich (160, 163,164)	von sonstigen Berei-chen (165-169)
43	44	45	46	47	48	49	50			
<b>48</b>	<b>5</b>	<b>Gesundheit, Sport, Erholung</b>	<b>9 504</b>	<b>543</b>	<b>2 480</b>	<b>1 919</b>	<b>49</b>	<b>1 490</b>	<b>45</b>	<b>4 519</b>
49	51	Krankenhäuser	-	-	-	-	-	-	40	-
50	50,54	Sonstige Einrichtungen und Maßnahmen der Gesundheitspflege (einschl. Gesundheitsverwaltung)	1 896	-	14	93	49	-	-	-
51	55	Förderung des Sports	46	-	49	40	-	-	-	53
52	56	Eigene Sportstätten	1 418	284	1 438	425	-	1 152	-	21
53	57	Badeanstalten	5 192	27	612	1 086	-	339	-	1 329
54	58	Park- und Gartenanlagen	321	208	91	209	-	-	-	3 114
55	59	Sonstige Erholungseinrichtungen	631	25	276	66	-	-	5	2
<b>56</b>	<b>6</b>	<b>Bau- u. Wohnungswesen, Verkehr</b>	<b>28 972</b>	<b>77</b>	<b>543</b>	<b>1 994</b>	<b>2 438</b>	<b>3</b>	<b>267</b>	<b>10 997</b>
57	60	Bauverwaltung	361	46	-	697	3	-	107	7 823
58	61	Bauordnung	15 929	25	19	138	-	-	-	137
59	62	Wohnungsbauförderung	-	-	-	-	-	1	-	355
60	63	Gemeindestraßen	224	-	163	676	1	-	38	708
61	660	Bundesstraßen	-	-	-	24	820	-	19	-
62	665	Landesstraßen	-	-	-	45	1 231	-	-	1
63	670	Straßenbeleuchtung	-	-	-	323	384	2	78	-
64	675	Straßenreinigung	5 928	6	-	-	-	-	-	1 899
65	68	Parkeinrichtungen	6 531	-	361	88	-	-	-	-
66	69	Wasserläufe, Wasserbau	-	-	-	2	-	-	25	74
<b>67</b>	<b>7</b>	<b>Öffentliche Einrichtungen, Wirtschaftsförderung</b>	<b>248 136</b>	<b>2 213</b>	<b>2 863</b>	<b>4 736</b>	<b>19</b>	<b>406</b>	<b>21 714</b>	<b>117 026</b>
68	70	Abwasserbeseitigung	86 383	-	6	44	7	-	24	14 045
69	72	Abfallbeseitigung	131 980	645	16	1 304	-	51	21 280	681
70	73	Märkte	1 974	-	166	161	-	-	-	40
71	74	Schlacht- und Viehhöfe	7	-	1	15	-	-	-	-
72	75	Bestattungswesen	24 554	155	48	243	-	2	-	189
73	76	Sonstige öffentliche Einrichtungen	1 237	1 284	2 298	746	-	57	3	682
74	77	Hilfsbetriebe der Verwaltung	1 398	49	83	2 101	11	157	59	100 690
75	78	Förderung der Land- und Forstwirtschaft	19	-	-	1	1	-	2	-
76	79	Fremdenverkehr, sonstige Förderung von Wirtschaft und Verkehr	584	81	244	122	-	138	346	699
<b>77</b>	<b>8</b>	<b>Wirtschaftsunternehmen, allgem. Grund- und Sondervermögen</b>	<b>1 054</b>	<b>7 023</b>	<b>35 179</b>	<b>1 360</b>	<b>257</b>	<b>188</b>	<b>242</b>	<b>7 338</b>
78	80	Verwaltung der wirtschaftl. Unternehmen	-	-	-	-	-	-	114	4 730
79	810	Elektrizitätsversorgung	-	-	-	-	-	-	-	-
80	813	Gasversorgung	-	-	-	-	-	-	-	-
81	815	Wasserversorgung	-	-	-	2	-	-	16	610
82	816, 817	Kombinierte Versorgungsunternehmen	114	-	-	-	-	-	-	430
83	82	Verkehrsunternehmen	382	-	9	54	-	-	-	-
84	83	Kombinierte Versorgungs- und Verkehrsunternehmen	-	-	8	-	-	-	-	575
85	84	Unternehmen der Wirtschaftsförderung	-	79	1 430	75	-	-	-	95
86	85	Land- und forstwirtschaftl. Unternehmen	365	6 891	235	262	257	155	12	566
87	86,87	Sonstige wirtschaftliche Unternehmen	96	30	433	1	-	-	100	69
88	88,89	Allgemeines Grund- u. Sondervermögen	97	24	33 063	976	-	32	-	262
<b>89</b>	<b>9</b>	<b>Allgemeine Finanzwirtschaft</b>	<b>1 089 593</b>	<b>-</b>	<b>-</b>	<b>-</b>	<b>-</b>	<b>-</b>	<b>-</b>	<b>1 398</b>
90	90	Steuern, allgemeine Zuweisungen und Umlagen	1 089 593	-	-	-	-	-	-	-
91	91,92	Sonstige allgemeine Finanzwirtschaft, Abwicklung der Vorjahre	-	-	-	-	-	-	-	1 398
<b>92</b>	<b>999</b>	<b>INSGESAMT</b>	<b>1 446 456</b>	<b>12 637</b>	<b>50 412</b>	<b>19 926</b>	<b>79 448</b>	<b>469 441</b>	<b>27 082</b>	<b>198 716</b>

**Gemeinden und Gemeindeverbände nach Arten und Aufgabenbereichen**

**Jahr 1997**

**DM -**

haushalts											Lfd. Nr.
Allgem. Zuweisungen, Umlagen, Zuweisungen u. Zuschüsse f. lfd. Zwecke			Zinseinnahmen			Gewinn- anteile von wirtsch. Untern., Ersatz von soz. Leist. außerh. von Einricht.	Konzes- sions- abgaben, Ersatz von sozialen Leistungen in Ein- richtungen	sonstige Einnahmen des Ver- waltungs- haushalts	/. Zahlungen von Gemein- den/Gv.	<b>Ein- nahmen des Verwal- tungs- haushalts</b>	
von Gemein- den/Gv.	vom übrigen öffentl. Bereich	von sonstigen Berei- chen	von Gemein- den/Gv.	vom übrigen öffentl. Bereich	von sonstigen Berei- chen						57
(062,072, 172)	(041,051, 060,061,091 170,171, 173,174)	(175-177)	(202)	(200,201, 203,204)	(205-209)	(21,24)	(22,25)	(23,26-28)			
51	52	53	54	55	56	57	58	59	60	61	
50	3 715	240	-	304	2 826	-	-	-	1 540	26 143	48
-	-	-	-	304	-	-	-	-	-	344	49
-	55	-	-	-	-	-	-	-	-	2 106	50
-	2	9	-	-	4	-	-	-	-	203	51
-	204	76	-	-	-	-	-	-	1 152	3 866	52
10	-	135	-	-	2 788	-	-	-	349	11 169	53
-	3 103	8	-	-	-	-	-	-	-	7 055	54
39	352	10	-	-	34	-	-	-	39	1 400	55
<b>40</b>	<b>783</b>	<b>74</b>	<b>-</b>	<b>-</b>	<b>1 148</b>	<b>32</b>	<b>-</b>	<b>99</b>	<b>43</b>	<b>47 425</b>	<b>56</b>
-	92	-	-	-	-	-	-	1	-	9 132	57
40	152	74	-	-	-	-	-	68	40	16 542	58
-	-	-	-	-	529	32	-	-	1	917	59
-	429	-	-	-	3	-	-	30	-	2 272	60
-	-	-	-	-	-	-	-	-	-	862	61
-	-	-	-	-	-	-	-	-	-	1 277	62
-	-	-	-	-	-	-	-	-	2	784	63
-	-	-	-	-	-	-	-	-	-	7 833	64
-	-	-	-	-	616	-	-	-	-	7 595	65
-	110	-	-	-	-	-	-	-	-	210	66
<b>50</b>	<b>3 826</b>	<b>2 380</b>	<b>-</b>	<b>-</b>	<b>21 767</b>	<b>4 906</b>	<b>-</b>	<b>443</b>	<b>456</b>	<b>430 029</b>	<b>67</b>
-	-	-	-	-	18 766	4 905	-	412	-	124 592	68
-	886	-	-	-	-	1	-	-	51	156 793	69
-	-	27	-	-	-	-	-	-	-	2 368	70
-	-	-	-	-	-	-	-	-	-	24	71
-	385	27	-	-	1 405	-	-	31	2	27 036	72
-	10	73	-	-	187	-	-	-	57	6 519	73
50	1 453	-	-	-	1 409	-	-	-	207	107 253	74
-	74	279	-	-	-	-	-	-	-	376	75
-	1 018	1 973	-	-	-	-	-	-	138	5 068	76
<b>-</b>	<b>1 658</b>	<b>263</b>	<b>-</b>	<b>-</b>	<b>2 875</b>	<b>6 942</b>	<b>79 342</b>	<b>-</b>	<b>188</b>	<b>143 534</b>	<b>77</b>
-	-	-	-	-	-	-	-	-	-	4 845	78
-	-	-	-	-	-	1 048	25 385	-	-	26 432	79
-	-	-	-	-	-	1	1 003	-	-	1 005	80
-	-	-	-	-	138	79	372	-	-	1 217	81
-	-	-	-	-	563	791	30 436	-	-	32 333	82
-	220	-	-	-	-	-	-	-	-	665	83
-	-	178	-	-	321	944	22 147	-	-	24 174	84
-	-	-	-	-	94	-	-	-	-	1 773	85
-	1 286	85	-	-	-	67	-	-	155	10 017	86
-	-	-	-	-	784	3 999	-	-	-	5 513	87
-	152	-	-	-	975	13	-	-	32	35 562	88
<b>737 799</b>	<b>747 176</b>	<b>-</b>	<b>373</b>	<b>34</b>	<b>5 938</b>	<b>4</b>	<b>-</b>	<b>150 312</b>	<b>738 940</b>	<b>1 993 687</b>	<b>89</b>
737 799	747 176	-	-	-	-	-	-	11 865	737 799	1 848 634	90
-	-	-	373	34	5 938	4	-	138 447	1 141	145 053	91
<b>765 373</b>	<b>793 934</b>	<b>8 487</b>	<b>718</b>	<b>338</b>	<b>34 683</b>	<b>58 554</b>	<b>117 092</b>	<b>167 639</b>	<b>1 236 301</b>	<b>3 014 636</b>	<b>92</b>

noch: 3.1.4. Haushaltsmäßige Gruppierung der Ausgaben und Einnahmen der  
für das  
- 1 000

Lfd. Nr.	Gliederungs-Nr.	Aufgabenbereich	Einnahmen des							Beiträge u. ähnl. Entgelte, sonstige Einnahmen des Vermögenshaushalts (30,31, 35,37)	
			Rückflüsse von Darlehen			Einnahmen aus der Veräußerung von		Zuweisungen und Zuschüsse für Investitionen und Investitionsförderungsmaßnahmen			
			von Gemeinden/Gv.	vom übrigen öffentl. Bereich	von sonstigen Bereichen	Beteiligungen usw.	Anlagevermögen	von Gemeinden/Gv.	vom übrigen öffentl. Bereich		von sonstigen Bereichen
			(322)	(320,321, 323,324)	(325-327)	(33)	(34)	(362)	(360,361, 363,364)		(365-367)
			62	63	64	65	66	67	68	69	70
<b>1</b>	<b>0</b>	<b>Allgemeine Verwaltung</b>	-	-	<b>60</b>	-	<b>169</b>	-	<b>464</b>	<b>1 117</b>	<b>193</b>
2	00	Gemeindeorgane	-	-	-	-	-	-	-	-	-
3	01	Rechnungsprüfung	-	-	-	-	-	-	-	-	-
4	02	Hauptverwaltung	-	-	-	-	17	-	319	1 117	193
5	03	Finanzverwaltung	-	-	-	-	138	-	-	-	-
6	05	Besondere Dienststellen der allgemeinen Verwaltung	-	-	-	-	-	-	-	-	-
7	06	Einrichtungen für die gesamte Verwaltung	-	-	60	-	13	-	145	-	-
8	08	Einrichtungen für Verwaltungsangehörige	-	-	-	-	-	-	-	-	-
<b>9</b>	<b>1</b>	<b>Öffentliche Sicherheit und Ordnung</b>	-	-	-	-	<b>83</b>	<b>3 405</b>	<b>7 046</b>	<b>487</b>	-
10	11	Öffentliche Ordnung	-	-	-	-	1	-	-	103	-
11	12	Umweltschutz	-	-	-	-	-	-	104	-	-
12	13	Feuerschutz	-	-	-	-	82	3 369	6 890	384	-
13	14	Katastrophenschutz	-	-	-	-	-	36	47	-	-
14	16	Rettungsdienst	-	-	-	-	-	-	5	-	-
<b>15</b>	<b>2</b>	<b>Schulen</b>	<b>686</b>	-	-	-	<b>6 466</b>	<b>134</b>	<b>12 033</b>	<b>99</b>	<b>185</b>
16	20	Schulverwaltung	-	-	-	-	-	-	12	-	-
17	21-23, 27,28	Allgemeinbildende Schulen zusammen	684	-	-	-	6 460	134	9 727	94	185
18	21	dav.: Grundschulen	321	-	-	-	60	63	393	34	185
19	22	Erweiterte Realschulen	252	-	-	-	4	30	9	30	-
20	23	Gymnasien	-	-	-	-	-	30	9 318	-	-
21	27	Sonderschulen	-	-	-	-	-	-	3	-	-
22	28	Gesamtschulen	111	-	-	-	6 396	11	4	30	-
23	24-26	Berufsbildende Schulen zusammen	2	-	-	-	6	-	2 294	5	-
24	24	dar.: Berufsschulen, Berufsaufbauschulen, Berufsfachschulen	2	-	-	-	6	-	2 284	5	-
25	290	Schülerbeförderung	-	-	-	-	-	-	-	-	-
26	292	Übrige schulische Aufgaben	-	-	-	-	-	-	-	-	-
<b>27</b>	<b>3</b>	<b>Wissensch., Forschung, Kulturpflege</b>	-	-	<b>74</b>	-	<b>4</b>	<b>13</b>	<b>212</b>	<b>304</b>	-
28	30	Verwaltung kultureller Angelegenheiten	-	-	-	-	-	-	-	-	-
29	32	Museen, Sammlungen, Ausstellungen	-	-	-	-	-	-	-	40	-
30	33	Theater, Konzerte, Musikpflege	-	-	-	-	-	-	-	8	-
31	350	Volkshochschulen	-	-	-	-	-	-	-	-	-
32	352	Öffentliche Büchereien	-	-	-	-	-	-	-	2	-
33	31,34, 355	Sonstige Wissenschaft, Forschung und Kulturpflege	-	-	74	-	-	-	-	170	-
34	36,37	Naturschutz, Heimatpflege	-	-	-	-	4	13	212	84	-
<b>35</b>	<b>4</b>	<b>Soziale Sicherung</b>	-	-	<b>4</b>	-	<b>453</b>	<b>1 648</b>	<b>2 945</b>	<b>430</b>	-
36	40	Sozialverwaltung	-	-	-	-	-	-	2	10	-
37	41,44	Sozialhilfe, Kriegsofferfürsorge u.a.	-	-	-	-	-	-	-	-	-
38	410	dar.: Hilfe zum Lebensunterhalt	-	-	-	-	-	-	-	-	-
39	42	Leistungen nach dem Asylbewerberleistungsgesetz	-	-	-	-	-	-	-	-	-
40	43	Einrichtungen der Sozialhilfe	-	-	4	-	155	-	-	-	-
41	45	Jugendhilfe nach dem KJHG	-	-	-	-	-	-	-	-	-
42	455	dar.: Hilfe zur Erziehung	-	-	-	-	-	-	-	-	-
43	46	Einrichtungen der Jugendhilfe	-	-	-	-	299	1 648	2 899	418	-
44	460	dar.: Einrichtungen d. Jugendarbeit	-	-	-	-	9	180	1 188	64	-
45	464	Tageseinrichtungen f. Kinder	-	-	-	-	289	1 468	1 693	351	-
46	470	Förderung von anderen Trägern der Wohlfahrtspflege	-	-	-	-	-	-	-	-	-
47	48,49	Sonstige Soziale Angelegenheiten	-	-	-	-	-	-	-	-	-

1) einschließlich "Besondere Finanzierungsvorgänge"

Gemeinden und Gemeindeverbände nach Arten und Aufgabenbereichen

Jahr 1997

DM -

Vermögenshaushalts		Einnahmen des Verwaltungs- und Vermögenshaushalts	I. Haushalts-technische Verrechnungen  (169,209,27,28,30)	Bereinigte Einnahmen	I. Zahlungen von anderen Ebenen des öffentlichen Bereichs	Netto-einnahmen <sup>1)</sup>	Mehrausgaben (-) / Mehreinnahmen (+) (brutto)			Lfd. Nr.
I. Zahlungen von Gemeinden/Gv.	Einnahmen des Vermögenshaushalts						insgesamt	des Verwaltungshaushalts	des Vermögenshaushalts	
71	72	73	74	75	76	77	78	79	80	
-	2 002	67 179	28 757	38 422	11 499	26 922	- 294 424	- 277 544	- 16 880	1
-	-	3 100	2 329	771	124	647	- 43 799	- 43 776	- 23	2
-	-	813	560	252	12	241	- 9 435	- 9 433	- 2	3
-	1 646	34 650	9 798	24 852	10 171	14 681	- 119 912	- 108 100	- 11 812	4
-	138	16 490	9 582	6 907	409	6 499	- 65 947	- 65 860	- 87	5
-	-	2 059	59	2 000	4	1 996	- 11 029	- 11 024	- 5	6
-	218	9 838	6 313	3 525	780	2 745	- 41 709	- 36 762	- 4 947	7
-	-	229	115	114	-	114	- 2 592	- 2 588	- 4	8
3 405	7 617	67 116	1 280	65 836	9 223	56 614	- 107 255	- 97 665	- 9 590	9
-	104	50 300	806	49 494	707	48 788	- 44 891	- 44 456	- 435	10
-	104	1 095	318	777	441	336	- 9 897	- 9 667	- 231	11
3 369	7 357	11 255	157	11 098	7 831	3 267	- 48 871	- 40 065	- 8 806	12
36	47	190	-	190	151	39	- 1 794	- 1 676	- 118	13
-	5	4 277	-	4 277	93	4 184	- 1 802	- 1 802	-	14
820	18 784	35 791	2 079	33 712	19 114	14 598	- 221 075	- 185 331	- 35 744	15
-	12	187	101	86	75	11	- 15 032	- 15 025	- 8	16
819	16 467	24 800	1 581	23 219	10 285	12 935	- 170 636	- 137 841	- 32 795	17
385	672	5 827	954	4 874	686	4 188	- 84 343	- 70 785	- 13 558	18
282	43	815	67	748	26	722	- 40 890	- 29 996	- 10 893	19
30	9 318	10 887	561	10 326	9 549	778	- 21 100	- 19 179	- 1 921	20
-	3	430	-	430	15	415	- 6 723	- 5 970	- 753	21
123	6 430	6 842	-	6 842	9	6 832	- 17 582	- 11 912	- 5 670	22
2	2 306	8 551	383	8 168	6 653	1 515	- 18 716	- 15 969	- 2 747	23
2	2 295	7 792	383	7 408	6 141	1 267	- 17 225	- 14 516	- 2 709	24
-	-	2 139	-	2 139	2 101	38	- 10 964	- 10 964	-	25
-	-	113	14	99	-	99	- 5 726	- 5 532	- 194	26
13	594	16 125	1 029	15 096	3 805	11 290	- 65 596	- 58 022	- 7 574	27
-	-	1 342	544	798	247	552	- 16 249	- 16 225	- 24	28
-	40	664	-	664	264	400	- 5 798	- 5 039	- 758	29
-	8	4 398	-	4 398	291	4 108	- 14 404	- 14 224	- 180	30
-	-	4 886	10	4 876	1 378	3 498	- 2 570	- 2 482	- 88	31
-	2	478	-	478	179	299	- 13 996	- 9 977	- 4 019	32
-	245	1 470	206	1 264	45	1 219	- 2 436	- 2 359	- 77	33
13	300	2 886	269	2 617	1 402	1 215	- 10 145	- 7 715	- 2 429	34
1 648	3 833	220 436	374	220 063	97 335	122 728	- 822 444	- 803 426	- 19 018	35
-	12	1 364	368	997	558	439	- 113 186	- 113 085	- 102	36
-	-	113 579	-	113 579	30 237	83 342	- 371 145	- 371 145	-	37
-	-	82 363	-	82 363	20 469	61 894	- 341 854	- 341 854	-	38
-	-	50 993	-	50 993	43 192	7 801	- 31 166	- 31 166	-	39
-	159	9 812	-	9 812	1 087	8 724	- 1 875	- 1 670	- 205	40
-	-	6 136	-	6 136	1 519	4 617	- 157 618	- 157 590	- 28	41
-	-	3 748	-	3 748	996	2 752	- 108 437	- 108 435	- 2	42
1 648	3 616	33 751	6	33 745	17 203	16 542	- 136 078	- 118 388	- 17 690	43
180	1 261	2 349	-	2 349	1 547	802	- 13 252	- 10 395	- 2 857	44
1 468	2 333	30 632	6	30 626	15 542	15 085	- 120 079	- 105 556	- 14 524	45
-	-	-	-	-	-	-	-	-	-	46
-	-	354	-	354	131	223	- 2 964	- 2 921	- 42	47

noch: **3.1.4. Haushaltsmäßige Gruppierung der Ausgaben und Einnahmen der**  
**für das**  
**- 1 000**

Lfd. Nr.	Gliederungs-Nr.	Aufgabenbereich	Einnahmen des							Beiträge u. ähnl. Entgelte, sonstige Einnahmen des Vermögenshaushalts (30,31, 35,37)	
			Rückflüsse von Darlehen			Einnahmen aus der Veräußerung von		Zuweisungen und Zuschüsse für Investitionen und Investitionsförderungsmaßnahmen			
			von Gemeinden/Gv.	vom übrigen öffentl. Bereich	von sonstigen Bereichen	Beteiligungen usw.	Anlagevermögen	von Gemeinden/Gv.	vom übrigen öffentl. Bereich		von sonstigen Bereichen
			(322)	(320,321, 323,324)	(325-327)	(33)	(34)	(362)	(360,361, 363,364)		(365-367)
			62	63	64	65	66	67	68	69	70
<b>48</b>	<b>5</b>	<b>Gesundheit, Sport, Erholung</b>	-	<b>2 053</b>	<b>1 291</b>	-	<b>1 297</b>	<b>87</b>	<b>3 086</b>	<b>1 414</b>	<b>7</b>
49	51	Krankenhäuser	-	2 053	-	-	-	-	-	-	-
50	50,54	Sonstige Einrichtungen und Maßnahmen der Gesundheitspflege (einschl. Gesundheitsverwaltung)	-	-	-	-	-	-	40	-	-
51	55	Förderung des Sports	-	-	45	-	-	-	-	46	-
52	56	Eigene Sportstätten	-	-	-	-	994	-	442	1 123	1
53	57	Badeanstalten	-	-	1 246	-	300	75	2 224	107	-
54	58	Park- und Gartenanlagen	-	-	-	-	3	-	143	29	-
55	59	Sonstige Erholungseinrichtungen	-	-	-	-	-	12	237	109	6
<b>56</b>	<b>6</b>	<b>Bau- u. Wohnungswesen, Verkehr</b>	-	-	<b>1 494</b>	-	<b>14 712</b>	<b>174</b>	<b>26 029</b>	<b>1 546</b>	<b>25 332</b>
57	60	Bauverwaltung	-	-	-	-	-	-	-	-	-
58	61	Bauordnung	-	-	-	-	6 419	15	4 007	81	483
59	62	Wohnungsbauförderung	-	-	941	-	6 051	-	150	180	1 782
60	63	Gemeindestraßen	-	-	13	-	1 992	107	14 792	1 197	19 392
61	660	Bundesstraßen	-	-	-	-	67	-	5 897	-	3 016
62	665	Landesstraßen	-	-	-	-	11	-	576	40	2
63	670	Straßenbeleuchtung	-	-	-	-	-	-	-	6	-
64	675	Straßenreinigung	-	-	-	-	7	-	-	-	-
65	68	Parkeinrichtungen	-	-	540	-	10	52	13	-	655
66	69	Wasserläufe, Wasserbau	-	-	-	-	155	-	595	43	-
<b>67</b>	<b>7</b>	<b>Öffentliche Einrichtungen, Wirtschaftsförderung</b>	<b>130</b>	-	<b>65 874</b>	<b>50</b>	<b>9 454</b>	<b>25</b>	<b>19 105</b>	<b>1 425</b>	<b>5 257</b>
68	70	Abwasserbeseitigung	-	-	64 318	50	302	-	3 023	-	2 215
69	72	Abfallbeseitigung	-	-	-	-	64	-	369	32	-
70	73	Märkte	-	-	-	-	-	-	-	-	-
71	74	Schlacht- und Viehhöfe	-	-	-	-	-	-	-	-	-
72	75	Bestattungswesen	-	-	-	-	128	-	51	-	23
73	76	Sonstige öffentliche Einrichtungen	-	-	322	-	492	-	17	269	-
74	77	Hilfsbetriebe der Verwaltung	-	-	633	-	998	19	325	78	-
75	78	Förderung der Land- und Forstwirtschaft	-	-	-	-	-	-	-	369	-
76	79	Fremdenverkehr, sonstige Förderung von Wirtschaft und Verkehr	130	-	600	-	7 470	6	15 321	677	3 019
<b>77</b>	<b>8</b>	<b>Wirtschaftsunternehmen, allgem. Grund- und Sondervermögen</b>	-	-	<b>1 025</b>	<b>459</b>	<b>51 976</b>	<b>4</b>	<b>1 631</b>	<b>37</b>	-
78	80	Verwaltung der wirtschaftl. Unternehmen	-	-	-	-	-	-	-	-	-
79	810	Elektrizitätsversorgung	-	-	-	-	-	-	-	-	-
80	813	Gasversorgung	-	-	-	-	-	-	-	-	-
81	815	Wasserversorgung	-	-	11	-	-	-	-	-	-
82	816,	Kombinierte	-	-	-	-	-	-	-	-	-
	817	Versorgungsunternehmen	-	-	356	-	-	-	-	-	-
83	82	Verkehrsunternehmen	-	-	-	-	-	-	-	-	-
84	83	Kombinierte Versorgungs- und Verkehrsunternehmen	-	-	-	-	-	-	-	-	-
85	84	Unternehmen der Wirtschaftsförderung	-	-	62	-	-	-	-	-	-
86	85	Land- und forstwirtschaftl. Unternehmen	-	-	-	-	15	-	5	10	-
87	86,87	Sonstige wirtschaftliche Unternehmen	-	-	250	459	-	-	-	-	-
88	88,89	Allgemeines Grund- u. Sondervermögen	-	-	345	-	51 961	4	1 625	27	-
<b>89</b>	<b>9</b>	<b>Allgemeine Finanzwirtschaft</b>	-	-	-	-	-	<b>12</b>	<b>27 981</b>	<b>86</b>	<b>335 341</b>
90	90	Steuern, allgemeine Zuweisungen und Umlagen	-	-	-	-	-	-	26 726	-	-
91	91,92	Sonstige allgemeine Finanzwirtschaft, Abwicklung der Vorjahre	-	-	-	-	-	12	1 255	86	335 341
<b>92</b>	<b>999</b>	<b>INSGESAMT</b>	<b>816</b>	<b>2 053</b>	<b>69 821</b>	<b>509</b>	<b>84 614</b>	<b>5 502</b>	<b>100 532</b>	<b>6 945</b>	<b>366 315</b>

1) einschließlich "Besondere Finanzierungsvorgänge"



Gemeinden und Gemeindeverbände nach Arten und Aufgabenbereichen

Jahr 1997

DM -

Vermögenshaushalts		Einnahmen des Verwaltungs- und Vermögenshaushalts	I. Haushalts-technische Verrechnungen  (169,209,27,28,30)	Bereinigte Einnahmen	I. Zahlungen von anderen Ebenen des öffentlichen Bereichs	Netto-einnahmen <sup>1)</sup>	Mehrausgaben (-) / Mehreinnahmen (+) (brutto)			Lfd. Nr.
I. Zahlungen von Gemeinden/Gv.	Einnahmen des Vermögenshaushalts						insgesamt	des Verwaltungshaushalts	des Vermögenshaushalts	
71	72	73	74	75	76	77	78	79	80	
87	9 147	35 290	3 189	32 101	9 252	22 849	- 175 997	- 142 885	- 33 112	48
-	2 053	2 397	-	2 397	2 397	-	- 19 114	- 721	- 18 393	49
-	40	2 146	-	2 146	144	2 003	- 18 133	- 17 864	- 268	50
-	90	293	47	246	2	245	- 5 898	- 5 128	- 770	51
-	2 559	6 425	-	6 425	645	5 780	- 38 011	- 32 678	- 5 333	52
75	3 876	15 046	228	14 818	2 224	12 594	- 36 088	- 31 129	- 4 958	53
-	175	7 230	2 914	4 316	3 246	1 070	- 49 713	- 47 621	- 2 091	54
12	352	1 752	-	1 752	594	1 158	- 9 040	- 7 742	- 1 298	55
<b>174</b>	<b>69 112</b>	<b>116 537</b>	<b>8 254</b>	<b>108 282</b>	<b>29 516</b>	<b>78 766</b>	<b>- 265 966</b>	<b>- 223 737</b>	<b>- 42 228</b>	<b>56</b>
-	-	9 132	6 077	3 056	202	2 853	- 53 050	- 52 649	- 401	57
15	10 991	27 533	124	27 408	4 159	23 249	- 33 703	- 27 603	- 6 101	58
-	9 103	10 020	-	10 020	150	9 871	520	- 1 342	1 862	59
107	37 386	39 659	90	39 568	15 260	24 308	- 125 698	- 101 203	- 24 495	60
-	8 981	9 843	-	9 843	6 735	3 108	- 8 767	- 2 112	- 6 655	61
-	629	1 905	-	1 905	1 806	99	- 4 745	- 3 975	- 769	62
-	6	790	-	790	462	328	- 28 404	- 25 090	- 3 313	63
-	7	7 840	1 899	5 941	-	5 941	- 4 605	- 3 734	- 870	64
52	1 218	8 813	-	8 813	13	8 800	- 3 521	- 2 810	- 711	65
-	792	1 002	64	938	729	209	- 3 993	- 3 218	- 775	66
<b>154</b>	<b>101 166</b>	<b>531 195</b>	<b>112 188</b>	<b>419 007</b>	<b>44 664</b>	<b>374 343</b>	<b>- 28 095</b>	<b>- 51 591</b>	<b>23 497</b>	<b>67</b>
-	69 907	194 498	12 836	181 663	3 055	178 608	80 213	28 701	51 512	68
-	465	157 258	445	156 812	22 534	134 278	- 2 026	37	- 2 063	69
-	-	2 368	35	2 334	-	2 334	- 2 476	- 2 173	- 303	70
-	-	24	-	24	-	24	- 198	- 198	-	71
-	202	27 238	202	27 035	436	26 599	- 17 255	- 11 002	- 6 253	72
-	1 101	7 620	638	6 982	29	6 952	- 31 346	- 28 609	- 2 737	73
19	2 035	109 288	98 032	11 256	1 848	9 408	- 23 654	- 17 075	- 6 579	74
-	369	745	-	745	76	669	- 4 302	- 3 793	- 508	75
135	27 088	32 156	-	32 156	16 685	15 470	- 27 052	- 17 479	- 9 573	76
<b>4</b>	<b>55 126</b>	<b>198 660</b>	<b>724</b>	<b>197 937</b>	<b>3 788</b>	<b>194 149</b>	<b>109 711</b>	<b>79 413</b>	<b>30 299</b>	<b>77</b>
-	-	4 845	-	4 845	114	4 730	- 765	- 765	-	78
-	-	26 432	-	26 432	-	26 432	26 291	26 395	- 104	79
-	-	1 005	-	1 005	-	1 005	979	982	- 4	80
-	11	1 228	-	1 228	16	1 212	1 153	1 142	11	81
-	356	32 689	-	32 689	-	32 689	30 894	30 666	228	82
-	-	665	-	665	220	445	- 1 880	- 1 501	- 379	83
-	-	24 174	-	24 174	-	24 174	22 328	22 328	-	84
-	62	1 835	-	1 835	-	1 835	- 1 357	- 1 050	- 307	85
-	30	10 047	478	9 569	1 560	8 009	- 4 447	- 4 257	- 191	86
-	709	6 221	-	6 221	100	6 122	2 723	4 039	- 1 317	87
4	53 957	89 520	246	89 274	1 777	87 496	33 792	1 432	32 360	88
<b>12</b>	<b>363 408</b>	<b>2 357 095</b>	<b>340 004</b>	<b>2 017 092</b>	<b>775 321</b>	<b>1 241 770</b>	<b>1 361 082</b>	<b>1 254 761</b>	<b>106 321</b>	<b>89</b>
-	26 726	1 875 360	-	1 875 360	773 902	1 101 458	1 876 343	1 849 617	26 726	90
12	336 682	481 735	340 004	141 731	1 419	140 312	- 515 261	- 594 856	79 595	91
<b>6 318</b>	<b>630 789</b>	<b>3 645 424</b>	<b>497 878</b>	<b>3 147 546</b>	<b>1 003 517</b>	<b>2 144 029</b>	<b>- 510 057</b>	<b>- 506 028</b>	<b>- 4 030</b>	<b>92</b>

**3.1.5. Einnahmen und Ausgaben der Gemeinden und Gemeindeverbände nach Arten  
und als Anteil an den Gesamteinnahmen/-ausgaben<sup>\*)</sup>  
für die Jahre 1994 bis 1997**

Grupp.- Nr.	Einnahme-/Ausgabeart	1994		1995		1996		1997	
		Mio. DM	%	Mio. DM	%	Mio. DM	%	Mio. DM	%
	<b>EINNAHMEN</b>								
399	<b>Einnahmen insgesamt</b>	<b>4 978</b>	<b>100,0</b>	<b>5 029</b>	<b>100,0</b>	<b>5 046</b>	<b>100,0</b>	<b>4 978</b>	<b>100,0</b>
0	Steuern, allgemeine Zuweisungen	2 427	48,8	2 450	48,7	2 572	51,0	2 665	53,5
1	Einnahmen aus Verwaltung und Betrieb	1 416	28,4	1 414	28,1	1 369	27,1	1 297	26,1
2	Sonstige Finanzeinnahmen	412	8,3	451	9,0	423	8,4	379	7,6
299	Einnahmen des Verwaltungshaushalts zusammen	4 255	85,5	4 316	85,8	4 364	86,5	4 341	87,2
398	Einnahmen des Vermögenshaushalts zusammen	723	14,5	713	14,2	682	13,5	637	12,8
	<b>AUSGABEN</b>								
999	<b>Ausgaben insgesamt</b>	<b>5 163</b>	<b>100,0</b>	<b>5 217</b>	<b>100,0</b>	<b>5 368</b>	<b>100,0</b>	<b>5 488</b>	<b>100,0</b>
4	Personalausgaben	885	17,1	911	17,5	907	16,9	951	17,3
5/6	Sächlicher Verwaltungs- u. Betriebsaufwand	1 372	26,6	1 343	25,7	1 342	25,0	1 286	23,4
7	Zuweisungen u. Zuschüsse (nicht für Investitionen)	1 037	20,1	1 085	20,8	1 096	20,4	1 042	19,0
8	Sonstige Finanzausgaben	1 110	21,5	1 202	23,0	1 370	25,5	1 568	28,6
899	Ausgaben des Verwaltungshaushalts zusammen	4 404	85,3	4 541	87,0	4 715	87,8	4 847	88,3
998	Ausgaben des Vermögenshaushalts zusammen	759	14,7	676	13,0	653	12,2	641	11,7

\*) unbereinigte Bruttoeinnahmen und -ausgaben

**3.1.6. Ausgaben<sup>\*)</sup> der Gemeinden und Gemeindeverbände nach Aufgabenbereichen  
und als Anteil am Gesamthaushalt für die Jahre 1994 bis 1997**

Gliederungs- Nr.	Aufgabenbereich (Einzelplan)	1994		1995		1996		1997	
		Mio. DM	%	Mio. DM	%	Mio. DM	%	Mio. DM	%
999	<b>Gesamthaushalt</b>	<b>5 163</b>	<b>100,0</b>	<b>5 217</b>	<b>100,0</b>	<b>5 368</b>	<b>100,0</b>	<b>5 488</b>	<b>100,0</b>
0	Allgemeine Verwaltung	353	6,8	348	6,7	355	6,6	363	6,6
1	Öffentliche Sicherheit und Ordnung	144	2,8	148	2,8	150	2,8	178	3,2
2	Schulen	276	5,3	279	5,3	264	4,9	272	5,0
3	Wissenschaft, Forschung, Kulturpflege	78	1,5	82	1,6	79	1,5	82	1,5
4	Soziale Sicherung	1 595	30,9	1 617	31,0	1 621	30,2	1 523	27,8
5	Gesundheit, Sport, Erholung	215	4,2	199	3,8	202	3,8	213	3,9
6	Bau- und Wohnungswesen, Verkehr	412	8,0	413	7,9	404	7,5	383	7,0
7	Öffentl. Einrichtungen, Wirtschaftsförderung	607	11,8	597	11,4	575	10,7	560	10,2
8	Wirtschaftliche Unternehmen, allgemeines Grund- und Sondervermögen	100	1,9	95	1,8	89	1,7	89	1,6
9	Allgemeine Finanzwirtschaft	1 382	26,8	1 439	27,6	1 629	30,3	1 825	33,3

\*) jeweils Ausgaben des Verwaltungs- und Vermögenshaushalts nach der haushaltmäßigen Darstellung

**3.1.7. Baumaßnahmen<sup>\*)</sup> der Gemeinden und Gemeindeverbände nach Aufgabenbereichen  
für die Jahre 1990 bis 1997  
- 1 000 DM -**

Gld.-Nr.	Aufgabenbereich	1990	1991	1992	1993	1994	1995	1996	1997
<b>0</b>	<b>Allgemeine Verwaltung</b>	<b>17 773</b>	<b>17 881</b>	<b>14 957</b>	<b>16 140</b>	<b>12 181</b>	<b>10 643</b>	<b>11 538</b>	<b>12 679</b>
02	dar.: Hauptverwaltung	7 162	12 938	11 900	14 504	10 892	9 438	10 726	11 663
06	Einrichtungen für die gesamte Verwaltung	10 611	4 943	3 050	1 636	1 289	1 205	812	1 016
<b>1</b>	<b>Öffentliche Sicherheit u. Ordnung</b>	<b>6 368</b>	<b>4 676</b>	<b>5 586</b>	<b>6 561</b>	<b>6 329</b>	<b>4 648</b>	<b>4 443</b>	<b>4 984</b>
13	dar.: Feuerschutz	4 888	4 063	4 754	5 036	4 653	3 850	4 132	4 533
14	Katastrophenschutz	906	96	407	441	104	200	28	110
<b>2</b>	<b>Schulen</b>	<b>39 322</b>	<b>31 338</b>	<b>38 205</b>	<b>51 838</b>	<b>50 674</b>	<b>48 844</b>	<b>39 929</b>	<b>39 761</b>
21	dar.: Grundschulen	29 173	22 270	20 593	26 337	24 228	20 624	12 076	13 292
22	Erweiterte Realschulen	2 882	1 196	6 477	4 013	1 420	435	1 392	5 465
23	Gymnasien	-	1 196	2 124	9 635	10 277	13 225	9 512	10 603
24	Berufsschulen und dgl.	2 227	2 526	7 143	7 095	4 735	5 002	2 970	3 863
27	Sonderschulen	885	946	789	949	1 254	866	877	654
28	Gesamtschulen	3 997	3 878	1 069	3 759	8 525	8 155	12 454	5 752
292	Übrige schulische Aufgaben	152	519	10	50	232	537	622	131
<b>3</b>	<b>Wissenschaft, Forschung, Kulturpflege</b>	<b>4 192</b>	<b>3 077</b>	<b>3 952</b>	<b>5 203</b>	<b>5 428</b>	<b>3 954</b>	<b>5 218</b>	<b>6 195</b>
32	dar.: Museen, Sammlungen, Ausstellungen	1 290	1 076	701	1 012	794	558	309	129
33	Theater, Konzerte, Musikpflege	121	226	286	1 044	1 392	815	370	70
355	Sonstige Volksbildung	-	300	160	130	101	-	40	171
36	Heimatspflege	1 909	1 079	1 082	1 803	2 965	1 394	1 088	1 863
<b>4</b>	<b>Soziale Sicherung</b>	<b>7 409</b>	<b>8 128</b>	<b>15 489</b>	<b>19 526</b>	<b>18 295</b>	<b>16 775</b>	<b>14 560</b>	<b>14 129</b>
43	dar.: Einrichtungen der Sozialhilfe und der Kriegsopferfürsorge	285	339	2 498	1 286	136	179	53	240
460	Einrichtungen der Jugendarbeit	983	1 489	3 626	2 872	2 687	3 073	2 213	3 603
464	Tageseinrichtungen für Kinder	6 141	6 287	8 525	15 315	15 329	13 399	12 264	9 961
<b>5</b>	<b>Gesundheit, Sport, Erholung</b>	<b>29 233</b>	<b>27 083</b>	<b>30 769</b>	<b>36 808</b>	<b>34 074</b>	<b>17 309</b>	<b>17 728</b>	<b>15 690</b>
51	dar.: Krankenhäuser	-	25	7	-	-	-	-	-
54	Sonstige Einrichtungen und Maßnahmen der Gesundheitspflege	92	17	19	586	38	33	10	138
56	Eigene Sportstätten	14 375	13 588	20 174	23 250	14 799	9 529	9 734	6 721
57	Badeanstalten	8 114	6 142	4 407	7 513	13 725	4 402	5 598	5 328
58	Park- und Gartenanlagen	4 435	4 251	2 791	2 267	3 922	1 797	1 210	1 867
59	Sonstige Erholungseinrichtungen	2 069	3 026	3 358	3 189	1 591	1 549	1 173	1 635
<b>6</b>	<b>Bau- u. Wohnungswesen, Verkehr</b>	<b>138 158</b>	<b>139 971</b>	<b>143 692</b>	<b>124 472</b>	<b>132 137</b>	<b>127 710</b>	<b>130 535</b>	<b>98 715</b>
60	dar.: Bauverwaltung	747	86	6	-	71	24	36	34
61	Städteplanung, Vermessung, Bauordnung	53 968	41 152	37 883	32 420	40 658	27 179	28 989	14 277
62	Wohnungsbauförderung und Wohnungsfürsorge	1 387	2 520	6 785	1 777	1 897	2 619	2 523	3 036
63	Gemeindestraßen	64 066	72 910	79 689	76 062	71 703	76 115	66 130	59 438
660	Bundesstraßen	6 558	9 245	5 911	4 472	8 647	10 863	23 789	14 970
665	Landesstraßen	3 947	3 910	1 710	2 175	1 358	2 952	2 067	1 368
670	Straßenbeleuchtung	3 551	2 523	3 025	2 876	3 003	2 957	2 133	2 714
68	Parkeinrichtungen	1 824	1 380	1 310	989	680	782	1 090	1 525
69	Wasserläufe, Wasserbau	1 995	6 245	7 371	3 516	4 120	4 218	3 777	1 354
<b>7</b>	<b>Öffentl. Einrichtungen, Wirtschaftsförderung</b>	<b>89 195</b>	<b>99 141</b>	<b>129 778</b>	<b>111 714</b>	<b>88 947</b>	<b>82 542</b>	<b>55 338</b>	<b>63 339</b>
70	dav.: Abwasserbeseitigung	54 598	45 877	55 354	48 046	37 659	36 961	20 469	18 088
72	Abfallbeseitigung	1 108	2 391	3 102	2 439	2 210	1 139	632	501
73	Märkte	204	489	924	207	184	208	256	298
74	Schlacht- und Viehhöfe	1 341	391	1 040	363	76	-	-	-
75	Bestattungswesen	3 555	4 775	5 366	6 787	3 759	4 669	5 873	5 806
76	Sonstige öffentliche Einrichtungen	6 321	7 821	8 610	10 150	6 327	5 280	3 143	3 515
77	Hilfsbetriebe der Verwaltung	4 688	3 541	4 493	4 613	2 724	1 257	1 626	2 613
78	Förderung der Land- u. Forstwirtschaft	993	788	692	613	661	1 221	388	317
79	Fremdenverkehr, sonst. Förderung von Wirtschaft u. Verkehr	16 387	33 068	50 199	38 496	35 347	31 806	22 951	32 202
<b>8</b>	<b>Wirtschaftliche Unternehmen, Allgem. Grund- und Sondervermögen</b>	<b>18 515</b>	<b>16 613</b>	<b>21 975</b>	<b>17 791</b>	<b>13 613</b>	<b>7 624</b>	<b>9 884</b>	<b>6 435</b>
81	dar.: Versorgungsunternehmen	283	748	707	814	437	210	228	54
82	Verkehrsunternehmen	-	-	170	185	776	530	280	135
84	Unternehm. der Wirtschaftsförderung	3 169	2 424	3 308	1 032	198	192	262	66
85	Land- u. forstwirtschaftl. Unternehmen	305	794	335	477	276	331	295	137
86	Kur- u. Badebetriebe	1 602	75	5	104	51	85	140	55
87	Sonstige wirtschaftliche Unternehmen	-	-	-	-	-	57	92	-
88	Allgemeines Grundvermögen	12 422	12 572	17 450	15 179	11 875	6 220	8 587	5 987
	<b>INSGESAMT</b>	<b>350 165</b>	<b>347 908</b>	<b>404 404</b>	<b>390 053</b>	<b>361 678</b>	<b>320 049</b>	<b>289 171</b>	<b>261 928</b>

\*) Baumaßnahmen bis 1991 = Gruppierung 94 ./ 347, ab 1992 = Gruppierung 94

**3.2.1. Haushaltmäßige Gruppierung der Ausgaben und Einnahmen der Gemeinden und  
Gemeindeverbände nach Arten und Gemeindegrößenklassen für das Jahr 1997**  
- 1 000 DM -

Ausgabe-/Einnahmeart	Gemeinden und Gemeinde- verbände insgesamt	Kreisangehörige Gemeinden mit					Land- kreise/ Stadt- verband
		100 000 und mehr	50 000 bis unter 100 000	20 000 bis unter 50 000	10 000 bis unter 20 000	5 000 bis unter 10 000	
		Einwohnern					
<b>AUSGABEN</b>							
Personalausgaben	950 852	192 811	49 482	243 606	218 173	52 977	193 803
Unterhaltungsaufwand	90 350	25 270	3 976	23 435	19 315	5 712	12 641
Geräte, Ausstattungs- und Ausrüstungsgegenstände	13 710	1 289	692	3 399	4 107	1 154	3 069
Mieten und Pachten	38 087	12 992	330	4 789	8 067	2 303	9 605
Bewirtschaftung der Grundstücke	115 421	18 492	2 688	28 819	27 019	6 442	31 961
Haltung von Fahrzeugen	12 410	973	879	5 136	3 770	1 044	608
Besondere Aufwendungen für Bedienstete	5 559	1 151	179	1 363	1 670	410	786
Weitere Verwaltungs- und Betriebsausgaben	86 000	11 241	3 508	25 651	23 653	7 517	14 430
Steuern, Versicherungen, Schadensfälle	24 502	3 217	1 272	8 215	8 828	2 383	587
Geschäftsausgaben, weitere allgem. sächl. Ausgaben	45 667	5 873	1 326	10 342	12 280	3 491	12 356
Erstattung von Ausgaben des Verwaltungshaushalts	747 672	75 671	21 624	92 341	101 940	22 844	433 252
Kalkulatorische Kosten	106 662	4 730	10 874	51 612	29 921	8 549	976
Zuschüsse für lfd. Zwecke an soziale oder ähnliche Einrichtungen	107 592	11 462	4 002	10 729	6 773	1 518	73 109
Sonstige Zuweisungen und Zuschüsse für lfd. Zwecke	256 241	2 358	22 155	97 337	74 940	13 102	46 352
Schuldendiensthilfen	3 182	1 001	49	615	72	22	1 422
Leistungen der Sozial- u. Jugendhilfe außerhalb von Einrichtungen	433 020	120 360	27 615	72 240	72 365	11 093	129 347
Leistungen der Sozial- u. Jugendhilfe in Einrichtungen	157 100	14 947	2 673	7 123	8 114	908	123 336
Leistungen nach dem Asylbewerberleistungsgesetz	81 933	23 778	3 057	15 856	20 498	3 026	15 718
Leistungen an Kriegsofopfer u. sonstige soz. Leistungen	3 252	29	24	126	51	25	2 998
Zinsausgaben	170 500	47 012	4 795	45 512	41 611	8 567	23 004
Allgemeine Zuweisungen und Umlagen	733 034	180 802	37 855	219 745	237 975	56 657	-
Weitere Finanzausgaben	4 220	-	121	2 368	1 554	176	-
Zuführung zum Vermögenshaushalt	203 636	28 368	8 196	56 139	44 352	16 868	49 713
Fehlbetrag aus Vorjahren	366 361	227 922	7 571	42 340	66 268	16 096	6 163
<b>Bruttoausgaben des Verwaltungshaushalts<sup>1)</sup></b>	<b>4 756 963</b>	<b>1 011 749</b>	<b>214 943</b>	<b>1 068 838</b>	<b>1 033 316</b>	<b>242 884</b>	<b>1 185 236</b>
Zuführung zum Verwaltungshaushalt	28 749	2	411	1 470	9 538	221	17 108
Zuführung an Rücklagen	59 673	5 439	6 224	1 648	12 412	7 725	26 226
Gewährung von Darlehen	695	-	-	638	29	-	28
Vermögenserwerb	73 533	8 225	2 345	24 283	18 027	4 077	16 575
Baumaßnahmen	261 928	58 129	15 786	75 287	64 853	22 524	25 348
Tilgung von Krediten, Rückzahlung innerer Darlehen	166 145	55 114	3 908	42 334	34 760	9 230	20 799
Zuweisungen und Zuschüsse für Investitionen	47 881	5 991	2 380	11 975	14 724	2 564	10 247
Sonstiges, Fehlbetrag aus Vorjahren	2 532	-	-	603	482	1 447	-
<b>Bruttoausgaben des Vermögenshaushalts<sup>1)</sup></b>	<b>641 136</b>	<b>132 900</b>	<b>31 054</b>	<b>158 238</b>	<b>154 825</b>	<b>47 788</b>	<b>116 331</b>
<b>Bruttoausgaben des Verwaltungs- und Vermögenshaushalts zusammen</b>	<b>5 398 099</b>	<b>1 144 649</b>	<b>245 997</b>	<b>1 227 076</b>	<b>1 188 141</b>	<b>290 672</b>	<b>1 301 567</b>
./. Haushaltstechnische Verrechnungen	497 878	34 740	35 445	170 526	148 333	39 620	69 216
<b>Bruttoausgaben zusammen</b>	<b>4 900 221</b>	<b>1 109 909</b>	<b>210 552</b>	<b>1 056 550</b>	<b>1 039 808</b>	<b>251 052</b>	<b>1 232 351</b>
./. Zahlungen vom öffentlichen Bereich	2 246 137	307 315	68 355	303 714	393 239	88 712	1 084 797
<b>Nettoausgaben</b>	<b>2 654 084</b>	<b>802 594</b>	<b>142 197</b>	<b>752 836</b>	<b>646 569</b>	<b>162 340</b>	<b>147 554</b>
darunter:							
Ausgaben aus besonderen Finanzierungsvorgängen	591 362	287 679	17 671	85 848	113 379	34 360	52 424
im Verwaltungshaushalt	366 361	227 922	7 571	42 340	66 268	16 096	6 163
im Vermögenshaushalt	225 001	59 757	10 100	43 508	47 111	18 264	46 261

1) unbereinigt, d.h. einschließlich "Haushaltstechnische Verrechnungen"

noch: 3.2.1. Haushaltmäßige Gruppierung der Ausgaben und Einnahmen der Gemeinden und  
Gemeindeverbände nach Arten und Gemeindegrößenklassen für das Jahr 1997  
- 1 000 DM -

Ausgabe-/Einnahmeart	Gemeinden und Gemeinde- verbände insgesamt	Kreisangehörige Gemeinden mit					Land- kreise/ Stadt- verband
		100 000 und mehr	50 000 bis unter 100 000	20 000 bis unter 50 000	10 000 bis unter 20 000	5 000 bis unter 10 000	
		Einwohnern					
<b>EINNAHMEN</b>							
Steuern (netto)	1 085 093	273 703	61 067	370 902	275 035	75 124	29 261
Steuerähnliche Einnahmen	4 501	2 148	412	1 063	77	801	-
Schlüsselzuweisungen	653 581	95 929	22 010	123 688	212 618	47 524	151 811
Bedarfszuweisungen	-	-	-	-	-	-	-
Sonstige allgemeine Zuweisungen	93 595	17 571	2 062	15 924	16 888	3 976	37 174
Allgemeine Umlagen	737 799	-	-	-	-	-	737 799
Gebühren, zweckgebundene Abgaben	356 863	25 447	33 298	153 357	95 843	19 332	29 586
Einnahmen aus Verkauf	12 637	1 789	45	4 133	4 980	1 390	299
Mieten und Pachten	50 412	15 376	1 221	15 717	12 457	3 359	2 282
Sonstige Verwaltungs- und Betriebseinnahmen	19 926	3 516	1 572	5 583	5 013	1 619	2 623
Erstattung von Ausgaben des Verwaltungshaushalts	774 686	171 423	51 487	191 582	187 454	33 712	139 029
Zuweisungen und Zuschüsse für laufende Zwecke	82 820	15 461	5 147	18 895	21 173	4 434	17 710
Zinseinnahmen	35 739	10 344	369	13 251	8 509	1 965	1 300
Gewinnanteile, Konzessionsabgaben	91 227	19 920	5 879	31 011	27 617	5 243	1 556
Schuldendiensthilfen	3 410	2 512	3	153	516	130	97
Ersatz von sozialen Leistungen außerhalb von Einrichtungen	46 669	15 024	2 410	9 637	8 914	1 815	8 868
Ersatz von sozialen Leistungen in Einrichtungen	37 750	12 201	2 669	8 383	7 145	1 950	5 403
Weitere Finanzeinnahmen	28 818	8 024	872	10 786	3 582	888	4 666
Kalkulatorische Einnahmen	106 662	4 730	10 874	51 613	29 921	8 549	976
Zuführung vom Vermögenshaushalt	28 749	2	411	1 470	9 538	221	17 108
<b>Bruttoeinnahmen des Verwaltungshaushalts<sup>1)</sup></b>	<b>4 250 937</b>	<b>695 120</b>	<b>201 808</b>	<b>1 027 148</b>	<b>927 280</b>	<b>212 032</b>	<b>1 187 548</b>
Zuführung vom Verwaltungshaushalt	203 636	28 368	8 196	56 139	44 352	16 868	49 713
Entnahmen aus Rücklagen	52 920	1 423	7 064	14 189	11 543	2 401	16 301
Rückflüsse von Darlehen	72 690	56 009	1 215	7 592	5 702	1 260	912
Einnahmen aus der Veräußerung von Beteiligungen	509	459	-	50	-	-	-
Einnahmen aus der Veräußerung von Sachen des Anlagevermögens	84 614	20 195	2 416	26 970	28 808	5 608	616
Beiträge und ähnliche Entgelte	30 974	5 118	1 461	11 190	10 798	2 406	-
Zuweisungen und Zuschüsse für Investitionen	112 979	20 973	2 980	27 574	30 562	14 523	16 366
Einnahmen aus Krediten und inneren Darlehen	78 785	-	3 943	15 886	28 900	4 189	25 868
<b>Bruttoeinnahmen des Vermögenshaushalts<sup>1)</sup></b>	<b>637 107</b>	<b>132 545</b>	<b>27 275</b>	<b>159 590</b>	<b>160 665</b>	<b>47 255</b>	<b>109 776</b>
<b>Bruttoeinnahmen des Verwaltungs- und Vermögenshaushalts zusammen</b>	<b>4 888 044</b>	<b>827 665</b>	<b>229 083</b>	<b>1 186 738</b>	<b>1 087 945</b>	<b>259 287</b>	<b>1 297 324</b>
./. Haushaltstechnische Verrechnungen	497 879	34 740	35 445	170 528	148 333	39 620	69 216
<b>Bruttoeinnahmen zusammen</b>	<b>4 390 165</b>	<b>792 925</b>	<b>193 638</b>	<b>1 016 210</b>	<b>939 612</b>	<b>219 667</b>	<b>1 228 108</b>
./. Zahlungen von Gemeinden/Gv.	1 242 620	159 969	34 014	110 895	115 972	20 225	801 544
./. Zahlungen von anderen Ebenen des öffentl. Bereichs	1 003 517	147 346	34 341	192 819	277 267	68 487	283 253
<b>Nettoeinnahmen</b>	<b>2 144 028</b>	<b>485 610</b>	<b>125 283</b>	<b>712 496</b>	<b>546 373</b>	<b>130 955</b>	<b>143 311</b>
darunter:							
Einnahmen aus besonderen Finanzierungsvorgängen	131 705	1 423	11 007	30 075	40 443	6 590	42 169
im Verwaltungshaushalt	-	-	-	-	-	-	-
im Vermögenshaushalt	131 705	1 423	11 007	30 075	40 443	6 590	42 169
<b>Mehrausgaben (-) / Mehreinnahmen (+)</b>	<b>- 510 055</b>	<b>- 316 984</b>	<b>- 16 914</b>	<b>- 40 338</b>	<b>- 100 196</b>	<b>- 31 385</b>	<b>- 4 243</b>
im Verwaltungshaushalt	- 506 026	- 316 629	- 13 135	- 41 690	- 106 036	- 30 852	+ 2 312
im Vermögenshaushalt	- 4 029	- 355	- 3 779	+ 1 352	+ 5 840	- 533	- 6 555

1) unbereinigt, d.h. einschließlich "Haushaltstechnische Verrechnungen"

**3.2.2. Einnahmen der Gemeinden und Gemeindeverbände aus Steuern und allgemeinen  
Zuweisungen nach Arten und Gemeindegrößenklassen für das Jahr 1997  
- 1 000 DM -**

Grupp.- Nr.	Einnahme-/Ausgabeart	Gemeinden und Gemeindeverbände insgesamt		Kreisangehörige Gemeinden mit					Land- kreise/ Stadt- verband
				100 000 und mehr	50 000 bis unter 100 000	20 000 bis unter 50 000	10 000 bis unter 20 000	5 000 bis unter 10 000	
				Einwohnern					
		1996	1997						
	<b>Realsteuern (netto)</b>	<b>567 420</b>	<b>608 336</b>	<b>194 388</b>	<b>41 288</b>	<b>225 329</b>	<b>108 981</b>	<b>38 350</b>	-
000	Grundsteuer A	2 601	2 697	94	41	788	1 239	534	-
001	Grundsteuer B	168 747	174 776	55 369	7 853	57 970	43 682	9 903	-
	Gewerbsteuer nach Ertrag und Kapital								
003	Einnahmen (brutto)	490 131	521 267	168 889	40 620	196 137	80 869	34 751	-
810	/. Gewerbesteuerumlage	94 059	90 404	29 964	7 226	29 566	16 809	6 838	-
	Einnahmen (netto)	396 072	430 863	138 925	33 394	166 571	64 060	27 913	-
01	<b>Gemeindeanteil an der Einkommensteuer</b>	<b>439 172</b>	<b>434 973</b>	<b>76 007</b>	<b>18 995</b>	<b>141 181</b>	<b>162 822</b>	<b>35 968</b>	-
02	<b>Andere Steuern</b>	<b>38 886</b>	<b>41 785</b>	<b>3 309</b>	<b>784</b>	<b>4 392</b>	<b>3 232</b>	<b>806</b>	<b>29 261</b>
020, 021	Vergnügungssteuer	8 467	7 915	2 430	508	3 036	1 553	387	-
022	Hundesteuer	4 318	4 608	879	276	1 356	1 679	419	-
024	Grunderwerbsteuer	25 632	28 793	-	-	-	-	-	28 793
026	Jagd- und Fischereisteuer	469	468	-	-	-	-	-	468
028	Sonstige Steuern	-	-	-	-	-	-	-	-
	<b>Steuern zusammen (netto)</b>	<b>1 045 478</b>	<b>1 085 094</b>	<b>273 704</b>	<b>61 067</b>	<b>370 902</b>	<b>275 035</b>	<b>75 124</b>	<b>29 261</b>
03	<b>Steuerähnliche Einnahmen</b>	<b>4 332</b>	<b>4 501</b>	<b>2 148</b>	<b>412</b>	<b>1 062</b>	<b>77</b>	<b>801</b>	-
030	Fremdenverkehrsabgabe	-	-	-	-	-	-	-	-
031	Spielbankabgabe	4 215	4 403	2 148	412	1 052	-	791	-
032	Sonstige steuerähnliche Einnahmen	117	98	-	-	10	77	10	-
	<b>Allgem. Zuweisungen vom Land</b>	<b>693 782</b>	<b>747 176</b>	<b>113 500</b>	<b>24 072</b>	<b>139 612</b>	<b>229 506</b>	<b>51 500</b>	<b>188 985</b>
041	Schlüsselzuweisungen	635 693	653 581	95 929	22 010	123 688	212 618	47 524	151 811
051	Bedarfszuweisungen	-	-	-	-	-	-	-	-
061	Sonstige allgemeine Zuweisungen	12 246	47 752	9 301	-	1 277	-	-	37 174
091	Ausgleichszahlung Familienleistungsausgleich	45 843	45 843	8 270	2 062	14 647	16 888	3 976	-
	<b>Allgemeine Umlagen (Saldo)</b>	<b>- 3 802</b>	<b>+ 4 765</b>	<b>- 180 802</b>	<b>- 37 855</b>	<b>- 219 745</b>	<b>- 237 975</b>	<b>- 56 657</b>	<b>+ 737 799</b>
072	Kreisumlage (Einnahmen d. Gemeindeverbände)	734 793	737 799	-	-	-	-	-	737 799
832	Kreisumlage (Ausgaben der Gemeinden)	738 595	733 034	180 802	37 855	219 745	237 975	56 657	-
	<b>STEUERN (netto), STEUERÄHNL. EINNAHMEN, ALLGEMEINE ZU- WEISUNGEN UND UMLAGEN INSGESAMT</b>	<b>1 739 790</b>	<b>1 841 536</b>	<b>208 550</b>	<b>47 696</b>	<b>291 831</b>	<b>266 643</b>	<b>70 768</b>	<b>956 045</b>

**3.2.3. Baumaßnahmen der Gemeinden und Gemeindeverbände nach Aufgabenbereichen  
und Gemeindegrößenklassen für das Jahr 1997  
- 1 000 DM -**

Gld.- Nr.	Aufgabenbereich	Gemeinden und Gemeindeverbände insgesamt		Kreisangehörige Gemeinden mit					Land- kreise/ Stadt- verband
				100 000 und mehr	50 000 bis unter 100 000	20 000 bis unter 50 000	10 000 bis unter 20 000	5 000 bis unter 10 000	
				Einwohnern					
		1996	1997						
<b>0</b>	<b>Allgemeine Verwaltung</b>	<b>11 538</b>	<b>12 679</b>	<b>6 968</b>	<b>1 072</b>	<b>2 371</b>	<b>656</b>	<b>742</b>	<b>870</b>
02	dar.: Hauptverwaltung	10 726	11 663	6 968	1 059	2 010	324	609	692
06	Einrichtungen für die gesamte Verwaltung	812	1 016	-	13	361	331	133	178
<b>1</b>	<b>Öffentliche Sicherheit u. Ordnung</b>	<b>4 443</b>	<b>4 984</b>	<b>940</b>	<b>152</b>	<b>1 466</b>	<b>2 055</b>	<b>371</b>	<b>-</b>
13	dar.: Feuerschutz	4 132	4 533	721	147	1 324	1 969	371	-
14	Katastrophenschutz	28	110	57	-	11	43	-	-
<b>2</b>	<b>Schulen</b>	<b>39 929</b>	<b>39 761</b>	<b>3 001</b>	<b>471</b>	<b>5 024</b>	<b>7 759</b>	<b>537</b>	<b>22 968</b>
21	dar.: Grundschulen	12 076	13 292	2 874	471	5 024	4 386	537	-
22	Erweiterte Realschulen	1 392	5 465	-	-	-	-	-	5 465
23	Gymnasien	9 512	10 603	-	-	-	-	-	10 603
24	Berufsschulen und dgl.	2 970	3 863	-	-	-	14	-	3 848
27	Sonderschulen	877	654	-	-	-	-	-	654
28	Gesamtschulen	12 454	5 752	-	-	-	3 358	-	2 394
292	Übrige schulische Aufgaben	622	131	127	-	-	-	-	4
<b>3</b>	<b>Wissenschaft, Forschung, Kulturpflege</b>	<b>5 218</b>	<b>6 195</b>	<b>3 801</b>	<b>93</b>	<b>343</b>	<b>753</b>	<b>7</b>	<b>1 197</b>
32	dar.: Museen, Sammlungen, Ausstellungen	309	129	-	-	93	-	-	36
33	Theater, Konzerte, Musikpflege	370	70	-	1	45	24	-	-
355	Sonstige Volksbildung	40	171	-	-	-	171	-	-
36	Heimatspflege	1 088	1 863	-	90	45	558	7	1 161
<b>4</b>	<b>Soziale Sicherung</b>	<b>14 560</b>	<b>14 129</b>	<b>684</b>	<b>1 387</b>	<b>5 338</b>	<b>5 744</b>	<b>921</b>	<b>55</b>
43	dar.: Einrichtungen der Sozialhilfe und der Kriegsopferfürsorge	53	240	-	-	240	-	-	-
460	Einrichtungen der Jugendarbeit	2 213	3 603	389	156	436	2 549	29	43
464	Tageseinrichtungen für Kinder	12 264	9 961	274	1 231	4 357	3 195	892	11
<b>5</b>	<b>Gesundheit, Sport, Erholung</b>	<b>17 728</b>	<b>15 690</b>	<b>3 716</b>	<b>651</b>	<b>2 746</b>	<b>4 519</b>	<b>3 978</b>	<b>80</b>
51	dar.: Krankenhäuser	-	-	-	-	-	-	-	-
54	Sonstige Einrichtungen und Maßnahmen der Gesundheitspflege	10	138	-	-	-	138	-	-
56	Eigene Sportstätten	9 734	6 721	2 054	265	1 983	1 773	646	-
57	Badeanstalten	5 598	5 328	319	177	394	1 148	3 290	-
58	Park- und Gartenanlagen	1 210	1 867	1 298	207	176	179	7	-
59	Sonstige Erholungseinrichtungen	1 173	1 635	46	3	191	1 281	35	80
<b>6</b>	<b>Bau- u. Wohnungswesen, Verkehr</b>	<b>130 535</b>	<b>98 715</b>	<b>26 039</b>	<b>4 386</b>	<b>31 267</b>	<b>27 293</b>	<b>9 731</b>	<b>-</b>
60	dar.: Bauverwaltung	36	34	-	-	-	34	-	-
61	Städteplanung, Vermessung, Bauordnung	28 989	14 277	873	1 520	4 416	5 615	1 853	-
62	Wohnungsbauförderung u. Wohnungsfürsorge	2 523	3 036	189	-	2 197	519	131	-
63	Gemeindestraßen	66 130	59 438	8 597	2 537	21 602	19 776	6 926	-
660	Bundesstraßen	23 789	14 970	14 950	-	20	-	-	-
665	Landesstraßen	2 067	1 368	456	208	143	236	325	-
670	Straßenbeleuchtung	2 133	2 714	856	88	1 007	556	207	-
68	Parkeinrichtungen	1 090	1 525	4	33	1 250	218	20	-
69	Wasserläufe, Wasserbau	3 777	1 354	113	-	632	340	269	-
<b>7</b>	<b>Öffentl. Einrichtungen, Wirtschaftsförderung</b>	<b>55 338</b>	<b>63 339</b>	<b>11 525</b>	<b>7 556</b>	<b>23 870</b>	<b>14 243</b>	<b>6 132</b>	<b>13</b>
70	dav.: Abwasserbeseitigung	20 469	18 088	-	6 419	6 847	3 163	1 659	-
72	Abfallbeseitigung	632	501	-	26	91	265	114	5
73	Märkte	256	298	10	69	48	86	84	-
74	Schlacht- und Viehhöfe	-	-	-	-	-	-	-	-
75	Bestattungswesen	5 873	5 806	-	125	3 200	1 903	577	-
76	Sonstige öffentliche Einrichtungen	3 143	3 515	329	22	1 758	929	478	-
77	Hilfsbetriebe der Verwaltung	1 626	2 613	-	56	1 550	974	32	-
78	Förderung der Land- u. Forstwirtschaft	388	317	-	-	105	124	87	1
79	Fremdenverkehr, sonst. Förderung von Wirtschaft u. Verkehr	22 951	32 202	11 187	837	10 270	6 799	3 101	7
<b>8</b>	<b>Wirtschaftliche Unternehmen, Allgem. Grund- und Sondervermögen</b>	<b>9 884</b>	<b>6 435</b>	<b>1 454</b>	<b>17</b>	<b>2 863</b>	<b>1 831</b>	<b>104</b>	<b>165</b>
81	dar.: Versorgungsunternehmen	228	54	-	-	-	54	-	-
82	Verkehrsunternehmen	280	135	79	-	-	56	-	-
84	Untern. der Wirtschaftsförderung	262	66	39	-	13	15	-	-
85	Land- u. forstwirtschaftl. Unternehmen	295	137	81	-	45	4	7	-
86	Kur- u. Badebetriebe	140	55	-	-	55	-	-	-
87	Sonstige wirtschaftliche Unternehmen	92	-	-	-	-	-	-	-
88	Allgemeines Grundvermögen	8 587	5 987	1 255	17	2 749	1 702	97	165
<b>INSGESAMT</b>		<b>289 171</b>	<b>261 928</b>	<b>58 129</b>	<b>15 786</b>	<b>75 287</b>	<b>64 853</b>	<b>22 524</b>	<b>25 348</b>

3.3. HAUSHALTSMAESSIGE GRUPPIERUNG DER AUSGABEN UND EINNAHMEN DER GEMEINDEN  
- 1000

		AUSGABEN DES									
		SAECHLICHER VERWALTUNGS- UND BETRIEBSAUFWAND								KALKULA- TORISCHE KOSTEN	
		ERSTATTUNGEN VON AUSGABEN DES VERWALTUNGS- UND BETRIEBSAUFWANDS							1		
GE- MEINDE- SCHLUES- SELNR.	STADTVERBAND BZW. LANDKREIS GEMEINDE LAND	PER- SONAL- AUSGABEN	INS- GESAMT	VER- WALTUNGS- UND BETRIEBS- AUSGABEN	INS- GESAMT	DARUNTER					
						AN LAND	AN GEMEINDEN UND GEMEINDE- VERBAEENDE	AN ZWECK- VERBAEENDE			AN DEFFENTL. WIRTSCH.- UNTER- NEHMEN
		1	2	3	4	5	6	7	8	9	
041000	STADTVERBAND	62 975	276 089	31 337	244 752	435	243 676	-	-	-	
041100	SAARBRUECKEN	192 811	160 899	80 498	75 671	7 231	20 910	-	45 833	4 730	
041511	FRIEDRICHSTHAL	8 331	11 108	4 327	5 493	267	720	-	224	1 288	
041512	GROSSROSSELN	5 327	6 268	2 459	2 841	73	266	-	437	968	
041513	HEUSWEILER	10 621	11 926	4 374	6 249	303	1 124	-	1 255	1 304	
041514	KLEINBLITTERS DORF	7 785	14 844	5 127	8 324	577	1 006	-	902	1 394	
041515	PUETTLINGEN	11 505	9 544	5 913	3 305	309	1 128	-	-	326	
041516	QUIERSCHIED	9 836	9 534	4 413	3 994	151	547	-	776	1 127	
041517	RIEGELSBERG	6 598	7 022	2 579	2 835	223	323	-	39	1 608	
041518	SULZBACH	12 419	15 645	6 688	7 283	607	1 201	-	1 027	1 674	
041519	VOELKLINGEN	38 680	33 038	16 503	13 412	1 790	3 493	2	1 896	3 123	
041	STADTVERB. SAARBRUECKEN	366 888	555 917	164 218	374 159	11 966	274 394	2	52 389	17 542	
042000	LANDKREIS	18 944	44 276	8 693	35 343	325	34 842	-	6	240	
042111	BECKINGEN	6 863	9 702	4 081	3 716	303	751	-	12	1 905	
042112	LOSHEIM AM SEE	8 896	8 948	5 023	2 967	329	-	-	1 272	958	
042113	MERZIG	20 996	26 088	11 802	11 032	592	1 409	-	91	3 253	
042114	METTLACH	6 270	6 063	4 108	1 215	33	506	-	-	739	
042115	PERL	3 366	4 608	2 176	1 797	220	400	-	8	635	
042116	WADERN	8 322	6 593	5 155	1 388	340	341	-	682	50	
042117	WEISKIRCHEN	3 438	4 212	2 231	1 344	130	-	-	517	637	
042	LANDKREIS MERZIG-WADERN	77 095	110 490	43 269	58 802	2 272	38 249	-	2 588	8 417	
043000	LANDKREIS	26 015	83 476	10 076	73 194	1 859	70 569	-	76	206	
043111	EPELBOERN	8 593	11 407	4 430	5 392	253	1 000	-	995	1 585	
043112	ILLINGEN	10 407	11 348	4 930	5 142	281	861	-	899	1 276	
043113	MERCHWEILER	5 343	7 478	3 023	3 925	223	625	-	510	531	
043114	NEUNKIRCHEN	49 482	47 347	14 850	21 624	1 971	3 578	-	111	10 874	
043115	OTTWEILER	9 154	9 401	3 194	4 829	369	1 218	-	562	1 378	
043116	SCHIFFWEILER	9 933	12 270	5 615	4 770	377	459	-	794	1 885	
043117	SPIESEN-ELVERSBERG	7 090	6 768	2 579	2 363	163	806	-	44	1 826	
043	LANDKREIS NEUNKIRCHEN	126 017	189 495	48 697	121 239	5 496	79 116	-	3 991	19 561	
044000	LANDKREIS	37 393	21 799	14 464	6 938	1 095	5 729	-	-	397	
044111	DILLINGEN	15 806	14 388	8 977	2 179	-	19	-	76	3 231	
044112	LEBACH	13 422	17 283	5 560	9 048	304	-	-	1 151	2 674	
044113	NALBACH	4 018	2 816	1 912	827	147	60	-	440	77	
044114	REHLINGEN-SIERSBURG	7 542	7 832	4 207	3 036	-	-	-	574	589	
044115	SAARLOUIS	37 669	45 265	17 586	9 605	909	91	-	116	18 074	
044116	SAARWELLINGEN	7 505	7 593	3 311	3 197	2	18	-	759	1 085	
044117	SCHMELZ	8 427	5 467	3 679	1 680	201	23	-	747	109	
044118	SCHWALBACH	12 135	9 549	4 518	3 786	500	18	-	1 234	1 245	
044119	UEBERHERRN	6 140	4 703	3 419	747	51	18	-	453	538	
044120	WADGASSEN	10 465	9 176	3 852	4 210	-	25	-	1 403	1 134	
044121	WALLERFANGEN	5 837	5 203	3 772	628	217	18	-	-	803	
044122	BOUS	5 259	4 707	2 464	1 902	24	-	-	-	340	
044123	ENS DORF	4 294	4 135	2 233	1 546	111	-	-	408	355	
044	LANDKREIS SAARLOUIS	175 912	159 916	79 934	49 329	3 561	6 019	-	7 361	30 651	
045000	LANDKREIS	29 047	58 360	12 549	45 678	27	39 394	-	-	133	
045111	BEXBACH	11 628	15 420	5 358	8 864	299	1 425	-	911	1 197	
045112	BLIESKASTEL	14 609	16 703	6 631	7 507	497	1 170	-	1 261	2 566	
045113	GRERSHEIM	4 329	4 837	2 199	1 807	225	230	-	177	830	
045114	HOMBURG	31 323	31 537	14 447	7 013	827	2 280	-	122	10 077	
045115	KIRKEL	4 918	5 800	2 866	1 394	152	215	-	34	1 541	
045116	MANDELBACHTAL	6 781	5 317	3 123	2 064	273	532	-	698	130	
045117	ST. INGEBERT	30 786	29 982	11 686	14 981	1 219	1 593	-	2 103	3 315	
045	SAARPFALZ-KREIS	133 421	167 956	58 859	89 308	3 519	46 839	-	5 306	19 789	
046000	LANDKREIS	19 428	36 270	8 923	27 347	486	26 741	-	82	-	
046111	FREISEN	4 638	7 277	2 992	2 970	153	822	-	444	1 314	
046112	MARPINGEN	5 810	7 577	2 859	3 555	123	30	-	590	1 162	
046113	NAMBORN	4 560	5 631	2 486	2 238	120	468	45	338	908	
046114	NOHFELDEN	5 540	7 947	3 749	2 905	281	593	-	271	1 293	
046115	NONNWEILER	4 709	7 900	4 116	2 796	239	567	-	486	988	
046116	OBERTHAL	3 203	4 257	1 416	2 148	353	360	-	187	693	
046117	ST. WENDEL	18 190	19 347	7 670	8 008	767	1 615	-	1 128	3 669	
046118	THOLEY	5 442	6 057	2 514	2 865	306	582	-	211	677	
046	LANDKREIS ST. WENDEL	71 520	102 263	36 725	54 832	2 828	31 778	45	3 737	10 704	
	SAARLAND	950 853	1 286 037	431 702	747 669	29 642	476 395	47	75 372	106 664	



UND GEMEINDEVERBAENDE NACH ARTEN UND GEBIETSKOERPERSCHAFTEN IM JAHR 1997  
DH -

VERWALTUNGSHAUSHALTS

ZUWEISUNGEN UND ZUSCHUESSE												SONSTIGE FINANZAUSGABEN			GEMEINDE- SCHLUES- SELNR.
INS- GESAMT	ZUWEIS. UND ZUSCHUESSE F. LFD. ZWECKE				SCHULDEN- DIENST- HILFEN	LEISTUNG. DER SOZIAL- UND JUGEND- HILFE, AN LEIST. AN ASYL- BEWERBER	LEISTUNG. AN KRIEGS- OPFER UND SONSTIGE SOZIALE LEISTUNG.	INS- GESAMT	DARUNTER						
	INS- GESAMT	DARUNTER							ALLGEM. UMLAGEN (KREIS- UMLAGE)	ZINSAUSGABEN					
		AN ZWECK- VERBAENDE	AN OEFFENTL. WIRTSCH.- UNTER- NEHMEN	AN SOZIALE ODER AEHNLICHE EINRICH- TUNGEN						INS- GESAMT	AN KREDIT- MARKT				
10	11	12	13	14	15	16	17	18	19	20	21				
123 476	35 683	3 133	1 639	23 182	51	86 530	1 212	38 485	-	9 170	8 622	041000			
173 934	13 819	-	1 871	11 462	1 001	159 085	29	484 103	180 802	47 012	46 905	041100			
6 948	1 905	1 771	-	112	-	5 043	-	15 368	7 802	1 463	1 449	041511			
3 817	1 352	1 318	-	33	5	2 461	-	10 103	6 550	471	469	041512			
9 510	3 589	2 697	639	173	-	5 898	23	22 322	13 634	2 314	2 314	041513			
6 809	1 877	1 661	-	153	5	4 898	29	18 776	8 062	1 661	1 660	041514			
12 873	5 052	2 490	1 385	958	-	7 819	2	20 636	12 862	2 510	2 471	041515			
7 103	2 771	2 325	60	386	-	4 329	3	19 458	10 303	1 531	1 531	041516			
8 507	5 755	4 321	1 192	194	-	2 752	-	12 052	9 115	1 199	1 199	041517			
15 903	3 797	3 513	44	217	-	12 098	9	26 797	12 291	2 001	1 973	041518			
39 145	9 043	6 687	1 757	569	71	30 031	-	60 542	33 643	3 731	3 714	041519			
408 025	84 643	29 916	8 587	37 439	1 133	320 944	1 307	728 642	295 064	73 063	72 307	041			
30 408	17 039	965	4 530	8 292	592	12 460	315	6 158	-	2 135	2 119	042000			
10 468	4 930	4 318	-	594	-	5 538	-	12 289	8 813	1 355	-	042111			
7 174	3 164	2 349	435	374	-	4 010	-	13 859	9 536	1 602	1 601	042112			
22 851	11 952	9 808	1 200	921	12	10 887	-	26 485	18 900	3 227	3 221	042113			
8 089	4 258	3 535	347	355	-	3 831	-	14 304	7 169	1 168	1 168	042114			
3 649	2 145	1 828	-	317	16	1 488	-	7 506	4 154	597	595	042115			
6 376	2 232	2 045	-	187	2	4 142	-	14 065	9 915	2 069	2 069	042116			
3 189	1 430	826	30	131	-	1 759	-	5 075	3 856	137	137	042117			
92 204	47 150	25 674	6 542	11 171	622	44 115	315	99 741	62 343	12 290	10 910	042			
45 058	14 133	686	342	9 247	86	30 216	623	9 099	-	2 563	2 563	043000			
6 665	3 264	2 355	653	232	1	3 400	-	17 987	10 377	1 820	1 817	043111			
9 632	3 972	2 626	638	657	-	5 660	-	21 390	12 095	1 990	1 979	043112			
6 936	2 177	1 645	291	188	25	4 733	-	11 417	8 323	644	556	043113			
59 574	26 156	20 971	1 014	4 002	49	33 345	24	58 538	37 855	4 795	4 777	043114			
8 885	2 379	2 275	50	27	-	6 466	-	13 035	8 717	1 053	1 049	043115			
11 217	3 138	2 480	130	504	4	8 075	-	23 708	11 610	2 712	2 704	043116			
9 620	5 005	4 662	157	165	-	4 615	-	14 935	8 291	2 245	2 216	043117			
157 547	60 224	37 700	3 275	15 022	165	96 510	647	170 109	97 268	17 822	17 661	043			
123 663	21 174	1 076	-	14 035	270	101 943	275	11 905	-	3 700	3 579	044000			
8 973	8 973	7 964	-	996	-	-	-	21 617	14 674	2 598	2 575	044111			
3 914	3 911	3 279	342	258	-	-	2	19 775	13 810	2 492	2 484	044112			
1 306	1 306	1 148	9	132	-	-	-	6 358	5 112	256	256	044113			
2 555	2 532	1 977	8	499	-	23	-	10 222	8 396	183	183	044114			
17 880	17 829	16 054	861	868	-	-	51	53 580	27 129	8 292	8 289	044115			
2 063	2 063	1 884	49	114	-	-	-	11 740	8 156	1 505	1 505	044116			
3 489	3 489	2 085	1 300	100	-	-	-	15 129	9 697	1 823	1 817	044117			
3 592	3 542	2 549	521	452	-	40	10	13 684	10 480	2 248	2 234	044118			
2 141	2 115	1 591	194	307	26	-	-	8 278	6 649	820	819	044119			
2 351	2 346	2 236	9	80	-	5	-	13 741	10 142	1 539	1 539	044120			
116	116	1	-	113	-	-	-	7 509	5 466	905	880	044121			
1 081	1 063	913	46	95	-	6	14	10 541	4 499	1 217	1 205	044122			
1 249	1 249	1 029	-	136	-	-	-	9 933	4 069	899	899	044123			
174 373	71 708	43 786	3 339	18 185	296	102 015	352	214 012	128 279	28 477	28 264	044			
41 053	17 271	1 176	35	12 031	-	23 432	350	8 841	-	3 475	3 468	045000			
11 234	3 108	2 854	-	236	-	8 126	-	20 966	10 922	2 392	2 387	045111			
9 000	4 485	2 955	993	353	16	4 499	-	19 342	13 472	3 039	3 032	045112			
2 495	1 437	878	483	77	1	1 057	-	5 869	4 086	900	892	045113			
41 489	24 848	22 683	-	2 087	-	16 624	18	61 998	29 199	11 011	11 001	045114			
6 000	3 448	3 221	132	77	7	2 545	-	8 096	5 620	1 142	1 142	045115			
2 738	1 495	1 378	-	102	-	1 244	-	8 771	6 299	1 959	1 958	045116			
19 655	8 230	6 445	1 239	519	94	11 331	-	36 259	24 579	3 873	3 732	045117			
133 664	64 322	41 590	2 882	15 482	118	68 858	368	170 142	94 177	27 791	27 612	045			
28 624	14 160	884	4 272	6 323	423	13 819	222	4 393	-	1 962	1 754	046000			
3 191	1 087	944	-	90	-	2 104	-	11 529	5 626	1 047	1 044	046111			
7 015	1 917	1 514	-	236	-	5 098	-	8 380	6 066	1 329	1 328	046112			
2 676	889	824	-	64	-	1 788	-	7 305	4 231	975	975	046113			
3 699	1 632	1 405	10	148	-	2 066	1	11 230	5 975	1 129	1 129	046114			
4 577	1 530	1 169	-	298	-	3 036	11	11 332	5 435	336	241	046115			
2 347	1 016	909	-	32	-	1 331	-	5 303	3 573	832	832	046116			
18 736	10 153	4 338	2 500	3 028	422	8 130	31	23 549	17 844	2 424	2 400	046117			
5 641	3 402	1 680	1 635	77	2	2 236	-	12 085	7 154	1 027	1 027	046118			
76 506	35 786	13 667	8 417	10 296	847	39 608	265	95 106	55 904	11 055	10 730	046			
1 042 319	363 833	192 333	33 042	107 595	3 181	672 050	3 254	1 477 752	733 035	170 498	167 484	SAARLAND			

NOCH: 3.3. HAUSHALTSMAESSIGE GRUPPIERUNG DER AUSGABEN UND EINNAHMEN DER GEMEINDEN  
- 1000

GE- MEINDE- SCHLUES- SELNR.	STADTVERBAND BZW. LANDKREIS GEMEINDE LAND	UNBE- REINIGTE BRUTTO- AUSGABEN DES VER- WALTUNGS- HAUSHALTS	AUSGABEN DES VERMOEGENS-							
			ZU- FUEHRUNG AN RUECK- LAGEN	GE- WAEHRUNG VON DAR- LEHEN	VER- MOEGENS- ERWERB	BAU- MASS- NAHMEN	TILGUNG V. KREDITEN, RUECKZAHLUNG INNERER DARLEHEN		ZUWEI- UND ZU- FUER INV- DA-	
							INS- GESAMT	DARUNTER AN KREDIT- MARKT U. AE.	INS- GESAMT	AN LAND (EINSCHL. FAG)
		22	23	24	25	26	27	28	29	30
041000	STADTVERBAND	501 025	17 372	-	725	9 763	7 108	6 775	3 233	-
041100	SAARBRUECKEN	1 011 748	5 439	-	8 225	58 129	55 114	54 318	5 991	4 540
041511	FRIEDRICHSTHAL	41 755	-	-	40	1 840	474	397	227	227
041512	GROSSROSSELN	25 516	121	-	182	755	730	728	216	187
041513	HEUSWEILER	54 379	-	-	985	2 107	1 420	1 420	579	377
041514	KLEINBLITTERSDORF	48 214	12	-	159	815	1 172	1 164	387	256
041515	PUETTLINGEN	54 557	6	-	434	1 404	1 221	1 208	827	396
041516	QUIERSCHIED	45 931	210	-	477	1 126	440	440	345	292
041517	RIEGELSSBERG	34 178	1 189	-	714	2 635	1 208	1 183	1 014	282
041518	SULZBACH	70 765	19	-	581	1 711	1 023	977	454	394
041519	VOELKLINGEN	171 405	-	-	3 689	7 403	4 220	3 934	1 973	1 305
041	STADTVERB. SAARBRUECKEN	2 059 473	24 368	-	16 211	87 688	74 130	72 544	15 246	8 256
042000	LANDKREIS	99 786	-	-	11 210	1 916	2 812	2 799	1 181	-
042111	BECKINGEN	39 323	420	-	341	2 134	1 150	1 150	419	306
042112	LOSHEIM AM SEE	38 877	15	-	3 655	1 864	2 381	2 378	798	569
042113	MERZIG	96 420	-	-	2 460	5 172	3 485	3 423	1 158	585
042114	METTLACH	34 726	6 506	-	264	5 363	1 695	1 695	687	403
042115	PERL	19 130	471	-	579	4 248	603	603	224	116
042116	WADERN	35 356	2	-	487	2 843	2 412	2 410	789	336
042117	WEISKIRCHEN	15 914	124	-	82	5 643	240	240	120	120
042	LANDKREIS MERZIG-WADERN	379 532	7 538	-	19 078	29 183	14 778	14 698	5 376	2 435
043000	LANDKREIS	163 648	2 090	-	1 372	3 789	4 474	4 474	701	-
043111	EPELBOREN	44 651	276	-	813	2 457	2 009	1 983	490	323
043112	ILLINGEN	52 778	23	-	835	2 194	1 406	1 373	716	360
043113	MERCHWEILER	31 174	696	-	332	729	492	399	477	219
043114	NEUNKIRCHEN	214 942	6 224	-	2 345	15 786	3 908	3 876	2 380	973
043115	OTTWEILER	40 435	-	-	602	1 288	1 380	1 352	722	308
043116	SCHIFFWEILER	57 128	36	-	918	6 658	2 131	2 128	401	337
043117	SPIESEN-ELVERSBERG	38 414	-	-	801	2 095	11	-	287	287
043	LANDKREIS NEUNKIRCHEN	643 170	9 345	-	8 018	34 996	15 811	15 585	6 174	2 807
044000	LANDKREIS	194 760	4 207	28	1 591	6 052	3 963	3 882	1 613	-
044111	DILLINGEN	60 784	-	-	770	8 326	3 829	3 594	807	415
044112	LEBACH	54 393	258	-	717	6 795	3 424	3 388	444	444
044113	NALBACH	14 499	550	-	98	714	341	341	180	180
044114	REHLINGEN-SIERSBURG	28 151	32	-	686	5 321	340	340	581	294
044115	SAARLOUIS	154 394	165	638	6 829	17 926	8 158	8 085	1 608	723
044116	SAARWELLINGEN	28 901	-	-	697	1 306	1 760	1 756	456	350
044117	SCHWELZ	32 512	-	-	539	1 742	1 888	1 888	336	327
044118	SCHWALBACH	38 959	6	-	647	1 905	1 209	1 157	897	362
044119	UEBERHERRN	21 262	581	-	203	584	569	567	459	318
044120	WADGASSEN	35 733	-	-	414	1 882	1 681	1 681	597	357
044121	WALLERFANGEN	18 666	-	-	189	218	1 235	1 219	201	187
044122	BOUS	21 587	-	-	182	2 074	1 253	1 195	145	145
044123	ENSDORF	19 610	8	-	681	935	726	726	137	128
044	LANDKREIS SAARLOUIS	724 211	5 807	666	14 243	55 780	30 376	29 819	8 461	4 210
045000	LANDKREIS	137 301	2 315	-	1 045	2 187	12	-	1 894	-
045111	BEXBACH	59 248	482	-	814	2 378	2 469	2 434	415	366
045112	BLIESKASTEL	59 654	-	-	1 270	4 262	2 015	1 968	860	434
045113	GRSHEIM	17 530	-	-	374	2 405	486	474	167	135
045114	HOMBURG	166 347	-	-	2 203	9 136	5 895	5 755	1 688	861
045115	KIRKEL	24 813	-	29	355	4 095	1 026	1 026	356	187
045116	MANDELBACHTAL	23 608	25	-	797	779	657	650	403	263
045117	ST. INGBERT	116 682	1 219	-	2 626	6 637	5 807	5 718	1 089	771
045	SAARPFALZ-KREIS	605 183	4 041	29	9 484	31 879	18 367	18 025	6 872	3 017
046000	LANDKREIS	88 716	241	-	631	1 642	2 431	2 105	1 624	-
046111	FREISEN	26 635	1 393	-	312	2 662	1 428	1 381	186	176
046112	MARPINGEN	28 782	-	-	326	857	647	646	223	223
046113	NAMBORN	20 173	62	-	611	732	766	766	152	144
046114	NOHFELDEN	28 417	4	-	1 069	1 310	1 256	1 252	232	207
046115	NONNWEILER	28 518	4 885	-	615	1 201	474	474	670	173
046116	OBERTHAL	15 110	109	-	173	936	947	947	167	124
046117	ST. WENDEL	79 822	-	-	2 299	6 120	2 860	2 766	940	521
046118	THOLEY	29 224	1 880	-	462	6 943	1 874	1 792	1 555	252
046	LANDKREIS ST. WENDEL	345 397	8 574	-	6 498	22 403	12 683	12 129	5 749	1 820
	SAARLAND	4 756 966	59 673	695	73 532	261 929	166 145	162 800	47 878	22 545

UND GEMEINDEVERBAENDE NACH ARTEN UND GEBIETSKOERPERSCHAFTEN IM JAHR 1997  
DM -

HAUSHALTS						ABZUEGLICH ZAHLUNGEN						NETTO- AUSGABEN	GEMEINDE- SCHLUES- SELNR.
SUNGEN SCHUESSE STITIONEN		ZU- FUEHRUNG ZUM VER- HAUSHALT	SONSTIGE AUSGABEN DES VER- MOEGENS- HAUSHALTS	UNBE- REINIGTE BRUTTO- AUSGABEN DES VER- MOEGENS- HAUSHALTS	UNBE- REINIGTE BRUTTO- AUSGABEN DES VER- MOEGENS- HAUSHALTS	ABZUEGL. HAUS- HALTS- TECHN. VER- RECH- NUNGEN	BE- REINIGTE BRUTTO- AUSGABEN	VON GEMEINDEN UND GEMEINDEVERBAENDEN		VON ANDEREN EBENEN DES OEFFENTL. BEREICHS			
AN ZWECK- VERBAENDE	AN UEBRIGE BEREICHE							IM VER- WALTUNGS- HAUSHALT	IM VER- MOEGENS- HAUSHALT				
31	32	33	34	35	36	37	38	39	40	41	42		
-	620	14 200	-	52 401	553 427	39 204	514 222	326 010	18	140 409	47 786	041000	
-	1 001	2	-	132 900	1 144 648	34 739	1 109 908	158 928	1 042	147 347	802 592	041100	
-	-	-	-	2 581	44 336	6 108	38 228	5 097	-	8 932	24 199	041511	
-	29	-	-	2 005	27 521	3 790	23 731	2 680	17	7 748	13 286	041512	
-	153	-	-	5 090	59 469	6 185	53 284	6 733	8	15 904	30 640	041513	
-	115	-	-	2 545	50 759	7 931	42 827	5 764	204	7 522	29 337	041514	
6	-	240	-	4 133	58 690	4 053	54 637	8 988	125	13 378	32 146	041515	
-	53	-	-	2 597	48 528	4 349	44 179	5 109	-	8 517	30 553	041516	
-	366	1 454	-	8 215	42 393	6 975	35 417	2 991	258	8 953	23 214	041517	
-	60	-	367	4 155	74 920	7 149	67 772	12 434	14	13 371	41 953	041518	
-	-	-	-	17 286	188 691	12 999	175 693	35 869	115	38 573	101 135	041519	
6	2 397	15 896	367	233 908	2 293 382	133 482	2 159 898	570 603	1 801	410 654	1 176 841	041	
-	387	-	-	17 120	116 906	3 086	113 819	69 031	3	18 343	26 442	042000	
-	64	-	-	4 465	43 787	6 654	37 134	5 818	40	10 771	20 505	042111	
-	224	-	-	8 712	47 589	5 045	42 544	5 247	101	10 969	26 228	042112	
-	557	-	-	12 275	108 695	16 428	92 267	13 121	496	20 772	57 878	042113	
-	34	2 976	-	17 492	52 217	6 309	45 909	4 063	-	5 754	36 092	042114	
-	91	-	-	6 125	25 255	4 517	20 738	1 682	48	7 291	11 716	042115	
-	453	344	-	6 877	42 233	2 500	39 733	5 143	-	13 302	21 287	042116	
-	-	220	-	6 429	22 343	1 914	20 429	1 594	84	9 498	9 253	042117	
-	1 810	3 540	-	79 495	459 025	46 453	412 573	105 699	772	96 700	209 401	042	
-	361	-	-	12 426	176 074	7 259	168 815	107 391	23	43 112	18 289	043000	
59	106	29	-	6 075	50 726	7 093	43 633	4 767	-	12 389	26 477	043111	
121	226	-	-	5 174	57 952	6 138	51 813	6 286	6	14 588	30 934	043112	
22	34	2	-	2 727	33 901	5 538	28 363	5 003	79	11 294	11 986	043113	
-	376	411	-	31 054	245 996	35 445	210 551	33 934	80	34 341	142 196	043114	
-	225	-	-	3 992	44 427	5 936	38 491	7 773	67	11 430	19 221	043115	
-	-	-	-	10 144	67 273	7 346	59 927	7 866	32	17 179	34 851	043116	
-	-	-	-	3 194	41 607	5 152	36 455	5 216	19	9 993	21 227	043117	
202	1 328	442	-	74 786	717 956	79 907	638 048	178 236	306	154 326	305 181	043	
-	338	-	-	17 453	212 213	8 709	203 504	132 529	22	39 562	31 391	044000	
-	40	1 007	-	14 739	75 523	10 416	65 106	495	23	5 890	58 698	044111	
-	-	120	-	11 759	66 152	13 817	52 335	992	259	17 343	33 741	044112	
-	-	-	-	1 884	16 382	1 234	15 148	119	18	5 724	9 287	044113	
-	287	-	-	6 959	35 110	4 031	31 078	170	237	8 648	22 024	044114	
-	117	-	-	35 324	189 718	44 388	145 330	1 883	118	14 285	129 044	044115	
-	109	-	-	4 219	33 120	5 288	27 832	302	2	8 770	18 758	044116	
-	-	1 382	-	5 886	38 399	4 410	33 988	668	11	10 566	22 744	044117	
-	159	319	-	4 984	43 943	4 525	39 418	996	137	12 861	25 425	044118	
-	132	-	-	2 395	23 657	1 554	22 104	227	4	5 995	15 878	044119	
-	154	-	-	4 574	40 307	5 896	34 411	777	65	12 916	20 654	044120	
-	-	-	-	1 842	20 508	2 327	18 181	593	12	6 542	11 034	044121	
-	-	-	-	3 654	25 241	3 311	21 930	470	6	3 137	18 318	044122	
-	7	-	1 447	3 935	23 545	2 114	21 431	315	3	1 434	19 679	044123	
-	1 343	2 828	1 447	119 607	843 818	112 020	731 796	140 536	917	153 673	436 675	044	
-	799	1 144	-	8 597	145 898	6 751	139 147	102 324	6	24 051	12 767	045000	
-	49	482	-	7 041	66 289	9 856	56 432	8 425	-	10 281	37 726	045111	
-	426	103	603	9 112	68 766	9 363	59 404	5 755	574	9 010	44 064	045112	
-	32	-	-	3 432	20 962	2 256	18 706	1 462	114	5 474	11 655	045113	
-	707	-	-	18 922	185 269	20 616	164 653	14 862	144	13 109	136 517	045114	
-	93	-	-	5 861	30 674	3 821	26 853	2 658	-	4 335	19 860	045115	
39	36	-	115	2 776	26 384	1 195	25 188	1 661	81	8 330	15 116	045116	
-	318	-	-	17 379	134 062	20 983	113 078	9 131	151	24 378	79 418	045117	
39	2 460	1 729	718	73 120	678 304	74 841	603 461	146 278	1 090	98 968	357 123	045	
-	405	1 764	-	8 333	97 049	4 206	92 843	64 059	130	17 776	10 878	046000	
-	10	-	-	5 981	32 616	4 278	28 338	3 046	90	3 632	21 571	046111	
-	-	-	-	2 053	30 835	4 406	26 429	4 101	7	8 548	13 772	046112	
-	-	1	-	2 324	22 497	3 063	19 433	2 443	134	7 399	9 458	046113	
-	25	-	-	3 871	32 288	4 238	28 050	2 577	353	8 762	16 359	046114	
-	497	-	-	7 846	36 363	8 012	28 351	3 319	151	4 838	20 044	046115	
-	10	-	-	2 332	17 442	2 805	14 637	1 668	157	5 771	7 041	046116	
-	415	-	-	12 219	92 041	11 278	80 763	10 873	158	20 178	49 554	046117	
-	3	2 548	-	15 263	44 488	8 887	35 601	2 865	256	12 292	20 188	046118	
-	1 365	4 313	-	60 222	405 619	51 173	354 445	94 951	1 436	89 196	168 865	046	
247	10 703	28 748	2 532	641 138	5 398 104	497 876	4 900 221	1 236 303	6 322	1 003 517	2 654 086	SAARLAND	

NOCH: 3.3. HAUSHALTSMAESSIGE GRUPPIERUNG DER AUSGABEN UND EINKÜNFEN DER GEMEINDEN  
- 1000

GE- MEINDE- SCHLUES- SELNR.	STADTVERBAND BZW. LANDKREIS GEMEINDE LAND	EINKÜNFEN DES									
		STEUERN, ALLGEMEINE ZUWEISUNGEN								EINKÜNFEN	
		INS- GESAMT	REALSTEUERN			GEMEINDE- ANTEIL AN DER EIN- KOMMEN- STEUER	SONSTIGE STEUERN UND STEUER- AEHNLICHE EIN- NAHMEN	SCHLUES- SEL- ZU- WEISUNGEN VOM LAND	SONSTIGE ALLGEMEINE ZU- WEISUNGEN UND UMLAGEN		INS- GESAMT
			GRUND- STEUER A	GRUND- STEUER B	GEWERBE- STEUER (NETTO)						
43	44	45	46	47	48	49	50	51			
041000	STADTVERBAND	406 611	-	-	-	-	11 718	89 421	305 472	73 752	
041100	SAARBRUECKEN	389 351	94	55 369	138 925	76 007	5 456	95 929	17 572	233 011	
041511	FRIEDRICHSTHAL	14 059	1	1 097	1 575	4 600	152	6 092	541	15 038	
041512	GROSSROSSELN	12 381	15	1 194	888	3 631	116	6 145	392	7 496	
041513	HEUSWEILER	26 107	63	2 355	2 464	8 057	127	12 156	885	16 663	
041514	KLEINBLITTERSDORF	15 990	43	1 657	3 593	4 682	93	5 414	508	17 746	
041515	PUETTlingen	24 886	35	2 432	2 521	8 374	204	10 416	905	17 984	
041516	QUIERSCHIED	16 997	8	1 795	1 931	6 612	119	5 814	718	12 883	
041517	RIEGELSBERG	17 706	15	2 131	1 338	6 353	126	7 054	689	12 388	
041518	SULZBACH	27 378	4	2 309	6 861	7 589	241	9 552	821	25 061	
041519	VOELKLINGEN	72 624	31	9 155	13 324	18 056	692	29 043	2 324	69 123	
041	STADTVERB. SAARBRUECKEN	1 024 090	309	79 494	173 420	143 961	19 044	277 036	330 827	501 145	
042000	LANDKREIS	77 489	-	-	-	-	3 179	6 272	68 037	21 126	
042111	BECKINGEN	20 238	43	1 440	1 988	6 718	136	9 178	735	15 866	
042112	LOSHEIM AM SEE	20 470	84	1 658	3 476	5 969	177	8 508	598	12 399	
042113	MERZIG	41 349	133	3 753	7 024	11 757	343	17 063	1 276	41 613	
042114	METTLACH	11 728	75	1 596	556	4 093	45	4 919	463	11 181	
042115	PERL	11 163	153	499	2 666	1 635	838	5 194	177	6 344	
042116	WADERN	21 410	98	2 007	1 805	6 399	161	10 176	763	10 314	
042117	WEISKIRCHEN	8 521	34	548	248	2 238	51	5 134	267	4 467	
042	LANDKREIS MERZIG-WADERN	212 368	620	11 501	17 763	38 809	4 930	66 444	72 296	123 310	
043000	LANDKREIS	131 136	-	-	-	-	3 188	24 870	103 078	29 105	
043111	EPPELBORN	22 656	62	1 766	2 234	7 501	126	10 152	814	13 333	
043112	ILLINGEN	26 021	52	1 833	5 284	7 763	102	10 143	843	16 838	
043113	MERCHWEILER	18 616	11	965	1 867	4 632	113	10 514	515	10 635	
043114	NEUNKIRCHEN	85 550	41	7 853	33 394	18 995	1 196	22 010	2 062	92 770	
043115	OTTWEILER	20 760	74	1 919	2 236	6 643	179	8 989	721	15 732	
043116	SCHIFFWEILER	23 409	21	1 489	2 216	6 451	203	12 384	644	16 939	
043117	SPIESSEN-ELVERSBERG	18 428	6	1 437	1 895	6 268	116	8 008	696	13 592	
043	LANDKREIS NEUNKIRCHEN	346 576	267	17 262	49 126	58 253	5 223	107 070	109 373	208 944	
044000	LANDKREIS	155 487	-	-	-	-	5 264	15 188	135 035	29 936	
044111	DILLINGEN	32 226	13	4 852	14 085	9 053	440	2 777	1 006	18 618	
044112	LEBACH	29 722	92	2 184	4 664	8 277	445	13 161	899	16 506	
044113	NALBACH	11 221	30	901	864	3 916	63	5 012	435	7 239	
044114	REHLINGEN-SIERSBURG	18 490	68	1 307	2 277	7 000	79	7 759	-	6 895	
044115	SAARLOUIS	72 518	77	8 382	40 807	18 281	1 407	1 748	1 817	58 531	
044116	SAARWELLINGEN	18 878	48	1 589	3 061	5 834	100	7 612	635	7 072	
044117	SCHMELZ	20 958	75	1 970	2 656	6 650	156	8 728	723	7 004	
044118	SCHWALBACH	22 560	34	1 759	1 505	7 811	112	10 491	848	9 527	
044119	UEBERHERRN	13 855	53	1 613	2 019	4 840	69	4 736	525	3 938	
044120	WADGASSEN	22 591	19	1 918	2 608	7 523	117	9 616	790	8 329	
044121	WALLERFANGEN	11 727	72	967	651	4 195	59	5 317	466	3 049	
044122	BOUS	10 436	15	1 158	4 894	2 942	169	932	327	4 506	
044123	ENSDORF	7 969	3	1 048	3 588	2 350	34	659	288	3 600	
044	LANDKREIS SAARLOUIS	448 638	599	29 648	83 679	88 672	8 514	93 736	143 794	180 250	
045000	LANDKREIS	115 132	-	-	-	-	4 421	10 575	100 136	21 446	
045111	BEXBACH	22 332	28	2 619	4 965	7 702	238	5 993	788	21 596	
045112	BLIESKASTEL	25 475	137	2 993	5 259	10 121	221	5 644	1 098	18 987	
045113	GERSHEIM	8 803	64	675	1 055	2 753	48	3 934	275	4 712	
045114	HOMBURG	85 312	56	9 849	47 587	19 250	872	5 915	1 783	61 356	
045115	KIRKEL	11 124	24	1 330	2 311	4 300	74	2 608	477	9 099	
045116	HANDELBACHTAL	13 466	83	1 235	344	5 132	80	6 035	557	7 323	
045117	ST.INGBERT	58 150	19	8 322	15 535	18 926	258	12 362	2 728	43 512	
045	SAARPFALZ-KREIS	339 794	411	27 023	77 056	68 184	6 212	53 066	107 842	188 031	
046000	LANDKREIS	70 190	-	-	-	-	1 491	5 485	63 215	16 164	
046111	FREISEN	9 033	47	764	2 611	3 303	69	1 878	361	7 569	
046112	MARPINGEN	13 561	56	929	804	4 502	49	6 730	490	10 711	
046113	NAMBORN	9 724	31	578	164	2 810	49	5 785	308	6 154	
046114	NOHFELDEN	14 221	92	1 067	1 773	3 753	84	7 005	448	7 493	
046115	NONNWEILER	18 290	42	1 049	9 955	3 649	72	3 125	398	8 397	
046116	OBERTHAL	8 156	28	522	329	2 546	40	4 409	282	4 813	
046117	ST.WENDEL	43 209	133	3 692	13 303	11 030	445	13 404	1 202	26 374	
046118	THOLEY	16 718	61	1 244	881	5 501	62	8 409	560	7 989	
046	LANDKREIS ST.WENDEL	203 102	490	9 845	29 820	37 094	2 361	56 230	67 264	95 664	
	SAARLAND	2 574 568	2 696	174 773	430 864	434 973	46 284	653 582	831 396	1 297 344	

UND GEMEINDEVERBAENDE NACH ARTEN UND GEBIETSKOERPERSCHAFTEN IM JAHR 1997  
DM -

VERWALTUNGSHAUSHALTS

AUS VERWALTUNG UND BETRIEB

SONSTIGE FINANZEINNAHMEN

GE- BUEHREN, ZWECK- GEBUNDENE ABGABEN	UEBRIGE VER- WALTUNGS- UND BETRIEBS- EINNAHMEN	ERSTATTUNGEN VON AUSGABEN DES VERWALTUNGSHAUSHALTS			ZUWEISUNGEN UND ZUSCHUESSE FUER LAUFENDE ZWECKE			INS- GESAMT	DARUNTER		UNBE- REINIGTE BRUTTO- EINNAHMEN DES VER- WALTUNGS- HAUSHALTS	GEMEINDE- SCHLUES- SELNR.	
		INS- GESAMT	DARUNTER		INS- GESAMT	DARUNTER			INS- GESAMT	GEWINN- ANTEILE, KON- ZESSIONS- ABGABEN			ERSATZ VON SOZIALEN LEI- STUNGEN
			VOM LAND	VON GEMEINDEN UND GEMEINDE- VERB.		VOM LAND	VON GEMEINDEN UND GEMEINDE- VERB.						
52	53	54	55	56	57	58	59	60	61	62	63		
3 246	1 796	63 446	30 675	30 199	5 263	2 469	746	16 103		2	629	496 467	041000
25 447	20 681	171 423	4 633	154 336	15 461	2 927	4 354	72 757	19 920	27 225	695 120	041100	
2 547	1 272	9 869	231	4 957	1 351	106	140	3 389	920	581	32 486	041511	
1 833	391	4 733	9	2 484	539	98	197	1 997	554	329	21 874	041512	
4 068	740	10 610	331	6 239	1 245	300	492	4 751	1 712	993	47 520	041513	
2 597	1 432	13 354	277	5 645	363	40	34	3 851	703	1 030	37 587	041514	
4 357	670	11 518	416	8 347	1 439	477	641	3 897	2 014	1 146	46 767	041515	
3 505	371	7 381	17	4 734	1 626	289	375	3 442	840	701	33 322	041516	
6 183	432	5 607	32	2 896	166	20	26	4 649	822	518	34 743	041517	
4 518	1 569	17 762	486	12 175	1 212	248	231	5 610	2 074	1 104	58 048	041518	
17 459	2 489	46 436	1 185	34 788	2 740	568	1 074	13 258	2 821	5 087	155 005	041519	
75 760	31 843	362 139	38 292	266 800	31 405	7 542	8 310	133 704	32 382	39 343	1 658 939	041	
4 732	346	14 591	4 326	5 210	1 457	1 262	113	1 797	19	743	100 412	042000	
5 942	902	8 771	347	5 601	252	9	90	3 673	847	664	39 777	042111	
2 840	1 458	6 515	5	4 476	1 586	399	770	3 155	882	891	36 023	042112	
13 998	4 081	21 475	-	12 098	2 059	938	1 013	7 637	2 046	1 923	90 600	042113	
5 529	809	4 627	22	3 609	216	28	55	5 464	739	545	28 373	042114	
2 620	573	2 967	2	1 648	184	21	34	1 638	351	554	19 144	042115	
3 210	722	5 338	70	4 573	1 044	358	571	2 247	893	852	33 972	042116	
1 367	603	2 427	9	1 577	70	-	17	1 666	351	422	14 654	042117	
40 238	9 494	66 711	4 781	38 792	6 868	3 015	2 663	27 277	6 128	6 594	362 955	042	
4 944	630	20 691	8 130	9 192	2 841	1 284	931	2 586	-	1 388	162 827	043000	
3 519	1 226	7 589	3	4 268	998	255	499	4 585	1 739	645	40 574	043111	
3 471	861	12 070	40	6 223	435	18	62	4 621	1 329	777	47 480	043112	
2 268	390	7 844	18	4 885	133	5	119	2 548	1 173	581	31 799	043113	
33 298	2 838	51 487	537	31 753	5 147	1 525	2 181	23 487	5 879	5 079	201 807	043114	
3 756	452	10 288	26	7 154	1 256	418	619	3 417	937	894	39 909	043115	
3 948	489	11 105	157	7 366	1 397	320	468	5 166	1 930	1 228	45 514	043116	
5 803	800	6 884	59	5 176	105	3	40	3 859	1 413	559	35 878	043117	
61 007	7 686	127 938	8 970	76 017	12 312	3 828	4 919	50 269	14 400	11 151	605 788	043	
8 847	792	15 423	13 053	2 200	4 874	2 440	825	12 827	1 506	9 302	198 250	044000	
12 719	2 511	2 625	25	-	763	31	495	7 626	2 704	-	58 470	044111	
4 966	1 188	8 667	94	179	1 686	539	811	5 013	1 060	-	51 241	044112	
1 604	442	514	-	108	178	15	12	704	479	84	14 664	044113	
2 645	895	2 838	-	42	517	13	127	1 471	795	-	26 855	044114	
37 574	3 373	14 822	410	439	2 763	1 021	1 444	32 686	4 589	838	163 735	044115	
2 536	1 087	3 257	176	199	191	34	104	2 850	1 048	-	28 800	044116	
3 484	873	1 728	17	28	918	262	640	2 691	872	201	30 652	044117	
3 549	1 573	2 780	-	99	1 625	518	800	3 971	1 364	181	36 058	044118	
2 325	614	649	-	-	350	122	223	1 341	638	48	19 134	044119	
3 376	584	3 543	98	270	826	263	507	2 930	1 717	-	33 850	044120	
897	746	763	7	213	643	200	380	1 782	529	187	16 559	044121	
1 299	668	2 432	113	408	115	5	62	1 249	570	-	16 190	044122	
1 477	634	1 400	-	252	90	3	62	1 155	326	111	12 724	044123	
87 289	15 980	61 441	14 005	4 437	15 539	5 466	6 492	78 296	18 197	10 952	707 182	044	
4 658	842	14 162	2 688	7 550	1 784	924	261	3 713	23	1 635	140 292	045000	
4 287	789	15 498	338	7 866	1 021	437	559	5 713	1 929	1 389	49 641	045111	
4 706	1 717	11 340	448	5 331	1 225	233	424	6 757	1 509	1 057	51 219	045112	
1 295	299	2 552	28	1 217	566	114	246	1 972	446	596	15 487	045113	
34 727	3 417	22 654	1 506	14 699	557	107	163	20 007	4 874	2 670	166 674	045114	
4 432	647	3 876	50	2 635	144	9	22	2 227	254	269	22 450	045115	
2 703	925	2 809	279	1 359	887	327	302	1 685	593	442	22 475	045116	
12 474	3 443	25 616	3 023	8 708	1 980	550	423	14 633	5 777	2 800	116 296	045117	
69 282	12 079	98 507	8 360	49 365	8 164	2 701	2 400	56 707	15 405	10 858	584 534	045	
3 159	798	10 716	3 932	6 066	1 491	1 034	251	2 949	7	575	89 302	046000	
2 042	377	4 498	82	2 685	652	291	302	2 799	465	439	19 401	046111	
2 089	547	6 850	327	3 399	1 225	209	702	3 433	583	1 168	27 705	046112	
1 574	281	3 424	41	1 939	875	302	459	1 605	355	270	17 483	046113	
2 446	239	4 279	125	2 287	529	164	290	3 290	585	433	25 004	046114	
2 059	925	5 112	166	3 185	301	75	115	2 409	505	352	29 096	046115	
1 273	430	2 890	79	1 446	220	78	99	1 786	311	419	14 755	046116	
6 309	1 806	15 820	268	10 571	2 439	337	173	10 038	1 906	1 506	79 621	046117	
2 336	492	4 360	22	2 456	801	310	397	4 464	-	357	29 171	046118	
23 287	5 895	57 949	5 042	34 034	8 533	2 800	2 788	32 773	4 717	5 519	331 538	046	
356 863	82 977	774 685	79 450	469 445	82 821	25 352	27 572	379 026	91 229	84 417	4 250 936	SAARLAND	

NOCH: 3.3. HAUSHALTSMAESSIGE GRUPPIERUNG DER AUSGABEN UND EINNAHMEN DER GEMEINDEN  
- 1000

GE- MEINDE- SCHLUES- SELNR.	STADTVERBAND BZW. LANDKREIS GEMEINDE LAND	EINNAHMEN DES								
		ZU- FUEHRUNG VOM VER- WALTUNGS- HAUSHALT	ENT- NAHMEN AUS RUECK- LAGEN	RUECK- FLUESSE VON DARLEHEN	VER- AEUSSERUNG VON BETEILI- GUNGEN	VER- AEUSSERUNG VON SACH- VERMOEGEN	BEITRAEGE UND AEHNLICHE ENTGELTE	ZUWEIS. U. ZUSCH. FUER INVESTI-		
								INS- GESAMT	DARUN-	
									VOM BUND, LAF, ERP- SONDER- VERMOEGEN	VOM LAND
64	65	66	67	68	69	70	71	72		
041000	STADTVERBAND	24 363	14 200	629	-	15	-	5 914	-	5 805
041100	SAARBRUECKEN	28 368	1 423	56 009	459	20 195	5 118	20 973	965	18 529
041511	FRIEDRICHSTHAL	537	-	185	-	1 147	-	896	-	723
041512	GROSSROSSELN	787	-	133	-	448	181	810	-	793
041513	HEUSWEILER	1 346	-	469	-	512	1 076	1 649	36	1 608
041514	KLEINBLITTERSDORF	702	728	540	-	1 537	115	1 005	-	943
041515	PUETTLINGEN	1 618	240	48	-	557	260	828	-	750
041516	QUIERSCHIED	732	740	7	-	472	349	608	-	608
041517	RIEGELSBURG	1 699	1 454	-	-	709	514	1 208	47	902
041518	SULZBACH	1 035	-	402	-	537	105	1 378	-	1 286
041519	VOELKLINGEN	3 652	1 744	1 795	-	2 877	693	3 311	-	1 718
041	STADTVERB. SAARBRUECKEN	64 839	20 529	60 217	459	29 006	8 411	38 580	1 048	33 665
042000	LANDKREIS	2 812	-	6	-	6	-	1 809	-	1 774
042111	BECKINGEN	2 099	-	17	-	129	708	334	-	295
042112	LOSHEIM AM SEE	2 721	-	4	-	1 412	230	1 271	-	924
042113	MERZIG	4 234	900	21	-	1 143	500	1 931	-	1 193
042114	METTLACH	1 922	1 341	1	-	8 095	2 857	207	-	-
042115	PERL	2 749	1 195	1	-	369	815	1 881	-	1 722
042116	WADERN	2 081	-	15	-	1 299	401	1 706	-	1 706
042117	WEISKIRCHEN	360	504	-	-	21	2	4 078	-	3 994
042	LANDKREIS MERZIG-WADERN	18 978	3 940	65	-	12 474	5 513	13 217	-	11 815
043000	LANDKREIS	6 536	-	-	-	96	-	2 025	-	1 972
043111	EPPELBORN	2 355	288	78	-	1 241	241	812	-	810
043112	ILLINGEN	1 768	1 154	401	-	1 329	858	1 239	-	1 183
043113	MERCHWEILER	2 438	2	85	-	236	30	166	-	84
043114	NEUNKIRCHEN	8 196	7 064	1 215	-	2 416	1 461	2 980	-	1 981
043115	OTTWEILER	1 886	57	4	-	1 190	15	1 034	-	913
043116	SCHIFFWEILER	2 361	-	14	-	456	617	3 698	-	3 283
043117	SPIESEN-ELVERSBERG	1 983	-	1	-	549	269	1 035	-	1 016
043	LANDKREIS NEUNKIRCHEN	27 503	8 565	1 798	-	7 513	3 491	12 989	-	11 242
044000	LANDKREIS	8 205	-	26	-	403	-	2 955	-	2 897
044111	DILLINGEN	4 267	1 556	386	-	1 075	178	2 636	-	1 547
044112	LEBACH	3 429	902	639	-	671	250	2 596	-	2 090
044113	NALBACH	981	700	-	-	162	64	50	-	21
044114	REHLINGEN-SIERSBURG	997	-	-	-	642	269	655	-	419
044115	SAARLOUIS	17 859	6 254	1 121	-	9 040	4 202	4 796	-	4 316
044116	SAARWELLINGEN	1 791	205	239	-	811	193	162	-	159
044117	SCHMELZ	2 216	1 382	-	-	1 097	437	701	-	690
044118	SCHWALBACH	950	75	874	-	918	286	1 016	-	643
044119	UEBERHERRN	792	108	-	-	753	37	571	-	521
044120	WADGASSEN	2 038	446	-	-	395	1	1 974	-	1 909
044121	WALLERFANGEN	1 135	-	138	-	22	-	384	-	342
044122	BOUS	1 107	-	-	-	313	10	1 881	-	1 666
044123	ENSDORF	749	-	97	-	2 910	16	427	-	423
044	LANDKREIS SAARLOUIS	46 516	11 628	3 520	-	19 212	5 943	20 804	-	17 643
045000	LANDKREIS	5 366	-	122	-	1	-	2 096	-	2 041
045111	BEXBACH	1 954	482	884	-	479	188	2 491	-	2 491
045112	BLIESKASTEL	2 115	103	249	-	2 089	285	1 876	-	1 090
045113	GRSHEIM	252	-	402	-	127	504	1 143	-	900
045114	HOMBURG	6 756	-	302	-	5 909	700	1 858	-	1 392
045115	KIRKEL	1 288	312	8	-	1 343	588	1 000	-	955
045116	MANDELBACHTAL	508	-	387	-	207	378	550	-	397
045117	ST. INGBERT	7 687	1	1 394	50	2 153	2 193	2 966	-	2 657
045	SAARPFALZ-KREIS	25 926	898	3 748	50	12 308	4 836	13 980	-	11 923
046000	LANDKREIS	2 431	2 101	130	-	96	-	1 567	-	1 567
046111	FREISEN	1 431	-	163	-	627	669	988	-	924
046112	MARPINGEN	435	-	436	-	415	164	608	-	594
046113	NAMBORN	911	1	61	-	179	63	920	-	832
046114	NOHFELDEN	1 193	200	271	-	267	171	1 222	-	839
046115	NONNWEILER	5 541	-	60	-	244	81	1 139	-	990
046116	OBERTHAL	866	-	206	-	186	1	825	-	825
046117	ST. WENDEL	3 175	2 489	1 170	-	945	854	3 127	145	2 574
046118	THOLEY	3 894	2 568	851	-	1 143	776	3 016	-	2 783
046	LANDKREIS ST. WENDEL	19 877	7 359	3 348	-	4 102	2 779	13 412	145	11 928
	SAARLAND	203 639	52 919	72 696	509	84 615	30 973	112 982	1 193	98 216

UND GEMEINDEVERBAE NACH ARTEN UND GEBIETSKOERPERSCHAFTEN IM JAHR 1997  
DM -

VERMOEGENSHAUSHALTS											MEHRAUSGABEN(-)/ MEHREINNAHMEN			GEMEINDE- SCHLUES- SELNR.
TER	EINNAHMEN AUS KREDITEN UND INNEREN DARLEHEN		UNBE- REINIGTE BRUTTO- EIN- NAHMEN DES VER- MOEGENS- HAUSHALTS	UNBE- REINIGTE BRUTTO- EIN- NAHMEN DES WALTUNGS- UND VER- MOEGENS- HAUSHALTS	ABZUEGL. HAUS- HALTS- TECHN. VER- RECH- NUNGEN	BE- REINIGTE BRUTTO- EINNAHMEN	ABZUEGL. ZAHLUNGEN VOM OFFENTL. BEREICH	NETTO- EINNAHMEN	INS- GESAMT	DES WALTUNGS- HAUSHALTS	DES VER- MOEGENS- HAUSHALTS			
VON GEMEINDEN UND GEMEINDE- VER- BAENDEN	INS- GESAMT	DARUNTER VOM KREDIT- MARKT U.AE.	76	77	78	79	80	81	82	83	84			
73	74	75	76	77	78	79	80	81	82	83	84			
18	14 815	14 815	59 935	556 402	39 204	517 197	466 437	50 761	2 975	-4 559	7 534	041000		
974	-	-	132 544	827 664	34 739	792 925	307 316	485 608	-316 984	-316 628	-356	041100		
-	-	-	2 766	35 251	6 108	29 144	14 029	15 115	-9 084	-9 269	185	041511		
-	-	-	2 358	24 233	3 790	20 443	10 445	9 998	-3 288	-3 642	353	041512		
5	282	282	5 334	52 854	6 185	46 669	22 644	24 025	-6 615	-6 859	243	041513		
-	907	907	5 534	43 121	7 931	35 189	13 491	21 699	-7 638	-10 627	2 989	041514		
78	719	719	4 270	51 036	4 053	46 984	22 491	24 492	-7 654	-7 790	137	041515		
-	-	-	2 906	36 228	4 349	31 879	13 626	18 253	-12 300	-12 609	309	041516		
258	1 200	1 200	6 784	41 527	6 975	34 552	12 203	22 349	-866	565	-1 430	041517		
3	-	-	3 457	61 506	7 149	54 357	25 819	28 539	-13 414	-12 717	-698	041518		
115	-	-	14 071	169 077	12 999	156 078	74 558	81 520	-19 615	-16 400	-3 215	041519		
1 468	17 923	17 923	239 959	1 898 899	133 482	1 765 417	983 059	782 359	-394 483	-400 535	6 051	041		
3	1 113	1 113	5 745	106 158	3 086	103 071	87 377	15 694	-10 748	626	-11 375	042000		
40	1 150	1 150	4 437	44 214	6 654	37 561	16 629	20 932	427	454	-27	042111		
101	5 043	5 043	10 682	46 705	5 045	41 660	16 316	25 344	-884	-2 854	1 970	042112		
496	2 550	2 550	11 279	101 879	16 428	85 451	34 389	51 062	-6 816	-5 820	-996	042113		
-	-	-	14 423	42 796	6 309	36 488	9 816	26 671	-9 421	-6 352	-3 069	042114		
48	1 161	1 161	8 172	27 316	4 517	22 799	9 021	13 778	2 061	14	2 047	042115		
-	300	300	5 802	39 774	2 500	37 274	18 445	18 828	-2 459	-1 384	-1 074	042116		
84	-	-	4 965	19 619	1 914	17 704	11 176	6 529	-2 725	-1 260	-1 465	042117		
772	11 317	11 317	65 505	428 461	46 453	382 008	203 169	178 838	-30 565	-16 576	-13 989	042		
23	3 845	3 845	12 502	175 329	7 259	168 070	150 525	17 545	-745	-821	76	043000		
-	1 156	1 156	6 150	46 724	7 093	39 632	17 156	22 476	-4 001	-4 076	75	043111		
6	1 626	1 626	8 375	55 855	6 138	49 717	20 879	28 837	-2 096	-5 298	3 201	043112		
79	-	-	2 956	34 755	5 538	29 217	16 376	12 840	854	626	229	043113		
80	3 943	3 943	27 276	229 084	35 445	193 639	68 355	125 284	-16 912	-13 135	-3 777	043114		
67	795	795	4 980	44 889	5 936	38 953	19 270	19 683	462	-527	988	043115		
32	939	939	8 086	53 599	7 346	46 253	25 076	21 177	-13 673	-11 615	-2 059	043116		
19	-	-	3 836	39 714	5 152	34 562	15 228	19 333	-1 893	-2 535	642	043117		
306	12 304	12 304	74 161	679 949	79 907	600 043	332 865	267 175	-38 004	-37 381	-625	043		
22	3 755	3 755	15 344	213 594	8 709	204 885	172 113	32 772	1 381	3 490	-2 108	044000		
23	-	-	10 098	68 568	10 416	58 151	6 409	51 743	-6 955	-2 314	-4 641	044111		
259	1 600	1 600	10 088	61 328	13 817	47 512	18 594	28 918	-4 824	-3 152	-1 671	044112		
18	-	-	1 957	16 621	1 234	15 387	5 861	9 526	239	166	73	044113		
237	5 980	5 980	8 543	35 399	4 031	31 367	9 055	22 313	289	-1 295	1 584	044114		
118	-	-	43 272	207 007	44 368	162 619	16 286	146 333	17 288	9 341	7 948	044115		
2	-	-	3 401	32 201	5 288	26 912	9 074	17 838	-919	-102	-818	044116		
11	1 350	1 350	7 182	37 835	4 410	33 424	11 245	22 180	-564	-1 860	1 296	044117		
110	-	-	4 119	40 177	4 525	35 652	13 993	21 659	-3 766	-2 901	-864	044118		
4	801	801	3 063	22 197	1 554	20 643	6 226	14 417	-1 460	-2 128	667	044119		
65	1 101	1 101	5 954	39 804	5 896	33 907	13 757	20 150	-504	-1 883	1 379	044120		
12	-	-	1 678	18 237	2 327	15 910	7 147	8 763	-2 272	-2 107	-165	044121		
6	861	861	4 172	20 362	3 311	17 051	3 612	13 439	-4 879	-5 397	518	044122		
3	-	-	4 198	16 922	2 114	14 809	1 752	13 057	-6 622	-6 885	263	044123		
890	15 448	15 448	123 069	830 252	112 020	718 229	295 124	423 108	-13 568	-17 027	3 461	044		
6	-	-	7 584	147 876	6 751	141 125	126 381	14 745	1 978	2 990	-1 012	045000		
-	3 150	3 150	9 627	59 268	9 856	49 412	18 706	30 706	-7 021	-9 607	2 586	045111		
574	1 750	1 750	8 467	59 685	9 363	50 322	15 339	34 983	-9 081	-8 435	-646	045112		
114	341	341	2 768	18 255	2 256	15 999	7 051	8 949	-2 707	-2 043	-664	045113		
164	5 000	5 000	20 525	187 200	20 616	166 583	28 135	138 448	1 931	327	1 604	045114		
-	920	920	5 459	27 909	3 821	24 088	6 993	17 095	-2 765	-2 364	-401	045115		
81	-	-	2 031	24 506	1 195	23 310	10 072	13 238	-1 878	-1 133	-745	045116		
151	3 985	3 985	20 429	136 725	20 983	115 741	33 660	82 081	2 663	-386	3 049	045117		
1 090	15 146	15 146	76 890	661 424	74 841	586 580	246 337	340 245	-16 880	-20 651	3 771	045		
-	2 340	2 340	8 665	97 967	4 206	93 761	81 965	11 796	918	587	331	046000		
31	776	776	4 653	24 054	4 278	19 776	6 767	13 009	-8 562	-7 234	-1 328	046111		
7	211	211	2 267	29 972	4 406	25 565	12 656	12 909	-863	-1 077	214	046112		
73	-	-	2 136	19 618	3 063	16 555	9 975	6 580	-2 878	-2 690	-188	046113		
353	550	550	3 874	28 878	4 238	24 640	11 691	12 949	-3 410	-3 413	3	046114		
127	323	323	7 389	36 484	8 012	28 472	8 307	20 165	121	578	-457	046115		
-	727	727	2 809	17 564	2 805	14 759	7 596	7 163	122	-355	477	046116		
158	-	-	11 759	91 380	11 278	80 102	31 209	48 893	-661	-201	-460	046117		
230	1 721	1 721	13 970	43 141	8 887	34 254	15 412	18 842	-1 347	-54	-1 293	046118		
979	6 648	6 648	57 522	389 058	51 173	337 884	185 578	152 306	-16 560	-13 859	-2 701	046		
5 505	78 786	78 786	637 106	4 888 043	497 876	4 390 161	2 246 132	2 144 031	-510 060	-506 029	-4 032	SAARLAND		

3.4.1. PERSONALAUSGABEN DER GEMEINDEN UND GEMEINDEVERBAENDE  
- 1000

GE- MEINDE- SCHLUES- SELNR.	STADTVERBAND BZW. LANDKREIS GEMEINDE LAND	ALLGEMEINE VERWALTUNG							OEFFENTLICHE SICHERHEIT				
		INS- GESAMT	GE- MEINDE- ORGANE	RECH- NUNGS- PRUE- FUNG	HAUPT- VER- WALTUNG	FINANZ- VER- WALTUNG	BESON- DERE DIENST- STELLEN D. ALLG. VER- WALTUNG	EINRICH- TUNGEN FUEER DIE GESAMTE VER- WALTUNG	INS- GESAMT	OEFFENT- LICHE ORDNUNG	UMWELT- SCHUTZ	FEUER- SCHUTZ	
		0	00	01	02	03	05	06,08	1	11	12	13	
		1	2	3	4	5	6	7	8	9	10	11	
041000	STADTVERBAND	9 781	1 117	1 000	3 859	1 564	147	2 095	2 897	2 897	-	-	
041100	SAARBRUECKEN	48 058	7 923	2 057	20 606	12 280	3 246	1 946	38 458	15 531	2 527	17 314	
041511	FRIEDRICHSTHAL	2 160	344	-	964	652	98	102	697	479	177	41	
041512	GROSSROSSELN	1 659	387	-	473	444	110	245	495	428	-	67	
041513	HEUSWEILER	3 085	447	79	1 433	1 038	88	-	730	464	154	112	
041514	KLEINBLITERSDORF	2 894	408	-	1 286	960	61	179	364	330	-	34	
041515	PUETTLINGEN	4 282	412	157	2 604	946	162	-	719	659	-	60	
041516	QUIERSCHIED	2 683	507	-	1 087	795	125	168	641	574	58	9	
041517	RIEGELSBURG	2 557	350	1	1 059	822	88	237	542	398	92	51	
041518	SULZBACH	3 351	508	14	1 414	1 110	221	85	912	698	170	44	
041519	VOELKLINGEN	11 113	2 142	730	4 039	2 716	395	1 090	3 367	2 627	-	647	
041	STADTVERB. SAARBRUECKEN	91 623	14 545	4 038	38 824	23 327	4 741	6 147	49 822	25 085	3 178	18 379	
042000	LANDKREIS	4 670	1 651	411	1 735	526	-	347	3 604	2 838	492	208	
042111	BECKINGEN	2 376	531	-	832	787	67	159	467	432	-	35	
042112	LOSHEIM AM SEE	3 182	676	-	1 184	1 081	81	160	679	567	95	16	
042113	MERZIG	6 527	810	326	1 464	2 016	286	1 624	1 457	1 232	61	163	
042114	METTLACH	2 182	587	-	694	751	52	98	603	541	-	62	
042115	PERL	1 588	324	-	565	699	-	-	259	244	-	15	
042116	WADERN	2 342	457	-	935	782	168	-	581	581	-	-	
042117	WEISKIRCHEN	1 487	233	-	757	390	106	-	211	210	-	1	
042	LANDKREIS MERZIG-WADERN	24 354	5 269	737	8 166	7 032	760	2 388	7 861	6 645	648	500	
043000	LANDKREIS	4 799	539	364	2 908	836	-	152	3 589	3 488	-	7	
043111	EPPELBORN	2 626	443	-	776	982	188	236	1 045	755	242	47	
043112	ILLINGEN	3 815	558	-	1 229	1 479	138	412	921	694	199	28	
043113	MERCHWEILER	1 997	381	-	544	938	76	57	453	436	-	17	
043114	NEUNKIRCHEN	12 151	1 579	903	4 224	3 498	822	1 126	4 743	2 023	253	566	
043115	OTTWEILER	2 674	356	-	829	1 017	155	318	669	599	-	70	
043116	SCHIFFWEILER	3 032	400	-	1 029	971	201	431	624	523	77	23	
043117	SPIESSEN-ELVERSBERG	2 162	346	-	665	749	123	280	659	606	-	53	
043	LANDKREIS NEUNKIRCHEN	33 256	4 602	1 267	12 204	10 470	1 703	3 012	12 703	9 124	771	811	
044000	LANDKREIS	7 187	527	526	3 599	1 829	-	706	6 257	5 228	843	185	
044111	DILLINGEN	5 434	615	315	1 359	2 258	244	643	1 247	905	237	105	
044112	LEBACH	4 493	471	118	1 577	1 792	275	261	807	752	-	55	
044113	NALBACH	1 810	302	-	669	773	66	-	315	218	89	8	
044114	REHLINGEN-SIERSBURG	2 551	383	-	485	1 068	136	478	554	433	97	24	
044115	SAARLOUIS	8 875	1 118	500	3 876	2 458	538	385	2 793	2 193	237	363	
044116	SAARWELLINGEN	2 868	145	-	1 684	930	108	-	548	441	90	17	
044117	SCHMELZ	2 637	402	-	1 430	722	83	-	647	436	171	40	
044118	SCHWALBACH	3 488	535	-	1 561	920	291	180	698	536	137	25	
044119	UEBERHERRN	2 186	336	-	977	767	99	7	618	486	96	36	
044120	WADGASSEN	2 773	420	-	1 013	913	160	267	442	416	-	26	
044121	WALLERFANGEN	1 993	411	-	638	696	48	200	430	369	-	61	
044122	BOUS	1 628	299	-	876	404	49	-	400	390	-	10	
044123	ENS DORF	1 472	222	-	682	533	35	-	351	296	48	7	
044	LANDKREIS SAARLOUIS	49 395	6 186	1 459	20 426	16 063	2 132	3 127	16 107	13 099	2 045	962	
045000	LANDKREIS	5 823	385	345	3 977	997	-	118	3 428	3 422	-	6	
045111	BEXBACH	3 077	444	-	1 073	1 173	248	138	807	794	-	13	
045112	BLIESKASTEL	3 447	767	166	792	1 048	116	558	1 035	918	-	118	
045113	GERSHEIM	1 534	315	-	522	438	73	186	300	286	-	13	
045114	HOMBURG	9 335	1 206	565	2 070	2 767	456	2 271	2 917	2 341	60	516	
045115	KIRKEL	1 776	266	-	701	713	97	-	317	295	-	22	
045116	MANDELBACHTAL	2 216	641	-	546	638	82	308	484	345	89	49	
045117	ST. INGBERT	6 621	610	553	1 506	2 083	319	1 549	2 666	2 191	304	132	
045	SAARPFALZ-KREIS	33 829	4 634	1 629	11 187	9 857	1 391	5 128	11 954	10 592	453	869	
046000	LANDKREIS	5 300	433	427	2 830	749	-	861	3 062	2 957	-	11	
046111	FREISEN	1 577	267	-	348	809	112	40	117	99	-	18	
046112	MARPINGEN	1 737	386	-	757	593	-	-	552	395	138	19	
046113	NAMBORN	1 570	276	-	678	501	115	-	193	158	-	35	
046114	NOHFELDEN	1 636	404	-	596	543	94	-	469	336	114	19	
046115	NONNWEILER	1 584	264	-	784	453	44	38	243	225	-	17	
046116	OBERTHAL	1 150	338	-	343	428	42	-	251	208	39	4	
046117	ST. WENDEL	5 018	623	231	1 793	2 014	160	196	1 762	1 058	368	311	
046118	THOLEY	1 980	325	-	915	644	95	-	320	301	-	19	
046	LANDKREIS ST. WENDEL	21 552	3 316	658	9 044	6 734	662	1 135	6 969	5 737	659	453	
	SAARLAND	254 009	38 552	9 788	99 851	73 483	11 389	20 937	105 416	70 282	7 754	21 974	



NACH AUFGABENBEREICHEN UND GEBIETSKOERPERSCHAFTEN FUER DAS JAHR 1997  
DM -

UND ORDNUNG		SCHULEN											GE- MEINDE- SCHLUES- SELNR.
KATA- STROPHEN- SCHUTZ	RETTUNGS- DIENST	INS- GESAMT	SCHUL- VER- WALTUNG	ALLGEMEINBILDENDE SCHULEN					BERUFSBILDENDE SCHULEN		SONSTIGES SCHUL- WESEN		
				GRUND- SCHULEN	ER- WEITERTE REAL- SCHULEN	GYM- NASIEN	SONDER- SCHULEN	GESAMT- SCHULEN	INS- GESAMT	DARUNTER BERUFS- SCHULEN U. DGL.			
												21	
14	16	2	20	21	22	23	27	28	24,25,26	24	29		
12	13	14	15	16	17	18	19	20	21	22	23		
-	-	14 529	3 114	-	2 287	3 000	512	1 513	3 530	3 397	573	041000	
551	2 536	8 326	2 506	5 364	-	162	-	-	-	-	293	041100	
-	-	286	-	278	-	-	-	8	-	-	-	041511	
-	-	326	29	256	-	-	-	41	-	-	-	041512	
-	-	886	74	802	-	-	-	-	-	-	10	041513	
-	-	378	84	294	-	-	-	-	-	-	-	041514	
-	-	443	-	443	-	-	-	-	-	-	-	041515	
-	-	338	-	259	-	-	-	79	-	-	-	041516	
-	-	430	-	430	-	-	-	-	-	-	-	041517	
-	-	438	64	264	-	110	-	-	-	-	-	041518	
93	-	1 216	151	1 066	-	-	-	-	-	-	-	041519	
644	2 536	27 596	6 022	9 456	2 287	3 272	512	1 641	3 530	3 397	876	041	
66	-	3 318	1 197	-	747	439	160	67	679	570	28	042000	
-	-	629	-	513	-	-	-	116	-	-	-	042111	
-	-	406	-	404	-	-	-	2	-	-	-	042112	
-	-	1 078	83	995	-	-	-	-	-	-	-	042113	
-	-	454	-	273	-	-	-	181	-	-	-	042114	
-	-	94	-	94	-	-	-	-	-	-	-	042115	
-	-	239	-	239	-	-	-	-	-	-	-	042116	
-	-	94	-	94	-	-	-	-	-	-	-	042117	
66	-	6 312	1 280	2 612	747	439	162	364	679	570	28	042	
93	-	5 269	783	-	1 461	730	351	588	1 126	1 126	229	043000	
-	-	48	-	-	-	-	-	48	-	-	-	043111	
-	-	911	-	911	-	-	-	-	-	-	-	043112	
-	-	131	-	131	-	-	-	-	-	-	-	043113	
82	1 819	2 607	483	2 110	-	-	-	-	15	15	-	043114	
-	-	673	-	673	-	-	-	-	-	-	-	043115	
-	-	1 002	-	1 002	-	-	-	-	-	-	-	043116	
-	-	539	-	452	-	-	-	87	-	-	-	043117	
175	1 819	11 180	1 266	5 279	1 461	730	351	723	1 141	1 141	229	043	
-	-	8 224	722	-	2 240	1 892	731	485	2 053	1 920	100	044000	
-	-	735	247	487	-	-	-	-	-	-	-	044111	
-	-	1 013	-	1 013	-	-	-	-	-	-	-	044112	
-	-	391	-	329	-	-	-	62	-	-	-	044113	
-	-	745	59	686	-	-	-	-	-	-	-	044114	
-	-	1 789	224	1 492	-	73	-	-	-	-	-	044115	
-	-	534	-	534	-	-	-	-	-	-	-	044116	
-	-	670	-	670	-	-	-	-	-	-	-	044117	
1	-	1 166	-	1 075	-	-	-	91	-	-	-	044118	
-	-	445	65	378	-	-	-	2	-	-	-	044119	
-	-	888	-	683	-	-	-	205	-	-	-	044120	
-	-	299	-	299	-	-	-	-	-	-	-	044121	
-	-	281	-	281	-	-	-	-	-	-	-	044122	
-	-	292	-	146	146	-	-	-	-	-	-	044123	
1	-	17 472	1 317	8 073	2 386	1 965	731	845	2 053	1 920	100	044	
-	-	5 584	845	-	1 162	1 606	391	427	967	967	185	045000	
-	-	-	-	-	-	-	-	-	-	-	-	045111	
-	-	568	-	568	-	-	-	-	-	-	-	045112	
1	-	101	41	60	-	-	-	-	-	-	-	045113	
-	-	1 811	81	1 730	-	-	-	-	-	-	-	045114	
-	-	340	-	230	110	-	-	-	-	-	-	045115	
-	-	440	13	427	-	-	-	-	-	-	-	045116	
39	-	2 173	202	1 971	-	-	-	-	-	-	-	045117	
40	-	11 017	1 182	4 986	1 272	1 606	391	427	967	967	185	045	
94	-	3 130	800	-	563	813	162	223	560	431	9	046000	
-	-	80	-	80	-	-	-	-	-	-	-	046111	
-	-	216	-	216	-	-	-	-	-	-	-	046112	
-	-	32	-	32	-	-	-	-	-	-	-	046113	
-	-	156	156	-	-	-	-	-	-	-	-	046114	
-	-	504	-	504	-	-	-	-	-	-	-	046115	
-	-	72	-	72	-	-	-	-	-	-	-	046116	
26	-	904	-	904	-	-	-	-	-	-	-	046117	
-	-	119	-	119	-	-	-	-	-	-	-	046118	
120	-	5 213	956	1 927	563	813	162	223	560	431	9	046	
1 046	4 355	78 790	12 023	32 333	8 716	8 825	2 309	4 223	8 930	8 426	1 427	SAARLAND	

GE- MEINDE- SCHLUES- SELNR.	STADTVERBAND BZW. LANDKREIS GEMEINDE LAND	WISSENSCHAFT, FORSCHUNG, KULTURPFLEGE										
		INS- GESAMT	VER- WALTUNG KULTU- RELLER ANGE- LEGEN- HEITEN	WISSEN- SCHAFT UND FOR- SCHUNG	MUSEEN, SAMM- LUNGEN, AUS- STEL- LUNGEN	THEATER, KON- ZERTE, MUSIK- PFLEGE	SONSTIGE KUNST- PFLEGE	VOLKS- HOCH- SCHULEN	OEFFENT- LICHE BUECHE- REIEN	SONSTIGE VOLKS- BILDUNG	NATUR- SCHUTZ, LAND- SCHAFTS- PFLEGE	HEIMAT- PFLEGE, KIRCHEN
		3	30	31	32	33	34	350	352	355	360	366,37
		24	25	26	27	28	29	30	31	32	33	34
041000	STADTVERBAND	33	-	-	-	-	-	-	-	-	33	-
041100	SAARBRUECKEN	9 956	1 236	-	574	3 670	361	-	3 275	476	-	364
041511	FRIEDRICHSTHAL	72	-	-	55	-	-	-	16	-	-	-
041512	GROSSROSSELN	4	-	-	-	-	-	-	4	-	-	-
041513	HEUSWEILER	-	-	-	-	-	-	-	-	-	-	-
041514	KLEINBLITTERSDORF	211	-	-	-	210	-	-	1	-	-	-
041515	PUEITTLINGEN	517	227	-	60	143	87	-	-	-	-	-
041516	QUIERSCHIED	353	-	-	-	-	-	-	276	-	-	77
041517	RIEGELSBERG	38	27	-	-	-	-	-	3	-	8	-
041518	SULZBACH	500	110	-	-	-	-	-	226	151	-	14
041519	VOELKLINGEN	1 389	66	-	102	52	-	-	820	349	-	-
041	STADTVERB. SAARBRUECKEN	13 073	1 666	-	791	4 075	448	1 046	4 075	476	41	455
042000	LANDKREIS	35	-	-	-	-	-	-	-	-	29	5
042111	BECKINGEN	1	-	-	-	-	-	-	-	-	-	1
042112	LOSHEIM AM SEE	-	-	-	-	-	-	-	-	-	-	-
042113	MERZIG	558	125	-	22	95	-	-	317	-	-	-
042114	METTLACH	50	-	-	26	-	-	-	-	-	-	25
042115	PERL	-	-	-	-	-	-	-	-	-	-	-
042116	WADERN	107	-	-	-	-	-	-	107	-	-	-
042117	WEISKIRCHEN	-	-	-	-	-	-	-	-	-	-	-
042	LANDKREIS MERZIG-WADERN	751	125	-	48	95	-	-	424	-	29	31
043000	LANDKREIS	989	-	-	-	12	-	463	-	-	514	-
043111	EPELBOREN	-	-	-	-	-	-	-	-	-	-	-
043112	ILLINGEN	394	167	-	181	13	-	-	33	-	-	-
043113	MERCHWEILER	133	133	-	-	-	-	-	-	-	-	-
043114	NEUNKIRCHEN	783	-	-	242	-	-	-	542	-	-	-
043115	OTTWEILER	161	-	-	-	115	-	-	46	-	-	-
043116	SCHIFFWEILER	-	-	-	-	-	-	-	-	-	-	-
043117	SPIESEN-ELVERSBERG	50	-	-	-	-	-	-	41	-	-	9
043	LANDKREIS NEUNKIRCHEN	2 510	300	-	423	140	-	463	662	-	514	9
044000	LANDKREIS	2 292	266	-	-	1 032	-	994	-	-	-	-
044111	DILLINGEN	354	157	-	30	2	-	-	165	-	-	-
044112	LEBACH	739	326	-	-	-	-	5	147	-	260	-
044113	NALBACH	-	-	-	-	-	-	-	-	-	-	-
044114	REHLINGEN-SIERSBURG	8	-	-	6	-	-	-	-	-	2	-
044115	SAARLOUIS	1 869	279	-	279	338	-	561	412	-	-	-
044116	SAARWELLINGEN	7	-	-	-	-	-	-	-	-	-	7
044117	SCHMELZ	-	-	-	-	-	-	-	-	-	-	-
044118	SCHWALBACH	42	-	-	-	-	-	-	-	42	-	-
044119	UEBERHERRN	158	109	-	-	-	-	-	-	-	-	48
044120	WADGASSEN	338	338	-	-	-	-	-	-	-	-	-
044121	WALLERFANGEN	6	-	-	4	-	-	-	2	-	-	-
044122	BOUS	11	11	-	-	-	-	-	-	-	-	-
044123	ENS DORF	-	-	-	-	-	-	-	-	-	-	-
044	LANDKREIS SAARLOUIS	5 824	1 486	-	319	1 372	-	1 560	726	42	262	55
045000	LANDKREIS	2 171	-	-	-	-	-	1 048	-	-	833	289
045111	BEXBACH	421	418	-	3	-	-	-	-	-	-	-
045112	BLIESKASTEL	715	38	-	79	133	-	-	25	-	376	64
045113	GRERSHEIM	180	-	-	-	162	-	-	1	-	16	-
045114	HOMBURG	2 336	450	-	157	931	-	-	348	-	-	449
045115	KIRKEL	124	-	-	-	-	-	-	25	-	-	98
045116	MANDELBACHTAL	178	-	-	-	-	-	2	-	-	176	-
045117	ST. INGBERT	2 691	499	-	219	407	-	769	629	121	-	47
045	SAARPFALZ-KREIS	8 816	1 405	-	458	1 633	-	1 819	1 028	121	1 401	947
046000	LANDKREIS	-	-	-	-	-	-	-	-	-	-	-
046111	FRIESEN	-	-	-	-	-	-	-	-	-	-	-
046112	MARPINGEN	181	-	-	-	181	-	-	-	-	-	-
046113	NAMBORN	48	-	-	48	-	-	-	-	-	-	-
046114	NOHFELDEN	80	-	-	-	80	-	-	-	-	-	-
046115	NONNWEILER	66	-	-	-	66	-	-	-	-	-	-
046116	OBERTHAL	-	-	-	-	-	-	-	-	-	-	-
046117	ST. WENDEL	1 439	588	-	179	-	-	-	570	-	102	-
046118	THOLEY	-	-	-	-	-	-	-	-	-	-	-
046	LANDKREIS ST. WENDEL	1 814	588	-	227	327	-	-	570	-	102	-
	SAARLAND	32 788	5 570	-	2 266	7 642	448	4 888	7 485	639	2 349	1 497

NACH AUFGABENBEREICHEN UND GEBIETSKOERPERSCHAFTEN FUER DAS JAHR 1997  
DM -

SOZIALE SICHERUNG											GE- MEINDE- SCHLUES- SELNR.	
INS- GESAMT	SOZIAL- VER- WALTUNG	SOZIALHILFE NACH DEM BSHG		LEISTUNGEN NACH DEM ASYL- BEWERBER- LEISTUNGS- GESETZ	SOZIALE EINRICH- KRIEGS- OPFER- FUERSORGE U. AEHNL. MASSNAHMEN	JUGENDHILFE NACH DEM KJHG		EINRICHTUNGEN DER JUGENDHILFE		SONSTIGE SOZIALE ANGELEGEN- HEITEN (EINSCHL. KINDER- GELD)		
		INS- GESAMT	DARUNTER HILFE Z. LEBENS- UNTERHALT			INS- GESAMT	DARUNTER HILFE ZUR ER- ZIEHUNG	INS- GESAMT	DARUNTER TAGESEIN- RICHTUNGEN F. KINDER			
4	40	41	410	42	43,44	45	455	46	464	47,48,49		
35	36	37	38	39	40	41	42	43	44	45		
21 542	20 925	-	-	-	-	398	398	219	-	-	041000	
38 159	22 831	-	-	-	-	13	1 915	-	13 400	10 571	-	041100
943	502	-	-	-	-	-	-	-	441	441	-	041511
736	373	-	-	-	-	-	-	-	363	363	-	041512
1 847	568	-	-	-	-	-	-	-	1 279	1 279	-	041513
695	674	-	-	-	-	-	-	-	21	21	-	041514
2 464	774	-	-	-	-	-	-	-	1 691	1 691	-	041515
1 770	611	-	-	-	-	-	-	-	1 160	1 160	-	041516
540	446	-	-	-	-	-	-	-	94	94	-	041517
1 530	1 090	-	-	-	-	-	-	-	439	378	-	041518
5 005	3 083	-	-	-	-	4	-	-	1 917	1 874	-	041519
75 231	51 877	-	-	-	-	17	2 313	398	21 024	17 872	-	041
3 240	3 240	-	-	-	-	-	-	-	-	-	-	042000
554	554	-	-	-	-	-	-	-	-	-	-	042111
2 155	488	-	-	-	-	-	-	-	1 667	1 667	-	042112
3 951	1 050	-	-	-	-	-	-	-	2 785	2 785	-	042113
425	384	-	-	-	-	116	-	-	41	23	-	042114
117	117	-	-	-	-	-	-	-	-	-	-	042115
1 783	557	-	-	-	-	-	-	-	1 226	1 226	-	042116
294	294	-	-	-	-	-	-	-	-	-	-	042117
12 519	6 684	-	-	-	-	116	-	-	5 719	5 701	-	042
5 514	5 355	-	-	-	-	-	-	-	-	-	158	043000
1 774	734	-	-	-	-	-	-	-	1 040	1 040	-	043111
613	495	-	-	-	-	4	53	-	61	-	-	043112
554	554	-	-	-	-	-	-	-	-	-	-	043113
10 707	4 650	-	-	-	-	-	87	-	5 874	5 706	96	043114
2 344	662	-	-	-	-	-	25	-	1 656	1 656	-	043115
1 980	691	-	-	-	-	-	-	-	1 288	1 288	-	043116
652	579	-	-	-	-	-	-	-	74	29	-	043117
24 138	13 720	-	-	-	-	4	165	-	9 993	9 719	254	043
6 094	4 845	-	-	-	-	-	77	77	380	-	792	044000
1 234	1 098	-	-	-	-	-	135	-	-	-	-	044111
2 586	801	-	-	-	-	-	-	-	1 785	1 784	-	044112
275	275	-	-	-	-	-	-	-	-	-	-	044113
695	529	-	-	-	-	-	101	-	65	65	-	044114
7 511	1 676	-	-	-	-	2 509	-	-	3 234	2 958	91	044115
588	456	-	-	-	-	-	104	-	28	22	-	044116
1 757	693	-	-	-	-	-	-	-	1 065	1 065	-	044117
2 796	856	-	-	-	-	72	120	-	1 749	1 746	-	044118
931	441	-	-	-	-	29	-	-	461	449	-	044119
2 027	621	-	-	-	-	-	154	-	1 252	1 252	-	044120
1 282	396	-	-	-	-	-	-	-	886	886	-	044121
1 163	430	-	-	-	-	-	92	-	640	633	-	044122
416	322	-	-	-	-	-	95	-	-	-	-	044123
29 355	13 439	-	-	-	-	2 610	878	77	11 545	10 860	883	044
6 060	5 492	-	-	-	-	-	-	-	456	-	112	045000
2 173	765	-	-	-	-	-	-	-	1 409	1 409	-	045111
1 820	696	-	-	-	-	-	-	-	1 124	1 080	-	045112
856	242	-	-	-	-	-	-	-	594	594	-	045113
3 049	2 392	-	-	-	-	-	-	-	657	-	-	045114
438	428	-	-	-	-	-	-	-	10	10	-	045115
1 341	320	-	-	-	-	-	-	-	1 020	1 020	-	045116
3 430	1 611	-	-	-	-	-	-	-	1 819	1 819	-	045117
19 147	11 946	-	-	-	-	-	-	-	7 089	5 932	112	045
2 930	2 692	-	-	-	-	130	-	-	-	-	108	046000
1 136	310	-	-	-	-	-	-	-	826	826	-	046111
1 160	426	-	-	-	-	-	-	-	734	734	-	046112
1 510	275	-	-	-	-	-	-	-	1 235	1 235	-	046113
1 086	429	-	-	-	-	-	-	-	657	657	-	046114
652	310	-	-	-	-	-	-	-	322	322	-	046115
582	249	-	-	-	-	-	-	-	334	334	-	046116
1 213	937	-	-	-	-	-	-	-	276	276	-	046117
1 475	354	-	-	-	-	-	-	-	1 121	1 121	-	046118
11 724	5 982	-	-	-	-	130	-	-	5 505	5 505	108	046
172 114	103 648	-	-	-	-	2 877	3 356	475	60 875	55 589	1 357	SAARLAND

GE- MEINDE- SCHLUES- SELNR.	STADTVERBAND BZW. LANDKREIS GEMEINDE LAND	GESUNDHEIT, SPORT, ERHOLUNG								BAU		
		INS- GESAMT	KRANKEN- HAEUSER	UEBRIGES GESUND- HEITS- WESEN U. VER- WALTUNG	FOER- DERUNG DES SPORTS	EIGENE SPORT- STAETTEN	BADE- AN- STALTEN	PARK- UND GARTEN- ANLAGEN	SONSTIGE ER- HOLUNGS- EINRICH- TUNGEN	INS- GESAMT	BAU- VER- WALTUNG	STAEDTE- PLANUNG, VER- MESSUNG, BAU- ORDNUNG
		5	51	50,54	55	56	57	58	59	6	60	61
		46	47	48	49	50	51	52	53	54	55	56
041000	STADTVERBAND	6 724	-	6 724	-	-	-	-	-	6 527	2 737	3 790
041100	SAARBRUECKEN	18 293	-	315	705	4 019	4 037	8 341	876	26 888	9 231	12 498
041511	FRIEDRICHSTHAL	1 529	-	-	-	-	463	1 066	-	601	410	-
041512	GROSSROSSELN	271	-	-	-	-	6	-	265	617	617	-
041513	HEUSWEILER	26	-	-	-	-	-	-	26	1 102	1 102	-
041514	KLEINBLITTERSDORF	1 006	-	-	7	235	558	205	-	529	514	-
041515	PUETTLINGEN	388	-	-	-	-	-	388	-	1 155	1 155	-
041516	QUIERSCHIED	1 028	-	-	-	-	462	566	-	880	830	-
041517	RIEGELSBERG	63	-	-	-	4	-	59	-	804	804	-
041518	SULZBACH	543	-	-	-	109	-	434	-	1 306	926	236
041519	VOELKLINGEN	2 749	-	-	291	472	659	1 326	-	6 579	2 356	2 717
041	STADTVERB. SAARBRUECKEN	32 620	-	7 039	1 003	4 845	6 179	12 385	1 167	46 988	20 682	19 241
042000	LANDKREIS	1 972	-	1 972	-	-	-	-	-	1 833	219	1 614
042111	BECKINGEN	85	-	-	-	57	28	-	-	779	779	-
042112	LOSHEIM AM SEE	104	-	-	-	57	-	40	7	349	349	-
042113	MERZIG	53	-	-	53	-	-	-	-	1 641	1 389	226
042114	METTLACH	422	-	-	-	42	124	174	82	834	577	3
042115	PERL	190	-	-	-	-	189	1	-	108	104	-
042116	WADERN	287	-	-	-	-	287	-	-	-	-	-
042117	WEISKIRCHEN	215	-	-	-	74	136	4	-	307	307	-
042	LANDKREIS MERZIG-WADERN	3 328	-	1 972	53	230	764	219	89	5 851	3 724	1 843
043000	LANDKREIS	2 564	-	2 486	-	-	-	-	78	2 001	700	1 301
043111	EPELBOORN	-	-	-	-	-	-	-	-	1 478	1 477	1
043112	ILLINGEN	245	-	-	-	245	-	-	-	923	919	-
043113	MERCHWEILER	-	-	-	-	-	-	-	-	700	700	-
043114	NEUNKIRCHEN	2 161	-	-	83	467	1 127	484	-	5 357	2 068	2 439
043115	OTTWEILER	212	-	-	-	204	7	-	-	752	752	-
043116	SCHIFFWEILER	1 230	-	-	-	137	167	926	-	847	847	-
043117	SPIESEN-ELVERSBERG	713	-	-	-	130	-	583	-	1 643	1 177	-
043	LANDKREIS NEUNKIRCHEN	7 125	-	2 486	83	1 183	1 301	1 993	78	13 701	8 640	3 741
044000	LANDKREIS	3 222	-	3 222	-	-	-	-	-	3 150	1 094	2 056
044111	DILLINGEN	2 163	-	-	-	261	-	1 902	-	2 771	1 224	592
044112	LEBACH	182	-	-	-	150	-	4	28	1 129	713	-
044113	NALBACH	56	-	-	-	-	-	56	-	273	273	-
044114	REHLINGEN-SIERSBURG	140	-	-	-	139	-	-	-	675	675	-
044115	SAARLOUIS	3 201	-	-	259	251	-	2 690	-	6 914	2 777	1 733
044116	SAARWELLINGEN	119	-	-	-	25	85	-	9	549	408	141
044117	SCHMELZ	-	-	-	-	-	-	-	-	622	622	-
044118	SCHWALBACH	238	-	-	-	238	-	-	-	1 057	1 057	-
044119	UEBERHERRN	422	-	-	-	101	61	257	3	672	414	-
044120	WADGASSEN	683	-	-	-	198	419	-	66	888	692	195
044121	WALLERFANGEN	547	-	-	-	106	270	122	49	742	368	-
044122	BOUS	30	-	-	-	12	-	-	18	403	403	-
044123	ENSDORF	229	-	-	-	86	144	-	-	476	476	-
044	LANDKREIS SAARLOUIS	11 232	-	3 222	259	1 567	979	5 031	173	20 321	11 196	4 717
045000	LANDKREIS	1 801	-	1 801	-	-	-	-	-	2 867	1 214	1 652
045111	BEXBACH	50	-	-	-	-	-	50	-	1 497	1 083	414
045112	BLIESKASTEL	1 073	-	-	42	41	-	979	12	1 511	1 273	1
045113	GRERSHEIM	-	-	-	-	-	-	-	-	407	404	-
045114	HOMBURG	2 980	-	-	224	331	445	1 298	682	5 051	1 919	2 188
045115	KIRKEL	-	-	-	-	-	-	-	-	498	432	-
045116	MANDELBACHTAL	-	-	-	-	-	-	-	-	419	290	129
045117	ST. INGBERT	423	-	-	-	223	-	200	-	3 309	1 864	1 445
045	SAARPFALZ-KREIS	6 327	-	1 801	266	595	445	2 527	694	15 559	8 479	5 829
046000	LANDKREIS	1 612	-	1 612	-	-	-	-	-	2 574	843	1 730
046111	FREISEN	338	-	-	-	-	338	-	-	392	293	-
046112	MARPINGEN	80	-	-	-	24	56	-	-	461	461	-
046113	NAMBORN	20	-	-	-	-	-	-	20	437	390	-
046114	NOHFELDEN	249	-	-	5	244	-	-	-	587	586	1
046115	NONNWEILER	249	-	-	-	243	-	-	6	120	120	-
046116	OBERTHAL	32	-	-	-	-	24	-	7	238	204	-
046117	ST. WENDEL	2 003	-	-	-	92	-	1 796	115	2 200	1 523	594
046118	THOLEY	21	-	-	-	-	-	21	-	481	481	-
046	LANDKREIS ST. WENDEL	4 624	-	1 612	-	121	925	1 817	148	7 490	4 901	2 325
	SAARLAND	65 256	-	18 132	1 664	8 541	10 593	23 972	2 349	109 910	57 622	37 696

NACH AUFGABENBEREICHEN UND GEBIETSKOERPERSCHAFTEN FUER DAS JAHR 1997  
DM -

UND WOHNUNGSWESEN, VERKEHR							OEFFENTLICHE EINRICHTUNGEN, WIRTSCHAFTSFOERDERUNG					GE- MEINDE- SCHLUES- SELNR.
WOHNUNGS- BAU- FOER- DERUNG	GE- MEINDE- STRASSEN	BUNDES- UND LANDES- STRASSEN	STRASSEN- BE- LEUCHTUNG	STRASSEN- REI- NIGUNG	PARK- EINRICHTUNGEN	WASSER- LAEUFE, WASSER- BAU	INS- GESAMT	ABWASSER- BE- SEITIGUNG	ABFALL- BE- SEITIGUNG	MAERKTE	SCHLACHT- UND VIEHHOEFE	
62	63	66	670	675	68	69	7	70	72	73	74	
57	58	59	60	61	62	63	64	65	66	67	68	
-	-	-	-	-	-	-	942	-	-	-	-	041000
-	2 037	497	139	-	1 949	536	3 520	-	-	414	-	041100
-	192	-	-	-	-	-	2 013	-	-	-	-	041511
-	-	-	-	-	-	-	1 193	-	-	-	-	041512
-	-	-	-	-	-	-	2 945	32	-	3	-	041513
-	-	-	-	14	-	-	1 511	-	17	-	-	041514
-	-	-	-	-	-	-	1 532	-	-	-	-	041515
-	-	-	-	-	-	50	2 144	25	-	-	-	041516
-	-	-	-	-	-	-	1 625	-	-	-	-	041517
-	96	47	-	-	-	-	3 712	-	51	-	-	041518
-	311	147	-	859	190	-	6 075	-	1 911	39	-	041519
-	2 636	691	139	873	2 139	586	27 212	57	1 979	456	-	041
-	-	-	-	-	-	-	273	-	-	-	-	042000
-	-	-	-	-	-	-	1 499	-	-	3	-	042111
-	-	-	-	-	-	-	1 281	-	4	-	-	042112
-	-	-	-	26	-	-	4 854	15	-	16	-	042113
-	111	-	2	141	-	-	867	54	60	-	-	042114
-	4	-	-	-	-	-	756	-	-	-	-	042115
-	-	-	-	-	-	-	2 939	-	-	-	-	042116
-	-	-	-	-	-	-	702	-	-	-	-	042117
-	115	-	2	167	-	-	13 171	69	64	19	-	042
-	-	-	-	-	-	-	1 290	-	71	-	-	043000
-	-	-	-	-	-	-	1 622	-	-	2	-	043111
-	-	-	-	-	4	-	2 580	-	548	-	-	043112
-	-	-	-	-	-	-	1 375	-	-	-	-	043113
-	753	97	-	-	-	-	10 966	389	1	69	177	043114
-	-	-	-	-	-	-	1 669	7	-	-	-	043115
-	-	-	-	-	-	-	1 009	-	61	-	-	043116
-	466	-	-	-	-	-	409	70	9	4	-	043117
-	1 219	97	-	-	4	-	20 920	466	690	75	177	043
-	-	-	-	-	-	-	899	-	-	-	-	044000
-	529	-	-	136	291	-	1 771	286	12	-	-	044111
-	412	-	-	-	4	-	2 472	50	-	-	-	044112
-	-	-	-	-	-	-	823	-	-	-	-	044113
-	-	-	-	-	-	-	1 815	-	94	-	-	044114
-	1 054	-	511	641	-	199	4 399	630	1 195	-	41	044115
-	-	-	-	-	-	-	1 744	-	-	-	-	044116
-	-	-	-	-	-	-	1 793	-	-	-	-	044117
-	-	-	-	-	-	-	2 542	-	-	-	-	044118
-	245	-	-	-	-	12	667	-	5	-	-	044119
-	-	-	-	-	-	-	2 325	-	141	-	-	044120
-	308	-	-	-	-	66	317	-	-	-	-	044121
-	-	-	-	-	-	-	1 260	-	-	-	-	044122
-	-	-	-	-	-	-	1 014	-	-	-	-	044123
-	2 548	-	511	777	295	277	23 841	966	1 447	-	41	044
-	-	-	-	-	-	-	1 314	-	398	-	-	045000
-	-	-	-	-	-	-	3 603	-	-	-	-	045111
-	162	-	18	-	-	56	3 149	-	150	17	-	045112
-	-	-	-	3	-	-	880	-	-	-	-	045113
-	528	12	-	404	-	-	3 759	411	973	198	-	045114
-	-	-	-	66	-	-	1 425	64	-	-	-	045115
-	-	-	-	-	-	-	1 385	-	-	-	-	045116
-	-	-	-	-	-	-	8 964	-	-	-	-	045117
-	690	12	18	473	-	56	24 479	475	1 521	215	-	045
-	-	-	-	-	-	-	822	-	-	-	-	046000
-	99	-	-	-	-	-	999	-	19	-	-	046111
-	-	-	-	-	-	-	1 426	-	26	-	-	046112
-	-	-	-	-	-	47	750	-	5	-	-	046113
-	-	-	-	-	-	-	1 258	-	3	-	-	046114
-	-	-	-	-	-	-	1 053	-	-	-	-	046115
-	35	-	-	-	-	-	877	-	3	-	-	046116
-	-	-	-	7	-	76	3 490	-	69	-	-	046117
-	-	-	-	-	-	-	1 045	-	21	-	-	046118
-	134	-	-	7	-	123	11 720	-	146	-	-	046
-	7 342	800	670	2 297	2 438	1 042	121 343	2 033	5 847	765	218	SAARLAND

NOCH: 3.4.1. PERSONALAUSGABEN DER GEMEINDEN UND GEMEINDEVERBAENDE  
- 1000

GE- MEINDE- SCHLUES- SELNR.	STADTVERBAND BZW. LANDKREIS GEMEINDE LAND	NOCH: OEFFENTL. EINRICHT., WIRTSCHAFTSFOERDERUNG					WIRTSCHAFTLICHE UNTERNEH-				
		BESTAT- TUNGS- WESEN	SONSTIGE OEFFENT- LICHE EINRICHT- UNGEN	HILFS- BETRIEBE DER VER- WALTUNG	FOER- DERUNG DER LAND- U. FORST- WIRT- SCHAFT	FREMDE- N- VERKEHR, FOERDER. VON WIRT- SCHAFT U. VERKEHR	INS- GESAMT	VERWALT. DER WIRT- SCHAFTL. UNTER- NEHMEN	VERSORGUNGSUNTERNEH-		
									INS- GESAMT	ELEKTRI- ZITAETS- VERSORG.	DARUN- WASSER- VER- SORGUNG
75	76	77	78	79	8	80	81	810	815		
69	70	71	72	73	74	75	76	77	78		
041000	STADTVERBAND	-	-	-	453	489	-	-	-	-	
041100	SAARBRUECKEN	-	540	-	37	2 530	1 152	-	-	-	
041511	FRIEDRICHSTHAL	135	-	1 878	-	-	29	-	-	-	
041512	GROSSROSSELN	-	88	1 104	-	-	26	-	-	-	
041513	HEUSWEILER	30	145	2 735	-	-	-	-	-	-	
041514	KLEINBLITTERSDORF	52	-	1 442	-	-	198	-	-	-	
041515	PUETTLINGEN	354	-	1 179	-	-	4	-	-	-	
041516	QUIERSCHIED	205	6	1 844	-	65	-	-	-	-	
041517	RIEGELSBERG	390	6	1 049	-	180	-	-	-	-	
041518	SULZBACH	-	2	3 660	-	-	126	-	-	-	
041519	VOELKLINGEN	1 238	-	2 679	-	208	1 188	-	-	-	
041	STADTVERB. SAARBRUECKEN	2 404	787	17 570	490	3 472	2 723	-	-	-	
042000	LANDKREIS	-	-	-	200	73	-	-	-	-	
042111	BECKINGEN	65	191	1 239	-	-	474	-	-	-	
042112	LOSHEIM AM SEE	12	84	1 176	-	5	741	-	-	-	
042113	MERZIG	88	212	4 406	-	117	877	-	-	-	
042114	METTLACH	117	28	552	25	30	432	-	-	-	
042115	PERL	2	-	694	-	61	254	-	-	-	
042116	WADERN	12	5	2 923	-	-	43	-	-	-	
042117	WEISKIRCHEN	-	-	702	-	-	129	-	-	-	
042	LANDKREIS MERZIG-WADERN	296	520	11 692	225	286	2 950	-	-	-	
043000	LANDKREIS	-	-	1 030	-	189	-	-	-	-	
043111	EPELBOREN	17	206	1 326	-	70	-	-	-	-	
043112	ILLINGEN	22	-	1 983	27	-	4	-	-	-	
043113	MERCHWEILER	-	5	1 370	-	-	-	-	-	-	
043114	NEUNKIRCHEN	155	-	10 176	-	-	5	-	-	-	
043115	OTTWEILER	21	-	1 591	-	49	-	-	-	-	
043116	SCHIFFWEILER	-	-	948	-	-	208	-	-	-	
043117	SPIESSEN-ELVERSBERG	216	-	100	-	9	263	-	-	-	
043	LANDKREIS NEUNKIRCHEN	431	211	18 524	27	317	480	-	-	-	
044000	LANDKREIS	-	150	-	-	749	69	-	-	-	
044111	DILLINGEN	214	19	1 132	-	110	96	-	-	-	
044112	LEBACH	-	364	2 058	-	-	-	-	-	-	
044113	NALBACH	-	93	729	1	-	76	-	-	-	
044114	REHLINGEN-SIERSBURG	5	20	1 650	40	7	358	-	-	-	
044115	SAARLOUIS	922	112	1 499	-	-	319	-	-	-	
044116	SAARWELLINGEN	6	186	1 553	-	-	548	109	-	-	
044117	SCHWELZ	5	136	1 653	-	-	300	-	-	-	
044118	SCHWALBACH	16	450	2 077	-	-	108	-	-	-	
044119	UEBERHERRN	171	122	369	-	-	40	-	-	-	
044120	WADGASSEN	35	-	2 149	-	-	102	-	-	-	
044121	WALLERFANGEN	66	-	207	44	-	220	-	-	-	
044122	BOUS	-	-	1 260	-	-	83	-	-	-	
044123	ENS DORF	9	-	1 005	-	-	42	-	-	-	
044	LANDKREIS SAARLOUIS	1 449	1 652	17 341	85	866	2 361	109	-	-	
045000	LANDKREIS	-	-	-	286	630	-	-	-	-	
045111	BEXBACH	-	27	3 576	-	-	-	-	-	-	
045112	BLIESKASTEL	95	486	2 214	53	135	1 292	-	-	-	
045113	GRSHEIM	5	39	836	-	-	91	-	-	-	
045114	HOMBURG	1 062	8	966	14	127	85	-	-	-	
045115	KIRKEL	30	219	1 112	-	-	-	-	-	-	
045116	MANDELBACHTAL	31	335	936	-	84	318	-	-	-	
045117	ST. INGBERT	12	677	7 942	-	332	510	150	-	-	
045	SAARPFALZ-KREIS	1 235	1 791	17 582	353	1 308	2 296	150	-	-	
046000	LANDKREIS	-	-	-	301	521	-	-	-	-	
046111	FREISEN	20	1	959	-	-	-	-	-	-	
046112	MARPINGEN	-	-	1 399	-	-	-	-	-	-	
046113	NAMBORN	41	43	660	-	-	-	-	-	-	
046114	NOHFELDEN	-	-	1 201	-	53	-	-	-	-	
046115	NONNWEILER	5	79	890	2	77	258	-	-	-	
046116	OBERTHAL	2	31	841	-	-	-	-	-	-	
046117	ST. WENDEL	126	267	2 873	-	155	160	-	-	-	
046118	THOLEY	2	-	1 009	-	13	-	-	-	-	
046	LANDKREIS ST. WENDEL	196	421	9 832	303	819	418	-	-	-	
	SAARLAND	6 011	5 382	92 541	1 483	7 068	11 228	259	-	-	

NACH AUFGABENBEREICHEN UND GEBIETSKOERPERSCHAFTEN FUER DAS JAHR 1997  
DM -

MEN. ALLGEMEINES GRUND- UND SONDERVERMOEGEN							ALLGEMEINE FINANZWIRTSCHAFT					AUFGABEN-	GE- MEINDE- SCHLUES- SELNR.
MEN-	VER- KEHRS- UNTER- NEHMEN	KOMB. VERSORG. UND VER- KEHRS- UNTER- NEHMEN	UNTER- NEHMEN DER WIRT- SCHAFTS- FOER- DERUNG	LAND- U. FORST- WIRT- SCHAFT- LICHE UNTER- NEHMEN	SONSTIGE WIRT- SCHAFT- LICHE UNTER- NEHMEN	ALLGE- MEINES GRUND- UND SONDER- VER- MOEGEN	INS- GESAMT	STEUERN, ALLGE- MEINE ZUWEI- SUNGEN UND UMLAGEN	SONSTIGE ALLGE- MEINE FINANZ- WIRT- SCHAFT	AB- WICKLUNG DER VORJAHERE (SOLL- FEHL- BETRAEGE)	BEREICHE		
TER											INS- GE- SAMT		
KOMB. VERSORG. UNTER- NEHMEN												999	
817	82	83	84	85	86,87	88,89	9	90	91	92	999		
79	80	81	82	83	84	85	86	87	88	89	90		
-	-	-	-	-	-	-	-	-	-	-	62 975	041000	
-	-	-	-	1 152	-	-	-	-	-	-	192 811	041100	
-	-	-	-	-	-	29	-	-	-	-	8 331	041511	
-	-	-	-	-	-	26	-	-	-	-	5 327	041512	
-	-	-	-	-	-	-	-	-	-	-	10 621	041513	
-	-	-	15	93	90	-	-	-	-	-	7 785	041514	
-	-	-	-	-	-	4	-	-	-	-	11 505	041515	
-	-	-	-	-	-	-	-	-	-	-	9 836	041516	
-	-	-	-	-	-	-	-	-	-	-	6 598	041517	
-	-	-	-	-	-	126	-	-	-	-	12 419	041518	
-	-	217	-	967	-	4	-	-	-	-	38 680	041519	
-	-	217	15	2 212	90	189	-	-	-	-	366 888	041	
-	-	-	-	-	-	-	-	-	-	-	18 944	042000	
-	-	-	-	469	-	5	-	-	-	-	6 863	042111	
-	-	-	-	741	-	-	-	-	-	-	8 896	042112	
-	-	-	-	767	-	110	-	-	-	-	20 996	042113	
-	-	-	-	419	-	12	-	-	-	-	6 270	042114	
-	-	-	-	254	-	-	-	-	-	-	3 366	042115	
-	-	-	-	-	-	43	-	-	-	-	8 322	042116	
-	-	-	-	129	-	-	-	-	-	-	3 438	042117	
-	-	-	-	2 779	-	170	-	-	-	-	77 095	042	
-	-	-	-	-	-	-	-	-	-	-	26 015	043000	
-	-	-	-	-	-	-	-	-	-	-	8 593	043111	
-	-	-	-	-	-	4	-	-	-	-	10 407	043112	
-	-	-	-	-	-	-	-	-	-	-	5 343	043113	
-	-	-	-	-	-	5	-	-	-	-	49 482	043114	
-	-	-	-	-	-	-	-	-	-	-	9 154	043115	
-	-	-	-	-	-	208	-	-	-	-	9 933	043116	
-	-	-	30	-	-	232	-	-	-	-	7 090	043117	
-	-	-	30	-	-	449	-	-	-	-	126 017	043	
-	69	-	-	-	-	-	-	-	-	-	37 393	044000	
-	-	-	-	96	-	-	-	-	-	-	15 806	044111	
-	-	-	-	-	-	-	-	-	-	-	13 422	044112	
-	-	-	-	76	-	-	-	-	-	-	4 018	044113	
-	-	-	-	358	-	-	-	-	-	-	7 542	044114	
-	-	-	-	319	-	-	-	-	-	-	37 669	044115	
109	-	-	-	438	-	1	-	-	-	-	7 505	044116	
-	-	-	-	300	-	-	-	-	-	-	8 427	044117	
-	-	-	-	108	-	-	-	-	-	-	12 135	044118	
-	-	-	-	-	-	40	-	-	-	-	6 140	044119	
-	-	-	-	20	-	83	-	-	-	-	10 465	044120	
-	-	-	-	-	-	220	-	-	-	-	5 837	044121	
-	-	-	83	-	-	-	-	-	-	-	5 259	044122	
-	-	-	42	-	-	-	-	-	-	-	4 294	044123	
109	69	-	125	1 715	-	344	-	-	-	-	175 912	044	
-	-	-	-	-	-	-	-	-	-	-	29 047	045000	
-	-	-	-	-	-	-	-	-	-	-	11 628	045111	
-	-	-	-	999	95	198	-	-	-	-	14 609	045112	
-	-	-	-	2	-	89	-	-	-	-	4 329	045113	
-	21	-	-	-	-	64	-	-	-	-	31 323	045114	
-	-	-	-	-	-	-	-	-	-	-	4 918	045115	
-	-	-	-	314	-	4	-	-	-	-	6 781	045116	
150	-	-	-	360	-	-	-	-	-	-	30 786	045117	
150	21	-	-	1 675	95	355	-	-	-	-	133 421	045	
-	-	-	-	-	-	-	-	-	-	-	19 428	046000	
-	-	-	-	-	-	-	-	-	-	-	4 638	046111	
-	-	-	-	-	-	-	-	-	-	-	5 810	046112	
-	-	-	-	-	-	-	-	-	-	-	4 560	046113	
-	-	-	-	-	-	-	-	-	-	-	5 540	046114	
-	238	-	-	-	16	4	-	-	-	-	4 709	046115	
-	-	-	-	-	-	-	-	-	-	-	3 203	046116	
-	-	-	-	104	-	56	-	-	-	-	18 190	046117	
-	-	-	-	-	-	-	-	-	-	-	5 442	046118	
-	238	-	-	104	16	60	-	-	-	-	71 520	046	
259	328	217	170	8 485	201	1 567	-	-	-	-	950 853	SAARLAND	

3.4.2. LAUFENDER SACHAUFWAND DER GEMEINDEN UND GEMEINDEVERBAENDE  
- 1000

GE- MEINDE- SCHLUES- SELNR.	STADTVERBAND BZW. LANDKREIS GEMEINDE LAND	ALLGEMEINE VERWALTUNG							OFFENTLICHE SICHERHEIT			
		INS- GESAMT	GE- MEINDE- ORGANE	RECH- NUNGS- PRUE- FUNG	HAUPT- VER- WALTUNG	FINANZ- VER- WALTUNG	BESON- DERE DIENST- STELLEN D. ALLG. VER- WALTUNG	EINRICH- TUNGEN FUEER DIE GESAMTE VER- WALTUNG	INS- GESAMT	OFFENT- LICHE ORDNUNG	UMWELT- SCHUTZ	FEUER- SCHUTZ
		0	00	01	02	03	05	06,08	1	11	12	13
		1	2	3	4	5	6	7	8	9	10	11
041000	STADTVERBAND	6 162	88	33	4 572	93	7	1 370	455	328	127	-
041100	SAARBRUECKEN	15 032	1 694	343	7 074	3 931	971	1 018	16 417	12 686	577	2 343
041511	FRIEDRICHSTHAL	836	34	-	418	27	11	346	232	70	49	113
041512	GROSSROSSELN	633	30	-	89	16	6	492	190	41	-	145
041513	HEUSWEILER	943	23	-	376	21	6	517	317	70	14	234
041514	KLEINBLITTERSDORF	929	59	-	621	21	12	216	1 350	1 096	-	254
041515	PUETTLINGEN	1 887	98	-	1 234	47	-	507	303	88	-	211
041516	QUIERSCHIED	924	19	-	461	29	6	209	155	6	6	122
041517	RIEGELSBURG	633	32	-	352	16	-	233	111	2	3	105
041518	SULZBACH	986	87	-	721	100	23	54	787	270	270	240
041519	VOELKLINGEN	2 293	149	6	1 660	117	38	322	1 179	583	-	538
041	STADTVERB. SAARBRUECKEN	31 258	2 313	382	17 778	4 418	1 080	5 284	21 496	15 240	1 046	4 305
042000	LANDKREIS	685	96	11	497	32	-	50	577	458	76	34
042111	BECKINGEN	963	102	-	203	43	5	610	264	52	3	209
042112	LOSHEIM AM SEE	948	34	-	378	36	5	494	284	53	14	216
042113	MERZIG	1 915	84	-	642	5	3	1 182	585	168	21	394
042114	METTLACH	614	68	-	224	19	5	299	200	52	-	148
042115	PERL	499	22	13	72	21	2	369	115	7	-	102
042116	WADERN	831	72	-	502	11	8	238	258	96	-	155
042117	WEISKIRCHEN	609	48	-	378	22	2	158	118	39	-	79
042	LANDKREIS MERZIG-WADERN	7 064	526	24	2 896	189	30	3 400	2 401	925	114	1 337
043000	LANDKREIS	1 426	91	7	1 175	33	-	120	504	482	-	14
043111	EPELBOERN	1 120	153	-	34	28	8	897	357	157	19	181
043112	ILLINGEN	1 033	78	-	431	78	17	429	485	191	27	267
043113	MERCHWEILER	933	23	-	218	7	2	484	217	81	-	135
043114	NEUNKIRCHEN	2 806	207	6	1 635	163	28	767	1 044	528	5	414
043115	OTTWEILER	595	41	-	288	71	17	179	243	99	-	144
043116	SCHIFFWEILER	1 060	34	-	284	-	11	732	186	18	5	164
043117	SPIESSEN-ELVERSBERG	609	49	-	236	2	2	321	304	166	-	137
043	LANDKREIS NEUNKIRCHEN	9 582	676	13	4 301	382	85	4 129	3 340	1 722	56	1 456
044000	LANDKREIS	1 776	43	7	562	777	-	388	841	781	40	20
044111	DILLINGEN	1 488	82	3	372	42	14	975	482	233	26	193
044112	LEBACH	1 096	92	2	408	47	17	531	326	111	-	214
044113	NALBACH	410	44	-	224	34	5	104	137	38	11	86
044114	REHLINGEN-SIERSBURG	893	37	-	51	35	8	761	276	88	19	164
044115	SAARLOUIS	2 081	218	13	1 467	113	18	251	1 101	507	28	566
044116	SAARWELLINGEN	729	42	-	345	49	7	286	181	83	-	98
044117	SCHMELZ	770	27	-	631	16	7	88	210	52	1	156
044118	SCHWALBACH	781	92	-	485	80	32	92	267	105	25	130
044119	UEBERHERRN	661	25	-	431	20	-	187	219	72	10	137
044120	WADGASSEN	1 019	8	-	126	3	36	845	197	50	1	147
044121	WALLERFANGEN	771	32	-	46	4	-	689	142	18	-	124
044122	BOUS	469	50	-	175	19	10	216	157	26	-	131
044123	ENSDORF	409	20	-	312	11	4	62	97	18	9	69
044	LANDKREIS SAARLOUIS	13 353	810	25	5 635	1 250	158	5 475	4 633	2 182	170	2 235
045000	LANDKREIS	1 936	178	13	413	41	-	1 291	387	336	-	42
045111	BEXBACH	1 289	60	-	495	42	7	683	321	105	-	216
045112	BLIESKASTEL	1 151	86	2	744	24	29	266	393	94	12	283
045113	GRERSHEIM	489	97	-	335	1	3	54	167	32	-	135
045114	HOMBURG	1 784	119	12	417	93	44	1 099	783	284	29	444
045115	KIRKEL	502	43	-	429	24	6	-	191	52	-	138
045116	MANDELBACHTAL	697	115	-	295	8	4	275	226	43	13	170
045117	ST. INGBERT	1 925	98	7	1 011	107	17	686	774	362	52	353
045	SAARPFALZ-KREIS	9 773	796	34	4 139	340	110	4 354	3 242	1 308	106	1 781
046000	LANDKREIS	1 713	59	1	543	1	-	1 108	193	159	-	32
046111	FREISEN	521	42	-	98	1	-	379	179	5	-	169
046112	MARPINGEN	642	61	-	400	182	-	-	172	61	2	106
046113	NAMBORN	559	33	-	178	7	4	338	275	38	-	236
046114	NOHFELDEN	748	57	-	168	2	10	511	197	20	7	148
046115	NONNWEILER	712	30	-	239	18	4	421	340	207	-	133
046116	OBERTHAL	390	20	-	265	-	-	105	99	22	1	76
046117	ST. WENDEL	990	97	9	577	124	14	168	435	126	42	268
046118	THOLEY	542	56	-	279	44	15	147	199	49	-	150
046	LANDKREIS ST. WENDEL	6 817	455	10	2 747	379	47	3 177	2 089	687	52	1 318
	SAARLAND	77 847	5 576	488	37 496	6 958	1 510	25 819	37 201	22 064	1 544	12 432



NACH AUFGABENBEREICHEN UND GEBIETSKOERPERSCHAFTEN FUER DAS JAHR 1997  
DM -

UND ORDNUNG		SCHULEN											GE- MEINDE- SCHLUES- SELNR.
KATA- STROPHEN- SCHUTZ	RETTUNGS- DIENST	INS- GESAMT	SCHUL- VER- WALTUNG	ALLGEMEINBILDENDE SCHULEN					BERUFSBILDENDE SCHULEN		SONSTIGES SCHUL- WESEN		
				GRUND- SCHULEN	ER- WEITERTE REAL- SCHULEN	GYM- NASIEN	SONDER- SCHULEN	GESAMT- SCHULEN	INS- GESAMT	DARUNTER BERUFS- SCHULEN U. DGL.			
												21	
14	16	2	20	21	22	23	27	28	24,25,26	24	29		
12	13	14	15	16	17	18	19	20	21	22	23		
-	-	20 366	365	-	5 451	4 278	1 239	2 315	5 220	4 828	1 499	041000	
498	313	11 073	1 221	8 747	-	-	-	1	-	-	1 104	041100	
-	-	504	-	412	-	-	-	44	-	-	48	041511	
3	-	541	-	365	-	-	-	17	-	-	158	041512	
-	-	734	-	581	-	-	-	-	-	-	153	041513	
-	-	579	2	548	5	-	-	-	-	-	24	041514	
4	-	808	159	550	-	-	-	16	-	-	83	041515	
16	4	876	28	512	-	-	-	128	-	-	209	041516	
1	-	562	-	496	-	-	-	52	-	-	14	041517	
7	-	1 008	4	748	-	-	-	-	-	-	256	041518	
57	-	2 064	10	1 875	-	-	-	-	-	-	179	041519	
586	317	39 115	1 789	14 834	5 456	4 278	1 239	2 573	5 220	4 828	3 727	041	
8	-	5 769	109	-	1 666	1 037	430	240	1 204	1 052	1 082	042000	
-	-	711	-	532	-	-	-	-2	-	-	181	042111	
1	-	920	-	429	-	-	54	-	-	-	436	042112	
1	-	2 230	1	1 412	-	-	-	-	-	-	817	042113	
-	-	1 137	-	423	-	-	-	462	-	-	252	042114	
6	-	473	-	323	-	-	-	8	-	-	142	042115	
6	-	1 056	-	670	-	-	-	-	-	-	385	042116	
-	-	258	-	236	-	-	-	-	-	-	22	042117	
22	-	12 554	110	4 025	1 666	1 037	484	708	1 204	1 052	3 317	042	
8	-	6 917	39	-	2 118	1 788	266	758	1 120	1 120	829	043000	
-	-	881	-	688	-	-	-	100	-	-	92	043111	
-	-	839	-	711	-	-	-	-	-	-	128	043112	
1	-	582	-	576	-	-	-	-	-	-	7	043113	
2	95	1 780	314	1 233	-	-	-	-	-	-	232	043114	
-	-	509	-	323	-	-	-	-	-	-	186	043115	
-	-	930	-	719	-	-	-	-	-	-	210	043116	
-	-	409	-	339	-	-	-	59	-	-	11	043117	
11	95	12 847	353	4 589	2 118	1 788	266	917	1 120	1 120	1 695	043	
-	-	9 436	57	-	2 354	2 114	864	868	2 266	1 931	914	044000	
19	12	1 248	2	1 085	-	-	-	-	-	-	161	044111	
-	-	1 282	-	903	-	-	-	-	-	-	379	044112	
2	-	359	-	296	-	-	-	15	-	-	48	044113	
4	-	873	1	554	-	-	-	15	-	-	304	044114	
-	-	2 507	68	1 849	-	-	-	-	-	-	590	044115	
-	-	383	-	295	-	-	-	-	-	-	88	044116	
-	-	760	-	552	-	-	-	-	-	-	207	044117	
6	-	673	-	533	-	-	-	-	-	-	139	044118	
-	-	423	-	341	-	-	-	16	-	-	66	044119	
-	-	694	-	446	-	-	-	188	-	-	60	044120	
-	-	524	-	420	-	-	-	-	-	-	104	044121	
-	-	471	-	347	112	-	-	-	-	-	11	044122	
-	-	282	-	184	94	-	-	-	-	-	4	044123	
31	12	19 915	128	7 805	2 560	2 114	864	1 102	2 266	1 931	3 075	044	
9	-	8 484	49	-	2 600	1 508	551	781	1 655	1 655	1 340	045000	
-	-	555	-	478	-	-	-	-	-	-	77	045111	
5	-	1 040	-	700	-	-	-	-	-	-	340	045112	
1	-	351	-	119	-	-	-	-	-	-	232	045113	
27	-	1 869	14	1 351	-	-	-	-	-	-	504	045114	
-	-	422	-	235	115	-	-	7	-	-	65	045115	
1	-	412	-	333	-	-	-	51	-	-	28	045116	
7	-	1 876	-	1 733	-	-	-	-	-	-	143	045117	
50	-	15 009	63	4 949	2 715	1 508	551	839	1 655	1 655	2 729	045	
2	-	6 019	78	-	1 877	475	314	1 465	923	715	888	046000	
4	-	491	-	350	-	-	-	-	-	-	141	046111	
2	-	614	-	466	-	-	-	37	-	-	111	046112	
-	-	490	-	343	-	-	-	-	-	-	147	046113	
21	-	587	5	255	-	-	-	-	-	-	327	046114	
-	-	610	57	474	-	-	-	1	-	-	78	046115	
-	-	213	-	165	-	-	-	-4	-	-	52	046116	
-	-	1 286	-	1 020	-	-	-	-	-	-	266	046117	
-	-	542	-	442	-	-	-	-	-	-	100	046118	
29	-	10 852	140	3 515	1 877	475	314	1 499	923	715	2 110	046	
729	424	110 292	2 583	39 717	16 392	11 200	3 718	7 638	12 388	11 301	16 653	SAARLAND	

GE- MEINDE- SCHLUES- SELNR.	STADTVERBAND BZW. LANDKREIS GEMEINDE LAND	WISSENSCHAFT, FORSCHUNG, KULTURPFLEGE										
		INS- GESAMT	VER- WALTUNG KULTU- RELLER ANGE- LEGEN- HEITEN	WISSEN- SCHAFT UND FOR- SCHUNG	MUSEEN, SAMM- LUNGEN, AUS- STEL- LUNGEN	THEATER, KON- ZERTE, MUSIK- PFLEGE	SONSTIGE KUNST- PFLEGE	VOLKS- HOCH- SCHULEN	OEFFENT- LICHE BUECHE- REIEN	SONSTIGE VOLKS- BILDUNG	NATUR- SCHUTZ, LAND- SCHAFTS- PFLEGE	HEIMAT- PFLEGE, KIRCHEN
		3	30	31	32	33	34	350	352	355	360	366,37
		24	25	26	27	28	29	30	31	32	33	34
041000	STADTVERBAND	124	6	-	-	-	-	-	-	88	30	
041100	SAARBRUECKEN	6 654	3 573	-	65	356	521	-	1 073	689	36	341
041511	FRIEDRICHSTHAL	17	-	-	1	9	-	-	6	-	-	1
041512	GROSSROSSELN	9	7	-	-	-	-	-	2	-	-	-
041513	HEUSWEILER	18	13	-	-	-	-	-	-	-	-	5
041514	KLEINBLITTERSDORF	77	-	-	2	10	-	-	5	-	1	60
041515	PUETTLINGEN	202	122	-	10	29	32	-	2	-	-	7
041516	QUIERSCHIED	151	79	-	8	-	-	1	37	-	-	26
041517	RIEGELSBURG	70	-	-	7	44	-	-	2	-	17	-
041518	SULZBACH	234	8	-	4	2	-	106	87	-	-	27
041519	VOELKLINGEN	439	23	-	3	14	-	271	128	-	-	-
041	STADTVERB. SAARBRUECKEN	7 995	3 831	-	100	464	553	378	1 342	689	142	497
042000	LANDKREIS	689	1	-	74	332	-	156	-	81	44	2
042111	BECKINGEN	31	6	-	-	-	-	-	-	-	24	-
042112	LOSHEIM AM SEE	81	10	-	-	-	-	-	-	-	6	65
042113	MERZIG	460	2	-	63	208	31	-	87	-	29	40
042114	METTLACH	72	1	-	59	-	-	-	-	-	-	12
042115	PERL	78	49	-	-	-	-	-	-	-	2	27
042116	WADERN	78	-	-	-	-	-	-	27	-	-	51
042117	WEISKIRCHEN	17	-	-	-	-	-	-	-	-	-	17
042	LANDKREIS MERZIG-WADERN	1 506	69	-	196	540	31	156	114	81	105	214
043000	LANDKREIS	116	-	-	-	3	-	86	-	-	27	-
043111	EPELBOREN	121	-	-	1	119	-	-	-	-	1	-
043112	ILLINGEN	210	110	-	33	6	1	-	24	-	9	28
043113	MERCHWEILER	96	22	-	2	27	-	-	-	-	-	44
043114	NEUNKIRCHEN	204	-	-	44	1	-	-	149	-	3	8
043115	OTTWEILER	148	-	-	2	123	-	-	5	-	-	18
043116	SCHIFFWEILER	126	13	-	-	42	-	-	-	-	71	-
043117	SPIESEN-ELVERSBERG	18	-	-	-	13	-	-	4	-	-	1
043	LANDKREIS NEUNKIRCHEN	1 039	145	-	82	334	1	86	182	-	111	99
044000	LANDKREIS	495	10	-	-	9	-	424	-	-	4	49
044111	DILLINGEN	296	-	-	22	251	-	-	8	-	-	15
044112	LEBACH	199	9	-	-	120	-	50	10	-	11	-
044113	NALBACH	-	-	-	-	-	-	-	-	-	-	-
044114	REHLINGEN-SIERSBURG	118	3	-	7	86	6	-	-	-	15	-
044115	SAARLOUIS	1 470	14	-	173	857	11	222	141	-	-	53
044116	SAARWELLINGEN	53	-	-	-	-	-	-	-	-	-	52
044117	SCHMELZ	70	2	-	-	13	-	-	-	13	-	42
044118	SCHWALBACH	136	-	-	7	-	-	-	-	13	-	115
044119	UEBERHERRN	73	18	-	-	-	-	-	-	-	21	34
044120	WADGASSEN	41	1	-	3	1	-	-	-	-	-	36
044121	WALLERFANGEN	36	-	-	11	7	-	-	-	-	1	17
044122	BOUS	5	-	-	3	-	-	-	-	-	-	2
044123	ENSDORF	29	-	-	-	-	-	-	-	-	-	29
044	LANDKREIS SAARLOUIS	3 021	57	-	226	1 344	17	696	159	26	52	444
045000	LANDKREIS	323	1	-	-	-	-	161	-	-	86	74
045111	BEXBACH	24	12	-	6	-	-	-	-	-	1	5
045112	BLIESKASTEL	299	12	-	11	157	-	-	8	-	13	97
045113	GRSHEIM	38	-	-	2	11	-	-	3	-	2	20
045114	HOMBURG	566	36	3	81	167	-	-	68	-	4	208
045115	KIRKEL	104	-	-	-	-	-	-	7	-	2	95
045116	HANDELBACHTAL	14	-	-	-	-	-	-	-	-	2	12
045117	ST. INGBERT	513	48	-	53	31	-	137	148	40	-	57
045	SAARPFALZ-KREIS	1 881	109	3	153	366	-	298	234	40	110	568
046000	LANDKREIS	59	5	-	30	-	-	-	-	-	21	3
046111	FREISEN	86	-	-	5	12	-	-	2	-	-	68
046112	MARPINGEN	69	-	-	-	60	-	-	-	-	-	10
046113	NAMBORN	61	-	-	13	-	-	-	-	-	23	25
046114	NOHFELDEN	89	-	-	-	68	-	-	-	-	21	-
046115	NONNWEILER	212	-	-	-	193	-	-	-	-	13	6
046116	OBERTHAL	12	-	-	-	1	-	-	-	-	-	11
046117	ST. WENDEL	562	53	-	52	151	-	-	153	-	28	126
046118	THOLEY	25	14	-	11	-	-	-	-	-	-	-
046	LANDKREIS ST. WENDEL	1 175	72	-	111	485	-	-	155	-	106	249
	SAARLAND	16 617	4 283	3	868	3 533	602	1 614	2 186	836	626	2 071

NACH AUFGABENBEREICHEN UND GEBIETSKOERPERSCHAFTEN FUER DAS JAHR 1997  
DM -

SOZIALE SICHERUNG											GE- MEINDE- SCHLUES- SELNR.
INS- GESAMT	SOZIAL- VER- WALTUNG	SOZIALHILFE NACH DEM BSHG		LEISTUNGEN NACH DEM ASVL- BEWERBER- LEISTUNG- GESETZ	SOZIALE EINRICH- TUNGEN, KRIEGS- OPFER- FUERSORGE U. AEHNL. MASSNAHMEN	JUGENDHILFE NACH DEM KUHG		EINRICHTUNGEN DER JUGENDHILFE		SONSTIGE SOZIALE ANGELEGEN- HEITEN (EINSCHL. KINDER- GELD)	
		INS- GESAMT	DARUNTER HILFE Z. LEBENS- UNTERHALT			INS- GESAMT	DARUNTER HILFE ZUR ER- ZIEHUNG	INS- GESAMT	DARUNTER TAGESEIN- RICHTUNGEN F. KINDER		
4	40	41	410	42	43,44	45	455	46	464	47,48,49	
35	36	37	38	39	40	41	42	43	44	45	
2 803	2 380	-	-	-	16	21	21	384	-	2	041000
11 453	5 056	-	-	-	1 937	257	-	3 713	2 405	491	041100
102	15	-	-	-	-	71	-	15	11	-	041511
82	4	-	-	-	-	-	-	77	67	-	041512
248	1	-	-	-	63	-	-	185	176	-	041513
45	16	-	-	-	-	-	-	29	29	-	041514
98	5	-	-	-	14	-	-	79	72	-	041515
377	-	-	-	-	234	-	-	143	143	-	041516
73	3	-	-	-	8	-	-	55	29	7	041517
348	41	-	-	-	209	-	-	98	39	-	041518
973	136	-	-	-	327	-	-	510	387	-	041519
16 602	7 657	-	-	-	2 808	349	21	5 288	3 358	500	041
381	198	-	-	-	-	183	-	-	-	-	042000
98	17	-	-	-	-	-	-	81	75	-	042111
356	5	-	-	-	-	-	-	351	315	-	042112
1 052	20	-	-	-	677	-	-	355	311	-	042113
48	7	-	-	-	-	-	-	41	40	-	042114
51	4	-	-	-	-	-	-	47	43	-	042115
458	10	-	-	-	66	-	-	363	363	19	042116
205	10	-	-	-	193	-	-	2	2	-	042117
2 649	271	-	-	-	936	183	-	1 240	1 149	19	042
292	282	-	-	-	-	-	-	-	-	10	043000
302	24	-	-	-	79	19	-	179	165	-	043111
164	44	-	-	-	81	8	-	6	1	25	043112
103	11	-	-	-	70	7	-	15	-	-	043113
737	77	-	-	-	-	30	-	630	413	-	043114
177	35	-	-	-	-	-	-	141	139	-	043115
325	-	-	-	-	190	-	-	121	105	14	043116
30	4	-	-	-	-	-	-	24	23	2	043117
2 130	477	-	-	-	420	64	-	1 116	846	51	043
1 086	265	-	-	-	-	242	13	318	-	260	044000
119	16	-	-	-	-	19	-	83	49	-	044111
159	25	-	-	-	-	39	-	95	85	-	044112
22	7	-	-	-	-	-	-	14	9	-	044113
231	18	-	-	-	-	-	-	162	137	51	044114
1 954	64	-	-	-	1 173	164	47	548	443	5	044115
170	23	-	-	-	-	66	-	82	71	-	044116
187	7	-	-	-	-	27	-	144	141	10	044117
448	29	-	-	-	223	6	-	190	151	-	044118
191	9	-	-	-	95	3	-	83	71	-	044119
292	7	-	-	-	135	6	-	144	130	-	044120
179	3	-	-	-	-	22	4	154	150	-	044121
172	24	-	-	-	-	2	-	147	133	-	044122
34	5	-	-	-	-	29	-	1	-	-	044123
5 244	502	-	-	-	1 626	625	64	2 165	1 570	326	044
6 446	176	6 128	6 128	-	-	133	5	8	-	1	045000
448	9	-	-	-	315	5	-	98	82	21	045111
269	11	-	-	-	153	-	-	105	86	-	045112
218	3	-	-	-	129	-	-	87	87	-	045113
241	84	-	-	-	88	1	-	69	-	-	045114
27	7	-	-	-	-	-	-	19	13	-	045115
151	6	-	-	-	-	-	-	144	140	-	045116
871	59	-	-	-	525	-	-	287	218	-	045117
8 671	355	6 128	6 128	-	1 210	139	5	817	626	22	045
107	37	-	-	-	69	-	-	-	-	1	046000
210	2	-	-	-	-	-	-	209	208	-	046111
142	9	-	-	-	27	-	-	94	91	11	046112
273	4	-	-	-	-	-	-	269	264	-	046113
202	2	-	-	-	44	-	-	146	143	10	046114
61	7	-	-	-	-	-	-	44	36	10	046115
50	-	-	-	-	-	-	-	47	45	3	046116
275	67	-	-	-	-	-	-	208	143	-	046117
163	22	-	-	-	-	1	-	139	124	-	046118
1 483	150	-	-	-	140	1	-	1 156	1 054	35	046
36 779	9 412	6 128	6 128	-	7 140	1 361	90	11 782	8 603	953	SAARLAND

GE- MEINDE- SCHLUES- SELNR.	STADTVERBAND BZW. LANDKREIS GEMEINDE LAND	GESUNDHEIT, SPORT, ERHOLUNG								BAU		
		INS- GESAMT	KRANKEN- HAEUSER	UEBRIGES GESUND- HEITIS- WESEN U. VER- WALTUNG	FOER- DERUNG DES SPORTS	EIGENE SPORT- STAETTEN	BADE- AN- STALTEN	PARK- UND GARTEN- ANLAGEN	SONSTIGE ER- HOLUNGS- EINRICH- TUNGEN	INS- GESAMT	BAU- VER- WALTUNG	STAEDE- PLANUNG, VER- MESSUNG, BAU- ORDNUNG
		5	51	50,54	55	56	57	58	59	6	60	61
		46	47	48	49	50	51	52	53	54	55	56
041000	STADTVERBAND	556	-	556	-	-	-	-	-	388	95	293
041100	SAARBRUECKEN	17 173	-	75	86	4 599	2 318	9 845	250	34 498	1 434	1 548
041511	FRIEDRICHSTHAL	651	-	-	1	130	467	53	-	1 223	76	1
041512	GROSSROSSELN	128	-	-	-	92	-	18	18	793	11	35
041513	HEUSWEILER	139	-	-	-	88	-	31	19	1 846	10	126
041514	KLEINLITTERSDORF	964	-	-	63	244	611	32	14	1 500	22	113
041515	PUETTLINGEN	103	-	-	-	17	-	81	6	1 782	-	8
041516	QUIERSCHIED	461	-	-	8	14	386	53	1	1 360	11	-
041517	RIEGELSBERG	135	-	4	15	85	-	27	4	384	5	1
041518	SULZBACH	368	-	-	-	314	-	52	2	2 746	120	73
041519	VOELKLINGEN	1 793	-	-	16	776	872	129	-	5 407	82	152
041	STADTVERB. SAARBRUECKEN	22 471	-	635	189	6 359	4 654	10 321	314	51 927	1 866	2 350
042000	LANDKREIS	137	5	132	-	-	-	-	-	144	9	135
042111	BECKINGEN	359	-	7	-	88	187	33	44	583	10	74
042112	LOSHEIM AM SEE	447	-	-	58	329	-	48	12	1 932	5	1
042113	MERZIG	369	-	-	6	108	-	245	10	1 506	19	1
042114	METTLACH	221	-	-	-	32	148	16	25	1 055	11	293
042115	PERL	280	-	3	-	3	226	37	10	243	6	4
042116	WADERN	414	-	-	-	12	312	1	88	1 371	-	-
042117	WEISKIRCHEN	292	-	15	1	165	47	63	2	899	7	200
042	LANDKREIS MERZIG-WADERN	2 519	5	157	65	737	920	443	191	7 733	67	708
043000	LANDKREIS	503	-	210	-	-	-	-	292	127	40	87
043111	EPELBOREN	180	-	18	-	139	-	18	4	1 512	42	-
043112	ILLINGEN	509	-	-	-	412	-	93	4	1 636	21	177
043113	MERCHWEILER	32	-	1	-	16	-	14	-	1 171	11	212
043114	NEUNKIRCHEN	1 371	-	-	24	355	816	176	-	3 454	39	99
043115	OTTWEILER	339	-	1	-	235	78	19	7	1 202	58	8
043116	SCHIFFWEILER	911	-	-	5	620	230	56	-	1 498	-	10
043117	SPIESEN-ELVERSBERG	173	-	3	2	124	-	44	-	507	10	18
043	LANDKREIS NEUNKIRCHEN	4 018	-	233	31	1 901	1 124	420	307	11 107	221	611
044000	LANDKREIS	249	-	234	15	-	-	-	-	197	27	169
044111	DILLINGEN	524	-	-	2	315	-	177	30	1 425	22	15
044112	LEBACH	423	-	14	-	245	17	33	114	2 068	23	117
044113	NALBACH	65	-	4	-	54	-	6	1	702	10	44
044114	REHLINGEN-SIERSBURG	448	-	9	-	372	-	15	52	1 216	9	123
044115	SAARLOUIS	1 190	-	-	7	808	-	293	81	2 704	148	196
044116	SAARWELLINGEN	251	-	-	3	88	111	34	15	1 260	31	10
044117	SCHMELZ	99	-	3	4	71	-	1	21	1 239	8	6
044118	SCHWALBACH	399	-	-	12	304	-	74	9	1 668	67	49
044119	UEBERHERRN	193	-	4	-	121	-	64	3	1 104	6	52
044120	WADGASSEN	567	-	-	-	219	326	10	12	1 757	5	2
044121	WALLERFANGEN	397	-	-	-	156	121	23	97	1 084	7	17
044122	BOUS	109	-	1	1	78	-	21	8	440	9	73
044123	ENSDORF	552	-	-	3	264	215	27	43	726	14	90
044	LANDKREIS SAARLOUIS	5 466	-	269	47	3 095	790	778	486	17 590	386	963
045000	LANDKREIS	146	-	146	-	-	-	-	-	119	31	72
045111	BEXBACH	230	-	-	-	9	-	218	4	2 222	52	293
045112	BLIESKASTEL	194	-	-	2	42	-	134	16	2 551	60	76
045113	GERSHEIM	32	-	-	-	16	-	12	4	573	3	54
045114	HOMBURG	1 718	-	-	27	602	871	123	96	3 105	171	212
045115	KIRKEL	37	-	-	-	29	-	9	-	363	-	11
045116	MANDELBACHTAL	53	-	-	-	21	-	3	29	1 314	5	21
045117	ST. INGBERT	325	-	-	33	180	-	68	43	3 994	162	258
045	SAARPFALZ-KREIS	2 735	-	146	62	899	871	567	192	14 241	484	997
046000	LANDKREIS	111	-	111	-	-	-	-	-	26	8	18
046111	FREISEN	615	-	-	-	48	559	2	7	842	1	59
046112	MARPINGEN	477	-	-	-	261	213	-	3	966	8	-
046113	NAMBORN	67	-	5	-	60	-	-	3	663	7	117
046114	NOHFELDEN	747	-	5	8	24	679	12	21	941	4	1
046115	NONNWEILER	439	-	1	18	14	357	47	2	1 109	3	93
046116	OBERTHAL	46	-	8	-	8	26	-	5	415	-	-
046117	ST. WENDEL	374	-	-	24	196	-	150	4	2 665	127	42
046118	THOLEY	55	-	-	-	6	-	49	-	627	45	76
046	LANDKREIS ST. WENDEL	2 931	-	130	50	617	1 834	260	45	8 254	203	406
	SAARLAND	40 140	5	1 570	444	13 608	10 193	12 789	1 535	110 852	3 227	6 035

NACH AUFGABENBEREICHEN UND GEBIETSKOERPERSCHAFTEN FUER DAS JAHR 1997  
DM -

UND WOHNUNGSWESEN, VERKEHR							OEFFENTLICHE EINRICHTUNGEN, WIRTSCHAFTSFOERDERUNG					GE- MEINDE- SCHLUES- SELNR.	
WOHNUNGS- BAU- FOER- DERUNG	GE- MEINDE- STRASSEN	BUNDES- UND LANDES- STRASSEN	STRASSEN- BE- LEUCHTUNG	STRASSEN- REI- NIGUNG	PARK- EINRICH- TUNGEN	WASSER- LAEUFE, WASSER- BAU	INS- GESAMT	ABWASSER- BE- SEITIGUNG	ABFALL- BE- SEITIGUNG	MAERKTE	SCHLACHT- UND VIEHHOEFE		
62	63	66	670	675	68	69	7	70	72	73	74		
57	58	59	60	61	62	63	64	65	66	67	68		
-	-	-	-	-	-	-	450	-	-	-	-	-	041000
-	20 500	5 416	4 385	-	952	263	3 054	34	203	293	-	-	041100
-	855	-	254	36	1	-	412	16	79	9	-	-	041511
-	546	-	194	7	-	-	322	-	41	1	-	-	041512
-	1 393	-	315	-	-	2	1 071	156	108	72	-	-	041513
-	1 100	-	232	23	-	11	312	-	57	1	-	-	041514
-	1 288	-	474	-	7	5	313	-	15	1	-	-	041515
-	922	-	396	29	1	1	448	8	59	10	-	-	041516
-	63	-	313	-	-	2	513	112	88	16	-	-	041517
-	1 363	343	690	71	82	3	681	-	77	3	-	-	041518
-	2 853	291	1 279	289	357	103	3 554	34	1 791	16	-	-	041519
-	30 883	6 050	8 532	455	1 400	390	11 130	360	2 518	422	-	-	041
-	-	-	-	-	-	-	365	-	-	-	-	-	042000
-	129	-	272	78	-	20	815	151	81	21	-	-	042111
-	1 551	-	374	-	-	1	772	-	133	6	-	-	042112
29	542	-	670	67	128	50	2 113	255	64	57	-	-	042113
-	376	-	289	59	-	26	575	120	36	-	-	-	042114
-	27	-	164	41	-	1	365	70	5	-	-	-	042115
-	1 032	-	325	-	-	14	971	-	-	-	-	-	042116
-	553	-	134	-	-	5	174	-	-	9	-	-	042117
29	4 210	-	2 228	245	128	117	6 150	596	319	93	-	-	042
-	-	-	-	-	-	-	267	-	86	-	-	-	043000
-	1 164	-	287	-	5	14	771	19	5	26	-	-	043111
-	979	-	356	46	36	21	737	18	300	11	-	-	043112
-	719	-	228	-	-	-	208	-	-	15	-	-	043113
8	1 139	348	1 592	173	47	10	2 975	1 254	93	54	-	-	043114
-	758	-	363	-	14	1	361	5	29	5	-	-	043115
1	1 074	-	412	-	-	1	1 097	-	3	3	-	-	043116
-	97	-	382	-	-	-	415	133	3	8	-	-	043117
9	5 930	348	3 620	219	102	47	6 831	1 429	519	122	-	-	043
-	-	-	-	-	-	-	240	-	-	-	-	-	044000
-	316	-	743	66	252	10	2 304	991	56	1	4	-	044111
-	1 459	-	433	-	16	19	737	38	-	51	-	-	044112
-	483	-	165	-	-	1	419	-	28	1	-	-	044113
-	789	-	295	-	-	1	587	-	140	3	-	-	044114
-	741	36	1 225	247	109	2	4 025	514	1 839	6	-	-	044115
-	914	-	288	-	-	17	552	3	30	4	-	-	044116
-	883	-	340	-	-	1	829	-	47	7	-	-	044117
-	1 233	-	319	-	-	-	933	-	40	21	-	-	044118
-	767	-	279	-	-	-	512	-	79	-	-	-	044119
-	1 461	-	286	-	-	5	528	2	59	9	-	-	044120
-	868	-	192	-	-	-	404	-	114	-	-	-	044121
-	186	-	169	-	-	2	344	-	5	104	-	-	044122
-	478	-	138	3	4	-	236	-	44	10	-	-	044123
-	10 578	36	4 872	316	381	58	12 650	1 548	2 481	217	4	-	044
-	-	-	-	-	-	15	847	-	269	-	-	-	045000
-	1 374	-	498	-	-	5	1 012	36	87	18	-	-	045111
-	1 661	-	697	-	-	57	1 616	-	56	2	-	-	045112
-	320	-	188	-	-	8	459	-	32	-	-	-	045113
-	1 063	85	1 012	366	176	20	2 464	870	417	74	-	-	045114
-	98	-	247	-	-	7	680	128	-	-	-	-	045115
-	1 011	-	267	-	-	10	694	-	-	4	-	-	045116
-	2 245	526	635	62	55	51	2 555	19	125	11	-	-	045117
-	7 772	611	3 544	428	231	173	10 327	1 053	986	109	-	-	045
-	-	-	-	-	-	-	512	-	-	-	-	-	046000
-	629	-	152	-	-	1	356	-	24	3	-	-	046111
-	717	-	241	-	-	1	172	-	19	7	-	-	046112
-	369	-	159	10	1	2	415	-	20	8	-	-	046113
-	723	-	201	-	1	11	365	-	8	4	-	-	046114
-	728	-	216	68	-	1	810	-	-	-	-	-	046115
-	282	-	132	-	-	1	273	-	47	1	-	-	046116
-	1 443	4	968	48	18	15	1 397	-	95	38	-	-	046117
-	240	-	231	36	-	-	404	-	15	-	-	-	046118
-	5 131	4	2 300	162	20	32	4 704	-	228	61	-	-	046
38	64 504	7 049	25 096	1 825	2 262	817	51 792	4 986	7 051	1 024	4	-	SAARLAND

GE- MEINDE- SCHLUES- SELNR.	STADTVERBAND BZW. LANDKREIS GEMEINDE LAND	NOCH: OEFFENTL. EINRICHT., WIRTSCHAFTSFOERDERUNG					WIRTSCHAFTLICHE UNTERNEH-				
		BESTAT- TUNGS- WESEN	SONSTIGE OEFFENT- LICHE EINRICHT- TUNGEN	HILFS- BETRIEBE DER VER- WALTUNG	FOER- DERUNG DER LAND- U. FORST- WIRT- SCHAFT	FREMDEN- VERKEHR, FOERDER. VON WIRT- SCHAFT U. VERKEHR	INS- GESAMT	VERWALT. DER WIRT- SCHAFTL. UNTER- NEHMEN	VERSORGUNGSUNTERNEH-		
									INS- GESAMT	ELEKTRI- ZITAETS- VERSORG.	WASSER- VER- SORGUNG
75	76	77	78	79	8	80	81	810	815		
69	70	71	72	73	74	75	76	77	78		
041000	STADTVERBAND	-	-	-	293	157	34	-	-	-	
041100	SAARBRUECKEN	3	1 752	-	14	756	11 008	1 176	-	-	
041511	FRIEDRICHSTHAL	104	-	200	-	4	574	-	-	-	
041512	GROSSGOSSELN	49	82	149	-	-	199	-	-	-	
041513	HEUSWEILER	71	479	170	5	10	312	-	-	-	
041514	KLEINBLITERSDORF	61	-	190	-	3	272	1	-	1	
041515	PUETTLINGEN	148	-	129	18	1	417	-	-	-	
041516	QUIERSCHIED	53	130	158	1	32	437	-	-	-	
041517	RIEGELSBERG	88	49	151	1	7	137	-	-	-	
041518	SULZBACH	97	100	396	-	8	558	-	-	-	
041519	VOELKLINGEN	231	-	1 341	-	141	699	-	-	-	
041	STADTVERB. SAARBRUECKEN	905	2 592	2 884	332	1 119	14 647	1 176	1	1	
042000	LANDKREIS	-	-	-	7	359	42	33	-	-	
042111	BECKINGEN	106	203	232	3	18	269	-	-	-	
042112	LOSHEIM AM SEE	74	175	204	77	104	556	-	-	-	
042113	MERZIG	203	635	714	27	158	1 663	-	-	-	
042114	METTLACH	152	58	173	26	9	187	-	-	-	
042115	PERL	79	46	97	4	63	102	-	-	-	
042116	WADERN	274	343	238	-	115	401	-	-	-	
042117	WEISKIRCHEN	51	1	78	-	35	176	-	-	-	
042	LANDKREIS MERZIG-WADERN	939	1 461	1 736	144	861	3 396	33	-	-	
043000	LANDKREIS	-	-	88	1	92	-	-	-	-	
043111	EPELBORN	142	240	213	38	89	180	-	-	-	
043112	ILLINGEN	136	41	212	2	16	219	-	-	-	
043113	MERCHWEILER	61	6	125	-	-	191	-	-	-	
043114	NEUNKIRCHEN	159	20	1 197	14	185	590	-	-	-	
043115	OTTWEILER	142	-	146	4	30	182	-	-	-	
043116	SCHIFFWEILER	702	66	324	-	-	281	-	-	-	
043117	SPIESEN-ELVERSBERG	93	-	169	-	9	158	-	-	-	
043	LANDKREIS NEUNKIRCHEN	1 435	373	2 474	59	421	1 801	-	-	-	
044000	LANDKREIS	-	7	28	-	204	153	-	-	-	
044111	DILLINGEN	182	605	298	-	167	1 408	-	-	-	
044112	LEBACH	103	272	229	2	41	423	-	-	-	
044113	NALBACH	31	261	92	5	-	239	-	-	-	
044114	REHLINGEN-SIERSBURG	54	75	291	11	14	139	-	-	-	
044115	SAARLOUIS	283	411	631	-	339	705	-	-	-	
044116	SAARWELLINGEN	57	292	154	-	11	491	-	-	-	
044117	SCHMELZ	138	382	217	12	25	261	-	-	-	
044118	SCHWALBACH	91	509	241	6	26	466	-	-	-	
044119	UEBERHERRN	69	140	210	4	10	496	-	-	-	
044120	WADGASSEN	75	-	374	1	7	146	-	-	-	
044121	WALLERFANGEN	83	2	197	5	3	235	-	-	-	
044122	BOUS	52	-	175	3	5	296	-	-	-	
044123	ENSDORF	96	-	84	2	-	276	-	-	-	
044	LANDKREIS SAARLOUIS	1 314	2 956	3 221	52	852	5 734	-	-	-	
045000	LANDKREIS	-	-	-	34	544	7	-	-	-	
045111	BEXBACH	73	397	365	9	26	169	-	-	-	
045112	BLIESKASTEL	328	660	481	28	60	378	-	-	-	
045113	GRSHEIM	120	161	111	14	21	48	-	-	-	
045114	HOMBURG	221	54	603	38	187	2 039	-	-	-	
045115	KIRKEL	55	250	221	5	21	574	-	-	-	
045116	MANDELBACHTAL	154	413	105	15	3	261	-	-	-	
045117	ST. INGBERT	284	899	954	-	263	955	-	-	-	
045	SAARPFALZ-KREIS	1 235	2 834	2 840	143	1 125	4 431	-	-	-	
046000	LANDKREIS	-	-	-	17	495	267	-	-	-	
046111	FREISEN	47	75	195	3	10	135	-	-	-	
046112	MARPINGEN	49	-	94	-	3	194	37	37	-	
046113	NAMBORN	40	234	86	25	2	42	-	-	-	
046114	NOHFELDEN	39	91	166	-	57	146	-	-	-	
046115	NONNWEILER	199	384	156	31	40	309	-	-	-	
046116	OBERTHAL	23	125	59	2	16	105	-	-	-	
046117	ST. WENDEL	172	447	442	6	198	814	-	-	-	
046118	THOLEY	225	-	128	-	35	168	-	-	-	
046	LANDKREIS ST. WENDEL	794	1 356	1 326	84	856	2 180	37	37	-	
	SAARLAND	6 622	11 572	14 481	814	5 234	32 189	1 209	38	37	

NACH AUFGABENBEREICHEN UND GEBIETSKOERPERSCHAFTEN FUER DAS JAHR 1997  
DM -

MEN, ALLGEMEINES GRUND- UND SONDERVERMOEGEN							ALLGEMEINE FINANZWIRTSCHAFT				AUFGABEN-	GE- MEINDE- SCHLUES- SELNR.
MEN- TER	VER- KEHRS- UNTER- NEHMEN	KOMB. VERSORG. UND VER- KEHRS- UNTER- NEHMEN	UNTER- NEHMEN DER WIRT- SCHAFTS- FOER- DERUNG	LAND- U. FORST- WIRT- SCHAFT- LICHE UNTER- NEHMEN	SONSTIGE WIRT- SCHAFT- LICHE UNTER- NEHMEN	ALLGE- MEINES GRUND- UND SONDER- VER- MOEGEN	INS- GESAMT	STEUERN, ALLGE- MEINE ZUWEI- SUNGEN UND UMLAGEN	SONSTIGE ALLGE- MEINE FINANZ- WIRT- SCHAFT	AB- WICKLUNG DER VORJAHRE (SOLL- FEHL- BETRAEGE)	BEREICHE INS- GE- SAMT	
817	82	83	84	85	86,87	88,89	9	90	91	92	999	
79	80	81	82	83	84	85	86	87	88	89	90	
-	-	-	-	-	-	34	8 631	-	8 631	-	39 968	041000
-	-	-	266	501	-	9 064	46 905	-	46 905	-	173 268	041100
-	-	-	-	-	-	574	1 505	56	1 449	-	6 056	041511
-	-	-	-	-	-	199	483	13	469	-	3 378	041512
-	-	-	-	41	-	272	2 365	50	2 314	-	7 993	041513
-	-	-	30	32	21	188	1 660	-	1 660	-	7 689	041514
-	-	-	-	13	-	405	2 495	24	2 471	-	8 408	041515
-	-	-	-	-	-	437	1 570	39	1 531	-	6 759	041516
-	-	-	-	-	-	137	1 237	38	1 199	-	3 856	041517
-	-	-	-	-	-	558	2 180	207	1 973	-	9 895	041518
-	-	68	-	150	-	481	3 867	152	3 714	-	22 266	041519
-	-	68	296	737	21	12 349	72 898	579	72 316	-	289 536	041
-	-	-	-	-	-	9	2 119	-	2 119	-	10 907	042000
-	-	-	-	166	-	103	22	22	-	-	4 115	042111
-	-	-	-	325	-	231	1 601	-	1 601	-	7 896	042112
-	-	-	-	365	-	1 299	3 345	124	3 221	-	15 238	042113
-	-	-	-	134	-	52	1 378	-	1 378	-	5 486	042114
-	-	-	-	46	-	56	603	6	597	-	2 808	042115
-	-	-	-	45	-	356	2 069	-	2 069	-	7 905	042116
-	-	-	-	132	-	44	139	3	137	-	2 888	042117
-	-	-	-	1 213	-	2 150	11 276	155	11 122	-	57 243	042
-	-	-	-	-	-	-	2 563	-	2 563	-	12 715	043000
-	-	-	-	1	-	179	1 834	15	1 819	-	7 258	043111
-	-	-	-	11	-	208	2 717	618	2 099	-	8 548	043112
-	-	-	-	-	-	191	568	12	556	-	4 100	043113
-	-	227	-	8	-	355	4 911	121	4 790	-	19 872	043114
-	-	-	-	2	-	179	1 056	6	1 049	-	4 812	043115
-	-	-	-	-	-	281	2 710	4	2 705	-	9 124	043116
-	-	-	29	-	-21	150	2 223	7	2 216	-	4 845	043117
-	-	227	29	22	-21	1 543	18 582	783	17 797	-	71 274	043
-	152	-	-	-	-	1	3 579	-	3 579	-	18 051	044000
-	-	-	-	91	-	1 317	2 579	-	2 579	-	11 873	044111
-	-	-	-	101	-	322	2 529	43	2 486	-	9 241	044112
-	-	-	-	5	-	234	265	9	256	-	2 618	044113
-	-	-	-	30	-	108	197	14	183	-	4 978	044114
-	-	-	53	27	-	624	8 588	299	8 289	-	26 325	044115
-	1	-	-	61	-	429	1 537	31	1 505	-	5 607	044116
-	-	-	-	68	-	193	1 835	12	1 823	-	6 260	044117
-	-	-	-	25	-	441	2 240	6	2 234	-	8 010	044118
-	-	-	-	1	-	495	835	16	819	-	4 707	044119
-	-	-	-	2	-	144	1 561	22	1 539	-	6 802	044120
-	-	-	-	73	-	163	893	4	889	-	4 665	044121
-	-	-	-	1	-	295	1 229	24	1 206	-	3 694	044122
-	-	-	180	-	-	96	923	24	899	-	3 564	044123
-	153	-	233	485	-	4 862	28 790	504	28 286	-	116 395	044
-	-	-	-	-	-	7	3 468	-	3 468	-	22 163	045000
-	-	-	-	18	-	151	2 407	20	2 387	-	8 677	045111
-	-	-	-	212	38	128	3 052	20	3 032	-	10 944	045112
-	-	-	-	10	-	38	901	8	892	-	3 277	045113
-	97	-	-	50	-	1 892	12 351	1 350	11 001	-	26 920	045114
-	-	-	-	2	-	572	1 187	45	1 142	-	4 087	045115
-	-	-	-	57	-	204	1 965	6	1 958	-	5 786	045116
-	-	-	-	113	-	842	3 851	119	3 732	-	17 640	045117
-	97	-	-	462	38	3 834	29 182	1 568	27 612	-	99 494	045
-	170	-	-	-	-	97	1 755	-	1 755	-	10 761	046000
-	-	-	-	14	-	120	1 074	10	1 065	-	4 511	046111
-	-	-	-	77	-	81	1 338	9	1 329	-	4 787	046112
-	-	-	-	8	-	34	975	-	975	-	3 820	046113
-	-	-	-	54	-	92	1 136	7	1 129	-	5 159	046114
-	139	-	-	14	57	99	355	26	330	-	4 957	046115
-	-	-	-	86	-	19	865	33	832	-	2 469	046116
-	-	-	-	136	-	678	2 516	99	2 416	-	11 314	046117
-	-	-	-	57	-	111	1 038	10	1 027	-	3 762	046118
-	309	-	-	446	57	1 331	11 052	194	10 858	-	51 540	046
-	559	295	558	3 365	95	26 069	171 780	3 783	167 991	-	685 482	SAARLAND

3.4.3. BAUMASSNAHMEN DER GEMEINDEN UND GEMEINDEVERBAENDE  
- 1000

GE- MEINDE- SCHLUES- SELNR.	STADTVERBAND BZW. LANDKREIS GEMEINDE LAND	ALLGEMEINE VERWALTUNG							OEFFENTLICHE SICHERHEIT			
		INS- GESAMT	GE- MEINDE- ORGANE	RECH- NUNGS- PRUE- FUNG	HAUPT- VER- WALTUNG	FINANZ- VER- WALTUNG	BESON- DERE DIENST- STELLEN D. ALLG. VER- WALTUNG	EINRICH- TUNGEN FUER DIE GESAMTE VER- WALTUNG	INS- GESAMT	OEFFENT- LICHE ORDNUNG	UMWELT- SCHUTZ	FEUER- SCHUTZ
		0	00	01	02	03	05	06,08	1	11	12	13
		1	2	3	4	5	6	7	8	9	10	11
041000	STADTVERBAND	382	-	-	382	-	-	-	-	-	-	-
041100	SAARBRUECKEN	6 968	-	-	6 968	-	-	-	940	162	-	721
041511	FRIEDRICHSTHAL	-	-	-	-	-	-	-	-	-	-	-
041512	GROSSROSSELN	-	-	-	-	-	-	-	-	-	-	-
041513	HEUSWEILER	14	-	-	-	-	-	14	101	-	-	101
041514	KLEINBLITTERSDORF	-	-	-	-	-	-	-	7	-	-	7
041515	PUETTTLINGEN	2	-	-	2	-	-	-	-	-	-	-
041516	QUIERSCHIED	-	-	-	-	-	-	-	41	-	-	41
041517	RIEGELSBURG	123	-	-	123	-	-	-	43	-	-	-
041518	SULZBACH	-	-	-	-	-	-	-	-	-	-	-
041519	VOELKLINGEN	1 199	-	-	1 199	-	-	-	389	-	-	389
041	STADTVERB. SAARBRUECKEN	8 688	-	-	8 674	-	-	14	1 521	162	-	1 259
042000	LANDKREIS	74	-	-	74	-	-	-	-	-	-	-
042111	BECKINGEN	-	-	-	-	-	-	-	5	-	-	5
042112	LOSHEIM AM SEE	-	-	-	-	-	-	-	11	-	-	11
042113	MERZIG	185	-	-	118	-	-	67	11	-	-	-
042114	METTLACH	23	-	-	-	-	-	23	15	-	-	15
042115	PERL	615	-	-	550	-	-	64	62	-	-	62
042116	WADERN	-	-	-	-	-	-	-	-	-	-	-
042117	WEISKIRCHEN	-	-	-	-	-	-	-	-	-	-	-
042	LANDKREIS MERZIG-WADERN	897	-	-	742	-	-	154	104	-	-	93
043000	LANDKREIS	236	-	-	236	-	-	-	-	-	-	-
043111	EPPELBORN	20	-	-	-	-	-	20	15	-	-	15
043112	ILLINGEN	176	-	-	-	-	-	176	211	38	-	173
043113	MERCHWEILER	107	-	-	107	-	-	-	-	-	-	-
043114	NEUNKIRCHEN	1 072	-	-	1 059	-	-	13	152	-	-	147
043115	OTTWEILER	-	-	-	-	-	-	-	114	-	-	114
043116	SCHIFFWEILER	-	-	-	-	-	-	-	-	-	-	-
043117	SPIESEN-ELVERSBERG	5	-	-	-	-	-	5	-	-	-	-
043	LANDKREIS NEUNKIRCHEN	1 616	-	-	1 402	-	-	214	492	38	-	449
044000	LANDKREIS	-	-	-	-	-	-	-	-	-	-	-
044111	DILLINGEN	35	-	-	-	-	-	35	98	-	-	98
044112	LEBACH	246	-	-	-	-	-	246	135	-	-	135
044113	NALBACH	58	-	-	-	-	-	58	36	-	-	36
044114	REHLINGEN-SIERSBURG	45	-	-	-	-	-	45	335	-	5	331
044115	SAARLOUIS	479	-	-	479	-	-	-	175	-	12	163
044116	SAARWELLINGEN	20	-	-	20	-	-	-	1	-	-	1
044117	SCHMELZ	27	-	-	27	-	-	-	66	-	-	66
044118	SCHWALBACH	34	-	-	34	-	-	-	2	-	-	2
044119	UEBERHERRN	-	-	-	-	-	-	-	23	-	-	23
044120	WADGASSEN	62	-	-	-	-	-	62	4	-	-	4
044121	WALLERFANGEN	10	-	-	-	-	-	10	-	-	-	-
044122	BOUS	48	-	-	48	-	-	-	-	-	-	-
044123	ENSDORF	-	-	-	-	-	-	-	-	-	-	-
044	LANDKREIS SAARLOUIS	1 064	-	-	608	-	-	456	875	-	17	859
045000	LANDKREIS	-	-	-	-	-	-	-	-	-	-	-
045111	BEXBACH	13	-	-	13	-	-	-	-	-	-	-
045112	BLIESKASTEL	64	-	-	64	-	-	-	289	-	-	289
045113	GRSHEIM	-	-	-	-	-	-	-	25	-	-	25
045114	HOMBURG	-	-	-	-	-	-	-	-	-	-	-
045115	KIRKEL	-	-	-	-	-	-	-	837	-	-	837
045116	MANDELBACHTAL	-	-	-	-	-	-	-	-	-	-	-
045117	ST. INGBERT	146	-	-	146	-	-	-	204	119	-	85
045	SAARPFALZ-KREIS	223	-	-	223	-	-	-	1 355	119	-	1 236
046000	LANDKREIS	178	-	-	-	-	-	178	-	-	-	-
046111	FREISEN	-	-	-	-	-	-	-	10	-	-	10
046112	MARPINGEN	-	-	-	-	-	-	-	7	-	-	7
046113	NAMBORN	-	-	-	-	-	-	-	229	-	-	229
046114	NOHFELDEN	-	-	-	-	-	-	-	318	-	-	318
046115	NONNWEILER	-	-	-	-	-	-	-	-	-	-	-
046116	OBERTHAL	11	-	-	11	-	-	-	9	-	-	9
046117	ST. WENDEL	2	-	-	2	-	-	-	65	-	-	65
046118	THOLEY	-	-	-	-	-	-	-	-	-	-	-
046	LANDKREIS ST. WENDEL	191	-	-	13	-	-	178	638	-	-	638
	SAARLAND	12 679	-	-	11 662	-	-	1 016	4 985	319	17	4 534



NACH AUFGABENBEREICHEN UND GEBIETSKOERPERSCHAFTEN FUER DAS JAHR 1997  
DM -

UND ORDNUNG		SCHULEN											GE- MEINDE- SCHLUES- SELNR.
KATA- STROPHEN- SCHUTZ	RETTUNGS- DIENST	INS- GESAMT	SCHUL- VER- WALTUNG	ALLGEMEINBILDENDE SCHULEN					BERUFSBILDENDE SCHULEN		SONSTIGES SCHUL- WESEN		
				GRUND- SCHULEN	ER- WEITERTE REAL- SCHULEN	GYM- NASIEN	SONDER- SCHULEN	GESAMT- SCHULEN	INS- GESAMT	DARUNTER BERUFS- SCHULEN U. DGL.			
												21	
14	16	2	20	21	22	23	27	28	24,25,26	24	29		
12	13	14	15	16	17	18	19	20	21	22	23		
-	-	9 381	-	-	901	4 293	301	1 301	2 584	2 584	-	041000	
57	-	3 001	-	2 874	-	-	-	-	-	-	127	041100	
-	-	-	-	-	-	-	-	-	-	-	-	041511	
-	-	3	-	3	-	-	-	-	-	-	-	041512	
-	-	305	-	305	-	-	-	-	-	-	-	041513	
-	-	-	-	-	-	-	-	-	-	-	-	041514	
-	-	25	-	25	-	-	-	-	-	-	-	041515	
-	-	81	-	31	-	-	-	50	-	-	-	041516	
43	-	335	-	335	-	-	-	-	-	-	-	041517	
-	-	14	-	-	-	-	-	-	14	14	-	041518	
-	-	909	-	909	-	-	-	-	-	-	-	041519	
100	-	14 054	-	4 482	901	4 293	301	1 351	2 598	2 598	127	041	
-	-	1 768	-	-	303	883	-	581	-	-	-	042000	
-	-	438	-	37	-	-	-	401	-	-	-	042111	
-	-	-	-	-	-	-	-	-	-	-	-	042112	
11	-	138	-	138	-	-	-	-	-	-	-	042113	
-	-	11	-	-	-	-	-	11	-	-	-	042114	
-	-	298	-	298	-	-	-	-	-	-	-	042115	
-	-	84	-	84	-	-	-	-	-	-	-	042116	
-	-	-	-	-	-	-	-	-	-	-	-	042117	
11	-	2 737	-	557	303	883	-	993	-	-	-	042	
-	-	3 449	-	-	1 075	1 857	36	119	357	357	4	043000	
-	-	615	-	557	-	-	-	58	-	-	-	043111	
-	-	18	-	18	-	-	-	-	-	-	-	043112	
-	-	47	-	47	-	-	-	-	-	-	-	043113	
-	5	471	-	471	-	-	-	-	-	-	-	043114	
-	-	37	-	37	-	-	-	-	-	-	-	043115	
-	-	156	-	156	-	-	-	-	-	-	-	043116	
-	-	179	-	179	-	-	-	-	-	-	-	043117	
-	5	4 972	-	1 465	1 075	1 857	36	177	357	357	4	043	
-	-	5 896	-	-	2 958	1 822	206	100	809	809	-	044000	
-	-	196	-	196	-	-	-	-	-	-	-	044111	
-	-	1 588	-	1 588	-	-	-	-	-	-	-	044112	
-	-	56	-	56	-	-	-	-	-	-	-	044113	
-	-	2 292	-	54	-	-	-	2 238	-	-	-	044114	
-	-	876	-	876	-	-	-	-	-	-	-	044115	
-	-	222	-	222	-	-	-	-	-	-	-	044116	
-	-	81	-	81	-	-	-	1	-	-	-	044117	
-	-	668	-	189	-	-	-	479	-	-	-	044118	
-	-	95	-	8	-	-	-	87	-	-	-	044119	
-	-	266	-	233	-	-	-	34	-	-	-	044120	
-	-	-	-	-	-	-	-	-	-	-	-	044121	
-	-	-	-	-	-	-	-	-	-	-	-	044122	
-	-	3	-	3	-	-	-	-	-	-	-	044123	
-	-	12 239	-	3 506	2 958	1 822	206	2 939	809	809	-	044	
-	-	1 213	-	-	-	1 105	-	108	-	-	-	045000	
-	-	-	-	-	-	-	-	-	-	-	-	045111	
-	-	35	-	35	-	-	-	-	-	-	-	045112	
-	-	-	-	-	-	-	-	-	-	-	-	045113	
-	-	30	-	30	-	-	-	-	-	-	-	045114	
-	-	290	-	290	-	-	-	-	-	-	-	045115	
-	-	99	-	99	-	-	-	-	-	-	-	045116	
-	-	710	-	710	-	-	-	-	-	-	-	045117	
-	-	2 377	-	1 164	-	1 105	-	108	-	-	-	045	
-	-	1 262	-	-	227	643	110	185	97	97	-	046000	
-	-	-	-	-	-	-	-	-	-	-	-	046111	
-	-	116	-	116	-	-	-	-	-	-	-	046112	
-	-	36	-	36	-	-	-	-	-	-	-	046113	
-	-	48	-	48	-	-	-	-	-	-	-	046114	
-	-	90	-	90	-	-	-	-	-	-	-	046115	
-	-	51	-	51	-	-	-	-	-	-	-	046116	
-	-	211	-	211	-	-	-	-	-	-	-	046117	
-	-	1 567	-	1 567	-	-	-	-	-	-	-	046118	
-	-	3 381	-	2 119	227	643	110	185	97	97	-	046	
111	5	39 760	-	13 293	5 464	10 603	653	5 753	3 861	3 861	131	SAARLAND	

GE- MEINDE- SCHLUES- SELNR.	STADTVERBAND BZW. LANDKREIS GEMEINDE LAND	WISSENSCHAFT, FORSCHUNG, KULTURPFLEGE										
		INS- GESAMT	VER- WALTUNG KULTU- RELLER ANGE- LEGEN- HEITEN	WISSEN- SCHAFT UND FOR- SCHUNG	MUSEEN, SAMM- LUNGEN, AUS- STEL- LUNGEN	THEATER, KON- ZERTE, MUSIK- PFLEGE	SONSTIGE KUNST- PFLEGE	VOLKS- HOCH- SCHULEN	OEFFENT- LICHE BUECHE- REIEN	SONSTIGE VOLKS- BILDUNG	NATUR- SCHUTZ, LAND- SCHAFTS- PFLEGE	HEIMAT- PFLEGE, KIRCHEN
		3	30	31	32	33	34	350	352	355	360	366,37
		24	25	26	27	28	29	30	31	32	33	34
041000	STADTVERBAND	-	-	-	-	-	-	-	-	-	-	-
041100	SAARBRUECKEN	3 801	-	-	-	-	10	-	3 791	-	-	-
041511	FRIEDRICHSTHAL	-	-	-	-	-	-	-	-	-	-	-
041512	GROSSROSSELN	-	-	-	-	-	-	-	-	-	-	-
041513	HEUSWEILER	5	-	-	-	-	-	-	-	-	5	-
041514	KLEINBLITTERSDORF	-	-	-	-	-	-	-	-	-	-	-
041515	PUETLINGEN	-	-	-	-	-	-	-	-	-	-	-
041516	QUIERSCHIED	-	-	-	-	-	-	-	-	-	-	-
041517	RIEGELSBERG	2	-	-	-	-	-	-	-	-	2	-
041518	SULZBACH	24	-	-	-	24	-	-	-	-	-	-
041519	VOELKLINGEN	-	-	-	-	-	-	-	-	-	-	-
041	STADTVERB. SAARBRUECKEN	3 832	-	-	-	24	10	-	3 791	-	7	-
042000	LANDKREIS	75	-	-	-	-	-	-	-	-	-	75
042111	BECKINGEN	39	-	-	-	-	-	-	-	-	39	-
042112	LOSHEIM AM SEE	69	-	-	-	-	-	-	-	-	13	55
042113	MERZIG	7	-	-	-	-	-	-	-	-	-	7
042114	METTLACH	-	-	-	-	-	-	-	-	-	-	-
042115	PERL	-	-	-	-	-	-	-	-	-	-	-
042116	WADERN	14	-	-	-	-	-	-	-	-	-	14
042117	WEISKIRCHEN	-	-	-	-	-	-	-	-	-	-	-
042	LANDKREIS MERZIG-WADERN	204	-	-	-	-	-	-	-	-	52	151
043000	LANDKREIS	24	-	-	-	-	-	-	-	-	1	24
043111	EPELBOERN	18	-	-	-	-	-	-	-	-	18	-
043112	ILLINGEN	1	-	-	-	-	-	-	-	-	1	-
043113	MERCHWEILER	-	-	-	-	-	-	-	-	-	-	-
043114	NEUNKIRCHEN	93	-	-	-	1	-	-	2	-	1	90
043115	OTTWEILER	-	-	-	-	-	-	-	-	-	-	-
043116	SCHIFFWEILER	-	-	-	-	-	-	-	-	-	-	-
043117	SPIESEN-ELVERSBERG	-	-	-	-	-	-	-	-	-	-	-
043	LANDKREIS NEUNKIRCHEN	136	-	-	-	1	-	-	2	-	21	114
044000	LANDKREIS	100	-	-	-	-	-	-	-	-	12	88
044111	DILLINGEN	-	-	-	-	-	-	-	-	-	-	-
044112	LEBACH	6	-	-	-	-	-	-	-	-	6	-
044113	NALBACH	-	-	-	-	-	-	-	-	-	-	-
044114	REHLINGEN-SIERSBURG	147	-	-	-	-	-	-	-	-	147	-
044115	SAARLOUIS	78	-	-	36	23	1	-	-	-	-	18
044116	SAARWELLINGEN	2	-	-	-	-	-	-	-	-	2	-
044117	SCHMELZ	174	-	-	-	-	-	-	171	-	-	3
044118	SCHWALBACH	-	-	-	-	-	-	-	-	-	-	-
044119	UEBERHERRN	-	-	-	-	-	-	-	-	-	-	-
044120	WADGASSEN	-	-	-	-	-	-	-	-	-	-	-
044121	WALLERFANGEN	-	-	-	-	-	-	-	-	-	-	-
044122	BOUS	-	-	-	-	-	-	-	-	-	-	-
044123	ENSDORF	-	-	-	-	-	-	-	-	-	-	-
044	LANDKREIS SAARLOUIS	507	-	-	36	23	1	-	171	-	167	109
045000	LANDKREIS	962	-	-	-	-	-	-	-	-	-	962
045111	BEXBACH	-	-	-	-	-	-	-	-	-	-	-
045112	BLIESKASTEL	5	-	-	-	-	-	-	-	-	-	5
045113	GRSHEIM	7	-	-	-	-	-	-	-	-	-	7
045114	HOMBURG	185	-	-	-	22	-	-	158	-	-	5
045115	KIRKEL	198	-	-	-	-	-	-	-	-	-	198
045116	MANDELBACHTAL	4	-	-	-	-	-	-	-	-	4	-
045117	ST. INGBERT	57	-	-	57	-	-	-	-	-	-	-
045	SAARPFALZ-KREIS	1 418	-	-	57	22	-	-	158	-	4	1 177
046000	LANDKREIS	36	-	-	36	-	-	-	-	-	-	-
046111	FREISEN	-	-	-	-	-	-	-	-	-	-	-
046112	MARPINGEN	-	-	-	-	-	-	-	-	-	-	-
046113	NAMBORN	-	-	-	-	-	-	-	-	-	-	-
046114	NOHFELDEN	63	-	-	-	-	-	-	-	-	63	-
046115	NONNWEILER	-	-	-	-	-	-	-	-	-	-	-
046116	OBERTHAL	-	-	-	-	-	-	-	-	-	-	-
046117	ST. WENDEL	-	-	-	-	-	-	-	-	-	-	-
046118	THOLEY	-	-	-	-	-	-	-	-	-	-	-
046	LANDKREIS ST. WENDEL	99	-	-	36	-	-	-	-	-	63	-
	SAARLAND	6 196	-	-	129	70	11	-	3 951	171	314	1 551

SOZIALE SICHERUNG											GE- MEINDE- SCHLUES- SELN.R.
INS- GESAMT	SOZIAL- VER- WALTUNG	SOZIALHILFE NACH DEM BSHG		LEISTUNGEN NACH DEM ASYL- BEWERBER- LEISTUNG- GESETZ	SOZIALE EINRICH- TUNGEN, KRIEGS- OPFER- FUERSORGE U. AEHNL. MASSNAHMEN	JUGENDHILFE NACH DEM KJHG		EINRICHTUNGEN DER JUGENDHILFE		SONSTIGE SOZIALE ANGELEGEN- HEITEN (EINSCHL. KINDER- GELD)	
		INS- GESAMT	DARUNTER HILFE Z. LEBENS- UNTERHALT			INS- GESAMT	DARUNTER HILFE ZUR ER- ZIEHUNG	INS- GESAMT	DARUNTER TAGESEIN- RICHTUNGEN F. KINDER		
4	40	41	410	42	43,44	45	455	46	464	47,48,49	
35	36	37	38	39	40	41	42	43	44	45	
-	-	-	-	-	-	-	-	-	-	-	041000
684	-	-	-	-	-	-	-	684	274	-	041100
-	-	-	-	-	-	-	-	-	-	-	041511
-	-	-	-	-	-	-	-	-	-	-	041512
98	-	-	-	-	-	-	-	98	94	-	041513
-	-	-	-	-	-	-	-	-	-	-	041514
15	-	-	-	-	-	-	-	15	15	-	041515
319	-	-	-	-	-	-	-	319	319	-	041516
1 007	-	-	-	-	-	-	-	1 007	996	-	041517
-	-	-	-	-	-	-	-	-	-	-	041518
774	-	-	-	-	48	-	-	726	423	-	041519
2 897	-	-	-	-	48	-	-	2 849	2 121	-	041
-	-	-	-	-	-	-	-	-	-	-	042000
12	-	-	-	-	-	-	-	12	8	-	042111
26	-	-	-	-	-	-	-	26	15	-	042112
1 366	-	-	-	-	-	-	-	1 366	1 262	-	042113
91	-	-	-	-	-	-	-	91	91	-	042114
9	-	-	-	-	-	-	-	9	1	-	042115
36	-	-	-	-	-	-	-	36	36	-	042116
150	-	-	-	-	-	-	-	150	150	-	042117
1 690	-	-	-	-	-	-	-	1 690	1 563	-	042
-	-	-	-	-	-	-	-	-	-	-	043000
22	-	-	-	-	-	-	-	22	8	-	043111
21	-	-	-	-	-	-	-	21	-	-	043112
-	-	-	-	-	-	-	-	-	-	-	043113
1 387	-	-	-	-	-	-	-	1 387	1 231	-	043114
70	-	-	-	-	-	-	-	70	70	-	043115
1	-	-	-	-	-	-	-	1	-	-	043116
-	-	-	-	-	-	-	-	-	-	-	043117
1 501	-	-	-	-	-	-	-	1 501	1 309	-	043
55	-	-	-	-	-	-	-	55	11	-	044000
23	-	-	-	-	-	-	-	23	8	-	044111
944	-	-	-	-	-	-	-	944	881	-	044112
41	-	-	-	-	-	-	-	41	41	-	044113
1 012	-	-	-	-	-	-	-	1 012	931	-	044114
326	-	-	-	-	192	-	-	134	134	-	044115
46	-	-	-	-	-	-	-	46	17	-	044116
237	-	-	-	-	-	-	-	237	237	-	044117
206	-	-	-	-	-	-	-	206	127	-	044118
-	-	-	-	-	-	-	-	-	-	-	044119
336	-	-	-	-	-	-	-	336	336	-	044120
21	-	-	-	-	-	-	-	21	21	-	044121
621	-	-	-	-	-	-	-	621	621	-	044122
6	-	-	-	-	-	-	-	6	-	-	044123
3 874	-	-	-	-	192	-	-	3 682	3 365	-	044
-	-	-	-	-	-	-	-	-	-	-	045000
-	-	-	-	-	-	-	-	-	-	-	045111
1 363	-	-	-	-	-	-	-	1 363	1 342	-	045112
-	-	-	-	-	-	-	-	-	-	-	045113
29	-	-	-	-	-	-	-	29	-	-	045114
-	-	-	-	-	-	-	-	-	-	-	045115
10	-	-	-	-	-	-	-	10	4	-	045116
380	-	-	-	-	-	-	-	380	199	-	045117
1 782	-	-	-	-	-	-	-	1 782	1 545	-	045
-	-	-	-	-	-	-	-	-	-	-	046000
14	-	-	-	-	-	-	-	14	-	-	046111
9	-	-	-	-	-	-	-	9	1	-	046112
58	-	-	-	-	-	-	-	58	58	-	046113
-	-	-	-	-	-	-	-	-	-	-	046114
-	-	-	-	-	-	-	-	-	-	-	046115
-	-	-	-	-	-	-	-	-	-	-	046116
20	-	-	-	-	-	-	-	20	-	-	046117
2 282	-	-	-	-	-	-	-	2 282	-	-	046118
2 383	-	-	-	-	-	-	-	2 383	59	-	046
14 127	-	-	-	-	240	-	-	13 887	9 962	-	SAARLAND

NOCH: 3.4.3. BAUMASSNAHMEN DER GEMEINDEN UND GEMEINDEVERBAENDE  
- 1000

GE- HEINDE- SCHLUES- SELNR.	STADTVERBAND BZW. LANDKREIS GEMEINDE LAND	GESUNDHEIT, SPORT, ERHOLUNG								BAU		
		INS- GESAMT	KRANKEN- HAEUER	UEBRIGES GESUND- HEITTS- WESSEN U. VER- WALTUNG	FOER- DERUNG DES SPORTS	EIGENE SPORT- STAEITEN	BADE- AN- STALTEN	PARK- UND GARTEN- ANLAGEN	SONSTIGE ER- HOLUNGS- EINRICH- TUNGEN	INS- GESAMT	BAU- VER- WALTUNG	STAEDE- PLANUNG, VER- MESSUNG, BAU- ORDNUNG
		5	51	50,54	55	56	57	58	59	6	60	61
		46	47	48	49	50	51	52	53	54	55	56
041000	STADTVERBAND	-	-	-	-	-	-	-	-	-	-	-
041100	SAARBRUECKEN	3 716	-	-	-	2 054	319	1 298	46	26 039	-	873
041511	FRIEDRICHSTHAL	894	-	-	-	4	890	-	-	612	-	592
041512	GROSSROSSELN	114	-	-	-	114	-	-	-	626	-	2
041513	HEUSWEILER	17	-	-	2	14	-	2	-	1 228	-	672
041514	KLEINBLITTERSDORF	39	-	-	-	36	3	-	-	480	-	37
041515	PUETTLINGEN	4	-	-	-	-	-	-	4	1 264	-	281
041516	QUIERSCHIED	41	-	-	-	-	2	39	-	562	-	91
041517	RIEGELSBURG	68	-	-	-	-	-	-	68	178	-	-
041518	SULZBACH	935	-	-	-	-	-	1	934	461	-	-
041519	VOELKLINGEN	285	-	-	-	18	232	34	-	3 296	-	2 149
041	STADTVERB. SAARBRUECKEN	6 113	-	-	2	2 240	1 446	1 374	1 052	34 746	-	4 697
042000	LANDKREIS	-	-	-	-	-	-	-	-	-	-	-
042111	BECKINGEN	292	-	-	-	290	-	-	2	621	-	270
042112	LOSHEIM AM SEE	138	-	124	-	-	-	7	7	867	-	225
042113	MERZIG	61	-	-	-	61	-	-	-	1 014	-	152
042114	METTLACH	213	-	-	-	153	60	-	-	2 696	-	431
042115	PERL	17	-	-	-	9	1	7	-	1 030	-	267
042116	WADERN	11	-	-	-	-	11	-	-	2 319	-	321
042117	WEISKIRCHEN	2 757	-	-	-	5	2 752	-	-	1 202	-	606
042	LANDKREIS MERZIG-WADERN	3 489	-	124	-	518	2 824	14	9	9 749	-	2 272
043000	LANDKREIS	80	-	-	-	-	-	-	80	-	-	-
043111	EPPELBORN	265	-	-	-	175	-	85	5	1 127	-	161
043112	ILLINGEN	71	-	-	-	42	-	-	29	963	-	115
043113	MERCHWEILER	29	-	-	-	24	-	5	-	373	-	87
043114	NEUNKIRCHEN	651	-	-	-	265	177	207	3	4 386	-	1 520
043115	OTTWEILER	251	-	-	-	251	-	-	-	649	-	540
043116	SCHIFFWEILER	20	-	-	-	-	-	20	-	1 347	-	648
043117	SPIESEN-ELVERSBERG	11	-	-	-	11	-	-	-	1 686	-	-
043	LANDKREIS NEUNKIRCHEN	1 378	-	-	-	768	177	317	117	10 531	-	3 071
044000	LANDKREIS	-	-	-	-	-	-	-	-	-	-	-
044111	DILLINGEN	97	-	-	-	81	-	16	-	7 224	-	199
044112	LEBACH	869	-	-	-	843	-	25	1	1 740	-	6
044113	NALBACH	16	-	-	-	16	-	-	-	433	-	47
044114	REHLINGEN-SIERSBURG	206	-	6	-	164	-	10	25	902	14	167
044115	SAARLOUIS	755	-	-	-	557	-	51	147	4 035	-	115
044116	SAARWELLINGEN	216	-	-	-	215	1	-	-	736	-	78
044117	SCHMELZ	-	-	-	-	-	-	-	-	1 045	-	708
044118	SCHWALBACH	286	-	8	-	91	-	-	188	515	-	37
044119	UEBERHERRN	-	-	-	-	-	-	-	-	247	-	201
044120	WADGASSEN	125	-	-	-	10	101	11	3	964	-	286
044121	WALLERFANGEN	3	-	-	-	-	3	-	-	18	-	-
044122	BOUS	-	-	-	-	-	-	-	-	1 378	-	-
044123	ENSDORF	382	-	-	-	-	382	-	-	486	-	259
044	LANDKREIS SAARLOUIS	2 955	-	14	-	1 977	487	113	364	19 723	14	2 103
045000	LANDKREIS	-	-	-	-	-	-	-	-	-	-	-
045111	BEXBACH	125	-	-	-	125	-	-	-	1 882	-	94
045112	BLIESKASTEL	18	-	-	-	18	-	-	-	708	-	151
045113	GERSHEIM	6	-	-	-	5	-	-	1	2 028	-	318
045114	HOMBURG	378	-	-	-	213	162	-	3	3 421	-	523
045115	KIRKEL	52	-	-	-	52	-	-	-	2 096	20	116
045116	MANDELBACHTAL	36	-	-	-	25	-	-	11	595	-	201
045117	ST. INGBERT	83	-	-	-	83	-	-	-	4 297	-	65
045	SAARPFALZ-KREIS	698	-	-	-	521	162	-	15	15 027	20	1 468
046000	LANDKREIS	-	-	-	-	-	-	-	-	-	-	-
046111	FREISEN	434	-	-	-	428	6	-	-	1 076	-	105
046112	MARSPINGEN	143	-	-	-	104	28	-	10	376	-	122
046113	NAMBORN	6	-	-	-	6	-	-	-	327	-	66
046114	NOHFELDEN	16	-	-	-	-	16	-	-	649	-	85
046115	NONNWEILER	150	-	-	-	4	146	-	-	816	-	37
046116	OBERTHAL	94	-	-	-	59	-	-	34	310	-	146
046117	ST. WENDEL	178	-	-	-	95	-	48	35	3 039	-	103
046118	THOLEY	38	-	-	-	-	36	2	-	2 348	-	-
046	LANDKREIS ST.WENDEL	1 059	-	-	-	696	232	50	79	8 941	-	664
	SAARLAND	15 692	-	138	2	6 720	5 328	1 868	1 636	98 717	34	14 275

NACH AUFGABENBEREICHEN UND GEBIETSKOERPERSCHAFTEN FUER DAS JAHR 1997  
DM -

UND WOHNUNGSWESEN, VERKEHR							OEFFENTLICHE EINRICHTUNGEN, WIRTSCHAFTSFOERDERUNG					GE- MEINDE- SCHLUES- SELNR.
WOHNUNGS- BAU- FOER- DERUNG	GE- MEINDE- STRASSEN	BUNDES- UND LANDES- STRASSEN	STRASSEN- BE- LEUCHTUNG	STRASSEN- REI- NIGUNG	PARK- EINRICHTUN- GEN	WASSER- LAEUFE, WASSER- BAU	INS- GESAMT	ABWASSER- BE- SEITIGUNG	ABFALL- BE- SEITIGUNG	MAERKTE	SCHLACHT- UND VIEHHOEFE	
62	63	66	670	675	68	69	7	70	72	73	74	
57	58	59	60	61	62	63	64	65	66	67	68	
-	-	-	-	-	-	-	-	-	-	-	-	041000
189	8 597	15 406	856	-	4	113	11 525	-	-	10	-	041100
-	5	14	-	-	-	-	207	-	149	-	-	041511
-	295	325	4	-	-	-	12	-	12	-	-	041512
26	493	-	-	-	-	38	195	-	-	-	-	041513
-	442	-	-	-	-	-	209	-	-	-	-	041514
-	981	-	1	-	-	-	53	-	19	-	-	041515
-	471	-	-	-	-	-	82	-	30	-	-	041516
-	178	-	-	-	-	-	880	53	-	-	-	041517
-	320	-	-	-	132	9	81	-	4	-	-	041518
-	888	-	242	-	16	-	542	-	-	33	-	041519
215	12 670	15 745	1 103	-	152	160	13 786	53	214	43	-	041
-	-	-	-	-	-	-	-	-	-	-	-	042000
-	270	-	7	-	-	74	723	641	-	7	-	042111
-	518	-	26	-	-	97	741	-	-	-	-	042112
-	509	4	55	-	30	264	1 910	1 620	1	-	-	042113
-	1 994	129	142	-	-	-	2 301	1 767	-	-	-	042114
-	719	-	-	-	-	45	2 208	893	5	-	-	042115
-	1 997	-	-	-	-	-	329	211	-	-	-	042116
-	591	-	5	-	-	-	1 534	-	-	-	-	042117
-	6 598	133	235	-	30	480	9 746	5 132	6	7	-	042
-	-	-	-	-	-	-	-	-	-	-	-	043000
-	935	-	27	-	-	4	349	-	11	-	-	043111
-	848	-	-	-	-	-	476	-	11	-	-	043112
-	272	-	14	-	-	-	164	-	3	78	-	043113
-	2 537	208	88	-	33	-	7 556	6 419	26	69	-	043114
-	102	-	-	-	7	-	167	-	3	-	-	043115
348	235	93	-	-	10	12	5 091	-	-	-	-	043116
-	1 470	-	216	-	-	-	171	115	-	-	-	043117
348	6 399	301	345	-	50	16	13 974	6 534	54	147	-	043
-	-	-	-	-	-	-	1	-	-	-	-	044000
-	6 906	-	120	-	-	-	504	317	-	-	-	044111
-	966	-	33	-	705	29	170	-	-	-	-	044112
-	375	-	10	-	-	-	74	10	-	-	-	044113
-	653	-	68	-	-	-	307	61	31	-	-	044114
2 171	1 703	-	22	-	1	24	11 009	1 751	22	-	-	044115
-	658	-	-	-	-	-	40	-	-	-	-	044116
37	300	-	-	-	-	-	58	-	-	-	-	044117
134	327	-	-	-	17	-	128	-	-	-	-	044118
-	45	-	-	-	-	-	219	-	-	-	-	044119
-	677	-	-	-	-	-	55	-	-	1	-	044120
-	18	-	-	-	-	-	158	-	4	-	-	044121
120	1 259	-	-	-	-	-	-	-	-	-	-	044122
-	227	-	-	-	-	-	1	-	-	-	-	044123
2 462	14 114	-	253	-	723	53	12 724	2 139	35	1	-	044
-	-	-	-	-	-	-	12	-	5	-	-	045000
-	1 787	-	1	-	-	-	358	-	3	-	-	045111
-	437	-	102	-	-	18	1 721	134	8	-	-	045112
-	1 599	-	111	-	-	-	338	-	-	-	-	045113
-	2 672	20	207	-	-	-	5 061	3 026	-	-	-	045114
-	1 920	-	41	-	-	-	597	315	-	-	-	045115
-	394	-	-	-	-	-	36	-	-	-	-	045116
-	3 980	-	177	-	76	-	346	-	-	-	-	045117
-	12 789	20	639	-	76	18	8 469	3 475	16	-	-	045
-	-	-	-	-	-	-	-	-	-	-	-	046000
-	756	-	77	-	-	138	1 124	756	30	-	-	046111
-	149	-	-	-	52	53	4	-	3	-	-	046112
-	220	-	-	-	-	41	76	-	62	-	-	046113
-	460	-	14	-	-	89	217	-	19	-	-	046114
-	735	-	-	-	-	44	145	-	-	-	-	046115
12	133	-	-	-	20	-	461	-	-	84	-	046116
-	2 068	139	47	-	422	260	2 359	-	63	15	-	046117
-	2 348	-	-	-	-	-	255	-	-	-	-	046118
12	6 869	139	138	-	494	625	4 641	756	177	99	-	046
3 037	59 439	16 338	2 713	-	1 525	1 352	63 340	18 089	502	297	-	SAARLAND

GE- MEINDE- SCHLUES- SELNR.	STADTVERBAND BZW. LANDKREIS GEMEINDE LAND	NOCH: OEFFENTL. EINRICHT., WIRTSCHAFTSFOERDERUNG					WIRTSCHAFTLICHE UNTERNEH-				
		BESTAT- TUNGS- WESEN	SONSTIGE OEFFENT- LICHE EINRICH- TUNGEN	HILFS- BETRIEBE DER VER- WALTUNG	FOER- DERUNG DER LAND- U. FORST- WIRT- SCHAFT	FREMDE- VERKEHR, FOERDER. VON WIRT- SCHAFT U. VERKEHR	INS- GESAMT	VERWALT. DER WIRT- SCHAFTL. UNTER- NEHMEN	VERSORGUNGSUNTERNEH-		
									INS- GESAMT	DARUN-	
										ELEKTRI- ZITAETS- VERSORG.	WASSER- VER- SORGUNG
75	76	77	78	79	8	80	81	810	815		
		69	70	71	72	73	74	75	76	77	78
041000	STADTVERBAND	-	-	-	-	-	-	-	-	-	-
041100	SAARBRUECKEN	-	329	-	-	11 187	1 454	-	-	-	-
041511	FRIEDRICHSTHAL	27	-	-	-	31	127	-	-	-	-
041512	GROSSROSSELN	-	-	-	-	-	-	-	-	-	-
041513	HEUSWEILER	22	173	1	-	-	143	-	-	-	-
041514	KLEINBLITTERSDORF	166	-	-	43	-	80	-	-	-	-
041515	PUEITTLINGEN	33	-	-	-	-	41	-	-	-	-
041516	QUIERSCHIED	24	28	-	-	1	-	-	-	-	-
041517	RIEGELSBERG	172	-	655	-	-	-	-	-	-	-
041518	SULZBACH	59	-	19	-	-	196	-	-	-	-
041519	VOELKLINGEN	509	-	-	-	-	10	-	-	-	-
041	STADTVERB. SAARBRUECKEN	1 012	530	675	43	11 219	2 051	-	-	-	-
042000	LANDKREIS	-	-	-	-	-	-	-	-	-	-
042111	BECKINGEN	60	4	-	-	10	4	-	-	-	-
042112	LOSHEIM AM SEE	166	144	67	-	363	11	-	-	-	-
042113	MERZIG	29	102	95	-	62	480	-	-	-	-
042114	METTLACH	1	2	1	-	530	14	-	-	-	-
042115	PERL	6	74	-	87	1 143	9	-	-	-	-
042116	WADERN	35	35	48	-	-	50	-	-	-	-
042117	WEISKIRCHEN	166	-	31	-	1 337	-	-	-	-	-
042	LANDKREIS MERZIG-WADERN	463	361	242	87	3 445	568	-	-	-	-
043000	LANDKREIS	-	-	-	-	-	-	-	-	-	-
043111	EPELBOERN	64	201	35	2	36	27	-	-	-	-
043112	ILLINGEN	242	-	-	75	148	257	-	-	-	-
043113	MERCHWEILER	76	-	6	-	2	8	-	-	-	-
043114	NEUNKIRCHEN	125	22	56	-	837	17	-	-	-	-
043115	OTTWEILER	88	-	-	-	76	-	-	-	-	-
043116	SCHIFFWEILER	169	-	89	-	4 832	44	-	-	-	-
043117	SPIESEH-ELVERSBERG	50	5	-	-	-	44	-	-	-	-
043	LANDKREIS NEUNKIRCHEN	814	228	186	77	5 931	397	-	-	-	-
044000	LANDKREIS	-	-	-	1	-	-	-	-	-	-
044111	DILLINGEN	-	107	53	-	28	147	-	-	-	-
044112	LEBACH	140	-	3	27	-	1 099	-	-	-	-
044113	NALBACH	31	33	-	-	-	-	-	-	-	-
044114	REHLINGEN-SIERSBURG	156	53	-	-	7	76	54	54	-	-
044115	SAARLOUIS	207	217	-	-	8 834	192	-	-	-	-
044116	SAARWELLINGEN	30	8	-	2	-	23	-	-	-	-
044117	SCHMELZ	7	39	-	-	12	53	-	-	-	-
044118	SCHWALBACH	36	48	-	-	44	67	-	-	-	-
044119	UEBERHERRN	16	116	48	-	40	-	-	-	-	-
044120	WADGASSEN	54	-	-	-	-	70	-	-	-	-
044121	WALLERFANGEN	137	-	-	-	16	7	-	-	-	-
044122	BOUS	-	-	-	-	-	27	-	-	-	-
044123	ENSDORF	-	-	1	-	-	57	-	-	-	-
044	LANDKREIS SAARLOUIS	814	621	105	30	8 981	1 818	54	54	-	-
045000	LANDKREIS	-	-	-	-	7	-	-	-	-	-
045111	BEXBACH	57	10	-	-	288	1	-	-	-	-
045112	BLIESKASTEL	509	963	-	78	30	58	-	-	-	-
045113	GRSHEIM	16	122	1	-	200	-	-	-	-	-
045114	HOMBURG	236	-	1 395	-	404	33	-	-	-	-
045115	KIRKEL	-	30	-	-	252	25	-	-	-	-
045116	MANDELBACHTAL	19	14	-	-	3	-	-	-	-	-
045117	ST. INGBERT	208	25	4	-	111	414	-	-	-	-
045	SAARPFALZ-KREIS	1 045	1 164	1 400	78	1 295	531	-	-	-	-
046000	LANDKREIS	-	-	-	-	-	165	-	-	-	-
046111	FREISEN	118	221	-	-	-	5	-	-	-	-
046112	MARPINGEN	-	-	-	1	-	201	-	-	-	-
046113	NAMBORN	-	3	-	-	11	-	-	-	-	-
046114	NOHFELDEN	6	192	-	-	-	-	-	-	-	-
046115	NONNWEILER	91	-	-	-	54	-	-	-	-	-
046116	OBERTHAL	12	25	-	-	339	-	-	-	-	-
046117	ST. WENDEL	1 306	172	-	-	802	246	-	-	-	-
046118	THOLEY	124	-	6	-	125	454	-	-	-	-
046	LANDKREIS ST. WENDEL	1 657	613	6	1	1 331	1 071	-	-	-	-
	SAARLAND	5 805	3 517	2 614	316	32 202	6 436	54	54	-	-

MEN, ALLGEMEINES GRUND- UND SONDERVERMOEGEN							ALLGEMEINE FINANZWIRTSCHAFT				AUFGABEN-	GE- MEINDE- SCHLUES- SELNR.
MEN- TER	VER- KEHRS- UNTER- NEHMEN	KOMB. VERSORG. UND VER- KEHRS- UNTER- NEHMEN	UNTER- NEHMEN DER WIRT- SCHAFTS- FOER- DERUNG	LAND- U. FORST- WIRT- SCHAFT- LICHE UNTER- NEHMEN	SONSTIGE WIRT- SCHAFT- LICHE UNTER- NEHMEN	ALLGE- MEINES GRUND- UND SONDER- VER- MOEGEN	INS- GESAMT	STEUERN, ALLGE- MEINE ZUWEI- SUNGEN UND UMLAGEN	SONSTIGE ALLGE- MEINE FINANZ- WIRT- SCHAFT	AB- WICKLUNG DER VORJAHERE (SOLL- FEHL- BETRAEGE)	INS- GE- SAMT	
817	82	83	84	85	86,87	88,89	9	90	91	92	999	
79	80	81	82	83	84	85	86	87	88	89	90	
-	-	-	-	-	-	-	-	-	-	-	9 763	041000
-	79	-	39	81	-	1 255	-	-	-	-	58 129	041100
-	-	-	-	-	-	127	-	-	-	-	1 840	041511
-	-	-	-	-	-	-	-	-	-	-	755	041512
-	33	-	15	-	-	143	-	-	-	-	2 107	041513
-	-	-	-	-	-	32	-	-	-	-	815	041514
-	-	-	-	-	-	41	-	-	-	-	1 404	041515
-	-	-	-	-	-	-	-	-	-	-	1 126	041516
-	-	-	-	-	-	-	-	-	-	-	2 635	041517
-	-	-	-	-	-	196	-	-	-	-	1 711	041518
-	-	-	-	7	-	3	-	-	-	-	7 403	041519
-	112	-	54	88	-	1 797	-	-	-	-	87 688	041
-	-	-	-	-	-	-	-	-	-	-	1 916	042000
-	-	-	-	4	-	-	-	-	-	-	2 134	042111
-	-	-	-	-	-	11	-	-	-	-	1 864	042112
-	-	-	-	-	-	480	-	-	-	-	5 172	042113
-	-	-	-	-	-	14	-	-	-	-	5 363	042114
-	-	-	-	-	-	9	-	-	-	-	4 248	042115
-	-	-	-	-	-	50	-	-	-	-	2 843	042116
-	-	-	-	-	-	-	-	-	-	-	5 643	042117
-	-	-	-	4	-	564	-	-	-	-	29 183	042
-	-	-	-	-	-	-	-	-	-	-	3 789	043000
-	-	-	-	-	-	27	-	-	-	-	2 457	043111
-	-	-	-	-	-	257	-	-	-	-	2 194	043112
-	-	-	-	-	-	8	-	-	-	-	729	043113
-	-	-	-	-	-	17	-	-	-	-	15 786	043114
-	-	-	-	-	-	-	-	-	-	-	1 288	043115
-	-	-	-	-	-	44	-	-	-	-	6 658	043116
-	-	-	-	-	-	44	-	-	-	-	2 095	043117
-	-	-	-	-	-	397	-	-	-	-	34 996	043
-	-	-	-	-	-	-	-	-	-	-	6 052	044000
-	-	-	-	-	-	147	-	-	-	-	8 326	044111
-	-	-	-	-	-	1 099	-	-	-	-	6 795	044112
-	-	-	-	-	-	-	-	-	-	-	714	044113
-	-	-	-	-	-	22	-	-	-	-	5 321	044114
-	-	-	13	5	-	175	-	-	-	-	17 926	044115
-	23	-	-	-	-	-	-	-	-	-	1 306	044116
-	-	-	-	-	-	53	-	-	-	-	1 742	044117
-	-	-	-	-	-	67	-	-	-	-	1 905	044118
-	-	-	-	-	-	-	-	-	-	-	584	044119
-	-	-	-	-	-	70	-	-	-	-	1 882	044120
-	-	-	-	7	-	-	-	-	-	-	218	044121
-	-	-	-	-	-	27	-	-	-	-	2 074	044122
-	-	-	-	-	-	57	-	-	-	-	935	044123
-	23	-	13	12	-	1 717	-	-	-	-	55 780	044
-	-	-	-	-	-	-	-	-	-	-	2 187	045000
-	-	-	-	-	-	1	-	-	-	-	2 378	045111
-	-	-	-	-	55	3	-	-	-	-	4 262	045112
-	-	-	-	-	-	-	-	-	-	-	2 405	045113
-	-	-	-	-	-	33	-	-	-	-	9 136	045114
-	-	-	-	-	-	25	-	-	-	-	4 095	045115
-	-	-	-	-	-	-	-	-	-	-	779	045116
-	-	-	-	-	-	414	-	-	-	-	6 637	045117
-	-	-	-	-	55	476	-	-	-	-	31 879	045
-	-	-	-	-	-	165	-	-	-	-	1 642	046000
-	-	-	-	-	-	5	-	-	-	-	2 662	046111
-	-	-	-	-	-	201	-	-	-	-	857	046112
-	-	-	-	-	-	-	-	-	-	-	732	046113
-	-	-	-	-	-	-	-	-	-	-	1 310	046114
-	-	-	-	-	-	-	-	-	-	-	1 201	046115
-	-	-	-	-	-	-	-	-	-	-	936	046116
-	-	-	-	34	-	212	-	-	-	-	6 120	046117
-	-	-	-	-	-	454	-	-	-	-	6 943	046118
-	-	-	-	34	-	1 037	-	-	-	-	22 403	046
-	135	-	67	138	55	5 988	-	-	-	-	261 929	SAARLAND

3.4.4. VERMOEGENSERWERB UND INVESTITIONSFOERDERUNGSMASSNAHMEN DER GEMEINDEN UND  
- 1000

GE- MEINDE- SCHLUES- SELNR.	STADTVERBAND BZW. LANDKREIS GEMEINDE LAND	ALLGEMEINE VERWALTUNG							OEFFENTLICHE SICHERHEIT				
		INS- GESAMT	GE- MEINDE- ORGANE	RECH- NUNGS- PRUE- FUNG	HAUPT- VER- WALTUNG	FINANZ- VER- WALTUNG	BESON- DERE DIENST- STELLEN D. ALLG. VER- WALTUNG	EINRICH- TUNGEN FUER DIE GESAMTE VER- WALTUNG	INS- GESAMT	OEFFENT- LICHE ORDNUNG	UMWELT- SCHUTZ	FEUER- SCHUTZ	
		0	00	01	02	03	05	06,08	1	11	12	13	
		1	2	3	4	5	6	7	8	9	10	11	
041000	STADTVERBAND	19	-	-	12	-	-	7	1 041	-	-	8	1 833
041100	SAARBRUECKEN	258	-	-	40	1	-	217	1 602	53	7	1 498	
041511	FRIEDRICHSTHAL	9	4	-	2	2	-	-	5	-	-	5	
041512	GROSSROSSELN	3	-	-	-	-	-	3	37	-	-	37	
041513	HEUSWEILER	12	-	-	-	-	-	12	667	-	-	667	
041514	KLEINBLITTERSDORF	2	-	-	-	-	-	2	93	-	-	93	
041515	PUETTLINGEN	136	-	-	49	-	-	87	57	-	-	57	
041516	QUIERSCHIED	33	-	-	11	-	-	22	72	-	-	72	
041517	RIEGELSBERG	452	-	-	6	195	-	251	14	-	-	14	
041518	SULZBACH	-	-	-	-	-	-	-	18	-	-	18	
041519	VOELKLINGEN	429	-	-	27	-	-	402	93	44	-	49	
041	STADTVERB. SAARBRUECKEN	1 353	4	-	147	198	-	1 003	4 499	97	15	4 343	
042000	LANDKREIS	113	-	-	112	1	-	-	526	-	-	522	
042111	BECKINGEN	14	-	-	-	-	-	14	70	-	-	69	
042112	LOSHEIM AM SEE	56	4	-	-	-	-	53	312	-	90	223	
042113	MERZIG	5	-	-	-	-	-	5	1 004	-	-	1 004	
042114	METTLACH	4	-	-	-	-	-	4	122	2	-	120	
042115	PERL	61	-	-	45	-	-	17	159	-	-	159	
042116	WADERN	1	-	-	1	-	-	-	-	-	-	-	
042117	WEISKIRCHEN	3	-	-	3	-	-	-	9	-	-	9	
042	LANDKREIS MERZIG-WADERN	257	4	-	161	1	-	93	2 202	2	90	2 106	
043000	LANDKREIS	357	11	-	38	-	-	309	593	3	40	550	
043111	EPELBOERN	162	-	-	-	-	-	162	48	-	-	48	
043112	ILLINGEN	70	-	-	-	-	-	70	180	15	-	165	
043113	MERCHWEILER	54	-	-	-	-	-	54	103	-	-	103	
043114	NEUNKIRCHEN	431	-	-	171	-	-	260	384	55	-	309	
043115	OTTWEILER	62	-	-	-	-	-	62	302	-	-	302	
043116	SCHIFFWEILER	7	-	-	-	-	-	7	59	-	-	59	
043117	SPIESEN-ELVERSBERG	274	-	-	2	-	-	273	9	-	-	9	
043	LANDKREIS NEUNKIRCHEN	1 417	11	-	211	-	-	1 197	1 678	73	40	1 545	
044000	LANDKREIS	350	-	-	-	1	-	349	633	8	-	613	
044111	DILLINGEN	26	3	2	2	10	1	9	88	7	31	41	
044112	LEBACH	83	-	-	83	-	-	-	59	-	-	58	
044113	NALBACH	5	-	-	2	-	-	3	12	-	-	12	
044114	REHLINGEN-SIERSBURG	34	-	-	-	-	-	34	261	-	-	261	
044115	SAARLOUIS	924	-	-	924	-	-	-	563	-	63	500	
044116	SAARWELLINGEN	17	-	-	2	-	-	14	382	-	-	382	
044117	SCHMELZ	38	-	-	38	-	-	-	29	-	-	29	
044118	SCHWALBACH	42	-	-	42	-	-	-	311	-	53	258	
044119	UEBERHERRN	8	-	-	2	-	-	6	9	-	-	9	
044120	WADGASSEN	6	-	-	-	-	-	6	137	-	-	137	
044121	WALLERFANGEN	24	-	-	-	-	-	24	9	-	-	9	
044122	BOUS	68	-	-	68	-	-	-	22	-	-	22	
044123	ENSDORF	13	-	-	-	-	-	13	5	-	-	5	
044	LANDKREIS SAARLOUIS	1 678	3	2	1 163	11	1	458	2 520	15	147	2 336	
045000	LANDKREIS	185	-	-	-	-	-	185	476	-	-	476	
045111	BEXBACH	24	-	-	-	-	-	24	27	-	-	27	
045112	BLIESKASTEL	60	1	-	9	7	-	43	73	6	-	67	
045113	GRSHEIM	94	-	-	-	-	-	94	145	-	-	145	
045114	HOMBURG	243	-	-	-	-	-	243	324	-	-	324	
045115	KIRKEL	12	-	-	12	-	-	-	21	-	-	21	
045116	MANDELBACHTAL	109	-	-	-	-	-	109	419	-	-	419	
045117	ST. INGBERT	87	-	-	-	7	4	76	689	28	25	636	
045	SAARPFALZ-KREIS	814	1	-	21	14	4	774	2 174	34	25	2 115	
046000	LANDKREIS	225	-	-	-	-	-	225	843	-	-	843	
046111	FREISEN	-	-	-	-	-	-	-	-	-	-	-	
046112	MARPINGEN	129	-	-	4	-	-	125	19	-	-	19	
046113	NAMBORN	4	-	-	-	-	-	4	383	-	-	383	
046114	NOHFELDEN	49	-	-	22	-	-	27	710	-	-	710	
046115	NONNWEILER	3	-	-	-	-	-	3	339	-	-	339	
046116	OBERTHAL	23	-	-	23	-	-	-	15	-	-	15	
046117	ST. WENDEL	273	-	-	26	-	-	247	228	-	1	227	
046118	THOLEY	15	-	-	15	-	-	-	16	-	-	16	
046	LANDKREIS ST. WENDEL	721	-	-	90	-	-	631	2 553	-	1	2 552	
	SAARLAND	6 200	23	2	1 793	224	5	4 156	15 626	221	318	14 997	



GEMEINDEVERBAENDE NACH AUFGABENBEREICHEN UND GEBIETSKOERPERSCHAFTEN FUER DAS JAHR 1997  
DM -

UND ORDNUNG		SCHULEN										GE- MEINDE- SCHLUES- SELNR.
KATA- STROPHEN- SCHUTZ	RETTUNGS- DIENST	INS- GESAMT	SCHUL- VER- WALTUNG	ALLGEMEINBILDENDE SCHULEN					BERUFSBILDENDE SCHULEN		SONSTIGES SCHUL- WESEN	
				GRUND- SCHULEN	ER- WEITERTE REAL- SCHULEN	GYM- NASIEN	SONDER- SCHULEN	GESAMT- SCHULEN	INS- GESAMT	DARUNTER BERUFS- SCHULEN U. DGL.		
14	16	2	20	21	22	23	27	28	24,25,26	24	29	
12	13	14	15	16	17	18	19	20	21	22	23	
-	-	552	8	-	71	60	17	54	341	323	-	041000
44	-	65	-	65	-	-	-	-	-	-	-	041100
-	-	-	-	-	-	-	-	-	-	-	-	041511
-	-	17	-	17	-	-	-	-	-	-	-	041512
-	-	32	-	32	-	-	-	-	-	-	-	041513
-	-	32	-	32	-	-	-	-	-	-	-	041514
-	-	72	-	72	-	-	-	-	-	-	-	041515
-	-	12	8	4	-	-	-	-	-	-	-	041516
-	-	51	-	51	-	-	-	-	-	-	-	041517
-	-	3	-	3	-	-	-	-	-	-	-	041518
-	-	82	-	82	-	-	-	-	-	-	-	041519
44	-	918	16	358	71	60	17	54	341	323	-	041
4	-	11 072	-	-	4 624	120	2	6 119	197	188	9	042000
2	-	20	-	20	-	-	-	-	-	-	-	042111
-	-	11	-	11	-	-	-	-	-	-	-	042112
-	-	25	-	25	-	-	-	-	-	-	-	042113
-	-	-	-	-	-	-	-	-	-	-	-	042114
-	-	30	-	30	-	-	-	-	-	-	-	042115
-	-	20	-	20	-	-	-	-	-	-	-	042116
-	-	25	-	25	-	-	-	-	-	-	-	042117
6	-	11 203	-	131	4 624	120	2	6 119	197	188	9	042
-	-	490	-	-	209	74	11	103	93	93	-	043000
-	-	24	-	24	-	-	-	-	-	-	-	043111
-	-	1	-	1	-	-	-	-	-	-	-	043112
-	-	-	-	-	-	-	-	-	-	-	-	043113
20	-	243	-	243	-	-	-	-	-	-	-	043114
-	-	13	-	13	-	-	-	-	-	-	-	043115
-	-	7	-	7	-	-	-	-	-	-	-	043116
-	-	3	-	3	-	-	-	-	-	-	-	043117
20	-	781	-	291	209	74	11	103	93	93	-	043
12	-	1 160	-	-	534	266	21	93	226	204	21	044000
9	-	27	1	27	-	-	-	-	-	-	-	044111
-	-	22	-	22	-	-	-	-	-	-	-	044112
-	-	3	-	3	-	-	-	-	-	-	-	044113
-	-	61	-	61	-	-	-	-	-	-	-	044114
-	-	47	-	47	-	-	-	-	-	-	-	044115
-	-	24	-	24	-	-	-	-	-	-	-	044116
-	-	7	-	7	-	-	-	-	-	-	-	044117
-	-	45	-	45	-	-	-	-	-	-	-	044118
-	-	-	-	-	-	-	-	-	-	-	-	044119
-	-	37	-	3	-	-	-	33	-	-	-	044120
-	-	-	-	-	-	-	-	-	-	-	-	044121
-	-	27	-	27	-	-	-	-	-	-	-	044122
-	-	10	-	10	-	-	-	-	-	-	-	044123
21	-	1 470	1	276	534	266	21	126	226	204	21	044
-	-	537	2	-	202	98	12	53	149	149	19	045000
-	-	6	-	6	-	-	-	-	-	-	-	045111
-	-	23	-	23	-	-	-	-	-	-	-	045112
-	-	-	-	-	-	-	-	-	-	-	-	045113
-	-	10	-	10	-	-	-	-	-	-	-	045114
-	-	24	-	24	-	-	-	-	-	-	-	045115
-	-	33	-	33	-	-	-	-	-	-	-	045116
-	-	19	-	19	-	-	-	-	-	-	-	045117
-	-	652	2	115	202	98	12	53	149	149	19	045
-	-	412	-	-	114	47	39	13	186	186	13	046000
-	-	26	-	26	-	-	-	-	-	-	-	046111
-	-	15	-	15	-	-	-	-	-	-	-	046112
-	-	16	-	16	-	-	-	-	-	-	-	046113
-	-	7	-	7	-	-	-	-	-	-	-	046114
-	-	23	-	23	-	-	-	-	-	-	-	046115
-	-	2	-	2	-	-	-	-	-	-	-	046116
-	-	15	-	15	-	-	-	-	-	-	-	046117
-	-	46	-	46	-	-	-	-	-	-	-	046118
-	-	562	-	150	114	47	39	13	186	186	13	046
91	-	15 586	19	1 321	5 754	665	102	6 468	1 192	1 143	62	SAARLAND

GE- MEINDE- SCHLUES- SELNR.	STADTVERBAND BZW. LANDKREIS GEMEINDE LAND	WISSENSCHAFT, FORSCHUNG, KULTURPFLEGE										
		INS- GESAMT	VER- WALTUNG KULTU- RELLER ANGE- LEGEN- HEITEN	WISSEN- SCHAFT UND FOR- SCHUNG	MUSEEN, SAMM- LUNGEN, AUS- STEL- LUNGEN	THEATER, KON- ZERTE, MUSIK- PFLEGE	SONSTIGE KUNST- PFLEGE	VOLKS- HOCH- SCHULEN	OEFFENT- LICHE BUECHE- REIEN	SONSTIGE VOLKS- BILDUNG	NATUR- SCHUTZ, LAND- SCHAFTS- PFLEGE	HEIMAT- PFLEGE, KIRCHEN
		3	30	31	32	33	34	350	352	355	360	366,37
		24	25	26	27	28	29	30	31	32	33	34
041000	STADTVERBAND	87	-	-	-	-	-	-	-	-	5	83
041100	SAARBRUECKEN	283	-	-	39	7	55	-	25	21	-	136
041511	FRIEDRICHSTHAL	-	-	-	-	-	-	-	-	-	-	-
041512	GROSSROSSELN	-	-	-	-	-	-	-	-	-	-	-
041513	HEUSWEILER	-	-	-	-	-	-	-	-	-	-	-
041514	KLEINBLITTERSDORF	-	-	-	-	-	-	-	-	-	-	-
041515	PUETTLINGEN	6	-	-	-	-	6	-	-	-	-	-
041516	QUIERSCHIED	15	-	-	-	-	-	-	15	-	-	-
041517	RIEGELSBERG	68	-	-	-	-	-	-	-	-	-	68
041518	SULZBACH	-	-	-	-	-	-	-	-	-	-	-
041519	VOELKLINGEN	17	-	-	-	-	-	17	-	-	-	-
041	STADTVERB. SAARBRUECKEN	476	-	-	39	7	61	17	40	21	5	287
042000	LANDKREIS	303	-	-	-	-	-	-	-	-	-	303
042111	BECKINGEN	48	-	-	-	13	-	-	-	-	-	35
042112	LOSHEIM AM SEE	-	-	-	-	-	-	-	-	-	-	-
042113	MERZIG	8	-	-	-	-	-	-	-	-	-	8
042114	METTLACH	-	-	-	-	-	-	-	-	-	-	-
042115	PERL	5	-	-	-	-	-	-	-	-	-	5
042116	WADERN	13	-	-	-	-	-	-	-	-	-	13
042117	WEISKIRCHEN	-	-	-	-	-	-	-	-	-	-	-
042	LANDKREIS MERZIG-WADERN	377	-	-	-	13	-	-	-	-	-	364
043000	LANDKREIS	12	-	-	-	-	-	12	-	-	-	-
043111	EPELBOERN	23	10	-	-	13	-	-	-	-	-	-
043112	ILLINGEN	-	-	-	-	-	-	-	-	-	-	-
043113	MERCHWEILER	12	11	-	1	-	-	-	-	-	-	-
043114	NEUNKIRCHEN	634	-	-	609	5	-	16	4	-	-	-
043115	OTTWEILER	72	-	-	-	72	-	-	-	-	-	-
043116	SCHIFFWEILER	-	-	-	-	-	-	-	-	-	-	-
043117	SPIESEN-ELVERSBERG	-	-	-	-	-	-	-	-	-	-	-
043	LANDKREIS NEUNKIRCHEN	753	21	-	610	90	-	28	4	-	-	-
044000	LANDKREIS	46	-	-	3	-	-	24	-	-	10	10
044111	DILLINGEN	6	-	-	-	-	-	6	-	-	-	6
044112	LEBACH	10	-	-	-	-	-	-	10	-	-	-
044113	NALBACH	-	-	-	-	-	-	-	-	-	-	-
044114	REHLINGEN-SIERSBURG	34	-	-	-	-	-	-	-	-	34	-
044115	SAARLOUIS	29	-	-	18	-	-	1	6	-	4	-
044116	SAARWELLINGEN	-	-	-	-	-	-	-	-	-	-	-
044117	SCHWELZ	-	-	-	-	-	-	-	-	-	-	-
044118	SCHWALBACH	-	-	-	-	-	-	-	-	-	-	-
044119	UEBERHERRN	-	-	-	-	-	-	-	-	-	-	-
044120	WADGASSEN	14	-	-	-	4	-	-	-	-	-	10
044121	WALLERFANGEN	-	-	-	-	-	-	-	-	-	-	-
044122	BOUS	-	-	-	-	-	-	-	-	-	-	-
044123	ENSDORF	7	-	-	-	-	-	7	-	7	-	-
044	LANDKREIS SAARLOUIS	146	-	-	21	4	-	25	16	7	48	26
045000	LANDKREIS	19	-	-	-	-	-	15	-	-	4	-
045111	BEXBACH	5	-	-	-	1	-	-	-	-	-	4
045112	BLIESKASTEL	2	2	-	-	-	-	-	-	-	-	-
045113	GRERSHEIM	4	-	-	-	-	-	-	-	-	-	4
045114	HOMSBURG	9	-	-	-	-	-	-	-	-	-	9
045115	KIRKEL	-	-	-	-	-	-	-	-	-	-	-
045116	HANDELBACHTAL	52	-	-	-	-	-	-	-	-	39	13
045117	ST.INGBERT	14	1	-	-	3	-	3	4	-	-	2
045	SAARPFALZ-KREIS	105	3	-	-	4	-	18	4	-	43	32
046000	LANDKREIS	73	-	-	-	-	-	-	-	-	-	73
046111	FREISEN	-	-	-	-	-	-	-	-	-	-	-
046112	MARPINGEN	-	-	-	-	-	-	-	-	-	-	-
046113	NAMBORN	-	-	-	-	-	-	-	-	-	-	-
046114	NOHFELDEN	-	-	-	-	-	-	-	-	-	-	-
046115	NONNWEILER	50	-	-	-	-	-	-	-	50	-	-
046116	OBERTHAL	-	-	-	-	-	-	-	-	-	-	-
046117	ST.WENDEL	5	-	-	-	-	-	-	5	-	-	-
046118	THOLEY	-	-	-	-	-	-	-	-	-	-	-
046	LANDKREIS ST.WENDEL	128	-	-	-	-	-	-	5	50	-	73
	SAARLAND	1 985	24	-	670	118	61	88	69	78	96	782

GEMEINDEVERBAENDE NACH AUFGABENBEREICHEN UND GEBIETSKOERPERSCHAFTEN FUER DAS JAHR 1997  
DM -

SOZIALE SICHERUNG											GE- MEINDE- SCHLUES- SELNR.
INS- GESAMT	SOZIAL- VER- WALTUNG	SOZIALHILFE NACH DEM BSHG		LEISTUNGEN NACH DEM ASYL- BEWERBER- LEISTUNG- GESETZ	SOZIALE EINRICH- TUNGEN, KRIEGS- OPFER- FUERSORGE U. AEHNL. MASSNAHMEN	JUGENDHILFE NACH DEM KJHG		EINRICHTUNGEN DER JUGENDHILFE		SONSTIGE SOZIALE ANGELEGEN- HEITEN (EINSCHL. KINDER- GELD)	
		INS- GESAMT	DARUNTER HILFE Z. LEBENS- UNTERHALT			INS- GESAMT	DARUNTER HILFE ZUR ER- ZIEHUNG	INS- GESAMT	DARUNTER TAGESEIN- RICHTUNGEN F. KINDER		
4	40	41	410	42	43,44	45	455	46	464	47,48,49	
35	36	37	38	39	40	41	42	43	44	45	
1 307	-	-	-	-	-	-	-	1 307	1 233	-	041000
953	80	-	-	-	-	-	-	873	866	-	041100
2	2	-	-	-	-	-	-	-	-	-	041511
29	-	-	-	-	-	-	-	29	29	-	041512
137	-	-	-	-	-	-	-	137	136	-	041513
112	-	-	-	-	-	-	-	112	112	-	041514
-	-	-	-	-	-	-	-	-	-	-	041515
56	-	-	-	-	-	-	-	56	56	-	041516
430	-	-	-	-	-	-	-	430	423	-	041517
60	-	-	-	-	-	-	-	60	60	-	041518
92	11	-	-	-	-	-	-	81	35	-	041519
3 178	93	-	-	-	-	-	-	3 085	2 950	-	041
332	-	-	-	-	-	8	2	324	263	-	042000
-	-	-	-	-	-	-	-	-	-	-	042111
-	-	-	-	-	-	-	-	-	-	-	042112
42	-	-	-	-	-	-	-	42	31	-	042113
16	-	-	-	-	-	-	-	16	16	-	042114
12	-	-	-	-	-	-	-	12	-	-	042115
440	-	-	-	-	-	-	-	6	6	434	042116
-	-	-	-	-	-	-	-	-	-	-	042117
842	-	-	-	-	-	8	2	400	316	434	042
321	-	-	-	-	-	-	-	269	234	52	043000
50	-	-	-	-	-	-	-	50	38	-	043111
184	-	-	-	-	-	-	-	161	161	24	043112
41	-	-	-	-	9	-	-	33	14	-	043113
248	-	-	-	-	-	-	-	232	164	17	043114
239	-	-	-	-	-	-	-	239	239	-	043115
-	-	-	-	-	-	-	-	-	-	-	043116
2	-	-	-	-	-	-	-	2	-	-	043117
1 085	-	-	-	-	9	-	-	986	850	93	043
939	10	-	-	-	-	-	-	872	845	56	044000
5	2	-	-	-	-	-	-	3	3	-	044111
27	-	-	-	-	-	-	-	27	21	-	044112
-	-	-	-	-	-	-	-	-	-	-	044113
258	-	-	-	-	-	-	-	258	258	-	044114
129	-	-	-	-	115	-	-	14	14	-	044115
106	-	-	-	-	-	-	-	-	-	106	044116
-	-	-	-	-	-	-	-	-	-	-	044117
136	-	-	-	-	-	10	-	88	81	38	044118
-	-	-	-	-	-	-	-	-	-	-	044119
2	-	-	-	-	-	-	-	2	-	-	044120
15	-	-	-	-	-	-	-	15	15	-	044121
37	-	-	-	-	-	-	-	37	37	-	044122
-	-	-	-	-	-	-	-	-	-	-	044123
1 654	12	-	-	-	115	10	-	1 316	1 274	200	044
1 420	-	-	-	-	-	10	-	1 385	1 379	25	045000
14	-	-	-	-	-	-	-	14	10	-	045111
441	-	-	-	-	-	-	-	441	423	-	045112
32	-	-	-	-	-	-	-	32	32	-	045113
394	-	-	-	-	-	-	-	394	380	-	045114
93	-	-	-	-	-	-	-	10	-	83	045115
8	-	-	-	-	-	-	-	-	-	8	045116
329	-	-	-	-	-	-	-	305	287	24	045117
2 731	-	-	-	-	-	10	-	2 581	2 511	140	045
386	-	-	-	-	-	-	-	282	240	104	046000
3	-	-	-	-	-	-	-	3	3	-	046111
10	8	-	-	-	-	-	-	2	2	-	046112
8	-	-	-	-	-	-	-	8	8	-	046113
25	-	-	-	-	-	-	-	25	25	-	046114
152	-	-	-	-	-	-	-	152	151	-	046115
4	-	-	-	-	-	-	-	4	-	-	046116
294	-	-	-	-	-	-	-	223	34	70	046117
-	-	-	-	-	-	-	-	-	-	-	046118
882	8	-	-	-	-	-	-	699	463	174	046
10 372	113	-	-	-	124	28	2	9 067	8 364	1 041	SAARLAND

NOCH: 3.4.4. VERMOEGENSERWERB UND INVESTITIONSFOERDERUNGSMASSNAHMEN DER GEMEINDEN UND  
- 1000

GE- MEINDE- SCHLUES- SELNR.	STADTVERBAND BZW. LANDKREIS GEMEINDE LAND	GESUNDHEIT, SPORT, ERHOLUNG								BAU		
		INS- GESAMT	KRANKEN- HAEUSER	UEBRIGES GESUND- HEITS- WESEN U. VER- WALTUNG	FOER- DERUNG DES SPORTS	EIGENE SPORT- STAETTEN	BADE- AN- STALTEN	PARK- UND GARTEN- ANLAGEN	SONSTIGE ER- HOLUNGS- EINRICH- TUNGEN	INS- GESAMT	BAU- VER- WALTUNG	STAEDTE- PLANUNG, VER- MESSUNG, BAU- ORDNUNG
		5	51	50,54	55	56	57	58	59	6	60	61
		46	47	48	49	50	51	52	53	54	55	56
041000	STADTVERBAND	49	-	49	-	-	-	-	-	-	-	-
041100	SAARBRUECKEN	4 597	3 514	-	20	905	54	105	-	3 547	-	93
041511	FRIEDRICHSTHAL	227	227	-	-	-	-	-	-	8	-	8
041512	GROSSROSSELN	187	187	-	-	-	-	-	-	-	-	-
041513	HEUSWEILER	400	377	-	-	17	-	-	5	48	-	-
041514	KLEINBLITTERSDORF	248	248	-	-	-	-	-	-	31	-	-
041515	PUETTLINGEN	887	396	-	-	120	305	66	-	56	50	-
041516	QUIERSCHIED	293	292	-	1	-	-	-	-	13	-	-
041517	RIEGELSBURG	378	282	-	-	-	96	-	-	196	-	6
041518	SULZBACH	375	373	-	-	2	-	-	-	415	-	388
041519	VOELKLINGEN	1 084	829	-	-	52	9	195	-	1 561	60	154
041	STADTVERB. SAARBRUECKEN	8 725	6 725	49	21	1 096	464	366	5	5 875	110	649
042000	LANDKREIS	5	-	5	-	-	-	-	-	-	-	-
042111	BECKINGEN	322	306	-	15	1	-	-	-	56	-	-
042112	LOSHEIM AM SEE	431	412	-	1	14	-	-	4	450	-	2
042113	MERZIG	585	585	-	-	-	-	-	-	397	-	-
042114	METTLACH	226	226	-	-	-	-	-	-	177	-	-
042115	PERL	121	116	-	-	-	5	-	-	269	-	37
042116	WADERN	323	323	-	-	-	-	-	-	51	-	38
042117	WEISKIRCHEN	120	120	-	-	-	-	-	-	26	-	-
042	LANDKREIS MERZIG-WADERN	2 133	2 088	5	16	15	5	-	4	1 426	-	77
043000	LANDKREIS	11	-	11	-	-	-	-	-	1	1	-
043111	EPPELORN	341	323	-	18	-	-	-	-	114	5	-
043112	ILLINGEN	392	360	-	28	4	-	-	-	129	-	-
043113	MERCHWEILER	219	219	-	-	-	-	-	-	22	-	-
043114	NEUNKIRCHEN	1 221	973	-	248	-	-	-	-	627	-	355
043115	OTTWEILER	312	297	-	-	-	11	4	-	223	-	23
043116	SCHIFFWEILER	341	337	-	-	-	4	-	-	77	-	-
043117	SPIESEN-ELVERSBERG	285	285	-	-	-	-	-	-	100	-	-
043	LANDKREIS NEUNKIRCHEN	3 122	2 794	11	294	4	15	4	-	1 293	6	378
044000	LANDKREIS	12	-	12	-	-	-	-	-	-	-	-
044111	DILLINGEN	423	415	-	-	7	-	1	-	355	1	-
044112	LEBACH	452	444	-	-	-	-	-	8	59	-	-
044113	NALBACH	180	180	-	-	-	-	-	-	-	-	-
044114	REHLINGEN-SIERSBURG	294	294	-	-	-	-	-	-	-	-	-
044115	SAARLOUIS	2 152	723	-	25	3	1 400	-	-	358	-	-
044116	SAARWELLINGEN	265	264	-	-	-	-	-	2	87	-	-
044117	SCHMELZ	327	327	-	-	-	-	-	-	8	-	-
044118	SCHWALBACH	714	362	70	-	-	282	-	-	169	-	119
044119	UEBERHERRN	356	224	-	132	-	-	-	-	83	-	-
044120	WADGASSEN	365	357	-	3	3	1	-	1	63	-	-
044121	WALLERFANGEN	194	187	-	-	-	-	-	7	14	-	-
044122	BOUS	145	145	-	-	-	-	-	-	-	-	-
044123	ENSDORF	128	128	-	-	-	-	-	-	644	-	642
044	LANDKREIS SAARLOUIS	6 007	4 050	82	160	13	1 683	1	18	1 840	1	761
045000	LANDKREIS	-	-	-	-	-	-	-	-	18	-	18
045111	BEXBACH	417	366	-	48	-	-	3	-	426	-	425
045112	BLIESKASTEL	437	434	-	-	-	-	3	-	21	-	-
045113	GRERSHEIM	135	135	-	-	-	-	-	-	94	2	-
045114	HOMBURG	1 164	861	-	300	2	-	-	-	629	111	371
045115	KIRKEL	262	187	-	-	-	76	-	-	125	125	-
045116	MANDELBACHTAL	240	223	-	15	-	-	-	1	219	-	87
045117	ST. INGBERT	794	771	-	-	10	-	13	-	480	13	20
045	SAARPFALZ-KREIS	3 449	2 977	-	363	12	76	19	1	2 012	251	921
046000	LANDKREIS	16	-	16	-	-	-	-	-	-	-	-
046111	FREISEN	214	165	5	5	-	39	-	-	10	-	-
046112	MARPINGEN	226	223	-	-	3	-	-	-	78	-	2
046113	NAMBORN	144	144	-	-	-	-	-	-	8	-	-
046114	NOHFELDEN	209	207	-	-	-	2	-	-	-	-	-
046115	NONNWEILER	198	173	-	1	24	-	-	-	-	-	-
046116	OBERTHAL	124	124	-	-	-	-	-	-	32	-	-
046117	ST. WENDEL	534	521	-	-	4	-	10	-	206	-	40
046118	THOLEY	1 555	252	3	-	-	1 300	-	-	19	-	-
046	LANDKREIS ST. WENDEL	3 220	1 809	24	6	31	1 341	10	-	353	-	42
	SAARLAND	26 656	20 443	171	860	1 171	3 584	400	28	12 799	368	2 828

GEMEINDEVERBAENDE NACH AUFGABENBEREICHEN UND GEBIETSKOERPERSCHAFTEN FUER DAS JAHR 1997  
DM -

UND WOHNUNGSWESEN, VERKEHR							OEFFENTLICHE EINRICHTUNGEN, WIRTSCHAFTSFOERDERUNG					GE- MEINDE- SCHLUES- SELNR.
WOHNUNGS- BAU- FOER- DERUNG	GE- MEINDE- STRASSEN	BUNDES- UND LANDES- STRASSEN	STRASSEN- BE- LEUCHTUNG	STRASSEN- REI- NIGUNG	PARK- EINRICH- TUNGEN	WASSER- LAEUFE, WASSER- BAU	INS- GESAMT	ABWASSER- BE- SEITIGUNG	ABFALL- BE- SEITIGUNG	MAERKTE	SCHLACHT- UND VIEHHOEFE	
62	63	66	670	675	68	69	7	70	72	73	74	
57	58	59	60	61	62	63	64	65	66	67	68	
-	-	-	-	-	-	-	73	-	-	-	-	041000
2 218	121	665	-	-	450	-	31	-	-	-	-	041100
-	-	-	-	-	-	-	15	-	-	-	-	041511
-	-	-	-	-	-	-	33	-	-	-	-	041512
-	-	-	48	-	-	-	97	-	-	-	-	041513
3	12	-	16	-	-	-	4	-	-	-	-	041514
-	6	-	-	-	-	-	36	-	-	-	-	041515
-	-	-	13	-	-	-	100	-	-	-	-	041516
-	-	-	190	-	-	-	140	27	-	-	-	041517
-	-	19	-	8	-	-	82	-	-	-	-	041518
-	1 068	-	-	279	-	-	1 479	-	1 127	-	-	041519
2 221	1 207	684	267	287	450	-	2 090	27	1 127	-	-	041
-	-	-	-	-	-	-	41	-	-	-	-	042000
-	7	-	49	-	-	-	58	-	-	-	-	042111
428	20	-	-	-	-	-	624	-	-	-	-	042112
382	-	-	15	-	-	-	689	-	-	-	-	042113
-	177	-	-	-	-	-	250	-	-	-	-	042114
211	5	-	17	-	-	-	142	-	-	-	-	042115
-	13	-	-	-	-	-	28	-	-	-	-	042116
-	26	-	-	-	-	-	-	-	-	-	-	042117
1 021	248	-	81	-	-	-	1 832	-	-	-	-	042
-	-	-	-	-	-	-	289	-	278	-	-	043000
48	2	-	-	-	-	-	59	275	-	-	-	043111
-	-	-	8	-	-	-	121	183	-	5	-	043112
-	-	-	-	-	-	-	22	65	12	-	-	043113
-	211	-	-	61	-	-	553	8	-	-	-	043114
160	-	11	29	-	-	-	55	-	-	-	-	043115
-	1	-	65	-	-	-	12	753	-	-	-	043116
-	100	-	-	-	-	-	367	-	-	-	-	043117
208	314	11	102	61	-	214	2 540	20	283	-	-	043
-	-	-	-	-	-	-	64	-	-	-	-	044000
353	-	-	-	1	-	-	22	6	-	-	-	044111
50	9	-	-	-	-	-	122	-	-	-	-	044112
-	-	-	-	-	-	-	10	-	-	-	-	044113
-	-	-	-	-	-	-	174	-	-	-	-	044114
199	-	-	-	154	5	-	3 020	218	458	-	-	044115
-	80	-	7	-	-	-	134	-	-	-	-	044116
-	-	-	8	-	-	-	458	-	-	-	-	044117
-	13	-	37	-	-	-	94	-	-	-	-	044118
-	74	-	9	-	-	-	75	-	-	-	-	044119
-	11	-	52	-	-	-	114	8	1	-	-	044120
-	-	-	14	-	-	-	129	-	-	-	-	044121
-	-	-	-	-	-	-	22	-	-	-	-	044122
-	-	-	2	-	-	-	3	-	-	-	-	044123
602	187	-	129	155	5	-	4 441	232	459	-	-	044
-	-	-	-	-	-	-	286	-	39	-	-	045000
-	1	-	-	-	-	-	150	-	6	-	-	045111
-	21	-	-	-	-	-	373	-	-	-	-	045112
-	92	-	-	-	-	-	12	-	-	-	-	045113
-	147	-	-	-	-	-	756	29	7	-	-	045114
-	-	-	-	-	-	-	29	-	-	-	-	045115
-	132	-	-	-	-	-	112	-	-	-	-	045116
-	76	-	-	371	-	-	534	-	104	5	-	045117
-	469	-	-	371	-	-	2 252	29	156	5	-	045
-	-	-	-	-	-	-	289	-	-	-	-	046000
-	10	-	-	-	-	-	48	-	-	-	-	046111
-	76	-	-	-	-	-	28	-	-	-	-	046112
-	-	-	8	-	-	-	61	-	-	-	-	046113
-	-	-	-	-	-	-	77	-	4	-	-	046114
-	-	-	-	-	-	-	363	-	-	-	-	046115
32	-	-	-	-	-	-	121	-	-	-	-	046116
121	40	-	-	4	-	-	297	-	-	-	-	046117
-	-	-	19	-	-	-	46	-	-	-	-	046118
153	126	-	27	4	-	-	1 330	-	4	-	-	046
4 205	2 551	695	606	878	455	214	14 485	308	2 029	5	-	SAARLAND

NOCH: 3.4.4. VERMOEGENSERWERB UND INVESTITIONSFOERDERUNGSMASSNAHMEN DER GEMEINDEN UND  
- 1000

GE- MEINDE- SCHLUES- SELNR.	STADTVERBAND BZW. LANDKREIS GEMEINDE LAND	NOCH: OEFFENTL. EINRICHT., WIRTSCHAFTSFOERDERUNG					WIRTSCHAFTLICHE UNTERNEH-				
		BESTAT- TUNGS- WESEN	SONSTIGE OEFFENT- LICHE EINRICHT- TUNGEN	HILFS- BETRIEBE DER VER- WALTUNG	FOER- DERUNG DER LAND- U. FORST- WIRT- SCHAFT	FREMDE- VERKEHR, FOERDER. VON WIRT- SCHAFT U. VERKEHR	INS- GESAMT	VERWALT. DER WIRT- SCHAFTL. UNTER- NEHMEN	VERSORGUNGSUNTERNEH-		
									INS- GESAMT	ELEKTRI- ZITAETS- VERSORG.	DARUN- VER- SORGUNG
75	76	77	78	79	8	80	81	810			
		69	70	71	72	73	74	75	76	77	78
041000	STADTVERBAND	-	-	-	18	54	31	-	-	-	-
041100	SAARBRUECKEN	-	-	-	-	31	2 879	-	-	-	-
041511	FRIEDRICHSTHAL	-	-	15	-	-	2	-	-	-	-
041512	GROSSROSSELN	-	-	33	-	-	92	-	-	-	-
041513	HEUSWEILER	5	4	88	-	-	171	-	-	-	-
041514	KLEINBLITERSDORF	-	-	4	-	-	25	-	-	-	-
041515	PUETTLINGEN	3	-	33	-	-	11	-	-	-	-
041516	QUIERSCHIED	-	-	76	-	24	227	-	-	-	-
041517	RIEGELSBURG	2	81	31	-	-	-	-	-	-	-
041518	SULZBACH	10	-	72	-	-	83	-	-	-	-
041519	VOELKLINGEN	169	-	171	-	12	825	-	-	-	-
041	STADTVERB. SAARBRUECKEN	189	85	523	18	121	4 346	-	-	-	-
042000	LANDKREIS	-	-	-	39	2	-	-	-	-	-
042111	BECKINGEN	5	2	51	-	-	172	-	-	-	-
042112	LOSHEIM AM SEE	7	1	23	-	593	2 568	-	-	-	-
042113	MERZIG	-	7	540	118	24	863	-	-	-	-
042114	METTLACH	-	-	-	-	250	157	-	-	-	-
042115	PERL	2	-	90	50	-	4	-	-	-	-
042116	WADERN	-	-	28	-	-	399	-	-	-	-
042117	WEISKIRCHEN	-	-	-	-	-	18	-	-	-	-
042	LANDKREIS MERZIG-WADERN	14	10	732	207	869	4 181	-	-	-	-
043000	LANDKREIS	-	-	11	-	1	-	-	-	-	-
043111	EPELBOREN	152	23	93	4	2	267	-	-	-	-
043112	ILLINGEN	-	-	46	-	132	410	-	-	-	-
043113	MERCHWEILER	2	4	46	-	-	294	-	-	-	-
043114	NEUNKIRCHEN	60	12	429	-	45	384	-	-	-	-
043115	OTTWEILER	-	-	55	-	-	44	-	-	-	-
043116	SCHIFFWEILER	-	-	59	-	694	73	-	-	-	-
043117	SPIESEN-ELVERSBERG	8	-	359	-	-	47	-	-	-	-
043	LANDKREIS NEUNKIRCHEN	222	39	1 098	4	874	1 519	-	-	-	-
044000	LANDKREIS	-	3	36	18	7	28	-	-	-	-
044111	DILLINGEN	1	1	14	-	-	625	-	-	-	-
044112	LEBACH	5	10	108	-	-	329	-	-	-	-
044113	NALBACH	-	3	7	-	-	68	-	-	-	-
044114	REHLINGEN-SIERSBURG	1	11	162	-	-	151	-	-	-	-
044115	SAARLOUIS	20	3	614	-	1 708	1 853	-	-	-	-
044116	SAARWELLINGEN	10	8	115	-	-	139	-	-	-	-
044117	SCHMELZ	-	20	48	-	390	6	-	-	-	-
044118	SCHWALBACH	-	44	50	-	-	33	-	-	-	-
044119	UEBERHERRN	-	-	59	-	16	130	-	-	-	-
044120	WADGASSEN	-	-	105	-	-	272	128	-	-	-
044121	WALLERFANGEN	25	-	104	-	-	5	-	-	-	-
044122	BOUS	-	-	22	-	-	6	-	-	-	-
044123	ENSDORF	-	-	3	-	-	8	-	-	-	-
044	LANDKREIS SAARLOUIS	62	103	1 447	18	2 121	3 653	128	-	-	-
045000	LANDKREIS	-	-	-	-	247	-	-	-	-	-
045111	BEXBACH	16	6	122	-	-	159	-	-	-	-
045112	BLIESKASTEL	-	10	364	-	-	700	-	-	-	-
045113	GRSHEIM	-	3	9	-	-	26	-	-	-	-
045114	HOMBURG	41	-	678	-	1	362	-	-	-	-
045115	KIRKEL	-	-	-	-	29	174	50	50	-	-
045116	MANDELBACHTAL	11	6	95	-	-	9	-	-	-	-
045117	ST. INGBERT	45	13	329	-	39	770	-	-	-	-
045	SAARPFALZ-KREIS	113	38	1 597	-	316	2 200	50	50	-	-
046000	LANDKREIS	-	-	-	33	255	12	-	-	-	-
046111	FREISEN	-	-	48	-	-	196	-	-	-	-
046112	MARPINGEN	-	-	28	-	-	44	-	-	-	-
046113	NAMBORN	15	-	45	-	-	139	-	-	-	-
046114	NOHFELDEN	-	-	73	-	-	224	-	-	-	-
046115	NONNWEILER	-	8	85	270	-	158	-	-	-	-
046116	OBERTHAL	2	-	70	10	38	18	-	-	-	-
046117	ST. WENDEL	30	41	226	-	-	1 387	4	-	-	-
046118	THOLEY	-	-	46	-	-	321	-	-	-	-
046	LANDKREIS ST. WENDEL	47	49	621	313	293	2 499	4	-	-	-
	SAARLAND	647	324	6 018	560	4 594	18 398	182	50	-	-

GEMEINDEVERBAENDE NACH AUFGABENBEREICHEN UND GEBIETSKOERPERSCHAFTEN FUER DAS JAHR 1997  
DM -

MEN, ALLGEMEINES GRUND- UND SONDERVERMOEGEN							ALLGEMEINE FINANZWIRTSCHAFT				AUFGABEN- BEREICHE		GE- MEINDE- SCHLUES- SELNR.
MEN- TER	VER- KEHRS- UNTER- NEHMEN	KOMB. VERSORG. UND VER- KEHRS- UNTER- NEHMEN	UNTER- NEHMEN DER WIRT- SCHAFTS- FOER- DERUNG	LAND- U. FORST- WIRT- SCHAFT- LICHE UNTER- NEHMEN	SONSTIGE WIRT- SCHAFT- LICHE UNTER- NEHMEN	ALLGE- MEINES GRUND- UND SONDER- VER- MOEGEN	INS- GESAMT	STEUERN, ALLGE- MEINE ZUWEI- SUNGEN UND UMLAGEN	SONSTIGE ALLGE- MEINE FINANZ- WIRT- SCHAFT	AB- WICKLUNG DER VORJAHRE (SOLL- FEHL- BETRAEGE)	INS- GE- SAMT		
817	82	83	84	85	86,87	88,89	9	90	91	92	999		
79	80	81	82	83	84	85	86	87	88	89	90		
-	-	-	-	-	-	31	-	-	-	-	3 959	041000	
-	-	-	-	23	1 870	986	-	-	-	-	14 216	041100	
-	-	-	-	-	-	2	-	-	-	-	267	041511	
-	-	-	-	-	-	92	-	-	-	-	398	041512	
-	-	-	-	-	-	171	-	-	-	-	1 564	041513	
-	-	-	-	-	-	25	-	-	-	-	546	041514	
-	-	-	-	-	-	11	-	-	-	-	1 262	041515	
-	-	-	-	-	-	227	-	-	-	-	822	041516	
-	-	-	-	-	-	-	-	-	-	-	1 729	041517	
-	-	-	-	-	-	83	-	-	-	-	1 035	041518	
-	-	-	-	4	-	821	-	-	-	-	5 663	041519	
-	-	-	-	27	1 870	2 449	-	-	-	-	31 461	041	
-	-	-	-	-	-	-	-	-	-	-	12 392	042000	
-	-	-	-	23	-	149	-	-	-	-	760	042111	
-	-	-	-	3	-	2 566	-	-	-	-	4 453	042112	
-	-	-	-	-	-	863	-	-	-	-	3 618	042113	
-	-	-	-	20	-	137	-	-	-	-	952	042114	
-	-	-	-	4	-	-	-	-	-	-	802	042115	
-	-	-	-	-	-	399	-	-	-	-	1 276	042116	
-	-	-	-	-	-	18	-	-	-	-	202	042117	
-	-	-	-	50	-	4 132	-	-	-	-	24 455	042	
-	-	-	-	-	-	-	-	-	-	-	2 073	043000	
-	-	-	-	-	-	267	-	-	-	-	1 303	043111	
-	-	-	-	-	-	410	-	-	-	-	1 551	043112	
-	-	-	202	-	-	92	-	-	-	-	809	043113	
-	-	-	100	-	-	284	-	-	-	-	4 725	043114	
-	-	-	-	-	-	44	-	-	-	-	1 324	043115	
-	-	-	-	-	-	73	-	-	-	-	1 319	043116	
-	-	-	-	-	-	47	-	-	-	-	1 087	043117	
-	-	-	302	-	-	1 217	-	-	-	-	14 191	043	
-	-	-	-	-	-	28	-	-	-	-	3 232	044000	
-	220	-	-	-	-	625	-	-	-	-	1 578	044111	
-	-	-	-	-	-	110	-	-	-	-	1 162	044112	
-	-	-	-	-	-	68	-	-	-	-	278	044113	
-	-	-	-	1	-	149	-	-	-	-	1 267	044114	
-	-	-	-	-	-	1 853	-	-	-	-	9 075	044115	
-	-	-	-	-	-	139	-	-	-	-	1 153	044116	
-	-	-	-	-	-	6	-	-	-	-	874	044117	
-	-	-	-	-	-	33	-	-	-	-	1 544	044118	
-	-	-	-	-	-	130	-	-	-	-	661	044119	
-	-	-	-	-	-	144	-	-	-	-	1 011	044120	
-	-	-	-	-	-	5	-	-	-	-	390	044121	
-	-	-	-	-	-	6	-	-	-	-	327	044122	
-	-	-	1	-	-	7	-	-	-	-	818	044123	
-	220	-	1	1	-	3 303	-	-	-	-	23 370	044	
-	-	-	-	-	-	-	-	-	-	-	2 940	045000	
-	-	-	-	-	-	159	-	-	-	-	1 229	045111	
-	-	-	-	4	-	696	-	-	-	-	2 130	045112	
-	-	-	-	-	-	26	-	-	-	-	541	045113	
-	-	-	-	-	100	262	-	-	-	-	3 891	045114	
-	-	-	-	-	-	124	-	-	-	-	740	045115	
-	-	-	-	3	-	6	-	-	-	-	1 200	045116	
-	-	-	-	-	-	770	-	-	-	-	3 716	045117	
-	-	-	-	7	100	2 043	-	-	-	-	16 387	045	
-	10	-	-	-	-	2	-	-	-	-	2 255	046000	
-	-	-	-	-	-	196	-	-	-	-	497	046111	
-	-	-	-	-	-	44	-	-	-	-	549	046112	
-	-	-	-	-	-	139	-	-	-	-	763	046113	
-	-	-	-	-	-	224	-	-	-	-	1 301	046114	
-	14	-	-	-	-	144	-	-	-	-	1 285	046115	
-	-	-	-	-	-	18	-	-	-	-	340	046116	
-	-	-	-	-	-	1 383	-	-	-	-	3 239	046117	
-	-	-	-	-	-	321	-	-	-	-	2 018	046118	
-	24	-	-	-	-	2 471	-	-	-	-	12 247	046	
-	244	-	303	85	1 970	15 615	-	-	-	-	122 111	SAARLAND	

3.4.5. UNMITTELBARE AUSGABEN\*) DER GEMEINDEN UND GEMEINDEVERBAENDE  
- 1000

GE- MEINDE- SCHLUES- SELNR.	STADTVERBAND BZW. LANDKREIS GEMEINDE LAND	ALLGEMEINE VERWALTUNG							OEFFENTLICHE SICHERHEIT			
		INS- GESAMT	GE- MEINDE- ORGANE	RECH- NUNGS- PRUE- FUNG	HAUPT- VER- WALTUNG	FINANZ- VER- WALTUNG	BESON- DERE DIENST- STELLEN D. ALLG. VER- WALTUNG	EINRICH- TUNGEN FUER DIE GESAMTE VER- WALTUNG	INS- GESAMT	OEFFENT- LICHE ORDNUNG	UMWELT- SCHUTZ	FEUER- SCHUTZ
		0	00	01	02	03	05	06,08	1	11	12	13
		1	2	3	4	5	6	7	8	9	10	11
041000	STADTVERBAND	16 627	1 488	1 033	8 824	1 656	154	3 471	3 477	3 225	135	117
041100	SAARBRUECKEN	71 673	10 969	2 400	34 693	16 213	4 217	3 181	57 627	28 432	3 110	21 888
041511	FRIEDRICHSTHAL	3 377	433	-	1 680	681	109	473	1 256	678	226	351
041512	GROSSROSSELN	2 314	417	-	581	460	116	741	956	498	-	440
041513	HEUSWEILER	4 101	493	79	1 823	1 059	94	553	2 253	644	198	1 412
041514	KLEINBLITTERSDORF	5 129	621	-	2 449	1 489	110	460	2 257	1 583	-	674
041515	PUETTLINGEN	6 344	511	157	3 927	993	162	593	1 214	808	-	402
041516	QUIERSCHIED	3 674	526	-	1 793	823	131	400	1 170	620	67	462
041517	RTEGELSBERG	3 860	385	1	1 632	1 033	88	721	950	403	96	407
041518	SULZBACH	4 407	595	14	2 198	1 210	244	146	2 176	982	444	737
041519	VOELKLINGEN	15 034	2 291	736	6 925	2 833	433	1 815	5 039	3 262	-	1 626
041	STADTVERB. SAARBRUECKEN	136 540	18 729	4 420	66 525	28 450	5 858	12 554	78 375	41 135	4 276	28 516
042000	LANDKREIS	5 542	1 747	422	2 417	559	-	397	4 258	3 296	568	306
042111	BECKINGEN	3 384	633	-	1 035	831	72	813	827	487	3	334
042112	LOSHEIM AM SEE	4 213	714	-	1 587	1 116	87	709	1 304	626	200	477
042113	MERZIG	9 145	984	374	2 412	2 157	327	2 892	3 313	1 500	83	1 718
042114	METTLACH	2 822	654	-	918	770	56	424	971	597	-	374
042115	PERL	2 763	346	13	1 232	720	2	450	626	251	-	369
042116	WADERN	3 174	529	-	1 438	793	176	238	844	677	-	160
042117	WEISKIRCHEN	2 134	282	-	1 174	413	108	158	348	249	-	98
042	LANDKREIS MERZIG-WADERN	33 177	5 889	809	12 213	7 359	828	6 081	12 491	7 683	854	3 836
043000	LANDKREIS	6 826	649	371	4 357	869	-	580	4 407	4 003	52	251
043111	EPELBOREN	4 198	598	-	811	1 011	196	1 582	1 799	918	261	620
043112	ILLINGEN	5 135	637	-	1 659	1 556	154	1 128	2 215	947	237	1 032
043113	MERCHWEILER	3 200	404	-	869	945	78	904	921	524	-	396
043114	NEUNKIRCHEN	18 648	1 806	1 016	7 814	4 102	909	3 001	6 757	2 894	273	1 504
043115	OTTWEILER	3 390	397	-	1 117	1 087	172	617	1 673	700	-	972
043116	SCHIEFFWEILER	4 200	436	-	1 313	971	212	1 267	905	541	91	273
043117	SPIESSEN-ELVERSBERG	3 050	395	-	900	751	125	879	983	773	-	210
043	LANDKREIS NEUNKIRCHEN	48 647	5 322	1 387	18 840	11 292	1 846	9 958	19 660	11 300	914	5 258
044000	LANDKREIS	9 329	570	533	4 177	2 607	-	1 442	7 179	6 028	888	239
044111	DILLINGEN	7 013	723	321	1 738	2 309	259	1 662	1 934	1 151	294	449
044112	LEBACH	8 149	1 213	140	2 328	2 436	292	1 739	2 111	1 053	-	1 057
044113	NALBACH	2 283	345	-	895	807	71	165	509	258	102	147
044114	REHLINGEN-SIERSBURG	3 602	429	-	536	1 104	144	1 389	1 584	536	243	798
044115	SAARLOUIS	12 360	1 336	513	6 746	2 571	556	637	6 155	2 709	347	3 099
044116	SAARWELLINGEN	3 712	190	-	2 121	979	116	306	1 373	563	90	720
044117	SCHMELZ	3 478	429	-	2 132	738	90	88	996	492	172	333
044118	SCHWALBACH	4 373	633	-	2 145	1 000	323	272	1 295	646	217	426
044119	UEBERHERRN	2 868	364	-	1 417	787	99	200	884	560	106	218
044120	WADGASSEN	3 923	428	-	1 146	916	217	1 215	830	485	6	338
044121	WALLERFANGEN	2 798	443	-	684	700	48	923	814	388	-	426
044122	BOUS	2 239	348	-	1 193	423	59	216	608	443	-	165
044123	ENSDORF	1 926	242	-	1 027	543	40	75	480	316	57	107
044	LANDKREIS SAARLOUIS	68 053	7 693	1 507	28 285	17 920	2 314	10 329	26 752	15 628	2 522	8 522
045000	LANDKREIS	7 951	571	358	4 389	1 039	-	1 594	3 857	3 777	-	72
045111	BEXBACH	4 621	524	-	1 758	1 238	256	846	1 337	932	-	405
045112	BLIESKASTEL	4 832	855	168	1 693	1 079	171	867	1 834	1 021	12	797
045113	GERSHEIM	2 234	413	-	968	438	75	339	1 059	329	-	728
045114	HOMBURG	11 364	1 325	577	2 490	2 860	500	3 613	4 076	2 654	88	1 307
045115	KIRKEL	2 298	313	-	1 146	737	103	-	1 374	347	-	1 027
045116	MANDELBACHTAL	3 071	758	-	889	646	86	692	1 156	388	111	656
045117	ST. INGBERT	8 989	709	561	2 825	2 202	339	2 353	5 580	2 726	1 478	1 325
045	SAARPFALZ-KREIS	45 360	5 468	1 664	16 158	10 239	1 530	10 304	20 273	12 174	1 689	6 317
046000	LANDKREIS	7 415	493	428	3 373	751	-	2 372	3 256	3 116	-	43
046111	FREISEN	2 121	310	-	447	811	112	441	595	128	-	463
046112	MARPINGEN	2 692	461	-	1 330	775	-	125	1 031	477	146	405
046113	NAMBORN	2 189	313	-	883	527	124	341	1 266	202	-	1 064
046114	NOHFELDEN	2 476	461	-	830	545	103	537	2 114	393	125	1 570
046115	NONNWEILER	2 315	304	-	1 028	471	47	466	1 192	458	-	734
046116	OBERTHAL	1 638	364	-	700	428	42	105	516	237	42	237
046117	ST. WENDEL	6 380	721	240	2 495	2 138	174	612	3 394	1 272	416	1 680
046118	THOLEY	2 611	381	-	1 283	689	111	147	817	353	-	464
046	LANDKREIS ST. WENDEL	29 837	3 808	668	12 369	7 135	713	5 146	14 181	6 636	729	6 660
	SAARLAND	361 614	46 909	10 455	154 390	82 395	13 089	54 372	171 732	94 556	10 984	59 109

\*) EINSCHL. "HAUSHALTSTECHNISCHE VERRECHNUNGEN" UND BEI AUFGABENBEREICH "ALLGEMEINE FINANZWIRTSCHAFT" ZUSAETZLICH EINSCHL. "BESONDERE FINANZIERUNGSVORGAENGE".



NACH AUFGABENBEREICHEN UND GEBIETSKOERPERSCHAFTEN FUER DAS JAHR 1997  
DM -

UND ORDNUNG		SCHULEN											GE- MEINDE- SCHLUES- SELNR.
KATA- STROPHEN- SCHUTZ	RETTUNGS- DIENST	INS- GESAMT	SCHUL- VER- WALTUNG	ALLGEMEINBILDENDE SCHULEN					BERUFSBILDENDE SCHULEN		SONSTIGES SCHUL- WESEN		
				GRUND- SCHULEN	ER- WEITERTE REAL- SCHULEN	GYM- NASIEN	SONDER- SCHULEN	GESAMT- SCHULEN	INS- GESAMT	DARUNTER BERUFS- SCHULEN U. DGL.			
												21	
14	16	2	20	21	22	23	27	28	24,25,26	24	29		
12	13	14	15	16	17	18	19	20	21	22	23		
-	-	44 841	3 487	-	8 711	11 627	2 075	5 182	11 687	11 143	2 072	041000	
1 151	3 045	22 562	3 727	17 147	-	162	-	1	-	-	1 524	041100	
-	-	1 179	-	1 077	-	-	-	54	-	-	48	041511	
18	-	1 099	29	844	-	-	-	68	-	-	158	041512	
-	-	2 023	74	1 786	-	-	-	-	-	-	163	041513	
-	-	1 650	321	1 301	5	-	-	-	-	-	24	041514	
4	-	1 439	159	1 181	-	-	-	-	-	-	83	041515	
16	4	1 518	36	910	-	-	-	363	-	-	209	041516	
43	-	1 524	-	1 458	-	-	-	52	-	-	14	041517	
12	-	1 736	68	1 288	-	110	-	-	-	14	256	041518	
150	-	4 278	161	3 938	-	-	-	-	-	-	179	041519	
1 394	3 049	83 849	8 062	30 930	8 716	11 899	2 075	5 736	11 701	11 157	4 730	041	
88	-	22 193	1 306	-	7 473	2 546	606	7 007	2 145	1 875	1 111	042000	
2	-	1 920	-	1 223	-	-	-	516	-	-	181	042111	
1	-	1 348	-	855	-	-	56	-	-	-	436	042112	
12	-	3 638	84	2 737	-	-	-	-	-	-	817	042113	
-	-	1 603	-	695	-	-	-	655	-	-	252	042114	
6	-	895	-	745	-	-	-	8	-	-	142	042115	
6	-	1 399	-	1 014	-	-	-	-	-	-	385	042116	
-	-	432	-	410	-	-	-	-	-	-	22	042117	
115	-	33 428	1 390	7 679	7 473	2 546	662	8 186	2 145	1 875	3 346	042	
101	-	16 662	822	-	4 859	4 446	665	1 566	3 080	2 697	1 224	043000	
-	-	1 933	-	1 608	-	-	-	233	-	-	92	043111	
-	-	1 824	-	1 696	-	-	-	-	-	-	128	043112	
1	-	1 519	-	1 512	-	-	-	-	-	-	7	043113	
105	1 983	5 248	869	4 132	-	-	-	-	15	15	232	043114	
-	-	1 368	-	1 182	-	-	-	-	-	-	186	043115	
-	-	2 293	-	2 082	-	-	-	-	-	-	210	043116	
-	-	1 134	-	976	-	-	-	146	-	-	11	043117	
207	1 983	31 981	1 691	13 188	4 859	4 446	665	1 945	3 095	2 712	2 090	043	
23	-	24 859	779	-	8 088	6 101	1 823	1 529	5 520	4 866	1 019	044000	
27	12	2 206	250	1 795	-	-	-	-	-	-	161	044111	
-	-	4 947	-	4 521	-	-	-	-	-	-	426	044112	
2	-	811	-	686	-	-	-	77	-	-	48	044113	
4	2	4 139	59	1 523	-	-	-	2 252	-	-	304	044114	
-	-	5 219	292	4 265	-	73	-	-	-	-	590	044115	
-	-	1 336	-	1 247	-	-	-	-	-	-	88	044116	
-	-	1 523	-	1 315	-	-	-	1	-	-	207	044117	
7	-	2 615	-	1 907	-	-	-	570	-	-	139	044118	
-	-	964	65	727	-	-	-	105	-	-	66	044119	
-	-	2 120	-	1 618	-	-	-	442	-	-	60	044120	
-	-	823	-	719	-	-	-	-	-	-	104	044121	
-	-	805	-	681	112	-	-	-	-	-	11	044122	
-	-	595	-	351	240	-	-	-	-	-	4	044123	
63	14	52 962	1 445	21 355	8 440	6 174	1 823	4 976	5 520	4 866	3 227	044	
9	-	15 851	896	-	3 961	4 315	987	1 366	2 773	2 773	1 553	045000	
-	-	1 258	-	1 142	-	-	-	-	-	-	115	045111	
5	-	2 438	-	2 099	-	-	-	-	-	-	340	045112	
2	-	500	41	227	-	-	-	-	-	-	232	045113	
27	-	3 721	96	3 121	-	-	-	-	-	-	504	045114	
-	-	1 076	-	779	225	-	-	7	-	-	65	045115	
1	-	1 054	13	963	-	-	-	51	-	-	28	045116	
52	-	5 091	202	4 747	-	-	-	-	-	-	143	045117	
96	-	30 989	1 248	13 078	4 186	4 315	987	1 424	2 773	2 773	2 980	045	
97	-	10 791	878	-	2 781	1 978	624	1 887	1 743	1 407	899	046000	
4	-	729	-	588	-	-	-	-	-	-	141	046111	
2	-	1 098	-	950	-	-	-	37	-	-	111	046112	
-	-	695	-	547	-	-	-	-	-	-	147	046113	
26	-	798	161	309	-	-	-	-	-	-	328	046114	
-	-	1 263	57	1 127	-	-	-	1	-	-	78	046115	
-	-	484	-	437	-	-	-	-4	-	-	52	046116	
26	-	2 582	-	2 316	-	-	-	-	-	-	266	046117	
-	-	2 406	-	2 307	-	-	-	-	-	-	100	046118	
155	-	20 846	1 096	8 581	2 781	1 978	624	1 921	1 743	1 407	2 122	046	
2 030	5 046	254 055	14 932	94 811	36 455	31 358	6 836	24 188	26 977	24 790	18 495	SAARLAND	

GE- MEINDE- SCHLUES- SELNR.	STADTVERBAND BZW. LANDKREIS GEMEINDE LAND	WISSENSCHAFT, FORSCHUNG, KULTURPFLEGE										
		INS- GESAMT	VER- WALTUNG KULTU- RELLER ANGE- LEGEN- HEITEN	WISSEN- SCHAFT UND FOR- SCHUNG	MUSEEN, SAMM- LUNGEN, AUS- STEL- LUNGEN	THEATER, KON- ZERTE, MUSIK- PFLEGE	SONSTIGE KUNST- PFLEGE	VOLKS- HOCH- SCHULEN	OEFFENT- LICHE BUECHE- REIEN	SONSTIGE VOLKS- BILDUNG	NATUR- SCHUTZ, LAND- SCHAFTS- PFLEGE	HEIMAT- PFLEGE, KIRCHEN
		3	30	31	32	33	34	350	352	355	360	366,37
		24	25	26	27	28	29	30	31	32	33	34
041000	STADTVERBAND	2 034	1 645	-	-	-	-	-	-	150	126	112
041100	SAARBRUECKEN	23 194	5 884	-	679	4 830	1 387	-	8 164	1 312	36	902
041511	FRIEDRICHSTHAL	144	-	-	56	56	-	-	30	-	-	2
041512	GROSSROSSELN	28	22	-	-	-	-	-	6	-	-	-
041513	HEUSWEILER	100	15	-	-	59	-	-	-	-	5	21
041514	KLEINBLITERSDORF	465	-	-	4	313	-	-	29	-	2	116
041515	PUETTLINGEN	981	390	-	70	331	169	-	2	-	-	20
041516	QUIERSCHIED	678	122	-	17	-	-	1	330	-	-	209
041517	RIEGELSBERG	219	27	-	11	78	-	-	5	-	28	70
041518	SULZBACH	950	118	-	4	27	-	437	246	5	-	114
041519	VOELKLINGEN	2 226	140	-	105	138	-	1 271	553	-	-	19
041	STADTVERB. SAARBRUECKEN	31 019	8 363	-	946	5 832	1 556	1 709	9 365	1 467	197	1 585
042000	LANDKREIS	1 947	13	1	74	391	-	219	-	125	83	1 040
042111	BECKINGEN	235	6	-	-	67	-	-	-	-	125	36
042112	LOSHEIM AM SEE	276	12	-	28	33	-	-	-	-	46	157
042113	MERZIG	1 431	137	-	158	384	34	38	405	-	34	241
042114	METTLACH	123	1	-	84	1	-	-	-	-	-	37
042115	PERL	164	62	-	-	-	-	-	1	-	2	99
042116	WADERN	250	-	-	-	11	-	-	134	-	-	104
042117	WEISKIRCHEN	35	-	-	-	4	-	-	-	-	-	30
042	LANDKREIS MERZIG-WADERN	4 461	231	1	344	891	34	257	540	125	290	1 744
043000	LANDKREIS	1 205	-	-	30	17	-	592	-	-	542	25
043111	EPELBOREN	270	29	-	11	166	-	3	-	-	56	5
043112	ILLINGEN	883	421	-	224	19	1	19	58	-	18	125
043113	MERCHWEILER	361	269	-	3	35	-	5	5	-	-	44
043114	NEUNKIRCHEN	5 100	-	-	2 360	1 546	-	212	854	-	3	127
043115	OTTWEILER	875	-	-	2	741	-	-	72	-	-	60
043116	SCHIFFWEILER	220	94	-	-	42	-	-	-	-	85	-
043117	SPIESEN-ELVERSBERG	86	-	-	-	16	-	-	46	-	-	23
043	LANDKREIS NEUNKIRCHEN	9 000	813	-	2 630	2 582	1	831	1 035	-	704	409
044000	LANDKREIS	3 179	317	-	3	1 112	-	1 465	-	89	32	161
044111	DILLINGEN	744	157	-	52	303	-	26	173	-	-	32
044112	LEBACH	1 312	381	-	-	144	-	57	246	-	484	-
044113	NALBACH	3	-	-	-	-	-	-	-	-	-	3
044114	REHLINGEN-SIERSBURG	467	3	-	18	134	6	-	-	1	302	3
044115	SAARLOUIS	6 169	319	-	989	3 176	30	816	759	1	4	75
044116	SAARWELLINGEN	154	-	-	-	-	-	1	2	7	4	141
044117	SCHMELZ	258	4	-	-	13	-	-	-	184	-	56
044118	SCHWALBACH	284	14	-	16	17	-	-	-	57	-	179
044119	UEBERHERRN	248	142	-	-	-	-	-	-	-	21	85
044120	WADGASSEN	468	339	-	3	31	-	-	-	-	-	94
044121	WALLERFANGEN	42	-	-	14	7	-	-	2	-	1	17
044122	BOUS	42	12	-	3	24	-	-	2	-	-	2
044123	ENSORF	127	-	-	-	-	-	-	-	7	-	120
044	LANDKREIS SAARLOUIS	13 497	1 688	-	1 098	4 961	36	2 365	1 184	346	848	968
045000	LANDKREIS	3 715	102	-	-	15	-	1 258	-	11	950	1 380
045111	BEXBACH	570	477	-	19	9	-	2	-	-	1	63
045112	BLIESKASTEL	1 279	52	-	90	379	-	-	33	-	393	333
045113	GERSHHEIM	268	-	-	10	193	-	-	4	-	18	43
045114	HOMBURG	3 689	507	39	238	1 501	19	64	574	-	4	742
045115	KIRKEL	435	-	-	-	8	-	1	32	-	2	392
045116	MANDELBAHTAL	456	1	-	-	226	-	22	1	-	182	25
045117	ST.INGBERT	4 106	550	-	469	601	-	1 064	960	206	-	256
045	SAARPFALZ-KREIS	14 518	1 689	39	826	2 932	19	2 411	1 604	217	1 550	3 234
046000	LANDKREIS	2 477	2 263	-	81	24	-	-	-	-	84	26
046111	FREISEN	237	-	-	14	33	-	-	2	-	-	188
046112	MARPINGEN	491	-	-	-	278	-	-	-	-	-	213
046113	NAMBORN	153	-	-	61	13	-	-	-	-	29	50
046114	NOHFELDEN	353	-	-	-	194	3	-	-	1	155	-
046115	NONNWEILER	439	1	-	-	321	-	-	-	50	14	52
046116	OBERTHAL	42	-	-	-	2	-	-	-	-	-	40
046117	ST.WENDEL	2 418	650	-	328	302	5	17	744	-	131	240
046118	THOLEY	64	17	-	17	9	-	2	-	5	10	5
046	LANDKREIS ST.WENDEL	6 674	2 931	-	501	1 176	8	19	746	56	423	814
	SAARLAND	79 169	15 715	40	6 345	18 374	1 654	7 592	14 474	2 211	4 012	8 754

\*) EINSCHL. "HAUSHALTSTECHNISCHE VERRECHNUNGEN" UND BEI AUFGABENBEREICH "ALLGEMEINE FINANZWIRTSCHAFT" ZUSAETZLICH EINSCHL. "BESONDERE FINANZIERUNGSVORGAENGE".

NACH AUFGABENBEREICHEN UND GEBIETSKOERPERSCHAFTEN FUER DAS JAHR 1997  
DM -

SOZIALE SICHERUNG												GE- MEINDE- SCHLUES- SELNR.
INS- GESAMT	SOZIAL- VER- WALTUNG	SOZIALHILFE NACH DEM BSHG		LEISTUNGEN NACH DEM ASYL- BEWERBER- LEISTUNGSGE- SETZ	SOZIALE EINRICH- TUNGEN, KRIEGS- OPFER- FUERSORGE U. AEHNL. MASSNAHMEN	JUGENDHILFE NACH DEM KJHG		EINRICHTUNGEN DER JUGENDHILFE		SONSTIGE SOZIALE ANGELEGEN- HEITEN (EINSCHL. KINDER- GELD)		
		INS- GESAMT	DARUNTER HILFE Z. LEBENS- UNTERHALT			INS- GESAMT	DARUNTER HILFE ZUR ER- ZIEHUNG	INS- GESAMT	DARUNTER TAGESEIN- RICHTUNGEN F. KINDER			
4	40	41	410	42	43,44	45	455	46	464	47,48,49		
35	36	37	38	39	40	41	42	43	44	45		
135 229	23 305	10 791	3 659	567	1 228	78 096	58 970	18 625	17 679	2 617	041000	
216 597	27 967	135 307	121 624	23 778	1 950	5 663	-	19 933	15 380	1 999	041100	
6 299	521	4 466	4 300	577	-	114	-	614	584	7	041511	
3 387	377	2 050	1 956	410	-	-	-	550	495	-	041512	
8 598	569	4 756	4 337	1 142	63	4	-	2 024	1 910	39	041513	
6 348	925	3 910	3 648	1 091	-	-	-	394	394	29	041514	
11 461	779	5 586	5 078	2 233	23	8	-	2 246	2 240	586	041515	
7 335	626	3 658	3 462	671	234	44	-	2 071	2 071	32	041516	
5 055	449	2 142	2 051	610	10	3	-	1 820	1 642	21	041517	
14 399	1 132	10 155	9 252	1 944	209	2	-	891	658	67	041518	
37 379	3 231	26 345	25 322	3 686	379	-	-	3 645	2 978	94	041519	
452 087	59 881	209 166	184 689	36 709	4 096	83 934	58 970	52 813	46 031	5 491	041	
23 854	3 448	3 252	1 774	345	264	9 312	6 856	6 439	6 052	795	042000	
6 701	570	4 564	4 357	974	-	2	-	569	516	21	042111	
6 856	513	3 020	2 891	991	-	-	-	2 320	2 230	12	042112	
18 219	1 147	9 002	8 647	1 885	808	-	-	5 261	4 991	116	042113	
4 722	391	2 822	2 637	1 009	-	-	-	499	480	-	042114	
1 952	121	1 078	1 035	411	-	-	-	340	293	2	042115	
6 990	567	2 588	2 517	1 554	66	-	-	1 744	1 744	471	042116	
2 554	304	1 415	1 358	344	206	-	-	285	255	-	042117	
71 848	7 061	27 741	25 216	7 513	1 344	9 314	6 856	17 457	16 561	1 417	042	
46 086	5 638	11 774	8 579	-	608	20 127	14 067	6 976	6 826	963	043000	
5 954	758	2 408	2 240	992	79	19	-	1 655	1 571	41	043111	
7 280	540	4 500	4 127	1 160	85	133	-	418	269	443	043112	
5 666	565	3 294	2 956	1 439	78	7	-	252	120	29	043113	
49 028	5 300	30 182	28 791	3 057	-	275	-	9 978	8 655	236	043114	
9 732	698	4 841	4 442	1 626	-	25	-	2 534	2 519	9	043115	
10 875	691	7 461	7 010	614	190	37	-	1 508	1 490	375	043116	
5 409	583	4 026	3 797	590	-	-	-	205	144	6	043117	
140 030	14 773	68 486	61 942	9 478	1 040	20 623	14 067	23 526	21 594	2 102	043	
123 167	5 120	65 704	58 647	14 538	249	22 888	15 762	12 121	9 821	2 546	044000	
1 961	1 117	-	-	-	-	178	-	614	564	52	044111	
4 459	1 268	-	-	-	-	49	-	3 135	3 054	7	044112	
2 445	282	-	-	-	-	10	-	151	146	2	044113	
2 516	555	-	-	-	-	141	-	1 701	1 555	119	044114	
12 565	1 740	-	-	-	4 996	317	47	5 210	4 716	302	044115	
1 073	480	-	-	-	-	189	-	296	217	108	044116	
2 361	699	-	-	-	-	27	-	1 581	1 577	55	044117	
4 239	906	-	-	-	301	224	-	2 756	2 515	52	044118	
1 289	449	-	-	-	124	7	-	708	683	1	044119	
3 010	631	-	-	-	135	168	-	2 074	1 971	3	044120	
1 739	399	-	-	-	-	30	4	1 311	1 307	-	044121	
2 147	480	-	-	-	-	103	-	1 543	1 522	21	044122	
607	327	-	-	-	-	130	-	149	110	2	044123	
161 578	14 453	65 704	58 647	14 538	5 805	24 461	15 813	33 350	29 758	3 270	044	
48 782	5 668	12 039	8 778	-	348	18 769	12 811	11 078	9 917	881	045000	
11 458	773	5 537	5 167	2 589	337	5	-	2 168	2 063	49	045111	
9 260	707	3 748	3 695	751	164	-	-	3 890	3 587	-	045112	
2 283	246	741	683	315	129	2	-	849	849	-	045113	
21 680	2 476	13 740	12 577	2 884	98	30	-	2 088	1 317	364	045114	
3 153	436	1 987	1 846	558	-	-	-	90	73	83	045115	
2 833	327	996	996	248	-	-	-	1 245	1 234	18	045116	
17 097	1 715	9 381	8 779	1 938	525	12	-	3 458	2 927	68	045117	
116 546	12 348	48 169	42 521	9 283	1 601	18 818	12 811	24 866	21 967	1 463	045	
23 420	2 744	6 927	4 716	268	421	7 124	4 285	4 729	4 366	1 207	046000	
3 895	321	1 972	1 733	109	-	23	-	1 469	1 440	2	046111	
6 954	450	4 556	4 172	492	224	56	-	1 138	1 072	38	046112	
4 135	290	1 428	1 297	349	-	31	-	2 034	2 021	3	046113	
3 534	452	1 675	1 488	372	44	19	-	960	931	12	046114	
4 155	317	2 432	2 284	580	7	57	-	738	689	24	046115	
2 091	249	815	710	508	-	8	-	493	469	18	046116	
13 004	1 003	6 700	6 000	1 336	-	94	-	1 281	882	2 589	046117	
6 517	435	1 827	1 618	398	-	30	-	3 827	1 497	1	046118	
67 705	6 261	28 332	24 018	4 412	696	7 442	4 285	16 669	13 367	3 894	046	
1 009 794	114 777	447 598	397 033	81 933	14 582	164 592	112 802	168 681	149 278	17 637	SAARLAND	

NOCH: 3.4.5. UNMITTELBARE AUSGABEN\*) DER GEMEINDEN UND GEMEINDEVERBAENDE  
- 1000

GE- MEINDE- SCHLUES- SELNR.	STADTVERBAND BZW. LANDKREIS GEMEINDE LAND	GESUNDHEIT, SPORT, ERHOLUNG								BAU		
		INS- GESAMT	KRANKEN- HAEUUSER	UEBRIGES GESUND- HEITSS- WESEN U. VER- WALTUNG	FOER- DERUNG DES SPORTS	EIGENE SPORT- STAEETTEN	BADE- AN- STALTEN	PARK- UND GARTEN- ANLAGEN	SONSTIGE ER- HOLUNGS- EINRICH- TUNGEN	INS- GESAMT	BAU- VER- WALTUNG	STAEDE- PLANUNG, VER- MESSUNG, BAU- ORDNUNG
		5	51	50,54	55	56	57	58	59	6	60	61
		46	47	48	49	50	51	52	53	54	55	56
041000	STADTVERBAND	7 955	-	7 328	627	-	-	-	-	6 966	2 831	4 083
041100	SAARBRUECKEN	43 802	-	390	985	10 680	10 518	20 056	1 173	93 190	10 665	15 020
041511	FRIEDRICHSTHAL	5 373	-	-	1	395	2 583	2 394	-	2 872	517	601
041512	GROSSROSSELN	2 792	-	-	2	438	-	54	298	2 527	627	38
041513	HEUSWEILER	1 122	-	-	14	190	639	194	84	5 129	1 111	798
041514	KLEINBLITTERSDORF	3 760	-	22	77	1 104	2 048	444	66	3 587	716	160
041515	PUETTLINGEN	2 619	-	-	94	789	1 050	632	54	4 909	1 205	289
041516	QUIERSCHIED	3 039	-	-	113	45	1 515	1 341	24	3 303	841	91
041517	RIEGELSBURG	1 322	-	4	29	277	676	222	113	2 498	809	7
041518	SULZBACH	3 663	-	-	23	1 033	-	1 646	962	5 930	1 046	697
041519	VOELKLINGEN	6 571	-	-	362	1 687	2 356	2 165	2	19 654	2 498	5 095
041	STADTVERB. SAARBRUECKEN	80 018	-	7 744	2 327	16 638	21 385	29 148	2 776	150 565	22 866	26 879
042000	LANDKREIS	2 142	5	2 132	5	-	-	-	-	1 984	228	1 756
042111	BECKINGEN	1 210	-	15	76	474	267	182	196	3 247	789	344
042112	LOSHEIM AM SEE	2 034	129	131	104	990	-	206	475	3 933	354	229
042113	MERZIG	2 756	-	12	174	235	1 200	1 100	35	7 724	1 431	392
042114	METTLACH	868	-	-	12	226	332	191	107	5 023	588	727
042115	PERL	672	-	3	8	35	420	173	33	2 262	110	307
042116	WADERN	712	-	-	1	12	609	1	88	3 729	-	360
042117	WEISKIRCHEN	4 030	-	16	3	577	3 229	152	52	2 550	314	806
042	LANDKREIS MERZIG-WADERN	14 424	134	2 309	383	2 549	6 057	2 005	986	30 452	3 814	4 921
043000	LANDKREIS	3 234	-	2 708	13	-	-	-	513	2 139	741	1 388
043111	EPELBOREN	1 269	-	31	24	560	453	187	15	4 646	1 540	164
043112	ILLINGEN	2 671	-	-	28	1 363	677	566	38	4 261	940	292
043113	MERCHWEILER	274	-	5	-	63	-	207	-	2 730	711	299
043114	NEUNKIRCHEN	10 181	-	-	508	2 775	3 751	3 142	5	19 382	2 434	4 675
043115	OTTWEILER	1 763	-	2	-	1 240	231	244	45	3 413	810	579
043116	SCHIFFWEILER	4 171	-	-	20	2 063	844	1 228	16	4 630	847	658
043117	SPIESEN-ELVERSBERG	1 857	-	6	43	1 060	-	748	-	4 734	1 186	18
043	LANDKREIS NEUNKIRCHEN	25 420	-	2 752	636	9 124	5 956	6 322	632	45 935	9 209	8 073
044000	LANDKREIS	3 513	-	3 468	45	-	-	-	-	3 355	1 121	2 226
044111	DILLINGEN	3 671	-	29	210	1 075	-	2 326	30	13 887	1 247	805
044112	LEBACH	2 530	-	17	25	1 492	29	640	328	6 813	1 033	124
044113	NALBACH	148	-	14	1	70	-	62	1	1 408	282	91
044114	REHLINGEN-SIERSBURG	1 579	-	26	67	870	-	300	316	3 378	700	291
044115	SAARLOUIS	8 881	-	31	395	2 931	2 261	3 034	228	19 324	2 925	2 043
044116	SAARWELLINGEN	1 306	-	-	10	366	351	520	58	2 967	440	229
044117	SCHMELZ	1 403	-	6	5	71	1 300	1	21	3 030	630	714
044118	SCHWALBACH	2 975	-	115	25	888	799	878	270	3 654	1 123	205
044119	UEBERHERRN	1 122	-	10	221	309	254	321	6	2 035	420	253
044120	WADGASSEN	3 236	-	-	3	977	1 361	708	187	4 066	703	483
044121	WALLERFANGEN	1 488	-	7	-	459	531	145	347	1 858	374	17
044122	BOUS	1 198	-	1	2	90	-	992	113	2 222	413	73
044123	ENSDORF	1 727	-	-	3	379	865	364	116	2 526	490	991
044	LANDKREIS SAARLOUIS	34 777	-	3 724	1 012	9 977	7 751	10 291	2 021	70 523	11 901	8 545
045000	LANDKREIS	1 946	-	1 946	-	-	-	-	-	3 002	1 246	1 741
045111	BEXBACH	1 622	-	-	73	182	-	1 282	86	6 652	1 160	1 233
045112	BLIESKASTEL	2 029	-	-	118	160	-	1 666	85	6 043	1 333	227
045113	GRSHEIM	805	-	-	21	29	-	268	488	3 301	409	372
045114	HOMBURG	6 860	-	4	841	1 719	2 094	1 421	780	13 829	2 202	3 294
045115	KIRKEL	304	-	-	-	81	215	9	-	3 709	576	127
045116	MANDELBACHTAL	254	-	-	163	46	-	3	41	2 509	295	439
045117	ST. INGBERT	2 306	-	-	67	555	-	1 248	437	13 562	2 047	1 804
045	SAARPFALZ-KREIS	16 126	-	1 950	1 283	2 772	2 309	5 897	1 917	52 607	9 268	9 237
046000	LANDKREIS	3 268	-	1 738	18	-	-	-	1 512	2 604	851	1 748
046111	FREISEN	2 120	-	7	14	574	1 473	20	32	2 594	294	163
046112	MARPINGEN	2 173	-	4	56	982	599	-	532	2 261	469	124
046113	NAMBORN	234	-	7	18	115	-	-	94	1 661	413	183
046114	NOHFELDEN	1 554	-	6	11	79	1 319	118	21	2 690	590	87
046115	NONWEILER	1 467	-	11	65	54	933	392	12	2 332	123	130
046116	OBERTHAL	494	-	8	-	77	238	85	87	1 129	204	146
046117	ST. WENDEL	5 289	276	18	330	1 203	1 000	2 301	161	10 965	1 650	779
046118	THOLEY	2 916	-	3	-	11	2 536	365	-	4 092	526	76
046	LANDKREIS ST. WENDEL	19 515	276	1 802	512	3 095	8 098	3 281	2 451	30 328	5 120	3 436
SAARLAND		190 280	410	20 281	6 153	44 155	51 556	56 944	10 783	380 410	62 178	61 091

\*) EINSCHL. "HAUSHALTSTECHNISCHE VERRECHNUNGEN" UND BEI AUFGABENBEREICH "ALLGEMEINE FINANZWIRTSCHAFT" ZUSAEZTLICH EINSCHL. "BESONDERE FINANZIERUNGSVORGAENGE".

NACH AUFGABENBEREICHEN UND GEBIETSKOERPERSCHAFTEN FUER DAS JAHR 1997  
DM -

UND WOHNUNGSWESEN, VERKEHR							OEFFENTLICHE EINRICHTUNGEN, WIRTSCHAFTSFOERDERUNG					GE- MEINDE- SCHLUES- SELNR.
WOHNUNGS- BAU- FOER- DERUNG	GE- MEINDE- STRASSEN	BUNDES- UND LANDES- STRASSEN	STRASSEN- BE- LEUCHTUNG	STRASSEN- REI- NIGUNG	PARK- EINRICHTUN- GEN	WASSER- LAEUFE, WASSER- BAU	INS- GESAMT	ABWASSER- BE- SEITIGUNG	ABFALL- BE- SEITIGUNG	MAERKTE	SCHLACHT- UND VIEHHOEFE	
62	63	66	670	675	68	69	7	70	72	73	74	
57	58	59	60	61	62	63	64	65	66	67	68	
51	-	-	-	-	-	-	1 500	-	-	-	-	041000
3 980	31 255	21 863	5 380	-	4 114	912	21 061	330	203	793	-	041100
-	1 234	14	254	250	1	-	4 227	31	782	16	-	041511
-	1 101	352	199	200	-	11	2 925	-	220	37	-	041512
26	2 625	-	363	118	-	88	7 104	192	300	226	-	041513
8	2 180	-	277	206	-	40	3 082	-	262	2	-	041514
-	2 902	-	475	-	7	31	2 475	-	34	32	-	041515
-	1 629	-	428	245	4	65	3 693	34	185	40	-	041516
-	1 079	97	503	-	-	4	5 649	1 441	159	102	-	041517
-	2 253	436	690	581	214	12	6 512	44	309	184	-	041518
494	5 511	475	1 521	2 642	1 314	103	15 685	34	7 015	164	-	041519
4 559	51 769	23 237	10 090	4 242	5 654	1 266	73 913	2 106	9 469	1 596	-	041
-	-	-	-	-	-	-	882	-	-	-	-	042000
-	1 553	-	327	78	-	155	5 711	2 693	213	67	-	042111
428	2 413	-	400	-	-	109	4 226	-	240	6	-	042112
411	3 458	4	743	589	215	482	15 666	5 559	365	119	-	042113
-	2 920	129	433	200	-	26	5 313	2 631	251	-	-	042114
211	1 269	-	181	41	-	144	4 380	1 541	50	-	-	042115
2	3 029	-	325	-	-	14	4 355	211	-	-	-	042116
-	1 279	-	139	2	-	9	3 059	-	29	9	-	042117
1 052	15 921	133	2 548	910	215	939	43 592	12 635	1 148	201	-	042
10	-	-	-	-	-	-	2 310	-	435	-	-	043000
49	2 507	2	314	-	33	37	5 446	34	158	105	-	043111
-	2 435	-	365	137	58	34	5 585	18	1 213	77	-	043112
-	1 465	-	243	-	-	12	2 912	13	35	161	-	043113
13	7 976	693	1 701	1 640	103	148	33 257	12 256	2 791	520	177	043114
160	1 423	-	392	-	40	9	3 315	14	150	48	-	043115
349	2 171	93	477	-	10	25	9 712	-	116	5	-	043116
-	2 931	-	599	-	-	-	2 776	1 143	113	27	-	043117
581	20 908	788	4 091	1 777	244	265	65 313	13 478	5 011	943	177	043
8	-	-	-	-	-	-	2 271	-	-	-	-	044000
353	9 292	-	863	228	1 087	10	7 037	2 874	82	36	4	044111
50	3 620	-	490	241	1 177	79	5 938	117	25	374	-	044112
-	858	-	175	-	-	1	1 580	10	28	1	-	044113
-	2 007	-	373	-	-	6	4 053	119	320	7	-	044114
2 369	5 765	36	1 758	2 332	1 663	433	35 376	10 056	5 375	130	41	044115
-	1 953	-	295	-	-	49	4 117	5	164	81	-	044116
37	1 299	-	349	-	-	1	3 684	-	117	16	-	044117
134	1 714	-	355	101	17	4	5 084	-	166	41	-	044118
4	1 058	-	288	-	-	12	2 129	-	157	-	-	044119
-	2 532	-	338	-	-	9	3 866	10	326	208	-	044120
-	1 195	-	206	-	-	66	1 304	-	119	-	-	044121
120	1 445	-	169	-	-	2	2 226	-	5	104	-	044122
-	897	-	140	3	4	-	1 483	-	64	10	-	044123
3 075	33 635	36	5 799	2 905	3 948	672	80 148	13 191	6 948	1 008	45	044
-	-	-	-	-	-	15	3 856	-	918	-	-	045000
-	3 727	-	499	-	24	9	8 864	482	445	109	-	045111
1	3 423	-	818	-	-	240	10 034	134	290	31	-	045112
33	2 137	-	299	22	-	29	2 481	-	32	-	-	045113
-	5 923	117	1 219	878	176	20	21 930	12 173	1 838	427	-	045114
-	2 645	-	288	66	-	7	4 636	1 628	42	-	-	045115
-	1 499	-	267	-	-	10	2 391	-	-	11	-	045116
4	7 250	655	812	700	134	155	19 913	121	1 529	123	-	045117
38	26 604	772	4 202	1 666	334	485	74 105	14 538	5 094	701	-	045
5	-	-	-	-	-	-	1 972	-	-	-	-	046000
-	1 752	-	229	-	-	155	3 417	756	194	4	-	046111
-	1 310	-	241	-	52	66	2 520	-	186	45	-	046112
-	723	-	166	77	2	96	2 232	-	162	60	-	046113
-	1 662	-	215	-	1	135	3 313	-	140	39	-	046114
1	1 575	-	216	234	-	53	3 062	-	-	6	-	046115
44	571	-	132	-	23	10	2 697	-	101	103	-	046116
144	4 452	143	1 015	519	1 912	352	11 342	-	506	117	-	046117
2	3 118	-	249	116	-	6	2 838	-	138	18	-	046118
196	15 163	143	2 463	946	1 990	873	33 393	756	1 427	392	-	046
9 501	164 000	25 109	29 193	12 446	12 385	4 500	370 464	56 704	29 097	4 841	222	SAARLAND

GE- MEINDE- SCHLUES- SELNR.	STADTVERBAND BZW. LANDKREIS GEMEINDE LAND	NOCH: OEFFENTL. EINRICHT., WIRTSCHAFTSFOERDERUNG					WIRTSCHAFTLICHE UNTERNEH-				
		BESTAT- TUNGS- WESEN	SONSTIGE OEFFENT- LICHE EINRICHT- TUNGEN	HILFS- BETRIEBE DER VER- WALTUNG	FOER- DERUNG DER LAND- U. FORST- WIRT- SCHAFT	FREMDEN- VERKEHR, FOERDER- VON WIRT- SCHAFT U. VERKEHR	INS- GESAMT	VERWALT. DER WIRT- SCHAFTL. UNTER- NEHMEN	VERSORGUNGSUNTERNEH-		
									INS- GESAMT	ELEKTRI- ZITAETS- VERSORG.	DARUN- WASSER- VER- SORGUNG
		75	76	77	78	79	8	80	81	810	815
		69	70	71	72	73	74	75	76	77	78
041000	STADTVERBAND	-	-	-	788	712	65	-	-	-	-
041100	SAARBRUECKEN	3	3 333	-	50	16 348	17 507	1 176	-	-	-
041511	FRIEDRICHSTHAL	611	-	2 746	-	42	760	-	-	-	-
041512	GROSSROSSELN	523	443	1 702	-	-	662	-	-	-	-
041513	HEUSWEILER	999	1 652	3 458	137	140	749	-	-	-	-
041514	KLEINBLITTERS DORF	712	-	2 034	69	3	953	-	4	-	4
041515	PUE TTLINGEN	874	-	1 472	62	1	795	-	-	-	-
041516	QUIERSCHIED	621	366	2 260	6	181	667	-	-	-	-
041517	RIEGELSBURG	909	741	2 076	3	218	182	-	-	-	-
041518	SULZBACH	950	454	4 563	-	8	1 196	-	-	-	-
041519	VOELKLINGEN	3 040	-	5 064	-	368	4 079	-	-	-	-
041	STADTVERB. SAARBRUECKEN	9 242	6 989	25 375	1 115	18 021	27 615	1 176	4	-	4
042000	LANDKREIS	-	-	-	341	541	4 442	4 433	-	-	-
042111	BECKINGEN	535	639	1 523	13	28	996	-	-	-	-
042112	LOSHEIM AM SEE	668	786	1 620	78	828	3 897	-	-	-	-
042113	MERZIG	1 238	1 143	6 316	300	627	4 230	-	-	-	-
042114	METTLACH	399	88	726	52	1 167	790	-	-	-	-
042115	PERL	258	181	881	201	1 268	381	-	-	-	-
042116	WADERN	395	384	3 237	-	128	893	-	-	-	-
042117	WEISKIRCHEN	339	1	885	12	1 784	414	-	-	-	-
042	LANDKREIS MERZIG-WADERN	3 832	3 222	15 188	997	6 371	16 043	4 433	-	-	-
043000	LANDKREIS	-	-	1 237	44	594	-	-	-	-	-
043111	EPPELBORN	1 327	1 244	1 951	184	442	914	-	-	-	-
043112	ILLINGEN	1 093	41	2 626	112	405	974	-	-	-	-
043113	MERCHWEILER	875	41	1 779	6	2	926	-	-	-	-
043114	NEUNKIRCHEN	2 466	429	13 318	70	1 230	1 609	-	-	-	-
043115	OTTWEILER	858	-	1 966	41	238	280	-	-	-	-
043116	SCHIFFWEILER	1 235	271	2 429	-	5 656	681	-	-	-	-
043117	SPIESSEN-ELVERSBERG	628	6	832	1	27	688	-	-	-	-
043	LANDKREIS NEUNKIRCHEN	8 482	2 032	26 138	458	8 594	6 072	-	-	-	-
044000	LANDKREIS	-	161	64	88	1 959	249	-	-	-	-
044111	DILLINGEN	710	1 219	1 778	-	334	2 277	-	-	-	-
044112	LEBACH	807	1 253	3 056	67	239	2 281	-	20	-	20
044113	NALBACH	315	390	829	6	-	391	-	7	-	7
044114	REHLINGEN-SIERSBURG	853	252	2 322	144	36	881	-	86	54	32
044115	SAARLOUIS	2 563	2 401	3 895	1	10 914	3 944	-	64	-	-
044116	SAARWELLINGEN	462	1 154	2 186	10	56	1 327	-	109	-	-
044117	SCHMELZ	495	697	1 921	12	426	621	-	-	-	-
044118	SCHWALBACH	512	1 534	2 726	6	98	755	-	-	-	-
044119	UEBERHERRN	502	544	872	4	50	689	-	22	-	-
044120	WADGASSEN	443	-	2 866	1	12	647	-	137	-	9
044121	WALLERFANGEN	471	2	644	49	19	467	-	-	-	-
044122	BOUS	245	-	1 855	3	14	856	-	-	-	-
044123	ENSDORF	187	-	1 219	2	1	590	-	-	-	-
044	LANDKREIS SAARLOUIS	8 565	9 607	26 233	393	14 158	15 975	-	445	54	68
045000	LANDKREIS	-	-	-	419	2 518	7	-	-	-	-
045111	BEXBACH	965	1 550	4 678	47	588	538	-	106	-	-
045112	BLIESKASTEL	1 783	3 446	3 573	248	530	3 899	-	-	-	-
045113	GRSHEIM	295	780	1 086	57	231	206	-	-	-	-
045114	HOMBURG	2 237	240	3 863	53	1 100	3 514	-	-	-	-
045115	KIRKEL	326	999	1 333	5	302	773	-	50	50	-
045116	MANDELBACHTAL	344	771	1 141	15	110	588	-	-	-	-
045117	ST. INGBERT	3 104	2 984	10 961	-	1 090	3 991	-	1 389	-	-
045	SAARPFALZ-KREIS	9 054	10 770	26 635	844	6 469	13 516	-	1 545	50	-
046000	LANDKREIS	-	-	-	415	1 557	652	-	-	-	-
046111	FREISEN	550	471	1 400	4	39	391	-	-	-	-
046112	MARPINGEN	333	-	1 655	145	157	686	-	37	37	-
046113	NAMBORN	325	733	909	30	13	195	-	-	-	-
046114	NOHFELDEN	512	734	1 645	118	126	406	-	-	-	-
046115	NONNWEILER	405	813	1 309	346	182	1 214	-	-	-	-
046116	OBERTHAL	254	622	1 178	34	405	168	-	-	-	-
046117	ST. WENDEL	2 359	2 634	4 001	118	1 608	2 943	-	4	-	-
046118	THOLEY	579	400	1 499	18	186	1 009	-	-	-	-
046	LANDKREIS ST. WENDEL	5 317	6 407	13 596	1 228	4 273	7 664	-	41	37	-
	SAARLAND	44 492	39 027	133 165	5 035	57 886	86 885	5 609	2 035	141	72

\*) EINSCHL. "HAUSHALTSTECHNISCHE VERRECHNUNGEN" UND BEI AUFGABENBEREICH "ALLGEMEINE FINANZWIRTSCHAFT" ZUSAE TZLICH EINSCHL. "BESONDERE FINANZIERUNGSVORGAENGE".

NACH AUFGABENBEREICHEN UND GEBIETSKOERPERSCHAFTEN FUER DAS JAHR 1997  
DM -

MEN, ALLGEMEINES GRUND- UND SONDERVERMOEGEN							ALLGEMEINE FINANZWIRTSCHAFT				AUFGABENBEREICHE		GE- MEINDE- SCHLUES- SELNR.
MEN- TER	VER- KEHRS- UNTER- NEHMEN	KOMB. VERSORG. UND VER- KEHRS- UNTER- NEHMEN	UNTER- NEHMEN DER WIRT- SCHAFTS- FOER- DERUNG	LAND- U. FORST- WIRT- SCHAFT- LICHE UNTER- NEHMEN	SONSTIGE WIRT- SCHAFT- LICHE UNTER- NEHMEN	ALLGE- MEINES GRUND- UND SONDER- VER- MOEGEN	INS- GESAMT	STEUERN, ALLGE- MEINE ZUWEI- SUNGEN UND UMLAGEN	SONSTIGE ALLGE- MEINE FINANZ- WIRT- SCHAFT	AB- WICKLUNG DER VORJAHRE (SOLL- FEHL- BETRAEGE)	INS- GE- SAMT		
817	82	83	84	85	86,87	88,89	9	90	91	92	999		
79	80	81	82	83	84	85	86	87	88	89	90		
-	-	-	-	-	-	65	76 293	-	71 341	4 952	294 986	041000	
-	79	-	1 277	1 757	1 870	11 348	362 954	-	135 032	227 922	930 168	041100	
-	-	-	-	-	-	760	7 948	56	2 383	5 509	33 436	041511	
-	-	-	-	-	-	662	4 401	13	2 105	2 282	19 092	041512	
-	-	-	-	41	-	708	10 108	50	5 081	4 977	41 286	041513	
-	33	-	166	161	154	435	11 890	-	3 539	8 351	39 121	041514	
-	199	-	-	13	-	583	9 188	24	5 543	3 621	41 425	041515	
-	-	-	-	-	-	667	9 803	39	2 912	6 853	34 880	041516	
-	-	-	-	-	-	182	6 762	38	6 724	-	28 021	041517	
-	-	-	-	-	-	1 196	15 841	207	4 006	11 629	56 810	041518	
-	-	1 619	-	1 151	-	1 309	30 816	152	11 300	19 363	140 762	041519	
-	311	1 619	1 443	3 123	2 024	17 915	546 004	579	249 966	295 459	1 659 987	041	
-	-	-	-	-	-	9	8 941	-	7 730	1 211	76 185	042000	
-	-	-	-	666	-	330	3 691	22	3 670	-	27 922	042111	
-	-	-	-	1 071	-	2 826	6 715	-	6 715	-	34 802	042112	
-	-	-	-	1 183	-	3 047	11 188	124	11 065	-	77 310	042113	
-	-	-	-	574	-	216	18 312	-	14 476	3 836	40 546	042114	
-	-	-	-	304	-	76	4 427	6	4 421	-	18 521	042115	
-	-	-	-	45	-	848	6 906	-	6 906	-	29 253	042116	
-	30	-	-	266	-	118	1 803	3	1 081	719	17 358	042117	
-	30	-	-	4 109	-	7 470	61 983	155	56 064	5 766	321 897	042	
-	-	-	-	-	-	-	15 663	-	15 663	-	98 532	043000	
-	-	-	-	1	-	913	9 896	15	6 441	3 440	36 326	043111	
-	-	-	-	11	-	963	10 677	618	5 263	4 796	41 504	043112	
-	43	-	544	-	-	338	4 102	12	4 091	-	22 611	043113	
-	-	227	160	18	-	1 204	31 189	121	23 497	7 571	180 399	043114	
-	-	-	-	2	-	277	5 667	6	4 287	1 374	31 475	043115	
-	-	-	-	12	-	669	14 255	4	7 230	7 020	51 941	043116	
-	-	-	210	-	-21	499	6 615	7	4 199	2 410	27 331	043117	
-	43	227	914	44	-21	4 863	98 064	783	70 671	26 611	490 119	043	
-	221	-	-	-	-	29	19 874	-	19 874	-	196 975	044000	
-	-	-	-	187	-	2 090	11 446	-	11 446	-	52 174	044111	
-	518	-	-	158	-	1 585	9 724	43	9 681	-	48 265	044112	
-	-	-	-	81	-	303	2 137	9	2 129	-	9 714	044113	
-	-	-	-	393	-	402	2 197	14	1 551	632	24 396	044114	
64	-	-	401	350	7	3 123	34 697	299	34 397	-	144 689	044115	
109	74	-	-	510	-	634	5 341	31	5 052	257	22 705	044116	
-	-	-	-	368	-	252	8 703	12	7 309	1 382	26 056	044117	
-	-	-	-	133	-	622	4 672	6	4 666	-	29 947	044118	
-	-	-	-	1	-	666	2 775	16	2 759	-	15 003	044119	
-	-	-	-	21	-	488	5 280	22	5 258	-	27 446	044120	
-	-	-	-	79	-	388	3 246	4	3 243	-	14 581	044121	
-	46	-	83	1	-	727	7 224	24	3 507	3 694	19 567	044122	
-	-	-	351	-	-	239	8 045	24	2 382	5 639	18 107	044123	
173	859	-	835	2 282	7	11 548	125 361	504	113 254	11 604	649 625	044	
-	-	-	-	-	-	7	12 292	-	12 292	-	101 260	045000	
106	-	-	-	90	-	343	13 438	20	7 740	5 679	50 358	045111	
-	-	-	-	1 248	1 244	1 487	8 537	20	7 218	1 299	50 186	045112	
-	-	-	-	12	-	194	2 250	8	1 618	624	15 386	045113	
-	191	-	-	50	100	3 174	38 545	1 350	23 512	13 683	129 208	045114	
-	-	-	-	2	-	721	3 502	45	3 457	-	21 261	045115	
-	-	-	-	374	-	214	3 262	6	3 141	115	17 574	045116	
1 389	-	-	-	473	-	2 130	18 475	119	18 355	-	99 111	045117	
1 495	191	-	-	2 249	1 344	8 190	100 301	1 568	77 333	21 400	484 344	045	
-	387	-	-	-	-	265	8 308	-	8 308	-	64 163	046000	
-	-	-	-	14	-	376	8 677	10	5 269	3 398	24 776	046111	
-	-	-	-	81	-	568	2 960	9	2 410	540	22 866	046112	
-	-	-	-	8	-	187	3 903	-	2 715	1 187	16 662	046113	
-	-	-	-	54	-	352	6 510	7	3 578	2 926	23 748	046114	
-	624	-	-	14	145	431	11 256	26	11 230	-	28 695	046115	
-	-	-	-	86	-	82	2 787	33	2 754	-	12 047	046116	
-	100	-	-	275	-	2 565	8 456	99	8 357	-	66 772	046117	
-	-	-	-	57	-	951	11 152	10	11 141	-	34 422	046118	
-	1 111	-	-	589	145	5 777	64 009	194	55 762	8 051	294 151	046	
1 668	2 545	1 846	3 192	12 396	3 499	55 763	995 722	3 783	623 050	368 891	3 900 123	SAARLAND	

3.4.6. NETTOAUSGABEN\*) DER GEMEINDEN UND GEMEINDEVERBAENDE  
- 1000

GE- MEINDE- SCHLUES- SELNR.	STADTVERBAND BZW. LANDKREIS GEMEINDE LAND	ALLGEMEINE VERWALTUNG							OEFFENTLICHE SICHERHEIT			
		INS- GESAMT	GE- MEINDE- ORGANE	RECH- NUNGS- PRUE- FUNG	HAUPT- VER- WALTUNG	FINANZ- VER- WALTUNG	BESON- DERE DIENST- STELLEN D. ALLG. VER- WALTUNG	EINRICH- TUNGEN FUEER DIE GESAMTE VER- WALTUNG	INS- GESAMT	OEFFENT- LICHE ORDNUNG	UMWELT- SCHUTZ	FEUER- SCHUTZ
		0	00	01	02	03	05	06,08	1	11	12	13
		1	2	3	4	5	6	7	8	9	10	11
041000	STADTVERBAND	16 070	1 488	1 033	8 268	1 656	154	3 471	4 598	3 252	135	1 015
041100	SAARBRUECKEN	65 929	10 966	2 400	28 952	16 213	4 217	3 181	55 786	28 473	3 100	20 229
041511	FRIEDRICHSTHAL	3 361	433	-	1 665	681	109	473	1 235	678	206	351
041512	GROSSROSSELN	2 296	417	-	581	460	116	722	980	529	-	432
041513	HEUSWEILER	4 072	493	79	1 795	1 059	94	553	1 835	676	175	985
041514	KLEINBLITTERSDORF	5 116	608	-	2 449	1 489	110	460	2 257	1 587	-	670
041515	PUEITTLINGEN	6 074	511	157	3 658	992	162	593	1 180	808	-	369
041516	QUIERSCHIED	3 593	526	-	1 713	823	131	400	1 144	598	67	459
041517	RIEGELSBERG	3 775	385	1	1 570	1 011	88	721	923	438	96	392
041518	SULZBACH	4 353	595	14	2 144	1 210	244	146	2 135	973	438	716
041519	VOELKLINGEN	14 564	2 291	736	6 468	2 820	433	1 815	4 823	3 243	-	1 429
041	STADTVERB. SAARBRUECKEN	129 203	18 713	4 420	59 263	28 414	5 858	12 535	76 896	41 255	4 217	27 047
042000	LANDKREIS	5 449	1 746	422	2 336	559	-	386	3 872	3 134	568	34
042111	BECKINGEN	3 376	633	-	1 035	831	72	806	719	487	3	228
042112	LOSHEIM AM SEE	3 889	714	-	1 267	1 113	87	708	1 095	626	200	268
042113	MERZIG	9 101	984	374	2 367	2 157	327	2 892	3 045	1 500	83	1 450
042114	METTLACH	2 822	654	-	918	770	56	424	964	600	-	364
042115	PERL	2 759	346	13	1 232	716	2	450	600	274	-	320
042116	WADERN	3 170	529	-	1 438	793	172	238	834	677	-	150
042117	WEISKIRCHEN	2 082	282	-	1 121	413	108	158	339	249	-	90
042	LANDKREIS MERZIG-WADERN	32 648	5 888	809	11 714	7 352	824	6 062	11 468	7 547	854	2 904
043000	LANDKREIS	6 641	649	245	4 318	849	-	580	4 196	3 953	52	19
043111	EPELBOREN	4 132	594	-	827	957	196	1 557	1 733	918	202	612
043112	ILLINGEN	5 094	637	17	1 659	1 499	154	1 128	2 212	952	237	1 023
043113	MERCHWEILER	3 217	404	17	869	945	78	904	838	524	-	313
043114	NEUNKIRCHEN	18 139	1 806	1 016	7 305	4 102	909	3 001	6 853	2 894	273	1 101
043115	OTTWEILER	3 381	397	17	1 135	1 087	172	572	1 481	708	-	774
043116	SCHIFFWEILER	4 064	436	17	1 311	922	212	1 166	932	577	91	265
043117	SPIESEN-ELVERSBERG	3 052	395	-	902	751	125	879	987	780	-	207
043	LANDKREIS NEUNKIRCHEN	47 720	5 318	1 329	18 326	11 112	1 846	9 787	19 232	11 306	855	4 314
044000	LANDKREIS	9 158	570	390	4 171	2 610	-	1 418	6 836	5 704	888	124
044111	DILLINGEN	6 985	723	321	1 738	2 282	259	1 662	1 656	1 161	217	258
044112	LEBACH	8 082	1 213	140	2 328	2 436	292	1 672	2 013	1 053	-	959
044113	NALBACH	2 283	345	-	895	807	71	165	504	262	102	138
044114	REHLINGEN-SIERSBURG	3 554	429	-	536	1 041	144	1 404	1 450	554	229	662
044115	SAARLOUIS	12 049	1 336	513	6 436	2 571	556	637	5 566	2 709	347	2 511
044116	SAARWELLINGEN	3 732	189	18	2 124	979	116	306	1 222	569	90	563
044117	SCHMELZ	3 497	429	18	2 134	738	90	88	981	498	172	313
044118	SCHWALBACH	4 336	633	18	2 090	1 000	323	272	1 196	651	217	322
044119	UEBERHERRN	2 886	364	18	1 417	787	99	200	875	562	106	206
044120	WADGASSEN	3 936	428	18	1 146	916	217	1 211	810	537	6	267
044121	WALLERFANGEN	2 746	443	18	684	700	48	853	807	392	-	414
044122	BOUS	2 207	348	-	1 161	423	59	216	613	458	-	155
044123	ENSDORF	1 914	242	-	1 014	543	40	75	493	333	57	103
044	LANDKREIS SAARLOUIS	73 365	7 692	1 472	27 874	17 833	2 314	10 179	25 022	15 443	2 431	6 995
045000	LANDKREIS	6 339	571	303	3 212	987	-	1 266	3 739	3 738	-	-78
045111	BEXBACH	4 641	524	20	1 758	1 238	256	846	1 336	937	-	399
045112	BLIESKASTEL	4 812	835	168	1 693	1 079	170	867	1 717	1 021	12	680
045113	GRSHEIM	2 234	413	-	968	438	75	339	943	331	-	610
045114	HOMBURG	11 259	1 325	577	2 480	2 852	500	3 525	3 909	2 654	88	1 139
045115	KIRKEL	2 298	313	-	1 146	737	103	-	1 371	347	-	1 024
045116	MANDELBACHTAL	2 989	663	13	889	646	86	692	1 137	391	108	637
045117	ST. INGBERT	8 757	709	561	2 638	2 202	339	2 309	5 392	2 811	1 286	1 244
045	SAARPFALZ-KREIS	43 329	5 353	1 642	14 784	10 179	1 529	9 844	19 544	12 230	1 494	5 655
046000	LANDKREIS	7 184	493	196	3 373	751	-	2 372	3 480	3 093	-	245
046111	FREISEN	2 203	310	-	494	810	112	476	611	147	-	460
046112	MARPINGEN	2 687	461	-	1 330	770	-	125	984	456	128	397
046113	NAMBORN	2 219	313	31	883	527	124	341	1 079	205	-	874
046114	NOHFELDEN	2 500	460	45	809	545	103	537	1 444	397	131	891
046115	NONWEILER	2 399	304	-	1 073	509	47	466	848	479	-	369
046116	OBERTHAL	1 716	364	-	778	428	42	105	517	239	42	237
046117	ST. WENDEL	6 332	721	240	2 474	2 111	174	612	3 207	1 336	400	1 445
046118	THOLEV	2 598	381	54	1 216	689	111	147	817	353	-	464
046	LANDKREIS ST. WENDEL	29 838	3 807	566	12 430	7 140	713	5 181	12 987	6 705	701	5 382
SAARLAND		350 103	46 771	10 238	144 391	82 030	13 084	53 588	165 149	94 486	10 552	52 297

\*) EINSCHL. "HAUSHALTSTECHNISCHE VERRECHNUNGEN" UND BEI AUFGABENBEREICH "ALLGEMEINE FINANZWIRTSCHAFT" ZUSAETZLICH EINSCHL. "BESONDERE FINANZIERUNGSVORGAENGE".



NACH AUFGABENBEREICHEN UND GEBIETSKOERPERSCHAFTEN FUER DAS JAHR 1997  
DM -

UND ORDNUNG	SCHULEN											GE- MEINDE- SCHLUES- SELNR.	
	KATA- STROPHEN- SCHUTZ	RETTUNGS- DIENST	INS- GESAMT	SCHUL- VER- WALTUNG	ALLGEMEINBILDENDE SCHULEN					BERUFSSILDENDE SCHULEN			SONSTIGES SCHUL- WESEN
					GRUND- SCHULEN	ER- WEITERTE REAL- SCHULEN	GYM- NASIEN	SONDER- SCHULEN	GESAMT- SCHULEN	INS- GESAMT	DARUNTER BERUFS- SCHULEN U. DGL.		
14	16	2	20	21	22	23	27	28	24,25,26	24	29		
12	13	14	15	16	17	18	19	20	21	22	23		
1	195	39 558	3 424	-	10 321	8 750	2 263	5 465	7 400	7 093	1 935	041000	
1 025	2 960	20 898	3 727	15 610	-	162	-	1	-	-	1 397	041100	
-	-	1 182	-	1 090	-	-	-	54	-	-	-	38	
18	-	937	29	722	-	-	-	68	-	-	-	119	
-	-	1 871	74	1 684	-	-	-	-	-	-	-	113	
-	-	1 193	321	1 359	-493	-	-	-	-	-	-	7	
4	-	1 384	170	1 181	-48	-	-	16	-	-	-	64	
16	4	1 415	36	910	-	-	-	309	-	-	-	160	
-4	-	1 545	-	1 491	-	-	-	52	-	-	-	2	
7	-	1 656	68	1 243	-	110	-	-	7	7	-	227	
150	-	4 032	161	3 776	-	-	-	-	-	-	-	95	
1 217	3 159	75 671	8 010	29 066	9 780	9 022	2 263	5 965	7 407	7 100	4 157	041	
87	48	22 633	1 308	-	7 932	1 701	627	7 763	1 930	1 675	1 371	042000	
1	-	1 837	-	1 214	-	-	-	473	-	-	-	150	
1	-	1 085	-	717	-	-	-	-	-	-	-	344	
12	-	3 507	84	2 744	-23	-	48	-	-	-	-	680	
-	-	1 275	-	715	-	-	-	-	-	-	-	199	
6	-	864	-	749	-	-	-	361	-	-	-	108	
6	-	1 221	-	918	-	-	-	-	-	-	-	303	
-	-	445	-	441	-	-	-	-	-	-	-	4	
113	48	32 867	1 392	7 498	7 909	1 701	675	8 605	1 930	1 675	3 159	042	
102	71	16 222	822	-	5 262	3 734	805	2 018	2 413	2 162	1 167	043000	
-	-	1 745	-	1 608	-	-	-	111	-	-	-	26	
-	-	1 569	-	1 469	-	-	-	-	-	-	-	100	
1	-	1 437	-	1 438	-	-	-	-	-	-	-	-2	
104	2 482	4 968	869	3 930	-	-	-	-	15	15	154	043114	
-	-	1 394	-	1 182	-	-	-	90	-	-	-	122	
-	-	1 814	-	1 623	-	-	-	-	-	-	-	191	
-	-	1 021	-	986	-	-	-	30	-	-	-	5	
207	2 553	30 170	1 691	12 236	5 262	3 734	805	2 249	2 428	2 177	1 763	043	
23	96	24 860	779	-	10 366	3 872	1 817	1 610	4 861	4 207	1 555	044000	
8	12	1 775	250	1 384	-	-	-	-	-	-	-	141	
-	-	4 534	-	4 253	-	-	-	-	-	-	-	282	
2	-	706	-	644	-	-	-	26	-	-	-	36	
4	2	4 050	69	1 474	-	-	-	2 252	-	-	-	254	
-	-	4 974	292	4 071	-	73	-	-	-	-	-	539	
-	-	1 127	-	1 052	-	-	-	-	-	-	-	76	
-1	-	1 326	-	1 316	-	-	-	-157	-	-	-	168	
7	-	2 370	-	1 909	-	-	-	337	-	-	-	125	
-	-	961	65	726	-	-	-	105	-	-	-	65	
-	-	1 823	-	1 621	-	-	-	151	-	-	-	51	
-	-	580	-	498	-	-	-	-	-	-	-	82	
-	-	557	-	679	-132	-	-	-	-	-	-	11	
-	-	424	-	374	46	-	-	-	-	-	-	4	
43	110	50 067	1 455	20 001	10 280	3 945	1 817	4 324	4 861	4 207	3 389	044	
9	71	15 165	884	-	5 045	2 988	947	1 484	2 358	2 358	1 459	045000	
-	-	1 229	-	1 142	-	-	-	-	-	-	-	87	
5	-	2 048	-	1 776	-	-	-	-	-	-	-	272	
2	-	471	41	226	-	-	-	-	-	-	-	204	
27	-	3 608	96	3 094	-	-	-	-	-	-	-	419	
-	-	912	-	788	65	-	-	7	-	-	-	52	
1	-	974	13	898	-	-	-	50	-	-	-	13	
52	-	5 038	202	4 753	-	-1	-	-	-	-	-	84	
96	71	29 445	1 236	12 677	5 110	2 987	947	1 541	2 358	2 358	2 590	045	
97	44	10 486	1 144	-	3 338	1 048	632	1 857	1 629	1 359	838	046000	
4	-	511	-	402	-	-	-	-	-	-	-	109	
2	-	999	-	881	-	-	-	24	-	-	-	93	
-	-	611	-	616	-	-	-	-105	-	-	-	100	
26	-	787	161	376	-	-	-	-	-	-	-	249	
-	-	973	57	900	-	-	-	-42	-	-	-	58	
-	-	343	-	295	-	-	-	-4	-	-	-	52	
26	-	2 494	-	2 282	-	-	-	-	-	-	-	213	
-	-	2 325	-	2 254	-	-	-	-	-	-	-	70	
155	44	19 529	1 362	8 006	3 338	1 048	632	1 730	1 629	1 359	1 782	046	
1 831	5 985	237 749	15 146	89 484	41 679	22 437	7 139	24 414	20 613	18 876	16 840	SAARLAND	

GE- MEINDE- SCHLUES- SELNR.	STADTVERBAND BZW. LANDKREIS GEMEINDE LAND	WISSENSCHAFT, FORSCHUNG, KULTURPFLEGE										
		INS- GESAMT	VER- WALTUNG KULTU- RELLER ANGE- LEGEN- HEITEN	WISSEN- SCHAFT UND FOR- SCHUNG	MUSEEN, SAMM- LUNGEN, AUS- STEL- LUNGEN	THEATER, KON- ZERTE, MUSIK- PFLEGE	SONSTIGE KUNST- PFLEGE	VOLKS- HOCH- SCHULEN	OEFFENT- LICHE BUECHE- REIEN	SONSTIGE VOLKS- BILDUNG	NATUR- SCHUTZ, LAND- SCHAFTS- PFLEGE	HEIMAT- PFLEGE, KIRCHEN
		3	30	31	32	33	34	350	352	355	360	366,37
		24	25	26	27	28	29	30	31	32	33	34
041000	STADTVERBAND	3 918	3 529	-	-	-	-	-	-	150	126	112
041100	SAARBRUECKEN	23 083	5 884	-	679	4 750	1 356	-	8 164	1 312	36	902
041511	FRIEDRICHSTHAL	144	-	-	56	56	-	-	30	-	-	2
041512	GROSSROSSELN	23	17	-	-	-	-	-	6	-	-	-
041513	HEUSWEILER	100	15	-	-	59	-	-	-	-	5	21
041514	KLEINBLITTERS DORF	448	-	-	4	296	-	-	29	-	2	116
041515	PUETTLINGEN	981	390	-	70	331	169	-	2	-	-	20
041516	QUIERSCHIED	698	122	-	17	126	-	1	300	-	-	131
041517	RIEGELSBERG	187	1	-	11	78	-	-	5	-	22	70
041518	SULZBACH	1 104	118	-	-7	328	-	314	246	5	-	100
041519	VOELKLINGEN	1 855	140	-	105	119	-	918	553	-	-	19
041	STADTVERB. SAARBRUECKEN	32 541	10 216	-	935	6 143	1 525	1 233	9 335	1 467	191	1 493
042000	LANDKREIS	2 008	13	1	93	391	-	219	-	125	114	1 050
042111	BECKINGEN	233	6	-	-	67	-	-	-	-	124	36
042112	LOSHEIM AM SEE	270	12	-	28	33	-	-	-	-	46	151
042113	MERZIG	1 441	137	-	158	364	34	38	405	-	50	235
042114	METTLACH	123	1	-	84	1	-	-	-	-	-	37
042115	PERL	164	62	-	-	-	-	-	1	-	2	99
042116	WADERN	250	-	-	-	11	-	-	134	-	-	104
042117	WEISKIRCHEN	35	-	-	-	4	-	-	-	-	-	30
042	LANDKREIS MERZIG-WADERN	4 524	231	1	363	891	34	257	540	125	336	1 742
043000	LANDKREIS	985	-	-	30	17	-	466	-	-	447	25
043111	EPPELBORN	268	29	-	11	164	-	3	-	-	56	5
043112	ILLINGEN	883	420	-	224	19	1	19	58	-	18	125
043113	MERCHWEILER	361	269	-	3	35	-	5	5	-	-	44
043114	NEUNKIRCHEN	4 883	-	-	2 179	1 546	-	212	817	-	3	127
043115	OTTWEILER	857	-	-	-5	730	-	-	72	-	-	60
043116	SCHIFFWEILER	220	94	-	-	42	-	-	-	-	85	-
043117	SPIESEN-ELVERSBURG	86	-	-	-	16	-	-	46	-	-	23
043	LANDKREIS NEUNKIRCHEN	8 543	812	-	2 442	2 569	1	705	998	-	609	409
044000	LANDKREIS	2 770	171	-	3	1 028	-	1 306	-	89	35	138
044111	DILLINGEN	744	157	-	52	303	-	26	173	-	-	32
044112	LEBACH	1 253	322	-	-	144	-	57	246	-	484	-
044113	NALBACH	3	-	-	-	-	-	-	-	-	-	3
044114	REHLINGEN-SIERSBURG	467	3	-	18	134	6	-	-	1	302	3
044115	SAARLOUIS	6 155	319	-	1 080	3 176	30	712	759	1	4	75
044116	SAARWELLINGEN	145	-	-	-	-	-	1	2	7	4	132
044117	SCHMELZ	258	4	-	-	13	-	-	-	184	-	56
044118	SCHWALBACH	258	14	-	7	17	-	-	41	-	-	179
044119	UEBERHERRN	248	142	-	-	-	-	-	-	-	21	85
044120	WADGASSEN	468	339	-	3	31	-	-	-	-	-	94
044121	WALLERFANGEN	42	-	-	14	7	-	-	2	-	1	17
044122	BOUS	26	-4	-	3	24	-	-	2	-	-	2
044123	ENS DORF	127	-	-	-	-	-	-	-	7	-	120
044	LANDKREIS SAARLOUIS	12 964	1 467	-	1 180	4 877	36	2 102	1 184	330	851	936
045000	LANDKREIS	3 284	102	-	-	45	-	829	-	11	940	1 357
045111	BEXBACH	570	477	-	19	9	-	2	-	-	1	63
045112	BLIESKASTEL	1 073	52	-	72	379	-	-	33	-	205	333
045113	GERSHEIM	286	-	-	10	193	-	-	4	-	36	43
045114	HOMBURG	3 339	507	39	238	1 444	19	64	574	-	4	449
045115	KIRKEL	251	-	-	-	8	-	1	32	-	2	208
045116	MANDELBACHTAL	309	1	-	-	226	-	22	1	-	36	23
045117	ST. INGBERT	3 786	550	-	469	550	-	845	909	206	-	256
045	SAARPFALZ-KREIS	12 898	1 689	39	808	2 854	19	1 763	1 553	217	1 224	2 732
046000	LANDKREIS	2 970	2 263	-	215	24	-	-	293	-	84	91
046111	FREISEN	226	-	-	5	33	-	-	2	-	-	186
046112	MARPINGEN	491	-	-	-	278	-	-	-	-	-	213
046113	NAMBORN	111	-	-	23	13	-	-	-	-	24	50
046114	NOHFELDEN	259	-	-	-	194	3	-	-	1	61	-
046115	NONNWEILER	437	1	-	-	321	-	-	-	50	13	52
046116	OBERTHAL	41	-	-	-	2	-	-	-	-	-	39
046117	ST. WENDEL	1 848	650	-	209	302	5	17	388	-	37	240
046118	THOLEY	64	17	-	17	9	-	2	-	5	10	5
046	LANDKREIS ST. WENDEL	6 447	2 931	-	469	1 176	8	19	683	56	229	876
	SAARLAND	77 917	17 346	40	6 197	18 510	1 623	6 079	14 293	2 195	3 440	8 188

\*) EINSCHL. "HAUSHALTSTECHNISCHE VERRECHNUNGEN" UND BEI AUFGABENBEREICH "ALLGEMEINE FINANZWIRTSCHAFT" ZUSAETZLICH EINSCHL. "BESONDERE FINANZIERUNGSVORGAENGE".

NACH AUFGABENBEREICHEN UND GEBIETSKOERPERSCHAFTEN FUER DAS JAHR 1997  
DM -

SOZIALE SICHERUNG												GE- MEINDE- SCHLUES- SELNDR.
INS- GESAMT	SOZIAL- VER- WALTUNG	SOZIALHILFE NACH DEM BSHG		LEISTUNGEN NACH DEM ASYL- BEWERBER- LEISTUNGS- GESETZ	SOZIALE EINRICH- TUNGEN, KRIEGS- OPFER- FUERSORGE U. AEHNL. MASSNAHMEN	JUGENDHILFE NACH DEM KJHG		EINRICHTUNGEN DER JUGENDHILFE		SONSTIGE SOZIALE ANGELEGEN- HEITEN (EINSCHL. KINDER- GELD)		
		INS- GESAMT	DARUNTER			INS- GESAMT	DARUNTER	INS- GESAMT	DARUNTER			
											HILFE Z. LEBENS- UNTERHALT	
4	40	41	410	42	43,44	45	455	46	464	47,48,49		
35	36	37	38	39	40	41	42	43	44	45		
323 151	23 305	176 343	169 681	17 879	534	77 117	58 034	26 231	25 354	1 741	041000	
80 658	27 967	29 274	21 593	1 567	1 592	5 249	-27	13 015	8 532	1 994	041100	
1 847	521	906	607	-87	-	114	-	393	363	1	041511	
1 075	377	282	201	57	-	-	-	359	305	-	041512	
2 861	569	891	537	47	46	4	-	1 274	1 160	29	041513	
2 271	925	1 178	652	-209	-	-	-	377	377	1	041514	
2 957	779	693	538	-215	-64	8	-	1 170	1 164	586	041515	
2 710	626	336	141	29	234	44	-	1 410	1 410	31	041516	
2 098	449	516	282	-125	10	3	-	1 232	1 055	14	041517	
3 340	1 049	1 314	862	140	209	2	-	568	411	58	041518	
6 416	3 231	1 531	-223	-759	-23	-	-	2 342	1 680	94	041519	
429 384	59 798	213 264	194 871	18 324	2 538	82 541	58 007	48 371	41 811	4 549	041	
50 895	3 396	24 317	22 290	4 364	113	9 392	6 958	8 757	8 371	556	042000	
1 775	442	838	530	-84	-	2	-	555	502	21	042111	
1 946	513	23	-335	18	-	-	-	1 380	1 289	12	042112	
5 848	1 147	1 169	222	-379	808	-	-	2 987	2 717	116	042113	
1 920	391	892	835	138	-	-	-	499	480	-	042114	
913	121	463	234	-12	-	-	-	340	293	2	042115	
2 255	567	166	95	134	18	-	-	898	898	471	042116	
1 056	304	231	95	30	206	-	-	285	255	-	042117	
66 608	6 881	28 099	23 966	4 209	1 145	9 394	6 958	15 701	14 805	1 178	042	
102 135	5 483	60 893	54 750	4 362	203	20 045	13 888	10 347	10 197	802	043000	
2 398	758	315	341	109	77	19	-	1 079	994	41	043111	
2 258	540	633	640	90	85	107	-	361	269	443	043112	
1 533	565	514	512	87	78	7	-	252	120	29	043113	
19 697	5 263	7 531	5 267	-85	-	275	-	6 583	5 337	131	043114	
2 933	698	776	732	69	-	13	-	1 368	1 354	9	043115	
3 877	691	1 815	1 779	20	190	37	-	749	731	375	043116	
1 338	551	570	576	7	-	-	-	205	144	6	043117	
136 169	14 549	73 047	64 597	4 659	633	20 503	13 888	20 944	19 146	1 836	043	
116 902	5 119	62 732	56 312	6 550	69	23 571	15 753	16 574	14 295	2 287	044000	
1 885	1 117	-	-	-	-	105	-	612	564	52	044111	
2 885	1 268	-	-	-	-	41	-	1 576	1 496	-	044112	
529	282	84	-	-	-	10	-	151	146	2	044113	
2 370	549	-	-	-	-	81	-	1 623	1 477	118	044114	
11 040	1 740	890	-	-325	4 993	242	13	3 199	2 831	302	044115	
994	479	-	-	-	-	113	-	294	217	108	044116	
1 877	648	201	-	-	-	22	-	951	948	55	044117	
3 221	906	238	-	-	301	165	-	1 561	1 336	52	044118	
1 014	449	45	45	-	124	6	-	389	364	1	044119	
2 248	631	-	-	-	60	120	-	1 433	1 330	3	044120	
1 372	350	186	186	-	-	24	-	812	808	-	044121	
1 820	480	-	-	-	-	48	-	1 271	1 258	21	044122	
661	327	111	-	-	-	72	-	149	110	2	044123	
148 818	14 345	64 487	56 543	6 225	5 547	24 620	15 770	30 595	27 180	3 003	044	
79 247	5 621	41 209	38 142	-	93	18 302	12 502	13 419	12 258	603	045000	
4 090	773	1 321	951	315	319	5	-	1 308	1 203	49	045111	
4 271	707	662	169	39	164	-	-	2 700	2 397	-	045112	
1 187	246	401	158	21	129	2	-	387	387	-	045113	
8 598	2 476	1 579	1 030	2 011	98	30	-	2 040	1 317	364	045114	
945	436	304	15	80	-	-	-	88	72	38	045115	
1 457	327	464	202	22	-	-	-	626	615	18	045116	
7 552	1 687	2 251	1 737	419	525	12	-	2 591	2 063	68	045117	
107 347	12 273	48 191	42 404	2 907	1 328	18 351	12 502	23 159	20 312	1 140	045	
41 000	2 632	21 651	18 617	2 328	239	6 704	4 064	6 489	6 126	956	046000	
1 527	321	273	182	55	-	1	-	877	848	2	046111	
2 404	450	977	890	-47	224	56	-	706	640	38	046112	
1 901	290	234	108	36	-	-	-	1 316	1 303	3	046113	
1 552	452	410	184	24	44	-	-	611	582	12	046114	
1 538	317	574	402	13	7	33	-	571	521	24	046115	
1 130	249	475	114	70	-	-	-	318	293	18	046116	
3 459	1 003	1 343	839	88	-	1	-	1 140	752	-116	046117	
2 706	435	357	33	74	-	10	-	1 830	849	1	046118	
57 217	6 149	26 294	21 369	2 641	514	6 826	4 064	13 858	11 914	938	046	
945 543	113 995	453 382	403 750	38 965	11 705	162 235	111 189	152 628	135 168	12 644	SAARLAND	

GEMEINDE-SCHLÜSSELNR.	STADTVERBAND BZW. LANDKREIS GEMEINDE LAND	GESUNDHEIT, SPORT, ERHOLUNG									BAU		
		INS- GESAMT	KRANKEN- HAEUER	UEBRIGES GESUND- HEITSW- ESEN U. VER- WALTUNG	FOER- DERUNG DES SPORTS	EIGENE SPORT- STÄTTEN	BADE- AN- STALTEN	PARK- UND GARTEN- ANLAGEN	SONSTIGE ER- HOLUNGS- EINRICH- TUNGEN	INS- GESAMT	BAU- VER- WALTUNG	STÄDTE- PLANUNG, VER- MESSUNG, BAU- ORDNUNG	
		5	51	50,54	55	56	57	58	59	6	60	61	
		46	47	48	49	50	51	52	53	54	55	56	
041000	STADTVERBAND	7 955	-	7 328	627	-	-	-	-	6 966	2 831	4 083	
041100	SAARBRUECKEN	46 564	2 488	380	985	11 194	10 398	19 945	1 173	86 235	10 665	14 990	
041511	FRIEDRICHSTHAL	4 583	227	-	33	395	2 583	1 330	14	2 548	517	281	
041512	GROSSROSSELN	701	187	-	2	438	-	54	20	2 142	627	-88	
041513	HEUSWEILER	1 500	377	-	14	190	639	194	84	4 930	1 111	599	
041514	KLEINBLITTERS DORF	3 705	248	22	77	1 104	1 950	239	66	3 117	716	145	
041515	PUETTLINGEN	3 014	396	-	94	787	1 050	632	54	4 852	1 205	289	
041516	QUIERSCHIED	2 674	292	-	113	-20	1 515	749	24	3 246	841	91	
041517	RIEGELSBERG	1 559	282	4	29	277	676	178	113	2 494	809	7	
041518	SULZBACH	3 388	373	-	23	1 052	-	1 197	744	5 381	1 046	604	
041519	VOELKLINGEN	6 996	829	-	362	1 518	2 242	2 044	2	20 051	2 495	5 014	
041	STADTVERB. SAARBRUECKEN	82 639	5 699	7 734	2 359	16 935	21 053	26 562	2 294	141 962	22 863	26 015	
042000	LANDKREIS	2 134	-3	2 132	5	-	-	-	-	1 984	228	1 756	
042111	BECKINGEN	1 474	306	15	76	434	267	182	193	3 198	789	331	
042112	LOSHEIM AM SEE	2 249	414	91	104	960	-	206	475	3 925	354	221	
042113	MERZIG	3 341	585	12	174	235	1 200	1 100	35	7 509	1 431	329	
042114	METTLACH	1 094	226	-	12	226	332	191	107	5 151	588	683	
042115	PERL	781	116	3	8	35	413	173	33	1 977	110	187	
042116	WADERN	1 036	324	-	1	12	609	1	88	2 610	-	354	
042117	WEISKIRCHEN	1 943	120	16	3	57	1 022	152	52	1 860	314	269	
042	LANDKREIS MERZIG-WADERN	14 052	2 088	2 269	383	2 479	3 843	2 005	983	28 214	3 814	4 130	
043000	LANDKREIS	3 185	-	2 659	13	-	-	-	513	2 108	741	1 356	
043111	EPPELBORN	1 555	323	31	24	523	453	187	15	4 644	1 519	164	
043112	ILLINGEN	3 032	360	-	28	1 363	677	566	38	4 257	940	292	
043113	MERCHWEILER	484	219	5	-	53	-	207	1	2 707	711	270	
043114	NEUNKIRCHEN	9 735	-357	-	508	2 775	3 751	3 053	5	18 489	2 434	4 675	
043115	OTTWEILER	1 932	297	2	-	1 113	231	244	45	3 380	810	563	
043116	SCHIFFWEILER	4 512	337	-	20	2 063	844	1 228	21	4 186	847	538	
043117	SPIESSEN-ELVERSBERG	2 015	285	6	43	947	-	718	15	4 271	1 186	18	
043	LANDKREIS NEUNKIRCHEN	26 450	1 464	2 703	636	8 837	5 956	6 203	653	44 042	9 188	7 876	
044000	LANDKREIS	3 507	-	3 464	44	-	-	-	-	3 355	1 121	2 226	
044111	DILLINGEN	4 085	415	29	210	1 075	-	2 326	30	13 205	1 247	805	
044112	LEBACH	2 963	444	17	25	1 481	29	640	328	6 108	1 033	124	
044113	NALBACH	287	180	14	1	60	-	30	1	1 396	282	79	
044114	REHLINGEN-SIERSBURG	1 873	294	26	67	870	-	300	316	3 033	667	13	
044115	SAARLOUIS	9 605	723	31	395	2 931	2 261	3 034	228	17 559	2 925	2 043	
044116	SAARWELLINGEN	1 569	264	-	10	366	351	520	58	3 030	440	231	
044117	SCHMELZ	1 730	327	6	5	71	1 300	1	21	2 917	630	605	
044118	SCHWALBACH	3 326	362	115	25	888	799	878	258	3 774	1 123	325	
044119	UEBERHERRN	1 345	224	10	221	309	254	321	6	2 019	420	175	
044120	WADGASSEN	3 555	357	-	3	977	1 323	708	187	2 873	703	197	
044121	WALLERFANGEN	1 654	187	7	-	459	531	125	347	1 858	374	17	
044122	BOUS	1 342	145	1	2	90	-	992	113	812	413	-515	
044123	ENS DORF	1 854	128	-	3	379	865	364	116	2 329	490	974	
044	LANDKREIS SAARLOUIS	38 695	4 050	3 720	1 011	9 956	7 713	10 239	2 009	64 268	11 868	7 299	
045000	LANDKREIS	2 696	750	1 946	-	-	-	-	-	3 003	1 246	1 742	
045111	BEXBACH	1 989	366	-	73	182	-	1 282	86	4 942	1 160	1 013	
045112	BLIESKASTEL	2 463	434	-	118	160	-	1 666	85	5 928	1 319	227	
045113	GERSHEIM	940	135	-	21	29	-	268	488	2 622	385	372	
045114	HOMBURG	7 711	861	4	841	1 719	2 084	1 421	780	13 011	2 202	3 288	
045115	KIRKEL	491	187	-	-	81	215	9	-	3 648	576	127	
045116	MANDELBACHTAL	477	223	-	163	46	-	3	41	2 542	295	431	
045117	ST. INGBERT	2 736	771	-	67	386	-	1 075	437	12 166	1 940	1 737	
045	SAARPFALZ-KREIS	19 503	3 727	1 950	1 283	2 603	2 299	5 724	1 917	47 862	9 123	8 937	
046000	LANDKREIS	3 232	-	1 697	23	-	-	-	1 512	2 604	851	1 748	
046111	FREISEN	2 285	165	7	14	574	1 473	20	32	1 933	294	87	
046112	MARPINGEN	2 396	223	4	56	982	599	-	532	2 254	469	28	
046113	NAMBORN	378	144	7	18	115	-	-	94	1 448	413	156	
046114	NOHFELDEN	1 761	207	6	11	79	1 319	118	21	2 629	590	34	
046115	NONNWEILER	1 635	173	11	65	54	933	392	7	1 970	123	-227	
046116	OBERTHAL	618	124	8	-	77	238	85	87	1 097	204	146	
046117	ST. WENDEL	5 301	797	18	330	1 090	1 000	2 012	55	9 783	1 650	772	
046118	THOLEY	3 089	252	3	-	11	2 482	340	-	2 922	526	76	
046	LANDKREIS ST. WENDEL	20 695	2 085	1 761	517	2 982	8 044	2 967	2 340	26 640	5 120	2 820	
	SAARLAND	202 034	19 113	20 137	6 189	43 792	48 908	53 700	10 196	352 988	61 976	57 077	

\*) EINSCHL. "HAUSHALTSTECHNISCHE VERRECHNUNGEN" UND BEI AUFGABENBEREICH "ALLGEMEINE FINANZWIRTSCHAFT" ZUSAETZLICH EINSCHL. "BESONDERE FINANZIERUNGSVORGAENGE".

NACH AUFGABENBEREICHEN UND GEBIETSKOERPERSCHAFTEN FUER DAS JAHR 1997  
DM -

UND WOHNUMGSWESEN, VERKEHR							OEFFENTLICHE EINRICHTUNGEN, WIRTSCHAFTSFOERDERUNG						GE- MEINDE- SCHLUES- SELNR.
WOHNUNGS- BAU- FOER- DERUNG	GE- MEINDE- STRASSEN	BUNDES- UND LANDES- STRASSEN	STRASSEN- BE- LEUCHTUNG	STRASSEN- REI- NIGUNG	PARK- EINRICHTUNGEN	WASSER- LAEUFE, WASSER- BAU	INS- GESAMT	ABWASSER- BE- SEITIGUNG	ABFALL- BE- SEITIGUNG	MAERKTE	SCHLACHT- UND VIEHHOEFE		
62	63	66	670	675	68	69	7	70	72	73	74		
57	58	59	60	61	62	63	64	65	66	67	68		
51	-	-	-	-	-	-	2 495	-	995	-	-	041000	
3 887	30 746	15 768	5 153	-	4 114	912	13 725	330	203	793	-	041100	
-	1 234	14	251	250	1	-	5 840	31	2 400	16	-	041511	
-	1 101	101	190	200	-	11	4 174	-	1 472	37	-	041512	
26	2 625	-	363	118	-	88	9 209	192	2 859	226	-	041513	
8	1 730	-	272	206	-	40	4 610	-	1 791	2	-	041514	
-	2 852	-	468	-	7	31	4 780	-	2 342	32	-	041515	
-	1 629	-	428	245	4	8	5 699	34	2 274	40	-	041516	
-	1 079	97	498	-	-	4	9 837	3 693	2 108	102	-	041517	
-	1 972	273	690	581	202	12	9 452	44	3 260	184	-	041518	
494	6 461	8	1 519	2 642	1 314	103	19 495	34	10 947	164	-	041519	
4 466	51 429	16 261	9 832	4 242	5 642	1 209	89 316	4 358	30 651	1 596	-	041	
-	-	-	-	-	-	-	1 549	-	885	-	-	042000	
-	1 524	-	321	78	-	-	9 741	4 838	2 119	67	-	042111	
428	2 413	-	400	-	-	109	6 373	-	2 451	6	-	042112	
411	3 458	4	743	589	215	329	25 157	11 123	4 314	119	-	042113	
-	3 097	129	428	200	-	26	8 548	4 671	1 631	-	-	042114	
211	1 106	-	179	41	-	144	4 773	2 576	774	-	-	042115	
2	1 915	-	325	-	-	14	6 172	211	1 933	-	-	042116	
-	1 126	-	139	2	-	9	2 911	-	814	9	-	042117	
1 052	14 639	133	2 535	910	215	786	65 224	23 419	14 921	201	-	042	
11	-	-	-	-	-	-	2 460	-	913	-	-	043000	
49	2 387	2	314	-	33	176	7 527	34	2 338	105	-	043111	
-	2 216	-	365	137	58	249	5 575	18	1 511	77	-	043112	
-	1 465	-	239	-	-	22	4 380	13	1 557	161	-	043113	
12	7 619	157	1 701	1 640	103	148	49 649	22 384	9 140	520	177	043114	
160	1 400	11	386	-	40	9	5 325	14	2 253	48	-	043115	
349	1 846	93	477	-	10	25	9 091	-	2 378	5	-	043116	
-	2 468	-	599	-	-	-	7 231	3 500	2 254	27	-	043117	
581	19 401	263	4 081	1 777	244	629	91 238	25 963	22 344	943	177	043	
8	-	-	-	-	-	-	3 075	-	921	-	-	044000	
353	8 611	-	863	228	1 087	10	14 663	7 265	3 408	36	4	044111	
50	2 922	-	482	241	1 177	79	8 999	117	3 100	374	-	044112	
-	858	-	175	-	-	1	2 612	-23	1 119	1	-	044113	
-	1 974	-	373	-	-	6	5 718	119	2 078	7	-	044114	
2 313	4 446	-355	1 758	2 332	1 663	433	45 366	18 145	7 295	130	41	044115	
-	2 020	-	290	-	-	49	5 846	5	1 903	81	-	044116	
37	1 299	-	345	-	-	1	5 608	-2	2 070	16	-	044117	
134	1 714	-	355	101	17	4	7 427	-	2 513	41	-	044118	
4	1 122	-	285	-	-	12	3 623	-	1 668	-	-	044119	
-	1 640	-	324	-	-	9	5 864	10	2 380	208	-	044120	
-	1 195	-	206	-	-	66	1 298	-	115	-	-	044121	
120	623	-	169	-	-	2	3 092	-	873	104	-	044122	
-	717	-	140	3	4	-	2 460	-	1 045	10	-	044123	
3 019	29 141	-355	5 765	2 905	3 948	672	115 651	25 636	30 488	1 008	45	044	
-	-	-	-	-	-	15	4 436	-	1 671	-	-	045000	
-	2 237	-	499	-	24	9	11 271	482	3 061	109	-	045111	
1	3 348	-	793	-	-	240	12 856	134	3 207	31	-	045112	
33	1 483	-	298	22	-	29	3 115	-	842	-	-	045113	
-	5 244	51	1 141	878	176	30	41 931	27 495	7 080	427	-	045114	
-	2 584	-	288	66	-	7	7 283	2 865	1 488	-	-	045115	
-	1 539	-	267	-	-	10	3 296	-	899	11	-	045116	
4	6 335	348	812	700	134	155	24 554	121	6 135	123	-	045117	
38	22 770	399	4 098	1 666	334	495	108 742	31 097	24 383	701	-	045	
5	-	-	-	-	-	-	3 336	-	839	-	-	046000	
-	1 430	-	229	-	-	-107	4 252	756	1 090	4	-	046111	
-	1 310	-	236	-	52	159	3 832	-	1 503	45	-	046112	
-	591	-	165	77	2	44	2 722	-	874	60	-	046113	
-	1 662	-	208	-	1	135	4 553	-	1 432	39	-	046114	
1	1 575	-	211	234	-	53	4 046	-	1 111	6	-	046115	
44	541	-	130	-	23	10	2 820	-	878	103	-	046116	
144	3 651	16	1 001	519	1 860	171	14 497	-	4 528	117	-	046117	
2	1 955	-	241	116	-	6	4 397	-	1 703	18	-	046118	
196	12 715	16	2 421	946	1 938	471	44 455	756	13 958	392	-	046	
9 352	150 095	16 717	28 732	12 446	12 321	4 262	514 626	111 229	136 745	4 841	222	SAARLAND	

GE- MEINDE- SCHLUES- SELNR.	STADTVERBAND BZW. LANDKREIS GEMEINDE LAND	NOCH: OEFFENTL. EINRICHT., WIRTSCHAFTSFOERDERUNG					WIRTSCHAFTLICHE UNTERNEH-				
		BESTAT- TUNGS- WESEN	SONSTIGE OEFFENT- LICHE EINRICHT- TUNGEN	HILFS- BETRIEBE DER VER- WALTUNG	FOER- DERUNG DER LAND- U. FORST- WIRT- SCHAFT	FREMDE- NVERKEHR, FOERDER- VON WIRT- SCHAFT U. VERKEHR	INS- GESAMT	VERWALT. DER WIRT- SCHAFTL. UNTER- NEHMEN	VERSORGUNGSUNTERNEH-		
									INS- GESAMT	DARUN-	
										ELEKTRI- ZITAETS- VERSORG.	WASSER- VER- SORGUNG
75	76	77	78	79	8	80	81	810	815		
		69	70	71	72	73	74	75	76	77	78
041000	STADTVERBAND	-	-	-	788	712	65	-	-	-	-
041100	SAARBRUECKEN	3	3 333	-	50	9 012	17 507	1 176	-	-	-
041511	FRIEDRICHSTHAL	605	-	2 746	-	42	760	-	-	-	-
041512	GROSSROSSSELN	521	443	1 702	-	-	662	-	-	-	-
041513	HEUSWEILER	990	1 604	3 061	137	140	417	-	-	-	-
041514	KLEINBLITTERS DORF	710	-	2 034	69	3	955	4	-	-	4
041515	PUETTLINGEN	871	-	1 472	62	1	904	-	-	-	-
041516	QUIERSCHIED	612	366	2 260	6	107	667	-	-	-	-
041517	RIEGELSBURG	896	741	2 076	3	218	182	-	-	-	-
041518	SULZBACH	939	454	4 563	-	8	1 124	-	-	-	-
041519	VOELKLINGEN	2 990	-	5 064	-	294	3 853	-14	-	-	-14
041	STADTVERB. SAARBRUECKEN	9 137	6 941	24 978	1 115	10 537	27 096	1 176	-10	-	-10
042000	LANDKREIS	-	-	-	341	324	4 442	4 433	-	-	-
042111	BECKINGEN	535	639	1 501	13	28	987	-	-	-	-
042112	LOSHEIM AM SEE	667	777	1 500	78	894	3 845	-	-	-	-
042113	MERZIG	1 233	1 143	6 316	300	610	4 011	-	-	-	-
042114	METTLACH	395	88	706	52	1 004	785	-	-	-	-
042115	PERL	261	181	838	201	-58	361	-	-	-	-
042116	WADERN	395	384	3 122	-	128	932	-	-	-	-
042117	WEISKIRCHEN	339	1	885	12	850	434	-	-	-	-
042	LANDKREIS MERZIG-WADERN	3 825	3 213	14 868	997	3 780	15 797	4 433	-	-	-
043000	LANDKREIS	-	-	1 237	44	266	-100	-	-	-	-
043111	EPELBOREN	1 325	1 244	1 951	184	345	859	-	-	-	-
043112	ILLINGEN	1 090	41	2 626	85	126	1 002	-	-	-	-
043113	MERCHWEILER	829	41	1 771	6	2	990	-	-	-	-
043114	NEUNKIRCHEN	2 426	429	13 272	70	1 230	1 634	-	-	-	-
043115	OTTWEILER	854	-	1 936	41	180	297	-	-	-	-
043116	SCHIFFWEILER	1 231	271	2 312	-	2 894	686	-	-	-	-
043117	SPIESEN-ELVERSBERG	625	6	792	1	27	689	-	-	-	-
043	LANDKREIS NEUNKIRCHEN	8 380	2 032	25 897	431	5 070	6 057	-	-	-	-
044000	LANDKREIS	-	158	58	88	1 851	29	-	-	-	-
044111	DILLINGEN	698	1 202	1 733	-	317	2 194	-	-	-	-
044112	LEBACH	793	1 253	3 056	67	239	1 999	20	-	-	20
044113	NALBACH	315	390	802	6	3	412	7	-	-	7
044114	REHLINGEN-SIERSBURG	851	252	2 295	97	21	708	-	86	54	32
044115	SAARLOUIS	2 533	2 401	3 895	1	10 925	3 830	-	64	-	-
044116	SAARWELLINGEN	452	1 154	2 186	10	56	1 127	-	109	-	-
044117	SCHMELZ	484	697	1 906	12	426	592	-	-	-	-
044118	SCHWALBACH	508	1 534	2 726	6	98	805	-	-	-	-
044119	UEBERHERRN	502	544	876	4	28	695	-	22	-	-
044120	WADGASSEN	439	-	2 807	1	17	649	-	137	-	9
044121	WALLERFANGEN	470	2	644	49	19	375	-114	-	-	-
044122	BOUS	244	-	1 855	3	14	880	-	-	-	-
044123	ENSDORF	185	-	1 217	2	1	590	-	-	-	-
044	LANDKREIS SAARLOUIS	8 474	9 587	26 056	346	14 015	14 885	-114	445	54	68
045000	LANDKREIS	-	-	-	419	2 346	7	-	-	-	-
045111	BEXBACH	963	1 550	4 655	47	403	546	-	106	-	-
045112	BLIESKASTEL	1 763	3 446	3 521	246	508	3 709	-	-	-	-
045113	GERSHEIM	289	780	917	57	231	206	-	-	-	-
045114	HOMBURG	2 208	240	3 538	68	876	3 573	-	-	-	-
045115	KIRKEL	326	999	1 299	5	301	776	-	50	50	-
045116	MANDELBACHTAL	335	771	1 141	15	125	553	-	-	-	-
045117	ST. INGBERT	3 083	2 974	10 961	-	1 156	3 593	-	1 389	-	-
045	SAARPFALZ-KREIS	8 967	10 760	26 032	857	5 946	12 963	-	1 545	50	-
046000	LANDKREIS	-	-	-	415	2 082	652	-	-	-	-
046111	FREISEN	550	471	1 338	4	39	456	-	-	-	-
046112	MARPINGEN	333	-	1 650	145	157	721	-	37	37	-
046113	NAMBORN	324	733	909	30	-209	267	-	-	-	-
046114	NOHFELDEN	510	734	1 588	118	133	442	-	-	-	-
046115	NONNWEILER	405	813	1 309	346	56	1 325	-	-	-	-
046116	OBERTHAL	251	622	1 131	34	-199	239	-	-	-	-
046117	ST. WENDEL	2 330	2 634	3 840	118	931	3 076	-	4	-	-
046118	THOLEY	573	400	1 499	18	186	1 186	-	-	-	-
046	LANDKREIS ST. WENDEL	5 276	6 407	13 264	1 228	3 176	8 364	-	41	37	-
	SAARLAND	44 059	38 940	131 095	4 974	42 524	85 162	5 495	2 021	141	58

\*) EINSCHL. "HAUSHALTSTECHNISCHE VERRECHNUNGEN" UND BEI AUFGABENBEREICH "ALLGEMEINE FINANZWIRTSCHAFT" ZUSAEZTLICH EINSCHL. "BESONDERE FINANZIERUNGSVORGAENGE".

NACH AUFGABENBEREICHEN UND GEBIETSKOERPERSCHAFTEN FUER DAS JAHR 1997  
DM -

MEN, ALLGEMEINES GRUND- UND SONDERVERMOEGEN							ALLGEMEINE FINANZWIRTSCHAFT				AUFGABENBEREICHE		GE- MEINDE- SCHLUES- SELNR.
MEN TER	VER- KEHRS- UNTER- NEHMEN	KOMB. VERSORG. UND VER- KEHRS- UNTER- NEHMEN	UNTER- NEHMEN DER WIRT- SCHAFTS- FOER- DERUNG	LAND- U. FORST- WIRT- SCHAFT- LICHE UNTER- NEHMEN	SONSTIGE WIRT- SCHAFT- LICHE UNTER- NEHMEN	ALLGE- MEINES GRUND- UND SONDER- VER- MOEGEN	INS- GESAMT	STEUERN, ALLGE- MEINE ZUWEI- SUNGEN UND UMLAGEN	SONSTIGE ALLGE- MEINE FINANZ- WIRT- SCHAFT	AB- WICKLUNG DER VORJAHR (SOHL- FEHL- BETRAEGE)	INS- GE- SAMT	GE- MEINDE- SCHLUES- SELNR.	
817	82	83	84	85	86,87	88,89	9	90	91	92	999		
79	80	81	82	83	84	85	86	87	88	89	90		
-	-	-	-	-	-	65	-317 784	-394 893	72 157	4 952	86 990	041000	
-	79	-	1 277	1 757	1 870	11 348	426 948	63 330	135 695	227 922	837 332	041100	
-	-	-	-	-	-	760	8 806	822	2 474	5 509	30 307	041511	
-	-	-	-	-	-	662	4 086	-305	2 109	2 282	17 076	041512	
-	-	-	-	76	-	340	10 030	-27	5 080	4 977	36 825	041513	
-	33	-	166	192	154	406	13 596	1 700	3 545	8 351	37 268	041514	
-	199	-	-	122	-	583	10 072	860	5 591	3 621	36 198	041515	
-	-	-	-	-	-	667	13 056	3 291	2 912	6 853	34 901	041516	
-	-	-	-	-	-	182	7 591	910	6 681	-	30 190	041517	
-	-	-	-	-	-	1 124	17 171	1 463	4 079	11 629	49 102	041518	
-	-	1 619	-	939	-	1 309	32 041	1 091	11 595	19 363	114 133	041519	
-	311	1 619	1 443	3 086	2 024	17 446	225 621	-321 758	251 918	295 459	1 310 322	041	
-	-	-	-	-	-	9	-65 437	-74 310	7 661	1 211	29 528	042000	
-	-	-	-	657	-	330	3 817	-1 078	4 895	-	27 159	042111	
-	-	-	-	1 050	-	2 795	6 596	-122	6 718	-	31 273	042112	
-	-	-	-	1 152	-	2 859	11 346	224	11 122	-	74 306	042113	
-	-	-	-	569	-	216	19 719	1 807	14 077	3 836	42 401	042114	
-	-	-	-	285	-	76	3 040	-1 380	4 419	-	16 233	042115	
-	-	-	-	84	-	848	5 309	-1 598	6 907	-	23 787	042116	
-	30	-	-	308	-	96	64	-1 736	1 081	719	11 167	042117	
-	30	-	-	4 105	-	7 229	-15 546	-78 193	56 880	5 766	255 854	042	
-	-	-	-	-	-100	-	-112 285	-127 948	15 663	-	25 549	043000	
-	-	-	-	15	-	844	8 709	-1 200	6 469	3 440	33 570	043111	
-	-	-	-	41	-	961	11 191	1 087	5 308	4 796	37 072	043112	
-	43	-	544	64	-	338	1 578	-2 694	4 272	-	17 524	043113	
-	-	227	160	44	-	1 204	43 592	12 490	23 531	7 571	177 640	043114	
-	-	-	-	19	-	277	4 177	-1 514	4 318	1 374	25 157	043115	
-	-	-	-	16	-	669	12 815	-1 413	7 208	7 020	42 197	043116	
-	-	-	210	1	-21	499	5 690	-960	4 239	2 410	26 379	043117	
-	43	227	914	200	-121	4 792	-24 533	-122 152	71 008	26 611	385 088	043	
-	1	-	-	-	-	29	-130 393	-150 468	20 075	-	40 100	044000	
-	-	-	-	104	-	2 090	21 921	10 221	11 700	-	69 114	044111	
-	518	-	-	436	-	1 025	8 722	-995	9 718	-	47 558	044112	
-	-	-	-	102	-	303	1 789	-327	2 117	-	10 521	044113	
-	-	-	-	312	-	310	2 833	651	1 549	632	26 055	044114	
64	-	-	401	236	7	3 123	57 287	22 813	34 474	-	173 432	044115	
109	74	-	-	316	-	628	5 254	-59	5 056	257	24 046	044116	
-	-	-	-	340	-	252	8 567	258	6 727	1 382	27 154	044117	
-	-	-	-	183	-	622	3 237	-1 496	4 732	-	29 950	044118	
-	-	-	-	7	-	666	3 766	1 007	2 759	-	17 432	044119	
-	-	-	-	24	-	488	4 323	-934	5 257	-	26 550	044120	
-	-	-	-	102	-	388	2 630	-645	3 275	-	13 361	044121	
-	46	-	83	25	-	727	10 279	3 264	3 321	3 694	21 629	044122	
-	-	-	351	-	-	239	10 941	2 919	2 382	5 639	21 793	044123	
-	173	639	-	835	2 187	7	10 890	10 956	-113 791	113 142	11 604	548 695	044
-	-	-	-	-	-	7	-98 400	-110 711	12 311	-	19 517	045000	
106	-	-	-	98	-	343	16 968	3 510	7 779	5 679	47 583	045111	
-	-	-	-	1 058	1 244	1 407	14 549	5 979	7 271	1 299	53 427	045112	
-	-	-	-	12	-	194	1 907	-354	1 638	624	13 911	045113	
-	191	-	-	108	100	3 174	60 195	22 850	23 662	13 683	157 134	045114	
-	-	-	-	5	-	721	5 706	2 249	3 457	-	23 681	045115	
-	-	-	-	339	-	214	2 578	-684	3 147	115	16 312	045116	
1 389	-	-	-	227	-	1 977	26 827	8 241	18 586	-	100 401	045117	
1 495	191	-	-	1 847	1 344	8 037	30 330	-68 920	77 851	21 400	431 966	045	
-	387	-	-	-	-	265	-59 858	-68 699	8 841	-	15 084	046000	
-	-	-	-	84	-	372	11 844	3 129	5 317	3 398	25 848	046111	
-	-	-	-	204	-	480	1 411	-1 144	2 015	540	18 179	046112	
-	-	-	-	80	-	187	1 784	-2 118	2 714	1 187	12 521	046113	
-	-	-	-	91	-	352	4 669	-1 839	3 582	2 926	20 597	046114	
-	624	-	-	125	145	431	12 885	1 658	11 227	-	28 056	046115	
-	-	-	-	156	-	82	1 325	-1 306	2 651	-	9 845	046116	
-	100	-	-	534	-	2 439	10 834	2 496	8 338	-	60 832	046117	
-	-	-	-	235	-	951	8 971	-2 252	11 224	-	29 075	046118	
-	1 111	-	-	1 509	145	5 559	-6 135	-70 075	55 889	8 051	220 037	046	
1 668	2 325	1 846	3 192	12 934	3 399	53 953	220 693	-774 889	626 688	368 891	3 151 962	SAARLAND	

3.4.7. UNMITTELBARE EINNÄHMEN\*) DER GEMEINDEN UND GEMEINDEVERBÄNDE  
- 1000

GE- MEINDE- SCHLUES- SELNR.	STADTVERBAND BZW. LANDKREIS GEMEINDE LAND	ALLGEMEINE VERWALTUNG							OEFFENTLICHE SICHERHEIT			
		INS- GESAMT	GE- MEINDE- ORGANE	RECH- NUNGS- PRUE- FUNG	HAUPT- VER- WALTUNG	FINANZ- VER- WALTUNG	BESON- DERE DIENST- STELLEN D. ALLG. VER- WALTUNG	EINRICH- TUNGEN FUER DIE GESAMTE VER- WALTUNG	INS- GESAMT	OEFFENT- LICHE ORDNUNG	UMWELT- SCHUTZ	FEUER- SCHUTZ
		0	00	01	02	03	05	06,08	1	11	12	13
		1	2	3	4	5	6	7	8	9	10	11
041000	STADTVERBAND	451	-	-	424	7	-	20	1 002	932	69	1
041100	SAARBRUECKEN	12 073	25	2	8 644	2 692	524	186	18 763	15 231	29	1 143
041511	FRIEDRICHSTHAL	1 011	217	-	522	186	15	71	210	138	56	16
041512	GROSSROSSELN	234	61	-	34	101	12	26	134	131	-	3
041513	HEUSWEILER	492	8	18	270	174	22	-	478	262	43	174
041514	KLEINBLITTERSDORF	3 780	546	-	1 764	973	32	464	1 232	1 221	-	11
041515	PUETTLINGEN	1 094	68	15	838	101	55	17	304	246	-	59
041516	QUIERSCHIED	311	30	-	109	137	23	12	136	131	-	6
041517	RIEGELSBURG	742	98	-	242	344	15	43	160	116	9	35
041518	SULZBACH	441	7	-	229	145	31	30	447	437	-	11
041519	VOELKLINGEN	2 572	178	28	1 449	719	113	86	2 576	2 207	-	370
041	STADTVERB. SAARBRUECKEN	23 201	1 238	63	14 525	5 579	842	955	25 442	21 052	206	1 829
042000	LANDKREIS	220	3	86	124	5	-	2	2 859	2 660	30	169
042111	BECKINGEN	291	-	-	79	156	17	40	169	153	6	10
042112	LOSHEIM AM SEE	426	10	-	180	162	21	53	320	204	21	94
042113	MERZIG	1 681	45	35	301	245	63	992	717	539	-	177
042114	METTLACH	368	1	-	4	343	14	6	188	167	-	21
042115	PERL	215	-	-	14	175	15	11	41	41	-	-
042116	WADERN	633	-	-	568	34	31	-	199	190	-	10
042117	WEISKIRCHEN	236	46	-	129	26	21	14	75	74	-	1
042	LANDKREIS MERZIG-WADERN	4 070	105	121	1 399	1 146	182	1 118	4 568	4 028	57	482
043000	LANDKREIS	306	23	1	262	19	-	1	3 211	3 211	-	-
043111	EPELBOREN	597	11	-	24	51	23	488	330	303	13	14
043112	ILLINGEN	587	84	-	156	312	24	12	401	302	72	28
043113	MERCHWEILER	165	20	-	46	46	11	43	167	150	-	16
043114	NEUNKIRCHEN	3 505	81	-	596	291	135	2 402	3 113	1 179	-	104
043115	OTTWEILER	585	-	-	330	198	34	23	274	240	-	33
043116	SCHIFFWEILER	560	5	-	12	46	24	474	127	117	-	10
043117	SPIESEN-ELVERSBERG	253	8	-	99	95	20	32	280	249	-	31
043	LANDKREIS NEUNKIRCHEN	6 558	232	1	1 525	1 058	271	3 475	7 903	5 751	85	236
044000	LANDKREIS	317	20	3	67	174	-	52	5 270	5 217	53	-
044111	DILLINGEN	662	33	12	161	143	71	242	584	536	2	21
044112	LEBACH	5 215	506	140	1 535	1 767	47	1 219	309	282	-	26
044113	NALBACH	69	2	-	36	15	15	1	136	127	3	6
044114	REHLINGEN-SIERSBURG	118	1	-	-	40	19	58	220	208	6	6
044115	SAARLOUIS	2 443	14	72	417	1 871	67	-	1 834	1 662	-	172
044116	SAARWELLINGEN	491	-	-	211	210	17	53	199	165	22	13
044117	SCHMELZ	296	-	-	103	173	20	-	264	193	16	55
044118	SCHWALBACH	81	1	-	33	26	21	-	227	210	6	11
044119	UEBERHERRN	145	2	-	42	84	15	2	161	141	9	10
044120	WADGASSEN	884	-	-	5	3	22	855	231	212	-	19
044121	WALLERFANGEN	248	-	-	81	98	13	56	114	100	-	14
044122	BOUS	123	1	-	83	21	15	3	78	77	-	1
044123	ENSDORF	41	3	-	25	7	3	1	98	78	7	13
044	LANDKREIS SAARLOUIS	11 133	583	227	2 799	4 632	345	2 542	9 725	9 208	124	367
045000	LANDKREIS	548	12	15	237	58	-	227	2 619	2 607	-	12
045111	BEXBACH	1 202	91	-	469	539	23	80	296	269	-	27
045112	BLIESKASTEL	907	57	34	421	247	31	117	321	299	2	20
045113	GERSHEIM	233	50	-	40	87	5	52	143	68	-	75
045114	HOMBURG	2 120	59	199	717	801	144	200	1 089	970	-	119
045115	KIRKEL	229	-	-	29	190	10	-	109	107	-	1
045116	MANDELBACHTAL	266	39	-	22	86	12	108	121	104	12	4
045117	ST. INGBERT	1 410	42	127	804	337	76	25	1 896	1 717	113	60
045	SAARPFALZ-KREIS	6 915	350	375	2 739	2 345	301	809	6 594	6 141	127	318
046000	LANDKREIS	477	34	5	246	91	-	101	1 973	1 973	-	1
046111	FREISEN	311	75	-	45	174	5	11	113	85	-	28
046112	MARPINGEN	557	97	-	235	225	-	-	185	126	42	18
046113	NAMBORN	592	50	-	192	131	10	208	102	82	-	20
046114	NOHFELDEN	187	18	-	40	112	13	4	212	189	13	10
046115	NONNWEILER	317	21	-	155	76	11	54	295	278	-	18
046116	OBERTHAL	286	42	-	115	122	7	1	84	70	-	14
046117	ST. WENDEL	682	47	8	284	272	58	13	531	482	1	49
046118	THOLEY	393	82	-	182	118	12	-	165	128	-	37
046	LANDKREIS ST. WENDEL	3 802	466	13	1 494	1 321	116	392	3 660	3 413	56	195
	SAARLAND	55 679	2 974	800	24 481	16 081	2 057	9 291	57 892	49 593	655	3 427

\*) EINSCHL. "HAUSHALTSTECHNISCHE VERRECHNUNGEN" UND BEI AUFGABENBEREICH "ALLGEMEINE FINANZWIRTSCHAFT" ZUSAEZTLICH EINSCHL. "BESONDERE FINANZIERUNGSVORGAENGE".



NACH AUFGABENBEREICHEN UND GEBIETSKOERPERSCHAFTEN FUER DAS JAHR 1997  
DN -

UND ORDNUNG		SCHULEN											GE- MEINDE- SCHLUES- SELNR.
KATA- STROPHEN- SCHUTZ	RETTUNGS- DIENST	INS- GESAMT	SCHUL- VER- WALTUNG	ALLGEMEINBILDENDE SCHULEN					BERUFSBILDENDE SCHULEN		SONSTIGES SCHUL- WESEN		
				GRUND- SCHULEN	ER- WEITERTE REAL- SCHULEN	GYM- NASIEN	SONDER- SCHULEN	GESAMT- SCHULEN	INS- GESAMT	DARUNTER BERUFS- SCHULEN U. DGL.			
												21	
14	16	2	20	21	22	23	27	28	24,25,26	24	29		
12	13	14	15	16	17	18	19	20	21	22	23		
-	-	2 571	3	-	402	988	143	212	792	792	31	041000	
16	2 343	870	-	825	-	-	-	-	-	-	46	041100	
-	-	156	-	151	-	-	-	5	-	-	-	041511	
-	-	28	-	27	-	-	-	2	-	-	-	041512	
-	-	43	6	37	-	-	-	-	-	-	-	041513	
-	-	125	-	125	-	-	-	-	-	-	-	041514	
-	-	46	-	46	-	-	-	-	-	-	-	041515	
-	-	28	-	18	-	-	-	5	-	-	5	041516	
-	-	77	-	77	-	-	-	-	-	-	-	041517	
-	-	36	14	22	-	-	-	-	-	-	-	041518	
-	-	120	-	120	-	-	-	-	-	-	-	041519	
16	2 343	4 100	23	1 448	402	988	143	224	792	792	82	041	
-	-	272	27	-	44	39	14	30	118	113	-	042000	
-	-	22	-	22	-	-	-	-	-	-	-	042111	
-	-	33	-	23	-	-	10	-	-	-	-	042112	
1	-	344	-	344	-	-	-	-	-	-	-	042113	
-	-	6 365	-	12	-	-	-	6 352	-	-	-	042114	
-	-	23	-	23	-	-	-	-	-	-	-	042115	
-	-	17	-	17	-	-	-	-	-	-	-	042116	
-	-	-	-	-	-	-	-	-	-	-	-	042117	
1	-	7 076	27	441	44	39	24	6 382	118	113	-	042	
-	-	803	42	-	122	59	25	58	476	476	21	043000	
-	-	34	-	30	-	-	-	4	-	-	-	043111	
-	-	66	-	66	-	-	-	-	-	-	-	043112	
-	-	685	-	685	-	-	-	-	-	-	-	043113	
2	1 829	168	-	168	-	-	-	-	-	-	-	043114	
-	-	159	-	159	-	-	-	-	-	-	-	043115	
-	-	66	-	66	-	-	-	-	-	-	-	043116	
-	-	46	-	41	-	-	-	5	-	-	-	043117	
2	1 829	2 027	42	1 215	122	59	25	67	476	476	21	043	
-	-	713	10	-	61	60	159	59	363	133	-	044000	
13	12	74	-	74	-	-	-	-	-	-	-	044111	
-	-	222	-	222	-	-	-	-	-	-	-	044112	
-	-	22	-	14	-	-	-	8	-	-	-	044113	
-	-	285	-	285	-	-	-	-	-	-	-	044114	
-	-	456	-	456	-	-	-	-	-	-	-	044115	
-	-	34	-	34	-	-	-	-	-	-	-	044116	
-	-	78	-	78	-	-	-	-	-	-	-	044117	
-	-	39	-	37	-	-	-	1	-	-	-	044118	
-	-	19	-	19	-	-	-	-	-	-	-	044119	
-	-	79	-	49	-	-	-	14	-	-	16	044120	
-	-	17	-	17	-	-	-	-	-	-	-	044121	
-	-	14	-	14	-	-	-	-	-	-	-	044122	
-	-	23	-	22	2	-	-	-	-	-	-	044123	
13	12	2 075	10	1 321	63	60	159	82	363	133	16	044	
-	-	456	-	-	94	158	48	38	101	101	18	045000	
-	-	42	-	42	-	-	-	-	-	-	-	045111	
-	-	10	-	10	-	-	-	-	-	-	-	045112	
-	-	4	-	4	-	-	-	-	-	-	-	045113	
-	-	275	-	264	-	-	-	-	-	-	11	045114	
-	-	3	-	3	-	-	-	-	-	-	-	045115	
-	-	18	-	18	-	-	-	-	-	-	-	045116	
7	-	156	-	156	-	-	-	-	-	-	-	045117	
7	-	964	-	497	94	158	48	38	101	101	29	045	
-	-	205	4	-	65	34	17	39	48	36	-	046000	
-	-	11	-	11	-	-	-	-	-	-	-	046111	
-	-	59	-	59	-	-	-	-	-	-	-	046112	
-	-	11	-	11	-	-	-	-	-	-	-	046113	
-	-	20	6	15	-	-	-	-	-	-	-	046114	
-	-	48	-	45	-	-	-	-	-	-	3	046115	
-	-	7	-	7	-	-	-	-	-	-	-	046116	
-	-	47	-	46	-	-	-	-	-	-	-	046117	
-	-	21	-	21	-	-	-	-	-	-	-	046118	
-	-	429	10	215	65	34	17	39	48	36	3	046	
39	4 184	16 671	112	5 137	790	1 338	416	6 832	1 898	1 651	151	SAARLAND	

GE- MEINDE- SCHLUES- SELNR.	STADTVERBAND BZW. LANDKREIS GEMEINDE LAND	WISSENSCHAFT, FORSCHUNG, KULTURPFLEGE										
		INS- GESAMT	VER- WALTUNG KULTU- RELLER ANGE- LEGEN- HEITEN	WISSEN- SCHAFT UND FOR- SCHUNG	MUSEEN- SAMM- LUNGEN, AUS- STEL- LUNGEN	THEATER, KON- ZERTE, MUSIK- PFLEGE	SONSTIGE KUNST- PFLEGE	VOLKS- HOCH- SCHULEN	OEFFENT- LICHE BUECHE- REIEN	SONSTIGE VOLKS- BILDUNG	NATUR- SCHUTZ, LAND- SCHAFTS- PFLEGE	HEIMAT- PFLEGE, KIRCHEN
		3	30	31	32	33	34	350	352	355	360	366,37
		24	25	26	27	28	29	30	31	32	33	34
041000	STADTVERBAND	447	392	-	-	-	-	-	-	-	26	28
041100	SAARBRUECKEN	2 332	55	-	9	888	581	-	99	467	-	232
041511	FRIEDRICHSTHAL	8	-	-	-	5	-	-	-	-	-	3
041512	GROSSROSSELN	-	-	-	-	-	-	-	-	-	-	-
041513	HEUSWEILER	12	1	-	-	11	-	-	-	-	-	-
041514	KLEINLITTESSDORF	179	-	-	1	167	-	-	-	-	-	11
041515	PUETTLINGEN	128	87	-	-	-	33	-	-	-	-	7
041516	QUIERSCHIED	37	24	-	-	-	-	-	12	-	-	1
041517	RIEGELSBURG	27	-	-	-	26	-	-	-	-	-	1
041518	SULZBACH	107	-	-	-	1	-	97	9	-	-	-
041519	VOELKLINGEN	504	-	-	-	16	-	455	33	-	-	-
041	STADTVERB. SAARBRUECKEN	3 781	559	-	10	1 114	614	552	153	467	26	283
042000	LANDKREIS	2	-	-	1	-	-	-	-	-	-	1
042111	BECKINGEN	-	-	-	-	-	-	-	-	-	-	-
042112	LOSHEIM AM SEE	9	2	-	-	-	-	-	-	-	1	6
042113	MERZIG	244	-	-	42	102	31	-	26	-	-	43
042114	METTLACH	30	-	-	30	-	-	-	-	-	-	-
042115	PERL	16	16	-	-	-	-	-	-	-	-	-
042116	WADERN	1	-	-	-	-	-	-	-	-	-	1
042117	WEISKIRCHEN	-	-	-	-	-	-	-	-	-	-	-
042	LANDKREIS MERZIG-WADERN	302	18	-	73	102	31	-	26	-	1	51
043000	LANDKREIS	254	-	-	-	11	-	198	-	-	42	4
043111	EPELBOREN	71	-	-	-	68	-	-	-	-	3	-
043112	ILLINGEN	53	16	-	9	19	-	-	-	-	-	9
043113	MERCHWEILER	17	2	-	-	15	-	-	-	-	-	-
043114	NEUNKIRCHEN	87	-	-	10	-	-	-	47	-	-	30
043115	OTTWEILER	253	-	-	-	245	-	-	3	-	-	5
043116	SCHIFFWEILER	78	-	-	-	43	-	-	-	-	35	-
043117	SPIESSEN-ELVERSBERG	4	-	-	-	4	-	-	-	-	-	-
043	LANDKREIS NEUNKIRCHEN	817	18	-	19	405	-	198	50	-	80	48
044000	LANDKREIS	1 748	-	-	-	744	-	974	-	-	-	29
044111	DILLINGEN	162	-	-	15	143	-	-	4	-	-	1
044112	LEBACH	306	-	-	-	57	-	4	8	-	238	-
044113	NALBACH	-	-	-	-	-	-	-	-	-	-	-
044114	REHLINGEN-SIERSBURG	63	-	-	-	62	-	-	-	-	1	-
044115	SAARLOUIS	1 215	282	-	26	473	-	407	20	-	-	8
044116	SAARWELLINGEN	35	-	-	-	-	-	-	-	-	-	35
044117	SCHMELZ	14	-	-	-	2	-	-	-	-	-	12
044118	SCHWALBACH	108	-	-	4	4	-	-	24	-	-	76
044119	UEBERHERRN	14	13	-	-	-	-	-	-	-	-	2
044120	WADGASSEN	3	-	-	-	-	-	-	-	-	-	2
044121	WALLERFANGEN	4	-	-	-	-	-	-	-	-	-	4
044122	BOUS	4	-	-	-	4	-	-	-	-	-	-
044123	ENSDORF	14	-	-	-	-	-	-	-	-	-	14
044	LANDKREIS SAARLOUIS	3 690	295	-	45	1 489	-	1 385	32	24	239	183
045000	LANDKREIS	870	-	74	-	-	-	630	-	-	21	145
045111	BEXBACH	197	197	-	-	-	-	-	-	-	-	1
045112	BLIESKASTEL	217	9	-	-	108	-	-	-	-	-	100
045113	GERSHHEIM	13	-	-	-	-	-	-	-	-	6	8
045114	HOMBURG	355	-	-	3	333	-	-	3	-	-	17
045115	KIRKEL	100	-	-	-	-	-	-	-	-	-	100
045116	MANDELBACHTAL	2	-	-	-	-	-	-	-	-	1	1
045117	ST. INGBERT	1 546	-	-	229	299	-	742	32	214	-	29
045	SAARPFALZ-KREIS	3 300	206	74	232	740	-	1 372	35	214	28	401
046000	LANDKREIS	7	-	-	-	-	-	-	-	-	-	6
046111	FREISEN	18	-	-	3	14	-	-	-	-	-	1
046112	MARPINGEN	75	-	-	-	46	-	-	-	-	-	29
046113	NAMBORN	-	-	-	-	-	-	-	-	-	-	-
046114	NOHFELDEN	38	-	-	-	38	-	-	-	-	1	-
046115	NONNWEILER	123	-	-	-	121	-	-	-	-	-	2
046116	OBERTHAL	1	-	-	-	-	-	-	-	-	-	1
046117	ST. WENDEL	160	-	-	18	41	-	-	3	-	-	98
046118	THOLEY	3	-	-	-	-	-	-	-	-	3	-
046	LANDKREIS ST. WENDEL	425	-	-	21	260	-	-	3	-	4	137
	SAARLAND	12 315	1 096	74	400	4 110	645	3 507	299	705	378	1 103

\*) EINSCHL. "HAUSHALTSTECHNISCHE VERRECHNUNGEN" UND BEI AUFGABENBEREICH "ALLGEMEINE FINANZWIRTSCHAFT" ZUSAETZLICH EINSCHL. "BESONDERE FINANZIERUNGSVORGAENGE".

NACH AUFGABENBEREICHEN UND GEBIETSKOERPERSCHAFTEN FUER DAS JAHR 1997  
DM -

SOZIALE SICHERUNG												GE- MEINDE- SCHLUES- SELNR.
INS- GESAMT	SOZIAL- VER- WALTUNG	SOZIALHILFE NACH DEM BSHG		LEISTUNGEN NACH DEM ASYL- BEWERBER- LEISTUNGS- GESETZ	SOZIALE EINRICH- TUNGEN, KRIEGS- OPFER- FUERSORGE U. AEHNL. MASSNAHMEN	JUGENDHILFE NACH DEM KJHG		EINRICHTUNGEN DER JUGENDHILFE		SONSTIGE SOZIALE ANGELEGEN- HEITEN (EINSCHL. KINDER- GELD)		
		INS- GESAMT	DARUNTER HILFE Z. LEBENS- UNTERHALT			INS- GESAMT	DARUNTER HILFE ZUR ER- ZIEHUNG	INS- GESAMT	DARUNTER TAGESEIN- RICHTUNGEN F. KINDER			
											4	
35	36	37	38	39	40	41	42	43	44	45		
2 804	120	2 080	1 524	-	-	24	-	407	391	173	041000	
36 660	46	27 635	20 239	3 697	779	189	5	4 092	3 437	221	041100	
672	-	559	352	23	-	-	-	90	90	-	041511	
395	-	263	190	66	-	-	-	66	66	-	041512	
1 400	44	917	572	77	63	-	-	299	299	-	041513	
1 068	-	954	596	76	-	-	-	38	38	-	041514	
1 569	-	853	538	293	3	1	-	420	420	-	041515	
1 095	-	669	663	32	134	-	-	249	249	11	041516	
522	-	518	268	1	3	-	-	-	-	-	041517	
1 260	-	914	577	190	87	-	-	70	68	-	041518	
5 967	56	4 947	3 121	139	235	-	-	589	575	-	041519	
53 412	266	40 309	28 640	4 594	1 304	214	5	6 320	5 633	405	041	
762	1	51	-	-	80	611	422	4	4	13	042000	
665	-	641	416	24	-	-	-	1	1	-	042111	
1 184	-	820	568	71	-	-	-	293	293	-	042112	
2 971	-	1 813	1 288	109	572	-	-	465	457	11	042113	
587	-	450	450	95	-	-	-	42	42	-	042114	
554	-	518	319	36	-	-	-	-	-	-	042115	
1 252	-	852	852	-	-	-	-	398	397	3	042116	
590	-	398	312	24	168	-	-	-	-	-	042117	
8 565	1	5 543	4 205	359	820	611	422	1 203	1 194	27	042	
3 822	15	2 209	2 092	-	185	1 090	779	319	319	4	043000	
998	3	559	558	86	52	15	-	283	283	-	043111	
1 079	-	677	667	100	79	-	-	-	-	223	043112	
635	-	546	546	35	47	6	-	1	-	-	043113	
6 729	7	4 670	2 813	409	-	56	-	1 465	1 237	121	043114	
1 293	1	758	758	136	-	-	-	397	376	-	043115	
2 089	-	1 277	1 277	3	164	-	-	290	290	355	043116	
559	-	510	510	49	-	-	-	-	-	-	043117	
17 204	26	11 206	9 221	818	527	1 167	779	2 755	2 505	703	043	
10 791	10	8 291	7 939	900	57	1 044	699	417	27	70	044000	
9	-	-	-	-	-	9	-	-	-	-	044111	
380	-	-	-	-	-	17	-	363	358	-	044112	
84	-	84	-	-	-	-	-	-	-	-	044113	
20	-	-	-	-	-	17	-	3	-	-	044114	
6 449	236	838	-	-	4 481	24	-	870	867	-	044115	
57	-	-	-	-	-	22	-	19	19	17	044116	
467	-	201	-	-	-	16	-	248	248	2	044117	
740	-	181	-	-	191	45	-	323	317	-	044118	
262	-	48	48	-	115	1	-	98	98	-	044119	
285	-	-	-	-	30	4	-	251	249	-	044120	
525	-	187	187	-	127	13	-	197	196	-	044121	
324	-	-	-	-	-	-	-	321	321	2	044122	
140	-	111	-	-	-	17	-	-	-	12	044123	
20 533	246	9 941	8 174	900	5 001	1 229	699	3 110	2 700	103	044	
3 786	117	2 403	2 278	-	78	1 055	694	119	119	14	045000	
2 015	-	1 204	1 204	185	285	2	-	333	333	4	045111	
1 494	1	981	532	75	117	-	-	320	304	-	045112	
883	-	558	192	38	134	-	-	153	153	-	045113	
2 688	-	2 565	2 565	97	18	8	-	-	-	-	045114	
269	-	231	194	39	-	-	-	-	-	-	045115	
697	2	435	203	22	-	-	-	238	238	-	045116	
4 058	-	2 603	1 851	198	613	6	-	639	567	-	045117	
15 890	120	10 980	9 019	654	1 245	1 071	694	1 802	1 714	18	045	
801	116	244	170	-	63	320	153	56	54	3	046000	
627	-	272	181	167	-	-	-	188	188	-	046111	
1 772	25	1 357	648	24	181	2	-	184	184	-	046112	
539	-	234	108	36	-	-	-	269	269	-	046113	
612	1	409	184	24	21	-	-	157	157	-	046114	
423	-	340	168	13	-	-	-	71	71	-	046115	
498	4	348	114	70	-	-	-	75	75	-	046116	
1 567	-	1 403	883	101	-	1	-	58	53	3	046117	
657	-	318	181	39	-	-	-	300	293	-	046118	
7 496	146	4 925	2 637	474	265	323	153	1 358	1 344	6	046	
123 100	805	82 904	61 896	7 799	9 162	4 615	2 752	16 548	15 090	1 262	SAARLAND	

GE- MEINDE- SCHLUES- SELNR.	STADTVERBAND BZW. LANDKREIS GEMEINDE LAND	GESUNDHEIT, SPORT, ERHOLUNG								BAU		
		INS- GESAMT	KRANKEN- HAEUSER	UEBRIGES GESUND- HEITTS- WESEN U. VER- WALTUNG	FOER- DERUNG DES SPORTS	EIGENE SPORT- STAETTEN	BADE- AN- STALTEN	PARK- UND GARTEN- ANLAGEN	SONSTIGE ER- HOLUNGS- EINRICH- TUNGEN	INS- GESAMT	BAU- VER- WALTUNG	STAEDTE- PLANUNG, VER- MESSUNG, BAU- ORDNUNG
		5	51	50,54	55	56	57	58	59	6	60	61
		46	47	48	49	50	51	52	53	54	55	56
041000	STADTVERBAND	586	-	586	-	-	-	-	-	1 283	40	1 210
041100	SAARBRUECKEN	4 038	-	-	-	1 847	1 562	622	7	16 629	384	3 184
041511	FRIEDRICHSTHAL	867	-	-	-	5 42	807	13	-	605	135	394
041512	GROSSROSSSELN	9	-	-	-	-	8	-	-	406	154	-
041513	HEUSWEILER	235	-	-	-	1 3	231	-	-	1 278	182	-
041514	KLEINBLITERSDORF	750	-	-	-	-	255	494	-	162	38	-
041515	PUETTLINGEN	73	-	-	-	18 4	1	34	15	901	220	13
041516	QUIERSCHIED	257	-	-	-	-	1 255	1	-	501	129	-
041517	RIEGELSBERG	10	-	-	-	9	-	-	-	166	101	1
041518	SULZBACH	143	-	-	-	-	53	-	-	90	518	72
041519	VOELKLINGEN	1 455	-	-	-	34 260	592	568	1	7 670	527	1 479
041	STADTVERB. SAARBRUECKEN	8 423	-	586	67	2 473	3 942	1 238	115	30 119	1 982	6 383
042000	LANDKREIS	487	-	487	-	-	-	-	-	2 043	87	1 950
042111	BECKINGEN	35	-	-	-	1 12	23	-	-	814	140	4
042112	LOSHEIM AM SEE	176	-	-	-	-	176	-	-	850	165	24
042113	MERZIG	83	-	-	-	-	42 40	1	-	1 146	225	-
042114	METTLACH	291	-	-	-	-	4 267	-	19	2 959	23	39
042115	PERL	168	-	-	-	-	1 149	2	16	1 206	51	2
042116	WADERN	216	-	-	-	-	2 202	-	13	485	-	22
042117	WEISKIRCHEN	118	-	-	-	-	100 17	-	-	2	-	-
042	LANDKREIS MERZIG-WADERN	1 574	-	487	1	337	698	3	48	9 505	691	2 041
043000	LANDKREIS	247	-	179	-	-	-	-	68	968	9	951
043111	EPELBOREN	48	-	-	-	-	32	-	7	1 096	850	-
043112	ILLINGEN	419	-	-	-	33 228	148 3	8	8	1 122	239	5
043113	MERCHWEILER	1	-	-	-	-	-	1	-	94	53	-
043114	NEUNKIRCHEN	815	-	-	-	231 490	94	-	4 213	31	1 171	
043115	OTTWEILER	152	-	-	-	84 63	-	5	518	377	79	
043116	SCHIFFWEILER	909	-	-	-	219 238	452	-	760	13	-	
043117	SPIESEN-ELVERSBERG	65	-	-	-	6 58	-	1	821	163	179	
043	LANDKREIS NEUNKIRCHEN	2 648	-	179	39	852	939	551	88	9 592	1 735	2 385
044000	LANDKREIS	260	-	260	-	-	-	-	-	2 626	21	2 605
044111	DILLINGEN	681	-	-	-	-	230 382	70	-	2 691	116	29
044112	LEBACH	546	-	-	5	-	320	-	4 216	1 252	744	-
044113	NALBACH	12	-	-	-	-	12	-	-	112	18	33
044114	REHLINGEN-SIERSBURG	163	-	-	-	-	101	-	1 61	327	-	31
044115	SAARLOUIS	4 352	-	-	48	668	3 606	12 18	7 288	268	1 144	
044116	SAARWELLINGEN	152	-	-	-	8 137	-	7	370	190	2	
044117	SCHMELZ	173	-	-	-	4 149	-	19	1 429	67	747	
044118	SCHWALBACH	445	-	5 8	59	361	2 11	11	415	139	123	
044119	UEBERHERRN	207	-	-	48	13 107	39	-	183	136	-	
044120	WADGASSEN	281	-	-	-	63 211	1 7	7	117	2	111	
044121	WALLERFANGEN	584	-	-	-	18 216	2	348	122	66	-	
044122	BOUS	1	-	-	-	-	-	1	67	56	-	
044123	ENSDORF	398	-	-	8	38 244	4	105	214	21	168	
044	LANDKREIS SAARLOUIS	8 255	-	270	112	1 534	5 413	135	793	17 213	1 844	4 993
045000	LANDKREIS	251	-	251	-	-	-	-	-	1 055	36	966
045111	BEXBACH	144	-	-	-	-	5 140	-	-	766	472	43
045112	BLIESKASTEL	1 281	-	-	-	17 94	1 169	-	-	685	280	-
045113	GRSHEIM	90	-	-	-	56	-	-	34	771	133	100
045114	HOMBURG	456	-	-	49	101 287	-	-	20	5 388	352	4 177
045115	KIRKEL	-	-	-	-	-	-	-	-	660	67	-
045116	MANDELBACHTAL	21	-	-	-	1	-	-	20	538	38	116
045117	ST. INGBERT	145	-	-	13	119	-	-	13	3 627	312	641
045	SAARPFALZ-KREIS	2 388	-	251	62	294	386	1 309	87	13 490	1 690	6 043
046000	LANDKREIS	230	-	230	-	-	-	-	-	1 350	139	1 210
046111	FREISEN	682	-	-	-	33 645	-	-	4	748	58	-
046112	MARPINGEN	183	-	-	-	158 26	-	-	-	350	145	2
046113	NAMBORN	24	-	-	-	24	-	-	-	149	86	-
046114	NOHFELDEN	564	-	-	6	47 493	-	-	17	289	118	-
046115	NONNWEILER	131	-	-	6	9 116	-	-	-	187	80	15
046116	OBERTHAL	60	-	-	-	3 51	-	-	6	76	76	-
046117	ST. WENDEL	878	-	-	-	16 115	746	-	-	3 108	215	301
046118	THOLEY	2	-	-	-	-	-	2	-	847	69	-
046	LANDKREIS ST. WENDEL	2 754	-	230	12	290	1 446	748	27	7 104	986	1 528
	SAARLAND	26 042	-	2 603	293	5 780	12 824	3 984	1 158	87 023	8 928	23 373

\*) EINSCHL. "HAUSHALTSTECHNISCHE VERRECHNUNGEN" UND BEI AUFGABENBEREICH "ALLGEMEINE FINANZWIRTSCHAFT" ZUSAETZLICH EINSCHL. "BESONDERE FINANZIERUNGSVORGAENGE".

NACH AUFGABENBEREICHEN UND GEBIETSKOERPERSCHAFTEN FUER DAS JAHR 1997  
DM -

UND WOHNUNGSWESEN, VERKEHR							OEFFENTLICHE EINRICHTUNGEN, WIRTSCHAFTSFOERDERUNG					GE- MEINDE- SCHLUES- SELNR.	
WOHNUNGS- BAU- FOER- DERUNG	GE- MEINDE- STRASSEN	BUNDES- UND LANDES- STRASSEN	STRASSEN- BE- LEUCHTUNG	STRASSEN- REI- NIGUNG	PARK- EINRICH- TUNGEN	WASSER- LAEUFE, WASSER- BAU	INS- GESAMT	ABWASSER- BE- SEITIGUNG	ABFALL- BE- SEITIGUNG	MAERKTE	SCHLACHT- UND VIEHHOEFE		
62	63	66	670	675	68	69	7	70	72	73	74		
57	58	59	60	61	62	63	64	65	66	67	68		
32	-	-	-	-	-	-	600	-	-	-	-	-	041000
5 775	1 645	3 124	109	-	2 252	155	66 998	59 058	-	451	-	-	041100
11	25	40	-	-	-	-	6 477	683	1 787	30	-	-	041511
3	248	-	-	-	-	-	3 726	234	1 354	6	-	-	041512
16	1 080	-	-	-	-	-	8 134	1 383	2 816	91	-	-	041513
1	120	-	-	-	-	3	4 547	702	1 754	7	-	-	041514
-	530	-	1	-	-	138	4 849	78	2 626	30	-	-	041515
7	319	-	5	-	-	40	5 624	584	2 313	41	-	-	041516
-	64	-	-	-	-	-	8 482	4 411	2 115	19	-	-	041517
29	11	17	-	155	132	-	9 382	1 078	3 175	29	-	-	041518
261	1 819	-	-	2 402	1 182	-	18 355	2 375	10 663	139	-	-	041519
6 135	5 861	3 181	115	2 557	3 747	156	137 174	70 586	28 603	843	-	-	041
6	-	-	-	-	-	-	2	-	-	-	-	-	042000
16	654	-	-	-	-	-	8 201	4 455	2 078	14	-	-	042111
655	1	-	6	-	-	-	5 031	280	2 002	17	-	-	042112
22	317	-	9	39	470	64	20 480	9 440	4 567	60	-	-	042113
1	2 889	-	1	-	4	2	5 861	3 292	1 882	12	-	-	042114
369	783	-	-	-	-	-	3 704	1 799	876	-	-	-	042115
5	450	-	7	-	-	-	2 836	4	2 220	32	-	-	042116
-	2	-	-	-	-	-	1 841	-	823	10	-	-	042117
1 074	5 096	-	23	39	474	66	47 956	19 270	14 448	145	-	-	042
8	-	-	-	-	-	-	1 098	-	7	-	-	-	043000
3	243	-	-	-	-	-	6 442	1 351	2 280	47	-	-	043111
8	844	-	-	-	26	-	6 836	1 061	2 521	44	-	-	043112
36	6	-	-	-	-	-	4 499	647	1 633	65	-	-	043113
57	799	23	24	1 514	593	-	41 815	17 565	10 024	157	-	-	043114
-	12	-	-	-	50	-	4 926	107	2 259	31	-	-	043115
569	176	2	-	-	-	-	6 242	514	2 597	5	-	-	043116
1	479	-	-	-	-	-	6 708	3 554	2 288	14	-	-	043117
682	2 559	25	24	1 514	669	-	78 566	24 799	23 609	363	-	-	043
-	-	-	-	-	-	-	193	-	-	-	-	-	044000
145	1 260	-	12	259	870	-	12 789	8 159	3 846	44	24	-	044111
-	245	-	5	-	235	23	7 534	1 344	3 155	147	-	-	044112
-	60	-	-	-	-	-	1 784	56	1 156	2	-	-	044113
-	296	-	-	-	-	-	4 792	97	1 955	9	-	-	044114
952	1 326	-	69	2 265	1 264	-	39 852	19 611	7 710	138	-	-	044115
7	171	-	-	-	-	-	5 427	1 040	1 920	13	-	-	044116
583	32	-	-	-	-	-	3 617	486	2 106	38	-	-	044117
114	4	-	1	-	35	-	7 468	1 610	2 585	30	-	-	044118
-	46	-	-	-	-	-	2 233	-	1 694	-	-	-	044119
-	4	-	-	-	-	-	5 848	684	2 417	15	-	-	044120
-	45	-	1	-	10	-	634	338	-	-	-	-	044121
-	1	-	-	-	10	-	2 965	-	926	87	-	-	044122
1	1	-	1	7	13	-	2 546	315	1 052	11	-	-	044123
1 802	3 491	-	89	2 531	2 437	23	97 682	33 740	30 522	534	24	-	044
54	-	-	-	-	-	-	667	-	665	-	-	-	045000
2	240	-	10	-	-	-	10 584	2 021	2 973	48	-	-	045111
1	392	-	3	-	-	9	8 811	1 522	3 112	38	-	-	045112
33	506	-	-	-	-	-	2 553	457	892	-	-	-	045113
56	369	-	59	375	-	-	35 788	25 860	7 174	108	-	-	045114
9	584	-	-	-	-	-	5 242	3 117	1 525	2	-	-	045115
14	369	-	-	-	-	-	3 673	865	1 748	11	-	-	045116
1	2 200	-	-	307	166	-	22 204	3 324	6 410	121	-	-	045117
170	4 660	-	72	682	166	9	89 522	37 166	24 499	328	-	-	045
-	-	-	-	-	-	-	265	-	-	-	-	-	046000
-	689	-	-	-	-	-	3 198	605	1 037	9	-	-	046111
1	203	-	-	-	-	-	4 832	902	1 439	22	-	-	046112
-	63	-	-	-	-	-	2 131	-	916	6	-	-	046113
5	166	-	-	-	-	-	3 610	450	1 396	13	-	-	046114
1	81	-	5	6	-	-	3 495	451	1 180	5	-	-	046115
-	-	-	-	-	-	-	2 486	221	873	10	-	-	046116
-	753	-	-	512	1 307	20	10 844	1 767	4 539	78	-	-	046117
-	777	-	-	-	-	-	4 766	1 487	1 662	14	-	-	046118
7	2 732	-	5	518	1 307	20	35 627	5 883	13 042	157	-	-	046
9 870	24 399	3 206	328	7 841	8 800	274	486 527	191 444	134 723	2 370	24	-	SAARLAND

NOCH: 3.4.7. UNMITTELBARE EINNAHMEN\*) DER GEMEINDEN UND GEMEINDEVERBAENDE  
- 1000

GE- MEINDE- SCHLUES- SELNR.	STADTVERBAND BZW. LANDKREIS GEMEINDE LAND	NOCH: OEFFENTL. EINRICHT., WIRTSCHAFTSFOERDERUNG					WIRTSCHAFTLICHE UNTERNEH-				
		BESTAT- TUNGS- WESEN	SONSTIGE OEFFENT- LICHE EINRICHT- UNGEN	HILFS- BETRIEBE DER VER- WALTUNG	FOER- DERUNG DER LAND- U. FORST- WIRT- SCHAFT	FREMDEN- VERKEHR, FOERDER. VON WIRT- SCHAFT U. VERKEHR	INS- GESAMT	VERWALT. DER WIRT- SCHAFTL. UNTER- NEHMEN	VERSORGUNGSUNTERNEH-		
									INS- GESAMT	ELEKTRI- ZITAETS- VERSORG.	WASSER- VER- SORGUNG
75	76	77	78	79	8	80	81	810	815		
69	70	71	72	73	74	75	76	77	78		
041000	STADTVERBAND	-	-	-	-	600	243	-	2	-	2
041100	SAARBRUECKEN	1 418	1 101	2 043	14	2 913	47 525	-	-	-	-
041511	FRIEDRICHSTHAL	443	4	3 244	-	286	1 839	-	827	610	149
041512	GROSSROSELN	332	21	1 779	-	-	1 187	-	514	514	-
041513	HEUSWEILER	736	115	2 988	-	6	1 977	-	1 064	992	-
041514	KLEINBLITTERSDORF	356	1	1 683	43	-	2 778	-	703	669	-
041515	PUETTLINGEN	778	12	1 310	15	-	2 767	-	1 935	1 054	-
041516	QUIERSCHIED	394	61	2 184	-	47	1 385	-	840	794	-
041517	RIEGELSBERG	502	43	1 390	-	2	1 609	-	822	795	-
041518	SULZBACH	563	536	4 002	-	-	3 277	-	-	-	-
041519	VOELKLINGEN	1 454	25	3 690	-	7	5 144	-	2	-	2
041	STADTVERB. SAARBRUECKEN	6 976	1 919	24 313	72	3 861	69 731	-	6 709	5 428	153
042000	LANDKREIS	-	-	-	1	1	4 781	4 730	19	19	-
042111	BECKINGEN	351	29	1 274	-	-	1 782	-	847	847	-
042112	LOSHEIM AM SEE	291	34	2 078	-	329	2 224	-	815	809	-
042113	MERZIG	770	231	5 269	136	7	5 696	-	2 046	-	-
042114	METTLACH	278	11	1 97	93	96	2 962	-	726	719	-
042115	PERL	151	8	758	110	3	772	-	351	351	-
042116	WADERN	326	75	1 53	-	27	2 366	-	893	893	-
042117	WEISKIRCHEN	86	-	585	-	337	707	-	351	351	-
042	LANDKREIS MERZIG-WADERN	2 253	388	10 314	340	800	21 290	4 730	6 048	3 989	-
043000	LANDKREIS	-	-	1 047	-	45	85	-	-	-	-
043111	EPPELBORN	683	219	1 830	-	31	2 485	-	924	924	-
043112	ILLINGEN	621	10	2 539	23	16	2 788	-	1 047	924	-
043113	MERCHWEILER	428	6	1 720	-	6	1 457	-	693	589	31
043114	NEUNKIRCHEN	1 511	88	11 901	2	567	8 206	-	4 902	-	-
043115	OTTWEILER	649	-	1 880	-	-	2 174	-	831	753	-
043116	SCHIFFWEILER	613	28	2 161	-	324	2 072	-	1 416	-	-
043117	SPIESSEN-ELVERSBERG	385	-	466	-	-	2 176	-	1 413	-	-
043	LANDKREIS NEUNKIRCHEN	4 890	351	23 544	25	983	21 443	-	11 226	3 190	31
044000	LANDKREIS	-	90	-	-	102	1 895	-	-	-	-
044111	DILLINGEN	487	149	49	-	32	5 832	-	2 701	-	-
044112	LEBACH	499	151	2 230	7	1	2 286	-	1 060	1 042	-
044113	NALBACH	235	182	1 50	2	-	967	-	547	476	68
044114	REHLINGEN-SIERSBURG	277	17	2 417	19	-	2 012	-	1 030	795	235
044115	SAARLOUIS	1 638	216	2 759	-	7 779	10 164	-	5 311	-	-
044116	SAARWELLINGEN	294	218	1 934	-	8	2 558	-	947	778	-
044117	SCHMELZ	298	349	340	-	-	2 231	-	1 134	865	-
044118	SCHWALBACH	298	700	2 079	-	166	2 778	-	1 313	916	372
044119	UEBERHERRN	332	36	171	-	-	1 824	-	638	611	-
044120	WADGASSEN	388	1	2 344	-	-	1 340	-	1 033	955	-
044121	WALLERFANGEN	160	-	135	1	-	911	-	529	504	-
044122	BOUS	146	-	1 806	-	-	1 374	-	595	397	-
044123	ENSDORF	100	1	1 068	-	-	3 441	-	339	326	13
044	LANDKREIS SAARLOUIS	5 152	2 110	17 482	29	8 088	39 613	-	17 177	7 665	951
045000	LANDKREIS	-	-	-	-	2	28	-	23	-	23
045111	BEXBACH	584	118	4 510	-	330	2 288	-	1 748	43	-
045112	BLIESKASTEL	769	365	2 836	75	94	5 048	-	1 685	422	-
045113	GRERSHEIM	220	77	906	1	-	474	-	394	371	17
045114	HOMBURG	1 436	23	646	-	541	10 166	-	4 874	-	-
045115	KIRKEL	255	112	231	-	-	2 077	-	254	212	-
045116	MANDELBACHTAL	216	752	74	-	7	1 561	-	593	593	-
045117	ST. INGBERT	1 678	553	9 980	-	139	9 561	-	5 892	-	-
045	SAARPFALZ-KREIS	5 158	2 000	19 183	76	1 113	31 203	-	15 463	1 641	40
046000	LANDKREIS	-	-	-	2	264	359	-	7	-	-
046111	FREISEN	210	17	1 322	-	-	1 239	-	465	442	12
046112	MARPINGEN	213	-	2 243	8	5	1 112	-	583	566	-
046113	NAMBORN	227	226	730	25	-	630	-	355	355	-
046114	NOHFELDEN	272	48	1 428	-	3	957	-	585	564	21
046115	NONNWEILER	192	352	1 214	89	13	1 429	-	505	505	-
046116	OBERTHAL	185	89	952	2	154	663	-	311	299	5
046117	ST. WENDEL	778	90	3 407	-	186	3 682	-	1 906	1 784	-
046118	THOLEY	296	1	1 307	-	-	1 519	-	-	-	-
046	LANDKREIS ST. WENDEL	2 373	823	12 603	126	625	11 590	-	4 717	4 515	36
	SAARLAND	26 802	7 591	107 439	668	15 470	194 870	4 730	61 340	26 428	1 213

\*) EINSCHL. "HAUSHALTSTECHNISCHE VERRECHNUNGEN" UND BEI AUFGABENBEREICH "ALLGEMEINE FINANZWIRTSCHAFT" ZUSAEZTLICH EINSCHL. "BESONDERE FINANZIERUNGSVORGAENGE".

NACH AUFGABENBEREICHEN UND GEBIETSKOERPERSCHAFTEN FUER DAS JAHR 1997  
DM -

MEN, ALLGEMEINES GRUND- UND SONDERVERMOEGEN							ALLGEMEINE FINANZWIRTSCHAFT				AUFGABENBEREICHE		GE- MEINDE- SCHLUES- SELNR.
MEN- TER	VER- KEHRS- UNTER- NEHMEN	KOMB. VERSORG.- UND VER- KEHRS- UNTER- NEHMEN	UNTER- NEHMEN DER WIRT- SCHAFTS- FOER- DERUNG	LAND- U. FORST- WIRT- SCHAFT- LICHE UNTER- NEHMEN	SONSTIGE WIRT- SCHAFT- LICHE UNTER- NEHMEN	ALLGE- MEINES GRUND- UND SONDER- VER- MOEGEN	INS- GESAMT	STEUERN, ALLGE- MEINE ZUWEI- SUNGEN UND UMLAGEN	SONSTIGE ALLGE- MEINE FINANZ- WIRT- SCHAFT	AB- WICKLUNG DER VORJAHRE (SOLL- FEHL- BETRAEGE)	INS- GE- SAMT		
817	82	83	84	85	86,87	88,89	9	90	91	92	999		
79	80	81	82	83	84	85	86	87	88	89	90		
-	-	-	-	-	-	242	79 979	11 718	68 260	-	89 965	041000	
-	-	17 559	806	446	2 820	25 894	314 459	277 362	37 098	-	520 348	041100	
-	-	-	-	-	-	1 012	9 377	7 538	1 839	-	21 222	041511	
-	-	-	-	-	-	673	7 667	5 908	1 759	-	13 787	041512	
-	-	-	-	30	-	883	16 159	13 159	3 001	-	30 210	041513	
-	-	-	35	63	108	1 870	15 009	10 208	4 721	-	29 630	041514	
881	-	-	-	98	-	734	16 813	13 613	3 200	-	28 545	041515	
-	-	-	-	-	-	546	13 226	10 628	2 598	-	22 601	041516	
-	-	-	-	-	-	787	17 528	10 011	7 518	-	29 324	041517	
-	-	2 074	-	-	-	1 203	20 075	17 364	2 710	-	35 687	041518	
-	-	3 268	-	179	128	1 568	50 155	41 619	8 536	-	94 519	041519	
881	-	22 901	841	816	3 056	35 412	560 447	419 208	141 240	-	915 838	041	
-	-	-	-	-	-	32	7 351	3 179	4 172	-	18 780	042000	
-	-	-	-	701	-	233	15 606	10 443	5 163	-	27 586	042111	
-	-	-	-	1 027	-	381	20 136	11 364	8 772	-	30 389	042112	
2 046	-	-	-	1 109	-	2 541	34 129	23 170	10 959	-	67 490	042113	
-	-	-	-	395	-	1 840	13 368	6 366	7 003	-	32 980	042114	
-	-	-	-	290	-	131	11 595	5 820	5 776	-	18 295	042115	
-	-	-	-	53	-	1 420	13 323	10 515	2 808	-	21 329	042116	
-	-	-	-	242	-	114	4 873	3 125	1 749	-	8 443	042117	
2 046	-	-	-	3 817	-	6 692	120 381	73 982	46 402	-	225 292	042	
-	-	-	-	-	-	85	14 010	3 188	10 821	-	24 804	043000	
-	-	-	-	3	-	1 558	17 475	11 736	5 739	-	29 569	043111	
-	-	-	-	23	-	1 718	21 626	15 666	5 960	-	34 976	043112	
-	-	-	251	-	-	513	10 659	7 624	3 035	-	18 379	043113	
4 902	-	1 013	-	50	-	2 242	92 077	61 832	30 245	-	160 728	043114	
-	-	-	-	44	-	1 299	15 285	11 097	4 188	-	25 619	043115	
1 416	-	-	-	1	-	655	15 621	10 429	5 192	-	28 523	043116	
1 413	-	-	102	1	-	660	13 574	9 755	3 818	-	24 486	043117	
7 731	-	1 013	353	122	-	8 730	200 327	131 327	68 998	-	347 084	043	
-	-	-	-	-	1 506	389	17 668	5 264	12 404	-	41 481	044000	
2 428	-	260	-	110	-	2 760	38 675	28 591	10 084	-	62 159	044111	
-	-	-	-	271	15	940	24 685	15 801	8 885	-	42 735	044112	
-	-	-	-	23	-	397	7 574	5 799	1 776	-	10 760	044113	
-	-	-	-	206	-	777	18 344	10 761	7 583	-	26 344	044114	
5 004	-	-	483	22	10	4 359	116 667	72 707	43 960	-	190 721	044115	
169	-	-	-	122	-	1 489	13 803	10 665	3 138	-	23 127	044116	
-	-	-	-	155	351	590	18 022	11 577	6 445	-	26 590	044117	
25	-	-	-	50	-	1 416	13 884	11 281	2 603	-	26 184	044118	
-	-	-	-	-	-	1 187	10 923	8 630	2 293	-	15 971	044119	
-	-	-	-	9	-	297	16 980	12 248	4 732	-	26 046	044120	
-	-	-	-	92	-	291	7 930	5 957	1 973	-	11 090	044121	
198	-	-	-	3	-	776	11 799	9 485	2 314	-	16 750	044122	
-	-	-	157	-	-	2 945	8 255	7 150	1 105	-	15 171	044123	
7 824	-	260	640	1 063	1 882	18 593	325 209	215 916	109 295	-	535 129	044	
-	-	-	-	-	-	5	11 216	4 421	6 795	-	21 495	045000	
1 685	-	-	-	7	-	533	23 027	15 762	7 265	-	40 562	045111	
1 263	-	-	-	939	94	2 330	25 572	18 851	6 721	-	44 346	045112	
-	-	-	-	5	-	75	6 039	4 615	1 423	-	11 205	045113	
4 719	43	-	-	58	1 034	4 157	100 740	78 777	21 963	-	159 064	045114	
-	-	-	-	4	-	1 820	12 227	8 162	4 065	-	20 917	045115	
-	-	-	-	558	-	410	7 537	6 896	640	-	14 434	045116	
5 779	-	-	-	122	-	3 546	58 461	43 362	15 099	-	103 065	045117	
13 446	43	-	-	1 693	1 128	12 876	244 819	180 846	63 971	-	415 088	045	
7	-	-	-	-	-	352	10 334	1 491	8 844	-	16 003	046000	
-	-	-	-	27	-	748	10 340	6 817	3 523	-	17 287	046111	
-	-	-	-	155	-	374	8 189	6 355	1 835	-	17 315	046112	
-	-	-	-	18	-	257	5 465	3 636	1 829	-	9 643	046113	
-	-	-	-	31	-	341	10 698	6 775	3 923	-	17 187	046114	
-	402	-	-	94	40	388	21 728	14 811	6 917	-	28 177	046115	
-	-	-	-	83	-	269	5 806	3 506	2 301	-	9 967	046116	
-	-	-	-	351	15	1 411	38 672	29 020	9 652	-	60 171	046117	
-	-	-	-	217	-	1 302	19 356	7 769	11 588	-	27 729	046118	
7	402	-	-	976	55	5 442	130 588	80 180	50 412	-	203 479	046	
31 935	445	24 174	1 834	8 487	6 121	87 745	1 581 771	1 101 459	480 318	-	2 641 910	SAARLAND	

3.4.8. ZAHLUNGEN VOM OEFFENTLICHEN BEREICH\*) AN GEMEINDEN UND GEMEINDEVERBAENDE  
- 1000

GE- MEINDE- SCHLUES- SELNR.	STADTVERBAND BZW. LANDKREIS GEMEINDE LAND	ALLGEMEINE VERWALTUNG							OEFFENTLICHE SICHERHEIT			
		INS- GESAMT	GE- MEINDE- ORGANE	RECH- NUNGS- PRUE- FUNG	HAUPT- VER- WALTUNG	FINANZ- VER- WALTUNG	BESON- DERE DIENST- STELLEN D. ALLG. VER- WALTUNG	EINRICH- TUNGEN FUER DIE GESAMTE VER- WALTUNG	INS- GESAMT	OEFFENT- LICHE ORDNUNG	UMWELT- SCHUTZ	FEUER- SCHUTZ
		0	00	01	02	03	05	06,08	1	11	12	13
		1	2	3	4	5	6	7	8	9	10	11
041000	STADTVERBAND	557	-	-	557	-	-	-	959	-	-	959
041100	SAARBRUECKEN	5 744	2	-	5 741	-	-	-	1 925	-	11	1 703
041511	FRIEDRICHSTHAL	16	1	-	15	-	-	-	21	-	21	-
041512	GROSSROSSELN	19	-	-	-	-	-	19	19	-	-	19
041513	HEUSWEILER	29	-	-	29	-	-	-	450	-	23	427
041514	KLEINBLITTERSODORF	13	13	-	-	-	-	-	4	-	-	4
041515	PUETTLINGEN	270	-	-	269	1	-	-	34	-	-	34
041516	QUIERSCHIED	80	-	-	80	-	-	-	55	52	-	3
041517	RIEGELSBURG	85	-	-	63	22	-	-	63	-	-	15
041518	SULZBACH	53	-	-	53	-	-	-	50	18	6	22
041519	VOELKLINGEN	477	-	-	465	12	-	-	216	19	-	197
041	STADTVERB. SAARBRUECKEN	7 343	16	-	7 272	35	-	19	3 796	89	61	3 383
042000	LANDKREIS	92	1	-	81	-	-	11	958	162	-	794
042111	BECKINGEN	7	-	-	-	-	-	7	108	-	-	106
042112	LOSHEIM AM SEE	324	-	-	320	3	-	1	209	-	-	209
042113	MERZIG	45	-	-	45	-	-	-	268	-	-	268
042114	METTLACH	-	-	-	-	-	-	-	10	-	-	10
042115	PERL	4	-	-	-	4	-	-	50	-	-	50
042116	WADERN	4	-	-	-	-	4	-	11	-	-	11
042117	WEISKIRCHEN	53	-	-	53	-	-	-	9	-	-	9
042	LANDKREIS MERZIG-WADERN	529	1	-	499	7	4	19	1 623	162	-	1 457
043000	LANDKREIS	193	-	126	47	20	-	-	634	50	-	583
043111	EPELBOERN	83	5	-	-	54	-	24	66	-	59	7
043112	ILLINGEN	58	-	-	-	58	-	-	9	-	-	9
043113	MERCHWEILER	-	-	-	-	-	-	-	83	-	-	83
043114	NEUNKIRCHEN	509	-	-	509	-	-	-	412	-	-	402
043115	OTTWEILER	44	-	-	-	-	-	44	199	-	-	199
043116	SCHIFFWEILER	153	-	-	2	50	-	101	8	-	-	8
043117	SPIESEN-ELVERSBERG	-	-	-	-	-	-	-	3	-	-	3
043	LANDKREIS NEUNKIRCHEN	1 040	5	126	558	182	-	169	1 414	50	59	1 294
044000	LANDKREIS	177	-	143	6	3	-	24	1 116	324	-	792
044111	DILLINGEN	27	-	-	-	27	-	-	289	-	78	192
044112	LEBACH	67	-	-	-	-	-	67	98	-	-	98
044113	NALBACH	-	-	-	-	-	-	-	8	-	-	8
044114	REHLINGEN-SIERSBURG	65	-	-	-	63	-	3	151	-	14	137
044115	SAARLOUIS	310	-	-	310	-	-	-	588	-	-	588
044116	SAARWELLINGEN	1	1	-	-	-	-	-	156	-	-	156
044117	SCHMELZ	-	-	-	-	-	-	-	21	-	-	20
044118	SCHWALBACH	55	-	-	55	-	-	-	104	-	-	104
044119	UEBERHERRN	-	-	-	-	-	-	-	11	-	-	11
044120	WADGASSEN	4	-	-	-	-	-	4	72	-	-	72
044121	WALLERFANGEN	70	-	-	-	-	-	70	12	-	-	12
044122	BOUS	32	-	-	32	-	-	-	10	-	-	10
044123	ENSDORF	12	-	-	12	-	-	-	4	-	-	4
044	LANDKREIS SAARLOUIS	820	1	143	415	93	-	168	2 640	324	92	2 204
045000	LANDKREIS	1 701	-	56	1 177	52	-	416	717	41	-	676
045111	BEXBACH	-	-	-	-	-	-	-	6	-	-	6
045112	BLIESKASTEL	20	20	-	-	-	1	-	117	-	-	117
045113	GERSHEIM	-	-	-	-	-	-	-	118	-	-	118
045114	HOMBURG	105	-	-	10	8	-	88	167	-	-	167
045115	KIRKEL	-	-	-	-	-	-	-	3	-	-	3
045116	MANDELBACHTAL	94	94	-	-	-	-	-	23	-	4	19
045117	ST. INGBERT	232	-	-	187	-	-	45	273	-	192	81
045	SAARPFALZ-KREIS	2 152	114	56	1 374	60	1	549	1 424	41	196	1 187
046000	LANDKREIS	232	-	232	-	-	-	-	839	36	-	802
046111	FREISEN	1	-	-	-	1	-	-	4	-	-	4
046112	MARPINGEN	6	-	-	-	5	-	-	50	24	18	8
046113	NAMBORN	-	-	-	-	-	-	-	190	-	-	190
046114	NOHFELDEN	21	1	-	20	-	-	-	680	-	-	680
046115	NONWEILER	18	-	-	18	-	-	-	365	-	-	365
046116	OBERTHAL	8	-	-	8	-	-	-	-	-	-	-
046117	ST. WENDEL	48	-	-	21	27	-	-	251	-	16	235
046118	THOLEY	68	-	-	68	-	-	-	-	-	-	-
046	LANDKREIS ST. WENDEL	402	1	232	135	33	-	-	2 379	60	34	2 284
	SAARLAND	12 286	138	557	10 253	410	5	924	13 276	726	442	11 809

\*) DIE SUMME AUS TABELLE 3.4.8 (ZAHLUNGEN VOM OEFFENTLICHEN BEREICH) UND TABELLE 3.4.6 (NETTOAUSGABEN) BZW. TABELLE 3.4.7 (UNMITTELBARE EINKUNFTEN) ERGIBT DIE BRUTTOAUSGABEN BZW. BRUTTOEINKUNFTEN.



NACH AUFGABENBEREICHEN UND GEBIETSKOERPERSCHAFTEN FUER DAS JAHR 1997  
DM -

UND ORDNUNG		SCHULEN											GE- MEINDE- SCHLUES- SELNR.
KATA- STROPHEN- SCHUTZ	RETTUNGS- DIENST	INS- GESAMT	SCHUL- VER- WALTUNG	ALLGEMEINBILDENDE SCHULEN					BERUFSBILDENDE SCHULEN		SONSTIGES SCHUL- WESEN		
				GRUND- SCHULEN	ER- WEITERTE REAL- SCHULEN	GYM- NASIEN	SONDER- SCHULEN	GESAMT- SCHULEN	INS- GESAMT	DARUNTER BERUFS- SCHULEN U. DGL.			
												21	
14	16	2	20	21	22	23	27	28	24,25,26	24	29		
12	13	14	15	16	17	18	19	20	21	22	23		
-	-	9 066	63	-	540	3 318	33	272	4 702	4 417	137	041000	
126	85	1 690	-	1 563	-	-	-	-	-	-	128	041100	
-	-	19	-	9	-	-	-	-	-	-	10	041511	
-	-	162	-	122	-	-	-	-	-	-	40	041512	
-	-	168	-	118	-	-	-	-	-	-	49	041513	
-	-	520	-	5	498	-	-	-	-	-	17	041514	
-	-	76	10	-	48	-	-	-	-	-	19	041515	
-	-	120	-	-	-	-	-	54	-	-	66	041516	
47	-	26	-	14	-	-	-	-	-	-	12	041517	
5	-	106	-	70	-	-	-	-	7	7	28	041518	
-	-	277	-	194	-	-	-	-	-	-	83	041519	
178	85	12 230	73	2 095	1 086	3 318	33	326	4 709	4 424	589	041	
2	-	1 998	-	-	47	1 142	68	4	214	200	521	042000	
1	-	101	-	28	-	-	-	42	-	-	31	042111	
-	-	265	-	140	23	-	9	-	-	-	93	042112	
-	-	153	-	16	-	-	-	-	-	-	138	042113	
-	-	349	-	2	-	-	-	294	-	-	53	042114	
-	-	42	-	7	-	-	-	-	-	-	34	042115	
-	-	178	-	97	-	-	-	-	-	-	82	042116	
-	-	40	-	23	-	-	-	-	-	-	17	042117	
3	-	3 126	-	313	70	1 142	77	340	214	200	969	042	
-	-	3 134	-	-	658	1 615	2	137	667	535	57	043000	
-	-	193	-	-	-	-	-	126	-	-	66	043111	
-	-	263	-	227	-	-	-	-	-	-	36	043112	
-	-	119	-	110	-	-	-	-	-	-	8	043113	
1	8	492	-	414	-	-	-	-	-	-	78	043114	
-	-	71	-	-	-	-	-	-	-	-	71	043115	
-	-	503	-	484	-	-	-	-	-	-	20	043116	
-	-	136	-	-	-	-	-	131	-	-	5	043117	
1	8	4 911	-	1 235	658	1 615	2	394	667	535	341	043	
-	-	3 931	-	-	298	2 229	7	288	659	659	451	044000	
19	-	444	-	425	-	-	-	-	-	-	20	044111	
-	-	421	-	276	-	-	-	-	-	-	144	044112	
-	-	119	-	57	-	-	-	51	-	-	12	044113	
-	-	100	2	49	-	-	-	-	-	-	50	044114	
-	-	261	-	210	-	-	-	-	-	-	51	044115	
-	-	221	-	209	-	-	-	-	-	-	13	044116	
1	-	202	-	4	-	-	-	158	-	-	40	044117	
-	-	262	-	14	-	-	-	233	-	-	14	044118	
-	-	26	-	1	-	-	-	-	-	-	25	044119	
-	-	341	-	8	-	-	-	324	-	-	9	044120	
-	-	246	-	221	-	-	-	-	-	-	25	044121	
-	-	256	-	11	245	-	-	-	-	-	1	044122	
-	-	255	-	5	251	-	-	-	-	-	-	044123	
20	-	7 085	2	1 490	794	2 229	7	1 054	659	659	855	044	
-	-	2 551	12	-	141	1 482	40	89	414	414	372	045000	
-	-	47	-	18	-	-	-	-	-	-	28	045111	
-	-	442	-	375	-	-	-	-	-	-	67	045112	
-	-	29	-	1	-	-	-	-	-	-	28	045113	
-	-	130	-	45	-	-	-	-	-	-	85	045114	
-	-	181	-	9	160	-	-	-	-	-	13	045115	
-	-	97	-	81	-	-	-	1	-	-	14	045116	
-	-	81	-	21	-	1	-	-	-	-	59	045117	
-	-	3 558	12	550	301	1 483	40	90	414	414	666	045	
-	-	1 982	70	-	188	930	2	188	250	170	354	046000	
-	-	278	-	247	-	-	-	-	-	-	32	046111	
-	-	108	-	77	-	-	-	13	-	-	18	046112	
-	-	152	-	-	-	-	-	105	-	-	47	046113	
-	-	81	-	2	-	-	-	-	-	-	79	046114	
-	-	291	-	227	-	-	-	44	-	-	20	046115	
-	-	157	-	157	-	-	-	-	-	-	-	046116	
-	-	98	-	46	-	-	-	-	-	-	53	046117	
-	-	91	-	62	-	-	-	-	-	-	29	046118	
-	-	3 238	70	818	188	930	2	350	250	170	632	046	
202	93	34 148	157	6 501	3 097	10 717	161	2 554	6 913	6 402	4 052	SAARLAND	

GE- MEINDE- SCHLUES- SELNR.	STADTVERBAND BZW. LANDKREIS GEMEINDE LAND	WISSENSCHAFT, FORSCHUNG, KULTURPFLEGE										
		INS- GESAMT	VER- WALTUNG KULTU- RELLER ANGE- LEGEN- HEITEN	WISSEN- SCHAFT UND FOR- SCHUNG	MUSEEN, SAMM- LUNGEN, AUS- STEL- LUNGEN	THEATER, KON- ZERTE, MUSIK- PFLEGE	SONSTIGE KUNST- PFLEGE	VOLKS- HOCH- SCHULEN	OEFFENT- LICHE BUECHE- REIEN	SONSTIGE VOLKS- BILDUNG	NATUR- SCHUTZ, LAND- SCHAFTS- PFLEGE	HEIMAT- PFLEGE, KIRCHEN
		3	30	31	32	33	34	350	352	355	360	366.37
		24	25	26	27	28	29	30	31	32	33	34
041000	STADTVERBAND	58	58	-	-	-	-	-	-	-	-	-
041100	SAARBRUECKEN	111	-	-	-	81	31	-	-	-	-	-
041511	FRIEDRICHSTHAL	-	-	-	-	-	-	-	-	-	-	-
041512	GROSSROSSELN	6	6	-	-	-	-	-	-	-	-	-
041513	HEUSWEILER	-	-	-	-	-	-	-	-	-	-	-
041514	KLEINBLITTERSDORF	17	-	-	-	17	-	-	-	-	-	-
041515	PUETTLINGEN	-	-	-	-	-	-	-	-	-	-	-
041516	QUIERSCHIED	107	-	-	-	-	-	-	29	-	-	-
041517	RIEGELSBURG	32	26	-	-	-	-	-	-	-	6	-
041518	SULZBACH	166	-	-	11	19	-	122	-	-	-	14
041519	VOELKLINGEN	373	-	-	-	20	-	353	-	-	-	-
041	STADTVERB. SAARBRUECKEN	870	90	-	11	137	31	475	29	-	6	91
042000	LANDKREIS	-	-	-	-	-	-	-	-	-	-	-
042111	BECKINGEN	2	-	-	-	-	-	-	-	-	2	-
042112	LOSHEIM AM SEE	6	-	-	-	-	-	-	-	-	-	6
042113	MERZIG	6	-	-	-	-	-	-	-	-	-	6
042114	METTLACH	-	-	-	-	-	-	-	-	-	-	-
042115	PERL	-	-	-	-	-	-	-	-	-	-	-
042116	WADERN	-	-	-	-	-	-	-	-	-	-	-
042117	WEISKIRCHEN	-	-	-	-	-	-	-	-	-	-	-
042	LANDKREIS MERZIG-WADERN	14	-	-	-	-	-	-	-	-	2	12
043000	LANDKREIS	220	-	-	-	-	-	125	-	-	94	-
043111	EPELBOERN	2	-	-	-	2	-	-	-	-	-	-
043112	ILLINGEN	-	-	-	-	-	-	-	-	-	-	-
043113	MERCHWEILER	-	-	-	-	-	-	-	-	-	-	-
043114	NEUNKIRCHEN	217	-	-	181	-	-	-	36	-	-	-
043115	OTTWEILER	18	-	-	7	11	-	-	-	-	-	-
043116	SCHIFFWEILER	-	-	-	-	-	-	-	-	-	-	-
043117	SPIESEN-ELVERSBERG	-	-	-	-	-	-	-	-	-	-	-
043	LANDKREIS NEUNKIRCHEN	457	-	-	188	13	-	125	36	-	94	-
044000	LANDKREIS	412	147	-	-	84	-	159	-	-	-	23
044111	DILLINGEN	-	-	-	-	-	-	-	-	-	-	-
044112	LEBACH	59	59	-	-	-	-	-	-	-	-	-
044113	NALBACH	-	-	-	-	-	-	-	-	-	-	-
044114	REHLINGEN-SIERSBURG	-	-	-	-	-	-	-	-	-	-	-
044115	SAARLOUIS	104	-	-	-	-	-	104	-	-	-	-
044116	SAARWELLINGEN	9	-	-	-	-	-	-	-	-	-	9
044117	SCHMELZ	-	-	-	-	-	-	-	-	-	-	-
044118	SCHWALBACH	26	-	-	9	-	-	-	16	-	-	-
044119	UEBERHERRN	-	-	-	-	-	-	-	-	-	-	-
044120	WADGASSEN	-	-	-	-	-	-	-	-	-	-	-
044121	WALLERFANGEN	-	-	-	-	-	-	-	-	-	-	-
044122	BOUS	16	16	-	-	-	-	-	-	-	-	-
044123	ENS DORF	-	-	-	-	-	-	-	-	-	-	-
044	LANDKREIS SAARLOUIS	626	222	-	9	84	-	263	-	16	-	32
045000	LANDKREIS	570	-	-	-	-	-	429	-	-	108	34
045111	BEXBACH	-	-	-	-	-	-	-	-	-	-	-
045112	BLIESKASTEL	206	-	-	19	-	-	-	-	-	187	-
045113	GERSHHEIM	7	-	-	-	-	-	-	-	-	7	-
045114	HOMBURG	350	-	-	-	57	-	-	-	-	-	293
045115	KIRKEL	184	-	-	-	-	-	-	-	-	-	184
045116	MANDELBACHTAL	187	-	-	-	-	-	-	-	-	185	2
045117	ST. INGEBERT	320	-	-	-	51	-	219	51	-	-	-
045	SAARPFALZ-KREIS	1 824	-	-	19	108	-	648	51	-	487	513
046000	LANDKREIS	-	-	-	-	-	-	-	-	-	-	-
046111	FREISEN	11	-	-	8	-	-	11	-	-	-	3
046112	MARPINGEN	-	-	-	-	-	-	-	-	-	-	-
046113	NAMBORN	42	-	-	37	-	-	-	-	-	5	-
046114	NOHFELDEN	94	-	-	-	-	-	-	-	-	94	-
046115	NONNWEILER	1	-	-	-	-	-	-	-	-	1	-
046116	OBERTHAL	1	-	-	-	-	-	-	-	-	-	1
046117	ST. WENDEL	570	-	-	119	-	-	-	356	-	95	-
046118	THOLEY	-	-	-	-	-	-	-	-	-	-	-
046	LANDKREIS ST. WENDEL	719	-	-	164	-	-	-	356	-	195	4
	SAARLAND	4 510	312	-	391	342	31	1 511	472	16	784	652

\*) DIE SUMME AUS TABELLE 3.4.8 (ZAHLUNGEN VOM OEFFENTLICHEN BEREICH) UND TABELLE 3.4.6 (NETTOAUSGABEN) BZW. TABELLE 3.4.7 (UNMITTELBARE EINNAHMEN) ERGIBT DIE BRUTTOAUSGABEN BZW. BRUTTOEINNAHMEN.

NACH AUFGABENBEREICHEN UND GEBIETSKOERPERSCHAFTEN FUER DAS JAHR 1997  
DM -

SOZIALE SICHERUNG												GE- MEINDE- SCHLUES- SELNR.
INS- GESAMT	SOZIAL- VER- WALTUNG	SOZIALHILFE NACH DEM BSHG		LEISTUNGEN NACH DEM ASYL- BEWERBER- LEISTUNGS- GESETZ	SOZIALE EINRICH- TUNGEN, KRIEGS- OPFER- FUERSORGE U. AEHNL. MASSNAHMEN	JUGENDHILFE NACH DEM KUHG		EINRICHTUNGEN DER JUGENDHILFE		SONSTIGE SOZIALE ANGELEGEN- HEITEN (EINSCHL. KINDER- GELD)		
		INS- GESAMT	DARUNTER			INS- GESAMT	DARUNTER	INS- GESAMT	DARUNTER			
											HILFE Z. LEBENS- UNTERHALT	
4	40	41	410	42	43,44	45	455	46	464	47,48,49		
35	36	37	38	39	40	41	42	43	44	45		
60 847	-	32 901	32 410	23 169	1 009	2 792	2 518	101	-	876	041000	
163 631	-	130 020	116 623	25 908	362	417	30	6 918	6 848	5	041100	
5 406	-	4 504	4 364	674	-	-	-	221	221	6	041511	
2 640	-	2 017	1 931	432	-	-	-	191	190	-	041512	
7 128	-	5 187	4 766	1 163	17	-	-	750	750	10	041513	
5 608	-	4 185	3 909	1 368	-	-	-	26	26	28	041514	
9 832	-	5 920	5 366	2 749	87	-	-	1 076	1 076	-	041515	
5 307	-	4 003	4 003	643	-	-	-	660	660	1	041516	
3 503	-	2 171	2 064	736	-	-	-	589	588	7	041517	
12 849	83	10 449	9 410	1 985	-	-	-	323	247	9	041518	
36 160	-	29 761	28 666	4 584	402	-	-	1 413	1 409	-	041519	
312 911	83	231 118	213 512	63 411	1 877	3 209	2 548	12 268	12 015	942	041	
9 665	63	5 019	4 951	3 775	151	417	396	-	-	239	042000	
5 981	128	4 757	4 554	1 082	-	-	-	14	14	-	042111	
5 239	-	3 326	3 226	973	-	-	-	941	941	-	042112	
14 372	-	9 724	9 724	2 374	-	-	-	2 274	2 274	-	042113	
3 308	-	2 366	2 236	942	-	-	-	-	-	-	042114	
1 640	-	1 184	1 155	456	-	-	-	-	-	-	042115	
5 370	-	3 056	3 056	1 420	48	-	-	846	846	-	042116	
1 577	-	1 263	1 263	314	-	-	-	-	-	-	042117	
47 152	191	30 695	30 165	11 336	199	417	396	4 075	4 075	239	042	
17 752	187	9 682	9 189	6 166	578	978	963	-	-	161	043000	
4 779	-	3 188	2 992	1 011	3	-	-	577	577	-	043111	
6 117	-	4 832	4 427	1 201	-	26	-	58	-	-	043112	
4 898	-	3 518	3 183	1 380	-	-	-	-	-	-	043113	
34 854	37	27 766	26 592	3 551	-	-	-	3 394	3 318	105	043114	
8 262	-	5 499	5 112	1 585	-	12	-	1 166	1 166	-	043115	
7 812	-	6 432	6 017	621	-	-	-	759	759	-	043116	
5 035	32	4 420	4 185	583	-	-	-	-	-	-	043117	
89 509	256	65 337	61 697	16 098	581	1 016	963	5 954	5 820	266	043	
15 608	2	5 325	4 659	8 641	214	1 024	925	96	-	306	044000	
75	-	-	-	-	-	73	-	2	-	-	044111	
1 574	-	-	-	-	-	8	-	1 559	1 559	8	044112	
-	-	-	-	-	-	-	-	-	-	-	044113	
146	6	-	-	-	-	60	-	79	79	1	044114	
2 453	-	19	-	325	22	76	34	2 012	1 885	-	044115	
79	1	-	-	-	-	76	-	3	-	-	044116	
689	55	-	-	-	-	5	-	629	629	-	044117	
1 255	-	-	-	-	-	60	-	1 195	1 179	-	044118	
320	-	-	-	-	-	1	-	319	319	-	044119	
762	-	-	-	-	74	47	-	641	641	-	044120	
553	48	-	-	-	-	6	-	499	499	-	044121	
327	-	-	-	-	-	55	-	272	264	-	044122	
57	-	-	-	-	-	57	-	-	-	-	044123	
23 898	112	5 344	4 659	8 966	310	1 548	959	7 306	7 054	315	044	
9 704	47	7 889	7 695	-	255	1 236	1 043	-	-	277	045000	
9 064	-	5 722	5 722	2 464	18	-	-	860	860	-	045111	
6 602	-	4 619	4 563	793	-	-	-	1 190	1 190	-	045112	
1 551	-	795	752	294	-	-	-	462	462	-	045113	
16 130	-	15 209	14 596	873	-	-	-	48	-	-	045114	
2 572	-	2 047	2 046	478	-	-	-	1	1	45	045115	
2 166	-	1 300	1 300	248	-	-	-	619	619	-	045116	
12 320	28	9 719	8 852	1 706	-	-	-	867	863	-	045117	
60 109	75	47 300	45 526	6 856	273	1 236	1 043	4 047	3 995	322	045	
10 013	112	6 259	4 944	2 295	215	814	586	69	69	251	046000	
3 164	-	2 314	1 997	235	-	23	-	592	592	-	046111	
4 580	-	3 609	3 294	539	-	-	-	432	432	-	046112	
2 685	-	1 609	1 449	349	-	10	-	717	717	-	046113	
2 748	-	2 007	1 735	372	-	19	-	349	349	-	046114	
3 275	-	2 467	2 158	616	-	24	-	168	168	-	046115	
1 645	-	976	800	486	-	8	-	175	175	-	046116	
11 627	-	7 337	6 447	1 349	-	94	-	142	130	2 705	046117	
4 466	-	2 043	2 031	406	-	20	-	1 997	648	-	046118	
44 203	112	28 621	24 855	6 647	215	1 012	586	4 641	3 280	2 956	046	
577 782	829	408 415	380 414	113 314	3 455	8 438	6 495	38 291	36 239	5 040	SAARLAND	

NOCH: 3.4.8. ZAHLUNGEN VOM OEFFENTLICHEN BEREICH\*) AN GEMEINDEN UND GEMEINDEVERBAENDE  
- 1000

GE- MEINDE- SCHLUES- SELNR.	STADTVERBAND BZW. LANDKREIS GEMEINDE LAND	GESUNDHEIT, SPORT, ERHOLUNG								BAU		
		INS- GESAMT	KRANKEN- HAEUSER	UEBRIGES GESUND- HEITTS- WESEN U. VER- WALTUNG	FOER- DERUNG DES SPORTS	EIGENE SPORT- STAETTEN	BADE- AN- STALTEN	PARK- UND GARTEN- ANLAGEN	SONSTIGE ER- HOLUNGS- EINRICH- TUNGEN	INS- GESAMT	BAU- VER- WALTUNG	STAEDTE- PLANUNG, VER- MESSUNG, BAU- ORDNUNG
		5	51	50,54	55	56	57	58	59	6	60	61
		46	47	48	49	50	51	52	53	54	55	56
041000	STADTVERBAND	-	-	-	-	-	-	-	-	-	-	-
041100	SAARBRUECKEN	2 084	1 026	10	-	818	119	111	-	7 077	-	31
041511	FRIEDRICHSTHAL	1 064	-	-	-	-	-	1 064	-	324	-	320
041512	GROSSROSSELN	278	-	-	-	-	-	-	278	365	-	126
041513	HEUSWEILER	-	-	-	-	-	-	-	-	199	-	199
041514	KLEINBLITERSDORF	303	-	-	-	-	97	205	-	478	-	15
041515	PUETTLINGEN	2	-	-	-	2	-	-	-	63	-	-
041516	QUIERSCHIED	657	-	-	-	65	-	592	-	57	-	-
041517	RIEGELSBURG	44	-	-	-	-	-	44	-	5	-	-
041518	SULZBACH	686	-	-	-	-	-	449	237	569	-	93
041519	VOELKLINGEN	489	-	-	-	254	115	121	-	748	3	157
041	STADTVERB. SAARBRUECKEN	5 607	1 026	10	-	1 139	331	2 586	515	9 905	3	941
042000	LANDKREIS	40	40	-	-	-	-	-	-	-	-	-
042111	BECKINGEN	42	-	-	-	39	-	-	3	48	-	13
042112	LOSHEIM AM SEE	70	-	40	-	30	-	-	-	8	-	8
042113	MERZIG	-	-	-	-	-	-	-	-	215	-	63
042114	METTLACH	-	-	-	-	-	-	-	-	49	-	44
042115	PERL	7	-	-	-	-	7	-	-	284	-	120
042116	WADERN	-	-	-	-	-	-	-	-	1 132	-	5
042117	WEISKIRCHEN	2 207	-	-	-	-	2 207	-	-	690	-	537
042	LANDKREIS MERZIG-WADERN	2 366	40	40	-	69	2 214	-	3	2 426	-	790
043000	LANDKREIS	49	-	49	-	-	-	-	-	32	-	32
043111	EPPELBORN	37	-	-	-	37	-	-	-	141	21	-
043112	ILLINGEN	-	-	-	-	-	-	-	-	219	-	-
043113	MERCHWEILER	15	-	-	-	10	-	-	5	58	-	29
043114	NEUNKIRCHEN	1 419	1 331	-	-	-	-	89	-	893	-	-
043115	OTTWEILER	128	-	-	-	128	-	-	-	44	-	16
043116	SCHIFFWEILER	-	-	-	-	-	-	-	-	445	-	120
043117	SPIESEN-ELVERSBERG	143	-	-	-	113	-	30	-	463	-	-
043	LANDKREIS NEUNKIRCHEN	1 791	1 331	49	-	288	-	119	5	2 295	21	197
044000	LANDKREIS	6	-	4	2	-	-	-	-	-	-	-
044111	DILLINGEN	-	-	-	-	-	-	-	-	682	-	-
044112	LEBACH	11	-	-	-	11	-	-	-	705	-	-
044113	NALBACH	42	-	-	-	9	-	32	-	12	-	12
044114	REHLINGEN-SIERSBURG	-	-	-	-	-	-	-	-	345	33	278
044115	SAARLOUIS	-	-	-	-	-	-	-	-	1 766	-	-
044116	SAARWELLINGEN	-	-	-	-	-	-	-	-	5	-	-
044117	SCHMELZ	-	-	-	-	-	-	-	-	113	-	109
044118	SCHWALBACH	12	-	-	-	-	-	-	12	-	-	-
044119	UEBERHERRN	-	-	-	-	-	-	-	-	90	-	78
044120	WADGASSEN	38	-	-	-	-	38	-	-	1 193	-	286
044121	WALLERFANGEN	21	-	-	-	-	-	21	-	-	-	-
044122	BOUS	-	-	-	-	-	-	-	-	1 410	-	589
044123	ENS DORF	-	-	-	-	-	-	-	-	197	-	17
044	LANDKREIS SAARLOUIS	130	-	4	2	20	38	53	12	6 518	33	1 369
045000	LANDKREIS	-	-	-	-	-	-	-	-	-	-	-
045111	BEXBACH	-	-	-	-	-	-	-	-	1 710	-	220
045112	BLIESKASTEL	-	-	-	-	-	-	-	-	115	14	-
045113	GERSHEIM	-	-	-	-	-	-	-	-	679	24	-
045114	HOMBURG	10	-	-	-	-	10	-	-	828	-	5
045115	KIRKEL	-	-	-	-	-	-	-	-	62	-	-
045116	MANDELBACHTAL	-	-	-	-	-	-	-	-	7	-	7
045117	ST. INGBERT	342	-	-	-	168	-	173	-	1 396	107	68
045	SAARPFALZ-KREIS	352	-	-	-	168	10	173	-	4 797	145	300
046000	LANDKREIS	41	-	41	-	-	-	-	-	-	-	-
046111	FREISEN	1	-	-	-	1	-	-	-	671	-	77
046112	HARPINGEN	-	-	-	-	-	-	-	-	101	-	96
046113	NAMBORN	-	-	-	-	-	-	-	-	213	-	27
046114	NOHFELDEN	-	-	-	-	-	-	-	-	61	-	53
046115	NONNWEILER	5	-	-	-	-	-	-	5	362	-	357
046116	OBERTHAL	-	-	-	-	-	-	-	-	32	-	-
046117	ST. WENDEL	508	-	-	-	113	-	289	106	1 182	-	7
046118	THOLEY	79	-	-	-	-	54	25	-	1 171	-	-
046	LANDKREIS ST. WENDEL	634	-	41	-	114	54	314	111	3 793	-	617
	SAARLAND	10 880	2 397	144	2	1 798	2 647	3 245	646	29 734	202	4 214

\*) DIE SUMME AUS TABELLE 3.4.8 (ZAHLUNGEN VOM OEFFENTLICHEN BEREICH) UND TABELLE 3.4.6 (NETTOAUSGABEN) BZW. TABELLE 3.4.7 (UNMITTELBARE EINNAHMEN) ERGIBT DIE BRUTTOAUSGABEN BZW. BRUTTOEINNAHMEN.

NACH AUFGABENBEREICHEN UND GEBIETSKOERPERSCHAFTEN FUER DAS JAHR 1997  
DM -

UND WOHNUNGSWESEN, VERKEHR							OEFFENTLICHE EINRICHTUNGEN, WIRTSCHAFTSFOERDERUNG						GE- MEINDE- SCHLUES- SELNR.
WOHNUNGS- BAU- FOER- DERUNG	GE- MEINDE- STRASSEN	BUNDES- UND LANDES- STRASSEN	STRASSEN- BE- LEUCHTUNG	STRASSEN- REI- NIGUNG	PARK- EINRICH- TUNGEN	WASSER- LAEUFE, WASSER- BAU	INS- GESAMT	ABWASSER- BE- SEITIGUNG	ABFALL- BE- SEITIGUNG	MAERKTE	SCHLACHT- UND VIEHHOEFE		
62	63	66	670	675	68	69	7	70	72	73	74		
57	58	59	60	61	62	63	64	65	66	67	68		
-	-	-	-	-	-	-	-	-	-	-	-	041000	
94	508	6 216	228	-	-	-	7 344	-	-	-	-	041100	
-	-	-	4	-	-	-	144	-	138	-	-	041511	
-	-	251	9	-	-	-	69	-	66	-	-	041512	
-	-	-	-	-	-	-	591	-	137	-	-	041513	
-	458	-	5	-	-	-	134	-	131	-	-	041514	
-	56	-	7	-	-	-	185	-	181	-	-	041515	
-	-	-	-	-	-	57	192	-	110	-	-	041516	
-	-	-	5	-	-	-	133	18	102	-	-	041517	
-	281	182	-	-	13	-	233	-	222	-	-	041518	
-	118	467	2	-	-	-	2 877	-	2 754	-	-	041519	
94	1 421	7 116	260	-	13	57	11 902	18	3 841	-	-	041	
-	-	-	-	-	-	-	218	-	-	-	-	042000	
-	29	-	6	-	-	-	289	216	52	-	-	042111	
-	-	-	-	-	-	-	484	-	138	-	-	042112	
-	-	-	-	-	-	152	301	44	234	-	-	042113	
-	-	-	5	-	-	-	300	-	114	-	-	042114	
-	163	-	2	-	-	-	1 434	-	65	-	-	042115	
-	1 127	-	-	-	-	-	229	-	112	-	-	042116	
-	153	-	-	-	-	-	975	-	41	-	-	042117	
-	1 472	-	13	-	-	152	4 230	260	756	-	-	042	
-	-	-	-	-	-	-	465	-	138	-	-	043000	
-	120	-	-	-	-	-	194	-	95	-	-	043111	
-	219	-	-	-	-	-	2 585	-	2 234	-	-	043112	
-	-	-	-	-	-	-	175	-	120	-	-	043113	
1	357	536	-	-	-	-	4 072	812	3 174	-	-	043114	
-	23	-	6	-	-	-	265	-	173	-	-	043115	
-	325	-	-	-	-	-	3 096	-	212	-	-	043116	
-	463	-	-	-	-	-	192	-	149	-	-	043117	
1	1 507	536	10	-	-	25	11 044	812	6 295	-	-	043	
-	-	-	-	-	-	-	176	-	-	-	-	044000	
-	682	-	-	-	-	-	337	-	247	-	-	044111	
-	698	-	7	-	-	-	218	-	204	-	-	044112	
-	-	-	-	-	-	-	118	34	57	-	-	044113	
-	34	-	-	-	-	-	312	-	220	-	-	044114	
56	1 319	391	-	-	-	-	6 074	1 273	4 772	-	-	044115	
-	-	-	5	-	-	-	155	-	145	-	-	044116	
-	-	-	4	-	-	-	160	2	132	-	-	044117	
-	-	-	-	-	-	-	206	-	202	-	-	044118	
-	9	-	3	-	-	-	118	-	80	-	-	044119	
-	892	-	15	-	-	-	244	-	181	-	-	044120	
-	-	-	-	-	-	-	7	-	5	-	-	044121	
-	822	-	-	-	-	-	47	-	46	-	-	044122	
-	180	-	-	-	-	-	52	-	48	-	-	044123	
56	4 636	391	34	-	-	-	8 224	1 309	6 339	-	-	044	
-	-	-	-	-	-	-	426	-	29	-	-	045000	
-	1 490	-	-	-	-	-	447	-	212	-	-	045111	
-	75	-	25	-	-	-	133	-	6	-	-	045112	
-	654	-	1	-	-	-	219	-	43	-	-	045113	
-	679	65	78	-	-	-	2 716	200	1 825	-	-	045114	
-	62	-	-	-	-	-	575	456	82	-	-	045115	
-	-	-	-	-	-	-	473	-	464	-	-	045116	
-	915	307	-	-	-	-	1 804	-	1 773	-	-	045117	
-	3 875	372	104	-	-	-	6 793	656	4 434	-	-	045	
-	-	-	-	-	-	-	158	-	-	-	-	046000	
-	332	-	-	-	-	262	109	-	47	-	-	046111	
-	-	-	5	-	-	-	108	-	103	-	-	046112	
-	132	-	2	-	-	53	339	-	117	-	-	046113	
-	-	-	7	-	-	-	164	-	105	-	-	046114	
-	-	-	5	-	-	-	184	-	58	-	-	046115	
-	30	-	2	-	-	-	714	-	60	-	-	046116	
-	801	127	14	-	52	181	1 183	-	316	-	-	046117	
-	1 163	-	8	-	-	-	122	-	115	-	-	046118	
-	2 458	127	43	-	52	496	3 081	-	921	-	-	046	
151	15 369	8 542	464	-	65	730	45 274	3 055	22 586	-	-	SAARLAND	

NOCH: 3.4.8. ZAHLUNGEN VOM OEFFENTLICHEN BEREICH\*) AN GEMEINDEN UND GEMEINDEVERBAENDE  
- 1000

GE- MEINDE- SCHLUES- SELNR.	STADTVERBAND BZW. LANDKREIS GEMEINDE LAND	NOCH: OEFFENTL. EINRICHT., WIRTSCHAFTSFOERDERUNG					WIRTSCHAFTLICHE UNTERNEH-				
		BESTAT- TUNGS- WESEN	SONSTIGE OEFFENT- LICHE EINRICH- TUNGEN	HILFS- BETRIEBE DER VER- WALTUNG	FOER- DERUNG DER LAND- U. FORST- WIRT- SCHAFT	FREMDEN- VERKEHR, FOERDER- VON WIRT- SCHAFT U. VERKEHR	INS- GESAMT	VERWALT. DER WIRT- SCHAFTL. UNTER- NEHMEN	VERSORGUNGSUNTERNEH-		
									INS- GESAMT	DARUN-	
										ELEKTRI- ZITAETS- VERSORG.	WASSER- VER- SORGUNG
75	76	77	78	79	8	80	81	810	815		
69	70	71	72	73	74	75	76	77	78		
041000	STADTVERBAND	-	-	-	-	-	-	-	-	-	
041100	SAARBRUECKEN	-	-	-	-	7 344	-	-	-	-	
041511	FRIEDRICHSTHAL	6	-	-	-	-	-	-	-	-	
041512	GROSSROSSELN	3	-	-	-	-	-	-	-	-	
041513	HEUSWEILER	8	48	397	-	-	368	-	-	-	
041514	KLEINBLITTERSDORF	2	-	-	-	-	50	-	-	-	
041515	PUETTLINGEN	3	-	-	-	-	-	-	-	-	
041516	QUIERSCHIED	8	-	-	-	74	-	-	-	-	
041517	RIEGELSBERG	13	-	-	-	-	-	-	-	-	
041518	SULZBACH	11	-	-	-	-	73	-	-	-	
041519	VOELKLINGEN	50	-	-	-	74	228	16	-	16	
041	STADTVERB. SAARBRUECKEN	104	48	397	-	7 492	719	-	16	-	
042000	LANDKREIS	-	-	-	-	218	-	-	-	-	
042111	BECKINGEN	-	-	21	-	-	9	-	-	-	
042112	LOSHEIM AM SEE	1	9	120	-	217	52	-	-	-	
042113	MERZIG	5	-	-	-	18	219	-	-	-	
042114	METTLACH	4	-	20	-	163	38	-	-	-	
042115	PERL	-	-	43	-	1 326	19	-	-	-	
042116	WADERN	1	-	116	-	-	8	-	-	-	
042117	WEISKIRCHEN	-	-	-	-	934	31	-	-	-	
042	LANDKREIS MERZIG-WADERN	11	9	320	-	2 876	376	-	-	-	
043000	LANDKREIS	-	-	-	-	328	100	-	-	-	
043111	EPELBOREN	2	-	-	-	97	69	-	-	-	
043112	ILLINGEN	2	-	-	27	322	2	-	-	-	
043113	MERCHWEILER	47	-	8	-	-	-	-	-	-	
043114	NEUNKIRCHEN	40	-	46	-	-	-	-	-	-	
043115	OTTWEILER	5	-	30	-	58	1	-	-	-	
043116	SCHIFFWEILER	4	-	118	-	2 762	-	-	-	-	
043117	SPIESEN-ELVERSBERG	3	-	40	-	-	-	-	-	-	
043	LANDKREIS NEUNKIRCHEN	103	-	242	27	3 567	172	-	-	-	
044000	LANDKREIS	-	3	6	-	167	220	-	-	-	
044111	DILLINGEN	13	17	45	-	17	102	-	-	-	
044112	LEBACH	14	-	-	-	-	586	-	-	-	
044113	NALBACH	-	-	26	-	-	163	-	-	-	
044114	REHLINGEN-SIERSBURG	2	-	28	47	16	174	-	-	-	
044115	SAARLOUIS	30	-	-	-	-	114	-	-	-	
044116	SAARWELLINGEN	10	-	-	-	-	201	-	-	-	
044117	SCHMELZ	11	-	15	-	-	28	-	-	-	
044118	SCHWALBACH	4	-	-	-	-	93	-	-	-	
044119	UEBERHERRN	-	-	-	-	38	-	-	-	-	
044120	WADGASSEN	4	-	59	-	-	5	-	-	-	
044121	WALLERFANGEN	2	-	-	-	-	123	114	-	-	
044122	BOUS	1	-	-	-	-	-	-	-	-	
044123	ENSODORF	2	-	2	-	-	-	-	-	-	
044	LANDKREIS SAARLOUIS	93	20	181	47	238	1 749	114	-	-	
045000	LANDKREIS	-	-	-	-	398	-	-	-	-	
045111	BEXBACH	2	-	23	-	210	-	-	-	-	
045112	BLIESKASTEL	20	-	51	2	54	191	-	-	-	
045113	GRERSHEIM	6	-	169	1	-	-	-	-	-	
045114	HOMBURG	28	-	325	-	338	-	-	-	-	
045115	KIRKEL	-	-	34	-	2	-	-	-	-	
045116	MANDELBACHTAL	9	-	-	-	-	35	-	-	-	
045117	ST. INGBERT	22	10	-	-	-	434	-	-	-	
045	SAARPFALZ-KREIS	87	10	602	3	1 002	660	-	-	-	
046000	LANDKREIS	-	-	-	-	158	-	-	-	-	
046111	FREISEN	-	-	62	-	-	23	-	-	-	
046112	MARPINGEN	-	-	5	-	-	88	-	-	-	
046113	NAMBORN	1	-	-	-	222	4	-	-	-	
046114	NOHFELDEN	2	-	57	-	-	22	-	-	-	
046115	NONNWEILER	-	-	-	-	126	-	-	-	-	
046116	OBERTHAL	3	-	47	-	604	3	-	-	-	
046117	ST. WENDEL	29	-	161	-	677	166	-	-	-	
046118	THOLEY	7	-	-	-	-	-	-	-	-	
046	LANDKREIS ST. WENDEL	42	-	332	-	1 787	306	-	-	-	
	SAARLAND	440	87	2 074	77	16 962	3 982	114	16	-	

\*) DIE SUMME AUS TABELLE 3.4.8 (ZAHLUNGEN VOM OEFFENTLICHEN BEREICH) UND TABELLE 3.4.6 (NETTOAUSGABEN) BZW. TABELLE 3.4.7 (UNMITTELBARE EINNAHMEN) ERGIBT DIE BRUTTOAUSGABEN BZW. BRUTTOEINNAHMEN.

NACH AUFGABENBEREICHEN UND GEBIETSKOERPERSCHAFTEN FUER DAS JAHR 1997  
DM -

MEN, ALLGEMEINES GRUND- UND SONDERVERMOEGEN							ALLGEMEINE FINANZWIRTSCHAFT				AUFGABEN-	GE- MEINDE- SCHLUES- SELR.
MEN- TER	VER- KEHRS- UNTER- NEHMEN	KOMB. VERSORG. UND VER- KEHRS- UNTER- NEHMEN	UNTER- NEHMEN DER WIRT- SCHAFTS- FOER- DERUNG	LAND- U. FORST- WIRT- SCHAFT- LICHE UNTER- NEHMEN	SONSTIGE WIRT- SCHAFT- LICHE UNTER- NEHMEN	ALLGE- MEINES GRUND- UND SONDER- VER- MOEGEN	INS- GESAMT	STEUERN, ALLGE- MEINE ZUWEI- SUNGEN UND UMLAGEN	SONSTIGE ALLGE- MEINE FINANZ- WIRT- SCHAFT	AB- WICKLUNG DER VORJAHRE (SOLL- FEHL- BETRAEGE)	BEREICHE	
KOMB. VERSORG. UNTER- NEHMEN											INS- GE- SAMT	
817	82	83	84	85	86,87	88,89	9	90	91	92	999	
79	80	81	82	83	84	85	86	87	88	89	90	
-	-	-	-	-	-	-	394 949	394 893	56	-	466 437	041000
-	-	-	-	-	-	-	117 710	117 471	239	-	307 316	041100
-	-	-	-	-	-	-	7 036	7 036	-	-	14 029	041511
-	-	-	-	-	-	-	6 869	6 869	-	-	10 445	041512
-	-	-	-	-	-	-	368	13 712	13 711	1	22 644	041513
-	-	-	-	21	-	-	29	6 364	6 362	3	13 491	041514
-	-	-	-	-	-	-	-	12 031	12 025	6	22 491	041515
-	-	-	-	-	-	-	-	7 051	7 051	-	13 626	041516
-	-	-	-	-	-	-	-	8 312	8 243	69	12 203	041517
-	-	-	-	-	-	-	73	11 035	11 035	-	25 819	041518
-	-	-	-	212	-	-	-	32 713	32 705	8	74 558	041519
-	-	-	-	233	-	-	470	617 782	617 401	382	983 059	041
-	-	-	-	-	-	-	-	74 407	74 310	97	87 377	042000
-	-	-	-	9	-	-	-	10 042	9 913	129	16 629	042111
-	-	-	-	21	-	-	31	9 659	9 658	1	16 316	042112
-	-	-	-	30	-	-	189	18 810	18 800	11	34 389	042113
-	-	-	-	38	-	-	-	5 762	5 362	400	9 816	042114
-	-	-	-	19	-	-	-	5 541	5 540	2	9 021	042115
-	-	-	-	8	-	-	-	11 514	11 514	-	18 445	042116
-	-	-	-	9	-	-	22	5 595	5 595	-	11 176	042117
-	-	-	-	134	-	-	242	141 330	140 692	640	203 169	042
-	-	-	-	-	100	-	-	127 948	127 948	-	150 525	043000
-	-	-	-	-	-	-	69	11 592	11 592	-	17 156	043111
-	-	-	-	-	-	-	2	11 626	11 626	-	20 879	043112
-	-	-	-	-	-	-	-	11 029	11 029	-	16 376	043113
-	-	-	-	-	-	-	-	25 488	25 486	3	68 355	043114
-	-	-	-	-	-	-	1	10 238	10 237	1	19 270	043115
-	-	-	-	-	-	-	-	13 060	13 028	32	25 076	043116
-	-	-	-	-	-	-	-	9 257	9 257	-	15 228	043117
-	-	-	-	-	100	-	72	220 238	220 203	36	332 865	043
-	220	-	-	-	-	-	-	150 468	150 468	-	172 113	044000
-	-	-	-	102	-	-	-	4 452	4 452	-	6 409	044111
-	-	-	-	26	-	-	560	14 854	14 848	6	18 594	044112
-	-	-	-	103	-	-	-	5 460	5 447	12	5 861	044113
-	-	-	-	81	-	-	92	7 760	7 759	2	9 055	044114
-	-	-	-	114	-	-	-	4 615	4 615	-	16 286	044115
-	-	-	-	194	-	-	6	8 247	8 247	-	9 074	044116
-	-	-	-	28	-	-	-	10 033	9 450	582	11 245	044117
-	-	-	-	93	-	-	-	11 981	11 981	-	13 993	044118
-	-	-	-	-	-	-	-	5 661	5 658	4	6 226	044119
-	-	-	-	5	-	-	-	11 098	11 097	1	13 757	044120
-	-	-	-	9	-	-	-	6 115	6 115	-	7 147	044121
-	-	-	-	-	-	-	-	1 515	1 259	256	3 612	044122
-	-	-	-	-	-	-	-	1 173	1 173	-	1 752	044123
-	220	-	-	755	-	-	658	243 432	242 569	863	295 124	044
-	-	-	-	-	-	-	-	110 711	110 711	-	126 381	045000
-	-	-	-	-	-	-	-	7 431	7 431	-	18 706	045111
-	-	-	-	191	-	-	-	7 513	7 513	1	15 339	045112
-	-	-	-	-	-	-	-	4 448	4 448	-	7 051	045113
-	-	-	-	-	-	-	-	7 698	7 698	-	28 135	045114
-	-	-	-	-	-	-	-	3 416	3 416	-	6 993	045115
-	-	-	-	35	-	-	-	6 990	6 989	1	10 072	045116
-	-	-	-	282	-	-	152	16 458	16 458	-	33 660	045117
-	-	-	-	508	-	-	152	164 665	164 664	2	246 337	045
-	-	-	-	-	-	-	-	68 699	68 699	-	81 965	046000
-	-	-	-	18	-	-	4	2 507	2 507	-	6 767	046111
-	-	-	-	-	-	-	88	7 616	7 220	396	12 656	046112
-	-	-	-	4	-	-	-	6 349	6 348	1	9 975	046113
-	-	-	-	22	-	-	-	7 821	7 821	-	11 691	046114
-	-	-	-	-	-	-	-	3 806	3 803	3	8 307	046115
-	-	-	-	3	-	-	-	5 035	4 911	124	7 596	046116
-	-	-	-	40	-	-	126	15 575	15 447	129	31 209	046117
-	-	-	-	-	-	-	-	9 416	9 416	-	15 412	046118
-	-	-	-	87	-	-	218	126 824	126 172	653	185 578	046
-	220	-	-	1 717	100	1 812	1 514 271	1 511 701	2 576	-	2 246 132	SAARLAND

3.4.9. MEHRAUSGABEN (-) BZW. MEHREINNAHMEN DER GEMEINDEN UND GEMEINDEVERBÄUNDE  
- 1000

GE- MEINDE- SCHLUES- SELNR.	STADTVERBAND BZW. LANDKREIS GEMEINDE LAND	ALLGEMEINE VERWALTUNG							OEFFENTLICHE SICHERHEIT			
		INS- GESAMT	GE- MEINDE- ORGANE	RECH- NUNGS- PRUE- FUNG	HAUPT- VER- WALTUNG	FINANZ- VER- WALTUNG	BESON- DERE DIENST- STELLEN D. ALLG- VER- WALTUNG	EINRICH- TUNGEN FUEER DIE GESAMTE VER- WALTUNG	INS- GESAMT	OEFFENT- LICHE ORDNUNG	UMWELT- SCHUTZ	FEUER- SCHUTZ
		0	00	01	02	03	05	06,08	1	11	12	13
		1	2	3	4	5	6	7	8	9	10	11
041000	STADTVERBAND	-15 619	-1 488	-1 033	-7 844	-1 649	-154	-3 451	-3 596	-2 320	-66	-1 014
041100	SAARBRUECKEN	-53 856	-10 942	-2 398	-20 308	-13 521	-3 693	-2 995	-37 023	-13 242	-3 070	-19 086
041511	FRIEDRICHSTHAL	-2 350	-216	-	-1 143	-495	-93	-402	-1 025	-540	-150	-335
041512	GROSSROSSELN	-2 061	-356	-	-546	-358	-104	-696	-846	-398	-	-429
041513	HEUSWEILER	-3 580	-485	-61	-1 524	-884	-71	-553	-1 357	-414	-132	-811
041514	KLEINBLITTERSODRF	-1 336	-62	-	-684	-516	-78	4	-1 025	-366	-	-659
041515	PUETTLINGEN	-4 979	-443	-142	-2 820	-891	-107	-576	-876	-562	-	-310
041516	QUIERSCHIED	-3 282	-496	-	-1 604	-687	-108	-388	-1 008	-468	-67	-453
041517	RIEGELSBURG	-3 033	-287	-1	-1 328	-667	-72	-678	-763	-323	-88	-357
041518	SULZBACH	-3 912	-587	-14	-1 915	-1 066	-213	-117	-1 687	-536	-438	-705
041519	VOELKLINGEN	-11 992	-2 113	-708	-5 020	-2 102	-321	-1 729	-2 246	-1 037	-	-1 059
041	STADTVERB. SAARBRUECKEN	-106 000	-17 475	-4 357	-44 736	-22 836	-5 014	-11 581	-51 452	-20 206	-4 011	-25 218
042000	LANDKREIS	-5 229	-1 743	-336	-2 213	-554	-	-384	-1 013	-474	-539	135
042111	BECKINGEN	-3 085	-633	-	-956	-675	-55	-766	-550	-335	3	-218
042112	LOSHEIM AM SEE	-3 463	-704	-	-1 086	-951	-67	-655	-775	-421	-179	-174
042113	MERZIG	-7 420	-939	-339	-2 065	-1 912	-264	-1 900	-2 328	-961	-83	-1 273
042114	METTLACH	-2 454	-654	-	-914	-427	-42	-417	-776	-433	-	-343
042115	PERL	-2 544	-346	-13	-1 218	-541	13	-439	-559	-233	-	-320
042116	WADERN	-2 537	-529	-	-870	-759	-141	-238	-634	-487	-	-140
042117	WEISKIRCHEN	-1 846	-236	-	-992	-387	-87	-144	-264	-175	-	-89
042	LANDKREIS MERZIG-WADERN	-28 578	-5 784	-688	-10 314	-6 206	-643	-4 943	-6 899	-3 519	-798	-2 422
043000	LANDKREIS	-6 336	-626	-244	-4 056	-830	-	-579	-985	-742	-52	-19
043111	EPPELBOERN	-3 534	-582	-	-803	-907	-173	-1 070	-1 403	-615	-189	-599
043112	ILLINGEN	-4 508	-553	-17	-1 504	-1 187	-130	-1 116	-1 811	-651	-165	-995
043113	MERCHWEILER	-3 052	-385	-17	-824	-899	-67	-861	-672	-374	-	-297
043114	NEUNKIRCHEN	-14 634	-1 725	-1 016	-6 709	-3 811	-774	-599	-3 740	-1 714	-273	-998
043115	OTTWEILER	-2 796	-397	-17	-805	-889	-138	-549	-1 208	-467	-	-740
043116	SCHIFFWEILER	-3 504	-431	-17	-1 299	-876	-188	-692	-806	-461	-91	-255
043117	SPIESEN-ELVERSBERG	-2 799	-387	-	-803	-656	-105	-847	-707	-531	-	-176
043	LANDKREIS NEUNKIRCHEN	-41 163	-5 086	-1 328	-16 803	-10 055	-1 575	-6 313	-11 332	-5 555	-770	-4 079
044000	LANDKREIS	-8 841	-550	-387	-4 104	-2 435	-	-1 365	-1 566	-487	-835	-124
044111	DILLINGEN	-6 324	-690	-309	-1 577	-2 139	-188	-1 420	-1 072	-625	-215	-236
044112	LEBACH	-2 867	-707	-	-793	-669	-245	-453	-1 704	-771	-	-932
044113	NALBACH	-2 214	-343	-	-860	-791	-55	-164	-368	-134	-99	-133
044114	REHLINGEN-SIERSBURG	-3 436	-428	-	-536	-1 001	-126	-1 345	-1 230	-346	-223	-656
044115	SAARLOUIS	-9 606	-1 321	-441	-6 018	-700	-489	-636	-3 732	-1 046	-347	-2 339
044116	SAARWELLINGEN	-3 240	-189	-18	-1 912	-769	-99	-253	-1 024	-404	-69	-551
044117	SCHMELZ	-3 202	-429	-18	-2 031	-565	-70	-88	-717	-304	-156	-258
044118	SCHWALBACH	-4 255	-632	-18	-2 057	-974	-303	-272	-969	-441	-211	-311
044119	UEBERHERRN	-2 741	-361	-18	-1 376	-703	-84	-198	-714	-421	-97	-196
044120	WADGASSEN	-3 053	-428	-18	-1 142	-913	-196	-356	-579	-326	-6	-247
044121	WALLERFANGEN	-2 498	-443	-18	-603	-602	-35	-798	-692	-292	-	-400
044122	BOUS	-2 084	-347	-	-1 078	-402	-44	-212	-535	-380	-	-154
044123	ENSODRF	-1 873	-239	-	-989	-536	-36	-73	-394	-255	-50	-89
044	LANDKREIS SAARLOUIS	-56 234	-7 107	-1 245	-25 076	-13 199	-1 970	-7 633	-15 296	-6 232	-2 308	-6 626
045000	LANDKREIS	-5 790	-559	-288	-2 975	-929	-	-1 040	-1 120	-1 131	-	90
045111	BEXBACH	-3 439	-432	-20	-1 289	-699	-233	-767	-1 040	-668	-	-372
045112	BLIESKASTEL	-3 905	-778	-134	-1 272	-832	-139	-751	-1 396	-721	-10	-660
045113	GRERSHEIM	-2 001	-363	-	-928	-352	-71	-287	-799	-263	-	-535
045114	HOMBURG	-9 139	-1 267	-378	-1 763	-2 050	-356	-3 325	-2 820	-1 683	-88	-1 021
045115	KIRKEL	-2 069	-313	-	-1 117	-547	-93	-	-1 263	-240	-	-1 023
045116	MANDELBAHTAL	-2 723	-624	-13	-867	-560	-74	-584	-1 016	-287	-95	-633
045117	ST.INGBERT	-7 347	-667	-433	-1 834	-1 865	-263	-2 284	-3 496	-1 093	-1 173	-1 184
045	SAARPFALZ-KREIS	-36 413	-5 003	-1 266	-12 045	-7 834	-1 229	-9 038	-12 950	-6 086	-1 366	-5 338
046000	LANDKREIS	-6 706	-458	-192	-3 127	-660	-	-2 270	-1 506	-1 120	-	-245
046111	FREISEN	-1 892	-236	-	-449	-636	-107	-466	-498	-62	-	-431
046112	MARPINGEN	-2 129	-364	-	-1 095	-545	-	-125	-799	-331	-86	-380
046113	NAMBOERN	-1 628	-263	-31	-691	-396	-113	-134	-977	-124	-	-853
046114	NOHFELDEN	-2 313	-442	-45	-769	-433	-90	-534	-1 232	-208	-118	-880
046115	NONWEILER	-2 082	-283	-	-918	-433	-36	-412	-553	-201	-	-351
046116	OBERTHAL	-1 430	-322	-	-663	-306	-35	-104	-433	-169	-42	-223
046117	ST.WENDEL	-5 650	-673	-233	-2 190	-1 840	-116	-598	-2 676	-854	-400	-1 396
046118	THOLEY	-2 205	-299	-54	-1 034	-571	-99	-147	-652	-225	-	-427
046	LANDKREIS ST.WENDEL	-26 035	-3 340	-555	-10 936	-5 820	-596	-4 790	-9 326	-3 294	-646	-5 186
	SAARLAND	-294 423	-43 795	-9 439	-119 910	-65 950	-11 027	-44 296	-107 255	-44 892	-9 899	-48 869



NACH AUFGABENBEREICHEN UND GEBIETSKOERPERSCHAFTEN FUER DAS JAHR 1997  
DM -

UND ORDNUNG	SCHULEN											GE- MEINDE- SCHLUES- SELNR.	
	KATA- STROPHEN- SCHUTZ	RETTUNGS- DIENST	INS- GESAMT	SCHUL- VER- WALTUNG	ALLGEMEINBILDENDE SCHULEN					BERUFSBILDENDE SCHULEN			SONSTIGES SCHUL- WESEN
					GRUND- SCHULEN	ER- WEITERTE REAL- SCHULEN	GYM- NASIEN	SONDER- SCHULEN	GESAMT- SCHULEN	INS- GESAMT	DARUNTER BERUFS- SCHULEN U. DGL.		
14	16	2	20	21	22	23	27	28	24,25,26	24	29		
12	13	14	15	16	17	18	19	20	21	22	23		
-1	-195	-36 987	-3 421	-	-9 919	-7 762	-2 119	-5 253	-6 608	-6 300	-1 904	041000	
-1 008	-617	-20 027	-3 727	-14 785	-	-162	-	-1	-	-	-1 351	041100	
-	-	-1 026	-	-939	-	-	-	-49	-	-	-38	041511	
-18	-	-909	-29	-695	-	-	-	-66	-	-	-119	041512	
-	-	-1 828	-68	-1 647	-	-	-	-	-	-	-113	041513	
-	-	-1 068	-321	-1 234	493	-	-	-	-	-	-7	041514	
-4	-	-1 338	-170	-1 135	48	-	-	-16	-	-	-64	041515	
-16	-4	-1 387	-36	-892	-	-	-	-304	-	-	-155	041516	
4	-	-1 467	-	-1 414	-	-	-	-52	-	-	-2	041517	
-7	-	-1 620	-54	-1 221	-	-110	-	-	-7	-7	-227	041518	
-150	-	-3 912	-161	-3 656	-	-	-	-	-	-	-95	041519	
-1 200	-816	-71 569	-7 987	-27 618	-9 378	-8 034	-2 119	-5 741	-6 615	-6 307	-4 075	041	
-87	-48	-22 360	-1 281	-	-7 888	-1 662	-613	-7 733	-1 812	-1 562	-1 371	042000	
-1	-	-1 815	-	-1 192	-	-	-	-473	-	-	-150	042111	
-	-	-1 052	-	-694	23	-	-37	-	-	-	-344	042112	
-11	-	-3 163	-84	-2 400	-	-	-	-	-	-	-680	042113	
-	-	5 090	-	-702	-	-	-	5 991	-	-	-199	042114	
-6	-	-841	-	-725	-	-	-	-8	-	-	-108	042115	
-6	-	-1 203	-	-900	-	-	-	-	-	-	-303	042116	
-	-	-445	-	-441	-	-	-	-	-	-	-4	042117	
-111	-48	-25 789	-1 365	-7 054	-7 865	-1 662	-650	-2 223	-1 812	-1 562	-3 159	042	
-102	-71	-15 419	-780	-	-5 140	-3 676	-780	-1 960	-1 937	-1 685	-1 146	043000	
-	-	-1 711	-	-1 577	-	-	-	-108	-	-	-26	043111	
-	-	-1 503	-	-1 403	-	-	-	-	-	-	-100	043112	
-1	-	-752	-	-753	-	-	-	-	-	-	2	043113	
-102	-653	-4 800	-869	-3 762	-	-	-	-	-15	-15	-154	043114	
-	-	-1 235	-	-1 024	-	-	-	-90	-	-	-122	043115	
-	-	-1 748	-	-1 557	-	-	-	-	-	-	-191	043116	
-	-	-975	-	-944	-	-	-	-25	-	-	-5	043117	
-205	-724	-28 143	-1 649	-11 020	-5 140	-3 676	-780	-2 183	-1 952	-1 700	-1 742	043	
-23	-96	-24 147	-769	-	-10 305	-3 812	-1 658	-1 550	-4 498	-4 074	-1 555	044000	
5	-	-1 701	-250	-1 310	-	-	-	-	-	-	-141	044111	
-	-	-4 312	-	-4 030	-	-	-	-	-	-	-282	044112	
-2	-	-684	-	-630	-	-	-	-18	-	-	-36	044113	
-4	-2	-3 765	-69	-1 189	-	-	-	-2 252	-	-	-254	044114	
-	-	-4 519	-292	-3 615	-	-73	-	-	-	-	-539	044115	
-	-	-1 093	-	-1 017	-	-	-	-	-	-	-76	044116	
1	-	-1 248	-	-1 238	-	-	-	157	-	-	-168	044117	
-7	-	-2 332	-	-1 872	-	-	-	-356	-	-	-125	044118	
-	-	-942	-65	-707	-	-	-	-105	-	-	-65	044119	
-	-	-1 744	-	-1 572	-	-	-	-137	-	-	-35	044120	
-	-	-562	-	-480	-	-	-	-	-	-	-82	044121	
-	-	-543	-	-665	132	-	-	-	-	-	-11	044122	
-	-	-400	-	-352	-44	-	-	-	-	-	-4	044123	
-30	-98	-47 992	-1 445	-18 677	-10 217	-3 885	-1 658	-4 241	-4 498	-4 074	-3 373	044	
-9	-71	-14 709	-884	-	-4 952	-2 830	-899	-1 446	-2 258	-2 258	-1 441	045000	
-	-	-1 187	-	-1 100	-	-	-	-	-	-	-87	045111	
-5	-	-2 038	-	-1 766	-	-	-	-	-	-	-272	045112	
-1	-	-467	-41	-222	-	-	-	-	-	-	-204	045113	
-27	-	-3 333	-96	-2 830	-	-	-	-	-	-	-408	045114	
-	-	-909	-	-785	65	-	-	-	-	-	-52	045115	
-1	-	-956	-13	-880	-	-	-	-50	-	-	-13	045116	
-45	-	-4 882	-202	-4 597	-	1	-	-	-	-	-84	045117	
-88	-71	-28 481	-1 236	-12 180	-5 017	-2 829	-899	-1 503	-2 258	-2 258	-2 561	045	
-97	-44	-10 281	-1 141	-	-3 274	-1 014	-615	-1 818	-1 581	-1 323	-838	046000	
-4	-	-500	-	-391	-	-	-	-	-	-	-109	046111	
-2	-	-940	-	-823	-	-	-	-24	-	-	-93	046112	
-	-	-601	-	-606	-	-	-	105	-	-	-100	046113	
-26	-	-766	-155	-362	-	-	-	-	-	-	-249	046114	
-	-	-924	-57	-854	-	-	-	42	-	-	-55	046115	
-	-	-335	-	-287	-	-	-	4	-	-	-52	046116	
-26	-	-2 448	-	-2 235	-	-	-	-	-	-	-213	046117	
-	-	-2 304	-	-2 233	-	-	-	-	-	-	-70	046118	
-155	-44	-19 099	-1 353	-7 791	-3 274	-1 014	-615	-1 691	-1 581	-1 323	-1 779	046	
-1 789	-1 801	-221 073	-15 035	-84 340	-40 891	-21 100	-6 721	-17 582	-18 716	-17 224	-16 689	SAARLAND	

NOCH: 3.4.9. MEHRAUSGABEN (-) BZW. MEHREINNAHMEN DER GEMEINDEN UND GEMEINDEVERBAENDE  
- 1000

GE- MEINDE- SCHLUES- SELNR.	STADTVERBAND BZW. LANDKREIS GEMEINDE LAND	WISSENSCHAFT, FORSCHUNG, KULTURPFLEGE										
		INS- GESAMT	VER- WALTUNG KULTU- RELLER ANGE- LEGEN- HEITEN	WISSEN- SCHAFT UND FOR- SCHUNG	MUSEEN, SAMM- LUNGEN, AUS- STEL- LUNGEN	THEATER, KON- ZERTE, MUSIK- PFLEGE	SONSTIGE KUNST- PFLEGE	VOLKS- HOCH- SCHULEN	OEFFENT- LICHE BUECHE- REIEN	SONSTIGE VOLKS- BILDUNG	NATUR- SCHUTZ, LAND- SCHAFTS- PFLEGE	HEIMAT- PFLEGE, KIRCHEN
		3	30	31	32	33	34	350	352	355	360	366,37
		24	25	26	27	28	29	30	31	32	33	34
041000	STADTVERBAND	-3 471	-3 137	-	-	-	-	-	-	-150	-99	-84
041100	SAARBRUECKEN	-20 750	-5 828	-	-669	-3 861	-775	-	-8 065	-845	-36	-671
041511	FRIEDRICHSTHAL	-137	-	-	-56	-51	-	-	-30	-	-	1
041512	GROSSROSSELN	-23	-17	-	-	-	-	-	-6	-	-	-
041513	HEUSWEILER	-87	-14	-	-	-48	-	-	-	-	-5	-21
041514	KLEINBLITTERSDORF	-269	-	-	-4	-129	-	-	-29	-	-2	-105
041515	PUETTLINGEN	-854	-303	-	-70	-331	-136	-	-2	-	-	-12
041516	QUIERSCHIED	-661	-98	-	-17	-126	-	-1	-288	-	-	-130
041517	RIEGELSBERG	-160	-1	-	-11	-52	-	-	-5	-	-22	-69
041518	SULZBACH	-997	-118	-	7	-327	-	-218	-237	-5	-	-100
041519	VOELKLINGEN	-1 350	-140	-	-105	-103	-	-463	-521	-	-	-19
041	STADTVERB. SAARBRUECKEN	-28 759	-9 656	-	-925	-5 028	-911	-682	-9 183	-1 000	-164	-1 210
042000	LANDKREIS	-2 005	-13	-1	-92	-391	-	-219	-	-125	-114	-1 049
042111	BECKINGEN	-233	-6	-	-	-67	-	-	-	-	-124	-36
042112	LOSHEIM AM SEE	-261	-10	-	-28	-33	-	-	-	-	-44	-145
042113	MERZZIG	-1 197	-137	-	-116	-282	-3	-38	-379	-	-50	-192
042114	METTLACH	-93	-1	-	-55	-1	-	-	-	-	-	-36
042115	PERL	-148	-46	-	-	-	-	-	-1	-	-2	-99
042116	WADERN	-249	-	-	-	-11	-	-	-134	-	-	-103
042117	WEISKIRCHEN	-35	-	-	-	-4	-	-	-	-	-	-30
042	LANDKREIS MERZIG-WADERN	-4 221	-213	-1	-291	-789	-3	-257	-514	-125	-334	-1 690
043000	LANDKREIS	-731	-	-	-30	-6	-	-268	-	-	-405	-21
043111	EPELBOERN	-197	-29	-	-11	-96	-	-3	-	-	-54	-5
043112	ILLINGEN	-830	-404	-	-215	-	-1	-19	-58	-	-18	-116
043113	MERCHWEILER	-344	-267	-	-3	-20	-	-5	-5	-	-	-44
043114	NEUNKIRCHEN	-4 796	-	-	-2 169	-1 546	-	-212	-770	-	-3	-96
043115	OTTWEILER	-604	-	-	5	-486	-	-	-69	-	-	-55
043116	SCHIFFWEILER	-142	-94	-	-	1	-	-	-	-	-49	-
043117	SPIESSEN-ELVERSBERG	-82	-	-	-	-13	-	-	-46	-	-	-23
043	LANDKREIS NEUNKIRCHEN	-7 726	-794	-	-2 423	-2 166	-1	-507	-948	-	-529	-360
044000	LANDKREIS	-1 022	-170	-	-3	-284	-	-332	-	-89	-35	-109
044111	DILLINGEN	-582	-157	-	-37	-161	-	-26	-169	-	-	-32
044112	LEBACH	-946	-322	-	-	-87	-	-53	-238	-	-246	-
044113	NALBACH	-3	-	-	-	-	-	-	-	-	-	-3
044114	REHLINGEN-SIERSBURG	-404	-3	-	-18	-72	-6	-	-	-1	-300	-3
044115	SAARLOUIS	-4 940	-37	-	-1 054	-2 702	-30	-304	-739	-1	-4	-67
044116	SAARWELLINGEN	-110	-	-	-	-	-	-1	-2	-7	-4	-97
044117	SCHMELZ	-244	-4	-	-	-11	-	-	-	-184	-	-44
044118	SCHWALBACH	-150	-14	-	-3	-13	-	-	-	-17	-	-103
044119	UEBERHERRN	-234	-129	-	-	-	-	-	-	-	-21	-84
044120	WADGASSEN	-465	-339	-	-3	-30	-	-	-	-	-	-92
044121	WALLERFANGEN	-38	-	-	-14	-7	-	-	-2	-	-1	-13
044122	BOUS	-23	4	-	-3	-20	-	-	-2	-	-	-2
044123	ENS DORF	-113	-	-	-	-	-	-	-	-7	-	-106
044	LANDKREIS SAARLOUIS	-9 274	-1 171	-	-1 135	-3 387	-36	-716	-1 152	-306	-611	-755
045000	LANDKREIS	-2 414	-102	74	-	-45	-	-199	-	-11	-919	-1 213
045111	BEXBACH	-373	-280	-	-19	-9	-	-2	-	-	-1	-62
045112	BLIESKASTEL	-856	-43	-	-71	-271	-	-	-33	-	-205	-232
045113	GRSHEIM	-272	-	-	-10	-193	-	-	-4	-	-30	-36
045114	HOMBURG	-2 983	-507	-39	-236	-1 112	-19	-64	-571	-	-4	-431
045115	KIRKEL	-151	-	-	-	-8	-	-1	-32	-	-	-108
045116	MANDELBACHTAL	-306	-1	-	-	-226	-	-22	-1	-	-35	-21
045117	ST. INGBERT	-2 240	-550	-	-240	-251	-	-103	-876	8	-	-227
045	SAARPFALZ-KREIS	-9 595	-1 483	35	-576	-2 115	-19	-391	-1 517	-3	-1 196	-2 330
046000	LANDKREIS	-2 963	-2 263	-	-214	-24	-	-	-293	-	-84	-85
046111	FREISEN	-208	-	-	-3	-19	-	-2	-	-	-	-184
046112	MARPINGEN	-416	-	-	-	-232	-	-	-	-	-	-183
046113	NAMBORN	-111	-	-	-23	-13	-	-	-	-	-24	-50
046114	NOHFELDEN	-221	-	-	-	-156	-3	-	-	-1	-60	-
046115	NONNWEILER	-314	-1	-	-	-200	-	-	-	-50	-13	-50
046116	OBERTHAL	-40	-	-	-	-2	-	-	-	-	-	-38
046117	ST. WENDEL	-1 687	-650	-	-191	-261	-5	-17	-385	-	-37	-141
046118	THOLEY	-62	-17	-	-17	-9	-	-2	-	-5	-8	-5
046	LANDKREIS ST. WENDEL	-6 022	-2 931	-	-448	-916	-8	-19	-680	-56	-226	-736
	SAARLAND	-65 597	-16 248	34	-5 798	-14 401	-978	-2 572	-13 994	-1 490	-3 060	-7 081

NACH AUFGABENBEREICHEN UND GEBIETSKOERPERSCHAFTEN FUER DAS JAHR 1997  
DM -

SOZIALE SICHERUNG											GE- MEINDE- SCHLUES- SELNR.
INS- GESAMT	SOZIAL- VER- WALTUNG	SOZIALHILFE NACH DEM BSHG		LEISTUNGEN NACH DEM ASYL- BEWERBER- LEISTUNGS- GESETZ	SOZIALE EINRICH- TUNGEN, KRIEGS- OPFER- FUERSORGE U. AEHNL. MASSNAHMEN	JUGENDHILFE NACH DEM KJHG		EINRICHTUNGEN DER JUGENDHILFE		SONSTIGE ANGELEGEN- HEITEN (EINSCHL. KINDER- GELD)	
		INS- GESAMT	DARUNTER			INS- GESAMT	DARUNTER	INS- GESAMT	DARUNTER		
4	40	41	410	42	43,44	45	455	46	464	47,48,49	
35	36	37	38	39	40	41	42	43	44	45	
-320 346	-23 185	-174 263	-168 157	-17 879	-534	-77 093	-58 034	-25 824	-24 964	-1 568	041000
-43 998	-27 920	-1 640	-1 353	2 130	-813	-5 060	32	-8 923	-5 095	-1 773	041100
-1 175	-521	-347	-254	110	-	-114	-	-302	-273	-1	041511
-680	-377	-19	-11	9	-	-	-	-293	-239	-	041512
-1 461	-525	25	36	30	17	-4	-	-975	-861	-29	041513
-1 203	-925	-223	-56	284	-	-	-	-339	-339	-1	041514
-1 388	-779	160	-	508	66	-7	-	-751	-744	-586	041515
-1 614	-626	333	523	3	-100	-44	-	-1 161	-1 161	-19	041516
-1 576	-449	1	-14	126	-7	-3	-	-1 231	-1 055	-14	041517
-2 079	-1 049	-400	-285	50	-122	-2	-	-498	-343	-58	041518
-449	-3 175	3 416	3 343	898	258	-	-	-1 753	-1 105	-94	041519
-375 969	-59 531	-172 957	-166 228	-13 731	-1 235	-82 327	-58 002	-42 050	-36 179	-4 143	041
-50 133	-3 395	-24 266	-22 290	-4 364	-33	-8 780	-6 536	-8 753	-8 366	-542	042000
-1 110	-442	-198	-114	108	-	-2	-	-554	-501	-21	042111
-762	-513	797	903	54	-	-	-	-1 087	-997	-12	042112
-2 877	-1 147	644	1 066	489	-236	-	-	-2 522	-2 260	-105	042113
-1 333	-391	-442	-385	-43	-	-	-	-457	-438	-	042114
-360	-121	55	85	48	-	-	-	-340	-293	-2	042115
-1 002	-567	686	757	-134	-18	-	-	-501	-502	-468	042116
-465	-304	167	218	-6	-38	-	-	-285	-255	-	042117
-58 042	-6 880	-22 557	-19 760	-3 848	-325	-8 782	-6 536	-14 499	-13 612	-1 150	042
-98 314	-5 468	-58 684	-52 658	-4 362	-18	-18 955	-13 109	-10 028	-9 878	-798	043000
-1 400	-755	245	217	-23	-25	-4	-	-796	-711	-41	043111
-1 180	-540	44	27	10	-7	-107	-	-361	-269	-220	043112
-898	-565	32	34	-52	-31	-1	-	-251	-120	-29	043113
-12 969	-5 255	-2 861	-2 454	494	-	-219	-	-5 119	-4 100	-9	043114
-1 640	-696	-19	26	67	-	-13	-	-970	-977	-9	043115
-1 788	-691	-538	-502	-17	-26	-37	-	-459	-442	-20	043116
-779	-551	-60	-66	43	-	-	-	-205	-144	-6	043117
-118 968	-14 521	-61 841	-55 376	-3 840	-107	-19 336	-13 109	-18 189	-16 641	-1 132	043
-106 111	-5 108	-54 440	-48 373	-5 650	-12	-22 527	-15 054	-16 157	-14 268	-2 217	044000
-1 876	-1 117	-	-	-	-	-96	-	-612	-564	-52	044111
-2 505	-1 268	-	-	-	-	-24	-	-1 213	-1 137	-	044112
-445	-282	-	-	-	-	-10	-	-151	-146	-2	044113
-2 350	-549	-	-	-	-	-64	-	-1 619	-1 476	-118	044114
-4 591	-1 504	-52	-	325	-512	-217	-12	-2 329	-1 964	-302	044115
-936	-479	-	-	-	-	-91	-	-275	-198	-91	044116
-1 410	-648	-	-	-	-	-6	-	-703	-700	-53	044117
-2 481	-906	-57	-	-	-110	-119	-	-1 237	-1 019	-52	044118
-752	-449	3	3	-	-9	-5	-	-290	-265	-1	044119
-1 963	-631	-	-	-	-31	-116	-	-1 182	-1 081	-3	044120
-847	-350	1	1	-	127	-10	-4	-616	-613	-	044121
-1 496	-480	-	-	-	-	-48	-	-950	-936	-18	044122
-521	-327	-	-	-	-	-55	-	-149	-110	11	044123
-128 284	-14 098	-54 545	-48 369	-5 025	-547	-23 388	-15 070	-27 483	-24 477	-2 898	044
-75 461	-5 504	-38 807	-35 864	-	-15	-17 247	-11 808	-13 299	-12 139	-590	045000
-2 076	-773	-117	253	-130	-34	-3	-	-974	-870	-45	045111
-2 777	-706	320	363	37	-47	-	-	-2 380	-2 093	-	045112
-304	-246	157	33	17	5	-2	-	-234	-234	-	045113
-5 911	-2 476	985	1 535	-1 914	-80	-22	-	-2 040	-1 317	-364	045114
-676	-436	-73	179	-41	-	-	-	-88	-72	-38	045115
-760	-325	-29	-	-	-	-	-	-388	-377	-18	045116
-3 494	-1 687	352	114	-221	88	-6	-	-1 952	-1 497	-68	045117
-91 459	-12 153	-37 212	-33 387	-2 252	-83	-17 280	-11 808	-21 355	-18 599	-1 123	045
-40 199	-2 516	-21 407	-18 447	-2 328	-175	-6 385	-3 910	-6 434	-6 072	-953	046000
-900	-321	-1	-1	113	-	-	-	-689	-660	-2	046111
-632	-425	379	-242	71	-43	-54	-	-522	-456	-38	046112
-1 362	-290	-	-	-	-	-21	-	-1 048	-1 035	-3	046113
-941	-451	-1	-	-	-23	-	-	-454	-425	-12	046114
-1 114	-317	-234	-234	-	-7	-33	-	-500	-450	-24	046115
-632	-245	-127	-	-	-	-	-	-243	-219	-18	046116
-1 893	-1 003	61	44	13	-	-	-	-1 082	-699	119	046117
-2 050	-435	-39	148	-35	-	-10	-	-1 530	-556	-1	046118
-49 723	-6 003	-21 369	-18 732	-2 166	-248	-6 503	-3 910	-12 502	-10 572	-932	046
-822 445	-113 186	-370 481	-341 852	-31 162	-2 545	-157 616	-108 435	-136 078	-120 080	-11 378	SAARLAND

GE- MEINDE- SCHLUES- SELNR.	STADTVERBAND BZW. LANDKREIS GEMEINDE LAND	GESUNDHEIT, SPORT, ERHOLUNG								BAU		
		INS- GESAMT	KRANKEN- HAEUSER	UEBRIGES GESUND- HEITIS- WESEN U. VER- WALTUNG	FOER- DERUNG DES SPORTS	EIGENE SPORT- STAEETTEN	BADE- AN- STALTEN	PARK- UND GARTEN- ANLAGEN	SONSTIGE ER- HOLUNGS- EINRICH- TUNGEN	INS- GESAMT	BAU- VER- WALTUNG	STAEDTE- PLANUNG, VER- MESSUNG, BAU- ORDNUNG
		5	51	50,54	55	56	57	58	59	6	60	61
		46	47	48	49	50	51	52	53	54	55	56
041000	STADTVERBAND	-7 369	-	-6 742	-627	-	-	-	-	-5 683	-2 791	-2 873
041100	SAARBRUECKEN	-42 526	-2 488	-380	-985	-9 347	-8 837	-19 323	-1 166	-69 606	-10 282	-11 805
041511	FRIEDRICHSTHAL	-3 716	-227	-	-28	-354	-1 776	-1 317	-14	-1 943	-382	113
041512	GROSSROSSELN	-693	-187	-	-2	-430	-	-54	-19	-1 735	-473	88
041513	HEUSWEILER	-1 265	-377	-	-14	-187	-408	-194	-84	-3 652	-929	-599
041514	KLEINBLITTERSDORF	-2 955	-248	-22	-77	-849	-1 456	-239	-66	-2 955	-678	-145
041515	PUETTLINGEN	-2 941	-396	-	-76	-783	-1 049	-598	-39	-3 951	-985	-276
041516	QUIERSCHIED	-2 416	-292	-	-113	21	-1 260	-748	-24	-2 746	-712	-91
041517	RIEGELSBERG	-1 549	-282	-4	-20	-277	-676	-178	-113	-2 328	-708	-6
041518	SULZBACH	-3 245	-373	-	-23	-999	-	-1 197	-654	-4 862	-974	-502
041519	VOELKLINGEN	-5 542	-829	-	-328	-1 258	-1 650	-1 476	-1	-12 381	-1 968	-3 534
041	STADTVERB. SAARBRUECKEN	-74 217	-5 699	-7 148	-2 293	-14 463	-17 112	-25 324	-2 180	-111 842	-20 882	-19 630
042000	LANDKREIS	-1 647	3	-1 645	-5	-	-	-	-	59	-141	194
042111	BECKINGEN	-1 439	-306	-15	-75	-422	-245	-182	-193	-2 384	-649	-327
042112	LOSHEIM AM SEE	-2 073	-414	-91	-104	-784	-	-206	-475	-3 075	-188	-197
042113	MERZIG	-3 258	-585	-12	-174	-193	-1 160	-1 099	-35	-6 363	-1 206	-329
042114	METTLACH	-863	-226	-	-12	-222	-65	-191	-87	-2 192	-565	-644
042115	PERL	-613	-116	-3	-8	-33	-265	-170	-17	-772	-58	-185
042116	WADERN	-820	-324	-	-1	-10	-408	-1	-76	-2 125	-	-332
042117	WEISKIRCHEN	-1 825	-120	-16	-3	-477	-1 005	-152	-52	-1 858	-314	-269
042	LANDKREIS MERZIG-WADERN	-12 478	-2 088	-1 782	-382	-2 141	-3 148	-2 001	-935	-18 710	-3 121	-2 089
043000	LANDKREIS	-2 938	-	-2 480	-13	-	-	-	-445	-1 140	-732	-406
043111	EPPELBOREN	-1 516	-323	-31	-24	-491	-453	-187	-7	-3 548	-670	-164
043112	ILLINGEN	-2 612	-360	-	6	-1 136	-529	-563	-30	-3 136	-701	-287
043113	MERCHWEILER	-483	-219	-5	-	-53	-	-206	-1	-2 612	-658	-270
043114	NEUNKIRCHEN	-8 919	357	-	-508	-2 544	-3 261	-2 959	-5	-14 277	-2 402	-3 504
043115	OTTWEILER	-1 780	-297	-2	-	-1 029	-168	-244	-40	-2 862	-434	-483
043116	SCHIFFWEILER	-3 603	-337	-	-20	-1 844	-606	-776	-21	-3 425	-835	-538
043117	SPIESSEN-ELVERSBERG	-1 950	-285	-6	-37	-889	-	-717	-15	-3 449	-1 024	162
043	LANDKREIS NEUNKIRCHEN	-23 801	-1 464	-2 524	-596	-7 986	-5 017	-5 652	-564	-34 449	-7 456	-5 490
044000	LANDKREIS	-3 248	-	-3 204	-44	-	-	-	-	-729	-1 100	379
044111	DILLINGEN	-3 404	-415	-29	-210	-845	382	-2 256	-30	-10 514	-1 131	-777
044112	LEBACH	-2 417	-444	-11	-25	-1 161	-29	-635	-111	-4 857	-289	-124
044113	NALBACH	-274	-180	-14	-1	-48	-	-30	-1	-1 284	-264	-46
044114	REHLINGEN-SIERSBURG	-1 710	-294	-26	-67	-768	-	-299	-256	-2 706	-667	18
044115	SAARLOUIS	-5 253	-723	-31	-347	-2 263	1 345	-3 023	-211	-10 270	-2 658	-899
044116	SAARWELLINGEN	-1 417	-264	-	-10	-358	-214	-520	-52	-2 660	-250	-229
044117	SCHMELZ	-1 558	-327	-5	-5	-67	-1 151	-1	-2	-1 488	-563	142
044118	SCHWALBACH	-2 881	-362	-110	-18	-829	-438	-876	-247	-3 359	-984	-202
044119	UEBERHERRN	-1 138	-224	-10	-174	-295	-148	-282	-6	-1 836	-284	-175
044120	WADGASSEN	-3 275	-357	-	-3	-914	-1 113	-707	-180	-2 757	-702	-86
044121	WALLERFANGEN	-1 070	-187	-7	-	-440	-314	-123	1	-1 736	-309	-17
044122	BOUS	-1 341	-145	-1	-2	-90	-	-992	-112	-745	-357	515
044123	ENSDORF	-1 456	-128	-	5	-341	-621	-361	-11	-2 115	-469	-806
044	LANDKREIS SAARLOUIS	-30 442	-4 050	-3 448	-901	-8 419	-2 301	-10 105	-1 218	-47 056	-10 027	-2 307
045000	LANDKREIS	-2 445	-750	-1 695	-	-	-	-	-	-1 948	-1 210	-776
045111	BEXBACH	-1 845	-366	-	-73	-182	5	-1 142	-86	-4 176	-689	-971
045112	BLIESKASTEL	-1 182	-434	-	-118	-143	94	-497	-84	-5 243	-1 038	-227
045113	GERSHEIM	-851	-135	-	-21	27	-	-267	-454	-1 850	-253	-272
045114	HOMBURG	-7 255	-861	-4	-792	-1 619	-1 797	-1 421	-761	-7 624	-1 851	889
045115	KIRKEL	-491	-187	-	-	-81	-215	-9	-	-2 988	-509	-127
045116	MANDELBACHTAL	-456	-223	-	-163	-45	-	-3	-21	-2 004	-257	-315
045117	ST. INGEBERT	-2 591	-771	-	-53	-268	-	-1 075	-424	-8 539	-1 628	-1 096
045	SAARPFALZ-KREIS	-17 116	-3 727	-1 699	-1 220	-2 311	-1 913	-4 414	-1 830	-34 372	-7 435	-2 895
046000	LANDKREIS	-3 002	-	-1 467	-23	-	-	-	-1 512	-1 254	-712	-538
046111	FREISEN	-1 603	-165	-7	-14	-540	-828	-20	-28	-1 185	-236	-86
046112	MARPINGEN	-2 213	-223	-4	-56	-825	-574	-	-532	-1 904	-324	-26
046113	NAMBORN	-355	-144	-7	-18	-91	-	-	-94	-1 299	-328	-156
046114	NOHFELDEN	-1 198	-207	-6	-5	-32	-826	-118	-3	-2 339	-472	-33
046115	NONNWEILER	-1 505	-173	-11	-59	-46	-817	-392	-7	-1 782	-63	241
046116	OBERTHAL	-558	-124	-8	-	-75	-187	-85	-81	-1 021	-128	-146
046117	ST. WENDEL	-4 423	-797	-18	-330	-1 074	-885	-1 266	-55	-6 675	-1 435	-671
046118	THOLEY	-3 086	-252	-3	-	-11	-2 482	-338	-	-2 075	-457	-75
046	LANDKREIS ST. WENDEL	-17 943	-2 085	-1 531	-505	-2 692	-6 599	-2 219	-2 312	-19 534	-4 135	-1 290
	SAARLAND	-175 997	-19 113	-18 132	-5 897	-38 012	-36 090	-49 715	-9 039	-265 963	-53 056	-33 701

NACH AUFGABENBEREICHEN UND GEBIETSKOERPERSCHAFTEN FUER DAS JAHR 1997  
DM -

UND WOHNUNGSWESEN, VERKEHR							OEFFENTLICHE EINRICHTUNGEN, WIRTSCHAFTSFOERDERUNG					GE- MEINDE- SCHLUES- SELNR.
WOHNUNGS- BAU- FOER- DERUNG	GE- MEINDE- STRASSEN	BUNDES- UND LANDES- STRASSEN	STRASSEN- BE- LEUCHTUNG	STRASSEN- REI- NIGUNG	PARK- EINRICHTUN- GEN	WASSER- LAEUFE, WASSER- BAU	INS- GESAMT	ABWASSER- BE- SEITIGUNG	ABFALL- BE- SEITIGUNG	MAERKTE	SCHLACHT- UND VIEHHOEFE	
62	63	66	670	675	68	69	7	70	72	73	74	
57	58	59	60	61	62	63	64	65	66	67	68	
-19	-	-	-	-	-	-	-1 895	-	-995	-	-	041000
1 889	-29 101	-12 643	-5 044	-	-1 862	-757	53 273	58 728	-203	-342	-	041100
11	-1 209	26	-251	-250	-1	-	638	653	-613	14	-	041511
3	-852	-101	-190	-200	-	-11	-448	234	-118	-31	-	041512
-10	-1 545	-	-363	-118	-	-88	-1 076	1 191	-44	-136	-	041513
-7	-1 611	-	-272	-206	-	3	-39	-63	702	-37	5	041514
-	-2 322	-	-468	-	131	-31	69	78	283	-2	-	041515
7	-1 310	-	-422	-245	36	-8	-75	551	40	-	-	041516
-	-1 015	-97	-498	-	-	-4	-1 355	718	7	-83	-	041517
29	-1 961	-256	-690	-426	-70	-12	-70	1 034	-85	-156	-	041518
-233	-4 642	-8	-1 519	-241	-133	-103	-1 140	2 341	-284	-25	-	041519
1 670	-45 568	-13 079	-9 717	-1 686	-1 896	-1 053	47 858	66 230	-2 049	-756	-	041
6	-	-	-	-	-	-	-1 547	-	-885	-	-	042000
16	-869	-	-321	-78	-	-155	-1 540	-384	-41	-53	-	042111
226	-2 413	-	-394	-	-	-109	-1 342	280	-449	11	-	042112
-389	-3 141	-4	-735	-550	255	-266	-4 678	-1 683	253	-58	-	042113
1	-209	-129	-427	-200	4	-24	-2 687	-1 380	251	12	-	042114
159	-323	-	-179	-41	-	-144	-1 069	-777	101	-	-	042115
4	-1 465	-	-318	-	-	-14	-3 335	-207	287	32	-	042116
-	-1 124	-	-139	-2	-	-9	-1 069	-	10	1	-	042117
23	-9 544	-133	-2 513	-871	259	-721	-17 267	-4 151	-473	-55	-	042
-2	-	-	-	-	-	-	-1 362	-	-906	-	-	043000
-46	-2 144	-2	-314	-	-33	-176	-1 085	1 317	-58	-58	-	043111
8	-1 373	-	-365	-137	-32	-249	1 260	1 042	1 010	-33	-	043112
36	-1 459	-	-239	-	-	-22	119	634	76	-96	-	043113
45	-6 820	-135	-1 677	-125	490	-148	-7 834	-4 819	884	-363	-177	043114
-160	-1 388	-11	-386	-	10	-9	-398	93	6	-17	-	043115
221	-1 670	-91	-477	-	-10	-25	-2 850	514	219	-	-	043116
1	-1 990	-	-599	-	-	-	-523	55	34	-13	-	043117
103	-16 844	-239	-4 057	-262	425	-629	-12 673	-1 164	1 265	-580	-177	043
-8	-	-	-	-	-	-	-2 883	-	-921	-	-	044000
-209	-7 351	-	-851	31	-217	-10	-1 874	894	438	8	20	044111
-50	-2 677	-	-477	-241	-943	-57	-1 466	1 227	55	-227	-	044112
-	-798	-	-175	-	-	-1	-829	80	37	1	-	044113
-	-1 678	-	-373	-	-	-6	-927	-22	-123	2	-	044114
-1 361	-3 120	355	-1 689	-66	-399	-433	-5 513	1 466	415	8	-41	044115
7	-1 849	-	-290	-	-	-49	-419	1 035	18	-68	-	044116
546	-1 267	-	-345	-	-	-1	-1 991	487	37	22	-	044117
-20	-1 710	-	-355	-101	18	-4	41	1 610	71	-11	-	044118
-4	-1 076	-	-285	-	-	-12	-1 390	-	26	-	-	044119
-	-1 636	-	-324	-	-	-9	-15	674	37	-193	-	044120
-	-1 150	-	-205	-	10	-66	-664	338	-115	-	-	044121
-120	-623	-	-169	-	10	-2	-127	-	53	-17	-	044122
1	-716	-	-139	4	10	-	87	315	7	1	-	044123
-1 218	-25 651	355	-5 677	-373	-1 511	-650	-17 970	8 104	35	-474	-21	044
54	-	-	-	-	-	-15	-3 770	-	-1 006	-	-	045000
2	-1 997	-	-489	-	-24	-9	-687	1 539	-89	-61	-	045111
-	-2 956	-	-790	-	-	-231	-4 046	1 388	-95	6	-	045112
-	-977	-	-298	-22	-29	-29	-562	457	50	-	-	045113
56	-4 874	-51	-1 082	-504	-176	-30	-6 143	-1 636	94	-319	-	045114
9	-2 000	-	-288	-66	-	-7	-2 040	252	37	2	-	045115
14	-1 169	-	-267	-	-	-10	378	865	849	-	-	045116
-3	-4 135	-348	-812	-394	32	-155	-2 349	3 202	275	-2	-	045117
132	-18 108	-399	-4 026	-986	-168	-486	-19 219	6 067	115	-374	-	045
-5	-	-	-	-	-	-	-3 070	-	-839	-	-	046000
-	-741	-	-229	-	-	107	-1 053	-151	-53	4	-	046111
1	-1 107	-	-236	-	-52	-159	1 000	902	-64	-23	-	046112
-	-528	-	-165	-77	-2	-44	-591	-	42	-54	-	046113
5	-1 495	-	-208	-	-1	-135	-943	450	-36	-26	-	046114
-	-1 494	-	-206	-228	-	-53	-551	451	69	-2	-	046115
-44	-541	-	-130	-	-23	-10	-334	221	-6	-93	-	046116
-144	-2 898	-16	-1 001	-7	-553	-151	-3 653	1 767	11	-39	-	046117
-2	-1 177	-	-241	-116	-	-6	370	1 487	-41	-4	-	046118
-189	-9 981	-16	-2 416	-428	-631	-451	-8 825	5 127	-917	-237	-	046
521	-125 696	-13 511	-28 406	-4 606	-3 522	-3 990	-28 096	80 213	-2 024	-2 476	-198	SAARLAND

NOCH: 3.4.9. MEHRAUSGABEN (-) BZW. MEHREINNAHMEN DER GEMEINDEN UND GEMEINDEVERBAENDE  
- 1000

GE- MEINDE- SCHLUES- SELNR.	STADTVERBAND BZW. LANDKREIS GEMEINDE LAND	NOCH: OEFFENTL. EINRICHT., WIRTSCHAFTSFOERDERUNG					WIRTSCHAFTLICHE UNTERNEH-				
		BESTAT- TUNGS- WESEN	SONSTIGE OEFFENT- LICHE EINRICHT- UNGEN	HILFS- BETRIEBE DER VER- WALTUNG	FOER- DERUNG DER LAND- U. FORST- WIRT- SCHAFT	FREMDE- VERKEHR, FOERDER. VON WIRT- SCHAFT U. VERKEHR	INS- GESAMT	VERWALT. DER WIRT- SCHAFTL. UNTER- NEHMEN	VERSORGUNGSUNTERNEH-		
									INS- GESAMT	DARUN-	
										ELEKTRI- ZITAETS- VERSORG.	WASSER- VER- SORGUNG
75	76	77	78	79	8	80	81	810	815		
		69	70	71	72	73	74	75	76	77	78
041000	STADTVERBAND	-	-	-	-788	-112	178	-	2	-	2
041100	SAARBRUECKEN	1 415	-2 231	2 043	-36	-6 099	30 018	-1 176	-	-	-
041511	FRIEDRICHSTHAL	-161	4	498	-	244	1 079	-	827	610	149
041512	GROSSROSSELN	-189	-422	76	-	-	526	-	514	514	-
041513	HEUSWEILER	-254	-1 489	-73	-137	-134	1 560	-	1 064	992	-
041514	KLEINBLITTERSDORF	-354	1	-351	-26	-3	1 823	-	699	669	-4
041515	PUETTLINGEN	-93	12	-162	-47	-1	1 864	-	1 935	1 054	-
041516	QUIERSCHIED	-218	-304	-76	-6	-61	719	-	840	794	-
041517	RIEGELSBERG	-394	-698	-686	-3	-216	1 427	-	822	795	-
041518	SULZBACH	-376	82	-561	-	-8	2 154	-	-	-	-
041519	VOELKLINGEN	-1 536	25	-1 374	-	-287	1 292	-	16	-	16
041	STADTVERB. SAARBRUECKEN	-2 160	-5 020	-666	-1 043	-6 677	42 640	-1 176	6 719	5 428	163
042000	LANDKREIS	-	-	-	-340	-322	339	297	19	19	-
042111	BECKINGEN	-184	-609	-227	-13	-28	795	-	847	847	-
042112	LOSHEIM AM SEE	-376	-742	578	-78	-565	-1 621	-	815	809	-
042113	MERZIG	-463	-912	-1 047	-164	-603	1 685	-	2 046	-	-
042114	METTLACH	-117	-77	-509	41	-907	2 177	-	726	719	-
042115	PERL	-109	-174	-80	-91	60	411	-	351	351	-
042116	WADERN	-69	-309	-2 968	-	-101	1 433	-	893	893	-
042117	WEISKIRCHEN	-253	-1	-300	-12	-513	273	-	351	351	-
042	LANDKREIS MERZIG-WADERN	-1 571	-2 824	-4 553	-657	-2 979	5 492	297	6 048	3 989	-
043000	LANDKREIS	-	-	-191	-44	-221	185	-	-	-	-
043111	EPELBOERN	-642	-1 025	-120	-184	-314	1 627	-	924	924	-
043112	ILLINGEN	-469	-31	-87	-62	-109	1 786	-	1 047	924	-
043113	MERCHWEILER	-401	-36	-51	-6	-2	467	-	692	589	31
043114	NEUNKIRCHEN	-915	-340	-1 371	-68	-663	6 572	-	4 902	-	-
043115	OTTWEILER	-205	-	-55	-41	-180	1 877	-	831	753	-
043116	SCHIFFWEILER	-617	-243	-151	-	-2 571	1 386	-	1 416	-	-
043117	SPIESEN-ELVENSBERG	-240	-5	-326	-1	-27	1 487	-	1 413	-	-
043	LANDKREIS NEUNKIRCHEN	-3 489	-1 680	-2 352	-406	-4 087	15 387	-	11 225	3 190	31
044000	LANDKREIS	-	-68	-57	-88	-1 749	1 866	-	-	-	-
044111	DILLINGEN	-211	-1 053	-1 684	-	-286	3 638	-	2 701	-	-
044112	LEBACH	-294	-1 103	-827	-60	-238	287	-	1 040	1 042	-20
044113	NALBACH	-80	-208	-652	-4	-3	555	-	539	476	60
044114	REHLINGEN-SIERSBURG	-574	-234	122	-78	-20	1 304	-	944	741	203
044115	SAARLOUIS	-896	-2 185	-1 135	-1	-3 145	6 334	-	5 247	-	-
044116	SAARWELLINGEN	-158	-936	-251	-10	-49	1 431	-	838	778	-
044117	SCHMELZ	-185	-348	-1 566	-12	-426	1 638	-	1 134	865	263
044118	SCHWALBACH	-210	-834	-647	-6	68	1 973	-	1 313	916	372
044119	UEBERHERRN	-170	-508	-705	-4	-28	1 130	-	615	611	-
044120	WADGASSEN	-52	1	-463	-1	-17	690	-	896	955	-9
044121	WALLERFANGEN	-310	-1	-509	-48	-19	537	114	529	504	-
044122	BOUS	-98	-	-49	-3	-14	494	-	595	397	-
044123	ENSDDORF	-85	1	-149	-2	-1	2 850	-	339	326	13
044	LANDKREIS SAARLOUIS	-3 323	-7 476	-8 572	-317	-5 927	24 727	114	16 730	7 611	882
045000	LANDKREIS	-	-	-	-419	-2 344	20	-	23	-	23
045111	BEXBACH	-379	-1 432	-145	-47	-73	1 742	-	1 642	43	-
045112	BLIESKASTEL	-994	-3 080	-685	-171	-414	1 339	-	1 685	422	-
045113	GRSHEIM	-68	-703	-11	-56	-231	269	-	394	371	17
045114	HOMBURG	-772	-217	-2 892	-68	-334	6 594	-	4 874	-	-
045115	KIRKEL	-71	-887	-1 067	-5	-301	1 301	-	204	162	-
045116	MANDELBACHTAL	-118	-20	-1 067	-15	-118	1 008	-	593	593	-
045117	ST. INGBERT	-1 405	-2 421	-981	-	-1 016	5 968	-	4 504	-	-
045	SAARPFALZ-KREIS	-3 807	-8 760	-6 848	-781	-4 831	18 241	-	13 919	1 591	40
046000	LANDKREIS	-	-	-	-413	-1 818	-293	-	7	-	-
046111	FREISEN	-340	-455	-16	-3	-39	783	-	465	442	12
046112	MARPINGEN	-120	-	593	-136	-152	391	-	546	529	-
046113	NAMBOERN	-97	-507	-179	-5	209	363	-	355	355	-
046114	NOHFELDEN	-238	-686	-161	-118	-130	515	-	585	564	21
046115	NONNWEILER	-213	-461	-95	-257	-43	104	-	505	505	-
046116	OBERTHAL	-66	-533	-178	-32	353	424	-	311	299	5
046117	ST. WENDEL	-1 552	-2 544	-433	-118	-744	606	-	1 902	1 784	-
046118	THOLEY	-277	-399	-192	-18	-186	332	-	-	-	-
046	LANDKREIS ST. WENDEL	-2 903	-5 585	-661	-1 100	-2 550	3 225	-	4 676	4 478	38
	SAARLAND	-17 253	-31 345	-23 652	-4 304	-27 051	109 712	-765	59 317	26 287	1 154

NACH AUFGABENBEREICHEN UND GEBIETSKOERPERSCHAFTEN FUER DAS JAHR 1997  
DM -

MEN, ALLGEMEINES GRUND- UND SONDERVERMOEGEN							ALLGEMEINE FINANZWIRTSCHAFT				AUFGABENBEREICHE		GE- MEINDE- SCHLUES- SELNR.
MEN	VER- KEHRS- UNTER- NEHMEN	KOMB. VERSORG. UND VER- KEHRS- UNTER- NEHMEN	UNTER- NEHMEN DER WIRT- SCHAFTS- FOER- DERUNG	LAND- U. FORST- WIRT- SCHAFT- LICHE UNTER- NEHMEN	SONSTIGE WIRT- SCHAFT- LICHE UNTER- NEHMEN	ALLGE- MEINES GRUND- UND SONDER- VER- MOEGEN	INS- GESAMT	STEUERN, ALLGE- MEINE ZUNEI- SUNGEN UND UMLAGEN	SONSTIGE ALLGE- MEINE FINANZ- WIRT- SCHAFT	AB- WICKLUNG DER VORJAHRE (SOLL- FEHL- BETRAEGE)	INS- GE- SAMT		
817	82	83	84	85	86,87	88,89	9	90	91	92	999		
79	80	81	82	83	84	85	86	87	88	89	90		
-	-	-	-	-	-	177	397 763	406 611	-3 897	-4 952	2 975	041000	
-	-79	17 559	-471	-1 311	950	14 546	-112 489	214 031	-98 598	-227 922	-316 984	041100	
-	-	-	-	-	-	252	571	6 716	-635	-5 509	-9 084	041511	
-	-	-	-	-	-	12	3 581	6 213	-350	-2 282	-3 288	041512	
-	-	-	-	-46	-	542	6 129	13 186	-2 079	-4 977	-6 615	041513	
-	-33	-	-131	-129	-46	1 464	1 413	8 588	1 176	-8 351	-7 638	041514	
881	-199	-	-	-24	-	152	6 740	12 753	-2 391	-3 621	-7 654	041515	
-	-	-	-	-	-	-121	170	7 337	-313	-6 853	-12 300	041516	
-	-	-	-	-	-	605	9 938	9 101	837	-	-866	041517	
-	-	2 074	-	-	-	79	2 904	15 901	-1 368	-11 629	-13 414	041518	
-	-	1 649	-	-760	128	259	18 106	40 529	-3 060	-19 363	-19 615	041519	
881	-311	21 282	-602	-2 270	1 032	17 967	334 826	740 966	-110 678	-295 459	-394 483	041	
-	-	-	-	-	-	23	72 788	77 489	-3 489	-1 211	-10 748	042000	
-	-	-	-	44	-	-97	11 789	11 521	268	-	427	042111	
-	-	-	-	-23	-	-2 414	13 540	11 486	2 055	-	-884	042112	
2 046	-	-	-	-43	-	-317	22 783	22 946	-163	-	-6 816	042113	
-	-	-	-	-173	-	1 624	-6 351	4 559	-7 074	-3 836	-9 421	042114	
-	-	-	-	5	-	54	8 556	7 199	1 356	-	2 061	042115	
-	-	-	-	-31	-	572	8 014	12 114	-4 100	-	-2 459	042116	
-	-30	-	-	-66	-	18	4 809	4 861	667	-719	-2 725	042117	
2 046	-30	-	-	-287	-	-537	135 928	152 175	-10 480	-5 766	-30 565	042	
-	-	-	-	-	100	85	126 295	131 136	-4 841	-	-745	043000	
-	-	-	-	-11	-	714	8 766	12 936	-730	-3 440	-4 001	043111	
-	-	-	-	-18	-	757	10 435	14 579	652	-4 796	-2 096	043112	
-	-43	-	-293	-64	-	175	9 081	10 318	-1 237	-	854	043113	
4 902	-	786	-160	7	-	1 038	48 485	49 342	6 714	-7 571	-16 912	043114	
-	-	-	-	25	-	1 022	11 108	12 611	-130	-1 374	462	043115	
1 416	-	-	-	-16	-	-15	2 806	11 842	-2 016	-7 020	-13 673	043116	
1 413	-	-	-107	-1	21	161	7 884	10 715	-421	-2 410	-1 893	043117	
7 731	-43	786	-560	-78	121	3 937	224 860	253 479	-2 009	-26 611	-38 004	043	
-	-1	-	-	-	1 506	361	148 062	155 732	-7 670	-	1 381	044000	
2 428	-	260	-	6	-	670	16 754	18 369	-1 616	-	-6 955	044111	
-	-518	-	-	-165	15	-85	15 963	16 796	-833	-	-4 824	044112	
-	-	-	-	-79	-	95	5 785	6 126	-341	-	239	044113	
-	-	-	-	-106	-	467	15 511	10 110	6 034	-632	289	044114	
4 940	-	-	82	-	3	1 216	59 380	49 894	9 485	-	17 288	044115	
60	-74	-	-	-194	-	861	8 550	10 725	-1 918	-257	-919	044116	
-	-	-	-	-185	351	337	9 656	11 319	-281	-1 382	-564	044117	
25	-	-	-	-134	-	794	10 647	12 776	-2 130	-	-3 766	044118	
-	-	-	-	-7	-	521	7 157	7 623	-466	-	-1 460	044119	
-	-	-	-	-15	-	-191	12 657	13 182	-525	-	-504	044120	
-	-	-	-	-10	-	-97	5 300	6 603	-1 302	-	-2 272	044121	
198	-46	-	-83	-21	-	49	1 521	6 221	-1 007	-3 694	-4 879	044122	
-	-	-	-194	-	-	2 706	-2 686	4 230	-1 277	-5 639	-6 622	044123	
7 651	-639	260	-195	-1 125	1 875	7 704	314 257	329 706	-3 847	-11 604	-13 568	044	
-	-	-	-	-	-	-2	109 615	115 132	-5 517	-	1 978	045000	
1 579	-	-	-	-90	-	190	6 059	12 251	-514	-5 679	-7 021	045111	
1 263	-	-	-	-119	-1 150	923	11 023	12 872	-550	-1 299	-9 081	045112	
-	-	-	-	-7	-	-119	4 131	4 970	-215	-624	-2 707	045113	
4 719	-148	-	-	-50	934	983	40 545	55 926	-1 698	-13 683	1 931	045114	
-	-	-	-	-1	-	1 098	6 521	5 913	609	-	-2 765	045115	
-	-	-	-	219	-	196	4 958	7 580	-2 507	-115	-1 878	045116	
4 390	-	-	-	-105	-	1 569	31 634	35 122	-3 488	-	2 663	045117	
11 951	-148	-	-	-153	-216	4 838	214 486	249 766	-13 880	-21 400	-16 880	045	
7	-387	-	-	-	-	87	70 193	70 190	3	-	918	046000	
-	-	-	-	-58	-	375	-1 504	3 688	-1 794	-3 398	-8 562	046111	
-	-	-	-	-49	-	-106	6 778	7 499	-180	-540	-863	046112	
-	-	-	-	-63	-	70	3 681	5 754	-886	-1 187	-2 878	046113	
-	-	-	-	-60	-	-10	6 029	8 615	340	-2 926	-3 410	046114	
-	-222	-	-	-31	-105	-43	8 843	13 153	-4 310	-	121	046115	
-	-	-	-	-73	-	186	4 481	4 811	-330	-	122	046116	
-	-100	-	-	-183	15	-1 028	27 838	26 524	1 314	-	-661	046117	
-	-	-	-	-18	-	350	10 385	10 021	364	-	-1 347	046118	
7	-709	-	-	-535	-90	-119	136 724	150 255	-5 479	-8 051	-16 560	046	
30 267	-1 880	22 328	-1 357	-4 448	2 722	33 790	1 361 081	1 876 347	-146 373	-368 891	-510 060	SAARLAND	

**3.5. Haushaltsmäßige Darstellung der Ausgaben und Einnahmen im Krankenhausbereich  
bei Gemeinden, Gemeindeverbänden und kommunalen Krankenhäusern  
für die Jahre 1996 und 1997  
- 1 000 DM -**

Ausgabeart	1996			1997		
	zu- sammen	Gemein- den und Gemeinde- verbände <sup>1)</sup>	Kranken- häuser <sup>2)</sup>	zu- sammen	Gemein- den und Gemeinde- verbände <sup>1)</sup>	Kranken- häuser <sup>2)</sup>
Personalausgaben (einschließlich Versorgung und Beihilfen)	233 444	-	233 444	233 663	-	233 663
Laufender Sachaufwand	92 985	4	92 981	93 766	5	93 761
Laufende Zuschüsse, Erstattungen, Schuldendiensthilfen						
an öffentlichen Bereich	-	-	-	32	32	-
an Krankenhäuser <sup>2)</sup>	750	750	-	750	750	-
an sonstige Bereiche	276	276	-	278	278	-
Zinsausgaben der Krankenhäuser						
an öffentlichen Bereich	366	-	366	303	-	303
an sonstige Bereiche	659	-	659	472	-	472
././ Zahlungen von gleicher Ebene	1 229	-	-	1 054	-	-
<b>Ausgaben des Verwaltungshaushalts</b>	<b>327 251</b>	<b>1 030</b>	<b>327 450</b>	<b>328 210</b>	<b>1 065</b>	<b>328 199</b>
Gewährung von Darlehen, Erwerb von Beteiligungen	1 469	-	1 469	867	-	867
Erwerb von Grundstücken	5 659	-	5 659	32	-	32
Erwerb von beweglichen Sachen des Anlage- vermögens	5 713	-	5 713	7 446	-	7 446
Baumaßnahmen	17 963	-	17 963	15 621	-	15 621
Ausgaben der Krankenhäuser für Tilgung von Krediten						
an öffentlichen Bereich	2 178	-	2 178	2 052	-	2 052
an sonstige Bereiche	798	-	798	801	-	801
Zuweisungen und Zuschüsse für Investitionen, sonstige Ausgaben des Vermögenshaushalts						
an öffentlichen Bereich	21 725	21 725	-	20 319	20 319	-
an Krankenhäuser <sup>2)</sup>	-	-	-	-	-	-
an sonstige Bereiche	127	127	-	127	127	-
././ Zahlungen von gleicher Ebene	2 178	-	-	2 056	-	-
<b>Ausgaben des Vermögenshaushalts</b>	<b>53 454</b>	<b>21 852</b>	<b>33 780</b>	<b>45 209</b>	<b>20 446</b>	<b>26 819</b>
<b>Ausgaben des Verwaltungs- und Vermögens- haushalts zusammen</b>	<b>380 705</b>	<b>22 882</b>	<b>361 230</b>	<b>373 419</b>	<b>21 511</b>	<b>355 018</b>
././ Haushaltstechnische Verrechnungen	-	-	-	-	-	-
<b>Bereinigte Ausgaben</b>	<b>380 705</b>	<b>22 882</b>	<b>361 230</b>	<b>373 419</b>	<b>21 511</b>	<b>355 018</b>
././ Zahlungen von anderen Ebenen des öffentlichen Bereichs	15 860	2 697	16 570	11 041	2 397	11 754
<b>Nettoaussgaben</b>	<b>364 845</b>	<b>20 185</b>	<b>344 660</b>	<b>362 378</b>	<b>19 114</b>	<b>343 264</b>

1) jeweils Abschnitt 51 der Kommunalhaushalte 2) kommunale Krankenhäuser mit kaufmännischem Rechnungswesen



noch: **3.5. Haushaltmäßige Darstellung der Ausgaben und Einnahmen im Krankenhausbereich bei Gemeinden, Gemeindeverbänden und kommunalen Krankenhäusern für die Jahre 1996 und 1997**  
**- 1 000 DM -**

Ausgabeart	1996			1997		
	zu-sammen	Gemein-den und Gemeinde-verbände <sup>1)</sup>	Kranken-häuser <sup>2)</sup>	zu-sammen	Gemein-den und Gemeinde-verbände <sup>1)</sup>	Kranken-häuser <sup>2)</sup>
Laufende Zuweisungen und Zuschüsse, Erstattungen, allgemeine Umlagen, Schuldendiensthilfen						
vom öffentlichen Bereich	4 916	40	4 876	5 146	40	5 106
von Krankenhäusern <sup>2)</sup>	-	-	-	-	-	-
von sonstigen Bereichen	234	-	234	152	-	152
Gebühren, zweckgebundene Abgaben	310 027	-	310 027	301 243	-	301 243
Einnahmen aus wirtschaftlicher Tätigkeit, übrige laufende Einnahmen	22 617	479	22 138	22 671	304	22 367
./ Zahlungen von gleicher Ebene	1 229	-	-	-	-	-
<b>Einnahmen des Verwaltungshaushalts</b>	<b>336 565</b>	<b>519</b>	<b>337 275</b>	<b>329 212</b>	<b>344</b>	<b>328 868</b>
Darlehensrückflüsse						
vom öffentlichen Bereich	-	-	-	-	-	-
von Krankenhäusern <sup>2)</sup>	2 178	2 178	-	2 053	2 053	-
von sonstigen Bereichen	-	-	-	-	-	-
Veräußerung von Sachvermögen und Beteiligungen	371	-	371	37	-	37
Zuweisungen und Zuschüsse für Investitionen, Beiträge und ähnliche Entgelte						
vom öffentlichen Bereich	11 694	-	11 694	6 645	-	6 645
von Krankenhäusern <sup>2)</sup>	-	-	-	-	-	-
von sonstigen Bereichen	23	-	23	75	-	75
Einnahmen der Krankenhäuser aus Krediten						
vom öffentlichen Bereich	-	-	-	3	-	3
von sonstigen Bereichen	-	-	-	8 653	-	8 653
./ Zahlungen von gleicher Ebene	2 178	-	-	-	-	-
<b>Einnahmen des Vermögenshaushalts</b>	<b>12 088</b>	<b>2 178</b>	<b>12 088</b>	<b>17 466</b>	<b>2 053</b>	<b>15 413</b>
<b>Einnahmen des Verwaltungs- und Vermögenshaushalts zusammen</b>	<b>348 653</b>	<b>2 697</b>	<b>349 363</b>	<b>346 678</b>	<b>2 397</b>	<b>344 281</b>
./ Haushaltstechnische Verrechnungen	-	-	-	-	-	-
<b>Bereinigte Einnahmen</b>	<b>348 653</b>	<b>2 697</b>	<b>349 363</b>	<b>346 678</b>	<b>2 397</b>	<b>344 281</b>
./ Zahlungen von anderen Ebenen des öffentlichen Bereichs	15 860	2 697	16 570	-	2 397	11 754
<b>Nettoeinnahmen</b>	<b>332 793</b>	<b>-</b>	<b>332 793</b>	<b>346 678</b>	<b>-</b>	<b>332 527</b>

1) jeweils Abschnitt 51 der Kommunalhaushalte 2) kommunale Krankenhäuser mit kaufmännischem Rechnungswesen

**3.6. Haushaltmäßige Gruppierung der Ausgaben und Einnahmen kommunaler  
Zweckverbände mit hoheitlichen Aufgaben nach Arten  
und Aufgabenbereichen für das Jahr 1997  
- 1 000 DM -**

Ausgabe-/Einnahmeart	Aufgabenbereiche									
	insgesamt	Rettungs- dienst	Schulen	Museen, Samm- lungen, Aus- stellungen	Theater, Konzerte, Musik- pflege	Natur- schutz, Bach- renatu- rierung	Nah- er- holung	Abfall- beseiti- gung <sup>1)</sup>	Fremden- verkehr, sonstige Förderung von Wirt- schaft und Verkehr	Allgem. Finanz- wirt- schaft
<b>AUSGABEN</b>										
Personalausgaben	2 589	85	41	1 044	857	222	212	32	95	-
Unterhaltungsaufwand	44	-	-	9	2	12	22	-	-	-
Geräte, Ausstattungsgegenstände	42	4	-	17	4	4	-	-	13	-
Mieten und Pachten	1 040	-	-	1 014	-	8	-	-	18	-
Bewirtschaftung der Grundstücke	77	-	-	53	22	3	-	-	-	-
Haltung von Fahrzeugen	47	47	-	-	-	-	-	-	-	-
Besondere Aufwendungen für Bedienstete	18	11	-	-	-	-	1	-	5	-
Weitere Verwaltungs- und Betriebsausgaben	324	94	1	45	21	47	-	-	116	-
Steuern, Versicherungen, Schadensfälle	130	79	8	-	1	9	6	-	28	-
Geschäftsausgaben, weitere allgemeine sächliche Ausgaben	566	193	13	62	8	76	8	4	202	-
Erstattung von Ausgaben des Verwaltungshaushalts	5 201	4 606	52	58	19	121	10	8	327	-
Kalkulatorische Kosten	-	-	-	-	-	-	-	-	-	-
Zuschüsse für lfd. Zwecke an soziale oder ähnliche Einrichtungen	1 007	935	-	-	-	-	-	71	-	-
Sonstige Zuweisungen und Zuschüsse für lfd. Zwecke	2 354	-	-	-	-	-	-	739	1 615	-
Schuldendiensthilfen	-	-	-	-	-	-	-	-	-	-
Soziale Leistungen	-	-	-	-	-	-	-	-	-	-
Zinsausgaben	1 123	-	-	-	-	-	-	-	-	1 123
Weitere Finanzausgaben	-	-	-	-	-	-	-	-	-	-
Zuführung zum Vermögenshaushalt	2 170	-	-	-	-	-	-	-	-	2 170
Fehlbetrag aus Vorjahren	1 308	-	-	-	-	-	-	-	-	1 308
./. Zahlungen von Zweckverbänden	-	-	-	-	-	-	-	-	-	-
<b>Ausgaben des Verwaltungshaushalts</b>	<b>18 040</b>	<b>6 054</b>	<b>115</b>	<b>2 302</b>	<b>934</b>	<b>502</b>	<b>259</b>	<b>854</b>	<b>2 419</b>	<b>4 601</b>
Zuführung zum Verwaltungshaushalt	12	-	-	-	-	-	-	-	-	12
Zuführung an Rücklagen	76	-	-	-	-	-	-	-	-	76
Gewährung von Darlehen	-	-	-	-	-	-	-	-	-	-
Vermögenserwerb	3 080	501	-	45	-	1 816	3	708	7	-
Baumaßnahmen	2 240	1	-	-	-	2 239	-	-	-	-
Tilgung von Krediten	1 453	-	-	-	-	-	-	-	-	1 453
Zuweisungen und Zuschüsse für Investitionen	1 878	1 778	-	-	-	-	-	-	100	-
Sonstiges, Fehlbetrag aus Vorjahren	253	-	-	-	-	-	-	-	-	253
./. Zahlungen von Zweckverbänden	-	-	-	-	-	-	-	-	-	-
<b>Ausgaben des Vermögenshaushalts</b>	<b>8 992</b>	<b>2 280</b>	<b>-</b>	<b>45</b>	<b>-</b>	<b>4 055</b>	<b>3</b>	<b>708</b>	<b>107</b>	<b>1 794</b>
<b>Ausgaben des Verwaltungs- und Vermögenshaushalts zusammen</b>	<b>27 032</b>	<b>8 334</b>	<b>115</b>	<b>2 347</b>	<b>934</b>	<b>4 557</b>	<b>262</b>	<b>1 562</b>	<b>2 526</b>	<b>6 395</b>
./. Haushaltstechnische Verrechnungen	2 182	-	-	-	-	-	-	-	-	2 182
<b>Bereinigte Ausgaben zusammen</b>	<b>24 850</b>	<b>8 334</b>	<b>115</b>	<b>2 347</b>	<b>934</b>	<b>4 557</b>	<b>262</b>	<b>1 562</b>	<b>2 526</b>	<b>4 213</b>
./. Zahlungen von anderen Ebenen des öffentlichen Bereichs	16 547	1 389	-	2 224	490	4 681	264	5 037	2 460	2
<b>Nettoausgaben<sup>2)</sup></b>	<b>8 303</b>	<b>6 945</b>	<b>115</b>	<b>123</b>	<b>444</b>	<b>- 124</b>	<b>- 2</b>	<b>- 3 475</b>	<b>66</b>	<b>4 211</b>

1) ohne "Kommunaler Abfallentsorgungsverband Saar" 2) bei "Allgemeine Finanzwirtschaft" und "Insgesamt" einschließlich "Besondere Finanzierungsvorgänge"

noch: 3.6. Haushaltsmäßige Gruppierung der Ausgaben und Einnahmen kommunaler  
Zweckverbände mit hoheitlichen Aufgaben nach Arten  
und Aufgabenbereichen für das Jahr 1997  
- 1 000 DM -

Ausgabe-/Einnahmeart	Aufgabenbereiche									
	insgesamt	Rettungsdienst	Schulen	Museen, Sammlungen, Ausstellungen	Theater, Konzerte, Musikpflege	Naturschutz, Bachrenaturierung	Naherholung	Abfallbeseitigung <sup>1)</sup>	Fremdenverkehr, sonstige Förderung von Wirtschaft und Verkehr	Allgem. Finanzwirtschaft
<b>EINNAHMEN</b>										
Gebühren, zweckgebundene Abgaben	3 621	2 975	136	55	445	-	-	6	3	-
Einnahmen aus Verkauf	15	-	-	10	-	-	-	-	5	-
Mieten und Pachten	61	-	-	-	4	1	-	-	56	-
Sonstige Verwaltungs- u. Betriebseinnahmen	278	221	-	-	-	2	-	-	55	-
Erstattung von Ausgaben des Verwaltungshaushalts	1 125	1 101	-	-	-	-	-	-	24	-
Zuweisungen und Zuschüsse für lfd. Zwecke	13 040	1 815	-	2 239	492	701	264	5 037	2 493	-
Zinseinnahmen	39	-	-	4	-	8	1	-	5	21
Gewinnanteile, Konzessionsabgaben	-	-	-	-	-	-	-	-	-	-
Schuldendiensthilfen	2	-	-	-	-	-	-	-	-	2
Weitere Finanzeinnahmen	2	2	-	-	-	-	-	-	-	-
Kalkulatorische Einnahmen	-	-	-	-	-	-	-	-	-	-
Zuführung vom Vermögenshaushalt	12	-	-	-	-	-	-	-	-	12
./. Zahlungen von Zweckverbänden	-	-	-	-	-	-	-	-	-	-
<b>Einnahmen des Verwaltungshaushalts</b>	<b>18 195</b>	<b>6 114</b>	<b>136</b>	<b>2 308</b>	<b>941</b>	<b>712</b>	<b>265</b>	<b>5 043</b>	<b>2 641</b>	<b>35</b>
Zuführung vom Verwaltungshaushalt	2 170	-	-	-	-	-	-	-	-	2 170
Entnahmen aus Rücklagen	278	-	-	-	-	-	-	-	-	278
Rückflüsse von Darlehen	1	-	-	-	-	1	-	-	-	-
Einnahmen aus der Veräußerung von Beteiligungen	-	-	-	-	-	-	-	-	-	-
Einnahmen aus der Veräußerung von Sachen des Anlagevermögens	40	38	-	-	-	2	-	-	-	-
Beiträge und ähnliche Entgelte	1 463	1 463	-	-	-	-	-	-	-	-
Zuweisungen und Zuschüsse für Investitionen	4 619	630	-	-	-	3 989	-	-	-	-
Einnahmen aus Krediten	-	-	-	-	-	-	-	-	-	-
./. Zahlungen von Zweckverbänden	-	-	-	-	-	-	-	-	-	-
<b>Einnahmen des Vermögenshaushalts</b>	<b>8 571</b>	<b>2 131</b>	<b>-</b>	<b>-</b>	<b>-</b>	<b>3 992</b>	<b>-</b>	<b>-</b>	<b>-</b>	<b>2 448</b>
<b>Einnahmen des Verwaltungs- und Vermögenshaushalts zusammen</b>	<b>26 766</b>	<b>8 245</b>	<b>136</b>	<b>2 308</b>	<b>941</b>	<b>4 704</b>	<b>265</b>	<b>5 043</b>	<b>2 641</b>	<b>2 483</b>
./. Haushaltstechnische Verrechnungen	2 182	-	-	-	-	-	-	-	-	2 182
<b>Bereinigte Einnahmen zusammen</b>	<b>24 584</b>	<b>8 245</b>	<b>136</b>	<b>2 308</b>	<b>941</b>	<b>4 704</b>	<b>265</b>	<b>5 043</b>	<b>2 641</b>	<b>301</b>
./. Zahlungen von anderen Ebenen des öffentlichen Bereichs	16 547	1 389	-	2 224	490	4 681	264	5 037	2 460	2
<b>Nettoeinnahmen<sup>2)</sup></b>	<b>8 037</b>	<b>6 856</b>	<b>136</b>	<b>84</b>	<b>451</b>	<b>23</b>	<b>1</b>	<b>6</b>	<b>181</b>	<b>299</b>
<b>Mehrausgaben (-) / Mehreinnahmen (+)</b>	<b>- 266</b>	<b>- 89</b>	<b>+ 21</b>	<b>- 39</b>	<b>+ 7</b>	<b>+ 147</b>	<b>+ 3</b>	<b>+ 3 481</b>	<b>+ 115</b>	<b>- 3 912</b>
im Verwaltungshaushalt	+ 155	+ 60	+ 21	+ 6	+ 7	+ 210	+ 6	+ 4 189	+ 222	- 4 566
im Vermögenshaushalt	- 421	- 149	-	- 45	-	- 63	- 3	- 708	- 107	+ 654

1) ohne "Kommunaler Abfallentsorgungsverband Saar" 2) bei "Allgemeine Finanzwirtschaft" und "Insgesamt" einschließlich "Besondere Finanzierungsvorgänge"

**3.7.1. Gesamtwirtschaftliche Gruppierung der Ausgaben und Einnahmen der Gemeinden  
und Gemeindeverbände, kommunalen Krankenhäuser und kommunalen  
Zweckverbände mit hoheitlichen Aufgaben für das Jahr 1996  
- in 1 000 DM -**

Ausgabe-/Einnahmeart	insgesamt	Gemeinden und Gemeindeverbände			Zweck- verbände
		zusammen	Haushalte	Sonderver- mögen Kran- kenhäuser	
<b>AUSGABEN</b>					
Personalausgaben (einschl. Versorgung und Beihilfen)	1 142 800	1 139 985	906 541	233 444	2 815
Laufender Sachaufwand	596 719	592 060	499 079	92 981	4 659
Zinsausgaben					
an öffentlichen Bereich	1 282	1 282	916	366	-
an andere Bereiche	177 892	176 536	175 877	659	1 356
Lfd. Zuweisungen u. Zuschüsse, Erstattungen, Schuldendiensthilfen					
an öffentlichen Bereich	1 550 026	1 545 874	1 545 874	-	4 152
an Sondervermögen Krankenhäuser	750	750	750	-	-
an andere Bereiche	858 043	852 762	852 762	-	5 281
././ Zahlungen von gleicher Ebene	1 296 071	1 282 075	1 280 846	-	-
<b>Ausgaben der laufenden Rechnung</b>	<b>3 031 441</b>	<b>3 027 174</b>	<b>2 700 953</b>	<b>327 450</b>	<b>18 263</b>
Baumaßnahmen	309 296	307 134	289 171	17 963	2 162
Erwerb von unbeweglichen Sachen	33 613	29 475	23 816	5 659	4 138
Erwerb von beweglichen Sachen	38 849	38 645	32 932	5 713	204
Zuweisungen für Investitionen, sonstige Vermögensübertragungen					
an öffentlichen Bereich	30 130	29 977	29 977	-	153
an Sondervermögen Krankenhäuser	-	-	-	-	-
an andere Bereiche	19 266	16 815	16 815	-	2 451
Darlehen					
an öffentlichen Bereich	-	-	-	-	-
an Sondervermögen Krankenhäuser	-	-	-	-	-
an andere Bereiche	1 048	1 048	1 048	-	-
Erwerb von Beteiligungen	2 616	1 883	414	1 469	733
Tilgung an öffentlichen Bereich	4 985	4 985	2 807	2 178	-
././ Zahlungen von gleicher Ebene	10 027	9 579	7 401	-	-
<b>Ausgaben der Kapitalrechnung</b>	<b>429 776</b>	<b>420 383</b>	<b>389 579</b>	<b>32 982</b>	<b>9 841</b>
<b>Ausgaben (ohne besondere Finanzierungsvorgänge)</b>	<b>3 461 217</b>	<b>3 447 557</b>	<b>3 090 532</b>	<b>360 432</b>	<b>28 104</b>
<b>EINNAHMEN</b>					
Steuern, steuerähnliche Einnahmen	1 049 809	1 049 809	1 049 809	-	-
Gebühren, sonstige Entgelte	661 037	656 922	346 895	310 027	4 115
Einnahmen aus wirtschaftlicher Tätigkeit, übrige lfd. Einnahmen	222 366	221 043	198 905	22 138	1 323
Zinseinnahmen	32 361	32 229	32 229	-	132
Lfd. Zuweisungen u. Zuschüsse, Erstattungen, Schuldendiensthilfen					
vom öffentlichen Bereich	2 185 153	2 171 719	2 166 843	4 876	13 434
von Sondervermögen Krankenhäuser	-	-	-	-	-
von anderen Bereichen	169 391	168 081	167 847	234	1 310
././ Zahlungen von gleicher Ebene	1 296 071	1 282 075	1 280 846	-	-
<b>Einnahmen der laufenden Rechnung</b>	<b>3 024 046</b>	<b>3 017 728</b>	<b>2 681 682</b>	<b>337 275</b>	<b>20 314</b>
Veräußerung von Sachvermögen und Beteiligungen	80 848	80 659	80 288	371	189
Zuweisungen für Investitionen u. sonstige Vermögensübertragungen					
vom öffentlichen Bereich	155 864	150 572	138 878	11 694	5 292
von anderen Bereichen	44 800	43 281	43 258	23	1 519
Darlehensrückflüsse					
vom öffentlichen Bereich	163	159	159	-	4
von Sondervermögen Krankenhäuser	2 178	2 178	2 178	-	-
von anderen Bereichen	83 587	83 568	83 568	-	19
Schuldenaufnahme beim öffentlichen Bereich	-	-	-	-	-
././ Zahlungen von gleicher Ebene	10 027	9 579	7 401	-	-
<b>Einnahmen der Kapitalrechnung</b>	<b>357 413</b>	<b>350 838</b>	<b>340 928</b>	<b>12 088</b>	<b>7 023</b>
<b>Einnahmen (ohne besondere Finanzierungsvorgänge)</b>	<b>3 381 459</b>	<b>3 368 566</b>	<b>3 022 610</b>	<b>349 363</b>	<b>27 337</b>
Besondere Finanzierungsvorgänge					
Schuldentilgung am Kreditmarkt u.ä.	175 947	174 031	173 233	798	1 916
Zuführung an Rücklagen, Fehlbeträge aus Vorjahren	217 109	214 975	214 975	-	2 134
Schuldenaufnahme am Kreditmarkt u.ä.	82 413	82 169	82 169	-	244
Entnahme aus Rücklagen	54 229	51 838	51 838	-	2 391

**3.7.2. Gesamtwirtschaftliche Gruppierung der Ausgaben und Einnahmen der Gemeinden  
und Gemeindeverbände, kommunalen Krankenhäuser und kommunalen  
Zweckverbände mit hoheitlichen Aufgaben für das Jahr 1997  
- in 1 000 DM -**

Ausgabe-/Einnahmeart	insgesamt	Gemeinden und Gemeindeverbände			Zweck- verbände
		zusammen	Haushalte	Sonderver- mögen Kran- kenhäuser	
<b>AUSGABEN</b>					
Personalausgaben (einschl. Versorgung und Beihilfen)	1 187 104	1 184 515	950 852	233 663	2 589
Laufender Sachaufwand	615 515	611 602	517 841	93 761	3 913
Zinsausgaben					
an öffentlichen Bereich	3 166	3 166	2 863	303	-
an andere Bereiche	169 233	168 110	167 638	472	1 123
Lfd. Zuweisungen u. Zuschüsse, Erstattungen, Schuldendiensthilfen					
an öffentlichen Bereich	1 464 274	1 460 028	1 460 028	-	4 246
an Sondervermögen Krankenhäuser	750	750	750	-	-
an andere Bereiche	824 192	821 502	821 502	-	2 690
./. Zahlungen von gleicher Ebene	1 250 103	1 237 356	1 236 302	-	-
<b>Ausgaben der laufenden Rechnung</b>	<b>3 014 131</b>	<b>3 012 317</b>	<b>2 685 172</b>	<b>328 199</b>	<b>14 561</b>
Baumaßnahmen	279 789	277 549	261 928	15 621	2 240
Erwerb von unbeweglichen Sachen	35 920	34 112	34 080	32	1 808
Erwerb von beweglichen Sachen	41 976	41 412	33 966	7 446	564
Zuweisungen für Investitionen, sonstige Vermögensübertragungen					
an öffentlichen Bereich	31 011	30 994	30 994	-	17
an Sondervermögen Krankenhäuser	-	-	-	-	-
an andere Bereiche	18 749	16 887	16 887	-	1 862
Darlehen					
an öffentlichen Bereich	-	-	-	-	-
an Sondervermögen Krankenhäuser	-	-	-	-	-
an andere Bereiche	695	695	695	-	-
Erwerb von Beteiligungen	7 062	6 354	5 487	867	708
Tilgung an öffentlichen Bereich	5 399	5 399	3 347	2 052	-
./. Zahlungen von gleicher Ebene	8 646	8 374	6 318	-	-
<b>Ausgaben der Kapitalrechnung</b>	<b>411 955</b>	<b>405 028</b>	<b>381 066</b>	<b>26 018</b>	<b>7 199</b>
<b>Ausgaben (ohne besondere Finanzierungsvorgänge)</b>	<b>3 426 086</b>	<b>3 417 345</b>	<b>3 066 238</b>	<b>354 217</b>	<b>21 760</b>
<b>EINNAHMEN</b>					
Steuern, steuerähnliche Einnahmen	1 089 594	1 089 594	1 089 594	-	-
Gebühren, sonstige Entgelte	661 727	658 106	356 863	301 243	3 621
Einnahmen aus wirtschaftlicher Tätigkeit, übrige lfd. Einnahmen	237 699	236 453	214 086	22 367	1 246
Zinseinnahmen	35 779	35 740	35 740	-	39
Lfd. Zuweisungen u. Zuschüsse, Erstattungen, Schuldendiensthilfen					
vom öffentlichen Bereich	2 153 204	2 141 284	2 136 178	5 106	11 920
von Sondervermögen Krankenhäuser	-	-	-	-	-
von anderen Bereichen	125 746	124 388	124 236	152	1 358
./. Zahlungen von gleicher Ebene	1 250 103	1 237 356	1 236 302	-	-
<b>Einnahmen der laufenden Rechnung</b>	<b>3 053 646</b>	<b>3 048 209</b>	<b>2 720 395</b>	<b>328 868</b>	<b>18 184</b>
Veräußerung von Sachvermögen und Beteiligungen	85 200	85 160	85 123	37	40
Zuweisungen für Investitionen u. sonstige Vermögensübertragungen					
vom öffentlichen Bereich	117 298	112 679	106 034	6 645	4 619
von anderen Bereichen	39 457	37 994	37 919	75	1 463
Darlehensrückflüsse					
vom öffentlichen Bereich	816	816	816	-	-
von Sondervermögen Krankenhäuser	2 053	2 053	2 053	-	-
von anderen Bereichen	69 822	69 821	69 821	-	1
Schuldenaufnahme beim öffentlichen Bereich	3	3	-	3	-
./. Zahlungen von gleicher Ebene	8 646	8 374	6 318	-	-
<b>Einnahmen der Kapitalrechnung</b>	<b>306 003</b>	<b>300 152</b>	<b>295 448</b>	<b>6 760</b>	<b>6 123</b>
<b>Einnahmen (ohne besondere Finanzierungsvorgänge)</b>	<b>3 359 649</b>	<b>3 348 361</b>	<b>3 015 843</b>	<b>335 628</b>	<b>24 307</b>
Besondere Finanzierungsvorgänge					
Schuldentilgung am Kreditmarkt u.ä.	165 051	163 598	162 797	801	1 453
Zuführung an Rücklagen, Fehlbeträge aus Vorjahren	430 202	428 565	428 565	-	1 637
Schuldenaufnahme am Kreditmarkt u.ä.	87 438	87 438	78 785	8 653	-
Entnahme aus Rücklagen	53 198	52 920	52 920	-	278



Mehr als 74 000 Schriften

Über 600 laufende Zeitschriften und Zeitungen

Statistiken des In- und Auslandes,  
der deutschen Bundesländer,  
des Deutschen Reiches,  
der ehemaligen deutschen Länder

Statistisches  
Landesamt  Saarland

Virchowstr. 7, 66119 Saarbrücken, Tel. (0681) 501-5901/5903

Öffnungszeiten:

Mo. - Fr. 8.30 - 12.00 Uhr und 13.30 - 15.30 Uhr

# Veröffentlichungen des Statistischen Landesamtes Saarland

## Statistisches Handbuch für das Saarland

1. Ausgabe 1950		*)
2. Ausgabe 1952	Preis	20,- DM
3. Ausgabe 1955	Preis	20,- DM
4. Ausgabe 1958		*)
5. Ausgabe 1963	Preis	30,- DM
6. Ausgabe 1976		*)
7. Ausgabe 1978	Preis	35,- DM
8. Ausgabe 1980		*)
9. Ausgabe 1982	Preis	35,- DM
10. Ausgabe 1984		*)
11. Ausgabe 1986		*)
12. Ausgabe 1988		*)
13. Ausgabe 1990		*)
14. Ausgabe 1992		*)
15. Ausgabe 1994	Preis	40,- DM
16. Ausgabe 1996	Preis	40,- DM

## Statistisches Taschenbuch für das Saarland

1. Ausgabe 1959	Preis	2,75 DM
2. Ausgabe 1961		*)
3. Ausgabe 1977	Preis	10,- DM
4. Ausgabe 1979		*)
5. Ausgabe 1981	Preis	10,- DM
6. Ausgabe 1983	Preis	12,- DM
7. Ausgabe 1985		*)
8. Ausgabe 1987		*)
9. Ausgabe 1989		*)
10. Ausgabe 1991	Preis	14,- DM
11. Ausgabe 1993	Preis	18,- DM
12. Ausgabe 1995	Preis	18,- DM

## Statistisches Jahrbuch Saarland

1. Ausgabe 1999	Preis	35,- DM
-----------------	-------	---------

## Handbuch Steuern und Finanzen, ab 1987: Öffentliche Finanzen

1. Ausgabe 1970	Preis	8,- DM
2. Ausgabe 1971	Preis	10,- DM
3. Ausgabe 1972	Preis	8,- DM
4. Ausgabe 1973		*)
5. Ausgabe 1974	Preis	10,- DM
6. Ausgabe 1975		*)
7. Ausgabe 1976	Preis	12,- DM
8. Ausgabe 1977	Preis	12,- DM
9. Ausgabe 1978		*)
10. Ausgabe 1979	Preis	12,- DM
11. Ausgabe 1980	Preis	12,- DM
12. Ausgabe 1981		*)
13. Ausgabe 1982	Preis	12,- DM
14. Ausgabe 1983	Preis	12,- DM
15. Ausgabe 1986	Preis	12,- DM
16. Ausgabe 1987	Preis	12,- DM
17. Ausgabe 1988	Preis	12,- DM
18. Ausgabe 1989	Preis	12,- DM
19. Ausgabe 1990	Preis	12,- DM
20. Ausgabe 1991	Preis	15,- DM
21. Ausgabe 1992	Preis	15,- DM
22. Ausgabe 1993	Preis	18,- DM
23. Ausgabe 1994	Preis	18,- DM
24. Ausgabe 1995/96	Preis	26,- DM
25. Ausgabe 1997	Preis	18,- DM
26. Ausgabe 1998	Preis	18,- DM
27. Ausgabe 1999	Preis	18,- DM
<del>28. Ausgabe 2000</del>	<del>Preis</del>	<del>18,- DM</del>

\*) vergiffen

## Gemeinschaftsveröffentlichungen der Statistischen Landesämter Volkswirtschaftliche Gesamtrechnungen der Länder

Heft 18 -	Bruttowertschöpfung der kreisfreien Städte und Landkreise in der Bundesrepublik Deutschland 1980 und 1986	Preis 11,- DM
Heft 19 -	Bruttowertschöpfung der kreisfreien Städte, der Landkreise und der Arbeitsmarktregionen in der Bundesrepublik Deutschland 1980 und 1988 (in den Grenzen vor dem 3. Okt. 1990)	Preis 13,20 DM
Heft 20 -	Entstehung des Bruttoinlandsprodukts Revidierte Ergebnisse für die alten Länder der Bundesrepublik Deutschland 1970 bis 1991 - Erste Ergebn. für die neuen Länder	Preis 11,20 DM
Heft 21 -	Bruttowertschöpfung der kreisfreien Städte, der Landkreise und der Arbeitsmarktregionen in der Bundesrepublik Deutschland 1980 und 1990 (früheres Bundesgebiet)	Preis 15,80 DM
Heft 22 -	Entstehung, Verteilung und Verwendung des Sozialprodukts in den Ländern des früheren Bundesgebiets Revidierte Ergebnisse 1970 bis 1992 Entstehung des Bruttoinlandsprodukts in den neuen Bundesländern und in Gesamtdeutschland 1991 und 1992	Preis 30,40 DM
Heft 23 -	Historie und Herausforderungen in ausgewählten Beiträgen Entstehung, Verteilung und Verwendung des Sozialprodukts in den Ländern der Bundesrepublik Deutschland 1970 bis 1993	Preis 32,20 DM
Heft 24 -	Verfügbares Einkommen der kreisfreien Städte und Landkreise in den Ländern des früheren Bundesgebietes 1989	Preis 14,80 DM
Heft 25 -	Entstehung des Bruttoinlandsprodukts in den Ländern der Bundesrepublik Deutschland 1970 bis 1994	Preis 16,- DM
Heft 26 -	Bruttowertschöpfung der kreisfreien Städte, der Landkreise und der Arbeitsmarktregionen in der Bundesrepublik Deutschland 1980, 1990 und 1992 (früheres Bundesgebiet)	Preis 19,- DM
Heft 27 -	Entstehung des Bruttoinlandsprodukts in den Ländern der Bundesrepublik Deutschland 1970 bis 1995	Preis 17,40 DM
Heft 28 -	Verfügbares Einkommen der privaten Haushalte in den kreisfreien Städten und Landkreisen des früheren Bundesgebietes 1989 bis 1992	Preis 17,60 DM
Heft 29 -	Anlageinvestitionen, Anlagevermögen und Abschreibungen in den Ländern des früheren Bundesgebietes 1970 bis 1995	Preis 25,50 DM
Heft 30 -	Entstehung des Bruttoinlandsprodukts in den Ländern der Bundesrepublik Deutschland 1970 bis 1996	Preis 17,60 DM
Heft 31 -	Bruttowertschöpfung der kreisfreien Städte, der Landkreise und der Raumordnungsregionen in der Bundesrepublik Deutschland 1980, 1992 und 1994	Preis 22,70 DM
Heft 32 -	Entstehung des Bruttoinlandsprodukts in den Ländern der Bundesrepublik Deutschland 1970 bis 1997	Preis 17,60 DM
Heft 33 -	Bruttowertschöpfung der kreisfreien Städte und der Landkreise in der BRD 1980, 1992, 1994 und 1996	Preis 24,20 DM

## Einzelschriften zur Statistik des Saarlandes

(bisher erschienen)

1	Die Bautätigkeit im Saarland 1948/49	*)	51	Saarländische Krebsdokumentation 1972 - 1974	1)
2	Das Personal der Gemeinden und Gemeindeverbände am 31. Dezember 1948	*)	52	Strukturverhältnisse im Garten- und Obstbau - Ergebnisse der Gartenbauenerhebung 1972/73 -	1)
3	Die Landwirtschaft im Saarland, Ergebnisse der land- und forstwirtschaftlichen Betriebszählung 1948	*)	53	Quellennachweise zur Statistik des Saarlandes	1)
4	Berufsberatung und Lehrstellenvermittlung 1950	*)	54	Handwerk im Saarland - Ergebnisse der Handwerkszählung 1977	1)
5	Obstbau und Obstertrag, Ergebnisse der Obstbaumzählung 1950	1)	55	Periodika	1)
6	Die Gemeinderatswahl am 27. März 1949	1)	56	Bodennutzung und Ernte im Saarland 1978	1)
7	Berufsberatung und Lehrstellenvermittlung 1951	*)	57	Amtliches Behördenverzeichnis, 3. Auflage - Stand April 1982 -	*)
8	Amtliches Behördenverzeichnis, 1. Ausgabe - Stand Juni 1953 -	*)	58	Besitz- und Arbeitsverhältnisse der Land- und Forstwirtschaft im Saarland 1979	1)
9	Das Personal im Öffentlichen Dienst am 31. Dezember 1950	1)	59	- Ergebnisse der Landwirtschaftszählung (Teil I)	1)
10	Amtliches Gemeindeverzeichnis (9. Auflage) nach dem Stand am 14. November 1951 und am 1. Juli 1954	*)	60	Betriebsstruktur in der Landwirtschaft im Saarland 1979	1)
11	Die Verschuldung der Gemeinden und Gemeindeverbände am 31. Dezember 1952	1)	61	- Ergebnisse der Landwirtschaftszählung 1979 (Teil II) Gemeinde- und Kreisstatistik	*)
12	Der Hochbau 1948 bis 1953	1)	62	Saarländische Krebsdokumentation 1975 - 1978	*)
13	Das Handwerk - Saarbrücken 1955 -	1)	63	Bundestagswahl am 6. März 1983	10,-- DM
14	Bodennutzung und Ernteertrag - Zusammenfassende Darstellung der Bodennutzungs- und Ernteerhebung bis 1954 -	*)	64	Allgemeinbildende Schulen 1983/84	10,-- DM
15	Gemeinde- und Ortslexikon, 1. Lieferung: Alsweyer bis Berschweiler - Saarbrücken 1955 -	1)	65	Einzelhandel im Saarland (Ergebnisse der Handels- und Gaststättenzählung 1979)	8,-- DM
16	Tabellenteil zum Gemeinde- und Ortslexikon - Saarbrücken 1955 -	1)	66	Strukturverhältnisse im Garten- und Obstbau 1982	8,-- DM
17	Der Verbrauch von Arbeitnehmerhaushaltungen - Erhebung von Wirtschaftsrechnungen 1951/52 -	1)	67	Zensus im Produzierenden Gewerbe	10,-- DM
18	Gemeinde- und Ortslexikon, 2. Lieferung: Benus bis Bosen - Saarbrücken 1956 -	1)	68	Saarländische Krebsdokumentation 1979 - 1981	*)
19	Amtliches Behördenverzeichnis, 2. Auflage - Stand Juni 1957 -	1)	69	Kommunal- und Europawahl am 17. Juni 1984	*)
20	Gemeinde- und Ortslexikon, 3. Lieferung: Bous/Saar bis Dörrenbach - Saarbrücken 1957 -	1)	70	Teil 1: Repräsentative Europawahlstatistik	*)
21	Die Finanzen der Gemeinden und Gemeindeverbände im Rechnungsjahr 1954	1)	71	Teil 2: Endgültige Wahlergebnisse	*)
22	Amtliches Gemeindeverzeichnis, 10. Auflage - Stand 6.6.1961 und 30.6.1963 - GEMEINDESTATISTIK 1960/61	1)	72	Gastgewerbe im Saarland	8,-- DM
23	Teil 1: "Bevölkerung und Erwerbstätigkeit"	1)	73	Allgemeinbildende Schulen 1984/85	*)
24	Teil 2: "Gebäude und Wohnungen"	1)	74	Landtagswahl am 10. März 1985	*)
25	Teil 3: "Arbeitsstätten (ohne Landwirtschaft)"	1)	75	Teil 1: Repräsentative Landtagswahlstatistik	10,-- DM
26	Teil 4: "Betriebsstruktur der Landwirtschaft" und "Gemeindefinanzen"	1)	76	Teil 2: Endgültige Wahlergebnisse	*)
27	Arbeitsstättenzählung 1961	1)	77	Allgemeinbildende Schulen 1985/86	*)
28	Handel und Gastgewerbe im Saarland - Ergebnisse des Handelzensus 1960 -	1)	78	Allgemeinbildende Schulen 1986/87	*)
29	Handwerk: Ergebnisse der Handwerkszählung 1963 - Allgemeine Erhebung -	1)	79	Bundestagswahl am 25. Januar 1987	12,-- DM
30	Volks- und Berufszählung im Saarland 1961 (T.I.I. Textteil - T.I.II. Tabellenteil)	1)	80	Teil 1: Repräsentative Wahlstatistik	12,-- DM
31	Das Handwerk/Ergebnisse der Handwerkszählung 1963 - Stichprobenerhebung -	1)	81	Teil 2: Endgültiges Wahlergebnis	12,-- DM
32	Land- und forstwirtschaftliche Betriebe - Ergebnisse der LZ-Haupterhebung 1960 und Arbeitskräfteerhebung 1960/61 -	1)	82	Europa- und Kommunalwahl am 18. Juni 1989	12,-- DM
33	Forstwirtschaft im Saarland - Ergebnisse der Forsterhebung 1961 -	1)	83	Teil 1: Repräsentative Europawahlstatistik	12,-- DM
34	Gebäude- und Wohnungszählung 1968	1)	84	Teil 2: Endgültige Wahlergebnisse	12,-- DM
35	Amtliches Gemeindeverzeichnis, 11. Auflage - Stand 27.5.1970 und 30.6.1971 -	1)	85	Berufseinpender nach Ziel- und ausgewählten Wohnsitzgemeinden - Ergebnisse der Volks- und Berufszählung am 25. Mai 1987 -	12,-- DM
36	Gemeindestatistik 1970 - Bevölkerung und Erwerbstätigkeit -	1)	86	Ausbildungsaus- und -einpender nach ausgewählten Ziel- und Herkunftsgemeinden - Ergebnisse der Volks- und Berufszählung am 25. Mai 1987 -	12,-- DM
37	Personalstrukturuntersuchung im Öffentlichen Dienst 1968	1)	87	Handels- und Gaststättenzählung 1985	12,-- DM
38	Saarländische Krebsdokumentation 1967 - 1971	1)	88	Gemeindestatistik 1987	*)
39	Berufliche Bildung im Saarland - Eine Untersuchung des berufsbildenden Schulwesens von 1962 bis 1972 -	1)	89	"Gebäude und Wohnungen" - Ergebnisse der Gebäude- und Wohnungszählung am 25. Mai 1987 -	*)
40	Volks- und Berufszählung 1970 - Pendelwanderung im Saarland -	1)	90	Kreisstatistik 1987 "Pendler"	12,-- DM
41	Gemeindestatistik 1970 - Weitere Strukturen	1)	91	- Ergebnisse der Volks- und Berufszählung am 25. Mai 1987 -	12,-- DM
42	Landwirtschaftliche Betriebe - Ergebnisse der Landwirtschaftszählung 1971 - Gemeindestatistik Teil 1	1)	92	Amtliches Gemeindeverzeichnis, 13. Auflage - Stand 30.6.1989 -	12,-- DM
43	Nichtlandwirtschaftliche Arbeitsstätten im Saarland am 27.5.1970	1)	93	Kreisstatistik 1987 "Gebäude und Wohnungen"	12,-- DM
44	Volks- und Berufszählung 1970 - Bevölkerung, Haushalte und Familien im Saarland	1)	94	- Ergebnisse der Gebäude- und Wohnungszählung am 25. Mai 1987 -	12,-- DM
45	Volks- und Berufszählung 1970 - Erwerbstätigkeit und Unterhalt der Bevölkerung im Saarland	1)	95	Bundestagswahl am 2. Dezember 1990	12,-- DM
46	Betriebsverhältnisse der Land- und Forstwirtschaft im Saarland 1971 - Teil 1: Betriebe, Rechtsformen, Bodennutzung, Viehhaltung - Ergebnisse der Landwirtschaftszählung - (Grunderhebung 1971)	1)	96	Teil 1: Repräsentative Wahlstatistik	12,-- DM
47	Einzelhandel im Saarland	1)	97	Teil 2: Endgültiges Wahlergebnis	12,-- DM
48	Vorschulerziehung im Saarland - eine Untersuchung der Vorschul- und Kindertageseinrichtungen 1973 -	1)	98	Arbeitsstättenzählung 1987	12,-- DM
49	Landwirtschaftliche Betriebe - Ergebnisse der Landwirtschaftszählung 1971 - Gemeindestatistik Teil 2 -	1)	99	Sachgebietstabellen, Band I "Stand und Gliederung der Bevölkerung" - Ergebnisse der Volks- und Berufszählung am 25. Mai 1987 -	12,-- DM
50	Amtliches Gemeindeverzeichnis, 12. Auflage - Stand 1.1.1974 und 31.12.1974 -	*)	100	Sachgebietstabellen, Band II "Unterhalt und Erwerbstätigkeit der Bevölkerung" - Ergebnisse der Volks- und Berufszählung am 25. Mai 1987 -	12,-- DM
			101	Sachgebietstabellen, Band III "Struktur der Haushalte" - Ergebnisse der Volks- und Berufszählung am 25. Mai 1987 -	12,-- DM
			102	Sachgebietstabellen, Band IV "Bestand der Gebäude mit Wohnraum und Wohneinheiten" - Ergebnisse der Volks- und Berufszählung am 25. Mai 1987 -	12,-- DM
			103	Sachgebietstabellen, Band V "Haushalte und Wohnungen" - Ergebnisse der Volks- und Berufszählung am 25. Mai 1987 -	12,-- DM



## Einzelschriften zur Statistik des Saarlandes

(bisher erschienen)

<p>93 Volkswirtschaftliche Gesamtrechnungen Entstehung des Bruttoinlandsprodukts - Berechnungsstand: Mai 1992 - 15,-- DM</p> <p>94 Europa- und Kommunalwahl am 12. Juni 1994 Teil 1: Repräsentative Europawahlstatistik Teil 2: Endgültige Wahlergebnisse 15,-- DM</p> <p>95 Bundestags- und Landtagswahl am 16. Oktober 1994 Teil 1: Repräsentative Landtagswahlstatistik Teil 2: Endgültige Wahlergebnisse 15,-- DM</p> <p>96 Gebäude und Wohnungen Ergebnisse der 1 %-Gebäude- und Wohnungsstichprobe (Stichtag 30. September 1993) 15,-- DM</p> <p>97 Betriebsstruktur in der Landwirtschaft 1991 - Abschließende Ergebnisse der LZ 1991 - 15,-- DM</p> <p>98 Handwerk - Ergebnisse der HWZ 1995 - 17,-- DM</p> <p>99 Informationen zur Bundestagswahl am 27.9.1998 17,-- DM</p>	<p>100 Bundestagswahl am 27.9.1998 - Vorläufige Ergebnisse - *)</p> <p>101 Bundestagswahl am 27.9.1998 - Endgültige Ergebnisse - 17,-- DM</p> <p>102 Handels- und Gaststättenzählung 1993 17,-- DM</p> <p>103 Informationen zu den Wahlen 1999 17,-- DM</p> <p>104 Europawahl und Kommunalwahlen am 13. Juni 1999 - Vorläufige Ergebnisse - 17,-- DM</p> <p>105 Landtagswahl am 5. September 1999 - Vorläufige Ergebnisse - *)</p> <p>106 Wahlen 1999 17,-- DM Endgültige Ergebnisse: - Europawahl am 13.6.99 - Kommunalwahlen am 13.6.99 - Landtagswahl am 5.9.99</p> <p>Repräsentative Wahlstatistik: - Europawahl am 13.6.99 - Landtagswahl am 5.9.99</p> <p style="text-align: right;">*) vergriffen, in der Bibliothek vorhanden 1) Preise auf Anfrage</p>
--	---

## Sonderhefte (Saarland in Zahlen)

(bisher erschienen)

<p>1 Die saarländische Industrie 1957 *)</p> <p>2 Die Viehwirtschaft im Saarland 1957 1)</p> <p>3 Kommunale Finanzen im Kalenderjahr 1957 1)</p> <p>4 Berufsberatung - Lehrstellenvermittlung 1957 1)</p> <p>5 Die Arbeitskräfte der landwirtschaftlichen Betriebe 1957 1)</p> <p>6 Die eisenschaffende Industrie des Saarlandes (Ende 1958) 1)</p> <p>7 Die saarländische Industrie 1958 1)</p> <p>8 Das saarländische Bauhauptgewerbe 1957/58 *)</p> <p>9 Kommunale Finanzen 1958 *)</p> <p>10 Veranlagte Einkommen 1956 1)</p> <p>11 Körperschaftseinkommen 1956 1)</p> <p>12 Die saarländische Industrie 1959 1)</p> <p>13 Kommunale Finanzen im Kalenderjahr 1959 *)</p> <p>14 Die Straßenverkehrsunfälle in den Jahren 1958 und 1959 1)</p> <p>15 Der Außenhandel des Saarlandes 1960 1)</p> <p>16 Umsätze und ihre Besteuerung im zweiten Halbjahr 1959 1)</p> <p>17 Die Wahlen im Saarland am 4. Dezember 1960 *)</p> <p>18 Die saarländische Industrie im Jahre 1960 1)</p> <p>19 Schuldenstand von Staat und Gemeinden (Gv.) am 31. März 1960 1)</p> <p>20 Kommunale Finanzen im Kalenderjahr 1960 1)</p> <p>21 Personal im Öffentlichen Dienst am 2. Oktober 1960 1)</p> <p>22 Die saarländische Industrie im Jahre 1961 1)</p> <p>23 Umsätze und ihre Besteuerung 1960 1)</p> <p>24 Kommunale Finanzen im Kalenderjahr 1961 1)</p> <p>25 Umsätze und ihre Besteuerung 1961 1)</p> <p>26 Die saarländische Industrie im Jahre 1962 1)</p> <p>27 Kommunale Finanzen im Kalenderjahr 1962 1)</p> <p>28 Der Außenhandel des Saarlandes im Jahre 1962 1)</p> <p>29 Steuerpflicht. Vermögen u. Einheitswerte gewerbl. Betriebe 1960 1)</p> <p>30 Die saarländische Industrie im Jahre 1963 *)</p> <p>31 Kommunale Finanzen im Kalenderjahr 1963 1)</p> <p>32 Umsätze und ihre Besteuerung 1962 1)</p> <p>33 Die saarländische Industrie im Jahre 1964 1)</p> <p>34 Lohnsteuerpflichtige Einkommen 1961 1)</p> <p>35 Sozialprodukt des Saarlandes in den Jahren 1960 bis 1964 1)</p> <p>36 Kommunale Finanzen im Kalenderjahr 1964 1)</p> <p>37 Umsätze und ihre Besteuerung 1964 1)</p> <p>38 Die saarländische Industrie im Jahre 1965 *)</p> <p>39 Schuldenstand von Land und Gemeinden (Gv.) am 31. Dezember 1965 *)</p> <p>40 Veranlagte Einkommen und ihre Besteuerung 1961 1)</p> <p>41 Körperschaftsteuerpflichtige Einkommen 1961 1)</p> <p>42 Kommunale Finanzen im Kalenderjahr 1965 1)</p> <p>43 Sozialprodukt des Saarlandes/Landeswerte 1960 bis 1965/ Kreiswerte 1961 bis 1964 1)</p> <p>44 Straßenverkehrsunfälle 1965 1)</p> <p>45 Industrie, Bau, Handwerk und Energiewirtschaft im Jahre 1966 1)</p> <p>46 Personal im Öffentlichen Dienst am 2.10.1966 1)</p> <p>47 Schuldenstand von Land und Gemeinden (Gv.) am 31. Dezember 1966 *)</p> <p>48 Handel und Gastgewerbe im Saarland 1962 bis 1966 1)</p> <p>49 Der Außenhandel des Saarlandes 1960 bis 1966 1)</p> <p>50 Steuerpflichtige Vermögen und Einheitswerte gewerblicher Betriebe 1963 1)</p> <p>51 Industrie, Bau, Handwerk und Energiewirtschaft im Jahre 1967 1)</p> <p>52 Lohnsteuerpflichtige Einkommen 1965 1)</p> <p>53 Umsätze und ihre Besteuerung 1966 1)</p> <p>54 Die Straßen des Saarlandes am 1. Januar 1966 1)</p> <p>55 Kommunale Finanzen in den Kalenderjahren 1966 und 1967 1)</p> <p>56 Wohngeld 1964 bis 1967 1)</p> <p>57 Straßenverkehrsunfälle 1967 1)</p> <p>58 Kommunale Finanzen im Kalenderjahr 1968 1)</p> <p>59 Grenzüberschreitender Schiffs- und Güterverkehr auf der Mosel 1964 bis 1968 1)</p>	<p>60 Endgültige Ergebnisse der Bundestagswahl im Saarland am 28.9.1969 1)</p> <p>61 EWG-Strukturerhebung in der Landwirtschaft 1966/67 1)</p> <p>62 Industrie, Bau, Handwerk und Energiewirtschaft im Jahre 1968 1)</p> <p>63 Steuerpflichtige Vermögen und Einheitswerte gewerblicher Betriebe 1966 1)</p> <p>64 Straßenverkehrsunfälle 1968 und 1969 1)</p> <p>65 Industrie, Bau, Handwerk und Energiewirtschaft im Jahre 1969 *)</p> <p>66 Umsätze und ihre Besteuerung 1968 1)</p> <p>67 Gehalts- und Lohnstrukturerhebung in der gewerblichen Wirtschaft und im Dienstleistungsbereich 1966 *)</p> <p>68 Kommunale Finanzen im Kalenderjahr 1969 1)</p> <p>69 Personal im Öffentlichen Dienst am 2.10.1969 1)</p> <p>70 Kommunale Finanzplanung 1970 bis 1974 1)</p> <p>71 Güterverkehrsströme im Saarland im Jahre 1969 1)</p> <p>72 Schul- und Hochschulpersonal im Öffentlichen Dienst - Ergebnisse der Personalstrukturerhebung vom 2.10.1968 - 1)</p> <p>73 Gehalts- und Lohnstrukturerhebung im Öffentlichen Dienst 1968 1)</p> <p>74 Wasserversorgung und -ableitung im Jahre 1969 1)</p> <p>75 Industrie, Bau, Handwerk und Energiewirtschaft im Jahre 1970 1)</p> <p>76 Die saarländische Wirtschaft im Jahre 1971 (Zahlenspiegel) 1)</p> <p>77 Zensus im Produzierenden Gewerbe 1967 - Industrie (ohne Bauindustrie) - 1)</p> <p>78 Industrie, Bau, Handwerk und Energiewirtschaft im Jahre 1971 1)</p> <p>79 Kommunale Finanzen im Kalenderjahr 1970 1)</p> <p>80 Zensus im Produzierenden Gewerbe 1967 - Baugewerbe - 1)</p> <p>81 Arbeitsstätten und Beschäftigte im Saarland am 27. Mai 1970 *)</p> <p>82 Umsätze und ihre Besteuerung 1970 1)</p> <p>83 Endgültige Ergebnisse der Bundestagswahl im Saarland am 19. November 1972 1)</p> <p>84 Die saarländische Wirtschaft im Jahre 1972 (Zahlenspiegel) *)</p> <p>85 Lohnsteuerpflichtige Einkommen 1968 1)</p> <p>86 Kommunale Finanzen im Kalenderjahr 1971 1)</p> <p>87 Industrie, Bau, Handwerk und Energiewirtschaft im Jahre 1972 1)</p> <p>88 Kinderspielplätze im Saarland 1973 1)</p> <p>89 Die saarländische Wirtschaft im Jahre 1973 (Zahlenspiegel) *)</p> <p>90 Die Straßen im Saarland am 1. Januar 1971 1)</p> <p>91 Industrie, Bau, Handwerk und Energiewirtschaft im Jahre 1973 1)</p> <p>92 Kommunale Finanzen im Kalenderjahr 1972 1)</p> <p>93 Die saarländische Wirtschaft im Jahre 1974 (Zahlenspiegel) 1)</p> <p>94 Industrie, Bau, Handwerk und Energiewirtschaft im Jahre 1974 1)</p> <p>95 Straßenverkehrsunfälle 1972 bis 1974 1)</p> <p>96 Die saarländische Wirtschaft im Jahre 1975 (Zahlenspiegel) 1)</p> <p>97 Umsätze und ihre Besteuerung 1972 1)</p> <p>98 Kommunale Finanzen im Kalenderjahr 1973 1)</p> <p>99 Industrie, Bau, Handwerk und Energiewirtschaft im Jahre 1975 1)</p> <p>100 Gehalts- und Lohnstrukturerhebung in der gewerblichen Wirtschaft und im Dienstleistungsbereich 1972 1)</p> <p>101 Endgültige Ergebnisse der Bundestagswahl im Saarland am 3. Oktober 1976 1)</p> <p>102 Industrie, Bau, Handwerk und Energiewirtschaft im Jahre 1976 1)</p> <p>103 Die saarländische Wirtschaft im Jahre 1976 (Zahlenspiegel) *)</p> <p>104 Studien- und Berufswünsche 1971 bis 1975 1)</p> <p>105 Umsätze und ihre Besteuerung 1974 1)</p> <p>106 Straßenverkehrsunfälle 1976 1)</p> <p>107 Die saarländische Wirtschaft im Jahre 1977 1)</p> <p>108 Kommunale Finanzen im Kalenderjahr 1977 1)</p> <p>109 Bergbau und Verarbeitendes Gewerbe einschl. produzierendes Handwerk (Monatsergebnisse 1977 und 1978 für Betriebe) 1)</p> <p>110 Viehwirtschaft im Saarland 1978 6,-- DM</p> <p>111 Produzierendes Gewerbe 1977 7,-- DM</p> <p>112 Personalstand am 30.6.1977 - Individualerhebung - 15,-- DM</p> <p>113 Produzierendes Gewerbe 1978 7,-- DM</p>
--	--

## Sonderhefte (Saarland in Zahlen)

(bisher erschienen)

114 Umsätze und ihre Besteuerung 1976	8,- DM	175 Morbidität und Mortalität an Bösartigen Neubildungen im Saarland 1991 - Jahresbericht des Saarländischen Krebsregisters -	15,- DM
115 Produzierendes Gewerbe 1979	7,- DM	176 Produzierendes Gewerbe 1993	15,- DM
116 Produzierendes Gewerbe 1980	*)	177 Agrarberichterstattung 1991, Teil II	*)
117 Gehalts- und Lohnstrukturerhebung in der gewerblichen Wirtschaft und im Dienstleistungsbereich 1978	8,- DM	178 Straßenverkehrsunfälle 1992 und 1993	20,- DM
118 Produzierendes Gewerbe 1981	*)	179 Allgemeinbildende Schulen 1994/95	15,- DM
119 Produzierendes Gewerbe 1982	7,- DM	180 Morbidität und Mortalität an Bösartigen Neubildungen im Saarland 1992 - Jahresbericht des Saarländischen Krebsregisters -	*)
120 Straßenverkehrsunfälle 1982	8,- DM	181 Produzierendes Gewerbe 1994	15,- DM
121 Arbeitskostenerhebung im Produzierenden Gewerbe und Dienstleistungsbereich 1981	7,- DM	182 Arbeitskostenerhebung im Produzierenden Gewerbe und Dienstleistungsbereich 1992	15,- DM
122 Produzierendes Gewerbe 1983	*)	183 Allgemeinbildende Schulen 1995/96	15,- DM
123 Straßenverkehrsunfälle 1983	8,- DM	184 Straßenverkehrsunfälle 1994	15,- DM
124 Agrarberichterstattung 1983	*)	185 Agrarberichterstattung 1993	15,- DM
125 Morbidität und Mortalität an Bösartigen Neubildungen im Saarland 1982 - Jahresbericht des Saarländischen Krebsregisters -	*)	186 Morbidität und Mortalität an Bösartigen Neubildungen im Saarland 1993 - Jahresbericht des Saarländischen Krebsregisters -	*)
126 Produzierendes Gewerbe 1984	7,- DM	187 Produzierendes Gewerbe 1995	15,- DM
127 Straßenverkehrsunfälle 1984	8,- DM	188 Wahlen in den Gemeinden 1976 bis 1996 (mit Diskette)	30,- DM
128 Wohngeld 1982 bis 1984	9,- DM	189 Allgemeinbildende Schulen 1996/97	15,- DM
129 Morbidität und Mortalität an Bösartigen Neubildungen im Saarland 1983 - Jahresbericht des Saarländischen Krebsregisters -	*)	190 Allgemeinbildende Schulen 1997/98	17,- DM
130 Produzierendes Gewerbe 1985	8,- DM	191 Morbidität und Mortalität an Bösartigen Neubildungen im Saarland 1994 und 1995 - Jahresbericht des Saarländischen Krebsregisters -	20,- DM
131 Agrarberichterstattung 1985	9,- DM	192 Agrarberichterstattung 1995	17,- DM
132 Arbeitskostenerhebung im Produzierenden Gewerbe und Dienstleistungsbereich 1984	7,- DM	193 Allgemeinbildende Schulen 1998/99	17,- DM
133 Morbidität und Mortalität an Bösartigen Neubildungen im Saarland 1984 - Jahresbericht des Saarländischen Krebsregisters -	10,- DM	194 Produzierendes Gewerbe 1996 und 1997	17,- DM
134 Umsätze und ihre Besteuerung 1984	10,- DM	195 Arbeitskostenerhebung im Produzierenden Gewerbe und Dienstleistungsbereich 1996	17,- DM
135 Straßenverkehrsunfälle 1985	10,- DM	196 Allgemeinbildende Schulen 1999/2000	17,- DM
136 Produzierendes Gewerbe 1986	10,- DM	197 Agrarberichterstattung 1997	17,- DM
137 Morbidität und Mortalität an Bösartigen Neubildungen im Saarland 1985 - Jahresbericht des Saarländischen Krebsregisters -	*)	198 Produzierendes Gewerbe 1998	17,- DM
138 Allgemeinbildende Schulen 1987/88	10,- DM		
139 Straßenverkehrsunfälle 1986	10,- DM	*) vergriffen, in der Bibliothek vorhanden	
140 Agrarberichterstattung 1987	10,- DM	1) Preise auf Anfrage	
141 Berufliche Schulen im Saarland 1973 bis 1988	10,- DM		
142 Allgemeinbildende Schulen 1988/89	10,- DM		
143 Morbidität und Mortalität an Bösartigen Neubildungen im Saarland 1986 - Jahresbericht des Saarländischen Krebsregisters -	10,- DM		
144 Umsätze und ihre Besteuerung 1986	10,- DM		
145 Berufliche Schulen im Saarland 1988/89	10,- DM		
146 Straßenverkehrsunfälle 1987	10,- DM		
147 Agrarberichterstattung 1987 Strukturdaten der Landwirtschaft Teil II Ergänzungs- und Zusatzprogramm	10,- DM		
148 Produzierendes Gewerbe 1987	10,- DM		
149 Arbeitsstätten und Beschäftigte im Saarland am 25. Mai 1987	12,- DM		
150 Allgemeinbildende Schulen 1989/90	10,- DM		
151 Morbidität und Mortalität an Bösartigen Neubildungen im Saarland 1987 - Jahresbericht des Saarländischen Krebsregisters -	12,- DM		
152 Berufliche Schulen im Saarland 1989/90	12,- DM		
153 Personal im Öffentlichen Dienst am 30. Juni 1986	12,- DM		
154 Straßenverkehrsunfälle 1988	12,- DM		
155 Produzierendes Gewerbe 1988	12,- DM		
156 Allgemeinbildende Schulen 1990/91	12,- DM		
157 Morbidität und Mortalität an Bösartigen Neubildungen im Saarland 1988 - Jahresbericht des Saarländischen Krebsregisters -	12,- DM		
158 Produzierendes Gewerbe 1989	12,- DM		
159 Berufliche Schulen 1990/91	12,- DM		
160 Arbeitskostenerhebung im Produzierenden Gewerbe und Dienstleistungsbereich 1988	12,- DM		
161 Straßenverkehrsunfälle 1989	12,- DM		
162 Agrarberichterstattung 1989	12,- DM		
163 Straßenverkehrsunfälle 1990	12,- DM		
164 Produzierendes Gewerbe 1990	12,- DM		
165 Allgemeinbildende Schulen 1991/92	*)		
166 Morbidität und Mortalität an Bösartigen Neubildungen im Saarland 1989 - Jahresbericht des Saarländischen Krebsregisters -	*)		
167 Morbidität und Mortalität an Bösartigen Neubildungen im Saarland 1990 - Jahresbericht des Saarländischen Krebsregisters -	12,- DM		
168 Straßenverkehrsunfälle im Jahr 1991	12,- DM		
169 Allgemeinbildende Schulen 1992/93	12,- DM		
170 Produzierendes Gewerbe 1991	12,- DM		
171 Agrarberichterstattung 1991, Teil I	12,- DM		
172 Wahlen in den Gemeinden 1970-1990	*)		
173 Produzierendes Gewerbe 1992	12,- DM		
174 Allgemeinbildende Schulen 1993/94	12,- DM		